

Guía de SERVICIOS

PARQUE NACIONAL DE LA
SIERRA DE GUADARRAMA

.....



SIERRA DE
GUADARRAMA
PARQUE NACIONAL



Esta versión forma parte de la Biblioteca Virtual de la **Comunidad de Madrid** y las condiciones de su distribución y difusión se encuentran amparadas por el marco legal de la misma.



www.madrid.org/publicamadrid

© Comunidad de Madrid
Consejería de Medio Ambiente y Ordenación del Territorio
Reservados todos los derechos

Depósito Legal: M-13366-2014

Diseño y maquetación: Servicios Ambientales y Culturales S.L. (SERVAC)

Imprenta: La Trébere

Fotografías:

Las Cabezas del Hierro Mayor y Menor vistas desde el Macizo de Peñalara.
Autor: Alfonso Polvorinos

Laguna de los Pájaros, Peñalara.
Consejería de Medio Ambiente y Ordenación del Territorio de la Comunidad de Madrid

El extraplomado del Paso del Perro, la Pedriza.
Autor: Ricard Salgado Pérez

Estanque El Mar, Jardines del Palacio Real de la Granja de San Ildefonso.
Centro Nacional de Educación Ambiental del Ministerio de Agricultura, Alimentación y Medio Ambiente

Guía de **SERVICIOS**

PARQUE NACIONAL DE LA
SIERRA DE GUADARRAMA

Las Cabezas de Hierro Mayor y Menor vistas desde el Macizo de Peñalara



Laguna de los Pájaros, Peñalara

El Parque Nacional de la Sierra de Guadarrama, tras casi un siglo de demanda histórica, por fin disfruta de la máxima categoría ambiental, la que atesoran sólo las quince principales joyas naturales de nuestro país.

De igual forma que este hecho no habría sido posible sin el Pico Peñalara y sus lagunas glaciares, sin los pinares de la Fuenfría o sin las formaciones graníticas de La Pedriza, este espacio nunca habría alcanzado la excelencia sin la influencia de las poblaciones locales de la Sierra.

El Guadarrama, testigo del paso del tiempo, espectador y escenario de buena parte de nuestra historia, es lo que hoy conocemos gracias a sus gentes, que supieron valorar la fuente de recursos que les ofrecía esta sierra, la modelaron a través de sus usos tradicionales y la conservaron a lo largo de los siglos.

El objetivo prioritario del Parque Nacional es la conservación de sus valores naturales, pero su declaración también supone un aumento del número de visitantes y, por tanto, una oportunidad para el desarrollo socioeconómico de las poblaciones locales.

Esta es una circunstancia que debemos aprovechar y, por ello, hemos puesto en marcha la primera Guía de Servicios del Parque Nacional, en colaboración con todos los ayuntamientos incluidos en este espacio protegido. En ella se ha reunido gran parte de la oferta de restaurantes, alojamientos y turismo de naturaleza presentes en la zona.

Esperamos que esta nueva iniciativa suponga un estímulo para la economía local, y al mismo tiempo brinde a los visitantes la posibilidad de disfrutar al máximo de su experiencia en este maravilloso espacio que es la Sierra de Guadarrama.

Borja Sarasola Jáudenes

Presidente del Patronato del Parque Nacional de la Sierra de Guadarrama

Valores naturales

PARQUE NACIONAL DE LA SIERRA DE GUADARRAMA

Diversidad forestal

Presencia destacada de pino silvestre, roble y enebros de cumbres. También hay buena representación de pastos de altura y matorral.



Enebro



Roble



Pino silvestre

Fauna

Como ejemplares de fauna destacan el águila real, águila imperial, halcón peregrino, azor común, búho real, buitre negro, cigüeña negra, galápago europeo, lagarto verdinegro, ranita de San Antonio, nutria, trucha, zorro, lobo, cabra montés, gato montés y corzo.



Águila real



Buitre negro





El parque se extiende por dos Comunidades Autónomas: Madrid y Castilla y León, ocupando una superficie de 33.960 hectáreas.

El pico Peñalara es la cima de mayor altitud, que junto a otras cuatro cumbres aledañas, conforma la cresta del llamativo Macizo de Peñalara

índice

Dónde comer

Restaurantes



Dónde dormir

Hoteles y hostales

Alojamientos rurales

Campings

Albergues y refugios juveniles



Turismo de naturaleza

Rutas a caballo

Deportes de aventura

Senderismo



Museos y Centros de visitantes

Centros de visitantes

Centros de interpretación

Museos



Servicios municipales

Ayuntamientos

Oficinas de información turística

Centros de salud y hospitales

Madrid

Guía de SERVICIOS

PARQUE NACIONAL DE LA
SIERRA DE GUADARRAMA



El extraplomado del Paso del Perro, La Pedriza







dónde **DORMIR**

.....
PARQUE NACIONAL DE LA
SIERRA DE GUADARRAMA

Hoteles y hostales
Alojamientos rurales
Campings
Albergues y refugios juveniles

Dónde dormir

-  Hoteles y hostales
-  Alojamientos rurales
-  Campings
-  Albergues y refugios juveniles

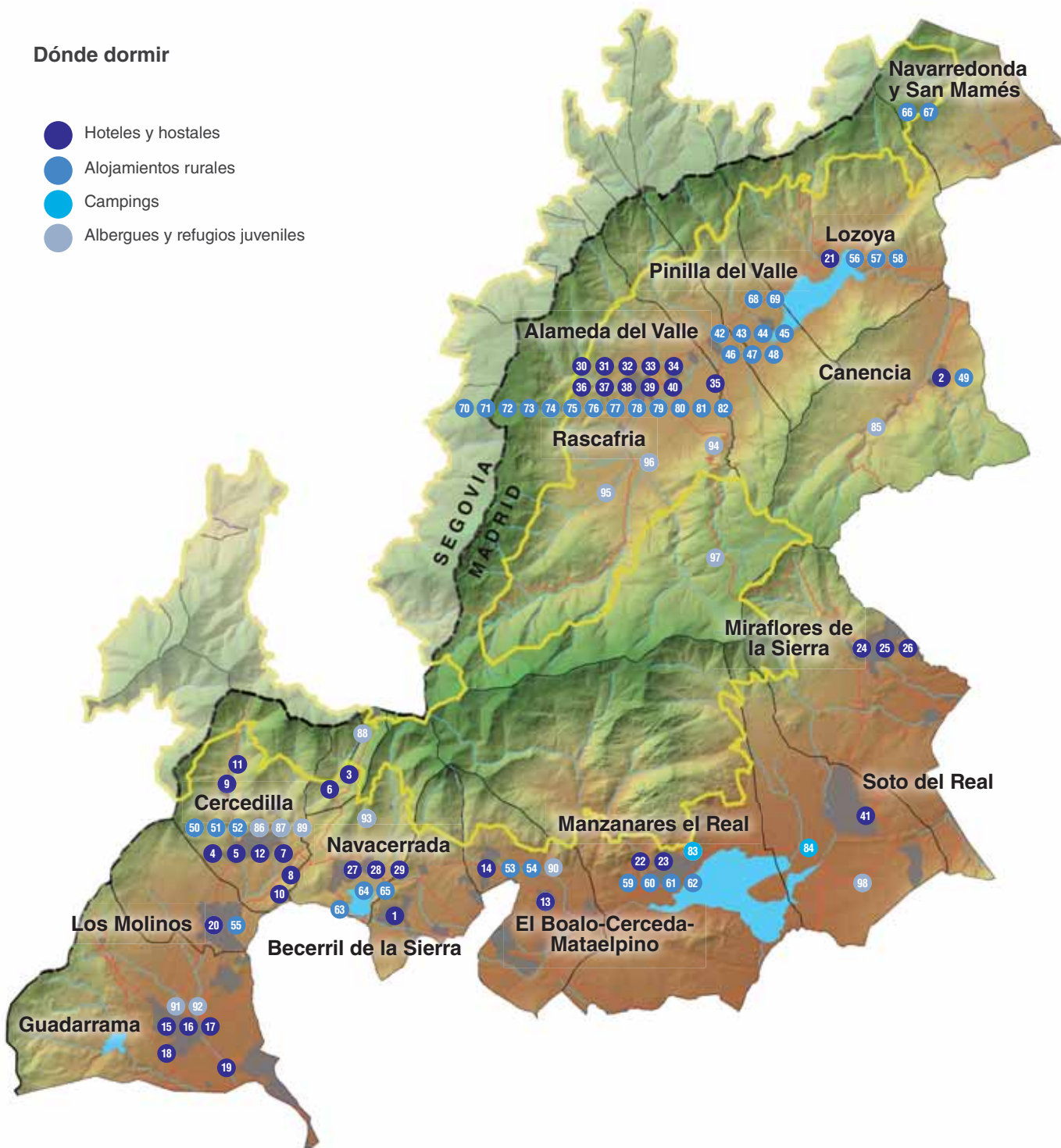



dónde dormir

PARQUE NACIONAL DE LA SIERRA DE GUADARRAMA

Alameda del Valle
Becerril de la Sierra
Canencia
Cercedilla
El Boalo-Cerceda-Matalpino
Guadarrama
Los Molinos
Lozoya
Manzanares el Real
Miraflores de la Sierra
Navacerrada
Navarredonda y San Mamés
Pinilla del Valle
Rascafría
Soto del Real

Precio por persona y noche
(IVA incluido)

-  menos de 40€
-  de 40 a 100 €
-  más de 100 €

Becerril de la Sierra



1. Hotel Las Gacelas €

Paseo de San Sebastián, 53
918 538 000 / 628 542 052
reservas@hotel-lasgacelas.com
www.hotel-lasgacelas.com

Canencia

2. Hostal Los Colorines €

C/ Matadero, 14
918 687 471



Cercedilla



3. Hotel Restaurante Pasadoiro €

Ctra. M-601, km 20
Puerto de Navacerrada
918 521 427
pasadoiro@pasadoiro.com
www.pasadoiro.com

4. Hostal Longinos El Aribel €

C/ Emilio Serrano, 41
918 521 511 / 679 318 535
contacto@hostalaribel.com
www.hostalaribel.com



5. Hostal La Maya €

C/ Carrera del Señor, 2
918 521 267 / 918 522 252
hostallamaya@hotmail.com
www.hostallamaya.es



6. Hotel rural Casa Cirilo €

Ctra. Las Dehesas, s/n
918 520 241

7. Casa rural Lafora €

Camino Majavilán, 3. Camorritos
918 521 050 / 654 104 369
info@casalafora.com
www.casalafora.com



8. Hotel La Casona de Navalmedio €€

Ctra. del Pantano, km 1,900
918 521 351
info@casonadenavalmedio.com
www.casonadenavalmedio.com

9. Hotel rural Los Frutales €€

Ctra. Las Dehesas, 33
918 520 244
hrlosfrutales@gmail.com
www.los-frutales.com



10. El Corzo Hotel de Montaña €€

Ctra. M-601, km 19,200
Puerto de Navacerrada
918 521 100
info@hotelescorzo.com
www.hotelescorzo.com



11. Hotel rural Las Rozuelas €€

Ctra. Las Dehesas, 45
629 829 288
info@lasrozuelas.com
www.lasrozuelas.com

12. Hotel rural Luces del Poniente €€

C/ Lina de Ávila, 4
918 525 587
hotel@luceldeponiente.com
www.lucesdaelponiente.com



El Boalo-Cerceda-Mataelpino



13. Hotel Balneario El Bosque Madrid Sierra €€

C/ del Guerrero, 5 - Mataelpino
918 573 149
madridsierra@el-bosque.org
www.el-bosque.org

14. Hotel Mataelpino €

C/ de los Ganaderos, 11
Mataelpino
918 426 969
hotelmataelpino@hotelmataelpino.com
www.hotelmataelpino.com



15. Hostal González €

C/ General Mola, 2
918 543 151
info@hostalgonzalez.es
www.hostalgonzalez.es



16. Hotel rural San Francisco de Asís €

C/ Prado de la Venta, 23
918 548 447 / 918 541 454
direccion@hotelrestaurantesanfrancisco.com
www.hotel-restaurante-sanfrancisco.com



17. Hostal - Restaurante Piquio €

Paseo del Molino del Rey, 1
918 541 254
hostalpiquio@hostalpiquio.com
www.hostalpiquio.es



18. Centro de Congresos Fray Luis de León €

Paseo de la Alameda, 39
918 549 590
Residencial@frayluisdeleon.org
www.frayluisdeleon.org



19. Hostal - Restaurante Casa Tere €

Ctra. La Coruña, km 54
(Barrio de Tablada)
918 541 462



Los Molinos



20. Hostal El Colorín €

Plaza de la Bodega, 2
918 551 776
www.hostalelcolorin.com

Lozoya

21. Hospedería la Rosa €

Travesía de San Vicente, 6
918 693 222 / 616 909 205
www.turispam.com
www.elrincondelpaulino.es



Manzanares el Real



22. Hotel Parque Real €

C/ Padre Damián, 4
918 539 912
info@hotelparquereal.com
www.hotelparquereal.com

23. Hotel rural El Yelmo €

Avda. de la Pedriza, 67
918 530 655
hryelmo@hotmail.com
www.hotelruralelyelmo.es



Miraflores de la Sierra

24. Hotel Palacio Miraflores €€

C/ Fuente del Pino, 6
918 449 050
repcion@palaciomiraflores.com
www.palaciomiraflores.com



25. Hotel Miraflores €

C/ del Río, s/n
918 449 090
reservas@mirafloreshotel.com
www.mirafloreshotel.com

26. Hotel La Muñequilla €

Paseo de los Álamos, 6
918 449 465
reservas@hotellamunequilla.com
www.hotellamunequilla.com



Navacerrada



27. Hotel La Barranca €

Ctra. del Valle de La Barranca, s/n
918 560 000
informacion@hotellabarranca.com
www.hotellabarranca.com

28. Hotel El Torreón de Navacerrada €€

C/ Tejera, 16
918 428 524
info@eltorreondenavacerrada.com
www.eltorreondenavacerrada.com





29. Hotel rural spa & wellnes Hacienda Los Robles €€

Avda. de Madrid, 27
918 560 200
reservas@haciendalosrobles.com
www.haciendalosrobles.com

Rascafría

30. Hotel rural El Valle €

Avda. del Valle, 39
918 691 213
reservas@hotelruralelvalle.com
www.hotelruralelvalle.com



31. Hotel rural La Posada Campanario €

C/ Amargura, 11
918 691 756 / 669 774 282
www.posadaelcampanario.com

32. Hotel rural Barondillo €€

C/ Cuesta del Chorro, 4
918 691 819 / 625 208 400
barondillo@barondillo.com
www.barondillo.com



33. Hotel rural Casa Granero €

C/ Artiñuelo , 4
606 362 561
info@casagranero.com
www.casagranero.com



34. Pensión Iruela €

Avda. del Paular, 29
918 691 101



35. Hospedería Los Calizos €

Ctra. Miraflores, M-611, km 30,500
918 691 112 / 918 691 161
localizos@localizos.com
www.localizos.com

36. Hotel rural Los Manzanos €

Avda. del Valle, 50
918 691 072
www.sierranorte.com/losmanzanos



37. Hotel rural - Hospedería El Caserón de Trastámara €

Plaza de Trastámara, 11
620 233 266
www.caserontrastamara.es

38. Hotel Sheraton Santa María del Paular €€

Ctra. M-604, km 26,5
918 691 011
reservaspaular@sheraton.com
www.sheratonelpaular.com



39. Hotel El Rincón de Rascafría €€

Plaza Dos de Mayo, 4
918 692 490
639 416 797
www.hotelesrinconderascafría.com



40. Hostal Los Espinares €€

Avda. Cascajales, 52, 54
609 888 417 / 918 691 245
www.losespinares.es

Soto del Real

41. Hotel Prado Real €

C/ Prado, 15
918 478 698
reservashotelpradoreal@gmail.com
www.hotelpradoreal.es



42. Apartamentos rurales Casa Berna €

C/ Taberna, 2
918 692 133 / 679 263 387
javier@casaberna.com
www.casaberna.com



43. Casa rural Casas Antiguas del Valle €

Travesía del Alamillo, 5
649 588 981
info@casasantiguasdelvalle.com
www.casantiguasdelvalle.com

44. Casa rural El Bosque €

C/ Grande, 3
636 593 914 / 918 691 658
686 420 786
info@casaruralelbosque.es
www.casaruralelbosque.es



45. Alojamiento rural El Pajar de Alameda €

Travesía de la Cochera, 11
680 217 886 / 648 660 825
javier@elpajardealameda.com
www.elpajardealameda.com

46. Alojamiento rural El Refugio de la Saúca €

Travesía de las Huertas, 3
699 956 837 / 647 453 152
www.elrefugiodelasauca.eu





**47. Alojamiento rural
En Casa de Alameda** €€

C/ de las Cercas, 2
649 588 981
www.encasadealameda.es

**48. Casa rural Casa
Alameda del Valle** €

C/ Carnicería, 9
649 438 635 / 916 221 335



Canencia



**49. Alojamientos rurales
Las Eras** €€

C/ Ermita del Santo Cristo, s/n
911 697 902
laseras@aduo10.com

Cercedilla

**50. Casa rural La Solana
de Prado Chico** €

Ctra. Las Dehesas, s/n
658 020 780
cercedillarural@gmail.com
www.cercedillarural.es



**51. Casa rural Peña
Pintada** €

C/ Emilio Serrano, 34
918 522 062 / 606 953 450
ppintada@yahoo.es
www.p-pintada.com



52. La Posada de Cercedillaventura €

Ctra. de las Dehesas, 2
629 602 522
info@cercedillaventura.net
www.cercedillaventura.net



El Boalo-Cerceda-Mataelpino



53. Alojamiento rural Casa Manuel €

C/ Sierra, 1
Mataelpino
607 371 606
alojamiento_rural_casamanuel@hotmail.com

54. Casa rural Yebras €

C/ San José
Mataelpino
918 573 148 / 618 679 591
sayelear@gmail.com
www.yebras.com



Los Molinos



55. Casa rural Mansión Longinos €

Avda. de la Constitución, 82
918 523 337 / 658 823 891
mansionlonginos@gmail.com
www.mansionlonginos.com

Lozoya

56. Alojamientos rurales de Lozoya [€]

C/ Cuatro Calles, s/n
625 170 510 / 918 693 029
alojamientoslozoya@gmail.com
www.alojamientosruraleslozoya.com



57. Aptos. rurales Luna del Lozoya [€]

C/ Luna, 34
699 900 044 / 650 909 310
www.lunarural.es

58. Casa rural El Rincón de Paulino [€]

Travesía de San Vicente, 6
918 693 222
www.elrincondelpaulino.es



Manzanares el Real



59. Casa rural Mirador La Maliciosa [€]

Avda. de la Pedriza, 60
918 527 065 / 654 310 191
miradorlamaliciosa@yahoo.es
www.miradorlamaliciosa.com

60. Alojamiento residencia La Pedriza [€]

C/ Urumea, 8
699 902 763
reservaslapedriza@gmail.com
www.ruralpedriza.com



61. Casa rural
La Escala €

C/ Rincón de Canarias, 4
600 450 741
www.laescalacasarural.com



62. Casa rural La Cascada €

Camino del Jaralón s/n
629 704 676

Navacerrada

63. Hotel Las Postas €

Ctra M-601, km 10,200
918 560 250
www.hotelaspostas.com



64. Hotel Nava Real €

C/ Huertas, 1
918 531 000
www.hotelnavareal.com

65. El Patio de
Valentina €

C/ La Iglesia, 14
918 560 140 / 655 800 691
info@elpatiodevalentina.es
www.elpatiodevalentina.es



Navarredonda



66. Alojamientos rurales La Nava €

Camino de la Nava, 2
650 090 419 / 918 695 014
alojamientos.lanava@gmail.com
www.navarredonda.info/Aloj.LaNava.htm

67. Alojamientos El Cerezuelo €

C/ de las Eras, 13
659 090 343
alojamientoselcerezuelo@yahoo.es
www.alojamientoselcerezuelo.com



Pinilla del Valle



68. Casas rurales El Embalse €

C/ Travesía de los Artistas, 9 y 11
676 467 922
elembalse@gmail.com
www.elembalse.es

69. Casa rural La Casa de las Hadas €

C/ Zueco, 6 F
615 624 038
cuesta1960@hotmail.com
www.lacasadelasadas.es



70. Alojamientos rurales La Abuela

C/ Rivera del Atiñuelo, 4
C/ San Sebastián, s/n
646 966 898
www.alojamientoslaabuela.com



71. Casa rural El Aliso

C/ de los Reyes, 8
629 674 163
www.rascafría.eu/casa_rural_el_aliso.html

72. Alojamientos Rascafría

C/ Cerquilla, 10 · C/ Prado Mellizo, 12
C/ Costana, 33
918 691 764 / 918 691 915 / 619 185 688
rascafríarural@gmail.com
www.alojamientosrascafría.com



73. Apartamentos turísticos Valle del Pular

Apartamentos y casas rurales
Avda. Miraflores, 14 - 16
C/ La Fuente, 1 · Avda. del Pular, 6
670 663 366
info@vallepaular.com
www.vallepaular.com

74. Pensión Casa Juanito

Avda. de El Pular, 29
918 691 101





75. Alojamiento vacacional El Sauce €

Plaza de España, 1
650 628 549 / 918 691 393
690 841 058
www.sierranorte.com/elsauce

76. Alojamiento rural El Serbal €

Avda. del Valle, 46
650 628 549 / 918 691 393
690 841 058
www.sierranorte.com/elserbal



77. Aptos. rurales La Cabaña €

Avda. del Paular, 38
669 70 15 04 / 669 887 023
www.lacabanarural.com

78. Alojamiento rural La Casa del Pueblo €

Avda. del Valle, 36
918 691 112
www.sierranorte.com/lacasadel-pueblo



79. Casa de montaña Villa Fontana €

Camino del Palero, s/n
606 369 132
lafontana@casalafontana.com
www.villafontana.eu



80. Casa de campo Valle del Lozoya €

C/ de la Mina, 18
649 588 981
ven@valledellozoya.com
www.valledellozoya.com



81. Alojamiento rural El Palero €

Camino del Palero, 11
Finca Prados Riberos
646 585 190 / 609 570 206 / 918 691 470
info@fincapradosriveros.es
www.fincapradosriveros.es

82. Alojamiento rural Peña de la Mora €

Avda. del Paular, 13
679 167 014 / 644 020 996
918 691 076
informacion@penadelamora.com
www.penadelamora.com



Manzanares el Real



83. Camping El Ortigal

C/ Los Montañeros, 19
 918 530 120
damiangm60@hotmail.com
www.campingelortigal.es

Soto del Real

84. Camping La Fresneda

Ctra. M-608, km 19,5
 918 477 213
campinglafresneda@hotmail.com
www.campingfresneda.com



Canencia

85. Refugio juvenil de Canencia

Ctra. de Canencia a Miraflores de la Sierra, km 3,5
912 767 478
www.madrid.org/inforjuven



Cercedilla



86. Albergue Peñalara

C/ Peñalara, s/n
Puerto de Navacerrada
918 521 413
alberguepenalara@yahoo.com
www.alberguepenalara.com

87. Albergue juvenil Las Dehasas

Ctra. de Las Dehasas, 94, km 2,5
918 520 135
dehasas@madrid.org
www.madrid.org/inforjuven



88. Refugio juvenil La Casita

Puerto de Navacerrada
912 767 478
www.madrid.org/inforjuven



89. Albergue juvenil Villa Castora

Ctra. de Las Dehesas, 29
918 520 334
villacastora@madrid.org
www.madrid.org/inforjuven

El Boalo-Cerceda-Mataelpino

90. Albergue de Mataelpino

Plaza de Santa Águeda, 1
Mataelpino
608 002 769



Guadarrama



91. Albergue Divina Pastora

Ctra. de la Estación, 2. Estación
de Tablada (A-P 6 Madrid- La Coruña,
salida 52 Puerto del León,
desvío a 3 km Estación de Tablada)
600 405 324

92. Albergue Fray Luis de León

Paseo de la Alameda, 39
918 549 590
albergue@frayluisdeleon.org
www.frayluisdeleon.org



Navacerrada



93. Albergue Santa María de los Almorchones

Ctra. M-601, km 56,3
674 287 210

Rascafría

94. Refugio juvenil El Palancar

Ctra. de Rascafría a Miraflores de la Sierra, a 6,5 km de Rascafría
912 767 478
www.madrid.org/inforjuven



95. Albergue juvenil Los Batanes

Camino de los Batanes, s/n
Finca Los Batanes. Ctra. M-604 (Dir. Puerto de Cotos), frente al Monasterio de El Paular
918 691 511 / 912 767 478
losbatanes@madrid.org
www.madrid.org/inforjuven

96. Refugio juvenil El Pingarrón

Ctra. del Puerto de Cotos a Valdesquí, km 1,5
917 201 165 / 912 767 478
www.madrid.org/inforjuven





97. Refugio juvenil Puerto de la Morcuera

Ctra. de Miraflores de la Sierra
a Rascafría, km 11
912 767 478
www.exploradoresdemadrid.org

Soto del Real

98. Refugio juvenil

Ctra. de Soto del Real a
Manzanares el Real, desvío en el
km 18,500
912 767 478
refugio@ayto-sotodelreal.es





dónde **COMER**



PARQUE NACIONAL DE LA
SIERRA DE GUADARRAMA

Restaurantes

dónde comer

PARQUE NACIONAL DE LA SIERRA DE GUADARRAMA

Alameda del Valle
Becerril de la Sierra
Canencia
Cercedilla
El Boalo-Cerceda-Matalpino
Guadarrama
Los Molinos
Lozoya
Manzanares el Real
Miraflores de la Sierra
Navacerrada
Pinilla del Valle
Rascafría
Soto del Real

Precio medio por persona
(IVA incluido)

 menos de 20€

 de 20 a 40 €

 más de 40 €

● **Dónde comer**
Restaurantes

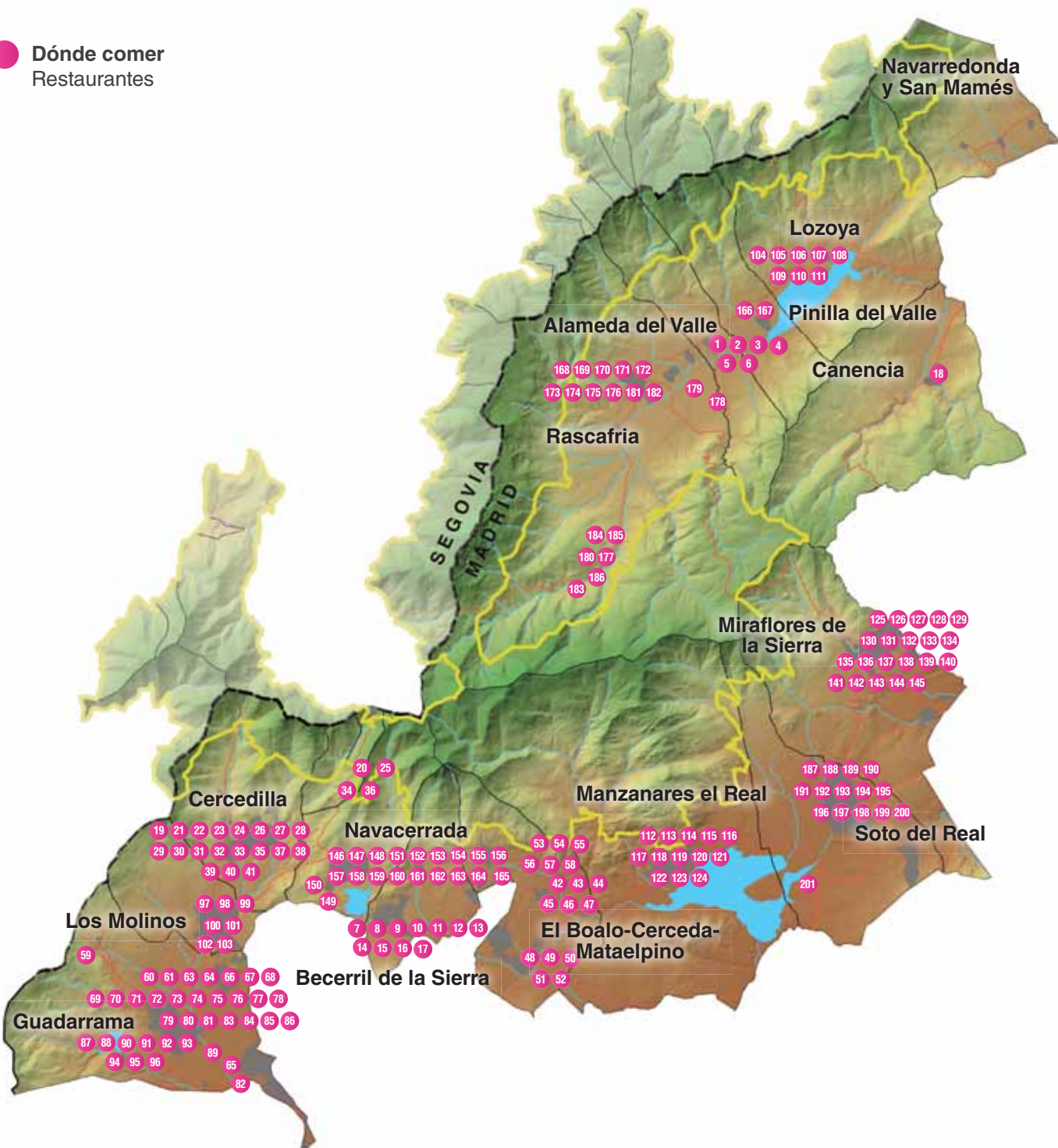

Alameda del Valle



dónde comer

1. Bar - Restaurante El Mirador de Alameda €

Travesía de la Cochera, 10
918 691 704



2. Bar - Restaurante Taberna del Alamillo €€

C/ de la Taberna, 26
918 691 893
contacto@tabernadelalamillo.com
www.tabernadelalamillo.com

3. Restaurante El Boliche €€

C/ del Río, 13
609 185 124 / 918 691 352
pedro.boliche@hotmail.com
www.elboliche.eu



4. Bar - Restaurante El Colorao €€

C/ Grande, 29
918 691 415 / 687 820 826
ruben@elcolorao.org
www.elcolorao.org

5. Bar - Restaurante Casa Berna €€

C/ Taberna, 2
918 692 133
javier@casaberna.com
www.casaberna.com



RESTAURANTES



6. Bar Restaurante El Huerto €

C/ Grande, 27
918 692 625

Becerril de la Sierra

7. Restaurante Las Terrazas €€

Paseo de San Sebastián, 3
918 538 002
contacto@lasterrazasdebecerril.es
www.lasterrazasdebecerril.es



8. Restaurante&Pinchos El Albero €

C/ Orense, 11
918 537 226

9. Taquería Bar Mazahua €€

C/ Vaqueros, 7
912 978 000



10. Kebab Aslam Yaaquobi

C/ Alfonso XII, 3
918 538 207



11. Hamburguesas, raciones Mama Pacha €

C/ Solosprados, 1
657 890 055



12. Bar - Restaurante Las Cadenas €€

C/ Alfonso XII, 5
918 538 622
Restaurante-lascadenas@hotmail.com

13. Pizzería Il Dante €

Paseo San Sebastián, 5
918 538 518



14. Restaurante El Zaguán €€

C/ Peña Lisa, 2
918 556 064
restaurante-elzaguán.blogspot.com
www.elzaguandebecerril.com

15. Restaurante Las Gacelas €€

Paseo de San Sebastián, 53
918 538 000 / 628 542 052
reservas@hotel-lasgacelas.com
www.hotel-lasgacelas.com



16. Restaurante Vianda €€

Avda. José Antonio, 53
918 537 377
www.restaurantevianda.es





17. Restaurante La Ruca €€

C/ Real, 14
918 538 936
info@laruca.es
www.laruca.es

Canencia

18. Restaurante Colorines €€

C/ Matadero, 14
918 687 471



Cercedilla



19. Restaurante Los Frutales €€

Ctra. Las Dehesas, 33
918 520 244
hrlosfrutales@gmail.com
www.los-frutales.com

20. Restaurante Pasadoiro €€

Ctra. M-601, km 20
Puerto de Navacerrada
918 521 427
pasadoiro@pasadoiro.com
www.pasadoiro.com





21. Restaurante Helio €€

C/ Emilio Serrano, 26
918 521 345



22. Restaurante YEYU

Plaza Mayor, 24
918 521 717
www.restauranteyeyu.com

23. Restaurante Casa Cirilo €€

Ctra. Las Dehesas, s/n
918 520 241



24. La Alacena €€

C/ San Andrés, 42
918 522 186 / 675 650 050
laalacenadecercedilla@yahoo.com
www.laalacenadecercedilla.com

25. Venta Arias €€

Puerto de Navacerrada
918 521 432 / 918 523 652
www.ventaarias.com



26. Restaurante Muñoza

Plaza Mayor, 8
918 520 475
emunoz@iponet.es



27. Los Sarmientos de Gómez €€

C/ Francisco Fernández Ochoa, 6
918 520 689
iregomca@hotmail.com
www.lossarmientos.es

28. Luces del Poniente €€

C/ Lina de Ávila, 4
918 525 587
hotel@lucsdelponiente.com
www.lucsdelponiente.com



29. Restaurante La Posada de Cercedilla €

Ctra. de las Dehesas, 2
629 602 522
info@cercedillaventura.net
www.cercedillaventura.net

30. Asador de Ángel €€

C/ Pontezuela, 23
918 523 865
asadordeangel@telefonica.net
www.asadordeangel.es



31. Restaurante Cambalache €€

Ctra. Los Molinos, 20
918 524 039 / 649 511 949
restaurantecambalache@yahoo.es





32. Restaurante La Maya €€

Carrera del Señor, 2
918 521 267
hostallamaya@hotmail.com
www.hostallamaya.es



33. Restaurante Gómez €€

C/ Emilio Serrano, 32
918 520 146
restaurantegomez@hotmail.es
www.restaurantegomez.es

34. Restaurante Casa Ochoa €€

C/ Virgen de las Nieves, 7
Puerto de Navacerrada
918 521 430
restaurante@casaochoa.com
www.casaochoa.com



35. Restaurante El Rancho de Javi €€

C/ Miralmonete, 1
918 520 549

36. Restaurante Dos Castillas €€

Ctra. N-601, km 20
Puerto de Navacerrada
918 520 862
info@doscastillas.es
www.doscastillas.es



37. Restaurante Candil €

Plaza de María Mínguez, 4
918 520 174



38. Restaurante La Herrería

Avda. Sierra de Guadarrama, 23
918 520 707
www.laherreria.es

39. Restaurante El Pajar de Teodoro €€

C/ La Fuente, 16
918 523 674
contacto@restauranteelpardeteodoro.com
www.restauranteelpajardeteodoro.com



40. Restaurante Mesón Chivo Loco €€

C/ Pontezuela, 21
918 523 439

41. Restaurante A Távola di Canela €

Plaza Mayor, 20
918 522 544
atavoladicanela@hotmail.com
www.atavoladicanela.es



El Boalo-Cerceda-Mataelpino



dónde comer

42. Restaurante El Cenador de El Bosque €€

C/ del Guerrero, 5 - El Boalo
918 573 149 / 918 426 565
madridsierra@el-bosque.org
www.el-bosque.org



43. Restaurante La Quimera €

C/ de los Ganaderos, 11
El Boalo
918 426 969
hotelmataelpino@hotelmataelpino.com
www.hotelmataelpino.com

44. Restaurante Casa Agustín €€

C/ Audiencia, 4
El Boalo
918 559 488



45. Restaurante Don Baco €€

Plaza de la Constitución, 7
El Boalo
918 559 416
www.asadorsierramadrid.com

46. Restaurante La Campana €€

C/ La Fuente, 4
El Boalo
918 964 595



RESTAURANTES



47. Restaurante Los Reyes [€]

Plaza de la Constitución, 12
El Boalo
918 908 959

48. Café Restaurante Lutin [€€]

Avda. de Los Canteros, 5
Cerceda
918 574 490 / 918 574 672
www.lutincaferestaurante.com



49. Mesón El Gallo [€]

C/ La Torre, 9
Cerceda
918 574 624 / 615 597 940

50. Restaurante - Asador La Fuente [€€]

C/ Portada, 1
Cerceda
639 317 742
www.restaurantelafuente.com



51. Restaurante Jotas [€€]

C/ Becerril, 4
Cerceda
918 574 606
[www.facebook.com/
restaurantejotascerceda](http://www.facebook.com/restaurantejotascerceda)





52. Solo Pizza €

Avda. de los Canteros, 1
Cerceda
918 420 271



53. Restaurante Azaya €€€

C/ de los Ganaderos, 7
Mataelpino
918 573 333 / 918 573 395
rtes.azaya@hotmail.com
www.restauranteazaya.com

54. Restaurante Don Astuto €

Plaza Santa Águeda, 3
Mataelpino
918 573 280 / 630 635 085
www.ruralocio.com/donastuto



55. Bar – Restaurante Asador El Espliego €€

C/ La Chorreta, 1
Mataelpino
918 573 812

56. Restaurante Los Álamos Mesón €€

Avda. de los Linares, 7 - Mataelpino
918 573 371
reservas@mesonlosalamos.com
www.mesonlosalamos.com



57. Restaurante D’Puchero & Chuletón €

Avda. de los Linares, 6
Mataelpino
620 966 699
www.facebook.com/pucheromataelpino



58. Burguer Wallabies €

Avda. de los Linares, 15
Mataelpino
610 552 742
www.facebook.com/burguerwallabies

Guadarrama

59. Asador Alto del León €€

Ctra. Madrid-La Coruña,
km 56,70. Puerto del León
918 541 227
info@altodelleon.com
www.altodelleon.com



60. Asador Los Caños €€

Pza. Los Caños, 1
918 540 269

61. Asador de Esther €€

Urbanización Guadamolinos
918 541 022 / 650 036 841
estherlbb@hotmail.com
info@asador-esther.com
www.asador-esther.com



63. Restaurante Casa Pozas Tartajo €€

C/ Dos de Mayo, 4
918 547 183 / 650 817 058
carmenpozas@hotmail.com



64. Restaurante El Madrileño €€

C/ Doctor Palanca, 3
918 541 308
info@restaurantemadrileno.com
www.restaurantemadrileno.es



65. Restaurante El Molino €€

Ctra. Coruña, km 47
918 541 771 / 627 468 612
restauranteelmolino@hotmail.com
www.elmolinodelrey.es



66. Restaurante El Portón €€

C/ San Macario, 4
918 549 846
elportondeguadarrama@hotmail.com
www.restaurante-elportondeguadarrama.com



67. Restaurante cafetería La Antigua Terraza €

C/ Alfonso Senra, 45
918 541 901
lasociedad@lasociedad.es



68. Restaurante La Cabaña €

C/ San Roque, 9
652 084 400
angellcm77@hotmail.com
mesonlacabana.amawebs.com





69. Restaurante La Calleja €€

Calleja del Potro, 6
918 548 563
info@restaurantelacalleja.com
www.restaurantelacalleja.com

70. Restaurante La Chimenea €€

C/ La Sierra, 20
918 542 936
www.restaurante-lachimenea.com



71. Restaurante La Puerta Verde €

C/ Alfonso Senra, 29
918 547 805
lapuertaverde@hotmail.es

72. Mesón La Torre €€

C/ Cervantes, 1
649 801 250 / 660 163 213
mesonlatorreguadarrama@hotmail.com



73. Mesón Restaurante Las Ménsulas €

C/ Del Río, 1
918 543 765 / 629 376 097





74. Restaurante Sala €€€

Ctra. Los Molinos, 2
918 542 121
sala@restaurantesala.com
www.restaurantesala.com



75. Sidrería Gasteiz €€

C/ Dos de Mayo, 4
918 541 293
josegasteiz00@hotmail.com
www.sidreriavascagasteiz.es

76. Bar Restaurante Lounge el Porvenir €€

C/ Calleja del Potro, 3
918 549 837
porvenirguadarrama@hotmail.com



77. Restaurante Valladolid €€

C/ Alfonso Senra, 43
918 547 191
retedolid@yahoo.es
www.restaurante-valladolid.es

78. Hotdoguería Ruta N VI €

Calleja del Potro, 4, local derecho
636 238 339
www.facebook.com/rutan6



79. Restaurante El Rincón de Moni €

C/ San Roque, 10 (Urb. Sala)
918 542 841 / 690 111 109
elrincondemoni@yahoo.es
www.facebook.com/ElRinconDeMoniBarRte



80. Bar Restaurante Manolo [€]

C/ Los Escoriales, 6
918 548 831
virgymat@hotmail.com
www.barmanolo.es

81. El Caballero de Olmedo [€]

C/ San Roque, 37
620 547 302 / 679 999 325



82. Restaurante Miravalle [€€]

Ctra. Coruña, km 44
918 500 300 / 918 500 150
miravalle@miravalle.com
www.miravalle.com

83. Restaurante Arrocería Parque Pyr [€]

C/ Calderón Montero Ríos, 17
(Urb. Parque Pyr)
918 548 914 / 678 658 553
clubsocialparquepyr@gmail.com



84. Restaurante San Francisco de Asís [€]

C/ Prado de la Venta, 23
918 541 454
direccion@hotelrestaurantesanfrancisco.com
www.hotel-restaurante-sanfrancisco.com





85. Bar Restaurante Ntra. Señora de Fátima [€€]

Embalse de La Jarosa
Área recreativa núm. 1
639 967 891



86. Bar Restaurante El Refugio de la Montaña [€€]

Embalse de La Jarosa
Área recreativa núm. 2
689 415 622

87. Restaurante El Torreón

Pza. Mayor, 6
918 548 885



88. Restaurante El Puente [€]

Paseo del Molino del Rey, 41
645 444 127
www.restauranteeventoselpuente.es

89. Restaurante Casa Tere [€€]

Ctra. La Coruña, km 54
918 541 462



90. Hostal - Restaurante Piquio [€€]

Paseo del Molino del Rey, 1
918 541 254
hostalpiquio@hostalpiquio.com
www.hostalpiquio.es



**91. Hostal - Restaurante
González** [€€]

C/ General Mola, 2
918 543 151
www.pensiongonzalez.com

**92. Bar Restaurante
La Brisa** [€]

Pza. de España, 5
690 321 908
www.labrisadeguarra.com



**93. Restaurante chino
El Sol** [€€]

C/ Alfonso Senra, 4
918 547 872

**94. Restaurante chino
Los Leones** [€]

Paseo de la Alameda, 1
918 547 834



**95. Bar Restaurante
El Redondillo** [€]

Avenida de la Dehesa de los Panes, 23
911 199 589
ashley251110@hotmail.com



**96. Restaurante
Café Norte** [€]

C/ Alfonso Senra, 21, b
637 815 438
cafebarnorteguadarrama@gmail.com



Los Molinos



97. Horno de Asar Paco [€€]

C/ Pradillos, 11
918 551 752
www.hornodeasarpaco.com

**98. Restaurante
La Parada** [€]

C/ Calvario, 1
918 551 770



99. Hiedra [€€]

C/ Glorieta del Álamo, 7
918 551 020
www.facebook.com/hiedra.losmolinos.5

**100. La Cuchara de
Eva** [€]

Plaza de España, 6
910 109 172
lacucharadeeva@gmail.com





101. La Fábrica de Hielo €€

C/ Miguel Menéndez Boneta, 21
918 550 370
fabricadehielo@gmail.com
www.lafabricadehielo.es

102. Pinokio €

Plaza del Pueblo, s/n
918 551 870



103. Sal y Pimienta €

Paseo Miguel Menéndez Boneta, 15
918 551 060
rcsalypimienta@gmail.com
www.restaurantesalypimienta.net

Lozoya

104. Restaurante Casa Paulino €€

Travesía de San Vicente, 6
918 693 222 / 616 909 205
www.elrincondepaulino.es



105. Restaurante La Parrilla de Lozoya

Avda. de Lozoya, 27
918 693 736





106. Restaurante Fernando €€

Plaza de Antonio Blanco, 11
918 693 165



107. Restaurante Mesón El Valle del Lozoya €€

Avda. de Lozoya, 13
918 693 490
www.mesonelvalle.es

108. Restaurante El Pajar de Bea Como en Casa €€

C/ La Luna, 18
637 561 862



109. Bar – Restaurante El Balcón de Tito €€

Plaza de Antonio Blanco, 10
918 693 336

110. Restaurante El Pajar De Fuente Hernando €€

C/ Eras Chicas, s/n
918 693 194 / 629 578 838
www.restauranteelpajar.es



111. Restaurante Serna €€

Plaza de Antonio Blanco, 10
699 953 589
www.restauranteserna.com

Manzanares el Real



112. Restaurante Casa Julián [€]

Avda. de la Pedriza, 128
918 530 486

113. Restaurante La Taberna de Antioquia [€€]

Plaza del Pueblo, 7
918 530 090 / 605 279 662
info@latabernadeantioquia.es
www.antioquiasoul.es
www.altodelleon.com



114. Restaurante La Jara [€€]

C/ Panaderos, 4
918 539 338 / 659 861 561
lajaradelapedriza@hotmail.es
www.restaurantelajara.es

115. Restaurante Casa Parra [€€]

C/ Panaderos, 15
918 539 577
rteparra@gmail.com



116. Pizzería Pizzareal [€€]

C/ Cañada, 45
918 539 748
www.pizzareal.net

Comunidad de Madrid

Parque Nacional de la Sierra de Guadarrama





**117. Restaurante
La Charca Verde** [€€]

Plaza del Raso, 9
918 530 557
carreroehijos@hotmail.com



**118. Restaurante
Casa Goyo** [€€]

Plaza del Sagrado Corazón, 2
918 539 484



**119. Restaurante El Asador
de Carmen** [€€]

C/ Real, 5 posterior
Urbanización Lago Santillana
918 528 501
www.elasadordecarmen.com

Asador de Carmen



**120. Hotel rural -
Restaurante El Yelmo** [€€]

Avda. de la Pedriza, 69
918 530 655
hryelmo@hotmail.com
www.hotelruralelyelmo.es



**121. Parra Catering -
Restaurante** [€€]

C/ la Paz, 13 · C/ Panaderos, 13
918 539 577 / 609 079 484
trece58@gmail.com



**122. Restaurante Rincón del
Alba** [€€]

C/ de la Paloma, 2
918 539 111
rincondelalba@hotmail.es





123. Restaurante Caserola [€]

C/ Marqués de Santillana, 3
918 539 393
www.restaurantecaserola.com/
manzanares

124. Taller del Agua El Molino [€€]

Camino de la Peña Sacra, 26
918 539 846
tallerdelagua@hotmail.com
www.tallerdelagua.org



Miraflores de la Sierra



125. Restaurante Casa Herrero

C/ San Antonio, 3
637 980 750
restaurantecasaherrero@hotmail.com

126. Restaurante Asador La Fuente [€€]

C/ Mayor, 12
918 444 216 / 918 444 057
629 942 675
info@asadorlafuente.com
www.asadorlafuente.com



127. Restaurante Trattoría La Veneziana [€€]

C/ Valverde, 22
918 449 538 / 699 820 461
info@trattorialaveneziana.com
www.trattorialaveneziana.com



**128. Bar - Restaurante
Al-Andalus** [€]

C/ Mercado, 8
918 444 205
al.andalus90@gmail.com



**129. Bar - Restaurante
Zeppelin** [€]

C/ La Fuente, 10
649 641 763
zeppelinmiraflores@hotmail.com

**130. Bar - Restaurante
El Maño** [€]

C/ General Sanjurjo, 1
918 445 277
david_ur@hotmail.es



**131. Bar - Restaurante
El Pizarrita**

Travesía Fuente del Pino, 2
918 445 001

**132. Bar - Restaurante
El Serranito** [€]

Paseo de los Álamos, 1
638 905 253 / 628 760 861



**133. Restaurante - Bar
España** [€€]

Plaza El Álamo, 3
918 443 666 / 659 145 106
dionisiosanchezjimenez@gmail.com
www.restaurante-españa.es



dónde comer

RESTAURANTES



134. Bar - Restaurante
La Línea [€€]

Travesía de Bustarviejo, 15
918 443 383

135. Bar - Restaurante
La Muñequilla [€€]

C/ Calvo Sotelo, 6
918 444 646 / 918 443 212
informacion@hotellamunequilla.com
www.hotellamunequilla.com



136. Bar - Restaurante
La Parrilla
(temporada estival) [€]

Ctra. de Rascafría, 4
607 243 868

137. Restaurante
La Parroquia [€]

C/ Santa María, 5
609 180 218
info@restaurantelaparroquia.es
www.restaurantelaparroquia.es



138. Restaurante Llerja [€€]

C/ Norte, 5
918 443 301 / 918 443 786
reservas@restaurantellerja.com
www.restaurantellerja.com



**139. Bar - Restaurante
Melfi** [€]

C/ Mayor, 23
918 444 290



**140. Restaurante Mesón
Asador Maito** [€€]

Paseo de los Álamos, 5
918 443 567
mesonmaito@hotmail.com
www.mesonmaito.es

**141. Bar - Restaurante
Nostra Pizza** [€]

C/ Norte, 7
918 444 814



**142. Bar - Restaurante
Pingü** [€€]

C/ La Fuente, 9
918 444 438
pinguymiraflores@hotmail.com

**143. Bar - Restaurante
Quiosco El Puenteillo
(temporada estival)**

Fuente del Cura



**144. Restaurante Solycampo
Club de Pádel** [€€]

C/ El Peralejo, s/n
918 443 751 / 606 299 461
solycampo@solycampo.com
www.solycampo.com



dónde comer

RESTAURANTES



145. Bar - Restaurante Victoria Arrocería [€]

Paseo de los Álamos, 8
684 092 867
arroceriaelvictoria@gmail.com

Navacerrada

146. Restaurante Casa Paco [€€]

C/ Doctor Gereda, 2
918 560 562



147. Restaurante Nava Real [€€]

C/ Huertas, 1
918 531 000
www.hotelnavareal.com

148. Restaurante El Rumba [€€]

Plaza Doctor Gereda, 1
918 560 405
www.elrumba.es



149. Restaurante La Fonda Real [€€]

Ctra. M-601, km 12,500
918 560 305
www.hotellabarranca.com/lafondareal.htm



**150. Restaurante
Las Postas** [€€]

Ctra. M-601, km 10,200
918 560 250
www.hotelaspostas.com



**151. Restaurante Hacienda Los
Robles** [€€]

Avda. de Madrid, 27
918 560 200
reservas@haciendalososrobles.com
www.haciendalososrobles.com

**152. Restaurante
El Portillón** [€€]

Paseo de los Españoles, 5
918 560 256



**153. Restaurante La Petit
Raclette** [€€]

Travesía de las Huertas, 6
918 531 172

**154. Restaurante Terraza
Jardín Felipe** [€€]

Avda. Madrid, 2
918 531 041 / 918 560 834
terrazajardinfelipe@gmail.com
www.restaurantefelipe.com
www.hotel-lasgacelas.com



**155. Restaurante Félix
El Segoviano** [€€]

Avda. José Antonio, 53
918 537 377
www.restaurantevianda.es



dónde comer

RESTAURANTES



156. Restaurante El Reloj €€

Avda. de Madrid, 20
918 428 830
www.elrelojrestaurante.com

157. Restaurante El Mesón

Pza. Doctor Gereda, 5
918 560 014



158. Restaurante O Fado €€

C/ Dr. Julio Glez. Villasante, 8
918 428 824
www.ofadonavacerrada.com

159. Restaurante La Carbonería de Navacerrada €€

C/ Prado Jerez, 13
688 434 736
lacarbonerianavacerrada@hotmail.es



160. Restaurante La Crepería

Travesía de las Huertas, 2
690 994 217



161. Restaurante Rompicapo €€

Avda. de Madrid, 27
918 560 912



162. Restaurante El Porrón €

Pza. del Gargantón, 8
669 888 301

163. Asador Espinosa €

Travesía del Santísimo, 2
918 560 802 / 676 482 176
www.espinosanavacerrada.es



164. El Torreón de Navacerrada €€

C/ La Tejera, 16
918 428 524
info@eltorreondenavacerrada.com
www.eltorreondenavacerrada.com

165. Mesón Javi's €

Pza. del Álamo, 6
918 560 750





Pinilla del Valle



166. Bar - Restaurante La Nogalera [€]

Avda. Los Nogales, 38
918 693 212

167. Restaurante El Corralón del Embalse [€€]

C/ de la Presa, 26
918 693 438
www.elcorralondelembalserrestaurante.com



Rascafría



168. Restaurante - Asador La Abuela [€€]

C/ Albelardo Gallego, 10
918 692 489 / 918 691 145
info@asadorlaabuela.es
www.asadorlaabuela.es

169. Restaurante Barondillo [€€]

C/ Cuesta del Chorro, 4
918 691 819 / 625 208 400
barondillo@barondillo.com
www.barondillo.com





170. Restaurante - Asador Caldea €€

Avda. del Paular, 37
918 690 032 / 630 649 571 / 620 040 646
reservas@restaurantecaldea.com
www.restaurantecaldea.com



171. Restaurante Casa Briscas €

Plaza de España, 13
918 691 226
www.casabriscas.com

172. Restaurante Casa Juanito - Cocina tradicional €€

Avda. del Paular, 29
918 691 101



173. Restaurante Conchi €€

C/ Rosario, 23
918 691 367
www.sierranorte.com/conchi

174. Restaurante El Candil €€

Avda. del Valle, 39
918 691 920
www.elcandilrascafría.es



175. Restaurante La Antigua Tahona €€

Avda. del Paular, 7
918 691 756
www.laantiguatahona.com



**176. Restaurante - Asador
La Fanega de Roque** [€€]

Avda. del Paular, 19
918 691 930
www.lafanegaderoque.com

**177. Restaurante
La Isla** [€€]

Ctra. N-604, km 31
Paraje La Isla
639 337 747 / 680 461 328



**178. Restaurante
La Pradera** [€]

Ctra. Miraflores (M-611), km 30,500
918 691 724

**179. Restaurante
Los Calizos** [€€]

Ctra. Miraflores, km 30,500
918 691 112
loscalizos@loscalizos.com
www.loscalizos.com



**180. Restaurante
Los Claveles** [€€]

Ctra. M-604, km 31
Paraje La Isla
918 691 601 / 670 463 743
www.restaurantelosclavelesrascafria.com





181. Restaurante Los Manzanos €€

Avda. del Valle, 50
918 691 072 / 689 697 561
www.sierranorte.com/losmanzanos



182. Bar - Restaurante El Río

C/ Ibáñez Marín, 28
918 691 820
[www.rascafriaturismo.org/
Bar_Restaurante_El_Rio.html](http://www.rascafriaturismo.org/Bar_Restaurante_El_Rio.html)

183. Bar - Restaurante Venta Marcelino €

Ctra. M-604, km 41,500
Puerto de Cotos · 918 521 924
ven@ventamarcelino.com
www.ventamarcelino.com



184. Mesón - Restaurante Trastámara €€

Ctra. Cotos M-604, km 26,5
918 691 011
reservaspaular@sheraton.com
www.sheraton.com/paular

185. Restaurante Dom Lope €€

Ctra. Cotos M-604, km 26,5
918 691 011
reservaspaular@sheraton.com
[www.sheratonelpaular.com/
restaurantes](http://www.sheratonelpaular.com/restaurantes)



186. Restaurante Pinosagua €€

Ctra. M-604, km 32
Paraje La Isla
918 691 025 / 911 107 017
www.caserontrastamara.es

Soto del Real



187. Restaurante El Marqués €

Plaza de la Villa, 17
918 477 021

188. Restaurante La Cabaña €€

Plaza de Chozas, s/n
918 477 882
www.lacabanadesoto.com



189. Restaurante An-Da

C/ De los Morales, 6

190. Restaurante Miratoros €€

C/ El Desaceral, 12
918 476 016
www.miratoros.com



191. Restaurante Los Cinco €€

Ctra. de Torrelaguna-Escorial, 42
918 479 232

Comunidad de Madrid

Parque Nacional de la Sierra de Guadarrama





192. Restaurante La Perola [€]

Ctra. Soto del Real - Miraflores,
km 0,500
918 477 454
laperoladesoto@gmail.com



193. Restaurante La Casa Vieja [€€]

C/ Ave María, 37. Urb. del Rosario
918 476 437
informacion@lacasaviejaestaurante.com
www.lacasaviejaestaurante.com

194. Restaurante Estación Real [€€]

(Antigua estación de ferrocarril)
Ctra. M-609, km 3,600
918 478 489
laestaciondesoto@gmail.com



195. Restaurante El Pajar de Lucía [€€]

Travesía Torote, 6
918 479 470 / 695 640 894

196. Gran Hostal Asador de Soto [€]

Ctra. Soto-Miraflores, km 0,500
918 476 970
reserva@granhostalchiscon.com
www.granhostalchiscon.com



197. Restaurante El Foro

Ctra. M-604, km 32
Paraje La Isla
918 691 025 / 911 107 017
www.caserontrastamara.es



198. Restaurante Casa Amelia [€]

C/ Calvo Sotelo, 8
918 476 509

199. Restaurante La Chopera [€]

C/ Iglesia, 4
918 479 575



200. Arrocería La Eliana [€]

C/ Real, 14
918 479 488

201. Restaurante Venta El Doblao [€€]

Ctra. Torrelaguna-El Escorial,
km 19,300
918 477 924
www.eldoblao.es





turismo
DE
NATURALEZA

.....
PARQUE NACIONAL DE LA
SIERRA DE GUADARRAMA

Rutas a caballo
Deportes de aventura
Senderismo



turismo de naturaleza

PARQUE NACIONAL DE LA SIERRA DE GUADARRAMA

Alameda del valle
Becerril de la Sierra
Cercedilla
El Boalo-Cerceda-Matalpino
Guadarrama
Los Molinos
Lozoya
Manzanares el Real
Miraflores de la Sierra
Navacerrada
Rascafría
Soto del Real



Turismo de naturaleza

Rutas a caballo, deportes de aventura, senderismo.





Alameda del valle

1. Asociación Sierra Carpetania

Rutas y actividades en la naturaleza
C/ del Río, 35
681 268 935 / 619 848 124 / 687 036 559
carpetania.sp@gmail.com
www.sierracarpentania.com



Becerril de la Sierra



2. Esparta Ocio & Aventura

Ctra. M-623, km 2
659 999 048
info@paintballmadrid.com
www.paintballmadrid.com
www.espartaocioyaventura.com

3. Todo Vertical V+

Escuela y Guías de montaña de Madrid
Paseo de la Ermita 46A
918 520 398 / 609 081 154 / 629 431 149
hola@todovertical.com
www.club-todovertical.com



Cercedilla



4. Aventura Amazonia Cercedilla

Parque de aventura en los árboles
Parque Recreativo de las Berceas
Ctra. de la Fuenfría, M-966, km 3,900
Telf. Lunes a Viernes: 918 522 546
Telf. Fines de semana: 680 628 348
info@aventura-amazonia.com
www.aventura-amazonia.com

5. Cercedillaventura

Deportes de aventura en Cercedilla y
la Sierra de Madrid
Ctra. de las Dehesas, 2
629 602 522
info@cercedillaventura.net
www.cercedillaventura.net





6. Escuela de esquí de Navacerrada

Ctra. M-601, km 20
Puerto de Navacerrada
918 520 359 / 626 279 282
escuela@eenavacerrada.com
www.eenavacerrada.com

7. Multiaventura Buendía

Actividades diversas
Ctra. M-601, km 20
Puerto de Navacerrada
916 672 906 / 671 969 846
info@multiaventurabuendia.es
www.multiaventurabuendia.es



8. Centro de turismo activo Valle de la Fuenfría

Actividades diversas · Ctra. de Las Dehesas, s/n · Finca La Vaqueriza
918 523 019
info@navalmedio.es
www.navalmedio.es

9. Puerto de Navacerrada Estación de esquí

Dos Castillas, 3
Puerto de Navacerrada
902 882 328
www.puertonavacerrada.com



10. Foehn guías de montaña

Actividades diversas
Ctra. M-601, km 20
Puerto de Navacerrada
918 520 359 / 626 279 282
rufino@guiasfoehn.es
www.guiasfoehn.es



El Boalo-Cerceda-Mataelpino



turismo de naturaleza

11. Caminos de Herradura

Centro de equinoterapia
Ctra. M-608, km 28,500
Finca Doñana · 629 021 819
info@caminosdeherradura.com
www.caminosdeherradura.com



12. Centro hípico Tovarich

Centro ecuestre
616 608 050 / 605 870 152
info@centro-ecuestre-tovarich.com
www.centro-ecuestre-tovarich.com

13. Hípica Las Dos Ces

Ctra. M-608, km 2,4
659 449 987 / 651 316 247
650 478 828
edelacruz@hipicalasdosces.es
www.hipicalasdosces.es



14. Dejando Huella en Mataelpino

Actividades en la naturaleza,
rutas en burro
C/ Pocillo, 2
722 457 558
dejandohuellaenmataelpino@gmail.com
www.dejandohuellaenmataelpino.com

15. Finca Entorno Doñana

Centro de equitación
Ctra. M-608, km 28,500
609 168 747
velziguera@hotmail.com
www.entorno-donana.com





Guadarrama



16. Centro ecuestre Matarrubia

C/ Pico del Oso, 1. Ctra. Guadarrama a Los Molinos, km 7,300
667 414 166
centroecuestrematarrubia@gmail.com
www.centroecuestrematarrubia.com

17. Picadero Prado Luis

Ctra. Guadarrama a Alpedrete, s/n
608 729 341
ferpradoluis@gmail.com
www.pradoluis.com



18. Forestal Park

Madrid Guadarrama, S.L.
Área recreativa Las Encinillas
691 606 705
reservas.guadarrama@forestalpark.com
www.forestalpark.com

19. Campo de tiro al plato

Ctra. M-622 (Los Molinos-Cercedilla),
km 1,800
656 643 234



Los Molinos



20. El Prado de Luis

Rutas guiadas
605 278 668
elpradodeluis@hotmail.com
elpradodeluis.com





21. Cumbres Guadarrama

Senderismo, escalada, alpinismo,
mountain bike
www.cumbresguadarrama.com



22. Hípica Prados Monteros

Camino Virgen del Espino, s/n
630 909 800 / 608 277 474
pradosmonteros@hotmail.com
www.hipicapradosmonteros.com

23. Pupilaje de caballos "Finca El Mingón"

Camino de la Virgen del Espino, s/n
636 737 259
pupilajefincaelmingon@gmail.com
pupilajefincaelmingon.es.tl



Lozoya



24. Asociación Roble Moreno

Organización de rutas y actividades
600 607 803 / 690 325 106
roblemorenorutas@live.com
www.roblemoreno.es

25. Hoya Encavera Río Lozoya

Escuela de pesca
Ctra. M-604, 12
escueladepesca@fmpyc.com
www.fmpyc.com





26. Meridianoraid

Multiaventura
Camino Navarredonda, s/n
917 337 906 / 635 445 033
info@meridianoraid.com
www.meridianoraid.com

Manzanares el Real

27. Club hípico 5 Herraduras

C/ Marqués de Santillana, 3
630 910 486

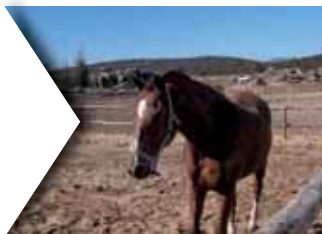

28. Burricleta

Rutas en bicicleta eléctrica
C/ Hermanos Julián y Santiago López, 2
918 527 523
sierrademadrid@burricleta.com
www.burricleta.com

29. Trek and Climb

Actividades culturales, de senderismo
y ocio
C/ Santa Teresa, 15
661 203 529
trekandclimbmadrid@gmail.com



30. Pedriza Visión

Rutas guiadas
616 717 855
planeame@pedrizavision.es
www.pedrizavision.es





31. Club de montaña "Najarra 2105"

652 808 139
www.clubnajarra2105.blog.com



32. Club ciclista "La Morcuera"

correo@cclamorcuera.es
www.cclamorcuera.es

33. Centro hípico "EQUIVALLE"

Finca El Cerquillón, s/n
Ctra. de Miraflores a Bustarviejo,
desvío en km 16,2
639 124 364
info@equivalle.es
www.equivalle.es



34. Club deportivo de pesca Miraflores

Embalse de Miraflores
680 669 469
pescamiraflores@gmail.com
www.cotomiraflores.com

35. Paintball Miraflores

Paraje La Berrocosa
607 881 224
info@actionlive.es
www.actionlive.es





36. Parapente “De Nube a Nube”

C/ del Río, 8. Local 4
918 310 754
parapente@denubeanube.com
www.denubeanube.com

37. ix2 Rural

Paseos en SEGWAY por la sierra de Madrid
649 009 648
ix2rural@gmail.com
www.actiweb.es/ix2rural



38. La Cañada en Bici

Alquiler de bicicletas y remolques para niños, rutas en la Sierra de Madrid
680 850 300 / 637 988 952
lacanadaenbici@lacanadaenbici.es
www.lacanadaenbici.es

39. EDNYA

Actividades formativas y de ocio en la naturaleza para todos los públicos
918 499 616 / 667 660 973
ednya@ednya.org
www.ednya.org



Navacerrada



40. Amadablam Aventura

Raquetas de nieve, senderismo, escalada, alpinismo, esquí de montaña y alpino... y descenso de barrancos.
C/ Tejera, 16
910 020 814 / 620 171 187
info@amadablamaventura.com
www.amadablamaventura.com





41. De Pino a Pino

Parque de aventura en los árboles
Área Recreativa Las Vueltas
Valle de La Barranca
659 454 568
navacerrada@depinoapino.com
www.depinoapino.com



42. Khumbu

Escalada, ascensiones, esquí alpino,
de montaña y esquí freeride
667 732 607 / 918 428 572
info@khumbu.es
javi@khumbu.es
www.khumbu.es

Rascafría

43. Madrid-París 2

Alquiler de bicicletas
C/ Corrala, 1
918 691 002



44. Idyma

Organización y realización de
actividades deportivas en la naturaleza
915 546 273 / 609 634 882
fernando@idymanet.net
www.idymanet.net

45. La Casa de la Montaña

Actividades aire libre y deportes de
aventura
Avda. del Paular, 31 bajo D
918 482 249 / 690 618 778





46. Servicio guías turísticos

Ayto. 918 691 117 / 672 166 971
Guías 638 519 942
www.rascafria.org

47. Picadero Las Suertes

Caballos
C/ La fuente, s/n. Nave 2ª
Polígono Los Herreros
692 357 984
649 653 726
www.rascafria.eu/ruta-caballo.html



48. Piscinas naturales Las Presillas

Turismo 918 691 804
Ayto. 918 691 117

49. Valdesqui

Estación de esquí
918 520 416
escuela@valdesqui.es
www.valdesqui.es



Soto del Real



50. Centro ecuestre de la Comunidad de Madrid

Clases de equitación y rutas
Finca Cercado Rodela
Camino del Mediano
918 478 358





museos
Y
CENTROS DE
VISITANTES

.....
PARQUE NACIONAL DE LA
SIERRA DE GUADARRAMA

Centros de visitantes
Centros de interpretación
Museos



museos y centros de visitantes

PARQUE NACIONAL DE LA SIERRA DE GUADARRAMA

Alameda del Valle
Becerril de la Sierra
Canencia
Cercedilla
El Boalo-Cerceda-Matalpino
Guadarrama
Los Molinos
Manzanares el Real
Rascafría



Museos
Centros de interpretación,
Centros de educación ambiental

Centro de visitantes
Centro de visitantes Valle de la Fuenfría
Centro de visitantes Manzanares
Centro de visitantes Peñalara
Centro de visitantes Puente del Perdón

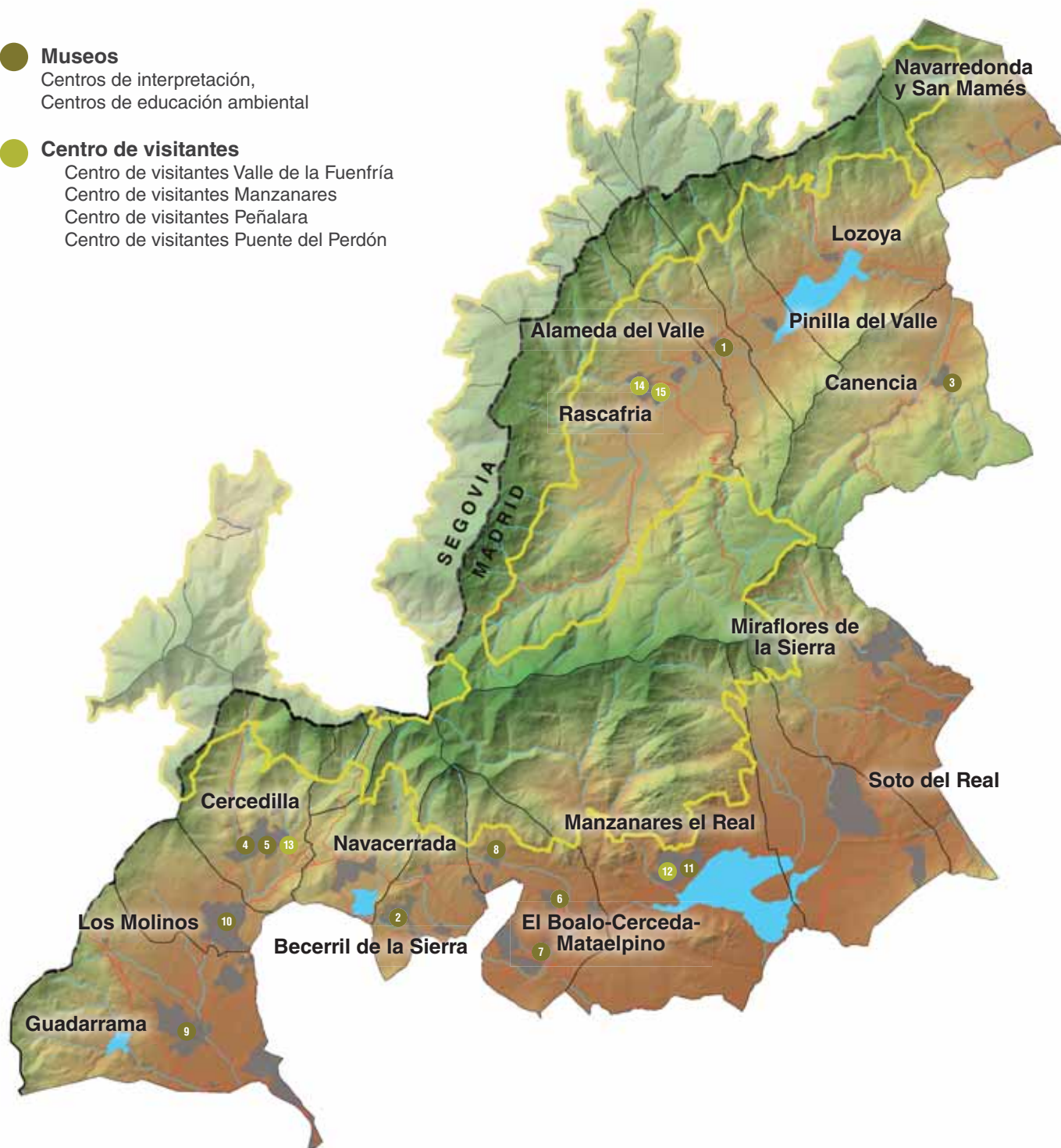

Alameda del Valle



1. Centro de interpretación de la vida tradicional

Paraje de las Antiguas Eras, junto al río Lozoya



Becerril de la Sierra



2. Museo etnográfico

Avda. Calvo Sotelo, 13
918 537 159

Canencia

3. Centro de educación ambiental El Hornillo

Ctra. M-629 de Miraflores a Canencia, km 8
609 250 135



Cercedilla



4. Museo del esquí

Plaza Mayor, 3
info@cercedilla.es
www.cercedilla.es



5. Fábrica de la luz

Ctra. de las Dehesas
info@cercedilla.es
www.cercedilla.es

El Boalo-Cerceda-Mataelpino

6. Casa de la cultura de El Boalo

C/ Peña Hoyuela, 10
918 550 538



7. Casa de la cultura de Cerceda

C/ Teresa Fraile, 28
918 529 275

8. Casa de la cultura de Mataelpino

Edificio Administrativo de Mataelpino
Plaza España, 6
918 426 965



Guadarrama



9. Centro de interpretación Sierra de Guadarrama

Area medioambiental "El Gurugú"
Paseo de las Acacias, 1
918 406 220
www.cinsierradeguadarrama.com



Los Molinos



10. Casa museo Julio Escobar

C/ Concejo, 31
918 551 013
www.ayuntamiento-losmolinos.es

Manzanares el Real

11. Museo etnológico

C/ Cañada, 26
918 530 009





Los centros de visitantes del Parque Nacional

La Comunidad de Madrid, a través de sus cuatro centros de visitantes del Parque Nacional de la Sierra de Guadarrama, ofrece a aquellos que se acerquen a este espacio, toda la información necesaria para disfrutar de su visita: rutas, actividades de ocio y deporte, establecimientos y servicios turísticos, valores y recursos naturales del parque o consejos de utilidad.

Estos centros desarrollan programas y actividades de información, sensibilización y educación ambiental, para divulgar los valores naturales del parque y cuentan con espacios expositivos, bibliotecas y jardines temáticos donde se dan a conocer la biodiversidad, la geología y las tradiciones de las poblaciones del entorno.



Centros de Visitantes



12. Centro de visitantes Manzanares Manzanares el Real

Camino de la Pedriza, s/n
918 539 978
redcentros.manzanares@madrid.org



13. Centro de visitantes Valle de la Fuenfría - Cercedilla

Ctra. de Las Dehesas, km 2
918 522 213
redcentros.fuenfria@madrid.org

14. Centro de visitantes Peñalara - Rascafría

Puerto de los Cotos, s/n
Ctra. M-604, km 41,8
918 520 857
Puerto de Cotos s/n
redcentros.manzanares@madrid.org



15. Centro de visitantes Puente del Perdón - Rascafría

Centro de Investigación,
seguimiento y evaluación del Parque
Nacional
Ctra. M-604, km 27,6
918 691 757
eavallelozoya@gmail.com



servicios

MUNICIPALES



PARQUE NACIONAL DE LA
SIERRA DE GUADARRAMA

Ayuntamientos

Oficinas de información turística

Centros de salud y hospitales

Alameda del Valle

Ayuntamiento

Plaza de Santa Marina, 17
918 691 479
www.alamedadelvalle.es

Consultorio local

Plaza Santa Marina, 17
918 690 141

Becerril de la Sierra

Ayuntamiento

Plaza de la Constitución, 1
918 538 006
www.becerrildelasierra.es

Consultorio local

C/ Real, 19
918 538 100

Canencia

Ayuntamiento

Plaza de la Constitución, 1
918 687 511
www.canencia.es

Consultorio local

Plaza de la Constitución, 1
918 687 304





Cercedilla

Ayuntamiento

Plaza Mayor, 1
918 525 740
www.cercedilla.es

Centro de salud

Avda. de los Toreros, 7
918 523 031

Hospital de la Fuenfría

Ctra. de las Dehesas, 1
918 520 300
buzgen.hfff@salud.madrid.org

El Boalo-Cerceda-Mataelpino

Ayuntamiento

Ayuntamiento de El Boalo-Cerceda-Mataelpino
Plaza de la Constitución, 1
El Boalo
918 559 025
elboalo@madrid.org
www.elboalo-cerceda-mataelpino.org

Edificio Administrativo de Cerceda
Plaza Mayor, 4
Cerceda (El Boalo)
918 420 209

Edificio Administrativo de Mataelpino
Plaza España, 6
Mataelpino (El Boalo)
918 426 965

Oficina de información turística de El Boalo

Paseo de Madrid, 3, cruce con Avda. de los Prados, s/n
636 944 279





Oficina de información turística de Cerceda

Edificio Administrativo de Cerceda
Plaza Mayor, 4
918 420 209 - ext 24

Oficina de información turística de Mataelpino

Edificio Administrativo de Mataelpino
Plaza España, 8
918 426 965 - ext 21

Consultorio médico

El Boalo
C/ Peña Hoyuela, 15
918 559 043

Cerceda
C/ Prado Serrano, 8
918 574 342

Mataelpino
C/ Escultor esquina calle Higuera
918 573 684

Guadarrama

Ayuntamiento

Plaza Mayor, 5
918 540 051
www.ayuntamientodeguadarrama.es

Oficina de turismo

Plaza Mayor, 6
918 494 703
turismo@guadarrama.es
www.turismoguadarrama.com

Centro de salud

C/ Reyes Católicos, 2
918 547 145

Hospital de Guadarrama

Paseo Molino del Rey, 2
918 562 000



Los Molinos

Ayuntamiento

Plaza de España, 1
918 551 013
www.ayuntamiento-losmolinos.es
www.facebook.com/ayuntamientolosmolinos
twitter.com/aytolosmolinos

Oficina de información turística

Ayuntamiento de Los Molinos
918 551 013
www.ayuntamiento-losmolinos.es

Consultorio médico

C/ Dalias, s/n
918 551 134

Lozoya

Ayuntamiento

Plaza Mayor, 1
918 693 029
www.lozoya.es

Consultorio médico

C/ Duque 1, bajo
918 693 074

Manzanares el Real

Ayuntamiento

Plaza del Pueblo, 1
918 530 009
www.manzanareselreal.es





Centro de salud

C/ Cañada de Toros, 8
918 530 789

Miraflores de la Sierra

Ayuntamiento

Plaza de España, 1
918 443 017
www.mirafloresdelasierra.es

Oficina de turismo

C/ José Yáñez, 2
918 443 448
turismo@mirafloresdelasierra.es
www.mirafloresdelasierra.es

Centro de salud

Plaza Manuel Lorente, s/n
918 444 311

Navacerrada

Ayuntamiento

Plaza de los Ángeles, 1
918 560 006
www.aytonavacerrada.org

Oficina de turismo

Paseo de los Españoles, 11. Junto a la Casa de la
Cultura
619 487 488
turismo@aytonavacerrada.org

Centro médico

Avda. de Madrid, 8
918 560 294



Navarredonda

Ayuntamiento

Plaza de la Constitución, 1
918 695 128
www.navarredonda.info

Consultorio médico

C/ de la Fuente, 13
918 695 128

Pinilla del Valle

Ayuntamiento

Plaza de la Constitución, 21
918 693 828
www.pinilladelvalle.org

Consultorio local

Plaza del Gobernador, 1
918 693 327

Rascafría

Ayuntamiento

Plaza de la Villa, 1
918 693 828
www.rascafría.org

Oficina de turismo

Avda. de El Paular, 32
918 691 804
rascafría@rascafría.org
turismorascafría@telcons.com
www.rascafríaturismo.org
www.rascafría.es



Centro de salud

C/ Rivera del Artiñuelo, 2
918 691 885
918 691 106

Soto del Real

Ayuntamiento

Plaza de la Villa, 1
918 476 004
www.ayto-sotodelreal.es

Centro de salud

C/ Cristal, 2
918 477 875
918 476 388



Segovia

A scenic landscape featuring a calm lake in the foreground, reflecting the surrounding environment. The left side of the lake is lined with trees in vibrant autumn colors (yellows and oranges), while the right side has more green trees. In the background, there are rolling hills and mountains under a clear blue sky. The overall scene is peaceful and picturesque.

Guía de SERVICIOS

PARQUE NACIONAL DE LA
SIERRA DE GUADARRAMA

Estanque El Mar, Jardines del Palacio Real de La Granja de San Ildefonso



dónde **DORMIR**

.....
PARQUE NACIONAL DE LA
SIERRA DE GUADARRAMA



Hoteles y hostales
Alojamientos rurales
Campings
Albergues y refugios juveniles

dónde dormir





PARQUE NACIONAL DE LA SIERRA DE GUADARRAMA

Aldealengua de Pedraza
Basardilla
Collado Hermoso
El Espinar
Gallegos
La Losa
Navafría
Navas de Riofrío
Ortigosa del Monte
Otero de los Herreros
Palazuelos de Eresma
Real Sitio de San Ildefonso
Revengea
Santiuste de Pedraza
Santo Domingo Pirón
Segovia
Sotosalbos
Torrecaballeros
Torre Val de San Pedro
Tres Casas

Precio por persona y noche
(IVA incluido)

-  menos de 40€
-  de 40 a 100 €
-  más de 100 €

Dónde dormir

-  Hoteles y hostales
-  Alojamientos rurales
-  Campings
-  Albergues y refugios juveniles

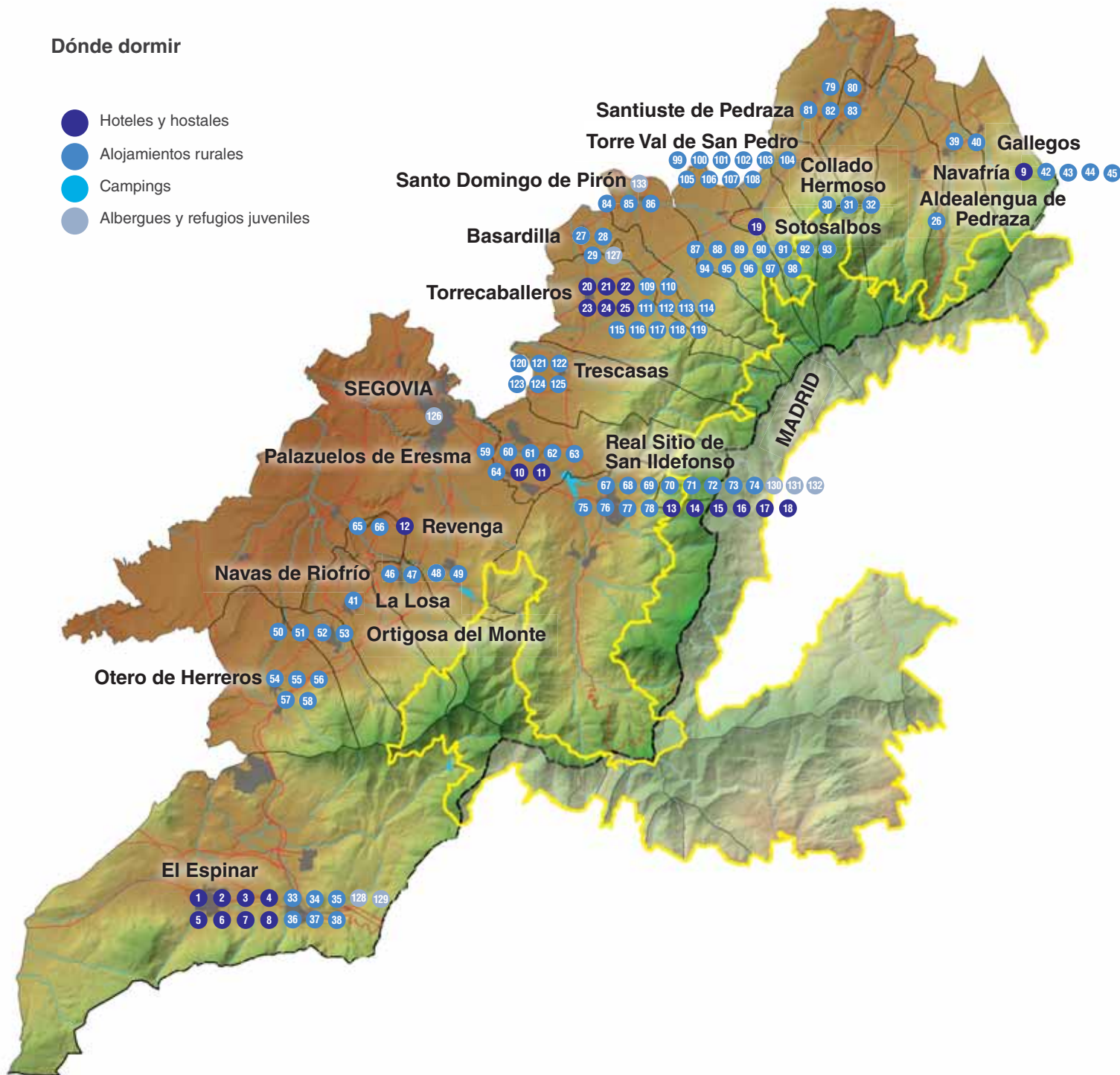

1. Hotel Lucía

C/ Alto del León, 5
San Rafael
921 171 002
mikicalvo@yahoo.es
www.hotelsanrafael.es



2. Hostal Siete Picos €

C/ Mari Estévez, 10
921 181 084
hostalsietepicos@hostalsietepicos.com
www.hostalsietepicos.com

3. Hostal Plaza

C/ Alto del León, 6
San Rafael
921 171 328



4. Hostal La Viña €€

Ctra. Segovia, 4
San Rafael
921 171 794
contacto@hostalrestaurantelavina.es
www.hostalrestaurantelavina.es

5. Hostal Marino

C/ Marqués de Perales, 11
El Espinar
921 182 339
gabiardillita@hotmail.com
www.hostalcasamarino.com





6. Hotel Tryp Comendador

C/ Río Tajo, s/n.
 Urb. Los Angeles de San Rafael
 921 195 800
tryp.comendador@melia.com
www.tryphotels.com

7. Hostal residencia La Ciguëña

C/ Antonio Machado, 3
 El Espinar
 921 182 388
hostallaciguena@hostallaciguena.com
www.hostallaciguena.com



8. Hotel El Espinar €

Ctra. Nacional VI, km 66,6
 El Espinar
 921 182 232
recepcion@hotelelespinar.es
www.hotelelespinar.es

Navafría

9. Lobo

Plaza Mayor, 7
 921 506 034



Palazuelos de Eresma



10. Hostal La Granja

C/ La Granja, 8
 Parque Robledo
 921 474 078



Castilla y León

Parque Nacional de la Sierra de Guadarrama

11. Hotel Santana €

Ctra. Segovia - La Granja, km 8
Parque Robledo
921 474 178
marketing@santanahotel.es
www.santanahotel.es



Revenga



12. Casa Mariano

Ctra. San Rafael, 3
921 479 012
www.hospedajecasamariano.com

Real Sitio de San Ildefonso

13. Hotel rural Roma €

C/ Guardas, 2
921 470 752
info@hotelroma.org
www.hotelroma.org



14. Pensión Pozo de la Nieve €

C/ Baños, 4
921 470 598
Jaherrero22@hotmail.com
www.pensionpozodelanieve.com

15. Hostal rural El Torreón

Ctra. C.L.- 601, km 123
921 470 904
restauranthostaleltorreon@gmail.com





16. Hotel rural San Luis

C/ Barco, 8
921 472 121
info@hotelsanluis.com
www.hotelsanluis.com

17. Hotel Parador de Turismo de La Granja

C/ Infantes, 3
921 010 750
lagranja@parador.es
www.parador.es



18. Hotel rural Isabel de Farnesio

Travesía de la Reina, s/n
921 471 078
repcion@hotelisabeldefarnesio.com
www.hotelisabeldefarnesio.com

Sotosalbos

19. Hostal de Buen Amor

C/ Eras, 7-9
921 403 020
hostaldebuenamor@gmail.com
www.hostaldebuenamor.es



Torrecaballeros



20. Hostal rural El Porche

Ctra. Soria-Plasencia, s/n
921 401 276



Castilla y León

Parque Nacional de la Sierra de Guadarrama

21. Hotel rural La Posada del Rancho

Plaza Marqués de Lozoya, 3
921 401 228
hotel@fincaelrancho.com
www.fincaelrancho.com



22. Hostal rural Burgos €

Ctra. La Granja, 3
921 401 218
info@hostalburgos.com
www.hostalburgos.com

23. Hostal rural La Rueda

Ctra. N - 110, km 182,650
921 401 293
info@hotellasfuentes.es



24. Hotel rural El Rancho €€

Plaza del Mediodía, 1
921 401 060
info@fincaelrancho.com
hotel@fincaelrancho.com
www.fincaelrancho.com

25. Hotel rural Las Fuentes

Ctra. San Ildefonso, 23
921 401 573
info@hotellasfuentes.es
www.hotellasfuentes.es



Aldealengua de Pedraza



26. Casa Perinolas €

C/ Rasillo, 1
921 508 068

Basardilla

27. Casa de Minus

C/ Las Peñas, s/n
921 401 078
915 430 181



28. Casa Mada €

C/ Solana, 10
679 680 739
mada0306@hotmail.com

29. El Rincón de la Cigüeña

C/ Pedernal, 12
633 639 555
elrincondelaciguena@hotmail.com



Collado Hermoso

30. Molino de Río Viejo €€

Ctra. Nacional 110, km 172
921 403 063
molino rioviejo@telefonica.net
www.molino rioviejo.jimdo.com



31. La Te €€

C/ El Castillo, 14
676 282 586
casarural.late@gmail.com
casarural@la-te.es
www.la-te.es

32. Fuenteplateada

C/ Camino de las Rozas, s/n
921 403 087
info@fuenteplateada.net
www.fuenteplateada.net



El Espinar



33. Casa rural Los Labradores €

Gudillos
921 171 333 / 610 426 888
josemiguel@labratorygomez.es
www.casaruralloslabradores.com



34. Centro de turismo rural Las Farolas

Paseo del Apeadero, 1
San Rafael
921 172 519
ctr lasfarolas@hotmail.com

35. Casa rural Buenavista €

C/ Molino del Bosque, 2
Estación de El Espinar
636 316 588
urbanx.urbano@gmail.com
www.casaruralelespinar.com



36. Apartamento turístico Casa Luna 18 €

C/ Luna, 18
El Espinar
619 180 272
guelmiag@telefonica.net

37. Apartamentos Los Potros

Paseo Doctor Martí Estévez, 14
El Espinar
609 030 221
casaruralospotros@gmail.com
www.alojamientoTuristicoLosPotros.com



38. Apartamentos La Rosa de Pedro €

C/ Menéndez Pidal, 31
San Rafael
685 500 601
reservas@larosadepedro.com
www.larosadepedro.com



Gallegos

39. La Posada de Gallegos

Camino de Matabuena, s/n
921 509 070
att.cliente@laposadadegallegos.com
www.laposadadegallegos.com



40. La Data €

C/ Lámpara, 29
921 509 087
ladata@ladata.es
www.ladata.es

La Losa

41. Apartamento Peña del Oso

C/ Peña del Oso, 1
921 480 049
jfredondo@hotmail.com



Navafría



42. Posada Mingaseda €€

C/ Huertas, 1
918 531 000
www.hotelnavareal.com



43. El Manantial del Chorro

C/ La Mateja, s/n
921 506 498
elchorro@manantialdelchorro.es
www.manantialdelchorro.com

44. Casa de los Abuelos I y II

C/ Colada de Ganados, 24
921 506 200
lacasadelosabuelos09@hotmail.es



45. La Hijuela de Pindó €

C/ Real, 13
678 658 128
lahijueladepindo@hotmail.com
www.lahijueladepindo.es

Navas de Riofrío

46. Apartamentos Finca La Encina

C/ Mirasierra, 5
657 314 076
info@fincalaencina.com
www.fincalaencina.com



47. Apartamentos Los Fresnos

C/ Sierra, 12
687 148 594



48. Apartamentos Los Sauces

C/ Manantial, 3
610 372 924



49. Apartamentos Casa de Campo Casa Seis

C/ María Eugenia Milleret, 5

Ortigosa del Monte

50. El Palomar I

C/ Del Palomar, s/n
650 455 108
info@lascasasdelpalomar.es
www.lascasasdelpalomar.es



51. El Palomar II

C/ Del Palomar, s/n
608 507 926
info@lascasasdelpalomar.es
www.lascasasdelpalomar.es

52. La Venta Vieja I y II

Ctra. N - 603, km 80
610 502 672
eduardo@laventa-vieja.com
www.laventavieja.es





53. La Becea €

Ctra. N - 603, km 79
921 489 049
labecea.casarural@gmail.com
www.casarurallabecea.com

Otero de Herreros

54. La Chatarrería de Ferreros €

C/ Cofradía, 20-24
921 483 397
info@casaruralferreros.es
www.casaruralferreros.es



55. Posada Canalejas €

C/ Peña del Cuervo, 53
921 483 867
656 817 095
posadacanalejas@gmail.com
www.posadacanalejas.com

56. El Capricho €

C/ Los Huertos, 8
921 483 166
casa-rural/segovia/el-capricho
casaruralcapricho@gmail.com
www.escapadarural.com



57. Apartamentos Castilla La Vieja

C/ Sanchidrián, 3
921 483 220
contacto@ruralcastillalavieja.com
www.ruralcastillalavieja.com



Castilla y León

Parque Nacional de la Sierra de Guadarrama

58. Apartamentos La Tata

Avda. La Estación, 24
639 670 954
informacion@casalatata.com
www.casalatata.com



Palazuelos de Eresma



59. La Casa de Las Eras €

C/ Quiñe, 7
921 428 826
info@casadelaseras.com
www.casadelaseras.com

60. La Vega €

C/ Pasaderas, 6
921 449 408
info@lavegacasarural.com
www.lavegacasarural.com



61. Las Tuyas €

C/ Melgar, 5
921 449 335
info@lastuyascasarural.com
www.lastuyascasarural.com

62. Apartamentos El Mirador de Siete Picos

C/ Nueva, 15
Tabanera del Monte
625 196 875
info@elmiradorsietepicos.es
www.elmiradorsietepicos.es





63. Apartamentos La Casa Vieja

C/ Real, 22
 Tabanera del Monte
 921 449 290
 pabloiserne@hotmail.com
 www.lacasavieja.es

64. Apartamento turístico Peñalara €

C/ Asomadilla, 4
 Tabanera del Monte
 609 732 089
 info@casapenalara.com
 www.casapenalara.com



Revenga



65. Apartamentos Entre Acebedas

C/ Costanilla, 8
 679 018 422
 info@entrecebedas.es
 www.entrecebedas.es

66. Apartamentos Oasis-Revenga

C/ Manzano, 24, 1ºE
 921 462 701
 info@oasis-revenga.com
 www.oasis-revenga.com



Real Sitio de San Ildefonso



dónde dormir

ALOJAMIENTOS RURALES

67. La Chata €

Ctra. de Robledo, 13
Valsaín
921 472 109
acmlachata@gmail.com
www.lachata.es



68. Las Cabañas de Valsaín €

Ctra. C.L.- 601, km 123
La Pradera de Navalhorno
921 470 548
info@valsain.com
www.valsain.com

69. El Jardín De La Hilaria €€

Ctra. C.L.- 601, km 124
La Pradera de Navalhorno
921 478 042
información@eljardindelahilaria.com
www.eljardindelahilaria.com



70. El Búho de Valsaín

C/ Barrio Nuevo, 4, bloque 14
Valsaín
667 565 850

71. La Querencia de Valsaín €€

Ctra. de Madrid, 39
La Pradera de Navalhorno
619 257 876
info@laquerenciadevalsain.es
www.laquerenciadevalsain.es





72. Apartamentos Casa del Plantel

C/ Calvario, s/n
921 471 114
maria@casadelplantel.es
www.casadelplantel.es

73. Apartamentos La Casa del Bosque

C/ Tercera, 1
921 471 929
info@lacasadelbosque.es
www.lacasadelbosque.com



74. Apartamentos La Casa de Las Perrillas €

C/ Acacias, 60-62
La Pradera de Navalhorno
629 119 163
info@lacasadelasperrillas.com
lacasadelasperrillas@gmail.com
www.lacasadelasperrillas.com

75. Apartamentos Casa Baños

C/ Baños, 6
637 480 995
casabanos@lagranjarural.com
www.lagranjarural.com



76. Apartamentos La Reina

Ctra. de Torrecaballeros, 17
921 472 439
edificiohareina@alquilerlagranja.com
www.alquilerlagranja.com



77. Apartamentos La Casa de Navalhorno

Ctra. Madrid, 41
656 373 170
info@navalhorno.es
www.navalhorno.es



78. Apartamentos Los Jardines de Palacio

Plaza de España, 5
619 789 148
direccion@losjardinesdepalacio.es
www.losjardinesdepalacio.es

Santiuste de Pedraza

79. La Tejera de Fausto €

Ctra. La Salceda a Sepúlveda, km 7,1
Requijada
921 127 087
reservas@latejeradefausto.com
www.latejeradefausto.com



80. Posada de Las Vegas

C/ La Ermita, s/n
Requijada
921 069 030
info@posadalasvegas.es
www.posadalasvegas.es

81. La Casona de Requijada

C/ Eras, 3
Requijada
619 383 441
info@lacasonaderequijada.com
www.lacsonaderequijada.com





82. Apartamentos Alojamiento Santiuste

C/ Urbanos esq. C/ Bajada Urbanos
913 090 966
info@santiustedepedraza.com
www.santiustedepedraza.com

83. Apartamentos El Pajar de Pedraza €

C/ Alivio, 3
Chavida
638 059 368
victor71aguerri@hotmail.com
elpajardepedraza.es



Santo Domingo de Pirón



84. El Cocedero

C/ Molino, 5
921 404 314
elcocedero@hotmail.com
www.elcocedero.net

85. El Tuerto Pirón

Ctra. C.L.- 601, km 124
La Pradera de Navahorno
921 471 929
info@lacasadelbosque.es
www.lacasadelbosque.com



86. El Alcarcél

Travesía de la Sierra, 14
651 102 078
elalcarcel@yahoo.es



Castilla y León

Parque Nacional de la Sierra de Guadarrama

87. Saltus Alvus-Vivienda Principal

C/ Tejadillo, 1
639 891 220
casaruralsaltusalvus@gmail.com
www.saltusalvus.es



88. La Fragua

C/ La Fragua, 6
921 436 642
crlafragua@hotmail.com
www.sotosalbos.com



89. Edelweiss

Paraje El Hoyo, s/n
607 854 974
rfuffo@yahoo.it
www.casaruraledelweiss.com



90. La Casa del Maestro

C/ Chorrillo, 3
629 314 665
reservas@casadelmaestro.es
www.casadelmaestro.es



91. La Finca de Duque

Ctra. Soria-Plasencia, km 172
616 908 577
reservas@lafincadeduque.es
www.lafincadeduque.es





92. Paraje de La Fuente

Ctra. de Turégano, s/n
921 403 132
info@parajedelafuente.es
www.parajedelafuente.es

93. Malangosto

C/ Real, 47
987 090 315
malangosto@gmail.com
www.malangosto.com



94. Pocillo 9

C/ Pocillo, 9
696 673 653
fabian@sotosalbos.com

95. Pocillo 7

C/ Pocillo, 7
687 753 584
jacobos@sotosalbos.com



96. Saltus Alvus-Casita Anexa

C/ Tejadillo, 1
639 891 220
casarural.saltusalvus@gmail.com
www.saltusalvus.es

97. La Casa rural de David

C/ Tejadillo, 10
629 166 961
contacto@davidlopez.info
www.davidlopez.info



98. Apartamentos Saltus Alvus - A. T. Suite del Jardín

C/ Tejadillo, 1
639 891 220
casaruralsaltusalvus@gmail.com
saltusalvus.blogspot.com

Torre Val de San Pedro

99. La Hostería del Guadarrama

C/ Tres Casas, s/n
921 506 222



100. La Solanilla

C/ Camino de La Solanilla, s/n
666 925 099
pazsolanilla@gmail.com

101. La Solanilla 2

C/ Peñuela, 36
921 429 567
vicenta00001@hotmail.com
www.toprural.com





102. La Canaleja

Travesía Segovia
 Valle de San Pedro
 921 119 080
 los_enebrales@yahoo.es
 www.lacanalejaylosenebrales.com

103. Casa Pinines

C/ Juego de Calva, 4
 921 506 173
 willirio@hotmail.com
 www.casapinines.com



104. La Tejada del Valle

C/ Erillas, s/n
 Valle de San Pedro
 665 432 880
 información@latejadadelvalle.com
 www.latejadadelvalle.com

105. Las Pozas

Camino de Navafría, s/n
 607 737 805
 willirio@hotmail.com
 www.casalaspozas.com



106. La Arboleda

C/ Peñuela, 4
 618 657 572
 reservas@casarurallaarboleda.com
 www.casarurallaarboleda.com



107. Casa El Valle

C/ Lavadero, 4
Valle de San Pedro
605 915 002



108. El Pilón

C/ Viñuelas, 10
607 737 805
libertodepedro@hotmail.com

Torrecaballeros

109. El Mirador de la Cigüeña

C/ Cigüeña, 6
Cabanillas del Monte
629 069 515
info@elmiradordelacigüeña.es
www.elmiradordelacigüeña.es



110. La Dehesa de Cabanillas

C/ La Dehesa, 10
921 401 489

111. El Cacho de Cabanillas €

C/ El Rancho, 5
Cabanillas del Monte
629 607 647
info@elcacho.es
www.elcacho.es





112. Camino de La Ermita

C/ Real, 27 (Aldehuela)
921 401 277
grcallejo@hotmail.com
www.escalaruralsegovia.com

113. La Caracola

C/ Segadores, 5
Urbanización El Balagar
649 115 388
lacaracola@otsanempresarial.com



114. La Deleitosa

C/ Roble, 22
619 872 539
anton.elosegui@gmail.com
www.casaruralsegovialadeleitosa.es

115. El Hogar de Encinas

C/ Enebro, 6
691 668 494
info@elhogardeencinas.com
www.elhogardeencinas.com



116. La Casa de La Era

C/ Eras, 6
667 024 991
lacasadelaera@gmail.com



117. El Zaguán de Cabanillas €

Plaza San Miguel, 8
Cabanillas del Monte
636 759 843
info@elzaguancabanillas.com
www.elzaguancabanillas.com



118. El Hogar

C/ Luis de Peñalosa, 6
Cabanillas del Monte
691 668 994

119. Apartamentos San Medel

C/ Pozas, 4
667 024 991
casasanmedel@gmail.com



Trecasas



120. La Mariana €€

C/ Peñalara, 8
609 265 188
lamariana@lamariana.es
www.lamariana.es

121. La Casa del Tío Telesforo

C/ Rancho Largo, 17
921 407 825





122. El Pajar de Trescasas

C/ El Toril, 3
 Sonsoto
 685 677 492
elpajardetrescasas@gmail.com

123. Apartamento El Pajarón €

C/ Sin Salida, 6
 616 339 181
elpajaron2011@hotmail.com



124. Apartamento Abuela Paula €+

C/ Martín, 8
 921 407 771
consusego@gmail.com
www.toprural.com/Apartamento-rural/Casa-Rural-Abuela-Paula_105159_f.html

125. Apartamento La Casita del Abuelo Antonio

C/ Peñas Lisas, 6
 696 980 682
jafresnimar@hotmail.com



126. Camping El Acueducto

Ctra. de La Granja, km 112
921 425 000
informacion@campingacueducto.com
www.campingacueducto.com



Basardilla



127. Residencia para enseñanza de yoga y meditación

Finca Arroyo de las Corzas, s/n
921 120 065

El Espinar

128. Albergue juvenil San Rafael

Paseo de San Juan
San Rafael
921 171 457 / 630 861 564



129. Albergue El Recreo

C/ Pinar, 1
San Rafael
921 171 900 / 646 482 167
albergueelrecreo@yahoo.es

Real Sitio de San Ildefonso

130. Albergue Puerta del Campo

Ctra. de Riofrío, km 1,3
921 471 861
puertadelcampo@puertadelcampo.es
www.puertadelcampo.com



Castilla y León

Parque Nacional de la Sierra de Guadarrama



131. Albergue Areva Valsain

Ctra. Navacerrada, 7
La Pradera de Navalhorno
921 434 472 / 639 859 258
areva@areva-valsain.com
www.areva-valsain.com



132. Albergue Camino de Lis

Rinconada de los Dolores
La Granja
921 470 984 / 662 094 929
info@alberguelagranja.es
www.alberguelagranja.es

Santo Domingo de Pirón

133. Albergue Granja escuela La Universal

Camino de Sotosalbos, s/n
921 404 298
granjauniversal@gmail.com
www.granjauniversal.com





dónde
COMER



PARQUE NACIONAL DE LA
SIERRA DE GUADARRAMA

Restaurantes

dónde comer

PARQUE NACIONAL DE LA SIERRA DE GUADARRAMA

Basardilla
Collado Hermoso
El Espinar
Gallegos
La Losa
Navafría
Ortigosa del Monte
Otero de los Herreros
Palazuelos de Eresma
Real Sitio de San Ildefonso
Revenga
Santiuste de Pedraza
Sotosalbos
Torrecaballeros
Tres Casas

Precio medio por persona
(IVA incluido)

 menos de 20€

 de 20 a 40 €

 más de 40 €

● **Dónde comer**
Restaurantes

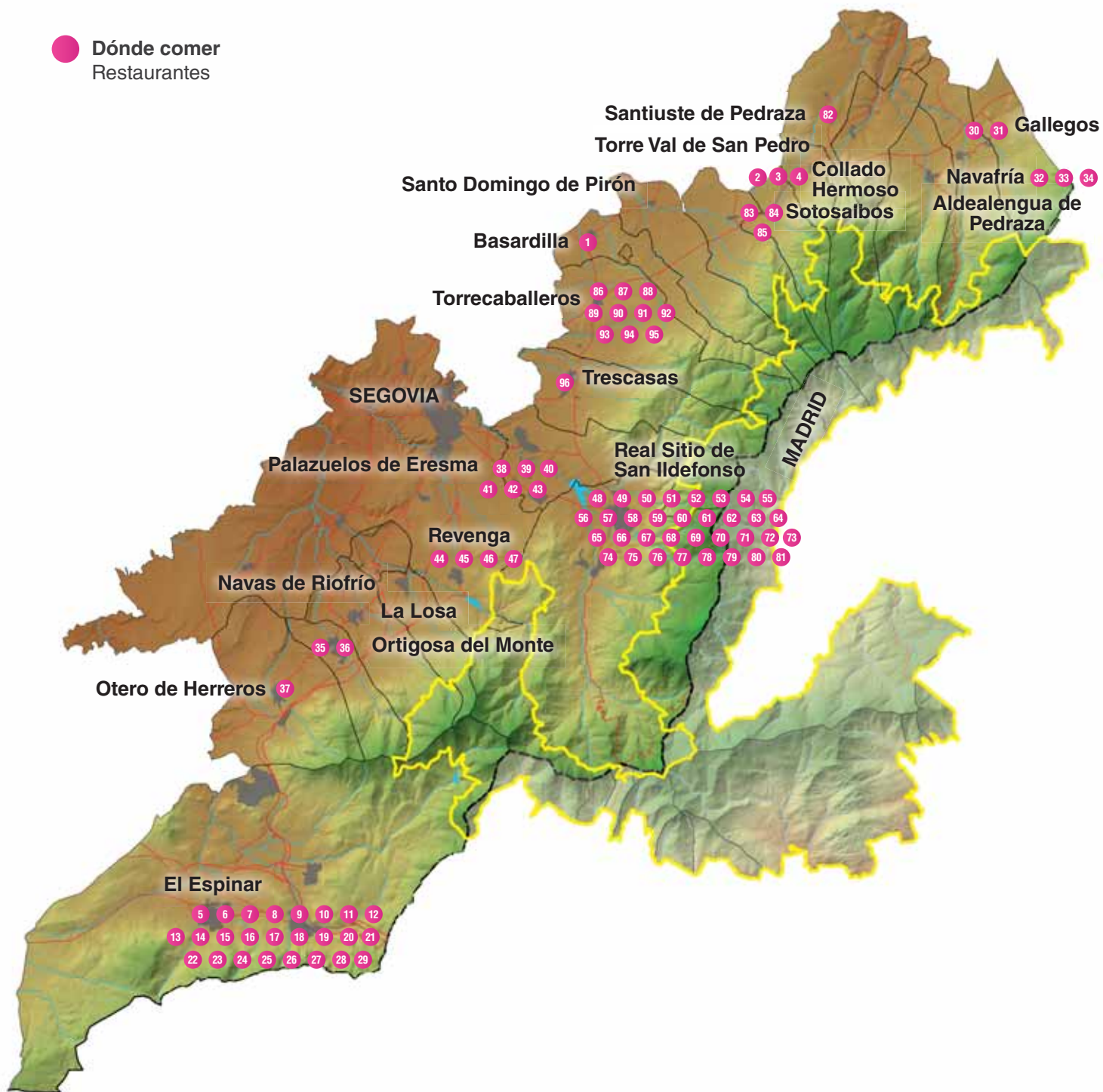

Basardilla



1. El Rincón de Belén

C/ Matadero, 6
921 404 260
elrincondelbelen@hotmail.es



Collado Hermoso



2. Molino de Río Viejo €€

Ctra. Soria-Plasencia, km 172
921 403 063
molinorioviejo@telefonica.net
www.molinorioviejo.jimdo.com

3. La Matita €€

Ctra. Soria-Plasencia, s/n
921 403 077
lamatita@restaurantelamatita.com
www.restaurantelamatita.com



4. Ta-Berna €

Ctra. Soria-Plasencia, km 170,2
921 403 061
tabernahornodeasar@gmail.com



El Espinar



5. Horno de asar Terpa €

Avda. Alto del León, 23
San Rafael
921 171 017
asadorterpa@hotmail.com

6. Restaurante La Viña €€

Ctra. Segovia, 4
San Rafael
921 171 557
contacto@hostalrestaurantelavina.es



7. Restaurante Bar Volvoreta

C/ Pinar, 2
San Rafael
921 171 582
rvolvoreta@hotmail.com

8. Restaurante Bar Avenida

Avda. Alto del León, 53
San Rafael
921 171 011



9. Restaurante Bar Lucía

Avda. Alto del León, 5
San Rafael
921 171 002
nikicalvo@yahoo.es



Castilla y León

Parque Nacional de la Sierra de Guadarrama



10. Restaurante Bar La Brasería

Avda. Alto del León, 56
San Rafael
921 171 790
labraseriasr@gmail.com
www.labraseriasr.com



11. Restaurante Bar Las Farolas

Paseo del Apeadero, 1
San Rafael
921 171 504

12. Restaurante Bar Azabache €

C/ Paseo de San Juan, 12-A
San Rafael
921 172 408



13. Restaurante Bar Los Rosales

C/ La Rosa, 1. Urb. Los Rosales
El Espinar
921 181 039
mateomontesypinos@hotmail.com
rafaesl@hotmail.com

14. Restaurante Bar Cebreros

C/ Cantarranas, 8
El Espinar
921 182 141



15. Restaurante El Espino

Plaza Altozano, 4
El Espinar
921 182 360
elespino@elespino.es
www.elespino.es



16. Restaurante Bar Marino

C/ Marqués de Perales, 11
El Espinar
921 182 339
cesarvelascomateos@yahoo.com
www.hostalcasamarino.com

17. Restaurante Bar Siete Picos

C/ Marti Estévez, 10
El Espinar
921 181 084
hostalsietepicos@hostalsietepicos.com
www.hostalsietepicos.com



18. Restaurante Bar Mesón Marcelino

Plaza de la Corredera, 3
El Espinar
921 182 232

19. Restaurante Bar Hostería Ca Techu

C/ El Pilar, 14
El Espinar
921 181 662
r_catechu@catechu.e.telefonica.net



20. Restaurante Cafetería El Espinar

Ctra. N - V, km 66,6
El Espinar
921 183 232
repcion@hotelelespinar.es
www.hotelelespinar.es



Castilla y León

Parque Nacional de la Sierra de Guadarrama



21. Bar-Mesón El Albero

C/ Bruno Ortega, 4
El Espinar
921 182 172



22. Restaurante El Portachuelo

C/ Río Tajo, 6
Los Ángeles de San Rafael
921 190 525

23. Restaurante Acueducto (Tryp Comendador)

C/ Río Tajo, s/n
Los Ángeles de San Rafael
921 195 800
tryp.comendador@melia.com
www.angeldesdeanrafael.com



24. Restaurante Polo

Ctra. Coruña, 6
San Rafael
921 171 001

25. Restaurante La Rueda

Ctra. Segovia, 63
San Rafael
921 171 021



26. Restaurante El Aperitivo

C/ José Antonio, 7
El Espinar
921 181 764



27. La Terraza

Ctra. de la Garganta, s/n
Los Ángeles de San Rafael
921 188 103

28. Restaurante Bar La Década

Avda. Alto del León, 23
San Rafael
921 171 350



29. Restaurante El Rincón del Jardín

C/ Cerrillos Redondos, 6
San Rafael
921 171 065

Gallegos

30. Restaurante La Posada de Gallegos

Camino de Matabuena, s/n
921 509 070
att.cliente@laposadadegallegos.com
www.laposadadegallegos.com



31. Restaurante La Data €€

C/ Lámpara, 29
921 509 087
ladata@ladata.es
www.ladata.es



Castilla y León

Parque Nacional de la Sierra de Guadarrama

Navafría



dónde comer

32. Restaurante Bar El Chorro

Parque Recreativo
921 506 114
www.elchorro.info



33. Restaurante Bar Lobiche

Plaza de Mayo, 7
921 506 034
reservas@lobiche.com
www.lobiche.com



34. Restaurante El Rincón de la Posada

C/ Campillo, 12
921 506 902
elrincondelaposada@hotmail.com
www.elrincondelaposada.com



Ortigosa del Monte

35. Restaurante Bar La Venta Vieja

C/ Grande, 29
918 691 415 / 687 820 826
ruben@elcolorao.org
www.elcolorao.org



36. Restaurante Bar La Becea €€

Ctra. N-603, km 79,5
921 489 049
labecea.casaural@gmail.com
www.casaurallabecea.com



RESTAURANTES

Otero de Herreros



37. Restaurante Bar Horno de asar Jesús

Ctra. N-603, km 75
921 483 040

Palazuelos de Eresma

38. Restaurante Bar Las Eras €

C/ Las Eras, s/n
921 449 408
info@lavegacasarural.com
www.lavegacasarural.com



39. Restaurante Bar El Chorrillo

C/ Real, 99
921 449 534
rteelchorrillo@gmail.com
www.rteelchorrillo.es

40. Restaurante Bar La Granja

C/ La Granja, 16. Parque Robledo
921 474 078
info@hostal-lagranja.com
www.hostal-lagranja.com





41. Restaurante Bar El Paloteo

C/ Reverencia, 2 C
Tabanera del Monte
680 300 779



42. Restaurante Bar Santana Hotel €

C/ Parque, 2. Urbanización Parque Robledo
921 474 178
info@santanahotel.es
dirección@santanahotel.es
www.santanahotel.es



43. Restaurante Bar La Taberna de Tabanera

C/ Real
Tabanera del Monte
921 449 784



Revenga



44. Restaurante Bar La Chuleta

Ctra. San Rafael, 1
921 435 765

45. Restaurante Bar El Chaparral €

Ctra. San Rafael, 9
921 479 110
restaurantelchapparral@hotmail.com





46. Restaurante Casa Felipe

Ctra. Madrid-Segovia, km 87,9
921 479 077

47. Restaurante Bar Casa Mariano

Ctra. San Rafael
921 479 095
Percha71@hotmail.com



Real Sitio de San Ildefonso



48. Restaurante Bar La Hilaria

Ctra. N - 601, km 73,7
La Pradera de Navalhorno
921 470 292
información@eljardindelahilaria.com

49. Restaurante Bar La Terraza

C/ Puerta de Segovia, 2
921 471 706



50. Restaurante Madrid

Plaza de la Fruta, 3
921 471 973
info@restaurantemadridlagranja.com
www.restaurantemadridlagranja.com





51. Restaurante Bar Segovia

Puerta de Segovia
921 470 008
restaurantesegovia@hotmail.com



52. Restaurante Bar Miami

C/ José Costa, 1
921 470 528



53. Restaurante Bar La Fragua

C/ Cuartel Nuevo, 2
921 470 769
jherreromatesanz@gmail.com



54. Restaurante Bar Roma €€

C/ Los Guardas, 2
921 470 752
info@hotelroma.org
www.hotelroma.org



55. Restaurante Dólar

C/ Valenciana, 1
921 470 269
restaurantedolar@hotmail.com
www.restaurantedolar.com



56. Restaurante Casa Zaca

C/ Embajadores, 6
921 470 087
casazaca@gmail.com
www.casazaca.com





57. Restaurante Palacio de Riofrío

Palacio de Riofrío
Riofrío
921 480 061
restauranteriofrío@gmail.com
www.restauranteriofrío.com

58. Restaurante Bar El Torreón €

Ctra. C.L - 601, km 74,500
La Pradera de Navalhorno
921 470 984
restaurantehostalatorreon@gmail.com
www.hostalrestauranteeltorreon.com



59. Restaurante Bar Mesón Tío Pepe €€€

Plaza de Valsaín, 12
Valsaín
921 472 402
pablodigiacomo@yahoo.com
www.facebook.com/tiopepevalsain

60. Restaurante Bar Castilla €

Plaza de Los Dolores, 8
921 471 256
bar.castilla.lagranja@gmail.com
www.avendano.org/barcastilla



61. Restaurante Bar La Pradera

Ctra. Madrid, s/n
La Pradera de Navalhorno
921 470 499





62. Restaurante Bar Las Palomas

Ctra. Robledo, 7
Valsain
921 472 132
mesonlaspalomas@hotmail.com



63. Restaurante Granja Escuela Puerta del Campo

Ctra. Riofrío, km 1,3
921 471 861
puertacampo@wanadoo.es
www.puertadelcampo.com

64. Restaurante Bar Reina XIV €€

C/ Reina, 14
921 470 548
info@abcdario.com
info@valsain.com
www.reina14.com



65. Restaurante Bar Casa de Comidas Rinthin

C/ Maestro José Costa, 3
921 470 875
rinthintin1968@gmail.com
www.casarinthin.com

66. Restaurante Pizza Dumbo

C/ Infantes, 14
921 470 675
info@pizzadumbo.com
www.pizzadumbo.com



67. Restaurante Bar La Golondrina

C/ Infantes, 9
670 747 701
info@latabernadelpelon.com



68. Restaurante Martinho

C/ La Valenciana, 5
921 470 198
restaurantemartinho@gmail.com
www.restaurantemartinho.es

69. Restaurante Bar Sabores del Recuerdo €

Plaza del Matadero, 1
921 471 554
saboresdelrecuerdo@gmail.com
www.saboresdelrecuerdo.es



70. Restaurante Bar El Bosque

Paseo de Las Acacias, 9
Valsaín
921 472 197
matildemir@yahoo.es

71. Restaurante La Chata €

Plaza de Los Dolores, 8
921 471 256
bar.castilla.lagranja@gmail.com
www.avendano.org/barcastilla



72. Restaurante El Porrón

C/ Barrio Nuevo, 1, bloque, 15
La Pradera de Navahorno
921 470 722
bebefuentetaja@yahoo.es
www.losporrionesvalsain.es





73. Restaurante Cafetería Bar Puerta de la Reina

C/ Puerta de la Reina, 3
921 010 750
reservas@parador.es
www.parador.es



74. Restaurante Casa Juana

C/ Tercera, 1
La Pradera de Navalhorno
921 471 929 / 626 130 943
info@lacasadelbosque.es
www.restaurantecasajuana.es



75. Restaurante Bar Ruta 66 €

C/ Reina, 17 - C/ Abastos, 2
921 472 392



76. Restaurante Bar La Panadería

C/ Los Lecheros, 9
921 470 367
restaurante@panaderiapascual.es
www.panaderiapascual.es



77. Restaurante Bar La Casa de los Embajadores

C/ Embajadores, 7
921 472 940



78. Restaurante Cafetería Canónigos

Plaza Canónigos, 2
921 471 160
reserva@restaurantecanonigos.com
www.restaurantecanonigos.com





79. Restaurante Bar La Media Luna

C/ Infantes, 9
921 471 619
lamedialunalagranja@hotmail.com

80. Restaurante Cafetería Bar Taberna del Pelón

C/ Carral, 4
921 470 057
info@latabernadelpelon.com
www.latabernadelpelon.com



81. Restaurante Bar El Parque

Paseo Juan de Borbón, 2
921 470 030

Santiuste de Pedraza

82. La Tejera de Fausto

Ctra. de la Salceda a Sepúlveda,
km 7. Requijada
921 127 087
info@latejeradefausto.com
www.latejeradefausto.com



Sotosalbos



83. Restaurante Las Casillas

C/ Las Eras, 1-2-3
921 403 125 / 626 739 923
elportondesotosalbos@hotmail.com
www.elportondesotosalbos.com



84. Restaurante Bar Horno de asar Manrique

Ctra. Soria-Plasencia, km 173
921 403 066



85. Restaurante La Finca de Duque €€

Ctra. Soria - Plasencia (N-110), km 17
616 908 577
reservas@lafincadeduque.es
www.lafincadeduque.es

Torrecaballeros

86. Restaurante La Posada de Javier

Ctra. Soria-Plasencia, s/n
921 401 136
info@laposadadejavier.es
www.laposadadejavier.es



87. Restaurante Bar El Rancho de La Aldegüela €€

Ctra. Soria, s/n
921 401 060
info@fincaelrancho.com
www.fincaelrancho.com

88. Restaurante Mesón Rey Don Pedro

C/ Camino del Caserío, 7
921 401 146 / 608 009 405
info@corderoasado.net
www.corderoasado.net





89. Restaurante Bar Mesón de Camilo

Ctra. San Ildefonso
921 401 278
talilola@hotmail.com

90. Restaurante La Portada de Mediodía €€€

C/ San Nicolás de Bari, s/n
921 401 011
hornodeasar@laportadamediodia.com
www.laportadamediodia.com



91. Restaurante Bar El Plantío

Ctra. N -110, km 181
921 401 271
elplantiotorrecaballeros@gmail.com

92. Restaurante Casa Felipe

Ctra. Soria - Plasencia, km 180
921 401 171
info@casafelipe.net
www.casafelipe.net



93. Restaurante Bar La Taberna del Rancho

Ctra. Soria - Plasencia, 25
921 401 161
info@fincaelrancho.com
www.fincaelrancho.com



94. Restaurante Bar La Rueda

Ctra. Soria, km 182
921 401 260
info@hostallarueda.com



95. Restaurante El Huerto de San Roque

C/ Camino del Molino, 1
921 431 147
direccion@elhuertodesanroque.com
www.elhuertodesanroque.com

Trecasas

96. Restaurante Bar La Ermita

Ctra. La Granja a Torrecaballeros, km 8
921 406 476
www.restaurantelaermitasegovia.com



dónde comer

RESTAURANTES



turismo
DE
NATURALEZA

.....
PARQUE NACIONAL DE LA
SIERRA DE GUADARRAMA

Rutas a caballo
Deportes de aventura
Senderismo



turismo de naturaleza

PARQUE NACIONAL DE LA SIERRA DE GUADARRAMA

Aldealengua de Pedraza
El Espinar
La Losa
Navafría
Navas de Riofrío
Ortigosa del Monte
Palazuelos de Eresma
Real Sitio de San Ildefonso
Santiuste de Pedraza
Torrecaballeros
Tres Casas



Turismo de naturaleza

Rutas a caballo, deportes de aventura, senderismo.

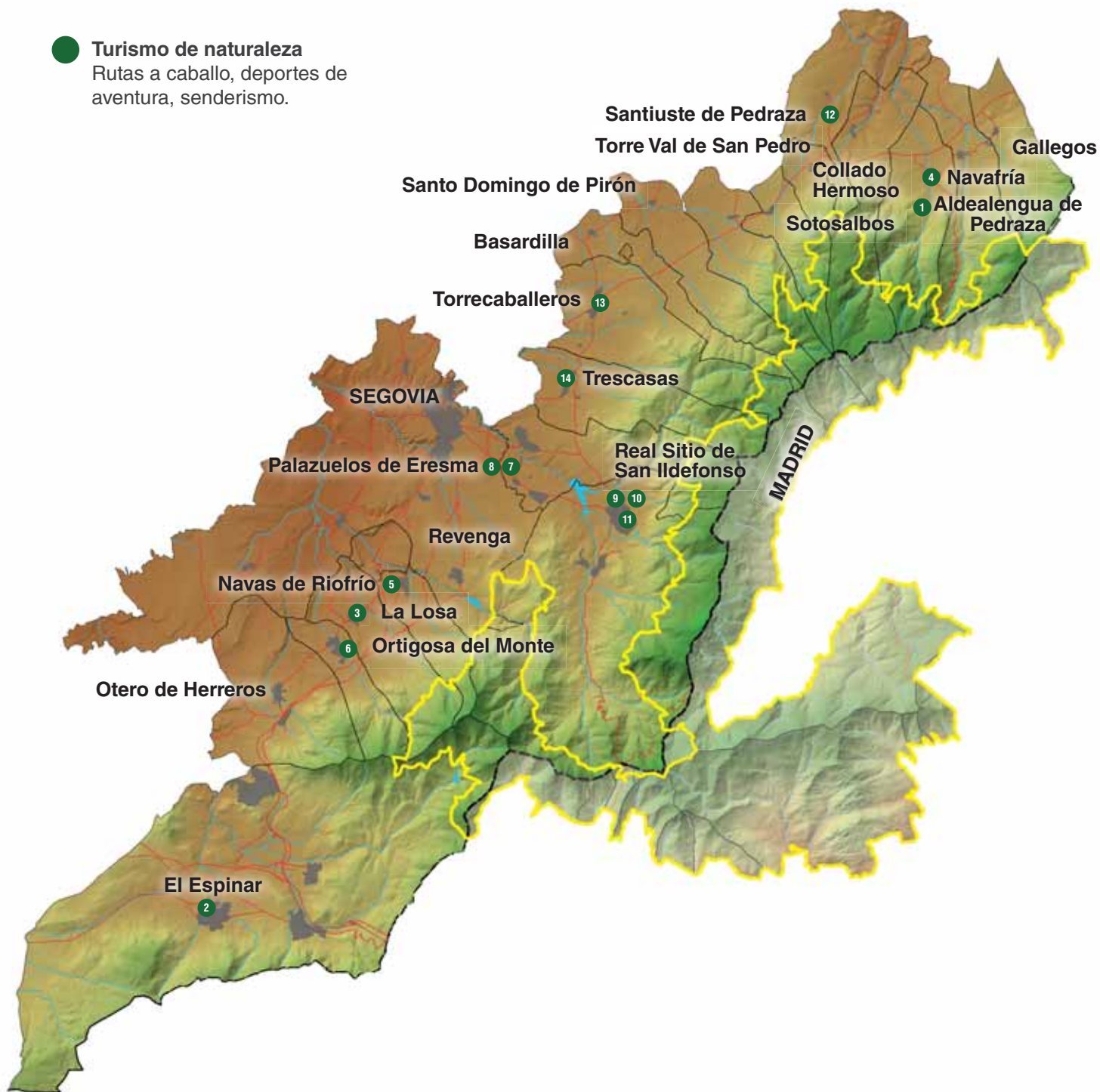

Aldealengua de Pedraza



1. Centro de esquí nórdico de Navafria

Esquí de fondo y raquetas
Ctra. SG-612, km 11
629 339 369 / 918 695 311
info@navafriaesqui.com
www.navafriaesqui.com



El Espinar



2. Auto rescate 4x4

Escuela de 4x4
Avda. Venecia, s/n
Los Ángeles de San Rafael
629 285 848
nachoruiz@autorescate4x4.com
www.autorescate4x4.com

La Losa

3. Centro de turismo ecuestre La Huella

Naturaleza a caballo
Ctra. de Madrona, km 2
696 322 821
centroecuestrelahuella@gmail.com
www.centroecuestrelahuella.com



Navafría



4. De Pino a Pino

Parque de aventura en los árboles
Área Recreativa del Chorro
659 454 568
depinoapino@depinoapino.com
navacerrada@depinoapino.com



Navas de Riofrío



5. Abantos Senderos del Duratón

Ecoturismo y educación ambiental
C/ Río, 5
616 258 542
senderosdelduraton@gmail.com
www.senderosdelduraton.com
www.senderismoparquenacionalsierrade-guadarrama.wordpress.com

Ortigosa del Monte

6. Centro hípico El Paseo

Paseos en caballo
Paraje El Olmo, Parcela 18 y 19
678 501 930
hipicaelpaseo@gmail.com
www.hipicaelpaseo.es



Palazuelos de Eresma



7. Picadero Herranz

Paseos a caballo
Carretera Torrecaballeros, 3
921 472 015
info@picaderoherranz.com
www.picaderoherranz.com

8. Naturcleta La Granja

Bicicletas eléctricas
C/ Peñalara, 12
Tabanera del Monte
609 965 148
info@naturcletalagranja.com
www.naturcletalagranja.com



Castilla y León

Parque Nacional de la Sierra de Guadarrama



Real Sitio de San Ildefonso



9. Sociedad cooperativa Puerta del Campo

Multiaventura
921 471 861
puertadelcampo@puertadelcampo.es
www.puertadelcampo.com



10. OTIUM educación y tiempo libre

Rinconada de los Dolores, 6
662 094 929
otiumeducacion@gmail.com
www.facebook.com/OTIUMeducacion

11. Areva Valsain

Centro de actividades
Ctra. de Navacerrada, 7
La Pradera de Navalhorno
921 434 472 / 639 859 258
areva@areva-valsain.com
www.areva-valsain.com



Santiuste de Pedraza



12. Outbacks Spain

Finca El Gallinero, s/n
Requijada
609 936 131
info@outbackspain.com
www.outbackspain.com



Torrecaballeros



13. Tenada del Monte

Actividades en la naturaleza
C/ Cigüeña, 6
629 069 515
info@tenadadelmonte.es
www.tenadadelmonte.es

Trescasas

14. Los Prejones

Paintball
Camino de Palazuelos
675 800 130 / 652 420 678
noki_21@hotmail.com
www.paintball-losprejones.com





museos
Y
CENTROS DE
VISITANTES

.....
PARQUE NACIONAL DE LA
SIERRA DE GUADARRAMA

Centros de visitantes
Centros de interpretación
Museos



museos y centros de visitantes

PARQUE NACIONAL DE LA
SIERRA DE GUADARRAMA

Real Sitio de San Ildefonso
Navafria



● **Centros de visitantes y museos**
Centros de interpretación,
Centros de educación ambiental

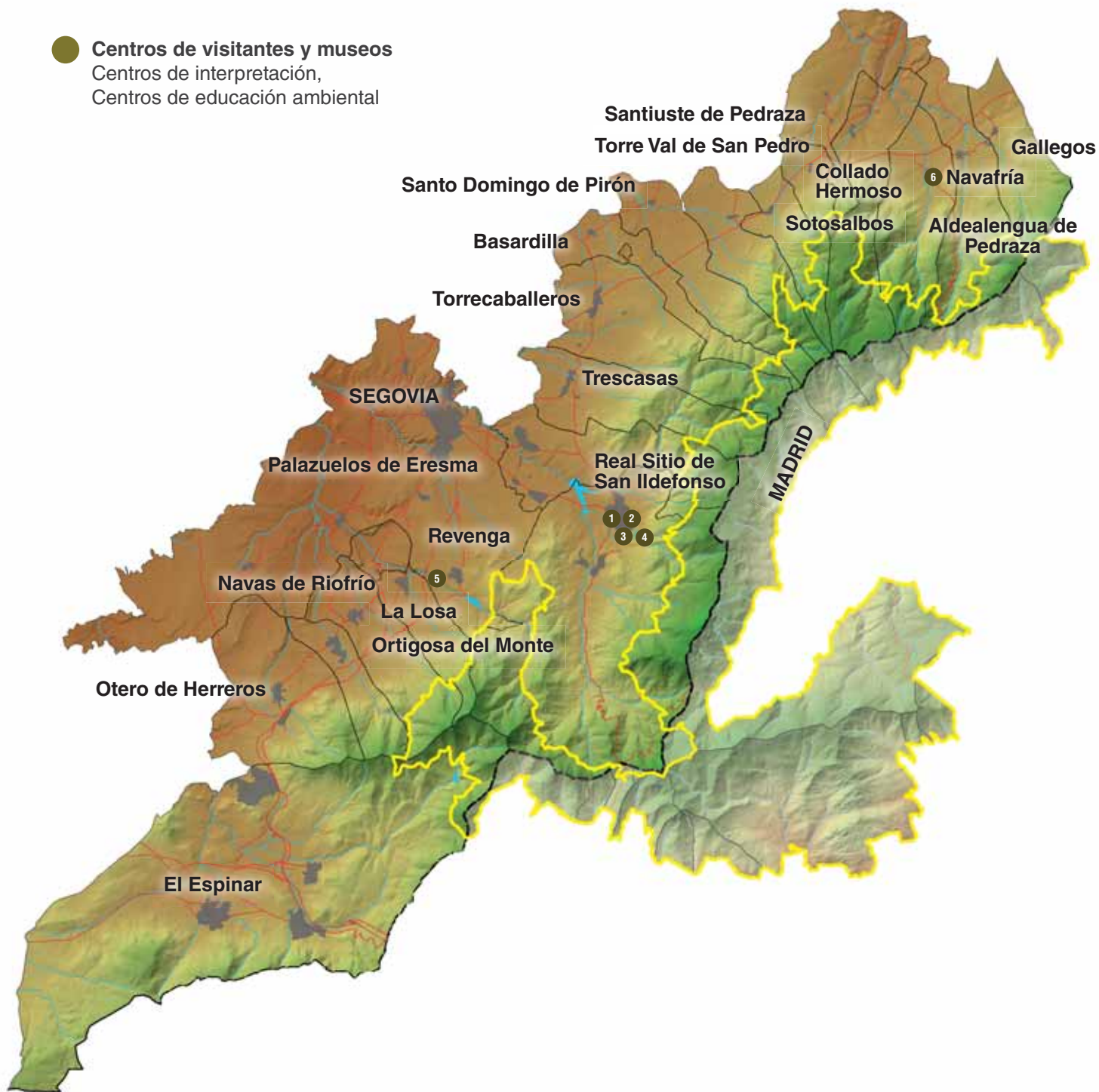

Real Sitio de San Ildefonso



1. Centro Nacional de Educación Ambiental, CENEAM

Paseo José M^a Ruiz-Dana, s/n
Valsaín
921 471 711 / 921 471 744
ceneam@oapn.es
www.magrama.gob.es/es/ceneam



2. Centro de interpretación Boca del Asno

Ctra. CL-601, km 14,34
921 120 013
bocadelasno@oapn.es
www.reservasparquesnacionales.es

3. Palacio Real de la Granja

Plaza de España, 15
921 470 019 / 921 470 020
www.patrimoniacional.es



4. Real Fábrica de Cristales / Museo del Vidrio

Paseo del Pocillo, 1
921 010 700
visitas@fcnv.es
www.fcnv.es

5. Palacio Real de Riofrío

Bosque de Riofrío
921 470 019 / 921 470 020
www.patrimoniacional.es



Navarría



6. Museo etnográfico El Martinete

C/ Mayo, 15
627 548 049
info@martinetedenavarría.com
www.martinetedenavarría.com



servicios

MUNICIPALES



PARQUE NACIONAL DE LA
SIERRA DE GUADARRAMA

Ayuntamientos

Oficinas de información turística

Centros de salud y hospitales

Ayuntamiento

Plaza Mayor, 1
921 419 800

Punto de información turística

Estación de autobuses

Pº Ezequiel Gonzalez, s/n
921 436 569
informacion.estacion@turismodesegovia.com

Estación del AVE

Estación Segovia Guiomar
Camino Ermita de Juarillos, s/n
Hontoria
921 447 262
informacion.ave@turismodesegovia.com

Patronato Provincial de Turismo

Plaza Mayor, 9
921 466 070
info@segoviaturismo.es
www.segoviaturismo.es

Oficina de turismo de la Junta de Castilla y León

Plaza Mayor, 10
921 460 334
oficinadeturismodesegovia@jcy.l.es
www.turismocastillayleon.com

Hospital General

C/ Miguel Servet s/n
921 419 100



Aldealengua de Pedraza

Ayuntamiento

Plaza Campillo, 1
921 506 098
ayuntaldealengua@hotmail.com

Basardilla

Ayuntamiento

Plaza de la Luna, 1
921 404 244
aytobasardilla@gmail.com
www.basardilla.es

Collado Hermoso

Ayuntamiento

C/ del Rosario, 1
921 403 213
info@colladohermoso.es
www.colladohermoso.es

El Espinar

Ayuntamiento

Plaza de la Constitución
921 181 700
ayto@aytoelespinar.com
www.elespinar.es

Oficina de turismo

Plaza de la Constitución, 1
921 181 342
turismo@aytoelespinar.com
www.elespinar.es



Centro de salud

C/ María García, nº 5
921 181 602

Gallegos

Ayuntamiento

C/ Mayor, 1
921 509 004
ayuntagallegos@hotmail.com

La Losa

Ayuntamiento

Plaza de los Pobos, s/n
921 480 148
aytolalosa@gmail.com
www.lalosa.es

Navafría

Ayuntamiento

Plaza Mayor, 1
921 506 001
aytonavafria@hotmail.com
www.navafria.es

Oficina de turismo

Plaza del Mayo, 1
Telf. 921 506 089 / ayto. 921 506 001
ayuntamiento@maderuelo.com
www.navafria.es

Centro de salud La Sierra

C/ Pobo, 2-8
921 506 262





Navas de Riofrío

Ayuntamiento

C/ Segovia, 13
921 480 082 / 921 480 269
ayuntamientonavasderiofrío@gmail.com
www.ayto-navasderiofrío.es

Ortigosa del Monte

Ayuntamiento

C/ Mayor, 1
921 489 163
ayuntamiento@ortigosadelmonte.es
www.ortigosadelmonte.es

Otero de Herreros

Ayuntamiento

Plaza Mayor, s/n
921 483 000
ayuntamiento@oterodeherreros.es
www.oterodeherreros.es

Palazuelos de Eresma

Ayuntamiento

C/ Real, 17
921 449 354
info@palazuelosdeeresma.es
www.palazuelosdeeresma.es



Real Sitio de San Ildefonso

Ayuntamiento

Plaza de los Dolores, 1
921 470 018
aytosanildefonso@lagranja-valsain.com
www.lagranja-valsain.com

Oficina de información turística

Paseo de los Dolores, 1
Edificio del Ayuntamiento
921 473 953
info@turismorealsitiodesanildefonso.com
www.turismorealsitiodesanildefonso.com

Centro de salud

C/ San Juan de Nedomuceno, s/n
921 470 202

Santiuste de Pedraza

Ayuntamiento

Plaza de España, 1
921 506 330
aytosantiustedepedraza@yahoo.es

Santo Domingo de Pirón

Ayuntamiento

Carretera de la Cuesta, s/n
921 404 311
aytosantodomingo@gmail.com

Sotosalbos

Ayuntamiento

C/ Real, 27
921 403 119
secretaria@sotosalbos.es
www.sotosalbos.es





Torre Val de San Pedro

Ayuntamiento

C/ Fragua, 16
921 506 150
aytotorreval@gmail.com

Torrecaballeros

Ayuntamiento

Plaza Mayor, 1
921 401 005
ayto@torrecaballeros.net
www.torrecaballeros.net

Trescasas

Ayuntamiento

Plaza Mayor, 1
921 406 059
secretaria@aytotrescasas.es
www.aytotrescasas.es



Guía de SERVICIOS

PARQUE NACIONAL DE LA
SIERRA DE GUADARRAMA



Esta primera Guía de Servicios del Parque Nacional de la Sierra de Guadarrama, editada por la Consejería de Medio Ambiente y Ordenación del Territorio de la Comunidad de Madrid, pretende informar a sus visitantes sobre la amplia oferta de establecimientos y servicios que pueden encontrar en el parque nacional.

En ella, encontrará toda la información referente a alojamientos, restaurantes donde disfrutar de la gastronomía local, empresas de turismo de naturaleza para descubrir las maravillas del parque nacional, centros de visitantes, museos y otros servicios que sin duda resultarán de interés para la visita.

Deseamos que disfruten de este patrimonio natural único.

www.parquenacionalsierraguadarrama.es