

***Paro Registrado***  
***-Nueva CNO-11***  
***Contratos de trabajo***

**Marzo 2012**

B  
o  
l  
e  
t  
í  
n

m  
e  
n  
s  
u  
a  
l



# Índice



- **Paro registrado:**
- **Contratos registrados**
- **Anexo estadístico sobre paro registrado**
- **Anexo estadístico sobre contratos registrados**

# PARO REGISTRADO

---

MARZO 2012

## NOTA PREVIA

### Introducción de la nueva Clasificación Nacional de Ocupaciones 2011.

Desde enero de 2011 se han adecuado las ocupaciones a la nueva Clasificación Nacional de Ocupaciones (CNO-11) publicada por el Real Decreto 1591/2010, de 26 de noviembre.

Esta nueva clasificación, que entró en vigor el pasado 1 de enero de 2011, es un sistema de codificación que tiene por objeto el tratamiento de la información sobre ocupaciones de una manera uniforme a efectos estadísticos. Surge de la adaptación de la antigua CNO-94 a la Clasificación Internacional Uniforme de Ocupaciones de 2008 producida por la Oficina Internacional de Trabajo (OIT).

A partir de enero de 2011, y conforme a los datos estadísticos del año anterior, se ha realizado la adecuación de la CNO-94 a la nueva CNO-11. Esto ha sido posible mediante la conversión de la tabla de ocupaciones de los Servicios Públicos de Empleo de las Comunidades y el Servicio Público de Empleo Estatal a la nueva clasificación. De este modo se han calculado las variaciones intermensuales e interanuales.

Esta clasificación, con fines puramente estadísticos, nos permite hacer comparaciones de estudios ocupacionales tanto a nivel nacional como internacional.

---

#### **Otras publicaciones del Área Observatorio de Empleo**

**Mercado de Trabajo en las localidades madrileñas**

**Principales Indicadores del Mercado de Trabajo**

**Boletín de Afiliación a la Seguridad Social**

**Boletín Informativo Paro Registrado y Contratos**

**Informe Paro Registrado por Localidades**

**Boletín de Trabajadores Extranjeros**

**Informe Paro y Contratos. Incorpora datos nacionales**

**EPA. Mercado de Trabajo. Informe Primeros Datos**

**Discapacidad y Empleo en la Comunidad de Madrid**

**Boletín Informativo personas con discapacidad. Paro y Contratos**

**Egresados Universitarios. Inserción laboral de los titulados en 2006 y 2007 en las universidades públicas de la Comunidad de Madrid**

---

# Paro registrado

## 1. Claves del mes

La Comunidad de Madrid registra al finalizar el mes de marzo un total de 530.875 desempleados (263.608 hombres y 267.267 mujeres). Respecto al pasado mes el paro registrado aumenta en nuestra región: 4.501 desempleados más que supone un 0,86% de ascenso.

- ✓ **Variación mensual.** Este comportamiento del paro afecta más a las mujeres que a los hombres y los porcentajes de aumento son: un 0,76% en la población masculina, cifra que equivale a 1.998 hombres más respecto al mes anterior, mientras que en la población femenina, el ascenso es de un 0,95% que significa 2.503 mujeres desempleadas más que en el pasado mes de febrero.
- ✓ **Variaciones del paro en las Comunidades Autónomas.** Durante este mes de marzo el porcentaje de desempleo se ha incrementado en la mayoría de las Comunidades Autónomas salvo Cataluña, Baleares y Navarra. Destacan en porcentajes, los ascensos del paro en Ceuta, Melilla y Castilla la Mancha. En el conjunto nacional se produce un incremento de 38.769 parados respecto al mes anterior, equivalente a un 0,82%, así como una variación anual del 9,63%; es decir, 417.198 parados más en España con relación al mes de marzo del año 2.011.
- ✓ **El paro asciende sobre todo en el sector Servicios.** El aumento del paro en la Industria es de un 0,82% y sin embargo, en la Construcción desciende un 0,22%. El sector Servicios registra un aumento del 0,92% y en el colectivo de los denominados Sin Empleo Anterior se registra un incremento del 3,19% respecto al mes anterior. Tal

como se ha indicado, dentro del Sector Servicios se produce el mayor ascenso del desempleo con 18.620 personas paradas más respecto al pasado mes de febrero.

- ✓ **Por niveles formativos se produce el mayor ascenso del paro en los grupos con estudios secundarios con y sin titulación de graduado escolar o equivalente.** Es entre los desempleados con estos niveles de estudios donde se aglutina el mayor número de personas afectadas por el incremento mensual del paro: 1.941, cifra que equivale a un 0,68% de aumento en la variación de este mes, poco contrastada, a su vez, por el aumento del desempleo entre aquellos con estudios primarios completos e incompletos que suman 1.862 personas, un 2,40% de aumento respecto al mes anterior.
- ✓ **Disminuye el paro entre los que llevaban menos de seis meses en el desempleo y aumenta especialmente entre quienes llevan de seis a doce meses inscritos como parados.** El descenso es de 7.763 personas respecto a febrero, sumando el total de los dos tramos de edad comprendidos (entre menos de tres meses y de tres a seis meses inscritos como desempleados).

## 2. Evolución del paro registrado

Tabla 1. COMUNIDAD DE MADRID				
Mar 12	Variación mensual		Variación anual	
	Absoluta	%	Absoluta	%
2008	-1.415	-0,55	31.113	13,96
2009	18.128	4,68	151.749	59,76
2010	5.666	1,19	74.349	18,33
2011	3.855	0,81	2.003	0,42
<b>2.012</b>	<b>4.501</b>	<b>0,86</b>	<b>48.850</b>	<b>10,13</b>

La evolución del paro registrado en los meses de marzo durante los últimos años es desigual (con alternancia entre ascensos bruscos y moderados) en las cifras de desempleo tal y como se aprecia en la tabla 1.

## 3. Sexo

Tabla 2. COMUNIDAD DE MADRID									
Mar 12	Hombres				Mujeres				
	Variación mensual		Variación anual		Variación mensual		Variación anual		
	Absoluta	%	Absoluta	%	Absoluta	%	Absoluta	%	
2008	1.438	1,27	26.026	29,36	-2.853	-2,01	5.087	-1,76	
2009	10.058	5,00	96.456	84,11	8.070	4,33	55.293	3,79	
2010	1.957	0,80	36.257	17,17	3.709	1,62	38.092	39,71	
2011	1.922	0,82	-9.877	-3,99	1.933	0,80	11.880	19,58	
<b>2012</b>	<b>1.998</b>	<b>0,76</b>	<b>26.095</b>	<b>10,99</b>	<b>2.503</b>	<b>0,95</b>	<b>22.755</b>	<b>5,11</b>	

G 1. EVOLUCIÓN DEL PARO REGISTRADO. ÚLTIMO AÑO

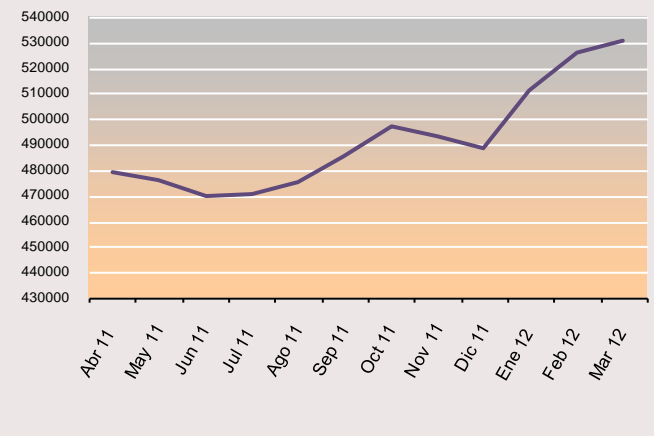

**El paro aumenta en porcentajes similares.** Entre los hombres asciende un 0,76%, que equivale a 1.998 desempleados más. Entre la población femenina el desempleo se incrementa en un 0,95%, cifra que supone 2.503 desempleadas más que en el mes anterior.

**Respecto al año anterior.** La serie de variación anual presenta un descenso absoluto y porcentual entre los hombres hasta septiembre de 2011 variando notoriamente la tendencia hasta la fecha, con un menor aumento anual de desempleados varones que de mujeres. Con respecto a la población femenina, la oscilación, aunque similar, es menos abrupta tal y como se aprecia en la curva azul que representa la evolución del paro entre las mujeres. De esta forma continúa visible la diferencia, que comenzó en diciembre de 2010, entre el desempleo femenino y el masculino. (Obsérvese Tabla 2 y Gráfico 2).

**G 2. EVOLUCIÓN DEL PARO REGISTRADO POR SEXO. ÚLTIMO AÑO**

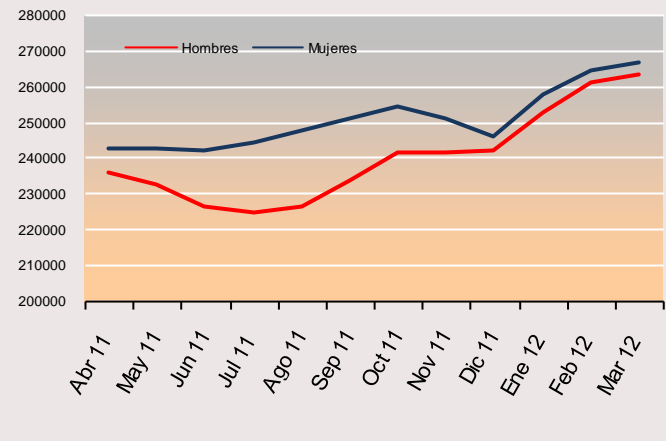

**4. Edad**

Mar 12	Tabla 3. COMUNIDAD DE MADRID											
	< 30 años				30 a 54				>55 años			
	Variación mensual		Variación anual		Variación mensual		Variación anual		Variación mensual		Variación anual	
	Absoluta	%	Absoluta	%	Absoluta	%	Absoluta	%	Absoluta	%	Absoluta	%
2008	-317	-0,52	8.179	15,73	-860	-0,57	18.870	14,41	-238	-0,54	4.064	10,19
2009	5.390	5,37	45.532	75,68	11.551	4,95	95.149	63,51	1187	2,21	11.068	25,19
2010	1.410	1,23	10.675	10,10	3.766	1,27	55.634	22,71	490	0,78	8.040	14,62
2011	1.340	1,25	-7.545	-6,48	1.831	0,60	7.188	2,39	684	1,03	4.317	6,85
<b>2012</b>	<b>1.023</b>	<b>0,92</b>	<b>3.777</b>	<b>3,48</b>	<b>2.401</b>	<b>0,71</b>	<b>34.349</b>	<b>11,21</b>	<b>1.077</b>	<b>1,40</b>	<b>10.724</b>	<b>15,95</b>

**Variación intermensual**

La subida del paro afecta a todos los tramos, en cifras porcentuales el grupo más afectado es el de los menores de 30 años, tal y como puede apreciarse en la tabla superior.

**Variación interanual.**

En la variación anual, la población relativamente menos perjudicada por el paro es la de los menores de 30 años; un 3,48% de incremento. En los demás grupos de edad analizados, la variación anual presenta valores desiguales. El grupo que peores resultados presenta se corresponde, en términos absolutos con el tramo intermedio que es el más amplio; el de los mayores de 30 y menores de 55 años. Sin embargo, en cuanto a porcentajes el peor resultado en las cifras de paro se produce en el tramo de los mayores de 55 años, con casi un 16% de incremento del desempleo respecto a marzo de 2011.

**G 3. EVOLUCIÓN DEL PARO REGISTRADO POR EDAD EN EL ÚLTIMO AÑO**

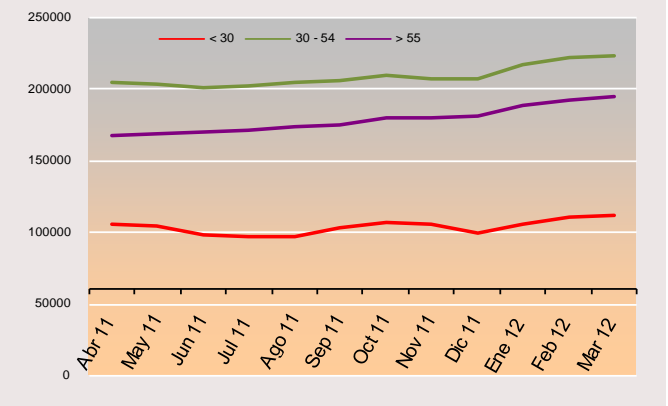

5. Actividad económica

Mar 12	Tabla 4. COMUNIDAD DE MADRID															
	INDUSTRIA				CONSTRUCCIÓN				SERVICIOS				SIN EMPLEO ANTERIOR			
	Variación mensual		Variación anual		Variación mensual		Variación anual		Variación mensual		Variación anual		Variación mensual		Variación anual	
	Absoluta	%	Absoluta	%	Absoluta	%	Absoluta	%	Absoluta	%	Absoluta	%	Absoluta	%	Absoluta	%
2008	-243	-1,00	4.044	20,24	1212	3,16	19.721	99,18	-2.583	-1,41	10.113	5,94	288	3,51	-2.183	-20,44
2009	1.875	5,06	14.937	62,17	2112	2,81	37.609	94,96	12.136	4,62	94.349	52,31	1.876	17,03	4.395	51,73
2010	267	0,63	3.619	9,29	-324	-0,39	5.400	6,99	4.244	1,29	58.166	21,17	1.269	7,09	6.282	48,74
2011	-25	-0,06	-3.148	-7,39	562	0,77	-8.931	-10,81	2.357	0,69	9.890	2,97	837	3,79	3.774	19,68
2012	352	0,82	3.945	10,00	-174	-0,22	3.914	5,31	3.485	0,92	38.496	11,23	761	3,19	1.655	7,21

G4. EVOLUCIÓN DEL PARO REGISTRADO. INDUSTRIA

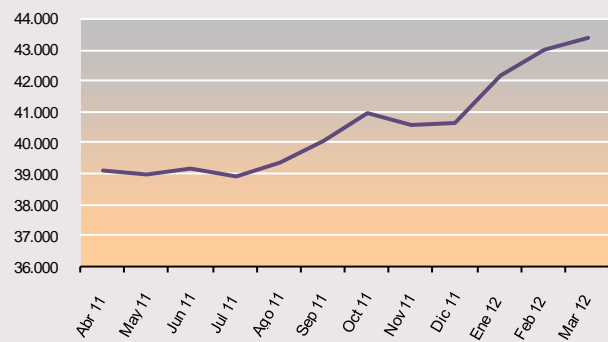

G5. EVOLUCIÓN DEL PARO REGISTRADO. CONSTRUCCIÓN

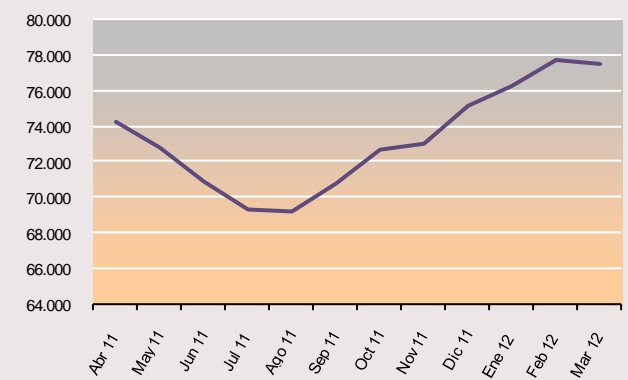

G6. EVOLUCIÓN DEL PARO REGISTRADO. SERVICIOS

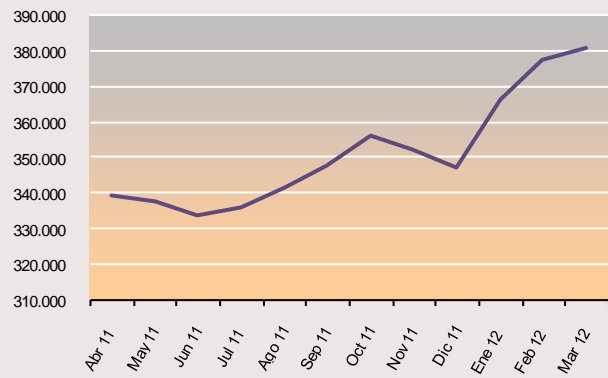

G. EVOLUCIÓN DEL PARO REGISTRADO. SIN EMPLEO ANTERIOR

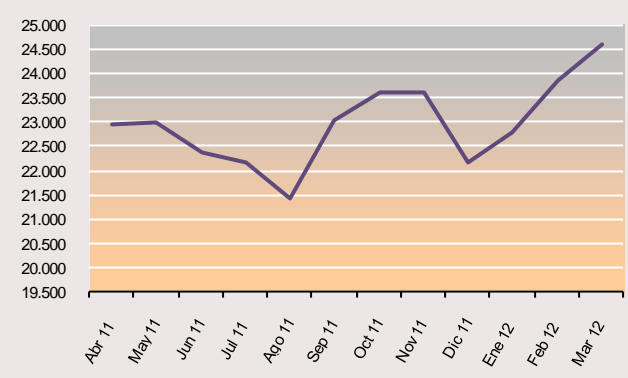

En la variación mensual el paro asciende en todos los sectores económicos. Se incrementa el paro especialmente entre los desempleados vinculados al variado sector de los *Servicios*, clasificación donde se aglutinan la mayor parte de las actividades económicas de nuestra región. Este ascenso equivale a un 0,92% y supone la cifra de 3.485 desempleados más que en el mes anterior repartidos entre 1.641 hombres (un 1,05 % de aumento) y 1.844 mujeres (un 0,83% de incremento).

Asimismo, en la variación anual se destaca el ascenso del paro en sector de los *Servicios*. Con respecto a marzo de 2011, el paro registrado ascendió en la *Industria* en 3.945 personas, un 10% y en la *Construcción* en 3.914 parados más, un 5,31% de incremento, tendencia de ascenso moderado que se presenta durante el último año en ambos casos. Sube en los *Servicios* el 11,23%, 38.496 parados más y entre trabajadores *Sin Empleo Anterior* el 7,21; 1.655 personas desempleadas más que en el mismo periodo del año anterior.

## 6. Nivel formativo

En marzo se incrementa el desempleo sobre todo entre los que poseen certificación de *Estudios Secundarios de Educación General*, con un 0,68% de ascenso, equivalente a 1.941 personas paradas más que en el pasado mes de febrero.

La categoría de parados con estudios secundarios de educación general es la más significativa, con 285.303 parados en el mes de marzo de 2012, lo que representa el 53,74% del total de desempleados en la Comunidad de Madrid. Los parados con estudios primarios completos: 68.316, representan el 12,87% del total de parados. En la variación mensual, el paro no disminuye en ninguna de las categorías correspondientes a *Estudios Secundarios de Educación General* pero sí en *Estudios Secundarios de Formación Profesional*, con un 0,33%, de descenso. En el resto de las categorías el desempleo asciende de manera desigual como se puede apreciar en el cuadro resumen de la página 10.

Con respecto al año anterior, lo más destacable en términos absolutos es el ascenso del paro entre quienes se circunscriben en la denominación de *Estudios Primarios Completos con Graduado Escolar o Equivalente*, donde el desempleo se incrementa en 21.728 personas. El porcentaje entre ambos sexos es parecido: los hombres se ven afectados por un aumento del 46% y las mujeres en un 48%. Por otra parte, se destaca el descenso del paro interanual entre los catalogados como *Analfabetos/Sin estudios* exclusivamente, un 6% de reducción entre los hombres y un 2% entre las mujeres, un total de 379 desempleados menos que en marzo del año anterior pero sólo dentro de esta clasificación. En el resto de los niveles formativos el desempleo asciende interanualmente.

**G 8. DISTRIBUCIÓN DEL PARO REGISTRADO POR NIVEL FORMATIVO ALCANZADO**

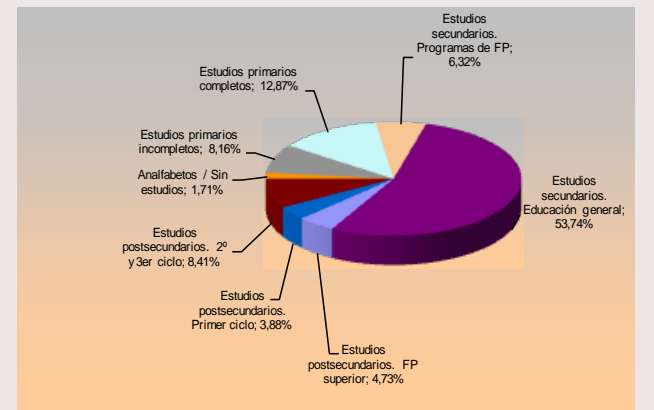

## 7. Ocupaciones

**Valores más destacados.** Por grandes grupos de ocupación, el que concentra un mayor número de parados es el correspondiente a las llamadas *Ocupaciones elementales*, con un total de 112.351 personas (21%), le sigue el de *Trabajadores de los servicios de restauración, personales, protección y venta de comercio* que con 107.319 personas desempleadas (20%) constituyen el segundo gran grueso de parados. A continuación los *Artesanos y Trabajadores de la Industria...* con 89.521 desempleados registrados (17%) y los *Empleados Administrativos y Contables...* con 72.646 (13,7%) Estos cuatro grupos representan más del 71% del total del paro registrado (véase gráfico nº 9).

**Respecto al mes anterior**, el desempleo asciende en todas las ocupaciones pero sobre todo entre la población femenina de los *Trabajadores de los servicios...* que es de 946 paradas que junto con los hombres de esta ocupación, 466, suman un total de 1.412 desempleados más que en febrero.

**G 9. DISTRIBUCIÓN DEL PARO REGISTRADO POR GRANDES GRUPOS DE OCUPACIÓN**

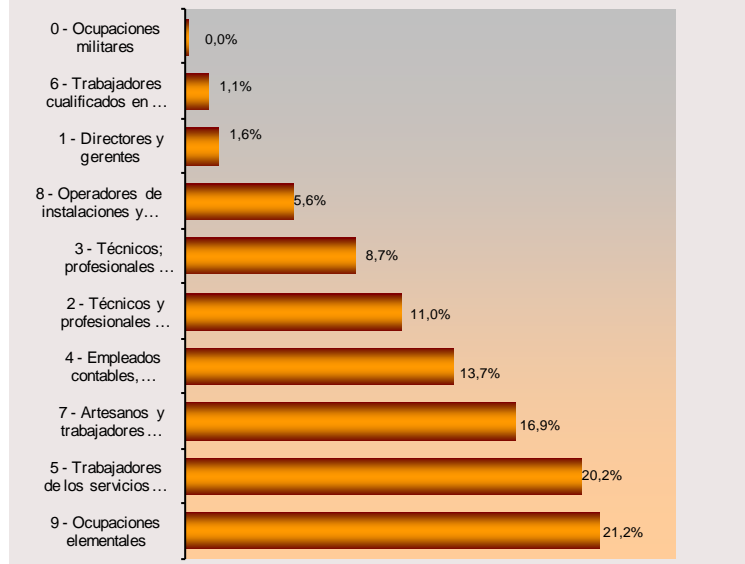

**Variación anual** el desempleo aumenta también con especial incidencia entre la ocupación número 5 : *Trabajadores de los servicios...* un 12%; 10.720 personas paradas más que en marzo de 2011. Asimismo, asciende el paro entre las *Ocupaciones Elementales* un 7,80%, cifra equivalente a 8.031 personas paradas más y también, de manera destacada, entre los *Artesanos y trabajadores de la industria...* con 7.874 personas desempleadas más, cifra que supone un 8% de incremento en relación al mismo periodo del año anterior.



## 8. Tiempo de Permanencia en el desempleo

**Valores más significativos.** El estrato con mayor peso se sitúa en aquellos parados que permanecen tres meses o menos de este tiempo en el desempleo; 163.287, un 31%, seguido de aquellos que permanecen entre seis y doce meses, 99.038 personas que representan un 18,65%. En cuanto a los denominados parados de larga duración, aquellos que llevan más de un año inscritos en una oficina de empleo, representan sobre el total un 33,58%, si bien el grueso dentro de este grupo se concentra en el periodo que va de uno a dos años de permanencia, con 92.605 desempleados registrados (17,44%).

**Variación mensual.** Desciende el paro entre los que permanecen entre tres y seis meses un 7%, que equivale a 6.537 parados menos respecto al mes anterior, así como entre aquellos desempleados que lo estaban durante menos de tres meses; 1.226 personas paradas menos. Sin embargo, aumenta significativamente entre quienes permanecen en el desempleo de seis a doce meses, un 9,20%, es decir 8.342 desempleados más que en el mes anterior; 4.266 hombres y 4.076 mujeres. En el resto de los tiempos de permanencia inscrita en el paro se incrementa el número de desempleados de manera desigual, como puede observarse en el cuadro resumen de la página 10.

**Variación interanual.** El paro desciende exclusivamente en el tramo entre 1 y 2 años de permanencia ininterrumpida masculina como demandante de empleo y sólo entre la población masculina; un 0,67% de reducción. Por otra parte, se destaca el aumento del desempleo entre los parados que permanecen como tales de tres a cuatro años (considerados de larga duración); 10.321 personas más que en el mismo periodo del año anterior, es decir un 88% de aumento del desempleo en este tramo con respecto a marzo de 2011.

**G 10. PORCENTAJE DE PARO REGISTRADO POR PERMANENCIA EN EL DESEMPLEO**

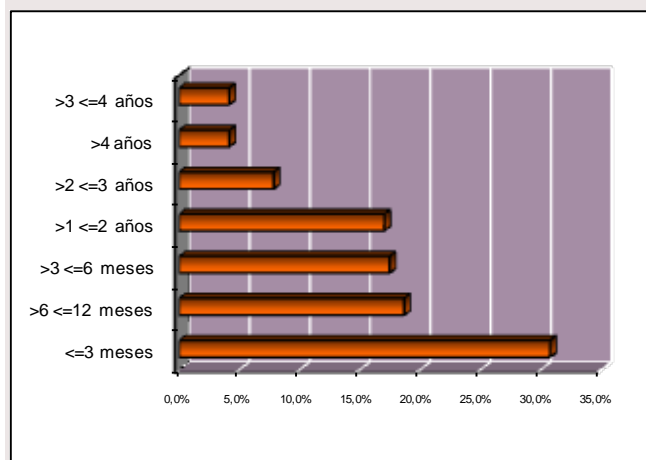

## 9. Comunidades autónomas

CC.AA	TOTAL AMBOS SEXOS	VARIACIONES			
		MES ANTERIOR		AÑO ANTERIOR	
		ABS.	REL.	ABS.	REL.
<b>mar-12</b>					
Andalucía	1.057.144	12.538	1,20	105.519	11,09
Aragón	109.247	1.334	1,24	10.407	10,53
Asturias	99.388	35	0,04	11.648	13,28
Baleares	96.122	-2.230	-2,27	7.995	9,07
Canarias	283.699	4.801	1,72	22.497	8,61
Cantabria	53.482	427	0,80	6.087	12,84
Castilla la Mancha	249.625	4.577	1,87	31.880	14,64
Castilla-León	229.565	3.481	1,54	25.979	12,76
Cataluña	638.247	-3.701	-0,58	26.978	4,41
Comun.Valenciana	572.706	6.575	1,16	40.391	7,59
Extremadura	138.993	816	0,59	14.971	12,07
Galicia	276.795	2.120	0,77	27.549	11,05
Madrid	<b>530.875</b>	<b>4.501</b>	<b>0,86</b>	<b>48.850</b>	<b>10,13</b>
Murcia	151.749	517	0,34	14.254	10,37
Navarra	51.552	-392	-0,75	6.247	13,79
País Vasco	161.918	2.588	1,62	10.367	6,84
Rioja, La	26.856	326	1,23	2.782	11,56
Ceuta	11.841	233	2,01	1.908	19,21
Melilla	11.063	223	2,06	889	8,74
<b>TOTAL NACIONAL</b>	<b>4.750.867</b>	<b>38.769</b>	<b>0,82</b>	<b>417.198</b>	<b>9,63</b>

**Variación mensual.** Durante este mes el paro volvió a ascender a escala nacional en 38.769 personas. En términos porcentuales las comunidades donde más crece el desempleo este mes son Ceuta, Melilla y Castilla la Mancha.

**Variación interanual.** En todas las comunidades se incrementa el paro registrado. El ranking varía si tenemos en cuenta el porcentaje relativo a la población o bien los valores absolutos. En el primer caso, Ceuta, Castilla la Mancha y Navarra encabezan la lista con un 19,21%, un 14,64% y un 13,79% respectivamente, situándose así muy por encima de la media nacional. Sin embargo, por lo que se refiere a valores absolutos, es en Andalucía, Madrid y la Comunidad Valenciana donde se concentran las mayores cifras de aumento de la población desempleada respecto al mes de marzo de 2011.

## Datos más relevantes del paro registrado (cuadro resumen)

VARIABLES	MES ACTUAL			VARIACIÓN MENSUAL						VARIACIÓN ANUAL					
	H	M	T	Absoluta			%			Absoluta			%		
				H	M	T	H	M	T	H	M	T	H	M	
<b>EDAD</b>															
16 - 19	7.430	5.346	12.776	203	112	315	2,81	2,14	2,53	-186	-144	-330	-2,44	-2,62	
20 - 24	22.539	19.512	42.051	381	394	775	1,72	2,06	1,88	1.353	1.628	2.981	6,39	9,10	
<b>&lt; 25</b>	<b>29.969</b>	<b>24.858</b>	<b>54.827</b>	<b>584</b>	<b>506</b>	<b>1.090</b>	<b>1,99</b>	<b>2,08</b>	<b>2,03</b>	<b>1.167</b>	<b>1.484</b>	<b>2.651</b>	<b>4,05</b>	<b>6,35</b>	
25 - 29	28.973	28.410	57.383	-130	63	-67	-0,45	0,22	-0,12	486	640	1.126	1,71	2,30	
<b>&lt; 30</b>	<b>58.942</b>	<b>53.268</b>	<b>112.210</b>	<b>454</b>	<b>569</b>	<b>1.023</b>	<b>0,78</b>	<b>1,08</b>	<b>0,92</b>	<b>1.653</b>	<b>2.124</b>	<b>3.777</b>	<b>2,89</b>	<b>4,15</b>	
30 - 34	35.608	36.875	72.483	-71	-42	-113	-0,20	-0,11	-0,16	1.454	803	2.257	4,26	2,23	
35 - 39	38.335	40.688	79.023	37	321	358	0,10	0,80	0,46	4.156	2.617	6.773	12,16	6,87	
40 - 44	35.091	36.696	71.787	399	407	806	1,15	1,12	1,14	4.045	3.693	7.738	13,03	11,19	
45 - 49	30.896	32.152	63.048	232	441	673	0,76	1,39	1,08	4.590	4.448	9.038	17,45	16,06	
50 - 54	26.371	28.014	54.385	420	257	677	1,62	0,93	1,26	4.754	3.789	8.543	21,99	15,64	
55 - 59	22.943	24.272	47.215	346	365	711	1,53	1,53	1,53	3.795	3.317	7.112	19,82	15,83	
> 60 años	15.422	15.302	30.724	181	185	366	1,19	1,22	1,21	1.648	1.964	3.612	11,96	14,72	
<b>&gt;55</b>	<b>38.365</b>	<b>39.574</b>	<b>77.939</b>	<b>527</b>	<b>550</b>	<b>1.077</b>	<b>1,39</b>	<b>1,41</b>	<b>1,40</b>	<b>5.443</b>	<b>5.281</b>	<b>10.724</b>	<b>16,53</b>	<b>15,40</b>	
<b>NIVEL FORMATIVO</b>															
Analfabetos / Sin est.	5.092	3.962	9.054	29	104	133	0,57	2,70	1,49	-312	-67	-379	-5,77	-1,66	
'Est. primarios incompletos	25.063	18.259	43.322	10	251	261	0,04	1,39	0,61	1.332	1.251	2.583	5,61	7,36	
'Est. primarios completos	38.176	30.140	68.316	860	741	1.601	2,30	2,52	2,40	12.041	9.757	21.798	46,07	47,87	
Est. Sec.. FP	13.548	19.993	33.541	26	-136	-110	0,19	-0,68	-0,33	1.487	1.596	3.083	12,33	8,68	
Est. Sec. Educ.general	145.851	139.452	285.303	882	1.059	1.941	0,61	0,77	0,68	8.190	3.845	12.035	5,95	2,84	
Est. Postsec.FP superior	10.598	14.505	25.103	31	152	183	0,29	1,06	0,73	1.081	1.326	2.407	11,36	10,06	
Est. Postsec. 1º ciclo	7.522	13.100	20.622	151	11	162	2,05	0,08	0,79	683	1.650	2.333	9,99	14,41	
Est. Postsec. 2º y 3er cic	17.373	27.258	44.631	-34	261	227	-0,20	0,97	0,51	1.385	3.095	4.480	8,66	12,81	
Otros	385	598	983	43	60	103	12,57	11,15	11,70	208	302	510	117,51	102,03	
<b>ACTIVIDAD ECONÓMICA</b>															
<b>A.Agricultura</b>	<b>2.801</b>	<b>1.227</b>	<b>4.028</b>	<b>28</b>	<b>49</b>	<b>77</b>	<b>1,01</b>	<b>4,16</b>	<b>1,95</b>	<b>553,00</b>	<b>287,00</b>	<b>840,00</b>	<b>24,60</b>	<b>30,53</b>	
B.Ind. extractivas	313	270	583	0	5	5	0,00	1,89	0,87	30	-20	10	10,60	-6,90	
C. I. Manufactu.	21.257	15.430	36.687	222	139	361	1,06	0,91	0,99	2.595	694	3.289	13,91	4,71	
D. En. El., gas, vap. y	181	89	270	4	0	4	2,26	0,00	1,50	49	4	53	37,12	4,71	
E. Agua, sa., re. y des.	3.069	2.770	5.839	10	-28	-18	0,33	-1,00	-0,31	359	234	593	13,25	9,23	
<b>Industria</b>	<b>24.820</b>	<b>18.559</b>	<b>43.379</b>	<b>236</b>	<b>116</b>	<b>352</b>	<b>0,96</b>	<b>0,63</b>	<b>0,82</b>	<b>3.033</b>	<b>912</b>	<b>3.945</b>	<b>13,92</b>	<b>5,17</b>	
<b>F.Construcción</b>	<b>68.705</b>	<b>8.893</b>	<b>77.598</b>	<b>-259</b>	<b>85</b>	<b>-174</b>	<b>-0,38</b>	<b>0,97</b>	<b>-0,22</b>	<b>3.583</b>	<b>331</b>	<b>3.914</b>	<b>5,50</b>	<b>3,87</b>	
G.... Vehí. de motor	28.519	39.451	67.970	229	648	877	0,81	1,67	1,31	2.858	2.763	5.621	11,14	7,53	
H.Tra., almacenamiento	14.628	6.829	21.457	409	136	545	2,88	2,03	2,61	2.136	875	3.011	17,10	14,70	
I. Hostelería	15.322	23.926	39.248	170	260	430	1,12	1,10	1,11	2.515	2.765	5.280	19,64	13,07	
J. I. Y comunicaciones	8.336	8.638	16.974	254	115	369	3,14	1,35	2,22	1.380	1.098	2.478	19,84	14,56	
K. Act. Fin. Y seg.	2.031	2.889	4.920	72	73	145	3,68	2,59	3,04	569	433	1.002	38,92	17,63	
L. Act. Inmobiliarias	1.354	2.135	3.489	7	18	25	0,52	0,85	0,72	54	4	58	4,15	0,19	
M. Act. Pro., ci. Y tec.	33.715	44.430	78.145	503	395	898	1,51	0,90	1,16	1.044	1.793	2.837	3,20	4,21	
N. Act. Ad. Y serv aux.	32.866	46.080	78.946	-93	418	325	-0,28	0,92	0,41	3.618	3.588	7.206	12,37	8,44	
O. A.P. y def.; SS.	5.395	9.102	14.497	-15	68	53	-0,28	0,75	0,37	1.585	1.497	3.082	41,60	19,68	
P. Educación	3.003	8.376	11.379	46	70	116	1,56	0,84	1,03	465	1.200	1.665	18,32	16,72	
Q. Act. Sanit. Y serv.	3.019	15.851	18.870	-65	-516	-581	-2,11	-3,15	-2,99	536	1.964	2.500	21,59	14,14	
R. Act. Art., rec. Y entr.	4.390	4.313	8.703	70	49	119	1,62	1,15	1,39	834	511	1.345	23,45	13,44	
S. Otros servicios	4.184	9.502	13.686	49	111	160	1,19	1,18	1,18	668	1.168	1.836	19,00	14,01	
T. Act. de los hogares...	1.556	1.241	2.797	1	-5	-4	0,06	-0,40	-0,14	334	166	500	27,33	15,44	
U. Orga. Y org. extrat.	77	111	188	4	4	8	5,48	3,74	4,44	24	51	75	45,28	85,00	
<b>Servicios</b>	<b>158.395</b>	<b>222.874</b>	<b>381.269</b>	<b>1.641</b>	<b>1.844</b>	<b>3.485</b>	<b>1,05</b>	<b>0,83</b>	<b>0,92</b>	<b>18.620</b>	<b>19.876</b>	<b>38.496</b>	<b>13,32</b>	<b>9,79</b>	
<b>S/E anterior</b>	<b>8.887</b>	<b>15.714</b>	<b>24.601</b>	<b>352</b>	<b>409</b>	<b>761</b>	<b>4,12</b>	<b>2,67</b>	<b>3,19</b>	<b>306</b>	<b>1.349</b>	<b>1.655</b>	<b>3,57</b>	<b>9,39</b>	
<b>OCUPACIÓN</b>															
0. Ocupaciones milit.	112	27	139	-4	1	-3	-3,45	3,85	-2,11	50	9	59	80,65	50,00	
1. Direct. Gerentes	6.170	2.525	8.695	41	11	52	0,67	0,44	0,60	301	159	460	5,13	6,72	
2. Técnicos prof. Cient.	24.868	33.546	58.414	230	287	517	0,93	0,86	0,89	2.825	4.315	7.140	12,82	14,76	
3. Téc. Prof. Apoyo	26.072	20.173	46.245	416	176	592	1,62	0,88	1,30	3.153	1.766	4.919	13,76	9,59	
4. Empleados admin.	15.436	57.210	72.646	170	390	560	1,11	0,69	0,78	1.742	4.284	6.026	12,72	8,09	
5. Trab. serv. rest. ...	31.800	75.519	107.319	466	946	1.412	1,49	1,27	1,33	3.848	6.872	10.720	13,77	10,01	
6. Trab. cualif. agric.	4.476	1.478	5.954	16	-7	9	0,36	-0,47	0,15	475	65	540	11,87	4,60	
7. Artesan. trab ind.	84.721	4.800	89.521	-117	49	-68	-0,14	1,03	-0,08	7.494	380	7.874	9,70	8,60	
8. Operad. Instalad.	24.866	4.725	29.591	256	41	297	1,04	0,88	1,01	2.831	250	3.081	12,85	5,59	
9. Ocup. Element.	45.087	67.264	112.351	524	609	1.133	1,18	0,91	1,02	3.376	4.655	8.031	8,09	7,44	
<b>TIEMPO DE INSCRIPCIÓN</b>															
< 3 meses	87.307	75.980	163.287	-1.687	461	-1.226	-1,90	0,61	-0,75	5.005	4.443	9.448	6,08	6,21	
> 3 = 6 meses	48.828	41.438	90.266	-2.474	-4.063	-6.537	-4,82	-8,93	-6,75	7.200	5.045	12.245	17,30	13,86	
> 6 > =12 meses	50.391	48.647	99.038	4.266	4.076	8.342	9,25	9,14	9,20	6.393	3.627	10.020	14,53	8,06	
1 - 2 años	43.840	48.765	92.605	1.172	1.154	2.326	2,75	2,42	2,58	-818	197	-621	-1,83	0,41	
2 - 3 años	17.939	23.647	41.586	-47	12	-35	-0,26	0,05	-0,08	830	2.237	3.067	4,85	10,45	
3 - 4 años	9.470	12.598	22.068	494	574	1.068	5,50	4,77	5,09	5.744	4.577	10.321	154,16	57,06	
> 4 años	5.833	16.192	22.025	274	289	563	4,93	1,82	2,62	1.741	2.629	4.370	42,55	19,38	
<b>Total</b>	<b>263.608</b>	<b>267.267</b>	<b>530.875</b>	<b>1.998</b>	<b>2.503</b>	<b>4.501</b>	<b>0,76</b>	<b>0,95</b>	<b>0,86</b>	<b>26.095</b>	<b>22.755</b>	<b>48.850</b>	<b>10,99</b>	<b>9,31</b>	

# **CONTRATOS REGISTRADOS**

---

**MARZO 2012**

## Claves del mes

- ✓ **Madrid mantiene su liderazgo en contratación estable, con una diferencia de siete puntos superior a la media nacional.**
- ✓ **Los contratos registrados en la Comunidad de Madrid durante este mes de marzo han sido 126.128 nuevos contratos.**
- ✓ **El número de contratos indefinidos firmados en marzo ascendió a 21.003 lo que representa el 16,6% del total de los realizados en este periodo en la Comunidad. Este porcentaje representa siete puntos por encima de la media nacional (9,5%) y se sitúa muy por encima de otras comunidades.**
- ✓ **Desde principio del año se han registrado 365.799 contratos, de los que 54.754 son indefinidos.**

### Sexo y Modalidades de contratación

La contratación ha experimentado este mes en Madrid, un moderado aumento que se cifra en 6.650 contratos más respecto al mes anterior. Este hecho también se ha producido en el total nacional.

En cuanto a la distribución entre hombres y mujeres, el grupo masculino con el 54% de contratos, obtiene una ligera ventaja respecto al grupo de mujeres que alcanza el 46% de la contratación.

Del total de **contratos indefinidos** realizados, la modalidad de *Indefinido ordinario* es habitual, es la más frecuente. Su distribución en porcentajes relativos, señala un predominio de la contratación masculina cuando se realiza a tiempo completo, con el 64% de contratos, frente al 36% de contratación femenina. Mientras que a tiempo parcial, favorece la contratación femenina con el 52% respecto al 45% que obtiene el grupo masculino.

La modalidad de contrato *Indefinido fomento de empleo*, obtiene un claro predominio femenino con el 58% de contratos frente al 42% de contratación masculina.

Los contratos *transformados en indefinidos*, mantienen la tendencia habitual de favorecer la contratación masculina cuando se realizan a tiempo completo (57%), mientras que cuando se celebran a tiempo parcial promueve la contratación de mujeres que alcanza también con el 57% de contratos.

En cuanto a la edad, las transformaciones en indefinidos fomentan la contratación de personas entre 25 y 29 años y 30-44 años.

La modalidad de contratación a *Fijo discontinuo*, refleja un ligero predominio femenino con el 52% de contratos frente al 48% de contratación masculina.

En relación al **tipo de jornada**, las contrataciones efectuadas a tiempo parcial, se dirigen mayoritariamente al colectivo de mujeres. También hay que señalar que los contratos de Interinidad, reflejan que la mujer es la principal destinataria

de esta modalidad respecto al grupo de hombres.

En cuanto a la **contratación temporal**, la modalidad más frecuente y habitual se refiere al contrato de *Obra o servicio*, que a tiempo completo presenta una distribución del 68% de contratación masculina frente al 32% de contratación femenina. Cuando se realiza a tiempo parcial, los datos se invierten con una mayor presencia femenina que llega al 54% de casos, frente al 46% de contratación masculina.

En la modalidad *Eventual por circunstancias de la producción*, a tiempo completo, predomina la contratación masculina con el 55%, respecto a la femenina con el 45% de contratos, mientras que a tiempo parcial se invierte esta tendencia, predominando la contratación femenina que alcanza el 56% frente al 45% de contratos en el grupo de hombres (ver Tabla 1 de Anexo contratos).

Sexo	Marzo 12'	TOTAL Contratación
Hombre	68.130	126.128
Mujer	57.998	

### DISTRIBUCION POR TIPO DE CONTRATO. Marzo 2012

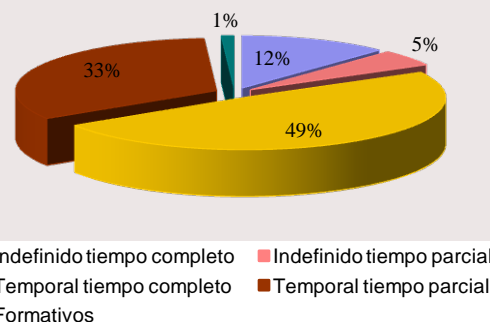

## Nivel formativo alcanzado

De la mayor parte de los contratos realizados (casi la mitad), se concentran en personas con una cualificación académica de E.S.O. ó estudios equivalentes, seguida de enseñanzas universitarias y de las enseñanzas secundarias no obligatorias (Bachillerato y Formación Profesional). (Ver tabla 6 de anexo contratos)

El nivel formativo cuyo porcentaje de contratación estable es más elevado, es el universitario (24,5%), y en menor medida, en todos aquellos en los que el trabajador posee cierta especialización.

## Edad

El mayor volumen de contratos del mes de marzo se sigue efectuando en el grupo de personas comprendidas entre 20 y 34 años.

La contratación estable se desplaza, sin embargo, hacia una mayor edad, la comprendida en el intervalo entre los 25 y 39 años.

El grupo de jóvenes (16-29 años) tiene un mayor protagonismo en el sector servicios que en las demás actividades, el grupo de edad intermedia cobra el mayor protagonismo en el sector de la construcción y a edades más altas son más relevantes en la industria. (ver Tabla 6 de Anexo contratos)

Edad	Contratación Indefinida	Contratación Temporal
< 25 años	2.864	21.286
25-29 años	4.987	21.648
30-44 años	9.888	45.354
45-54 años	2.552	12.718
> 55 años	712	4.119

## Ocupación

Se mantiene la tendencia habitual de los grandes grupos de ocupación con mayor volumen de contratación, con escasa variación, que en este marzo han sido:

Grandes Grupos de Ocupación	Abs.	%
Trabajadores de servicios de restauración y comercio	28.083	22,27
Trabajadores no cualificados en servicios (excepto transportes)	14.508	11,50
Técnicos y profesionales de apoyo	13.183	10,45
Peones de agricultura, pesca, construc, ind. Manufact y transport	11.691	9,27

Las ocupaciones que en términos relativos presentan más contratación estable, corresponden a:

*Directores y gerentes* con el 76%, *Empleados de oficina que no atienden al público* con el 29%, *Conductores y Operadores de maquinaria móvil* y con el 27%, *Otros técnicos profesionales científicos e intelectuales* con el 23%, *Técnicos y profesionales de apoyo* con el 20%, *Trabajadores de servicios de restauración y comercio* y *Empleados de oficina que atienden al público* con el 17% cada una, *Trabajadores cualificados de industrias manufactureras, excepto operadores de instalaciones y máquinas* y *Trabajadores de servicios de protección y seguridad* con el 16% cada una,

*Operadores de instalaciones y maquinaria fijas y montadores* con el 14%, *Técnicos y profesionales, Científicos e intelectuales de la salud y la enseñanza* y *Trabajadores cualificados de sectores agrícola, ganadero, forestal y pesquero* con el 13% cada una, *Trabajadores no cualificados en servicios excepto transportes* con el 12% y *Trabajadores de servicios de salud y cuidados de las personas* con el 11%. (Ver 3 anexo contratos).

## Actividad económica

El sector Servicios sigue siendo el que mayor volumen de contrataciones registra en marzo (comportamiento que responde a la estructura económica madrileña), seguida de Construcción y el sector de Industria, mientras que Agricultura obtiene el menor peso representativo como se indica en los valores de la tabla:

Sector Económico	Contratación %
Agricultura	0,32
Industria	4,27
Construcción	8,77
Servicios	86,65

Respecto a la calidad y estabilidad en el empleo, el sector de *Industria*, continúa presentando el mayor porcentaje de contratación indefinida con el 28%, seguida de los sectores de *Servicios* y *Construcción* que presentan un porcentaje del 17% y 12% respectivamente.

Como en meses anteriores, las actividades con mayor nivel de contratación, este mes de marzo, han sido las relacionadas con *Actividades administrativas y servicios auxiliares* con el 31%, *Comercio y reparación de vehículos de motor* con el 11% y *Hostelería* con el 10%.

## DISTRIBUCION DE SECTORES ECONOMICOS POR TIPO DE CONTRATO. Marzo 2012

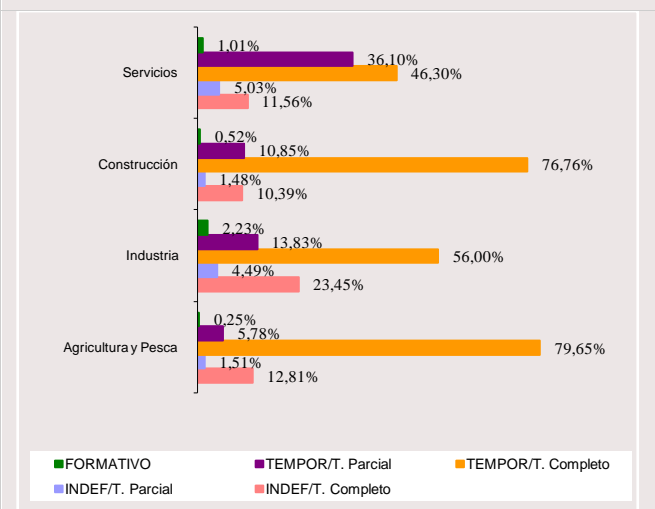

Por otro lado, algunas secciones con menor representación en el volumen total de la contratación han sido, sin embargo, las que han promovido en cifras relativas un mayor porcentaje de contratación indefinida y, por tanto, han generado más empleo estable. Son las siguientes:

Suministro de energía eléctrica, gas, agua, vapor y aire acondicionado con el 56%, Actividades Inmobiliarias y Actividades financieras y de seguros con el 47% cada una, Comercio al por mayor y al por menor, reparación de vehículos de motor y motocicletas con el 33%, Industrias extractivas e Industrias Manufactureras con el 29%, cada una, Información y comunicaciones con el 27%, Hostelería y Transporte y almacenamiento con el 25% cada una, Actividades profesionales, científicas y técnicas con el 23% (Ver tabla 2 de anexo contratos).

### Duración de la contratación temporal

Del total de contratos temporales realizados este mes, el 42% son de duración indeterminada, lo que encuentra su correspondencia con los contratos efectuados en la modalidad de obra o servicio que por su propia naturaleza no permite especificar el tipo de duración en la mayoría de los casos.

Asimismo, la mitad de la contratación generada equivalente al 44%, recae en contratos con una duración inferior a tres meses, mientras que el 14% restante se corresponde con una duración superior a tres meses. (Ver tabla 4 de anexos contratos)

#### CONTRATACION TEMPORAL

Indeterminado.	< 3 meses	> 3 meses	Total
44.419	46.341	14.365	105.125

### Contratación a extranjeros

La contratación realizada a trabajadores extranjeros, representa el 21% de los contratos firmados en la Comunidad de Madrid, lo que supone que uno de cada cinco contratos ha correspondido a este grupo. Según zonas geográficas, la contratación como viene siendo habitual, se ha efectuado mayoritariamente a personas procedentes de América del Sur con el 39%, en segundo lugar a empleados de países europeos pertenecientes al Espacio Económico Europeo con un 30%, y en tercer lugar con un 7% a personas originarias de África Septentrional. En relación al sexo, la contratación masculina con el 59% sigue siendo superior a la femenina que alcanza el 40%. En cuanto a las edades, el 55% de los extranjeros empleados tiene entre 30 y 44 años, seguido de los menores de 30 años (Tabla 7 de Anexo contratos).

Por sectores productivos, la mayoría de los contratos suscritos se han generado en el sector Servicios con el 79%, seguido de Construcción con el 16%, Industria con el 4% y Agricultura y Pesca con el 0,45%. Hay que indicar que en cada uno de los sectores económicos, los porcentajes más altos de contratación tienen como principal protagonista a extranjeros de América del Sur, seguido del Espacio Económico Europeo. (ver Tabla 8 de anexos contratos).

SEXO			SECTORES				
Hombre	Mujer	Total	Agricultura	Industria	Construcción	Servicios	Total
16.078	10.961	27.039	121	1031	4.399	21.488	27.039

## RASGOS MÁS RELEVANTES DE LA CONTRATACION REGISTRADA

(Cuadro resumen)

CONTRATACION	MADRID						
	Mes actual			INDEFINIDOS		TEMPORALES	
	Hombres	Mujeres	Total	Absoluta	%	Absoluta	%
<b>Grupos de edad</b>	<b>68.130</b>	<b>57.998</b>	<b>126.128</b>	<b>21.003</b>	<b>100</b>	<b>105.125</b>	<b>100</b>
< 25 años	11.170	12.980	24.150	2.864	13,64	21.286	20,25
25-29 años	13.882	12.753	26.635	4.987	23,74	21.648	20,59
30-44 años	31.740	23.502	55.242	9.888	47,08	45.354	43,14
45-54 años	8.456	6.814	15.270	2.552	12,15	12.718	12,10
> 55 años	2.882	1.949	4.831	712	3,39	4.119	3,92
<b>Actividad económica</b>	<b>68.130</b>	<b>57.998</b>	<b>126.128</b>	<b>21.003</b>	<b>100</b>	<b>105.125</b>	<b>100</b>
Agricultura	302	96	398	57	0,27	341	0,32
Industria	3.881	1.505	5.386	1.505	7,17	3.881	3,69
Construcción	10.265	793	11.058	1.313	6,25	9.745	9,27
Servicios	53.682	55.604	109.286	18.128	86,31	91.158	86,71
<b>Nivel formativo alcanzado</b>	<b>68.130</b>	<b>57.998</b>	<b>126.128</b>	<b>21.003</b>	<b>100</b>	<b>105.125</b>	<b>100</b>
Sin estudios	5.905	4.165	10.070	1.387	6,60	8.683	8,26
Estudios primarios	5.728	3.605	9.333	1.418	6,75	7.915	7,53
Certificado de escolar. o equiv.	4.363	2.554	6.917	786	3,74	6.131	5,83
F.P.1 o Equivalente	55	30	85	16	0,08	69	0,07
Graduado Escolar o Equiv.	18.651	12.496	31.147	4.980	23,71	26.167	24,89
F.P.2 o Equivalente	7.935	7.325	15.260	2.538	12,08	12.722	12,10
E.S.O. o Equivalente	17.177	17.384	34.561	4.578	21,80	29.983	28,52
Título Univers. de Grado Medio	7.318	9.341	16.659	4.603	21,92	12.056	11,47
Título Univers. de Grado Medio	998	1.098	2.096	697	3,32	1.399	1,33
<b>Grandes grupos de ocupación*</b>	<b>68.130</b>	<b>57.998</b>	<b>126.128</b>	<b>21.003</b>	<b>100</b>	<b>105.125</b>	<b>100</b>
Ocupaciones militares	1	0	1	0	0,00	1	0,00
Dirección de las empresas y de*	565	236	801	608	2,89	193	0,18
Técnicos y profesionales cient.*	8.402	8.262	16.664	3.238	15,42	13.426	12,77
Técnicos y profesionales de*	7.769	5.414	13.183	2.688	12,80	10.495	9,98
Empleados de tipo administrativo	4.856	9.503	14.359	3.280	15,62	11.079	10,54
Trabajadores de los servicios de*	16.166	21.394	37.560	5.970	28,42	31.590	30,05
Trabajadores cualificados en*	267	48	315	41	0,20	274	0,26
Artesanos y trabajadores*	10.748	723	11.471	1.391	6,62	10.080	9,59
Operadores de instalaciones y*	4.905	670	5.575	1.186	5,65	4.389	4,18
Ocupaciones elementales	14.451	11.748	26.199	2.601	12,38	23.598	22,45

\* Notas aclaratorias.

*Dirección de empresas y administraciones públicas*

*Técnicos y profesionales científicos e intelectuales.*

*Técnicos y profesionales de apoyo.*

*Trabajadores de los servicios de restauración, personales, protección y comercio.*

*Trabajadores cualificados en la agricultura y en la pesca.*

*Artesanos y trabajadores cualificados de industrias manufactureras, construcción, minería, excepto operadores de instalaciones y maquinaria .*

*Operadores de instalaciones y maquinaria y montadores.*

# BOLETÍN INFORMATIVO

Paro registrado  
Contratos de trabajo

MARZO 2012

ANEXO ESTADÍSTICO



La Suma de Todos



CONSEJERÍA DE EMPLEO, MUJER  
E INMIGRACIÓN

**Comunidad de Madrid**

[www.madrid.org](http://www.madrid.org)



# PARO REGISTRADO

---

Marzo 2012

Tabla 1. COMUNIDADES AUTÓNOMAS

COMUNIDADES AUTÓNOMAS	PARO REGISTRADO	VARIACIÓN MENSUAL		VARIACIÓN ANUAL	
		Absoluta	%	Absoluta	%
<b>AMBOS SEXOS</b>					
Andalucía	1.057.144	12.538	1,20	105.519	11,09
Aragón	109.247	1.334	1,24	10.407	10,53
Asturias	99.388	35	0,04	11.648	13,28
Baleares	96.122	-2.230	-2,27	7.995	9,07
Canarias	283.699	4.801	1,72	22.497	8,61
Cantabria	53.482	427	0,80	6.087	12,84
Castilla la Mancha	249.625	4.577	1,87	31.880	14,64
Castilla-León	229.565	3.481	1,54	25.979	12,76
Cataluña	638.247	-3.701	-0,58	26.978	4,41
Comun.Valenciana	572.706	6.575	1,16	40.391	7,59
Extremadura	138.993	816	0,59	14.971	12,07
Galicia	276.795	2.120	0,77	27.549	11,05
<b>Madrid</b>	<b>530.875</b>	<b>4.501</b>	<b>0,86</b>	<b>48.850</b>	<b>10,13</b>
Murcia	151.749	517	0,34	14.254	10,37
Navarra	51.552	-392	-0,75	6.247	13,79
País Vasco	161.918	2.588	1,62	10.367	6,84
Rioja, La	26.856	326	1,23	2.782	11,56
Ceuta	11.841	233	2,01	1.908	19,21
Melilla	11.063	223	2,06	889	8,74
<b>Total Nacional</b>	<b>4.750.867</b>	<b>38.769</b>	<b>0,82</b>	<b>417.198</b>	<b>9,63</b>
<b>HOMBRES</b>					
Andalucía	525.756	7.688	1,48	53.340	11,29
Aragón	55.703	719	1,31	5.119	10,12
Asturias	49.031	-185	-0,38	7.627	18,42
Baleares	49.088	-1.449	-2,87	3.420	7,49
Canarias	142.174	1.906	1,36	12.624	9,74
Cantabria	28.173	262	0,94	3.533	14,34
Castilla la Mancha	120.250	2.236	1,89	17.381	16,90
Castilla-León	112.477	1.534	1,38	15.546	16,04
Cataluña	334.030	-2.257	-0,67	13.261	4,13
Comun.Valenciana	289.163	3.206	1,12	17.852	6,58
Extremadura	63.012	607	0,97	9.665	18,12
Galicia	134.452	807	0,60	17.862	15,32
<b>Madrid</b>	<b>263.608</b>	<b>1.998</b>	<b>0,76</b>	<b>26.095</b>	<b>10,99</b>
Murcia	76.956	-96	-0,12	6.603	9,39
Navarra	25.608	-128	-0,50	3.821	17,54
País Vasco	78.762	1.313	1,70	4.851	6,56
Rioja, La	13.834	215	1,58	1.531	12,44
Ceuta	5.083	94	1,88	981	23,92
Melilla	4.622	48	1,05	422	10,05
<b>Total Nacional</b>	<b>2.371.782</b>	<b>18.518</b>	<b>0,79</b>	<b>221.534</b>	<b>10,30</b>
<b>MUJERES</b>					
Andalucía	531.388	4.850	0,92	52.179	10,89
Aragón	53.544	615	1,16	5.288	10,96
Asturias	50.357	220	0,44	4.021	8,68
Baleares	47.034	-781	-1,63	4.575	10,78
Canarias	141.525	2.895	2,09	9.873	7,50
Cantabria	25.309	165	0,66	2.554	11,22
Castilla la Mancha	129.375	2.341	1,84	14.499	12,62
Castilla-León	117.088	1.947	1,69	10.433	9,78
Cataluña	304.217	-1.444	-0,47	13.717	4,72
Comun.Valenciana	283.543	3.369	1,20	22.539	8,64
Extremadura	75.981	209	0,28	5.306	7,51
Galicia	142.343	1.313	0,93	9.687	7,30
<b>Madrid</b>	<b>267.267</b>	<b>2.503</b>	<b>0,95</b>	<b>22.755</b>	<b>9,31</b>
Murcia	74.793	613	0,83	7.651	11,40
Navarra	25.944	-264	-1,01	2.426	10,32
País Vasco	83.156	1.275	1,56	5.516	7,10
Rioja, La	13.022	111	0,86	1.251	10,63
Ceuta	6.758	139	2,10	927	15,90
Melilla	6.441	175	2,79	467	7,82
<b>Total Nacional</b>	<b>2.379.085</b>	<b>20.251</b>	<b>0,86</b>	<b>195.664</b>	<b>8,96</b>

TABLA 2. SEXO por edad, nivel formativo, acti. económica, ocupación y tiempo de inscripción.

VARIABLES	MES ACTUAL			VARIACIÓN MENSUAL						VARIACIÓN ANUAL				
	H	M	T	Absoluta			%			Absoluta			%	
				H	M	T	H	M	T	H	M	T	H	M
<b>EDAD</b>														
16 - 19	7.430	5.346	12.776	203	112	315	2,81	2,14	2,53	-186	-144	-330	-2,44	-2,62
20 - 24	22.539	19.512	42.051	381	394	775	1,72	2,06	1,88	1.353	1.628	2.981	6,39	9,10
< 25	<b>29.969</b>	<b>24.858</b>	<b>54.827</b>	<b>584</b>	<b>506</b>	<b>1.090</b>	<b>1,99</b>	<b>2,08</b>	<b>2,03</b>	<b>1.167</b>	<b>1.484</b>	<b>2.651</b>	<b>4,05</b>	<b>6,35</b>
25 - 29	28.973	28.410	57.383	-130	63	-67	-0,45	0,22	-0,12	486	640	1.126	1,71	2,30
< 30	<b>58.942</b>	<b>53.268</b>	<b>112.210</b>	<b>454</b>	<b>569</b>	<b>1.023</b>	<b>0,78</b>	<b>1,08</b>	<b>0,92</b>	<b>1.653</b>	<b>2.124</b>	<b>3.777</b>	<b>2,89</b>	<b>4,15</b>
30 - 34	35.608	36.875	72.483	-71	-42	-113	-0,20	-0,11	-0,16	1.454	803	2.257	4,26	2,23
35 - 39	38.335	40.688	79.023	37	321	358	0,10	0,80	0,46	4.156	2.617	6.773	12,16	6,87
40 - 44	35.091	36.696	71.787	399	407	806	1,15	1,12	1,14	4.045	3.693	7.738	13,03	11,19
45 - 49	30.896	32.152	63.048	232	441	673	0,76	1,39	1,08	4.590	4.448	9.038	17,45	16,06
50 - 54	26.371	28.014	54.385	420	257	677	1,62	0,93	1,26	4.754	3.789	8.543	21,99	15,64
55 - 59	22.943	24.272	47.215	346	365	711	1,53	1,53	1,53	3.795	3.317	7.112	19,82	15,83
> 60 años	15.422	15.302	30.724	181	185	366	1,19	1,22	1,21	1.648	1.964	3.612	11,96	14,72
>55	<b>38.365</b>	<b>39.574</b>	<b>77.939</b>	<b>527</b>	<b>550</b>	<b>1.077</b>	<b>1,39</b>	<b>1,41</b>	<b>1,40</b>	<b>5.443</b>	<b>5.281</b>	<b>10.724</b>	<b>16,53</b>	<b>15,40</b>
<b>NIVEL FORMATIVO</b>														
Analfabetos / Sin est.	5.092	3.962	9.054	29	104	133	0,57	2,70	1,49	-312	-67	-379	-5,77	-1,66
'Est. primarios incompleto'	25.063	18.259	43.322	10	251	261	0,04	1,39	0,61	1.332	1.251	2.583	5,61	7,36
'Est. primarios completo'	38.176	30.140	68.316	860	741	1.601	2,30	2,52	2,40	12.041	9.757	21.798	46,07	47,87
Est. Sec.. FP	13.548	19.993	33.541	26	-136	-110	0,19	-0,68	-0,33	1.487	1.596	3.083	12,33	8,68
Est. Sec. Educ.general	145.851	139.452	285.303	882	1.059	1.941	0,61	0,77	0,68	8.190	3.845	12.035	5,95	2,84
Est. Postsec.FP superior	10.598	14.505	25.103	31	152	183	0,29	1,06	0,73	1.081	1.326	2.407	11,36	10,06
Est. Postsec. 1º ciclo	7.522	13.100	20.622	151	11	162	2,05	0,08	0,79	683	1.650	2.333	9,99	14,41
Est. Postsec. 2º y 3er ciclo	17.373	27.258	44.631	-34	261	227	-0,20	0,97	0,51	1.385	3.095	4.480	8,66	12,81
Otros	385	598	983	43	60	103	12,57	11,15	11,70	208	302	510	117,51	102,03
<b>ACTIVIDAD ECONÓMICA</b>														
<b>A.Agricultura</b>	<b>2.801</b>	<b>1.227</b>	<b>4.028</b>	<b>28</b>	<b>49</b>	<b>77</b>	<b>1,01</b>	<b>4,16</b>	<b>1,95</b>	<b>553,00</b>	<b>287,00</b>	<b>840,00</b>	<b>24,60</b>	<b>30,53</b>
B.Ind. extractivas	313	270	583	0	5	5	0,00	1,89	0,87	30	-20	10	10,60	-6,90
C. I. Manufactu.	21.257	15.430	36.687	222	139	361	1,06	0,91	0,99	2.595	694	3.289	13,91	4,71
D. En. El., gas, vap. y	181	89	270	4	0	4	2,26	0,00	1,50	49	4	53	37,12	4,71
E. Agua, sa., re. y des.	3.069	2.770	5.839	10	-28	-18	0,33	-1,00	-0,31	359	234	593	13,25	9,23
<b>Industria</b>	<b>24.820</b>	<b>18.559</b>	<b>43.379</b>	<b>236</b>	<b>116</b>	<b>352</b>	<b>0,96</b>	<b>0,63</b>	<b>0,82</b>	<b>3.033</b>	<b>912</b>	<b>3.945</b>	<b>13,92</b>	<b>5,17</b>
<b>F.Construcción</b>	<b>68.705</b>	<b>8.893</b>	<b>77.598</b>	<b>-259</b>	<b>85</b>	<b>-174</b>	<b>-0,38</b>	<b>0,97</b>	<b>-0,22</b>	<b>3.583</b>	<b>331</b>	<b>3.914</b>	<b>5,50</b>	<b>3,87</b>
G.... Vehí. de motor	28.519	39.451	67.970	229	648	877	0,81	1,67	1,31	2.858	2.763	5.621	11,14	7,53
H.Tra., almacenamiento	14.628	6.829	21.457	409	136	545	2,88	2,03	2,61	2.136	875	3.011	17,10	14,70
I. Hostelería	15.322	23.926	39.248	170	260	430	1,12	1,10	1,11	2.515	2.765	5.280	19,64	13,07
J. I. Y comunicaciones	8.336	8.638	16.974	254	115	369	3,14	1,35	2,22	1.380	1.098	2.478	19,84	14,56
K. Act. Fin. Y seg.	2.031	2.889	4.920	72	73	145	3,68	2,59	3,04	569	433	1.002	38,92	17,63
L. Act. Inmobiliarias	1.354	2.135	3.489	7	18	25	0,52	0,85	0,72	54	4	58	4,15	0,19
M. Act. Pro., ci. Y tec.	33.715	44.430	78.145	503	395	898	1,51	0,90	1,16	1.044	1.793	2.837	3,20	4,21
N. Act. Ad. Y serv aux.	32.866	46.080	78.946	-93	418	325	-0,28	0,92	0,41	3.618	3.588	7.206	12,37	8,44
O. A.P. y def.; SS.	5.395	9.102	14.497	-15	68	53	-0,28	0,75	0,37	1.585	1.497	3.082	41,60	19,68
P. Educación	3.003	8.376	11.379	46	70	116	1,56	0,84	1,03	465	1.200	1.665	18,32	16,72
Q. Act. Sanit. Y serv.	3.019	15.851	18.870	-65	-516	-581	-2,11	-3,15	-2,99	536	1.964	2.500	21,59	14,14
R. Act. Art., rec. Y entr.	4.390	4.313	8.703	70	49	119	1,62	1,15	1,39	834	511	1.345	23,45	13,44
S. Otros servicios	4.184	9.502	13.686	49	111	160	1,19	1,18	1,18	668	1.168	1.836	19,00	14,01
T. Act de los hogares...	1.556	1.241	2.797	1	-5	-4	0,06	-0,40	-0,14	334	166	500	27,33	15,44
U. Orga. Y org. extrat.	77	111	188	4	4	8	5,48	3,74	4,44	24	51	75	45,28	85,00
<b>Servicios.</b>	<b>158.395</b>	<b>222.874</b>	<b>381.269</b>	<b>1.641</b>	<b>1.844</b>	<b>3.485</b>	<b>1,05</b>	<b>0,83</b>	<b>0,92</b>	<b>18.620</b>	<b>19.876</b>	<b>38.496</b>	<b>13,32</b>	<b>9,79</b>
<b>S/E anterior</b>	<b>8.887</b>	<b>15.714</b>	<b>24.601</b>	<b>352</b>	<b>409</b>	<b>761</b>	<b>4,12</b>	<b>2,67</b>	<b>3,19</b>	<b>306</b>	<b>1.349</b>	<b>1.655</b>	<b>3,57</b>	<b>9,39</b>
<b>OCUPACIÓN</b>														
0. Ocupaciones milit.	112	27	139	-4	1	-3	-3,45	3,85	-2,11	50	9	59	80,65	50,00
1. Direct. Gerentes	6.170	2.525	8.695	41	11	52	0,67	0,44	0,60	301	159	460	5,13	6,72
2. Técnicos prof. Cient.	24.868	33.546	58.414	230	287	517	0,93	0,86	0,89	2.825	4.315	7.140	12,82	14,76
3. Téc. Prof. Apoyo	26.072	20.173	46.245	416	176	592	1,62	0,88	1,30	3.153	1.766	4.919	13,76	9,59
4. Empleados admin.	15.436	57.210	72.646	170	390	560	1,11	0,69	0,78	1.742	4.284	6.026	12,72	8,09
5. Trab. serv. rest. ...	31.800	75.519	107.319	466	946	1.412	1,49	1,27	1,33	3.848	6.872	10.720	13,77	10,01
6. Trab. cualif. agric.	4.476	1.478	5.954	16	-7	9	0,36	-0,47	0,15	475	65	540	11,87	4,60
7. Artesan. trab ind.	84.721	4.800	89.521	-117	49	-68	-0,14	1,03	-0,08	7.494	380	7.874	9,70	8,60
8. Operad. Instalad.	24.866	4.725	29.591	256	41	297	1,04	0,88	1,01	2.831	250	3.081	12,85	5,59
9. Ocup. Element.	45.087	67.264	112.351	524	609	1.133	1,18	0,91	1,02	3.376	4.655	8.031	8,09	7,44
<b>TIEMPO DE INSCRIPCIÓN</b>														
< 3 meses	87.307	75.980	163.287	-1.687	461	-1.226	-1,90	0,61	-0,75	5.005	4.443	9.448	6,08	6,21
> 3 = 6 meses	48.828	41.438	90.266	-2.474	-4.063	-6.537	-4,82	-8,93	-6,75	7.200	5.045	12.245	17,30	13,86
> 6 > =12 meses	50.391	48.647	99.038	4.266	4.076	8.342	9,25	9,14	9,20	6.393	3.627	10.020	14,53	8,06
1 - 2 años	43.840	48.765	92.605	1.172	1.154	2.326	2,75	2,42	2,58	-818	197	-621	-1,83	0,41
2 - 3 años	17.939	23.647	41.586	-47	12	-35	-0,26	0,05	-0,08	830	2.237	3.067	4,85	10,45
3 - 4 años	9.470	12.598	22.068	494	574	1.068	5,50	4,77	5,09	5.744	4.577	10.321	154,16	57,06
> 4 años	5.833	16.192	22.025	274	289	563	4,93	1,82	2,62	1.741	2.629	4.370	42,55	19,38
<b>Total</b>	<b>263.608</b>	<b>267.267</b>	<b>530.875</b>	<b>1.998</b>	<b>2.503</b>	<b>4.501</b>	<b>0,76</b>	<b>0,95</b>	<b>0,86</b>	<b>26.095</b>	<b>22.755</b>	<b>48.850</b>	<b>10,99</b>	<b>9,31</b>

TABLA 3.SEXO Y EDAD. 2003-2012. Mismo mes.

PERIODO	Total P.R.	HOMBRES				MUJERES			
		Total	< 25	25 -44	> 45	Total	< 25	25 -44	> 45
<b>VALORES ABSOLUTOS</b>									
2003	262.846	106.395	15.812	54.167	36.416	156.451	18.474	93.373	44.604
2004	258.131	106.441	14.782	53.713	37.947	151.689	15.339	89.608	46.743
2005	234.722	95.981	12.789	47.586	35.606	138.741	12.479	80.010	46.252
2006	223.860	87.300	12.569	42.816	31.915	136.560	12.588	76.785	47.187
2007	222.811	88.651	12.633	43.069	32.949	134.160	11.900	73.315	48.945
2008	253.924	114.677	16.133	58.668	39.876	139.247	12.315	75.404	51.528
2009	405.673	211.133	29.884	117.285	63.964	194.540	20.736	109.248	64.556
2010	480.022	247.390	30.923	138.917	77.550	232.632	23.580	131.768	77.284
2011	482.025	237.513	28.802	127.866	80.845	244.512	23.374	134.916	86.222
2012	530.875	263.608	29.969	138.007	95.632	267.267	24.858	142.669	99.740
<b>VARIACIÓN MENSUAL ABSOLUTA</b>									
2003	3.338	731	98	690	-57	2.607	217	1.778	613
2004	-3.749	-1.691	-354	-952	-385	-2.058	-1.034	-1.254	230
2005	1.611	1.053	508	745	-200	558	56	546	-44
2006	-1.354	-1.191	-187	-717	-287	-163	-204	-123	164
2007	2.059	539	204	139	196	1.520	112	843	565
2008	-1.415	1.438	458	546	434	-2.853	-75	-1.864	-914
2009	18.128	10.058	1.602	5.968	2.488	8.070	1.277	4.715	2.078
2010	5.666	1.957	362	856	739	3.709	731	1.777	1.201
2011	3.855	1.922	815	330	777	1.933	711	114	1.108
2012	4.501	1.998	584	235	1.179	2.503	506	749	1.248
<b>VARIACIÓN MENSUAL RELATIVA</b>									
2003	1,29	0,69	0,62	1,29	-0,16	1,69	1,19	1,94	1,39
2004	-1,43	-1,56	-2,34	-1,74	-1,00	-1,34	-6,31	-1,38	0,49
2005	0,69	1,11	4,14	1,59	-0,56	0,40	0,45	0,69	-0,10
2006	-0,60	-1,35	-1,47	-1,65	-0,89	-0,12	-1,59	-0,16	0,35
2007	0,93	0,61	1,64	0,32	0,60	1,15	0,95	1,16	1,17
2008	-0,55	1,27	2,92	0,94	1,10	-2,01	-0,61	-2,41	-1,74
2009	4,68	5,00	5,66	5,36	4,05	4,33	6,56	4,51	3,33
2010	1,19	0,80	1,18	0,62	0,96	1,62	3,20	1,37	1,58
2011	0,81	0,82	2,91	0,26	0,97	0,80	3,14	0,08	1,30
2012	0,86	0,76	1,99	0,17	1,25	0,95	2,08	0,53	1,27
<b>VARIACIÓN ANUAL ABSOLUTA</b>									
2003	16.589	7.181	1.132	4.187	1.861	9.408	452	5.543	3.413
2004	-4.715	46	-1.031	-454	1.531	-4.761	-3.135	-3.765	2.139
2005	-23.409	-10.460	-1.993	-6.127	-2.341	-12.948	-2.860	-9.598	-491
2006	-10.862	-8.681	-220	-4.770	-3.691	-2.181	109	-3.225	935
2007	-1.049	1.351	64	253	1.034	-2.400	-688	-3.470	1.758
2008	31.113	26.026	3.500	15.599	6.927	5.087	415	2.089	2.583
2009	151.749	96.456	13.751	58.617	24.088	55.293	8.421	33.844	13.028
2010	74.349	36.257	1.039	21.632	13.586	38.092	2.844	22.520	12.728
2011	2.003	-9.877	-2.121	-11.051	3.295	11.880	-206	3.148	8.938
2012	48.850	26.095	1.167	10.141	14.787	22.755	1.484	7.753	13.518
<b>VARIACIÓN ANUAL RELATIVA</b>									
2003	6,74	7,24	7,71	8,38	5,39	6,40	2,51	6,31	8,28
2004	-1,79	0,04	-6,52	-0,84	4,20	-3,04	-16,97	-4,03	4,80
2005	-9,07	-9,83	-13,48	-11,41	-6,17	-8,54	-18,64	-10,71	-1,05
2006	-4,63	-9,04	-1,72	-10,02	-10,37	-1,57	0,87	-4,03	2,02
2007	-0,47	1,55	0,51	0,59	3,24	-1,76	-5,47	-4,52	3,73
2008	13,96	29,36	27,71	36,22	21,02	3,79	3,49	2,85	5,28
2009	59,76	84,11	85,24	99,91	60,41	39,71	68,38	44,88	25,28
2010	18,33	17,17	3,48	18,44	21,24	19,58	13,72	20,61	19,72
2011	0,42	-3,99	-6,86	-7,96	4,25	5,11	-0,87	2,39	11,57
2012	10,13	10,99	4,05	7,93	18,29	9,31	6,35	5,75	15,68

Los datos anteriores a mayo de 2005 son simulados por el Inst. de Emp., Servicio Público de Empleo Estatal

**TABLA 4. ACTIVIDAD ECONÓMICA. 2003-2012. Mismo mes**

PERIODO	Total P.R.	Agricultura	Industria	Construc.	Servicios	S/E anterior
<b>VALORES ABSOLUTOS</b>						
2003	262.846	1.623	27.574	19.490	187.063	27.096
2004	258.131	1.577	25.494	20.653	186.020	24.387
2005	234.722	1.242	22.926	19.447	174.377	16.730
2006	223.860	1.810	20.692	17.878	171.475	12.005
2007	222.811	2.011	19.982	19.885	170.255	10.678
2008	253.924	1.429	24.026	39.606	180.368	8.495
2009	405.673	1.888	38.963	77.215	274.717	12.890
2010	480.022	2.770	42.582	82.615	332.883	19.172
2011	482.025	3.188	39.434	73.684	342.773	22.946
2012	530.875	4.028	43.379	77.598	381.269	24.601
<b>VARIACIÓN MENSUAL ABSOLUTA</b>						
2003	3.338	11	266	12	2.046	1.004
2004	-3.749	-4	-433	-363	-2.891	-57
2005	1.611	39	179	60	782	551
2006	-1.354	-3	-300	-467	-423	-161
2007	2.059	62	215	115	1.314	353
2008	-1.415	-88	-243	1.212	-2.583	288
2009	18.128	129	1.875	2.112	12.136	1.876
2010	5.666	210	267	-324	4.244	1.269
2011	3.855	124	-25	562	2.357	837
2.012	4.501	77	352	-174	3.485	761
<b>VARIACIÓN MENSUAL RELATIVA</b>						
2003	1,29	0,68	0,98	0,06	1,11	3,85
2004	-1,43	-0,26	-1,67	-1,73	-1,53	-0,23
2005	0,69	3,24	0,79	0,31	0,45	3,41
2006	-0,60	-0,17	-1,43	-2,55	-0,25	-1,32
2007	0,93	3,18	1,09	0,58	0,78	3,42
2008	-0,55	-5,81	-1,00	3,16	-1,41	3,51
2009	4,68	7,33	5,06	2,81	4,62	17,03
2010	1,19	8,20	0,63	-0,39	1,29	7,09
2011	0,81	4,05	-0,06	0,77	0,69	3,79
2.012	0,86	1,95	0,82	-0,22	0,92	3,19
<b>VARIACIÓN ANUAL ABSOLUTA</b>						
2003	16.589	86	-217	1.664	14.157	900
2004	-4.715	-46	-2.081	1.162	-1.043	-2.709
2005	-23.409	-335	-2.568	-1.206	-11.643	-7.657
2006	-10.862	568	-2.234	-1.569	-2.902	-4.725
2007	-1.049	201	-710	2.007	-1.220	-1.327
2008	31.113	-582	4.044	19.721	10.113	-2.183
2009	151.749	459	14.937	37.609	94.349	4.395
2010	74.349	882	3.619	5.400	58.166	6.282
2011	2.003	418	-3.148	-8.931	9.890	3.774
2.012	48.850	840	3.945	3.914	38.496	1.655
<b>VARIACIÓN ANUAL RELATIVA</b>						
2003	6,74	5,61	-0,78	9,33	8,19	3,43
2004	-1,79	-2,80	-7,55	5,96	-0,56	-10,00
2005	-9,07	-21,26	-10,07	-5,84	-6,26	-31,40
2006	-4,63	45,73	-9,74	-8,07	-1,66	-28,24
2007	-0,47	11,10	-3,43	11,23	-0,71	-11,05
2008	13,96	-28,96	20,24	99,18	5,94	-20,44
2009	59,76	32,16	62,17	94,96	52,31	51,73
2010	18,33	46,72	9,29	6,99	21,17	48,74
2011	0,42	15,09	-7,39	-10,81	2,97	19,68
2.012	10,13	26,35	10,00	5,31	11,23	7,21

Los datos anteriores a mayo de 2005 son simulados por el Inst. de Emp., Servicio Público de Empleo Estatal













TABLA 10. ACTIVIDAD ECONÓMICA. Series SISPE

PERIODO	Total P.R.	Agricultura	Industria	Construc.	Servicios	S/E anterior
<b>2007 CNAE '93</b>						
Enero	218.201	1.910	19.951	20.190	166.339	9.811
Febrero	220.752	1.949	19.767	19.770	168.941	10.325
Marzo	222.811	2.011	19.982	19.885	170.255	10.678
Abril	222.172	2.039	19.899	20.306	169.477	10.451
Mayo	218.126	1.997	19.417	20.565	166.194	9.953
Junio	216.651	1.962	18.928	20.780	165.482	9.499
Julio	216.289	1.915	18.720	21.686	165.111	8.857
Agosto	223.083	1.908	19.184	23.302	170.080	8.609
Septiembre	220.372	1.995	18.865	22.594	167.674	9.244
Octubre	225.543	2.177	18.748	23.479	171.598	9.541
Noviembre	227.629	2.316	18.579	25.184	172.013	9.537
Diciembre	229.150	2.260	18.869	29.129	170.088	8.804
<b>2008 CNAE '93</b>						
Enero	246.797	2.409	19.909	30.034	185.086	9.359
Febrero	255.339	2.537	19.989	31.640	191.008	10.165
Marzo	253.924	2.357	19.724	32.958	188.336	10.549
Abril	259.611	2.068	19.953	35.086	191.558	10.946
Mayo	262.660	1.775	20.315	36.614	192.973	10.983
Junio	266.936	1.557	20.368	37.938	195.550	11.523
Julio	268.135	1.545	20.212	38.331	196.890	11.157
Agosto	279.234	1.636	21.039	40.729	204.608	11.222
Septiembre	288.972	1.819	21.801	43.152	209.877	12.323
Octubre	315.159	2.429	23.475	48.393	227.458	13.404
Noviembre	330.439	2.519	24.714	52.837	236.664	13.705
Diciembre	345.333	2.511	26.440	61.080	242.253	13.049
<b>2008 CNAE '09 (Reconstruida)</b>						
Enero	246.797	1.443	23.941	36.580	177.258	7.576
Febrero	255.339	1.517	24.269	38.394	182.951	8.208
Marzo	253.924	1.429	24.026	39.606	180.368	8.495
Abril	259.611	1.293	24.339	41.808	183.383	8.788
Mayo	262.660	1.152	24.795	43.346	184.574	8.794
Junio	266.936	1.048	24.942	44.618	187.142	9.186
Julio	268.135	1.043	24.867	44.956	188.393	8.877
Agosto	279.234	1.099	25.871	47.549	195.789	8.926
Septiembre	288.972	1.202	26.826	50.294	200.873	9.778
Octubre	315.159	1.523	29.022	56.207	217.780	10.627
Noviembre	330.439	1.582	30.455	61.003	226.526	10.873
Diciembre	345.333	1.593	32.230	69.096	232.066	10.348
<b>2009 CNAE '09</b>						
Enero	369.256	1.695	35.221	72.156	250.095	10.089
Febrero*	387.545	1.759	37.088	75.103	262.581	11.014
Marzo	405.673	1.888	38.963	77.215	274.717	12.890
Abril	415.142	1.883	39.444	77.318	282.143	14.354
Mayo	417.273	1.728	39.832	76.191	284.503	15.019
Junio	418.284	1.708	40.518	74.406	286.688	14.964
Julio	416.264	1.755	39.292	72.069	288.519	14.629
Agosto	424.759	1.796	39.724	72.542	296.063	14.634
Septiembre	430.784	1.871	40.134	73.615	299.235	15.929
Octubre	441.858	2.249	40.780	75.412	306.902	16.515
Noviembre	448.224	2.379	41.041	77.251	310.699	16.854
Diciembre	451.929	2.358	41.148	82.621	309.723	16.079
<b>2010 CNAE '09</b>						
Enero	465.452	2.438	41.770	82.912	321.707	16.625
Febrero	474.356	2.560	42.315	82.939	328.639	17.903
Marzo	480.022	2.770	42.582	82.615	332.883	19.172
Abril	481.244	2.882	42.247	81.207	334.910	19.998
Mayo	474.661	2.767	41.901	78.964	330.839	20.190
Junio	470.913	2.674	41.975	76.468	329.836	19.960
Julio	462.720	2.596	40.713	74.026	325.930	19.455
Agosto	468.609	2.595	40.784	73.690	332.260	19.280
Septiembre	471.643	2.522	40.490	72.970	334.778	20.883
Octubre	471.388	2.931	40.012	72.060	335.048	21.337
Noviembre	469.079	3.029	39.423	71.688	333.142	21.797
Diciembre	461.928	2.951	39.059	74.154	324.922	20.842
<b>2011 CNAE '09</b>						
Enero	472.468	2.929	39.530	73.306	335.305	21.398
Febrero	478.170	3.064	39.459	73.122	340.416	22.109
Marzo	482.025	3.188	39.434	73.684	342.773	22.946
Abril	479.070	3.196	39.115	74.242	339.547	22.970
Mayo	475.876	3.177	38.970	72.795	337.941	22.993
Junio	469.511	3.129	39.165	70.894	333.944	22.379
Julio	469.957	3.185	38.902	69.308	336.384	22.178
Agosto	474.997	3.094	39.355	69.206	341.914	21.428
Septiembre	485.206	3.157	40.052	70.752	348.202	23.043
Octubre	497.025	3.536	40.943	72.734	356.210	23.602
Noviembre	493.012	3.529	40.539	73.059	352.288	23.597
Diciembre	488.709	3.471	40.615	75.222	347.215	22.186
<b>2011 CNAE '09</b>						
Enero	511.465	3.677	42.195	76.260	366.525	22.808
Febrero	526.374	3.951	43.027	77.772	377.784	23.840
Marzo	530.875	4.028	43.379	77.598	381.269	24.601
Abril						
Mayo						
Junio						
Julio						
Agosto						
Septiembre						
Octubre						
Noviembre						
Diciembre						

\* A partir de enero de 2009 clasificación según CNAE 09

TABLA 11. ACTIVIDAD ECONÓMICA. Variación mensual absoluta. Series SISPE

PERIODO	Total P.R.	Agricultura	Industria	Construc.	Servicios	Sin empleo anterior
<b>2007 CNAE'93</b>						
Enero	6.643	-45	306	-1.028	7.401	9
Febrero	2.551	39	-184	-420	2.602	514
Marzo	2.059	62	215	115	1.314	353
Abril	-639	28	-83	421	-778	-227
Mayo	-4.046	-42	-482	259	-3.283	-498
Junio	-1.475	-35	-489	215	-712	-454
Julio	-362	-47	-208	906	-371	-642
Agosto	6.794	-7	464	1.616	4.969	-248
Septiembre	-2.711	87	-319	-708	-2.406	635
Octubre	5.171	182	-117	885	3.924	297
Noviembre	2.086	139	-169	1.705	415	-4
Diciembre	1.521	-56	290	3.945	-1.925	-733
<b>2008 CNAE'93</b>						
Enero	17.647	149	1.040	905	14.998	555
Febrero	8.542	128	80	1.606	5.922	806
Marzo	-1.415	-180	-265	1.318	-2.672	384
Abril	5.687	-289	229	2.128	3.222	397
Mayo	3.049	-293	362	1.528	1.415	37
Junio	4.276	-218	53	1.324	2.577	540
Julio	1.199	-12	-156	393	1.340	-366
Agosto	11.099	91	827	2.398	7.718	65
Septiembre	9.738	183	762	2.423	5.269	1.101
Octubre	26.187	610	1.674	5.241	17.581	1.081
Noviembre	15.280	90	1.239	4.444	9.206	301
Diciembre	14.894	-8	1.726	8.243	5.589	-656
<b>2009 CNAE'09</b>						
Enero*	23.923	102	2.991	3.060	18.029	-259
Febrero	18.289	120	1.688	2.607	13.657	217
Marzo	18.128	129	1.875	2.112	12.136	1.876
Abril	9.469	-5	481	103	7.426	1.464
Mayo	2.131	-155	388	-1.127	2.360	665
Junio	1.011	-20	686	-1.785	2.185	-55
Julio	-2.020	47	-1.226	-2.337	1.831	-335
Agosto	8.495	41	432	473	7.544	5
Septiembre	6.025	75	410	1.073	3.172	1.295
Octubre	11.074	378	646	1.797	7.667	586
Noviembre	6.366	130	261	1.839	3.797	339
Diciembre	3.705	-21	107	5.370	-976	-775
<b>2010 CNAE'93</b>						
Enero	13.523	80	622	291	11.984	546
Febrero	8.904	122	545	27	6.932	1.278
Marzo	5.666	210	267	-324	4.244	1.269
Abril	1.222	112	-335	-1.408	2.027	826
Mayo	-6.583	-115	-346	-2.243	-4.071	192
Junio	-3.748	-93	74	-2.496	-1.003	-230
Julio	-8.193	-78	-1.262	-2.442	-3.906	-505
Agosto	5.889	-1	71	-336	6.330	-175
Septiembre	3.034	-73	-294	-720	2.518	1.603
Octubre	-255	409	-478	-910	270	454
Noviembre	-2.309	98	-589	-372	-1.906	460
Diciembre	-7.151	-78	-364	2.466	-8.220	-955
<b>2011 CNAE'93</b>						
Enero	10.540	-22	471	-848	10.383	556
Febrero	5.702	135	-71	-184	5.111	711
Marzo	3.855	124	-25	562	2.357	837
Abril	-2.955	8	-319	558	-3.226	24
Mayo	-3.194	-19	-145	-1.447	-1.606	23
Junio	-6.365	-48	195	-1.901	-3.997	-614
Julio	446	56	-263	-1.586	2.440	-201
Agosto	5.040	-91	453	-102	5.530	-750
Septiembre	10.209	63	697	1.546	6.288	1.615
Octubre	11.819	379	891	1.982	8.008	559
Noviembre	-4.013	-7	-404	325	-3.922	-5
Diciembre	-4.303	-58	76	2.163	-5.073	-1.411
<b>2012 CNAE'93</b>						
Enero	22.756	206	1.580	1.038	19.310	622
Febrero	14.909	274	832	1.512	11.259	1.032
Marzo	4.501	77	352	-174	3.485	761
Abril						
Mayo						
Junio						
Julio						
Agosto						
Septiembre						
Octubre						
Noviembre						
Diciembre						

TABLA 12. ACTIVIDAD ECONÓMICA. Variación mensual relativa. Series SISPE

PERIODO	Total P.R.	Agricultura	Industria	Construcción	Servicios	Sin empleo anterior
<b>2007 CNAE'93</b>						
Enero	3,14	-2,30	1,56	-4,84	4,66	0,09
Febrero	1,17	2,04	-0,92	-2,08	1,56	5,24
Marzo	0,93	3,18	1,09	0,58	0,78	3,42
Abril	-0,29	1,39	-0,42	2,12	-0,46	-2,13
Mayo	-1,82	-2,06	-2,42	1,28	-1,94	-4,77
Junio	-0,68	-1,75	-2,52	1,05	-0,43	-4,56
Julio	-0,17	-2,40	-1,10	4,36	-0,22	-6,76
Agosto	3,14	-0,37	2,48	7,45	3,01	-2,80
Septiembre	-1,22	4,56	-1,66	-3,04	-1,41	7,38
Octubre	2,35	9,12	-0,62	3,92	2,34	3,21
Noviembre	0,92	6,38	-0,90	7,26	0,24	-0,04
Diciembre	0,67	-2,42	1,56	15,66	-1,12	-7,69
<b>2008 CNAE'93</b>						
Enero	7,70	6,59	5,51	3,11	8,82	6,30
Febrero	3,46	5,31	0,40	5,35	3,20	8,61
Marzo	-0,55	-7,09	-1,33	4,17	-1,40	3,78
Abril	2,24	-12,26	1,16	6,46	1,71	3,76
Mayo	1,17	-14,17	1,81	4,36	0,74	0,34
Junio	1,63	-12,28	0,26	3,62	1,34	4,92
Julio	0,45	-0,77	-0,77	1,04	0,69	-3,18
Agosto	4,14	5,89	4,09	6,26	3,92	0,58
Septiembre	3,49	11,19	3,62	5,95	2,58	9,81
Octubre	9,06	33,53	7,68	12,15	8,38	8,77
Noviembre	4,85	3,71	5,28	9,18	4,05	2,25
Diciembre	4,51	-0,32	6,98	15,60	2,36	-4,79
<b>2009 CNAE'09</b>						
Enero	6,93	6,43	9,28	4,43	7,77	-2,51
Febrero	4,95	4,52	5,56	4,21	5,24	1,59
Marzo	4,68	7,33	5,06	2,81	4,62	17,03
Abril	2,33	-0,26	1,23	0,13	2,70	11,36
Mayo	0,51	-8,23	0,98	-1,46	0,84	4,63
Junio	0,24	-1,16	1,72	-2,34	0,77	-0,37
Julio	-0,48	2,75	-3,03	-3,14	0,64	-2,24
Agosto	2,04	2,34	1,10	0,66	2,61	0,03
Septiembre	1,42	4,18	1,03	1,48	1,07	8,85
Octubre	2,57	20,20	1,61	2,44	2,56	3,68
Noviembre	1,44	5,78	0,64	2,44	1,24	2,05
Diciembre	0,83	-0,88	0,26	6,95	-0,31	-4,60
<b>2010 CNAE'09</b>						
Enero	2,99	3,39	1,51	0,35	3,87	3,40
Febrero	1,91	5,00	1,30	0,03	2,15	7,69
Marzo	1,19	8,20	0,63	-0,39	1,29	7,09
Abril	0,25	4,04	-0,79	-1,70	0,61	4,31
Mayo	-1,37	-3,99	-0,82	-2,76	-1,22	0,96
Junio	-0,79	-3,36	0,18	-3,16	-0,30	-1,14
Julio	-1,74	-2,92	-3,01	-3,19	-1,18	-2,53
Agosto	1,27	-0,04	0,17	-0,45	1,94	-0,90
Septiembre	0,65	-2,81	-0,72	-0,98	0,76	8,31
Octubre	-0,05	16,22	-1,18	-1,25	0,08	2,17
Noviembre	-0,49	3,34	-1,47	-0,52	-0,57	2,16
Diciembre	-1,52	-2,58	-0,92	3,44	-2,47	-4,38
<b>2011 CNAE'09</b>						
Enero	2,26	-0,90	1,13	-1,02	3,23	3,34
Febrero	1,21	4,61	-0,18	-0,25	1,52	3,32
Marzo	0,81	4,05	-0,06	0,77	0,69	3,79
Abril	-0,61	0,25	-0,81	0,76	-0,94	0,10
Mayo	-0,67	-0,59	-0,37	-1,95	-0,47	0,10
Junio	-1,34	-1,51	0,50	-2,61	-1,18	-2,67
Julio	0,09	1,79	-0,67	-2,24	0,73	-0,90
Agosto	1,07	-2,86	1,16	-0,15	1,64	-3,38
Septiembre	2,15	2,04	1,77	2,23	1,84	7,54
Octubre	2,44	12,01	2,22	2,80	2,30	2,43
Noviembre	-0,81	-0,20	-0,99	0,45	-1,10	-0,02
Diciembre	-0,87	-1,64	0,19	2,96	-1,44	-5,98
<b>2012 CNAE'09</b>						
Enero	4,82	7,03	4,00	1,42	5,76	2,91
Febrero	2,91	7,45	1,97	1,98	3,07	4,52
Marzo	0,86	1,95	0,82	-0,22	0,92	3,19
Abril						
Mayo						
Junio						
Julio						
Agosto						
Septiembre						
Octubre						
Noviembre						
Diciembre						

TABLA 13. ACTIVIDAD ECONÓMICA. Variación anual absoluta. Serie SISPE

PERIODO	Total P.R.	Agricultura	Industria	Construc.	Servicios	Sin empleo anterior
<b>2007 CNAE'93</b>						
Enero	-7.058	172	-1.041	1.335	-5.378	-2.146
Febrero	-4.462	136	-1.225	1.425	-2.957	-1.841
Marzo	-1.049	201	-710	2.007	-1.220	-1.327
Abril	1.937	266	-426	2.656	615	-1.174
Mayo	2.375	273	-601	3.334	785	-1.416
Junio	9.892	298	-152	4.329	6.533	-1.116
Julio	3.857	286	-689	4.043	1.498	-1.281
Agosto	6.062	329	-780	4.485	3.288	-1.260
Septiembre	7.291	309	-864	4.929	4.194	-1.277
Octubre	11.962	246	-815	5.299	8.411	-1.179
Noviembre	14.875	316	-1.006	6.362	10.360	-1.157
Diciembre	17.592	305	-776	7.911	11.150	-998
<b>2008 CNAE'93</b>						
Enero	28.596	499	-42	9.844	18.747	-452
Febrero	34.587	588	222	11.870	22.067	-160
Marzo	31.113	346	-258	13.073	18.081	-129
Abril	37.439	29	54	14.780	22.081	495
Mayo	44.534	-222	898	16.049	26.779	1.030
Junio	50.285	-405	1.440	17.158	30.068	2.024
Julio	51.846	-370	1.492	16.645	31.779	2.300
Agosto	56.151	-272	1.855	17.427	34.528	2.613
Septiembre	68.600	-176	2.936	20.558	42.203	3.079
Octubre	89.616	252	4.727	24.914	55.860	3.863
Noviembre	102.810	203	6.135	27.653	64.651	4.168
Diciembre	116.183	251	7.571	31.951	72.165	4.245
<b>2009 CNAE'09</b>						
Enero	122.459	252	11.280	35.576	72.837	2.513
Febrero	132.206	242	12.819	36.709	79.630	2.806
Marzo	151.749	459	14.937	37.609	94.349	4.395
Abril	155.531	590	15.105	35.510	98.760	5.566
Mayo	154.613	576	15.037	32.845	99.929	6.225
Junio	151.348	660	15.576	29.788	99.546	5.778
Julio	148.129	712	14.425	27.113	100.126	5.752
Agosto	145.525	697	13.853	24.993	100.274	5.708
Septiembre	141.812	669	13.308	23.321	98.362	6.151
Octubre	126.699	726	11.758	19.205	89.122	5.888
Noviembre	117.785	797	10.586	16.248	84.173	5.981
Diciembre	106.596	765	8.918	13.525	77.657	5.731
<b>2010 CNAE'09</b>						
Enero	96.196	743	6.549	10.756	71.612	6.536
Febrero	86.811	801	5.227	7.836	66.058	6.889
Marzo	74.349	882	3.619	5.400	58.166	6.282
Abril	66.102	999	2.803	3.889	52.767	5.644
Mayo	57.388	1.039	2.069	2.773	46.336	5.171
Junio	52.629	966	1.457	2.062	43.148	4.996
Julio	46.456	841	1.421	1.957	37.411	4.826
Agosto	43.850	799	1.060	1.148	36.197	4.646
Septiembre	40.859	651	356	-645	35.543	4.954
Octubre	29.530	682	-768	-3.352	28.146	4.822
Noviembre	20.855	650	-1.618	-5.563	22.443	4.943
Diciembre	9.999	593	-2.089	-8.467	15.199	4.763
<b>2011 CNAE'09</b>						
Enero	7.016	491	-2.240	-9.606	13.598	4.773
Febrero	3.814	504	-2.856	-9.817	11.777	4.206
Marzo	2.003	418	-3.148	-8.931	9.890	3.774
Abril	-2.174	314	-3.132	-6.965	4.637	2.972
Mayo	1.215	410	-2.931	-6.169	7.102	2.803
Junio	-1.402	455	-2.810	-5.574	4.108	2.419
Julio	7.237	589	-1.811	-4.718	10.454	2.723
Agosto	6.388	499	-1.429	-4.484	9.654	2.148
Septiembre	13.563	635	-438	-2.218	13.424	2.160
Octubre	25.637	605	931	674	21.162	2.265
Noviembre	23.933	500	1.116	1.371	19.146	1.800
Diciembre	26.781	520	1.556	1.068	22.293	1.344
<b>2012 CNAE'09</b>						
Enero	38.997	748	2.665	2.954	31.220	1.410
Febrero	48.204	887	3.568	4.650	37.368	1.731
Marzo	48.850	840	3.945	3.914	38.496	1.655
Abril						
Mayo						
Junio						
Julio						
Agosto						
Septiembre						
Octubre						
Noviembre						
Diciembre						

TABLA 14. ACTIVIDAD ECONÓMICA. Variación anual relativa. Serie SISPE

PERIODO	Total P.R.	Agricultura	Industria	Construc.	Servicios	Sin empleo anterior
<b>2007</b>						
Enero	-3,13	9,90	-4,96	7,08	-3,13	-17,95
Febrero	-1,98	7,50	-5,84	7,77	-1,72	-15,13
Marzo	-0,47	11,10	-3,43	11,23	-0,71	-11,05
Abril	0,88	15,00	-2,10	15,05	0,36	-10,10
Mayo	1,10	15,84	-3,00	19,35	0,47	-12,45
Junio	4,78	17,91	-0,80	26,31	4,11	-10,51
Julio	1,82	17,56	-3,55	22,92	0,92	-12,64
Agosto	2,79	20,84	-3,91	23,83	1,97	-12,77
Septiembre	3,42	18,33	-4,38	27,90	2,57	-12,14
Octubre	5,60	12,74	-4,17	29,15	5,15	-11,00
Noviembre	6,99	15,80	-5,14	33,80	6,41	-10,82
Diciembre	8,32	15,60	-3,95	37,28	7,02	-10,18
<b>2008</b>						
Enero	13,11	26,13	-0,21	48,76	11,27	-4,61
Febrero	15,67	30,17	1,12	60,04	13,06	-1,55
Marzo	13,96	17,21	-1,29	65,74	10,62	-1,21
Abril	16,85	1,42	0,27	72,79	13,03	4,74
Mayo	20,42	-11,12	4,62	78,04	16,11	10,35
Junio	23,21	-20,64	7,61	82,57	18,17	21,31
Julio	23,97	-19,32	7,97	76,75	19,25	25,97
Agosto	25,17	-14,26	9,67	74,79	20,30	30,35
Septiembre	31,13	-8,82	15,56	90,99	25,17	33,31
Octubre	39,73	11,58	25,21	106,11	32,55	40,49
Noviembre	45,17	8,77	33,02	109,80	37,58	43,70
Diciembre	50,70	11,11	40,12	109,69	42,43	48,22
<b>2009</b>						
Enero	49,62	17,50	47,12	97,26	41,09	33,18
Febrero	51,78	15,98	52,82	95,61	43,53	34,19
Marzo	59,76	32,16	62,17	94,96	52,31	51,73
Abril	59,91	45,68	62,06	84,94	53,85	63,34
Mayo	58,86	50,05	60,65	75,77	54,14	70,79
Junio	56,70	63,04	62,45	66,76	53,19	62,89
Julio	55,24	68,30	58,01	60,31	53,15	64,80
Agosto	52,12	63,36	53,55	52,56	51,22	63,94
Septiembre	49,07	55,68	49,61	46,37	48,97	62,91
Octubre	40,20	47,70	40,51	34,17	40,92	55,40
Noviembre	35,65	50,35	34,76	26,64	37,16	55,01
Diciembre	30,87	48,06	27,67	19,57	33,46	55,38
<b>2010</b>						
Enero	26,05	43,83	18,59	14,91	28,63	64,78
Febrero	22,40	45,54	14,09	10,43	25,16	62,55
Marzo	18,33	46,72	9,29	6,99	21,17	48,74
Abril	15,92	53,05	7,11	5,03	18,70	39,32
Mayo	13,75	60,13	5,19	3,64	16,29	34,43
Junio	12,58	56,56	3,60	2,77	15,05	33,39
Julio	11,16	47,92	3,62	2,72	12,97	32,99
Agosto	10,32	44,49	2,67	1,58	12,23	31,75
Septiembre	9,48	34,79	0,89	-0,88	11,88	31,10
Octubre	6,68	30,32	-1,88	-4,44	9,17	29,20
Noviembre	4,65	27,32	-3,94	-7,20	7,22	29,33
Diciembre	2,21	25,15	-5,08	-10,25	4,91	29,62
<b>2011</b>						
Enero	1,51	20,14	-5,36	-11,59	4,23	28,71
Febrero	0,80	19,69	-6,75	-11,84	3,58	23,49
Marzo	0,42	15,09	-7,39	-10,81	2,97	19,68
Abril	-0,45	10,90	-7,41	-8,58	1,38	14,86
Mayo	0,26	14,82	-7,00	-7,81	2,15	13,88
Junio	-0,30	17,02	-6,69	-7,29	1,25	12,12
Julio	1,56	22,69	-4,45	-6,37	3,21	14,00
Agosto	1,36	19,23	-3,50	-6,08	2,91	11,14
Septiembre	2,88	25,18	-1,08	-3,04	4,01	10,34
Octubre	5,44	20,64	2,33	0,94	6,32	10,62
Noviembre	5,10	16,51	2,83	1,91	5,75	8,26
Diciembre	5,80	17,62	3,98	1,44	6,86	6,45
<b>2011</b>						
Enero	8,25	25,54	6,74	4,03	9,31	6,59
Febrero	10,08	28,95	9,04	6,36	10,98	7,83
Marzo	10,13	26,35	10,00	5,31	11,23	7,21
Abril						
Mayo						
Junio						
Julio						
Agosto						
Septiembre						
Octubre						
Noviembre						
Diciembre						

# **CONTRATOS REGISTRADOS**

---

**Marzo 2012**



Marzo 2012

Tabla 1.- CONTRATACION SEGÚN SEXO Y EDAD POR DURACIÓN Y TIPO DE JORNADA Y MODALIDAD

CONTRATACIONES		Hombres						Mujeres					
		Total	16-24	25-29	30-44	45-54	>=55	Total	16-24	25-29	30-44	45-54	>=55
Indefinidos	Jornada completa												
	Indefinido ordinario	5.905	362	1.107	3.387	803	246	3.351	289	714	1.881	388	79
	Indefinido fomento empleo	770	186	394	60	102	28	689	190	388	43	48	20
	Discapacitados	47	1	2	25	13	6	24	2	3	10	8	1
	Discapacitados en CEE	5	1	0	1	1	2	13	2	3	5	3	0
	Transformaciones en indefinidos	2.556	253	640	1.300	280	83	1.737	221	529	786	174	27
	<b>Total jornada completa</b>	<b>9.283</b>	<b>803</b>	<b>2.143</b>	<b>4.773</b>	<b>1.199</b>	<b>365</b>	<b>5.814</b>	<b>704</b>	<b>1.637</b>	<b>2.725</b>	<b>621</b>	<b>127</b>
	Jornada parcial												
	Indefinido ordinario	1.729	415	331	717	201	65	1.894	410	387	768	245	84
	Indefinido fomento empleo	6	0	1	3	2	0	13	2	0	2	6	3
	Discapacitados	10	0	1	6	2	1	26	2	2	5	11	6
	Discapacitados en CEE	3	1	0	2	0	0	4	0	0	4	0	0
	Transformaciones en indefinidos	695	157	163	289	68	18	1.116	242	247	457	138	32
	<b>Total jornada parcial</b>	<b>2.443</b>	<b>573</b>	<b>496</b>	<b>1.017</b>	<b>273</b>	<b>84</b>	<b>3.053</b>	<b>656</b>	<b>636</b>	<b>1.236</b>	<b>400</b>	<b>125</b>
	Fijos discontinuos												
	Indefinido ordinario	172	69	31	56	13	3	199	57	37	68	32	5
	Indefinido fomento empleo	1	0	1	0	0	0	1	0	0	0	1	0
	Discapacitados	0	0	0	0	0	0	2	0	0	0	2	0
Discapacitados en CEE	0	0	0	0	0	0	0	0	0	0	0	0	
Transformaciones en indefinidos	11	0	5	5	1	0	24	2	1	8	10	3	
<b>Total fijos discontinuos</b>	<b>184</b>	<b>69</b>	<b>37</b>	<b>61</b>	<b>14</b>	<b>3</b>	<b>226</b>	<b>59</b>	<b>38</b>	<b>76</b>	<b>45</b>	<b>8</b>	
<b>Total indefinidos</b>	<b>11.910</b>	<b>1.445</b>	<b>2.676</b>	<b>5.851</b>	<b>1.486</b>	<b>452</b>	<b>9.093</b>	<b>1.419</b>	<b>2.311</b>	<b>4.037</b>	<b>1.066</b>	<b>260</b>	
Temporales	Jornada completa												
	Obra o servicio	22.598	2.698	4.082	11.268	3.320	1.230	10.655	2.176	2.404	4.382	1.216	477
	Eventual circunstancias producci	12.434	1.786	2.542	6.213	1.503	390	10.001	1.667	2.169	4.636	1.238	291
	Interinidad	2.178	346	491	1.000	260	81	4.061	680	845	1.824	579	133
	Discapacitados temporal	83	6	7	39	27	4	42	2	8	14	14	4
	Temporal discapacitados en CEE	0	0	0	0	0	0	0	0	0	0	0	0
	Relevo	106	14	45	37	7	3	53	6	7	32	7	1
	Sust. Jubilación 64 años	38	5	8	12	8	5	43	5	7	17	7	7
	Prácticas	306	100	175	30	1	0	292	111	147	32	2	0
	Formación	308	252	54	2	0	0	215	160	50	2	2	1
	Otros temporales	83	15	15	30	17	6	45	3	7	29	5	1
	<b>Total jornada completa</b>	<b>38.134</b>	<b>5.222</b>	<b>7.419</b>	<b>18.631</b>	<b>5.143</b>	<b>1.719</b>	<b>25.407</b>	<b>4.810</b>	<b>5.644</b>	<b>10.968</b>	<b>3.070</b>	<b>915</b>
	Jornada parcial												
	Obra o servicio	8.464	1.985	1.757	3.600	858	264	9.918	2.969	2.155	3.478	1.046	270
	Eventual circunstancias producci	8.419	2.260	1.826	3.276	870	187	10.201	3.125	2.148	3.679	1.005	244
	Interinidad	831	216	180	345	73	17	3.042	588	448	1.268	598	140
	Temporal discapacitados	47	6	0	21	17	3	57	5	4	29	14	5
	Temporal discapacitados en CEE	1	0	0	0	0	1	0	0	0	0	0	0
Jubilación parcial	240	0	0	2	0	238	108	0	1	0	0	107	
Relevo	26	3	3	11	8	1	65	1	2	39	15	8	
Prácticas	58	33	21	3	1	0	107	63	40	4	0	0	
Otros temporales	0	0	0	0	0	0	0	0	0	0	0	0	
<b>Total jornada parcial</b>	<b>18.086</b>	<b>4.503</b>	<b>3.787</b>	<b>7.258</b>	<b>1.827</b>	<b>711</b>	<b>23.498</b>	<b>6.751</b>	<b>4.798</b>	<b>8.497</b>	<b>2.678</b>	<b>774</b>	
<b>Total temporales</b>	<b>56.220</b>	<b>9.725</b>	<b>11.206</b>	<b>25.889</b>	<b>6.970</b>	<b>2.430</b>	<b>48.905</b>	<b>11.561</b>	<b>10.442</b>	<b>19.465</b>	<b>5.748</b>	<b>1.689</b>	
<b>TOTAL</b>	<b>68.130</b>	<b>11.170</b>	<b>13.882</b>	<b>31.740</b>	<b>8.456</b>	<b>2.882</b>	<b>57.998</b>	<b>12.980</b>	<b>12.753</b>	<b>23.502</b>	<b>6.814</b>	<b>1.949</b>	

Tabla 2.- CONTRATACION SEGÚN ACTIVIDAD ECONOMICA POR SEXO Y MODALIDAD

CONTRATACIONES	TOTAL	AGRICULTURA		INDUSTRIA			CONSTRUCCION	
		A	B	C	D	E	F	
Ambos sexos	Indefinido ordinario	13.250	43	8	771	19	12	820
	Indefinido fomento empleo	1.480	3	0	84	3	0	68
	Discapacitados	109	0	0	5	3	0	6
	Discapacitados en CEE	25	0	0	5	0	0	0
	<b>Subtotal indefinidos</b>	<b>14.864</b>	<b>46</b>	<b>8</b>	<b>865</b>	<b>25</b>	<b>12</b>	<b>894</b>
	Obra o servicio	51.635	183	13	1.268	8	42	8.302
	Event. circuns. producción	41.055	143	5	1.739	4	145	1.260
	Interinidad	10.112	10	0	244	10	208	74
	Temporal discapacitados	229	0	0	7	0	0	15
	Temporal discapacitados en CEE	1	0	0	0	0	0	0
	Jubilación parcial	348	0	0	44	0	2	21
	Relevo	250	0	0	12	0	3	13
	Jubilación 64 años	81	0	0	5	0	0	0
	Prácticas	763	1	8	69	2	11	32
	Formación	523	0	0	30	0	0	25
	Otros contratos	128	4	1	1	0	0	3
	<b>Subtotal temporal</b>	<b>105.125</b>	<b>341</b>	<b>27</b>	<b>3.419</b>	<b>24</b>	<b>411</b>	<b>9.745</b>
Conversión en indefinido	6.139	11	3	515	5	72	419	
<b>Total ambos sexos</b>	<b>126.128</b>	<b>398</b>	<b>38</b>	<b>4.799</b>	<b>54</b>	<b>495</b>	<b>11.058</b>	
Hombres	Indefinido ordinario	7.806	34	7	504	10	11	711
	Indefinido fomento empleo	777	3	0	58	2	0	52
	Discapacitados	57	0	0	5	1	0	5
	Discapacitados en CEE	8	0	0	2	0	0	0
	<b>Subtotal indefinidos</b>	<b>8.648</b>	<b>37</b>	<b>7</b>	<b>569</b>	<b>13</b>	<b>11</b>	<b>768</b>
	Obra o servicio	31.062	140	13	1.010	6	36	8.070
	Event. circuns. producción	20.853	105	5	1.172	2	120	947
	Interinidad	3.009	6	0	139	5	194	42
	Temporal discapacitados	130	0	0	4	0	0	11
	Temporal discapacitados en CEE	1	0	0	0	0	0	0
	Jubilación parcial	240	0	0	35	0	2	17
	Relevo	132	0	0	10	0	3	10
	Jubilación 64 años	38	0	0	4	0	0	0
	Prácticas	364	1	7	38	1	7	21
	Formación	308	0	0	25	0	0	21
	Otros contratos	83	4	1	1	0	0	2
	<b>Subtotal temporal</b>	<b>56.220</b>	<b>256</b>	<b>26</b>	<b>2.438</b>	<b>14</b>	<b>362</b>	<b>9.141</b>
Conversión en indefinido	3.262	9	1	370	4	66	356	
<b>Total hombres</b>	<b>68.130</b>	<b>302</b>	<b>34</b>	<b>3.377</b>	<b>31</b>	<b>439</b>	<b>10.265</b>	
Mujeres	Indefinido ordinario	5.444	9	1	267	9	1	109
	Indefinido fomento empleo	703	0	0	26	1	0	16
	Discapacitados	52	0	0	0	2	0	1
	Discapacitados en CEE	17	0	0	3	0	0	0
	<b>Subtotal indefinidos</b>	<b>6.216</b>	<b>9</b>	<b>1</b>	<b>296</b>	<b>12</b>	<b>1</b>	<b>126</b>
	Obra o servicio	20.573	43	0	258	2	6	232
	Event. circuns. producción	20.202	38	0	567	2	25	313
	Interinidad	7.103	4	0	105	5	14	32
	Temporal discapacitados	99	0	0	3	0	0	4
	Temporal discapacitados en CEE	0	0	0	0	0	0	0
	Jubilación parcial	108	0	0	9	0	0	4
	Relevo	118	0	0	2	0	0	3
	Jubilación 64 años	43	0	0	1	0	0	0
	Prácticas	399	0	1	31	1	4	11
	Formación	215	0	0	5	0	0	4
	Otros contratos	45	0	0	0	0	0	1
	<b>Subtotal temporal</b>	<b>48.905</b>	<b>85</b>	<b>1</b>	<b>981</b>	<b>10</b>	<b>49</b>	<b>604</b>
Conversión en indefinido	2.877	2	2	145	1	6	63	
<b>Total mujeres</b>	<b>57.998</b>	<b>96</b>	<b>4</b>	<b>1.422</b>	<b>23</b>	<b>56</b>	<b>793</b>	

A.- Agricultura, ganadería, silvicultura y pesca

B.- Industrias extractivas

C.- Industrias manufactureras

D.- Suministro de energía eléctrica, gas, vapor y aire acondicionado

E.- Suministro de agua, actividades de saneamiento, gestión de residuos y descontaminación

F.- Construcción

Tabla 2.- CONTRATACION SEGÚN ACTIVIDAD ECONOMICA POR SEXO Y EDAD

CONTRATACIONES		SERVICIOS														
		G	H	I	J	K	L	M	N	O	P	Q	R	S	T	U
Ambos sexos	Indefinido ordinario	2.762	737	2.020	1.593	315	149	1.467	1.081	11	351	440	195	334	119	3
	Indefinido fomento empleo	383	52	219	138	17	38	209	104	0	22	49	13	69	8	1
	Discapacitados	13	8	11	4	0	2	10	28	0	3	12	0	1	3	0
	Discapacitados en CEE	2	0	2	0	0	0	4	8	0	0	3	0	1	0	0
	<b>Subtotal indefinidos</b>	<b>3.160</b>	<b>797</b>	<b>2.252</b>	<b>1.735</b>	<b>332</b>	<b>189</b>	<b>1.690</b>	<b>1.221</b>	<b>11</b>	<b>376</b>	<b>504</b>	<b>208</b>	<b>405</b>	<b>130</b>	<b>4</b>
	Obra o servicio	1.643	818	1.963	4.352	150	110	5.052	18.622	495	2.835	994	3.431	1.129	108	117
	Event. circuns. producción	5.872	1.883	6.574	1.038	225	116	1.673	16.045	34	873	1.227	1.233	934	30	2
	Interinidad	1.161	418	852	160	88	32	310	2.688	257	790	2.350	140	220	93	7
	Temporal discapacitados	16	4	3	4	0	0	11	84	0	6	53	0	25	1	0
	Temporal discapacitados en CEE	1	0	0	0	0	0	0	0	0	0	0	0	0	0	0
	Jubilación parcial	79	30	25	6	4	0	22	27	20	20	39	3	5	1	0
	Relevo	20	75	18	3	6	0	6	16	20	16	40	0	1	1	0
	Jubilación 64 años	13	0	2	1	0	1	4	3	34	4	12	0	0	2	0
	Prácticas	80	13	10	68	24	3	293	27	2	31	64	7	18	0	0
	Formación	184	4	71	9	1	5	26	16	112	9	9	0	22	0	0
	Otros contratos	30	1	1	31	0	0	4	4	4	8	1	28	0	7	0
	<b>Subtotal temporal</b>	<b>9.099</b>	<b>3.246</b>	<b>9.519</b>	<b>5.672</b>	<b>498</b>	<b>267</b>	<b>7.401</b>	<b>37.532</b>	<b>978</b>	<b>4.592</b>	<b>4.789</b>	<b>4.842</b>	<b>2.354</b>	<b>243</b>	<b>##</b>
Conversión en indefinido	1.417	267	949	330	116	46	473	668	5	143	304	124	257	14	1	
<b>Total ambos sexos</b>	<b>13.676</b>	<b>4.310</b>	<b>12.720</b>	<b>7.737</b>	<b>946</b>	<b>502</b>	<b>9.564</b>	<b>39.421</b>	<b>994</b>	<b>5.111</b>	<b>5.597</b>	<b>5.174</b>	<b>3.016</b>	<b>387</b>	<b>131</b>	
Hombres	Indefinido ordinario	1.519	610	1.217	1.051	181	70	779	619	8	120	95	108	115	36	1
	Indefinido fomento empleo	222	43	112	79	8	18	92	48	0	6	7	6	14	7	0
	Discapacitados	5	7	5	3	0	0	4	16	0	0	3	0	0	3	0
	Discapacitados en CEE	2	0	0	0	0	0	1	1	0	0	2	0	0	0	0
	<b>Subtotal indefinidos</b>	<b>1.748</b>	<b>660</b>	<b>1.334</b>	<b>1.133</b>	<b>189</b>	<b>88</b>	<b>876</b>	<b>684</b>	<b>8</b>	<b>126</b>	<b>107</b>	<b>114</b>	<b>129</b>	<b>46</b>	<b>1</b>
	Obra o servicio	982	725	1.163	2.699	58	76	2.042	9.708	185	1.187	246	2.125	484	56	51
	Event. circuns. producción	2.530	1.316	3.312	669	84	50	598	8.383	18	287	260	669	303	21	2
	Interinidad	334	289	202	66	27	10	80	824	81	141	369	62	61	76	1
	Temporal discapacitados	9	4	3	3	0	0	4	49	0	2	25	0	15	1	0
	Temporal discapacitados en CEE	1	0	0	0	0	0	0	0	0	0	0	0	0	0	0
	Jubilación parcial	68	25	20	4	3	0	15	18	11	5	10	3	3	1	0
	Relevo	8	57	8	3	3	0	4	7	6	3	8	0	1	1	0
	Jubilación 64 años	5	0	2	0	0	0	2	0	17	1	5	0	0	2	0
	Prácticas	31	7	4	40	13	0	142	11	0	10	18	4	9	0	0
	Formación	112	3	33	5	0	2	13	11	76	5	0	0	2	0	0
	Otros contratos	19	1	1	24	0	0	2	2	2	6	1	17	0	0	0
	<b>Subtotal temporal</b>	<b>4.099</b>	<b>2.427</b>	<b>4.748</b>	<b>3.513</b>	<b>188</b>	<b>138</b>	<b>2.902</b>	<b>19.013</b>	<b>396</b>	<b>1.647</b>	<b>942</b>	<b>2.880</b>	<b>878</b>	<b>158</b>	<b>54</b>
Conversión en indefinido	735	228	493	201	48	21	198	294	4	48	55	55	64	11	1	
<b>Total hombres</b>	<b>6.582</b>	<b>3.315</b>	<b>6.575</b>	<b>4.847</b>	<b>425</b>	<b>247</b>	<b>3.976</b>	<b>19.991</b>	<b>408</b>	<b>1.821</b>	<b>1.104</b>	<b>3.049</b>	<b>1.071</b>	<b>215</b>	<b>56</b>	
Mujeres	Indefinido ordinario	1.243	127	803	542	134	79	688	462	3	231	345	87	219	83	2
	Indefinido fomento empleo	161	9	107	59	9	20	117	56	0	16	42	7	55	1	1
	Discapacitados	8	1	6	1	0	2	6	12	0	3	9	0	1	0	0
	Discapacitados en CEE	0	0	2	0	0	0	3	7	0	0	1	0	1	0	0
	<b>Subtotal indefinidos</b>	<b>1.412</b>	<b>137</b>	<b>918</b>	<b>602</b>	<b>143</b>	<b>101</b>	<b>814</b>	<b>537</b>	<b>3</b>	<b>250</b>	<b>397</b>	<b>94</b>	<b>276</b>	<b>84</b>	<b>3</b>
	Obra o servicio	661	93	800	1.653	92	34	3.010	8.914	310	1.648	748	1.306	645	52	66
	Event. circuns. producción	3.342	567	3.262	369	141	66	1.075	7.662	16	586	967	564	631	9	0
	Interinidad	827	129	650	94	61	22	230	1.864	176	649	1.981	78	159	17	6
	Temporal discapacitados	7	0	0	1	0	0	7	35	0	4	28	0	10	0	0
	Temporal discapacitados en CEE	0	0	0	0	0	0	0	0	0	0	0	0	0	0	0
	Jubilación parcial	11	5	5	2	1	0	7	9	9	15	29	0	2	0	0
	Relevo	12	18	10	0	3	0	2	9	14	13	32	0	0	0	0
	Jubilación 64 años	8	0	0	1	0	1	2	3	17	3	7	0	0	0	0
	Prácticas	49	6	6	28	11	3	151	16	2	21	46	3	9	0	0
	Formación	72	1	38	4	1	3	13	5	36	4	9	0	20	0	0
	Otros contratos	11	0	0	7	0	0	2	2	2	2	0	11	0	7	0
	<b>Subtotal temporal</b>	<b>5.000</b>	<b>819</b>	<b>4.771</b>	<b>2.159</b>	<b>310</b>	<b>129</b>	<b>4.499</b>	<b>18.519</b>	<b>582</b>	<b>2.945</b>	<b>3.847</b>	<b>1.962</b>	<b>1.476</b>	<b>85</b>	<b>72</b>
Conversión en indefinido	682	39	456	129	68	25	275	374	1	95	249	69	193	3	0	
<b>Total mujeres</b>	<b>7.094</b>	<b>995</b>	<b>6.145</b>	<b>2.890</b>	<b>521</b>	<b>255</b>	<b>5.588</b>	<b>19.430</b>	<b>586</b>	<b>3.290</b>	<b>4.493</b>	<b>2.125</b>	<b>1.945</b>	<b>172</b>	<b>75</b>	

G.- Comercio al por mayor y al por menor; reparación de vehículos de motor y motocicletas

H.- Transporte y almacenamiento

I.- Hostelería

J.- Información y comunicaciones

K.- Actividades financieras y de seguros

L.- Actividades inmobiliarias

M.- Actividades profesionales, científicas y técnicas

N.- Actividades administrativas y servicios auxiliares

O.- Administración pública y defensa; Seguridad Social obligatoria

P.- Educación

Q.- Actividades sanitarias y de servicios sociales

R.- Actividades artísticas, recreativas y de entretenimiento

S.- Otros servicios

T.- Actividades de los hogares como empleadores de personal dom

U.- Actividades de organizaciones y organismos extraterritoriales

Marzo 2012

Tabla 3.- CONTRATACION SEGÚN SUBGRUPO DE OCUPACION POR SEXO Y MODALIDAD

CONTRATACIONES		TOTAL	A	B	C	D	E	F	G	H
Ambos sexos	Indefinido ordinario	13.250	549	458	1.910	1.760	1.194	698	3.061	420
	Indefinido fomento empleo	1.480	20	43	148	224	200	123	324	93
	Discapacitados	109	1	2	6	5	19	10	10	12
	Discapacitados en CEE	25	1	0	1	1	1	2	3	1
	<b>Subtotal indefinidos</b>	<b>14.864</b>	<b>571</b>	<b>503</b>	<b>2.065</b>	<b>1.990</b>	<b>1.414</b>	<b>833</b>	<b>3.398</b>	<b>526</b>
	Obra o servicio	51.635	66	2.496	6.845	5.410	1.655	3.484	8.807	3.036
	Event. circuns. producción	41.055	92	897	1.104	4.041	2.145	2.134	12.771	2.314
	Interinidad	10.112	12	1.189	330	679	698	644	1.326	1.785
	Temporal discapacitados	229	2	2	3	9	6	30	15	19
	Temporal discapacitados en CEE	1	0	0	0	0	0	0	0	0
	Jubilación parcial	348	10	23	27	43	56	9	40	17
	Relevo	250	1	20	9	75	30	8	21	13
	Jubilación 64 años	81	0	5	4	10	9	4	10	6
	Prácticas	763	2	85	340	142	94	21	8	39
	Formación	523	0	0	7	23	35	17	193	24
	Otros contratos	128	8	10	30	63	0	0	2	0
	<b>Subtotal temporal</b>	<b>105.125</b>	<b>193</b>	<b>4.727</b>	<b>8.699</b>	<b>10.495</b>	<b>4.728</b>	<b>6.351</b>	<b>23.193</b>	<b>7.253</b>
	Conversión en indefinido	6.139	37	196	474	698	532	501	1.492	335
	<b>Total ambos sexos</b>	<b>126.128</b>	<b>801</b>	<b>5.426</b>	<b>11.238</b>	<b>13.183</b>	<b>6.674</b>	<b>7.685</b>	<b>28.083</b>	<b>8.114</b>
Hombres	Indefinido ordinario	7.806	385	156	1.272	1.182	482	223	1.657	144
	Indefinido fomento empleo	777	12	6	79	138	74	31	158	26
	Discapacitados	57	0	0	4	3	6	5	7	5
	Discapacitados en CEE	8	1	0	1	0	0	1	0	0
	<b>Subtotal indefinidos</b>	<b>8.648</b>	<b>398</b>	<b>162</b>	<b>1.356</b>	<b>1.323</b>	<b>562</b>	<b>260</b>	<b>1.822</b>	<b>175</b>
	Obra o servicio	31.062	46	1.049	4.044	3.270	695	1.050	4.229	882
	Event. circuns. producción	20.853	66	269	605	2.270	864	618	5.670	647
	Interinidad	3.009	10	215	100	273	220	121	395	353
	Temporal discapacitados	130	1	0	2	5	5	12	7	9
	Temporal discapacitados en CEE	1	0	0	0	0	0	0	0	0
	Jubilación parcial	240	8	3	23	34	31	3	32	10
	Relevo	132	0	4	5	57	8	2	10	6
	Jubilación 64 años	38	0	1	1	4	3	2	4	3
	Prácticas	364	2	26	182	72	41	4	2	6
	Formación	308	0	0	5	14	15	4	100	1
	Otros contratos	83	8	7	16	44	0	0	2	0
	<b>Subtotal temporal</b>	<b>56.220</b>	<b>141</b>	<b>1.574</b>	<b>4.983</b>	<b>6.043</b>	<b>1.882</b>	<b>1.816</b>	<b>10.451</b>	<b>1.917</b>
	Conversión en indefinido	3.262	26	60	267	403	184	152	698	75
	<b>Total hombres</b>	<b>68.130</b>	<b>565</b>	<b>1.796</b>	<b>6.606</b>	<b>7.769</b>	<b>2.628</b>	<b>2.228</b>	<b>12.971</b>	<b>2.167</b>
Mujeres	Indefinido ordinario	5.444	164	302	638	578	712	475	1.404	276
	Indefinido fomento empleo	703	8	37	69	86	126	92	166	67
	Discapacitados	52	1	2	2	2	13	5	3	7
	Discapacitados en CEE	17	0	0	0	1	1	1	3	1
	<b>Subtotal indefinidos</b>	<b>6.216</b>	<b>173</b>	<b>341</b>	<b>709</b>	<b>667</b>	<b>852</b>	<b>573</b>	<b>1.576</b>	<b>351</b>
	Obra o servicio	20.573	20	1.447	2.801	2.140	960	2.434	4.578	2.154
	Event. circuns. producción	20.202	26	628	499	1.771	1.281	1.516	7.101	1.667
	Interinidad	7.103	2	974	230	406	478	523	931	1.432
	Temporal discapacitados	99	1	2	1	4	1	18	8	10
	Temporal discapacitados en CEE	0	0	0	0	0	0	0	0	0
	Jubilación parcial	108	2	20	4	9	25	6	8	7
	Relevo	118	1	16	4	18	22	6	11	7
	Jubilación 64 años	43	0	4	3	6	6	2	6	3
	Prácticas	399	0	59	158	70	53	17	6	33
	Formación	215	0	0	2	9	20	13	93	23
	Otros contratos	45	0	3	14	19	0	0	0	0
	<b>Subtotal temporal</b>	<b>48.905</b>	<b>52</b>	<b>3.153</b>	<b>3.716</b>	<b>4.452</b>	<b>2.846</b>	<b>4.535</b>	<b>12.742</b>	<b>5.336</b>
	Conversión en indefinido	2.877	11	136	207	295	348	349	794	260
	<b>Total mujeres</b>	<b>57.998</b>	<b>236</b>	<b>3.630</b>	<b>4.632</b>	<b>5.414</b>	<b>4.046</b>	<b>5.457</b>	<b>15.112</b>	<b>5.947</b>

A.- Directores y gerentes.  
B.- Técnicos y profesionales científicos e intelectuales de la salud y la enseñanza  
C.- Otros técnicos y profesionales científicos e intelectuales  
D.- Técnicos y profesionales de apoyo  
E.- Empleados de oficina que no atienden al público  
F.- Empleados de oficina que atienden al público  
G.- Trabajadores de los servicios de restauración y comercio

Marzo 2012

Tabla 3.- CONTRATACION SEGÚN SUBGRUPO DE OCUPACION POR SEXO Y MODALIDAD

CONTRATACIONES		I	J	K	L	M	N	O	P	Q
Ambos sexos	Indefinido ordinario	167	25	382	378	219	563	1.072	394	0
	Indefinido fomento empleo	1	3	28	77	10	57	67	62	0
	Discapacitados	3	0	2	3	1	4	20	11	0
	Discapacitados en CEE	0	0	0	3	2	0	4	6	0
	<b>Subtotal indefinidos</b>	<b>171</b>	<b>28</b>	<b>412</b>	<b>461</b>	<b>232</b>	<b>624</b>	<b>1.163</b>	<b>473</b>	<b>0</b>
	Obra o servicio	708	135	5.535	2.083	1.153	953	4.441	4.828	0
	Event. circuns. producción	319	69	597	1.405	739	1.204	5.874	5.349	1
	Interinidad	108	15	67	162	66	191	2.256	584	0
	Temporal discapacitados	2	0	2	10	1	19	93	16	0
	Temporal discapacitados en CEE	0	0	0	0	0	0	0	1	0
	Jubilación parcial	5	2	10	29	12	24	32	9	0
	Relevo	1	2	10	8	2	11	29	10	0
	Jubilación 64 años	1	1	8	7	1	0	10	5	0
	Prácticas	0	0	2	20	5	0	5	0	0
	Formación	0	50	54	69	7	0	44	0	0
	Otros contratos	0	0	0	2	1	0	8	4	0
	<b>Subtotal temporal</b>	<b>1.144</b>	<b>274</b>	<b>6.285</b>	<b>3.795</b>	<b>1.987</b>	<b>2.402</b>	<b>12.792</b>	<b>10.806</b>	<b>1</b>
Conversión en indefinido	48	13	242	276	87	243	553	412	0	
<b>Total ambos sexos</b>	<b>1.363</b>	<b>315</b>	<b>6.939</b>	<b>4.532</b>	<b>2.306</b>	<b>3.269</b>	<b>14.508</b>	<b>11.691</b>	<b>1</b>	
Hombres	Indefinido ordinario	148	21	369	346	139	547	414	321	0
	Indefinido fomento empleo	1	3	28	71	9	55	32	54	0
	Discapacitados	3	0	2	3	1	4	5	9	0
	Discapacitados en CEE	0	0	0	2	1	0	1	1	0
	<b>Subtotal indefinidos</b>	<b>152</b>	<b>24</b>	<b>399</b>	<b>422</b>	<b>150</b>	<b>606</b>	<b>452</b>	<b>385</b>	<b>0</b>
	Obra o servicio	568	122	5.453	1.837	984	903	2.059	3.871	0
	Event. circuns. producción	197	58	559	1.209	511	1.142	2.174	3.993	1
	Interinidad	68	11	60	120	50	179	419	415	0
	Temporal discapacitados	0	0	2	8	1	18	47	13	0
	Temporal discapacitados en CEE	0	0	0	0	0	0	0	1	0
	Jubilación parcial	3	2	10	25	11	24	13	8	0
	Relevo	0	2	9	6	2	10	5	6	0
	Jubilación 64 años	1	1	8	5	1	0	2	2	0
	Prácticas	0	0	2	18	5	0	4	0	0
	Formación	0	35	50	58	5	0	21	0	0
	Otros contratos	0	0	0	2	0	0	0	4	0
	<b>Subtotal temporal</b>	<b>837</b>	<b>231</b>	<b>6.153</b>	<b>3.288</b>	<b>1.570</b>	<b>2.276</b>	<b>4.744</b>	<b>8.313</b>	<b>1</b>
Conversión en indefinido	39	12	236	250	69	234	200	357	0	
<b>Total hombres</b>	<b>1.028</b>	<b>267</b>	<b>6.788</b>	<b>3.960</b>	<b>1.789</b>	<b>3.116</b>	<b>5.396</b>	<b>9.055</b>	<b>1</b>	
Mujeres	Indefinido ordinario	19	4	13	32	80	16	658	73	0
	Indefinido fomento empleo	0	0	0	6	1	2	35	8	0
	Discapacitados	0	0	0	0	0	0	15	2	0
	Discapacitados en CEE	0	0	0	1	1	0	3	5	0
	<b>Subtotal indefinidos</b>	<b>19</b>	<b>4</b>	<b>13</b>	<b>39</b>	<b>82</b>	<b>18</b>	<b>711</b>	<b>88</b>	<b>0</b>
	Obra o servicio	140	13	82	246	169	50	2.382	957	0
	Event. circuns. producción	122	11	38	196	228	62	3.700	1.356	0
	Interinidad	40	4	7	42	16	12	1.837	169	0
	Temporal discapacitados	2	0	0	2	0	1	46	3	0
	Temporal discapacitados en CEE	0	0	0	0	0	0	0	0	0
	Jubilación parcial	2	0	0	4	1	0	19	1	0
	Relevo	1	0	1	2	0	1	24	4	0
	Jubilación 64 años	0	0	0	2	0	0	8	3	0
	Prácticas	0	0	0	2	0	0	1	0	0
	Formación	0	15	4	11	2	0	23	0	0
	Otros contratos	0	0	0	0	1	0	8	0	0
	<b>Subtotal temporal</b>	<b>307</b>	<b>43</b>	<b>132</b>	<b>507</b>	<b>417</b>	<b>126</b>	<b>8.048</b>	<b>2.493</b>	<b>0</b>
Conversión en indefinido	9	1	6	26	18	9	353	55	0	
<b>Total mujeres</b>	<b>335</b>	<b>48</b>	<b>151</b>	<b>572</b>	<b>517</b>	<b>153</b>	<b>9.112</b>	<b>2.636</b>	<b>0</b>	

H.- Trabajadores de los servicios de salud y el cuidado de personas

I.- Trabajadores de los servicios de protección v seguridad

J.- Trabaj. Cualific. del sector agrícola, ganadero, forestal y pesquero

K.- Trabaj. Cualific. de la construcción, excepto operadores de máquinas

L.- Trabaj. cualif. de industrias manufactureras, except, operadores de instalaciones y máquinas

M.- Operadores de instalaciones y maquinarias fijas y montadores.

N.- Conductores y operadores de maquinaria móvil.

O.- Trabajadores no cualificados en servicios (excepto transporte)

P.- Peones de agricul., pesca, construcc., ind.manufacturerras y tr

Q.- Ocupaciones militares

**Tabla 4.- CONTRATACION SEGÚN DURACION POR SEXO Y MODALIDAD**

CONTRATACIONES		Total	< de 6 días	6-15 días	16-30 días	31-60 días	61-90 días	91-180 días	mas de 180	Indeterminado	Indefinido	Días de duración media
Ambos sexos	Indefinido ordinario	13.250									13.250	
	Indefinido fomento empleo	1.480									1.480	
	Discapacitados	109									109	
	Discapacitados en CEE	25									25	
	<b>Subtotal indefinidos</b>	<b>14.864</b>									<b>14.864</b>	
	Obra o servicio	51.635	8.786	1.318	607	245	676	1.050	1.334	37.619	0	59,9
	Event. circuns. producción	41.055	14.340	3.490	3.209	2.565	8.182	7.988	1.233	48	0	64,1
	Interinidad	10.112	1.167	671	657	216	157	431	127	6.686	0	42,1
	Temporal discapacitados	229	1	0	1	0	1	2	224	0	0	356,8
	Temporal discapacitados en CEE	1	0	0	0	0	0	0	1	0	0	1.800,0
	Jubilación parcial	348	4	0	0	0	0	0	321	23	0	1.420,1
	Relevo	250	9	0	2	9	0	7	223	0	0	1.048,0
	Jubilación 64 años	81	0	0	0	1	1	0	62	17	0	351,2
	Prácticas	763	0	0	0	0	1	423	339	0	0	295,8
Formación	523	0	0	0	0	0	115	408	0	0	318,4	
Otros contratos	128	9	12	3	0	1	61	16	26	0	229,5	
<b>Subtotal temporal</b>	<b>105.125</b>	<b>24.316</b>	<b>5.491</b>	<b>4.479</b>	<b>3.036</b>	<b>9.019</b>	<b>10.077</b>	<b>4.288</b>	<b>44.419</b>	<b>0</b>	<b>80,0</b>	
Conversión en indefinido	6.139	0	0	0	0	0	0	0	0	0	6.139	
<b>Total ambos sexos</b>	<b>126.128</b>	<b>24.316</b>	<b>5.491</b>	<b>4.479</b>	<b>3.036</b>	<b>9.019</b>	<b>10.077</b>	<b>4.288</b>	<b>44.419</b>	<b>21.003</b>		
Hombres	Indefinido ordinario	7.806	0	0	0	0	0	0	0	0	7.806	
	Indefinido fomento empleo	777	0	0	0	0	0	0	0	0	777	
	Discapacitados	57	0	0	0	0	0	0	0	0	57	
	Discapacitados en CEE	8	0	0	0	0	0	0	0	0	8	
	<b>Subtotal indefinidos</b>	<b>8.648</b>	<b>0</b>	<b>0</b>	<b>0</b>	<b>0</b>	<b>0</b>	<b>0</b>	<b>0</b>	<b>0</b>	<b>8.648</b>	
	Obra o servicio	31.062	4.452	532	311	124	296	472	685	24.190	0	65,7
	Event. circuns. producción	20.853	7.420	1.798	1.562	1.271	4.301	3.819	650	32	0	63,2
	Interinidad	3.009	243	211	226	74	44	105	40	2.066	0	42,2
	Temporal discapacitados	130	1	0	1	0	1	1	126	0	0	355,4
	Temporal discapacitados en CEE	1	0	0	0	0	0	0	1	0	0	1.800,0
	Jubilación parcial	240	3	0	0	0	0	0	222	15	0	1.419,5
	Relevo	132	8	0	1	6	0	4	113	0	0	892,7
	Jubilación 64 años	38	0	0	0	1	1	0	31	5	0	341,4
	Prácticas	364	0	0	0	0	0	186	178	0	0	306,8
Formación	308	0	0	0	0	0	75	233	0	0	312,2	
Otros contratos	83	6	5	2	0	1	39	13	17	0	274,2	
<b>Subtotal temporal</b>	<b>56.220</b>	<b>12.133</b>	<b>2.546</b>	<b>2.103</b>	<b>1.476</b>	<b>4.644</b>	<b>4.701</b>	<b>2.292</b>	<b>26.325</b>	<b>0</b>	<b>84,6</b>	
Conversión en indefinido	3.262	0	0	0	0	0	0	0	0	0	3.262	
<b>Total hombres</b>	<b>68.130</b>	<b>12.133</b>	<b>2.546</b>	<b>2.103</b>	<b>1.476</b>	<b>4.644</b>	<b>4.701</b>	<b>2.292</b>	<b>26.325</b>	<b>11.910</b>		
Mujeres	Indefinido ordinario	5.444	0	0	0	0	0	0	0	0	5.444	
	Indefinido fomento empleo	703	0	0	0	0	0	0	0	0	703	
	Discapacitados	52	0	0	0	0	0	0	0	0	52	
	Discapacitados en CEE	17	0	0	0	0	0	0	0	0	17	
	<b>Subtotal indefinidos</b>	<b>6.216</b>	<b>0</b>	<b>0</b>	<b>0</b>	<b>0</b>	<b>0</b>	<b>0</b>	<b>0</b>	<b>0</b>	<b>6.216</b>	
	Obra o servicio	20.573	4.334	786	296	121	380	578	649	13.429	0	54,2
	Event. circuns. producción	20.202	6.920	1.692	1.647	1.294	3.881	4.169	583	16	0	64,9
	Interinidad	7.103	924	460	431	142	113	326	87	4.620	0	42,1
	Temporal discapacitados	99	0	0	0	0	0	1	98	0	0	358,5
	Temporal discapacitados en CEE	0	0	0	0	0	0	0	0	0	0	#¡DIV/0!
	Jubilación parcial	108	1	0	0	0	0	0	99	8	0	1.421,7
	Relevo	118	1	0	1	3	0	3	110	0	0	1.221,8
	Jubilación 64 años	43	0	0	0	0	0	0	31	12	0	361,7
	Prácticas	399	0	0	0	0	1	237	161	0	0	285,8
Formación	215	0	0	0	0	0	40	175	0	0	327,3	
Otros contratos	45	3	7	1	0	0	22	3	9	0	147,6	
<b>Subtotal temporal</b>	<b>48.905</b>	<b>12.183</b>	<b>2.945</b>	<b>2.376</b>	<b>1.560</b>	<b>4.375</b>	<b>5.376</b>	<b>1.996</b>	<b>18.094</b>	<b>0</b>	<b>75,5</b>	
Conversión en indefinido	2.877	0	0	0	0	0	0	0	0	0	2.877	
<b>Total mujeres</b>	<b>57.998</b>	<b>12.183</b>	<b>2.945</b>	<b>2.376</b>	<b>1.560</b>	<b>4.375</b>	<b>5.376</b>	<b>1.996</b>	<b>18.094</b>	<b>9.093</b>		

Marzo 2012

Tabla 5.- CONTRATACION SEGÚN GRUPOS DE EDAD POR SEXO Y MODALIDAD

CONTRATACIONES		Total	16 - 19	20 - 24	25 - 29	30 - 34	35 - 39	40 - 44	45 - 49	50 - 54	55 - 59	>=60
Ambos sexos	Indefinido ordinario	13.250	290	1.312	2.607	2.941	2.319	1.617	1.089	593	309	173
	Indefinido fomento empleo	1.480	34	344	784	94	8	6	107	52	34	17
	Discapacitados	109	3	2	8	17	13	16	26	10	11	3
	Discapacitados en CEE	25	1	3	3	8	3	1	3	1	2	0
	<b>Subtotal indefinidos</b>	<b>14.864</b>	<b>328</b>	<b>1.661</b>	<b>3.402</b>	<b>3.060</b>	<b>2.343</b>	<b>1.640</b>	<b>1.225</b>	<b>656</b>	<b>356</b>	<b>193</b>
	Obra o servicio	51.635	1.356	8.472	10.398	9.451	7.677	5.600	3.888	2.552	1.352	889
	Event. circuns. producción	41.055	1.207	7.631	8.685	7.654	5.987	4.163	2.905	1.711	766	346
	Interinidad	10.112	173	1.657	1.964	1.763	1.500	1.174	922	588	275	96
	Temporal discapacitados	229	7	12	19	33	43	27	45	27	13	3
	Temporal discapacitados en CEE	1	0	0	0	0	0	0	0	0	0	1
	Jubilación parcial	348	0	0	1	1	0	1	0	0	0	345
	Relevo	250	1	23	57	40	47	32	23	14	9	4
	Jubilación 64 años	81	1	9	15	11	8	10	11	4	6	6
	Prácticas	763	12	295	383	49	16	4	1	3	0	0
	Formación	523	146	266	104	1	1	2	1	1	0	1
	Otros contratos	128	6	12	22	19	23	17	12	10	3	4
<b>Subtotal temporal</b>	<b>105.125</b>	<b>2.909</b>	<b>18.377</b>	<b>21.648</b>	<b>19.022</b>	<b>15.302</b>	<b>11.030</b>	<b>7.808</b>	<b>4.910</b>	<b>2.424</b>	<b>1.695</b>	
Conversión en indefinido	6.139	92	783	1.585	1.332	902	611	427	244	115	48	
<b>Total ambos sexos</b>	<b>126.128</b>	<b>3.329</b>	<b>20.821</b>	<b>26.635</b>	<b>23.414</b>	<b>18.547</b>	<b>13.281</b>	<b>9.460</b>	<b>5.810</b>	<b>2.895</b>	<b>1.936</b>	
Hombres	Indefinido ordinario	7.806	163	683	1.469	1.764	1.414	982	667	350	198	116
	Indefinido fomento empleo	777	20	166	396	55	5	3	69	35	20	8
	Discapacitados	57	0	1	3	10	10	11	12	3	5	2
	Discapacitados en CEE	8	0	2	0	2	1	0	0	1	2	0
	<b>Subtotal indefinidos</b>	<b>8.648</b>	<b>183</b>	<b>852</b>	<b>1.868</b>	<b>1.831</b>	<b>1.430</b>	<b>996</b>	<b>748</b>	<b>389</b>	<b>225</b>	<b>126</b>
	Obra o servicio	31.062	612	4.071	5.839	6.068	5.033	3.767	2.492	1.686	895	599
	Event. circuns. producción	20.853	538	3.508	4.368	4.108	3.151	2.230	1.569	804	390	187
	Interinidad	3.009	64	498	671	618	422	305	208	125	76	22
	Temporal discapacitados	130	5	7	7	20	22	18	31	13	6	1
	Temporal discapacitados en CEE	1	0	0	0	0	0	0	0	0	0	1
	Jubilación parcial	240	0	0	0	1	0	1	0	0	0	238
	Relevo	132	1	16	48	16	20	12	13	2	1	3
	Jubilación 64 años	38	1	4	8	6	2	4	4	4	3	2
	Prácticas	364	8	125	196	24	7	2	0	2	0	0
	Formación	308	92	160	54	0	0	2	0	0	0	0
	Otros contratos	83	6	9	15	10	12	8	11	6	2	4
<b>Subtotal temporal</b>	<b>56.220</b>	<b>1.327</b>	<b>8.398</b>	<b>11.206</b>	<b>10.871</b>	<b>8.669</b>	<b>6.349</b>	<b>4.328</b>	<b>2.642</b>	<b>1.373</b>	<b>1.057</b>	
Conversión en indefinido	3.262	47	363	808	726	533	335	221	128	67	34	
<b>Total hombres</b>	<b>68.130</b>	<b>1.557</b>	<b>9.613</b>	<b>13.882</b>	<b>13.428</b>	<b>10.632</b>	<b>7.680</b>	<b>5.297</b>	<b>3.159</b>	<b>1.665</b>	<b>1.217</b>	
Mujeres	Indefinido ordinario	5.444	127	629	1.138	1.177	905	635	422	243	111	57
	Indefinido fomento empleo	703	14	178	388	39	3	3	38	17	14	9
	Discapacitados	52	3	1	5	7	3	5	14	7	6	1
	Discapacitados en CEE	17	1	1	3	6	2	1	3	0	0	0
	<b>Subtotal indefinidos</b>	<b>6.216</b>	<b>145</b>	<b>809</b>	<b>1.534</b>	<b>1.229</b>	<b>913</b>	<b>644</b>	<b>477</b>	<b>267</b>	<b>131</b>	<b>67</b>
	Obra o servicio	20.573	744	4.401	4.559	3.383	2.644	1.833	1.396	866	457	290
	Event. circuns. producción	20.202	669	4.123	4.317	3.546	2.836	1.933	1.336	907	376	159
	Interinidad	7.103	109	1.159	1.293	1.145	1.078	869	714	463	199	74
	Temporal discapacitados	99	2	5	12	13	21	9	14	14	7	2
	Temporal discapacitados en CEE	0	0	0	0	0	0	0	0	0	0	0
	Jubilación parcial	108	0	0	1	0	0	0	0	0	0	107
	Relevo	118	0	7	9	24	27	20	10	12	8	1
	Jubilación 64 años	43	0	5	7	5	6	6	7	0	3	4
	Prácticas	399	4	170	187	25	9	2	1	1	0	0
	Formación	215	54	106	50	1	1	0	1	1	0	1
	Otros contratos	45	0	3	7	9	11	9	1	4	1	0
<b>Subtotal temporal</b>	<b>48.905</b>	<b>1.582</b>	<b>9.979</b>	<b>10.442</b>	<b>8.151</b>	<b>6.633</b>	<b>4.681</b>	<b>3.480</b>	<b>2.268</b>	<b>1.051</b>	<b>638</b>	
Conversión en indefinido	2.877	45	420	777	606	369	276	206	116	48	14	
<b>Total mujeres</b>	<b>57.998</b>	<b>1.772</b>	<b>11.208</b>	<b>12.753</b>	<b>9.986</b>	<b>7.915</b>	<b>5.601</b>	<b>4.163</b>	<b>2.651</b>	<b>1.230</b>	<b>719</b>	

Tabla 6.- CONTRATACION SEGÚN NIVEL FORMATIVO POR SEXO Y MODALIDAD

CONTRATACIONES		Total	NF1	NF2	NF3	NF4	NF5	NF6	NF7	NF8	NF9
Ambos sexos	Indefinido ordinario	13.250	927	1.099	430	12	2.607	1.482	2.895	3.255	543
	Indefinido fomento empleo	1.480	64	107	56	4	367	234	314	278	56
	Discapacitados	109	6	9	2	0	36	23	19	13	1
	Discapacitados en CEE	25	2	4	3	0	8	1	3	3	1
	<b>Subtotal indefinidos</b>	<b>14.864</b>	<b>999</b>	<b>1.219</b>	<b>491</b>	<b>16</b>	<b>3.018</b>	<b>1.740</b>	<b>3.231</b>	<b>3.549</b>	<b>601</b>
	Obra o servicio	51.635	4.296	3.646	2.614	23	12.408	5.493	16.361	6.057	737
	Event. circuns. producción	41.055	3.378	3.465	2.906	36	10.924	5.112	11.400	3.487	347
	Interinidad	10.112	879	601	453	5	2.404	1.773	1.930	1.880	187
	Temporal discapacitados	229	4	50	25	0	79	15	41	12	3
	Temporal discapacitados en CEE	1	0	0	1	0	0	0	0	0	0
	Jubilación parcial	348	63	50	18	0	62	32	75	43	5
	Relevo	250	10	19	10	0	48	73	38	49	3
	Jubilación 64 años	81	3	1	1	0	10	25	24	14	3
	Prácticas	763	0	1	1	0	3	155	9	484	110
	Formación	523	44	72	102	5	205	28	62	5	0
	Otros contratos	128	6	10	0	0	24	16	43	25	4
	<b>Subtotal temporal</b>	<b>105.125</b>	<b>8.683</b>	<b>7.915</b>	<b>6.131</b>	<b>69</b>	<b>26.167</b>	<b>12.722</b>	<b>29.983</b>	<b>12.056</b>	<b>1.399</b>
	Conversión en indefinido	6.139	388	199	295	0	1.962	798	1.347	1.054	96
	<b>Total ambos sexos</b>	<b>126.128</b>	<b>10.070</b>	<b>9.333</b>	<b>6.917</b>	<b>85</b>	<b>31.147</b>	<b>15.260</b>	<b>34.561</b>	<b>16.659</b>	<b>2.096</b>
Hombres	Indefinido ordinario	7.806	582	695	267	10	1.646	846	1.583	1.859	318
	Indefinido fomento empleo	777	42	68	37	3	206	118	156	117	30
	Discapacitados	57	1	5	0	0	22	12	12	5	0
	Discapacitados en CEE	8	1	2	1	0	1	0	1	1	1
	<b>Subtotal indefinidos</b>	<b>8.648</b>	<b>626</b>	<b>770</b>	<b>305</b>	<b>13</b>	<b>1.875</b>	<b>976</b>	<b>1.752</b>	<b>1.982</b>	<b>349</b>
	Obra o servicio	31.062	2.953	2.757	1.890	17	8.507	3.257	8.610	2.716	355
	Event. circuns. producción	20.853	1.832	1.804	1.669	19	6.019	2.674	5.314	1.393	129
	Interinidad	3.009	205	140	201	1	844	442	654	467	55
	Temporal discapacitados	130	1	29	12	0	52	10	21	5	0
	Temporal discapacitados en CEE	1	0	0	1	0	0	0	0	0	0
	Jubilación parcial	240	51	36	13	0	49	16	53	19	3
	Relevo	132	5	13	5	0	25	53	14	15	2
	Jubilación 64 años	38	2	1	1	0	2	15	10	5	2
	Prácticas	364	0	1	1	0	2	79	3	224	54
	Formación	308	25	45	73	5	110	14	35	1	0
	Otros contratos	83	5	5	0	0	17	12	23	18	3
	<b>Subtotal temporal</b>	<b>56.220</b>	<b>5.079</b>	<b>4.831</b>	<b>3.866</b>	<b>42</b>	<b>15.627</b>	<b>6.572</b>	<b>14.737</b>	<b>4.863</b>	<b>603</b>
	Conversión en indefinido	3.262	200	127	192	0	1.149	387	688	473	46
	<b>Total hombres</b>	<b>68.130</b>	<b>5.905</b>	<b>5.728</b>	<b>4.363</b>	<b>55</b>	<b>18.651</b>	<b>7.935</b>	<b>17.177</b>	<b>7.318</b>	<b>998</b>
Mujeres	Indefinido ordinario	5.444	345	404	163	2	961	636	1.312	1.396	225
	Indefinido fomento empleo	703	22	39	19	1	161	116	158	161	26
	Discapacitados	52	5	4	2	0	14	11	7	8	1
	Discapacitados en CEE	17	1	2	2	0	7	1	2	2	0
	<b>Subtotal indefinidos</b>	<b>6.216</b>	<b>373</b>	<b>449</b>	<b>186</b>	<b>3</b>	<b>1.143</b>	<b>764</b>	<b>1.479</b>	<b>1.567</b>	<b>252</b>
	Obra o servicio	20.573	1.343	889	724	6	3.901	2.236	7.751	3.341	382
	Event. circuns. producción	20.202	1.546	1.661	1.237	17	4.905	2.438	6.086	2.094	218
	Interinidad	7.103	674	461	252	4	1.560	1.331	1.276	1.413	132
	Temporal discapacitados	99	3	21	13	0	27	5	20	7	3
	Temporal discapacitados en CEE	0	0	0	0	0	0	0	0	0	0
	Jubilación parcial	108	12	14	5	0	13	16	22	24	2
	Relevo	118	5	6	5	0	23	20	24	34	1
	Jubilación 64 años	43	1	0	0	0	8	10	14	9	1
	Prácticas	399	0	0	0	0	1	76	6	260	56
	Formación	215	19	27	29	0	95	14	27	4	0
	Otros contratos	45	1	5	0	0	7	4	20	7	1
	<b>Subtotal temporal</b>	<b>48.905</b>	<b>3.604</b>	<b>3.084</b>	<b>2.265</b>	<b>27</b>	<b>10.540</b>	<b>6.150</b>	<b>15.246</b>	<b>7.193</b>	<b>796</b>
	Conversión en indefinido	2.877	188	72	103	0	813	411	659	581	50
	<b>Total mujeres</b>	<b>57.998</b>	<b>4.165</b>	<b>3.605</b>	<b>2.554</b>	<b>30</b>	<b>12.496</b>	<b>7.325</b>	<b>17.384</b>	<b>9.341</b>	<b>1.098</b>

NF 1 Sin estudios  
 NF 2 E.Primarios o equiv  
 NF 3 Certificado Escolaridad  
 NF 4 F.P.I o equiv.  
 NF 5 Graduado esc. o equiv.

NF 6 F.P.II o equiv.  
 NF 7 ESO/Bachiller o equivalente  
 NF 8 Tit. Universitaria G.M.  
 NF 9 Tit. Universitaria G.S.



Marzo 2012

Tabla 7.- Contratación Registrada por Comunidades Autónomas

MARZO 2012	DATOS ABSOLUTOS MES	CONTRATACIONES				
		Indefinidos			Temporales	
		Absoluto	% Total CCAA	% Total Nacional	Absoluto	% total
Andalucía	268.508	11.246	4,19%	11,42%	257.262	95,81%
Aragón	26.734	3.014	11,27%	3,06%	23.720	88,73%
Asturias	18.281	1.717	9,39%	1,74%	16.564	90,61%
Baleares	21.190	2.980	14,06%	3,03%	18.210	85,94%
Canarias	40.816	4.926	12,07%	5,00%	35.890	87,93%
Cantabria	10.206	904	8,86%	0,92%	9.302	91,14%
Castilla la Mancha	32.336	3.090	9,56%	3,14%	29.246	90,44%
Castilla - León	40.709	4.170	10,24%	4,23%	36.539	89,76%
Cataluña	156.325	20.923	13,38%	21,24%	135.402	86,62%
Comunidad Valenciana	91.092	9.112	10,00%	9,25%	81.980	90,00%
Extremadura	29.498	1.158	3,93%	1,18%	28.340	96,07%
Galicia	45.472	4.827	10,62%	4,90%	40.645	89,38%
Madrid	126.128	21.003	16,65%	21,33%	105.125	83,35%
Murcia	44.995	3.333	7,41%	3,38%	41.662	92,59%
Navarra	14.729	1.181	8,02%	1,20%	13.548	91,98%
País Vasco	50.860	3.980	7,83%	4,04%	46.880	92,17%
Rioja, La	5.749	617	10,73%	0,63%	5.132	89,27%
Ceuta	1.045	138	13,21%	0,14%	907	86,79%
Melilla	1.244	132	10,61%	0,13%	1.112	89,39%
Extranjero	941	34	3,61%	0,03%	907	96,39%
<b>TOTAL NACIONAL</b>	<b>1.026.858</b>	<b>98.485</b>	<b>9,59%</b>	<b>100,00%</b>	<b>928.373</b>	<b>90,41%</b>

Tabla 8.- CONTRATACION EXTRANJEROS SEGÚN NACIONALIDAD

CONTRATACIONES		GRUPOS DE EDAD					SECTORES				
		Total	<25	25-29	30-44	45-54	>=55	Agricultura y Pesca	Industria	Construcción	Servicios
Ambos sexos	Espacio Económico	8.001	1.122	1.707	4.269	741	162	49	390	1.621	5.941
	Resto Europa	1.469	160	283	762	205	59	2	41	437	989
	Africa oriental	28	1	7	20	0	0	0	0	0	28
	Africa central	119	23	25	58	13	0	0	5	13	101
	Africa septentrional	2.007	248	397	1.182	141	39	34	68	515	1.390
	Africa meridional	1	0	1	0	0	0	0	0	0	1
	Africa occidental	751	41	80	550	71	9	14	31	189	517
	Caribe	1.407	213	240	764	169	21	3	29	85	1.290
	América central	277	29	60	175	11	2	0	11	9	257
	América del norte	88	5	17	37	12	17	0	4	0	84
	América del sur	10.418	1.114	1.896	5.816	1.346	246	19	258	1.464	8.677
	Asia occidental	123	23	12	57	26	5	0	4	10	109
	Asia oriental	1.658	356	331	744	203	24	0	187	35	1.436
	Asia central-meridional	388	60	53	235	35	5	0	2	15	371
	Asia sudoriental	276	34	47	161	30	4	0	1	6	269
	Oceanía	17	2	3	10	1	1	0	0	0	17
	Otros	11	0	2	6	2	1	0	0	0	11
	<b>Total</b>	<b>27.039</b>	<b>3.431</b>	<b>5.161</b>	<b>14.846</b>	<b>3.006</b>	<b>595</b>	<b>121</b>	<b>1.031</b>	<b>4.399</b>	<b>21.488</b>
	Hombres	Espacio Económico	4.840	551	967	2.759	471	92	41	267	1.575
Resto Europa		752	66	114	422	127	23	2	25	419	306
Africa oriental		25	1	6	18	0	0	0	0	0	25
Africa central		78	14	16	41	7	0	0	4	11	63
Africa septentrional		1.531	147	318	929	114	23	32	56	503	940
Africa meridional		1	0	1	0	0	0	0	0	0	1
Africa occidental		641	33	60	481	65	2	14	28	183	416
Caribe		724	84	117	419	91	13	1	17	81	625
América central		143	19	32	85	6	1	0	5	8	130
América del norte		44	2	6	21	9	6	0	2	0	42
América del sur		5.689	560	981	3.266	780	102	15	174	1.409	4.091
Asia occidental		65	13	10	33	8	1	0	2	10	53
Asia oriental		1.008	194	195	461	138	20	0	101	34	873
Asia central-meridional		355	50	46	220	35	4	0	2	15	338
Asia sudoriental		170	22	26	99	21	2	0	1	2	167
Oceanía		5	0	0	4	0	1	0	0	0	5
Otros		7	0	1	4	1	1	0	0	0	7
<b>Total</b>		<b>16.078</b>	<b>1.756</b>	<b>2.896</b>	<b>9.262</b>	<b>1.873</b>	<b>291</b>	<b>105</b>	<b>684</b>	<b>4.250</b>	<b>11.039</b>
Mujeres		Espacio Económico	3.161	571	740	1.510	270	70	8	123	46
	Resto Europa	717	94	169	340	78	36	0	16	18	683
	Africa oriental	3	0	1	2	0	0	0	0	0	3
	Africa central	41	9	9	17	6	0	0	1	2	38
	Africa septentrional	476	101	79	253	27	16	2	12	12	450
	Africa meridional	0	0	0	0	0	0	0	0	0	0
	Africa occidental	110	8	20	69	6	7	0	3	6	101
	Caribe	683	129	123	345	78	8	2	12	4	665
	América central	134	10	28	90	5	1	0	6	1	127
	América del norte	44	3	11	16	3	11	0	2	0	42
	América del sur	4.729	554	915	2.550	566	144	4	84	55	4.586
	Asia occidental	58	10	2	24	18	4	0	2	0	56
	Asia oriental	650	162	136	283	65	4	0	86	1	563
	Asia central-meridional	33	10	7	15	0	1	0	0	0	33
	Asia sudoriental	106	12	21	62	9	2	0	0	4	102
	Oceanía	12	2	3	6	1	0	0	0	0	12
	Otros	4	0	1	2	1	0	0	0	0	4
	<b>Total</b>	<b>10.961</b>	<b>1.675</b>	<b>2.265</b>	<b>5.584</b>	<b>1.133</b>	<b>304</b>	<b>16</b>	<b>347</b>	<b>149</b>	<b>10.449</b>

Marzo 2012

CONTRATOS REGISTRADOS

Tabla 9.- SERIES CONTRATOS SEGÚN MODALIDAD

CONTRATACIONES	Ambos sexos			Hombres			Mujeres			
	Total	indefinidos	Temporales	Total	indefinidos	Temporales	Total	indefinidos	Temporales	
2.007	Enero	216.330	49.496	166.834	115.444	26.800	88.644	100.886	22.696	78.190
	Febrero	201.917	41.131	160.786	107.826	21.536	86.290	94.091	19.595	74.496
	Marzo	227.566	45.918	181.648	119.573	23.966	95.607	107.993	21.952	86.041
	Abril	190.056	38.882	151.174	99.181	20.461	78.720	90.875	18.421	72.454
	Mayo	206.306	39.854	166.452	107.159	20.805	86.354	99.147	19.049	80.098
	Junio	220.506	39.835	180.671	115.508	21.094	94.414	104.998	18.741	86.257
	Julio	236.616	39.892	196.724	122.916	21.656	101.260	113.700	18.236	95.464
	Agosto	164.871	28.472	136.399	87.108	15.042	72.066	77.763	13.430	64.333
	Septiembre	216.936	42.996	173.940	107.936	21.020	86.916	109.000	21.976	87.024
	Octubre	253.697	49.016	204.681	126.034	25.075	100.959	127.663	23.941	103.722
	Noviembre	238.664	47.888	190.776	122.352	25.265	97.087	116.312	22.623	93.689
	Diciembre	177.234	30.968	146.266	85.743	16.042	69.701	91.491	14.926	76.565
2.008	Enero	202.950	41.550	161.400	105.241	22.150	83.091	97.709	19.400	78.309
	Febrero	199.609	42.066	157.543	103.427	22.342	81.085	96.182	19.724	76.458
	Marzo	175.546	37.939	137.607	89.948	19.995	69.953	85.598	17.944	67.654
	Abril	202.600	42.492	160.108	103.155	22.483	80.672	99.445	20.009	79.436
	Mayo	176.382	34.816	141.566	90.855	18.842	72.013	85.527	15.974	69.553
	Junio	189.571	33.537	156.034	99.202	18.007	81.195	90.369	15.530	74.839
	Julio	207.729	34.455	173.274	108.521	19.068	89.453	99.208	15.387	83.821
	Agosto	124.299	21.828	102.471	65.708	11.816	53.892	58.591	10.012	48.579
	Septiembre	191.501	38.319	153.182	93.301	18.659	74.642	98.200	19.660	78.540
	Octubre	205.116	38.777	166.339	99.162	19.381	79.781	105.954	19.396	86.558
	Noviembre	155.469	27.193	128.276	77.651	14.491	63.160	77.818	12.702	65.116
	Diciembre	136.471	21.846	114.625	65.879	11.709	54.170	70.592	10.137	60.455
2.009	Enero	134.419	24.737	109.682	69.671	13.498	56.173	64.748	11.239	53.509
	Febrero	127.268	24.280	102.988	67.363	13.126	54.237	59.905	11.154	48.751
	Marzo	127.892	24.649	103.243	67.266	13.484	53.782	60.626	11.165	49.461
	Abril	120.005	21.580	98.425	63.395	11.961	51.434	56.610	9.619	46.991
	Mayo	123.801	20.251	103.550	66.473	11.107	55.366	57.328	9.144	48.184
	Junio	146.341	20.775	125.566	79.411	11.717	67.694	66.930	9.058	57.872
	Julio	164.031	21.514	142.517	87.641	12.423	75.218	76.390	9.091	67.299
	Agosto	103.430	13.488	89.942	55.812	7.646	48.166	47.618	5.842	41.776
	Septiembre	161.950	26.110	135.840	79.837	12.825	67.012	82.113	13.285	68.828
	Octubre	167.066	25.328	141.738	82.229	13.242	68.987	84.837	12.086	72.751
	Noviembre	148.245	21.552	126.693	77.779	11.624	66.155	70.466	9.928	60.538
	Diciembre	135.939	18.019	117.920	68.599	10.081	58.518	67.340	7.938	59.402
2.010	Enero	118.480	19.820	98.660	62.734	11.196	51.538	55.746	8.624	47.122
	Febrero	123.706	21.253	102.453	66.497	11.870	54.627	57.209	9.383	47.826
	Marzo	140.884	23.547	117.337	75.028	12.939	62.089	65.856	10.608	55.248
	Abril	128.552	20.854	107.698	68.967	11.760	57.207	59.585	9.094	50.491
	Mayo	146.661	21.778	124.883	79.151	12.300	66.851	67.510	9.478	58.032
	Junio	155.903	19.680	136.223	85.654	11.351	74.303	70.249	8.329	61.920
	Julio	164.436	19.682	144.754	88.953	11.522	77.431	75.483	8.160	67.323
	Agosto	112.877	13.295	99.582	62.541	7.572	54.969	50.336	5.723	44.613
	Septiembre	167.778	25.019	142.759	84.801	12.645	72.156	82.977	12.374	70.603
	Octubre	164.446	24.049	140.397	83.792	12.829	70.963	80.654	11.220	69.434
	Noviembre	155.260	23.024	132.236	82.575	13.021	69.554	72.685	10.003	62.682
	Diciembre	135.739	19.905	115.834	69.902	10.976	58.926	65.837	8.929	56.908
2.011	Enero	131.597	21.113	110.484	71.440	12.401	59.039	110.484	8.712	51.445
	Febrero	121.481	19.877	101.604	66.310	11.141	55.169	101.604	8.736	46.435
	Marzo	140.361	23.768	116.593	76.152	13.523	62.629	116.593	10.245	53.964
	Abril	126.675	19.875	106.800	67.832	11.331	56.501	106.800	8.544	50.299
	Mayo	153.761	20.949	132.812	82.393	11.697	70.696	132.812	9.252	62.116
	Junio	155.805	19.160	136.645	85.147	11.227	73.920	136.645	7.933	62.725
	Julio	161.374	18.538	142.836	86.270	10.730	75.540	142.836	7.808	67.296
	Agosto	119.151	13.750	105.401	65.890	8.181	57.709	105.401	5.569	47.692
	Septiembre	168.997	22.797	146.200	85.611	11.661	73.950	146.200	11.136	72.250
	Octubre	165.461	20.924	144.537	83.556	11.292	72.264	144.537	9.632	72.273
	Noviembre	149.716	18.924	130.792	78.287	10.702	67.585	130.792	8.222	63.207
	Diciembre	132.828	15.095	117.733	68.978	8.616	60.362	117.733	6.479	57.371
2.012	Enero	120.193	17.145	103.048	63.862	9.917	53.945	103.048	7.228	49.103
	Febrero	119.478	16.606	102.872	64.284	9.381	54.903	102.872	7.225	47.969
	Marzo	126.128	21.003	105.125	68.130	11.910	56.220	105.125	9.093	48.905
	Abril									
	Mayo									
	Junio									
	Julio									
	Agosto									
	Septiembre									
	Octubre									
	Noviembre									
	Diciembre									