

Boletín informativo de paro registrado y contratos de trabajo

Enero 2013



CONSEJERÍA DE EMPLEO, TURISMO Y CULTURA

Consejera de Empleo, Turismo y Cultura

Excma. Sra. Dña. Ana Isabel Mariño Ortega

Viceconsejero de Empleo

Ilmo. Sr. D. Jesús Valverde Bocanegra

Director General de Estrategia y Fomento de Empleo

Ilmo. Sr. D. Valentín Bote Álvarez-Carrasco

Subdirectora General de Cualificación y Políticas de Empleo

Cristina Olías de Lima Gete

Jefe de Área Observatorio de Empleo

Antonio Hernando Sánchez

Equipo técnico editorial

Federico Leal Rodriguez

Manuela Porras Carrasco

© Comunidad de Madrid

Edita: **Dirección General de Estrategia y Fomento de Empleo de la Consejería de Empleo, Turismo y Cultura.**

Vía Lusitana, 21. 28025 Madrid.

observatorio.empleo@madrid.org

www.madrid.org

Formato de edición: archivo electrónico

Edición: **02/2013**

Editado en España - Published in Spain

Índice

Paro registrado

Contratos registrados

Tablas paro registrado

Tablas contratos registrados

NOTA METODOLÓGICA

En el presente boletín, de edición mensual, se realiza un análisis de los datos del Paro Registrado y Contrataciones efectuadas que provienen fundamentalmente del registro de los Servicios Públicos de Empleo, aportando además una visión sobre el mercado de trabajo.

Asimismo, se ha definido tanto el perfil de los desempleados como el de los contratados en sus distintas variables.

Respecto a las personas desempleadas y a las que han formalizado un contrato, al tratarse de una publicación periódica básicamente cuantitativa, se lleva a cabo un seguimiento general de su situación en la Comunidad de Madrid.

Se pretende dar una visión del Paro Registrado y determinar las principales características de los colectivos afectados a través del análisis de las principales variables, deteniéndose en algunos aspectos de especial importancia para la economía y el empleo en nuestra región: evolución histórica del paro en los cuatro grandes sectores económicos, distribución del paro registrado por niveles formativos, edades, ocupaciones y comunidades autónomas. Los datos que se ofrecen se acompañan de tablas y gráficos que las ilustran.

Las variables utilizadas para determinar las características del Paro Registrado han sido las siguientes: sexo, grupos de edad, nivel académico, grupos de ocupación conforme a la nueva Clasificación Nacional de Ocupaciones, actividad económica, y tiempo de permanencia en el desempleo.

En cuanto a las contrataciones, los objetivos son caracterizar y conocer los contratos que el mercado de trabajo genera mensualmente, facilitando información relevante sobre su comportamiento, reflejada en las diferentes variables que figuran en la Comunidad de Madrid: número de contratos, modalidades más utilizadas, distribución por sexo y edad, sectores productivos, ocupaciones más contratadas, estabilidad y temporalidad en el empleo.

Otras publicaciones del Área Observatorio de Empleo

[Mercado de Trabajo en las localidades madrileñas](#)

[Principales Indicadores del Mercado de Trabajo](#)

[Boletín de Afiliación a la Seguridad Social](#)

[Boletín Informativo Paro Registrado y Contratos](#)

[Informe Paro Registrado por Localidades](#)

[Boletín de Trabajadores Extranjeros](#)

[Informe Paro y Contratos. Incorpora datos nacionales](#)

[EPA. Mercado de Trabajo. Informe Primeros Datos](#)

[Discapacidad y Empleo en la Comunidad de Madrid](#)

[Boletín Informativo personas con discapacidad. Paro y Contratos](#)

[Egresados Universitarios. Inserción laboral de los titulados en 2006 y 2007 en las universidades públicas de la Comunidad de Madrid](#)

Paro registrado

1. Claves del mes

Al finalizar el mes de enero de 2013, la Comunidad de Madrid registra un total de 561.919 desempleados (278.318 hombres y 283.601 mujeres). En relación al pasado mes, el paro registrado asciende en nuestra región: 17.435 personas desempleadas más que suponen un 3,20% de aumento con respecto a diciembre.

- ✓ **Variación mensual.** El ascenso del desempleo afecta tanto a la población femenina, con un 3,11% de incremento que equivale a 8.566 desempleadas más, como al grupo masculino donde también aumenta el paro un 3,29%, cifra equivalente a 8.869 desempleados más en relación al mes anterior.
- ✓ **Variaciones del paro en las Comunidades Autónomas.** Durante este mes de diciembre, el desempleo ha ascendido en el conjunto nacional. Destaca el aumento del paro en las comunidades de Andalucía, Valencia y Madrid. Sin embargo, desciende en Baleares, Ceuta y sobre todo en la ciudad autónoma de Melilla. Proporcionalmente nuestra región con un 3,20% de incremento en el paro supera la media nacional que está en un 2,72% de ascenso. Respecto a la variación anual, el aumento del desempleo es de un 8,28% en el conjunto nacional y de un 9,86% en Madrid.
- ✓ **El paro asciende en todos los sectores salvo en el denominado Sin Empleo Anterior.** En el sector Servicios es donde el paro se incrementa más significativamente en casi un 4%, cifra equivalente a 15.482 personas paradas más con relación a diciembre. En Industria también asciende un 2,60%. En cuanto a la Construcción se registra asimismo, un incremento del 1,20%, porcentaje que significa 909 desempleados más respecto al pasado mes.
- ✓ **Por niveles formativos se produce un ascenso del paro generalizado, perjudicando en mayor medida a la población femenina con estudios primarios y secundarios.** En el resto de los niveles formativos el paro aumenta de manera desigual. Por otro lado aumenta la tendencia ascendente moderada entre la población con estudios de grado superior en un 4%.
- ✓ **Se incrementa el desempleo entre quienes llevaban menos de seis meses en esta situación, la mayoría hombres: 11.458 desempleadas más.** En el resto de los tramos de tiempo de permanencia en el desempleo destaca el ascenso del paro entre quienes llevan más de un año afectados por esta situación, es decir; 5.536 personas desempleadas más respecto al mes anterior, cifra que supone un 2,71% de incremento.

G 1. EVOLUCIÓN DEL PARO REGISTRADO. ÚLTIMO AÑO

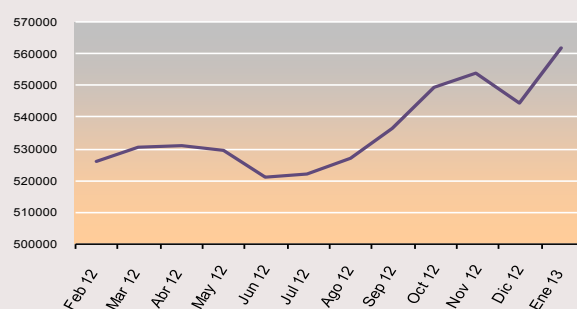

2. Evolución del paro registrado

| Ene 13 | Variación mensual | | Variación anual | |
|--------------|-------------------|-------------|-----------------|-------------|
| | Absoluta | % | Absoluta | % |
| 2009 | 23.923 | 7,70 | 122.459 | 49,62 |
| 2010 | 13.523 | 6,93 | 96.196 | 26,05 |
| 2011 | 10.540 | 2,99 | 7.016 | 1,51 |
| 2012 | 22.756 | 2,28 | 38.997 | 8,25 |
| 2.013 | 17.435 | 3,20 | 50.454 | 9,86 |

Durante el último lustro el mes de enero se ha comportado de manera desigual en las variaciones interanuales de los últimos cinco años. Como puede observarse en la Tabla 1, el paro ha experimentado fluctuaciones desiguales, especialmente la que se produjo en el año 2011.

3. Evolución por sexo

| Ene 13 | Hombres | | | | | | | | Mujeres | | | |
|-------------|-------------------|-------------|---------------|-------------|-----------------|-------------|---------------|-------------|-------------------|---|-----------------|--|
| | Variación mensual | | | | Variación anual | | | | Variación mensual | | Variación anual | |
| | Absoluta | % | Absoluta | % | Absoluta | % | Absoluta | % | Absoluta | % | | |
| 2009 | 12.104 | 6,75 | 82.963 | 76,55 | 11.819 | 7,12 | 39.496 | 6,37 | | | | |
| 2010 | 5.677 | 2,41 | 50.340 | 26,31 | 7.846 | 3,63 | 45.856 | 28,53 | | | | |
| 2011 | 3.978 | 1,73 | -7.950 | -3,29 | 6.562 | 2,83 | 14.966 | 25,77 | | | | |
| 2012 | 10.742 | 4,43 | 19.516 | 8,35 | 12.014 | 4,88 | 19.481 | 6,69 | | | | |
| 2013 | 8.869 | 3,29 | 25.066 | 9,90 | 8.566 | 3,11 | 25.388 | 9,83 | | | | |

En enero el paro asciende entre los hombres un 3,29% que equivale a 8.869 desempleados más, asimismo, aumenta entre la población femenina en un 3,11%, porcentaje de incremento que supone 8.566 desempleadas más que en el pasado mes de diciembre.

Respecto al periodo anterior, la serie de variación anual presenta un incremento notable entre los hombres a partir de agosto de 2012, con un descenso pronunciado a comienzos de abril que de nuevo remonta negativamente al aumentar el desempleo a partir del final de la temporada estival, es decir en septiembre, como puede observarse siguiendo la curva de color rojo. Con respecto a la población femenina, la tendencia en el incremento del paro es cada vez más similar pero comenzó antes del verano, tal y como se aprecia en la curva azul que representa la evolución del paro entre las mujeres. (Obsérvense Tabla 2 y Gráfico 2).

G 2. EVOLUCIÓN DEL PARO REGISTRADO POR SEXO. ÚLTIMO AÑO

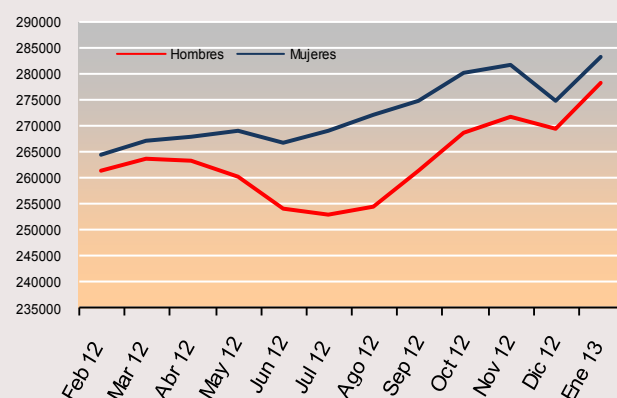

4. Edad

| Ene 13 | Tabla 3. COMUNIDAD DE MADRID | | | | | | | | | | | |
|-------------|------------------------------|-------------|-----------------|--------------|-------------------|-------------|-----------------|--------------|-------------------|-------------|-----------------|--------------|
| | < 30 años | | | | 30 a 54 | | | | >55 años | | | |
| | Variación mensual | | Variación anual | | Variación mensual | | Variación anual | | Variación mensual | | Variación anual | |
| | Absoluta | % | Absoluta | % | Absoluta | % | Absoluta | % | Absoluta | % | Absoluta | % |
| 2009 | 7.727 | 8,90 | 36.784 | 38,89 | 3.972 | 1,30 | 1.598 | 0,51 | 36.784 | 233,11 | 56.171 | 106,86 |
| 2010 | 3.386 | 3,13 | 17.127 | 15,33 | 2.480 | 0,62 | 1.456 | 0,36 | 17.127 | 37,89 | 47.400 | 76,05 |
| 2011 | 3.212 | 3,19 | -7.739 | -7,44 | 2.233 | 0,55 | 1.060 | 0,26 | -7.739 | -10,46 | 1.935 | 2,92 |
| 2012 | 5.940 | 5,97 | 1.545 | 1,46 | 4.632 | 1,08 | 2.577 | 0,59 | 1.545 | 2,08 | 12.401 | 16,35 |
| 2013 | 3.108 | 6,07 | -739 | -1,34 | 11.792 | 6,96 | 40.616 | 28,88 | 2.535 | 6,30 | 10.577 | 32,85 |

Variación intermensual.

El comportamiento del paro perjudica especialmente a los mayores de 30 años. Así pues, el grueso del desempleo confluye en el tramo intermedio de edad que, obviamente, es donde se concentra la mayor parte de la población activa, con un aumento de 11.792 desempleados más, es decir, casi un 7% de incremento respecto al mes anterior.

Variación interanual.

Con respecto al mismo periodo del año anterior, la población relativamente menos perjudicada por el paro es la de los menores de 30 años con un 1,34% de reducción. En los otros dos grupos de edad analizados, la variación anual presenta valores mayores. El grupo que peores resultados muestra se corresponde, en términos absolutos, con el tramo de edad intermedio que es el más amplio: el de los mayores de 30 y menores de 55 años. Sin embargo, en cuanto a porcentajes el peor resultado en las cifras de paro se produce entre la población mayor de 55 años, con un 32,85% de incremento del desempleo respecto al mes de enero del año anterior.

G 3. EVOLUCIÓN DEL PARO REGISTRADO POR EDAD EN EL ÚLTIMO AÑO

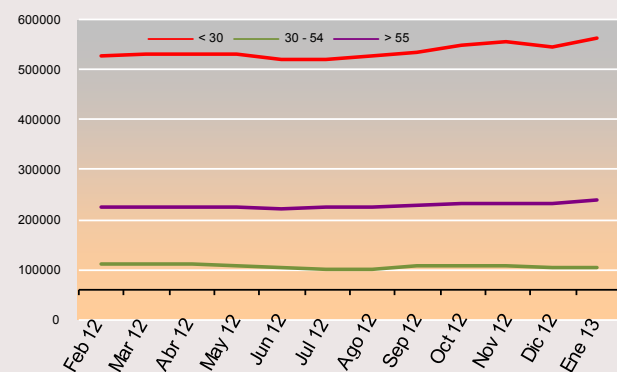

5. Actividad económica

| Eneros | Tabla 4. COMUNIDAD DE MADRID | | | | | | | | | | | | | | | |
|--------|------------------------------|-------|-----------------|-------|-------------------|-------|-----------------|--------|-------------------|------|-----------------|-------|---------------------|--------|-----------------|-------|
| | INDUSTRIA | | | | CONSTRUCCIÓN | | | | SERVICIOS | | | | SIN EMPLEO ANTERIOR | | | |
| | Variación mensual | | Variación anual | | Variación mensual | | Variación anual | | Variación mensual | | Variación anual | | Variación mensual | | Variación anual | |
| | Absoluta | % | Absoluta | % | Absoluta | % | Absoluta | % | Absoluta | % | Absoluta | % | Absoluta | % | Absoluta | % |
| 2009 | 8.781 | 33,21 | 15.312 | 76,91 | 11076 | 18,13 | 42.122 | 140,25 | 7.842 | 3,24 | 65.009 | 35,12 | -2.960 | -22,68 | 730 | 7,80 |
| 2010 | 622 | 1,51 | 6.549 | 18,59 | 291 | 0,35 | 10.756 | 14,91 | 11.984 | 3,87 | 71.612 | 28,63 | 546 | 3,40 | 6.536 | 64,78 |
| 2011 | 471 | 1,21 | -2.240 | -5,36 | -848 | -1,14 | -9.606 | -11,59 | 10.383 | 3,20 | 13.598 | 4,23 | 556 | 2,67 | 4.773 | 28,71 |
| 2012 | 1.580 | 3,89 | 2.665 | 6,74 | 1038 | 1,38 | 2.954 | 4,03 | 19.310 | 5,56 | 31.220 | 9,31 | 622 | 2,80 | 1.410 | 6,59 |
| 2013 | 1.176 | 2,60 | 4.194 | 9,94 | 909 | 1,20 | 342 | 0,45 | 15.482 | 3,90 | 45.447 | 12,40 | -191 | -0,84 | -272 | -1,19 |

G4. EVOLUCIÓN DEL PARO REGISTRADO. INDUSTRIA

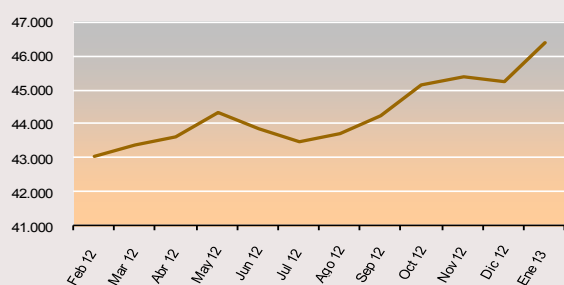

G5. EVOLUCIÓN DEL PARO REGISTRADO. CONSTRUCCIÓN

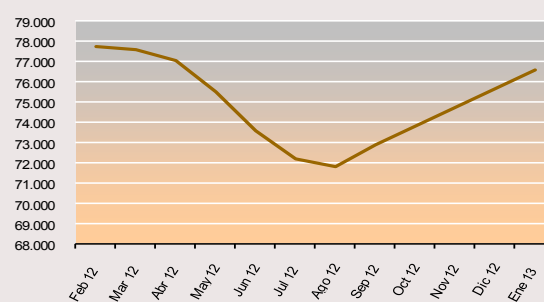

G6. EVOLUCIÓN DEL PARO REGISTRADO. SERVICIOS

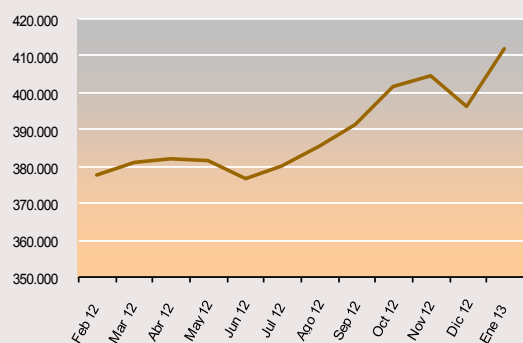

G. EVOLUCIÓN DEL PARO REGISTRADO. SIN EMPLEO ANTERIOR

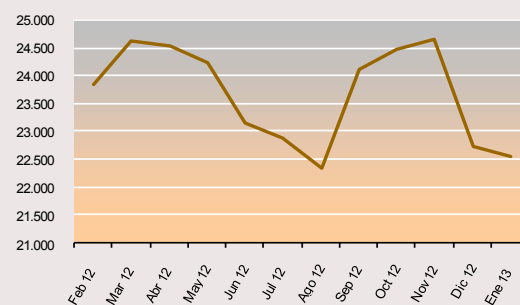

Asciende el paro en la *Agricultura*, un 1,35% y en la *Industria* un 2,60%. Asimismo aumenta el desempleo un 1,20% en la *Construcción*, lo hace por quinta vez después de seis meses consecutivos de descenso. Cabe destacar el incremento del paro entre quienes están vinculados laboralmente al variado sector de los *Servicios*, donde se concentran la mayor parte de las actividades económicas de nuestra región. Este aumento equivale a un 3,90% y supone la cifra de 15.482 desempleados más que en el mes anterior, perjudicando tanto a las mujeres que constituyen el 3,65% de ascenso frente a los hombres con un 4,26% de incremento del paro en este sector. Sin embargo, respecto al colectivo denominado *Sin Empleo Anterior* se produce una reducción del desempleo del 0,84%.

Por otra parte, en la variación anual se destaca el ascenso del desempleo en el sector de los *Servicios* e *Industria*. Con respecto a enero de 2012 el paro registrado ascendió en la *Agricultura* un 20%: 743 personas más que en el año pasado. En la *Industria* en 4.194 personas, cifra equivalente a un 10% de incremento. Asimismo, se incrementa moderadamente en la *Construcción* en 342 parados más, un 0,45% de aumento, tendencia que se presenta durante el último semestre. El ascenso en el sector *Servicios* es el más significativo, con un 12,40%: 45.447 parados más que en el mismo periodo del año anterior. Por otro lado, entre los trabajadores *Sin Empleo Anterior* se produce un descenso del 1,20%: equivalente a 272 personas paradas menos que en enero de 2012.

6. Nivel formativo.

En enero asciende el desempleo en todos los niveles formativos, especialmente entre los de mayor cualificación y cualificación media.

La categoría de parados con estudios básicos de educación general es la más significativa, con 291.801 desempleados registrados en enero de 2013, lo que representa el 52% del total de desempleados en la Comunidad de Madrid. Los parados con estudios primarios completos: 73.881, representan el 13% del total de parados. En la variación mensual, lo más destacado es el incremento del paro en la categoría correspondiente a personas con, *Estudios Secundarios de Segundo Generales*, con un ascenso del 2,88% equivalente a 9.636 personas, 4.870 hombres y 3.297 mujeres desempleadas más que en el mes anterior.

Con respecto al año anterior, lo más destacable en términos absolutos es el ascenso del paro entre quienes se circunscriben en el conjunto de la población con *Estudios Superiores* ya sean de primero, segundo o tercer ciclo donde la suma total de desempleados se incrementa en 19.084 personas, un incremento de más del 20% con relación al mismo periodo del año anterior.

G 8. DISTRIBUCIÓN DEL PARO REGISTRADO POR NIVEL FORMATIVO ALCANZADO

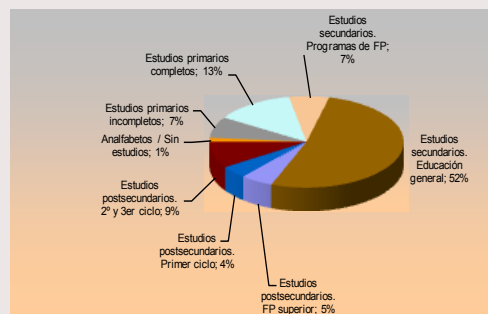

7. Ocupaciones

Valores más destacados. Por grandes grupos de ocupación, los que concentran un mayor número de parados son: los correspondientes a las llamadas *Ocupaciones elementales*, con un total de 111.445 personas (casi el 20%), le sigue el de *Trabajadores de los servicios de restauración, personales, protección y venta de comercio* que con 1106.969 personas desempleadas (un 19,70%) constituyen el segundo gran grueso de parados. A continuación los denominados *Artesanos y Trabajadores de la industria...* con 91.888 desempleados registrados (16,40%) y los *Empleados Administrativos y Contables...* con 79.517 (14%) Estos cuatro grupos representan el 70% del total del paro registrado (véase gráfico nº 9).

Respecto al mes anterior, el desempleo asciende fundamentalmente en dos de las ocupaciones principales: *Trabajadores de los servicios de restauración, personales, protección y venta de comercio* donde se produce un aumento del paro del 3,90%, porcentaje equivalente a 2.847 mujeres y a 1.354 hombres desempleados más que en el mes anterior. En el resto de las ocupaciones también se incrementa el paro de manera desigual, como puede observarse en el cuadro de datos más relevantes de la última página.

Variación anual. El desempleo aumenta con especial incidencia entre las ocupaciones incluidas en los grandes grupos, especialmente entre los *Técnicos y profesionales científicos e intelectuales* con un incremento del 22%; 11.893 personas paradas más que en enero de 2012. Asimismo, asciende significativamente el paro entre los *Empleados contables, administrativos...* un 13%, cifra equivalente a 9.206 desempleados más que en enero de 2012.

G 9. DISTRIBUCIÓN DEL PARO REGISTRADO POR GRANDES GRUPOS DE OCUPACIÓN



8. Tiempo de Permanencia en el desempleo

Valores más significativos. El estrato con mayor peso se sitúa entre aquellos desempleados y desempleadas que permanecen tres meses o menos de este tiempo en el paro: 156.520 personas, un 28%, seguido de aquellos que permanecen entre uno y dos años, 109.920 personas que representan un 19,56%. En cuanto a los denominados parados de larga duración, aquellos que llevan más de un año inscritos en una oficina de empleo, representan sobre el total un 37,38%, si bien el grueso dentro de este grupo se concentra en el periodo que va de uno a dos años de permanencia en el paro como ya se ha mencionado.

Variación mensual. Ascende el paro entre los que permanecen menos de tres meses en un 3%, cifra que equivale a 4.563 parados más respecto al mes anterior. Asimismo, aumenta entre aquellos que se mantienen desempleados de uno a dos años; 3.298 personas (de los cuales 1.801 son hombres y 1.497 mujeres), cifra que corresponde a un 3% de incremento del paro en este tramo. Pero donde más aumentan la cifra es entre quienes permanecen en el desempleo de tres a seis meses; casi un 8%, es decir 6.895 desempleados más que en el mes anterior. En cuanto al paro de larga duración se ha incrementado un 2,71%, esto es; 5.536 desempleados más que en el pasado mes de diciembre.

Variación interanual. El paro asciende en todos los tramos de permanencia en el registro de desempleados salvo en el segmento temporal inferior a tres meses esta situación social de riesgo, con un decremento del 2,55%; cifra que representa 4.088 personas desempleadas menos que en enero del año pasado.

G 10. PORCENTAJE DE PARO REGISTRADO POR PERMANENCIA EN EL DESEMPLEO

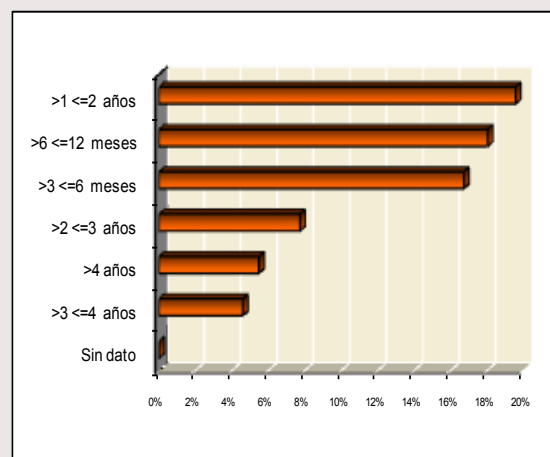

9. Comunidades autónomas

| CC.AA. | TOTAL AMBOS SEXOS | VARIACIONES | | | |
|--------------------|-------------------------|--------------|-------|--------------|-------|
| | | MES ANTERIOR | | AÑO ANTERIOR | |
| | | ABS. | REL. | ABS. | REL. |
| ene-13 | | | | | |
| Andalucía | 1.102.398 | 18.569 | 1,71 | 94.196 | 9,34 |
| Aragón | 114.705 | 4.184 | 3,79 | 8.952 | 8,47 |
| Asturias | 107.608 | 3.821 | 3,68 | 11.001 | 11,39 |
| Baleares | 95.509 | -326 | -0,34 | -3.418 | -3,46 |
| Canarias | 289.517 | 4.602 | 1,62 | 15.534 | 5,67 |
| Cantabria | 58.650 | 2.309 | 4,10 | 6.771 | 13,05 |
| Castilla la Mancha | 271.610 | 9.270 | 3,53 | 34.820 | 14,71 |
| Castilla-León | 245.877 | 8.618 | 3,63 | 26.018 | 11,83 |
| Cataluña | 661.817 | 14.861 | 2,30 | 28.607 | 4,52 |
| Comun. Valenciana | 586.420 | 16.685 | 2,93 | 34.627 | 6,28 |
| Extremadura | 152.100 | 6.156 | 4,22 | 13.375 | 9,64 |
| Galicia | 290.790 | 12.003 | 4,31 | 19.506 | 7,19 |
| Madrid | 561.919 | 17.435 | 3,20 | 50.454 | 9,86 |
| Murcia | 158.288 | 3.737 | 2,42 | 11.068 | 7,52 |
| Navarra | 55.597 | 3.653 | 7,03 | 5.448 | 10,86 |
| País Vasco | 175.281 | 6.198 | 3,67 | 19.414 | 12,46 |
| Rioja, La | 28.613 | 1.036 | 3,76 | 2.413 | 9,21 |
| Ceuta | 12.197 | -33 | -0,27 | 745 | 6,51 |
| Melilla | 11.882 | -723 | -5,74 | 1.418 | 13,55 |
| TOTAL NACIONAL | 4.980.778 | 132.055 | 2,72 | 380.949 | 8,28 |

Variación mensual. Durante este mes el paro se ha incrementado a escala nacional en 132.094 personas. Por otra parte donde más asciende el desempleo, en términos de cifras absolutas, es en Andalucía, Madrid y la Comunidad Valenciana. Respecto a los porcentajes, Navarra, Galicia y Extremadura constituyen las comunidades que encabezan el ranking del desempleo registrado en España. En la comunidad de Madrid el incremento porcentual del paro es superior al del total nacional respecto al mes anterior.

Variación interanual. En todas las comunidades se incrementa el paro registrado salvo en Baleares. El ranking varía si tenemos en cuenta el porcentaje relativo a la población desempleada o bien los valores absolutos. En el primer caso, Castilla la Mancha Melilla y Cantabria encabezan la lista con un 14,71%, un 13,55% y un 13,05% respectivamente, situándose estas regiones muy por encima de la media nacional. Sin embargo, por lo que se refiere a valores absolutos, es en Andalucía, Castilla la Mancha y la Comunidad de Madrid donde se concentran las mayores cifras de aumento de la población desempleada con respecto al mes de enero de 2013.

Datos más relevantes del paro registrado de enero de 2013

| VARIABLES | MES ACTUAL | | | VARIACIÓN MENSUAL | | | | | | VARIACIÓN ANUAL | | | | |
|------------------------------|------------|---------|---------|-------------------|-------|--------|-------|-------|-------|-----------------|--------|--------|--------|--------|
| | H | M | T | Absoluta | | | % | | | Absoluta | | | % | |
| | | | | H | M | T | H | M | T | H | M | T | H | M |
| EDAD | | | | | | | | | | | | | | |
| 16 - 19 | 5.374 | 3.885 | 9.259 | -161 | -162 | -323 | -2,91 | -4,00 | -3,37 | -1.332 | -976 | -2.308 | -19,86 | -20,08 |
| 20 - 24 | 20.458 | 18.167 | 38.625 | 605 | 525 | 1.130 | 3,05 | 2,98 | 3,01 | -290 | 377 | 87 | -1,40 | 2,12 |
| < 25 | 25.832 | 22.052 | 47.884 | 444 | 363 | 807 | 1,75 | 1,67 | 1,71 | -1.622 | -599 | -2.221 | -5,97 | -2,64 |
| 25 - 29 | 28.444 | 28.440 | 56.884 | 1.163 | 1.138 | 2.301 | 4,26 | 4,17 | 4,22 | 591 | 891 | 1.482 | 2,12 | 3,23 |
| < 30 | 54.276 | 50.492 | 104.768 | 1.607 | 1.501 | 3.108 | 3,05 | 3,06 | 3,06 | -1.031 | 292 | -739 | -1,86 | 0,58 |
| 30 - 34 | 36.233 | 38.137 | 74.370 | 1.246 | 1.338 | 2.584 | 3,56 | 3,64 | 3,60 | 1.437 | 1.821 | 3.258 | 4,13 | 5,01 |
| 35 - 39 | 40.816 | 43.881 | 84.697 | 1.411 | 1.349 | 2.760 | 3,58 | 3,17 | 3,37 | 3.735 | 4.161 | 7.896 | 10,07 | 10,48 |
| 40 - 44 | 38.474 | 40.423 | 78.897 | 1.245 | 1.110 | 2.355 | 3,34 | 2,82 | 3,08 | 4.747 | 5.005 | 9.752 | 14,07 | 14,13 |
| 45 - 49 | 35.555 | 36.220 | 71.779 | 1.144 | 1.229 | 2.373 | 3,32 | 3,51 | 3,42 | 5.756 | 5.205 | 10.961 | 19,31 | 16,78 |
| 50 - 54 | 30.186 | 30.789 | 60.975 | 813 | 907 | 1.720 | 2,77 | 3,04 | 2,90 | 5.045 | 3.704 | 8.749 | 20,07 | 13,68 |
| 55 - 59 | 26.548 | 26.904 | 53.452 | 951 | 708 | 1.659 | 3,72 | 2,70 | 3,20 | 4.343 | 3.445 | 7.788 | 19,56 | 14,69 |
| > 60 años | 16.226 | 16.755 | 32.981 | 452 | 424 | 876 | 2,87 | 2,60 | 2,73 | 1.034 | 1.755 | 2.789 | 6,81 | 11,70 |
| >55 | 42.774 | 43.659 | 86.433 | 1.403 | 1.132 | 2.535 | 3,39 | 2,66 | 3,02 | 5.377 | 5.200 | 10.577 | 14,38 | 13,52 |
| NIVEL FORMATIVO | | | | | | | | | | | | | | |
| Analfabetos / Sin est. | 4.600 | 3.608 | 8.208 | 77 | 89 | 166 | 1,70 | 2,53 | 2,06 | -393 | -184 | -577 | -7,87 | -4,85 |
| 'Est. primarios incompletos' | 24.365 | 17.353 | 41.718 | 423 | 163 | 586 | 1,77 | 0,95 | 1,42 | -20 | -231 | -251 | -0,08 | -1,31 |
| 'Est. primarios completos' | 41.910 | 31.971 | 73.881 | 1.325 | 802 | 2.127 | 3,26 | 2,57 | 2,96 | 6.228 | 3.852 | 10.080 | 17,45 | 13,70 |
| Est. Sec. FP | 15.003 | 22.316 | 37.319 | 612 | 1.321 | 1.933 | 4,25 | 6,29 | 5,46 | 2.074 | 2.907 | 4.981 | 16,04 | 14,98 |
| Est. Sec. Educ. general | 149.995 | 141.806 | 291.801 | 4.870 | 3.297 | 8.167 | 3,36 | 2,38 | 2,88 | 9.636 | 6.484 | 16.120 | 6,87 | 4,79 |
| Est. Postsec. FP superior | 13.038 | 17.285 | 30.323 | 498 | 697 | 1.195 | 3,97 | 4,20 | 4,10 | 2.753 | 3.166 | 5.919 | 26,77 | 22,42 |
| Est. Postsec. 1º ciclo | 8.710 | 15.933 | 24.643 | 275 | 772 | 1.047 | 3,26 | 5,09 | 4,44 | 1.563 | 3.147 | 4.710 | 21,87 | 24,61 |
| Est. Postsec. 2º y 3er ciclo | 19.967 | 32.229 | 52.196 | 728 | 1.323 | 2.051 | 3,78 | 4,28 | 4,09 | 2.814 | 5.641 | 8.455 | 16,41 | 21,22 |
| Otros | 730 | 1.100 | 1.830 | 61 | 102 | 163 | 9,12 | 10,22 | 9,78 | 411 | 606 | 1.017 | 12,84 | 12,67 |
| ACTIVIDAD ECONOMICA | | | | | | | | | | | | | | |
| A.Agricultura | 3.092 | 1.328 | 4.420 | 36 | 24 | 59 | 1,14 | 1,84 | 1,35 | 563,00 | 180,00 | 743,00 | 22,26 | 15,68 |
| B.Ind. extractivas | 329 | 239 | 568 | 5 | -10 | -5 | 1,54 | -4,02 | -0,87 | 28 | -26 | 2 | 9,30 | -9,81 |
| C. I. Manufactu. | 23.291 | 15.649 | 38.940 | 802 | 177 | 979 | 3,57 | 1,14 | 2,58 | 2.744 | 602 | 3.346 | 13,35 | 4,00 |
| D. En. El., gas, vap. y a.a | 220 | 104 | 324 | 25 | -2 | 23 | 12,82 | -1,89 | 7,64 | 58 | 23 | 81 | 35,80 | 28,40 |
| E. Agua, sa., re. y des. | 3.315 | 3.242 | 6.557 | 187 | -8 | 179 | 5,98 | -0,25 | 2,81 | 335 | 430 | 765 | 11,24 | 15,29 |
| Industria | 27.155 | 19.234 | 46.389 | 1.019 | 157 | 1.176 | 3,90 | 0,82 | 2,60 | 3.165 | 1.029 | 4.194 | 13,19 | 5,65 |
| F.Construcción | 67.297 | 9.305 | 76.602 | 835 | 74 | 909 | 1,26 | 0,80 | 1,20 | -360 | 702 | 342 | -0,53 | 8,16 |
| G... Vehi. de motor | 31.213 | 41.391 | 72.604 | 1.340 | 1.953 | 3.293 | 4,49 | 4,95 | 4,75 | 4.318 | 4.096 | 8.414 | 16,06 | 10,98 |
| H.Tra., almacenamiento | 16.002 | 7.429 | 23.431 | 780 | 254 | 1.034 | 5,12 | 3,54 | 4,62 | 2.374 | 1.003 | 3.377 | 17,42 | 15,61 |
| I. Hostelería | 17.311 | 25.137 | 42.448 | 898 | 510 | 1.408 | 5,47 | 2,07 | 3,43 | 2.854 | 2.175 | 5.029 | 19,74 | 9,47 |
| J. I. Y comunicaciones | 10.224 | 10.043 | 20.267 | 570 | 563 | 1.133 | 5,90 | 5,94 | 5,92 | 2.366 | 1.691 | 4.057 | 30,11 | 20,25 |
| K. Act. Fin. Y seq. | 2.155 | 3.084 | 5.243 | 71 | 41 | 112 | 3,40 | 1,35 | 2,18 | 231 | 342 | 573 | 11,98 | 12,47 |
| L. Act. Inmobiliarias | 1.430 | 2.231 | 3.661 | 35 | 19 | 54 | 2,51 | 0,86 | 1,50 | 113 | 146 | 259 | 8,58 | 7,00 |
| M. Act. Pro., ci. Y tec. | 34.723 | 45.276 | 79.999 | 827 | 518 | 1.345 | 2,44 | 1,16 | 1,71 | 2.337 | 2.271 | 4.608 | 7,22 | 5,28 |
| N. Act. Ad. Y serv aux. | 34.484 | 47.795 | 82.279 | 1.714 | 1.699 | 3.413 | 5,23 | 3,69 | 4,33 | 2.980 | 2.952 | 5.932 | 9,46 | 6,58 |
| O. AP. y def.: SS. | 6.119 | 10.860 | 16.979 | 82 | 167 | 249 | 1,36 | 1,56 | 1,49 | 833 | 1.902 | 2.735 | 15,76 | 21,23 |
| P. Educación | 3.961 | 10.493 | 14.454 | 112 | 15 | 127 | 2,91 | 0,14 | 0,89 | 977 | 2.013 | 2.990 | 32,74 | 23,74 |
| Q. Act. Sanit. Y serv. soc. | 3.496 | 17.997 | 21.493 | 210 | 1.503 | 1.713 | 6,39 | 9,11 | 8,66 | 525 | 2.263 | 2.788 | 17,67 | 14,38 |
| R. Act. Art., rec. Y entr. | 4.914 | 4.693 | 9.607 | 167 | 228 | 395 | 3,52 | 5,11 | 4,29 | 734 | 528 | 1.262 | 17,56 | 12,68 |
| S. Otros servicios | 4.737 | 10.459 | 15.196 | 183 | 487 | 670 | 4,02 | 4,88 | 4,61 | 741 | 1.302 | 2.043 | 18,54 | 14,22 |
| T. Act de los hogares... | 1.896 | 2.193 | 4.089 | 62 | 460 | 522 | 3,38 | 26,54 | 14,63 | 384 | 956 | 1.340 | 25,40 | 77,28 |
| U. Orga. Y org. extrat. | 99 | 123 | 222 | 8 | 6 | 14 | 8,79 | 5,13 | 6,73 | 24 | 16 | 40 | 32,00 | 14,95 |
| Servicios | 172.768 | 239.204 | 411.972 | 7.059 | 8.423 | 15.482 | 4,26 | 3,65 | 3,90 | 21.791 | 23.656 | 45.447 | 14,43 | 10,97 |
| S/E anterior | 8.006 | 14.530 | 22.536 | -79 | -112 | -191 | -0,98 | -0,76 | -0,84 | -93 | -179 | -272 | -1,15 | -1,22 |
| OCUPACION | | | | | | | | | | | | | | |
| 0. Ocupaciones milit. | 111 | 33 | 144 | 14 | 0 | 14 | 14,43 | 0,00 | 10,77 | 3 | 7 | 10 | 2,78 | 26,92 |
| 1. Direct. Gerentes | 6.678 | 2.783 | 9.461 | 123 | 38 | 161 | 1,88 | 1,38 | 1,73 | 587 | 306 | 893 | 9,64 | 12,35 |
| 2. Técnicos prof. Cient. | 28.853 | 39.897 | 68.750 | 1.011 | 1.658 | 2.669 | 3,63 | 4,34 | 4,04 | 4.683 | 7.210 | 11.893 | 19,38 | 22,06 |
| 3. Téc. Prof. Apoyo | 29.529 | 22.797 | 52.326 | 1.079 | 751 | 1.830 | 3,79 | 3,41 | 3,62 | 4.592 | 3.245 | 7.837 | 18,41 | 16,60 |
| 4. Empleados admin. | 16.800 | 62.717 | 79.517 | 623 | 1.854 | 2.477 | 3,85 | 3,05 | 3,22 | 2.015 | 7.191 | 9.206 | 13,63 | 12,95 |
| 5. Trab. serv. rest. ... | 33.479 | 77.490 | 110.969 | 1.354 | 2.847 | 4.201 | 4,21 | 3,81 | 3,93 | 3.617 | 5.413 | 9.030 | 12,11 | 7,51 |
| 6. Trab. cualif. agric. | 4.527 | 1.579 | 6.106 | 76 | 45 | 121 | 1,71 | 2,93 | 2,02 | 205 | 138 | 343 | 4,74 | 9,58 |
| 7. Artesan. trab. ind. | 87.082 | 4.806 | 91.888 | 2.234 | 53 | 2.287 | 2,63 | 1,12 | 2,55 | 4.547 | 202 | 4.749 | 5,51 | 4,39 |
| 8. Operad. Instalad. | 26.388 | 4.925 | 31.313 | 1.028 | 133 | 1.161 | 4,05 | 2,78 | 3,85 | 2.621 | 300 | 2.921 | 11,03 | 6,49 |
| 9. Ocup. Element. | 44.871 | 66.574 | 111.445 | 1.327 | 1.187 | 2.514 | 3,05 | 1,82 | 2,31 | 2.196 | 1.376 | 3.572 | 5,15 | 2,11 |
| TIEMPO DE INSCRIPCIÓN | | | | | | | | | | | | | | |
| < 3 meses | 85.263 | 71.257 | 156.520 | 1.998 | 2.565 | 4.563 | 2,40 | 3,73 | 3,00 | -1.682 | -2.406 | -4.088 | -1,93 | -3,27 |
| > 3 = 6 meses | 48.865 | 45.092 | 93.957 | 3.974 | 2.921 | 6.895 | 8,85 | 6,93 | 7,92 | 1.853 | 2.686 | 4.539 | 3,94 | 6,33 |
| > 6 > =12 meses | 50.591 | 50.752 | 101.343 | 62 | 379 | 441 | 0,12 | 0,75 | 0,44 | 4.667 | 5.788 | 10.455 | 10,16 | 12,87 |
| 1 - 2 años | 53.347 | 56.573 | 109.920 | 1.801 | 1.497 | 3.298 | 3,49 | 2,72 | 3,09 | 11.717 | 9.977 | 21.694 | 28,15 | 21,41 |
| 2 - 3 años | 19.031 | 24.484 | 43.515 | 478 | 451 | 929 | 2,58 | 1,88 | 2,18 | 960 | 940 | 1.900 | 5,31 | 3,99 |
| 3 - 4 años | 11.034 | 14.800 | 25.834 | -9 | 37 | 28 | -0,08 | 0,25 | 0,11 | 2.648 | 3.347 | 5.995 | 31,58 | 29,22 |
| > 4 años | 10.187 | 20.643 | 30.830 | 565 | 716 | 1.281 | 5,87 | 3,59 | 4,34 | 4.903 | 5.056 | 9.959 | 92,79 | 32,44 |
| Total | 278.378 | 283.601 | 561.979 | 8.869 | 8.566 | 17.435 | 3,29 | 3,11 | 3,20 | 25.066 | 25.388 | 50.454 | 9,90 | 9,83 |

Claves del mes

- ✓ Madrid mantiene su liderazgo en contratación estable, con una diferencia de nueve puntos superior a la media nacional.
- ✓ Los contratos registrados en la Comunidad de Madrid durante este mes de enero han sido 124.277 nuevos contratos.
- ✓ El número de contratos indefinidos firmados en enero ascendió a 21.599 lo que representa el 17,6% del total de los realizados en este periodo en la Comunidad. Este porcentaje representa nueve puntos por encima de la media nacional (9,1%) y se sitúa muy por encima de otras comunidades.

Sexo y modalidades de contratación

Este mes, la contratación en Madrid ha experimentado un significativo ascenso, que se cifra en torno a 5.059 contratos más respecto al mes anterior. Este hecho también se ha producido en el total nacional.

En cuanto a la distribución de contratos entre hombres y mujeres, se observa un ligero predominio de la contratación masculina con el 52% frente al 48% de contratos alcanzado en el grupo de mujeres.

Del total de contratos indefinidos realizados, la modalidad de *Indefinido ordinario*, es la más frecuente. Su distribución en porcentajes relativos, señala un predominio de la contratación masculina cuando se realiza a tiempo completo, con el 57% de contratos, frente al 43% de contratación femenina. Mientras que a tiempo parcial, favorece la contratación femenina con el 70% respecto al 30% que obtiene el grupo masculino.

La modalidad de contrato *Indefinido fomento de empleo*, este mes, favorece la contratación masculina con el 58%, frente al 42% de contratación femenina.

Los contratos *transformados en indefinidos*, mantienen la tendencia habitual de favorecer la contratación masculina cuando se realizan a tiempo completo (55%), mientras que cuando se celebran a tiempo parcial promueve la contratación de mujeres que alcanza este mes el 72.5% de contratos.

En cuanto a la edad, las transformaciones en indefinidos fomentan la contratación de personas entre 25 y 29 años y 30-44 años.

La modalidad de contratación a *Fijo discontinuo*, favorece la contratación femenina con el 68% de contratos frente al 32% de contratación a hombres.

En relación al tipo de jornada, las contrataciones efectuadas a tiempo parcial, se dirigen mayoritariamente al colectivo de mujeres. También hay que señalar que los contratos de Interinidad, reflejan que la mujer es la principal destinatario de esta modalidad respecto al grupo de hombres.

En cuanto a la contratación temporal, la modalidad más frecuente y habitual se refiere al contrato de *Obra o servicio*, que a tiempo completo presenta una distribución del 66% de contratación masculina frente al 34% de contratación femenina. Mientras que a tiempo parcial, se observa un claro predominio femenino con el 57% de contratos frente al 43% de contratación a hombres.

En la modalidad *Eventual por circunstancias de la producción*, a tiempo completo, predomina la contratación masculina con el 58%, respecto a la femenina con el 42% de contratos, mientras que a tiempo parcial se invierte esta tendencia, predominando la contratación femenina que alcanza el 55% frente al 45% de contratos en el grupo de hombres (ver Tabla 1 de Anexo contratos).

| Sexo | Enero 13' | TOTAL Contratación |
|--------|-----------|--------------------|
| Hombre | 64.218 | 124.277 |
| Mujer | 60.059 | |

DISTRIBUCION POR TIPO DE CONTRATO. Enero 2013

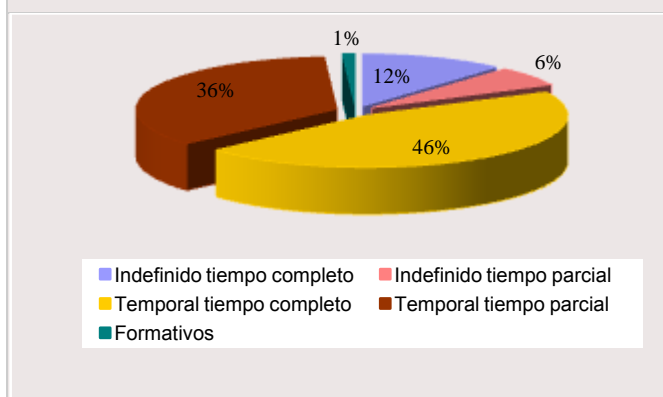

Nivel formativo alcanzado

De la mayor parte de los contratos realizados (casi la mitad), se concentran en personas con una cualificación académica de E.S.O. ó estudios equivalentes, seguida de enseñanzas universitarias y de las enseñanzas secundarias no obligatorias (Bachillerato y Formación Profesional). (Ver tabla 6 de anexo contratos)

El nivel formativo cuyo porcentaje de contratación estable es más elevado, es el universitario (26,5%), y en menor medida, en todos aquellos en los que el trabajador posee cierta especialización.

Edad

El mayor volumen de contratos del mes de enero se sigue efectuando en el grupo de personas comprendidas entre 20 y 34 años.

La contratación estable se desplaza, sin embargo, hacia una mayor edad, la comprendida en el intervalo entre los 25 y 39 años.

| Edad | Contratación Indefinida | Contratación Temporal |
|------------|-------------------------|-----------------------|
| < 25 años | 2.349 | 18.685 |
| 25-29 años | 4.280 | 20.7812 |
| 30-44 años | 10.703 | 45.577 |
| 45-54 años | 3.460 | 13.331 |
| > 55 años | 1.167 | 3.943 |

El grupo de jóvenes (16-29 años) tiene un mayor protagonismo en el sector servicios que en las demás actividades, el grupo de edad intermedia cobra el mayor protagonismo en el sector de la construcción y a edades más altas son más relevantes en la industria. (ver Tabla 6 de Anexo contratos)

Ocupación

Se mantiene la tendencia habitual de los grandes grupos de ocupación con mayor volumen de contratación, con escasa variación, que en este enero han sido:

| Grandes Grupos de Ocupación | Abs. | % |
|---|--------|-------|
| Trabajadores de servicios de restauración y comercio | 25.568 | 20,57 |
| Trabajadores no cualificados en servicios (excepto transportes) | 18.704 | 15,05 |
| Peones de agricultura, pesca, construc. ind. Manufact y transport | 12.745 | 10,26 |
| Técnicos y profesionales de apoyo | 12.477 | 10,04 |

Las ocupaciones que en términos relativos presentan más contratación estable, corresponden a:

Directores y gerentes con el 80%, *Ocupaciones militares* con el 44%, *Empleados de oficina que no atienden al público*, *Trabajadores no cualificados en servicios excepto transportes* y *Conductores y Operadores de maquinaria móvil* con el 26% cada uno, *Otros técnicos profesionales científicos e intelectuales* con el 22%, *Técnicos y profesionales de apoyo* con el 19% *Empleados de oficina que atienden al público* y *Trabajadores cualificados de industrias manufactureras, excepto operadores de instalaciones y máquinas* con el 18%, *Trabajadores de servicios de protección y seguridad* y *Trabajadores de servicios de restauración y comercio* con el 15% cada uno, *Trabajadores Cualificados de sectores agrícola, ganadero, forestal pesquero* con el 14% *Operadores de instalaciones y maquinaria fija y montadores* con el 13,50%, *Otros Técnicos y profesionales científicos e intelectuales de la salud y la enseñanza* con el 12% y *Trabajadores de servicios de la salud y cuidados de las personas* con el 11% (Ver 3 anexo contratos).

Actividad económica

El sector Servicios sigue siendo el que mayor volumen de contrataciones registra en enero (comportamiento que responde a la estructura económica madrileña), seguida de Construcción y el sector de Industria, mientras que Agricultura obtiene el menor peso representativo como se indica en los valores de la tabla:

| Sector Económico | Contratación % |
|------------------|----------------|
| Agricultura | 0,48 |
| Industria | 4,66 |
| Construcción | 8,07 |
| Servicios | 86,79 |

Respecto a la calidad y estabilidad en el empleo, el sector de *Industria*, continua presentando el mayor porcentaje de contratación indefinida con el 25%, seguida de los sectores de Servicios y Construcción que presentan un porcentaje del 18% y 13% respectivamente

Como en meses anteriores, las actividades con mayor nivel de contratación, este mes de enero, han sido las relacionadas con *Actividades administrativas y servicios auxiliares* con el 31%, *Comercio y reparación de vehículos de motor* con el 10% y *Hostelería* con el 8%.

DISTRIBUCION DE SECTORES ECONOMICOS POR TIPO DE CONTRATO. Enero 2013

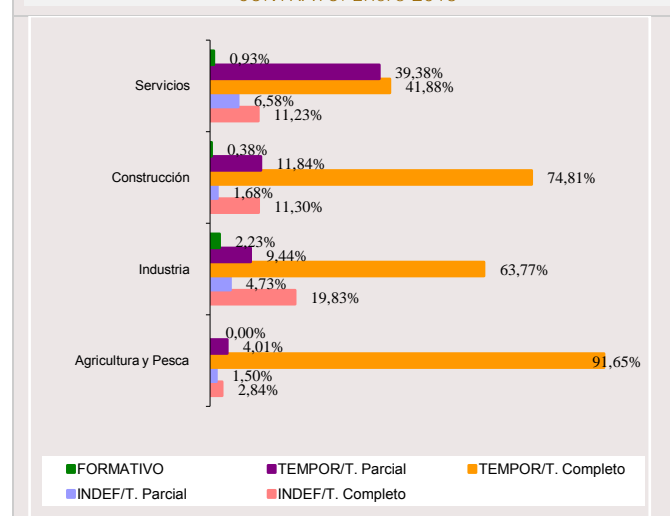

Por otro lado, algunas secciones con menor representación en el volumen total de la contratación han sido, sin embargo, las que han promovido en cifras relativas un mayor porcentaje de contratación indefinida y, por tanto, han generado más empleo estable. Son las siguientes:

Suministro de energía eléctrica, gas, agua, vapor y aire acondicionado con el 78%, *Industrias extractivas* con el 52%, *Actividades financieras y de seguros* con el 47%, *Actividades Inmobiliarias* con el 46%, *Comercio al por mayor y al por menor reparación de vehículos de motor y motocicletas* con el 32% *Hostelería* con el 26%, *Industrias Manufactureras* con el 25%, *Información y comunicaciones* con el 24%, *Actividades profesionales científicas y técnicas* con el 22% y *Transporte y almacenamiento* con el 21%. (Ver tabla 2 de anexo contratos).

Duración de la contratación temporal

Del total de contratos temporales realizados este mes el 42% son de duración indeterminada, lo que encuentra su correspondencia con los contratos efectuados en la modalidad de obra o servicio que por su propia naturaleza no permite especificar el tipo de duración en la mayoría de los casos.

Asimismo, la mitad de la contratación generada equivalente al 46%, recae en contratos con una duración inferior a tres meses, mientras que el 12% restante se corresponde con una duración superior a tres meses (ver tabla 4 de anexos contratos).

| Indeterminado | < 3 meses | > 3 meses | Total |
|---------------|-----------|-----------|---------|
| 43.033 | 46.714 | 12.571 | 102.318 |

Comunidades Autónomas

Del volumen de la contratación nacional, las comunidades que registran el mayor número de contratos corresponden a Andalucía con el 27% de contratos, seguida de Cataluña y Madrid con el 15% y 11% respectivamente y la Comunidad Valenciana con el 9%. Sin embargo, entre estas cuatro autonomías hay que destacar que Andalucía con el 11% y la Comunidad Valenciana con el 9%, son las comunidades autónomas que presentan el menor nivel de contratación indefinida, mientras que Madrid con el 22% y Cataluña con el 21%, son las autonomías que más empleo estable generan. Respecto al peso de la contratación indefinida en cada comunidad, Madrid tiene el porcentaje más elevado de España, y se sitúa a la cabeza de todas con el 18%, por tanto, nueve puntos superior a la media nacional, (9%) confirmando su liderazgo en materia de contratación estable.

En enero, la evolución de la contratación a nivel nacional, experimenta un moderado aumento que se cifra en torno a 43.318 contratos más que el mes pasado.

(Ver tabla 7 de Anexo contratos).

Contratación a extranjeros

La contratación realizada a trabajadores extranjeros, representa el 21% de los contratos firmados en la Comunidad de Madrid, lo que supone que uno de cada cuatro contratos ha correspondido a este grupo. Según zonas geográficas, la contratación como viene siendo habitual, se ha efectuado mayoritariamente a personas procedentes de América del Sur con el 37%, en segundo lugar a empleados de países europeos pertenecientes al Espacio Económico Europeo con un 30% y en tercer lugar con un 8% a personas originarias de África Septentrional. En relación al sexo, la contratación masculina obtiene un ligero predominio sobre la femenina con el 53% frente al 47% al grupo de mujeres. En cuanto a las edades, el 55% de los extranjeros empleados tiene entre 30 y 44 años, seguido de los menores de 30 años (Tabla 7 de Anexo contratos).

Por sectores productivos, la mayoría de los contratos suscritos se han generado en el sector Servicios con el 83%, seguido de Construcción con el 14%, Industria con el 3% y Agricultura y Pesca con el 0.43%. Hay que indicar que en cada uno de los sectores económicos, los porcentajes más altos de contratación tienen como principal protagonista a extranjeros de América del Sur, seguido del Espacio Económico Europeo. (ver Tabla 8 de anexos contratos).

| SEXO | | | SECTORES | | | | |
|--------|--------|--------|-------------|-----------|--------------|-----------|--------|
| Hombre | Mujer | Total | Agricultura | Industria | Construcción | Servicios | Total |
| 13.675 | 12.073 | 25.748 | 112 | 793 | 3.557 | 21.286 | 25.748 |

RASGOS MÁS RELEVANTES DE LA CONTRATACION REGISTRADA

(Cuadro resumen)

| CONTRATACION | MADRID | | | | | | |
|-------------------------------------|---------------|---------------|----------------|---------------|------------|----------------|------------|
| | Mes actual | | | INDEFINIDOS | | TEMPORALES | |
| | Hombres | Mujeres | Total | Absoluta | % | Absoluta | % |
| Grupos de edad | 64.218 | 60.059 | 124.277 | 21.959 | 100 | 102.318 | 100 |
| < 25 años | 9.847 | 11.187 | 21.034 | 2.349 | 10,70 | 18.685 | 18,26 |
| 25-29 años | 12.295 | 12.767 | 25.062 | 4.280 | 19,49 | 20.782 | 20,31 |
| 30-44 años | 30.929 | 25.351 | 56.280 | 10.703 | 48,74 | 45.577 | 44,54 |
| 45-54 años | 8.472 | 8.319 | 16.791 | 3.460 | 15,76 | 13.331 | 13,03 |
| > 55 años | 2.675 | 2.435 | 5.110 | 1.167 | 5,31 | 3.943 | 3,85 |
| Actividad económica | 64.218 | 60.059 | 124.277 | 21.959 | 100 | 102.318 | 100 |
| Agricultura | 448 | 151 | 599 | 26 | 0,12 | 573 | 0,56 |
| Industria | 4.134 | 1.659 | 5.793 | 1.423 | 6,48 | 4.370 | 4,27 |
| Construcción | 9.375 | 651 | 10.026 | 1.301 | 5,92 | 8.725 | 8,53 |
| Servicios | 50.261 | 57.598 | 107.859 | 19.209 | 87,48 | 88.650 | 86,64 |
| Nivel formativo alcanzado | 64.218 | 60.059 | 124.277 | 21.959 | 93 | 102.318 | 100 |
| Sin estudios | 5.220 | 3.506 | 8.726 | 1.364 | 6,21 | 7.362 | 7,20 |
| Estudios primarios | 9.520 | 6.371 | 15.891 | 2.566 | 11,69 | 13.325 | 13,02 |
| Certificado de escolar. o equiv. | 3.064 | 2.578 | 5.642 | 837 | 3,81 | 4.805 | 4,70 |
| F.P.1 o Equivalente | 20 | 34 | 54 | 14 | 0,06 | 40 | 0,04 |
| Graduado Escolar o Equiv. | 15.146 | 11.738 | 26.884 | 4.466 | 20,34 | 22.418 | 21,91 |
| F.P.2 o Equivalente | 6.985 | 6.671 | 13.656 | 2.010 | 9,15 | 11.646 | 11,38 |
| E.S.O. o Equivalente | 15.915 | 16.271 | 32.186 | 4.455 | 20,29 | 27.731 | 27,10 |
| Título Univers. de Grado Medio | 7.052 | 9.513 | 16.565 | 3.927 | 17,88 | 12.638 | 12,35 |
| Título Univers. de Grado Medio | 1.182 | 1.495 | 2.677 | 788 | 3,59 | 1.889 | 1,85 |
| Desconocido | 114 | 1.882 | 1.996 | 1.532 | 6,98 | 464 | 0,45 |
| Grandes grupos de ocupación* | 64.218 | 60.059 | 124.277 | 21.959 | 100 | 102.318 | 100 |
| Ocupaciones militares | 5 | 4 | 9 | 4 | 0,02 | 5 | 0,00 |
| Dirección de las empresas y de* | 531 | 242 | 773 | 618 | 2,81 | 155 | 0,15 |
| Técnicos y profesionales cient.* | 7.121 | 8.227 | 15.348 | 2.796 | 12,73 | 12.552 | 12,27 |
| Técnicos y profesionales de* | 7.245 | 5.232 | 12.477 | 2.316 | 10,55 | 10.161 | 9,93 |
| Empleados de tipo administrativo | 4.849 | 9.459 | 14.308 | 3.079 | 14,02 | 11.229 | 10,97 |
| Trabajadores de los servicios de* | 14.353 | 19.275 | 33.628 | 4.845 | 22,06 | 28.783 | 28,13 |
| Trabajadores cualificados en* | 181 | 15 | 196 | 27 | 0,12 | 169 | 0,17 |
| Artesanos y trabajadores* | 10.131 | 909 | 11.040 | 1.445 | 6,58 | 9.595 | 9,38 |
| Operadores de instalaciones y* | 4.494 | 555 | 5.049 | 1.052 | 4,79 | 3.997 | 3,91 |
| Ocupaciones elementales | 15.308 | 16.141 | 31.449 | 5.777 | 26,31 | 25.672 | 25,09 |

* Notas aclaratorias.

*Dirección de empresas y administraciones públicas**Técnicos y profesionales científicos e intelectuales.**Técnicos y profesionales de apoyo.**Trabajadores de los servicios de restauración, personales, protección y comercio.**Trabajadores cualificados en la agricultura y en la pesca.**Artesanos y trabajadores cualificados de industrias manufactureras, construcción, minería, excepto operadores de instalaciones y maquinaria .**Operadores de instalaciones y maquinaria y montadores.*

Tabla 1. COMUNIDADES AUTÓNOMAS

| COMUNIDADES AUTÓNOMAS | PARO REGISTRADO | VARIACIÓN MENSUAL | | VARIACIÓN ANUAL | |
|-----------------------|-----------------|-------------------|-------|-----------------|-------|
| | | Absoluta | % | Absoluta | % |
| AMBOS SEXOS | | | | | |
| Andalucía | 1.102.398 | 18.569 | 1,71 | 94.196 | 9,34 |
| Aragón | 114.705 | 4.184 | 3,79 | 8.952 | 8,47 |
| Asturias | 107.608 | 3.821 | 3,68 | 11.001 | 11,39 |
| Baleares | 95.509 | -326 | -0,34 | -3.418 | -3,46 |
| Canarias | 289.517 | 4.602 | 1,62 | 15.534 | 5,67 |
| Cantabria | 58.650 | 2.309 | 4,10 | 6.771 | 13,05 |
| Castilla la Mancha | 271.610 | 9.270 | 3,53 | 34.820 | 14,71 |
| Castilla-León | 245.877 | 8.618 | 3,63 | 26.018 | 11,83 |
| Cataluña | 661.817 | 14.861 | 2,30 | 28.607 | 4,52 |
| Comun.Valenciana | 586.420 | 16.685 | 2,93 | 34.627 | 6,28 |
| Extremadura | 152.100 | 6.156 | 4,22 | 13.375 | 9,64 |
| Galicia | 290.790 | 12.003 | 4,31 | 19.506 | 7,19 |
| Madrid | 561.919 | 17.435 | 3,20 | 50.454 | 9,86 |
| Murcia | 158.288 | 3.737 | 2,42 | 11.068 | 7,52 |
| Navarra | 55.597 | 3.653 | 7,03 | 5.448 | 10,86 |
| País Vasco | 175.281 | 6.198 | 3,67 | 19.414 | 12,46 |
| Rioja, La | 28.613 | 1.036 | 3,76 | 2.413 | 9,21 |
| Ceuta | 12.197 | -33 | -0,27 | 745 | 6,51 |
| Melilla | 11.882 | -723 | -5,74 | 1.418 | 13,55 |
| Total Nacional | 4.980.778 | 132.055 | 2,72 | 380.949 | 8,28 |
| HOMBRES | | | | | |
| Andalucía | 542.858 | 12.329 | 2,32 | 47.558 | 9,60 |
| Aragón | 57.837 | 1.742 | 3,11 | 4.122 | 7,67 |
| Asturias | 53.656 | 1.321 | 2,52 | 6.026 | 12,65 |
| Baleares | 48.778 | -901 | -1,81 | -2.574 | -5,01 |
| Canarias | 144.510 | 1.708 | 1,20 | 6.726 | 4,88 |
| Cantabria | 31.080 | 906 | 3,00 | 3.616 | 13,17 |
| Castilla la Mancha | 129.987 | 4.405 | 3,51 | 16.905 | 14,95 |
| Castilla-León | 122.237 | 3.855 | 3,26 | 13.989 | 12,92 |
| Cataluña | 340.973 | 8.467 | 2,55 | 10.198 | 3,08 |
| Comun.Valenciana | 291.535 | 8.620 | 3,05 | 13.179 | 4,73 |
| Extremadura | 70.645 | 3.339 | 4,96 | 8.549 | 13,77 |
| Galicia | 143.674 | 5.369 | 3,88 | 11.867 | 9,00 |
| Madrid | 278.318 | 8.869 | 3,29 | 25.066 | 9,90 |
| Murcia | 77.890 | 1.683 | 2,21 | 3.060 | 4,09 |
| Navarra | 27.651 | 1.353 | 5,14 | 3.093 | 12,59 |
| País Vasco | 86.403 | 1.832 | 2,17 | 10.905 | 14,44 |
| Rioja, La | 14.527 | 280 | 1,97 | 1.225 | 9,21 |
| Ceuta | 5.074 | 24 | 0,48 | 132 | 2,67 |
| Melilla | 5.197 | -278 | -5,08 | 795 | 18,06 |
| Total Nacional | 2.472.830 | 64.923 | 2,70 | 184.437 | 8,06 |
| MUJERES | | | | | |
| Andalucía | 559.540 | 6.240 | 1,13 | 46.638 | 9,09 |
| Aragón | 56.868 | 2.442 | 4,49 | 4.830 | 9,28 |
| Asturias | 53.952 | 2.500 | 4,86 | 4.975 | 10,16 |
| Baleares | 46.731 | 575 | 1,25 | -844 | -1,77 |
| Canarias | 145.007 | 2.894 | 2,04 | 8.808 | 6,47 |
| Cantabria | 27.570 | 1.403 | 5,36 | 3.155 | 12,92 |
| Castilla la Mancha | 141.623 | 4.865 | 3,56 | 17.915 | 14,48 |
| Castilla-León | 123.640 | 4.763 | 4,01 | 12.029 | 10,78 |
| Cataluña | 320.844 | 6.394 | 2,03 | 18.409 | 6,09 |
| Comun.Valenciana | 294.885 | 8.065 | 2,81 | 21.448 | 7,84 |
| Extremadura | 81.455 | 2.817 | 3,58 | 4.826 | 6,30 |
| Galicia | 147.116 | 6.634 | 4,72 | 7.639 | 5,48 |
| Madrid | 283.601 | 8.566 | 3,11 | 25.388 | 9,83 |
| Murcia | 80.398 | 2.054 | 2,62 | 8.008 | 11,06 |
| Navarra | 27.946 | 2.300 | 8,97 | 2.355 | 9,20 |
| País Vasco | 88.878 | 4.366 | 5,17 | 8.509 | 10,59 |
| Rioja, La | 14.086 | 756 | 5,67 | 1.188 | 9,21 |
| Ceuta | 7.123 | -57 | -0,79 | 613 | 9,42 |
| Melilla | 6.685 | -445 | -6,24 | 623 | 10,28 |
| Total Nacional | 2.507.948 | 67.132 | 2,75 | 196.512 | 8,50 |

TABLA 2. SEXO por edad, nivel formativo, act. económica, ocupación y tiempo de inscripción.

| VARIABLES | MES ACTUAL | | | VARIACIÓN MENSUAL | | | | | | VARIACIÓN ANUAL | | | | | |
|------------------------------|------------|---------|---------|-------------------|-------|--------|-------|-------|-------|-----------------|--------|--------|--------|--------|--|
| | H | M | T | Absoluta | | | % | | | Absoluta | | | % | | |
| | | | | H | M | T | H | M | T | H | M | T | H | M | |
| EDAD | | | | | | | | | | | | | | | |
| 16 - 19 | 5.374 | 3.885 | 9.259 | -161 | -162 | -323 | -2,91 | -4,00 | -3,37 | -1.332 | -976 | -2.308 | -19,86 | -20,08 | |
| 20 - 24 | 20.458 | 18.167 | 38.625 | 605 | 525 | 1.130 | 3,05 | 2,98 | 3,01 | -290 | 377 | 87 | -1,40 | 2,12 | |
| < 25 | 25.832 | 22.052 | 47.884 | 444 | 363 | 807 | 1,75 | 1,67 | 1,71 | -1.622 | -599 | -2.221 | -5,91 | -2,64 | |
| 25 - 29 | 28.444 | 28.440 | 56.884 | 1.163 | 1.138 | 2.301 | 4,26 | 4,17 | 4,22 | 591 | 891 | 1.482 | 2,12 | 3,23 | |
| < 30 | 54.276 | 50.492 | 104.768 | 1.607 | 1.501 | 3.108 | 3,05 | 3,06 | 3,06 | -1.031 | 292 | -739 | -1,86 | 0,58 | |
| 30 - 34 | 36.233 | 38.137 | 74.370 | 1.246 | 1.338 | 2.584 | 3,56 | 3,64 | 3,60 | 1.437 | 1.821 | 3.258 | 4,13 | 5,01 | |
| 35 - 39 | 40.816 | 43.881 | 84.697 | 1.411 | 1.349 | 2.760 | 3,58 | 3,17 | 3,37 | 3.735 | 4.161 | 7.896 | 10,07 | 10,48 | |
| 40 - 44 | 38.474 | 40.423 | 78.897 | 1.245 | 1.110 | 2.355 | 3,34 | 2,82 | 3,08 | 4.747 | 5.005 | 9.752 | 14,07 | 14,13 | |
| 45 - 49 | 35.559 | 36.220 | 71.779 | 1.144 | 1.229 | 2.373 | 3,32 | 3,51 | 3,42 | 5.756 | 5.205 | 10.961 | 19,31 | 16,78 | |
| 50 - 54 | 30.186 | 30.789 | 60.975 | 813 | 907 | 1.720 | 2,77 | 3,04 | 2,90 | 5.045 | 3.704 | 8.749 | 20,07 | 13,68 | |
| 55 - 59 | 26.548 | 26.904 | 53.452 | 951 | 708 | 1.659 | 3,72 | 2,70 | 3,20 | 4.343 | 3.445 | 7.788 | 19,56 | 14,69 | |
| > 60 años | 16.226 | 16.755 | 32.981 | 452 | 424 | 876 | 2,87 | 2,60 | 2,73 | 1.034 | 1.755 | 2.789 | 6,81 | 11,70 | |
| >55 | 42.774 | 43.659 | 86.433 | 1.403 | 1.132 | 2.535 | 3,39 | 2,66 | 3,02 | 5.377 | 5.200 | 10.577 | 14,38 | 13,52 | |
| NIVEL FORMATIVO | | | | | | | | | | | | | | | |
| Analfabetos / Sin est. | 4.600 | 3.608 | 8.208 | 77 | 89 | 166 | 1,70 | 2,53 | 2,06 | -393 | -184 | -577 | -7,87 | -4,85 | |
| 'Est. primarios incompletos' | 24.365 | 17.353 | 41.718 | 423 | 163 | 586 | 1,77 | 0,95 | 1,42 | -20 | -231 | -251 | -0,08 | -1,31 | |
| 'Est. primarios completos' | 41.910 | 31.971 | 73.881 | 1.325 | 802 | 2.127 | 3,26 | 2,57 | 2,96 | 6.228 | 3.852 | 10.080 | 17,45 | 13,70 | |
| Est. Sec. FP | 15.003 | 22.316 | 37.319 | 612 | 1.321 | 1.933 | 4,25 | 6,29 | 5,46 | 2.074 | 2.907 | 4.981 | 16,04 | 14,98 | |
| Est. Sec. Educ. general | 149.995 | 141.806 | 291.801 | 4.870 | 3.297 | 8.167 | 3,36 | 2,38 | 2,88 | 9.636 | 6.484 | 16.120 | 6,87 | 4,79 | |
| Est. Postsec. FP superior | 13.038 | 17.285 | 30.323 | 498 | 697 | 1.195 | 3,97 | 4,20 | 4,10 | 2.753 | 3.166 | 5.919 | 26,77 | 22,42 | |
| Est. Postsec. 1º ciclo | 8.710 | 15.933 | 24.643 | 275 | 772 | 1.047 | 3,26 | 5,09 | 4,44 | 1.563 | 3.147 | 4.710 | 21,87 | 24,61 | |
| Est. Postsec. 2º y 3er ciclo | 19.967 | 32.229 | 52.196 | 728 | 1.323 | 2.051 | 3,78 | 4,28 | 4,09 | 2.814 | 5.641 | 8.455 | 16,41 | 21,22 | |
| Otros | 730 | 1.100 | 1.830 | 61 | 102 | 163 | 9,12 | 10,22 | 9,78 | 411 | 606 | 1.017 | 128,84 | 122,67 | |
| ACTIVIDAD ECONÓMICA | | | | | | | | | | | | | | | |
| A. Agricultura | 3.092 | 1.328 | 4.420 | 35 | 24 | 59 | 1,14 | 1,84 | 1,35 | 563,00 | 180,00 | 743,00 | 22,26 | 15,68 | |
| B. Ind. extractivas | 329 | 239 | 568 | 5 | -10 | -5 | 1,54 | -4,02 | -0,87 | 28 | -26 | 2 | 9,30 | -9,81 | |
| C. I. Manufactu. | 23.291 | 15.649 | 38.940 | 802 | 177 | 979 | 3,57 | 1,14 | 2,58 | 2.744 | 602 | 3.346 | 13,35 | 4,00 | |
| D. En. El., gas, vap. y a.a | 220 | 104 | 324 | 25 | -2 | 23 | 12,82 | -1,89 | 7,64 | 58 | 23 | 81 | 35,80 | 28,40 | |
| E. Agua, sa., re. y des. | 3.315 | 3.242 | 6.557 | 187 | -8 | 179 | 5,98 | -0,25 | 2,81 | 335 | 430 | 765 | 11,24 | 15,29 | |
| Industria | 27.155 | 19.234 | 46.389 | 1.019 | 157 | 1.176 | 3,90 | 0,82 | 2,60 | 3.165 | 1.029 | 4.194 | 13,19 | 5,65 | |
| F. Construcción | 67.297 | 9.305 | 76.602 | 835 | 74 | 909 | 1,26 | 0,80 | 1,20 | -360 | 702 | 342 | -0,53 | 8,16 | |
| G.... Vehí. de motor | 31.213 | 41.391 | 72.604 | 1.340 | 1.953 | 3.293 | 4,49 | 4,95 | 4,75 | 4.318 | 4.096 | 8.414 | 16,06 | 10,98 | |
| H. Tra., almacenamiento | 16.002 | 7.429 | 23.431 | 780 | 254 | 1.034 | 5,12 | 3,54 | 4,62 | 2.374 | 1.003 | 3.377 | 17,42 | 15,61 | |
| I. Hostelería | 17.311 | 25.137 | 42.448 | 898 | 510 | 1.408 | 5,47 | 2,07 | 3,43 | 2.854 | 2.175 | 5.029 | 19,74 | 9,47 | |
| J. I. Y comunicaciones | 10.224 | 10.043 | 20.267 | 570 | 563 | 1.133 | 5,90 | 5,94 | 5,92 | 2.366 | 1.691 | 4.057 | 30,11 | 20,25 | |
| K. Act. Fin. Y seq. | 2.159 | 3.084 | 5.243 | 71 | 41 | 112 | 3,40 | 1,35 | 2,18 | 231 | 342 | 573 | 11,98 | 12,47 | |
| L. Act. Inmobiliarias | 1.430 | 2.231 | 3.661 | 35 | 19 | 54 | 2,51 | 0,86 | 1,50 | 113 | 146 | 259 | 8,58 | 7,00 | |
| M. Act. Pro., ci. Y tec. | 34.723 | 45.276 | 79.999 | 827 | 518 | 1.345 | 2,44 | 1,16 | 1,71 | 2.337 | 2.271 | 4.608 | 7,22 | 5,28 | |
| N. Act. Ad. Y serv. aux. | 34.484 | 47.795 | 82.279 | 1.714 | 1.699 | 3.413 | 5,23 | 3,69 | 4,33 | 2.980 | 2.952 | 5.932 | 9,46 | 6,58 | |
| O. A.P. y def.: SS. | 6.119 | 10.860 | 16.979 | 82 | 167 | 249 | 1,36 | 1,56 | 1,49 | 833 | 1.902 | 2.735 | 15,76 | 21,23 | |
| P. Educación | 3.961 | 10.493 | 14.454 | 112 | 15 | 127 | 2,91 | 0,14 | 0,89 | 977 | 2.013 | 2.990 | 32,74 | 23,74 | |
| Q. Act. Sanit. Y serv. soc. | 3.496 | 17.997 | 21.493 | 210 | 1.503 | 1.713 | 6,39 | 9,11 | 8,66 | 525 | 2.263 | 2.788 | 17,67 | 14,38 | |
| R. Act. Art., rec. Y entr. | 4.914 | 4.693 | 9.607 | 167 | 228 | 395 | 3,52 | 5,11 | 4,29 | 734 | 528 | 1.262 | 17,56 | 12,68 | |
| S. Otros servicios | 4.737 | 10.459 | 15.196 | 183 | 487 | 670 | 4,02 | 4,88 | 4,61 | 741 | 1.302 | 2.043 | 18,54 | 14,22 | |
| T. Act de los hogares... | 1.896 | 2.193 | 4.089 | 62 | 460 | 522 | 3,38 | 26,54 | 14,63 | 384 | 956 | 1.340 | 25,40 | 77,28 | |
| U. Orqa. Y orq. extrat. | 99 | 123 | 222 | 8 | 6 | 14 | 8,79 | 5,13 | 6,73 | 24 | 16 | 40 | 32,00 | 14,95 | |
| Servicios | 172.768 | 239.204 | 411.972 | 7.059 | 8.423 | 15.482 | 4,26 | 3,65 | 3,90 | 21.791 | 23.656 | 45.447 | 14,43 | 10,97 | |
| S/E anterior | 8.006 | 14.530 | 22.536 | -79 | -112 | -191 | -0,98 | -0,76 | -0,84 | -93 | -179 | -272 | -1,15 | -1,22 | |
| OCUPACIÓN | | | | | | | | | | | | | | | |
| 0. Ocupaciones milit. | 111 | 33 | 144 | 14 | 0 | 14 | 14,43 | 0,00 | 10,77 | 3 | 7 | 10 | 2,78 | 26,92 | |
| 1. Direct. Gerentes | 6.678 | 2.783 | 9.461 | 123 | 38 | 161 | 1,88 | 1,38 | 1,73 | 587 | 306 | 893 | 9,64 | 12,35 | |
| 2. Técnicos prof. Cient. | 28.853 | 39.897 | 68.750 | 1.011 | 1.658 | 2.669 | 3,63 | 4,34 | 4,04 | 4.683 | 7.210 | 11.893 | 19,38 | 22,06 | |
| 3. Téc. Prof. Apoyo | 29.529 | 22.797 | 52.326 | 1.079 | 751 | 1.830 | 3,79 | 3,41 | 3,62 | 4.592 | 3.245 | 7.837 | 18,41 | 16,60 | |
| 4. Empleados admin. | 16.800 | 62.717 | 79.517 | 623 | 1.854 | 2.477 | 3,85 | 3,05 | 3,22 | 2.015 | 7.191 | 9.206 | 13,63 | 12,95 | |
| 5. Trab. serv. rest. ... | 33.479 | 77.490 | 110.969 | 1.354 | 2.847 | 4.201 | 4,21 | 3,81 | 3,93 | 3.617 | 5.413 | 9.030 | 12,11 | 7,51 | |
| 6. Trab. cualif. agric. | 4.527 | 1.579 | 6.106 | 76 | 45 | 121 | 1,71 | 2,93 | 2,02 | 205 | 138 | 343 | 4,74 | 9,58 | |
| 7. Artesan. trab. ind. | 87.082 | 4.806 | 91.888 | 2.234 | 53 | 2.287 | 2,63 | 1,12 | 2,55 | 4.547 | 202 | 4.749 | 5,51 | 4,39 | |
| 8. Operad. Instalad. | 26.388 | 4.925 | 31.313 | 1.028 | 133 | 1.161 | 4,05 | 2,78 | 3,85 | 2.621 | 300 | 2.921 | 11,03 | 6,49 | |
| 9. Ocup. Element. | 44.871 | 66.574 | 111.445 | 1.327 | 1.187 | 2.514 | 3,05 | 1,82 | 2,31 | 2.196 | 1.376 | 3.572 | 5,15 | 2,11 | |
| TIEMPO DE INSCRIPCIÓN | | | | | | | | | | | | | | | |
| < 3 meses | 85.263 | 71.257 | 156.520 | 1.998 | 2.565 | 4.563 | 2,40 | 3,73 | 3,00 | -1.682 | -2.406 | -4.088 | -1,93 | -3,27 | |
| > 3 = 6 meses | 48.865 | 45.092 | 93.957 | 3.974 | 2.921 | 6.895 | 8,85 | 6,93 | 7,92 | 1.853 | 2.686 | 4.539 | 3,94 | 6,33 | |
| > 6 >= 12 meses | 50.591 | 50.752 | 101.343 | 62 | 379 | 441 | 0,12 | 0,75 | 0,44 | 4.667 | 5.788 | 10.455 | 10,16 | 12,87 | |
| 1 - 2 años | 53.347 | 56.573 | 109.920 | 1.801 | 1.497 | 3.298 | 3,49 | 2,72 | 3,09 | 11.717 | 9.977 | 21.694 | 28,15 | 21,41 | |
| 2 - 3 años | 19.031 | 24.484 | 43.515 | 478 | 451 | 929 | 2,58 | 1,88 | 2,18 | 960 | 940 | 1.900 | 5,31 | 3,99 | |
| 3 - 4 años | 11.034 | 14.800 | 25.834 | -9 | 37 | 28 | -0,08 | 0,25 | 0,11 | 2.648 | 3.347 | 5.995 | 31,58 | 29,22 | |
| > 4 años | 10.187 | 20.643 | 30.830 | 565 | 716 | 1.281 | 5,87 | 3,59 | 4,34 | 4.903 | 5.056 | 9.959 | 92,79 | 32,44 | |
| Total | 278.378 | 283.601 | 561.979 | 8.869 | 8.566 | 17.435 | 3,29 | 3,11 | 3,20 | 25.066 | 25.388 | 50.454 | 9,90 | 9,83 | |

TABLA 3. SEXO Y EDAD. 2006-2013. Mismo mes.

| PERIODO | Total P.R. | HOMBRES | | | | | MUJERES | | | | |
|-----------------------------------|------------|---------|--------|---------|--------|--------|---------|--------|---------|--------|--------|
| | | Total | < 30 | 30-44 | 45-54 | > =55 | Total | < 30 | 30-44 | 45-54 | > =55 |
| VALORES ABSOLUTOS | | | | | | | | | | | |
| 2006 | 225.259 | 89.098 | 25.349 | 31.391 | 13.966 | 18.392 | 136.161 | 31.075 | 58.410 | 27.216 | 19.460 |
| 2007 | 218.201 | 88.082 | 24.249 | 31.337 | 14.163 | 18.333 | 130.119 | 26.758 | 55.937 | 26.802 | 20.622 |
| 2008 | 246.797 | 108.383 | 29.716 | 40.330 | 17.762 | 20.575 | 138.414 | 28.074 | 58.821 | 28.522 | 22.997 |
| 2009 | 369.256 | 191.346 | 54.156 | 78.352 | 32.002 | 26.836 | 177.910 | 40.418 | 76.970 | 34.794 | 25.728 |
| 2010 | 465.452 | 241.686 | 62.139 | 103.368 | 43.972 | 32.207 | 223.766 | 49.562 | 99.354 | 44.732 | 30.118 |
| 2011 | 472.468 | 233.736 | 55.113 | 98.823 | 47.012 | 32.788 | 238.732 | 48.849 | 105.834 | 50.593 | 33.456 |
| 2012 | 511.465 | 253.252 | 55.307 | 105.604 | 54.944 | 37.397 | 258.213 | 50.200 | 111.454 | 58.100 | 38.459 |
| 2013 | 561.919 | 278.318 | 54.276 | 115.523 | 65.745 | 42.774 | 283.601 | 50.492 | 122.441 | 67.009 | 43.659 |
| VARIACIÓN MENSUAL ABSOLUTA | | | | | | | | | | | |
| 2006 | 9.193 | 2.689 | 1.007 | 923 | 315 | 444 | 6.504 | 2.523 | 2.438 | 1.058 | 485 |
| 2007 | 6.643 | 912 | 336 | -72 | 58 | 590 | 5.731 | 1.521 | 2.458 | 1.106 | 646 |
| 2008 | 17.647 | 7.820 | 2.765 | 2.984 | 1.223 | 848 | 9.827 | 3.290 | 3.933 | 1.847 | 757 |
| 2009 | 23.923 | 12.104 | 3.951 | 5.246 | 1.985 | 922 | 11.819 | 3.776 | 5.380 | 1.987 | 676 |
| 2010 | 13.523 | 5.677 | 1.490 | 2.536 | 980 | 671 | 7.846 | 1.896 | 3.665 | 1.500 | 785 |
| 2011 | 10.540 | 3.978 | 1.594 | 1.202 | 819 | 363 | 6.562 | 1.618 | 2.833 | 1.414 | 697 |
| 2012 | 22.756 | 10.742 | 2.919 | 4.509 | 2.012 | 1.302 | 12.014 | 3.021 | 5.098 | 2.620 | 1.275 |
| 2013 | 17.435 | 8.869 | 500 | 6.807 | 773 | 789 | 8.566 | 252 | 5.420 | 1.469 | 1.425 |
| VARIACIÓN MENSUAL RELATIVA | | | | | | | | | | | |
| 2006 | 4,25 | 3,11 | 4,14 | 3,03 | 2,31 | 2,47 | 5,02 | 8,84 | 4,36 | 4,04 | 2,56 |
| 2007 | 3,14 | 1,05 | 1,41 | -0,23 | 0,41 | 3,33 | 4,61 | 6,03 | 4,60 | 4,30 | 3,23 |
| 2008 | 7,70 | 7,78 | 10,26 | 7,99 | 7,39 | 4,30 | 7,64 | 13,27 | 7,17 | 6,92 | 3,40 |
| 2009 | 6,93 | 6,75 | 7,87 | 7,18 | 6,61 | 3,56 | 7,12 | 10,31 | 7,52 | 6,06 | 2,70 |
| 2010 | 2,99 | 2,41 | 2,46 | 2,52 | 2,28 | 2,13 | 3,63 | 3,98 | 3,83 | 3,47 | 2,68 |
| 2011 | 2,28 | 1,73 | 2,98 | 1,23 | 1,77 | 1,12 | 2,83 | 3,43 | 2,75 | 2,88 | 2,13 |
| 2012 | 4,66 | 4,43 | 5,57 | 4,46 | 3,80 | 3,61 | 4,88 | 6,40 | 4,79 | 4,72 | 3,43 |
| 2013 | 3,20 | 3,29 | 0,93 | 6,26 | 1,19 | 1,88 | 3,11 | 0,50 | 4,63 | 2,24 | 3,37 |
| VARIACIÓN ANUAL ABSOLUTA | | | | | | | | | | | |
| 2006 | -10.001 | -7.365 | 203 | -3671 | -3897 | -2636 | 382 | -3.311 | 293 | 1.058 | 485 |
| 2007 | -7.058 | -1.016 | -479 | -675 | 138 | -6.042 | -1.496 | -5.294 | 748 | 1.106 | 646 |
| 2008 | 28.596 | 20.301 | 2.647 | 11.813 | 5.841 | 8.295 | 425 | 3.775 | 4.095 | 1.847 | 757 |
| 2009 | 122.459 | 82.963 | 11.879 | 50.583 | 20.501 | 39.496 | 6.199 | 24.294 | 9.003 | 1.987 | 676 |
| 2010 | 96.196 | 50.340 | 2.606 | 30.393 | 17.341 | 45.856 | 3.747 | 27.781 | 14.328 | 1.500 | 785 |
| 2011 | 7.016 | -7.950 | -2.583 | -8.988 | 3.621 | 14.966 | -210 | 5.977 | 9.199 | 1.414 | 697 |
| 2012 | 38.997 | 19.516 | 670 | 6.305 | 12.541 | 19.481 | 1.253 | 5.718 | 12.510 | 2.620 | 1.275 |
| 2013 | 50.454 | 25.066 | -1.031 | 5.172 | 15.548 | 5.377 | 25.388 | 292 | 5.982 | 13.914 | 5.200 |
| VARIACIÓN ANUAL RELATIVA | | | | | | | | | | | |
| 2006 | -4,25 | -7,64 | 0,81 | -10,47 | -21,82 | -12,54 | 0,28 | -9,63 | 0,50 | 4,04 | 2,56 |
| 2007 | -3,1 | -1,1 | -1,9 | -2,1 | 1,0 | -24,8 | -1,1 | -16,5 | 1,4 | 4,3 | 3,2 |
| 2008 | 13,1 | 23,0 | 9,8 | 41,4 | 49,0 | 67,5 | 0,3 | 15,5 | 7,5 | 6,9 | 3,4 |
| 2009 | 49,6 | 76,5 | 28,1 | 182,2 | 178,3 | -312,0 | 3,6 | 150,7 | 13,2 | 6,1 | 2,7 |
| 2010 | 26,1 | 26,3 | 4,4 | 41,6 | 65,1 | -336,0 | 1,7 | 127,5 | 16,9 | 3,5 | 2,7 |
| 2011 | 1,5 | -3,3 | -4,5 | -8,3 | 8,3 | 84,0 | -0,1 | 13,9 | 9,5 | 2,9 | 2,1 |
| 2012 | 8,3 | 8,3 | 1,2 | 6,3 | 29,6 | 108,7 | 0,5 | 12,9 | 12,6 | 4,7 | 3,4 |
| 2013 | 9,9 | 9,9 | -1,9 | 4,7 | 31,0 | 14,4 | 9,8 | 0,6 | 5,1 | 26,2 | 13,5 |

TABLA 4. ACTIVIDAD ECONÓMICA. 2006-2013. Mismo mes

| | TOTAL P.R. | | | | | S/E anterior |
|-----------------------------------|------------|-------------|-----------|-----------|-----------|--------------|
| | | Agricultura | Industria | Construc. | Servicios | |
| VALORES ABSOLUTOS | | | | | | |
| 2006 | 225.259 | 1.738 | 20.992 | 18.855 | 171.717 | 11.957 |
| 2007 | 218.201 | 1.910 | 19.951 | 20.190 | 166.339 | 9.811 |
| 2008 | 246.797 | 2.409 | 19.909 | 30.034 | 185.086 | 9.359 |
| 2009 | 369.256 | 1.695 | 35.221 | 72.156 | 250.095 | 10.089 |
| 2010 | 465.452 | 2.438 | 41.770 | 82.912 | 321.707 | 16.625 |
| 2011 | 472.468 | 2.929 | 39.530 | 73.306 | 335.305 | 21.398 |
| 2012 | 511.465 | 3.677 | 42.195 | 76.260 | 366.525 | 22.808 |
| 2013 | 561.919 | 4.420 | 46.389 | 76.602 | 411.972 | 22.536 |
| VARIACIÓN MENSUAL ABSOLUTA | | | | | | |
| 2006 | 9.193 | 71 | 438 | -278 | 8.620 | 342 |
| 2007 | 6.643 | -45 | 306 | -1.028 | 7.401 | 9 |
| 2008 | 17.647 | 149 | 1.040 | 905 | 14.998 | 555 |
| 2009 | 23.923 | -816 | 8.781 | 11.076 | 7.842 | -2.960 |
| 2010 | 13.523 | 80 | 622 | 291 | 11.984 | 546 |
| 2011 | 10.540 | -22 | 471 | -848 | 10.383 | 556 |
| 2012 | 22.756 | 206 | 1.580 | 1.038 | 19.310 | 622 |
| 2.013 | 17.435 | 59 | 1.176 | 909 | 15.482 | -191 |
| VARIACIÓN MENSUAL RELATIVA | | | | | | |
| 2006 | 4,25 | 4,26 | 2,13 | -1,45 | 5,29 | 2,94 |
| 2007 | 3,14 | -2,30 | 1,56 | -4,84 | 4,66 | 0,09 |
| 2008 | 7,70 | 6,59 | 5,51 | 3,11 | 8,82 | 6,30 |
| 2009 | 6,93 | -32,50 | 33,21 | 18,13 | 3,24 | -22,68 |
| 2010 | 2,99 | 3,39 | 1,51 | 0,35 | 3,87 | 3,40 |
| 2011 | 2,28 | -0,75 | 1,21 | -1,14 | 3,20 | 2,67 |
| 2012 | 4,66 | 5,93 | 3,89 | 1,38 | 5,56 | 2,80 |
| 2.013 | 3,20 | 1,35 | 2,60 | 1,20 | 3,90 | -0,84 |
| VARIACIÓN ANUAL ABSOLUTA | | | | | | |
| 2006 | -10.001 | 491 | -1.975 | -1.299 | -2.606 | -4.612 |
| 2007 | -7.058 | 172 | -1.041 | 1.335 | -5.378 | -2.146 |
| 2008 | 28.596 | 499 | -42 | 9.844 | 18.747 | -452 |
| 2009 | 122.459 | -714 | 15.312 | 42.122 | 65.009 | 730 |
| 2010 | 96.196 | 743 | 6.549 | 10.756 | 71.612 | 6.536 |
| 2011 | 7.016 | 491 | -2.240 | -9.606 | 13.598 | 4.773 |
| 2012 | 38.997 | 748 | 2.665 | 2.954 | 31.220 | 1.410 |
| 2.013 | 50.454 | 743 | 4.194 | 342 | 45.447 | -272 |
| VARIACIÓN ANUAL RELATIVA | | | | | | |
| 2006 | -4,25 | 39,37 | -8,60 | -6,45 | -1,49 | -27,84 |
| 2007 | -3,13 | 9,90 | -4,96 | 7,08 | -3,13 | -17,95 |
| 2008 | 13,11 | 26,13 | -0,21 | 48,76 | 11,27 | -4,61 |
| 2009 | 49,62 | -29,64 | 76,91 | 140,25 | 35,12 | 7,80 |
| 2010 | 26,05 | 43,83 | 18,59 | 14,91 | 28,63 | 64,78 |
| 2011 | 1,51 | 20,14 | -5,36 | -11,59 | 4,23 | 28,71 |
| 2012 | 8,25 | 25,54 | 6,74 | 4,03 | 9,31 | 6,59 |
| 2.013 | 9,86 | 20,21 | 9,94 | 0,45 | 12,40 | -1,19 |

TABLA 5. SEXO Y EDAD.Series SISPE

| PERIODO | TOTAL P.R. | HOMBRES | | | | | | MUJERES | | | | | |
|-------------|---------------|---------|--------|---------|---------|---------|--------|---------|--------|---------|---------|---------|--------|
| | | Total | < 25 | 25 - 29 | 30-44 | 45 - 54 | > 55 | Total | < 25 | 25 - 29 | 30-44 | 45 - 54 | > 55 |
| 2009 | | | | | | | | | | | | | |
| Enero | 369.256 | 191.346 | 26.761 | 27.395 | 78.352 | 32.002 | 26.836 | 177.910 | 17.861 | 22.557 | 76.970 | 34.794 | 25.728 |
| Febrero | 387.545 | 201.075 | 28.282 | 28.672 | 82.645 | 33.944 | 27.532 | 186.470 | 19.459 | 23.892 | 80.641 | 36.193 | 26.285 |
| Marzo | 405.673 | 211.133 | 29.884 | 30.106 | 87.179 | 35.792 | 28.172 | 194.540 | 20.736 | 24.969 | 84.279 | 37.724 | 26.832 |
| Abril | 415.142 | 215.509 | 29.961 | 30.637 | 89.465 | 36.844 | 28.602 | 199.633 | 20.975 | 25.518 | 87.104 | 38.871 | 27.165 |
| Mayo | 417.273 | 215.944 | 29.486 | 30.439 | 89.891 | 37.357 | 28.771 | 201.329 | 20.657 | 25.383 | 88.349 | 39.561 | 27.379 |
| Junio | 418.284 | 213.625 | 27.702 | 29.463 | 89.545 | 37.692 | 29.223 | 204.659 | 19.138 | 25.286 | 90.983 | 41.306 | 27.946 |
| Julio | 416.264 | 209.988 | 26.375 | 28.370 | 87.988 | 37.774 | 29.481 | 206.276 | 19.026 | 25.423 | 91.843 | 41.824 | 28.160 |
| Agosto | 424.759 | 213.609 | 26.201 | 29.068 | 90.116 | 38.507 | 29.717 | 211.150 | 19.659 | 26.426 | 94.148 | 42.541 | 28.376 |
| Septiembre | 430.784 | 218.716 | 28.898 | 29.842 | 91.097 | 38.983 | 29.896 | 212.068 | 21.841 | 26.328 | 93.308 | 41.938 | 28.653 |
| Octubre | 441.858 | 225.721 | 30.028 | 31.018 | 93.858 | 40.390 | 30.427 | 216.137 | 22.793 | 26.957 | 94.371 | 42.930 | 29.086 |
| Noviembre | 448.224 | 229.879 | 30.124 | 31.466 | 96.077 | 41.334 | 30.878 | 218.345 | 22.713 | 27.180 | 95.566 | 43.446 | 29.440 |
| Diciembre | 451.929 | 236.009 | 28.635 | 32.014 | 100.832 | 42.992 | 31.536 | 215.920 | 20.772 | 26.894 | 95.689 | 43.232 | 29.333 |
| 2010 | | | | | | | | | | | | | |
| Enero | 465.452 | 241.686 | 29.367 | 32.772 | 103.368 | 43.972 | 32.207 | 223.766 | 21.608 | 27.954 | 99.354 | 44.732 | 30.118 |
| Febrero | 474.356 | 245.433 | 30.561 | 33.072 | 104.989 | 44.708 | 32.103 | 228.923 | 22.849 | 28.478 | 101.513 | 45.632 | 30.451 |
| Marzo | 480.022 | 247.390 | 30.923 | 33.102 | 105.815 | 45.301 | 32.249 | 232.632 | 23.580 | 28.765 | 103.003 | 46.489 | 30.795 |
| Abril | 481.244 | 245.485 | 30.742 | 32.266 | 104.699 | 45.460 | 32.318 | 235.759 | 23.736 | 28.784 | 104.636 | 47.480 | 31.123 |
| Mayo | 474.661 | 240.199 | 29.671 | 30.879 | 102.120 | 45.262 | 32.267 | 234.462 | 23.036 | 28.212 | 104.239 | 47.678 | 31.297 |
| Junio | 470.913 | 234.553 | 27.652 | 29.439 | 100.208 | 45.085 | 32.169 | 236.360 | 21.571 | 27.893 | 105.814 | 49.209 | 31.873 |
| Julio | 462.720 | 228.195 | 25.607 | 28.121 | 97.991 | 44.503 | 31.973 | 234.525 | 20.238 | 27.692 | 105.721 | 48.859 | 32.015 |
| Agosto | 468.609 | 229.637 | 25.158 | 28.372 | 98.897 | 45.040 | 32.170 | 238.972 | 20.706 | 28.498 | 107.740 | 49.670 | 32.358 |
| Septiembre | 471.643 | 231.456 | 28.110 | 28.686 | 97.892 | 44.811 | 31.957 | 240.187 | 22.829 | 28.390 | 106.847 | 49.551 | 32.570 |
| Octubre | 471.388 | 231.550 | 28.686 | 28.790 | 97.106 | 44.982 | 31.986 | 239.838 | 23.545 | 28.168 | 105.367 | 49.981 | 32.777 |
| Noviembre | 469.079 | 230.475 | 28.494 | 28.326 | 96.433 | 45.108 | 32.114 | 238.604 | 23.209 | 27.668 | 104.780 | 49.965 | 32.982 |
| Diciembre | 461.928 | 229.758 | 25.746 | 27.773 | 97.621 | 46.193 | 32.425 | 232.170 | 20.753 | 26.478 | 103.001 | 49.179 | 32.759 |
| 2011 | | | | | | | | | | | | | |
| Enero | 472.468 | 233.736 | 26.784 | 28.329 | 98.823 | 47.012 | 32.788 | 238.732 | 21.398 | 27.451 | 105.834 | 50.593 | 33.456 |
| Febrero | 478.170 | 235.591 | 27.987 | 28.543 | 98.993 | 47.406 | 32.662 | 242.579 | 22.663 | 27.900 | 106.902 | 51.245 | 33.869 |
| Marzo | 482.025 | 237.513 | 28.802 | 28.487 | 99.379 | 47.923 | 32.922 | 244.512 | 23.374 | 27.770 | 107.146 | 51.929 | 34.293 |
| Abril | 479.070 | 236.360 | 28.299 | 27.830 | 98.860 | 48.203 | 33.168 | 242.710 | 22.902 | 26.999 | 106.525 | 51.882 | 34.402 |
| Mayo | 475.876 | 233.063 | 27.718 | 26.877 | 96.934 | 48.037 | 33.497 | 242.813 | 22.635 | 26.746 | 106.289 | 52.299 | 34.844 |
| Junio | 469.511 | 227.093 | 25.571 | 25.575 | 94.618 | 47.848 | 33.481 | 242.418 | 20.834 | 26.268 | 106.707 | 53.334 | 35.275 |
| Julio | 469.957 | 225.182 | 24.593 | 24.804 | 94.155 | 47.914 | 33.716 | 244.775 | 20.679 | 26.422 | 108.089 | 53.893 | 35.692 |
| Agosto | 474.997 | 226.759 | 23.862 | 24.977 | 95.098 | 48.823 | 33.999 | 248.238 | 20.830 | 27.178 | 109.557 | 54.661 | 36.012 |
| Septiembre | 485.206 | 233.887 | 26.987 | 25.760 | 96.859 | 49.919 | 34.362 | 251.319 | 23.283 | 27.065 | 109.584 | 55.046 | 36.341 |
| Octubre | 497.025 | 242.128 | 28.377 | 27.032 | 100.200 | 51.340 | 35.179 | 254.897 | 24.437 | 27.593 | 109.760 | 56.146 | 36.961 |
| Noviembre | 493.012 | 241.730 | 28.313 | 26.762 | 99.754 | 51.553 | 35.348 | 251.282 | 23.931 | 26.595 | 107.787 | 55.819 | 37.150 |
| Diciembre | 488.709 | 242.510 | 26.001 | 26.387 | 101.095 | 52.932 | 36.095 | 246.199 | 21.426 | 25.753 | 106.356 | 55.480 | 37.184 |
| 2012 | | | | | | | | | | | | | |
| Enero | 511.465 | 253.252 | 27.454 | 27.853 | 105.604 | 54.944 | 37.397 | 258.213 | 22.651 | 27.549 | 111.454 | 58.100 | 38.459 |
| Febrero | 526.374 | 261.610 | 29.385 | 29.103 | 108.669 | 56.615 | 37.838 | 264.764 | 24.352 | 28.347 | 113.573 | 59.468 | 39.024 |
| Marzo | 530.875 | 263.608 | 29.969 | 28.973 | 109.034 | 57.267 | 38.365 | 267.267 | 24.858 | 28.410 | 114.259 | 60.166 | 39.574 |
| Abril | 531.317 | 263.197 | 29.584 | 28.613 | 108.402 | 57.839 | 38.759 | 268.120 | 24.532 | 28.008 | 114.730 | 60.743 | 40.107 |
| Mayo | 529.740 | 260.472 | 28.753 | 27.767 | 106.921 | 58.134 | 38.897 | 269.268 | 24.015 | 27.829 | 115.436 | 61.481 | 40.507 |
| Junio | 521.246 | 254.232 | 25.812 | 26.458 | 104.899 | 58.043 | 39.020 | 267.014 | 21.637 | 27.131 | 115.360 | 62.011 | 40.875 |
| Julio | 522.421 | 253.005 | 24.745 | 25.722 | 104.720 | 58.439 | 39.379 | 269.416 | 21.129 | 27.198 | 117.361 | 62.502 | 41.226 |
| Agosto | 527.261 | 254.676 | 24.153 | 25.792 | 105.826 | 59.217 | 39.688 | 272.585 | 21.223 | 28.074 | 118.780 | 63.020 | 41.488 |
| Septiembre | 536.457 | 261.404 | 27.008 | 27.021 | 107.381 | 60.122 | 39.872 | 275.053 | 23.254 | 28.344 | 118.716 | 63.068 | 41.671 |
| Octubre | 549.354 | 268.878 | 28.076 | 28.198 | 110.493 | 61.637 | 40.474 | 280.476 | 24.335 | 29.133 | 120.629 | 64.295 | 42.084 |
| Noviembre | 553.762 | 271.688 | 28.177 | 28.340 | 111.461 | 62.824 | 40.886 | 282.074 | 24.395 | 28.943 | 120.894 | 65.253 | 42.589 |
| Diciembre | 544.484 | 269.449 | 25.388 | 27.281 | 111.621 | 63.788 | 41.371 | 275.035 | 21.689 | 27.302 | 118.644 | 64.873 | 42.527 |
| 2013 | | | | | | | | | | | | | |
| Enero | 561.919 | 278.318 | 25.832 | 28.444 | 115.523 | 65.745 | 42.774 | 283.601 | 22.052 | 28.440 | 122.441 | 67.009 | 43.659 |
| Febrero | | | | | | | | | | | | | |
| Marzo | | | | | | | | | | | | | |
| Abril | | | | | | | | | | | | | |
| Mayo | | | | | | | | | | | | | |
| Junio | | | | | | | | | | | | | |
| Julio | | | | | | | | | | | | | |
| Agosto | | | | | | | | | | | | | |
| Septiembre | | | | | | | | | | | | | |
| Octubre | | | | | | | | | | | | | |
| Noviembre | | | | | | | | | | | | | |
| Diciembre | | | | | | | | | | | | | |

TABLA 6. SEXO Y EDAD. Variación mensual absoluta. Series SISPE

| PERIODO | TOTAL P.R. | HOMBRES | | | | | | MUJERES | | | | | |
|-------------|------------|---------|--------|---------|--------|---------|-------|---------|--------|---------|--------|---------|-------|
| | | Total | < 25 | 25 - 29 | 30-44 | 45 - 54 | > 55 | Total | < 25 | 25 - 29 | 30-44 | 45 - 54 | > 55 |
| 2009 | | | | | | | | | | | | | |
| Enero | 23.923 | 12.104 | 2.182 | 1.769 | 5.246 | 1.985 | 922 | 11.819 | 1.694 | 2.082 | 5.380 | 1.987 | 676 |
| Febrero | 18.289 | 9.729 | 1.521 | 1.277 | 4.293 | 1.942 | 696 | 8.560 | 1.598 | 1.335 | 3.671 | 1.399 | 557 |
| Marzo | 18.128 | 10.058 | 1.602 | 1.434 | 4.534 | 1.848 | 640 | 8.070 | 1.277 | 1.077 | 3.638 | 1.531 | 547 |
| Abril | 9.469 | 4.376 | 77 | 531 | 2.286 | 1.052 | 430 | 5.093 | 239 | 549 | 2.825 | 1.147 | 333 |
| Mayo | 2.131 | 435 | -475 | -198 | 426 | 513 | 169 | 1.696 | -318 | -135 | 1.245 | 690 | 214 |
| Junio | 1.011 | -2.319 | -1.784 | -976 | -346 | 335 | 452 | 3.330 | -1.519 | -97 | 2.634 | 1.745 | 567 |
| Julio | -2.020 | -3.637 | -1.327 | -1.093 | -1.557 | 82 | 258 | 1.617 | -112 | 137 | 860 | 518 | 214 |
| Agosto | 8.495 | 3.621 | -174 | 698 | 2.128 | 733 | 236 | 4.874 | 633 | 1.003 | 2.305 | 717 | 216 |
| Septiembre | 6.025 | 5.107 | 2.697 | 774 | 981 | 476 | 179 | 918 | 2.182 | -98 | -840 | -603 | 277 |
| Octubre | 11.074 | 7.005 | 1.130 | 1.176 | 2.761 | 1.407 | 531 | 4.069 | 952 | 629 | 1.063 | 992 | 433 |
| Noviembre | 6.366 | 236.009 | 96 | 448 | 2.219 | 944 | 451 | 2.208 | -80 | 223 | 1.195 | 516 | 354 |
| Diciembre | 3.705 | 6.130 | -1.489 | 548 | 4.755 | 1.658 | 658 | -2.425 | -1.941 | -286 | 123 | -214 | -107 |
| 2010 | | | | | | | | | | | | | |
| Enero | 13.523 | 5.677 | 732 | 758 | 2.536 | 980 | 671 | 7.846 | 836 | 1.060 | 3.665 | 1.500 | 785 |
| Febrero | 8.904 | 3.747 | 1.194 | 300 | 1.621 | 736 | -104 | 5.157 | 1.241 | 524 | 2.159 | 900 | 333 |
| Marzo | 5.666 | 1.957 | 362 | 30 | 826 | 593 | 146 | 3.709 | 731 | 287 | 1.490 | 857 | 344 |
| Abril | 1.222 | -1.905 | -181 | -836 | -1.116 | 159 | 69 | 3.127 | 156 | 19 | 1.633 | 991 | 328 |
| Mayo | -6.583 | -5.286 | -1.071 | -1.387 | -2.579 | -198 | -51 | -1.297 | -700 | -572 | -397 | 198 | 174 |
| Junio | -3.748 | -5.646 | -2.019 | -1.440 | -1.912 | -177 | -98 | 1.898 | -1.465 | -319 | 1.575 | 1.531 | 576 |
| Julio | -8.193 | -6.358 | -2.045 | -1.318 | -2.217 | -582 | -196 | -1.835 | -1.333 | -201 | -93 | -350 | 142 |
| Agosto | 5.889 | 1.442 | -449 | 251 | 906 | 537 | 197 | 4.447 | 468 | 806 | 2.019 | 811 | 343 |
| Septiembre | 3.034 | 1.819 | 2.952 | 314 | -1.005 | -229 | -213 | 1.215 | 2.123 | -108 | -893 | -119 | 212 |
| Octubre | -255 | 94 | 576 | 104 | -786 | 171 | 29 | -349 | 716 | -222 | -1.480 | 430 | 207 |
| Noviembre | -2.309 | -1.075 | -192 | -464 | -673 | 126 | 128 | -1.234 | -336 | -500 | -587 | -16 | 205 |
| Diciembre | -7.151 | -717 | -2.748 | -553 | 1.188 | 1.085 | 311 | -6.434 | -2.456 | -1.190 | -1.779 | -786 | -223 |
| 2011 | | | | | | | | | | | | | |
| Enero | 7.016 | -7.950 | -2.583 | -4.443 | -4.545 | 3.040 | 581 | 14.966 | -210 | -503 | 6.480 | 5.861 | 3.338 |
| Febrero | 5.702 | 1.855 | 1.203 | 214 | 170 | 394 | -126 | 3.847 | 1.265 | 449 | 1.068 | 652 | 413 |
| Marzo | 3.855 | 1.922 | 815 | -56 | 386 | 517 | 260 | 1.933 | 711 | -130 | 244 | 684 | 424 |
| Abril | -2.955 | -1.153 | -503 | -657 | -519 | 280 | 246 | -1.802 | -472 | -771 | -621 | -47 | 109 |
| Mayo | -3.194 | -3.297 | -581 | -953 | -1.926 | -166 | 329 | 103 | -267 | -253 | -236 | 417 | 442 |
| Junio | -6.365 | -5.970 | -2.147 | -1.302 | -2.316 | -189 | -16 | -395 | -1.801 | -478 | 418 | 1.035 | 431 |
| Julio | 446 | -1.911 | -978 | -771 | -463 | 66 | 235 | 2.357 | -155 | 154 | 1.382 | 559 | 417 |
| Agosto | 5.040 | 1.577 | -731 | 173 | 943 | 909 | 283 | 3.463 | 151 | 756 | 1.468 | 768 | 320 |
| Septiembre | 10.209 | 7.128 | 3.125 | 783 | 1.761 | 1.096 | 363 | 3.081 | 2.453 | -113 | 27 | 385 | 329 |
| Octubre | 11.819 | 8.241 | 1.390 | 1.272 | 3.341 | 1.421 | 817 | 3.578 | 1.154 | 528 | 176 | 1.100 | 620 |
| Noviembre | -4.013 | -398 | -64 | -270 | -446 | 213 | 169 | -3.615 | -506 | -998 | -1.973 | -327 | 189 |
| Diciembre | -4.303 | 780 | -2.312 | -375 | 1.341 | 1.379 | 747 | -5.083 | -2.505 | -842 | -1.431 | -339 | 34 |
| 2012 | | | | | | | | | | | | | |
| Enero | 22.756 | 10.742 | 1.453 | 1.466 | 4.509 | 2.012 | 1.302 | 12.014 | 1.225 | 1.796 | 5.098 | 2.620 | 1.275 |
| Febrero | 14.909 | 8.358 | 1.931 | 1.250 | 3.065 | 1.671 | 441 | 6.551 | 1.701 | 798 | 2.119 | 1.368 | 565 |
| Marzo | 4.501 | 1.998 | 584 | -130 | 365 | 652 | 527 | 2.503 | 506 | 63 | 686 | 698 | 550 |
| Abril | 442 | -411 | -385 | -360 | -632 | 572 | 394 | 853 | -326 | -402 | 471 | 577 | 533 |
| Mayo | -1.577 | -2.725 | -831 | -846 | -1.481 | 295 | 138 | 1.148 | -517 | -179 | 706 | 738 | 400 |
| Junio | -8.494 | -6.240 | -2.941 | -1.309 | -2.022 | -91 | 123 | -2.254 | -2.378 | -698 | -76 | 530 | 368 |
| Julio | 1.175 | -1.227 | -1.067 | -736 | -179 | 396 | 359 | 2.402 | -508 | 67 | 2.001 | 491 | 351 |
| Agosto | 4.840 | 1.671 | -592 | 70 | 1.106 | 778 | 309 | 3.169 | 94 | 876 | 1.419 | 518 | 262 |
| Septiembre | 9.196 | 6.728 | 2.855 | 1.229 | 1.555 | 905 | 184 | 2.468 | 2.031 | 270 | -64 | 48 | 183 |
| Octubre | 12.897 | 7.474 | 1.068 | 1.177 | 3.112 | 1.515 | 602 | 5.423 | 1.081 | 789 | 1.913 | 1.227 | 413 |
| Noviembre | 4.408 | 2.810 | 101 | 142 | 968 | 1.187 | 412 | 1.598 | 60 | -190 | 265 | 958 | 505 |
| Diciembre | -9.278 | -2.239 | -2.789 | -1.059 | 160 | 964 | 485 | -7.039 | -2.706 | -1.641 | -2.250 | -380 | -62 |
| 2013 | | | | | | | | | | | | | |
| Enero | 17.435 | 8.869 | 444 | 1.163 | 3.902 | 1.957 | 1.403 | 8.566 | 363 | 1.138 | 3.797 | 2.136 | 1.132 |
| Febrero | | | | | | | | | | | | | |
| Marzo | | | | | | | | | | | | | |
| Abril | | | | | | | | | | | | | |
| Mayo | | | | | | | | | | | | | |
| Junio | | | | | | | | | | | | | |
| Julio | | | | | | | | | | | | | |
| Agosto | | | | | | | | | | | | | |
| Septiembre | | | | | | | | | | | | | |
| Octubre | | | | | | | | | | | | | |
| Noviembre | | | | | | | | | | | | | |
| Diciembre | | | | | | | | | | | | | |

TABLA 7. SEXO Y EDAD. Variación mensual relativa. Serie SISPE

| PERIODO | TOTAL P.R. | HOMBRES | | | | | | MUJERES | | | | | |
|-------------|------------|---------|--------|---------|-------|---------|-------|---------|--------|---------|-------|---------|-------|
| | | Total | < 25 | 25 - 29 | 30-44 | 45 - 54 | > 55 | Total | < 25 | 25 - 29 | 30-44 | 45 - 54 | > 55 |
| 2009 | | | | | | | | | | | | | |
| Enero | 6,93 | 6,75 | 8,88 | 6,90 | 7,18 | 6,61 | 3,56 | 7,12 | 10,48 | 10,17 | 7,52 | 6,06 | 2,70 |
| Febrero | 4,95 | 5,08 | 5,68 | 4,66 | 5,48 | 6,07 | 2,59 | 4,81 | 8,95 | 5,92 | 4,77 | 4,02 | 2,16 |
| Marzo | 4,68 | 5,00 | 5,66 | 5,00 | 5,49 | 5,44 | 2,32 | 4,33 | 6,56 | 4,51 | 4,51 | 4,23 | 2,08 |
| Abril | 2,33 | 2,07 | 0,26 | 1,76 | 2,62 | 2,94 | 1,53 | 2,62 | 1,15 | 2,20 | 3,35 | 3,04 | 1,24 |
| Mayo | 0,51 | 0,20 | -1,59 | -0,65 | 0,48 | 1,39 | 0,59 | 0,85 | -1,52 | -0,53 | 1,43 | 1,78 | 0,79 |
| Junio | 0,24 | -1,07 | -6,05 | -3,21 | -0,38 | 0,90 | 1,57 | 1,65 | -7,35 | -0,38 | 2,98 | 4,41 | 2,07 |
| Julio | -0,48 | -1,70 | -4,79 | -3,71 | -1,74 | 0,22 | 0,88 | 0,79 | -0,59 | 0,54 | 0,95 | 1,25 | 0,77 |
| Agosto | 2,04 | 1,72 | -0,66 | 2,46 | 2,42 | 1,94 | 0,80 | 2,36 | 3,33 | 3,95 | 2,51 | 1,71 | 0,77 |
| Septiembre | 1,42 | 2,39 | 10,29 | 2,66 | 1,09 | 1,24 | 0,60 | 0,43 | 11,10 | -0,37 | -0,89 | -1,42 | 0,98 |
| Octubre | 2,57 | 3,20 | 3,91 | 3,94 | 3,03 | 3,61 | 1,78 | 1,92 | 4,36 | 2,39 | 1,14 | 2,37 | 1,51 |
| Noviembre | 1,44 | 1,84 | 0,32 | 1,44 | 2,36 | 2,34 | 1,48 | 1,02 | -0,35 | 0,83 | 1,27 | 1,20 | 1,22 |
| Diciembre | 0,83 | 2,67 | -4,94 | 1,74 | 4,95 | 4,01 | 2,13 | -1,11 | -8,55 | -1,05 | 0,13 | -0,49 | -0,36 |
| 2010 | | | | | | | | | | | | | |
| Enero | 2,99 | 2,41 | 2,56 | 2,37 | 2,52 | 2,28 | 2,13 | 3,63 | 4,02 | 3,94 | 3,83 | 3,47 | 2,68 |
| Febrero | 1,91 | 1,55 | 4,07 | 0,92 | 1,57 | 1,67 | -0,32 | 2,30 | 5,74 | 1,87 | 2,17 | 2,01 | 1,11 |
| Marzo | 1,19 | 0,80 | 1,18 | 0,09 | 0,79 | 1,33 | 0,45 | 1,62 | 3,20 | 1,01 | 1,47 | 1,88 | 1,13 |
| Abril | 0,25 | -0,77 | -0,59 | -2,53 | -1,05 | 0,35 | 0,21 | 1,34 | 0,66 | 0,07 | 1,59 | 2,13 | 1,07 |
| Mayo | -1,37 | -2,15 | -3,48 | -4,30 | -2,46 | -0,44 | -0,16 | -0,55 | -2,95 | -1,99 | -0,38 | 0,42 | 0,56 |
| Junio | -0,79 | -2,35 | -6,80 | -4,66 | -1,87 | -0,39 | -0,30 | 0,81 | -6,36 | -1,13 | 1,51 | 3,21 | 1,84 |
| Julio | -1,74 | -2,71 | -7,40 | -4,48 | -2,21 | -1,29 | -0,61 | -0,78 | -6,18 | -0,72 | -0,09 | -0,71 | 0,45 |
| Agosto | 1,27 | 0,63 | -1,75 | 0,89 | 0,92 | 1,21 | 0,62 | 1,90 | 2,31 | 2,91 | 1,91 | 1,66 | 1,07 |
| Septiembre | 0,65 | 0,79 | 11,73 | 1,11 | -1,02 | -0,51 | -0,66 | 0,51 | 10,25 | -0,38 | -0,83 | -0,24 | 0,66 |
| Octubre | -0,05 | 0,04 | 2,05 | 0,36 | -0,80 | 0,38 | 0,09 | -0,15 | 3,14 | -0,78 | -1,39 | 0,87 | 0,64 |
| Noviembre | -0,49 | -0,46 | -0,67 | -1,61 | -0,69 | 0,28 | 0,40 | -0,51 | -1,43 | -1,78 | -0,56 | -0,03 | 0,63 |
| Diciembre | -1,52 | -0,31 | -9,64 | -1,95 | 1,23 | 2,41 | 0,97 | -2,70 | -10,58 | -4,30 | -1,70 | -1,57 | -0,68 |
| 2011 | | | | | | | | | | | | | |
| Enero | 1,51 | -3,29 | -8,80 | -13,56 | -4,40 | 6,91 | 1,80 | 6,69 | -0,97 | -1,80 | 6,52 | 13,10 | 11,08 |
| Febrero | 1,21 | 0,79 | 4,49 | 0,76 | 0,17 | 0,84 | -0,38 | 1,61 | 5,91 | 1,64 | 1,01 | 1,29 | 1,23 |
| Marzo | 0,81 | 0,82 | 2,91 | -0,20 | 0,39 | 1,09 | 0,80 | 0,80 | 3,14 | -0,47 | 0,23 | 1,33 | 1,25 |
| Abril | -0,61 | -0,49 | -1,75 | -2,31 | -0,52 | 0,58 | 0,75 | -0,74 | -2,02 | -2,78 | -0,58 | -0,09 | 0,32 |
| Mayo | -0,67 | -1,39 | -2,05 | -3,42 | -1,95 | -0,34 | 0,99 | 0,04 | -1,17 | -0,94 | -0,22 | 0,80 | 1,28 |
| Junio | -1,34 | -2,56 | -7,75 | -4,84 | -2,39 | -0,39 | -0,05 | -0,16 | -7,96 | -1,79 | 0,39 | 1,98 | 1,24 |
| Julio | 0,09 | -0,84 | -3,82 | -3,01 | -0,49 | 0,14 | 0,70 | 0,97 | -0,74 | 0,59 | 1,30 | 1,05 | 1,18 |
| Agosto | 1,07 | 0,70 | -2,97 | 0,70 | 1,00 | 1,90 | 0,84 | 1,41 | 0,73 | 2,86 | 1,36 | 1,43 | 0,90 |
| Septiembre | 2,15 | 3,14 | 13,10 | 3,13 | 1,85 | 2,24 | 1,07 | 1,24 | 11,78 | -0,42 | 0,02 | 0,70 | 0,91 |
| Octubre | 2,44 | 3,52 | 5,15 | 4,94 | 3,45 | 2,85 | 2,38 | 1,42 | 4,96 | 1,95 | 0,16 | 2,00 | 1,71 |
| Noviembre | -0,81 | -0,16 | -0,23 | -1,00 | -0,45 | 0,41 | 0,48 | -1,42 | -2,07 | -3,62 | -1,80 | -0,58 | 0,51 |
| Diciembre | -0,87 | 0,32 | -8,17 | -1,40 | 1,34 | 2,67 | 2,11 | -2,02 | -10,47 | -3,17 | -1,33 | -0,61 | 0,09 |
| 2012 | | | | | | | | | | | | | |
| Enero | 4,66 | 4,43 | 5,59 | 5,56 | 4,46 | 3,80 | 3,61 | 4,88 | 5,72 | 6,97 | 4,79 | 4,72 | 3,43 |
| Febrero | 2,91 | 3,30 | 7,03 | 4,49 | 2,90 | 3,04 | 1,18 | 2,54 | 7,51 | 2,90 | 1,90 | 2,35 | 1,47 |
| Marzo | 0,86 | 0,76 | 1,99 | -0,45 | 0,34 | 1,15 | 1,39 | 0,95 | 2,08 | 0,22 | 0,60 | 1,17 | 1,41 |
| Abril | 0,08 | -0,16 | -1,28 | -1,24 | -0,58 | 1,00 | 1,03 | 0,32 | -1,31 | -1,41 | 0,41 | 0,96 | 1,35 |
| Mayo | -0,30 | -1,04 | -2,81 | -2,96 | -1,37 | 0,51 | 0,36 | 0,43 | -2,11 | -0,64 | 0,62 | 1,21 | 1,00 |
| Junio | -1,60 | -2,40 | -10,23 | -4,71 | -1,89 | -0,16 | 0,32 | -0,84 | -9,90 | -2,51 | -0,07 | 0,86 | 0,91 |
| Julio | 0,23 | -0,48 | -4,13 | -2,78 | -0,17 | 0,68 | 0,92 | 0,90 | -2,35 | 0,25 | 1,73 | 0,79 | 0,86 |
| Agosto | 0,93 | 0,66 | -2,39 | 0,27 | 1,06 | 1,33 | 0,78 | 1,18 | 0,44 | 3,22 | 1,21 | 0,83 | 0,64 |
| Septiembre | 1,74 | 2,64 | 11,82 | 4,77 | 1,47 | 1,53 | 0,46 | 0,91 | 9,57 | 0,96 | -0,05 | 0,08 | 0,44 |
| Octubre | 2,40 | 2,86 | 3,95 | 4,36 | 2,90 | 2,52 | 1,51 | 1,97 | 4,65 | 2,78 | 1,61 | 1,95 | 0,99 |
| Noviembre | 0,80 | 1,05 | 0,36 | 0,50 | 0,88 | 1,93 | 1,02 | 0,57 | 0,25 | -0,65 | 0,22 | 1,49 | 1,20 |
| Diciembre | -1,68 | -0,82 | -9,90 | -3,74 | 0,14 | 1,53 | 1,19 | -2,50 | -11,09 | -5,67 | -1,86 | -0,58 | -0,15 |
| 2013 | | | | | | | | | | | | | |
| Enero | 3,2 | 3,3 | 1,7 | 4,3 | 3,5 | 3,1 | 3,4 | 3,1 | 1,7 | 4,2 | 3,2 | 3,3 | 2,7 |
| Febrero | | | | | | | | | | | | | |
| Marzo | | | | | | | | | | | | | |
| Abril | | | | | | | | | | | | | |
| Mayo | | | | | | | | | | | | | |
| Junio | | | | | | | | | | | | | |
| Julio | | | | | | | | | | | | | |
| Agosto | | | | | | | | | | | | | |
| Septiembre | | | | | | | | | | | | | |
| Octubre | | | | | | | | | | | | | |
| Noviembre | | | | | | | | | | | | | |
| Diciembre | | | | | | | | | | | | | |

TABLA 8. SEXO Y EDAD. Variación anual absoluta. Serie SISPE

| PERIODO | TOTAL P.R. | HOMBRES | | | | | | MUJERES | | | | | |
|-------------|------------|---------|--------|---------|--------|---------|-------|---------|-------|---------|--------|---------|-------|
| | | Total | < 25 | 25 - 29 | 30-44 | 45 - 54 | > 55 | Total | < 25 | 25 - 29 | 30-44 | 45 - 54 | > 55 |
| 2009 | | | | | | | | | | | | | |
| Enero | 122.459 | 82.963 | 11.879 | 12.561 | 38.022 | 14.240 | 6.261 | 39.496 | 6.199 | 6.145 | 18.149 | 6.272 | 2.731 |
| Febrero | 132.206 | 87.836 | 12.607 | 13.142 | 40.053 | 15.364 | 6.670 | 44.370 | 7.069 | 7.007 | 20.258 | 7.063 | 2.973 |
| Marzo | 151.749 | 96.456 | 13.751 | 14.664 | 43.953 | 16.679 | 7.409 | 55.293 | 8.421 | 8.696 | 25.148 | 9.369 | 3.659 |
| Abril | 155.531 | 96.415 | 13.139 | 14.608 | 44.368 | 16.823 | 7.477 | 59.116 | 8.593 | 9.371 | 27.321 | 10.127 | 3.704 |
| Mayo | 154.613 | 93.918 | 12.081 | 14.031 | 43.843 | 16.685 | 7.278 | 60.695 | 8.217 | 9.317 | 28.665 | 10.751 | 3.745 |
| Junio | 151.348 | 89.847 | 10.114 | 13.040 | 42.561 | 16.689 | 7.443 | 61.501 | 7.058 | 9.331 | 29.824 | 11.312 | 3.976 |
| Julio | 148.129 | 85.994 | 9.571 | 11.946 | 40.504 | 16.560 | 7.413 | 62.135 | 7.500 | 8.979 | 29.833 | 11.675 | 4.148 |
| Agosto | 145.525 | 83.332 | 8.847 | 11.512 | 39.614 | 16.163 | 7.196 | 62.193 | 7.472 | 8.782 | 29.971 | 11.667 | 4.301 |
| Septiembre | 141.812 | 80.835 | 8.958 | 11.089 | 38.019 | 15.702 | 7.067 | 60.977 | 8.164 | 8.467 | 28.634 | 11.356 | 4.356 |
| Octubre | 126.699 | 71.334 | 7.189 | 9.318 | 33.529 | 14.660 | 6.638 | 55.365 | 6.532 | 7.399 | 26.067 | 11.034 | 4.333 |
| Noviembre | 117.785 | 63.993 | 5.642 | 7.915 | 30.377 | 13.794 | 6.265 | 53.792 | 5.829 | 7.082 | 25.423 | 10.987 | 4.471 |
| Diciembre | 132.206 | 87.836 | 12.607 | 13.142 | 40.053 | 15.364 | 6.670 | 44.370 | 7.069 | 7.007 | 20.258 | 7.063 | 2.973 |
| 2010 | | | | | | | | | | | | | |
| Enero | 96.196 | 50.340 | 2.606 | 5.377 | 25.016 | 11.970 | 5.371 | 45.856 | 3.747 | 5.397 | 22.384 | 9.938 | 4.390 |
| Febrero | 86.811 | 44.358 | 2.279 | 4.400 | 22.344 | 10.764 | 4.571 | 42.453 | 3.390 | 4.586 | 20.872 | 9.439 | 4.166 |
| Marzo | 74.349 | 36.257 | 1.039 | 2.996 | 18.636 | 9.509 | 4.077 | 38.092 | 2.844 | 3.796 | 18.724 | 8.765 | 3.963 |
| Abril | 66.102 | 29.976 | 781 | 1.629 | 15.234 | 8.616 | 3.716 | 36.126 | 2.761 | 3.266 | 17.532 | 8.609 | 3.958 |
| Mayo | 57.388 | 24.255 | 185 | 440 | 12.229 | 7.905 | 3.496 | 33.133 | 2.379 | 2.829 | 15.890 | 8.117 | 3.918 |
| Junio | 52.629 | 20.928 | -50 | -24 | 10.663 | 7.393 | 2.946 | 31.701 | 2.433 | 2.607 | 14.831 | 7.903 | 3.927 |
| Julio | 46.456 | 18.207 | -768 | -249 | 10.003 | 6.729 | 2.492 | 28.249 | 1.212 | 2.269 | 13.878 | 7.035 | 3.855 |
| Agosto | 43.850 | 16.028 | -1.043 | -696 | 8.781 | 6.533 | 2.453 | 27.822 | 1.047 | 2.072 | 13.592 | 7.129 | 3.982 |
| Septiembre | 40.859 | 12.740 | -788 | -1.156 | 6.795 | 5.828 | 2.061 | 28.119 | 988 | 2.062 | 13.539 | 7.613 | 3.917 |
| Octubre | 29.530 | 5.829 | -1.342 | -2.228 | 3.248 | 4.592 | 1.559 | 23.701 | 752 | 1.211 | 10.996 | 7.051 | 3.691 |
| Noviembre | 20.855 | 596 | -1.630 | -3.140 | 356 | 3.774 | 1.236 | 20.259 | 496 | 488 | 9.214 | 6.519 | 3.542 |
| Diciembre | 9.999 | -6.251 | -2.889 | -4.241 | -3.211 | 3.201 | 889 | 16.250 | -19 | -416 | 7.312 | 5.947 | 3.426 |
| 2011 | | | | | | | | | | | | | |
| Enero | 7.016 | -7.950 | -2.583 | -4.443 | -4.545 | 3.040 | 581 | 14.966 | -210 | -503 | 6.480 | 5.861 | 3.338 |
| Febrero | 3.814 | -9.842 | -2.574 | -4.529 | -5.996 | 2.698 | 559 | 13.656 | -186 | -578 | 5.389 | 5.613 | 3.418 |
| Marzo | 2.003 | -9.877 | -2.121 | -4.615 | -6.436 | 2.622 | 673 | 11.880 | -206 | -995 | 4.143 | 5.440 | 3.498 |
| Abril | -2.174 | -9.125 | -2.443 | -4.436 | -5.839 | 2.743 | 850 | 6.951 | -834 | -1.785 | 1.889 | 4.402 | 3.279 |
| Mayo | 1.215 | -7.136 | -1.953 | -4.002 | -5.186 | 2.775 | 1.230 | 8.351 | -401 | -1.466 | 2.050 | 4.621 | 3.547 |
| Junio | -1.402 | -7.460 | -2.081 | -3.864 | -5.590 | 2.763 | 1.312 | 6.058 | -737 | -1.625 | 893 | 4.125 | 3.402 |
| Julio | 7.237 | -3.013 | -1.014 | -3.317 | -3.836 | 3.411 | 1.743 | 10.250 | 441 | -1.270 | 2.368 | 5.034 | 3.677 |
| Agosto | 6.388 | -2.878 | -1.296 | -3.395 | -3.799 | 3.783 | 1.829 | 9.266 | 124 | -1.320 | 1.817 | 4.991 | 3.654 |
| Septiembre | 13.563 | 2.431 | -1.123 | -2.926 | -1.033 | 5.108 | 2.405 | 11.132 | 454 | -1.325 | 2.737 | 5.495 | 3.771 |
| Octubre | 25.637 | 10.578 | -309 | -1.758 | 3.094 | 6.358 | 3.193 | 15.059 | 892 | -575 | 4.393 | 6.165 | 4.184 |
| Noviembre | 23.933 | 11.255 | -181 | -1.564 | 3.321 | 6.445 | 3.234 | 12.678 | 722 | -1.073 | 3.007 | 5.854 | 4.168 |
| Diciembre | 26.781 | 12.752 | 255 | -1.386 | 3.474 | 6.739 | 3.670 | 14.029 | 673 | -725 | 3.355 | 6.301 | 4.425 |
| 2012 | | | | | | | | | | | | | |
| Enero | 38.997 | 19.516 | 670 | -476 | 6.781 | 7.932 | 4.609 | 19.481 | 1.253 | 98 | 5.620 | 7.507 | 5.003 |
| Febrero | 48.204 | 26.019 | 1.398 | 560 | 9.676 | 9.209 | 5.176 | 22.185 | 1.689 | 447 | 6.671 | 8.223 | 5.155 |
| Marzo | 48.850 | 26.095 | 1.167 | 486 | 9.655 | 9.344 | 5.443 | 22.755 | 1.484 | 640 | 7.113 | 8.237 | 5.281 |
| Abril | 52.247 | 26.837 | 1.285 | 783 | 9.542 | 9.636 | 5.591 | 25.410 | 1.630 | 1.009 | 8.205 | 8.861 | 5.705 |
| Mayo | 53.864 | 27.409 | 1.035 | 890 | 9.987 | 10.097 | 5.400 | 26.455 | 1.380 | 1.083 | 9.147 | 9.182 | 5.663 |
| Junio | 51.735 | 27.139 | 241 | 883 | 10.281 | 10.195 | 5.539 | 24.596 | 803 | 863 | 8.653 | 8.677 | 5.600 |
| Julio | 52.464 | 27.823 | 152 | 918 | 10.565 | 10.525 | 5.663 | 24.641 | 450 | 776 | 9.272 | 8.609 | 5.534 |
| Agosto | 52.264 | 27.917 | 291 | 815 | 10.728 | 10.394 | 5.689 | 24.347 | 393 | 896 | 9.223 | 8.359 | 5.476 |
| Septiembre | 51.251 | 27.517 | 21 | 1.261 | 10.522 | 10.203 | 5.510 | 23.734 | -29 | 1.279 | 9.132 | 8.022 | 5.330 |
| Octubre | 52.329 | 26.750 | -301 | 1.166 | 10.293 | 10.297 | 5.295 | 25.579 | -102 | 1.540 | 10.869 | 8.149 | 5.123 |
| Noviembre | 60.750 | 29.958 | -136 | 1.578 | 11.707 | 11.271 | 5.538 | 30.792 | 464 | 2.348 | 13.107 | 9.434 | 5.439 |
| Diciembre | 55.775 | 26.939 | -613 | 894 | 10.526 | 10.856 | 5.276 | 28.836 | 263 | 1.549 | 12.288 | 9.393 | 5.343 |
| 2013 | | | | | | | | | | | | | |
| Enero | 50.454 | 25.066 | -1.622 | 591 | 9.919 | 10.801 | 5.377 | 25.388 | -599 | 891 | 10.987 | 8.909 | 5.200 |
| Febrero | | | | | | | | | | | | | |
| Marzo | | | | | | | | | | | | | |
| Abril | | | | | | | | | | | | | |
| Mayo | | | | | | | | | | | | | |
| Junio | | | | | | | | | | | | | |
| Julio | | | | | | | | | | | | | |
| Agosto | | | | | | | | | | | | | |
| Septiembre | | | | | | | | | | | | | |
| Octubre | | | | | | | | | | | | | |
| Noviembre | | | | | | | | | | | | | |
| Diciembre | | | | | | | | | | | | | |

TABLA 9. SEXO Y EDAD. Variación anual relativa. Series SISPE

| PERIODO | TOTAL P.R. | HOMBRES | | | | | | MUJERES | | | | | |
|-------------|------------|---------|--------|---------|--------|---------|-------|---------|-------|---------|-------|---------|-------|
| | | Total | < 25 | 25 - 29 | 30-44 | 45 - 54 | > 55 | Total | < 25 | 25 - 29 | 30-44 | 45 - 54 | > 55 |
| 2009 | | | | | | | | | | | | | |
| Enero | 49,62 | 76,55 | 79,82 | 84,68 | 94,28 | 80,17 | 30,43 | 28,53 | 53,16 | 37,44 | 30,85 | 21,99 | 11,88 |
| Febrero | 51,78 | 77,57 | 80,43 | 84,62 | 94,04 | 82,69 | 31,97 | 31,22 | 57,05 | 41,50 | 33,55 | 24,25 | 12,75 |
| Marzo | 59,76 | 84,11 | 85,24 | 94,96 | 101,68 | 87,27 | 35,68 | 39,71 | 68,38 | 53,44 | 42,53 | 33,04 | 15,79 |
| Abril | 59,91 | 80,96 | 78,11 | 91,13 | 98,38 | 84,03 | 35,39 | 42,07 | 69,40 | 58,04 | 45,70 | 35,23 | 15,79 |
| Mayo | 58,86 | 76,97 | 69,41 | 85,51 | 95,21 | 80,71 | 33,86 | 43,16 | 66,05 | 57,99 | 48,03 | 37,32 | 15,85 |
| Junio | 56,70 | 72,59 | 57,51 | 79,40 | 90,59 | 79,46 | 34,17 | 42,96 | 58,43 | 58,48 | 48,76 | 37,71 | 16,59 |
| Julio | 55,24 | 69,35 | 56,96 | 72,74 | 85,30 | 78,06 | 33,59 | 43,11 | 65,07 | 54,60 | 48,11 | 38,72 | 17,27 |
| Agosto | 52,12 | 63,97 | 50,98 | 65,57 | 78,44 | 72,34 | 31,95 | 41,75 | 61,31 | 49,77 | 46,70 | 37,79 | 17,87 |
| Septiembre | 49,07 | 58,63 | 44,92 | 59,13 | 71,63 | 67,45 | 30,96 | 40,36 | 59,69 | 47,40 | 44,27 | 37,13 | 17,93 |
| Octubre | 40,20 | 46,20 | 31,48 | 42,94 | 55,58 | 56,98 | 27,90 | 34,44 | 40,17 | 37,83 | 38,16 | 34,59 | 17,50 |
| Noviembre | 35,65 | 38,58 | 23,05 | 33,61 | 46,24 | 50,09 | 25,45 | 32,69 | 34,52 | 35,24 | 36,24 | 33,85 | 17,91 |
| Diciembre | 30,87 | 31,67 | 16,50 | 24,93 | 37,93 | 43,23 | 21,69 | 30,00 | 28,48 | 31,35 | 33,66 | 31,78 | 17,09 |
| 2010 | | | | | | | | | | | | | |
| Enero | 26,05 | 26,31 | 9,74 | 19,63 | 31,93 | 37,40 | 20,01 | 25,77 | 20,98 | 23,93 | 29,08 | 28,56 | 17,06 |
| Febrero | 22,40 | 22,06 | 8,06 | 15,35 | 27,04 | 31,71 | 16,60 | 22,77 | 17,42 | 19,19 | 25,88 | 26,08 | 15,85 |
| Marzo | 18,33 | 17,17 | 3,48 | 9,95 | 21,38 | 26,57 | 14,47 | 19,58 | 13,72 | 15,20 | 22,22 | 23,23 | 14,77 |
| Abril | 15,92 | 13,91 | 2,61 | 5,32 | 17,03 | 23,39 | 12,99 | 18,10 | 13,16 | 12,80 | 20,13 | 22,15 | 14,57 |
| Mayo | 13,75 | 11,23 | 0,63 | 1,45 | 13,60 | 21,16 | 12,15 | 16,46 | 11,52 | 11,15 | 17,99 | 20,52 | 14,31 |
| Junio | 12,58 | 9,80 | -0,18 | -0,08 | 11,91 | 19,61 | 10,08 | 15,49 | 12,71 | 10,31 | 16,30 | 19,13 | 14,05 |
| Julio | 11,16 | 8,67 | -2,91 | -0,88 | 11,37 | 17,81 | 8,45 | 13,69 | 6,37 | 8,92 | 15,11 | 16,82 | 13,69 |
| Agosto | 10,32 | 7,50 | -3,98 | -2,39 | 9,74 | 16,97 | 8,25 | 13,18 | 5,33 | 7,84 | 14,44 | 16,76 | 14,03 |
| Septiembre | 9,48 | 5,82 | -2,73 | -3,87 | 7,46 | 14,95 | 6,89 | 13,26 | 4,52 | 7,83 | 14,51 | 18,15 | 13,67 |
| Octubre | 6,68 | 2,58 | -4,47 | -7,18 | 3,46 | 11,37 | 5,12 | 10,97 | 3,30 | 4,49 | 11,65 | 16,42 | 12,69 |
| Noviembre | 4,65 | 0,26 | -5,41 | -9,98 | 0,37 | 9,13 | 4,00 | 9,28 | 2,18 | 1,80 | 9,64 | 15,00 | 12,03 |
| Diciembre | 2,21 | -2,65 | -10,09 | -13,25 | -3,18 | 7,45 | 2,82 | 7,53 | -0,09 | -1,55 | 7,64 | 13,76 | 11,68 |
| 2011 | | | | | | | | | | | | | |
| Enero | 1,90 | -4,15 | -9,65 | -16,22 | -5,80 | 9,50 | 2,17 | 8,41 | -1,18 | -2,23 | 8,42 | 16,84 | 12,97 |
| Febrero | 0,98 | -4,89 | -9,10 | -15,80 | -7,26 | 7,95 | 2,03 | 7,32 | -0,96 | -2,42 | 6,68 | 15,51 | 13,00 |
| Marzo | 0,49 | -4,68 | -7,10 | -15,33 | -7,38 | 7,33 | 2,39 | 6,11 | -0,99 | -3,98 | 4,92 | 14,42 | 13,04 |
| Abril | -0,45 | -3,72 | -7,95 | -13,75 | -5,58 | 6,03 | 2,63 | 2,95 | -3,51 | -6,20 | 1,81 | 9,27 | 10,54 |
| Mayo | 0,26 | -2,97 | -6,58 | -12,96 | -5,08 | 6,13 | 3,81 | 3,56 | -1,74 | -5,20 | 1,97 | 9,69 | 11,33 |
| Junio | -0,30 | -3,18 | -7,53 | -13,13 | -5,58 | 6,13 | 4,08 | 2,56 | -3,42 | -5,83 | 0,84 | 8,38 | 10,67 |
| Julio | 1,56 | -1,32 | -3,96 | -11,80 | -3,91 | 7,66 | 5,45 | 4,37 | 2,18 | -4,59 | 2,24 | 10,30 | 11,49 |
| Agosto | 1,36 | -1,25 | -5,15 | -11,97 | -3,84 | 8,40 | 5,69 | 3,88 | 0,60 | -4,63 | 1,69 | 10,05 | 11,29 |
| Septiembre | 2,88 | 1,05 | -4,00 | -10,20 | -1,06 | 11,40 | 7,53 | 4,63 | 1,99 | -4,67 | 2,56 | 11,09 | 11,58 |
| Octubre | 5,44 | 4,57 | -1,08 | -6,11 | 3,19 | 14,13 | 9,98 | 6,28 | 3,79 | -2,04 | 4,17 | 12,33 | 12,77 |
| Noviembre | 5,10 | 4,88 | -0,64 | -5,52 | 3,44 | 14,29 | 10,07 | 5,31 | 3,11 | -3,88 | 2,87 | 11,72 | 12,64 |
| Diciembre | 5,80 | 5,55 | 0,99 | -4,99 | 3,56 | 14,59 | 11,32 | 6,04 | 3,24 | -2,74 | 3,26 | 12,81 | 13,51 |
| 2012 | | | | | | | | | | | | | |
| Enero | 8,38 | 8,07 | 2,28 | -1,45 | 6,56 | 18,04 | 14,31 | 8,71 | 5,80 | 0,35 | 5,66 | 16,78 | 16,61 |
| Febrero | 10,16 | 10,60 | 4,57 | 1,69 | 9,22 | 20,60 | 16,12 | 9,69 | 7,39 | 1,57 | 6,57 | 18,02 | 16,93 |
| Marzo | 10,18 | 10,55 | 3,77 | 1,47 | 9,12 | 20,63 | 16,88 | 9,78 | 6,29 | 2,22 | 6,91 | 17,72 | 17,15 |
| Abril | 10,91 | 11,35 | 4,54 | 2,81 | 9,65 | 19,99 | 16,86 | 10,47 | 7,12 | 3,74 | 7,70 | 17,08 | 16,58 |
| Mayo | 11,32 | 11,76 | 3,73 | 3,31 | 10,30 | 21,02 | 16,12 | 10,90 | 6,10 | 4,05 | 8,61 | 17,56 | 16,25 |
| Junio | 11,02 | 11,95 | 0,94 | 3,45 | 10,87 | 21,31 | 16,54 | 10,15 | 3,85 | 3,29 | 8,11 | 16,27 | 15,88 |
| Julio | 11,16 | 12,36 | 0,62 | 3,70 | 11,22 | 21,97 | 16,80 | 10,07 | 2,18 | 2,94 | 8,58 | 15,97 | 15,50 |
| Agosto | 11,00 | 12,31 | 1,22 | 3,26 | 11,28 | 21,29 | 16,73 | 9,81 | 1,89 | 3,30 | 8,42 | 15,29 | 15,21 |
| Septiembre | 10,56 | 11,77 | 0,08 | 4,90 | 10,86 | 20,44 | 16,04 | 9,44 | -0,12 | 4,73 | 8,33 | 14,57 | 14,67 |
| Octubre | 10,53 | 11,05 | -1,06 | 4,31 | 10,27 | 20,06 | 15,05 | 10,04 | -0,42 | 5,58 | 9,90 | 14,51 | 13,86 |
| Noviembre | 12,32 | 12,39 | -0,48 | 5,90 | 11,74 | 21,86 | 15,67 | 12,25 | 1,94 | 8,83 | 12,16 | 16,90 | 14,64 |
| Diciembre | 11,41 | 11,11 | -2,36 | 3,39 | 10,41 | 20,51 | 14,62 | 11,71 | 1,23 | 6,01 | 11,55 | 16,93 | 14,37 |
| 2013 | | | | | | | | | | | | | |
| Enero | 9,86 | 9,90 | -5,91 | 2,12 | 9,39 | 19,66 | 14,38 | 9,83 | -2,64 | 3,23 | 9,86 | 15,33 | 13,52 |
| Febrero | | | | | | | | | | | | | |
| Marzo | | | | | | | | | | | | | |
| Abril | | | | | | | | | | | | | |
| Mayo | | | | | | | | | | | | | |
| Junio | | | | | | | | | | | | | |
| Julio | | | | | | | | | | | | | |
| Agosto | | | | | | | | | | | | | |
| Septiembre | | | | | | | | | | | | | |
| Octubre | | | | | | | | | | | | | |
| Noviembre | | | | | | | | | | | | | |
| Diciembre | | | | | | | | | | | | | |

TABLA 10. ACTIVIDAD ECONÓMICA. Series SISPE

| PERIODO | Total P.R. | Agricultura | Industria | Construc. | Servicios | S/E anterior |
|-------------|------------|-------------|-----------|-----------|-----------|--------------|
| 2009 | | | | | | |
| Enero | 369.256 | 1.695 | 35.221 | 72.156 | 250.095 | 10.089 |
| Febrero* | 387.545 | 1.759 | 37.088 | 75.103 | 262.581 | 11.014 |
| Marzo | 405.673 | 1.888 | 38.963 | 77.215 | 274.717 | 12.890 |
| Abril | 415.142 | 1.883 | 39.444 | 77.318 | 282.143 | 14.354 |
| Mayo | 417.273 | 1.728 | 39.832 | 76.191 | 284.503 | 15.019 |
| Junio | 418.284 | 1.708 | 40.518 | 74.406 | 286.688 | 14.964 |
| Julio | 416.264 | 1.755 | 39.292 | 72.069 | 288.519 | 14.629 |
| Agosto | 424.759 | 1.796 | 39.724 | 72.542 | 296.063 | 14.634 |
| Septiembre | 430.784 | 1.871 | 40.134 | 73.615 | 299.235 | 15.929 |
| Octubre | 441.858 | 2.249 | 40.780 | 75.412 | 306.902 | 16.515 |
| Noviembre | 448.224 | 2.379 | 41.041 | 77.251 | 310.699 | 16.854 |
| Diciembre | 451.929 | 2.358 | 41.148 | 82.621 | 309.723 | 16.079 |
| 2010 | | | | | | |
| Enero | 465.452 | 2.438 | 41.770 | 82.912 | 321.707 | 16.625 |
| Febrero | 474.356 | 2.560 | 42.315 | 82.939 | 328.639 | 17.903 |
| Marzo | 480.022 | 2.770 | 42.582 | 82.615 | 332.883 | 19.172 |
| Abril | 481.244 | 2.882 | 42.247 | 81.207 | 334.910 | 19.998 |
| Mayo | 474.661 | 2.767 | 41.901 | 78.964 | 330.839 | 20.190 |
| Junio | 470.913 | 2.674 | 41.975 | 76.468 | 329.836 | 19.960 |
| Julio | 462.720 | 2.596 | 40.713 | 74.026 | 325.930 | 19.455 |
| Agosto | 468.609 | 2.595 | 40.784 | 73.690 | 332.260 | 19.280 |
| Septiembre | 471.643 | 2.522 | 40.490 | 72.970 | 334.778 | 20.883 |
| Octubre | 471.388 | 2.931 | 40.012 | 72.060 | 335.048 | 21.337 |
| Noviembre | 469.079 | 3.029 | 39.423 | 71.688 | 333.142 | 21.797 |
| Diciembre | 461.928 | 2.951 | 39.059 | 74.154 | 324.922 | 20.842 |
| 2011 | | | | | | |
| Enero | 472.468 | 2.929 | 39.530 | 73.306 | 335.305 | 21.398 |
| Febrero | 478.170 | 3.064 | 39.459 | 73.122 | 340.416 | 22.109 |
| Marzo | 482.025 | 3.188 | 39.434 | 73.684 | 342.773 | 22.946 |
| Abril | 479.070 | 3.196 | 39.115 | 74.242 | 339.547 | 22.970 |
| Mayo | 475.876 | 3.177 | 38.970 | 72.795 | 337.941 | 22.993 |
| Junio | 469.511 | 3.129 | 39.165 | 70.894 | 333.944 | 22.379 |
| Julio | 469.957 | 3.185 | 38.902 | 69.308 | 336.384 | 22.178 |
| Agosto | 474.997 | 3.094 | 39.355 | 69.206 | 341.914 | 21.428 |
| Septiembre | 485.206 | 3.157 | 40.052 | 70.752 | 348.202 | 23.043 |
| Octubre | 497.025 | 3.536 | 40.943 | 72.734 | 356.210 | 23.602 |
| Noviembre | 493.012 | 3.529 | 40.539 | 73.059 | 352.288 | 23.597 |
| Diciembre | 488.709 | 3.471 | 40.615 | 75.222 | 347.215 | 22.186 |
| 2012 | | | | | | |
| Enero | 511.465 | 3.677 | 42.195 | 76.260 | 366.525 | 22.808 |
| Febrero | 526.374 | 3.951 | 43.027 | 77.772 | 377.784 | 23.840 |
| Marzo | 530.875 | 4.028 | 43.379 | 77.598 | 381.269 | 24.601 |
| Abril | 531.317 | 3.925 | 43.621 | 77.064 | 382.177 | 24.530 |
| Mayo | 529.740 | 3.739 | 44.339 | 75.516 | 381.938 | 24.208 |
| Junio | 521.246 | 3.709 | 43.843 | 73.611 | 376.953 | 23.130 |
| Julio | 522.421 | 3.720 | 43.442 | 72.214 | 380.174 | 22.871 |
| Agosto | 527.261 | 3.659 | 43.717 | 71.825 | 385.729 | 22.331 |
| Septiembre | 536.457 | 3.733 | 44.212 | 72.875 | 391.524 | 24.113 |
| Octubre | 549.354 | 4.279 | 45.122 | 73.798 | 401.688 | 24.467 |
| Noviembre | 553.762 | 4.439 | 45.400 | 74.731 | 404.552 | 24.640 |
| Diciembre | 544.484 | 4.361 | 45.213 | 75.693 | 396.490 | 22.727 |
| 2013 | | | | | | |
| Enero | 561.919 | 4.420 | 46.389 | 76.602 | 411.972 | 22.536 |
| Febrero | | | | | | |
| Marzo | | | | | | |
| Abril | | | | | | |
| Mayo | | | | | | |
| Junio | | | | | | |
| Julio | | | | | | |
| Agosto | | | | | | |
| Septiembre | | | | | | |
| Octubre | | | | | | |
| Noviembre | | | | | | |
| Diciembre | | | | | | |

TABLA 11. ACTIVIDAD ECONÓMICA. Variación mensual absoluta. Series SISPE

| PERIODO | Total P.R. | Agricultura | Industria | Construc. | Servicios | S/E anterior |
|----------------------|------------|-------------|-----------|-----------|-----------|--------------|
| 2009 | | | | | | |
| Enero* | 23.923 | 102 | 2.991 | 3.060 | 18.029 | -259 |
| Febrero | 18.289 | 120 | 1.688 | 2.607 | 13.657 | 217 |
| Marzo | 18.128 | 129 | 1.875 | 2.112 | 12.136 | 1.876 |
| Abril | 9.469 | -5 | 481 | 103 | 7.426 | 1.464 |
| Mayo | 2.131 | -155 | 388 | -1.127 | 2.360 | 665 |
| Junio | 1.011 | -20 | 686 | -1.785 | 2.185 | -55 |
| Julio | -2.020 | 47 | -1.226 | -2.337 | 1.831 | -335 |
| Agosto | 8.495 | 41 | 432 | 473 | 7.544 | 5 |
| Septiembre | 6.025 | 75 | 410 | 1.073 | 3.172 | 1.295 |
| Octubre | 11.074 | 378 | 646 | 1.797 | 7.667 | 586 |
| Noviembre | 6.366 | 130 | 261 | 1.839 | 3.797 | 339 |
| Diciembre | 3.705 | -21 | 107 | 5.370 | -976 | -775 |
| 2010 | | | | | | |
| Enero | 13.523 | 80 | 622 | 291 | 11.984 | 546 |
| Febrero | 8.904 | 122 | 545 | 27 | 6.932 | 1.278 |
| Marzo | 5.666 | 210 | 267 | -324 | 4.244 | 1.269 |
| Abril | 1.222 | 112 | -335 | -1.408 | 2.027 | 826 |
| Mayo | -6.583 | -115 | -346 | -2.243 | -4.071 | 192 |
| Junio | -3.748 | -93 | 74 | -2.496 | -1.003 | -230 |
| Julio | -8.193 | -78 | -1.262 | -2.442 | -3.906 | -505 |
| Agosto | 5.889 | -1 | 71 | -336 | 6.330 | -175 |
| Septiembre | 3.034 | -73 | -294 | -720 | 2.518 | 1.603 |
| Octubre | -255 | 409 | -478 | -910 | 270 | 454 |
| Noviembre | -2.309 | 98 | -589 | -372 | -1.906 | 460 |
| Diciembre | -7.151 | -78 | -364 | 2.466 | -8.220 | -955 |
| 2011 | | | | | | |
| Enero | 10.540 | -22 | 471 | -848 | 10.383 | 556 |
| Febrero | 5.702 | 135 | -71 | -184 | 5.111 | 711 |
| Marzo | 3.855 | 124 | -25 | 562 | 2.357 | 837 |
| Abril | -2.955 | 8 | -319 | 558 | -3.226 | 24 |
| Mayo | -3.194 | -19 | -145 | -1.447 | -1.606 | 23 |
| Junio | -6.365 | -48 | 195 | -1.901 | -3.997 | -614 |
| Julio | 446 | 56 | -263 | -1.586 | 2.440 | -201 |
| Agosto | 5.040 | -91 | 453 | -102 | 5.530 | -750 |
| Septiembre | 10.209 | 63 | 697 | 1.546 | 6.288 | 1.615 |
| Octubre | 11.819 | 379 | 891 | 1.982 | 8.008 | 559 |
| Noviembre | -4.013 | -7 | -404 | 325 | -3.922 | -5 |
| Diciembre | -4.303 | -58 | 76 | 2.163 | -5.073 | -1.411 |
| 2012 | | | | | | |
| Enero | 22.756 | 206 | 1.580 | 1.038 | 19.310 | 622 |
| Febrero | 14.909 | 274 | 832 | 1.512 | 11.259 | 1.032 |
| Marzo | 4.501 | 77 | 352 | -174 | 3.485 | 761 |
| Abril | 442 | -103 | 242 | -534 | 908 | -71 |
| Mayo | -1.577 | -186 | 718 | -1.548 | -239 | -322 |
| Junio | -8.494 | -30 | -496 | -1.905 | -4.985 | -1.078 |
| Julio | 1.175 | 11 | -401 | -1.397 | 3.221 | -259 |
| Agosto | 4.840 | -61 | 275 | -389 | 5.555 | -540 |
| Septiembre | 9.196 | 74 | 495 | 1.050 | 5.795 | 1.782 |
| Octubre | 12.897 | 546 | 910 | 923 | 10.164 | 354 |
| Noviembre | 4.408 | 160 | 278 | 933 | 2.864 | 173 |
| Diciembre | -9.278 | -78 | -187 | 962 | -8.062 | -1.913 |
| 2012 CNAE '93 | | | | | | |
| Enero | 17.435 | 59 | 1.176 | 909 | 15.482 | -191 |
| Febrero | | | | | | |
| Marzo | | | | | | |
| Abril | | | | | | |
| Mayo | | | | | | |
| Junio | | | | | | |
| Julio | | | | | | |
| Agosto | | | | | | |
| Septiembre | | | | | | |
| Octubre | | | | | | |
| Noviembre | | | | | | |
| Diciembre | | | | | | |

TABLA 12. ACTIVIDAD ECONÓMICA. Variación mensual relativa. Series SISPE

| PERIODO | Total P.R. | Agricultura | Industria | Construc. | Servicios | S/E anterior |
|-------------|------------|-------------|-----------|-----------|-----------|--------------|
| 2009 | | | | | | |
| Enero | 6,93 | 6,43 | 9,28 | 4,43 | 7,77 | -2,51 |
| Febrero | 4,95 | 4,52 | 5,56 | 4,21 | 5,24 | 1,59 |
| Marzo | 4,68 | 7,33 | 5,06 | 2,81 | 4,62 | 17,03 |
| Abril | 2,33 | -0,26 | 1,23 | 0,13 | 2,70 | 11,36 |
| Mayo | 0,51 | -8,23 | 0,98 | -1,46 | 0,84 | 4,63 |
| Junio | 0,24 | -1,16 | 1,72 | -2,34 | 0,77 | -0,37 |
| Julio | -0,48 | 2,75 | -3,03 | -3,14 | 0,64 | -2,24 |
| Agosto | 2,04 | 2,34 | 1,10 | 0,66 | 2,61 | 0,03 |
| Septiembre | 1,42 | 4,18 | 1,03 | 1,48 | 1,07 | 8,85 |
| Octubre | 2,57 | 20,20 | 1,61 | 2,44 | 2,56 | 3,68 |
| Noviembre | 1,44 | 5,78 | 0,64 | 2,44 | 1,24 | 2,05 |
| Diciembre | 0,83 | -0,88 | 0,26 | 6,95 | -0,31 | -4,60 |
| 2010 | | | | | | |
| Enero | 2,99 | 3,39 | 1,51 | 0,35 | 3,87 | 3,40 |
| Febrero | 1,91 | 5,00 | 1,30 | 0,03 | 2,15 | 7,69 |
| Marzo | 1,19 | 8,20 | 0,63 | -0,39 | 1,29 | 7,09 |
| Abril | 0,25 | 4,04 | -0,79 | -1,70 | 0,61 | 4,31 |
| Mayo | -1,37 | -3,99 | -0,82 | -2,76 | -1,22 | 0,96 |
| Junio | -0,79 | -3,36 | 0,18 | -3,16 | -0,30 | -1,14 |
| Julio | -1,74 | -2,92 | -3,01 | -3,19 | -1,18 | -2,53 |
| Agosto | 1,27 | -0,04 | 0,17 | -0,45 | 1,94 | -0,90 |
| Septiembre | 0,65 | -2,81 | -0,72 | -0,98 | 0,76 | 8,31 |
| Octubre | -0,05 | 16,22 | -1,18 | -1,25 | 0,08 | 2,17 |
| Noviembre | -0,49 | 3,34 | -1,47 | -0,52 | -0,57 | 2,16 |
| Diciembre | -1,52 | -2,58 | -0,92 | 3,44 | -2,47 | -4,38 |
| 2011 | | | | | | |
| Enero | 2,26 | -0,90 | 1,13 | -1,02 | 3,23 | 3,34 |
| Febrero | 1,21 | 4,61 | -0,18 | -0,25 | 1,52 | 3,32 |
| Marzo | 0,81 | 4,05 | -0,06 | 0,77 | 0,69 | 3,79 |
| Abril | -0,61 | 0,25 | -0,81 | 0,76 | -0,94 | 0,10 |
| Mayo | -0,67 | -0,59 | -0,37 | -1,95 | -0,47 | 0,10 |
| Junio | -1,34 | -1,51 | 0,50 | -2,61 | -1,18 | -2,67 |
| Julio | 0,09 | 1,79 | -0,67 | -2,24 | 0,73 | -0,90 |
| Agosto | 1,07 | -2,86 | 1,16 | -0,15 | 1,64 | -3,38 |
| Septiembre | 2,15 | 2,04 | 1,77 | 2,23 | 1,84 | 7,54 |
| Octubre | 2,44 | 12,01 | 2,22 | 2,80 | 2,30 | 2,43 |
| Noviembre | -0,81 | -0,20 | -0,99 | 0,45 | -1,10 | -0,02 |
| Diciembre | -0,87 | -1,64 | 0,19 | 2,96 | -1,44 | -5,98 |
| 2012 | | | | | | |
| Enero | 4,82 | 7,03 | 4,00 | 1,42 | 5,76 | 2,91 |
| Febrero | 2,91 | 7,45 | 1,97 | 1,98 | 3,07 | 4,52 |
| Marzo | 0,86 | 1,95 | 0,82 | -0,22 | 0,92 | 3,19 |
| Abril | 0,08 | -2,56 | 0,56 | -0,69 | 0,24 | -0,29 |
| Mayo | -0,30 | -4,74 | 1,65 | -2,01 | -0,06 | -1,31 |
| Junio | -1,60 | -0,80 | -1,12 | -2,52 | -1,31 | -4,45 |
| Julio | 0,23 | 0,30 | -0,91 | -1,90 | 0,85 | -1,12 |
| Agosto | 0,93 | -1,64 | 0,63 | -0,54 | 1,46 | -2,36 |
| Septiembre | 1,74 | 2,02 | 1,13 | 1,46 | 1,50 | 7,98 |
| Octubre | 2,40 | 14,63 | 2,06 | 1,27 | 2,60 | 1,47 |
| Noviembre | 0,80 | 3,74 | 0,62 | 1,26 | 0,71 | 0,71 |
| Diciembre | -1,68 | -1,76 | -0,41 | 1,29 | -1,99 | -7,76 |
| 2013 | | | | | | |
| Enero | 3,20 | 1,35 | 2,60 | 1,20 | 3,90 | -0,84 |
| Febrero | | | | | | |
| Marzo | | | | | | |
| Abril | | | | | | |
| Mayo | | | | | | |
| Junio | | | | | | |
| Julio | | | | | | |
| Agosto | | | | | | |
| Septiembre | | | | | | |
| Octubre | | | | | | |
| Noviembre | | | | | | |
| Diciembre | | | | | | |

* A partir de enero de 2009 clasificación según CNAE 09

TABLA 13. ACTIVIDAD ECONÓMICA. Variación anual absoluta. Serie SISPE

| PERIODO | Total P.R. | Agricultura | Industria | Construc. | Servicios | S/E anterior |
|-------------|------------|-------------|-----------|-----------|-----------|--------------|
| 2009 | | | | | | |
| Enero | 122.459 | 252 | 11.280 | 35.576 | 72.837 | 2.513 |
| Febrero | 132.206 | 242 | 12.819 | 36.709 | 79.630 | 2.806 |
| Marzo | 151.749 | 459 | 14.937 | 37.609 | 94.349 | 4.395 |
| Abril | 155.531 | 590 | 15.105 | 35.510 | 98.760 | 5.566 |
| Mayo | 154.613 | 576 | 15.037 | 32.845 | 99.929 | 6.225 |
| Junio | 151.348 | 660 | 15.576 | 29.788 | 99.546 | 5.778 |
| Julio | 148.129 | 712 | 14.425 | 27.113 | 100.126 | 5.752 |
| Agosto | 145.525 | 697 | 13.853 | 24.993 | 100.274 | 5.708 |
| Septiembre | 141.812 | 669 | 13.308 | 23.321 | 98.362 | 6.151 |
| Octubre | 126.699 | 726 | 11.758 | 19.205 | 89.122 | 5.888 |
| Noviembre | 117.785 | 797 | 10.586 | 16.248 | 84.173 | 5.981 |
| Diciembre | 106.596 | 765 | 8.918 | 13.525 | 77.657 | 5.731 |
| 2010 | | | | | | |
| Enero | 96.196 | 743 | 6.549 | 10.756 | 71.612 | 6.536 |
| Febrero | 86.811 | 801 | 5.227 | 7.836 | 66.058 | 6.889 |
| Marzo | 74.349 | 882 | 3.619 | 5.400 | 58.166 | 6.282 |
| Abril | 66.102 | 999 | 2.803 | 3.889 | 52.767 | 5.644 |
| Mayo | 57.388 | 1.039 | 2.069 | 2.773 | 46.336 | 5.171 |
| Junio | 52.629 | 966 | 1.457 | 2.062 | 43.148 | 4.996 |
| Julio | 46.456 | 841 | 1.421 | 1.957 | 37.411 | 4.826 |
| Agosto | 43.850 | 799 | 1.060 | 1.148 | 36.197 | 4.646 |
| Septiembre | 40.859 | 651 | 356 | -645 | 35.543 | 4.954 |
| Octubre | 29.530 | 682 | -768 | -3.352 | 28.146 | 4.822 |
| Noviembre | 20.855 | 650 | -1.618 | -5.563 | 22.443 | 4.943 |
| Diciembre | 9.999 | 593 | -2.089 | -8.467 | 15.199 | 4.763 |
| 2011 | | | | | | |
| Enero | 7.016 | 491 | -2.240 | -9.606 | 13.598 | 4.773 |
| Febrero | 3.814 | 504 | -2.856 | -9.817 | 11.777 | 4.206 |
| Marzo | 2.003 | 418 | -3.148 | -8.931 | 9.890 | 3.774 |
| Abril | -2.174 | 314 | -3.132 | -6.965 | 4.637 | 2.972 |
| Mayo | 1.215 | 410 | -2.931 | -6.169 | 7.102 | 2.803 |
| Junio | -1.402 | 455 | -2.810 | -5.574 | 4.108 | 2.419 |
| Julio | 7.237 | 589 | -1.811 | -4.718 | 10.454 | 2.723 |
| Agosto | 6.388 | 499 | -1.429 | -4.484 | 9.654 | 2.148 |
| Septiembre | 13.563 | 635 | -438 | -2.218 | 13.424 | 2.160 |
| Octubre | 25.637 | 605 | 931 | 674 | 21.162 | 2.265 |
| Noviembre | 23.933 | 500 | 1.116 | 1.371 | 19.146 | 1.800 |
| Diciembre | 26.781 | 520 | 1.556 | 1.068 | 22.293 | 1.344 |
| 2012 | | | | | | |
| Enero | 38.997 | 748 | 2.665 | 2.954 | 31.220 | 1.410 |
| Febrero | 48.204 | 887 | 3.568 | 4.650 | 37.368 | 1.731 |
| Marzo | 48.850 | 840 | 3.945 | 3.914 | 38.496 | 1.655 |
| Abril | 52.247 | 729 | 4.506 | 2.822 | 42.630 | 1.560 |
| Mayo | 53.864 | 562 | 5.369 | 2.721 | 43.997 | 1.215 |
| Junio | 51.735 | 580 | 4.678 | 2.717 | 43.009 | 751 |
| Julio | 52.464 | 535 | 4.540 | 2.906 | 43.790 | 693 |
| Agosto | 52.264 | 565 | 4.362 | 2.619 | 43.815 | 903 |
| Septiembre | 51.251 | 576 | 4.160 | 2.123 | 43.322 | 1.070 |
| Octubre | 52.329 | 743 | 4.179 | 1.064 | 45.478 | 865 |
| Noviembre | 60.750 | 910 | 4.861 | 1.672 | 52.264 | 1.043 |
| Diciembre | 55.775 | 890 | 4.598 | 471 | 49.275 | 541 |
| 2013 | | | | | | |
| Enero | 50.454 | 743 | 4.194 | 342 | 45.447 | -272 |
| Febrero | | | | | | |
| Marzo | | | | | | |
| Abril | | | | | | |
| Mayo | | | | | | |
| Junio | | | | | | |
| Julio | | | | | | |
| Agosto | | | | | | |
| Septiembre | | | | | | |
| Octubre | | | | | | |
| Noviembre | | | | | | |
| Diciembre | | | | | | |

TABLA 14. ACTIVIDAD ECONÓMICA. Variación anual relativa. Serie SISPE

| PERIODO | Total P.R. | Agricultura | Industria | Construc. | Servicios | S/E anterior |
|---------------------|------------|-------------|-----------|-----------|-----------|--------------|
| 2009 | | | | | | |
| Enero | 49,62 | 17,50 | 47,12 | 97,26 | 41,09 | 33,18 |
| Febrero | 51,78 | 15,98 | 52,82 | 95,61 | 43,53 | 34,19 |
| Marzo | 59,76 | 32,16 | 62,17 | 94,96 | 52,31 | 51,73 |
| Abril | 59,91 | 45,68 | 62,06 | 84,94 | 53,85 | 63,34 |
| Mayo | 58,86 | 50,05 | 60,65 | 75,77 | 54,14 | 70,79 |
| Junio | 56,70 | 63,04 | 62,45 | 66,76 | 53,19 | 62,89 |
| Julio | 55,24 | 68,30 | 58,01 | 60,31 | 53,15 | 64,80 |
| Agosto | 52,12 | 63,36 | 53,55 | 52,56 | 51,22 | 63,94 |
| Septiembre | 49,07 | 55,68 | 49,61 | 46,37 | 48,97 | 62,91 |
| Octubre | 40,20 | 47,70 | 40,51 | 34,17 | 40,92 | 55,40 |
| Noviembre | 35,65 | 50,35 | 34,76 | 26,64 | 37,16 | 55,01 |
| Diciembre | 30,87 | 48,06 | 27,67 | 19,57 | 33,46 | 55,38 |
| 2010 | | | | | | |
| Enero | 26,05 | 43,83 | 18,59 | 14,91 | 28,63 | 64,78 |
| Febrero | 22,40 | 45,54 | 14,09 | 10,43 | 25,16 | 62,55 |
| Marzo | 18,33 | 46,72 | 9,29 | 6,99 | 21,17 | 48,74 |
| Abril | 15,92 | 53,05 | 7,11 | 5,03 | 18,70 | 39,32 |
| Mayo | 13,75 | 60,13 | 5,19 | 3,64 | 16,29 | 34,43 |
| Junio | 12,58 | 56,56 | 3,60 | 2,77 | 15,05 | 33,39 |
| Julio | 11,16 | 47,92 | 3,62 | 2,72 | 12,97 | 32,99 |
| Agosto | 10,32 | 44,49 | 2,67 | 1,58 | 12,23 | 31,75 |
| Septiembre | 9,48 | 34,79 | 0,89 | -0,88 | 11,88 | 31,10 |
| Octubre | 6,68 | 30,32 | -1,88 | -4,44 | 9,17 | 29,20 |
| Noviembre | 4,65 | 27,32 | -3,94 | -7,20 | 7,22 | 29,33 |
| Diciembre | 2,21 | 25,15 | -5,08 | -10,25 | 4,91 | 29,62 |
| 2011 | | | | | | |
| Enero | 1,51 | 20,14 | -5,36 | -11,59 | 4,23 | 28,71 |
| Febrero | 0,80 | 19,69 | -6,75 | -11,84 | 3,58 | 23,49 |
| Marzo | 0,42 | 15,09 | -7,39 | -10,81 | 2,97 | 19,68 |
| Abril | -0,45 | 10,90 | -7,41 | -8,58 | 1,38 | 14,86 |
| Mayo | 0,26 | 14,82 | -7,00 | -7,81 | 2,15 | 13,88 |
| Junio | -0,30 | 17,02 | -6,69 | -7,29 | 1,25 | 12,12 |
| Julio | 1,56 | 22,69 | -4,45 | -6,37 | 3,21 | 14,00 |
| Agosto | 1,36 | 19,23 | -3,50 | -6,08 | 2,91 | 11,14 |
| Septiembre | 2,88 | 25,18 | -1,08 | -3,04 | 4,01 | 10,34 |
| Octubre | 5,44 | 20,64 | 2,33 | 0,94 | 6,32 | 10,62 |
| Noviembre | 5,10 | 16,51 | 2,83 | 1,91 | 5,75 | 8,26 |
| Diciembre | 5,80 | 17,62 | 3,98 | 1,44 | 6,86 | 6,45 |
| 2012 CNAE'09 | | | | | | |
| Enero | 8,25 | 25,54 | 6,74 | 4,03 | 9,31 | 6,59 |
| Febrero | 10,08 | 28,95 | 9,04 | 6,36 | 10,98 | 7,83 |
| Marzo | 10,13 | 26,35 | 10,00 | 5,31 | 11,23 | 7,21 |
| Abril | 10,91 | 22,81 | 11,52 | 3,80 | 12,55 | 6,79 |
| Mayo | 11,32 | 17,69 | 13,78 | 3,74 | 13,02 | 5,28 |
| Junio | 11,02 | 18,54 | 11,94 | 3,83 | 12,88 | 3,36 |
| Julio | 11,16 | 16,80 | 11,67 | 4,19 | 13,02 | 3,12 |
| Agosto | 11,00 | 18,26 | 11,08 | 3,78 | 12,81 | 4,21 |
| Septiembre | 10,56 | 18,25 | 10,39 | 3,00 | 12,44 | 4,64 |
| Octubre | 10,53 | 21,01 | 10,21 | 1,46 | 12,77 | 3,66 |
| Noviembre | 12,32 | 25,79 | 11,99 | 2,29 | 14,84 | 4,42 |
| Diciembre | 11,41 | 25,64 | 11,32 | 0,63 | 14,19 | 2,44 |
| 2013 | | | | | | |
| Enero | 9,86 | 20,21 | 9,94 | 0,45 | 12,40 | -1,19 |
| Febrero | | | | | | |
| Marzo | | | | | | |
| Abril | | | | | | |
| Mayo | | | | | | |
| Junio | | | | | | |
| Julio | | | | | | |
| Agosto | | | | | | |
| Septiembre | | | | | | |
| Octubre | | | | | | |
| Noviembre | | | | | | |
| Diciembre | | | | | | |

Tabla 1.- CONTRATACION SEGÚN SEXO Y EDAD POR DURACIÓN Y TIPO DE JORNADA Y MODALIDAD

| CONTRATACIONES | | Hombres | | | | | | Mujeres | | | | | | |
|---------------------------------|------------------------------------|---------------|---------------|---------------|---------------|--------------|---------------|---------------|---------------|---------------|---------------|--------------|------------|--|
| | | Total | 16-24 | 25-29 | 30-44 | 45-54 | >=55 | Total | 16-24 | 25-29 | 30-44 | 45-54 | >=55 | |
| Indefinidos | Jornada completa | | | | | | | | | | | | | |
| | Indefinido ordinario | 5.457 | 313 | 877 | 3.203 | 803 | 261 | 4.199 | 289 | 737 | 2.208 | 699 | 266 | |
| | Indefinido fomento empleo | 380 | 70 | 140 | 14 | 117 | 39 | 270 | 53 | 113 | 21 | 67 | 16 | |
| | Discapacitados | 36 | 2 | 3 | 14 | 12 | 5 | 17 | 3 | 1 | 7 | 6 | 0 | |
| | Discapacitados en CEE | 8 | 0 | 1 | 4 | 3 | 0 | 5 | 0 | 0 | 3 | 2 | 0 | |
| | Transformaciones en indefinidos | 2.430 | 243 | 604 | 1.183 | 314 | 86 | 1.605 | 175 | 484 | 763 | 162 | 21 | |
| | <i>Total jornada completa</i> | <i>8.311</i> | <i>628</i> | <i>1.625</i> | <i>4.418</i> | <i>1.249</i> | <i>391</i> | <i>6.096</i> | <i>520</i> | <i>1.335</i> | <i>3.002</i> | <i>936</i> | <i>303</i> | |
| | Jornada parcial | | | | | | | | | | | | | |
| | Indefinido ordinario | 1.510 | 303 | 271 | 652 | 203 | 81 | 3.587 | 408 | 552 | 1.597 | 738 | 292 | |
| | Indefinido fomento empleo | 0 | 0 | 0 | 0 | 0 | 0 | 0 | 0 | 0 | 0 | 0 | 0 | |
| | Discapacitados | 13 | 0 | 1 | 5 | 5 | 2 | 19 | 0 | 2 | 8 | 6 | 3 | |
| | Discapacitados en CEE | 1 | 0 | 0 | 1 | 0 | 0 | 1 | 0 | 0 | 0 | 0 | 1 | |
| | Transformaciones en indefinidos | 827 | 175 | 161 | 378 | 87 | 26 | 1.215 | 267 | 259 | 484 | 160 | 45 | |
| | <i>Total jornada parcial</i> | <i>2.351</i> | <i>478</i> | <i>433</i> | <i>1.036</i> | <i>295</i> | <i>109</i> | <i>4.822</i> | <i>675</i> | <i>813</i> | <i>2.089</i> | <i>904</i> | <i>341</i> | |
| | Fijos discontinuos | | | | | | | | | | | | | |
| Indefinido ordinario | 104 | 15 | 20 | 43 | 18 | 8 | 223 | 22 | 43 | 96 | 48 | 14 | | |
| Indefinido fomento empleo | 1 | 0 | 1 | 0 | 0 | 0 | 0 | 0 | 0 | 0 | 0 | 0 | | |
| Discapacitados | 2 | 0 | 0 | 1 | 1 | 0 | 5 | 1 | 0 | 2 | 2 | 0 | | |
| Discapacitados en CEE | 0 | 0 | 0 | 0 | 0 | 0 | 0 | 0 | 0 | 0 | 0 | 0 | | |
| Transformaciones en indefinidos | 28 | 5 | 6 | 12 | 5 | 0 | 16 | 5 | 4 | 4 | 2 | 1 | | |
| <i>Total fijos discontinuos</i> | <i>135</i> | <i>20</i> | <i>27</i> | <i>56</i> | <i>24</i> | <i>8</i> | <i>244</i> | <i>28</i> | <i>47</i> | <i>102</i> | <i>52</i> | <i>15</i> | | |
| <i>Total indefinidos</i> | <i>10.797</i> | <i>1.126</i> | <i>2.085</i> | <i>5.510</i> | <i>1.568</i> | <i>508</i> | <i>11.162</i> | <i>1.223</i> | <i>2.195</i> | <i>5.193</i> | <i>1.892</i> | <i>659</i> | | |
| Temporales | Jornada completa | | | | | | | | | | | | | |
| | Obra o servicio | 19.003 | 1.955 | 3.119 | 9.834 | 3.111 | 984 | 9.685 | 1.550 | 2.101 | 4.397 | 1.234 | 403 | |
| | Eventual circunstancias producción | 12.197 | 1.681 | 2.336 | 6.229 | 1.539 | 412 | 8.732 | 1.253 | 1.818 | 4.080 | 1.270 | 311 | |
| | Interinidad | 2.557 | 328 | 578 | 1.213 | 346 | 92 | 4.310 | 534 | 986 | 1.918 | 675 | 197 | |
| | Discapacitados temporal | 65 | 5 | 4 | 30 | 17 | 9 | 28 | 2 | 1 | 15 | 9 | 1 | |
| | Temporal discapacitados en CEE | 0 | 0 | 0 | 0 | 0 | 0 | 0 | 0 | 0 | 0 | 0 | 0 | |
| | Relevo | 85 | 18 | 18 | 33 | 13 | 3 | 19 | 2 | 5 | 10 | 1 | 1 | |
| | Sust. Jubilación 64 años | 7 | 0 | 2 | 4 | 1 | 0 | 7 | 1 | 0 | 1 | 4 | 1 | |
| | Prácticas | 329 | 121 | 179 | 27 | 2 | 0 | 311 | 102 | 169 | 38 | 2 | 0 | |
| | Formación | 172 | 111 | 54 | 6 | 1 | 0 | 197 | 138 | 51 | 4 | 4 | 0 | |
| | Otros temporales | 127 | 35 | 26 | 53 | 8 | 5 | 94 | 38 | 27 | 23 | 5 | 1 | |
| | <i>Total jornada completa</i> | <i>34.542</i> | <i>4.254</i> | <i>6.316</i> | <i>17.429</i> | <i>5.038</i> | <i>1.505</i> | <i>23.383</i> | <i>3.620</i> | <i>5.158</i> | <i>10.486</i> | <i>3.204</i> | <i>915</i> | |
| | Jornada parcial | | | | | | | | | | | | | |
| | Obra o servicio | 8.516 | 1.804 | 1.762 | 3.763 | 927 | 260 | 11.389 | 2.573 | 2.442 | 4.506 | 1.469 | 399 | |
| | Eventual circunstancias producción | 9.256 | 2.443 | 1.904 | 3.846 | 842 | 221 | 11.255 | 3.295 | 2.474 | 3.997 | 1.234 | 255 | |
| | Interinidad | 799 | 179 | 185 | 337 | 76 | 22 | 2.617 | 417 | 445 | 1.123 | 501 | 131 | |
| | Temporal discapacitados | 49 | 6 | 4 | 23 | 15 | 1 | 46 | 6 | 5 | 22 | 10 | 3 | |
| | Temporal discapacitados en CEE | 0 | 0 | 0 | 0 | 0 | 0 | 0 | 0 | 0 | 0 | 0 | 0 | |
| | Jubilación parcial | 154 | 0 | 0 | 0 | 0 | 154 | 71 | 0 | 2 | 0 | 0 | 69 | |
| Relevo | 35 | 1 | 8 | 16 | 6 | 4 | 45 | 4 | 10 | 20 | 7 | 4 | | |
| Prácticas | 70 | 34 | 31 | 5 | 0 | 0 | 91 | 49 | 36 | 4 | 2 | 0 | | |
| Otros temporales | 0 | 0 | 0 | 0 | 0 | 0 | 0 | 0 | 0 | 0 | 0 | 0 | | |
| <i>Total jornada parcial</i> | <i>18.879</i> | <i>4.467</i> | <i>3.894</i> | <i>7.990</i> | <i>1.866</i> | <i>662</i> | <i>25.514</i> | <i>6.344</i> | <i>5.414</i> | <i>9.672</i> | <i>3.223</i> | <i>861</i> | | |
| <i>Total temporales</i> | <i>53.421</i> | <i>8.721</i> | <i>10.210</i> | <i>25.419</i> | <i>6.904</i> | <i>2.167</i> | <i>48.897</i> | <i>9.964</i> | <i>10.572</i> | <i>20.158</i> | <i>6.427</i> | <i>1.776</i> | | |
| TOTAL | 64.218 | 9.847 | 12.295 | 30.929 | 8.472 | 2.675 | 60.059 | 11.187 | 12.767 | 25.351 | 8.319 | 2.435 | | |

Tabla 2.- CONTRATACION SEGÚN ACTIVIDAD ECONOMICA POR SEXO Y MODALIDAD

| CONTRATACIONES | | TOTAL | AGRICULTURA | INDUSTRIA | | | | | CONSTRUCCION |
|--------------------------|--------------------------------|---------------|-------------|--------------|------------|------------|---------------|------------|--------------|
| | | | A | B | C | D | E | F | |
| Ambos sexos | Indefinido ordinario | 15.080 | 15 | 9 | 791 | 46 | 45 | 923 | |
| | Indefinido fomento empleo | 651 | 1 | 0 | 29 | 0 | 1 | 39 | |
| | Discapacitados | 92 | 2 | 0 | 7 | 0 | 0 | 6 | |
| | Discapacitados en CEE | 15 | 0 | 0 | 0 | 0 | 0 | 0 | |
| | Subtotal indefinidos | 15.838 | 18 | 9 | 827 | 46 | 46 | 968 | |
| | Obra o servicio | 48.593 | 294 | 1 | 1.375 | 7 | 27 | 7.617 | |
| | Event. circuns. producción | 41.440 | 271 | 5 | 2.058 | 5 | 111 | 989 | |
| | Interinidad | 10.283 | 7 | 1 | 281 | 4 | 312 | 41 | |
| | Temporal discapacitados | 188 | 1 | 0 | 2 | 0 | 0 | 2 | |
| | Temporal discapacitados en CEE | 0 | 0 | 0 | 0 | 0 | 0 | 0 | |
| | Jubilación parcial | 225 | 0 | 1 | 19 | 0 | 8 | 19 | |
| | Relevo | 184 | 0 | 0 | 9 | 0 | 10 | 14 | |
| | Jubilación 64 años | 14 | 0 | 0 | 1 | 0 | 0 | 1 | |
| | Prácticas | 801 | 0 | 4 | 73 | 7 | 31 | 18 | |
| | Formación | 369 | 0 | 0 | 14 | 0 | 0 | 20 | |
| Otros contratos | 221 | 0 | 0 | 4 | 0 | 0 | 4 | | |
| Subtotal temporal | 102.318 | 573 | 12 | 3.836 | 23 | 499 | 8.725 | | |
| Conversión en indefinido | 6.121 | 8 | 4 | 439 | 36 | 16 | 333 | | |
| Total ambos sexos | 124.277 | 599 | 25 | 5.102 | 105 | 561 | 10.026 | | |
| Hombres | Indefinido ordinario | 7.071 | 12 | 8 | 493 | 34 | 34 | 793 | |
| | Indefinido fomento empleo | 381 | 1 | 0 | 23 | 0 | 1 | 33 | |
| | Discapacitados | 51 | 1 | 0 | 5 | 0 | 0 | 4 | |
| | Discapacitados en CEE | 9 | 0 | 0 | 0 | 0 | 0 | 0 | |
| | Subtotal indefinidos | 7.512 | 14 | 8 | 521 | 34 | 35 | 830 | |
| | Obra o servicio | 27.519 | 219 | 0 | 951 | 6 | 23 | 7.418 | |
| | Event. circuns. producción | 21.453 | 202 | 4 | 1.476 | 1 | 99 | 776 | |
| | Interinidad | 3.356 | 6 | 0 | 190 | 2 | 305 | 18 | |
| | Temporal discapacitados | 114 | 1 | 0 | 2 | 0 | 0 | 2 | |
| | Temporal discapacitados en CEE | 0 | 0 | 0 | 0 | 0 | 0 | 0 | |
| | Jubilación parcial | 154 | 0 | 1 | 17 | 0 | 8 | 18 | |
| | Relevo | 120 | 0 | 0 | 8 | 0 | 10 | 14 | |
| | Jubilación 64 años | 7 | 0 | 0 | 1 | 0 | 0 | 1 | |
| | Prácticas | 399 | 0 | 4 | 42 | 5 | 17 | 10 | |
| | Formación | 172 | 0 | 0 | 10 | 0 | 0 | 19 | |
| Otros contratos | 127 | 0 | 0 | 3 | 0 | 0 | 2 | | |
| Subtotal temporal | 53.421 | 428 | 9 | 2.700 | 14 | 462 | 8.278 | | |
| Conversión en indefinido | 3.285 | 6 | 2 | 309 | 25 | 15 | 267 | | |
| Total hombres | 64.218 | 448 | 19 | 3.530 | 73 | 512 | 9.375 | | |
| Mujeres | Indefinido ordinario | 8.009 | 3 | 1 | 298 | 12 | 11 | 130 | |
| | Indefinido fomento empleo | 270 | 0 | 0 | 6 | 0 | 0 | 6 | |
| | Discapacitados | 41 | 1 | 0 | 2 | 0 | 0 | 2 | |
| | Discapacitados en CEE | 6 | 0 | 0 | 0 | 0 | 0 | 0 | |
| | Subtotal indefinidos | 8.326 | 4 | 1 | 306 | 12 | 11 | 138 | |
| | Obra o servicio | 21.074 | 75 | 1 | 424 | 1 | 4 | 199 | |
| | Event. circuns. producción | 19.987 | 69 | 1 | 582 | 4 | 12 | 213 | |
| | Interinidad | 6.927 | 1 | 1 | 91 | 2 | 7 | 23 | |
| | Temporal discapacitados | 74 | 0 | 0 | 0 | 0 | 0 | 0 | |
| | Temporal discapacitados en CEE | 0 | 0 | 0 | 0 | 0 | 0 | 0 | |
| | Jubilación parcial | 71 | 0 | 0 | 2 | 0 | 0 | 1 | |
| | Relevo | 64 | 0 | 0 | 1 | 0 | 0 | 0 | |
| | Jubilación 64 años | 7 | 0 | 0 | 0 | 0 | 0 | 0 | |
| | Prácticas | 402 | 0 | 0 | 31 | 2 | 14 | 8 | |
| | Formación | 197 | 0 | 0 | 4 | 0 | 0 | 1 | |
| Otros contratos | 94 | 0 | 0 | 1 | 0 | 0 | 2 | | |
| Subtotal temporal | 48.897 | 145 | 3 | 1.136 | 9 | 37 | 447 | | |
| Conversión en indefinido | 2.836 | 2 | 2 | 130 | 11 | 1 | 66 | | |
| Total mujeres | 60.059 | 151 | 6 | 1.572 | 32 | 49 | 651 | | |

A.- Agricultura, ganadería, sicultura y pesca

B.- Industrias extractivas

C.- Industrias manufactureras

D.- Suministro de energía eléctrica, gas, vapor y aire acondicionado

E.- Suministro de agua, actividades de saneamiento, gestión de residuos y descontaminación

F.- Construcción

Tabla 2.- CONTRATACION SEGÚN ACTIVIDAD ECONOMICA POR SEXO Y EDAD

| CONTRATACIONES | | SERVICIOS | | | | | | | | | | | | | | |
|--------------------------|--------------------------------|--------------|--------------|--------------|--------------|------------|--------------|---------------|---------------|--------------|--------------|--------------|--------------|--------------|--------------|------------|
| | | G | H | I | J | K | L | M | N | O | P | Q | R | S | T | U |
| Ambos sexos | Indefinido ordinario | 2.520 | 588 | 1.499 | 1.111 | 294 | 139 | 1.304 | 871 | 92 | 426 | 324 | 222 | 356 | 3.498 | 7 |
| | Indefinido fomento empleo | 170 | 32 | 92 | 47 | 42 | 14 | 91 | 33 | 0 | 16 | 16 | 4 | 18 | 6 | 0 |
| | Discapacitados | 10 | 3 | 13 | 6 | 1 | 0 | 7 | 21 | 0 | 4 | 8 | 1 | 3 | 0 | 0 |
| | Discapacitados en CEE | 2 | 0 | 1 | 0 | 0 | 0 | 1 | 10 | 0 | 0 | 1 | 0 | 0 | 0 | 0 |
| | Subtotal indefinidos | 2.702 | 623 | 1.605 | 1.164 | 337 | 153 | 1.403 | 935 | 92 | 446 | 349 | 227 | 377 | 3.504 | 7 |
| | Obra o servicio | 1.917 | 1.308 | 1.506 | 3.456 | 144 | 65 | 4.882 | 15.478 | 202 | 3.593 | 1.227 | 2.850 | 1.068 | 1.359 | 217 |
| | Event. circuns. producción | 5.616 | 2.033 | 4.980 | 1.114 | 222 | 120 | 1.218 | 18.349 | 90 | 665 | 1.504 | 1.307 | 736 | 44 | 3 |
| | Interinidad | 828 | 424 | 568 | 154 | 95 | 25 | 255 | 3.022 | 205 | 949 | 2.705 | 130 | 164 | 109 | 4 |
| | Temporal discapacitados | 13 | 2 | 5 | 5 | 3 | 2 | 10 | 83 | 0 | 1 | 41 | 7 | 7 | 4 | 0 |
| | Temporal discapacitados en CEE | 0 | 0 | 0 | 0 | 0 | 0 | 0 | 0 | 0 | 0 | 0 | 0 | 0 | 0 | 0 |
| | Jubilación parcial | 53 | 16 | 12 | 4 | 3 | 1 | 5 | 24 | 9 | 29 | 15 | 1 | 1 | 5 | 0 |
| | Relevo | 42 | 8 | 13 | 0 | 0 | 1 | 8 | 14 | 12 | 29 | 15 | 2 | 3 | 4 | 0 |
| | Jubilación 64 años | 3 | 0 | 0 | 0 | 0 | 0 | 0 | 1 | 5 | 1 | 1 | 0 | 0 | 1 | 0 |
| | Prácticas | 63 | 25 | 9 | 94 | 25 | 5 | 250 | 24 | 1 | 83 | 55 | 4 | 30 | 0 | 0 |
| | Formación | 138 | 4 | 99 | 8 | 5 | 5 | 18 | 4 | 16 | 4 | 10 | 3 | 20 | 1 | 0 |
| | Otros contratos | 75 | 1 | 1 | 20 | 0 | 0 | 5 | 6 | 0 | 3 | 0 | 96 | 1 | 5 | 0 |
| | Subtotal temporal | 8.748 | 3.821 | 7.193 | 4.855 | 497 | 224 | 6.651 | 37.005 | 540 | 5.357 | 5.573 | 4.400 | 2.030 | 1.532 | 224 |
| Conversión en indefinido | 1.385 | 412 | 984 | 333 | 109 | 41 | 500 | 587 | 4 | 162 | 350 | 147 | 236 | 30 | 5 | |
| Total ambos sexos | 12.835 | 4.856 | 9.782 | 6.352 | 943 | 418 | 8.554 | 38.527 | 636 | 5.965 | 6.272 | 4.774 | 2.643 | 5.066 | 236 | |
| Hombres | Indefinido ordinario | 1.410 | 501 | 895 | 716 | 158 | 79 | 656 | 437 | 46 | 155 | 97 | 133 | 130 | 280 | 4 |
| | Indefinido fomento empleo | 99 | 23 | 54 | 27 | 21 | 9 | 42 | 23 | 0 | 6 | 3 | 7 | 6 | 0 | 0 |
| | Discapacitados | 6 | 3 | 7 | 4 | 0 | 0 | 5 | 10 | 0 | 1 | 4 | 0 | 1 | 0 | 0 |
| | Discapacitados en CEE | 2 | 0 | 1 | 0 | 0 | 0 | 1 | 5 | 0 | 0 | 0 | 0 | 0 | 0 | 0 |
| | Subtotal indefinidos | 1.517 | 527 | 957 | 747 | 179 | 88 | 704 | 475 | 46 | 162 | 104 | 136 | 138 | 286 | 4 |
| | Obra o servicio | 1.023 | 951 | 776 | 2.042 | 55 | 35 | 1.729 | 8.033 | 80 | 1.498 | 284 | 1.750 | 408 | 146 | 92 |
| | Event. circuns. producción | 2.401 | 1.361 | 2.454 | 667 | 93 | 63 | 504 | 9.811 | 36 | 218 | 319 | 686 | 254 | 28 | 0 |
| | Interinidad | 274 | 283 | 170 | 74 | 29 | 18 | 68 | 1.037 | 61 | 191 | 425 | 64 | 60 | 80 | 1 |
| | Temporal discapacitados | 6 | 2 | 2 | 3 | 0 | 2 | 8 | 49 | 0 | 1 | 24 | 5 | 4 | 3 | 0 |
| | Temporal discapacitados en CEE | 0 | 0 | 0 | 0 | 0 | 0 | 0 | 0 | 0 | 0 | 0 | 0 | 0 | 0 | 0 |
| | Jubilación parcial | 39 | 15 | 8 | 4 | 1 | 1 | 3 | 17 | 5 | 8 | 4 | 0 | 0 | 5 | 0 |
| | Relevo | 32 | 8 | 10 | 0 | 0 | 1 | 3 | 8 | 4 | 10 | 5 | 2 | 1 | 4 | 0 |
| | Jubilación 64 años | 2 | 0 | 0 | 0 | 0 | 0 | 0 | 0 | 1 | 1 | 0 | 0 | 0 | 1 | 0 |
| | Prácticas | 28 | 17 | 3 | 60 | 13 | 1 | 133 | 17 | 1 | 28 | 6 | 0 | 14 | 0 | 0 |
| | Formación | 61 | 2 | 47 | 5 | 2 | 3 | 6 | 1 | 8 | 0 | 4 | 0 | 3 | 1 | 0 |
| | Otros contratos | 48 | 1 | 1 | 8 | 0 | 0 | 4 | 6 | 0 | 1 | 0 | 52 | 0 | 1 | 0 |
| | Subtotal temporal | 3.914 | 2.640 | 3.471 | 2.863 | 193 | 124 | 2.458 | 18.979 | 196 | 1.956 | 1.071 | 2.559 | 744 | 269 | 93 |
| Conversión en indefinido | 703 | 334 | 539 | 195 | 48 | 18 | 252 | 264 | 2 | 59 | 64 | 73 | 90 | 16 | 4 | |
| Total hombres | 6.134 | 3.501 | 4.967 | 3.805 | 420 | 230 | 3.414 | 19.718 | 244 | 2.177 | 1.239 | 2.768 | 972 | 571 | 101 | |
| Mujeres | Indefinido ordinario | 1.110 | 87 | 604 | 395 | 136 | 60 | 648 | 434 | 46 | 271 | 227 | 89 | 226 | 3.218 | 3 |
| | Indefinido fomento empleo | 71 | 9 | 38 | 20 | 21 | 5 | 49 | 10 | 0 | 10 | 13 | 1 | 11 | 0 | 0 |
| | Discapacitados | 4 | 0 | 6 | 2 | 1 | 0 | 2 | 11 | 0 | 3 | 4 | 1 | 2 | 0 | 0 |
| | Discapacitados en CEE | 0 | 0 | 0 | 0 | 0 | 0 | 0 | 5 | 0 | 0 | 1 | 0 | 0 | 0 | 0 |
| | Subtotal indefinidos | 1.185 | 96 | 648 | 417 | 158 | 65 | 699 | 460 | 46 | 284 | 245 | 91 | 239 | 3.218 | 3 |
| | Obra o servicio | 894 | 357 | 730 | 1.414 | 89 | 30 | 3.153 | 7.445 | 122 | 2.095 | 943 | 1.100 | 660 | 1.213 | 125 |
| | Event. circuns. producción | 3.215 | 672 | 2.526 | 447 | 129 | 57 | 714 | 8.538 | 54 | 447 | 1.185 | 621 | 482 | 16 | 3 |
| | Interinidad | 554 | 141 | 398 | 80 | 66 | 7 | 187 | 1.985 | 144 | 758 | 2.280 | 66 | 104 | 29 | 3 |
| | Temporal discapacitados | 7 | 0 | 3 | 2 | 3 | 0 | 2 | 34 | 0 | 0 | 17 | 2 | 3 | 1 | 0 |
| | Temporal discapacitados en CEE | 0 | 0 | 0 | 0 | 0 | 0 | 0 | 0 | 0 | 0 | 0 | 0 | 0 | 0 | 0 |
| | Jubilación parcial | 14 | 1 | 4 | 0 | 2 | 0 | 2 | 7 | 4 | 21 | 11 | 1 | 1 | 0 | 0 |
| | Relevo | 10 | 0 | 3 | 0 | 0 | 0 | 5 | 6 | 8 | 19 | 10 | 0 | 2 | 0 | 0 |
| | Jubilación 64 años | 1 | 0 | 0 | 0 | 0 | 0 | 0 | 1 | 4 | 0 | 1 | 0 | 0 | 0 | 0 |
| | Prácticas | 35 | 8 | 6 | 34 | 12 | 4 | 117 | 7 | 0 | 55 | 49 | 4 | 16 | 0 | 0 |
| | Formación | 77 | 2 | 52 | 3 | 3 | 2 | 12 | 3 | 8 | 4 | 6 | 3 | 17 | 0 | 0 |
| | Otros contratos | 27 | 0 | 0 | 12 | 0 | 0 | 1 | 0 | 0 | 2 | 0 | 44 | 1 | 4 | 0 |
| | Subtotal temporal | 4.834 | 1.181 | 3.722 | 1.992 | 304 | 100 | 4.193 | 18.026 | 344 | 3.401 | 4.502 | 1.841 | 1.286 | 1.263 | 131 |
| Conversión en indefinido | 682 | 78 | 445 | 138 | 61 | 23 | 248 | 323 | 2 | 103 | 286 | 74 | 146 | 14 | 1 | |
| Total mujeres | 6.701 | 1.355 | 4.815 | 2.547 | 523 | 188 | 5.140 | 18.809 | 392 | 3.788 | 5.033 | 2.006 | 1.671 | 4.495 | 135 | |

G.- Comercio al por mayor y al por menor; reparación de vehículos de motor y moto
H.- Transporte y almacenamiento
I.- Hostelería
J.- Información y comunicaciones
K.- Actividades financieras y de seguros
L.- Actividades inmobiliarias
M.- Actividades profesionales, científicas y técnicas
N.- Actividades administrativas y servicios auxiliares
O.- Administración pública y defensa; Seguridad
P.- Educación
Q.- Actividades sanitarias y de servicios sociales
R.- Actividades artísticas, recreativas y de entretenimiento
S.- Otros servicios
T.- Actividades de los hogares como empleadores
U.- Actividades de organizaciones y organismos

Tabla 3.- CONTRATACION SEGÚN SUBGRUPO DE OCUPACION POR SEXO Y MODALIDAD

| CONTRATACIONES | | TOTAL | A | B | C | D | E | F | G | H |
|--------------------------|------------------------------|----------------|--------------|--------------|---------------|---------------|--------------|---------------|---------------|--------------|
| Ambos sexos | Indefinido ordinario | 15.080 | 572 | 483 | 1.604 | 1.465 | 1.039 | 798 | 2.226 | 385 |
| | Indefinido fomento empleo | 651 | 13 | 18 | 62 | 90 | 110 | 73 | 135 | 26 |
| | Discapitados | 92 | 0 | 1 | 6 | 9 | 10 | 8 | 11 | 11 |
| | Discapitados en CEE | 15 | 0 | 0 | 0 | 1 | 0 | 1 | 0 | 0 |
| | <i>Subtotal indefinidos</i> | <i>15.838</i> | <i>585</i> | <i>502</i> | <i>1.672</i> | <i>1.565</i> | <i>1.159</i> | <i>880</i> | <i>2.372</i> | <i>422</i> |
| | Obra o servicio | 48.593 | 76 | 2.488 | 5.648 | 5.537 | 1.812 | 3.221 | 7.233 | 2.355 |
| | Event. circuns. producción | 41.440 | 56 | 967 | 876 | 3.667 | 2.118 | 2.374 | 13.224 | 1.692 |
| | Interinidad | 10.283 | 10 | 1.520 | 437 | 619 | 712 | 706 | 922 | 1.825 |
| | Temporal discapitados | 188 | 0 | 4 | 4 | 8 | 11 | 35 | 12 | 8 |
| | Temporal discapitados en CEE | 0 | 0 | 0 | 0 | 0 | 0 | 0 | 0 | 0 |
| | Jubilación parcial | 225 | 6 | 29 | 10 | 32 | 15 | 10 | 25 | 15 |
| | Relevo | 184 | 1 | 29 | 11 | 25 | 13 | 8 | 19 | 12 |
| | Jubilación 64 años | 14 | 0 | 1 | 0 | 0 | 2 | 0 | 3 | 1 |
| | Prácticas | 801 | 3 | 108 | 317 | 144 | 114 | 33 | 3 | 45 |
| | Formación | 369 | 0 | 4 | 9 | 14 | 30 | 14 | 202 | 22 |
| | Otros contratos | 221 | 3 | 3 | 87 | 115 | 1 | 0 | 1 | 0 |
| | <i>Subtotal temporal</i> | <i>102.318</i> | <i>155</i> | <i>5.153</i> | <i>7.399</i> | <i>10.161</i> | <i>4.828</i> | <i>6.401</i> | <i>21.644</i> | <i>5.975</i> |
| Conversión en indefinido | 6.121 | 33 | 209 | 413 | 751 | 529 | 511 | 1.552 | 298 | |
| Total ambos sexos | 124.277 | 773 | 5.864 | 9.484 | 12.477 | 6.516 | 7.792 | 25.568 | 6.695 | |
| Hombres | Indefinido ordinario | 7.071 | 400 | 174 | 1.028 | 925 | 424 | 241 | 1.215 | 162 |
| | Indefinido fomento empleo | 381 | 8 | 4 | 40 | 64 | 45 | 22 | 74 | 15 |
| | Discapitados | 51 | 0 | 1 | 5 | 7 | 4 | 3 | 7 | 4 |
| | Discapitados en CEE | 9 | 0 | 0 | 0 | 1 | 0 | 1 | 0 | 0 |
| | <i>Subtotal indefinidos</i> | <i>7.512</i> | <i>408</i> | <i>179</i> | <i>1.073</i> | <i>997</i> | <i>473</i> | <i>267</i> | <i>1.296</i> | <i>181</i> |
| | Obra o servicio | 27.519 | 46 | 1.031 | 3.108 | 3.119 | 718 | 997 | 3.060 | 726 |
| | Event. circuns. producción | 21.453 | 37 | 280 | 447 | 2.203 | 848 | 668 | 6.006 | 467 |
| | Interinidad | 3.356 | 6 | 291 | 122 | 239 | 277 | 109 | 291 | 373 |
| | Temporal discapitados | 114 | 0 | 0 | 1 | 6 | 8 | 22 | 7 | 6 |
| | Temporal discapitados en CEE | 0 | 0 | 0 | 0 | 0 | 0 | 0 | 0 | 0 |
| | Jubilación parcial | 154 | 6 | 8 | 8 | 27 | 8 | 6 | 13 | 9 |
| | Relevo | 120 | 1 | 10 | 6 | 19 | 9 | 5 | 13 | 6 |
| | Jubilación 64 años | 7 | 0 | 1 | 0 | 0 | 0 | 0 | 2 | 1 |
| | Prácticas | 399 | 2 | 32 | 176 | 89 | 60 | 9 | 1 | 3 |
| | Formación | 172 | 0 | 1 | 5 | 7 | 13 | 4 | 85 | 3 |
| | Otros contratos | 127 | 3 | 1 | 42 | 74 | 1 | 0 | 1 | 0 |
| | <i>Subtotal temporal</i> | <i>53.421</i> | <i>101</i> | <i>1.655</i> | <i>3.915</i> | <i>5.783</i> | <i>1.942</i> | <i>1.820</i> | <i>9.479</i> | <i>1.594</i> |
| Conversión en indefinido | 3.285 | 22 | 65 | 234 | 465 | 214 | 133 | 766 | 103 | |
| Total hombres | 64.218 | 531 | 1.899 | 5.222 | 7.245 | 2.629 | 2.220 | 11.541 | 1.878 | |
| Mujeres | Indefinido ordinario | 8.009 | 172 | 309 | 576 | 540 | 615 | 557 | 1.011 | 223 |
| | Indefinido fomento empleo | 270 | 5 | 14 | 22 | 26 | 65 | 51 | 61 | 11 |
| | Discapitados | 41 | 0 | 0 | 1 | 2 | 6 | 5 | 4 | 7 |
| | Discapitados en CEE | 6 | 0 | 0 | 0 | 0 | 0 | 0 | 0 | 0 |
| | <i>Subtotal indefinidos</i> | <i>8.326</i> | <i>177</i> | <i>323</i> | <i>599</i> | <i>568</i> | <i>686</i> | <i>613</i> | <i>1.076</i> | <i>241</i> |
| | Obra o servicio | 21.074 | 30 | 1.457 | 2.540 | 2.418 | 1.094 | 2.224 | 4.173 | 1.629 |
| | Event. circuns. producción | 19.987 | 19 | 687 | 429 | 1.464 | 1.270 | 1.706 | 7.218 | 1.225 |
| | Interinidad | 6.927 | 4 | 1.229 | 315 | 380 | 435 | 597 | 631 | 1.452 |
| | Temporal discapitados | 74 | 0 | 4 | 3 | 2 | 3 | 13 | 5 | 2 |
| | Temporal discapitados en CEE | 0 | 0 | 0 | 0 | 0 | 0 | 0 | 0 | 0 |
| | Jubilación parcial | 71 | 0 | 21 | 2 | 5 | 7 | 4 | 12 | 6 |
| | Relevo | 64 | 0 | 19 | 5 | 6 | 4 | 3 | 6 | 6 |
| | Jubilación 64 años | 7 | 0 | 0 | 0 | 0 | 2 | 0 | 1 | 0 |
| | Prácticas | 402 | 1 | 76 | 141 | 55 | 54 | 24 | 2 | 42 |
| | Formación | 197 | 0 | 3 | 4 | 7 | 17 | 10 | 117 | 19 |
| | Otros contratos | 94 | 0 | 2 | 45 | 41 | 0 | 0 | 0 | 0 |
| | <i>Subtotal temporal</i> | <i>48.897</i> | <i>54</i> | <i>3.498</i> | <i>3.484</i> | <i>4.378</i> | <i>2.886</i> | <i>4.581</i> | <i>12.165</i> | <i>4.381</i> |
| Conversión en indefinido | 2.836 | 11 | 144 | 179 | 286 | 315 | 378 | 786 | 195 | |
| Total mujeres | 60.059 | 242 | 3.965 | 4.262 | 5.232 | 3.887 | 5.572 | 14.027 | 4.817 | |

A.- Directores y gerentes.

B.- Técnicos y profesionales científicos e intelectuales de la actividad específica

C.- Otros técnicos y profesionales científicos e intelectuales

D.- Técnicos y profesionales de apoyo

E.- Empleados de oficina que no atienden al público

F.- Empleados de oficina que atienden al público

G.- Trabajadores de los servicios de restauración y comercio

Tabla 3.- CONTRATACION SEGÚN SUBGRUPO DE OCUPACION POR SEXO Y MODALIDAD

| CONTRATACIONES | | I | J | K | L | M | N | O | P | Q |
|--------------------------|--------------------------------|--------------|--------------|--------------|--------------|--------------|---------------|---------------|---------------|----------|
| Ambos sexos | Indefinido ordinario | 113 | 15 | 457 | 506 | 180 | 523 | 4.266 | 447 | 1 |
| | Indefinido fomento empleo | 2 | 2 | 18 | 33 | 6 | 29 | 21 | 13 | 0 |
| | Discapacitados | 4 | 0 | 3 | 1 | 1 | 3 | 20 | 4 | 0 |
| | Discapacitados en CEE | 0 | 0 | 0 | 0 | 0 | 0 | 6 | 7 | 0 |
| | <i>Subtotal indefinidos</i> | <i>119</i> | <i>17</i> | <i>478</i> | <i>540</i> | <i>187</i> | <i>555</i> | <i>4.313</i> | <i>471</i> | <i>1</i> |
| | Obra o servicio | 663 | 115 | 5.213 | 2.097 | 1.025 | 922 | 5.314 | 4.870 | 4 |
| | Event. circuns. producción | 344 | 42 | 423 | 1.470 | 612 | 1.132 | 6.031 | 6.411 | 1 |
| | Interinidad | 142 | 8 | 57 | 216 | 61 | 186 | 2.324 | 538 | 0 |
| | Temporal discapacitados | 8 | 2 | 2 | 0 | 2 | 24 | 58 | 10 | 0 |
| | Temporal discapacitados en CEE | 0 | 0 | 0 | 0 | 0 | 0 | 0 | 0 | 0 |
| | Jubilación parcial | 5 | 1 | 15 | 14 | 4 | 14 | 17 | 13 | 0 |
| | Relevo | 2 | 1 | 8 | 11 | 3 | 6 | 20 | 15 | 0 |
| | Jubilación 64 años | 0 | 0 | 1 | 2 | 0 | 0 | 4 | 0 | 0 |
| | Prácticas | 0 | 0 | 0 | 25 | 2 | 1 | 6 | 0 | 0 |
| | Formación | 0 | 0 | 15 | 25 | 1 | 0 | 14 | 19 | 0 |
| | Otros contratos | 0 | 0 | 1 | 0 | 1 | 1 | 7 | 1 | 0 |
| | <i>Subtotal temporal</i> | <i>1.164</i> | <i>169</i> | <i>5.735</i> | <i>3.860</i> | <i>1.711</i> | <i>2.286</i> | <i>13.795</i> | <i>11.877</i> | <i>5</i> |
| Conversión en indefinido | 82 | 10 | 145 | 282 | 80 | 230 | 596 | 397 | 3 | |
| Total ambos sexos | 1.365 | 196 | 6.358 | 4.682 | 1.978 | 3.071 | 18.704 | 12.745 | 9 | |
| Hombres | Indefinido ordinario | 85 | 14 | 446 | 414 | 125 | 500 | 568 | 349 | 1 |
| | Indefinido fomento empleo | 2 | 2 | 18 | 30 | 5 | 27 | 13 | 12 | 0 |
| | Discapacitados | 3 | 0 | 3 | 1 | 1 | 3 | 5 | 4 | 0 |
| | Discapacitados en CEE | 0 | 0 | 0 | 0 | 0 | 0 | 2 | 5 | 0 |
| | <i>Subtotal indefinidos</i> | <i>90</i> | <i>16</i> | <i>467</i> | <i>445</i> | <i>131</i> | <i>530</i> | <i>588</i> | <i>370</i> | <i>1</i> |
| | Obra o servicio | 497 | 105 | 5.158 | 1.708 | 880 | 881 | 1.823 | 3.659 | 3 |
| | Event. circuns. producción | 170 | 39 | 402 | 1.230 | 426 | 1.088 | 2.368 | 4.773 | 1 |
| | Interinidad | 104 | 7 | 48 | 176 | 50 | 168 | 681 | 414 | 0 |
| | Temporal discapacitados | 7 | 2 | 2 | 0 | 1 | 21 | 23 | 8 | 0 |
| | Temporal discapacitados en CEE | 0 | 0 | 0 | 0 | 0 | 0 | 0 | 0 | 0 |
| | Jubilación parcial | 4 | 1 | 15 | 14 | 4 | 14 | 7 | 10 | 0 |
| | Relevo | 1 | 1 | 6 | 11 | 3 | 6 | 10 | 13 | 0 |
| | Jubilación 64 años | 0 | 0 | 1 | 2 | 0 | 0 | 0 | 0 | 0 |
| | Prácticas | 0 | 0 | 0 | 21 | 2 | 1 | 3 | 0 | 0 |
| | Formación | 0 | 0 | 15 | 21 | 1 | 0 | 6 | 11 | 0 |
| | Otros contratos | 0 | 0 | 1 | 0 | 0 | 1 | 2 | 1 | 0 |
| | <i>Subtotal temporal</i> | <i>783</i> | <i>155</i> | <i>5.648</i> | <i>3.183</i> | <i>1.367</i> | <i>2.180</i> | <i>4.923</i> | <i>8.889</i> | <i>4</i> |
| Conversión en indefinido | 61 | 10 | 132 | 256 | 60 | 226 | 215 | 323 | 0 | |
| Total hombres | 934 | 181 | 6.247 | 3.884 | 1.558 | 2.936 | 5.726 | 9.582 | 5 | |
| Mujeres | Indefinido ordinario | 28 | 1 | 11 | 92 | 55 | 23 | 3.698 | 98 | 0 |
| | Indefinido fomento empleo | 0 | 0 | 0 | 3 | 1 | 2 | 8 | 1 | 0 |
| | Discapacitados | 1 | 0 | 0 | 0 | 0 | 0 | 15 | 0 | 0 |
| | Discapacitados en CEE | 0 | 0 | 0 | 0 | 0 | 0 | 4 | 2 | 0 |
| | <i>Subtotal indefinidos</i> | <i>29</i> | <i>1</i> | <i>11</i> | <i>95</i> | <i>56</i> | <i>25</i> | <i>3.725</i> | <i>101</i> | <i>0</i> |
| | Obra o servicio | 166 | 10 | 55 | 389 | 145 | 41 | 3.491 | 1.211 | 1 |
| | Event. circuns. producción | 174 | 3 | 21 | 240 | 186 | 44 | 3.663 | 1.638 | 0 |
| | Interinidad | 38 | 1 | 9 | 40 | 11 | 18 | 1.643 | 124 | 0 |
| | Temporal discapacitados | 1 | 0 | 0 | 0 | 1 | 3 | 35 | 2 | 0 |
| | Temporal discapacitados en CEE | 0 | 0 | 0 | 0 | 0 | 0 | 0 | 0 | 0 |
| | Jubilación parcial | 1 | 0 | 0 | 0 | 0 | 0 | 10 | 3 | 0 |
| | Relevo | 1 | 0 | 2 | 0 | 0 | 0 | 10 | 2 | 0 |
| | Jubilación 64 años | 0 | 0 | 0 | 0 | 0 | 0 | 4 | 0 | 0 |
| | Prácticas | 0 | 0 | 0 | 4 | 0 | 0 | 3 | 0 | 0 |
| | Formación | 0 | 0 | 0 | 4 | 0 | 0 | 8 | 8 | 0 |
| | Otros contratos | 0 | 0 | 0 | 0 | 1 | 0 | 5 | 0 | 0 |
| | <i>Subtotal temporal</i> | <i>381</i> | <i>14</i> | <i>87</i> | <i>677</i> | <i>344</i> | <i>106</i> | <i>8.872</i> | <i>2.988</i> | <i>1</i> |
| Conversión en indefinido | 21 | 0 | 13 | 26 | 20 | 4 | 381 | 74 | 3 | |
| Total mujeres | 431 | 15 | 111 | 798 | 420 | 135 | 12.978 | 3.163 | 4 | |

H.- Trabajadores de los servicios de salud y el cuidado de personas

I.- Trabajadores de los servicios de protección y seguridad

J.- Trabaj. Cualific. del sector agrícola, ganadero, forestal y pesquero

K.- Trabaj. Cualific. de la construcción, excepto operadores de máquinas

L.- Trabaj. cualif. de industrias manufactureras, excep, operadores de instalaciones

M.- Operadores de instalaciones y maquinarias fijas y

N.- Conductores y operadores de maquinaria móvil.

O.- Trabajadores no cualificados en servicios

P.- Peones de agricul., pesca, construcc., ind.manufact

Q.- Ocupaciones militares

Tabla 4.- CONTRATACION SEGÚN DURACION POR SEXO Y MODALIDAD

| CONTRATACIONES | | Total | < de 6 días | 6-15 días | 16-30 días | 31-60 días | 61-90 días | 91-180 días | mas de 180 | Indeterminado | Indefinido |
|--------------------------|--------------------------------|----------------|---------------|--------------|--------------|--------------|--------------|--------------|---------------|---------------|---------------|
| Ambos sexos | Indefinido ordinario | 15.080 | | | | | | | | | 15.080 |
| | Indefinido fomento empleo | 651 | | | | | | | | | 651 |
| | Discapacitados | 92 | | | | | | | | | 92 |
| | Discapacitados en CEE | 15 | | | | | | | | | 15 |
| | <i>Subtotal indefinidos</i> | <i>15.838</i> | | | | | | | | | <i>15.838</i> |
| | Obra o servicio | 48.593 | 6.343 | 1.167 | 612 | 314 | 804 | 1.464 | 1.409 | 36.480 | 0 |
| | Event. circuns. producción | 41.440 | 15.391 | 5.059 | 3.692 | 2.411 | 7.411 | 6.436 | 1.010 | 30 | 0 |
| | Interinidad | 10.283 | 1.262 | 648 | 1.041 | 279 | 181 | 330 | 72 | 6.470 | 0 |
| | Temporal discapacitados | 188 | 0 | 0 | 0 | 0 | 1 | 1 | 186 | 0 | 0 |
| | Temporal discapacitados en CEE | 0 | 0 | 0 | 0 | 0 | 0 | 0 | 0 | 0 | 0 |
| | Jubilación parcial | 225 | 0 | 0 | 0 | 0 | 1 | 1 | 191 | 32 | 0 |
| | Relevo | 184 | 1 | 0 | 1 | 1 | 3 | 4 | 174 | 0 | 0 |
| | Jubilación 64 años | 14 | 0 | 0 | 0 | 0 | 0 | 1 | 9 | 4 | 0 |
| | Prácticas | 801 | 0 | 0 | 0 | 0 | 2 | 440 | 359 | 0 | 0 |
| | Formación | 369 | 1 | 0 | 0 | 0 | 0 | 85 | 283 | 0 | 0 |
| | Otros contratos | 221 | 68 | 14 | 4 | 1 | 1 | 95 | 21 | 17 | 0 |
| | <i>Subtotal temporal</i> | <i>102.318</i> | <i>23.066</i> | <i>6.888</i> | <i>5.350</i> | <i>3.006</i> | <i>8.404</i> | <i>8.857</i> | <i>3.714</i> | <i>43.033</i> | <i>0</i> |
| Conversión en indefinido | 6.121 | 0 | 0 | 0 | 0 | 0 | 0 | 0 | 0 | 6.121 | |
| Total ambos sexos | 124.277 | 23.066 | 6.888 | 5.350 | 3.006 | 8.404 | 8.857 | 3.714 | 43.033 | 21.959 | |
| Hombres | Indefinido ordinario | 7.071 | 0 | 0 | 0 | 0 | 0 | 0 | 0 | 0 | 7.071 |
| | Indefinido fomento empleo | 381 | 0 | 0 | 0 | 0 | 0 | 0 | 0 | 0 | 381 |
| | Discapacitados | 51 | 0 | 0 | 0 | 0 | 0 | 0 | 0 | 0 | 51 |
| | Discapacitados en CEE | 9 | 0 | 0 | 0 | 0 | 0 | 0 | 0 | 0 | 9 |
| | <i>Subtotal indefinidos</i> | <i>7.512</i> | <i>0</i> | <i>0</i> | <i>0</i> | <i>0</i> | <i>0</i> | <i>0</i> | <i>0</i> | <i>0</i> | <i>7.512</i> |
| | Obra o servicio | 27.519 | 3.476 | 411 | 275 | 166 | 361 | 625 | 652 | 21.553 | 0 |
| | Event. circuns. producción | 21.453 | 8.578 | 2.543 | 1.695 | 1.105 | 3.828 | 3.097 | 590 | 17 | 0 |
| | Interinidad | 3.356 | 393 | 235 | 317 | 77 | 51 | 94 | 19 | 2.170 | 0 |
| | Temporal discapacitados | 114 | 0 | 0 | 0 | 0 | 1 | 0 | 113 | 0 | 0 |
| | Temporal discapacitados en CEE | 0 | 0 | 0 | 0 | 0 | 0 | 0 | 0 | 0 | 0 |
| | Jubilación parcial | 154 | 0 | 0 | 0 | 0 | 1 | 1 | 131 | 21 | 0 |
| | Relevo | 120 | 1 | 0 | 1 | 1 | 3 | 2 | 112 | 0 | 0 |
| | Jubilación 64 años | 7 | 0 | 0 | 0 | 0 | 0 | 1 | 3 | 3 | 0 |
| | Prácticas | 399 | 0 | 0 | 0 | 0 | 0 | 222 | 177 | 0 | 0 |
| | Formación | 172 | 1 | 0 | 0 | 0 | 0 | 39 | 132 | 0 | 0 |
| | Otros contratos | 127 | 29 | 8 | 4 | 0 | 1 | 56 | 18 | 11 | 0 |
| | <i>Subtotal temporal</i> | <i>53.421</i> | <i>12.478</i> | <i>3.197</i> | <i>2.292</i> | <i>1.349</i> | <i>4.246</i> | <i>4.137</i> | <i>1.947</i> | <i>23.775</i> | <i>0</i> |
| Conversión en indefinido | 3.285 | 0 | 0 | 0 | 0 | 0 | 0 | 0 | 0 | 3.285 | |
| Total hombres | 64.218 | 12.478 | 3.197 | 2.292 | 1.349 | 4.246 | 4.137 | 1.947 | 23.775 | 10.797 | |
| Mujeres | Indefinido ordinario | 8.009 | 0 | 0 | 0 | 0 | 0 | 0 | 0 | 0 | 8.009 |
| | Indefinido fomento empleo | 270 | 0 | 0 | 0 | 0 | 0 | 0 | 0 | 0 | 270 |
| | Discapacitados | 41 | 0 | 0 | 0 | 0 | 0 | 0 | 0 | 0 | 41 |
| | Discapacitados en CEE | 6 | 0 | 0 | 0 | 0 | 0 | 0 | 0 | 0 | 6 |
| | <i>Subtotal indefinidos</i> | <i>8.326</i> | <i>0</i> | <i>0</i> | <i>0</i> | <i>0</i> | <i>0</i> | <i>0</i> | <i>0</i> | <i>0</i> | <i>8.326</i> |
| | Obra o servicio | 21.074 | 2.867 | 756 | 337 | 148 | 443 | 839 | 757 | 14.927 | 0 |
| | Event. circuns. producción | 19.987 | 6.813 | 2.516 | 1.997 | 1.306 | 3.583 | 3.339 | 420 | 13 | 0 |
| | Interinidad | 6.927 | 869 | 413 | 724 | 202 | 130 | 236 | 53 | 4.300 | 0 |
| | Temporal discapacitados | 74 | 0 | 0 | 0 | 0 | 0 | 1 | 73 | 0 | 0 |
| | Temporal discapacitados en CEE | 0 | 0 | 0 | 0 | 0 | 0 | 0 | 0 | 0 | 0 |
| | Jubilación parcial | 71 | 0 | 0 | 0 | 0 | 0 | 0 | 60 | 11 | 0 |
| | Relevo | 64 | 0 | 0 | 0 | 0 | 0 | 2 | 62 | 0 | 0 |
| | Jubilación 64 años | 7 | 0 | 0 | 0 | 0 | 0 | 0 | 6 | 1 | 0 |
| | Prácticas | 402 | 0 | 0 | 0 | 0 | 2 | 218 | 182 | 0 | 0 |
| | Formación | 197 | 0 | 0 | 0 | 0 | 0 | 46 | 151 | 0 | 0 |
| | Otros contratos | 94 | 39 | 6 | 0 | 1 | 0 | 39 | 3 | 6 | 0 |
| | <i>Subtotal temporal</i> | <i>48.897</i> | <i>10.588</i> | <i>3.691</i> | <i>3.058</i> | <i>1.657</i> | <i>4.158</i> | <i>4.720</i> | <i>1.767</i> | <i>19.258</i> | <i>0</i> |
| Conversión en indefinido | 2.836 | 0 | 0 | 0 | 0 | 0 | 0 | 0 | 0 | 2.836 | |
| Total mujeres | 60.059 | 10.588 | 3.691 | 3.058 | 1.657 | 4.158 | 4.720 | 1.767 | 19.258 | 11.162 | |

Tabla 5.- CONTRATACION SEGÚN GRUPOS DE EDAD POR SEXO Y MODALIDAD

| CONTRATACIONES | | Total | 16 - 19 | 20 - 24 | 25 - 29 | 30 - 34 | 35 - 39 | 40 - 44 | 45 - 49 | 50 - 54 | 55 - 59 | >=60 |
|----------------|--------------------------------|----------------|--------------|---------------|---------------|---------------|---------------|---------------|---------------|--------------|--------------|--------------|
| Ambos sexos | Indefinido ordinario | 15.080 | 174 | 1.176 | 2.500 | 2.933 | 2.737 | 2.129 | 1.470 | 1.039 | 615 | 307 |
| | Indefinido fomento empleo | 651 | 9 | 114 | 254 | 34 | 0 | 1 | 107 | 77 | 40 | 15 |
| | Discapacitados | 92 | 1 | 5 | 7 | 7 | 12 | 18 | 23 | 9 | 7 | 3 |
| | Discapacitados en CEE | 15 | 0 | 0 | 1 | 2 | 5 | 1 | 3 | 2 | 0 | 1 |
| | <i>Subtotal indefinidos</i> | <i>15.838</i> | <i>184</i> | <i>1.295</i> | <i>2.762</i> | <i>2.976</i> | <i>2.754</i> | <i>2.149</i> | <i>1.603</i> | <i>1.127</i> | <i>662</i> | <i>326</i> |
| | Obra o servicio | 48.593 | 967 | 6.915 | 9.424 | 9.016 | 7.609 | 5.875 | 4.147 | 2.594 | 1.296 | 750 |
| | Event. circuns. producción | 41.440 | 1.071 | 7.601 | 8.532 | 7.763 | 6.178 | 4.211 | 3.034 | 1.851 | 858 | 341 |
| | Interinidad | 10.283 | 92 | 1.366 | 2.194 | 1.832 | 1.553 | 1.206 | 955 | 643 | 328 | 114 |
| | Temporal discapacitados | 188 | 3 | 16 | 14 | 27 | 30 | 33 | 29 | 22 | 11 | 3 |
| | Temporal discapacitados en CEE | 0 | 0 | 0 | 0 | 0 | 0 | 0 | 0 | 0 | 0 | 0 |
| | Jubilación parcial | 225 | 0 | 0 | 2 | 0 | 0 | 0 | 0 | 0 | 1 | 222 |
| | Relevo | 184 | 1 | 24 | 41 | 36 | 20 | 23 | 19 | 8 | 10 | 2 |
| | Jubilación 64 años | 14 | 0 | 1 | 2 | 3 | 1 | 1 | 4 | 1 | 1 | 0 |
| | Prácticas | 801 | 13 | 293 | 415 | 56 | 11 | 7 | 3 | 3 | 0 | 0 |
| | Formación | 369 | 62 | 187 | 105 | 3 | 3 | 4 | 3 | 2 | 0 | 0 |
| | Otros contratos | 221 | 10 | 63 | 53 | 31 | 23 | 22 | 9 | 4 | 2 | 4 |
| | <i>Subtotal temporal</i> | <i>102.318</i> | <i>2.219</i> | <i>16.466</i> | <i>20.782</i> | <i>18.767</i> | <i>15.428</i> | <i>11.382</i> | <i>8.203</i> | <i>5.128</i> | <i>2.507</i> | <i>1.436</i> |
| | Conversión en indefinido | 6.121 | 76 | 794 | 1.518 | 1.217 | 977 | 630 | 448 | 282 | 125 | 54 |
| | Total ambos sexos | 124.277 | 2.479 | 18.555 | 25.062 | 22.960 | 19.159 | 14.161 | 10.254 | 6.537 | 3.294 | 1.816 |
| Hombres | Indefinido ordinario | 7.071 | 98 | 533 | 1.168 | 1.469 | 1.425 | 1.004 | 615 | 409 | 234 | 116 |
| | Indefinido fomento empleo | 381 | 7 | 63 | 141 | 13 | 0 | 1 | 65 | 52 | 28 | 11 |
| | Discapacitados | 51 | 0 | 2 | 4 | 4 | 6 | 10 | 10 | 8 | 5 | 2 |
| | Discapacitados en CEE | 9 | 0 | 0 | 1 | 1 | 3 | 1 | 3 | 0 | 0 | 0 |
| | <i>Subtotal indefinidos</i> | <i>7.512</i> | <i>105</i> | <i>598</i> | <i>1.314</i> | <i>1.487</i> | <i>1.434</i> | <i>1.016</i> | <i>693</i> | <i>469</i> | <i>267</i> | <i>129</i> |
| | Obra o servicio | 27.519 | 434 | 3.325 | 4.881 | 5.337 | 4.633 | 3.627 | 2.509 | 1.529 | 783 | 461 |
| | Event. circuns. producción | 21.453 | 439 | 3.685 | 4.240 | 4.301 | 3.480 | 2.294 | 1.516 | 865 | 461 | 172 |
| | Interinidad | 3.356 | 46 | 461 | 763 | 639 | 531 | 380 | 247 | 175 | 86 | 28 |
| | Temporal discapacitados | 114 | 2 | 9 | 8 | 17 | 17 | 19 | 20 | 12 | 7 | 3 |
| | Temporal discapacitados en CEE | 0 | 0 | 0 | 0 | 0 | 0 | 0 | 0 | 0 | 0 | 0 |
| | Jubilación parcial | 154 | 0 | 0 | 0 | 0 | 0 | 0 | 0 | 0 | 1 | 153 |
| | Relevo | 120 | 1 | 18 | 26 | 19 | 14 | 16 | 13 | 6 | 6 | 1 |
| | Jubilación 64 años | 7 | 0 | 0 | 2 | 2 | 1 | 1 | 0 | 1 | 0 | 0 |
| | Prácticas | 399 | 5 | 150 | 210 | 25 | 6 | 1 | 2 | 0 | 0 | 0 |
| | Formación | 172 | 28 | 83 | 54 | 2 | 2 | 2 | 0 | 1 | 0 | 0 |
| | Otros contratos | 127 | 9 | 26 | 26 | 22 | 17 | 14 | 6 | 2 | 1 | 4 |
| | <i>Subtotal temporal</i> | <i>53.421</i> | <i>964</i> | <i>7.757</i> | <i>10.210</i> | <i>10.364</i> | <i>8.701</i> | <i>6.354</i> | <i>4.313</i> | <i>2.591</i> | <i>1.345</i> | <i>822</i> |
| | Conversión en indefinido | 3.285 | 37 | 386 | 771 | 647 | 564 | 362 | 251 | 155 | 80 | 32 |
| | Total hombres | 64.218 | 1.106 | 8.741 | 12.295 | 12.498 | 10.699 | 7.732 | 5.257 | 3.215 | 1.692 | 983 |
| Mujeres | Indefinido ordinario | 8.009 | 76 | 643 | 1.332 | 1.464 | 1.312 | 1.125 | 855 | 630 | 381 | 191 |
| | Indefinido fomento empleo | 270 | 2 | 51 | 113 | 21 | 0 | 0 | 42 | 25 | 12 | 4 |
| | Discapacitados | 41 | 1 | 3 | 3 | 3 | 6 | 8 | 13 | 1 | 2 | 1 |
| | Discapacitados en CEE | 6 | 0 | 0 | 0 | 1 | 2 | 0 | 0 | 2 | 0 | 1 |
| | <i>Subtotal indefinidos</i> | <i>8.326</i> | <i>79</i> | <i>697</i> | <i>1.448</i> | <i>1.489</i> | <i>1.320</i> | <i>1.133</i> | <i>910</i> | <i>658</i> | <i>395</i> | <i>197</i> |
| | Obra o servicio | 21.074 | 533 | 3.590 | 4.543 | 3.679 | 2.976 | 2.248 | 1.638 | 1.065 | 513 | 289 |
| | Event. circuns. producción | 19.987 | 632 | 3.916 | 4.292 | 3.462 | 2.698 | 1.917 | 1.518 | 986 | 397 | 169 |
| | Interinidad | 6.927 | 46 | 905 | 1.431 | 1.193 | 1.022 | 826 | 708 | 468 | 242 | 86 |
| | Temporal discapacitados | 74 | 1 | 7 | 6 | 10 | 13 | 14 | 9 | 10 | 4 | 0 |
| | Temporal discapacitados en CEE | 0 | 0 | 0 | 0 | 0 | 0 | 0 | 0 | 0 | 0 | 0 |
| | Jubilación parcial | 71 | 0 | 0 | 2 | 0 | 0 | 0 | 0 | 0 | 0 | 69 |
| | Relevo | 64 | 0 | 6 | 15 | 17 | 6 | 7 | 6 | 2 | 4 | 1 |
| | Jubilación 64 años | 7 | 0 | 1 | 0 | 1 | 0 | 0 | 4 | 0 | 1 | 0 |
| | Prácticas | 402 | 8 | 143 | 205 | 31 | 5 | 6 | 1 | 3 | 0 | 0 |
| | Formación | 197 | 34 | 104 | 51 | 1 | 1 | 2 | 3 | 1 | 0 | 0 |
| | Otros contratos | 94 | 1 | 37 | 27 | 9 | 6 | 8 | 3 | 2 | 1 | 0 |
| | <i>Subtotal temporal</i> | <i>48.897</i> | <i>1.255</i> | <i>8.709</i> | <i>10.572</i> | <i>8.403</i> | <i>6.727</i> | <i>5.028</i> | <i>3.890</i> | <i>2.537</i> | <i>1.162</i> | <i>614</i> |
| | Conversión en indefinido | 2.836 | 39 | 408 | 747 | 570 | 413 | 268 | 197 | 127 | 45 | 22 |
| | Total mujeres | 60.059 | 1.373 | 9.814 | 12.767 | 10.462 | 8.460 | 6.429 | 4.997 | 3.322 | 1.602 | 833 |

Tabla 6.- CONTRATACION SEGÚN NIVEL FORMATIVO POR SEXO Y MODALIDAD

| CONTRATACIONES | | Total | NF1 | NF2 | NF3 | NF4 | NF5 | NF6 | NF7 | NF8 | NF9 | NF10 |
|--------------------------|--------------------------------|---------------|---------------|--------------|------------|---------------|---------------|---------------|---------------|--------------|--------------|--------------|
| Ambos sexos | Indefinido ordinario | 15.080 | 938 | 1.980 | 617 | 10 | 2.545 | 1.146 | 2.984 | 2.724 | 604 | 1.532 |
| | Indefinido fomento empleo | 651 | 39 | 112 | 4 | 0 | 130 | 53 | 165 | 117 | 31 | 0 |
| | Discapacitados | 92 | 19 | 18 | 1 | 0 | 22 | 10 | 13 | 5 | 4 | 0 |
| | Discapacitados en CEE | 15 | 0 | 1 | 5 | 0 | 6 | 1 | 1 | 1 | 0 | 0 |
| | Subtotal Indefinidos | 15.838 | 996 | 2.111 | 627 | 10 | 2.703 | 1.210 | 3.163 | 2.847 | 639 | 1.532 |
| | Obra o servicio | 48.593 | 4.135 | 6.591 | 1.793 | 23 | 9.988 | 4.230 | 14.053 | 6.141 | 1.175 | 464 |
| | Event. circuns. producción | 41.440 | 2.272 | 5.346 | 2.543 | 6 | 10.217 | 5.415 | 11.681 | 3.564 | 396 | 0 |
| | Interinidad | 10.283 | 863 | 1.081 | 418 | 8 | 1.939 | 1.725 | 1.717 | 2.323 | 209 | 0 |
| | Temporal discapacitados | 188 | 27 | 43 | 19 | 0 | 49 | 10 | 28 | 10 | 2 | 0 |
| | Temporal discapacitados en CEE | 0 | 0 | 0 | 0 | 0 | 0 | 0 | 0 | 0 | 0 | 0 |
| | Jubilación parcial | 225 | 11 | 60 | 3 | 0 | 33 | 18 | 57 | 36 | 7 | 0 |
| | Relevo | 184 | 11 | 31 | 4 | 0 | 14 | 29 | 51 | 36 | 8 | 0 |
| | Jubilación 64 años | 14 | 1 | 1 | 1 | 0 | 2 | 1 | 7 | 1 | 0 | 0 |
| | Prácticas | 801 | 0 | 2 | 0 | 2 | 0 | 192 | 5 | 509 | 91 | 0 |
| Formación | 369 | 27 | 97 | 24 | 0 | 158 | 11 | 46 | 6 | 0 | 0 | |
| Otros contratos | 221 | 15 | 73 | 0 | 1 | 18 | 15 | 86 | 12 | 1 | 0 | |
| Subtotal temporal | 102.318 | 7.362 | 13.325 | 4.805 | 40 | 22.418 | 11.646 | 27.731 | 12.638 | 1.889 | 464 | |
| Conversión en indefinido | 6.121 | 368 | 455 | 210 | 4 | 1.763 | 800 | 1.292 | 1.080 | 149 | 0 | |
| Total ambos sexos | 124.277 | 8.726 | 15.891 | 5.642 | 54 | 26.884 | 13.656 | 32.186 | 16.565 | 2.677 | 1.996 | |
| Hombres | Indefinido ordinario | 7.071 | 531 | 962 | 183 | 4 | 1.313 | 597 | 1.559 | 1.509 | 328 | 85 |
| | Indefinido fomento empleo | 381 | 21 | 65 | 2 | 0 | 88 | 32 | 96 | 61 | 16 | 0 |
| | Discapacitados | 51 | 8 | 12 | 0 | 0 | 14 | 6 | 5 | 4 | 2 | 0 |
| | Discapacitados en CEE | 9 | 0 | 0 | 2 | 0 | 4 | 1 | 1 | 1 | 0 | 0 |
| | Subtotal Indefinidos | 7.512 | 560 | 1.039 | 187 | 4 | 1.419 | 636 | 1.661 | 1.575 | 346 | 85 |
| | Obra o servicio | 27.519 | 2.821 | 4.662 | 1.006 | 10 | 6.143 | 2.375 | 7.342 | 2.639 | 492 | 29 |
| | Event. circuns. producción | 21.453 | 1.294 | 2.914 | 1.532 | 1 | 5.616 | 2.999 | 5.456 | 1.493 | 148 | 0 |
| | Interinidad | 3.356 | 266 | 480 | 171 | 2 | 754 | 400 | 659 | 560 | 64 | 0 |
| | Temporal discapacitados | 114 | 12 | 23 | 15 | 0 | 38 | 9 | 15 | 1 | 1 | 0 |
| | Temporal discapacitados en CEE | 0 | 0 | 0 | 0 | 0 | 0 | 0 | 0 | 0 | 0 | 0 |
| | Jubilación parcial | 154 | 7 | 48 | 3 | 0 | 29 | 11 | 37 | 15 | 4 | 0 |
| | Relevo | 120 | 7 | 20 | 3 | 0 | 11 | 23 | 38 | 14 | 4 | 0 |
| | Jubilación 64 años | 7 | 1 | 1 | 0 | 0 | 0 | 1 | 3 | 1 | 0 | 0 |
| | Prácticas | 399 | 0 | 0 | 0 | 1 | 0 | 101 | 3 | 252 | 42 | 0 |
| Formación | 172 | 15 | 46 | 13 | 0 | 74 | 2 | 18 | 4 | 0 | 0 | |
| Otros contratos | 127 | 13 | 48 | 0 | 1 | 12 | 7 | 38 | 7 | 1 | 0 | |
| Subtotal temporal | 53.421 | 4.436 | 8.242 | 2.743 | 15 | 12.677 | 5.928 | 13.609 | 4.986 | 756 | 29 | |
| Conversión en indefinido | 3.285 | 224 | 239 | 134 | 1 | 1.050 | 421 | 645 | 491 | 80 | 0 | |
| Total hombres | 64.218 | 5.220 | 9.520 | 3.064 | 20 | 15.146 | 6.985 | 15.915 | 7.052 | 1.182 | 114 | |
| Mujeres | Indefinido ordinario | 8.009 | 407 | 1.018 | 434 | 6 | 1.232 | 549 | 1.425 | 1.215 | 276 | 1.447 |
| | Indefinido fomento empleo | 270 | 18 | 47 | 2 | 0 | 42 | 21 | 69 | 56 | 15 | 0 |
| | Discapacitados | 41 | 11 | 6 | 1 | 0 | 8 | 4 | 8 | 1 | 2 | 0 |
| | Discapacitados en CEE | 6 | 0 | 1 | 3 | 0 | 2 | 0 | 0 | 0 | 0 | 0 |
| | Subtotal Indefinidos | 8.326 | 436 | 1.072 | 440 | 6 | 1.284 | 574 | 1.502 | 1.272 | 293 | 1.447 |
| | Obra o servicio | 21.074 | 1.314 | 1.929 | 787 | 13 | 3.845 | 1.855 | 6.711 | 3.502 | 683 | 435 |
| | Event. circuns. producción | 19.987 | 978 | 2.432 | 1.011 | 5 | 4.601 | 2.416 | 6.225 | 2.071 | 248 | 0 |
| | Interinidad | 6.927 | 597 | 601 | 247 | 6 | 1.185 | 1.325 | 1.058 | 1.763 | 145 | 0 |
| | Temporal discapacitados | 74 | 15 | 20 | 4 | 0 | 11 | 1 | 13 | 9 | 1 | 0 |
| | Temporal discapacitados en CEE | 0 | 0 | 0 | 0 | 0 | 0 | 0 | 0 | 0 | 0 | 0 |
| | Jubilación parcial | 71 | 4 | 12 | 0 | 0 | 4 | 7 | 20 | 21 | 3 | 0 |
| | Relevo | 64 | 4 | 11 | 1 | 0 | 3 | 6 | 13 | 22 | 4 | 0 |
| | Jubilación 64 años | 7 | 0 | 0 | 1 | 0 | 2 | 0 | 4 | 0 | 0 | 0 |
| | Prácticas | 402 | 0 | 2 | 0 | 1 | 0 | 91 | 2 | 257 | 49 | 0 |
| Formación | 197 | 12 | 51 | 11 | 0 | 84 | 9 | 28 | 2 | 0 | 0 | |
| Otros contratos | 94 | 2 | 25 | 0 | 0 | 6 | 8 | 48 | 5 | 0 | 0 | |
| Subtotal temporal | 48.897 | 2.926 | 5.083 | 2.062 | 25 | 9.741 | 5.718 | 14.122 | 7.652 | 1.133 | 435 | |
| Conversión en indefinido | 2.836 | 144 | 216 | 76 | 3 | 713 | 379 | 647 | 589 | 69 | 0 | |
| Total mujeres | 60.059 | 3.506 | 6.371 | 2.578 | 34 | 11.738 | 6.671 | 16.271 | 9.513 | 1.495 | 1.882 | |

NF 1 Sin estudios
 NF 2 E.Primarios o equiv
 NF 3 Certificado Escolaridad
 NF 4 F.P.I o equiv.
 NF 5 Graduado esc. o equiv.

NF 6 F.P.II o equiv.
 NF 7 ESO/Bachiller o equivalente
 NF 8 Tit. Universitaria G.M.
 NF 9 Tit. Universitaria G.S.
 NF10 Desconocido

Tabla 7.- CONTRATACION REGISTRADA POR COMUNIDADES AUTONOMAS

| ENERO 2013 | DATOS ABSOLUTOS MES | CONTRATACIONES | | | | |
|-----------------------|------------------------|----------------|--------------|------------------|------------------|---------------|
| | | Indefinidos | | | Temporales | |
| | | Absoluto | % Total CCAA | % Total Nacional | Absoluto | % total |
| Andalucía | 302.157 | 10.626 | 3,52% | 10,56% | 291.531 | 96,48% |
| Aragón | 26.571 | 2.827 | 10,64% | 2,81% | 23.744 | 89,36% |
| Asturias | 17.781 | 1.704 | 9,58% | 1,69% | 16.077 | 90,42% |
| Baleares | 18.697 | 2.778 | 14,86% | 2,76% | 15.919 | 85,14% |
| Canarias | 42.322 | 4.585 | 10,83% | 4,56% | 37.737 | 89,17% |
| Cantabria | 9.765 | 922 | 9,44% | 0,92% | 8.843 | 90,56% |
| Castilla la Mancha | 38.112 | 3.318 | 8,71% | 3,30% | 34.794 | 91,29% |
| Castilla - León | 40.787 | 4.281 | 10,50% | 4,26% | 36.506 | 89,50% |
| Cataluña | 169.760 | 21.157 | 12,46% | 21,03% | 148.603 | 87,54% |
| Comunidad Valenciana | 97.001 | 9.518 | 9,81% | 9,46% | 87.483 | 90,19% |
| Extremadura | 32.932 | 1.264 | 3,84% | 1,26% | 31.668 | 96,16% |
| Galicia | 53.941 | 5.340 | 9,90% | 5,31% | 48.601 | 90,10% |
| Madrid | 124.277 | 21.959 | 17,67% | 21,83% | 102.318 | 82,33% |
| Murcia | 45.365 | 3.435 | 7,57% | 3,41% | 41.930 | 92,43% |
| Navarra | 18.940 | 1.212 | 6,40% | 1,20% | 17.728 | 93,60% |
| País Vasco | 53.781 | 4.651 | 8,65% | 4,62% | 49.130 | 91,35% |
| Rioja, La | 6.593 | 755 | 11,45% | 0,75% | 5.838 | 88,55% |
| Ceuta | 1.348 | 109 | 8,09% | 0,11% | 1.239 | 91,91% |
| Melilla | 1.023 | 81 | 7,92% | 0,08% | 942 | 92,08% |
| Extranjero | 666 | 87 | 13,06% | 0,09% | 579 | 86,94% |
| TOTAL NACIONAL | 1.101.819 | 100.609 | 9,13% | 100,00% | 1.001.210 | 90,87% |

Tabla 8.- CONTRATACION EXTRANJEROS SEGÚN NACIONALIDAD

| CONTRATACIONES | GRUPOS DE EDAD | | | | | | SECTORES | | | | |
|----------------|---------------------------|---------------|--------------|--------------|---------------|--------------|-------------------|------------|------------|--------------|---------------|
| | Total | <25 | 25-29 | 30-44 | 45-54 | >=55 | Agricult. y Pesca | Industria | Construcc. | Servicios | |
| Ambos sexos | Espacio Económico Europeo | 7.779 | 904 | 1.475 | 4.246 | 952 | 202 | 57 | 316 | 1.447 | 5.959 |
| | Resto Europa | 1.452 | 133 | 231 | 723 | 283 | 82 | 1 | 33 | 252 | 1.166 |
| | Africa oriental | 21 | 2 | 1 | 18 | 0 | 0 | 0 | 1 | 0 | 20 |
| | Africa central | 124 | 20 | 25 | 64 | 13 | 2 | 0 | 1 | 12 | 111 |
| | Africa septentrional | 1.942 | 217 | 372 | 1.132 | 178 | 43 | 32 | 90 | 422 | 1.398 |
| | Africa meridional | 6 | 1 | 2 | 2 | 0 | 1 | 0 | 0 | 1 | 5 |
| | Africa occidental | 760 | 37 | 79 | 578 | 64 | 2 | 7 | 36 | 137 | 580 |
| | Caribe | 1.469 | 199 | 248 | 769 | 216 | 37 | 1 | 18 | 89 | 1.361 |
| | América central | 438 | 26 | 105 | 255 | 42 | 10 | 0 | 3 | 11 | 424 |
| | América del norte | 122 | 7 | 17 | 52 | 24 | 22 | 0 | 2 | 2 | 118 |
| | América del sur | 9.467 | 925 | 1.580 | 5.275 | 1.420 | 267 | 14 | 187 | 1.137 | 8.129 |
| | Asia occidental | 108 | 17 | 14 | 47 | 23 | 7 | 0 | 2 | 4 | 102 |
| | Asia oriental | 1.322 | 284 | 275 | 576 | 164 | 23 | 0 | 99 | 24 | 1.199 |
| | Asia central-meridional | 361 | 44 | 55 | 203 | 50 | 9 | 0 | 4 | 12 | 345 |
| | Asia sudoriental | 343 | 30 | 44 | 196 | 57 | 16 | 0 | 0 | 2 | 341 |
| | Oceanía | 17 | 4 | 8 | 1 | 4 | 0 | 0 | 0 | 2 | 15 |
| | Otros | 17 | 1 | 2 | 11 | 2 | 1 | 0 | 1 | 3 | 13 |
| | Total | 25.748 | 2.851 | 4.533 | 14.148 | 3.492 | 724 | 112 | 793 | 3.557 | 21.286 |
| Hombres | Espacio Económico Europeo | 4.234 | 422 | 744 | 2.505 | 471 | 92 | 46 | 198 | 1.411 | 2.579 |
| | Resto Europa | 576 | 69 | 74 | 310 | 102 | 21 | 0 | 24 | 240 | 312 |
| | Africa oriental | 11 | 2 | 1 | 8 | 0 | 0 | 0 | 1 | 0 | 10 |
| | Africa central | 63 | 7 | 12 | 36 | 7 | 1 | 0 | 1 | 9 | 53 |
| | Africa septentrional | 1.418 | 130 | 256 | 866 | 137 | 29 | 32 | 74 | 408 | 904 |
| | Africa meridional | 3 | 1 | 0 | 1 | 0 | 1 | 0 | 0 | 1 | 2 |
| | Africa occidental | 640 | 25 | 53 | 507 | 55 | 0 | 7 | 35 | 133 | 465 |
| | Caribe | 756 | 102 | 117 | 424 | 99 | 14 | 0 | 15 | 85 | 656 |
| | América central | 112 | 10 | 29 | 67 | 6 | 0 | 0 | 3 | 8 | 101 |
| | América del norte | 62 | 3 | 6 | 28 | 15 | 10 | 0 | 2 | 2 | 58 |
| | América del sur | 4.453 | 450 | 718 | 2.556 | 633 | 96 | 14 | 128 | 1.101 | 3.210 |
| | Asia occidental | 50 | 15 | 7 | 19 | 5 | 4 | 0 | 1 | 4 | 45 |
| | Asia oriental | 814 | 154 | 158 | 373 | 112 | 17 | 0 | 57 | 23 | 734 |
| | Asia central-meridional | 320 | 38 | 47 | 180 | 48 | 7 | 0 | 3 | 12 | 305 |
| | Asia sudoriental | 144 | 14 | 26 | 79 | 24 | 1 | 0 | 0 | 2 | 142 |
| | Oceanía | 9 | 1 | 4 | 0 | 4 | 0 | 0 | 0 | 2 | 7 |
| | Otros | 10 | 0 | 1 | 7 | 1 | 1 | 0 | 1 | 2 | 7 |
| | Total | 13.675 | 1.443 | 2.253 | 7.966 | 1.719 | 294 | 99 | 543 | 3.443 | 9.590 |
| Mujeres | Espacio Económico Europeo | 3.545 | 482 | 731 | 1.741 | 481 | 110 | 11 | 118 | 36 | 3.380 |
| | Resto Europa | 876 | 64 | 157 | 413 | 181 | 61 | 1 | 9 | 12 | 854 |
| | Africa oriental | 10 | 0 | 0 | 10 | 0 | 0 | 0 | 0 | 0 | 10 |
| | Africa central | 61 | 13 | 13 | 28 | 6 | 1 | 0 | 0 | 3 | 58 |
| | Africa septentrional | 524 | 87 | 116 | 266 | 41 | 14 | 0 | 16 | 14 | 494 |
| | Africa meridional | 3 | 0 | 2 | 1 | 0 | 0 | 0 | 0 | 0 | 3 |
| | Africa occidental | 120 | 12 | 26 | 71 | 9 | 2 | 0 | 1 | 4 | 115 |
| | Caribe | 713 | 97 | 131 | 345 | 117 | 23 | 1 | 3 | 4 | 705 |
| | América central | 326 | 16 | 76 | 188 | 36 | 10 | 0 | 0 | 3 | 323 |
| | América del norte | 60 | 4 | 11 | 24 | 9 | 12 | 0 | 0 | 0 | 60 |
| | América del sur | 5.014 | 475 | 862 | 2.719 | 787 | 171 | 0 | 59 | 36 | 4.919 |
| | Asia occidental | 58 | 2 | 7 | 28 | 18 | 3 | 0 | 1 | 0 | 57 |
| | Asia oriental | 508 | 130 | 117 | 203 | 52 | 6 | 0 | 42 | 1 | 465 |
| | Asia central-meridional | 41 | 6 | 8 | 23 | 2 | 2 | 0 | 1 | 0 | 40 |
| | Asia sudoriental | 199 | 16 | 18 | 117 | 33 | 15 | 0 | 0 | 0 | 199 |
| | Oceanía | 8 | 3 | 4 | 1 | 0 | 0 | 0 | 0 | 0 | 8 |
| | Otros | 7 | 1 | 1 | 4 | 1 | 0 | 0 | 0 | 1 | 6 |
| | Total | 12.073 | 1.408 | 2.280 | 6.182 | 1.773 | 430 | 13 | 250 | 114 | 11.696 |

Tabla 9.- SERIES CONTRATOS SEGÚN MODALIDAD

| CONTRATACIONES | Ambos sexos | | | Hombres | | | Mujeres | | | |
|----------------|-------------|-------------|------------|---------|-------------|------------|---------|-------------|------------|--------|
| | Total | indefinidos | Temporales | Total | indefinidos | Temporales | Total | indefinidos | Temporales | |
| 2.008 | Enero | 202.950 | 41.550 | 161.400 | 105.241 | 22.150 | 83.091 | 97.709 | 19.400 | 78.309 |
| | Febrero | 199.609 | 42.066 | 157.543 | 103.427 | 22.342 | 81.085 | 96.182 | 19.724 | 76.458 |
| | Marzo | 175.546 | 37.939 | 137.607 | 89.948 | 19.995 | 69.953 | 85.598 | 17.944 | 67.654 |
| | Abril | 202.600 | 42.492 | 160.108 | 103.155 | 22.483 | 80.672 | 99.445 | 20.009 | 79.436 |
| | Mayo | 176.382 | 34.816 | 141.566 | 90.855 | 18.842 | 72.013 | 85.527 | 15.974 | 69.553 |
| | Junio | 189.571 | 33.537 | 156.034 | 99.202 | 18.007 | 81.195 | 90.369 | 15.530 | 74.839 |
| | Julio | 207.729 | 34.455 | 173.274 | 108.521 | 19.068 | 89.453 | 99.208 | 15.387 | 83.821 |
| | Agosto | 124.299 | 21.828 | 102.471 | 65.708 | 11.816 | 53.892 | 58.591 | 10.012 | 48.579 |
| | Septiembre | 191.501 | 38.319 | 153.182 | 93.301 | 18.659 | 74.642 | 98.200 | 19.660 | 78.540 |
| | Octubre | 205.116 | 38.777 | 166.339 | 99.162 | 19.381 | 79.781 | 105.954 | 19.396 | 86.558 |
| | Noviembre | 155.469 | 27.193 | 128.276 | 77.651 | 14.491 | 63.160 | 77.818 | 12.702 | 65.116 |
| | Diciembre | 136.471 | 21.846 | 114.625 | 65.879 | 11.709 | 54.170 | 70.592 | 10.137 | 60.455 |
| 2.009 | Enero | 134.419 | 24.737 | 109.682 | 69.671 | 13.498 | 56.173 | 64.748 | 11.239 | 53.509 |
| | Febrero | 127.268 | 24.280 | 102.988 | 67.363 | 13.126 | 54.237 | 59.905 | 11.154 | 48.751 |
| | Marzo | 127.892 | 24.649 | 103.243 | 67.266 | 13.484 | 53.782 | 60.626 | 11.165 | 49.461 |
| | Abril | 120.005 | 21.580 | 98.425 | 63.395 | 11.961 | 51.434 | 56.610 | 9.619 | 46.991 |
| | Mayo | 123.801 | 20.251 | 103.550 | 66.473 | 11.107 | 55.366 | 57.328 | 9.144 | 48.184 |
| | Junio | 146.341 | 20.775 | 125.566 | 79.411 | 11.717 | 67.694 | 66.930 | 9.058 | 57.872 |
| | Julio | 164.031 | 21.514 | 142.517 | 87.641 | 12.423 | 75.218 | 76.390 | 9.091 | 67.299 |
| | Agosto | 103.430 | 13.488 | 89.942 | 55.812 | 7.646 | 48.166 | 47.618 | 5.842 | 41.776 |
| | Septiembre | 161.950 | 26.110 | 135.840 | 79.837 | 12.825 | 67.012 | 82.113 | 13.285 | 68.828 |
| | Octubre | 167.066 | 25.328 | 141.738 | 82.229 | 13.242 | 68.987 | 84.837 | 12.086 | 72.751 |
| | Noviembre | 148.245 | 21.552 | 126.693 | 77.779 | 11.624 | 66.155 | 70.466 | 9.928 | 60.538 |
| | Diciembre | 135.939 | 18.019 | 117.920 | 68.599 | 10.081 | 58.518 | 67.340 | 7.938 | 59.402 |
| 2.010 | Enero | 118.480 | 19.820 | 98.660 | 62.734 | 11.196 | 51.538 | 55.746 | 8.624 | 47.122 |
| | Febrero | 123.706 | 21.253 | 102.453 | 66.497 | 11.870 | 54.627 | 57.209 | 9.383 | 47.826 |
| | Marzo | 140.884 | 23.547 | 117.337 | 75.028 | 12.939 | 62.089 | 65.856 | 10.608 | 55.248 |
| | Abril | 128.552 | 20.854 | 107.698 | 68.967 | 11.760 | 57.207 | 59.585 | 9.094 | 50.491 |
| | Mayo | 146.661 | 21.778 | 124.883 | 79.151 | 12.300 | 66.851 | 67.510 | 9.478 | 58.032 |
| | Junio | 155.903 | 19.680 | 136.223 | 85.654 | 11.351 | 74.303 | 70.249 | 8.329 | 61.920 |
| | Julio | 164.436 | 19.682 | 144.754 | 88.953 | 11.522 | 77.431 | 75.483 | 8.160 | 67.323 |
| | Agosto | 112.877 | 13.295 | 99.582 | 62.541 | 7.572 | 54.969 | 50.336 | 5.723 | 44.613 |
| | Septiembre | 167.778 | 25.019 | 142.759 | 84.801 | 12.645 | 72.156 | 82.977 | 12.374 | 70.603 |
| | Octubre | 164.446 | 24.049 | 140.397 | 83.792 | 12.829 | 70.963 | 80.654 | 11.220 | 69.434 |
| | Noviembre | 155.260 | 23.024 | 132.236 | 82.575 | 13.021 | 69.554 | 72.685 | 10.003 | 62.682 |
| | Diciembre | 135.739 | 19.905 | 115.834 | 69.902 | 10.976 | 58.926 | 65.837 | 8.929 | 56.908 |
| 2.011 | Enero | 131.597 | 21.113 | 110.484 | 71.440 | 12.401 | 59.039 | 110.484 | 8.712 | 51.445 |
| | Febrero | 121.481 | 19.877 | 101.604 | 66.310 | 11.141 | 55.169 | 101.604 | 8.736 | 46.435 |
| | Marzo | 140.361 | 23.768 | 116.593 | 76.152 | 13.523 | 62.629 | 116.593 | 10.245 | 53.964 |
| | Abril | 126.675 | 19.875 | 106.800 | 67.832 | 11.331 | 56.501 | 106.800 | 8.544 | 50.299 |
| | Mayo | 153.761 | 20.949 | 132.812 | 82.393 | 11.697 | 70.696 | 132.812 | 9.252 | 62.116 |
| | Junio | 155.805 | 19.160 | 136.645 | 85.147 | 11.227 | 73.920 | 136.645 | 7.933 | 62.725 |
| | Julio | 161.374 | 18.538 | 142.836 | 86.270 | 10.730 | 75.540 | 142.836 | 7.808 | 67.296 |
| | Agosto | 119.151 | 13.750 | 105.401 | 65.890 | 8.181 | 57.709 | 105.401 | 5.569 | 47.692 |
| | Septiembre | 168.997 | 22.797 | 146.200 | 85.611 | 11.661 | 73.950 | 146.200 | 11.136 | 72.250 |
| | Octubre | 165.461 | 20.924 | 144.537 | 83.556 | 11.292 | 72.264 | 144.537 | 9.632 | 72.273 |
| | Noviembre | 149.716 | 18.924 | 130.792 | 78.287 | 10.702 | 67.585 | 130.792 | 8.222 | 63.207 |
| | Diciembre | 132.828 | 15.095 | 117.733 | 68.978 | 8.616 | 60.362 | 117.733 | 6.479 | 57.371 |
| 2.012 | Enero | 120.193 | 17.145 | 103.048 | 63.862 | 9.917 | 53.945 | 103.048 | 7.228 | 49.103 |
| | Febrero | 119.478 | 16.606 | 102.872 | 64.284 | 9.381 | 54.903 | 102.872 | 7.225 | 47.969 |
| | Marzo | 126.128 | 21.003 | 105.125 | 68.130 | 11.910 | 56.220 | 105.125 | 9.093 | 48.905 |
| | Abril | 120.544 | 19.269 | 101.275 | 63.739 | 10.611 | 53.128 | 101.275 | 8.658 | 48.147 |
| | Mayo | 135.402 | 19.424 | 115.978 | 73.273 | 10.916 | 62.357 | 115.978 | 8.508 | 53.621 |
| | Junio | 148.465 | 18.711 | 129.754 | 80.844 | 10.494 | 70.350 | 129.754 | 8.217 | 59.404 |
| | Julio | 156.607 | 18.800 | 137.807 | 83.078 | 10.583 | 72.495 | 137.807 | 8.217 | 65.312 |
| | Agosto | 101.146 | 12.556 | 88.590 | 55.879 | 7.212 | 48.667 | 88.590 | 5.344 | 39.923 |
| | Septiembre | 140.093 | 21.279 | 118.814 | 70.630 | 10.817 | 59.813 | 118.814 | 10.462 | 59.001 |
| | Octubre | 169.851 | 30.044 | 139.807 | 82.334 | 12.341 | 69.993 | 139.807 | 17.703 | 69.814 |
| | Noviembre | 135.969 | 22.571 | 113.398 | 69.648 | 10.022 | 59.626 | 113.398 | 12.549 | 53.772 |
| | Diciembre | 119.218 | 17.819 | 101.399 | 59.721 | 8.108 | 51.613 | 101.399 | 9.711 | 49.786 |
| 2.013 | Enero | 124.277 | 21.959 | 102.318 | 64.218 | 10.797 | 53.421 | 102.318 | 11.162 | 48.897 |
| | Febrero | 0 | 0 | 0 | 0 | 0 | 0 | 0 | 0 | 0 |
| | Marzo | 0 | 0 | 0 | 0 | 0 | 0 | 0 | 0 | 0 |
| | Abril | 0 | 0 | 0 | 0 | 0 | 0 | 0 | 0 | 0 |
| | Mayo | 0 | 0 | 0 | 0 | 0 | 0 | 0 | 0 | 0 |
| | Junio | 0 | 0 | 0 | 0 | 0 | 0 | 0 | 0 | 0 |
| | Julio | 0 | 0 | 0 | 0 | 0 | 0 | 0 | 0 | 0 |
| | Agosto | 0 | 0 | 0 | 0 | 0 | 0 | 0 | 0 | 0 |
| | Septiembre | 0 | 0 | 0 | 0 | 0 | 0 | 0 | 0 | 0 |
| | Octubre | 0 | 0 | 0 | 0 | 0 | 0 | 0 | 0 | 0 |
| | Noviembre | 0 | 0 | 0 | 0 | 0 | 0 | 0 | 0 | 0 |
| | Diciembre | 0 | 0 | 0 | 0 | 0 | 0 | 0 | 0 | 0 |

Boletín informativo de paro registrado y contratos de trabajo

Enero 2013

Boletín mensual de paro registrado y contratos de trabajo, que contiene series de datos desde SISPE 1996-2005 y el propio Boletín creado en 2006, hasta la actualidad. Más información actualizada en el portal web institucional www.madrid.org.