

# **Boletín informativo de paro registrado y contratos de trabajo**

*Febrero 2013*



## **CONSEJERÍA DE EMPLEO, TURISMO Y CULTURA**

### **Consejera de Empleo, Turismo y Cultura**

Excma. Sra. Dña. Ana Isabel Mariño Ortega

### **Viceconsejero de Empleo**

Ilmo. Sr. D. Jesús Valverde Bocanegra

### **Director General de Estrategia y Fomento de Empleo**

Ilmo. Sr. D. Valentín Bote Álvarez-Carrasco

### **Subdirectora General de Cualificación y Políticas de Empleo**

Cristina Olías de Lima Gete

### **Jefe de Área Observatorio de Empleo**

Antonio Hernando Sánchez

### **Equipo técnico editorial**

Federico Leal Rodriguez

Manuela Porras Carrasco

© Comunidad de Madrid

Edita: **Dirección General de Estrategia y Fomento de Empleo de la Consejería de Empleo, Turismo y Cultura.**

Vía Lusitana, 21. 28025 Madrid.

observatorio.empleo@madrid.org

**[www.madrid.org](http://www.madrid.org)**

Formato de edición: archivo electrónico

Edición: **0%2013**

**Editado en España - Published in Spain**

---

# Índice

---

Paro registrado

Contratos registrados

Tablas paro registrado

Tablas contratos registrados

---

## NOTA METODOLÓGICA

---

En el presente boletín, de edición mensual, se realiza un análisis de los datos del Paro Registrado y Contrataciones efectuadas que provienen fundamentalmente del registro de los Servicios Públicos de Empleo, aportando además una visión sobre el mercado de trabajo.

Asimismo, se ha definido tanto el perfil de los desempleados como el de los contratados en sus distintas variables.

Respecto a las personas desempleadas y a las que han formalizado un contrato, al tratarse de una publicación periódica básicamente cuantitativa, se lleva a cabo un seguimiento general de su situación en la Comunidad de Madrid.

Se pretende dar una visión del Paro Registrado y determinar las principales características de los colectivos afectados a través del análisis de las principales variables, deteniéndose en algunos aspectos de especial importancia para la economía y el empleo en nuestra región: evolución histórica del paro en los cuatro grandes sectores económicos, distribución del paro registrado por niveles formativos, edades, ocupaciones y comunidades autónomas. Los datos que se ofrecen se acompañan de tablas y gráficos que las ilustran.

Las variables utilizadas para determinar las características del Paro Registrado han sido las siguientes: sexo, grupos de edad, nivel académico, grupos de ocupación conforme a la nueva Clasificación Nacional de Ocupaciones, actividad económica, y tiempo de permanencia en el desempleo.

En cuanto a las contrataciones, los objetivos son caracterizar y conocer los contratos que el mercado de trabajo genera mensualmente, facilitando información relevante sobre su comportamiento, reflejada en las diferentes variables que figuran en la Comunidad de Madrid: número de contratos, modalidades más utilizadas, distribución por sexo y edad, sectores productivos, ocupaciones más contratadas, estabilidad y temporalidad en el empleo.

---

### Otras publicaciones del Área Observatorio de Empleo

[Mercado de Trabajo en las localidades madrileñas](#)

[Principales Indicadores del Mercado de Trabajo](#)

[Boletín de Afiliación a la Seguridad Social](#)

[Boletín Informativo Paro Registrado y Contratos](#)

[Informe Paro Registrado por Localidades](#)

[Boletín de Trabajadores Extranjeros](#)

[Informe Paro y Contratos. Incorpora datos nacionales](#)

[EPA. Mercado de Trabajo. Informe Primeros Datos](#)

[Discapacidad y Empleo en la Comunidad de Madrid](#)

[Boletín Informativo personas con discapacidad. Paro y Contratos](#)

[Egresados Universitarios. Inserción laboral de los titulados en 2006 y 2007 en las universidades públicas de la Comunidad de Madrid](#)

---

## Paro registrado

### 1. Claves del mes

Al finalizar el mes de febrero de 2013, la Comunidad de Madrid registra un total de 570.039 desempleados (282.209 hombres y 287.830 mujeres). En relación al pasado mes, el paro registrado asciende en nuestra región si bien con una tendencia más moderada en relación al trimestre anterior. Con todo, hay 8.120 personas desempleadas más que en enero; cifra que supone un 1,45% de incremento.

- ✓ **Variación mensual.** El ascenso del desempleo afecta tanto a la población femenina, con un 3,11% de incremento que equivale a 8.566 desempleadas más, como al grupo masculino donde también aumenta el paro un 3,29%, cifra equivalente a 8.869 desempleados más en relación al mes anterior.
- ✓ **Variaciones del paro en las Comunidades Autónomas.** Durante este mes de febrero, el desempleo ha ascendido en el conjunto nacional. Destaca el aumento del paro en las comunidades de Andalucía, Valencia y Madrid. Sin embargo, desciende en Baleares y en la ciudad autónoma de Melilla. Proporcionalmente nuestra región con un 1,45% de incremento en el paro supera ligeramente la media nacional que está en un 1,19% de ascenso. Respecto a la variación anual, el aumento del desempleo es de casi un 7% en el conjunto nacional y de un 8% en Madrid.
- ✓ **El paro asciende en todos los sectores.** En el sector Servicios es donde el paro se incrementa más significativamente en un 1,59% cifra equivalente a 6.559 personas paradas más con relación a enero. En Industria también asciende un 0,53%; 246 parados más. En la Construcción se registra asimismo, un leve incremento del 0,44%, porcentaje que significa 340 desempleados más respecto al pasado mes.
- ✓ **Por niveles formativos se produce un ascenso del paro generalizado, perjudicando en mayor medida a la población femenina con estudios primarios y secundarios.** En el resto de los niveles formativos el paro aumenta de manera desigual salvo entre los que poseen estudios superiores donde disminuye ligeramente un 0,62%.
- ✓ **Disminuye el desempleo entre quienes llevaban entre seis y doce meses en esta situación, la mayoría hombres: 2.305 desempleados menos.** En el resto de los tramos de tiempo de permanencia en el desempleo destaca el ascenso del paro entre quienes llevan de tres a seis meses afectados por esta situación, es decir; 5.161 personas desempleadas más respecto al mes anterior, cifra que supone un 5,49% de incremento.

G 1. EVOLUCIÓN DEL PARO REGISTRADO. ÚLTIMO AÑO

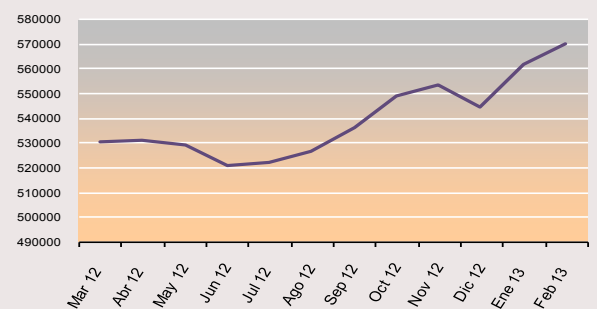

### 2. Evolución del paro registrado

| Tabla 1. COMUNIDAD DE MADRID |                   |             |                 |             |
|------------------------------|-------------------|-------------|-----------------|-------------|
| Feb 13                       | Variación mensual |             | Variación anual |             |
|                              | Absoluta          | %           | Absoluta        | %           |
| 2009                         | 18.289            | 4,95        | 132.206         | 51,78       |
| 2010                         | 8.904             | 1,91        | 86.811          | 22,40       |
| 2011                         | 5.702             | 1,21        | 3.814           | 0,80        |
| 2012                         | 14.909            | 2,91        | 48.204          | 10,08       |
| <b>2.013</b>                 | <b>8.120</b>      | <b>1,45</b> | <b>43.665</b>   | <b>8,30</b> |

Durante el último lustro el mes de febrero se ha comportado de manera desigual en las variaciones interanuales de los últimos cinco años. Como puede observarse en la Tabla 1, el paro ha experimentado fluctuaciones desiguales, especialmente la que se produjo en el año 2009.

### 3. Evolución por sexo

| Tabla 2. COMUNIDAD DE MADRID |                   |             |                 |             |                   |             |                 |             |
|------------------------------|-------------------|-------------|-----------------|-------------|-------------------|-------------|-----------------|-------------|
| Feb 13                       | Hombres           |             |                 |             | Mujeres           |             |                 |             |
|                              | Variación mensual |             | Variación anual |             | Variación mensual |             | Variación anual |             |
|                              | Absoluta          | %           | Absoluta        | %           | Absoluta          | %           | Absoluta        | %           |
| 2009                         | 9.729             | 5,08        | 20.301          | 70,24       | 8.560             | 4,81        | 6.199           | 3,44        |
| 2010                         | 3.747             | 1,55        | 82.963          | 25,80       | 5.157             | 2,30        | 3.747           | 2           |
| 2011                         | 1.855             | 0,79        | 50.340          | -3,26       | 3.847             | 1,61        | -210            | -0,09       |
| 2012                         | 8.358             | 3,30        | -7.950          | 8,06        | 6.551             | 2,54        | 1.253           | 0,48        |
| <b>2013</b>                  | <b>3.891</b>      | <b>1,40</b> | <b>19.516</b>   | <b>7,87</b> | <b>4.229</b>      | <b>1,49</b> | <b>23.066</b>   | <b>8,71</b> |

En febrero el paro asciende entre los hombres un 1,40% que equivale a 3.891 desempleados más, asimismo, aumenta entre la población femenina en un 1,49%, porcentaje de incremento que supone 4.229 desempleadas más que en el pasado mes de enero.

Respecto al periodo anterior, la serie de variación anual presenta un incremento notable entre los hombres a partir de agosto de 2012, con un descenso pronunciado a comienzos de abril que de nuevo remonta negativamente al aumentar el desempleo a partir del final de la temporada estival, es decir en septiembre, como puede observarse siguiendo la curva de color rojo. Con respecto a la población femenina, la tendencia en el incremento del paro es cada vez más similar pero comenzó antes del verano, tal y como se aprecia en la curva azul que representa la evolución del paro entre las mujeres. (Obsérvense Tabla 2 y Gráfico 2).

G 2. EVOLUCIÓN DEL PARO REGISTRADO POR SEXO. ÚLTIMO AÑO

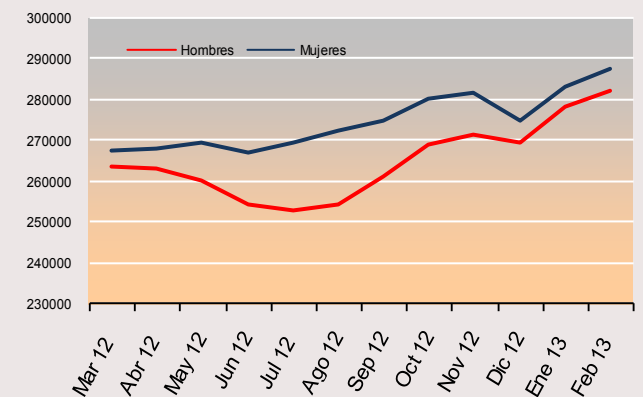

#### 4. Edad

| Feb 13      | Tabla 3. COMUNIDAD DE MADRID |             |                 |              |                   |             |                 |              |                   |             |                 |              |
|-------------|------------------------------|-------------|-----------------|--------------|-------------------|-------------|-----------------|--------------|-------------------|-------------|-----------------|--------------|
|             | < 30 años                    |             |                 |              | 30 a 54           |             |                 |              | >55 años          |             |                 |              |
|             | Variación mensual            |             | Variación anual |              | Variación mensual |             | Variación anual |              | Variación mensual |             | Variación anual |              |
|             | Absoluta                     | %           | Absoluta        | %            | Absoluta          | %           | Absoluta        | %            | Absoluta          | %           | Absoluta        | %            |
| 2009        | 5.731                        | 6,06        | 39.825          | 39,70        | 3.341             | 0,91        | 1.253           | 0,34         | 39.825            | 284,63      | 60.311          | 112,07       |
| 2010        | 3.259                        | 2,92        | 14.655          | 12,75        | 1.636             | 0,40        | 229             | 0,06         | 14655             | 30,60       | 43.216          | 69,09        |
| 2011        | 3.131                        | 3,01        | -7.867          | -7,35        | 1.046             | 0,24        | 287             | 0,07         | -7.867            | -10,57      | -607            | -0,91        |
| 2012        | 5.680                        | 5,38        | 4.094           | 3,68         | 3.039             | 1,39        | 1.006           | 0,45         | 4.094             | 5,63        | 16.347          | 21,27        |
| <b>2013</b> | <b>3.071</b>                 | <b>5,83</b> | <b>-3.348</b>   | <b>-5,67</b> | <b>4.087</b>      | <b>2,28</b> | <b>36.480</b>   | <b>24,85</b> | <b>962</b>        | <b>2,28</b> | <b>10.533</b>   | <b>32,25</b> |

##### Variación intermensual.

El comportamiento del paro perjudica proporcionalmente más a los menores de 30 años con un 5,83%. Pese a esto el desempleo confluye en el tramo intermedio de edad que, obviamente, es donde se concentra la mayor parte de la población activa, con un aumento de 4.087 parados más.

##### Variación interanual.

Con respecto al mismo periodo del año anterior, la población menos perjudicada por el paro es la de los menores de 30 años con un 5,67% de reducción. En los otros dos grupos de edad analizados, la variación anual presenta valores mayores. El grupo que peores resultados muestra se corresponde, en términos absolutos, con el tramo de edad intermedio que es el más amplio; el de los mayores de 30 y menores de 55 años. Sin embargo, en cuanto a porcentajes el peor resultado en las cifras de paro se produce entre la población mayor de 55 años, con un 32,25% de incremento del desempleo respecto al mes de febrero del año anterior.

G 3. EVOLUCIÓN DEL PARO REGISTRADO POR EDAD EN EL ÚLTIMO AÑO

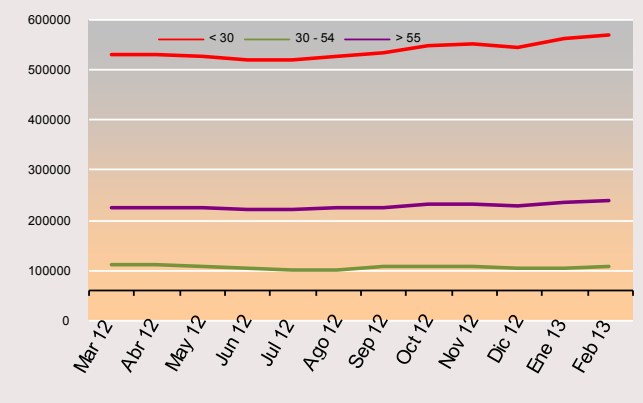

## 5. Actividad económica

| Feb 13 | Tabla 4. COMUNIDAD DE MADRID |       |                 |       |                   |       |                 |        |                   |      |                 |       |                     |      |                 |       |
|--------|------------------------------|-------|-----------------|-------|-------------------|-------|-----------------|--------|-------------------|------|-----------------|-------|---------------------|------|-----------------|-------|
|        | INDUSTRIA                    |       |                 |       | CONSTRUCCIÓN      |       |                 |        | SERVICIOS         |      |                 |       | SIN EMPLEO ANTERIOR |      |                 |       |
|        | Variación mensual            |       | Variación anual |       | Variación mensual |       | Variación anual |        | Variación mensual |      | Variación anual |       | Variación mensual   |      | Variación anual |       |
|        | Absoluta                     | %     | Absoluta        | %     | Absoluta          | %     | Absoluta        | %      | Absoluta          | %    | Absoluta        | %     | Absoluta            | %    | Absoluta        | %     |
| 2009   | 1.867                        | 5,30  | 17.099          | 85,54 | 2947              | 4,08  | 43.463          | 137,37 | 12.486            | 4,99 | 71.573          | 37,47 | 925                 | 9,17 | 849             | 8,35  |
| 2010   | 545                          | 1,30  | 5.227           | 14,09 | 27                | 0,03  | 7.836           | 10,43  | 6.932             | 2,15 | 66.058          | 25,16 | 1.278               | 7,69 | 6.889           | 62,55 |
| 2011   | -71                          | -0,18 | -2.856          | -6,75 | -184              | -0,25 | -9.817          | -11,84 | 5.111             | 1,52 | 11.777          | 3,58  | 711                 | 3,32 | 4.206           | 23,49 |
| 2012   | 832                          | 1,97  | 3.568           | 9,04  | 1512              | 1,98  | 4.650           | 6,36   | 11.259            | 3,07 | 37.368          | 10,98 | 1.032               | 4,52 | 1.731           | 7,83  |
| 2013   | 246                          | 0,53  | 3.608           | 8,39  | 340               | 0,44  | -830            | -1,07  | 6.559             | 1,59 | 40.747          | 10,79 | 855                 | 3,79 | -449            | -1,88 |

G4. EVOLUCIÓN DEL PARO REGISTRADO. INDUSTRIA

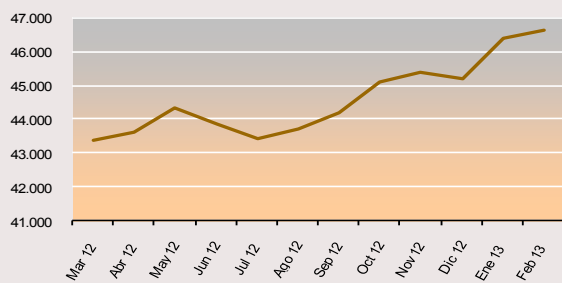

G5. EVOLUCIÓN DEL PARO REGISTRADO. CONSTRUCCIÓN

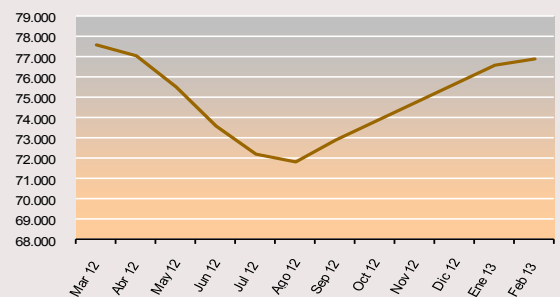

G6. EVOLUCIÓN DEL PARO REGISTRADO. SERVICIOS

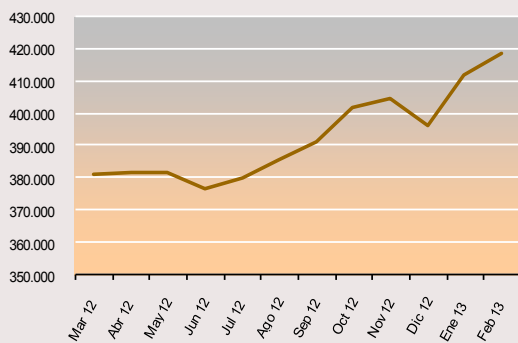

G. EVOLUCIÓN DEL PARO REGISTRADO. SIN EMPLEO ANTERIOR

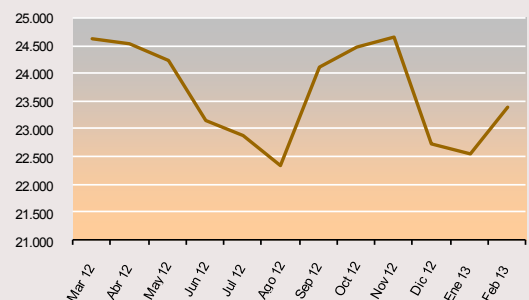

Asciende el paro en la *Agricultura*, un 2,71% y en la *Industria* un 0,53%. Asimismo aumenta el desempleo un 1,20% en la *Construcción*, lo hace por sexta vez consecutiva tras seis meses de descenso. Cabe destacar el incremento del paro entre quienes están vinculados laboralmente al variado sector de los *Servicios*, donde se concentran la mayor parte de las actividades económicas de nuestra región. Este aumento equivale a un 1,59% y supone la cifra de 6.559 desempleados más que en el mes anterior, perjudicando tanto a las mujeres que constituyen el 1,44% de ascenso frente a los hombres con un 1,80% de incremento del paro en este sector.

Por otra parte, en la variación anual se destaca el ascenso del desempleo en el sector de la *Construcción*. Con respecto a febrero de 2012 el paro registrado ascendió en la *Agricultura* un 15%; 589 personas más que en el año pasado. En la *Industria* en 3.608 personas, cifra equivalente a un 8% de incremento. Sin embargo, disminuye en la *Construcción* en 830 parados más, un 1,07% de aumento, tendencia que se presenta durante el último semestre dentro de las variaciones interanuales. El ascenso en el sector *Servicios* es el más significativo, con un 10,79%: 40.747 parados más que en el mismo periodo del año anterior. Por otro lado, entre los trabajadores *Sin Empleo Anterior* se produce un descenso del 1,88%; equivalente a 449 personas paradas menos que en febrero 2012.

## 6. Nivel formativo.

En febrero asciende el desempleo en todos los niveles formativos, especialmente entre los procedentes de la educación primaria, secundaria y de cualificación media en general.

La categoría de parados con estudios básicos de educación general es la más significativa, con 296.721 desempleados registrados en febrero de 2013, lo que representa el 52% del total de desempleados en la Comunidad de Madrid. Los parados con estudios primarios completos: 75.328, representan el 13% del total de parados. En la variación mensual, lo más destacado es el incremento del paro en la categoría correspondiente a personas con, *Estudios Secundarios de Segundo Generales*, con un ascenso del 1,69% equivalente a 4.920 personas, 2.379 hombres y 2.541 mujeres desempleadas más que en el mes anterior.

Con respecto al año anterior, lo más destacable en términos absolutos es el ascenso del paro entre quienes se circunscriben en el conjunto de la población con *Estudios Secundarios de Educación General* cuyo número de desempleados crece un 30,59%, cifra equivalente a 13.359 más que en febrero de 2012. Les siguen aquellos con *Estudios Superiores* ya sean de primero, segundo o tercer ciclo donde la suma total de desempleados se incrementa en 11.709 personas, un incremento del 26,81% con relación al mismo periodo del año anterior.

G 8. DISTRIBUCIÓN DEL PARO REGISTRADO POR NIVEL FORMATIVO ALCANZADO

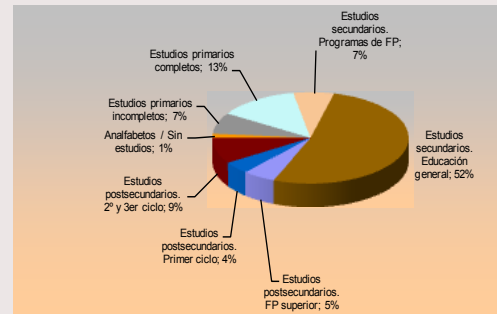

## 7. Ocupaciones

**Valores más destacados.** Por grandes grupos de ocupación, los que concentran un mayor número de parados son: los *Trabajadores de los servicios de restauración*, con un total de 113.963 personas (el 20% del total). Le sigue el grupo de las llamadas *Ocupaciones elementales* que con 113.541 personas desempleadas (un 19,9%) constituyen el segundo gran grueso de parados. A continuación los denominados *Artesanos y Trabajadores de la industria...* con 92.710 desempleados registrados (16,3%) y los *Empleados Administrativos y Contables...* con 80.462 (14%) Estos cuatro grupos representan el 70% del total del paro registrado (véase gráfico nº 9).

Respecto al mes anterior, el desempleo asciende fundamentalmente en dos de las ocupaciones principales: *Trabajadores de los servicios de restauración, personales, protección y venta de comercio* donde se produce un aumento del paro del 2,70%, porcentaje equivalente a 2.000 mujeres y a 994 hombres desempleados más que en el mes anterior. En el resto de las ocupaciones también se incrementa el paro de manera desigual, como puede observarse en el cuadro de datos más relevantes de la última página.

**Variación anual.** El desempleo aumenta con especial incidencia entre las ocupaciones incluidas en los grandes grupos, sobre todo entre los *Técnicos y profesionales científicos e intelectuales* con un incremento del 19,68%; 10.802 personas paradas más que en febrero de 2012. Asimismo, asciende significativamente el paro entre los *Empleados contables, administrativos...* un 11%, cifra equivalente a 8.376 desempleados más que en febrero de 2012.

G 9. DISTRIBUCIÓN DEL PARO REGISTRADO POR GRANDES GRUPOS DE OCUPACIÓN





## 8. Tiempo de Permanencia en el desempleo

**Valores más significativos.** El estrato con mayor peso se sitúa entre aquellos desempleados que permanecen tres meses o menos de este tiempo en el paro: 159.000 personas, un 28%, seguido de aquellos que permanecen entre uno y dos años, 111.092 personas que representan un 19,45%. En cuanto a los denominados parados de larga duración, aquellos que llevan más de un año inscritos en una oficina de empleo, representan sobre el total un 37,34%, si bien el grueso dentro de este grupo se concentra en el periodo que va de uno a dos años de permanencia en el paro como ya se ha mencionado.

**Variación mensual.** Desciende el número de parados que sufrían esta situación entre 6 y 12 meses. Se trata de un decremento del 2,27% con relación a enero y supone una reducción de 2.305 desempleados menos respecto al mes anterior en este tramo de permanencia. Por otra parte, aumenta el paro entre los que permanecen menos de tres meses en un 1,58%, cifra que equivale a 2.480 parados más respecto al mes anterior. Asimismo, aumenta entre aquellos que se mantienen desempleados de uno a dos años; 1.172 personas (de los cuales 799 son hombres y 373 mujeres), cifra que corresponde a un 1% de incremento del paro en este tramo. Pero donde más aumentan la cifra es entre quienes permanecen en el desempleo de tres a seis meses; un 5%, es decir 5.161 desempleados más que en el mes anterior. En cuanto al paro de larga duración se ha incrementado un 1,33%, esto es: 2.784 desempleados más que en el pasado mes de enero.

**Variación interanual.** El paro asciende en todos los tramos de permanencia en el registro de desempleados salvo en el segmento temporal inferior a tres meses en esta situación social de riesgo, con un decremento del 3,35%; cifra que representa 5.513 personas desempleadas menos que en febrero del año pasado.

G 10. PORCENTAJE DE PARO REGISTRADO POR PERMANENCIA EN EL DESEMPLEO

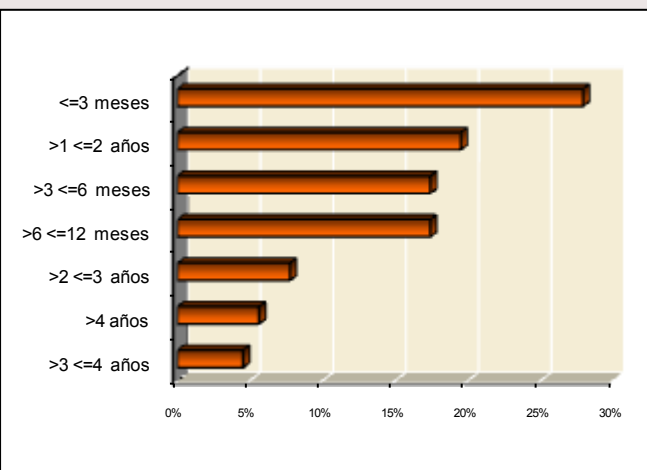

## 9. Comunidades autónomas

| CC.AA                 | TOTAL<br>AMBOS<br>SEXOS | VARIACIONES   |             |                |             |
|-----------------------|-------------------------|---------------|-------------|----------------|-------------|
|                       |                         | MES ANTERIOR  |             | AÑO ANTERIOR   |             |
|                       |                         | ABS.          | REL.        | ABS.           | REL.        |
| <b>feb-13</b>         |                         |               |             |                |             |
| Andalucía             | 1.125.120               | 22.722        | 2,06        | 80.514         | 7,71        |
| Aragón                | 116.173                 | 1.468         | 1,28        | 8.260          | 7,65        |
| Asturias              | 107.677                 | 69            | 0,06        | 8.324          | 8,38        |
| Baleares              | 93.947                  | -1.562        | -1,64       | -4.405         | -4,48       |
| Canarias              | 291.474                 | 1.957         | 0,68        | 12.576         | 4,51        |
| Cantabria             | 59.278                  | 628           | 1,07        | 6.223          | 11,73       |
| Castilla la Mancha    | 274.688                 | 3.078         | 1,13        | 29.640         | 12,10       |
| Castilla-León         | 250.364                 | 4.487         | 1,82        | 24.280         | 10,74       |
| Cataluña              | 665.176                 | 3.359         | 0,51        | 23.228         | 3,62        |
| Comun.Valenciana      | 593.357                 | 6.937         | 1,18        | 27.226         | 4,81        |
| Extremadura           | 152.267                 | 167           | 0,11        | 14.090         | 10,20       |
| Galicia               | 292.823                 | 2.033         | 0,70        | 18.148         | 6,61        |
| Madrid                | 570.039                 | 8.120         | 1,45        | 43.665         | 8,30        |
| Murcia                | 160.068                 | 1.780         | 1,12        | 8.836          | 5,84        |
| Navarra               | 56.524                  | 927           | 1,67        | 4.580          | 8,82        |
| País Vasco            | 178.006                 | 2.725         | 1,55        | 18.676         | 11,72       |
| Rioja, La             | 29.067                  | 454           | 1,59        | 2.537          | 9,56        |
| Ceuta                 | 12.434                  | 237           | 1,94        | 826            | 7,12        |
| Melilla               | 11.740                  | -142          | -1,20       | 900            | 8,30        |
| <b>TOTAL NACIONAL</b> | <b>5.040.222</b>        | <b>59.444</b> | <b>1,19</b> | <b>328.124</b> | <b>6,96</b> |

**Variación mensual.** Durante este mes el paro se ha incrementado a escala nacional en 59.444 personas. Por otra parte donde más asciende el desempleo, en términos de cifras absolutas, es en Andalucía, Madrid y la Comunidad Valenciana. Respecto a los porcentajes, también Andalucía, seguida de Ceuta y Castilla-León, constituyen las comunidades que encabezan el ranking del desempleo registrado en España. En la comunidad de Madrid el incremento porcentual del paro es ligeramente superior al del total nacional respecto al mes anterior.

**Variación interanual.** En todas las comunidades se incrementa el paro registrado salvo en Baleares. El ranking varía si tenemos en cuenta el porcentaje relativo a la población desempleada o bien los valores absolutos. En el primer caso, Castilla la Mancha Cantabria y el País Vasco encabezan la lista con un 12,10%, un 11,73% y un 11,72% respectivamente, situándose estas regiones muy por encima de la media nacional. Sin embargo, por lo que se refiere a valores absolutos, es en Andalucía, Castilla la Mancha y la Comunidad de Madrid donde se concentran las mayores cifras de aumento de la población desempleada con respecto al mes de febrero de 2013.



## Claves del mes

- ✓ Madrid mantiene su liderazgo en contratación estable, con una diferencia de ocho puntos superior a la media nacional.
- ✓ Los contratos registrados en la Comunidad de Madrid durante este mes de febrero han sido 117.609 nuevos contratos.
- ✓ El número de contratos indefinidos firmados en febrero ascendió a 21.044 lo que representa el 17,8% del total de los realizados en este periodo en la Comunidad. Este porcentaje supone ocho puntos por encima de la media nacional (9,6%) y se sitúa muy por encima de otras comunidades.
- ✓ Desde principio del año se han registrado 241.886 contratos, de los que 43.003 son indefinidos.

### Sexo y modalidades de contratación

En febrero, la contratación en Madrid ha experimentado un ligero descenso que se cifra en torno a 6.668 contratos menos respecto al pasado mes. Este hecho también se ha producido en el total nacional.

En cuanto a la distribución de contratos entre hombres y mujeres, se observa un ligero predominio de la contratación masculina con el 52% frente al 48% de contratos alcanzado en el grupo de mujeres.

Del total de contratos indefinidos realizados, la modalidad de *Indefinido ordinario*, es la más frecuente. Su distribución en porcentajes relativos, señala un predominio de la contratación masculina cuando se realiza a tiempo completo, con el 53% de contratos, frente al 47% de contratación femenina. Mientras que a tiempo parcial, favorece la contratación femenina con el 70% respecto al 30% que obtiene el grupo masculino.

La modalidad de contrato *Indefinido fomento de empleo*, favorece la contratación femenina con el 54%, frente al 46% de contratación masculina.

Los contratos *transformados en indefinidos*, mantienen la tendencia habitual de favorecer la contratación masculina cuando se realizan a tiempo completo (57%), mientras que cuando se celebran a tiempo parcial promueve la contratación de mujeres que alcanza este mes el 53% de contratos.

En cuanto a la edad, las transformaciones en indefinidos fomentan la contratación de personas entre 25 y 29 años y 30-44 años.

La modalidad de contratación a *Fijo discontinuo*, favorece la contratación femenina con el 52% de contratos frente al 48% de contratación a hombres.

En relación al tipo de jornada, las contrataciones efectuadas a tiempo parcial, se dirigen mayoritariamente al colectivo de mujeres. También hay que señalar que los contratos de Interinidad, reflejan que la mujer es la principal destinatario de esta modalidad respecto al grupo de hombres.

En cuanto a la contratación temporal, la modalidad más frecuente y habitual se refiere al contrato de *Obra o servicio*, que a tiempo completo presenta una distribución del 67% de contratación masculina frente al 33% de contratación femenina. Mientras que a tiempo parcial, se observa un claro predominio femenino con el 54% de contratos frente al 45% de contratación a hombres.

En la modalidad *Eventual por circunstancias de la producción*, a tiempo completo, predomina la contratación masculina con el 56%, respecto a la femenina con el 44% de contratos, mientras que a tiempo parcial se invierte esta tendencia, predominando la contratación femenina que alcanza el 53 frente al 47% de contratos en el grupo de hombres (ver Tabla 1 de Anexo contratos).

| Sexo   | Febrero 13' | TOTAL Contratación |
|--------|-------------|--------------------|
| Hombre | 61.319      | 117.609            |
| Mujer  | 56.290      |                    |

DISTRIBUCION POR TIPO DE CONTRATO. Febrero 2013

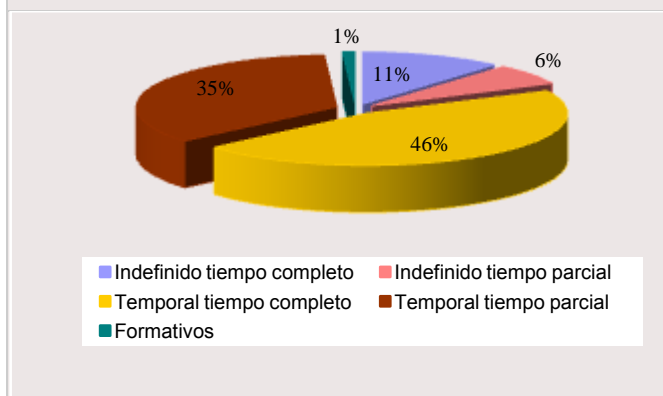

## Nivel formativo alcanzado

De la mayor parte de los contratos realizados (casi la mitad), se concentran en personas con una cualificación académica de E.S.O. ó estudios equivalentes, seguida de enseñanzas universitarias y de las enseñanzas secundarias no obligatorias (Bachillerato y Formación Profesional). (Ver tabla 6 de anexo contratos)

El nivel formativo cuyo porcentaje de contratación estable es más elevado, es el universitario (26,5%), y en menor medida, en todos aquellos en los que el trabajador posee cierta especialización.

## Edad

El mayor volumen de contratos del mes de febrero se sigue efectuando en el grupo de personas comprendidas entre 20 y 34 años.

La contratación estable se desplaza, sin embargo, hacia una mayor edad, la comprendida en el intervalo entre los 25 y 39 años.

| Edad       | Contratación Indefinida | Contratación Temporal |
|------------|-------------------------|-----------------------|
| < 25 años  | 2.114                   | 17.414                |
| 25-29 años | 4.018                   | 19.178                |
| 30-44 años | 10.396                  | 43.161                |
| 45-54 años | 3.353                   | 12.987                |
| > 55 años  | 1.163                   | 3.825                 |

El grupo de jóvenes (16-29 años) tiene un mayor protagonismo en el sector servicios que en las demás actividades, el grupo de edad intermedia cobra el mayor protagonismo en el sector de la construcción y a edades más altas son más relevantes en la industria. (ver Tabla 6 de Anexo contratos)

## Ocupación

Se mantiene la tendencia habitual de los grandes grupos de ocupación con mayor volumen de contratación, con escasa variación, que en este febrero han sido:

| Grandes Grupos de Ocupación                                       | Abs.   | %     |
|-------------------------------------------------------------------|--------|-------|
| Trabajadores de servicios de restauración y comercio              | 25.474 | 21,66 |
| Trabajadores no cualificados en servicios (excepto transportes)   | 19.698 | 16,75 |
| Técnicos y profesionales de apoyo                                 | 10.589 | 9,00  |
| Peones de agricultura, pesca, construc. ind. Manufact y transport | 10.371 | 8,82  |

Las ocupaciones que en términos relativos presentan más contratación estable, corresponden a:

*Directores y gerentes* con el 75%, *Trabajadores no cualificados en servicios excepto transportes* con el 27%, *Empleados de oficina que no atienden al público* con el 26%, *Ocupaciones militares Conductores y Operadores de maquinaria móvil* con el 25% cada uno, *Técnicos y profesionales de apoyo* y *Otros técnicos profesionales científicos e intelectuales* con el 21% cada uno, *Trabajadores Cualificados de sectores agrícola, ganadero, forestal pesquero* con el 19%, *Empleados de oficina que atienden al público* con el 17%, *Trabajadores de servicios de protección y seguridad* con el 16%, *Trabajadores de servicios de restauración y comercio* con el 15%, *Trabajadores cualificados de industrias manufactureras, excepto operadores de instalaciones y máquinas* con el 14%, *Operadores de instalaciones y maquinaria fija y montadores* con el 13%, *Técnicos y profesionales científicos e intelectuales de la salud y la enseñanza* con el 12% y *Trabajadores de servicios de la salud* y cuidados de las personas con el 10% (Ver 3 anexo contratos).

## Actividad económica

El sector Servicios sigue siendo el que mayor volumen de contrataciones registra en febrero (comportamiento que responde a la estructura económica madrileña), seguida de Construcción y el sector de Industria, mientras que Agricultura obtiene el menor peso representativo como se indica en los valores de la tabla:

| Sector Económico | Contratación % |
|------------------|----------------|
| Agricultura      | 0,34           |
| Industria        | 4,49           |
| Construcción     | 8,47           |
| Servicios        | 86,70          |

Respecto a la calidad y estabilidad en el empleo, el sector de *Industria*, continua presentando el mayor porcentaje de contratación indefinida con el 22%, seguida de los sectores de Servicios y Construcción que presentan un porcentaje del 18% y 12% respectivamente

Como en meses anteriores, las actividades con mayor nivel de contratación, este mes de febrero, han sido las relacionadas con *Actividades administrativas y servicios auxiliares* con el 31%, *Comercio y reparación de vehículos de motor* con el 10% y *Hostelería* con el 9%.

## DISTRIBUCION DE SECTORES ECONOMICOS POR TIPO DE CONTRATO. Febrero 2013

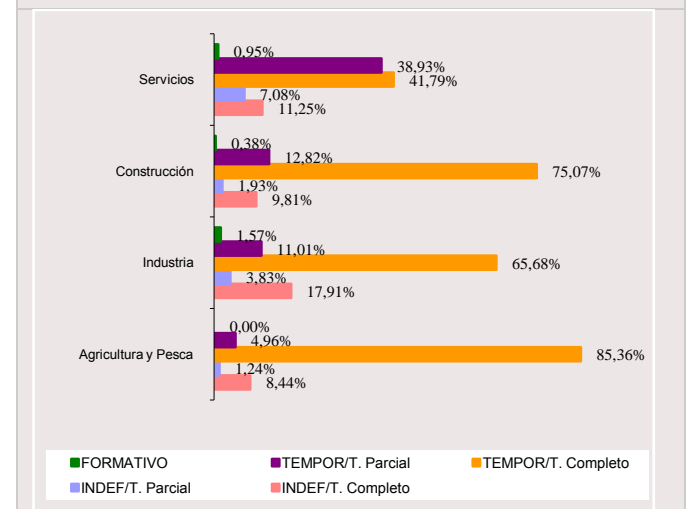

Por otro lado, algunas secciones con menor representación en el volumen total de la contratación han sido, sin embargo, las que han promovido en cifras relativas un mayor porcentaje de contratación indefinida y, por tanto, han generado más empleo estable. Son las siguientes:

*Suministro de energía eléctrica, gas, agua, vapor y aire acondicionado* e *Industrias extractivas* con el 63%, *Actividades financieras y de seguros* con el 46%, *Actividades Inmobiliarias* con el 45%, *Comercio al por mayor y al por menor reparación de vehículos de motor y motocicletas* con el 32%, *Industrias Manufactureras y Hostelería* con el 24% cada una, *Información y comunicaciones* y *Actividades profesionales científicas y técnicas* con el 23% cada una y *Transporte y almacenamiento* con el 19%. (Ver tabla 2 de anexo contratos).

### Duración de la contratación temporal

Del total de contratos temporales realizados este mes el 43% son de duración indeterminada, lo que encuentra su correspondencia con los contratos efectuados en la modalidad de obra o servicio que por su propia naturaleza no permite especificar el tipo de duración en la mayoría de los casos.

Asimismo, la mitad de la contratación generada equivalente al 45%, recae en contratos con una duración inferior a tres meses, mientras que el 12% restante se corresponde con una duración superior a tres meses (ver tabla 4 de anexos contratos).

| Indeterminado | < 3 meses | > 3 meses | Total  |
|---------------|-----------|-----------|--------|
| 41.145        | 43.455    | 11.965    | 96.565 |

### Comunidades Autónomas

Del volumen de la contratación nacional, las comunidades que registran el mayor número de contratos corresponden a Andalucía con el 26% de contratos, seguida de Cataluña y Madrid con el 15% y 12% respectivamente y la Comunidad Valenciana con el 9%. Sin embargo, entre estas cuatro autonomías hay que destacar que Andalucía con el 11% y la Comunidad Valenciana con el 9%, son las comunidades autónomas que presentan el menor nivel de contratación indefinida, mientras que Madrid con el 23% y Cataluña con el 20%, son las autonomías que más empleo estable generan. Respecto al peso de la contratación indefinida en cada comunidad, Madrid tiene el porcentaje más elevado de España, y se sitúa a la cabeza de todas con el 18%, por tanto, ocho puntos superior a la media nacional, (9,64%) confirmando su liderazgo en materia de contratación estable.

En febrero, la evolución de la contratación a nivel nacional, experimenta un significativo descenso que se cifra en torno a 151.975 contratos menos que el mes anterior.

(Ver tabla 7 de Anexo contratos).

### Contratación a extranjeros

La contratación realizada a trabajadores extranjeros, representa el 23% de los contratos firmados en la Comunidad de Madrid, lo que supone que uno de cada cuatro contratos ha correspondido a este grupo. Según zonas geográficas, la contratación como viene siendo habitual, se ha efectuado mayoritariamente a personas procedentes de América del Sur con el 38%, en segundo lugar a empleados de países europeos pertenecientes al Espacio Económico Europeo con un 29% y en tercer lugar con un 7% a personas originarias de África Septentrional. En relación al sexo, la contratación masculina obtiene un ligero predominio sobre la femenina con el 51% frente al 49% al grupo de mujeres. En cuanto a las edades, el 55% de los extranjeros empleados tiene entre 30 y 44 años, seguido de los menores de 30 años (Tabla 7 de Anexo contratos).

Por sectores productivos, la mayoría de los contratos suscritos se han generado en el sector Servicios con el 83%, seguido de Construcción con el 14%, Industria con el 3% y Agricultura y Pesca con el 0.44%. Hay que indicar que en cada uno de los sectores económicos, los porcentajes más altos de contratación tienen como principal protagonista a extranjeros de América del Sur, seguido del Espacio Económico Europeo. (ver Tabla 8 de anexos contratos).

| SEXO   |        |        | SECTORES    |           |              |           |        |
|--------|--------|--------|-------------|-----------|--------------|-----------|--------|
| Hombre | Mujer  | Total  | Agricultura | Industria | Construcción | Servicios | Total  |
| 13.495 | 13.030 | 26.525 | 118         | 751       | 3.742        | 21.914    | 26.525 |

## RASGOS MÁS RELEVANTES DE LA CONTRATACION REGISTRADA

(Cuadro resumen)

| CONTRATACION                        | MADRID        |               |                |               |            |               |            |
|-------------------------------------|---------------|---------------|----------------|---------------|------------|---------------|------------|
|                                     | Mes actual    |               |                | INDEFINIDOS   |            | TEMPORALES    |            |
|                                     | Hombres       | Mujeres       | Total          | Absoluta      | %          | Absoluta      | %          |
| <b>Grupos de edad</b>               | <b>61.319</b> | <b>56.290</b> | <b>117.609</b> | <b>21.044</b> | <b>100</b> | <b>96.565</b> | <b>100</b> |
| < 25 años                           | 9.144         | 10.384        | 19.528         | 2.114         | 10,05      | 17.414        | 18,03      |
| 25-29 años                          | 11.614        | 11.582        | 23.196         | 4.018         | 19,09      | 19.178        | 19,86      |
| 30-44 años                          | 29.523        | 24.034        | 53.557         | 10.396        | 49,40      | 43.161        | 44,70      |
| 45-54 años                          | 8.375         | 7.965         | 16.340         | 3.353         | 15,93      | 12.987        | 13,45      |
| > 55 años                           | 2.663         | 2.325         | 4.988          | 1.163         | 5,53       | 3.825         | 3,96       |
| <b>Actividad económica</b>          | <b>61.319</b> | <b>56.290</b> | <b>117.609</b> | <b>21.044</b> | <b>100</b> | <b>96.565</b> | <b>100</b> |
| Agricultura                         | 331           | 72            | 403            | 39            | 0,19       | 364           | 0,38       |
| Industria                           | 3.940         | 1.337         | 5.277          | 1.147         | 5,45       | 4.130         | 4,28       |
| Construcción                        | 9.294         | 668           | 9.962          | 1.169         | 5,56       | 8.793         | 9,11       |
| Servicios                           | 47.754        | 54.213        | 101.967        | 18.689        | 88,81      | 83.278        | 86,24      |
| <b>Nivel formativo alcanzado</b>    | <b>61.319</b> | <b>56.290</b> | <b>117.609</b> | <b>21.044</b> | <b>91</b>  | <b>96.565</b> | <b>99</b>  |
| Sin estudios                        | 4.625         | 3.118         | 7.743          | 1.215         | 5,77       | 6.528         | 6,76       |
| Estudios primarios                  | 9.997         | 6.792         | 16.789         | 2.769         | 13,16      | 14.020        | 14,52      |
| Certificado de escolar. o equiv.    | 2.663         | 2.271         | 4.934          | 781           | 3,71       | 4.153         | 4,30       |
| F.P.1 o Equivalente                 | 24            | 28            | 52             | 21            | 0,10       | 31            | 0,03       |
| Graduado Escolar o Equiv.           | 14.300        | 10.316        | 24.616         | 4.303         | 20,45      | 20.313        | 21,04      |
| F.P.2 o Equivalente                 | 6.721         | 6.102         | 12.823         | 1.820         | 8,65       | 11.003        | 11,39      |
| E.S.O. o Equivalente                | 15.312        | 15.930        | 31.242         | 3.998         | 19,00      | 27.244        | 28,21      |
| Título Univers. de Grado Medio      | 6.387         | 8.011         | 14.398         | 3.595         | 17,08      | 10.803        | 11,19      |
| Título Univers. de Grado Medio      | 1.147         | 1.417         | 2.564          | 711           | 3,38       | 1.853         | 1,92       |
| Desconocido                         | 143           | 2.305         | 2.448          | 1.831         | 8,70       | 617           | 0,64       |
| <b>Grandes grupos de ocupación*</b> | <b>61.319</b> | <b>56.290</b> | <b>117.609</b> | <b>21.044</b> | <b>100</b> | <b>96.565</b> | <b>100</b> |
| Ocupaciones militares               | 6             | 2             | 8              | 2             | 0,01       | 6             | 0,01       |
| Dirección de las empresas y de*     | 458           | 210           | 668            | 499           | 2,37       | 169           | 0,18       |
| Técnicos y profesionales cient.*    | 7.104         | 7.078         | 14.182         | 2.544         | 12,09      | 11.638        | 12,05      |
| Técnicos y profesionales de*        | 6.464         | 4.125         | 10.589         | 2.245         | 10,67      | 8.344         | 8,64       |
| Empleados de tipo administrativo    | 4.484         | 8.857         | 13.341         | 2.864         | 13,61      | 10.477        | 10,85      |
| Trabajadores de los servicios de*   | 14.756        | 18.741        | 33.497         | 4.681         | 22,24      | 28.816        | 29,84      |
| Trabajadores cualificados en*       | 182           | 16            | 198            | 37            | 0,18       | 161           | 0,17       |
| Artesanos y trabajadores*           | 9.968         | 580           | 10.548         | 1.213         | 5,76       | 9.335         | 9,67       |
| Operadores de instalaciones y*      | 4.012         | 497           | 4.509          | 914           | 4,34       | 3.595         | 3,72       |
| Ocupaciones elementales             | 13.885        | 16.184        | 30.069         | 6.045         | 28,73      | 24.024        | 24,88      |

\* Notas aclaratorias.

*Dirección de empresas y administraciones públicas**Técnicos y profesionales científicos e intelectuales.**Técnicos y profesionales de apoyo.**Trabajadores de los servicios de restauración, personales, protección y comercio.**Trabajadores cualificados en la agricultura y en la pesca.**Artesanos y trabajadores cualificados de industrias manufactureras, construcción, minería, excepto operadores de instalaciones y maquinaria .**Operadores de instalaciones y maquinaria y montadores.*

Tabla 1. COMUNIDADES AUTÓNOMAS - FEBRERO 2013

| COMUNIDADES AUTÓNOMAS | PARO REGISTRADO | VARIACIÓN MENSUAL |       | VARIACIÓN ANUAL |       |
|-----------------------|-----------------|-------------------|-------|-----------------|-------|
|                       |                 | Absoluta          | %     | Absoluta        | %     |
| <b>AMBOS SEXOS</b>    |                 |                   |       |                 |       |
| Andalucía             | 1.125.120       | 22.722            | 2,06  | 80.514          | 7,71  |
| Aragón                | 116.173         | 1.468             | 1,28  | 8.260           | 7,65  |
| Asturias              | 107.677         | 69                | 0,06  | 8.324           | 8,38  |
| Baleares              | 93.947          | -1.562            | -1,64 | -4.405          | -4,48 |
| Canarias              | 291.474         | 1.957             | 0,68  | 12.576          | 4,51  |
| Cantabria             | 59.278          | 628               | 1,07  | 6.223           | 11,73 |
| Castilla la Mancha    | 274.688         | 3.078             | 1,13  | 29.640          | 12,10 |
| Castilla-León         | 250.364         | 4.487             | 1,82  | 24.280          | 10,74 |
| Cataluña              | 665.176         | 3.359             | 0,51  | 23.228          | 3,62  |
| Comun.Valenciana      | 593.357         | 6.937             | 1,18  | 27.226          | 4,81  |
| Extremadura           | 152.267         | 167               | 0,11  | 14.090          | 10,20 |
| Galicia               | 292.823         | 2.033             | 0,70  | 18.148          | 6,61  |
| Madrid                | 570.039         | 8.120             | 1,45  | 43.665          | 8,30  |
| Murcia                | 160.068         | 1.780             | 1,12  | 8.836           | 5,84  |
| Navarra               | 56.524          | 927               | 1,67  | 4.580           | 8,82  |
| País Vasco            | 178.006         | 2.725             | 1,55  | 18.676          | 11,72 |
| Rioja, La             | 29.067          | 454               | 1,59  | 2.537           | 9,56  |
| Ceuta                 | 12.434          | 237               | 1,94  | 826             | 7,12  |
| Melilla               | 11.740          | -142              | -1,20 | 900             | 8,30  |
| Total Nacional        | 5.040.222       | 59.444            | 1,19  | 328.124         | 6,96  |
| <b>HOMBRES</b>        |                 |                   |       |                 |       |
| Andalucía             | 555.436         | 12.578            | 2,32  | 37.368          | 7,21  |
| Aragón                | 58.660          | 823               | 1,42  | 3.676           | 6,69  |
| Asturias              | 53.643          | -13               | -0,02 | 4.427           | 9,00  |
| Baleares              | 47.504          | -1.274            | -2,61 | -3.033          | -6,00 |
| Canarias              | 145.533         | 1.023             | 0,71  | 5.265           | 3,75  |
| Cantabria             | 31.259          | 179               | 0,58  | 3.348           | 12,00 |
| Castilla la Mancha    | 131.768         | 1.781             | 1,37  | 13.754          | 11,65 |
| Castilla-León         | 124.429         | 2.192             | 1,79  | 13.486          | 12,16 |
| Cataluña              | 342.902         | 1.929             | 0,57  | 6.615           | 1,97  |
| Comun.Valenciana      | 295.049         | 3.514             | 1,21  | 9.092           | 3,18  |
| Extremadura           | 70.905          | 260               | 0,37  | 8.500           | 13,62 |
| Galicia               | 144.846         | 1.172             | 0,82  | 11.201          | 8,38  |
| Madrid                | 282.209         | 3.891             | 1,40  | 20.599          | 7,87  |
| Murcia                | 78.552          | 662               | 0,85  | 1.500           | 1,95  |
| Navarra               | 28.156          | 505               | 1,83  | 2.420           | 9,40  |
| País Vasco            | 87.629          | 1.226             | 1,42  | 10.180          | 13,14 |
| Rioja, La             | 14.754          | 227               | 1,56  | 1.135           | 8,33  |
| Ceuta                 | 5.211           | 137               | 2,70  | 222             | 4,45  |
| Melilla               | 5.181           | -16               | -0,31 | 607             | 13,27 |
| Total Nacional        | 2.503.626       | 30.796            | 1,25  | 150.362         | 6,39  |
| <b>MUJERES</b>        |                 |                   |       |                 |       |
| Andalucía             | 569.684         | 10.144            | 1,81  | 43.146          | 8,19  |
| Aragón                | 57.513          | 645               | 1,13  | 4.584           | 8,66  |
| Asturias              | 54.034          | 82                | 0,15  | 3.897           | 7,77  |
| Baleares              | 46.443          | -288              | -0,62 | -1.372          | -2,87 |
| Canarias              | 145.941         | 934               | 0,64  | 7.311           | 5,27  |
| Cantabria             | 28.019          | 449               | 1,63  | 2.875           | 11,43 |
| Castilla la Mancha    | 142.920         | 1.297             | 0,92  | 15.886          | 12,51 |
| Castilla-León         | 125.935         | 2.295             | 1,86  | 10.794          | 9,37  |
| Cataluña              | 322.274         | 1.430             | 0,45  | 16.613          | 5,44  |
| Comun.Valenciana      | 298.308         | 3.423             | 1,16  | 18.134          | 6,47  |
| Extremadura           | 81.362          | -93               | -0,11 | 5.590           | 7,38  |
| Galicia               | 147.977         | 861               | 0,59  | 6.947           | 4,93  |
| Madrid                | 287.830         | 4.229             | 1,49  | 23.066          | 8,71  |
| Murcia                | 81.516          | 1.118             | 1,39  | 7.336           | 9,89  |
| Navarra               | 28.368          | 422               | 1,51  | 2.160           | 8,24  |
| País Vasco            | 90.377          | 1.499             | 1,69  | 8.496           | 10,38 |
| Rioja, La             | 14.313          | 227               | 1,61  | 1.402           | 10,86 |
| Ceuta                 | 7.223           | 100               | 1,40  | 604             | 9,13  |
| Melilla               | 6.559           | -126              | -1,88 | 293             | 4,68  |
| Total Nacional        | 2.536.596       | 28.648            | 1,14  | 177.762         | 7,54  |





TABLA 3.SEXO Y EDAD. 2006-2013. Mismo mes.

| PERIODO                           | Total P.R. | HOMBRES |        |         |        |        | MUJERES |        |         |        |        |
|-----------------------------------|------------|---------|--------|---------|--------|--------|---------|--------|---------|--------|--------|
|                                   |            | Total   | < 30   | 30-44   | 45-54  | > =55  | Total   | < 30   | 30-44   | 45-54  | > =55  |
| <b>VALORES ABSOLUTOS</b>          |            |         |        |         |        |        |         |        |         |        |        |
| 2006                              | 225.214    | 88.491  | 25.062 | 31.227  | 13.941 | 18.261 | 136.723 | 30.806 | 58.894  | 27.426 | 19.597 |
| 2007                              | 220.752    | 88.112  | 24.268 | 31.091  | 14.317 | 18.436 | 132.640 | 27.461 | 56.799  | 27.354 | 21.026 |
| 2008                              | 255.339    | 113.239 | 31.205 | 42.592  | 18.580 | 20.862 | 142.100 | 29.275 | 60.383  | 29.130 | 23.312 |
| 2009                              | 387.545    | 201.075 | 56.954 | 82.645  | 33.944 | 27.532 | 186.470 | 43.351 | 80.641  | 36.193 | 26.285 |
| 2010                              | 474.356    | 245.433 | 63.633 | 104.989 | 44.708 | 32.103 | 228.923 | 51.327 | 101.513 | 45.632 | 30.451 |
| 2011                              | 478.170    | 235.591 | 56.530 | 98.993  | 47.406 | 32.662 | 242.579 | 50.563 | 106.902 | 51.245 | 33.869 |
| 2012                              | 526.374    | 261.610 | 58.488 | 108.669 | 56.615 | 37.838 | 264.764 | 52.699 | 113.573 | 59.468 | 39.024 |
| 2013                              | 570.039    | 282.209 | 55.732 | 116.699 | 66.586 | 43.192 | 287.830 | 52.107 | 123.867 | 67.653 | 44.203 |
| <b>VARIACIÓN MENSUAL ABSOLUTA</b> |            |         |        |         |        |        |         |        |         |        |        |
| 2006                              | -45        | -607    | -287   | -164    | -25    | -131   | 562     | -269   | 484     | 210    | 137    |
| 2007                              | 2.551      | 30      | 19     | -246    | 154    | 103    | 2.521   | 703    | 862     | 552    | 404    |
| 2008                              | 8.542      | 4.856   | 1.489  | 2.262   | 818    | 287    | 3.686   | 1.201  | 1.562   | 608    | 315    |
| 2009                              | 18.289     | 9.729   | 2.798  | 4.293   | 1.942  | 696    | 8.560   | 2.933  | 3.671   | 1.399  | 557    |
| 2010                              | 8.904      | 3.747   | 1.494  | 1.621   | 736    | -104   | 5.157   | 1.765  | 2.159   | 900    | 333    |
| 2011                              | 5.702      | 1.855   | 1.417  | 170     | 394    | -126   | 3.847   | 1.714  | 1.068   | 652    | 413    |
| 2012                              | 14.909     | 8.358   | 3.181  | 3.065   | 1.671  | 441    | 6.551   | 2.499  | 2.119   | 1.368  | 565    |
| 2013                              | 8.120      | 3.891   | 358    | 3.344   | 262    | -73    | 4.229   | 401    | 3.714   | 228    | -114   |
| <b>VARIACIÓN MENSUAL RELATIVA</b> |            |         |        |         |        |        |         |        |         |        |        |
| 2006                              | -0,02      | -0,68   | -1,13  | -0,52   | -0,18  | -0,71  | 0,41    | -0,87  | 0,83    | 0,77   | 0,70   |
| 2007                              | 1,17       | 0,03    | 0,08   | -0,79   | 1,09   | 0,56   | 1,94    | 2,63   | 1,54    | 2,06   | 1,96   |
| 2008                              | 3,46       | 4,48    | 5,01   | 5,61    | 4,61   | 1,39   | 2,66    | 4,28   | 2,66    | 2,13   | 1,37   |
| 2009                              | 4,95       | 5,08    | 5,17   | 5,48    | 6,07   | 2,59   | 4,81    | 7,26   | 4,77    | 4,02   | 2,16   |
| 2010                              | 1,91       | 1,55    | 2,40   | 1,57    | 1,67   | -0,32  | 2,30    | 3,56   | 2,17    | 2,01   | 1,11   |
| 2011                              | 1,21       | 0,79    | 2,57   | 0,17    | 0,84   | -0,38  | 1,61    | 3,51   | 1,01    | 1,29   | 1,23   |
| 2012                              | 2,91       | 3,30    | 5,75   | 2,90    | 3,04   | 1,18   | 2,54    | 4,98   | 1,90    | 2,35   | 1,47   |
| 2013                              | 1,45       | 1,40    | 0,65   | 2,95    | 0,40   | -0,17  | 1,49    | 0,78   | 3,09    | 0,34   | -0,26  |
| <b>VARIACIÓN ANUAL ABSOLUTA</b>   |            |         |        |         |        |        |         |        |         |        |        |
| 2006                              | -10.001    | -7.365  | 203    | -3671   | -3897  | -2636  | 382     | -3.311 | 293     | 210    | 137    |
| 2007                              | -7.058     | -1.016  | -479   | -675    | 138    | -6.042 | -1.496  | -5.294 | 748     | 552    | 404    |
| 2008                              | 28.596     | 20.301  | 2.647  | 11.813  | 5.841  | 8.295  | 425     | 3.775  | 4.095   | 608    | 315    |
| 2009                              | 122.459    | 82.963  | 11.879 | 50.583  | 20.501 | 39.496 | 6.199   | 24.294 | 9.003   | 1.399  | 557    |
| 2010                              | 96.196     | 50.340  | 2.606  | 30.393  | 17.341 | 45.856 | 3.747   | 27.781 | 14.328  | 900    | 333    |
| 2011                              | 7.016      | -7.950  | -2.583 | -8.988  | 3.621  | 14.966 | -210    | 5.977  | 9.199   | 652    | 413    |
| 2012                              | 38.997     | 19.516  | 670    | 6.305   | 12.541 | 19.481 | 1.253   | 5.718  | 12.510  | 1.368  | 565    |
| 2013                              | 43.665     | 20.599  | -2.756 | 3.913   | 14.088 | 5.354  | 23.066  | -592   | 5.524   | 12.955 | 5.179  |
| <b>VARIACIÓN ANUAL RELATIVA</b>   |            |         |        |         |        |        |         |        |         |        |        |
| 2006                              | -4,25      | -7,68   | 0,82   | -10,52  | -21,85 | -12,61 | 0,28    | -9,70  | 0,50    | 0,77   | 0,70   |
| 2007                              | -3,1       | -1,1    | -1,9   | -2,1    | 1,0    | -24,7  | -1,1    | -16,2  | 1,3     | 2,1    | 2,0    |
| 2008                              | 12,6       | 21,8    | 9,3    | 38,4    | 45,9   | 66,0   | 0,3     | 14,8   | 7,3     | 2,1    | 1,4    |
| 2009                              | 46,2       | 70,2    | 26,4   | 157,8   | 152,5  | -330,1 | 3,4     | 127,5  | 12,6    | 4,0    | 2,2    |
| 2010                              | 25,4       | 25,8    | 4,3    | 40,7    | 63,4   | -333,4 | 1,7     | 118,0  | 16,4    | 2,0    | 1,1    |
| 2011                              | 1,5        | -3,3    | -4,4   | -8,3    | 8,3    | 84,6   | -0,1    | 13,4   | 9,4     | 1,3    | 1,2    |
| 2012                              | 8,0        | 8,1     | 1,2    | 6,2     | 28,5   | 106,1  | 0,5     | 12,2   | 12,4    | 2,4    | 1,5    |
| 2013                              | 8,3        | 7,9     | -4,7   | 3,5     | 26,8   | 14,1   | 8,7     | -1,1   | 4,7     | 23,7   | 13,3   |

TABLA 4. ACTIVIDAD ECONÓMICA. 2006-2013. Mismo mes

|                                   | TOTAL P.R. |             |           |           |           | S/E anterior |
|-----------------------------------|------------|-------------|-----------|-----------|-----------|--------------|
|                                   |            | Agricultura | Industria | Construc. | Servicios |              |
| <b>VALORES ABSOLUTOS</b>          |            |             |           |           |           |              |
| 2006                              | 225.214    | 1.813       | 20.992    | 18.345    | 171.898   | 12.166       |
| 2007                              | 220.752    | 1.949       | 19.767    | 19.770    | 168.941   | 10.325       |
| 2008                              | 255.339    | 2.537       | 19.989    | 31.640    | 191.008   | 10.165       |
| 2009                              | 387.545    | 1.759       | 37.088    | 75.103    | 262.581   | 11.014       |
| 2010                              | 474.356    | 2.560       | 42.315    | 82.939    | 328.639   | 17.903       |
| 2011                              | 478.170    | 3.064       | 39.459    | 73.122    | 340.416   | 22.109       |
| 2012                              | 526.374    | 3.951       | 43.027    | 77.772    | 377.784   | 23.840       |
| 2013                              | 570.039    | 4.540       | 46.635    | 76.942    | 418.531   | 23.391       |
| <b>VARIACIÓN MENSUAL ABSOLUTA</b> |            |             |           |           |           |              |
| 2006                              | -45        | 75          | 0         | -510      | 181       | 209          |
| 2007                              | 2.551      | 39          | -184      | -420      | 2.602     | 514          |
| 2008                              | 8.542      | 128         | 80        | 1.606     | 5.922     | 806          |
| 2009                              | 18.289     | 64          | 1.867     | 2.947     | 12.486    | 925          |
| 2010                              | 8.904      | 122         | 545       | 27        | 6.932     | 1.278        |
| 2011                              | 5.702      | 135         | -71       | -184      | 5.111     | 711          |
| 2012                              | 14.909     | 274         | 832       | 1.512     | 11.259    | 1.032        |
| 2.013                             | 8.120      | 120         | 246       | 340       | 6.559     | 855          |
| <b>VARIACIÓN MENSUAL RELATIVA</b> |            |             |           |           |           |              |
| 2006                              | -0,02      | 4,32        | 0,00      | -2,70     | 0,11      | 1,75         |
| 2007                              | 1,17       | 2,04        | -0,92     | -2,08     | 1,56      | 5,24         |
| 2008                              | 3,46       | 5,31        | 0,40      | 5,35      | 3,20      | 8,61         |
| 2009                              | 4,95       | 3,78        | 5,30      | 4,08      | 4,99      | 9,17         |
| 2010                              | 1,91       | 5,00        | 1,30      | 0,03      | 2,15      | 7,69         |
| 2011                              | 1,21       | 4,61        | -0,18     | -0,25     | 1,52      | 3,32         |
| 2012                              | 2,91       | 7,45        | 1,97      | 1,98      | 3,07      | 4,52         |
| 2.013                             | 1,45       | 2,71        | 0,53      | 0,44      | 1,59      | 3,79         |
| <b>VARIACIÓN ANUAL ABSOLUTA</b>   |            |             |           |           |           |              |
| 2006                              | -7.897     | 610         | -1.755    | -1.042    | -1.697    | -4.013       |
| 2007                              | -4.462     | 136         | -1.225    | 1.425     | -2.957    | -1.841       |
| 2008                              | 34.587     | 588         | 222       | 11.870    | 22.067    | -160         |
| 2009                              | 132.206    | -778        | 17.099    | 43.463    | 71.573    | 849          |
| 2010                              | 86.811     | 801         | 5.227     | 7.836     | 66.058    | 6.889        |
| 2011                              | 3.814      | 504         | -2.856    | -9.817    | 11.777    | 4.206        |
| 2012                              | 48.204     | 887         | 3.568     | 4.650     | 37.368    | 1.731        |
| 2.013                             | 43.665     | 589         | 3.608     | -830      | 40.747    | -449         |
| <b>VARIACIÓN ANUAL RELATIVA</b>   |            |             |           |           |           |              |
| 2006                              | -3,39      | 50,71       | -7,72     | -5,37     | -0,98     | -24,80       |
| 2007                              | -1,98      | 7,50        | -5,84     | 7,77      | -1,72     | -15,13       |
| 2008                              | 15,67      | 30,17       | 1,12      | 60,04     | 13,06     | -1,55        |
| 2009                              | 51,78      | -30,67      | 85,54     | 137,37    | 37,47     | 8,35         |
| 2010                              | 22,40      | 45,54       | 14,09     | 10,43     | 25,16     | 62,55        |
| 2011                              | 0,80       | 19,69       | -6,75     | -11,84    | 3,58      | 23,49        |
| 2012                              | 10,08      | 28,95       | 9,04      | 6,36      | 10,98     | 7,83         |
| 2.013                             | 8,30       | 14,91       | 8,39      | -1,07     | 10,79     | -1,88        |



TABLA 6. SEXO Y EDAD. Variación mensual absoluta. Series SISPE

| PERIODO     | TOTAL P.R. | HOMBRES |        |         |        |         |       | MUJERES |        |         |        |         |       |
|-------------|------------|---------|--------|---------|--------|---------|-------|---------|--------|---------|--------|---------|-------|
|             |            | Total   | < 25   | 25 - 29 | 30-44  | 45 - 54 | > 55  | Total   | < 25   | 25 - 29 | 30-44  | 45 - 54 | > 55  |
| <b>2009</b> |            |         |        |         |        |         |       |         |        |         |        |         |       |
| Enero       | 23.923     | 12.104  | 2.182  | 1.769   | 5.246  | 1.985   | 922   | 11.819  | 1.694  | 2.082   | 5.380  | 1.987   | 676   |
| Febrero     | 18.289     | 9.729   | 1.521  | 1.277   | 4.293  | 1.942   | 696   | 8.560   | 1.598  | 1.335   | 3.671  | 1.399   | 557   |
| Marzo       | 18.128     | 10.058  | 1.602  | 1.434   | 4.534  | 1.848   | 640   | 8.070   | 1.277  | 1.077   | 3.638  | 1.531   | 547   |
| Abril       | 9.469      | 4.376   | 77     | 531     | 2.286  | 1.052   | 430   | 5.093   | 239    | 549     | 2.825  | 1.147   | 333   |
| Mayo        | 2.131      | 435     | -475   | -198    | 426    | 513     | 169   | 1.696   | -318   | -135    | 1.245  | 690     | 214   |
| Junio       | 1.011      | -2.319  | -1.784 | -976    | -346   | 335     | 452   | 3.330   | -1.519 | -97     | 2.634  | 1.745   | 567   |
| Julio       | -2.020     | -3.637  | -1.327 | -1.093  | -1.557 | 82      | 258   | 1.617   | -112   | 137     | 860    | 518     | 214   |
| Agosto      | 8.495      | 3.621   | -174   | 698     | 2.128  | 733     | 236   | 4.874   | 633    | 1.003   | 2.305  | 717     | 216   |
| Septiembre  | 6.025      | 5.107   | 2.697  | 774     | 981    | 476     | 179   | 918     | 2.182  | -98     | -840   | -603    | 277   |
| Octubre     | 11.074     | 7.005   | 1.130  | 1.176   | 2.761  | 1.407   | 531   | 4.069   | 952    | 629     | 1.063  | 992     | 433   |
| Noviembre   | 6.366      | 236.009 | 96     | 448     | 2.219  | 944     | 451   | 2.208   | -80    | 223     | 1.195  | 516     | 354   |
| Diciembre   | 3.705      | 6.130   | -1.489 | 548     | 4.755  | 1.658   | 658   | -2.425  | -1.941 | -286    | 123    | -214    | -107  |
| <b>2010</b> |            |         |        |         |        |         |       |         |        |         |        |         |       |
| Enero       | 13.523     | 5.677   | 732    | 758     | 2.536  | 980     | 671   | 7.846   | 836    | 1.060   | 3.665  | 1.500   | 785   |
| Febrero     | 8.904      | 3.747   | 1.194  | 300     | 1.621  | 736     | -104  | 5.157   | 1.241  | 524     | 2.159  | 900     | 333   |
| Marzo       | 5.666      | 1.957   | 362    | 30      | 826    | 593     | 146   | 3.709   | 731    | 287     | 1.490  | 857     | 344   |
| Abril       | 1.222      | -1.905  | -181   | -836    | -1.116 | 159     | 69    | 3.127   | 156    | 19      | 1.633  | 991     | 328   |
| Mayo        | -6.583     | -5.286  | -1.071 | -1.387  | -2.579 | -198    | -51   | -1.297  | -700   | -572    | -397   | 198     | 174   |
| Junio       | -3.748     | -5.646  | -2.019 | -1.440  | -1.912 | -177    | -98   | -1.898  | -1.465 | -319    | 1.575  | 1.531   | 576   |
| Julio       | -8.193     | -6.358  | -2.045 | -1.318  | -2.217 | -582    | -196  | -1.835  | -1.333 | -201    | -93    | -350    | 142   |
| Agosto      | 5.889      | 1.442   | -449   | 251     | 906    | 537     | 197   | 4.447   | 468    | 806     | 2.019  | 811     | 343   |
| Septiembre  | 3.034      | 1.819   | 2.952  | 314     | -1.005 | -229    | -213  | 1.215   | 2.123  | -108    | -893   | -119    | 212   |
| Octubre     | -255       | 94      | 576    | 104     | -786   | 171     | 29    | -349    | 716    | -222    | -1.480 | 430     | 207   |
| Noviembre   | -2.309     | -1.075  | -192   | -464    | -673   | 126     | 128   | -1.234  | -336   | -500    | -587   | -16     | 205   |
| Diciembre   | -7.151     | -717    | -2.748 | -553    | 1.188  | 1.085   | 311   | -6.434  | -2.456 | -1.190  | -1.779 | -786    | -223  |
| <b>2011</b> |            |         |        |         |        |         |       |         |        |         |        |         |       |
| Enero       | 7.016      | -7.950  | -2.583 | -4.443  | -4.545 | 3.040   | 581   | 14.966  | -210   | -503    | 6.480  | 5.861   | 3.338 |
| Febrero     | 5.702      | 1.855   | 1.203  | 214     | 170    | 394     | -126  | 3.847   | 1.265  | 449     | 1.068  | 652     | 413   |
| Marzo       | 3.855      | 1.922   | 815    | -56     | 386    | 517     | 260   | 1.933   | 711    | -130    | 244    | 684     | 424   |
| Abril       | -2.955     | -1.153  | -503   | -657    | -519   | 280     | 246   | -1.802  | -472   | -771    | -621   | -47     | 109   |
| Mayo        | -3.194     | -3.297  | -581   | -953    | -1.926 | -166    | 329   | 103     | -267   | -253    | -236   | 417     | 442   |
| Junio       | -6.365     | -5.970  | -2.147 | -1.302  | -2.316 | -189    | -16   | -395    | -1.801 | -478    | 418    | 1.035   | 431   |
| Julio       | 446        | -1.911  | -978   | -771    | -463   | 66      | 235   | 2.357   | -155   | 154     | 1.382  | 559     | 417   |
| Agosto      | 5.040      | 1.577   | -731   | 173     | 943    | 909     | 283   | 3.463   | 151    | 756     | 1.468  | 768     | 320   |
| Septiembre  | 10.209     | 7.128   | 3.125  | 783     | 1.761  | 1.096   | 363   | 3.081   | 2.453  | -113    | 27     | 385     | 329   |
| Octubre     | 11.819     | 8.241   | 1.390  | 1.272   | 3.341  | 1.421   | 817   | 3.578   | 1.154  | 528     | 176    | 1.100   | 620   |
| Noviembre   | -4.013     | -398    | -64    | -270    | -446   | 213     | 169   | -3.615  | -506   | -998    | -1.973 | -327    | 189   |
| Diciembre   | -4.303     | 780     | -2.312 | -375    | 1.341  | 1.379   | 747   | -5.083  | -2.505 | -842    | -1.431 | -339    | 34    |
| <b>2012</b> |            |         |        |         |        |         |       |         |        |         |        |         |       |
| Enero       | 22.756     | 10.742  | 1.453  | 1.466   | 4.509  | 2.012   | 1.302 | 12.014  | 1.225  | 1.796   | 5.098  | 2.620   | 1.275 |
| Febrero     | 14.909     | 8.358   | 1.931  | 1.250   | 3.065  | 1.671   | 441   | 6.551   | 1.701  | 798     | 2.119  | 1.368   | 565   |
| Marzo       | 4.501      | 1.998   | 584    | -130    | 365    | 652     | 527   | 2.503   | 506    | 63      | 686    | 698     | 550   |
| Abril       | 442        | -411    | -385   | -360    | -632   | 572     | 394   | 853     | -326   | -402    | 471    | 577     | 533   |
| Mayo        | -1.577     | -2.725  | -831   | -846    | -1.481 | 295     | 138   | 1.148   | -517   | -179    | 706    | 738     | 400   |
| Junio       | -8.494     | -6.240  | -2.941 | -1.309  | -2.022 | -91     | 123   | -2.254  | -2.378 | -698    | -76    | 530     | 368   |
| Julio       | 1.175      | -1.227  | -1.067 | -736    | -179   | 396     | 359   | 2.402   | -508   | 67      | 2.001  | 491     | 351   |
| Agosto      | 4.840      | 1.671   | -592   | 70      | 1.106  | 778     | 309   | 3.169   | 94     | 876     | 1.419  | 518     | 262   |
| Septiembre  | 9.196      | 6.728   | 2.855  | 1.229   | 1.555  | 905     | 184   | 2.468   | 2.031  | 270     | -64    | 48      | 183   |
| Octubre     | 12.897     | 7.474   | 1.068  | 1.177   | 3.112  | 1.515   | 602   | 5.423   | 1.081  | 789     | 1.913  | 1.227   | 413   |
| Noviembre   | 4.408      | 2.810   | 101    | 142     | 968    | 1.187   | 412   | 1.598   | 60     | -190    | 265    | 958     | 505   |
| Diciembre   | -9.278     | -2.239  | -2.789 | -1.059  | 160    | 964     | 485   | -7.039  | -2.706 | -1.641  | -2.250 | -380    | -62   |
| <b>2013</b> |            |         |        |         |        |         |       |         |        |         |        |         |       |
| Enero       | 17.435     | 8.869   | 444    | 1.163   | 3.902  | 1.957   | 1.403 | 8.566   | 363    | 1.138   | 3.797  | 2.136   | 1.132 |
| Febrero     | 8.120      | 3.891   | 1.013  | 443     | 1.176  | 841     | 418   | 4.229   | 1.177  | 438     | 1.426  | 644     | 544   |
| Marzo       |            |         |        |         |        |         |       |         |        |         |        |         |       |
| Abril       |            |         |        |         |        |         |       |         |        |         |        |         |       |
| Mayo        |            |         |        |         |        |         |       |         |        |         |        |         |       |
| Junio       |            |         |        |         |        |         |       |         |        |         |        |         |       |
| Julio       |            |         |        |         |        |         |       |         |        |         |        |         |       |
| Agosto      |            |         |        |         |        |         |       |         |        |         |        |         |       |
| Septiembre  |            |         |        |         |        |         |       |         |        |         |        |         |       |
| Octubre     |            |         |        |         |        |         |       |         |        |         |        |         |       |
| Noviembre   |            |         |        |         |        |         |       |         |        |         |        |         |       |
| Diciembre   |            |         |        |         |        |         |       |         |        |         |        |         |       |

TABLA 7. SEXO Y EDAD. Variación mensual relativa. Serie SISPE

| PERIODO     | TOTAL P.R. | HOMBRES |        |         |       |         |       | MUJERES |        |         |       |         |       |
|-------------|------------|---------|--------|---------|-------|---------|-------|---------|--------|---------|-------|---------|-------|
|             |            | Total   | < 25   | 25 - 29 | 30-44 | 45 - 54 | > 55  | Total   | < 25   | 25 - 29 | 30-44 | 45 - 54 | > 55  |
| <b>2009</b> |            |         |        |         |       |         |       |         |        |         |       |         |       |
| Enero       | 6,93       | 6,75    | 8,88   | 6,90    | 7,18  | 6,61    | 3,56  | 7,12    | 10,48  | 10,17   | 7,52  | 6,06    | 2,70  |
| Febrero     | 4,95       | 5,08    | 5,68   | 4,66    | 5,48  | 6,07    | 2,59  | 4,81    | 8,95   | 5,92    | 4,77  | 4,02    | 2,16  |
| Marzo       | 4,68       | 5,00    | 5,66   | 5,00    | 5,49  | 5,44    | 2,32  | 4,33    | 6,56   | 4,51    | 4,51  | 4,23    | 2,08  |
| Abril       | 2,33       | 2,07    | 0,26   | 1,76    | 2,62  | 2,94    | 1,53  | 2,62    | 1,15   | 2,20    | 3,35  | 3,04    | 1,24  |
| Mayo        | 0,51       | 0,20    | -1,59  | -0,65   | 0,48  | 1,39    | 0,59  | 0,85    | -1,52  | -0,53   | 1,43  | 1,78    | 0,79  |
| Junio       | 0,24       | -1,07   | -6,05  | -3,21   | -0,38 | 0,90    | 1,57  | 1,65    | -7,35  | -0,38   | 2,98  | 4,41    | 2,07  |
| Julio       | -0,48      | -1,70   | -4,79  | -3,71   | -1,74 | 0,22    | 0,88  | 0,79    | -0,59  | 0,54    | 0,95  | 1,25    | 0,77  |
| Agosto      | 2,04       | 1,72    | -0,66  | 2,46    | 2,42  | 1,94    | 0,80  | 2,36    | 3,33   | 3,95    | 2,51  | 1,71    | 0,77  |
| Septiembre  | 1,42       | 2,39    | 10,29  | 2,66    | 1,09  | 1,24    | 0,60  | 0,43    | 11,10  | -0,37   | -0,89 | -1,42   | 0,98  |
| Octubre     | 2,57       | 3,20    | 3,91   | 3,94    | 3,03  | 3,61    | 1,78  | 1,92    | 4,36   | 2,39    | 1,14  | 2,37    | 1,51  |
| Noviembre   | 1,44       | 1,84    | 0,32   | 1,44    | 2,36  | 2,34    | 1,48  | 1,02    | -0,35  | 0,83    | 1,27  | 1,20    | 1,22  |
| Diciembre   | 0,83       | 2,67    | -4,94  | 1,74    | 4,95  | 4,01    | 2,13  | -1,11   | -8,55  | -1,05   | 0,13  | -0,49   | -0,36 |
| <b>2010</b> |            |         |        |         |       |         |       |         |        |         |       |         |       |
| Enero       | 2,99       | 2,41    | 2,56   | 2,37    | 2,52  | 2,28    | 2,13  | 3,63    | 4,02   | 3,94    | 3,83  | 3,47    | 2,68  |
| Febrero     | 1,91       | 1,55    | 4,07   | 0,92    | 1,57  | 1,67    | -0,32 | 2,30    | 5,74   | 1,87    | 2,17  | 2,01    | 1,11  |
| Marzo       | 1,19       | 0,80    | 1,18   | 0,09    | 0,79  | 1,33    | 0,45  | 1,62    | 3,20   | 1,01    | 1,47  | 1,88    | 1,13  |
| Abril       | 0,25       | -0,77   | -0,59  | -2,53   | -1,05 | 0,35    | 0,21  | 1,34    | 0,66   | 0,07    | 1,59  | 2,13    | 1,07  |
| Mayo        | -1,37      | -2,15   | -3,48  | -4,30   | -2,46 | -0,44   | -0,16 | -0,55   | -2,95  | -1,99   | -0,38 | 0,42    | 0,56  |
| Junio       | -0,79      | -2,35   | -6,80  | -4,66   | -1,87 | -0,39   | -0,30 | 0,81    | -6,36  | -1,13   | 1,51  | 3,21    | 1,84  |
| Julio       | -1,74      | -2,71   | -7,40  | -4,48   | -2,21 | -1,29   | -0,61 | -0,78   | -6,18  | -0,72   | -0,09 | -0,71   | 0,45  |
| Agosto      | 1,27       | 0,63    | -1,75  | 0,89    | 0,92  | 1,21    | 0,62  | 1,90    | 2,31   | 2,91    | 1,91  | 1,66    | 1,07  |
| Septiembre  | 0,65       | 0,79    | 11,73  | 1,11    | -1,02 | -0,51   | -0,66 | 0,51    | 10,25  | -0,38   | -0,83 | -0,24   | 0,66  |
| Octubre     | -0,05      | 0,04    | 2,05   | 0,36    | -0,80 | 0,38    | 0,09  | -0,15   | 3,14   | -0,78   | -1,39 | 0,87    | 0,64  |
| Noviembre   | -0,49      | -0,46   | -0,67  | -1,61   | -0,69 | 0,28    | 0,40  | -0,51   | -1,43  | -1,78   | -0,56 | -0,03   | 0,63  |
| Diciembre   | -1,52      | -0,31   | -9,64  | -1,95   | 1,23  | 2,41    | 0,97  | -2,70   | -10,58 | -4,30   | -1,70 | -1,57   | -0,68 |
| <b>2011</b> |            |         |        |         |       |         |       |         |        |         |       |         |       |
| Enero       | 1,51       | -3,29   | -8,80  | -13,56  | -4,40 | 6,91    | 1,80  | 6,69    | -0,97  | -1,80   | 6,52  | 13,10   | 11,08 |
| Febrero     | 1,21       | 0,79    | 4,49   | 0,76    | 0,17  | 0,84    | -0,38 | 1,61    | 5,91   | 1,64    | 1,01  | 1,29    | 1,23  |
| Marzo       | 0,81       | 0,82    | 2,91   | -0,20   | 0,39  | 1,09    | 0,80  | 0,80    | 3,14   | -0,47   | 0,23  | 1,33    | 1,25  |
| Abril       | -0,61      | -0,49   | -1,75  | -2,31   | -0,52 | 0,58    | 0,75  | -0,74   | -2,02  | -2,78   | -0,58 | -0,09   | 0,32  |
| Mayo        | -0,67      | -1,39   | -2,05  | -3,42   | -1,95 | -0,34   | 0,99  | 0,04    | -1,17  | -0,94   | -0,22 | 0,80    | 1,28  |
| Junio       | -1,34      | -2,56   | -7,75  | -4,84   | -2,39 | -0,39   | -0,05 | -0,16   | -7,96  | -1,79   | 0,39  | 1,98    | 1,24  |
| Julio       | 0,09       | -0,84   | -3,82  | -3,01   | -0,49 | 0,14    | 0,70  | 0,97    | -0,74  | 0,59    | 1,30  | 1,05    | 1,18  |
| Agosto      | 1,07       | 0,70    | -2,97  | 0,70    | 1,00  | 1,90    | 0,84  | 1,41    | 0,73   | 2,86    | 1,36  | 1,43    | 0,90  |
| Septiembre  | 2,15       | 3,14    | 13,10  | 3,13    | 1,85  | 2,24    | 1,07  | 1,24    | 11,78  | -0,42   | 0,02  | 0,70    | 0,91  |
| Octubre     | 2,44       | 3,52    | 5,15   | 4,94    | 3,45  | 2,85    | 2,38  | 1,42    | 4,96   | 1,95    | 0,16  | 2,00    | 1,71  |
| Noviembre   | -0,81      | -0,16   | -0,23  | -1,00   | -0,45 | 0,41    | 0,48  | -1,42   | -2,07  | -3,62   | -1,80 | -0,58   | 0,51  |
| Diciembre   | -0,87      | 0,32    | -8,17  | -1,40   | 1,34  | 2,67    | 2,11  | -2,02   | -10,47 | -3,17   | -1,33 | -0,61   | 0,09  |
| <b>2012</b> |            |         |        |         |       |         |       |         |        |         |       |         |       |
| Enero       | 4,66       | 4,43    | 5,59   | 5,56    | 4,46  | 3,80    | 3,61  | 4,88    | 5,72   | 6,97    | 4,79  | 4,72    | 3,43  |
| Febrero     | 2,91       | 3,30    | 7,03   | 4,49    | 2,90  | 3,04    | 1,18  | 2,54    | 7,51   | 2,90    | 1,90  | 2,35    | 1,47  |
| Marzo       | 0,86       | 0,76    | 1,99   | -0,45   | 0,34  | 1,15    | 1,39  | 0,95    | 2,08   | 0,22    | 0,60  | 1,17    | 1,41  |
| Abril       | 0,08       | -0,16   | -1,28  | -1,24   | -0,58 | 1,00    | 1,03  | 0,32    | -1,31  | -1,41   | 0,41  | 0,96    | 1,35  |
| Mayo        | -0,30      | -1,04   | -2,81  | -2,96   | -1,37 | 0,51    | 0,36  | 0,43    | -2,11  | -0,64   | 0,62  | 1,21    | 1,00  |
| Junio       | -1,60      | -2,40   | -10,23 | -4,71   | -1,89 | -0,16   | 0,32  | -0,84   | -9,90  | -2,51   | -0,07 | 0,86    | 0,91  |
| Julio       | 0,23       | -0,48   | -4,13  | -2,78   | -0,17 | 0,68    | 0,92  | 0,90    | -2,35  | 0,25    | 1,73  | 0,79    | 0,86  |
| Agosto      | 0,93       | 0,66    | -2,39  | 0,27    | 1,06  | 1,33    | 0,78  | 1,18    | 0,44   | 3,22    | 1,21  | 0,83    | 0,64  |
| Septiembre  | 1,74       | 2,64    | 11,82  | 4,77    | 1,47  | 1,53    | 0,46  | 0,91    | 9,57   | 0,96    | -0,05 | 0,08    | 0,44  |
| Octubre     | 2,40       | 2,86    | 3,95   | 4,36    | 2,90  | 2,52    | 1,51  | 1,97    | 4,65   | 2,78    | 1,61  | 1,95    | 0,99  |
| Noviembre   | 0,80       | 1,05    | 0,36   | 0,50    | 0,88  | 1,93    | 1,02  | 0,57    | 0,25   | -0,65   | 0,22  | 1,49    | 1,20  |
| Diciembre   | -1,68      | -0,82   | -9,90  | -3,74   | 0,14  | 1,53    | 1,19  | -2,50   | -11,09 | -5,67   | -1,86 | -0,58   | -0,15 |
| <b>2013</b> |            |         |        |         |       |         |       |         |        |         |       |         |       |
| Enero       | 3,2        | 3,3     | 1,7    | 4,3     | 3,5   | 3,1     | 3,4   | 3,1     | 1,7    | 4,2     | 3,2   | 3,3     | 2,7   |
| Febrero     | 1,45       | 1,40    | 3,92   | 1,56    | 1,02  | 1,28    | 0,98  | 1,49    | 5,34   | 1,54    | 1,16  | 0,96    | 1,25  |
| Marzo       |            |         |        |         |       |         |       |         |        |         |       |         |       |
| Abril       |            |         |        |         |       |         |       |         |        |         |       |         |       |
| Mayo        |            |         |        |         |       |         |       |         |        |         |       |         |       |
| Junio       |            |         |        |         |       |         |       |         |        |         |       |         |       |
| Julio       |            |         |        |         |       |         |       |         |        |         |       |         |       |
| Agosto      |            |         |        |         |       |         |       |         |        |         |       |         |       |
| Septiembre  |            |         |        |         |       |         |       |         |        |         |       |         |       |
| Octubre     |            |         |        |         |       |         |       |         |        |         |       |         |       |
| Noviembre   |            |         |        |         |       |         |       |         |        |         |       |         |       |
| Diciembre   |            |         |        |         |       |         |       |         |        |         |       |         |       |

TABLA 8. SEXO Y EDAD. Variación anual absoluta. Serie SISPE

| PERIODO     | TOTAL P.R. | HOMBRES |        |         |        |         |       | MUJERES |        |         |        |         |       |
|-------------|------------|---------|--------|---------|--------|---------|-------|---------|--------|---------|--------|---------|-------|
|             |            | Total   | < 25   | 25 - 29 | 30-44  | 45 - 54 | > 55  | Total   | < 25   | 25 - 29 | 30-44  | 45 - 54 | > 55  |
| <b>2009</b> |            |         |        |         |        |         |       |         |        |         |        |         |       |
| Enero       | 122.459    | 82.963  | 11.879 | 12.561  | 38.022 | 14.240  | 6.261 | 39.496  | 6.199  | 6.145   | 18.149 | 6.272   | 2.731 |
| Febrero     | 132.206    | 87.836  | 12.607 | 13.142  | 40.053 | 15.364  | 6.670 | 44.370  | 7.069  | 7.007   | 20.258 | 7.063   | 2.973 |
| Marzo       | 151.749    | 96.456  | 13.751 | 14.664  | 43.953 | 16.679  | 7.409 | 55.293  | 8.421  | 8.696   | 25.148 | 9.369   | 3.659 |
| Abril       | 155.531    | 96.415  | 13.139 | 14.608  | 44.368 | 16.823  | 7.477 | 59.116  | 8.593  | 9.371   | 27.321 | 10.127  | 3.704 |
| Mayo        | 154.613    | 93.918  | 12.081 | 14.031  | 43.843 | 16.685  | 7.278 | 60.695  | 8.217  | 9.317   | 28.665 | 10.751  | 3.745 |
| Junio       | 151.348    | 89.847  | 10.114 | 13.040  | 42.561 | 16.689  | 7.443 | 61.501  | 7.058  | 9.331   | 29.824 | 11.312  | 3.976 |
| Julio       | 148.129    | 85.994  | 9.571  | 11.946  | 40.504 | 16.560  | 7.413 | 62.135  | 7.500  | 8.979   | 29.833 | 11.675  | 4.148 |
| Agosto      | 145.525    | 83.332  | 8.847  | 11.512  | 39.614 | 16.163  | 7.196 | 62.193  | 7.472  | 8.782   | 29.971 | 11.667  | 4.301 |
| Septiembre  | 141.812    | 80.835  | 8.958  | 11.089  | 38.019 | 15.702  | 7.067 | 60.977  | 8.164  | 8.467   | 28.634 | 11.356  | 4.356 |
| Octubre     | 126.699    | 71.334  | 7.189  | 9.318   | 33.529 | 14.660  | 6.638 | 55.365  | 6.532  | 7.399   | 26.067 | 11.034  | 4.333 |
| Noviembre   | 117.785    | 63.993  | 5.642  | 7.915   | 30.377 | 13.794  | 6.265 | 53.792  | 5.829  | 7.082   | 25.423 | 10.987  | 4.471 |
| Diciembre   | 132.206    | 87.836  | 12.607 | 13.142  | 40.053 | 15.364  | 6.670 | 44.370  | 7.069  | 7.007   | 20.258 | 7.063   | 2.973 |
| <b>2010</b> |            |         |        |         |        |         |       |         |        |         |        |         |       |
| Enero       | 96.196     | 50.340  | 2.606  | 5.377   | 25.016 | 11.970  | 5.371 | 45.856  | 3.747  | 5.397   | 22.384 | 9.938   | 4.390 |
| Febrero     | 86.811     | 44.358  | 2.279  | 4.400   | 22.344 | 10.764  | 4.571 | 42.453  | 3.390  | 4.586   | 20.872 | 9.439   | 4.166 |
| Marzo       | 74.349     | 36.257  | 1.039  | 2.996   | 18.636 | 9.509   | 4.077 | 38.092  | 2.844  | 3.796   | 18.724 | 8.765   | 3.963 |
| Abril       | 66.102     | 29.976  | 781    | 1.629   | 15.234 | 8.616   | 3.716 | 36.126  | 2.761  | 3.266   | 17.532 | 8.609   | 3.958 |
| Mayo        | 57.388     | 24.255  | 185    | 440     | 12.229 | 7.905   | 3.496 | 33.133  | 2.379  | 2.829   | 15.890 | 8.117   | 3.918 |
| Junio       | 52.629     | 20.928  | -50    | -24     | 10.663 | 7.393   | 2.946 | 31.701  | 2.433  | 2.607   | 14.831 | 7.903   | 3.927 |
| Julio       | 46.456     | 18.207  | -768   | -249    | 10.003 | 6.729   | 2.492 | 28.249  | 1.212  | 2.269   | 13.878 | 7.035   | 3.855 |
| Agosto      | 43.850     | 16.028  | -1.043 | -696    | 8.781  | 6.533   | 2.453 | 27.822  | 1.047  | 2.072   | 13.592 | 7.129   | 3.982 |
| Septiembre  | 40.859     | 12.740  | -788   | -1.156  | 6.795  | 5.828   | 2.061 | 28.119  | 988    | 2.062   | 13.539 | 7.613   | 3.917 |
| Octubre     | 29.530     | 5.829   | -1.342 | -2.228  | 3.248  | 4.592   | 1.559 | 23.701  | 752    | 1.211   | 10.996 | 7.051   | 3.691 |
| Noviembre   | 20.855     | 596     | -1.630 | -3.140  | 356    | 3.774   | 1.236 | 20.259  | 496    | 488     | 9.214  | 6.519   | 3.542 |
| Diciembre   | 9.999      | -6.251  | -2.889 | -4.241  | -3.211 | 3.201   | 889   | 16.250  | -19    | -416    | 7.312  | 5.947   | 3.426 |
| <b>2011</b> |            |         |        |         |        |         |       |         |        |         |        |         |       |
| Enero       | 7.016      | -7.950  | -2.583 | -4.443  | -4.545 | 3.040   | 581   | 14.966  | -210   | -503    | 6.480  | 5.861   | 3.338 |
| Febrero     | 3.814      | -9.842  | -2.574 | -4.529  | -5.996 | 2.698   | 559   | 13.656  | -186   | -578    | 5.389  | 5.613   | 3.418 |
| Marzo       | 2.003      | -9.877  | -2.121 | -4.615  | -6.436 | 2.622   | 673   | 11.880  | -206   | -995    | 4.143  | 5.440   | 3.498 |
| Abril       | -2.174     | -9.125  | -2.443 | -4.436  | -5.839 | 2.743   | 850   | 6.951   | -834   | -1.785  | 1.889  | 4.402   | 3.279 |
| Mayo        | 1.215      | -7.136  | -1.953 | -4.002  | -5.186 | 2.775   | 1.230 | 8.351   | -401   | -1.466  | 2.050  | 4.621   | 3.547 |
| Junio       | -1.402     | -7.460  | -2.081 | -3.864  | -5.590 | 2.763   | 1.312 | 6.058   | -737   | -1.625  | 893    | 4.125   | 3.402 |
| Julio       | 7.237      | -3.013  | -1.014 | -3.317  | -3.836 | 3.411   | 1.743 | 10.250  | 441    | -1.270  | 2.368  | 5.034   | 3.677 |
| Agosto      | 6.388      | -2.878  | -1.296 | -3.395  | -3.799 | 3.783   | 1.829 | 9.266   | 124    | -1.320  | 1.817  | 4.991   | 3.654 |
| Septiembre  | 13.563     | 2.431   | -1.123 | -2.926  | -1.033 | 5.108   | 2.405 | 11.132  | 454    | -1.325  | 2.737  | 5.495   | 3.771 |
| Octubre     | 25.637     | 10.578  | -309   | -1.758  | 3.094  | 6.358   | 3.193 | 15.059  | 892    | -575    | 4.393  | 6.165   | 4.184 |
| Noviembre   | 23.933     | 11.255  | -181   | -1.564  | 3.321  | 6.445   | 3.234 | 12.678  | 722    | -1.073  | 3.007  | 5.854   | 4.168 |
| Diciembre   | 26.781     | 12.752  | 255    | -1.386  | 3.474  | 6.739   | 3.670 | 14.029  | 673    | -725    | 3.355  | 6.301   | 4.425 |
| <b>2012</b> |            |         |        |         |        |         |       |         |        |         |        |         |       |
| Enero       | 38.997     | 19.516  | 670    | -476    | 6.781  | 7.932   | 4.609 | 19.481  | 1.253  | 98      | 5.620  | 7.507   | 5.003 |
| Febrero     | 48.204     | 26.019  | 1.398  | 560     | 9.676  | 9.209   | 5.176 | 22.185  | 1.689  | 447     | 6.671  | 8.223   | 5.155 |
| Marzo       | 48.850     | 26.095  | 1.167  | 486     | 9.655  | 9.344   | 5.443 | 22.755  | 1.484  | 640     | 7.113  | 8.237   | 5.281 |
| Abril       | 52.247     | 26.837  | 1.285  | 783     | 9.542  | 9.636   | 5.591 | 25.410  | 1.630  | 1.009   | 8.205  | 8.861   | 5.705 |
| Mayo        | 53.864     | 27.409  | 1.035  | 890     | 9.987  | 10.097  | 5.400 | 26.455  | 1.380  | 1.083   | 9.147  | 9.182   | 5.663 |
| Junio       | 51.735     | 27.139  | 241    | 883     | 10.281 | 10.195  | 5.539 | 24.596  | 803    | 863     | 8.653  | 8.677   | 5.600 |
| Julio       | 52.464     | 27.823  | 152    | 918     | 10.565 | 10.525  | 5.663 | 24.641  | 450    | 776     | 9.272  | 8.609   | 5.534 |
| Agosto      | 52.264     | 27.917  | 291    | 815     | 10.728 | 10.394  | 5.689 | 24.347  | 393    | 896     | 9.223  | 8.359   | 5.476 |
| Septiembre  | 51.251     | 27.517  | 21     | 1.261   | 10.522 | 10.203  | 5.510 | 23.734  | -29    | 1.279   | 9.132  | 8.022   | 5.330 |
| Octubre     | 52.329     | 26.750  | -301   | 1.166   | 10.293 | 10.297  | 5.295 | 25.579  | -102   | 1.540   | 10.869 | 8.149   | 5.123 |
| Noviembre   | 60.750     | 29.958  | -136   | 1.578   | 11.707 | 11.271  | 5.538 | 30.792  | 464    | 2.348   | 13.107 | 9.434   | 5.439 |
| Diciembre   | 55.775     | 26.939  | -613   | 894     | 10.526 | 10.856  | 5.276 | 28.836  | 263    | 1.549   | 12.288 | 9.393   | 5.343 |
| <b>2013</b> |            |         |        |         |        |         |       |         |        |         |        |         |       |
| Enero       | 50.454     | 25.066  | -1.622 | 591     | 9.919  | 10.801  | 5.377 | 25.388  | -599   | 891     | 10.987 | 8.909   | 5.200 |
| Febrero     | 43.665     | 20.599  | -2.540 | -216    | 8.030  | 9.971   | 5.354 | 23.066  | -1.123 | 531     | 10.294 | 8.185   | 5.179 |
| Marzo       |            |         |        |         |        |         |       |         |        |         |        |         |       |
| Abril       |            |         |        |         |        |         |       |         |        |         |        |         |       |
| Mayo        |            |         |        |         |        |         |       |         |        |         |        |         |       |
| Junio       |            |         |        |         |        |         |       |         |        |         |        |         |       |
| Julio       |            |         |        |         |        |         |       |         |        |         |        |         |       |
| Agosto      |            |         |        |         |        |         |       |         |        |         |        |         |       |
| Septiembre  |            |         |        |         |        |         |       |         |        |         |        |         |       |
| Octubre     |            |         |        |         |        |         |       |         |        |         |        |         |       |
| Noviembre   |            |         |        |         |        |         |       |         |        |         |        |         |       |
| Diciembre   |            |         |        |         |        |         |       |         |        |         |        |         |       |



TABLA 10. ACTIVIDAD ECONÓMICA. Series SISPE

| PERIODO     | Total P.R. | Agricultura | Industria | Construc. | Servicios | S/E anterior |
|-------------|------------|-------------|-----------|-----------|-----------|--------------|
| <b>2009</b> |            |             |           |           |           |              |
| Enero       | 369.256    | 1.695       | 35.221    | 72.156    | 250.095   | 10.089       |
| Febrero*    | 387.545    | 1.759       | 37.088    | 75.103    | 262.581   | 11.014       |
| Marzo       | 405.673    | 1.888       | 38.963    | 77.215    | 274.717   | 12.890       |
| Abril       | 415.142    | 1.883       | 39.444    | 77.318    | 282.143   | 14.354       |
| Mayo        | 417.273    | 1.728       | 39.832    | 76.191    | 284.503   | 15.019       |
| Junio       | 418.284    | 1.708       | 40.518    | 74.406    | 286.688   | 14.964       |
| Julio       | 416.264    | 1.755       | 39.292    | 72.069    | 288.519   | 14.629       |
| Agosto      | 424.759    | 1.796       | 39.724    | 72.542    | 296.063   | 14.634       |
| Septiembre  | 430.784    | 1.871       | 40.134    | 73.615    | 299.235   | 15.929       |
| Octubre     | 441.858    | 2.249       | 40.780    | 75.412    | 306.902   | 16.515       |
| Noviembre   | 448.224    | 2.379       | 41.041    | 77.251    | 310.699   | 16.854       |
| Diciembre   | 451.929    | 2.358       | 41.148    | 82.621    | 309.723   | 16.079       |
| <b>2010</b> |            |             |           |           |           |              |
| Enero       | 465.452    | 2.438       | 41.770    | 82.912    | 321.707   | 16.625       |
| Febrero     | 474.356    | 2.560       | 42.315    | 82.939    | 328.639   | 17.903       |
| Marzo       | 480.022    | 2.770       | 42.582    | 82.615    | 332.883   | 19.172       |
| Abril       | 481.244    | 2.882       | 42.247    | 81.207    | 334.910   | 19.998       |
| Mayo        | 474.661    | 2.767       | 41.901    | 78.964    | 330.839   | 20.190       |
| Junio       | 470.913    | 2.674       | 41.975    | 76.468    | 329.836   | 19.960       |
| Julio       | 462.720    | 2.596       | 40.713    | 74.026    | 325.930   | 19.455       |
| Agosto      | 468.609    | 2.595       | 40.784    | 73.690    | 332.260   | 19.280       |
| Septiembre  | 471.643    | 2.522       | 40.490    | 72.970    | 334.778   | 20.883       |
| Octubre     | 471.388    | 2.931       | 40.012    | 72.060    | 335.048   | 21.337       |
| Noviembre   | 469.079    | 3.029       | 39.423    | 71.688    | 333.142   | 21.797       |
| Diciembre   | 461.928    | 2.951       | 39.059    | 74.154    | 324.922   | 20.842       |
| <b>2011</b> |            |             |           |           |           |              |
| Enero       | 472.468    | 2.929       | 39.530    | 73.306    | 335.305   | 21.398       |
| Febrero     | 478.170    | 3.064       | 39.459    | 73.122    | 340.416   | 22.109       |
| Marzo       | 482.025    | 3.188       | 39.434    | 73.684    | 342.773   | 22.946       |
| Abril       | 479.070    | 3.196       | 39.115    | 74.242    | 339.547   | 22.970       |
| Mayo        | 475.876    | 3.177       | 38.970    | 72.795    | 337.941   | 22.993       |
| Junio       | 469.511    | 3.129       | 39.165    | 70.894    | 333.944   | 22.379       |
| Julio       | 469.957    | 3.185       | 38.902    | 69.308    | 336.384   | 22.178       |
| Agosto      | 474.997    | 3.094       | 39.355    | 69.206    | 341.914   | 21.428       |
| Septiembre  | 485.206    | 3.157       | 40.052    | 70.752    | 348.202   | 23.043       |
| Octubre     | 497.025    | 3.536       | 40.943    | 72.734    | 356.210   | 23.602       |
| Noviembre   | 493.012    | 3.529       | 40.539    | 73.059    | 352.288   | 23.597       |
| Diciembre   | 488.709    | 3.471       | 40.615    | 75.222    | 347.215   | 22.186       |
| <b>2012</b> |            |             |           |           |           |              |
| Enero       | 511.465    | 3.677       | 42.195    | 76.260    | 366.525   | 22.808       |
| Febrero     | 526.374    | 3.951       | 43.027    | 77.772    | 377.784   | 23.840       |
| Marzo       | 530.875    | 4.028       | 43.379    | 77.598    | 381.269   | 24.601       |
| Abril       | 531.317    | 3.925       | 43.621    | 77.064    | 382.177   | 24.530       |
| Mayo        | 529.740    | 3.739       | 44.339    | 75.516    | 381.938   | 24.208       |
| Junio       | 521.246    | 3.709       | 43.843    | 73.611    | 376.953   | 23.130       |
| Julio       | 522.421    | 3.720       | 43.442    | 72.214    | 380.174   | 22.871       |
| Agosto      | 527.261    | 3.659       | 43.717    | 71.825    | 385.729   | 22.331       |
| Septiembre  | 536.457    | 3.733       | 44.212    | 72.875    | 391.524   | 24.113       |
| Octubre     | 549.354    | 4.279       | 45.122    | 73.798    | 401.688   | 24.467       |
| Noviembre   | 553.762    | 4.439       | 45.400    | 74.731    | 404.552   | 24.640       |
| Diciembre   | 544.484    | 4.361       | 45.213    | 75.693    | 396.490   | 22.727       |
| <b>2013</b> |            |             |           |           |           |              |
| Enero       | 561.919    | 4.420       | 46.389    | 76.602    | 411.972   | 22.536       |
| Febrero     | 570.039    | 4.540       | 46.635    | 76.942    | 418.531   | 23.391       |
| Marzo       |            |             |           |           |           |              |
| Abril       |            |             |           |           |           |              |
| Mayo        |            |             |           |           |           |              |
| Junio       |            |             |           |           |           |              |
| Julio       |            |             |           |           |           |              |
| Agosto      |            |             |           |           |           |              |
| Septiembre  |            |             |           |           |           |              |
| Octubre     |            |             |           |           |           |              |
| Noviembre   |            |             |           |           |           |              |
| Diciembre   |            |             |           |           |           |              |



TABLA 11. ACTIVIDAD ECONÓMICA. Variación mensual absoluta. Series SISPE

| PERIODO              | Total P.R. | Agricultura | Industria | Construc. | Servicios | S/E anterior |
|----------------------|------------|-------------|-----------|-----------|-----------|--------------|
| <b>2009</b>          |            |             |           |           |           |              |
| Enero*               | 23.923     | 102         | 2.991     | 3.060     | 18.029    | -259         |
| Febrero              | 18.289     | 120         | 1.688     | 2.607     | 13.657    | 217          |
| Marzo                | 18.128     | 129         | 1.875     | 2.112     | 12.136    | 1.876        |
| Abril                | 9.469      | -5          | 481       | 103       | 7.426     | 1.464        |
| Mayo                 | 2.131      | -155        | 388       | -1.127    | 2.360     | 665          |
| Junio                | 1.011      | -20         | 686       | -1.785    | 2.185     | -55          |
| Julio                | -2.020     | 47          | -1.226    | -2.337    | 1.831     | -335         |
| Agosto               | 8.495      | 41          | 432       | 473       | 7.544     | 5            |
| Septiembre           | 6.025      | 75          | 410       | 1.073     | 3.172     | 1.295        |
| Octubre              | 11.074     | 378         | 646       | 1.797     | 7.667     | 586          |
| Noviembre            | 6.366      | 130         | 261       | 1.839     | 3.797     | 339          |
| Diciembre            | 3.705      | -21         | 107       | 5.370     | -976      | -775         |
| <b>2010</b>          |            |             |           |           |           |              |
| Enero                | 13.523     | 80          | 622       | 291       | 11.984    | 546          |
| Febrero              | 8.904      | 122         | 545       | 27        | 6.932     | 1.278        |
| Marzo                | 5.666      | 210         | 267       | -324      | 4.244     | 1.269        |
| Abril                | 1.222      | 112         | -335      | -1.408    | 2.027     | 826          |
| Mayo                 | -6.583     | -115        | -346      | -2.243    | -4.071    | 192          |
| Junio                | -3.748     | -93         | 74        | -2.496    | -1.003    | -230         |
| Julio                | -8.193     | -78         | -1.262    | -2.442    | -3.906    | -505         |
| Agosto               | 5.889      | -1          | 71        | -336      | 6.330     | -175         |
| Septiembre           | 3.034      | -73         | -294      | -720      | 2.518     | 1.603        |
| Octubre              | -255       | 409         | -478      | -910      | 270       | 454          |
| Noviembre            | -2.309     | 98          | -589      | -372      | -1.906    | 460          |
| Diciembre            | -7.151     | -78         | -364      | 2.466     | -8.220    | -955         |
| <b>2011</b>          |            |             |           |           |           |              |
| Enero                | 10.540     | -22         | 471       | -848      | 10.383    | 556          |
| Febrero              | 5.702      | 135         | -71       | -184      | 5.111     | 711          |
| Marzo                | 3.855      | 124         | -25       | 562       | 2.357     | 837          |
| Abril                | -2.955     | 8           | -319      | 558       | -3.226    | 24           |
| Mayo                 | -3.194     | -19         | -145      | -1.447    | -1.606    | 23           |
| Junio                | -6.365     | -48         | 195       | -1.901    | -3.997    | -614         |
| Julio                | 446        | 56          | -263      | -1.586    | 2.440     | -201         |
| Agosto               | 5.040      | -91         | 453       | -102      | 5.530     | -750         |
| Septiembre           | 10.209     | 63          | 697       | 1.546     | 6.288     | 1.615        |
| Octubre              | 11.819     | 379         | 891       | 1.982     | 8.008     | 559          |
| Noviembre            | -4.013     | -7          | -404      | 325       | -3.922    | -5           |
| Diciembre            | -4.303     | -58         | 76        | 2.163     | -5.073    | -1.411       |
| <b>2012</b>          |            |             |           |           |           |              |
| Enero                | 22.756     | 206         | 1.580     | 1.038     | 19.310    | 622          |
| Febrero              | 14.909     | 274         | 832       | 1.512     | 11.259    | 1.032        |
| Marzo                | 4.501      | 77          | 352       | -174      | 3.485     | 761          |
| Abril                | 442        | -103        | 242       | -534      | 908       | -71          |
| Mayo                 | -1.577     | -186        | 718       | -1.548    | -239      | -322         |
| Junio                | -8.494     | -30         | -496      | -1.905    | -4.985    | -1.078       |
| Julio                | 1.175      | 11          | -401      | -1.397    | 3.221     | -259         |
| Agosto               | 4.840      | -61         | 275       | -389      | 5.555     | -540         |
| Septiembre           | 9.196      | 74          | 495       | 1.050     | 5.795     | 1.782        |
| Octubre              | 12.897     | 546         | 910       | 923       | 10.164    | 354          |
| Noviembre            | 4.408      | 160         | 278       | 933       | 2.864     | 173          |
| Diciembre            | -9.278     | -78         | -187      | 962       | -8.062    | -1.913       |
| <b>2012 CNAE '93</b> |            |             |           |           |           |              |
| Enero                | 17.435     | 59          | 1.176     | 909       | 15.482    | -191         |
| Febrero              | 8.120      | 120         | 246       | 340       | 6.559     | 855          |
| Marzo                |            |             |           |           |           |              |
| Abril                |            |             |           |           |           |              |
| Mayo                 |            |             |           |           |           |              |
| Junio                |            |             |           |           |           |              |
| Julio                |            |             |           |           |           |              |
| Agosto               |            |             |           |           |           |              |
| Septiembre           |            |             |           |           |           |              |
| Octubre              |            |             |           |           |           |              |
| Noviembre            |            |             |           |           |           |              |
| Diciembre            |            |             |           |           |           |              |

TABLA 12. ACTIVIDAD ECONÓMICA. Variación mensual relativa. Series SISPE

| PERIODO     | Total P.R. | Agricultura | Industria | Construc. | Servicios | S/E anterior |
|-------------|------------|-------------|-----------|-----------|-----------|--------------|
| <b>2009</b> |            |             |           |           |           |              |
| Enero       | 6,93       | 6,43        | 9,28      | 4,43      | 7,77      | -2,51        |
| Febrero     | 4,95       | 4,52        | 5,56      | 4,21      | 5,24      | 1,59         |
| Marzo       | 4,68       | 7,33        | 5,06      | 2,81      | 4,62      | 17,03        |
| Abril       | 2,33       | -0,26       | 1,23      | 0,13      | 2,70      | 11,36        |
| Mayo        | 0,51       | -8,23       | 0,98      | -1,46     | 0,84      | 4,63         |
| Junio       | 0,24       | -1,16       | 1,72      | -2,34     | 0,77      | -0,37        |
| Julio       | -0,48      | 2,75        | -3,03     | -3,14     | 0,64      | -2,24        |
| Agosto      | 2,04       | 2,34        | 1,10      | 0,66      | 2,61      | 0,03         |
| Septiembre  | 1,42       | 4,18        | 1,03      | 1,48      | 1,07      | 8,85         |
| Octubre     | 2,57       | 20,20       | 1,61      | 2,44      | 2,56      | 3,68         |
| Noviembre   | 1,44       | 5,78        | 0,64      | 2,44      | 1,24      | 2,05         |
| Diciembre   | 0,83       | -0,88       | 0,26      | 6,95      | -0,31     | -4,60        |
| <b>2010</b> |            |             |           |           |           |              |
| Enero       | 2,99       | 3,39        | 1,51      | 0,35      | 3,87      | 3,40         |
| Febrero     | 1,91       | 5,00        | 1,30      | 0,03      | 2,15      | 7,69         |
| Marzo       | 1,19       | 8,20        | 0,63      | -0,39     | 1,29      | 7,09         |
| Abril       | 0,25       | 4,04        | -0,79     | -1,70     | 0,61      | 4,31         |
| Mayo        | -1,37      | -3,99       | -0,82     | -2,76     | -1,22     | 0,96         |
| Junio       | -0,79      | -3,36       | 0,18      | -3,16     | -0,30     | -1,14        |
| Julio       | -1,74      | -2,92       | -3,01     | -3,19     | -1,18     | -2,53        |
| Agosto      | 1,27       | -0,04       | 0,17      | -0,45     | 1,94      | -0,90        |
| Septiembre  | 0,65       | -2,81       | -0,72     | -0,98     | 0,76      | 8,31         |
| Octubre     | -0,05      | 16,22       | -1,18     | -1,25     | 0,08      | 2,17         |
| Noviembre   | -0,49      | 3,34        | -1,47     | -0,52     | -0,57     | 2,16         |
| Diciembre   | -1,52      | -2,58       | -0,92     | 3,44      | -2,47     | -4,38        |
| <b>2011</b> |            |             |           |           |           |              |
| Enero       | 2,26       | -0,90       | 1,13      | -1,02     | 3,23      | 3,34         |
| Febrero     | 1,21       | 4,61        | -0,18     | -0,25     | 1,52      | 3,32         |
| Marzo       | 0,81       | 4,05        | -0,06     | 0,77      | 0,69      | 3,79         |
| Abril       | -0,61      | 0,25        | -0,81     | 0,76      | -0,94     | 0,10         |
| Mayo        | -0,67      | -0,59       | -0,37     | -1,95     | -0,47     | 0,10         |
| Junio       | -1,34      | -1,51       | 0,50      | -2,61     | -1,18     | -2,67        |
| Julio       | 0,09       | 1,79        | -0,67     | -2,24     | 0,73      | -0,90        |
| Agosto      | 1,07       | -2,86       | 1,16      | -0,15     | 1,64      | -3,38        |
| Septiembre  | 2,15       | 2,04        | 1,77      | 2,23      | 1,84      | 7,54         |
| Octubre     | 2,44       | 12,01       | 2,22      | 2,80      | 2,30      | 2,43         |
| Noviembre   | -0,81      | -0,20       | -0,99     | 0,45      | -1,10     | -0,02        |
| Diciembre   | -0,87      | -1,64       | 0,19      | 2,96      | -1,44     | -5,98        |
| <b>2012</b> |            |             |           |           |           |              |
| Enero       | 4,82       | 7,03        | 4,00      | 1,42      | 5,76      | 2,91         |
| Febrero     | 2,91       | 7,45        | 1,97      | 1,98      | 3,07      | 4,52         |
| Marzo       | 0,86       | 1,95        | 0,82      | -0,22     | 0,92      | 3,19         |
| Abril       | 0,08       | -2,56       | 0,56      | -0,69     | 0,24      | -0,29        |
| Mayo        | -0,30      | -4,74       | 1,65      | -2,01     | -0,06     | -1,31        |
| Junio       | -1,60      | -0,80       | -1,12     | -2,52     | -1,31     | -4,45        |
| Julio       | 0,23       | 0,30        | -0,91     | -1,90     | 0,85      | -1,12        |
| Agosto      | 0,93       | -1,64       | 0,63      | -0,54     | 1,46      | -2,36        |
| Septiembre  | 1,74       | 2,02        | 1,13      | 1,46      | 1,50      | 7,98         |
| Octubre     | 2,40       | 14,63       | 2,06      | 1,27      | 2,60      | 1,47         |
| Noviembre   | 0,80       | 3,74        | 0,62      | 1,26      | 0,71      | 0,71         |
| Diciembre   | -1,68      | -1,76       | -0,41     | 1,29      | -1,99     | -7,76        |
| <b>2013</b> |            |             |           |           |           |              |
| Enero       | 3,20       | 1,35        | 2,60      | 1,20      | 3,90      | -0,84        |
| Febrero     | 1,45       | 2,71        | 0,53      | 0,44      | 1,59      | 3,79         |
| Marzo       |            |             |           |           |           |              |
| Abril       |            |             |           |           |           |              |
| Mayo        |            |             |           |           |           |              |
| Junio       |            |             |           |           |           |              |
| Julio       |            |             |           |           |           |              |
| Agosto      |            |             |           |           |           |              |
| Septiembre  |            |             |           |           |           |              |
| Octubre     |            |             |           |           |           |              |
| Noviembre   |            |             |           |           |           |              |
| Diciembre   |            |             |           |           |           |              |

\* A partir de enero de 2009 clasificación según CNAE 09

TABLA 13. ACTIVIDAD ECONÓMICA. Variación anual absoluta. Serie SISPE

| PERIODO     | Total P.R. | Agricultura | Industria | Construc. | Servicios | S/E anterior |
|-------------|------------|-------------|-----------|-----------|-----------|--------------|
| <b>2009</b> |            |             |           |           |           |              |
| Enero       | 122.459    | 252         | 11.280    | 35.576    | 72.837    | 2.513        |
| Febrero     | 132.206    | 242         | 12.819    | 36.709    | 79.630    | 2.806        |
| Marzo       | 151.749    | 459         | 14.937    | 37.609    | 94.349    | 4.395        |
| Abril       | 155.531    | 590         | 15.105    | 35.510    | 98.760    | 5.566        |
| Mayo        | 154.613    | 576         | 15.037    | 32.845    | 99.929    | 6.225        |
| Junio       | 151.348    | 660         | 15.576    | 29.788    | 99.546    | 5.778        |
| Julio       | 148.129    | 712         | 14.425    | 27.113    | 100.126   | 5.752        |
| Agosto      | 145.525    | 697         | 13.853    | 24.993    | 100.274   | 5.708        |
| Septiembre  | 141.812    | 669         | 13.308    | 23.321    | 98.362    | 6.151        |
| Octubre     | 126.699    | 726         | 11.758    | 19.205    | 89.122    | 5.888        |
| Noviembre   | 117.785    | 797         | 10.586    | 16.248    | 84.173    | 5.981        |
| Diciembre   | 106.596    | 765         | 8.918     | 13.525    | 77.657    | 5.731        |
| <b>2010</b> |            |             |           |           |           |              |
| Enero       | 96.196     | 743         | 6.549     | 10.756    | 71.612    | 6.536        |
| Febrero     | 86.811     | 801         | 5.227     | 7.836     | 66.058    | 6.889        |
| Marzo       | 74.349     | 882         | 3.619     | 5.400     | 58.166    | 6.282        |
| Abril       | 66.102     | 999         | 2.803     | 3.889     | 52.767    | 5.644        |
| Mayo        | 57.388     | 1.039       | 2.069     | 2.773     | 46.336    | 5.171        |
| Junio       | 52.629     | 966         | 1.457     | 2.062     | 43.148    | 4.996        |
| Julio       | 46.456     | 841         | 1.421     | 1.957     | 37.411    | 4.826        |
| Agosto      | 43.850     | 799         | 1.060     | 1.148     | 36.197    | 4.646        |
| Septiembre  | 40.859     | 651         | 356       | -645      | 35.543    | 4.954        |
| Octubre     | 29.530     | 682         | -768      | -3.352    | 28.146    | 4.822        |
| Noviembre   | 20.855     | 650         | -1.618    | -5.563    | 22.443    | 4.943        |
| Diciembre   | 9.999      | 593         | -2.089    | -8.467    | 15.199    | 4.763        |
| <b>2011</b> |            |             |           |           |           |              |
| Enero       | 7.016      | 491         | -2.240    | -9.606    | 13.598    | 4.773        |
| Febrero     | 3.814      | 504         | -2.856    | -9.817    | 11.777    | 4.206        |
| Marzo       | 2.003      | 418         | -3.148    | -8.931    | 9.890     | 3.774        |
| Abril       | -2.174     | 314         | -3.132    | -6.965    | 4.637     | 2.972        |
| Mayo        | 1.215      | 410         | -2.931    | -6.169    | 7.102     | 2.803        |
| Junio       | -1.402     | 455         | -2.810    | -5.574    | 4.108     | 2.419        |
| Julio       | 7.237      | 589         | -1.811    | -4.718    | 10.454    | 2.723        |
| Agosto      | 6.388      | 499         | -1.429    | -4.484    | 9.654     | 2.148        |
| Septiembre  | 13.563     | 635         | -438      | -2.218    | 13.424    | 2.160        |
| Octubre     | 25.637     | 605         | 931       | 674       | 21.162    | 2.265        |
| Noviembre   | 23.933     | 500         | 1.116     | 1.371     | 19.146    | 1.800        |
| Diciembre   | 26.781     | 520         | 1.556     | 1.068     | 22.293    | 1.344        |
| <b>2012</b> |            |             |           |           |           |              |
| Enero       | 38.997     | 748         | 2.665     | 2.954     | 31.220    | 1.410        |
| Febrero     | 48.204     | 887         | 3.568     | 4.650     | 37.368    | 1.731        |
| Marzo       | 48.850     | 840         | 3.945     | 3.914     | 38.496    | 1.655        |
| Abril       | 52.247     | 729         | 4.506     | 2.822     | 42.630    | 1.560        |
| Mayo        | 53.864     | 562         | 5.369     | 2.721     | 43.997    | 1.215        |
| Junio       | 51.735     | 580         | 4.678     | 2.717     | 43.009    | 751          |
| Julio       | 52.464     | 535         | 4.540     | 2.906     | 43.790    | 693          |
| Agosto      | 52.264     | 565         | 4.362     | 2.619     | 43.815    | 903          |
| Septiembre  | 51.251     | 576         | 4.160     | 2.123     | 43.322    | 1.070        |
| Octubre     | 52.329     | 743         | 4.179     | 1.064     | 45.478    | 865          |
| Noviembre   | 60.750     | 910         | 4.861     | 1.672     | 52.264    | 1.043        |
| Diciembre   | 55.775     | 890         | 4.598     | 471       | 49.275    | 541          |
| <b>2013</b> |            |             |           |           |           |              |
| Enero       | 50.454     | 743         | 4.194     | 342       | 45.447    | -272         |
| Febrero     | 43.665     | 589         | 3.608     | -830      | 40.747    | -449         |
| Marzo       |            |             |           |           |           |              |
| Abril       |            |             |           |           |           |              |
| Mayo        |            |             |           |           |           |              |
| Junio       |            |             |           |           |           |              |
| Julio       |            |             |           |           |           |              |
| Agosto      |            |             |           |           |           |              |
| Septiembre  |            |             |           |           |           |              |
| Octubre     |            |             |           |           |           |              |
| Noviembre   |            |             |           |           |           |              |
| Diciembre   |            |             |           |           |           |              |

TABLA 14. ACTIVIDAD ECONÓMICA. Variación anual relativa. Serie SISPE

| PERIODO             | Total P.R. | Agricultura | Industria | Construc. | Servicios | S/E anterior |
|---------------------|------------|-------------|-----------|-----------|-----------|--------------|
| <b>2009</b>         |            |             |           |           |           |              |
| Enero               | 49,62      | 17,50       | 47,12     | 97,26     | 41,09     | 33,18        |
| Febrero             | 51,78      | 15,98       | 52,82     | 95,61     | 43,53     | 34,19        |
| Marzo               | 59,76      | 32,16       | 62,17     | 94,96     | 52,31     | 51,73        |
| Abril               | 59,91      | 45,68       | 62,06     | 84,94     | 53,85     | 63,34        |
| Mayo                | 58,86      | 50,05       | 60,65     | 75,77     | 54,14     | 70,79        |
| Junio               | 56,70      | 63,04       | 62,45     | 66,76     | 53,19     | 62,89        |
| Julio               | 55,24      | 68,30       | 58,01     | 60,31     | 53,15     | 64,80        |
| Agosto              | 52,12      | 63,36       | 53,55     | 52,56     | 51,22     | 63,94        |
| Septiembre          | 49,07      | 55,68       | 49,61     | 46,37     | 48,97     | 62,91        |
| Octubre             | 40,20      | 47,70       | 40,51     | 34,17     | 40,92     | 55,40        |
| Noviembre           | 35,65      | 50,35       | 34,76     | 26,64     | 37,16     | 55,01        |
| Diciembre           | 30,87      | 48,06       | 27,67     | 19,57     | 33,46     | 55,38        |
| <b>2010</b>         |            |             |           |           |           |              |
| Enero               | 26,05      | 43,83       | 18,59     | 14,91     | 28,63     | 64,78        |
| Febrero             | 22,40      | 45,54       | 14,09     | 10,43     | 25,16     | 62,55        |
| Marzo               | 18,33      | 46,72       | 9,29      | 6,99      | 21,17     | 48,74        |
| Abril               | 15,92      | 53,05       | 7,11      | 5,03      | 18,70     | 39,32        |
| Mayo                | 13,75      | 60,13       | 5,19      | 3,64      | 16,29     | 34,43        |
| Junio               | 12,58      | 56,56       | 3,60      | 2,77      | 15,05     | 33,39        |
| Julio               | 11,16      | 47,92       | 3,62      | 2,72      | 12,97     | 32,99        |
| Agosto              | 10,32      | 44,49       | 2,67      | 1,58      | 12,23     | 31,75        |
| Septiembre          | 9,48       | 34,79       | 0,89      | -0,88     | 11,88     | 31,10        |
| Octubre             | 6,68       | 30,32       | -1,88     | -4,44     | 9,17      | 29,20        |
| Noviembre           | 4,65       | 27,32       | -3,94     | -7,20     | 7,22      | 29,33        |
| Diciembre           | 2,21       | 25,15       | -5,08     | -10,25    | 4,91      | 29,62        |
| <b>2011</b>         |            |             |           |           |           |              |
| Enero               | 1,51       | 20,14       | -5,36     | -11,59    | 4,23      | 28,71        |
| Febrero             | 0,80       | 19,69       | -6,75     | -11,84    | 3,58      | 23,49        |
| Marzo               | 0,42       | 15,09       | -7,39     | -10,81    | 2,97      | 19,68        |
| Abril               | -0,45      | 10,90       | -7,41     | -8,58     | 1,38      | 14,86        |
| Mayo                | 0,26       | 14,82       | -7,00     | -7,81     | 2,15      | 13,88        |
| Junio               | -0,30      | 17,02       | -6,69     | -7,29     | 1,25      | 12,12        |
| Julio               | 1,56       | 22,69       | -4,45     | -6,37     | 3,21      | 14,00        |
| Agosto              | 1,36       | 19,23       | -3,50     | -6,08     | 2,91      | 11,14        |
| Septiembre          | 2,88       | 25,18       | -1,08     | -3,04     | 4,01      | 10,34        |
| Octubre             | 5,44       | 20,64       | 2,33      | 0,94      | 6,32      | 10,62        |
| Noviembre           | 5,10       | 16,51       | 2,83      | 1,91      | 5,75      | 8,26         |
| Diciembre           | 5,80       | 17,62       | 3,98      | 1,44      | 6,86      | 6,45         |
| <b>2012 CNAE'09</b> |            |             |           |           |           |              |
| Enero               | 8,25       | 25,54       | 6,74      | 4,03      | 9,31      | 6,59         |
| Febrero             | 10,08      | 28,95       | 9,04      | 6,36      | 10,98     | 7,83         |
| Marzo               | 10,13      | 26,35       | 10,00     | 5,31      | 11,23     | 7,21         |
| Abril               | 10,91      | 22,81       | 11,52     | 3,80      | 12,55     | 6,79         |
| Mayo                | 11,32      | 17,69       | 13,78     | 3,74      | 13,02     | 5,28         |
| Junio               | 11,02      | 18,54       | 11,94     | 3,83      | 12,88     | 3,36         |
| Julio               | 11,16      | 16,80       | 11,67     | 4,19      | 13,02     | 3,12         |
| Agosto              | 11,00      | 18,26       | 11,08     | 3,78      | 12,81     | 4,21         |
| Septiembre          | 10,56      | 18,25       | 10,39     | 3,00      | 12,44     | 4,64         |
| Octubre             | 10,53      | 21,01       | 10,21     | 1,46      | 12,77     | 3,66         |
| Noviembre           | 12,32      | 25,79       | 11,99     | 2,29      | 14,84     | 4,42         |
| Diciembre           | 11,41      | 25,64       | 11,32     | 0,63      | 14,19     | 2,44         |
| <b>2013</b>         |            |             |           |           |           |              |
| Enero               | 9,86       | 20,21       | 9,94      | 0,45      | 12,40     | -1,19        |
| Febrero             | 8,30       | 14,91       | 8,39      | -1,07     | 10,79     | -1,88        |
| Marzo               |            |             |           |           |           |              |
| Abril               |            |             |           |           |           |              |
| Mayo                |            |             |           |           |           |              |
| Junio               |            |             |           |           |           |              |
| Julio               |            |             |           |           |           |              |
| Agosto              |            |             |           |           |           |              |
| Septiembre          |            |             |           |           |           |              |
| Octubre             |            |             |           |           |           |              |
| Noviembre           |            |             |           |           |           |              |
| Diciembre           |            |             |           |           |           |              |

Tabla 1.- CONTRATACION SEGÚN SEXO Y EDAD POR DURACIÓN Y TIPO DE JORNADA Y MODALIDAD

| CONTRATACIONES               |                    | Hombres                            |               |              |               |               |               | Mujeres       |               |              |               |              |              |            |
|------------------------------|--------------------|------------------------------------|---------------|--------------|---------------|---------------|---------------|---------------|---------------|--------------|---------------|--------------|--------------|------------|
|                              |                    | Total                              | 16-24         | 25-29        | 30-44         | 45-54         | >=55          | Total         | 16-24         | 25-29        | 30-44         | 45-54        | >=55         |            |
| Indefinidos                  | Jornada completa   | Indefinido ordinario               | 4.994         | 245          | 869           | 2.873         | 778           | 229           | 4.380         | 296          | 797           | 2.335        | 673          | 279        |
|                              |                    | Indefinido fomento empleo          | 400           | 63           | 126           | 25            | 139           | 47            | 271           | 53           | 114           | 15           | 73           | 16         |
|                              |                    | Discapacitados                     | 33            | 3            | 2             | 14            | 11            | 3             | 13            | 0            | 0             | 5            | 7            | 1          |
|                              |                    | Discapacitados en CEE              | 11            | 1            | 0             | 10            | 0             | 0             | 3             | 0            | 1             | 0            | 1            | 1          |
|                              |                    | Transformaciones en indefinidos    | 2.008         | 169          | 439           | 1.054         | 271           | 75            | 1.315         | 142          | 387           | 635          | 130          | 21         |
|                              |                    | <i>Total jornada completa</i>      | <i>7.446</i>  | <i>481</i>   | <i>1.436</i>  | <i>3.976</i>  | <i>1.199</i>  | <i>354</i>    | <i>5.982</i>  | <i>491</i>   | <i>1.299</i>  | <i>2.990</i> | <i>884</i>   | <i>318</i> |
|                              | Jornada parcial    | Indefinido ordinario               | 1.686         | 317          | 280           | 758           | 220           | 111           | 3.848         | 408          | 591           | 1.803        | 749          | 297        |
|                              |                    | Indefinido fomento empleo          | 2             | 0            | 0             | 1             | 1             | 0             | 4             | 0            | 1             | 2            | 1            | 0          |
|                              |                    | Discapacitados                     | 18            | 1            | 2             | 9             | 6             | 0             | 18            | 2            | 2             | 7            | 5            | 2          |
|                              |                    | Discapacitados en CEE              | 0             | 0            | 0             | 0             | 0             | 0             | 6             | 0            | 0             | 3            | 1            | 2          |
|                              |                    | Transformaciones en indefinidos    | 717           | 155          | 153           | 288           | 97            | 24            | 1.061         | 208          | 219           | 445          | 151          | 38         |
|                              |                    | <i>Total jornada parcial</i>       | <i>2.423</i>  | <i>473</i>   | <i>435</i>    | <i>1.056</i>  | <i>324</i>    | <i>135</i>    | <i>4.937</i>  | <i>618</i>   | <i>813</i>    | <i>2.260</i> | <i>907</i>   | <i>339</i> |
|                              | Fijos discontinuos | Indefinido ordinario               | 106           | 23           | 20            | 46            | 12            | 5             | 122           | 23           | 14            | 55           | 19           | 11         |
|                              |                    | Indefinido fomento empleo          | 1             | 0            | 0             | 0             | 1             | 0             | 1             | 1            | 0             | 0            | 0            | 0          |
|                              |                    | Discapacitados                     | 1             | 0            | 0             | 0             | 1             | 0             | 1             | 0            | 0             | 1            | 0            | 0          |
|                              |                    | Discapacitados en CEE              | 2             | 0            | 0             | 1             | 0             | 1             | 0             | 0            | 0             | 0            | 0            | 0          |
|                              |                    | Transformaciones en indefinidos    | 12            | 3            | 0             | 5             | 4             | 0             | 10            | 1            | 1             | 6            | 2            | 0          |
|                              |                    | <i>Total fijos discontinuos</i>    | <i>122</i>    | <i>26</i>    | <i>20</i>     | <i>52</i>     | <i>18</i>     | <i>6</i>      | <i>134</i>    | <i>25</i>    | <i>15</i>     | <i>62</i>    | <i>21</i>    | <i>11</i>  |
| <i>Total indefinidos</i>     |                    | <i>9.991</i>                       | <i>980</i>    | <i>1.891</i> | <i>5.084</i>  | <i>1.541</i>  | <i>495</i>    | <i>11.053</i> | <i>1.134</i>  | <i>2.127</i> | <i>5.312</i>  | <i>1.812</i> | <i>668</i>   |            |
| Temporales                   | Jornada completa   | Obra o servicio                    | 19.217        | 1.947        | 3.227         | 9.950         | 3.129         | 964           | 9.533         | 1.626        | 2.106         | 4.196        | 1.162        | 443        |
|                              |                    | Eventual circunstancias producción | 10.626        | 1.286        | 1.983         | 5.552         | 1.382         | 423           | 8.364         | 1.168        | 1.608         | 4.033        | 1.282        | 273        |
|                              |                    | Interinidad                        | 2.391         | 395          | 511           | 1.112         | 296           | 77            | 3.374         | 456          | 724           | 1.551        | 508          | 135        |
|                              |                    | Discapacitados temporal            | 62            | 1            | 2             | 31            | 23            | 5             | 27            | 2            | 1             | 16           | 6            | 2          |
|                              |                    | Temporal discapacitados en CEE     | 0             | 0            | 0             | 0             | 0             | 0             | 1             | 0            | 0             | 1            | 0            | 0          |
|                              |                    | Relevo                             | 45            | 4            | 4             | 21            | 15            | 1             | 30            | 4            | 9             | 15           | 0            | 2          |
|                              |                    | Sust. Jubilación 64 años           | 10            | 1            | 2             | 4             | 3             | 0             | 30            | 0            | 0             | 15           | 9            | 6          |
|                              |                    | Prácticas                          | 312           | 102          | 185           | 25            | 0             | 0             | 260           | 78           | 155           | 25           | 2            | 0          |
|                              |                    | Formación                          | 196           | 138          | 57            | 1             | 0             | 0             | 184           | 104          | 78            | 0            | 1            | 1          |
|                              |                    | Otros temporales                   | 108           | 31           | 26            | 39            | 6             | 6             | 86            | 30           | 22            | 30           | 4            | 0          |
|                              |                    | <i>Total jornada completa</i>      | <i>32.967</i> | <i>3.905</i> | <i>5.997</i>  | <i>16.735</i> | <i>4.854</i>  | <i>1.476</i>  | <i>21.889</i> | <i>3.468</i> | <i>4.703</i>  | <i>9.882</i> | <i>2.974</i> | <i>862</i> |
|                              | Jornada parcial    | Obra o servicio                    | 8.319         | 1.733        | 1.686         | 3.637         | 977           | 286           | 10.095        | 2.430        | 2.123         | 3.872        | 1.325        | 345        |
|                              |                    | Eventual circunstancias producción | 9.094         | 2.335        | 1.849         | 3.766         | 904           | 240           | 10.207        | 2.810        | 2.105         | 3.808        | 1.253        | 231        |
|                              |                    | Interinidad                        | 702           | 167          | 164           | 266           | 84            | 21            | 2.794         | 480          | 477           | 1.117        | 581          | 139        |
|                              |                    | Temporal discapacitados            | 42            | 1            | 3             | 22            | 12            | 4             | 45            | 5            | 5             | 19           | 12           | 4          |
|                              |                    | Temporal discapacitados en CEE     | 0             | 0            | 0             | 0             | 0             | 0             | 0             | 0            | 0             | 0            | 0            | 0          |
|                              |                    | Jubilación parcial                 | 138           | 0            | 0             | 0             | 0             | 138           | 74            | 0            | 0             | 0            | 0            | 74         |
|                              |                    | Relevo                             | 20            | 1            | 5             | 9             | 3             | 2             | 38            | 5            | 9             | 14           | 8            | 2          |
| Prácticas                    |                    | 46                                 | 22            | 19           | 4             | 0             | 1             | 95            | 52            | 33           | 10            | 0            | 0            |            |
| <i>Total jornada parcial</i> | <i>18.361</i>      | <i>4.259</i>                       | <i>3.726</i>  | <i>7.704</i> | <i>1.980</i>  | <i>692</i>    | <i>23.348</i> | <i>5.782</i>  | <i>4.752</i>  | <i>8.840</i> | <i>3.179</i>  | <i>795</i>   |              |            |
| <i>Total temporales</i>      |                    | <i>51.328</i>                      | <i>8.164</i>  | <i>9.723</i> | <i>24.439</i> | <i>6.834</i>  | <i>2.168</i>  | <i>45.237</i> | <i>9.250</i>  | <i>9.455</i> | <i>18.722</i> | <i>6.153</i> | <i>1.657</i> |            |
| TOTAL                        |                    | 61.319                             | 9.144         | 11.614       | 29.523        | 8.375         | 2.663         | 56.290        | 10.384        | 11.582       | 24.034        | 7.965        | 2.325        |            |

Tabla 2.- CONTRATACION SEGÚN ACTIVIDAD ECONOMICA POR SEXO Y MODALIDAD

| CONTRATACIONES           |                                | TOTAL         | AGRICULTURA | INDUSTRIA    |              |            |              |              | CONSTRUCCION |
|--------------------------|--------------------------------|---------------|-------------|--------------|--------------|------------|--------------|--------------|--------------|
|                          |                                |               | A           | B            | C            | D          | E            | F            |              |
| Ambos sexos              | Indefinido ordinario           | 15.136        | 25          | 12           | 661          | 28         | 14           | 764          |              |
|                          | Indefinido fomento empleo      | 679           | 1           | 0            | 29           | 0          | 0            | 43           |              |
|                          | Discapacitados                 | 84            | 0           | 0            | 7            | 0          | 1            | 2            |              |
|                          | Discapacitados en CEE          | 22            | 0           | 0            | 2            | 0          | 0            | 0            |              |
|                          | <b>Subtotal indefinidos</b>    | <b>15.921</b> | <b>26</b>   | <b>12</b>    | <b>699</b>   | <b>28</b>  | <b>15</b>    | <b>809</b>   |              |
|                          | Obra o servicio                | 47.164        | 216         | 7            | 1.270        | 7          | 56           | 7.661        |              |
|                          | Event. circuns. producción     | 38.291        | 145         | 1            | 1.703        | 6          | 127          | 1.035        |              |
|                          | Interinidad                    | 9.261         | 3           | 0            | 228          | 3          | 577          | 35           |              |
|                          | Temporal discapacitados        | 176           | 0           | 0            | 5            | 0          | 0            | 1            |              |
|                          | Temporal discapacitados en CEE | 1             | 0           | 0            | 0            | 0          | 0            | 0            |              |
|                          | Jubilación parcial             | 212           | 0           | 0            | 36           | 1          | 3            | 14           |              |
|                          | Relevo                         | 133           | 0           | 0            | 12           | 0          | 4            | 9            |              |
|                          | Jubilación 64 años             | 40            | 0           | 0            | 0            | 0          | 0            | 0            |              |
|                          | Prácticas                      | 713           | 0           | 0            | 44           | 2          | 22           | 18           |              |
|                          | Formación                      | 380           | 0           | 1            | 13           | 0          | 1            | 20           |              |
|                          | Otros contratos                | 194           | 0           | 0            | 1            | 0          | 0            | 0            |              |
|                          | <b>Subtotal temporal</b>       | <b>96.565</b> | <b>364</b>  | <b>9</b>     | <b>3.312</b> | <b>19</b>  | <b>790</b>   | <b>8.793</b> |              |
| Conversión en indefinido | 5.123                          | 13            | 3           | 375          | 5            | 10         | 360          |              |              |
| <b>Total ambos sexos</b> | <b>117.609</b>                 | <b>403</b>    | <b>24</b>   | <b>4.386</b> | <b>52</b>    | <b>815</b> | <b>9.962</b> |              |              |
| Hombres                  | Indefinido ordinario           | 6.786         | 18          | 11           | 413          | 22         | 11           | 643          |              |
|                          | Indefinido fomento empleo      | 403           | 1           | 0            | 21           | 0          | 0            | 33           |              |
|                          | Discapacitados                 | 52            | 0           | 0            | 6            | 0          | 0            | 2            |              |
|                          | Discapacitados en CEE          | 13            | 0           | 0            | 1            | 0          | 0            | 0            |              |
|                          | <b>Subtotal indefinidos</b>    | <b>7.254</b>  | <b>19</b>   | <b>11</b>    | <b>441</b>   | <b>22</b>  | <b>11</b>    | <b>678</b>   |              |
|                          | Obra o servicio                | 27.536        | 183         | 6            | 985          | 5          | 42           | 7.428        |              |
|                          | Event. circuns. producción     | 19.720        | 114         | 0            | 1.234        | 0          | 97           | 811          |              |
|                          | Interinidad                    | 3.093         | 2           | 0            | 143          | 1          | 569          | 23           |              |
|                          | Temporal discapacitados        | 104           | 0           | 0            | 3            | 0          | 0            | 1            |              |
|                          | Temporal discapacitados en CEE | 0             | 0           | 0            | 0            | 0          | 0            | 0            |              |
|                          | Jubilación parcial             | 138           | 0           | 0            | 30           | 1          | 3            | 11           |              |
|                          | Relevo                         | 65            | 0           | 0            | 11           | 0          | 3            | 8            |              |
|                          | Jubilación 64 años             | 10            | 0           | 0            | 0            | 0          | 0            | 0            |              |
|                          | Prácticas                      | 358           | 0           | 0            | 30           | 1          | 12           | 11           |              |
|                          | Formación                      | 196           | 0           | 1            | 11           | 0          | 1            | 14           |              |
|                          | Otros contratos                | 108           | 0           | 0            | 1            | 0          | 0            | 0            |              |
|                          | <b>Subtotal temporal</b>       | <b>51.328</b> | <b>299</b>  | <b>7</b>     | <b>2.448</b> | <b>8</b>   | <b>727</b>   | <b>8.307</b> |              |
| Conversión en indefinido | 2.737                          | 13            | 3           | 250          | 4            | 8          | 309          |              |              |
| <b>Total hombres</b>     | <b>61.319</b>                  | <b>331</b>    | <b>21</b>   | <b>3.139</b> | <b>34</b>    | <b>746</b> | <b>9.294</b> |              |              |
| Mujeres                  | Indefinido ordinario           | 8.350         | 7           | 1            | 248          | 6          | 3            | 121          |              |
|                          | Indefinido fomento empleo      | 276           | 0           | 0            | 8            | 0          | 0            | 10           |              |
|                          | Discapacitados                 | 32            | 0           | 0            | 1            | 0          | 1            | 0            |              |
|                          | Discapacitados en CEE          | 9             | 0           | 0            | 1            | 0          | 0            | 0            |              |
|                          | <b>Subtotal indefinidos</b>    | <b>8.667</b>  | <b>7</b>    | <b>1</b>     | <b>258</b>   | <b>6</b>   | <b>4</b>     | <b>131</b>   |              |
|                          | Obra o servicio                | 19.628        | 33          | 1            | 285          | 2          | 14           | 233          |              |
|                          | Event. circuns. producción     | 18.571        | 31          | 1            | 469          | 6          | 30           | 224          |              |
|                          | Interinidad                    | 6.168         | 1           | 0            | 85           | 2          | 8            | 12           |              |
|                          | Temporal discapacitados        | 72            | 0           | 0            | 2            | 0          | 0            | 0            |              |
|                          | Temporal discapacitados en CEE | 1             | 0           | 0            | 0            | 0          | 0            | 0            |              |
|                          | Jubilación parcial             | 74            | 0           | 0            | 6            | 0          | 0            | 3            |              |
|                          | Relevo                         | 68            | 0           | 0            | 1            | 0          | 1            | 1            |              |
|                          | Jubilación 64 años             | 30            | 0           | 0            | 0            | 0          | 0            | 0            |              |
|                          | Prácticas                      | 355           | 0           | 0            | 14           | 1          | 10           | 7            |              |
|                          | Formación                      | 184           | 0           | 0            | 2            | 0          | 0            | 6            |              |
|                          | Otros contratos                | 86            | 0           | 0            | 0            | 0          | 0            | 0            |              |
|                          | <b>Subtotal temporal</b>       | <b>45.237</b> | <b>65</b>   | <b>2</b>     | <b>864</b>   | <b>11</b>  | <b>63</b>    | <b>486</b>   |              |
| Conversión en indefinido | 2.386                          | 0             | 0           | 125          | 1            | 2          | 51           |              |              |
| <b>Total mujeres</b>     | <b>56.290</b>                  | <b>72</b>     | <b>3</b>    | <b>1.247</b> | <b>18</b>    | <b>69</b>  | <b>668</b>   |              |              |

**A.- Agricultura, ganadería, sicultura y pesca**

**B.- Industrias extractivas**

**C.- Industrias manufactureras**

**D.- Suministro de energía eléctrica, gas, vapor y aire acondicionado**

**E.- Suministro de agua, actividades de saneamiento, gestión de residuos y descontaminación**

**F.- Construcción**

Tabla 2.- CONTRATACION SEGÚN ACTIVIDAD ECONOMICA POR SEXO Y EDAD

| CONTRATACIONES           |                                | SERVICIOS    |               |              |              |            |              |               |               |              |              |              |              |              |              |            |
|--------------------------|--------------------------------|--------------|---------------|--------------|--------------|------------|--------------|---------------|---------------|--------------|--------------|--------------|--------------|--------------|--------------|------------|
|                          |                                | G            | H             | I            | J            | K          | L            | M             | N             | O            | P            | Q            | R            | S            | T            | U          |
| Ambos sexos              | Indefinido ordinario           | 2.337        | 527           | 1.535        | 1.241        | 302        | 188          | 1.281         | 936           | 37           | 341          | 291          | 203          | 289          | 4.113        | 11         |
|                          | Indefinido fomento empleo      | 176          | 53            | 83           | 57           | 10         | 24           | 92            | 38            | 0            | 13           | 14           | 16           | 22           | 8            | 0          |
|                          | Discapacitados                 | 14           | 4             | 6            | 4            | 0          | 0            | 6             | 24            | 0            | 0            | 12           | 2            | 1            | 1            | 0          |
|                          | Discapacitados en CEE          | 1            | 0             | 9            | 0            | 0          | 0            | 0             | 6             | 0            | 0            | 4            | 0            | 0            | 0            | 0          |
|                          | <i>Subtotal indefinidos</i>    | <i>2.528</i> | <i>584</i>    | <i>1.633</i> | <i>1.302</i> | <i>312</i> | <i>212</i>   | <i>1.379</i>  | <i>1.004</i>  | <i>37</i>    | <i>354</i>   | <i>321</i>   | <i>221</i>   | <i>312</i>   | <i>4.122</i> | <i>11</i>  |
|                          | Obra o servicio                | 1.483        | 1.247         | 1.511        | 4.012        | 190        | 91           | 4.278         | 15.932        | 128          | 2.827        | 758          | 2.822        | 868          | 1.606        | 194        |
|                          | Event. circuns. producción     | 4.955        | 1.775         | 5.545        | 926          | 193        | 176          | 1.298         | 16.803        | 44           | 561          | 1.214        | 1.039        | 702          | 39           | 4          |
|                          | Interinidad                    | 1.139        | 314           | 687          | 118          | 76         | 31           | 216           | 2.423         | 166          | 938          | 1.947        | 117          | 140          | 97           | 6          |
|                          | Temporal discapacitados        | 10           | 4             | 8            | 8            | 0          | 0            | 8             | 58            | 0            | 3            | 52           | 1            | 18           | 0            | 0          |
|                          | Temporal discapacitados en CEE | 0            | 0             | 0            | 0            | 0          | 0            | 0             | 1             | 0            | 0            | 0            | 0            | 0            | 0            | 0          |
|                          | Jubilación parcial             | 53           | 11            | 7            | 3            | 6          | 0            | 13            | 19            | 6            | 22           | 6            | 2            | 8            | 2            | 0          |
|                          | Relevo                         | 28           | 6             | 9            | 1            | 0          | 0            | 3             | 12            | 10           | 20           | 12           | 0            | 6            | 1            | 0          |
|                          | Jubilación 64 años             | 5            | 0             | 0            | 0            | 0          | 0            | 1             | 1             | 9            | 3            | 20           | 0            | 0            | 1            | 0          |
|                          | Prácticas                      | 67           | 6             | 1            | 82           | 19         | 6            | 221           | 39            | 1            | 110          | 50           | 3            | 22           | 0            | 0          |
|                          | Formación                      | 158          | 11            | 67           | 10           | 3          | 9            | 16            | 15            | 0            | 25           | 9            | 2            | 20           | 0            | 0          |
|                          | Otros contratos                | 66           | 1             | 0            | 32           | 0          | 0            | 1             | 17            | 0            | 4            | 0            | 70           | 0            | 2            | 0          |
|                          | <i>Subtotal temporal</i>       | <i>7.964</i> | <i>3.375</i>  | <i>7.835</i> | <i>5.192</i> | <i>487</i> | <i>313</i>   | <i>6.055</i>  | <i>35.320</i> | <i>364</i>   | <i>4.513</i> | <i>4.068</i> | <i>4.056</i> | <i>1.784</i> | <i>1.748</i> | <i>204</i> |
| Conversión en indefinido | 1.169                          | 220          | 784           | 273          | 95           | 46         | 433          | 585           | 5             | 116          | 272          | 144          | 195          | 18           | 2            |            |
| <b>Total ambos sexos</b> | <b>11.661</b>                  | <b>4.179</b> | <b>10.252</b> | <b>6.767</b> | <b>894</b>   | <b>571</b> | <b>7.867</b> | <b>36.909</b> | <b>406</b>    | <b>4.983</b> | <b>4.661</b> | <b>4.421</b> | <b>2.291</b> | <b>5.888</b> | <b>217</b>   |            |
| Hombres                  | Indefinido ordinario           | 1.302        | 451           | 927          | 784          | 175        | 98           | 656           | 544           | 18           | 135          | 73           | 104          | 94           | 301          | 6          |
|                          | Indefinido fomento empleo      | 105          | 45            | 51           | 35           | 8          | 11           | 45            | 20            | 0            | 5            | 2            | 7            | 6            | 8            | 0          |
|                          | Discapacitados                 | 8            | 4             | 5            | 4            | 0          | 0            | 4             | 14            | 0            | 0            | 3            | 0            | 1            | 1            | 0          |
|                          | Discapacitados en CEE          | 1            | 0             | 9            | 0            | 0          | 0            | 0             | 2             | 0            | 0            | 0            | 0            | 0            | 0            | 0          |
|                          | <i>Subtotal indefinidos</i>    | <i>1.416</i> | <i>500</i>    | <i>992</i>   | <i>823</i>   | <i>183</i> | <i>109</i>   | <i>705</i>    | <i>580</i>    | <i>18</i>    | <i>140</i>   | <i>78</i>    | <i>111</i>   | <i>101</i>   | <i>310</i>   | <i>6</i>   |
|                          | Obra o servicio                | 814          | 909           | 897          | 2.297        | 65         | 62           | 1.735         | 8.111         | 59           | 1.251        | 186          | 1.888        | 358          | 177          | 78         |
|                          | Event. circuns. producción     | 2.288        | 1.181         | 2.718        | 581          | 86         | 91           | 498           | 8.736         | 17           | 201          | 246          | 558          | 242          | 20           | 1          |
|                          | Interinidad                    | 329          | 206           | 191          | 50           | 28         | 21           | 75            | 688           | 48           | 197          | 348          | 65           | 40           | 65           | 4          |
|                          | Temporal discapacitados        | 3            | 3             | 5            | 4            | 0          | 0            | 3             | 35            | 0            | 1            | 31           | 0            | 15           | 0            | 0          |
|                          | Temporal discapacitados en CEE | 0            | 0             | 0            | 0            | 0          | 0            | 0             | 0             | 0            | 0            | 0            | 0            | 0            | 0            | 0          |
|                          | Jubilación parcial             | 34           | 11            | 4            | 3            | 0          | 0            | 9             | 12            | 3            | 7            | 2            | 1            | 5            | 2            | 0          |
|                          | Relevo                         | 14           | 5             | 4            | 0            | 0          | 0            | 1             | 5             | 2            | 6            | 2            | 0            | 3            | 1            | 0          |
|                          | Jubilación 64 años             | 5            | 0             | 0            | 0            | 0          | 0            | 0             | 0             | 2            | 0            | 2            | 0            | 0            | 1            | 0          |
|                          | Prácticas                      | 33           | 1             | 1            | 53           | 10         | 3            | 114           | 21            | 0            | 43           | 13           | 2            | 10           | 0            | 0          |
|                          | Formación                      | 90           | 9             | 33           | 5            | 1          | 3            | 7             | 6             | 0            | 9            | 0            | 0            | 6            | 0            | 0          |
|                          | Otros contratos                | 39           | 1             | 0            | 19           | 0          | 0            | 0             | 12            | 0            | 2            | 0            | 34           | 0            | 0            | 0          |
|                          | <i>Subtotal temporal</i>       | <i>3.649</i> | <i>2.326</i>  | <i>3.853</i> | <i>3.012</i> | <i>190</i> | <i>180</i>   | <i>2.442</i>  | <i>17.626</i> | <i>131</i>   | <i>1.717</i> | <i>830</i>   | <i>2.548</i> | <i>679</i>   | <i>266</i>   | <i>83</i>  |
| Conversión en indefinido | 581                            | 169          | 436           | 156          | 44           | 21         | 205          | 283           | 3             | 43           | 61           | 71           | 62           | 13           | 2            |            |
| <b>Total hombres</b>     | <b>5.646</b>                   | <b>2.995</b> | <b>5.281</b>  | <b>3.991</b> | <b>417</b>   | <b>310</b> | <b>3.352</b> | <b>18.489</b> | <b>152</b>    | <b>1.900</b> | <b>969</b>   | <b>2.730</b> | <b>842</b>   | <b>589</b>   | <b>91</b>    |            |
| Mujeres                  | Indefinido ordinario           | 1.035        | 76            | 608          | 457          | 127        | 90           | 625           | 392           | 19           | 206          | 218          | 99           | 195          | 3.812        | 5          |
|                          | Indefinido fomento empleo      | 71           | 8             | 32           | 22           | 2          | 13           | 47            | 18            | 0            | 8            | 12           | 9            | 16           | 0            | 0          |
|                          | Discapacitados                 | 6            | 0             | 1            | 0            | 0          | 0            | 2             | 10            | 0            | 0            | 9            | 2            | 0            | 0            | 0          |
|                          | Discapacitados en CEE          | 0            | 0             | 0            | 0            | 0          | 0            | 0             | 4             | 0            | 0            | 4            | 0            | 0            | 0            | 0          |
|                          | <i>Subtotal indefinidos</i>    | <i>1.112</i> | <i>84</i>     | <i>641</i>   | <i>479</i>   | <i>129</i> | <i>103</i>   | <i>674</i>    | <i>424</i>    | <i>19</i>    | <i>214</i>   | <i>243</i>   | <i>110</i>   | <i>211</i>   | <i>3.812</i> | <i>5</i>   |
|                          | Obra o servicio                | 669          | 338           | 614          | 1.715        | 125        | 29           | 2.543         | 7.821         | 69           | 1.576        | 572          | 934          | 510          | 1.429        | 116        |
|                          | Event. circuns. producción     | 2.667        | 594           | 2.827        | 345          | 107        | 85           | 800           | 8.067         | 27           | 360          | 968          | 481          | 460          | 19           | 3          |
|                          | Interinidad                    | 810          | 108           | 496          | 68           | 48         | 10           | 141           | 1.735         | 118          | 741          | 1.599        | 52           | 100          | 32           | 2          |
|                          | Temporal discapacitados        | 7            | 1             | 3            | 4            | 0          | 0            | 5             | 23            | 0            | 2            | 21           | 1            | 3            | 0            | 0          |
|                          | Temporal discapacitados en CEE | 0            | 0             | 0            | 0            | 0          | 0            | 0             | 1             | 0            | 0            | 0            | 0            | 0            | 0            | 0          |
|                          | Jubilación parcial             | 19           | 0             | 3            | 0            | 6          | 0            | 4             | 7             | 3            | 15           | 4            | 1            | 3            | 0            | 0          |
|                          | Relevo                         | 14           | 1             | 5            | 1            | 0          | 0            | 2             | 7             | 8            | 14           | 10           | 0            | 3            | 0            | 0          |
|                          | Jubilación 64 años             | 0            | 0             | 0            | 0            | 0          | 0            | 1             | 1             | 7            | 3            | 18           | 0            | 0            | 0            | 0          |
|                          | Prácticas                      | 34           | 5             | 0            | 29           | 9          | 3            | 107           | 18            | 1            | 67           | 37           | 1            | 12           | 0            | 0          |
|                          | Formación                      | 68           | 2             | 34           | 5            | 2          | 6            | 9             | 9             | 0            | 16           | 9            | 2            | 14           | 0            | 0          |
|                          | Otros contratos                | 27           | 0             | 0            | 13           | 0          | 0            | 1             | 5             | 0            | 2            | 0            | 36           | 0            | 2            | 0          |
|                          | <i>Subtotal temporal</i>       | <i>4.315</i> | <i>1.049</i>  | <i>3.982</i> | <i>2.180</i> | <i>297</i> | <i>133</i>   | <i>3.613</i>  | <i>17.694</i> | <i>233</i>   | <i>2.796</i> | <i>3.238</i> | <i>1.508</i> | <i>1.105</i> | <i>1.482</i> | <i>121</i> |
| Conversión en indefinido | 588                            | 51           | 348           | 117          | 51           | 25         | 228          | 302           | 2             | 73           | 211          | 73           | 133          | 5            | 0            |            |
| <b>Total mujeres</b>     | <b>6.015</b>                   | <b>1.184</b> | <b>4.971</b>  | <b>2.776</b> | <b>477</b>   | <b>261</b> | <b>4.515</b> | <b>18.420</b> | <b>254</b>    | <b>3.083</b> | <b>3.692</b> | <b>1.691</b> | <b>1.449</b> | <b>5.299</b> | <b>126</b>   |            |

**G.- Comercio al por mayor y al por menor; reparación de vehículos de motor y moto** **O.- Administración pública y defensa; Seguridad**  
**H.- Transporte y almacenamiento** **P.- Educación**  
**I.- Hostelería** **Q.- Actividades sanitarias y de servicios sociales**  
**J.- Información y comunicaciones** **R.- Actividades artísticas, recreativas y de entretenimiento**  
**K.- Actividades financieras y de seguros** **S.- Otros servicios**  
**L.- Actividades inmobiliarias** **T.- Actividades de los hogares como empleadores**  
**M.- Actividades profesionales, científicas y técnicas** **U.- Actividades de organizaciones y organismos**  
**N.- Actividades administrativas y servicios auxiliares**

Tabla 3.- CONTRATACION SEGÚN SUBGRUPO DE OCUPACION POR SEXO Y MODALIDAD

| CONTRATACIONES           |                              | TOTAL         | A            | B            | C             | D            | E            | F             | G             | H            |
|--------------------------|------------------------------|---------------|--------------|--------------|---------------|--------------|--------------|---------------|---------------|--------------|
| Ambos sexos              | Indefinido ordinario         | 15.136        | 460          | 413          | 1.536         | 1.583        | 1.003        | 785           | 2.368         | 406          |
|                          | Indefinido fomento empleo    | 679           | 10           | 16           | 62            | 119          | 76           | 70            | 155           | 30           |
|                          | Discapitados                 | 84            | 2            | 0            | 2             | 7            | 14           | 9             | 7             | 11           |
|                          | Discapitados en CEE          | 22            | 0            | 0            | 0             | 0            | 1            | 0             | 0             | 1            |
|                          | <i>Subtotal indefinidos</i>  | <i>15.921</i> | <i>472</i>   | <i>429</i>   | <i>1.600</i>  | <i>1.709</i> | <i>1.094</i> | <i>864</i>    | <i>2.530</i>  | <i>448</i>   |
|                          | Obra o servicio              | 47.164        | 66           | 2.270        | 5.737         | 4.271        | 1.542        | 3.443         | 7.350         | 2.532        |
|                          | Event. circuns. producción   | 38.291        | 73           | 685          | 888           | 3.275        | 1.984        | 2.109         | 12.844        | 2.112        |
|                          | Interinidad                  | 9.261         | 14           | 1.203        | 292           | 475          | 608          | 531           | 1.234         | 1.487        |
|                          | Temporal discapitados        | 176           | 2            | 4            | 4             | 9            | 5            | 31            | 17            | 13           |
|                          | Temporal discapitados en CEE | 1             | 0            | 0            | 0             | 0            | 0            | 0             | 0             | 0            |
|                          | Jubilación parcial           | 212           | 7            | 19           | 19            | 24           | 31           | 17            | 28            | 5            |
|                          | Relevo                       | 133           | 2            | 20           | 6             | 16           | 9            | 7             | 21            | 6            |
|                          | Jubilación 64 años           | 40            | 0            | 5            | 3             | 6            | 2            | 0             | 7             | 7            |
|                          | Prácticas                    | 713           | 1            | 71           | 340           | 133          | 68           | 30            | 5             | 33           |
|                          | Formación                    | 380           | 0            | 0            | 8             | 16           | 36           | 22            | 180           | 19           |
|                          | Otros contratos              | 194           | 4            | 3            | 61            | 119          | 1            | 1             | 1             | 0            |
|                          | <i>Subtotal temporal</i>     | <i>96.565</i> | <i>169</i>   | <i>4.280</i> | <i>7.358</i>  | <i>8.344</i> | <i>4.286</i> | <i>6.191</i>  | <i>21.687</i> | <i>6.214</i> |
| Conversión en indefinido | 5.123                        | 27            | 173          | 342          | 536           | 431          | 475          | 1.257         | 266           |              |
| <b>Total ambos sexos</b> | <b>117.609</b>               | <b>668</b>    | <b>4.882</b> | <b>9.300</b> | <b>10.589</b> | <b>5.811</b> | <b>7.530</b> | <b>25.474</b> | <b>6.928</b>  |              |
| Hombres                  | Indefinido ordinario         | 6.786         | 327          | 153          | 999           | 1.024        | 428          | 237           | 1.278         | 169          |
|                          | Indefinido fomento empleo    | 403           | 9            | 6            | 44            | 70           | 27           | 24            | 91            | 10           |
|                          | Discapitados                 | 52            | 1            | 0            | 2             | 6            | 6            | 6             | 4             | 5            |
|                          | Discapitados en CEE          | 13            | 0            | 0            | 0             | 0            | 0            | 0             | 0             | 1            |
|                          | <i>Subtotal indefinidos</i>  | <i>7.254</i>  | <i>337</i>   | <i>159</i>   | <i>1.045</i>  | <i>1.100</i> | <i>461</i>   | <i>267</i>    | <i>1.373</i>  | <i>185</i>   |
|                          | Obra o servicio              | 27.536        | 37           | 1.016        | 3.353         | 2.746        | 565          | 1.041         | 3.495         | 822          |
|                          | Event. circuns. producción   | 19.720        | 48           | 194          | 504           | 1.927        | 772          | 635           | 6.046         | 607          |
|                          | Interinidad                  | 3.093         | 6            | 241          | 70            | 177          | 213          | 115           | 351           | 317          |
|                          | Temporal discapitados        | 104           | 1            | 1            | 3             | 3            | 2            | 19            | 8             | 10           |
|                          | Temporal discapitados en CEE | 0             | 0            | 0            | 0             | 0            | 0            | 0             | 0             | 0            |
|                          | Jubilación parcial           | 138           | 6            | 6            | 17            | 20           | 12           | 6             | 15            | 2            |
|                          | Relevo                       | 65            | 1            | 7            | 3             | 11           | 3            | 1             | 8             | 1            |
|                          | Jubilación 64 años           | 10            | 0            | 1            | 0             | 1            | 1            | 0             | 1             | 1            |
|                          | Prácticas                    | 358           | 0            | 22           | 185           | 77           | 32           | 7             | 1             | 7            |
|                          | Formación                    | 196           | 0            | 0            | 3             | 9            | 13           | 5             | 90            | 0            |
|                          | Otros contratos              | 108           | 3            | 2            | 25            | 77           | 0            | 0             | 0             | 0            |
|                          | <i>Subtotal temporal</i>     | <i>51.328</i> | <i>102</i>   | <i>1.490</i> | <i>4.163</i>  | <i>5.048</i> | <i>1.613</i> | <i>1.829</i>  | <i>10.015</i> | <i>1.767</i> |
| Conversión en indefinido | 2.737                        | 19            | 47           | 200          | 316           | 176          | 138          | 592           | 102           |              |
| <b>Total hombres</b>     | <b>61.319</b>                | <b>458</b>    | <b>1.696</b> | <b>5.408</b> | <b>6.464</b>  | <b>2.250</b> | <b>2.234</b> | <b>11.980</b> | <b>2.054</b>  |              |
| Mujeres                  | Indefinido ordinario         | 8.350         | 133          | 260          | 537           | 559          | 575          | 548           | 1.090         | 237          |
|                          | Indefinido fomento empleo    | 276           | 1            | 10           | 18            | 49           | 49           | 46            | 64            | 20           |
|                          | Discapitados                 | 32            | 1            | 0            | 0             | 1            | 8            | 3             | 3             | 6            |
|                          | Discapitados en CEE          | 9             | 0            | 0            | 0             | 0            | 1            | 0             | 0             | 0            |
|                          | <i>Subtotal indefinidos</i>  | <i>8.667</i>  | <i>135</i>   | <i>270</i>   | <i>555</i>    | <i>609</i>   | <i>633</i>   | <i>597</i>    | <i>1.157</i>  | <i>263</i>   |
|                          | Obra o servicio              | 19.628        | 29           | 1.254        | 2.384         | 1.525        | 977          | 2.402         | 3.855         | 1.710        |
|                          | Event. circuns. producción   | 18.571        | 25           | 491          | 384           | 1.348        | 1.212        | 1.474         | 6.798         | 1.505        |
|                          | Interinidad                  | 6.168         | 8            | 962          | 222           | 298          | 395          | 416           | 883           | 1.170        |
|                          | Temporal discapitados        | 72            | 1            | 3            | 1             | 6            | 3            | 12            | 9             | 3            |
|                          | Temporal discapitados en CEE | 1             | 0            | 0            | 0             | 0            | 0            | 0             | 0             | 0            |
|                          | Jubilación parcial           | 74            | 1            | 13           | 2             | 4            | 19           | 11            | 13            | 3            |
|                          | Relevo                       | 68            | 1            | 13           | 3             | 5            | 6            | 6             | 13            | 5            |
|                          | Jubilación 64 años           | 30            | 0            | 4            | 3             | 5            | 1            | 0             | 6             | 6            |
|                          | Prácticas                    | 355           | 1            | 49           | 155           | 56           | 36           | 23            | 4             | 26           |
|                          | Formación                    | 184           | 0            | 0            | 5             | 7            | 23           | 17            | 90            | 19           |
|                          | Otros contratos              | 86            | 1            | 1            | 36            | 42           | 1            | 1             | 1             | 0            |
|                          | <i>Subtotal temporal</i>     | <i>45.237</i> | <i>67</i>    | <i>2.790</i> | <i>3.195</i>  | <i>3.296</i> | <i>2.673</i> | <i>4.362</i>  | <i>11.672</i> | <i>4.447</i> |
| Conversión en indefinido | 2.386                        | 8             | 126          | 142          | 220           | 255          | 337          | 665           | 164           |              |
| <b>Total mujeres</b>     | <b>56.290</b>                | <b>210</b>    | <b>3.186</b> | <b>3.892</b> | <b>4.125</b>  | <b>3.561</b> | <b>5.296</b> | <b>13.494</b> | <b>4.874</b>  |              |

**A.- Directores y gerentes.**

**B.- Técnicos y profesionales científicos e intelectuales de la actividad específica**

**C.- Otros técnicos y profesionales científicos e intelectuales**

**D.- Técnicos y profesionales de apoyo**

**E.- Empleados de oficina que no atienden al público**

**F.- Empleados de oficina que atienden al público**

**G.- Trabajadores de los servicios de restauración y comercio**



Tabla 3.- CONTRATACION SEGÚN SUBGRUPO DE OCUPACION POR SEXO Y MODALIDAD

| CONTRATACIONES           |                                | I          | J            | K            | L            | M            | N             | O             | P            | Q        |
|--------------------------|--------------------------------|------------|--------------|--------------|--------------|--------------|---------------|---------------|--------------|----------|
| Ambos sexos              | Indefinido ordinario           | 103        | 22           | 410          | 325          | 133          | 491           | 4.797         | 301          | 0        |
|                          | Indefinido fomento empleo      | 4          | 0            | 17           | 25           | 3            | 43            | 31            | 18           | 0        |
|                          | Discapacitados                 | 5          | 0            | 3            | 2            | 1            | 3             | 15            | 3            | 0        |
|                          | Discapacitados en CEE          | 0          | 0            | 0            | 2            | 0            | 0             | 6             | 12           | 0        |
|                          | <b>Subtotal indefinidos</b>    | <b>112</b> | <b>22</b>    | <b>430</b>   | <b>354</b>   | <b>137</b>   | <b>537</b>    | <b>4.849</b>  | <b>334</b>   | <b>0</b> |
|                          | Obra o servicio                | 557        | 89           | 5.127        | 2.073        | 899          | 866           | 5.853         | 4.485        | 4        |
|                          | Event. circuns. producción     | 238        | 55           | 464          | 1.284        | 555          | 1.026         | 6.094         | 4.603        | 2        |
|                          | Interinidad                    | 111        | 9            | 108          | 146          | 69           | 137           | 2.245         | 592          | 0        |
|                          | Temporal discapacitados        | 2          | 2            | 2            | 7            | 2            | 6             | 49            | 21           | 0        |
|                          | Temporal discapacitados en CEE | 0          | 1            | 0            | 0            | 0            | 0             | 0             | 0            | 0        |
|                          | Jubilación parcial             | 5          | 2            | 4            | 14           | 13           | 8             | 10            | 6            | 0        |
|                          | Relevo                         | 2          | 3            | 2            | 13           | 5            | 4             | 13            | 4            | 0        |
|                          | Jubilación 64 años             | 0          | 0            | 3            | 2            | 0            | 0             | 3             | 2            | 0        |
|                          | Prácticas                      | 0          | 0            | 3            | 17           | 2            | 1             | 9             | 0            | 0        |
|                          | Formación                      | 0          | 0            | 12           | 53           | 2            | 0             | 21            | 11           | 0        |
|                          | Otros contratos                | 0          | 0            | 0            | 1            | 0            | 0             | 3             | 0            | 0        |
|                          | <b>Subtotal temporal</b>       | <b>915</b> | <b>161</b>   | <b>5.725</b> | <b>3.610</b> | <b>1.547</b> | <b>2.048</b>  | <b>14.300</b> | <b>9.724</b> | <b>6</b> |
| Conversión en indefinido | 68                             | 15         | 208          | 221          | 89           | 151          | 549           | 313           | 2            |          |
| <b>Total ambos sexos</b> | <b>1.095</b>                   | <b>198</b> | <b>6.363</b> | <b>4.185</b> | <b>1.773</b> | <b>2.736</b> | <b>19.698</b> | <b>10.371</b> | <b>8</b>     |          |
| Hombres                  | Indefinido ordinario           | 81         | 21           | 401          | 286          | 86           | 477           | 549           | 270          | 0        |
|                          | Indefinido fomento empleo      | 4          | 0            | 16           | 22           | 3            | 41            | 18            | 18           | 0        |
|                          | Discapacitados                 | 5          | 0            | 3            | 2            | 1            | 3             | 6             | 2            | 0        |
|                          | Discapacitados en CEE          | 0          | 0            | 0            | 2            | 0            | 0             | 0             | 10           | 0        |
|                          | <b>Subtotal indefinidos</b>    | <b>90</b>  | <b>21</b>    | <b>420</b>   | <b>312</b>   | <b>90</b>    | <b>521</b>    | <b>573</b>    | <b>300</b>   | <b>0</b> |
|                          | Obra o servicio                | 362        | 84           | 5.060        | 1.889        | 730          | 823           | 1.948         | 3.562        | 3        |
|                          | Event. circuns. producción     | 136        | 47           | 445          | 1.097        | 416          | 993           | 2.324         | 3.527        | 2        |
|                          | Interinidad                    | 70         | 8            | 102          | 123          | 50           | 128           | 652           | 470          | 0        |
|                          | Temporal discapacitados        | 1          | 2            | 2            | 6            | 2            | 6             | 22            | 16           | 0        |
|                          | Temporal discapacitados en CEE | 0          | 0            | 0            | 0            | 0            | 0             | 0             | 0            | 0        |
|                          | Jubilación parcial             | 4          | 2            | 4            | 13           | 12           | 8             | 5             | 6            | 0        |
|                          | Relevo                         | 2          | 3            | 2            | 12           | 4            | 4             | 1             | 2            | 0        |
|                          | Jubilación 64 años             | 0          | 0            | 2            | 1            | 0            | 0             | 0             | 2            | 0        |
|                          | Prácticas                      | 0          | 0            | 3            | 16           | 2            | 0             | 6             | 0            | 0        |
|                          | Formación                      | 0          | 0            | 11           | 40           | 2            | 0             | 13            | 10           | 0        |
|                          | Otros contratos                | 0          | 0            | 0            | 1            | 0            | 0             | 0             | 0            | 0        |
|                          | <b>Subtotal temporal</b>       | <b>575</b> | <b>146</b>   | <b>5.631</b> | <b>3.198</b> | <b>1.218</b> | <b>1.962</b>  | <b>4.971</b>  | <b>7.595</b> | <b>5</b> |
| Conversión en indefinido | 57                             | 15         | 202          | 205          | 77           | 144          | 200           | 246           | 1            |          |
| <b>Total hombres</b>     | <b>722</b>                     | <b>182</b> | <b>6.253</b> | <b>3.715</b> | <b>1.385</b> | <b>2.627</b> | <b>5.744</b>  | <b>8.141</b>  | <b>6</b>     |          |
| Mujeres                  | Indefinido ordinario           | 22         | 1            | 9            | 39           | 47           | 14            | 4.248         | 31           | 0        |
|                          | Indefinido fomento empleo      | 0          | 0            | 1            | 3            | 0            | 2             | 13            | 0            | 0        |
|                          | Discapacitados                 | 0          | 0            | 0            | 0            | 0            | 0             | 9             | 1            | 0        |
|                          | Discapacitados en CEE          | 0          | 0            | 0            | 0            | 0            | 0             | 6             | 2            | 0        |
|                          | <b>Subtotal indefinidos</b>    | <b>22</b>  | <b>1</b>     | <b>10</b>    | <b>42</b>    | <b>47</b>    | <b>16</b>     | <b>4.276</b>  | <b>34</b>    | <b>0</b> |
|                          | Obra o servicio                | 195        | 5            | 67           | 184          | 169          | 43            | 3.905         | 923          | 1        |
|                          | Event. circuns. producción     | 102        | 8            | 19           | 187          | 139          | 33            | 3.770         | 1.076        | 0        |
|                          | Interinidad                    | 41         | 1            | 6            | 23           | 19           | 9             | 1.593         | 122          | 0        |
|                          | Temporal discapacitados        | 1          | 0            | 0            | 1            | 0            | 0             | 27            | 5            | 0        |
|                          | Temporal discapacitados en CEE | 0          | 1            | 0            | 0            | 0            | 0             | 0             | 0            | 0        |
|                          | Jubilación parcial             | 1          | 0            | 0            | 1            | 1            | 0             | 5             | 0            | 0        |
|                          | Relevo                         | 0          | 0            | 0            | 1            | 1            | 0             | 12            | 2            | 0        |
|                          | Jubilación 64 años             | 0          | 0            | 1            | 1            | 0            | 0             | 3             | 0            | 0        |
|                          | Prácticas                      | 0          | 0            | 0            | 1            | 0            | 1             | 3             | 0            | 0        |
|                          | Formación                      | 0          | 0            | 1            | 13           | 0            | 0             | 8             | 1            | 0        |
|                          | Otros contratos                | 0          | 0            | 0            | 0            | 0            | 0             | 3             | 0            | 0        |
|                          | <b>Subtotal temporal</b>       | <b>340</b> | <b>15</b>    | <b>94</b>    | <b>412</b>   | <b>329</b>   | <b>86</b>     | <b>9.329</b>  | <b>2.129</b> | <b>1</b> |
| Conversión en indefinido | 11                             | 0          | 6            | 16           | 12           | 7            | 349           | 67            | 1            |          |
| <b>Total mujeres</b>     | <b>373</b>                     | <b>16</b>  | <b>110</b>   | <b>470</b>   | <b>388</b>   | <b>109</b>   | <b>13.954</b> | <b>2.230</b>  | <b>2</b>     |          |

**H.- Trabajadores de los servicios de salud y el cuidado de personas**

**I.- Trabajadores de los servicios de protección y seguridad**

**J.- Trabaj. Cualific. del sector agrícola, ganadero, forestal y pesquero**

**K.- Trabaj. Cualific. de la construcción, excepto operadores de máquinas**

**L.- Trabaj. cualif. de industrias manufactureras, excep, operadores de instalaciones**

**M.- Operadores de instalaciones y maquinarias fijas y**

**N.- Conductores y operadores de maquinaria móvil.**

**O.- Trabajadores no cualificados en servicios**

**P.- Peones de agricul., pesca, construcc., ind.manufact**

**Q.- Ocupaciones militares**

Tabla 4.- CONTRATACION SEGÚN DURACION POR SEXO Y MODALIDAD

| CONTRATACIONES |                                | Total          | < de 6 días   | 6-15 días    | 16-30 días   | 31-60 días   | 61-90 días   | 91-180 días  | mas de 180   | Indeterm inado | Indefinid o   |
|----------------|--------------------------------|----------------|---------------|--------------|--------------|--------------|--------------|--------------|--------------|----------------|---------------|
| Ambos sexos    | Indefinido ordinario           | 15.136         |               |              |              |              |              |              |              |                | 15.136        |
|                | Indefinido fomento empleo      | 679            |               |              |              |              |              |              |              |                | 679           |
|                | Discapacitados                 | 84             |               |              |              |              |              |              |              |                | 84            |
|                | Discapacitados en CEE          | 22             |               |              |              |              |              |              |              |                | 22            |
|                | <i>Subtotal indefinidos</i>    | <i>15.921</i>  |               |              |              |              |              |              |              |                | <i>15.921</i> |
|                | Obra o servicio                | 47.164         | 7.552         | 707          | 456          | 289          | 470          | 1.118        | 1.256        | 35.316         | 0             |
|                | Event. circuns. producción     | 38.291         | 14.855        | 4.164        | 2.612        | 2.342        | 6.893        | 6.453        | 944          | 28             | 0             |
|                | Interinidad                    | 9.261          | 1.531         | 678          | 409          | 315          | 113          | 363          | 105          | 5.747          | 0             |
|                | Temporal discapacitados        | 176            | 1             | 0            | 0            | 0            | 2            | 2            | 171          | 0              | 0             |
|                | Temporal discapacitados en CEE | 1              | 0             | 0            | 0            | 0            | 1            | 0            | 0            | 0              | 0             |
|                | Jubilación parcial             | 212            | 1             | 0            | 0            | 0            | 0            | 1            | 177          | 33             | 0             |
|                | Relevo                         | 133            | 1             | 1            | 0            | 1            | 0            | 2            | 128          | 0              | 0             |
|                | Jubilación 64 años             | 40             | 0             | 0            | 0            | 0            | 0            | 1            | 32           | 7              | 0             |
|                | Prácticas                      | 713            | 0             | 0            | 1            | 0            | 0            | 399          | 313          | 0              | 0             |
|                | Formación                      | 380            | 0             | 0            | 0            | 0            | 0            | 64           | 316          | 0              | 0             |
|                | Otros contratos                | 194            | 43            | 16           | 1            | 0            | 0            | 106          | 14           | 14             | 0             |
|                | <i>Subtotal temporal</i>       | <i>96.565</i>  | <i>23.984</i> | <i>5.566</i> | <i>3.479</i> | <i>2.947</i> | <i>7.479</i> | <i>8.509</i> | <i>3.456</i> | <i>41.145</i>  | <i>0</i>      |
|                | Conversión en indefinido       | 5.123          | 0             | 0            | 0            | 0            | 0            | 0            | 0            | 0              | 5.123         |
|                | <b>Total ambos sexos</b>       | <b>117.609</b> | <b>23.984</b> | <b>5.566</b> | <b>3.479</b> | <b>2.947</b> | <b>7.479</b> | <b>8.509</b> | <b>3.456</b> | <b>41.145</b>  | <b>21.044</b> |
| Hombres        | Indefinido ordinario           | 6.786          | 0             | 0            | 0            | 0            | 0            | 0            | 0            | 0              | 6.786         |
|                | Indefinido fomento empleo      | 403            | 0             | 0            | 0            | 0            | 0            | 0            | 0            | 0              | 403           |
|                | Discapacitados                 | 52             | 0             | 0            | 0            | 0            | 0            | 0            | 0            | 0              | 52            |
|                | Discapacitados en CEE          | 13             | 0             | 0            | 0            | 0            | 0            | 0            | 0            | 0              | 13            |
|                | <i>Subtotal indefinidos</i>    | <i>7.254</i>   | <i>0</i>      | <i>0</i>     | <i>0</i>     | <i>0</i>     | <i>0</i>     | <i>0</i>     | <i>0</i>     | <i>0</i>       | <i>7.254</i>  |
|                | Obra o servicio                | 27.536         | 4.045         | 326          | 256          | 147          | 248          | 569          | 592          | 21.353         | 0             |
|                | Event. circuns. producción     | 19.720         | 7.971         | 2.028        | 1.221        | 1.133        | 3.664        | 3.170        | 514          | 19             | 0             |
|                | Interinidad                    | 3.093          | 674           | 204          | 135          | 107          | 33           | 94           | 24           | 1.822          | 0             |
|                | Temporal discapacitados        | 104            | 1             | 0            | 0            | 0            | 2            | 2            | 99           | 0              | 0             |
|                | Temporal discapacitados en CEE | 0              | 0             | 0            | 0            | 0            | 0            | 0            | 0            | 0              | 0             |
|                | Jubilación parcial             | 138            | 1             | 0            | 0            | 0            | 0            | 1            | 116          | 20             | 0             |
|                | Relevo                         | 65             | 0             | 1            | 0            | 0            | 0            | 2            | 62           | 0              | 0             |
|                | Jubilación 64 años             | 10             | 0             | 0            | 0            | 0            | 0            | 1            | 6            | 3              | 0             |
|                | Prácticas                      | 358            | 0             | 0            | 0            | 0            | 0            | 203          | 155          | 0              | 0             |
|                | Formación                      | 196            | 0             | 0            | 0            | 0            | 0            | 40           | 156          | 0              | 0             |
|                | Otros contratos                | 108            | 14            | 10           | 0            | 0            | 0            | 64           | 11           | 9              | 0             |
|                | <i>Subtotal temporal</i>       | <i>51.328</i>  | <i>12.706</i> | <i>2.569</i> | <i>1.612</i> | <i>1.387</i> | <i>3.947</i> | <i>4.146</i> | <i>1.735</i> | <i>23.226</i>  | <i>0</i>      |
|                | Conversión en indefinido       | 2.737          | 0             | 0            | 0            | 0            | 0            | 0            | 0            | 0              | 2.737         |
|                | <b>Total hombres</b>           | <b>61.319</b>  | <b>12.706</b> | <b>2.569</b> | <b>1.612</b> | <b>1.387</b> | <b>3.947</b> | <b>4.146</b> | <b>1.735</b> | <b>23.226</b>  | <b>9.991</b>  |
| Mujeres        | Indefinido ordinario           | 8.350          | 0             | 0            | 0            | 0            | 0            | 0            | 0            | 0              | 8.350         |
|                | Indefinido fomento empleo      | 276            | 0             | 0            | 0            | 0            | 0            | 0            | 0            | 0              | 276           |
|                | Discapacitados                 | 32             | 0             | 0            | 0            | 0            | 0            | 0            | 0            | 0              | 32            |
|                | Discapacitados en CEE          | 9              | 0             | 0            | 0            | 0            | 0            | 0            | 0            | 0              | 9             |
|                | <i>Subtotal indefinidos</i>    | <i>8.667</i>   | <i>0</i>      | <i>0</i>     | <i>0</i>     | <i>0</i>     | <i>0</i>     | <i>0</i>     | <i>0</i>     | <i>0</i>       | <i>8.667</i>  |
|                | Obra o servicio                | 19.628         | 3.507         | 381          | 200          | 142          | 222          | 549          | 664          | 13.963         | 0             |
|                | Event. circuns. producción     | 18.571         | 6.884         | 2.136        | 1.391        | 1.209        | 3.229        | 3.283        | 430          | 9              | 0             |
|                | Interinidad                    | 6.168          | 857           | 474          | 274          | 208          | 80           | 269          | 81           | 3.925          | 0             |
|                | Temporal discapacitados        | 72             | 0             | 0            | 0            | 0            | 0            | 0            | 72           | 0              | 0             |
|                | Temporal discapacitados en CEE | 1              | 0             | 0            | 0            | 0            | 1            | 0            | 0            | 0              | 0             |
|                | Jubilación parcial             | 74             | 0             | 0            | 0            | 0            | 0            | 0            | 61           | 13             | 0             |
|                | Relevo                         | 68             | 1             | 0            | 0            | 1            | 0            | 0            | 66           | 0              | 0             |
|                | Jubilación 64 años             | 30             | 0             | 0            | 0            | 0            | 0            | 0            | 26           | 4              | 0             |
|                | Prácticas                      | 355            | 0             | 0            | 1            | 0            | 0            | 196          | 158          | 0              | 0             |
|                | Formación                      | 184            | 0             | 0            | 0            | 0            | 0            | 24           | 160          | 0              | 0             |
|                | Otros contratos                | 86             | 29            | 6            | 1            | 0            | 0            | 42           | 3            | 5              | 0             |
|                | <i>Subtotal temporal</i>       | <i>45.237</i>  | <i>11.278</i> | <i>2.997</i> | <i>1.867</i> | <i>1.560</i> | <i>3.532</i> | <i>4.363</i> | <i>1.721</i> | <i>17.919</i>  | <i>0</i>      |
|                | Conversión en indefinido       | 2.386          | 0             | 0            | 0            | 0            | 0            | 0            | 0            | 0              | 2.386         |
|                | <b>Total mujeres</b>           | <b>56.290</b>  | <b>11.278</b> | <b>2.997</b> | <b>1.867</b> | <b>1.560</b> | <b>3.532</b> | <b>4.363</b> | <b>1.721</b> | <b>17.919</b>  | <b>11.053</b> |

Tabla 5.- CONTRATACION SEGÚN GRUPOS DE EDAD POR SEXO Y MODALIDAD

| CONTRATACIONES |                                | Total          | 16 - 19      | 20 - 24       | 25 - 29       | 30 - 34       | 35 - 39       | 40 - 44       | 45 - 49      | 50 - 54      | 55 - 59      | >=60         |
|----------------|--------------------------------|----------------|--------------|---------------|---------------|---------------|---------------|---------------|--------------|--------------|--------------|--------------|
| Ambos sexos    | Indefinido ordinario           | 15.136         | 165          | 1.147         | 2.571         | 3.090         | 2.799         | 1.981         | 1.446        | 1.005        | 598          | 334          |
|                | Indefinido fomento empleo      | 679            | 8            | 109           | 241           | 36            | 4             | 3             | 118          | 97           | 47           | 16           |
|                | Discapacitados                 | 84             | 0            | 6             | 6             | 9             | 10            | 17            | 15           | 15           | 6            | 0            |
|                | Discapacitados en CEE          | 22             | 0            | 1             | 1             | 6             | 5             | 3             | 1            | 1            | 4            | 0            |
|                | <i>Subtotal indefinidos</i>    | <i>15.921</i>  | <i>173</i>   | <i>1.263</i>  | <i>2.819</i>  | <i>3.141</i>  | <i>2.818</i>  | <i>2.004</i>  | <i>1.580</i> | <i>1.118</i> | <i>655</i>   | <i>350</i>   |
|                | Obra o servicio                | 47.164         | 827          | 6.909         | 9.142         | 8.550         | 7.493         | 5.612         | 4.010        | 2.583        | 1.322        | 716          |
|                | Event. circuns. producción     | 38.291         | 878          | 6.721         | 7.545         | 6.871         | 6.161         | 4.127         | 3.014        | 1.807        | 867          | 300          |
|                | Interinidad                    | 9.261          | 149          | 1.349         | 1.876         | 1.582         | 1.324         | 1.140         | 862          | 607          | 301          | 71           |
|                | Temporal discapacitados        | 176            | 2            | 7             | 11            | 21            | 37            | 30            | 25           | 28           | 9            | 6            |
|                | Temporal discapacitados en CEE | 1              | 0            | 0             | 0             | 1             | 0             | 0             | 0            | 0            | 0            | 0            |
|                | Jubilación parcial             | 212            | 0            | 0             | 0             | 0             | 0             | 0             | 0            | 0            | 0            | 212          |
|                | Relevo                         | 133            | 1            | 13            | 27            | 27            | 19            | 13            | 15           | 11           | 5            | 2            |
|                | Jubilación 64 años             | 40             | 0            | 1             | 2             | 4             | 8             | 7             | 7            | 5            | 5            | 1            |
|                | Prácticas                      | 713            | 3            | 251           | 392           | 42            | 18            | 4             | 1            | 1            | 1            | 0            |
|                | Formación                      | 380            | 72           | 170           | 135           | 0             | 0             | 1             | 1            | 0            | 0            | 1            |
|                | Otros contratos                | 194            | 6            | 55            | 48            | 30            | 23            | 16            | 8            | 2            | 0            | 6            |
|                | <i>Subtotal temporal</i>       | <i>96.565</i>  | <i>1.938</i> | <i>15.476</i> | <i>19.178</i> | <i>17.128</i> | <i>15.083</i> | <i>10.950</i> | <i>7.943</i> | <i>5.044</i> | <i>2.510</i> | <i>1.315</i> |
|                | Conversión en indefinido       | 5.123          | 55           | 623           | 1.199         | 1.064         | 791           | 578           | 430          | 225          | 113          | 45           |
|                | <b>Total ambos sexos</b>       | <b>117.609</b> | <b>2.166</b> | <b>17.362</b> | <b>23.196</b> | <b>21.333</b> | <b>18.692</b> | <b>13.532</b> | <b>9.953</b> | <b>6.387</b> | <b>3.278</b> | <b>1.710</b> |
| Hombres        | Indefinido ordinario           | 6.786          | 88           | 497           | 1.169         | 1.423         | 1.359         | 895           | 616          | 394          | 221          | 124          |
|                | Indefinido fomento empleo      | 403            | 5            | 58            | 126           | 21            | 2             | 3             | 75           | 66           | 35           | 12           |
|                | Discapacitados                 | 52             | 0            | 4             | 4             | 8             | 5             | 10            | 10           | 8            | 3            | 0            |
|                | Discapacitados en CEE          | 13             | 0            | 1             | 0             | 3             | 5             | 3             | 0            | 0            | 1            | 0            |
|                | <i>Subtotal indefinidos</i>    | <i>7.254</i>   | <i>93</i>    | <i>560</i>    | <i>1.299</i>  | <i>1.455</i>  | <i>1.371</i>  | <i>911</i>    | <i>701</i>   | <i>468</i>   | <i>260</i>   | <i>136</i>   |
|                | Obra o servicio                | 27.536         | 420          | 3.260         | 4.913         | 5.207         | 4.828         | 3.552         | 2.447        | 1.659        | 801          | 449          |
|                | Event. circuns. producción     | 19.720         | 397          | 3.224         | 3.832         | 3.796         | 3.390         | 2.132         | 1.489        | 797          | 498          | 165          |
|                | Interinidad                    | 3.093          | 77           | 485           | 675           | 564           | 463           | 351           | 216          | 164          | 80           | 18           |
|                | Temporal discapacitados        | 104            | 1            | 1             | 5             | 12            | 23            | 18            | 18           | 17           | 4            | 5            |
|                | Temporal discapacitados en CEE | 0              | 0            | 0             | 0             | 0             | 0             | 0             | 0            | 0            | 0            | 0            |
|                | Jubilación parcial             | 138            | 0            | 0             | 0             | 0             | 0             | 0             | 0            | 0            | 0            | 138          |
|                | Relevo                         | 65             | 0            | 5             | 9             | 13            | 10            | 7             | 12           | 6            | 2            | 1            |
|                | Jubilación 64 años             | 10             | 0            | 1             | 2             | 0             | 2             | 2             | 2            | 1            | 0            | 0            |
|                | Prácticas                      | 358            | 2            | 122           | 204           | 23            | 4             | 2             | 0            | 0            | 1            | 0            |
|                | Formación                      | 196            | 46           | 92            | 57            | 0             | 0             | 1             | 0            | 0            | 0            | 0            |
|                | Otros contratos                | 108            | 6            | 25            | 26            | 17            | 15            | 7             | 4            | 2            | 0            | 6            |
|                | <i>Subtotal temporal</i>       | <i>51.328</i>  | <i>949</i>   | <i>7.215</i>  | <i>9.723</i>  | <i>9.632</i>  | <i>8.735</i>  | <i>6.072</i>  | <i>4.188</i> | <i>2.646</i> | <i>1.386</i> | <i>782</i>   |
|                | Conversión en indefinido       | 2.737          | 33           | 294           | 592           | 581           | 448           | 318           | 235          | 137          | 75           | 24           |
|                | <b>Total hombres</b>           | <b>61.319</b>  | <b>1.075</b> | <b>8.069</b>  | <b>11.614</b> | <b>11.668</b> | <b>10.554</b> | <b>7.301</b>  | <b>5.124</b> | <b>3.251</b> | <b>1.721</b> | <b>942</b>   |
| Mujeres        | Indefinido ordinario           | 8.350          | 77           | 650           | 1.402         | 1.667         | 1.440         | 1.086         | 830          | 611          | 377          | 210          |
|                | Indefinido fomento empleo      | 276            | 3            | 51            | 115           | 15            | 2             | 0             | 43           | 31           | 12           | 4            |
|                | Discapacitados                 | 32             | 0            | 2             | 2             | 1             | 5             | 7             | 5            | 7            | 3            | 0            |
|                | Discapacitados en CEE          | 9              | 0            | 0             | 1             | 3             | 0             | 0             | 1            | 1            | 3            | 0            |
|                | <i>Subtotal indefinidos</i>    | <i>8.667</i>   | <i>80</i>    | <i>703</i>    | <i>1.520</i>  | <i>1.686</i>  | <i>1.447</i>  | <i>1.093</i>  | <i>879</i>   | <i>650</i>   | <i>395</i>   | <i>214</i>   |
|                | Obra o servicio                | 19.628         | 407          | 3.649         | 4.229         | 3.343         | 2.665         | 2.060         | 1.563        | 924          | 521          | 267          |
|                | Event. circuns. producción     | 18.571         | 481          | 3.497         | 3.713         | 3.075         | 2.771         | 1.995         | 1.525        | 1.010        | 369          | 135          |
|                | Interinidad                    | 6.168          | 72           | 864           | 1.201         | 1.018         | 861           | 789           | 646          | 443          | 221          | 53           |
|                | Temporal discapacitados        | 72             | 1            | 6             | 6             | 9             | 14            | 12            | 7            | 11           | 5            | 1            |
|                | Temporal discapacitados en CEE | 1              | 0            | 0             | 0             | 1             | 0             | 0             | 0            | 0            | 0            | 0            |
|                | Jubilación parcial             | 74             | 0            | 0             | 0             | 0             | 0             | 0             | 0            | 0            | 0            | 74           |
|                | Relevo                         | 68             | 1            | 8             | 18            | 14            | 9             | 6             | 3            | 5            | 3            | 1            |
|                | Jubilación 64 años             | 30             | 0            | 0             | 0             | 4             | 6             | 5             | 5            | 4            | 5            | 1            |
|                | Prácticas                      | 355            | 1            | 129           | 188           | 19            | 14            | 2             | 1            | 1            | 0            | 0            |
|                | Formación                      | 184            | 26           | 78            | 78            | 0             | 0             | 0             | 1            | 0            | 0            | 1            |
|                | Otros contratos                | 86             | 0            | 30            | 22            | 13            | 8             | 9             | 4            | 0            | 0            | 0            |
|                | <i>Subtotal temporal</i>       | <i>45.237</i>  | <i>989</i>   | <i>8.261</i>  | <i>9.455</i>  | <i>7.496</i>  | <i>6.348</i>  | <i>4.878</i>  | <i>3.755</i> | <i>2.398</i> | <i>1.124</i> | <i>533</i>   |
|                | Conversión en indefinido       | 2.386          | 22           | 329           | 607           | 483           | 343           | 260           | 195          | 88           | 38           | 21           |
|                | <b>Total mujeres</b>           | <b>56.290</b>  | <b>1.091</b> | <b>9.293</b>  | <b>11.582</b> | <b>9.665</b>  | <b>8.138</b>  | <b>6.231</b>  | <b>4.829</b> | <b>3.136</b> | <b>1.557</b> | <b>768</b>   |

Tabla 6.- CONTRATACION SEGÚN NIVEL FORMATIVO POR SEXO Y MODALIDAD

| CONTRATACIONES           |                                | Total         | NF1           | NF2          | NF3        | NF4           | NF5           | NF6           | NF7           | NF8          | NF9          | NF10         |
|--------------------------|--------------------------------|---------------|---------------|--------------|------------|---------------|---------------|---------------|---------------|--------------|--------------|--------------|
| Ambos sexos              | Indefinido ordinario           | 15.136        | 859           | 2.222        | 575        | 17            | 2.611         | 1.095         | 2.695         | 2.669        | 562          | 1.831        |
|                          | Indefinido fomento empleo      | 679           | 52            | 112          | 9          | 1             | 134           | 70            | 150           | 113          | 38           | 0            |
|                          | Discapacitados                 | 84            | 12            | 11           | 7          | 0             | 17            | 7             | 23            | 4            | 3            | 0            |
|                          | Discapacitados en CEE          | 22            | 1             | 11           | 0          | 0             | 5             | 2             | 3             | 0            | 0            | 0            |
|                          | <b>Subtotal Indefinidos</b>    | <b>15.921</b> | <b>924</b>    | <b>2.356</b> | <b>591</b> | <b>18</b>     | <b>2.767</b>  | <b>1.174</b>  | <b>2.871</b>  | <b>2.786</b> | <b>603</b>   | <b>1.831</b> |
|                          | Obra o servicio                | 47.164        | 3.715         | 6.761        | 1.604      | 14            | 9.261         | 4.630         | 14.022        | 5.390        | 1.150        | 617          |
|                          | Event. circuns. producción     | 38.291        | 2.048         | 5.390        | 2.323      | 8             | 8.916         | 4.806         | 11.298        | 3.100        | 402          | 0            |
|                          | Interinidad                    | 9.261         | 696           | 1.603        | 186        | 7             | 1.837         | 1.344         | 1.678         | 1.715        | 195          | 0            |
|                          | Temporal discapacitados        | 176           | 23            | 34           | 9          | 0             | 68            | 8             | 15            | 14           | 5            | 0            |
|                          | Temporal discapacitados en CEE | 1             | 1             | 0            | 0          | 0             | 0             | 0             | 0             | 0            | 0            | 0            |
|                          | Jubilación parcial             | 212           | 15            | 43           | 2          | 0             | 37            | 18            | 53            | 35           | 9            | 0            |
|                          | Relevo                         | 133           | 5             | 18           | 3          | 0             | 17            | 18            | 33            | 32           | 7            | 0            |
|                          | Jubilación 64 años             | 40            | 3             | 5            | 2          | 0             | 2             | 11            | 9             | 8            | 0            | 0            |
|                          | Prácticas                      | 713           | 0             | 1            | 0          | 1             | 1             | 146           | 0             | 488          | 76           | 0            |
| Formación                | 380                            | 16            | 108           | 24           | 1          | 154           | 12            | 52            | 10            | 3            | 0            |              |
| Otros contratos          | 194                            | 6             | 57            | 0            | 0          | 20            | 10            | 84            | 11            | 6            | 0            |              |
| <b>Subtotal temporal</b> | <b>96.565</b>                  | <b>6.528</b>  | <b>14.020</b> | <b>4.153</b> | <b>31</b>  | <b>20.313</b> | <b>11.003</b> | <b>27.244</b> | <b>10.803</b> | <b>1.853</b> | <b>617</b>   |              |
| Conversión en indefinido | 5.123                          | 291           | 413           | 190          | 3          | 1.536         | 646           | 1.127         | 809           | 108          | 0            |              |
| <b>Total ambos sexos</b> | <b>117.609</b>                 | <b>7.743</b>  | <b>16.789</b> | <b>4.934</b> | <b>52</b>  | <b>24.616</b> | <b>12.823</b> | <b>31.242</b> | <b>14.398</b> | <b>2.564</b> | <b>2.448</b> |              |
| Hombres                  | Indefinido ordinario           | 6.786         | 480           | 1.037        | 158        | 5             | 1.298         | 578           | 1.357         | 1.468        | 309          | 96           |
|                          | Indefinido fomento empleo      | 403           | 32            | 75           | 5          | 0             | 92            | 38            | 86            | 53           | 22           | 0            |
|                          | Discapacitados                 | 52            | 9             | 7            | 3          | 0             | 12            | 4             | 14            | 2            | 1            | 0            |
|                          | Discapacitados en CEE          | 13            | 0             | 4            | 0          | 0             | 5             | 2             | 2             | 0            | 0            | 0            |
|                          | <b>Subtotal Indefinidos</b>    | <b>7.254</b>  | <b>521</b>    | <b>1.123</b> | <b>166</b> | <b>5</b>      | <b>1.407</b>  | <b>622</b>    | <b>1.459</b>  | <b>1.523</b> | <b>332</b>   | <b>96</b>    |
|                          | Obra o servicio                | 27.536        | 2.546         | 4.730        | 988        | 8             | 6.270         | 2.701         | 7.256         | 2.488        | 502          | 47           |
|                          | Event. circuns. producción     | 19.720        | 1.176         | 2.991        | 1.309      | 6             | 4.867         | 2.598         | 5.306         | 1.295        | 172          | 0            |
|                          | Interinidad                    | 3.093         | 184           | 746          | 66         | 4             | 713           | 344           | 577           | 415          | 44           | 0            |
|                          | Temporal discapacitados        | 104           | 11            | 19           | 7          | 0             | 45            | 3             | 10            | 8            | 1            | 0            |
|                          | Temporal discapacitados en CEE | 0             | 0             | 0            | 0          | 0             | 0             | 0             | 0             | 0            | 0            | 0            |
|                          | Jubilación parcial             | 138           | 8             | 35           | 1          | 0             | 27            | 14            | 28            | 20           | 5            | 0            |
|                          | Relevo                         | 65            | 2             | 9            | 0          | 0             | 12            | 10            | 18            | 10           | 4            | 0            |
|                          | Jubilación 64 años             | 10            | 3             | 0            | 0          | 0             | 0             | 3             | 4             | 0            | 0            | 0            |
|                          | Prácticas                      | 358           | 0             | 0            | 0          | 0             | 1             | 77            | 0             | 242          | 38           | 0            |
| Formación                | 196                            | 8             | 57            | 18           | 1          | 76            | 5             | 25            | 5             | 1            | 0            |              |
| Otros contratos          | 108                            | 6             | 35            | 0            | 0          | 11            | 6             | 39            | 8             | 3            | 0            |              |
| <b>Subtotal temporal</b> | <b>51.328</b>                  | <b>3.944</b>  | <b>8.622</b>  | <b>2.389</b> | <b>19</b>  | <b>12.022</b> | <b>5.761</b>  | <b>13.263</b> | <b>4.491</b>  | <b>770</b>   | <b>47</b>    |              |
| Conversión en indefinido | 2.737                          | 160           | 252           | 108          | 0          | 871           | 338           | 590           | 373           | 45           | 0            |              |
| <b>Total hombres</b>     | <b>61.319</b>                  | <b>4.625</b>  | <b>9.997</b>  | <b>2.663</b> | <b>24</b>  | <b>14.300</b> | <b>6.721</b>  | <b>15.312</b> | <b>6.387</b>  | <b>1.147</b> | <b>143</b>   |              |
| Mujeres                  | Indefinido ordinario           | 8.350         | 379           | 1.185        | 417        | 12            | 1.313         | 517           | 1.338         | 1.201        | 253          | 1.735        |
|                          | Indefinido fomento empleo      | 276           | 20            | 37           | 4          | 1             | 42            | 32            | 64            | 60           | 16           | 0            |
|                          | Discapacitados                 | 32            | 3             | 4            | 4          | 0             | 5             | 3             | 9             | 2            | 2            | 0            |
|                          | Discapacitados en CEE          | 9             | 1             | 7            | 0          | 0             | 0             | 0             | 1             | 0            | 0            | 0            |
|                          | <b>Subtotal Indefinidos</b>    | <b>8.667</b>  | <b>403</b>    | <b>1.233</b> | <b>425</b> | <b>13</b>     | <b>1.360</b>  | <b>552</b>    | <b>1.412</b>  | <b>1.263</b> | <b>271</b>   | <b>1.735</b> |
|                          | Obra o servicio                | 19.628        | 1.169         | 2.031        | 616        | 6             | 2.991         | 1.929         | 6.766         | 2.902        | 648          | 570          |
|                          | Event. circuns. producción     | 18.571        | 872           | 2.399        | 1.014      | 2             | 4.049         | 2.208         | 5.992         | 1.805        | 230          | 0            |
|                          | Interinidad                    | 6.168         | 512           | 857          | 120        | 3             | 1.124         | 1.000         | 1.101         | 1.300        | 151          | 0            |
|                          | Temporal discapacitados        | 72            | 12            | 15           | 2          | 0             | 23            | 5             | 5             | 6            | 4            | 0            |
|                          | Temporal discapacitados en CEE | 1             | 1             | 0            | 0          | 0             | 0             | 0             | 0             | 0            | 0            | 0            |
|                          | Jubilación parcial             | 74            | 7             | 8            | 1          | 0             | 10            | 4             | 25            | 15           | 4            | 0            |
|                          | Relevo                         | 68            | 3             | 9            | 3          | 0             | 5             | 8             | 15            | 22           | 3            | 0            |
|                          | Jubilación 64 años             | 30            | 0             | 5            | 2          | 0             | 2             | 8             | 5             | 8            | 0            | 0            |
|                          | Prácticas                      | 355           | 0             | 1            | 0          | 1             | 0             | 69            | 0             | 246          | 38           | 0            |
| Formación                | 184                            | 8             | 51            | 6            | 0          | 78            | 7             | 27            | 5             | 2            | 0            |              |
| Otros contratos          | 86                             | 0             | 22            | 0            | 0          | 9             | 4             | 45            | 3             | 3            | 0            |              |
| <b>Subtotal temporal</b> | <b>45.237</b>                  | <b>2.584</b>  | <b>5.398</b>  | <b>1.764</b> | <b>12</b>  | <b>8.291</b>  | <b>5.242</b>  | <b>13.981</b> | <b>6.312</b>  | <b>1.083</b> | <b>570</b>   |              |
| Conversión en indefinido | 2.386                          | 131           | 161           | 82           | 3          | 665           | 308           | 537           | 436           | 63           | 0            |              |
| <b>Total mujeres</b>     | <b>56.290</b>                  | <b>3.118</b>  | <b>6.792</b>  | <b>2.271</b> | <b>28</b>  | <b>10.316</b> | <b>6.102</b>  | <b>15.930</b> | <b>8.011</b>  | <b>1.417</b> | <b>2.305</b> |              |

NF 1 Sin estudios  
 NF 2 E.Primarios o equiv  
 NF 3 Certificado Escolaridad  
 NF 4 F.P.I o equiv.  
 NF 5 Graduado esc. o equiv.

NF 6 F.P.II o equiv.  
 NF 7 ESO/Bachiller o equivalente  
 NF 8 Tit. Universitaria G.M.  
 NF 9 Tit. Universitaria G.S.  
 NF10 Desconocido

Tabla 7.- CONTRATACION REGISTRADA POR COMUNIDADES AUTONOMAS

| FEBRERO 2013          | DATOS ABSOLUTOS<br>MES | CONTRATACIONES |              |                  |                |               |
|-----------------------|------------------------|----------------|--------------|------------------|----------------|---------------|
|                       |                        | Indefinidos    |              |                  | Temporales     |               |
|                       |                        | Absoluto       | % Total CCAA | % Total Nacional | Absoluto       | % total       |
| Andalucía             | 251.575                | 10.118         | 4,02%        | 11,05%           | 241.457        | 95,98%        |
| Aragón                | 21.799                 | 2.318          | 10,63%       | 2,53%            | 19.481         | 89,37%        |
| Asturias              | 15.143                 | 1.549          | 10,23%       | 1,69%            | 13.594         | 89,77%        |
| Baleares              | 18.317                 | 2.677          | 14,61%       | 2,92%            | 15.640         | 85,39%        |
| Canarias              | 38.738                 | 4.482          | 11,57%       | 4,89%            | 34.256         | 88,43%        |
| Cantabria             | 8.261                  | 954            | 11,55%       | 1,04%            | 7.307          | 88,45%        |
| Castilla la Mancha    | 29.686                 | 2.670          | 8,99%        | 2,92%            | 27.016         | 91,01%        |
| Castilla - León       | 36.025                 | 3.933          | 10,92%       | 4,29%            | 32.092         | 89,08%        |
| Cataluña              | 146.079                | 18.598         | 12,73%       | 20,31%           | 127.481        | 87,27%        |
| Comunidad Valenciana  | 87.360                 | 8.633          | 9,88%        | 9,43%            | 78.727         | 90,12%        |
| Extremadura           | 29.063                 | 1.222          | 4,20%        | 1,33%            | 27.841         | 95,80%        |
| Galicia               | 40.802                 | 4.397          | 10,78%       | 4,80%            | 36.405         | 89,22%        |
| Madrid                | 117.609                | 21.044         | 17,89%       | 22,98%           | 96.565         | 82,11%        |
| Murcia                | 40.623                 | 3.332          | 8,20%        | 3,64%            | 37.291         | 91,80%        |
| Navarra               | 15.738                 | 1.039          | 6,60%        | 1,13%            | 14.699         | 93,40%        |
| País Vasco            | 43.312                 | 3.708          | 8,56%        | 4,05%            | 39.604         | 91,44%        |
| Rioja, La             | 5.202                  | 578            | 11,11%       | 0,63%            | 4.624          | 88,89%        |
| Ceuta                 | 2.147                  | 105            | 4,89%        | 0,11%            | 2.042          | 95,11%        |
| Melilla               | 1.705                  | 123            | 7,21%        | 0,13%            | 1.582          | 92,79%        |
| Extranjero            | 660                    | 104            | 15,76%       | 0,11%            | 556            | 84,24%        |
| <b>TOTAL NACIONAL</b> | <b>949.844</b>         | <b>91.584</b>  | <b>9,64%</b> | <b>100,00%</b>   | <b>858.260</b> | <b>90,36%</b> |

Tabla 8.- CONTRATACION EXTRANJEROS SEGÚN NACIONALIDAD

| CONTRATACIONES | GRUPOS DE EDAD            |               |              |              |               |              | SECTORES          |            |            |              |               |
|----------------|---------------------------|---------------|--------------|--------------|---------------|--------------|-------------------|------------|------------|--------------|---------------|
|                | Total                     | <25           | 25-29        | 30-44        | 45-54         | >=55         | Agricult. y Pesca | Industria  | Construcc. | Servicios    |               |
| Ambos sexos    | Espacio Económico Europeo | 7.757         | 860          | 1.569        | 4.149         | 979          | 200               | 46         | 299        | 1.547        | 5.865         |
|                | Resto Europa              | 1.561         | 146          | 270          | 760           | 279          | 106               | 3          | 53         | 297          | 1.208         |
|                | Africa oriental           | 20            | 1            | 7            | 10            | 2            | 0                 | 0          | 2          | 1            | 17            |
|                | Africa central            | 131           | 13           | 31           | 66            | 18           | 3                 | 0          | 7          | 21           | 103           |
|                | Africa septentrional      | 1.891         | 236          | 335          | 1.099         | 189          | 32                | 31         | 64         | 405          | 1.391         |
|                | Africa meridional         | 3             | 0            | 2            | 1             | 0            | 0                 | 0          | 0          | 1            | 2             |
|                | Africa occidental         | 692           | 52           | 78           | 496           | 62           | 4                 | 8          | 14         | 103          | 567           |
|                | Caribe                    | 1.460         | 175          | 276          | 771           | 198          | 40                | 0          | 13         | 110          | 1.337         |
|                | América central           | 585           | 25           | 138          | 344           | 66           | 12                | 0          | 5          | 18           | 562           |
|                | América del norte         | 85            | 7            | 19           | 34            | 16           | 9                 | 0          | 2          | 1            | 82            |
|                | América del sur           | 10.141        | 956          | 1.671        | 5.617         | 1.570        | 327               | 28         | 171        | 1.202        | 8.740         |
|                | Asia occidental           | 128           | 11           | 23           | 73            | 15           | 6                 | 0          | 4          | 15           | 109           |
|                | Asia oriental             | 1.276         | 267          | 231          | 604           | 150          | 24                | 2          | 113        | 16           | 1.145         |
|                | Asia central-meridional   | 365           | 57           | 53           | 218           | 34           | 3                 | 0          | 3          | 3            | 359           |
|                | Asia sudoriental          | 386           | 21           | 63           | 221           | 69           | 12                | 0          | 0          | 0            | 386           |
|                | Oceanía                   | 26            | 2            | 6            | 15            | 2            | 1                 | 0          | 1          | 2            | 23            |
|                | Otros                     | 18            | 3            | 2            | 10            | 2            | 1                 | 0          | 0          | 0            | 18            |
|                | <b>Total</b>              | <b>26.525</b> | <b>2.832</b> | <b>4.774</b> | <b>14.488</b> | <b>3.651</b> | <b>780</b>        | <b>118</b> | <b>751</b> | <b>3.742</b> | <b>21.914</b> |
| Hombres        | Espacio Económico Europeo | 4.197         | 382          | 781          | 2.450         | 494          | 90                | 35         | 200        | 1.486        | 2.476         |
|                | Resto Europa              | 612           | 52           | 100          | 335           | 102          | 23                | 2          | 44         | 286          | 280           |
|                | Africa oriental           | 11            | 0            | 4            | 7             | 0            | 0                 | 0          | 2          | 1            | 8             |
|                | Africa central            | 86            | 7            | 21           | 43            | 12           | 3                 | 0          | 7          | 17           | 62            |
|                | Africa septentrional      | 1.309         | 141          | 223          | 801           | 124          | 20                | 28         | 48         | 396          | 837           |
|                | Africa meridional         | 3             | 0            | 2            | 1             | 0            | 0                 | 0          | 0          | 1            | 2             |
|                | Africa occidental         | 537           | 33           | 42           | 412           | 47           | 3                 | 8          | 13         | 98           | 418           |
|                | Caribe                    | 671           | 73           | 109          | 392           | 84           | 13                | 0          | 6          | 98           | 567           |
|                | América central           | 154           | 6            | 39           | 97            | 9            | 3                 | 0          | 4          | 15           | 135           |
|                | América del norte         | 45            | 2            | 6            | 20            | 11           | 6                 | 0          | 2          | 1            | 42            |
|                | América del sur           | 4.554         | 428          | 726          | 2.598         | 692          | 110               | 28         | 123        | 1.169        | 3.234         |
|                | Asia occidental           | 64            | 5            | 9            | 45            | 4            | 1                 | 0          | 4          | 14           | 46            |
|                | Asia oriental             | 783           | 137          | 135          | 389           | 105          | 17                | 1          | 67         | 15           | 700           |
|                | Asia central-meridional   | 323           | 52           | 48           | 191           | 29           | 3                 | 0          | 3          | 3            | 317           |
|                | Asia sudoriental          | 126           | 8            | 22           | 76            | 15           | 5                 | 0          | 0          | 0            | 126           |
|                | Oceanía                   | 13            | 1            | 4            | 6             | 2            | 0                 | 0          | 1          | 2            | 10            |
|                | Otros                     | 7             | 2            | 0            | 4             | 0            | 1                 | 0          | 0          | 0            | 7             |
|                | <b>Total</b>              | <b>13.495</b> | <b>1.329</b> | <b>2.271</b> | <b>7.867</b>  | <b>1.730</b> | <b>298</b>        | <b>102</b> | <b>524</b> | <b>3.602</b> | <b>9.267</b>  |
| Mujeres        | Espacio Económico Europeo | 3.560         | 478          | 788          | 1.699         | 485          | 110               | 11         | 99         | 61           | 3.389         |
|                | Resto Europa              | 949           | 94           | 170          | 425           | 177          | 83                | 1          | 9          | 11           | 928           |
|                | Africa oriental           | 9             | 1            | 3            | 3             | 2            | 0                 | 0          | 0          | 0            | 9             |
|                | Africa central            | 45            | 6            | 10           | 23            | 6            | 0                 | 0          | 4          | 41           |               |
|                | Africa septentrional      | 582           | 95           | 112          | 298           | 65           | 12                | 3          | 16         | 9            | 554           |
|                | Africa meridional         | 0             | 0            | 0            | 0             | 0            | 0                 | 0          | 0          | 0            | 0             |
|                | Africa occidental         | 155           | 19           | 36           | 84            | 15           | 1                 | 0          | 1          | 5            | 149           |
|                | Caribe                    | 789           | 102          | 167          | 379           | 114          | 27                | 0          | 7          | 12           | 770           |
|                | América central           | 431           | 19           | 99           | 247           | 57           | 9                 | 0          | 1          | 3            | 427           |
|                | América del norte         | 40            | 5            | 13           | 14            | 5            | 3                 | 0          | 0          | 0            | 40            |
|                | América del sur           | 5.587         | 528          | 945          | 3.019         | 878          | 217               | 0          | 48         | 33           | 5.506         |
|                | Asia occidental           | 64            | 6            | 14           | 28            | 11           | 5                 | 0          | 0          | 1            | 63            |
|                | Asia oriental             | 493           | 130          | 96           | 215           | 45           | 7                 | 1          | 46         | 1            | 445           |
|                | Asia central-meridional   | 42            | 5            | 5            | 27            | 5            | 0                 | 0          | 0          | 0            | 42            |
|                | Asia sudoriental          | 260           | 13           | 41           | 145           | 54           | 7                 | 0          | 0          | 0            | 260           |
|                | Oceanía                   | 13            | 1            | 2            | 9             | 0            | 1                 | 0          | 0          | 0            | 13            |
|                | Otros                     | 11            | 1            | 2            | 6             | 2            | 0                 | 0          | 0          | 0            | 11            |
|                | <b>Total</b>              | <b>13.030</b> | <b>1.503</b> | <b>2.503</b> | <b>6.621</b>  | <b>1.921</b> | <b>482</b>        | <b>16</b>  | <b>227</b> | <b>140</b>   | <b>12.647</b> |

Tabla 9.- SERIES CONTRATOS SEGÚN MODALIDAD

| CONTRATACIONES | Ambos sexos |             |            | Hombres |             |            | Mujeres |             |            |        |
|----------------|-------------|-------------|------------|---------|-------------|------------|---------|-------------|------------|--------|
|                | Total       | indefinidos | Temporales | Total   | indefinidos | Temporales | Total   | indefinidos | Temporales |        |
| 2.008          | Enero       | 202.950     | 41.550     | 161.400 | 105.241     | 22.150     | 83.091  | 97.709      | 19.400     | 78.309 |
|                | Febrero     | 199.609     | 42.066     | 157.543 | 103.427     | 22.342     | 81.085  | 96.182      | 19.724     | 76.458 |
|                | Marzo       | 175.546     | 37.939     | 137.607 | 89.948      | 19.995     | 69.953  | 85.598      | 17.944     | 67.654 |
|                | Abril       | 202.600     | 42.492     | 160.108 | 103.155     | 22.483     | 80.672  | 99.445      | 20.009     | 79.436 |
|                | Mayo        | 176.382     | 34.816     | 141.566 | 90.855      | 18.842     | 72.013  | 85.527      | 15.974     | 69.553 |
|                | Junio       | 189.571     | 33.537     | 156.034 | 99.202      | 18.007     | 81.195  | 90.369      | 15.530     | 74.839 |
|                | Julio       | 207.729     | 34.455     | 173.274 | 108.521     | 19.068     | 89.453  | 99.208      | 15.387     | 83.821 |
|                | Agosto      | 124.299     | 21.828     | 102.471 | 65.708      | 11.816     | 53.892  | 58.591      | 10.012     | 48.579 |
|                | Septiembre  | 191.501     | 38.319     | 153.182 | 93.301      | 18.659     | 74.642  | 98.200      | 19.660     | 78.540 |
|                | Octubre     | 205.116     | 38.777     | 166.339 | 99.162      | 19.381     | 79.781  | 105.954     | 19.396     | 86.558 |
|                | Noviembre   | 155.469     | 27.193     | 128.276 | 77.651      | 14.491     | 63.160  | 77.818      | 12.702     | 65.116 |
|                | Diciembre   | 136.471     | 21.846     | 114.625 | 65.879      | 11.709     | 54.170  | 70.592      | 10.137     | 60.455 |
| 2.009          | Enero       | 134.419     | 24.737     | 109.682 | 69.671      | 13.498     | 56.173  | 64.748      | 11.239     | 53.509 |
|                | Febrero     | 127.268     | 24.280     | 102.988 | 67.363      | 13.126     | 54.237  | 59.905      | 11.154     | 48.751 |
|                | Marzo       | 127.892     | 24.649     | 103.243 | 67.266      | 13.484     | 53.782  | 60.626      | 11.165     | 49.461 |
|                | Abril       | 120.005     | 21.580     | 98.425  | 63.395      | 11.961     | 51.434  | 56.610      | 9.619      | 46.991 |
|                | Mayo        | 123.801     | 20.251     | 103.550 | 66.473      | 11.107     | 55.366  | 57.328      | 9.144      | 48.184 |
|                | Junio       | 146.341     | 20.775     | 125.566 | 79.411      | 11.717     | 67.694  | 66.930      | 9.058      | 57.872 |
|                | Julio       | 164.031     | 21.514     | 142.517 | 87.641      | 12.423     | 75.218  | 76.390      | 9.091      | 67.299 |
|                | Agosto      | 103.430     | 13.488     | 89.942  | 55.812      | 7.646      | 48.166  | 47.618      | 5.842      | 41.776 |
|                | Septiembre  | 161.950     | 26.110     | 135.840 | 79.837      | 12.825     | 67.012  | 82.113      | 13.285     | 68.828 |
|                | Octubre     | 167.066     | 25.328     | 141.738 | 82.229      | 13.242     | 68.987  | 84.837      | 12.086     | 72.751 |
|                | Noviembre   | 148.245     | 21.552     | 126.693 | 77.779      | 11.624     | 66.155  | 70.466      | 9.928      | 60.538 |
|                | Diciembre   | 135.939     | 18.019     | 117.920 | 68.599      | 10.081     | 58.518  | 67.340      | 7.938      | 59.402 |
| 2.010          | Enero       | 118.480     | 19.820     | 98.660  | 62.734      | 11.196     | 51.538  | 55.746      | 8.624      | 47.122 |
|                | Febrero     | 123.706     | 21.253     | 102.453 | 66.497      | 11.870     | 54.627  | 57.209      | 9.383      | 47.826 |
|                | Marzo       | 140.884     | 23.547     | 117.337 | 75.028      | 12.939     | 62.089  | 65.856      | 10.608     | 55.248 |
|                | Abril       | 128.552     | 20.854     | 107.698 | 68.967      | 11.760     | 57.207  | 59.585      | 9.094      | 50.491 |
|                | Mayo        | 146.661     | 21.778     | 124.883 | 79.151      | 12.300     | 66.851  | 67.510      | 9.478      | 58.032 |
|                | Junio       | 155.903     | 19.680     | 136.223 | 85.654      | 11.351     | 74.303  | 70.249      | 8.329      | 61.920 |
|                | Julio       | 164.436     | 19.682     | 144.754 | 88.953      | 11.522     | 77.431  | 75.483      | 8.160      | 67.323 |
|                | Agosto      | 112.877     | 13.295     | 99.582  | 62.541      | 7.572      | 54.969  | 50.336      | 5.723      | 44.613 |
|                | Septiembre  | 167.778     | 25.019     | 142.759 | 84.801      | 12.645     | 72.156  | 82.977      | 12.374     | 70.603 |
|                | Octubre     | 164.446     | 24.049     | 140.397 | 83.792      | 12.829     | 70.963  | 80.654      | 11.220     | 69.434 |
|                | Noviembre   | 155.260     | 23.024     | 132.236 | 82.575      | 13.021     | 69.554  | 72.685      | 10.003     | 62.682 |
|                | Diciembre   | 135.739     | 19.905     | 115.834 | 69.902      | 10.976     | 58.926  | 65.837      | 8.929      | 56.908 |
| 2.011          | Enero       | 131.597     | 21.113     | 110.484 | 71.440      | 12.401     | 59.039  | 110.484     | 8.712      | 51.445 |
|                | Febrero     | 121.481     | 19.877     | 101.604 | 66.310      | 11.141     | 55.169  | 101.604     | 8.736      | 46.435 |
|                | Marzo       | 140.361     | 23.768     | 116.593 | 76.152      | 13.523     | 62.629  | 116.593     | 10.245     | 53.964 |
|                | Abril       | 126.675     | 19.875     | 106.800 | 67.832      | 11.331     | 56.501  | 106.800     | 8.544      | 50.299 |
|                | Mayo        | 153.761     | 20.949     | 132.812 | 82.393      | 11.697     | 70.696  | 132.812     | 9.252      | 62.116 |
|                | Junio       | 155.805     | 19.160     | 136.645 | 85.147      | 11.227     | 73.920  | 136.645     | 7.933      | 62.725 |
|                | Julio       | 161.374     | 18.538     | 142.836 | 86.270      | 10.730     | 75.540  | 142.836     | 7.808      | 67.296 |
|                | Agosto      | 119.151     | 13.750     | 105.401 | 65.890      | 8.181      | 57.709  | 105.401     | 5.569      | 47.692 |
|                | Septiembre  | 168.997     | 22.797     | 146.200 | 85.611      | 11.661     | 73.950  | 146.200     | 11.136     | 72.250 |
|                | Octubre     | 165.461     | 20.924     | 144.537 | 83.556      | 11.292     | 72.264  | 144.537     | 9.632      | 72.273 |
|                | Noviembre   | 149.716     | 18.924     | 130.792 | 78.287      | 10.702     | 67.585  | 130.792     | 8.222      | 63.207 |
|                | Diciembre   | 132.828     | 15.095     | 117.733 | 68.978      | 8.616      | 60.362  | 117.733     | 6.479      | 57.371 |
| 2.012          | Enero       | 120.193     | 17.145     | 103.048 | 63.862      | 9.917      | 53.945  | 103.048     | 7.228      | 49.103 |
|                | Febrero     | 119.478     | 16.606     | 102.872 | 64.284      | 9.381      | 54.903  | 102.872     | 7.225      | 47.969 |
|                | Marzo       | 126.128     | 21.003     | 105.125 | 68.130      | 11.910     | 56.220  | 105.125     | 9.093      | 48.905 |
|                | Abril       | 120.544     | 19.269     | 101.275 | 63.739      | 10.611     | 53.128  | 101.275     | 8.658      | 48.147 |
|                | Mayo        | 135.402     | 19.424     | 115.978 | 73.273      | 10.916     | 62.357  | 115.978     | 8.508      | 53.621 |
|                | Junio       | 148.465     | 18.711     | 129.754 | 80.844      | 10.494     | 70.350  | 129.754     | 8.217      | 59.404 |
|                | Julio       | 156.607     | 18.800     | 137.807 | 83.078      | 10.583     | 72.495  | 137.807     | 8.217      | 65.312 |
|                | Agosto      | 101.146     | 12.556     | 88.590  | 55.879      | 7.212      | 48.667  | 88.590      | 5.344      | 39.923 |
|                | Septiembre  | 140.093     | 21.279     | 118.814 | 70.630      | 10.817     | 59.813  | 118.814     | 10.462     | 59.001 |
|                | Octubre     | 169.851     | 30.044     | 139.807 | 82.334      | 12.341     | 69.993  | 139.807     | 17.703     | 69.814 |
|                | Noviembre   | 135.969     | 22.571     | 113.398 | 69.648      | 10.022     | 59.626  | 113.398     | 12.549     | 53.772 |
|                | Diciembre   | 119.218     | 17.819     | 101.399 | 59.721      | 8.108      | 51.613  | 101.399     | 9.711      | 49.786 |
| 2.013          | Enero       | 124.277     | 21.959     | 102.318 | 64.218      | 10.797     | 53.421  | 102.318     | 11.162     | 48.897 |
|                | Febrero     | 117.609     | 21.044     | 96.565  | 61.319      | 9.991      | 51.328  | 96.565      | 11.053     | 45.237 |
|                | Marzo       | 0           | 0          | 0       | 0           | 0          | 0       | 0           | 0          | 0      |
|                | Abril       | 0           | 0          | 0       | 0           | 0          | 0       | 0           | 0          | 0      |
|                | Mayo        | 0           | 0          | 0       | 0           | 0          | 0       | 0           | 0          | 0      |
|                | Junio       | 0           | 0          | 0       | 0           | 0          | 0       | 0           | 0          | 0      |
|                | Julio       | 0           | 0          | 0       | 0           | 0          | 0       | 0           | 0          | 0      |
|                | Agosto      | 0           | 0          | 0       | 0           | 0          | 0       | 0           | 0          | 0      |
|                | Septiembre  | 0           | 0          | 0       | 0           | 0          | 0       | 0           | 0          | 0      |
|                | Octubre     | 0           | 0          | 0       | 0           | 0          | 0       | 0           | 0          | 0      |
|                | Noviembre   | 0           | 0          | 0       | 0           | 0          | 0       | 0           | 0          | 0      |
|                | Diciembre   | 0           | 0          | 0       | 0           | 0          | 0       | 0           | 0          | 0      |

# Boletín informativo de paro registrado y contratos de trabajo

*Febrero 2013*

Boletín mensual de paro registrado y contratos de trabajo, que contiene series de datos desde SISPE 1996-2005 y el propio Boletín creado en 2006, hasta la actualidad. Más información actualizada en el portal web institucional [www.madrid.org](http://www.madrid.org).