

# Boletín informativo de paro registrado y contratos de trabajo

*Diciembre 2015*

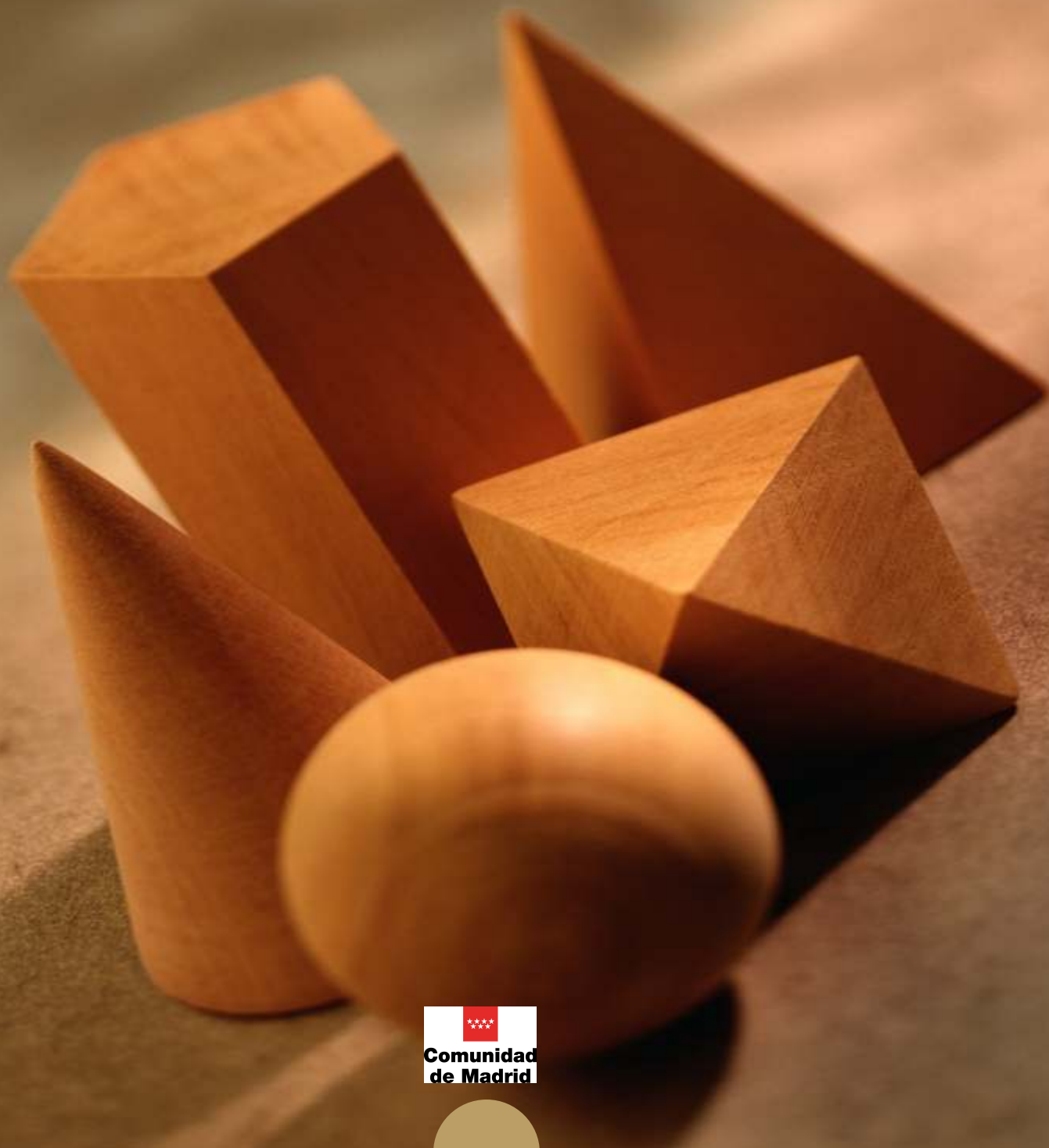

**EMPLEO Y MERCADO DE TRABAJO**

## **CONSEJERÍA DE ECONOMÍA, EMPLEO Y HACIENDA**

### **Consejera de Economía, Empleo y Hacienda**

Excma. Sra. Dña. Engracia Hidalgo Tena

### **Viceconsejero de Hacienda y Empleo**

Ilmo. Sr. D. Miguel Ángel García Martín

### **Director General del Servicio Público de Empleo**

Ilmo. Sr. D. José María Díaz Zabala

### **Subdirectora General de Planificación, Cualificación y Evaluación**

Cristina Olías de Lima Gete

### **Jefe del Área de Análisis y Estrategia**

Antonio Hernando Sánchez

### **Equipo técnico editorial**

Manuela Porras Carrasco

Federico Leal Rodríguez

Pilar Jiménez Muñoz

© Comunidad de Madrid

Edita: Dirección General del Servicio Público de Empleo

de la Consejería de Economía, Empleo y Hacienda

Vía Lusitana, 21. 28025 Madrid.

Análisis.estrategia@madrid.org

**[www.madrid.org](http://www.madrid.org)**

Formato de edición: archivo electrónico

Edición: 01/2016

Editado en España - *Published in Spain*

## **BOLETÍN DE PARO REGISTRADO Y CONTRATACIONES**

**DICIEMBRE 2015**

---

# **Índice**

---

**Paro registrado**

**Contratos registrados**

**Tablas paro registrado**

**Tablas contratos registrados**

---

## NOTA METODOLÓGICA

---

En el presente boletín, de edición mensual, se realiza un análisis de los datos del Paro Registrado y Contrataciones efectuadas que provienen fundamentalmente del registro de los Servicios Públicos de Empleo, aportando además una visión sobre el mercado de trabajo.

Asimismo, se ha definido tanto el perfil de los desempleados como el de los contratados en sus distintas variables.

Respecto a las personas desempleadas y a las que han formalizado un contrato, al tratarse de una publicación periódica básicamente cuantitativa, se lleva a cabo un seguimiento general de su situación en la Comunidad de Madrid.

Se pretende dar una visión del Paro Registrado y determinar las principales características de los colectivos afectados a través del análisis de las principales variables, deteniéndose en algunos aspectos de especial importancia para la economía y el empleo en nuestra región: evolución histórica del paro en los cuatro grandes sectores económicos, distribución del paro registrado por niveles formativos, edades, ocupaciones y comunidades autónomas. Los datos que se ofrecen se acompañan de tablas y gráficos que las ilustran.

Las variables utilizadas para determinar las características del Paro Registrado han sido las siguientes: sexo, grupos de edad, nivel académico, grupos de ocupación conforme a la nueva Clasificación Nacional de Ocupaciones, actividad económica, y tiempo de permanencia en el desempleo.

En cuanto a las contrataciones, los objetivos son caracterizar y conocer los contratos que el mercado de trabajo genera mensualmente, facilitando información relevante sobre su comportamiento, reflejada en las diferentes variables que figuran en la Comunidad de Madrid: número de contratos, modalidades más utilizadas, distribución por sexo y edad, sectores productivos, ocupaciones más contratadas, estabilidad y temporalidad en el empleo.

---

### **Publicaciones del Área de Análisis y Estrategia**

---

**[Mercado de Trabajo en las localidades madrileñas \(Publicación periódica\)](#)**

**[Principales Indicadores del Mercado de Trabajo \(Publicación periódica\)](#)**

**[Boletín Afiliación a la Seguridad Social \(Publicación periódica\)](#)**

**[Boletín Informativo Paro Registrado y Contratos \(Publicación periódica\)](#)**

**[Informe Paro Registrado por Localidades \(Publicación periódica\)](#)**

**[Boletín de Trabajadores Extranjeros \(Publicación periódica\)](#)**

**[Informe de paro registrado y contratos de trabajo. Incorpora datos nacionales \(Publicación periódica\)](#)**

**[Informes sobre Mercado de Trabajo en la Comunidad de Madrid. Encuesta de Población Activa \(Publicación periódica\)](#)**

**[Discapacidad y Empleo en la Comunidad de Madrid](#)**

**[Boletín Informativo personas con discapacidad. Paro y Contratos \(Publicación periódica\)](#)**

**[La inserción laboral de los titulados universitarios \(Publicación periódica\)](#)**

---

## Paro registrado

### 1. Claves del mes

Una vez finalizado diciembre de 2015, la Comunidad de Madrid registra un total de 452.352 desempleados (207.377 hombres y 244.975 mujeres). Así pues el paro registrado **desciende** en 9.284 personas desempleadas menos que en el pasado mes de noviembre, cifra que representa un 2% de reducción.

**Variación mensual.** El descenso del desempleo afecta en mayor medida a la población femenina que disminuye en 7.169 mujeres paradas menos respecto al mes anterior, un decremento del 2,84%. En cuanto a la población masculina la variación mensual supone una reducción del 1,01% y equivale a 2.115 hombres desempleados menos.

**Variaciones del paro en las Comunidades Autónomas.** En España la variación mensual disminuye un 1,34% mientras que en la Comunidad de Madrid el decremento del paro es del 2%. Aparte de nuestra comunidad, destacan positivamente Andalucía, Melilla Aragón. En cuanto a la variación anual cabe resaltar el notorio descenso del desempleo en La Rioja, Aragón y Cataluña. Madrid, con un 9,28% de reducción se sitúa por encima del porcentaje de la media interanual nacional (7,96%) en descenso del paro.

**A propósito de las actividades y sectores económicos, se aprecia un decremento del paro, sobre todo entre la población femenina, dentro del Sector Servicios, con un 2,73% de descenso** sobre todo en las Actividades vinculadas al comercio y a organizaciones y organismos extraterritoriales. En el resto de los sectores, salvo en la Construcción donde el paro masculino aumenta un 3,80%, la reducción del desempleo incide positivamente sobre el conjunto de todas y cada una de las actividades profesionales.

**Por niveles formativos el paro disminuye de manera notable entre la población con estudios secundarios.** Se trata de un descenso intermensual del 2,56%, cifra equivalente a 5.512 desempleados menos que en noviembre. Entre los parados con estudios primarios se produce una reducción de hasta casi el 3,46% en el caso de las mujeres. Asimismo desciende el paro mensual entre la población con estudios superiores hasta un 1% de decremento, aunque la reducción en este segmento poblacional no es tan importante como la del mes de noviembre que estaba en casi un 3%.

En cuanto a los tramos de permanencia en el desempleo, destaca la **disminución de los parados dentro de la población que permanecía en esa situación por un periodo inferior a tres meses, con un descenso del 13,05%, porcentaje equivalente a 18.892 parados menos que en el pasado mes.** Por otra parte, cabe destacar el descenso del paro entre quienes se encontraban desempleados por un tiempo que discurre de dos a tres años, cuyo porcentaje de decremento es del 1,68% respecto al mes anterior, cifra que representa 675 desempleados menos en este segmento poblacional. Asimismo, se produce un descenso entre quienes permanecían de uno a dos años en el desempleo con un 0,48% de reducción, porcentaje que representa 357 menos que en noviembre. Por contraste, destaca el aumento del paro entre tres y seis meses de permanencia así como en el tramo de los parados por un tiempo superior a cuatro años, con ascensos respectivos del 18% (10.041 parados más en el primer caso) y del 0,67% ( 375 parados más en el segundo) ambos respecto al mes anterior.

G 1. EVOLUCIÓN DEL PARO REGISTRADO. ÚLTIMO AÑO

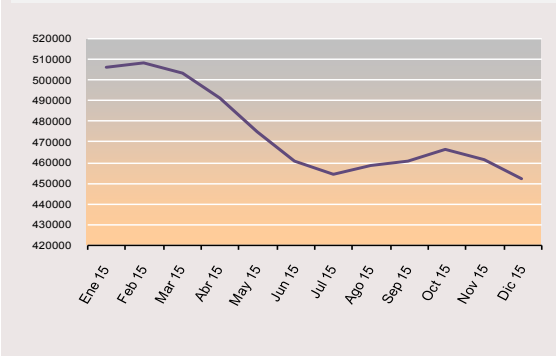

## 2 Evolución del paro registrado

Tabla 1. COMUNIDAD DE MADRID

Dic 15	Variación mensual		Variación anual	
	Absoluta	%	Absoluta	%
2011	-4.303	-0,87	26.781	5,80
2012	-9.278	-1,68	55.775	11,41
2013	-14.706	-2,67	-8.921	-1,64
2014	-13.528	-2,64	-36.914	-6,89
<b>2.015</b>	<b>-9.284</b>	<b>-2,01</b>	<b>-46.297</b>	<b>-9,28</b>

Durante el último lustro, tal y como se observa en la Tabla 1, la tendencia del paro registrado en diciembre se muestra muy positiva. El mes de diciembre suele ser favorable para el empleo debido, sobre todo, a las contrataciones que se realizan para las campañas comerciales de Navidad. Por otra parte, la variación interanual es la mejor de los últimos cinco años.

## 3. Evolución por sexo

Tabla 2. COMUNIDAD DE MADRID

Dic 15	Hombres								Mujeres			
	Variación mensual				Variación anual				Variación mensual		Variación anual	
	Absoluta	%	Absoluta	%	Absoluta	%	Absoluta	%	Absoluta	%		
2011	780	0,32	12.752	5,55	-5.083	-2,02	14.029	6,04				
2012	-2.239	-0,82	26.939	11,11	-7.039	-2,50	28.836	12				
2013	-5.300	-1,99	-7.877	-2,92	-9.406	-3,32	-1.044	-0,38				
2014	-4.959	-2,04	-23.684	-9,05	-8.569	-3,18	-13.230	-4,83				
<b>2015</b>	<b>-2.115</b>	<b>-1,01</b>	<b>-30.511</b>	<b>-12,83</b>	<b>-7.169</b>	<b>-2,84</b>	<b>-15.786</b>	<b>-6,05</b>				

### Variación intermensual

Al término del mes de diciembre el total de paro registrado desciende entre los hombres un 1,01%, porcentaje que equivale a 2.115 desempleados menos.

Entre la población femenina se registra una reducción del 2,84%, cifra que supone 7.169 desempleadas menos que en el mes anterior.

### Variación interanual

Con relación al periodo anterior, la serie de variación anual presenta un decremento destacable entre los hombres, sobre todo a partir de abril de 2015 que de nuevo asciende a partir de septiembre para volver a descender en noviembre como puede observarse siguiendo la curva correspondiente a la población desempleada masculina.

Con respecto a la población femenina el comportamiento del paro es, en general, menos positivo que entre los hombres y algo más lineal. Esta tendencia se aprecia en la curva azul que representa la evolución del paro femenino. (Obsérvese Tabla 2 y Gráfico 2).

G 2. EVOLUCIÓN DEL PARO REGISTRADO POR SEXO. ÚLTIMO AÑO

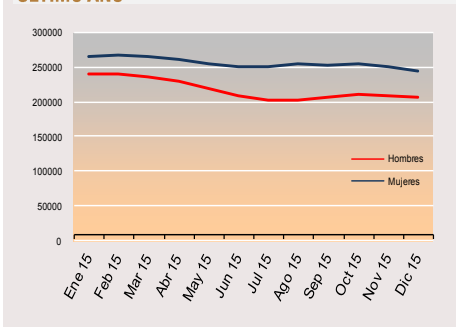

## 4. Edad

Dic 15	Tabla 3. COMUNIDAD DE MADRID											
	< 30 años				30 a 54				>55 años			
	Variación mensual		Variación anual		Variación mensual		Variación anual		Variación mensual		Variación anual	
	Absoluta	%	Absoluta	%	Absoluta	%	Absoluta	%	Absoluta	%	Absoluta	%
2011	-6.034	-5,71	-1.183	-1,19	950	0,30	19.869	6,29	781	1,08	8.095	11,05
2012	-8.195	-7,46	2.093	2,06	-1.506	-0,42	43.063	12,00	423	0,51	10.619	12,66
2013	-8.889	-9,04	-12.166	-13,59	-5.590	-1,55	-4.640	-1,31	-227	-0,25	7.885	8,59
2014	-8.278	-9,49	-10.555	-13,37	-4.989	-1,52	-30.037	-9,26	-261	-0,27	3.678	3,85
<b>2015</b>	<b>-7.037</b>	<b>-9,24</b>	<b>-9.799</b>	<b>-12,41</b>	<b>-2.250</b>	<b>-0,77</b>	<b>-35.533</b>	<b>-10,96</b>	<b>3</b>	<b>0,00</b>	<b>-965</b>	<b>-1,01</b>

### Variación intermensual.

En nuestra comunidad el mayor descenso del paro se concentra entre los menores de treinta años tanto en términos porcentuales como absolutos. El tramo intermedio de edad también se beneficia de la disminución del desempleo aunque el decremento es menor en las cifras. En cuanto a los mayores de 55, con un 3% de incremento resultan ser, de nuevo, los más perjudicados tal y como se observa en la tabla 3.

### Variación interanual.

Con respecto al mismo periodo del año anterior, la población más beneficiada por el descenso del paro en términos absolutos, es la de quienes tienen entre 30 y 54 años (al corresponder este tramo de edad con la población activa más numerosa) con un 10,96% de reducción y 35.533 parados menos que en diciembre de 2014. En los otros dos grupos de edad analizados, la variación anual presenta valores divergentes. La reducción porcentual más notable se produce en el segmento poblacional de los menores de 30 con un 12,41% de decremento del desempleo y un total de 9.799 parados menos.

El grupo menos beneficiado, como viene siendo habitual durante el último año, es el correspondiente al tramo de edad más vulnerable y más cercano a la jubilación, es decir, el de los mayores de 55 años con un 1,01% de decremento, porcentaje equivalente a 965 personas desempleadas menos respecto al año anterior.

G3.EVOLUCIÓN DEL PARO REGISTRADO POR EDAD EN EL ÚLTIMO AÑO

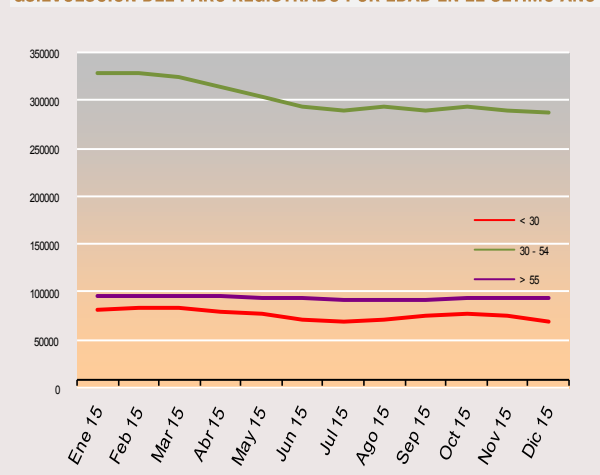

## 5. Actividad económica

Dic 15	Tabla 4. COMUNIDAD DE MADRID															
	INDUSTRIA				CONSTRUCCIÓN				SERVICIOS				SIN EMPLEO ANTERIOR			
	Variación mensual		Variación anual		Variación mensual		Variación anual		Variación mensual		Variación anual		Variación mensual		Variación anual	
	Absoluta	%	Absoluta	%	Absoluta	%	Absoluta	%	Absoluta	%	Absoluta	%	Absoluta	%	Absoluta	%
2011	76	0,19	1.556	3,98	2163	2,96	1.068	1,44	-5.073	-1,44	22.293	6,86	-1.411	-5,98	1.344	6,45
2012	-187	-0,41	4.598	11,32	962	1,29	471	0,63	-8.062	-1,99	49.275	14,19	-1.913	-7,76	541	2,44
2013	-529	-1,21	-1.944	-4,30	916	1,34	-6.404	-8,46	-13.143	-3,22	-1.977	-0,50	-1.757	-6,84	1.215	5,35
2014	-615	-1,57	-4.674	-10,80	937	1,63	-10.940	-15,79	-12.129	-3,16	-23.222	-5,89	-1.555	-5,70	1.797	7,51
2015	-202	-0,62	-6.418	-16,63	1515	3,14	-8.590	-14,72	-8.413	-2,41	-30.604	-8,24	-2.053	-7,45	-226	-0,88

G.4. EVOLUCIÓN DEL PARO REGISTRADO. INDUSTRIA

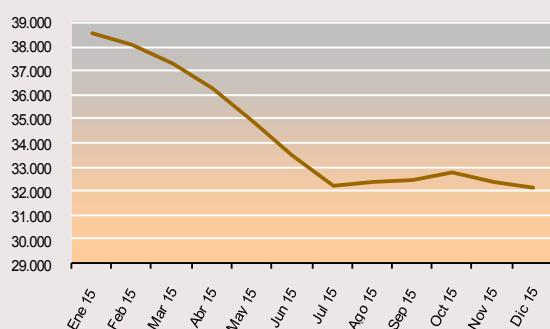

G.5. EVOLUCIÓN DEL PARO REGISTRADO. CONSTRUCCIÓN

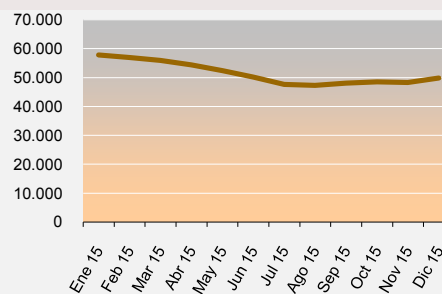

G.6. EVOLUCIÓN DEL PARO REGISTRADO. SERVICIOS

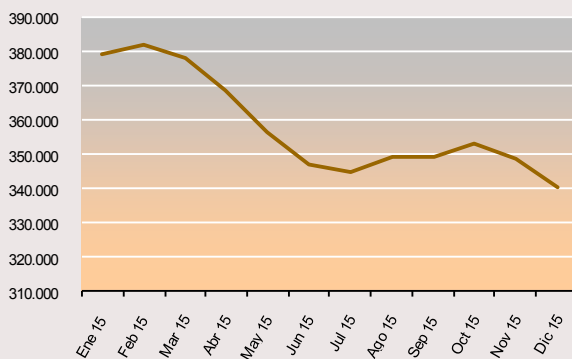

G.7. EVOLUCIÓN DEL PARO REGISTRADO. SIN EMPLEO ANTERIOR

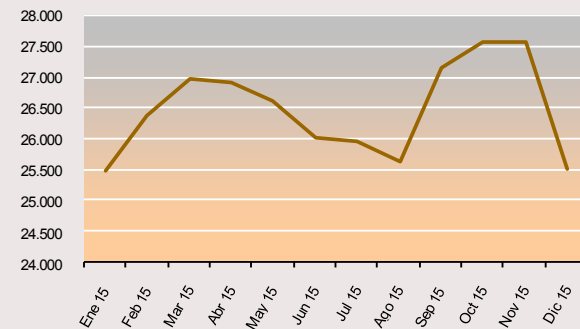

Durante el mes de diciembre el paro se ha reducido en tres de los cuatro grandes sectores.

En el sector de la *Agricultura* se produce un descenso, esencialmente masculino, del 3%, equivalente a 131 personas desempleadas menos que en noviembre.

En la *Construcción* se produce un ascenso, exclusivamente masculino del desempleo del 3,14%, porcentaje que equivale a 1.515 parados más respecto al mes anterior.

En cuanto a la *Industria* el paro desciende un 0,62%, porcentaje equivalente a 202 desempleados menos que en noviembre.

Con respecto al diversificado sector de los *Servicios* el descenso es del 2,41% que equivale a un total de 8.413 desempleados menos que en el pasado mes, de éstos 2.622 son hombres (un 1,91% de reducción) y 5.791 mujeres (que representan un 2,73% de reducción) desempleadas menos respecto al mes anterior.

Por otra parte, entre los incluidos dentro del *Colectivo sin Empleo Anterior*, este mes de diciembre al contrario que en el pasado, sí se produce un decremento del 7,45% que equivale a 2.053 parados menos que en el mes de noviembre.

Con respecto a la variación anual se destacan los descensos del desempleo en el sector de la *Construcción* con un 14,72% de decremento equivalente a 8.590 personas paradas menos, de las cuales 7.763 son hombres y 827 son mujeres. También disminuye el paro en la *Industria*, con un 16,63% de reducción interanual, porcentaje equivalente a 6.418 personas desempleadas menos. Por otra parte, el paro registrado también descendió en la *Agricultura* un 9,82% respecto al mismo periodo de 2014. Con todo, el grueso más relevante en el decremento interanual del desempleo, en términos absolutos, es el del sector *Servicios* con un 8,24% de reducción, porcentaje que representa a 30.604 parados menos que en diciembre del año anterior y supone que el paro ha descendido en este sector durante veinticinco veces consecutivas (e interanuales) en este sector.

## 6. Nivel formativo.

Los desempleados con un nivel de *Estudios Secundarios de Educación General* es el más numeroso: 209.574 parados registrados al finalizar el mes de diciembre de 2015, lo que representa el 46% del total de desempleados en la Comunidad de Madrid. Los parados con *Estudios Primarios Completos*: 83.036, constituyen el 18% del total de parados.

En la variación mensual el paro registrado desciende especialmente entre quienes poseen *Estudios Secundarios de Educación General*, con un 2,56% de reducción que significa 5.512 parados menos respecto al pasado mes. En el resto de los niveles formativos, también el número de parados, destacando como segundo decremento importante el de quienes poseen *Estudios Primarios Completos*, con un 2,56% de reducción que equivale a 1.111 parados menos respecto a noviembre, de los cuales 1.073 son mujeres y 38 hombres.

Con relación al año anterior, lo más destacable en términos absolutos y porcentuales es el descenso del paro entre quienes se circunscriben en el conjunto de la población con *Estudios Secundarios de Educación General* que representan una reducción en el número de parados del 12,10%, cifra equivalente a 28.844 personas desempleadas menos respecto al mes de diciembre de 2014. Por otra parte, cabe resaltar el descenso del paro interanual entre aquellos con *Estudios Primarios* -ya estén completos o inacabados- donde el desempleo disminuye en un total de 6.017 personas respecto al mismo periodo del año anterior.

**G 8. DISTRIBUCIÓN DEL PARO REGISTRADO POR NIVEL FORMATIVO ALCANZADO**

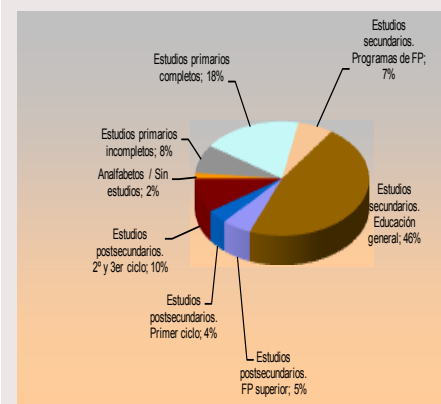

## 7. Ocupaciones

**Valores más destacados.** Por grandes grupos de ocupación, las que concentran un mayor número de demandas de empleo son las vinculadas a los *Trabajadores de los Servicios de Restauración...* con un total de 98.312 personas (que representan un 21,70% del total).

Le sigue el grupo de las denominadas *Ocupaciones Elementales* que, con 97.312 demandas, constituye el segundo gran grueso de parados que representa un 21,60%. A continuación los denominados *Empleados Administrativos y Contables* con 64.421 desempleados registrados y luego los *Artesanos y trabajadores Cualificados de las Industrias* con 61.683 demandas de empleo. Estos cuatro grupos representan más del 71% del total de las demandas de empleo (véase gráfico nº 9).

**Variación mensual.** Durante este mes el descenso del desempleo sigue favoreciendo a las profesiones circunscritas al ámbito de los *Técnicos profesionales y Científicos...* La reducción, fundamentalmente del desempleo femenino, es de un 1,18% y corresponde a un total de 646 en estas ocupaciones que precisan de una mayor cualificación. No obstante, el descenso más importante en las demandas de empleo está circunscrito a los *Trabajadores de los servicios de Restauración...* con una reducción del 4,64%, equivalente a 4.782 menos que en noviembre; de los cuales 3.379 corresponden a mujeres.

Por otra parte, es reseñable el descenso del paro que se produce entre los *Empleados Contables y Administrativos...* dado el auge de las actividades de compra y venta, logística y distribución de productos propios de estas fechas navideñas, con un decremento del desempleo del 1,79% que equivale a 1.175 parados menos respecto al pasado mes.

Asimismo, se destacan otro descenso mensual del paro: el de las demandas de empleo entre las denominadas *Ocupaciones Elementales*, cuyo porcentaje de reducción es del 2,89%, equivalente a 2.900 parados menos. Por otra parte, continúa la bajada del paro entre los denominados *Técnicos; Profesionales de Apoyo...* con 434 demandas de empleo menos respecto al mes anterior y un porcentaje de reducción del 1,06%.

**Variación anual.** El desempleo se reduce en todas y cada una de las ocupaciones clasificadas incluidas las *Ocupaciones Elementales*. Se destacan como descensos más significativos las demandas vinculadas a los *Artesanos y trabajadores cualificados de las industrias* con un 16,24% de decremento, equivalente a 11.958 demandas menos que en el mismo periodo del año anterior. En el resto de los grupos ocupacionales cabe también resaltar la disminución de demandas de empleo entre los *Empleados Contables, Administrativos...* con un 10,51% de reducción anual; porcentaje que corresponde a 7.564 demandantes de empleo menos que en el mismo periodo de 2014. Asimismo, es reseñable el descenso del paro entre los *Trabajadores de los Servicios de Restauración...* y también entre las *Ocupaciones Elementales*, cuyos porcentajes de descenso en las correspondientes demandas de empleo con relación al mismo periodo de 2014 son del 5,85% y del 6,11% en cada caso y equivalen, respectivamente, a 6.113 y 6.355 parados menos que en el mes de diciembre del pasado año.

**G 9. DISTRIBUCIÓN DEL PARO REGISTRADO POR GRANDES GRUPOS DE OCUPACIÓN**





## 8. Tiempo de Permanencia en el desempleo.

**Variación mensual.** Destaca, por una parte, el **descenso** del número de personas desempleadas durante un periodo inferior a tres meses con un decremento del **13,05%, equivalente a 18.892 personas paradas menos**. Por otra parte, cabe señalar el notable descenso del paro en el tramo de permanencia comprendido entre dos y tres años con una reducción del 1,68% equivalente a 675 desempleados menos en este segmento poblacional. También se produce otros dos descensos; uno en el grupo de permanencia equivalente a los desempleados con un tiempo de permanencia que va de uno y dos años y un decremento del paro del 0,48% que afecta a 357 personas menos que en noviembre. El otro se produce entre el total de los *Parados de Larga Duración*, especialmente con un tiempo de permanencia en el desempleo que discurre entre dos y tres años, con un 1,68% de reducción que equivale a 675 parados menos respecto al mes anterior.

En el resto de los segmentos poblacionales el comportamiento del paro es desigual, aumentando gravemente en el tramo de permanencia en el desempleo que transcurre de tres a seis meses, con un 18% de incremento, cifra equivalente a 10.041 desempleados más que en el pasado mes.

**Variación interanual.** El paro baja significativamente en los seis primeros tramos de permanencia en el registro de desempleados: por menos de tres meses con un 7,31% de reducción, porcentaje equivalente a 9.919 parados menos. También desciende el desempleo en el segmento temporal de tres a seis meses en esta situación social de riesgo, donde se produce un decremento del 7,11%, cifra que representa a 5.024 personas desempleadas menos que en diciembre de 2014. Disminuyen, asimismo, los desempleados dentro del tiempo de permanencia en el paro comprendido entre seis y doce meses donde se produce otro descenso relevante: un 13,76% que equivale a 10.124 desempleados menos respecto al mismo periodo de 2014. Como dato más relevante, destacar que descienden las cifras de quienes permanecían en el paro entre uno y dos años, con un decremento del 18,18%, porcentaje que significa 16.533 desempleados menos que en diciembre del pasado año.

En cuanto al conjunto de los denominados *Parados de Larga Duración* se produce una reducción sobre todo dentro de la población masculina, con 13.078 hombres desempleados menos y 8.152 mujeres, cifras de decremento equivalentes a un 13,76% y un 6,59% respectivamente y en relación al mismo periodo del año anterior.

Juntas suman una reducción del 9,71%, equivalente a 21.230 personas paradas menos entre las que permanecían desempleadas durante un tiempo superior a un año y con respecto al mes de diciembre de 2014.

**G 10. PORCENTAJE DE PARO REGISTRADO POR PERMANENCIA EN EL DESEMPLEO**

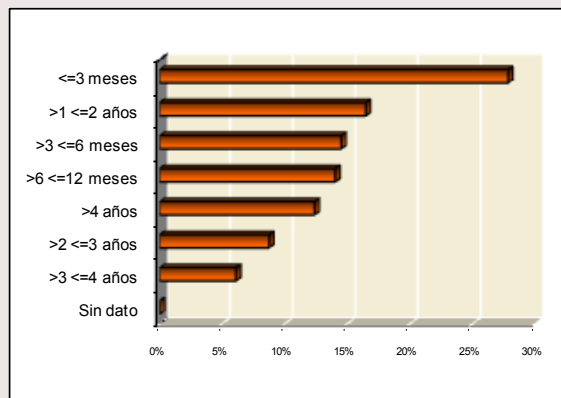

## 9. Comunidades autónomas

CC.AA	TOTAL AMBOS SEXOS	VARIACIONES			
		MES ANTERIOR		AÑO ANTERIOR	
		ABS.	REL.	ABS.	REL.
<b>dic-15</b>					
Andalucía	962.974	-27.066	-2,73	-46.709	-4,63
Aragón	89.284	-1.835	-2,01	-12.288	-12,10
Asturias	90.375	-1.599	-1,74	-6.259	-6,48
Baleares	75.784	-1.403	-1,82	-7.776	-9,31
Canarias	247.529	-1.110	-0,45	-13.153	-5,05
Cantabria	49.462	213	0,43	-984	-1,95
Castilla la Mancha	219.897	-1.438	-0,65	-17.343	-7,31
Castilla-León	201.696	-340	-0,17	-21.155	-9,49
Cataluña	515.668	-5.992	-1,15	-60.280	-10,47
Comun.Valenciana	461.990	-5.045	-1,08	-49.174	-9,62
Extremadura	129.995	-1.302	-0,99	-11.007	-7,81
Galicia	228.808	3.650	1,62	-23.110	-9,17
Madrid	<b>452.352</b>	<b>-9.284</b>	<b>-2,01</b>	<b>-46.297</b>	<b>-9,28</b>
Murcia	128.074	-2.259	-1,73	-14.170	-9,96
Navarra	43.143	1.197	2,85	-4.643	-9,72
País Vasco	150.017	-1.848	-1,22	-15.754	-9,50
Rioja, La	21.821	130	0,60	-3.460	-13,69
Ceuta	12.627	-141	-1,10	32	0,25
Melilla	12.012	-318	-2,58	-673	-5,31
<b>TOTAL NACIONAL</b>	<b>4.093.508</b>	<b>-55.790</b>	<b>-1,34</b>	<b>-354.203</b>	<b>-7,96</b>

**Variación mensual.** Durante este mes el desempleo se ha comportado de manera positiva, descendiendo en la mayoría de las comunidades salvo en cuatro de ellas. Los datos más favorables corresponden a Andalucía, Melilla, Aragón y Madrid.

En cuanto a los ascensos del paro Navarra, Galicia, y La Rioja son las regiones más perjudicadas en este mes de diciembre con respecto al mes anterior.

**Variación interanual.** Disminuye el paro en todas las comunidades y en el conjunto de España salvo en la ciudad autónoma de Ceuta.

El *ranking* varía si tenemos en cuenta el porcentaje relativo a la población o bien los valores absolutos. En el primer caso, La Rioja, Aragón y Cataluña encabezan la lista del decremento anual del paro, situándose estas regiones positivamente muy por encima del porcentaje de reducción del conjunto nacional. En cuanto a los resultados absolutos, Cataluña, Andalucía y Madrid concentran las mejores cifras de descenso del paro con relación al mes de diciembre de 2014.

## DATOS MÁS RELEVANTES DEL PARO REGISTRADO – DICIEMBRE 2015

VARIABLES	MES ACTUAL			VARIACIÓN MENSUAL						VARIACIÓN ANUAL					
	H	M	T	Absoluta			%			Absoluta			%		
				H	M	T	H	M	T	H	M	T	H	M	T
<b>EDAD</b>															
16 - 19	4.108	3.074	7.182	-795	-676	-1.471	-16,21	-18,03	-17,00	-494	-302	-796	-10,73	-8,95	-9,98
20 - 24	13.393	12.228	25.621	-1.671	-1.774	-3.445	-11,09	-12,67	-11,85	-2.298	-1.645	-3.943	-14,65	-11,86	-13,34
<b>16-24</b>	17.501	15.302	32.803	-2.466	-2.450	-4.916	-12,35	-13,80	-13,03	-2.792	-1.947	-4.739	-13,76	-11,29	-12,62
25 - 29	16.828	19.509	36.337	-843	-1.278	-2.121	-4,77	-6,15	-5,52	-3.091	-1.969	-5.060	-15,52	-9,17	-12,22
<b>16 -29</b>	34.329	34.811	69.140	-3.309	-3.728	-7.037	-8,79	-9,67	-9,24	-5.883	-3.916	-9.799	-14,63	-10,11	-12,41
30 - 34	20.069	25.560	45.629	-94	-880	-974	-0,47	-3,33	-2,09	-4.594	-3.502	-8.096	-18,63	-12,05	-15,07
35 - 39	25.379	33.124	58.503	151	-861	-710	0,60	-2,53	-1,20	-6.005	-4.070	-10.075	-19,13	-10,94	-14,69
40 - 44	27.036	35.655	62.691	275	-566	-291	1,03	-1,56	-0,46	-5.232	-2.424	-7.656	-16,21	-6,37	-10,88
45 - 49	29.320	34.500	63.820	429	-573	-144	1,48	-1,63	-0,23	-4.212	-1.785	-5.997	-12,56	-4,92	-8,59
50 - 54	27.151	30.922	58.073	280	-411	-131	1,04	-1,31	-0,23	-2.829	-880	-3.709	-9,44	-2,77	-6,00
55 - 59	27.129	29.898	57.027	152	-133	19	0,56	-0,44	0,03	-1.720	-403	-2.123	-5,96	-1,33	-3,59
> 60 años	16.964	20.505	37.469	1	-17	-16	0,01	-0,08	-0,04	-36	1.194	1.158	-0,21	6,18	3,19
<b>50-64</b>	44.093	50.403	94.496	153	-150	3	0,35	-0,30	0,00	-1.756	791	-965	-3,83	1,59	-1,01
<b>NIVEL FORMATIVO</b>															
Analfabetos / Sin est.	3.504	3.718	7.222	-8	-51	-59	-0,23	-1,35	-0,81	-544	40	-504	-13,44	1,09	-6,52
'Est. primarios	19.265	17.188	36.453	-140	-616	-756	-0,72	-3,46	-2,03	-2.482	-859	-3.341	-11,41	-4,76	-8,40
'Est. primarios completos'	42.256	40.780	83.036	-38	-1.073	-1.111	-0,09	-2,56	-1,32	-3.532	856	-2.676	-7,71	2,14	-3,12
Est. Sec.. FP	11.365	18.272	29.637	-111	-848	-959	-0,97	-4,44	-3,13	-1.606	-1.492	-3.098	-12,38	-7,55	-9,46
Est. Sec. Educ.general	99.095	110.479	209.574	-1.921	-3.591	-5.512	-1,90	-3,15	-2,56	-18.342	-10.502	-28.844	-15,62	-8,68	-12,10
Est. Postsec.FP superior	9.958	14.655	24.613	-31	-334	-365	-0,31	-2,23	-1,46	-1.232	-1.308	-2.540	-11,01	-8,19	-9,35
Est. Postsec. 1º ciclo	5.434	11.726	17.160	22	-208	-186	0,41	-1,74	-1,07	-1.218	-1.180	-2.398	-18,31	-9,14	-12,26
Est. Postsec. 2º y 3er	16.261	27.682	43.943	133	-411	-278	0,82	-1,46	-0,63	-497	325	-172	-2,97	1,19	-0,39
Otros	239	475	714	-21	-37	-58	-8,08	-7,23	-7,51	-1.058	-1.666	-2.724	-81,57	-77,81	-79,23
<b>ACTIVIDAD ECONÓMICA</b>															
<b>A.Agricultura</b>	<b>2.896</b>	<b>1.320</b>	<b>4.216</b>	<b>-105</b>	<b>-26</b>	<b>-131</b>	<b>-3,50</b>	<b>-1,93</b>	<b>-3,01</b>	<b>-416,00</b>	<b>-43,00</b>	<b>-459,00</b>	<b>-12,56</b>	<b>-3,15</b>	<b>-9,82</b>
B.Ind. extractivas	278	238	516	-5	-3	-8	-1,77	-1,24	-1,53	-87	-40	-127	-23,84	-14,39	-19,75
C. I. Manufactu.	15.056	12.384	27.440	83	-126	-43	0,55	-1,01	-0,16	-3.848	-1.386	-5.234	-20,36	-10,07	-16,02
D. En. El., gas, vap. y a.a	137	91	228	4	-1	3	3,01	-1,09	1,33	-42	-13	-55	-23,46	-12,50	-19,43
E. Agua, sa., re. y des.	2.181	1.812	3.993	-112	-42	-154	-4,88	-2,27	-3,71	-399	-603	-1.002	-15,47	-24,97	-20,06
<b>Industria</b>	<b>17.652</b>	<b>14.525</b>	<b>32.177</b>	<b>-30</b>	<b>-172</b>	<b>-202</b>	<b>-0,17</b>	<b>-1,17</b>	<b>-0,62</b>	<b>-4.376</b>	<b>-2.042</b>	<b>-6.418</b>	<b>-19,87</b>	<b>-12,33</b>	<b>-16,63</b>
<b>F.Construcción</b>	<b>42.921</b>	<b>6.838</b>	<b>49.759</b>	<b>1.571</b>	<b>-56</b>	<b>1.515</b>	<b>3,80</b>	<b>-0,81</b>	<b>3,14</b>	<b>-7.763</b>	<b>-827</b>	<b>-8.590</b>	<b>-15,32</b>	<b>-10,79</b>	<b>-14,72</b>
G... Vehí. de motor	24.187	34.867	59.054	-609	-1.306	-1.915	-2,46	-3,61	-3,14	-3.412	-2.406	-5.818	-12,36	-6,46	-8,97
H.Tra., almacenamiento	11.086	5.961	17.047	-145	-98	-243	-1,29	-1,62	-1,41	-2.154	-787	-2.941	-16,27	-11,66	-14,71
I. Hostelería	15.269	23.105	38.374	-435	-576	-1.011	-2,77	-2,43	-2,57	-1.263	-941	-2.204	-7,64	-3,91	-5,43
J. I. Y comunicaciones	7.558	7.945	15.503	188	-12	176	2,55	-0,15	1,15	-1.267	-1.101	-2.368	-14,36	-12,17	-13,25
K. Act. Fin. Y seq.	1.951	2.945	4.896	-20	-43	-63	-1,01	-1,44	-1,27	-238	-238	-476	-10,87	-7,48	-8,86
L. Act. Inmobiliarias	1.272	1.939	3.211	-39	-1	-40	-2,97	-0,05	-1,23	-139	-72	-211	-9,85	-3,58	-6,17
M. Act. Pro., ci. Y tec.	23.124	35.289	58.413	-485	-805	-1.290	-2,05	-2,23	-2,16	-5.248	-4.544	-9.792	-18,50	-11,41	-14,36
N. Act. Ad. Y serv aux.	28.336	41.151	69.487	-451	-1.185	-1.636	-1,57	-2,80	-2,30	-3.040	-2.020	-5.060	-9,69	-4,68	-6,79
Q. A.P. y def.; SS.	4.630	8.038	12.668	-145	-179	-324	-3,04	-2,18	-2,49	-149	-362	-511	-3,12	-4,31	-3,88
P. Educación	3.354	9.821	13.175	79	-79	0	2,41	-0,80	0,00	-323	-459	-782	-8,78	-4,46	-5,60
Q. Act. Sanit. Y serv. soc.	3.030	15.035	18.065	-191	-777	-968	-5,93	-4,91	-5,09	4	-132	-128	0,13	-0,87	-0,70
R. Act. Art., rec. Y entr.	4.117	4.311	8.428	-152	-165	-317	-3,56	-3,69	-3,62	-310	-133	-443	-7,00	-2,99	-4,99
S. Otros servicios	3.946	8.662	12.608	-86	-302	-388	-2,13	-3,37	-2,99	-295	-720	-1.015	-6,96	-7,67	-7,45
T. Act de los hogares...	2.496	7.028	9.524	-128	-255	-383	-4,88	-3,50	-3,87	47	1.135	1.182	1,92	19,26	14,17
U. Orga. Y org. extrat.	85	149	234	-3	-8	-11	-3,41	-5,10	-4,49	-29	-8	-37	-25,44	-5,10	-13,65
<b>Servicios.</b>	<b>134.441</b>	<b>206.246</b>	<b>340.687</b>	<b>-2.622</b>	<b>-5.791</b>	<b>-8.413</b>	<b>-1,91</b>	<b>-2,73</b>	<b>-2,41</b>	<b>-17.816</b>	<b>-12.788</b>	<b>-30.604</b>	<b>-11,70</b>	<b>-5,84</b>	<b>-8,24</b>
<b>S/E anterior</b>	<b>9.467</b>	<b>16.046</b>	<b>25.513</b>	<b>-929</b>	<b>-1.124</b>	<b>-2.053</b>	<b>-8,94</b>	<b>-6,55</b>	<b>-7,45</b>	<b>-140</b>	<b>-86</b>	<b>-226</b>	<b>-1,46</b>	<b>-0,53</b>	<b>-0,88</b>
<b>OCUPACIÓN</b>															
0. Ocupaciones milit.	86	23	109	-5	-2	-7	-5,49	-8,00	-6,03	-45	-13	-58	-34,35	-36,11	-34,73
1. Direct. Gerentes	5.277	2.452	7.729	26	17	43	0,50	0,70	0,56	-652	-224	-876	-11,00	-8,37	-10,18
2. Técnicos prof. Cient.	21.794	32.356	54.150	33	-679	-646	0,15	-2,06	-1,18	-2.697	-1.955	-4.652	-11,01	-5,70	-7,91
3. Téc. Prof. Apoyo	21.855	18.602	40.457	-148	-286	-434	-0,67	-1,51	-1,06	-3.339	-1.583	-4.922	-13,25	-7,84	-10,85
4. Empleados admin.	12.897	51.524	64.421	-138	-1.037	-1.175	-1,06	-1,97	-1,79	-2.247	-5.317	-7.564	-14,84	-9,35	-10,51
5. Trab. serv. rest. ...	29.426	68.886	98.312	-1.403	-3.379	-4.782	-4,55	-4,68	-4,64	-2.476	-3.637	-6.113	-7,76	-5,01	-5,85
6. Trab. cualif. agric.	4.000	1.311	5.311	-60	-18	-78	-1,48	-1,35	-1,45	-334	-121	-455	-7,71	-8,45	-7,89
7. Artesan. trab ind.	58.065	3.618	61.683	872	-60	812	1,52	-1,63	1,33	-11.459	-499	-11.958	-16,48	-12,12	-16,24
8. Operad. Instalad.	18.454	4.139	22.593	-37	-80	-117	-0,20	-1,90	-0,52	-3.074	-270	-3.344	-14,28	-6,12	-12,89
9. Ocup. Element.	35.523	62.064	97.587	-1.255	-1.645	-2.900	-3,41	-2,58	-2,89	-4.188	-2.167	-6.355	-10,55	-3,37	-6,11
<b>TIEMPO DE INSCRIPCIÓN</b>															
< 3 meses	65.645	60.217	125.862	-7.220	-11.672	-18.892	-9,91	-16,24	-13,05	-6.607	-3.312	-9.919	-9,14	-5,21	-7,31
>= 3 = 6 meses	31.415	34.185	65.600	5.294	4.747	10.041	20,27	16,13	18,07	-3.612	-1.412	-5.024	-10,31	-3,97	-7,11
> 6 >=12 meses	28.382	35.052	63.434	141	349	490	0,50	1,01	0,78	-7.214	-2.910	-10.124	-20,27	-7,67	-13,76
1 - 2 años	32.523	41.888	74.411	-220	-137	-357	-0,67	-0,33	-0,48	-9.498	-7.035	-16.533	-22,60	-14,38	-18,18
2 - 3 años	16.282	23.218	39.500	-158	-517	-675	-0,96	-2,18	-1,68	-5.327	-4.503	-9.830	-24,65	-16,24	-19,93
3 - 4 años	11.263	16.324	27.587	-172	-94	-266	-1,50	-0,57	-0,96	-1.210	-461	-1.671	-9,70	-2,75	-5,71
> 4 años	21.867	34.091	55.958	220	155	375	1,02	0,46	0,67	2.957	3.847	6.804	15,64	12,72	13,84
<b>Total</b>	<b>207.377</b>	<b>244.975</b>	<b>452.352</b>	<b>-2.115</b>	<b>-7.169</b>	<b>-9.284</b>	<b>-1,01</b>	<b>-2,84</b>	<b>-2,01</b>	<b>-30.511</b>	<b>-15.786</b>	<b>-46.297</b>	<b>-12,83</b>	<b>-6,05</b>	<b>-9,28</b>

## Claves del mes

- ✓ **Madrid mantiene su liderazgo en contratación estable, con una diferencia de siete puntos superior a la media nacional.**
- ✓ **Los contratos registrados en la Comunidad de Madrid en este mes de diciembre han sido 185.888 nuevos contratos.**
- ✓ **El número de contratos indefinidos firmados en diciembre ascendió a 25.261 lo que representa el 13,6% del total de los realizados en este periodo en la Comunidad. Este porcentaje se sitúa en siete puntos por encima de la media nacional (6,7%) muy por encima de otras comunidades autónomas.**
- ✓ **Desde el principio de año se han registrado 2.168.697 contratos, de los que 344.633 son indefinidos.**

### Sexo y modalidades de contratación

En diciembre, la contratación en Madrid, ha experimentado un ligero descenso, que se cifra en 8.576 contratos menos que el mes anterior. Este hecho también se producido en el total nacional.

En cuanto a la distribución de contratos entre hombres y mujeres, se observa un predominio de la contratación masculina con el 52% frente al 48% de contratos alcanzado en el grupo de mujeres.

Del total de **contratos indefinidos** realizados, la modalidad de *Indefinido ordinario*, es la más frecuente. Su distribución en porcentajes relativos, señala un predominio de la contratación masculina cuando se realiza a tiempo completo, con el 56% de contratos, frente al 44% de contratación femenina. Mientras que a tiempo parcial, favorece la contratación femenina con el 60% respecto al 40% que obtiene el grupo masculino.

La modalidad de contrato *Indefinido fomento de empleo*, favorece la contratación masculina con el 60%, frente al 40% de contratación femenina, cuando se realiza a tiempo completo. A tiempo parcial, predomina la contratación femenina con el 58%, frente al 42% de contratación masculina.

Los contratos *transformados en indefinidos*, mantienen la tendencia habitual de favorecer la contratación masculina cuando se realizan a tiempo completo (54%), mientras que cuando se celebran a tiempo parcial promueve la contratación de mujeres que alcanza el 65% de contratos.

En cuanto a la edad, las transformaciones en indefinidos fomentan la contratación de personas entre 30-44 años.

La modalidad de contratación a *Fijo discontinuo*, favorece la contratación femenina con el 67%, frente al 33% de contratos realizado en el grupo de hombres.

En relación al **tipo de jornada**, las contrataciones efectuadas a tiempo parcial, se dirigen mayoritariamente al colectivo de mujeres. También hay que señalar que los contratos de

Interinidad, reflejan que la mujer es el principal destinatario de esta modalidad respecto al grupo de hombres.

En cuanto a la **contratación temporal**, la modalidad más frecuente y habitual se refiere al contrato de *Obra o servicio*, que a tiempo completo presenta una distribución del 63% de contratación masculina frente al 37% de contratación femenina. En la modalidad a tiempo parcial, favorece la contratación femenina con el 56% de contratos, frente al 44% de contratación en el grupo de hombres.

En la modalidad *Eventual por circunstancias de la producción*, a tiempo completo, predomina la contratación masculina con el 60%, respecto a la femenina con el 40% de contratos, mientras que a tiempo parcial se invierte esta tendencia, predominando la contratación femenina que alcanza el 54% frente al 46% de contratos en el grupo de hombres (ver Tabla 1 de Anexo contratos).

Sexo	Diciembre 15'	TOTAL Contratación
Hombre	96.946	185.888
Mujer	88.946	

### DISTRIBUCION POR TIPO DE CONTRATO. Diciembre 2015

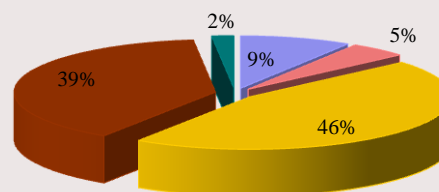

## Nivel formativo alcanzado

De la mayor parte de los contratos realizados (casi la mitad), se concentran en personas con una cualificación académica de E.S.O. ó estudios equivalentes, seguida de enseñanzas universitarias y de las enseñanzas secundarias no obligatorias (Bachillerato y Formación Profesional). (Ver tabla 6 de anexo contratos)

El nivel formativo cuyo porcentaje de contratación estable es más elevado, es el universitario (23,5%), y en menor medida, en todos aquellos en los que el trabajador posee cierta especialización.

## Edad

El mayor volumen de contratos del mes de diciembre se sigue efectuando en el grupo de personas comprendidas entre 20 y 34 años.

La contratación estable se desplaza, sin embargo, hacia una mayor edad, la comprendida en el intervalo entre los 25 y 39 años.

Edad	Contratación Indefinida	Contratación Temporal
< 25 años	3.221	37.738
25-29 años	4.913	30.128
30-44 años	11.894	62.667
45-54 años	3.910	22.972
> 55 años	1.323	7.122

El grupo de jóvenes (16-29 años) tiene un mayor protagonismo en el sector servicios que en las demás actividades, el grupo de edad intermedia cobra el mayor protagonismo en el sector de la construcción y a edades más altas son más relevantes en la industria. (ver Tabla 5 de Anexo contratos)

## Ocupación

Se mantiene la tendencia habitual de los grandes grupos de ocupación con mayor volumen de contratación, con escasa variación, que en este mes de diciembre han sido:

Grandes Grupos de Ocupación	Abs.	%
Trabajadores de servicios de restauración y comercio	47.968	25,80
Trabajadores no cualificados en servicios (excepto transportes)	25.209	13,56
Peones de agricultura, pesca, construc., ind.Manufact y transport	21.816	11,74
Técnicos y profesionales de apoyo	17.807	9,58

Las ocupaciones que en términos relativos presentan más contratación estable, corresponden a:

Directores y gerentes con el 68%, Ocupaciones militares con el 50%, Empleados de oficina que no atienden al público con el 23%, Conductores y Operadores de maquinaria móvil con el 22%, Trabajadores no cualificados en servicios (excepto transporte con el 18%, Otros técnicos profesionales científicos e intelectuales con el 17%, Técnicos y profesionales de apoyo con el 16%, Trabajadores cualificados de industrias manufactureras, excepto operadores de instalaciones y máquinas y Empleados de oficina que atienden al público con el 15% cada una, Trabajadores de servicios de restauración y comercio con el 12%, Técnicos y profesionales científicos e intelectuales de la salud y la enseñanza con el 11%, Trabajadores cualificados de construcción excepto operadores de máquinas con el 10%, Trabajadores de servicios de protección y seguridad y Trabajadores de servicios de salud y cuidados de las personas con el 9% cada una, Trabajadores cualificados de sectores agrícolas, ganadero, forestal y pesquero con el 8%, Operadores de instalaciones y maquinaria fijas y montadores con el 6%. (Ver 3 anexo contratos).

## Actividad económica

El sector Servicios sigue siendo el que mayor volumen de contrataciones registra en diciembre (comportamiento que responde a la estructura económica madrileña), seguida de Construcción y el sector de Industria, mientras que Agricultura obtiene el menor peso representativo como se indica en los valores de la tabla:

Sector Económico	Contratación %
Agricultura	0,77
Industria	4,58
Construcción	4,57
Servicios	89,56

Respecto a la calidad y estabilidad en el empleo, el sector de Servicios se sitúa en primer lugar con el 14%, seguido de Construcción e Industria con el 12% y 11% respectivamente.

La actividad con mayor nivel de contratación, este mes corresponde a *Hostelería y Actividades administrativas y servicios auxiliares* con el 17% y 16% respectivamente, seguidas de *Comercio* con el 13%.

## DISTRIBUCION DE SECTORES ECONOMICOS POR TIPO DE CONTRATO. Diciembre 2015

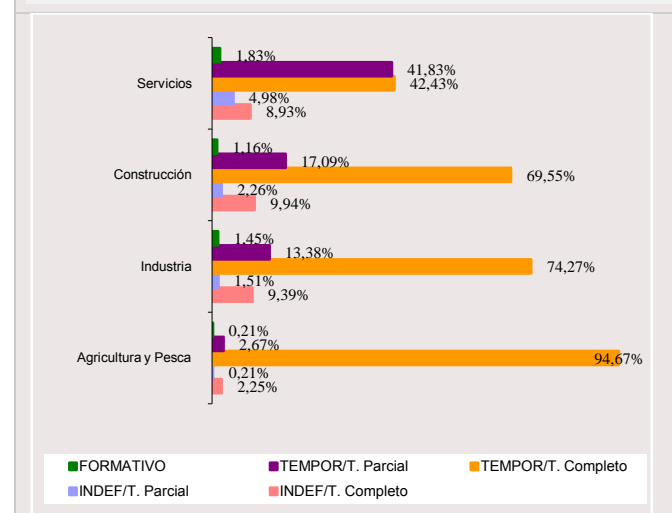

Por otro lado, algunas secciones con menor representación en el volumen total de la contratación han sido, sin embargo, las que han promovido en cifras relativas un mayor porcentaje de contratación indefinida y, por tanto, han generado más empleo estable. Son las siguientes:

Industrias extractivas con el 57%, Suministro de energía eléctrica, gas, agua, vapor y aire acondicionado con el 48%, Actividades financieras y de seguros con el 35%, Actividades Inmobiliarias con el 34%, Comercio al por mayor y al por menor reparación de vehículos de motor y motocicletas con el 19%, Actividades profesionales científicas y técnicas con el 17%, Hostelería con el 14%, Información y comunicaciones con el 12%, Industrias manufactureras y Transporte y almacenamiento con el 11% cada una, Actividades sanitarias y servicios sociales y Educación con el 9% cada una, Actividades administrativas y servicios auxiliares con el 6% . (Ver tabla 2 de anexo).

### Duración de la contratación temporal

Del total de contratos temporales realizados este mes el 33% son de duración indeterminada, lo que encuentra su correspondencia con los contratos efectuados en la modalidad de obra o servicio que por su propia naturaleza no permite especificar el tipo de duración en la mayoría de los casos.

Asimismo, la mitad de la contratación generada equivalente al 57%, recae en contratos con una duración inferior a tres meses, mientras que el 9% restante se corresponde con una duración superior a tres meses (ver tabla 4 de anexos contratos).

Indeterminado	< 3 meses	> 3 meses	Total
53.621	92.078	14.928	160.627

### Comunidades Autónomas

Del volumen de la contratación nacional, las comunidades que registran el mayor número de contratos corresponden a Andalucía con el 30% de contratos, seguida de Cataluña y Madrid con el 13,5% y 12% respectivamente y la Comunidad Valenciana con el 9%. Sin embargo, entre estas cuatro autonomías hay que destacar que Andalucía con el 10% y Comunidad Valenciana con el 7% son las comunidades autónomas que menor nivel de contratación indefinida presentan. Mientras que Madrid y Cataluña con el 23% y 22% respectivamente, son las autonomías que más empleo estable generan. Respecto al peso de la contratación indefinida en cada comunidad, Madrid tiene el porcentaje más elevado de España, y se sitúa a la cabeza de todas con el 13,6%, por tanto, siete puntos superior a la media nacional, que se sitúa en 6,7%, confirmando su liderazgo en materia de contratación estable.

En diciembre, la evolución de la contratación a nivel nacional, ha experimentado un moderado descenso que se cifra en torno a 9.928 contratos menos que el mes anterior

(Ver tabla 7 de Anexo contratos).

### Contratación a extranjeros

La contratación realizada a trabajadores extranjeros, representa el 16% de los contratos firmados en la Comunidad de Madrid, lo que supone que uno de cada seis contratos ha correspondido a este grupo. Según zonas geográficas, la contratación, se ha efectuado mayoritariamente a personas procedentes del Espacio Económico Europeo con el 32% y América del Sur con el 30%, seguida en tercer lugar de las personas originarias de África Septentrional con el 9%. En relación al sexo, la contratación masculina obtiene un ligero predominio sobre la femenina con el 53% de contratos frente al 47% al grupo de mujeres. En cuanto a las edades, el 51% de los extranjeros empleados tiene entre 30 y 44 años, seguido de los menores de 30 años (Tabla 8 de Anexo contratos).

Por sectores productivos, la mayoría de los contratos suscritos se han generado en el sector Servicios con el 86%, seguido de Construcción con el 10%, Industria con el 3% y Agricultura y Pesca con el 0,89%. Hay que indicar que en cada uno de los sectores económicos, los porcentajes más altos de contratación siguen teniendo como principal protagonista a personas del Espacio Económico Europeo, seguida de América del Sur. (ver Tabla 8 de anexos contratos).

SEXO		
Hombre	Mujer	Total
15.498	13.614	29.112

SECTORES				
Agricultura	Industria	Construcción	Servicios	Total
258	1.006	2.847	25.001	29.112

## RASGOS MÁS RELEVANTES DE LA CONTRATACION REGISTRADA

(Cuadro resumen)

CONTRATACION	MADRID						
	Mes actual			INDEFINIDOS		TEMPORALES	
	Hombres	Mujeres	Total	Absoluta	%	Absoluta	%
<b>Grupos de edad</b>	<b>96.946</b>	<b>88.942</b>	<b>185.888</b>	<b>25.261</b>	<b>100</b>	<b>160.627</b>	<b>100</b>
< 25 años	19.117	21.842	40.959	3.221	12,75	37.738	23,49
25-29 años	17.508	17.533	35.041	4.913	19,45	30.128	18,76
30-44 años	41.292	33.269	74.561	11.894	47,08	62.667	39,01
45-54 años	14.407	12.475	26.882	3.910	15,48	22.972	14,30
> 55 años	4.622	3.823	8.445	1.323	5,24	7.122	4,43
<b>Actividad económica</b>	<b>96.946</b>	<b>88.942</b>	<b>185.888</b>	<b>25.261</b>	<b>100</b>	<b>160.627</b>	<b>100</b>
Agricultura	1.115	310	1.425	35	0,14	1.390	0,87
Industria	6.785	2.692	9.477	1.033	4,09	8.444	5,26
Construcción	7.679	824	8.503	1.037	4,11	7.466	4,65
Servicios	81.367	85.116	166.483	23.156	91,67	143.327	89,23
<b>Nivel formativo alcanzado</b>	<b>96.946</b>	<b>88.942</b>	<b>185.888</b>	<b>25.261</b>	<b>100</b>	<b>160.627</b>	<b>100</b>
Sin estudios	5.242	3.717	8.959	883	3,50	8.076	5,03
Estudios primarios	16.198	12.437	28.635	4.428	17,53	24.207	15,07
Certificado de escolar. o equiv.	5.467	2.903	8.370	807	3,19	7.563	4,71
F.P.1 o Equivalente	67	83	150	33	0,13	117	0,07
Graduado Escolar o Equiv.	21.743	16.520	38.263	4.644	18,38	33.619	20,93
F.P.2 o Equivalente	10.621	10.141	20.762	2.287	9,05	18.475	11,50
E.S.O. o Equivalente	26.471	27.246	53.717	5.052	20,00	48.665	30,30
Título Univers. de Grado Medio	9.225	11.470	20.695	4.961	19,64	15.734	9,80
Título Univers. de Grado Medio	1.829	3.012	4.841	1.097	4,34	3.744	2,33
Desconocido	83	1.413	1.496	1.069	4,23	427	0,27
<b>Grandes grupos de ocupación*</b>	<b>96.946</b>	<b>88.942</b>	<b>185.888</b>	<b>25.261</b>	<b>100</b>	<b>160.627</b>	<b>100</b>
Ocupaciones militares	8	4	12	6	0,02	6	0,00
Dirección de las empresas y de*	522	301	823	562	2,22	261	0,16
Técnicos y profesionales cient.*	10.957	11.097	22.054	3.369	13,34	18.685	11,63
Técnicos y profesionales de*	10.304	7.503	17.807	2.819	11,16	14.988	9,33
Empleados de tipo administrativo	6.792	12.417	19.209	3.517	13,92	15.692	9,77
Trabajadores de los servicios de*	27.036	34.550	61.586	7.127	28,21	54.459	33,90
Trabajadores cualificados en*	234	70	304	25	0,10	279	0,17
Artesanos y trabajadores*	8.448	851	9.299	1.195	4,73	8.104	5,05
Operadores de instalaciones y*	6.920	849	7.769	1.212	4,80	6.557	4,08
Ocupaciones elementales	25.725	21.300	47.025	5.429	21,49	41.596	25,90

\* Notas aclaratorias.

*Dirección de empresas y administraciones públicas*

*Técnicos y profesionales científicos e intelectuales.*

*Técnicos y profesionales de apoyo.*

*Trabajadores de los servicios de restauración, personales, protección y comercio.*

*Trabajadores cualificados en la agricultura y en la pesca.*

*Artesanos y trabajadores cualificados de industrias manufactureras, construcción, minería, excepto operadores de instalaciones y maquinaria .*

*Operadores de instalaciones y maquinaria y montadores.*

Tabla 1. COMUNIDADES AUTÓNOMAS

COMUNIDADES AUTÓNOMAS	PARO REGISTRADO	VARIACIÓN MENSUAL		VARIACIÓN ANUAL	
		Absoluta	%	Absoluta	%
<b>AMBOS SEXOS</b>					
Andalucía	962.974	-27.066	-2,73	-46.709	-4,63
Aragón	89.284	-1.835	-2,01	-12.288	-12,10
Asturias	90.375	-1.599	-1,74	-6.259	-6,48
Baleares	75.784	-1.403	-1,82	-7.776	-9,31
Canarias	247.529	-1.110	-0,45	-13.153	-5,05
Cantabria	49.462	213	0,43	-984	-1,95
Castilla la Mancha	219.897	-1.438	-0,65	-17.343	-7,31
Castilla-León	201.696	-340	-0,17	-21.155	-9,49
Cataluña	515.668	-5.992	-1,15	-60.280	-10,47
Comun.Valenciana	461.990	-5.045	-1,08	-49.174	-9,62
Extremadura	129.995	-1.302	-0,99	-11.007	-7,81
Galicia	228.808	3.650	1,62	-23.110	-9,17
Madrid	452.352	-9.284	-2,01	-46.297	-9,28
Murcia	128.074	-2.259	-1,73	-14.170	-9,96
Navarra	43.143	1.197	2,85	-4.643	-9,72
País Vasco	150.017	-1.848	-1,22	-15.754	-9,50
Rioja, La	21.821	130	0,60	-3.460	-13,69
Ceuta	12.627	-141	-1,10	32	0,25
Melilla	21.821	130	0,60	-3.460	-13,69
Total Nacional	4.093.508	-55.790	-1,34	-354.203	-7,96
<b>HOMBRES</b>					
Andalucía	439.882	-5.634	-1,26	-35.103	-7,39
Aragón	40.592	98	0,24	-8.545	-17,39
Asturias	42.585	36	0,08	-4.192	-8,96
Baleares	35.888	-513	-1,41	-5.075	-12,39
Canarias	116.968	727	0,63	-9.415	-7,45
Cantabria	24.784	554	2,29	-819	-3,20
Castilla la Mancha	93.634	756	0,81	-13.173	-12,33
Castilla-León	93.257	2.629	2,90	-13.417	-12,58
Cataluña	243.556	-426	-0,17	-39.226	-13,87
Comun.Valenciana	205.676	-348	-0,17	-31.727	-13,36
Extremadura	57.031	1.251	2,24	-6.537	-10,28
Galicia	106.824	4.115	4,01	-14.568	-12,00
Madrid	207.377	-2.115	-1,01	-30.511	-12,83
Murcia	56.061	-116	-0,21	-9.570	-14,58
Navarra	20.075	1.403	7,51	-2.904	-12,64
País Vasco	70.369	208	0,30	-10.058	-12,51
Rioja, La	10.136	278	2,82	-2.116	-17,27
Ceuta	5.462	-57	-1,03	104	1,94
Melilla	5.078	-111	-2,14	-421	-7,66
Total Nacional	1.875.235	2.735	0,15	-237.273	-11,23
<b>MUJERES</b>					
Andalucía	523.092	-21.432	-3,94	-11.606	-2,17
Aragón	48.692	-1.933	-3,82	-3.743	-7,14
Asturias	47.790	-1.635	-3,31	-2.067	-4,15
Baleares	39.896	-890	-2,18	-2.701	-6,34
Canarias	130.561	-1.837	-1,39	-3.738	-2,78
Cantabria	24.678	-341	-1,36	-165	-0,66
Castilla la Mancha	126.263	-2.194	-1,71	-4.170	-3,20
Castilla-León	108.439	-2.969	-2,66	-7.738	-6,66
Cataluña	272.112	-5.566	-2,00	-21.054	-7,18
Comun.Valenciana	256.314	-4.697	-1,80	-17.447	-6,37
Extremadura	72.964	-2.553	-3,38	-4.470	-5,77
Galicia	121.984	-465	-0,38	-8.542	-6,54
Madrid	244.975	-7.169	-2,84	-15.786	-6,05
Murcia	72.013	-2.143	-2,89	-4.600	-6,00
Navarra	23.068	-206	-0,89	-1.739	-7,01
País Vasco	79.648	-2.056	-2,52	-5.696	-6,67
Rioja, La	11.685	-148	-1,25	-1.344	-10,32
Ceuta	7.165	-84	-1,16	-72	-0,99
Melilla	6.934	-207	-2,90	-252	-3,51
Total Nacional	2.218.273	-58.525	-2,57	-116.930	-5,01

TABLA 2. SEXO por edad, nivel formativo, acti. económica, ocupación y tiempo de inscripción.

VARIABLES	MES ACTUAL			VARIACIÓN MENSUAL						VARIACIÓN ANUAL					
	H	M	T	Absoluta			%			Absoluta			%		
				H	M	T	H	M	T	H	M	T	H	M	T
<b>EDAD</b>															
16 - 19	4.108	3.074	7.182	-795	-676	-1.471	-16,21	-18,03	-17,00	-494	-302	-796	-10,73	-8,95	-9,98
20 - 24	13.393	12.228	25.621	-1.671	-1.774	-3.445	-11,09	-12,67	-11,85	-2.298	-1.645	-3.943	-14,65	-11,86	-13,34
16-24	17.501	15.302	32.803	-2.466	-2.450	-4.916	-12,35	-13,80	-13,03	-2.792	-1.947	-4.739	-13,76	-11,29	-12,62
25 - 29	16.828	19.509	36.337	-843	-1.278	-2.121	-4,77	-6,15	-5,52	-3.091	-1.969	-5.060	-15,52	-9,17	-12,22
16 - 29	34.329	34.811	69.140	-3.309	-3.728	-7.037	-8,79	-9,67	-9,24	-5.883	-3.916	-9.799	-14,63	-10,11	-12,41
30 - 34	20.069	25.560	45.629	-94	-880	-974	-0,47	-3,33	-2,09	-4.594	-3.502	-8.096	-18,63	-12,05	-15,07
35 - 39	25.379	33.124	58.503	151	-861	-710	0,60	-2,53	-1,20	-6.005	-4.070	-10.075	-19,13	-10,94	-14,69
40 - 44	27.036	35.655	62.691	275	-566	-291	1,03	-1,56	-0,46	-5.232	-2.424	-7.656	-16,21	-6,37	-10,88
45 - 49	29.320	34.500	63.820	429	-573	-144	1,48	-1,63	-0,23	-4.212	-1.785	-5.997	-12,56	-4,92	-8,59
50 - 54	27.151	30.922	58.073	280	-411	-131	1,04	-1,31	-0,23	-2.829	-880	-3.709	-9,44	-2,77	-6,00
55 - 59	27.129	29.898	57.027	152	-133	19	0,56	-0,44	0,03	-1.720	-403	-2.123	-5,96	-1,33	-3,59
> 60 años	16.964	20.505	37.469	1	-17	-16	0,01	-0,08	-0,04	-36	1.194	1.158	-0,21	6,18	3,19
50-64	44.093	50.403	94.496	153	-150	3	0,35	-0,30	0,00	-1.756	791	-965	-3,83	1,59	-1,01
<b>NIVEL FORMATIVO</b>															
Analfabetos / Sin est.	3.504	3.718	7.222	-8	-51	-59	-0,23	-1,35	-0,81	-544	40	-504	-13,44	1,09	-6,52
'Est. primarios	19.265	17.188	36.453	-140	-616	-756	-0,72	-3,46	-2,03	-2.482	-859	-3.341	-11,41	-4,76	-8,40
'Est. primarios completos'	42.256	40.780	83.036	-38	-1.073	-1.111	-0,09	-2,56	-1,32	-3.532	856	-2.676	-7,71	2,14	-3,12
Est. Sec. FP	11.365	18.272	29.637	-111	-848	-959	-0,97	-4,44	-3,13	-1.606	-1.492	-3.098	-12,38	-7,55	-9,46
Est. Sec. Educ. general	99.095	110.479	209.574	-1.921	-3.591	-5.512	-1,90	-3,15	-2,56	-18.342	-10.502	-28.844	-15,62	-8,68	-12,10
Est. Postsec.FP superior	9.958	14.655	24.613	-31	-334	-365	-0,31	-2,23	-1,46	-1.232	-1.308	-2.540	-11,01	-8,19	-9,35
Est. Postsec. 1º ciclo	5.434	11.726	17.160	22	-208	-186	0,41	-1,74	-1,07	-1.218	-1.180	-2.398	-18,31	-9,14	-12,26
Est. Postsec. 2º y 3er	16.261	27.682	43.943	133	-411	-278	0,82	-1,46	-0,63	-497	325	-172	-2,97	1,19	-0,39
Otros	239	475	714	-21	-37	-58	-8,08	-7,23	-7,51	-1.058	-1.666	-2.724	-81,57	-77,81	-79,23
<b>ACTIVIDAD ECONÓMICA</b>															
A.Agricultura	2.896	1.320	4.216	-105	-26	-131	-3,50	-1,93	-3,01	-416,00	-43,00	-459,00	-12,56	-3,15	-9,82
B.Ind. extractivas	278	238	516	-5	-3	-8	-1,77	-1,24	-1,53	-87	-40	-127	-23,84	-14,39	-19,75
C. I. Manufactu.	15.056	12.384	27.440	83	-126	-43	0,55	-1,01	-0,16	-3.848	-1.386	-5.234	-20,36	-10,07	-16,02
D. En. El., gas, vap. y a.a	137	91	228	4	-1	3	3,01	-1,09	1,33	-42	-13	-55	-23,46	-12,50	-19,43
E. Agua, sa., re. y des.	2.181	1.812	3.993	-112	-42	-154	-4,88	-2,27	-3,71	-399	-603	-1.002	-15,47	-24,97	-20,06
Industria	17.652	14.525	32.177	-30	-172	-202	-0,17	-1,17	-0,62	-4.376	-2.042	-6.418	-19,87	-12,33	-16,63
F.Construcción	42.921	6.838	49.759	1.571	-56	1.515	3,80	-0,81	3,74	-7.763	-827	-8.590	-15,32	-10,79	-14,72
G.... Vehí. de motor	24.187	34.867	59.054	-609	-1.306	-1.915	-2,46	-3,61	-3,14	-3.412	-2.406	-5.818	-12,36	-6,46	-8,97
H.Tra., almacenamiento	11.086	5.961	17.047	-145	-98	-243	-1,29	-1,62	-1,41	-2.154	-787	-2.941	-16,27	-11,66	-14,71
I. Hostelería	15.269	23.105	38.374	-435	-576	-1.011	-2,77	-2,43	-2,57	-1.263	-941	-2.204	-7,64	-3,91	-5,43
J. I. Y comunicaciones	7.558	7.945	15.503	188	-12	176	2,55	-0,15	1,15	-1.267	-1.101	-2.368	-14,36	-12,17	-13,25
K. Act. Fin. Y seq.	1.951	2.945	4.896	-20	-43	-63	-1,01	-1,44	-1,27	-238	-238	-476	-10,87	-7,48	-8,86
L. Act. Inmobiliarias	1.272	1.939	3.211	-39	-1	-40	-2,97	-0,05	-1,23	-139	-72	-211	-9,85	-3,58	-6,17
M. Act. Pro., ci. Y tec.	23.124	35.289	58.413	-485	-805	-1.290	-2,05	-2,23	-2,16	-5.248	-4.544	-9.792	-18,50	-11,41	-14,36
N. Act. Ad. Y serv aux.	28.336	41.151	69.487	-451	-1.185	-1.636	-1,57	-2,80	-2,30	-3.040	-2.020	-5.060	-9,69	-4,68	-6,79
O. A.P. y def.: SS.	4.630	8.038	12.668	-145	-179	-324	-3,04	-2,18	-2,49	-149	-362	-511	-3,12	-4,31	-3,88
P. Educación	3.354	9.821	13.175	79	-79	0	2,41	-0,80	0,00	-323	-459	-782	-8,78	-4,46	-5,60
Q. Act. Sanit. Y serv. soc.	3.030	15.035	18.065	-191	-777	-968	-5,93	-4,91	-5,09	4	-132	-128	0,13	-0,87	-0,70
R. Act. Art., rec. Y entr.	4.117	4.311	8.428	-152	-165	-317	-3,56	-3,69	-3,62	-310	-133	-443	-7,00	-2,99	-4,99
S. Otros servicios	3.946	8.662	12.608	-86	-302	-388	-2,13	-3,37	-2,99	-295	-720	-1.015	-6,96	-7,67	-7,45
T. Act de los hogares...	2.496	7.028	9.524	-128	-255	-383	-4,88	-3,50	-3,87	47	1.135	1.182	1,92	19,26	14,17
U. Orga. Y org. extrat.	85	149	234	-3	-8	-11	-3,41	-5,10	-4,49	-29	-8	-37	-25,44	-5,10	-13,65
Servicios.	134.441	206.246	340.687	-2.622	-5.791	-8.413	-1,91	-2,73	-2,41	-17.816	-12.788	-30.604	-11,70	-5,84	-8,24
S/E anterior	9.467	16.046	25.513	-929	-1.124	-2.053	-8,94	-6,55	-7,45	-140	-86	-226	-1,46	-0,53	-0,88
<b>OCUPACIÓN</b>															
0. Ocupaciones milit.	86	23	109	-5	-2	-7	-5,49	-8,00	-6,03	-45	-13	-58	-34,35	-36,11	-34,73
1. Direct. Gerentes	5.277	2.452	7.729	26	17	43	0,50	0,70	0,56	-652	-224	-876	-11,00	-8,37	-10,18
2. Técnicos prof. Cient.	21.794	32.356	54.150	33	-679	-646	0,15	-2,06	-1,18	-2.697	-1.955	-4.652	-11,01	-5,70	-7,91
3. Téc. Prof. Apoyo	21.855	18.602	40.457	-148	-286	-434	-0,67	-1,51	-1,06	-3.339	-1.583	-4.922	-13,25	-7,84	-10,85
4. Empleados admin.	12.897	51.524	64.421	-138	-1.037	-1.175	-1,06	-1,97	-1,79	-2.247	-5.317	-7.564	-14,84	-9,35	-10,51
5. Trab. serv. rest. ...	29.426	68.886	98.312	-1.403	-3.379	-4.782	-4,55	-4,68	-4,64	-2.476	-3.637	-6.113	-7,76	-5,01	-5,85
6. Trab. cualif. agric.	4.000	1.311	5.311	-60	-18	-78	-1,48	-1,35	-1,45	-334	-121	-455	-7,71	-8,45	-7,89
7. Artesan. trab. ind.	58.065	3.618	61.683	872	-60	812	1,52	-1,63	1,33	-11.459	-499	-11.958	-16,48	-12,12	-16,24
8. Operad. Instalad.	18.454	4.139	22.593	-37	-80	-117	-0,20	-1,90	-0,52	-3.074	-270	-3.344	-14,28	-6,12	-12,89
9. Ocup. Element.	35.523	62.064	97.587	-1.255	-1.645	-2.900	-3,41	-2,58	-2,89	-4.188	-2.167	-6.355	-10,55	-3,37	-6,11
<b>TIEMPO DE INSCRIPCIÓN</b>															
< 3 meses	65.645	60.217	125.862	-7.220	-11.672	-18.892	-9,91	-16,24	-13,05	-6.607	-3.312	-9.919	-9,14	-5,21	-7,31
> 3 = 6 meses	31.415	34.185	65.600	5.294	4.747	10.041	20,27	16,13	18,07	-3.612	-1.412	-5.024	-10,31	-3,97	-7,11
> 6 > =12 meses	28.382	35.052	63.434	141	349	490	0,50	1,01	0,78	7.214	-2.910	-10.124	-20,27	-7,67	-13,76
1 - 2 años	32.523	41.888	74.411	-220	-137	-357	-0,67	-0,33	-0,48	-9.498	-7.035	-16.533	-22,60	-14,38	-18,18
2 - 3 años	16.282	23.218	39.500	-158	-517	-675	-0,96	-2,18	-1,68	-5.327	-4.503	-9.830	-24,65	-16,24	-19,93
3 - 4 años	11.263	16.324	27.587	-172	-94	-266	-1,50	-0,57	-0,96	-1.210	-461	-1.671	-9,70	-2,75	-5,71
> 4 años	21.867	34.091	55.958	220	155	375	1,02	0,46	0,67	2.957	3.847	6.804	15,64	12,72	13,84
Total	207.377	244.975	452.352	-2.115	-7.169	-9.284	-1,01	-2,84	-2,01	-30.511	-15.786	-46.297	-12,83	-6,05	-9,28



TABLA 3. SEXO Y EDAD. 2008-2015. Mismo mes.

PERIODO	Total P.R.	HOMBRES					MUJERES				
		Total	< 30	30-44	45-54	> =55	Total	< 30	30-44	45-54	> =55
<b>VALORES ABSOLUTOS</b>											
2008	345.333	179.242	50.205	73.106	30.017	25.914	166.091	36.642	71.590	32.807	25.052
2009	451.929	236.009	60.649	100.832	42.992	31.536	215.920	47.666	95.689	43.232	29.333
2010	461.928	229.758	53.519	97.621	46.193	32.425	232.170	47.231	103.001	49.179	32.759
2011	488.709	242.510	52.388	101.095	52.932	36.095	246.199	47.179	106.356	55.480	37.184
2012	544.484	269.449	52.669	111.621	63.788	41.371	275.035	48.991	118.644	64.873	42.527
2013	535.563	261.572	46.104	103.913	66.939	44.616	273.991	43.390	114.455	68.979	47.167
2014	498.649	237.888	40.212	88.315	63.512	45.849	260.761	38.727	104.335	68.087	49.612
2015	452.352	207.377	34.329	72.484	56.471	44.093	244.975	34.811	94.339	65.422	50.403
<b>VARIACIÓN MENSUAL ABSOLUTA</b>											
2009	3.705	6.130	-941	4.755	1.658	658	-2.425	-2.227	123	-214	-107
2010	-7.151	-717	-3.301	1.188	1.085	311	-6.434	-3.646	-1.779	-786	-223
2011	-4.303	780	-2.687	1.341	1.379	747	-5.083	-3.347	-1.431	-339	34
2012	-9.278	-2.239	-3.848	160	964	485	-7.039	-4.347	-2.250	-380	-62
2013	-14.706	-5.300	-4.290	-1.309	341	-42	-9.406	-4.599	-3.714	-908	-185
2014	-13.528	-4.959	-4.062	-696	-82	-119	-8.569	-4.216	-3.144	-1.067	-142
2015	-9.284	-2.115	-148	-2.070	-9	112	-7.169	-667	-5.512	-542	-448
<b>VARIACIÓN MENSUAL RELATIVA</b>											
2009	0,83	2,67	-1,53	4,95	4,01	2,13	-1,11	-4,46	0,13	-0,49	-0,36
2010	-1,52	-0,31	-5,81	1,23	2,41	0,97	-2,70	-7,17	-1,70	-1,57	-0,68
2011	-0,87	0,32	-4,88	1,34	2,67	2,11	-2,02	-6,62	-1,33	-0,61	0,09
2012	-1,68	-0,82	-6,81	0,14	1,53	1,19	-2,50	-8,15	-1,86	-0,58	-0,15
2013	-2,67	-1,99	-8,51	-1,24	0,51	-0,09	-3,32	-9,58	-3,14	-1,30	-0,39
2014	-2,64	-2,04	-9,17	-0,78	-0,13	-0,26	-3,18	-9,82	-2,93	-1,54	-0,29
2015	-2,01	-1,01	-0,43	-2,78	-0,02	0,25	-2,84	-1,88	-5,52	-0,82	-0,88
<b>VARIACIÓN ANUAL ABSOLUTA</b>											
2008	106.596	56.767	10.444	27.726	12.975	5.622	49.829	11.024	24.099	10.425	4.281
2009	9.999	-6.251	-7.130	-3.211	3.201	889	16.250	-435	7.312	5.947	3.426
2010	26.781	12.752	-1.131	3.474	6.739	3.670	14.029	-52	3.355	6.301	4.425
2011	55.775	26.939	281	10.526	10.856	5.276	28.836	1.812	12.288	9.393	5.343
2012	-8.921	-7.877	-6.565	-7.708	3.151	3.245	-1.044	-5.601	-4.189	4.106	4.640
2013	-36.914	-23.684	-5.892	-15.598	-3.427	1.233	-13.230	-4.663	-10.120	-892	2.445
2015	-46.297	-30.511	-5.883	-10.599	-12.273	-1.756	-15.786	-3.916	-7.572	-5.089	791
<b>VARIACIÓN ANUAL RELATIVA</b>											
2008	30,9	31,7	20,8	37,9	43,2	21,7	30,0	30,1	33,7	31,8	17,1
2009	2,2	-2,6	-11,8	-3,2	7,4	2,8	7,5	-0,9	7,6	13,8	11,7
2010	5,8	5,6	-2,1	3,6	14,6	11,3	6,0	-0,1	3,3	12,8	13,5
2011	11,4	11,1	0,5	10,4	20,5	14,6	11,7	3,8	11,6	16,9	14,4
2012	-1,6	-2,9	-12,5	-6,9	4,9	7,8	-0,4	-11,4	-3,5	6,3	10,9
2013	-6,9	-9,1	-12,8	-15,0	-5,1	2,8	-4,8	-10,7	-8,8	-1,3	5,2
2015	-9,3	-12,8	-14,6	-12,8	-17,9	-3,8	-6,1	-10,1	-7,4	-7,2	1,6

TABLA 4. ACTIVIDAD ECONÓMICA. 2008-2015. Mismo mes

	TOTAL P.R.					S/E anterior
		Agricultura	Industria	Construc.	Servicios	
<b>VALORES ABSOLUTOS</b>						
2008	345.333	2.511	26.440	61.080	242.253	13.049
2009	451.929	2.358	41.148	82.621	309.723	16.079
2010	461.928	2.951	39.059	74.154	324.922	20.842
2011	488.709	3.471	40.615	75.222	347.215	22.186
2012	544.484	4.361	45.213	75.693	396.490	22.727
2013	535.563	4.550	43.269	69.289	394.513	23.942
2014	498.649	4.675	38.595	58.349	371.291	25.739
2015	452.352	4.216	32.177	49.759	340.687	25.513
<b>VARIACIÓN MENSUAL ABSOLUTA</b>						
2008	14.894	-8	1.726	8.243	5.589	-656
2009	3.705	-21	107	5.370	-976	-775
2010	-7.151	-78	-364	2.466	-8.220	-955
2011	-4.303	-58	76	2.163	-5.073	-1.411
2012	-9.278	-78	-187	962	-8.062	-1.913
2013	-14.706	-193	-529	916	-13.143	-1.757
2014	-13.528	-166	-615	937	-12.129	-1.555
2.015	-9.284	-131	-202	1.515	-8.413	-2.053
<b>VARIACIÓN MENSUAL RELATIVA</b>						
2008	4,51	-0,32	6,98	15,60	2,36	-4,79
2009	0,83	-0,88	0,26	6,95	-0,31	-4,60
2010	-1,52	-2,58	-0,92	3,44	-2,47	-4,38
2011	-0,87	-1,64	0,19	2,96	-1,44	-5,98
2012	-1,68	-1,76	-0,41	1,29	-1,99	-7,76
2013	-2,67	-4,07	-1,21	1,34	-3,22	-6,84
2014	-2,64	-3,43	-1,57	1,63	-3,16	-5,70
2.015	-2,01	-3,01	-0,62	3,14	-2,41	-7,45
<b>VARIACIÓN ANUAL ABSOLUTA</b>						
2008	116.183	251	7.571	31.951	72.165	4.245
2009	106.596	-153	14.708	21.541	67.470	3.030
2010	9.999	593	-2.089	-8.467	15.199	4.763
2011	26.781	520	1.556	1.068	22.293	1.344
2012	55.775	890	4.598	471	49.275	541
2013	-8.921	189	-1.944	-6.404	-1.977	1.215
2014	-36.914	125	-4.674	-10.940	-23.222	1.797
2.015	-46.297	-459	-6.418	-8.590	-30.604	-226
<b>VARIACIÓN ANUAL RELATIVA</b>						
2008	50,70	11,11	40,12	109,69	42,43	48,22
2009	30,87	-6,09	55,63	35,27	27,85	23,22
2010	2,21	25,15	-5,08	-10,25	4,91	29,62
2011	5,80	17,62	3,98	1,44	6,86	6,45
2012	11,41	25,64	11,32	0,63	14,19	2,44
2013	-1,64	4,33	-4,30	-8,46	-0,50	5,35
2014	-6,89	2,75	-10,80	-15,79	-5,89	7,51
2.015	-9,28	-9,82	-16,63	-14,72	-8,24	-0,88

TABLA 5. SEXO Y EDAD.Series SISPE

PERIODO	TOTAL P.R.	HOMBRES						MUJERES					
		Total	< 25	25 - 29	30-44	45 - 54	> 55	Total	< 25	25 - 29	30-44	45 - 54	> 55
2011													
Enero	472.468	233.736	26.784	28.329	98.823	47.012	32.788	238.732	21.398	27.451	105.834	50.593	33.456
Febrero	478.170	235.591	27.987	28.543	98.993	47.406	32.662	242.579	22.663	27.900	106.902	51.245	33.869
Marzo	482.025	237.513	28.802	28.487	99.379	47.923	32.922	244.512	23.374	27.770	107.146	51.929	34.293
Abril	479.070	236.360	28.299	27.830	98.860	48.203	33.168	242.710	22.902	26.999	106.525	51.882	34.402
Mayo	475.876	233.063	27.718	26.877	96.934	48.037	33.497	242.813	22.635	26.746	106.289	52.299	34.844
Junio	469.511	227.093	25.571	25.575	94.618	47.848	33.481	242.418	20.834	26.268	106.707	53.334	35.275
Julio	469.957	225.182	24.593	24.804	94.155	47.914	33.716	244.775	20.679	26.422	108.089	53.893	35.692
Agosto	474.997	226.759	23.862	24.977	95.098	48.823	33.999	248.238	20.830	27.178	109.557	54.661	36.012
Septiembre	485.206	233.887	26.987	25.760	96.859	49.919	34.362	251.319	23.283	27.065	109.584	55.046	36.341
Octubre	497.025	242.128	28.377	27.032	100.200	51.340	35.179	254.897	24.437	27.593	109.760	56.146	36.961
Noviembre	493.012	241.730	28.313	26.762	99.754	51.553	35.348	251.282	23.931	26.595	107.787	55.819	37.150
Diciembre	488.709	242.510	26.001	26.387	101.095	52.932	36.095	246.199	21.426	25.753	106.356	55.480	37.184
2012													
Enero	511.465	253.252	27.454	27.853	105.604	54.944	37.397	258.213	22.651	27.549	111.454	58.100	38.459
Febrero	526.374	261.610	29.385	29.103	108.669	56.615	37.838	264.764	24.352	28.347	113.573	59.468	39.024
Marzo	530.875	263.608	29.969	28.973	109.034	57.267	38.365	267.267	24.858	28.410	114.259	60.166	39.574
Abril	531.317	263.197	29.584	28.613	108.402	57.839	38.759	268.120	24.532	28.008	114.730	60.743	40.107
Mayo	529.740	260.472	28.753	27.767	106.921	58.134	38.897	269.268	24.015	27.829	115.436	61.481	40.507
Junio	521.246	254.232	25.812	26.458	104.899	58.043	39.020	267.014	21.637	27.131	115.360	62.011	40.875
Julio	522.421	253.005	24.745	25.722	104.720	58.439	39.379	269.416	21.129	27.198	117.361	62.502	41.226
Agosto	527.261	254.676	24.153	25.792	105.826	59.217	39.688	272.585	21.223	28.074	118.780	63.020	41.488
Septiembre	536.457	261.404	27.008	27.021	107.381	60.122	39.872	275.053	23.254	28.344	118.716	63.068	41.671
Octubre	549.354	268.878	28.076	28.198	110.493	61.637	40.474	280.476	24.335	29.133	120.629	64.295	42.084
Noviembre	553.762	271.688	28.177	28.340	111.461	62.824	40.886	282.074	24.395	28.943	120.894	65.253	42.589
Diciembre	544.484	269.449	25.388	27.281	111.621	63.788	41.371	275.035	21.689	27.302	118.644	64.873	42.527
2013													
Enero	561.919	278.318	25.832	28.444	115.523	65.745	42.774	283.601	22.052	28.440	122.441	67.009	43.659
Febrero	570.039	282.209	26.845	28.887	116.699	66.586	43.192	287.830	23.229	28.878	123.867	67.653	44.203
Marzo	571.751	283.462	27.027	28.944	116.808	67.245	43.438	288.289	23.192	28.589	123.888	68.011	44.609
Abril	569.030	281.320	26.751	28.313	115.322	67.518	43.416	287.710	23.231	28.017	123.247	68.313	44.902
Mayo	560.560	275.947	25.921	26.980	112.112	67.322	43.612	284.613	22.607	27.215	121.241	68.263	45.287
Junio	545.844	266.187	23.386	25.424	107.733	66.124	43.520	279.657	19.928	26.086	119.494	68.537	45.612
Julio	542.400	260.819	22.390	24.103	105.267	65.459	43.600	281.581	19.533	25.764	120.654	69.371	46.259
Agosto	543.905	260.555	21.637	23.815	105.315	65.869	43.919	283.350	19.530	26.028	121.570	69.765	46.457
Septiembre	547.701	264.045	24.596	24.365	104.774	66.178	44.132	283.656	21.817	26.128	119.610	69.390	46.711
Octubre	552.758	267.782	25.477	25.270	105.851	66.701	44.483	284.976	22.330	26.478	119.050	69.872	47.246
Noviembre	550.269	266.872	25.355	25.039	105.222	66.598	44.658	283.397	21.999	25.990	118.169	69.887	47.352
Diciembre	535.563	261.572	22.335	23.769	103.913	66.939	44.616	273.991	19.206	24.184	114.455	68.979	47.167
2014													
Enero	547.353	266.626	23.456	24.401	105.549	67.852	45.368	280.727	20.354	25.245	117.122	70.143	47.863
Febrero	549.514	267.685	23.661	24.710	105.485	67.992	45.837	281.829	20.079	25.492	117.629	70.411	48.218
Marzo	546.879	265.862	23.904	24.299	104.091	67.536	46.032	281.017	20.207	25.145	116.805	70.403	48.457
Abril	535.914	260.355	22.872	23.061	101.056	66.969	46.397	275.559	19.489	24.186	113.584	69.685	48.615
Mayo	520.863	251.545	21.786	21.711	96.355	65.546	46.147	269.318	18.598	23.113	110.461	68.553	48.593
Junio	505.428	241.267	20.113	20.077	91.295	63.833	45.949	264.161	16.957	22.095	108.090	68.328	48.691
Julio	505.978	237.746	20.737	19.577	89.081	62.761	45.590	268.232	17.770	22.614	109.992	68.959	48.897
Agosto	508.153	237.714	20.494	19.597	89.238	62.876	45.509	270.439	18.167	23.243	110.913	69.165	48.951
Septiembre	510.581	241.211	22.917	20.518	88.836	63.171	45.769	269.370	19.884	23.144	108.440	68.595	49.307
Octubre	516.048	244.582	23.288	21.500	89.914	63.935	45.945	271.466	20.334	23.583	108.624	69.259	49.666
Noviembre	512.177	242.847	23.028	21.246	89.011	63.594	45.968	269.330	19.822	23.121	107.479	69.154	49.754
Diciembre	498.649	237.888	20.293	19.919	88.315	63.512	45.849	260.761	17.249	21.478	104.335	68.087	49.612
2015													
Enero	506.037	240.472	20.335	20.629	89.510	63.724	46.274	265.565	17.219	22.452	106.841	68.882	50.171
Febrero	508.448	240.417	21.360	20.969	88.977	63.132	45.979	268.031	18.045	22.994	107.538	69.106	50.348
Marzo	503.441	236.691	21.468	20.451	86.698	62.185	45.889	266.750	18.200	22.804	106.427	68.778	50.541
Abril	491.281	229.872	20.807	19.630	83.249	60.840	45.346	261.409	17.863	21.946	103.357	67.853	50.390
Mayo	475.184	220.398	19.872	18.386	78.738	58.709	44.693	254.786	17.195	21.052	99.983	66.470	50.086
Junio	461.094	210.359	18.229	17.051	74.493	56.529	44.057	250.735	15.950	20.163	98.061	66.447	50.114
Julio	454.661	203.200	17.532	16.009	71.631	54.750	43.278	251.461	16.056	20.258	99.039	66.175	49.933
Agosto	458.696	204.010	17.425	16.234	71.991	55.067	43.293	254.686	16.442	21.094	100.351	66.755	50.044
Septiembre	460.986	207.887	19.777	16.971	72.050	55.463	43.626	253.099	18.150	20.847	97.922	66.111	50.069
Octubre	466.314	211.461	20.443	17.882	73.023	56.198	43.915	254.853	18.309	21.349	97.940	66.756	50.499
Noviembre	461.636	209.492	19.967	17.671	72.152	55.762	43.940	252.144	17.752	20.787	96.646	66.406	50.553
Diciembre	452.352	207.377	17.501	16.828	72.484	56.471	44.093	244.975	15.302	19.509	94.339	65.422	50.403

TABLA 6. SEXO Y EDAD. Variación mensual absoluta. Series SISPE

PERIODO	TOTAL P.R.	HOMBRES						MUJERES					
		Total	< 25	25 - 29	30-44	45 - 54	> 55	Total	< 25	25 - 29	30-44	45 - 54	> 55
<b>2011</b>													
Enero	7.016	-7.950	-2.583	-4.443	-4.545	3.040	581	14.966	-210	-503	6.480	5.861	3.338
Febrero	5.702	1.855	1.203	214	170	394	-126	3.847	1.265	449	1.068	652	413
Marzo	3.855	1.922	815	-56	386	517	260	1.933	711	-130	244	684	424
Abril	-2.955	-1.153	-503	-657	-519	280	246	-1.802	-472	-771	-621	-47	109
Mayo	-3.194	-3.297	-581	-953	-1.926	-166	329	103	-267	-253	-236	417	442
Junio	-6.365	-5.970	-2.147	-1.302	-2.316	-189	-16	-395	-1.801	-478	418	1.035	431
Julio	446	-1.911	-978	-771	-463	66	235	2.357	-155	154	1.382	559	417
Agosto	5.040	1.577	-731	173	943	909	283	3.463	151	756	1.468	768	320
Septiembre	10.209	7.128	3.125	783	1.761	1.096	363	3.081	2.453	-113	27	385	329
Octubre	11.819	8.241	1.390	1.272	3.341	1.421	817	3.578	1.154	528	176	1.100	620
Noviembre	-4.013	-398	-64	-270	-446	213	169	-3.615	-506	-998	-1.973	-327	189
Diciembre	-4.303	780	-2.312	-375	1.341	1.379	747	-5.083	-2.505	-842	-1.431	-339	34
<b>2012</b>													
Enero	22.756	10.742	1.453	1.466	4.509	2.012	1.302	12.014	1.225	1.796	5.098	2.620	1.275
Febrero	14.909	8.358	1.931	1.250	3.065	1.671	441	6.551	1.701	798	2.119	1.368	565
Marzo	4.501	1.998	584	-130	365	652	527	2.503	506	63	686	698	550
Abril	442	-411	-385	-360	-632	572	394	853	-326	-402	471	577	533
Mayo	-1.577	-2.725	-831	-846	-1.481	295	138	1.148	-517	-179	706	738	400
Junio	-8.494	-6.240	-2.941	-1.309	-2.022	-91	123	-2.254	-2.378	-698	-76	530	368
Julio	1.175	-1.227	-1.067	-736	-179	396	359	2.402	-508	67	2.001	491	351
Agosto	4.840	1.671	-592	70	1.106	778	309	3.169	94	876	1.419	518	262
Septiembre	9.196	6.728	2.855	1.229	1.555	905	184	2.468	2.031	270	-64	48	183
Octubre	12.897	7.474	1.068	1.177	3.112	1.515	602	5.423	1.081	789	1.913	1.227	413
Noviembre	4.408	2.810	101	142	968	1.187	412	1.598	60	-190	265	958	505
Diciembre	-9.278	-2.239	-2.789	-1.059	160	964	485	-7.039	-2.706	-1.641	-2.250	-380	-62
<b>2013</b>													
Enero	17.435	8.869	444	1.163	3.902	1.957	1.403	8.566	363	1.138	3.797	2.136	1.132
Febrero	8.120	3.891	1.013	443	1.176	841	418	4.229	1.177	438	1.426	644	544
Marzo	1.712	1.253	182	57	109	659	246	459	-37	-289	21	358	406
Abril	-2.721	-2.142	-276	-631	-1.486	273	-22	-579	39	-572	-641	302	293
Mayo	-8.470	-5.373	-830	-1.333	-3.210	-196	196	-3.097	-624	-802	-2.006	-50	385
Junio	-14.716	-9.760	-2.535	-1.556	-4.379	-1.198	-92	-4.956	-2.679	-1.129	-1.747	274	325
Julio	-3.444	-5.368	-996	-1.321	-2.466	-665	80	1.924	-395	-322	1.160	834	647
Agosto	1.505	-264	-753	-288	48	410	319	1.769	-3	264	916	394	198
Septiembre	3.796	3.490	2.959	550	-541	309	213	306	2.287	100	-1.960	-375	254
Octubre	5.057	3.737	881	905	1.077	523	351	1.320	513	350	-560	482	535
Noviembre	-2.489	-910	-122	-231	-629	-103	175	-1.579	-331	-488	-881	15	106
Diciembre	-14.706	-5.300	-3.020	-1.270	-1.309	341	-42	-9.406	-2.793	-1.806	-3.714	-908	-185
<b>2014</b>													
Enero	11.790	5.054	1.121	632	1.636	913	752	6.736	1.148	1.061	2.667	1.164	696
Febrero	2.161	1.059	205	309	-64	140	469	1.102	-275	247	507	268	355
Marzo	-2.635	-1.823	243	-411	-1.394	-456	195	-812	128	-347	-824	-8	239
Abril	-10.965	-5.507	-1.032	-1.238	-3.035	-567	365	-5.458	-718	-959	-3.221	-718	158
Mayo	-15.051	-8.810	-1.086	-1.350	-4.701	-1.423	-250	-6.241	-891	-1.073	-3.123	-1.132	-22
Junio	-15.435	-10.278	-1.673	-1.634	-5.060	-1.713	-198	-5.157	-1.641	-1.018	-2.371	-225	98
Julio	550	-3.521	624	-500	-2.214	-1.072	-359	4.071	813	519	1.902	631	206
Agosto	2.175	-32	-243	20	157	115	-81	2.207	397	629	921	206	54
Septiembre	2.428	3.497	2.423	921	-402	295	260	-1.069	1.717	-99	-2.473	-570	356
Octubre	5.467	3.371	371	982	1.078	764	176	2.096	450	439	184	664	359
Noviembre	-3.871	-1.735	-260	-254	-903	-341	23	-2.136	-512	-462	-1.145	-105	88
Diciembre	-13.528	-4.959	-2.735	-1.327	-696	-82	-119	-8.569	-2.573	-1.643	-3.144	-1.067	-142
<b>2015</b>													
Enero	7.388	2.584	42	710	1.195	212	425	4.804	-30	974	2.506	795	559
Febrero	2.411	-55	1.025	340	-533	-592	-295	2.466	826	542	697	224	177
Marzo	-5.007	-3.726	108	-518	-2.279	-947	-90	-1.281	155	-190	-1.111	-328	193
Abril	-12.160	-6.819	-661	-821	-3.449	-1.345	-543	-5.341	-337	-858	-3.070	-925	-151
Mayo	-16.097	-9.474	-935	-1.244	-4.511	-2.131	-653	-6.623	-668	-894	-3.374	-1.383	-304
Junio	-14.090	-10.039	-1.643	-1.335	-4.245	-2.180	-636	-4.051	-1.245	-889	-1.922	-23	28
Julio	-6.433	-7.159	-697	-1.042	-2.862	-1.779	-779	726	106	95	978	-272	-181
Agosto	4.035	810	-107	225	360	317	15	3.225	386	836	1.312	580	111
Septiembre	2.290	3.877	2.352	737	59	396	333	-1.587	1.708	-247	-2.429	-644	25
Octubre	5.328	3.574	666	911	973	735	289	1.754	159	502	18	645	430
Noviembre	-4.678	-1.969	-476	-211	-871	-436	25	-2.709	-557	-562	-1.294	-350	54
Diciembre	-9.284	-2.115	-2.466	-843	332	709	153	-7.169	-2.450	-1.278	-2.307	-984	-150

TABLA 7. SEXO Y EDAD. Variación mensual relativa. Serie SISPE

PERIODO	TOTAL P.R.	HOMBRES						MUJERES					
		Total	< 25	25 - 29	30-44	45 - 54	> 55	Total	< 25	25 - 29	30-44	45 - 54	> 55
<b>2011</b>													
Enero	1,51	-3,29	-8,80	-13,56	-4,40	6,91	1,80	6,69	-0,97	-1,80	6,52	13,10	11,08
Febrero	1,21	0,79	4,49	0,76	0,17	0,84	-0,38	1,61	5,91	1,64	1,01	1,29	1,23
Marzo	0,81	0,82	2,91	-0,20	0,39	1,09	0,80	0,80	3,14	-0,47	0,23	1,33	1,25
Abril	-0,61	-0,49	-1,75	-2,31	-0,52	0,58	0,75	-0,74	-2,02	-2,78	-0,58	-0,09	0,32
Mayo	-0,67	-1,39	-2,05	-3,42	-1,95	-0,34	0,99	0,04	-1,17	-0,94	-0,22	0,80	1,28
Junio	-1,34	-2,56	-7,75	-4,84	-2,39	-0,39	-0,05	-0,16	-7,96	-1,79	0,39	1,98	1,24
Julio	0,09	-0,84	-3,82	-3,01	-0,49	0,14	0,70	0,97	-0,74	0,59	1,30	1,05	1,18
Agosto	1,07	0,70	-2,97	0,70	1,00	1,90	0,84	1,41	0,73	2,86	1,36	1,43	0,90
Septiembre	2,15	3,14	13,10	3,13	1,85	2,24	1,07	1,24	11,78	-0,42	0,02	0,70	0,91
Octubre	2,44	3,52	5,15	4,94	3,45	2,85	2,38	1,42	4,96	1,95	0,16	2,00	1,71
Noviembre	-0,81	-0,16	-0,23	-1,00	-0,45	0,41	0,48	-1,42	-2,07	-3,62	-1,80	-0,58	0,51
Diciembre	-0,87	0,32	-8,17	-1,40	1,34	2,67	2,11	-2,02	-10,47	-3,17	-1,33	-0,61	0,09
<b>2012</b>													
Enero	4,66	4,43	5,59	5,56	4,46	3,80	3,61	4,88	5,72	6,97	4,79	4,72	3,43
Febrero	2,91	3,30	7,03	4,49	2,90	3,04	1,18	2,54	7,51	2,90	1,90	2,35	1,47
Marzo	0,86	0,76	1,99	-0,45	0,34	1,15	1,39	0,95	2,08	0,22	0,60	1,17	1,41
Abril	0,08	-0,16	-1,28	-1,24	-0,58	1,00	1,03	0,32	-1,31	-1,41	0,41	0,96	1,35
Mayo	-0,30	-1,04	-2,81	-2,96	-1,37	0,51	0,36	0,43	-2,11	-0,64	0,62	1,21	1,00
Junio	-1,60	-2,40	-10,23	-4,71	-1,89	-0,16	0,32	-0,84	-9,90	-2,51	-0,07	0,86	0,91
Julio	0,23	-0,48	-4,13	-2,78	-0,17	0,68	0,92	0,90	-2,35	0,25	1,73	0,79	0,86
Agosto	0,93	0,66	-2,39	0,27	1,06	1,33	0,78	1,18	0,44	3,22	1,21	0,83	0,64
Septiembre	1,74	2,64	11,82	4,77	1,47	1,53	0,46	0,91	9,57	0,96	-0,05	0,08	0,44
Octubre	2,40	2,86	3,95	4,36	2,90	2,52	1,51	1,97	4,65	2,78	1,61	1,95	0,99
Noviembre	0,80	1,05	0,36	0,50	0,88	1,93	1,02	0,57	0,25	-0,65	0,22	1,49	1,20
Diciembre	-1,68	-0,82	-9,90	-3,74	0,14	1,53	1,19	-2,50	-11,09	-5,67	-1,86	-0,58	-0,15
<b>2013</b>													
Enero	3,2	3,3	1,7	4,3	3,5	3,1	3,4	3,1	1,7	4,2	3,2	3,3	2,7
Febrero	1,45	1,40	3,92	1,56	1,02	1,28	0,98	1,49	5,34	1,54	1,16	0,96	1,25
Marzo	0,30	0,44	0,68	0,20	0,09	0,99	0,57	0,16	-0,16	-1,00	0,02	0,53	0,92
Abril	-0,48	-0,76	-1,02	-2,18	-1,27	0,41	-0,05	-0,20	0,17	-2,00	-0,52	0,44	0,66
Mayo	-1,49	-1,91	-3,10	-4,71	-2,78	-0,29	0,45	-1,08	-2,69	-2,86	-1,63	-0,07	0,86
Junio	-2,63	-3,54	-9,78	-5,77	-3,91	-1,78	-0,21	-1,74	-11,85	-4,15	-1,44	0,40	0,72
Julio	-0,63	-2,02	-4,26	-5,20	-2,29	-1,01	0,18	0,69	-1,98	-1,23	0,97	1,22	1,42
Agosto	0,28	-0,10	-3,36	-1,19	0,05	0,63	0,73	0,63	-0,02	1,02	0,76	0,57	0,43
Septiembre	0,70	1,34	13,68	2,31	-0,51	0,47	0,48	0,11	11,71	0,38	-1,61	-0,54	0,55
Octubre	0,92	1,42	3,58	3,71	1,03	0,79	0,80	0,47	2,35	1,34	-0,47	0,69	1,15
Noviembre	-0,45	-0,34	-0,48	-0,91	-0,59	-0,15	0,39	-0,55	-1,48	-1,84	-0,74	0,02	0,22
Diciembre	-2,67	-1,99	-11,91	-5,07	-1,24	0,51	-0,09	-3,32	-12,70	-6,95	-3,14	-1,30	-0,39
<b>2014</b>													
Enero	2,2	1,9	5,0	2,7	1,6	1,4	1,7	2,5	6,0	4,4	2,3	1,7	1,5
Febrero	0,39	0,40	0,87	1,27	-0,06	0,21	1,03	0,39	-1,35	0,98	0,43	0,38	0,74
Marzo	-0,48	-0,68	1,03	-1,66	-1,32	-0,67	0,43	-0,29	0,64	-1,36	-0,70	-0,01	0,50
Abril	-2,01	-2,07	-4,32	-5,09	-2,92	-0,84	0,79	-1,94	-3,55	-3,81	-2,76	-1,02	0,33
Mayo	-2,81	-3,38	-4,75	-5,85	-4,65	-2,12	-0,54	-2,26	-4,57	-4,44	-2,75	-1,62	-0,05
Junio	-2,96	-4,09	-7,68	-7,53	-5,25	-2,61	-0,43	-1,91	-8,82	-4,40	-2,15	-0,33	0,20
Julio	0,11	-1,46	3,10	-2,49	-2,43	-1,68	-0,78	1,54	4,79	2,35	1,76	0,92	0,42
Agosto	0,43	-0,01	-1,17	0,10	0,18	0,18	-0,18	0,82	2,23	2,78	0,84	0,30	0,11
Septiembre	0,48	1,47	11,82	4,70	-0,45	0,47	0,57	-0,40	9,45	-0,43	-2,23	-0,82	0,73
Octubre	1,07	1,40	1,62	4,79	1,21	1,21	0,38	0,78	2,26	1,90	0,17	0,97	0,73
Noviembre	-0,75	-0,71	-1,12	-1,18	-1,00	-0,53	0,05	-0,79	-2,52	-1,96	-1,05	-0,15	0,18
Diciembre	-2,64	-2,04	-11,88	-6,25	-0,78	-0,13	-0,26	-3,18	-12,98	-7,11	-2,93	-1,54	-0,29
<b>2015</b>													
Enero	1,5	1,1	0,2	3,6	1,4	0,3	0,9	1,8	-0,2	4,5	2,4	1,2	1,1
Febrero	0,48	-0,02	5,04	1,65	-0,60	-0,93	-0,64	0,93	4,80	2,41	0,65	0,33	0,35
Marzo	-0,98	-1,55	0,51	-2,47	-2,56	-1,50	-0,20	-0,48	0,86	-0,83	-1,03	-0,47	0,38
Abril	-2,42	-2,88	-3,08	-4,01	-3,98	-2,16	-1,18	-2,00	-1,85	-3,76	-2,88	-1,34	-0,30
Mayo	-3,28	-4,12	-4,49	-6,34	-5,42	-3,50	-1,44	-2,53	-3,74	-4,07	-3,26	-2,04	-0,60
Junio	-2,97	-4,55	-8,27	-7,26	-5,39	-3,71	-1,42	-1,59	-7,24	-4,22	-1,92	-0,03	0,06
Julio	-1,40	-3,40	-3,82	-6,11	-3,84	-3,15	-1,77	0,29	0,66	0,47	1,00	-0,41	-0,36
Agosto	0,89	0,40	-0,61	1,41	0,50	0,58	0,03	1,28	2,40	4,13	1,32	0,88	0,22
Septiembre	0,50	1,90	13,50	4,54	0,08	0,72	0,77	-0,62	10,39	-1,17	-2,42	-0,96	0,05
Octubre	1,16	1,72	3,37	5,37	1,35	1,33	0,66	0,69	0,88	2,41	0,02	0,98	0,86
Noviembre	-1,00	-0,93	-2,33	-1,18	-1,19	-0,78	0,06	-1,06	-3,04	-2,63	-1,32	-0,52	0,11
Diciembre	-2,01	-1,01	-12,35	-4,77	0,46	1,27	0,35	-2,84	-13,80	-6,15	-2,39	-1,48	-0,30

TABLA 8. SEXO Y EDAD. Variación anual absoluta. Serie SISPE

PERIODO	TOTAL P.R.	HOMBRES						MUJERES					
		Total	< 25	25 - 29	30-44	45 - 54	> 55	Total	< 25	25 - 29	30-44	45 - 54	> 55
<b>2011</b>													
Enero	7.016	-7.950	-2.583	-4.443	-4.545	3.040	581	14.966	-210	-503	6.480	5.861	3.338
Febrero	3.814	-9.842	-2.574	-4.529	-5.996	2.698	559	13.656	-186	-578	5.389	5.613	3.418
Marzo	2.003	-9.877	-2.121	-4.615	-6.436	2.622	673	11.880	-206	-995	4.143	5.440	3.498
Abril	-2.174	-9.125	-2.443	-4.436	-5.839	2.743	850	6.951	-834	-1.785	1.889	4.402	3.279
Mayo	1.215	-7.136	-1.953	-4.002	-5.186	2.775	1.230	8.351	-401	-1.466	2.050	4.621	3.547
Junio	-1.402	-7.460	-2.081	-3.864	-5.590	2.763	1.312	6.058	-737	-1.625	893	4.125	3.402
Julio	7.237	-3.013	-1.014	-3.317	-3.836	3.411	1.743	10.250	441	-1.270	2.368	5.034	3.677
Agosto	6.388	-2.878	-1.296	-3.395	-3.799	3.783	1.829	9.266	124	-1.320	1.817	4.991	3.654
Septiembre	13.563	2.431	-1.123	-2.926	-1.033	5.108	2.405	11.132	454	-1.325	2.737	5.495	3.771
Octubre	25.637	10.578	-309	-1.758	3.094	6.358	3.193	15.059	892	-575	4.393	6.165	4.184
Noviembre	23.933	11.255	-181	-1.564	3.321	6.445	3.234	12.678	722	-1.073	3.007	5.854	4.168
Diciembre	26.781	12.752	255	-1.386	3.474	6.739	3.670	14.029	673	-725	3.355	6.301	4.425
<b>2012</b>													
Enero	38.997	19.516	670	-476	6.781	7.932	4.609	19.481	1.253	98	5.620	7.507	5.003
Febrero	48.204	26.019	1.398	560	9.676	9.209	5.176	22.185	1.689	447	6.671	8.223	5.155
Marzo	48.850	26.095	1.167	486	9.655	9.344	5.443	22.755	1.484	640	7.113	8.237	5.281
Abril	52.247	26.837	1.285	783	9.542	9.636	5.591	25.410	1.630	1.009	8.205	8.861	5.705
Mayo	53.864	27.409	1.035	890	9.987	10.097	5.400	26.455	1.380	1.083	9.147	9.182	5.663
Junio	51.735	27.139	241	883	10.281	10.195	5.539	24.596	803	863	8.653	8.677	5.600
Julio	52.464	27.823	152	918	10.565	10.525	5.663	24.641	450	776	9.272	8.609	5.534
Agosto	52.264	27.917	291	815	10.728	10.394	5.689	24.347	393	896	9.223	8.359	5.476
Septiembre	51.251	27.517	21	1.261	10.522	10.203	5.510	23.734	-29	1.279	9.132	8.022	5.330
Octubre	52.329	26.750	-301	1.166	10.293	10.297	5.295	25.579	-102	1.540	10.869	8.149	5.123
Noviembre	60.750	29.958	-136	1.578	11.707	11.271	5.538	30.792	464	2.348	13.107	9.434	5.439
Diciembre	55.775	26.939	-613	894	10.526	10.856	5.276	28.836	263	1.549	12.288	9.393	5.343
<b>2013</b>													
Enero	50.454	25.066	-1.622	591	9.919	10.801	5.377	25.388	-599	891	10.987	8.909	5.200
Febrero	43.665	20.599	-2.540	-216	8.030	9.971	5.354	23.066	-1.123	531	10.294	8.185	5.179
Marzo	40.876	19.854	-2.942	-29	7.774	9.978	5.073	21.022	-1.666	179	9.629	7.845	5.035
Abril	37.713	18.123	-2.833	-300	6.920	9.679	4.657	19.590	-1.301	9	8.517	7.570	4.795
Mayo	30.820	15.475	-2.832	-787	5.191	9.188	4.715	15.345	-1.408	-614	5.805	6.782	4.780
Junio	24.598	11.955	-2.426	-1.034	2.834	8.081	4.500	12.643	-1.709	-1.045	4.134	6.526	4.737
Julio	19.979	7.814	-2.355	-1.619	547	7.020	4.221	12.165	-1.596	-1.434	3.293	6.869	5.033
Agosto	16.644	5.879	-2.516	-1.977	-511	6.652	4.231	10.765	-1.693	-2.046	2.790	6.745	4.969
Septiembre	11.244	2.641	-2.412	-2.656	-2.607	6.056	4.260	8.603	-1.437	-2.216	894	6.322	5.040
Octubre	3.404	-1.096	-2.599	-2.928	-4.642	5.064	4.009	4.500	-2.005	-2.655	-1.579	5.577	5.162
Noviembre	-3.493	-4.816	-2.822	-3.301	-6.239	3.774	3.772	1.323	-2.396	-2.953	-2.725	4.634	4.763
Diciembre	-8.921	-7.877	-3.053	-3.512	-7.708	3.151	3.245	-1.044	-2.483	-3.118	-4.189	4.106	4.640
<b>2014</b>													
Enero	-14.566	-11.692	-2.376	-4.043	-9.974	2.107	2.594	-2.874	-1.698	-3.195	-5.319	3.134	4.204
Febrero	-20.525	-14.524	-3.184	-4.177	-11.214	1.406	2.645	-6.001	-3.150	-3.386	-6.238	2.758	4.015
Marzo	-24.872	-17.600	-3.123	-4.645	-12.717	291	2.594	-7.272	-2.985	-3.444	-7.083	2.392	3.848
Abril	-33.116	-20.965	-3.879	-5.252	-14.266	-549	2.981	-12.151	-3.742	-3.831	-9.663	1.372	3.713
Mayo	-39.697	-24.402	-4.135	-5.269	-15.757	-1.776	2.535	-15.295	-4.009	-4.102	-10.780	290	3.306
Junio	-40.416	-24.920	-3.273	-5.347	-16.438	-2.291	2.429	-15.496	-2.971	-3.991	-11.404	-209	3.079
Julio	-36.422	-23.073	-1.653	-4.526	-16.186	-2.698	1.990	-13.349	-1.763	-3.150	-10.662	-412	2.638
Agosto	-35.752	-22.841	-1.143	-4.218	-16.077	-2.993	1.590	-12.911	-1.363	-2.785	-10.657	-600	2.494
Septiembre	-37.120	-22.834	-1.679	-3.847	-15.938	-3.007	1.637	-14.286	-1.933	-2.984	-11.170	-795	2.596
Octubre	-36.710	-23.200	-2.189	-3.770	-15.937	-2.766	1.462	-13.510	-1.996	-2.895	-10.426	-613	2.420
Noviembre	-38.092	-24.025	-2.327	-3.793	-16.211	-3.004	1.310	-14.067	-2.177	-2.869	-10.690	-733	2.402
Diciembre	-36.914	-23.684	-2.042	-3.850	-15.598	-3.427	1.233	-13.230	-1.957	-2.706	-10.120	-892	2.445
<b>2015</b>													
Enero	-41.316	-26.154	-3.121	-3.772	-16.039	-4.128	906	-15.162	-3.135	-2.793	-10.281	-1.261	2.308
Febrero	-41.066	-27.268	-2.301	-3.741	-16.508	-4.860	142	-13.798	-2.034	-2.498	-10.091	-1.305	2.130
Marzo	-43.438	-29.171	-2.436	-3.848	-17.393	-5.351	-143	-14.267	-2.007	-2.341	-10.378	-1.625	2.084
Abril	-44.633	-30.483	-2.065	-3.431	-17.807	-6.129	-1.051	-14.150	-1.626	-2.240	-10.227	-1.832	1.775
Mayo	-45.679	-31.147	-1.914	-3.325	-17.617	-6.837	-1.454	-14.532	-1.403	-2.061	-10.478	-2.083	1.493
Junio	-44.334	-30.908	-1.884	-3.026	-16.802	-7.304	-1.892	-13.426	-1.007	-1.932	-10.029	-1.881	1.423
Julio	-51.317	-34.546	-3.205	-3.568	-17.450	-8.011	-2.312	-16.771	-1.714	-2.356	-10.953	-2.784	1.036
Agosto	-49.457	-33.704	-3.069	-3.363	-17.247	-7.809	-2.216	-15.753	-1.725	-2.149	-10.562	-2.410	1.093
Septiembre	-49.595	-33.324	-3.140	-3.547	-16.786	-7.708	-2.143	-16.271	-1.734	-2.297	-10.518	-2.484	762
Octubre	-49.734	-33.121	-2.845	-3.618	-16.891	-7.737	-2.030	-16.613	-2.025	-2.234	-10.684	-2.503	833
Noviembre	-50.541	-33.355	-3.061	-3.575	-16.859	-7.832	-2.028	-17.186	-2.070	-2.334	-10.833	-2.748	799
Diciembre	-46.297	-30.511	-2.792	-3.091	-15.831	-7.041	-1.756	-15.786	-1.947	-1.969	-9.996	-2.665	791

TABLA 9. SEXO Y EDAD. Variación anual relativa. Series SISPE

PERIODO	TOTAL P.R.	HOMBRES						MUJERES					
		Total	< 25	25 - 29	30-44	45 - 54	> 55	Total	< 25	25 - 29	30-44	45 - 54	> 55
<b>2011</b>													
Enero	1,90	-4,15	-9,65	-16,22	-5,80	9,50	2,17	8,41	-1,18	-2,23	8,42	16,84	12,97
Febrero	0,98	-4,89	-9,10	-15,80	-7,26	7,95	2,03	7,32	-0,96	-2,42	6,68	15,51	13,00
Marzo	0,49	-4,68	-7,10	-15,33	-7,38	7,33	2,39	6,11	-0,99	-3,98	4,92	14,42	13,04
Abril	-0,45	-3,72	-7,95	-13,75	-5,58	6,03	2,63	2,95	-3,51	-6,20	1,81	9,27	10,54
Mayo	0,26	-2,97	-6,58	-12,96	-5,08	6,13	3,81	3,56	-1,74	-5,20	1,97	9,69	11,33
Junio	-0,30	-3,18	-7,53	-13,13	-5,58	6,13	4,08	2,56	-3,42	-5,83	0,84	8,38	10,67
Julio	1,56	-1,32	-3,96	-11,80	-3,91	7,66	5,45	4,37	2,18	-4,59	2,24	10,30	11,49
Agosto	1,36	-1,25	-5,15	-11,97	-3,84	8,40	5,69	3,88	0,60	-4,63	1,69	10,05	11,29
Septiembre	2,88	1,05	-4,00	-10,20	-1,06	11,40	7,53	4,63	1,99	-4,67	2,56	11,09	11,58
Octubre	5,44	4,57	-1,08	-6,11	3,19	14,13	9,98	6,28	3,79	-2,04	4,17	12,33	12,77
Noviembre	5,10	4,88	-0,64	-5,52	3,44	14,29	10,07	5,31	3,11	-3,88	2,87	11,72	12,64
Diciembre	5,80	5,55	0,99	-4,99	3,56	14,59	11,32	6,04	3,24	-2,74	3,26	12,81	13,51
<b>2012</b>													
Enero	8,38	8,07	2,28	-1,45	6,56	18,04	14,31	8,71	5,80	0,35	5,66	16,78	16,61
Febrero	10,16	10,60	4,57	1,69	9,22	20,60	16,12	9,69	7,39	1,57	6,57	18,02	16,93
Marzo	10,18	10,55	3,77	1,47	9,12	20,63	16,88	9,78	6,29	2,22	6,91	17,72	17,15
Abril	10,91	11,35	4,54	2,81	9,65	19,99	16,86	10,47	7,12	3,74	7,70	17,08	16,58
Mayo	11,32	11,76	3,73	3,31	10,30	21,02	16,12	10,90	6,10	4,05	8,61	17,56	16,25
Junio	11,02	11,95	0,94	3,45	10,87	21,31	16,54	10,15	3,85	3,29	8,11	16,27	15,88
Julio	11,16	12,36	0,62	3,70	11,22	21,97	16,80	10,07	2,18	2,94	8,58	15,97	15,50
Agosto	11,00	12,31	1,22	3,26	11,28	21,29	16,73	9,81	1,89	3,30	8,42	15,29	15,21
Septiembre	10,56	11,77	0,08	4,90	10,86	20,44	16,04	9,44	-0,12	4,73	8,33	14,57	14,67
Octubre	10,53	11,05	-1,06	4,31	10,27	20,06	15,05	10,04	-0,42	5,58	9,90	14,51	13,86
Noviembre	12,32	12,39	-0,48	5,90	11,74	21,86	15,67	12,25	1,94	8,83	12,16	16,90	14,64
Diciembre	11,41	11,11	-2,36	3,39	10,41	20,51	14,62	11,71	1,23	6,01	11,55	16,93	14,37
<b>2013</b>													
Enero	9,86	9,90	-5,91	2,12	9,39	19,66	14,38	9,83	-2,64	3,23	9,86	15,33	13,52
Febrero	8,30	7,87	-8,64	-0,74	7,39	17,61	14,15	8,71	-4,61	1,87	9,06	13,76	13,27
Marzo	7,70	7,53	-9,82	-0,10	7,13	17,42	13,22	7,87	-6,70	0,63	8,43	13,04	12,72
Abril	7,10	6,89	-9,58	-1,05	6,38	16,73	12,02	7,31	-5,30	0,03	7,42	12,46	11,96
Mayo	5,82	5,94	-9,85	-2,83	4,85	15,80	12,12	5,70	-5,86	-2,21	5,03	11,03	11,80
Junio	4,72	4,70	-9,40	-3,91	2,70	13,92	11,53	4,73	-7,90	-3,85	3,58	10,52	11,59
Julio	3,82	3,09	-9,52	-6,29	0,52	12,01	10,72	4,52	-7,55	-5,27	2,81	10,99	12,21
Agosto	3,16	2,31	-10,42	-7,67	-0,48	11,23	10,66	3,95	-7,98	-7,29	2,35	10,70	11,98
Septiembre	2,10	1,01	-8,93	-9,83	-2,43	10,07	10,68	3,13	-6,18	-7,82	0,75	10,02	12,09
Octubre	0,62	-0,41	-9,26	-10,38	-4,20	8,22	9,91	1,60	-8,24	-9,11	-1,31	8,67	12,27
Noviembre	-0,63	-1,77	-10,02	-11,65	-5,60	6,01	9,23	0,47	-9,82	-10,20	-2,25	7,10	11,18
Diciembre	-1,64	-2,92	-12,03	-12,87	-6,91	4,94	7,84	-0,38	-11,45	-11,42	-3,53	6,33	10,91
<b>2014</b>													
Enero	9,86	9,90	-5,91	2,12	9,39	19,66	14,38	9,83	-2,64	3,23	9,86	15,33	13,52
Febrero	8,30	7,87	-8,64	-0,74	7,39	17,61	14,15	8,71	-4,61	1,87	9,06	13,76	13,27
Marzo	7,70	7,53	-9,82	-0,10	7,13	17,42	13,22	7,87	-6,70	0,63	8,43	13,04	12,72
Abril	7,10	6,89	-9,58	-1,05	6,38	16,73	12,02	7,31	-5,30	0,03	7,42	12,46	11,96
Mayo	5,82	5,94	-9,85	-2,83	4,85	15,80	12,12	5,70	-5,86	-2,21	5,03	11,03	11,80
Junio	4,72	4,70	-9,40	-3,91	2,70	13,92	11,53	4,73	-7,90	-3,85	3,58	10,52	11,59
Julio	3,82	3,09	-9,52	-6,29	0,52	12,01	10,72	4,52	-7,55	-5,27	2,81	10,99	12,21
Agosto	3,16	2,31	-10,42	-7,67	-0,48	11,23	10,66	3,95	-7,98	-7,29	2,35	10,70	11,98
Septiembre	2,10	1,01	-8,93	-9,83	-2,43	10,07	10,68	3,13	-6,18	-7,82	0,75	10,02	12,09
Octubre	9,53	9,95	-1,07	4,14	9,32	16,71	13,08	9,12	-0,42	5,29	9,01	12,67	12,17
Noviembre	10,97	11,03	-0,48	5,57	10,50	17,94	13,54	10,92	1,90	8,11	10,84	14,46	12,77
Diciembre	10,24	10,00	-2,41	3,28	9,43	17,02	12,75	10,48	1,21	5,67	10,36	14,48	12,56
<b>2015</b>													
Enero	-7,55	-9,81	-13,31	-15,46	-15,20	-6,08	2,00	-5,40	-15,40	-11,06	-8,78	-1,80	4,82
Febrero	-7,47	-10,19	-9,72	-15,14	-15,65	-7,15	0,31	-4,90	-10,13	-9,80	-8,58	-1,85	4,42
Marzo	-7,94	-10,97	-10,19	-15,84	-16,71	-7,92	-0,31	-5,08	-9,93	-9,31	-8,88	-2,31	4,30
Abril	-8,33	-11,71	-9,03	-14,88	-17,62	-9,15	-2,27	-5,14	-8,34	-9,26	-9,00	-2,63	3,65
Mayo	-8,77	-12,38	-8,79	-15,31	-18,28	-10,43	-3,15	-5,40	-7,54	-8,92	-9,49	-3,04	3,07
Junio	-8,77	-12,81	-9,37	-15,07	-18,40	-11,44	-4,12	-5,08	-5,94	-8,74	-9,28	-2,75	2,92
Julio	-10,14	-14,53	-15,46	-18,23	-19,59	-12,76	-5,07	-6,25	-9,65	-10,42	-9,96	-4,04	2,12
Agosto	-9,73	-14,18	-14,98	-17,16	-19,33	-12,42	-4,87	-5,82	-9,50	-9,25	-9,52	-3,48	2,23
Septiembre	-9,71	-13,82	-13,70	-17,29	-18,90	-12,20	-4,68	-6,04	-8,72	-9,92	-9,70	-3,62	1,55
Octubre	-9,64	-13,54	-12,22	-16,83	-18,79	-12,10	-4,42	-6,12	-9,96	-9,47	-9,84	-3,61	1,68
Noviembre	-9,87	-13,73	-13,29	-16,83	-18,94	-12,32	-4,41	-6,38	-10,44	-10,09	-10,08	-3,97	1,61
Diciembre	-9,28	-12,83	-13,76	-15,52	-17,93	-11,09	-3,83	-6,05	-11,29	-9,17	-9,58	-3,91	1,59

TABLA 10. ACTIVIDAD ECONÓMICA. Series SISPE

PERIODO	Total P.R.	Agricultura	Industria	Construc.	Servicios	S/E anterior
<b>2011</b>						
Enero	472.468	2.929	39.530	73.306	335.305	21.398
Febrero	478.170	3.064	39.459	73.122	340.416	22.109
Marzo	482.025	3.188	39.434	73.684	342.773	22.946
Abril	479.070	3.196	39.115	74.242	339.547	22.970
Mayo	475.876	3.177	38.970	72.795	337.941	22.993
Junio	469.511	3.129	39.165	70.894	333.944	22.379
Julio	469.957	3.185	38.902	69.308	336.384	22.178
Agosto	474.997	3.094	39.355	69.206	341.914	21.428
Septiembre	485.206	3.157	40.052	70.752	348.202	23.043
Octubre	497.025	3.536	40.943	72.734	356.210	23.602
Noviembre	493.012	3.529	40.539	73.059	352.288	23.597
Diciembre	488.709	3.471	40.615	75.222	347.215	22.186
<b>2012</b>						
Enero	511.465	3.677	42.195	76.260	366.525	22.808
Febrero	526.374	3.951	43.027	77.772	377.784	23.840
Marzo	530.875	4.028	43.379	77.598	381.269	24.601
Abril	531.317	3.925	43.621	77.064	382.177	24.530
Mayo	529.740	3.739	44.339	75.516	381.938	24.208
Junio	521.246	3.709	43.843	73.611	376.953	23.130
Julio	522.421	3.720	43.442	72.214	380.174	22.871
Agosto	527.261	3.659	43.717	71.825	385.729	22.331
Septiembre	536.457	3.733	44.212	72.875	391.524	24.113
Octubre	549.354	4.279	45.122	73.798	401.688	24.467
Noviembre	553.762	4.439	45.400	74.731	404.552	24.640
Diciembre	544.484	4.361	45.213	75.693	396.490	22.727
<b>2013</b>						
Enero	561.919	4.420	46.389	76.602	411.972	22.536
Febrero	570.039	4.540	46.635	76.942	418.531	23.391
Marzo	571.751	4.528	46.696	77.221	419.351	23.955
Abril	569.030	4.355	46.494	76.167	417.710	24.304
Mayo	560.560	4.146	45.567	74.106	412.553	24.188
Junio	545.844	4.022	44.571	71.409	402.453	23.389
Julio	542.400	3.976	43.572	68.936	402.575	23.341
Agosto	543.905	3.898	43.770	68.144	405.299	22.794
Septiembre	547.701	3.946	43.867	68.292	406.816	24.780
Octubre	552.758	4.441	44.074	68.621	410.207	25.415
Noviembre	550.269	4.743	43.798	68.373	407.656	25.699
Diciembre	535.563	4.550	43.269	69.289	394.513	23.942
<b>2014</b>						
Enero	547.353	4.592	43.571	68.898	405.558	24.734
Febrero	549.514	4.755	43.337	68.562	407.551	25.309
Marzo	546.879	5.033	43.058	67.279	405.229	26.280
Abril	535.914	4.935	42.618	66.328	395.944	26.089
Mayo	520.863	4.673	41.362	64.069	385.105	25.654
Junio	505.428	4.507	40.107	61.243	374.614	24.957
Julio	505.978	4.316	39.165	58.425	378.332	25.740
Agosto	508.153	4.244	39.302	57.358	381.655	25.594
Septiembre	510.581	4.268	39.324	58.167	381.604	27.218
Octubre	516.048	4.801	39.733	57.862	386.445	27.207
Noviembre	512.177	4.841	39.210	57.412	383.420	27.294
Diciembre	498.649	4.675	38.595	58.349	371.291	25.739
<b>2015</b>						
Enero	506.037	4.776	38.502	57.825	379.463	25.471
Febrero	508.448	4.824	38.007	56.942	382.301	26.374
Marzo	503.441	4.802	37.217	55.916	378.539	26.967
Abril	491.281	4.585	36.222	54.322	369.235	26.917
Mayo	475.184	4.310	34.943	52.305	357.011	26.615
Junio	461.094	4.235	33.521	50.165	347.160	26.013
Julio	454.661	4.022	32.217	47.583	344.892	25.947
Agosto	458.696	3.958	32.376	47.207	349.546	25.609
Septiembre	460.986	3.897	32.490	47.988	349.466	27.145
Octubre	466.314	4.327	32.794	48.440	353.187	27.566
Noviembre	461.636	4.347	32.379	48.244	349.100	27.566
Diciembre	452.352	4.216	32.177	49.759	340.687	25.513



TABLA 11. ACTIVIDAD ECONÓMICA. Variación mensual absoluta. Series SISPE

PERIODO	Total P.R.	Agricultura	Industria	Construc.	Servicios	S/E anterior
<b>2011</b>						
Enero	10.540	-22	471	-848	10.383	556
Febrero	5.702	135	-71	-184	5.111	711
Marzo	3.855	124	-25	562	2.357	837
Abril	-2.955	8	-319	558	-3.226	24
Mayo	-3.194	-19	-145	-1.447	-1.606	23
Junio	-6.365	-48	195	-1.901	-3.997	-614
Julio	446	56	-263	-1.586	2.440	-201
Agosto	5.040	-91	453	-102	5.530	-750
Septiembre	10.209	63	697	1.546	6.288	1.615
Octubre	11.819	379	891	1.982	8.008	559
Noviembre	-4.013	-7	-404	325	-3.922	-5
Diciembre	-4.303	-58	76	2.163	-5.073	-1.411
<b>2012</b>						
Enero	22.756	206	1.580	1.038	19.310	622
Febrero	14.909	274	832	1.512	11.259	1.032
Marzo	4.501	77	352	-174	3.485	761
Abril	442	-103	242	-534	908	-71
Mayo	-1.577	-186	718	-1.548	-239	-322
Junio	-8.494	-30	-496	-1.905	-4.985	-1.078
Julio	1.175	11	-401	-1.397	3.221	-259
Agosto	4.840	-61	275	-389	5.555	-540
Septiembre	9.196	74	495	1.050	5.795	1.782
Octubre	12.897	546	910	923	10.164	354
Noviembre	4.408	160	278	933	2.864	173
Diciembre	-9.278	-78	-187	962	-8.062	-1.913
<b>2013</b>						
Enero	17.435	59	1.176	909	15.482	-191
Febrero	8.120	120	246	340	6.559	855
Marzo	1.712	-12	61	279	820	564
Abril	-2.721	-173	-202	-1.054	-1.641	349
Mayo	-8.470	-209	-927	-2.061	-5.157	-116
Junio	-14.716	-124	-996	-2.697	-10.100	-799
Julio	-3.444	-46	-999	-2.473	122	-48
Agosto	1.505	-78	198	-792	2.724	-547
Septiembre	3.796	48	97	148	1.517	1.986
Octubre	5.057	495	207	329	3.391	635
Noviembre	-2.489	302	-276	-248	-2.551	284
Diciembre	-14.706	-193	-529	916	-13.143	-1.757
<b>2014</b>						
Enero	11.790	42	302	-391	11.045	792
Febrero	2.161	163	-234	-336	1.993	575
Marzo	-2.635	278	-279	-1.283	-2.322	971
Abril	-10.965	-98	-440	-951	-9.285	-191
Mayo	-15.051	-262	-1.256	-2.259	-10.839	-435
Junio	-15.435	-166	-1.255	-2.826	-10.491	-697
Julio	550	-191	-942	-2.818	3.718	783
Agosto	2.175	-72	137	-1.067	3.323	-146
Septiembre	2.428	24	22	809	-51	1.624
Octubre	5.467	533	409	-305	4.841	-11
Noviembre	-3.871	40	-523	-450	-3.025	87
Diciembre	-13.528	-166	-615	937	-12.129	-1.555
<b>2015</b>						
Enero	7.388	101	-93	-524	8.172	-268
Febrero	2.411	48	-495	-883	2.838	903
Marzo	-5.007	-22	-790	-1.026	-3.762	593
Abril	-12.160	-217	-995	-1.594	-9.304	-50
Mayo	-16.097	-275	-1.279	-2.017	-12.224	-302
Junio	-14.090	-75	-1.422	-2.140	-9.851	-602
Julio	-6.433	-213	-1.304	-2.582	-2.268	-66
Agosto	4.035	-64	159	-376	4.654	-338
Septiembre	2.290	-61	114	781	-80	1.536
Octubre	5.328	430	304	452	3.721	421
Noviembre	-4.678	20	-415	-196	-4.087	0
Diciembre	-9.284	-131	-202	1.515	-8.413	-2.053

TABLA 12. ACTIVIDAD ECONÓMICA. Variación mensual relativa. Series SISPE

PERIODO	Total P.R.	Agricultura	Industria	Construc.	Servicios	S/E anterior
<b>2011</b>						
Enero	2,26	-0,90	1,13	-1,02	3,23	3,34
Febrero	1,21	4,61	-0,18	-0,25	1,52	3,32
Marzo	0,81	4,05	-0,06	0,77	0,69	3,79
Abril	-0,61	0,25	-0,81	0,76	-0,94	0,10
Mayo	-0,67	-0,59	-0,37	-1,95	-0,47	0,10
Junio	-1,34	-1,51	0,50	-2,61	-1,18	-2,67
Julio	0,09	1,79	-0,67	-2,24	0,73	-0,90
Agosto	1,07	-2,86	1,16	-0,15	1,64	-3,38
Septiembre	2,15	2,04	1,77	2,23	1,84	7,54
Octubre	2,44	12,01	2,22	2,80	2,30	2,43
Noviembre	-0,81	-0,20	-0,99	0,45	-1,10	-0,02
Diciembre	-0,87	-1,64	0,19	2,96	-1,44	-5,98
<b>2012</b>						
Enero	4,82	7,03	4,00	1,42	5,76	2,91
Febrero	2,91	7,45	1,97	1,98	3,07	4,52
Marzo	0,86	1,95	0,82	-0,22	0,92	3,19
Abril	0,08	-2,56	0,56	-0,69	0,24	-0,29
Mayo	-0,30	-4,74	1,65	-2,01	-0,06	-1,31
Junio	-1,60	-0,80	-1,12	-2,52	-1,31	-4,45
Julio	0,23	0,30	-0,91	-1,90	0,85	-1,12
Agosto	0,93	-1,64	0,63	-0,54	1,46	-2,36
Septiembre	1,74	2,02	1,13	1,46	1,50	7,98
Octubre	2,40	14,63	2,06	1,27	2,60	1,47
Noviembre	0,80	3,74	0,62	1,26	0,71	0,71
Diciembre	-1,68	-1,76	-0,41	1,29	-1,99	-7,76
<b>2013</b>						
Enero	3,20	1,35	2,60	1,20	3,90	-0,84
Febrero	1,45	2,71	0,53	0,44	1,59	3,79
Marzo	0,30	-0,26	0,13	0,36	0,20	2,41
Abril	-0,48	-3,82	-0,43	-1,36	-0,39	1,46
Mayo	-1,49	-4,80	-1,99	-2,71	-1,23	-0,48
Junio	-2,63	-2,99	-2,19	-3,64	-2,45	-3,30
Julio	-0,63	-1,14	-2,24	-3,46	0,03	-0,21
Agosto	0,28	-1,96	0,45	-1,15	0,68	-2,34
Septiembre	0,70	1,23	0,22	0,22	0,37	8,71
Octubre	0,92	12,54	0,47	0,48	0,83	2,56
Noviembre	-0,45	6,80	-0,63	-0,36	-0,62	1,12
Diciembre	-2,67	-4,07	-1,21	1,34	-3,22	-6,84
<b>2014</b>						
Enero	2,20	0,92	0,70	-0,56	2,80	3,31
Febrero	0,39	3,55	-0,54	-0,49	0,49	2,32
Marzo	-0,48	5,85	-0,64	-1,87	-0,57	3,84
Abril	-2,01	-1,95	-1,02	-1,41	-2,29	-0,73
Mayo	-2,81	-5,31	-2,95	-3,41	-2,74	-1,67
Junio	-2,96	-3,55	-3,03	-4,41	-2,72	-2,72
Julio	0,11	-4,24	-2,35	-4,60	0,99	3,14
Agosto	0,43	-1,67	0,35	-1,83	0,88	-0,57
Septiembre	0,48	0,57	0,06	1,41	-0,01	6,35
Octubre	1,07	12,49	1,04	-0,52	1,27	-0,04
Noviembre	-0,75	0,83	-1,32	-0,78	-0,78	0,32
Diciembre	-2,64	-3,43	-1,57	1,63	-3,16	-5,70
<b>2015</b>						
Enero	1,48	2,16	-0,24	-0,90	2,20	-1,04
Febrero	0,48	1,01	-1,29	-1,53	0,75	3,55
Marzo	-0,98	-0,46	-2,08	-1,80	-0,98	2,25
Abril	-2,42	-4,52	-2,67	-2,85	-2,46	-0,19
Mayo	-3,28	-6,00	-3,53	-3,71	-3,31	-1,12
Junio	-2,97	-1,74	-4,07	-4,09	-2,76	-2,26
Julio	-1,40	-5,03	-3,89	-5,15	-0,65	-0,25
Agosto	0,89	-1,59	0,49	-0,79	1,35	-1,30
Septiembre	0,50	-1,54	0,35	1,65	-0,02	6,00
Octubre	1,16	11,03	0,94	0,94	1,06	1,55
Noviembre	-1,00	0,46	-1,27	-0,40	-1,16	0,00
Diciembre	-2,01	-3,01	-0,62	3,14	-2,41	-7,45

TABLA 13. ACTIVIDAD ECONÓMICA. Variación anual absoluta. Serie SISPE

PERIODO	Total P.R.	Agricultura	Industria	Construc.	Servicios	S/E anterior
<b>2011</b>						
Enero	7.016	491	-2.240	-9.606	13.598	4.773
Febrero	3.814	504	-2.856	-9.817	11.777	4.206
Marzo	2.003	418	-3.148	-8.931	9.890	3.774
Abril	-2.174	314	-3.132	-6.965	4.637	2.972
Mayo	1.215	410	-2.931	-6.169	7.102	2.803
Junio	-1.402	455	-2.810	-5.574	4.108	2.419
Julio	7.237	589	-1.811	-4.718	10.454	2.723
Agosto	6.388	499	-1.429	-4.484	9.654	2.148
Septiembre	13.563	635	-438	-2.218	13.424	2.160
Octubre	25.637	605	931	674	21.162	2.265
Noviembre	23.933	500	1.116	1.371	19.146	1.800
Diciembre	26.781	520	1.556	1.068	22.293	1.344
<b>2012</b>						
Enero	38.997	748	2.665	2.954	31.220	1.410
Febrero	48.204	887	3.568	4.650	37.368	1.731
Marzo	48.850	840	3.945	3.914	38.496	1.655
Abril	52.247	729	4.506	2.822	42.630	1.560
Mayo	53.864	562	5.369	2.721	43.997	1.215
Junio	51.735	580	4.678	2.717	43.009	751
Julio	52.464	535	4.540	2.906	43.790	693
Agosto	52.264	565	4.362	2.619	43.815	903
Septiembre	51.251	576	4.160	2.123	43.322	1.070
Octubre	52.329	743	4.179	1.064	45.478	865
Noviembre	60.750	910	4.861	1.672	52.264	1.043
Diciembre	55.775	890	4.598	471	49.275	541
<b>2013</b>						
Enero	50.454	743	4.194	342	45.447	-272
Febrero	43.665	589	3.608	-830	40.747	-449
Marzo	40.876	500	3.317	-377	38.082	-646
Abril	37.713	430	2.873	-897	35.533	-226
Mayo	30.820	407	1.228	-1.410	30.615	-20
Junio	24.598	313	728	-2.202	25.500	259
Julio	19.979	256	130	-3.278	22.401	470
Agosto	16.644	239	53	-3.681	19.570	463
Septiembre	11.244	213	-345	-4.583	15.292	667
Octubre	3.404	162	-1.048	-5.177	8.519	948
Noviembre	-3.493	304	-1.602	-6.358	3.104	1.059
Diciembre	-8.921	189	-1.944	-6.404	-1.977	1.215
<b>2014</b>						
Enero	-14.566	172	-2.818	-7.704	-6.414	2.198
Febrero	-20.525	215	-3.298	-8.380	-10.980	1.918
Marzo	-24.872	505	-3.638	-9.942	-14.122	2.325
Abril	-33.116	580	-3.876	-9.839	-21.766	1.785
Mayo	-39.697	527	-4.205	-10.037	-27.448	1.466
Junio	-40.416	485	-4.464	-10.166	-27.839	1.568
Julio	-36.422	340	-4.407	-10.511	-24.243	2.399
Agosto	-35.752	346	-4.468	-10.786	-23.644	2.800
Septiembre	-37.120	322	-4.543	-10.125	-25.212	2.438
Octubre	-36.710	360	-4.341	-10.759	-23.762	1.792
Noviembre	-38.092	98	-4.588	-10.961	-24.236	1.595
Diciembre	-36.914	125	-4.674	-10.940	-23.222	1.797
<b>2015</b>						
Enero	-41.316	184	-5.069	-11.073	-26.095	737
Febrero	-41.066	69	-5.330	-11.620	-25.250	1.065
Marzo	-43.438	-231	-5.841	-11.363	-26.690	687
Abril	-44.633	-350	-6.396	-12.006	-26.709	828
Mayo	-45.679	-363	-6.419	-11.764	-28.094	961
Junio	-44.334	-272	-6.586	-11.078	-27.454	1.056
Julio	-51.317	-294	-6.948	-10.842	-33.440	207
Agosto	-49.457	-286	-6.926	-10.151	-32.109	15
Septiembre	-49.595	-371	-6.834	-10.179	-32.138	-73
Octubre	-49.734	-474	-6.939	-9.422	-33.258	359
Noviembre	-50.541	-494	-6.831	-9.168	-34.320	272
Diciembre	-46.297	-459	-6.418	-8.590	-30.604	-226

TABLA 14. ACTIVIDAD ECONÓMICA. Variación anual relativa. Serie SISPE

PERIODO	Total P.R.	Agricultura	Industria	Construc.	Servicios	S/E anterior
<b>2011</b>						
Enero	2,26	-0,90	1,13	-1,02	3,23	3,34
Febrero	1,21	4,61	-0,18	-0,25	1,52	3,32
Marzo	0,81	4,05	-0,06	0,77	0,69	3,79
Abril	-0,61	0,25	-0,81	0,76	-0,94	0,10
Mayo	-0,67	-0,59	-0,37	-1,95	-0,47	0,10
Junio	-1,34	-1,51	0,50	-2,61	-1,18	-2,67
Julio	0,09	1,79	-0,67	-2,24	0,73	-0,90
Agosto	1,07	-2,86	1,16	-0,15	1,64	-3,38
Septiembre	2,15	2,04	1,77	2,23	1,84	7,54
Octubre	2,44	12,01	2,22	2,80	2,30	2,43
Noviembre	-0,81	-0,20	-0,99	0,45	-1,10	-0,02
Diciembre	-0,87	-1,64	0,19	2,96	-1,44	-5,98
<b>2012</b>						
Enero	4,82	7,03	4,00	1,42	5,76	2,91
Febrero	2,91	7,45	1,97	1,98	3,07	4,52
Marzo	0,86	1,95	0,82	-0,22	0,92	3,19
Abril	0,08	-2,56	0,56	-0,69	0,24	-0,29
Mayo	-0,30	-4,74	1,65	-2,01	-0,06	-1,31
Junio	-1,60	-0,80	-1,12	-2,52	-1,31	-4,45
Julio	0,23	0,30	-0,91	-1,90	0,85	-1,12
Agosto	0,93	-1,64	0,63	-0,54	1,46	-2,36
Septiembre	1,74	2,02	1,13	1,46	1,50	7,98
Octubre	2,40	14,63	2,06	1,27	2,60	1,47
Noviembre	0,80	3,74	0,62	1,26	0,71	0,71
Diciembre	-1,68	-1,76	-0,41	1,29	-1,99	-7,76
<b>2013</b>						
Enero	3,20	1,35	2,60	1,20	3,90	-0,84
Febrero	1,45	2,71	0,53	0,44	1,59	3,79
Marzo	0,30	-0,26	0,13	0,36	0,20	2,41
Abril	-0,48	-3,82	-0,43	-1,36	-0,39	1,46
Mayo	-1,49	-4,80	-1,99	-2,71	-1,23	-0,48
Junio	-2,63	-2,99	-2,19	-3,64	-2,45	-3,30
Julio	-0,63	-1,14	-2,24	-3,46	0,03	-0,21
Agosto	0,28	-1,96	0,45	-1,15	0,68	-2,34
Septiembre	0,70	1,23	0,22	0,22	0,37	8,71
Octubre	0,92	12,54	0,47	0,48	0,83	2,56
Noviembre	-0,45	6,80	-0,63	-0,36	-0,62	1,12
Diciembre	-2,67	-4,07	-1,21	1,34	-3,22	-6,84
<b>2014</b>						
Enero	2,20	0,92	0,70	-0,56	2,80	3,31
Febrero	0,39	3,55	-0,54	-0,49	0,49	2,32
Marzo	-0,48	5,85	-0,64	-1,87	-0,57	3,84
Abril	-2,01	-1,95	-1,02	-1,41	-2,29	-0,73
Mayo	-2,81	-5,31	-2,95	-3,41	-2,74	-1,67
Junio	-2,96	-3,55	-3,03	-4,41	-2,72	-2,72
Julio	0,11	-4,24	-2,35	-4,60	0,99	3,14
Agosto	0,43	-1,67	0,35	-1,83	0,88	-0,57
Septiembre	0,48	0,57	0,06	1,41	-0,01	6,35
Octubre	1,07	12,49	1,04	-0,52	1,27	-0,04
Noviembre	-0,75	0,83	-1,32	-0,78	-0,78	0,32
Diciembre	-2,64	-3,43	-1,57	1,63	-3,16	-5,70
<b>2015</b>						
Enero	-7,55	4,01	-11,63	-16,07	-6,43	2,98
Febrero	-7,47	1,45	-12,30	-16,95	-6,20	4,21
Marzo	-7,94	-4,59	-13,57	-16,89	-6,59	2,61
Abril	-8,33	-7,09	-15,01	-18,10	-6,75	3,17
Mayo	-8,77	-7,77	-15,52	-18,36	-7,30	3,75
Junio	-8,77	-6,04	-16,42	-18,09	-7,33	4,23
Julio	-10,14	-6,81	-17,74	-18,56	-8,84	0,80
Agosto	-9,73	-6,74	-17,62	-17,70	-8,41	0,06
Septiembre	-9,71	-8,69	-17,38	-17,50	-8,42	-0,27
Octubre	-9,64	-9,87	-17,46	-16,28	-8,61	1,32
Noviembre	-9,87	-10,20	-17,42	-15,97	-8,95	1,00
Diciembre	-9,28	-9,82	-16,63	-14,72	-8,24	-0,88

Tabla 1.- CONTRATACION SEGÚN SEXO Y EDAD POR DURACIÓN Y TIPO DE JORNADA Y MODALIDAD

CONTRATACIONES		Hombres						Mujeres						
		Total	16-24	25-29	30-44	45-54	>=55	Total	16-24	25-29	30-44	45-54	>=55	
Indefinidos	Jornada completa	Indefinido ordinario	6.616	491	1.206	3.565	1.036	318	5.218	498	986	2.563	845	326
		Indefinido fomento empleo	177	22	49	5	65	36	117	17	35	7	49	9
		Discapacitados	40	0	2	18	16	4	21	1	3	5	10	2
		Discapacitados en CEE	4	0	0	4	0	0	1	0	0	1	0	0
		Transformaciones en indefinidos	2.612	219	588	1.329	369	107	1.831	176	488	939	185	43
		<i>Total jornada completa</i>	<i>9.449</i>	<i>732</i>	<i>1.845</i>	<i>4.921</i>	<i>1.486</i>	<i>465</i>	<i>7.188</i>	<i>692</i>	<i>1.512</i>	<i>3.515</i>	<i>1.089</i>	<i>380</i>
	Jornada parcial	Indefinido ordinario	2.344	555	427	946	296	120	3.531	554	558	1.476	681	262
		Indefinido fomento empleo	59	28	5	5	18	3	83	45	14	2	16	6
		Discapacitados	21	4	4	7	4	2	20	2	0	11	5	2
		Discapacitados en CEE	1	1	0	0	0	0	6	0	0	2	4	0
		Transformaciones en indefinidos	882	208	186	351	117	20	1.323	292	286	545	155	45
		<i>Total jornada parcial</i>	<i>3.307</i>	<i>796</i>	<i>622</i>	<i>1.309</i>	<i>435</i>	<i>145</i>	<i>4.963</i>	<i>893</i>	<i>858</i>	<i>2.036</i>	<i>861</i>	<i>315</i>
	Fijos discontinuos	Indefinido ordinario	97	35	20	34	6	2	196	64	43	59	19	11
		Indefinido fomento empleo	2	2	0	0	0	0	1	1	0	0	0	0
		Discapacitados	0	0	0	0	0	0	1	0	0	1	0	0
		Discapacitados en CEE	1	1	0	0	0	0	0	0	0	0	0	0
		Transformaciones en indefinidos	26	3	7	11	4	1	30	2	6	8	10	4
		<i>Total fijos discontinuos</i>	<i>126</i>	<i>41</i>	<i>27</i>	<i>45</i>	<i>10</i>	<i>3</i>	<i>228</i>	<i>67</i>	<i>49</i>	<i>68</i>	<i>29</i>	<i>15</i>
<i>Total indefinidos</i>		<i>12.882</i>	<i>1.569</i>	<i>2.494</i>	<i>6.275</i>	<i>1.931</i>	<i>613</i>	<i>12.379</i>	<i>1.652</i>	<i>2.419</i>	<i>5.619</i>	<i>1.979</i>	<i>710</i>	
Temporales	Jornada completa	Obra o servicio	25.792	3.650	3.742	11.683	4.912	1.805	14.878	3.492	2.823	5.798	2.044	721
		Eventual circunstancias producción	21.671	3.412	3.978	10.304	3.189	788	14.304	2.468	2.741	6.376	2.145	574
		Interinidad	3.209	397	610	1.460	577	165	4.774	693	810	2.025	966	280
		Discapacitados temporal	83	2	4	37	36	4	41	1	3	17	15	5
		Temporal discapacitados en CEE	0	0	0	0	0	0	0	0	0	0	0	0
		Relevo	32	4	8	17	3	0	27	2	7	16	2	0
		Sust. Jubilación 64 años	8	0	1	4	2	1	19	0	1	10	3	5
		Prácticas	603	258	299	42	3	1	691	317	323	44	7	0
		Formación	903	584	280	23	14	2	834	503	282	30	17	2
		Otros temporales	61	35	6	12	6	2	51	25	6	16	3	1
		<i>Total jornada completa</i>	<i>52.362</i>	<i>8.342</i>	<i>8.928</i>	<i>23.582</i>	<i>8.742</i>	<i>2.768</i>	<i>35.619</i>	<i>7.501</i>	<i>6.996</i>	<i>14.332</i>	<i>5.202</i>	<i>1.588</i>
	Jornada parcial	Obra o servicio	12.878	3.448	2.381	4.968	1.615	466	16.403	5.264	3.597	5.152	1.889	501
		Eventual circunstancias producción	17.136	5.431	3.416	5.896	1.901	492	19.837	6.742	3.887	6.420	2.225	563
		Interinidad	1.219	277	224	500	175	43	4.252	583	570	1.673	1.117	309
		Temporal discapacitados	58	6	15	15	18	4	69	11	11	18	24	5
		Temporal discapacitados en CEE	1	0	0	0	0	1	0	0	0	0	0	0
		Jubilación parcial	229	0	0	1	0	228	133	0	0	0	1	132
		Relevo	48	2	3	22	17	4	72	1	6	33	21	11
Otros temporales		40	2	2	27	7	2	15	2	2	4	4	3	
<i>Total jornada parcial</i>	<i>31.702</i>	<i>9.206</i>	<i>6.086</i>	<i>11.435</i>	<i>3.734</i>	<i>1.241</i>	<i>40.944</i>	<i>12.689</i>	<i>8.118</i>	<i>13.318</i>	<i>5.294</i>	<i>1.525</i>		
<i>Total temporales</i>		<i>84.064</i>	<i>17.548</i>	<i>15.014</i>	<i>35.017</i>	<i>12.476</i>	<i>4.009</i>	<i>76.563</i>	<i>20.190</i>	<i>15.114</i>	<i>27.650</i>	<i>10.496</i>	<i>3.113</i>	
TOTAL		96.946	19.117	17.508	41.292	14.407	4.622	88.942	21.842	17.533	33.269	12.475	3.823	

Tabla 2.- CONTRATACION SEGÚN ACTIVIDAD ECONOMICA POR SEXO Y MODALIDAD

CONTRATACIONES		TOTAL	AGRICULTURA	INDUSTRIA					CONSTRUCCION
			A	B	C	D	E	F	
Ambos sexos	Indefinido ordinario	18.002	24	4	567	22	20	649	
	Indefinido fomento empleo	439	1	0	17	0	0	17	
	Discapacitados	103	0	0	4	0	0	5	
	Discapacitados en CEE	13	0	0	0	0	0	0	
	<b>Subtotal indefinidos</b>	<b>18.557</b>	<b>25</b>	<b>4</b>	<b>588</b>	<b>22</b>	<b>20</b>	<b>671</b>	
	Obra o servicio	69.951	952	3	2.197	3	40	5.790	
	Event. circuns. producción	72.948	430	2	4.906	15	332	1.479	
	Interinidad	13.454	5	0	426	10	313	75	
	Temporal discapacitados	251	0	0	6	0	0	4	
	Temporal discapacitados en CEE	1	0	0	0	0	0	0	
	Jubilación parcial	362	0	1	31	0	7	14	
	Relevo	179	0	0	7	0	6	2	
	Jubilación 64 años	27	0	0	0	0	0	0	
	Prácticas	1.550	0	0	63	7	29	37	
	Formación	1.737	3	0	37	1	0	62	
Otros contratos	167	0	0	2	0	0	3		
<b>Subtotal temporal</b>	<b>160.627</b>	<b>1.390</b>	<b>6</b>	<b>7.675</b>	<b>36</b>	<b>727</b>	<b>7.466</b>		
Conversión en indefinido	6.704	10	4	369	11	15	366		
<b>Total ambos sexos</b>	<b>185.888</b>	<b>1.425</b>	<b>14</b>	<b>8.632</b>	<b>69</b>	<b>762</b>	<b>8.503</b>		
Hombres	Indefinido ordinario	9.057	22	2	359	17	12	546	
	Indefinido fomento empleo	238	0	0	14	0	0	11	
	Discapacitados	61	0	0	3	0	0	5	
	Discapacitados en CEE	6	0	0	0	0	0	0	
	<b>Subtotal indefinidos</b>	<b>9.362</b>	<b>22</b>	<b>2</b>	<b>376</b>	<b>17</b>	<b>12</b>	<b>562</b>	
	Obra o servicio	38.670	771	3	1.474	2	39	5.575	
	Event. circuns. producción	38.807	306	2	3.580	11	295	1.096	
	Interinidad	4.428	3	0	271	6	302	40	
	Temporal discapacitados	141	0	0	4	0	0	4	
	Temporal discapacitados en CEE	1	0	0	0	0	0	0	
	Jubilación parcial	229	0	1	26	0	4	13	
	Relevo	80	0	0	7	0	4	1	
	Jubilación 64 años	8	0	0	0	0	0	0	
	Prácticas	696	0	0	36	4	19	21	
	Formación	903	3	0	25	1	0	49	
Otros contratos	101	0	0	1	0	0	3		
<b>Subtotal temporal</b>	<b>84.064</b>	<b>1.083</b>	<b>6</b>	<b>5.424</b>	<b>24</b>	<b>663</b>	<b>6.802</b>		
Conversión en indefinido	3.520	10	2	241	4	14	315		
<b>Total hombres</b>	<b>96.946</b>	<b>1.115</b>	<b>10</b>	<b>6.041</b>	<b>45</b>	<b>689</b>	<b>7.679</b>		
Mujeres	Indefinido ordinario	8.945	2	2	208	5	8	103	
	Indefinido fomento empleo	201	1	0	3	0	0	6	
	Discapacitados	42	0	0	1	0	0	0	
	Discapacitados en CEE	7	0	0	0	0	0	0	
	<b>Subtotal indefinidos</b>	<b>9.195</b>	<b>3</b>	<b>2</b>	<b>212</b>	<b>5</b>	<b>8</b>	<b>109</b>	
	Obra o servicio	31.281	181	0	723	1	1	215	
	Event. circuns. producción	34.141	124	0	1.326	4	37	383	
	Interinidad	9.026	2	0	155	4	11	35	
	Temporal discapacitados	110	0	0	2	0	0	0	
	Temporal discapacitados en CEE	0	0	0	0	0	0	0	
	Jubilación parcial	133	0	0	5	0	3	1	
	Relevo	99	0	0	0	0	2	1	
	Jubilación 64 años	19	0	0	0	0	0	0	
	Prácticas	854	0	0	27	3	10	16	
	Formación	834	0	0	12	0	0	13	
Otros contratos	66	0	0	1	0	0	0		
<b>Subtotal temporal</b>	<b>76.563</b>	<b>307</b>	<b>0</b>	<b>2.251</b>	<b>12</b>	<b>64</b>	<b>664</b>		
Conversión en indefinido	3.184	0	2	128	7	1	51		
<b>Total mujeres</b>	<b>88.942</b>	<b>310</b>	<b>4</b>	<b>2.591</b>	<b>24</b>	<b>73</b>	<b>824</b>		

A.- Agricultura, ganadería, sicultura y pesca

B.- Industrias extractivas

C.- Industrias manufactureras

D.- Suministro de energía eléctrica, gas, vapor y aire acondicionado

E.- Suministro de agua, actividades de saneamiento, gestión de residuos y descontaminación

F.- Construcción

Tabla 2.- CONTRATACION SEGÚN ACTIVIDAD ECONOMICA POR SEXO Y EDAD

CONTRATACIONES	SERVICIOS															
	G	H	I	J	K	L	M	N	O	P	Q	R	S	T	U	
Ambos sexos	Indefinido ordinario	3.261	809	3.287	1.747	500	319	1.451	1.022	14	339	415	208	523	2.817	4
	Indefinido fomento empleo	117	19	106	16	7	15	41	24	0	15	12	7	18	7	0
	Discapacitados	16	8	12	6	1	2	12	27	0	2	3	1	3	1	0
	Discapacitados en CEE	1	0	0	2	0	0	1	8	0	0	1	0	0	0	0
	<i>Subtotal indefinidos</i>	<i>3.395</i>	<i>836</i>	<i>3.405</i>	<i>1.771</i>	<i>508</i>	<i>336</i>	<i>1.505</i>	<i>1.081</i>	<i>14</i>	<i>356</i>	<i>431</i>	<i>216</i>	<i>544</i>	<i>2.825</i>	<i>4</i>
	Obra o servicio	3.656	2.432	9.552	10.543	255	171	6.282	13.896	197	3.738	1.274	6.224	1.154	1.370	222
	Event. circuns. producción	14.505	6.801	16.186	4.783	804	480	3.210	11.003	273	1.384	2.423	2.811	1.055	59	7
	Interinidad	1.140	594	894	467	138	49	331	3.076	315	835	4.125	235	207	216	3
	Temporal discapacitados	39	3	14	11	0	1	11	69	0	2	62	4	25	0	0
	Temporal discapacitados en CEE	0	0	0	0	0	0	0	1	0	0	0	0	0	0	0
	Jubilación parcial	50	35	19	2	10	0	12	39	42	37	53	5	3	2	0
	Relevo	21	26	4	0	0	0	3	9	39	24	33	2	3	0	0
	Jubilación 64 años	2	0	1	0	0	0	0	0	7	6	11	0	0	0	0
	Prácticas	203	49	31	123	32	13	455	81	165	76	107	17	61	0	1
Formación	475	23	393	19	6	23	62	97	328	66	26	20	96	0	0	
Otros contratos	99	1	0	2	0	1	2	1	1	2	6	44	1	2	0	
<i>Subtotal temporal</i>	<i>20.190</i>	<i>9.964</i>	<i>27.094</i>	<i>15.950</i>	<i>1.245</i>	<i>738</i>	<i>10.368</i>	<i>28.272</i>	<i>1.367</i>	<i>6.170</i>	<i>8.120</i>	<i>9.362</i>	<i>2.605</i>	<i>1.649</i>	<i>233</i>	
Conversión en indefinido	1.468	343	1.138	378	155	36	651	679	7	260	412	144	249	7	2	
<b>Total ambos sexos</b>	<b>25.053</b>	<b>11.143</b>	<b>31.637</b>	<b>18.099</b>	<b>1.908</b>	<b>1.110</b>	<b>12.524</b>	<b>30.032</b>	<b>1.388</b>	<b>6.786</b>	<b>8.963</b>	<b>9.722</b>	<b>3.398</b>	<b>4.481</b>	<b>239</b>	
Hombres	Indefinido ordinario	1.764	695	1.974	1.233	282	156	750	490	7	125	98	109	178	234	4
	Indefinido fomento empleo	56	18	64	12	3	7	14	14	0	3	7	2	6	7	0
	Discapacitados	12	6	5	5	0	1	5	15	0	0	1	1	1	1	0
	Discapacitados en CEE	0	0	0	1	0	0	1	3	0	0	1	0	0	0	0
	<i>Subtotal indefinidos</i>	<i>1.832</i>	<i>719</i>	<i>2.043</i>	<i>1.251</i>	<i>285</i>	<i>164</i>	<i>770</i>	<i>522</i>	<i>7</i>	<i>128</i>	<i>107</i>	<i>112</i>	<i>185</i>	<i>242</i>	<i>4</i>
	Obra o servicio	1.926	1.877	5.408	6.329	91	118	2.411	5.929	102	1.476	403	4.006	492	135	103
	Event. circuns. producción	6.218	5.424	8.809	3.100	345	177	1.365	5.160	66	370	496	1.551	390	43	3
	Interinidad	456	386	323	261	44	20	98	881	119	178	710	95	68	166	1
	Temporal discapacitados	24	3	9	1	0	0	4	39	0	1	36	4	12	0	0
	Temporal discapacitados en CEE	0	0	0	0	0	0	0	1	0	0	0	0	0	0	0
	Jubilación parcial	32	32	15	2	8	0	6	30	26	10	16	4	2	2	0
	Relevo	13	20	1	0	0	0	1	2	12	12	5	1	1	0	0
	Jubilación 64 años	1	0	0	0	0	0	0	0	3	1	3	0	0	0	0
	Prácticas	76	20	11	72	17	7	218	37	74	27	26	8	23	0	0
Formación	213	18	207	9	2	19	34	45	197	25	10	14	32	0	0	
Otros contratos	55	0	0	1	0	1	1	1	0	0	0	37	1	0	0	
<i>Subtotal temporal</i>	<i>9.014</i>	<i>7.780</i>	<i>14.783</i>	<i>9.775</i>	<i>507</i>	<i>342</i>	<i>4.138</i>	<i>12.125</i>	<i>599</i>	<i>2.100</i>	<i>1.705</i>	<i>5.720</i>	<i>1.021</i>	<i>346</i>	<i>107</i>	
Conversión en indefinido	784	264	596	229	57	12	294	343	4	78	75	77	114	6	1	
<b>Total hombres</b>	<b>11.630</b>	<b>8.763</b>	<b>17.422</b>	<b>11.255</b>	<b>849</b>	<b>518</b>	<b>5.202</b>	<b>12.990</b>	<b>610</b>	<b>2.306</b>	<b>1.887</b>	<b>5.909</b>	<b>1.320</b>	<b>594</b>	<b>112</b>	
Mujeres	Indefinido ordinario	1.497	114	1.313	514	218	163	701	532	7	214	317	99	345	2.583	0
	Indefinido fomento empleo	61	1	42	4	4	8	27	10	0	12	5	5	12	0	0
	Discapacitados	4	2	7	1	1	1	7	12	0	2	2	0	2	0	0
	Discapacitados en CEE	1	0	0	1	0	0	0	5	0	0	0	0	0	0	0
	<i>Subtotal indefinidos</i>	<i>1.563</i>	<i>117</i>	<i>1.362</i>	<i>520</i>	<i>223</i>	<i>172</i>	<i>735</i>	<i>559</i>	<i>7</i>	<i>228</i>	<i>324</i>	<i>104</i>	<i>359</i>	<i>2.583</i>	<i>0</i>
	Obra o servicio	1.730	555	4.144	4.214	164	53	3.871	7.967	95	2.262	871	2.218	662	1.235	119
	Event. circuns. producción	8.287	1.377	7.377	1.683	459	303	1.845	5.843	207	1.014	1.927	1.260	665	16	4
	Interinidad	684	208	571	206	94	29	233	2.195	196	657	3.415	140	139	50	2
	Temporal discapacitados	15	0	5	10	0	1	7	30	0	1	26	0	13	0	0
	Temporal discapacitados en CEE	0	0	0	0	0	0	0	0	0	0	0	0	0	0	0
	Jubilación parcial	18	3	4	0	2	0	6	9	16	27	37	1	1	0	0
	Relevo	8	6	3	0	0	0	2	7	27	12	28	1	2	0	0
	Jubilación 64 años	1	0	1	0	0	0	0	0	4	5	8	0	0	0	0
	Prácticas	127	29	20	51	15	6	237	44	91	49	81	9	38	0	1
Formación	262	5	186	10	4	4	28	52	131	41	16	6	64	0	0	
Otros contratos	44	1	0	1	0	0	1	0	1	2	6	7	0	2	0	
<i>Subtotal temporal</i>	<i>11.176</i>	<i>2.184</i>	<i>12.317</i>	<i>6.175</i>	<i>738</i>	<i>396</i>	<i>6.230</i>	<i>16.147</i>	<i>768</i>	<i>4.070</i>	<i>6.415</i>	<i>3.642</i>	<i>1.584</i>	<i>1.303</i>	<i>126</i>	
Conversión en indefinido	684	79	542	149	98	24	357	336	3	182	337	67	135	1	1	
<b>Total mujeres</b>	<b>13.423</b>	<b>2.380</b>	<b>14.215</b>	<b>6.844</b>	<b>1.059</b>	<b>592</b>	<b>7.322</b>	<b>17.042</b>	<b>778</b>	<b>4.480</b>	<b>7.076</b>	<b>3.813</b>	<b>2.078</b>	<b>3.887</b>	<b>127</b>	

**G.- Comercio al por mayor y al por menor; reparación de vehículos de motor y motocicletas**  
**H.- Transporte y almacenamiento**  
**I.- Hostelería**  
**J.- Información y comunicaciones**  
**K.- Actividades financieras y de seguros**  
**L.- Actividades inmobiliarias**  
**M.- Actividades profesionales, científicas y técnicas**  
**N.- Actividades administrativas y servicios auxiliares**  
**O.- Administración pública y defensa; Seguridad**  
**P.- Educación**  
**Q.- Actividades sanitarias y de servicios sociales**  
**R.- Actividades artísticas, recreativas y de entretenimiento**  
**S.- Otros servicios**  
**T.- Actividades de los hogares como empleadores**  
**U.- Actividades de organizaciones y organismos**

Tabla 3.- CONTRATACION SEGÚN SUBGRUPO DE OCUPACION POR SEXO Y MODALIDAD

CONTRATACIONES		TOTAL	A	B	C	D	E	F	G	H
Ambos sexos	Indefinido ordinario	18.002	526	413	2.040	1.971	1.232	998	4.010	696
	Indefinido fomento empleo	439	7	12	19	52	48	34	148	24
	Discapitados	103	1	1	3	13	7	11	14	13
	Discapitados en CEE	13	0	0	0	3	0	0	1	0
	<i>Subtotal indefinidos</i>	<i>18.557</i>	<i>534</i>	<i>426</i>	<i>2.062</i>	<i>2.039</i>	<i>1.287</i>	<i>1.043</i>	<i>4.173</i>	<i>733</i>
	Obra o servicio	69.951	53	2.444	10.223	8.233	1.594	5.002	15.445	4.310
	Event. circuns. producción	72.948	168	1.211	1.949	5.436	3.144	3.640	24.750	3.084
	Interinidad	13.454	13	1.496	447	727	781	810	1.070	2.909
	Temporal discapitados	251	1	0	1	9	13	64	34	19
	Temporal discapitados en CEE	1	0	0	0	0	0	0	0	0
	Jubilación parcial	362	7	37	30	41	43	26	26	33
	Relevo	179	1	30	17	13	17	6	13	21
	Jubilación 64 años	27	0	5	2	1	3	1	4	2
	Prácticas	1.550	3	155	525	329	247	80	17	124
	Formación	1.737	0	2	72	97	164	57	727	172
	Otros contratos	167	15	0	39	102	0	0	0	5
	<i>Subtotal temporal</i>	<i>160.627</i>	<i>261</i>	<i>5.380</i>	<i>13.305</i>	<i>14.988</i>	<i>6.006</i>	<i>9.686</i>	<i>42.086</i>	<i>10.679</i>
Conversión en indefinido	6.704	28	260	621	780	534	653	1.709	350	
<b>Total ambos sexos</b>	<b>185.888</b>	<b>823</b>	<b>6.066</b>	<b>15.988</b>	<b>17.807</b>	<b>7.827</b>	<b>11.382</b>	<b>47.968</b>	<b>11.762</b>	
Hombres	Indefinido ordinario	9.057	363	123	1.311	1.285	546	340	2.206	219
	Indefinido fomento empleo	238	5	4	9	33	19	11	67	12
	Discapitados	61	1	1	3	7	3	6	9	8
	Discapitados en CEE	6	0	0	0	2	0	0	0	0
	<i>Subtotal indefinidos</i>	<i>9.362</i>	<i>369</i>	<i>128</i>	<i>1.323</i>	<i>1.327</i>	<i>568</i>	<i>357</i>	<i>2.282</i>	<i>239</i>
	Obra o servicio	38.670	31	943	6.090	4.787	724	1.494	7.071	1.296
	Event. circuns. producción	38.807	85	355	863	3.187	1.364	1.142	11.366	863
	Interinidad	4.428	3	313	114	244	300	152	409	657
	Temporal discapitados	141	0	0	0	4	5	37	19	8
	Temporal discapitados en CEE	1	0	0	0	0	0	0	0	0
	Jubilación parcial	229	6	9	17	27	26	13	21	15
	Relevo	80	0	9	3	6	5	1	9	2
	Jubilación 64 años	8	0	1	1	0	1	0	1	0
	Prácticas	696	1	32	262	183	99	28	9	19
	Formación	903	0	1	37	57	83	17	320	53
	Otros contratos	101	9	0	31	60	0	0	0	0
	<i>Subtotal temporal</i>	<i>84.064</i>	<i>135</i>	<i>1.663</i>	<i>7.418</i>	<i>8.555</i>	<i>2.607</i>	<i>2.884</i>	<i>19.225</i>	<i>2.913</i>
Conversión en indefinido	3.520	18	72	353	422	182	194	835	105	
<b>Total hombres</b>	<b>96.946</b>	<b>522</b>	<b>1.863</b>	<b>9.094</b>	<b>10.304</b>	<b>3.357</b>	<b>3.435</b>	<b>22.342</b>	<b>3.257</b>	
Mujeres	Indefinido ordinario	8.945	163	290	729	686	686	658	1.804	477
	Indefinido fomento empleo	201	2	8	10	19	29	23	81	12
	Discapitados	42	0	0	0	6	4	5	5	5
	Discapitados en CEE	7	0	0	0	1	0	0	1	0
	<i>Subtotal indefinidos</i>	<i>9.195</i>	<i>165</i>	<i>298</i>	<i>739</i>	<i>712</i>	<i>719</i>	<i>686</i>	<i>1.891</i>	<i>494</i>
	Obra o servicio	31.281	22	1.501	4.133	3.446	870	3.508	8.374	3.014
	Event. circuns. producción	34.141	83	856	1.086	2.249	1.780	2.498	13.384	2.221
	Interinidad	9.026	10	1.183	333	483	481	658	661	2.252
	Temporal discapitados	110	1	0	1	5	8	27	15	11
	Temporal discapitados en CEE	0	0	0	0	0	0	0	0	0
	Jubilación parcial	133	1	28	13	14	17	13	5	18
	Relevo	99	1	21	14	7	12	5	4	19
	Jubilación 64 años	19	0	4	1	1	2	1	3	2
	Prácticas	854	2	123	263	146	148	52	8	105
	Formación	834	0	1	35	40	81	40	407	119
	Otros contratos	66	6	0	8	42	0	0	0	5
	<i>Subtotal temporal</i>	<i>76.563</i>	<i>126</i>	<i>3.717</i>	<i>5.887</i>	<i>6.433</i>	<i>3.399</i>	<i>6.802</i>	<i>22.861</i>	<i>7.766</i>
Conversión en indefinido	3.184	10	188	268	358	352	459	874	245	
<b>Total mujeres</b>	<b>88.942</b>	<b>301</b>	<b>4.203</b>	<b>6.894</b>	<b>7.503</b>	<b>4.470</b>	<b>7.947</b>	<b>25.626</b>	<b>8.505</b>	

**A.- Directores y gerentes.**

**B.- Técnicos y profesionales científicos e intelectuales de la actividad especializada**

**C.- Otros técnicos y profesionales científicos e intelectuales**

**D.- Técnicos y profesionales de apoyo**

**E.- Empleados de oficina que no atienden al público**

**F.- Empleados de oficina que atienden al público**

**G.- Trabajadores de los servicios de restauración y comercio**



Tabla 3.- CONTRATACION SEGÚN SUBGRUPO DE OCUPACION POR SEXO Y MODALIDAD

CONTRATACIONES		I	J	K	L	M	N	O	P	Q
Ambos sexos	Indefinido ordinario	95	16	305	393	82	738	4.028	458	1
	Indefinido fomento empleo	1	0	12	12	3	20	34	13	0
	Discapacitados	1	0	0	2	3	6	24	4	0
	Discapacitados en CEE	0	0	0	0	0	0	7	2	0
	<i>Subtotal indefinidos</i>	<i>97</i>	<i>16</i>	<i>317</i>	<i>407</i>	<i>88</i>	<i>764</i>	<i>4.093</i>	<i>477</i>	<i>1</i>
	Obra o servicio	750	142	3.696	2.035	1.351	1.402	6.624	6.644	3
	Event. circuns. producción	656	64	417	1.423	1.333	2.011	10.299	13.361	2
	Interinidad	264	18	64	222	129	220	3.405	878	1
	Temporal discapacitados	13	0	1	11	7	13	51	14	0
	Temporal discapacitados en CEE	0	0	0	0	0	0	1	0	0
	Jubilación parcial	10	1	11	17	9	27	36	8	0
	Relevo	1	0	4	5	3	17	26	5	0
	Jubilación 64 años	0	0	2	1	0	0	4	2	0
	Prácticas	0	3	5	43	9	1	9	0	0
	Formación	0	51	50	96	21	2	123	103	0
	Otros contratos	0	0	0	1	1	1	3	0	0
	<i>Subtotal temporal</i>	<i>1.694</i>	<i>279</i>	<i>4.250</i>	<i>3.854</i>	<i>2.863</i>	<i>3.694</i>	<i>20.581</i>	<i>21.015</i>	<i>6</i>
Conversión en indefinido	65	9	181	290	99	261	535	324	5	
<b>Total ambos sexos</b>	<b>1.856</b>	<b>304</b>	<b>4.748</b>	<b>4.551</b>	<b>3.050</b>	<b>4.719</b>	<b>25.209</b>	<b>21.816</b>	<b>12</b>	
Hombres	Indefinido ordinario	77	14	294	321	58	717	797	385	1
	Indefinido fomento empleo	1	0	12	12	2	20	20	11	0
	Discapacitados	1	0	0	2	2	5	10	3	0
	Discapacitados en CEE	0	0	0	0	0	0	2	2	0
	<i>Subtotal indefinidos</i>	<i>79</i>	<i>14</i>	<i>306</i>	<i>335</i>	<i>62</i>	<i>742</i>	<i>829</i>	<i>401</i>	<i>1</i>
	Obra o servicio	624	107	3.655	1.712	1.123	1.365	2.568	5.078	2
	Event. circuns. producción	471	50	384	1.160	1.045	1.881	4.441	10.149	1
	Interinidad	185	15	57	174	75	195	915	619	1
	Temporal discapacitados	9	0	1	8	6	13	19	12	0
	Temporal discapacitados en CEE	0	0	0	0	0	0	1	0	0
	Jubilación parcial	10	1	10	15	8	27	17	7	0
	Relevo	0	0	4	5	3	16	13	4	0
	Jubilación 64 años	0	0	2	1	0	0	0	1	0
	Prácticas	0	3	5	39	8	0	8	0	0
	Formación	0	35	43	87	19	2	67	82	0
	Otros contratos	0	0	0	0	0	1	0	0	0
	<i>Subtotal temporal</i>	<i>1.299</i>	<i>211</i>	<i>4.161</i>	<i>3.201</i>	<i>2.287</i>	<i>3.500</i>	<i>8.049</i>	<i>15.952</i>	<i>4</i>
Conversión en indefinido	59	9	181	264	73	256	211	283	3	
<b>Total hombres</b>	<b>1.437</b>	<b>234</b>	<b>4.648</b>	<b>3.800</b>	<b>2.422</b>	<b>4.498</b>	<b>9.089</b>	<b>16.636</b>	<b>8</b>	
Mujeres	Indefinido ordinario	18	2	11	72	24	21	3.231	73	0
	Indefinido fomento empleo	0	0	0	0	1	0	14	2	0
	Discapacitados	0	0	0	0	1	1	14	1	0
	Discapacitados en CEE	0	0	0	0	0	0	5	0	0
	<i>Subtotal indefinidos</i>	<i>18</i>	<i>2</i>	<i>11</i>	<i>72</i>	<i>26</i>	<i>22</i>	<i>3.264</i>	<i>76</i>	<i>0</i>
	Obra o servicio	126	35	41	323	228	37	4.056	1.566	1
	Event. circuns. producción	185	14	33	263	288	130	5.858	3.212	1
	Interinidad	79	3	7	48	54	25	2.490	259	0
	Temporal discapacitados	4	0	0	3	1	0	32	2	0
	Temporal discapacitados en CEE	0	0	0	0	0	0	0	0	0
	Jubilación parcial	0	0	1	2	1	0	19	1	0
	Relevo	1	0	0	0	0	1	13	1	0
	Jubilación 64 años	0	0	0	0	0	0	4	1	0
	Prácticas	0	0	0	4	1	1	1	0	0
	Formación	0	16	7	9	2	0	56	21	0
	Otros contratos	0	0	0	1	1	0	3	0	0
	<i>Subtotal temporal</i>	<i>395</i>	<i>68</i>	<i>89</i>	<i>653</i>	<i>576</i>	<i>194</i>	<i>12.532</i>	<i>5.063</i>	<i>2</i>
Conversión en indefinido	6	0	0	26	26	5	324	41	2	
<b>Total mujeres</b>	<b>419</b>	<b>70</b>	<b>100</b>	<b>751</b>	<b>628</b>	<b>221</b>	<b>16.120</b>	<b>5.180</b>	<b>4</b>	

H.- Trabajadores de los servicios de salud y el cuidado de personas

I.- Trabajadores de los servicios de protección y seguridad

J.- Trabaj. Cualific. del sector agrícola, ganadero, forestal y pesquero

K.- Trabaj. Cualific. de la construcción, excepto operadores de máquinas

L.- Trabaj. cualif. de industrias manufactureras, excep, operadores de instalaciones

M.- Operadores de instalaciones y maquinarias fijas y

N.- Conductores y operadores de maquinaria móvil.

O.- Trabajadores no cualificados en servicios

P.- Peones de agricul., pesca, construcc., ind.manufact

Q.- Ocupaciones militares

Tabla 4.- CONTRATACION SEGÚN DURACION POR SEXO Y MODALIDAD

CONTRATACIONES		Total	< de 6 días	6-15 días	16-30 días	31-60 días	61-90 días	91-180 días	mas de 180	Indeterm inado	Indefinid o
Ambos sexos	Indefinido ordinario	18.002									18.002
	Indefinido fomento empleo	439									439
	Discapacitados	103									103
	Discapacitados en CEE	13									13
	<i>Subtotal indefinidos</i>	<i>18.557</i>									<i>18.557</i>
	Obra o servicio	69.951	18.262	2.282	1.410	623	520	614	1.254	44.986	0
	Event. circuns. producción	72.948	29.725	9.384	9.566	7.621	8.135	7.275	1.156	86	0
	Interinidad	13.454	1.797	1.097	988	441	171	352	125	8.483	0
	Temporal discapacitados	251	0	0	1	1	6	5	238	0	0
	Temporal discapacitados en CEE	1	0	0	0	0	0	0	1	0	0
	Jubilación parcial	362	2	0	0	0	1	2	315	42	0
	Relevo	179	0	0	0	0	1	8	170	0	0
	Jubilación 64 años	27	0	0	0	0	0	2	24	1	0
	Prácticas	1.550	0	0	0	1	2	986	561	0	0
	Formación	1.737	2	0	0	0	1	288	1.446	0	0
	Otros contratos	167	22	14	2	0	0	91	15	23	0
	<i>Subtotal temporal</i>	<i>160.627</i>	<i>49.810</i>	<i>12.777</i>	<i>11.967</i>	<i>8.687</i>	<i>8.837</i>	<i>9.623</i>	<i>5.305</i>	<i>53.621</i>	<i>0</i>
Conversión en indefinido	6.704	0	0	0	0	0	0	0	0	6.704	
<b>Total ambos sexos</b>	<b>185.888</b>	<b>49.810</b>	<b>12.777</b>	<b>11.967</b>	<b>8.687</b>	<b>8.837</b>	<b>9.623</b>	<b>5.305</b>	<b>53.621</b>	<b>25.261</b>	
Hombres	Indefinido ordinario	9.057	0	0	0	0	0	0	0	0	9.057
	Indefinido fomento empleo	238	0	0	0	0	0	0	0	0	238
	Discapacitados	61	0	0	0	0	0	0	0	0	61
	Discapacitados en CEE	6	0	0	0	0	0	0	0	0	6
	<i>Subtotal indefinidos</i>	<i>9.362</i>	<i>0</i>	<i>0</i>	<i>0</i>	<i>0</i>	<i>0</i>	<i>0</i>	<i>0</i>	<i>0</i>	<i>9.362</i>
	Obra o servicio	38.670	9.822	909	607	275	266	292	574	25.925	0
	Event. circuns. producción	38.807	17.278	5.422	4.519	3.294	4.170	3.512	559	53	0
	Interinidad	4.428	436	433	435	154	42	92	35	2.801	0
	Temporal discapacitados	141	0	0	0	1	1	0	139	0	0
	Temporal discapacitados en CEE	1	0	0	0	0	0	0	1	0	0
	Jubilación parcial	229	0	0	0	0	0	1	204	24	0
	Relevo	80	0	0	0	0	0	5	75	0	0
	Jubilación 64 años	8	0	0	0	0	0	2	5	1	0
	Prácticas	696	0	0	0	1	0	434	261	0	0
	Formación	903	1	0	0	0	0	135	767	0	0
	Otros contratos	101	19	10	2	0	0	50	11	9	0
	<i>Subtotal temporal</i>	<i>84.064</i>	<i>27.556</i>	<i>6.774</i>	<i>5.563</i>	<i>3.725</i>	<i>4.479</i>	<i>4.523</i>	<i>2.631</i>	<i>28.813</i>	<i>0</i>
Conversión en indefinido	3.520	0	0	0	0	0	0	0	0	3.520	
<b>Total hombres</b>	<b>96.946</b>	<b>27.556</b>	<b>6.774</b>	<b>5.563</b>	<b>3.725</b>	<b>4.479</b>	<b>4.523</b>	<b>2.631</b>	<b>28.813</b>	<b>12.882</b>	
Mujeres	Indefinido ordinario	8.945	0	0	0	0	0	0	0	0	8.945
	Indefinido fomento empleo	201	0	0	0	0	0	0	0	0	201
	Discapacitados	42	0	0	0	0	0	0	0	0	42
	Discapacitados en CEE	7	0	0	0	0	0	0	0	0	7
	<i>Subtotal indefinidos</i>	<i>9.195</i>	<i>0</i>	<i>0</i>	<i>0</i>	<i>0</i>	<i>0</i>	<i>0</i>	<i>0</i>	<i>0</i>	<i>9.195</i>
	Obra o servicio	31.281	8.440	1.373	803	348	254	322	680	19.061	0
	Event. circuns. producción	34.141	12.447	3.962	5.047	4.327	3.965	3.763	597	33	0
	Interinidad	9.026	1.361	664	553	287	129	260	90	5.682	0
	Temporal discapacitados	110	0	0	1	0	5	5	99	0	0
	Temporal discapacitados en CEE	0	0	0	0	0	0	0	0	0	0
	Jubilación parcial	133	2	0	0	0	1	1	111	18	0
	Relevo	99	0	0	0	0	1	3	95	0	0
	Jubilación 64 años	19	0	0	0	0	0	0	19	0	0
	Prácticas	854	0	0	0	0	2	552	300	0	0
	Formación	834	1	0	0	0	1	153	679	0	0
	Otros contratos	66	3	4	0	0	0	41	4	14	0
	<i>Subtotal temporal</i>	<i>76.563</i>	<i>22.254</i>	<i>6.003</i>	<i>6.404</i>	<i>4.962</i>	<i>4.358</i>	<i>5.100</i>	<i>2.674</i>	<i>24.808</i>	<i>0</i>
Conversión en indefinido	3.184	0	0	0	0	0	0	0	0	3.184	
<b>Total mujeres</b>	<b>88.942</b>	<b>22.254</b>	<b>6.003</b>	<b>6.404</b>	<b>4.962</b>	<b>4.358</b>	<b>5.100</b>	<b>2.674</b>	<b>24.808</b>	<b>12.379</b>	

Tabla 5.- CONTRATACION SEGÚN GRUPOS DE EDAD POR SEXO Y MODALIDAD

CONTRATACIONES		Total	16 - 19	20 - 24	25 - 29	30 - 34	35 - 39	40 - 44	45 - 49	50 - 54	55 - 59	>=60
Ambos sexos	Indefinido ordinario	18.002	308	1.889	3.240	3.324	2.872	2.447	1.699	1.184	704	335
	Indefinido fomento empleo	439	19	96	103	16	3	0	71	77	44	10
	Discapacitados	103	2	5	9	12	15	15	23	12	9	1
	Discapacitados en CEE	13	0	2	0	2	0	5	3	1	0	0
	<i>Subtotal indefinidos</i>	<i>18.557</i>	<i>329</i>	<i>1.992</i>	<i>3.352</i>	<i>3.354</i>	<i>2.890</i>	<i>2.467</i>	<i>1.796</i>	<i>1.274</i>	<i>757</i>	<i>346</i>
	Obra o servicio	69.951	2.416	13.438	12.543	10.025	9.506	8.070	6.023	4.437	2.310	1.183
	Event. circuns. producción	72.948	2.834	15.219	14.022	10.800	10.068	8.128	5.747	3.713	1.783	634
	Interinidad	13.454	127	1.823	2.214	1.927	1.926	1.805	1.654	1.181	634	163
	Temporal discapacitados	251	4	16	33	18	29	40	49	44	12	6
	Temporal discapacitados en CEE	1	0	0	0	0	0	0	0	0	0	1
	Jubilación parcial	362	0	0	0	0	0	1	1	0	2	358
	Relevo	179	0	9	24	25	31	32	25	18	10	5
	Jubilación 64 años	27	0	0	2	5	4	5	1	4	5	1
	Prácticas	1.550	25	676	712	74	24	12	14	10	2	1
	Formación	1.737	259	828	562	24	13	16	19	12	3	1
	Otros contratos	167	24	40	16	18	26	15	10	10	3	5
	<i>Subtotal temporal</i>	<i>160.627</i>	<i>5.689</i>	<i>32.049</i>	<i>30.128</i>	<i>22.916</i>	<i>21.627</i>	<i>18.124</i>	<i>13.543</i>	<i>9.429</i>	<i>4.764</i>	<i>2.358</i>
	Conversión en indefinido	6.704	53	847	1.561	1.287	1.046	850	516	324	171	49
	<b>Total ambos sexos</b>	<b>185.888</b>	<b>6.071</b>	<b>34.888</b>	<b>35.041</b>	<b>27.557</b>	<b>25.563</b>	<b>21.441</b>	<b>15.855</b>	<b>11.027</b>	<b>5.692</b>	<b>2.753</b>
Hombres	Indefinido ordinario	9.057	163	918	1.653	1.735	1.531	1.279	797	541	314	126
	Indefinido fomento empleo	238	9	43	54	8	2	0	46	37	32	7
	Discapacitados	61	2	2	6	9	8	8	11	9	6	0
	Discapacitados en CEE	6	0	2	0	2	0	2	0	0	0	0
	<i>Subtotal indefinidos</i>	<i>9.362</i>	<i>174</i>	<i>965</i>	<i>1.713</i>	<i>1.754</i>	<i>1.541</i>	<i>1.289</i>	<i>854</i>	<i>587</i>	<i>352</i>	<i>133</i>
	Obra o servicio	38.670	1.125	5.973	6.123	5.736	5.834	5.081	3.839	2.688	1.550	721
	Event. circuns. producción	38.807	1.339	7.504	7.394	5.947	5.889	4.364	3.149	1.941	906	374
	Interinidad	4.428	54	620	834	709	685	566	418	334	169	39
	Temporal discapacitados	141	1	7	19	9	21	22	31	23	5	3
	Temporal discapacitados en CEE	1	0	0	0	0	0	0	0	0	0	1
	Jubilación parcial	229	0	0	0	0	0	1	0	0	1	227
	Relevo	80	0	6	11	13	14	12	12	8	4	0
	Jubilación 64 años	8	0	0	1	2	1	1	1	1	0	1
	Prácticas	696	11	287	344	36	7	5	2	2	1	1
	Formación	903	144	440	280	11	6	6	9	5	1	1
	Otros contratos	101	13	24	8	11	16	12	5	8	1	3
	<i>Subtotal temporal</i>	<i>84.064</i>	<i>2.687</i>	<i>14.861</i>	<i>15.014</i>	<i>12.474</i>	<i>12.473</i>	<i>10.070</i>	<i>7.466</i>	<i>5.010</i>	<i>2.638</i>	<i>1.371</i>
	Conversión en indefinido	3.520	33	397	781	663	558	470	287	203	104	24
	<b>Total hombres</b>	<b>96.946</b>	<b>2.894</b>	<b>16.223</b>	<b>17.508</b>	<b>14.891</b>	<b>14.572</b>	<b>11.829</b>	<b>8.607</b>	<b>5.800</b>	<b>3.094</b>	<b>1.528</b>
Mujeres	Indefinido ordinario	8.945	145	971	1.587	1.589	1.341	1.168	902	643	390	209
	Indefinido fomento empleo	201	10	53	49	8	1	0	25	40	12	3
	Discapacitados	42	0	3	3	3	7	7	12	3	3	1
	Discapacitados en CEE	7	0	0	0	0	0	3	3	1	0	0
	<i>Subtotal indefinidos</i>	<i>9.195</i>	<i>155</i>	<i>1.027</i>	<i>1.639</i>	<i>1.600</i>	<i>1.349</i>	<i>1.178</i>	<i>942</i>	<i>687</i>	<i>405</i>	<i>213</i>
	Obra o servicio	31.281	1.291	7.465	6.420	4.289	3.672	2.989	2.184	1.749	760	462
	Event. circuns. producción	34.141	1.495	7.715	6.628	4.853	4.179	3.764	2.598	1.772	877	260
	Interinidad	9.026	73	1.203	1.380	1.218	1.241	1.239	1.236	847	465	124
	Temporal discapacitados	110	3	9	14	9	8	18	18	21	7	3
	Temporal discapacitados en CEE	0	0	0	0	0	0	0	0	0	0	0
	Jubilación parcial	133	0	0	0	0	0	0	1	0	1	131
	Relevo	99	0	3	13	12	17	20	13	10	6	5
	Jubilación 64 años	19	0	0	1	3	3	4	0	3	5	0
	Prácticas	854	14	389	368	38	17	7	12	8	1	0
	Formación	834	115	388	282	13	7	10	10	7	2	0
	Otros contratos	66	11	16	8	7	10	3	5	2	2	2
	<i>Subtotal temporal</i>	<i>76.563</i>	<i>3.002</i>	<i>17.188</i>	<i>15.114</i>	<i>10.442</i>	<i>9.154</i>	<i>8.054</i>	<i>6.077</i>	<i>4.419</i>	<i>2.126</i>	<i>987</i>
	Conversión en indefinido	3.184	20	450	780	624	488	380	229	121	67	25
	<b>Total mujeres</b>	<b>88.942</b>	<b>3.177</b>	<b>18.665</b>	<b>17.533</b>	<b>12.666</b>	<b>10.991</b>	<b>9.612</b>	<b>7.248</b>	<b>5.227</b>	<b>2.598</b>	<b>1.225</b>

Tabla 6.- CONTRATACION SEGÚN NIVEL FORMATIVO POR SEXO Y MODALIDAD

CONTRATACIONES		Total	NF1	NF2	NF3	NF4	NF5	NF6	NF7	NF8	NF9	NF10
Ambos sexos	Indefinido ordinario	18.002	636	3.242	633	27	3.234	1.396	3.344	3.611	810	1.069
	Indefinido fomento empleo	439	13	113	12	2	81	40	103	54	21	0
	Discapacitados	103	5	27	1	0	21	10	28	10	1	0
	Discapacitados en CEE	13	0	4	0	0	4	0	5	0	0	0
	<b>Subtotal Indefinidos</b>	<b>18.557</b>	<b>654</b>	<b>3.386</b>	<b>646</b>	<b>29</b>	<b>3.340</b>	<b>1.446</b>	<b>3.480</b>	<b>3.675</b>	<b>832</b>	<b>1.069</b>
	Obra o servicio	69.951	4.724	10.323	1.635	30	15.074	6.714	22.700	6.203	2.124	424
	Event. circuns. producción	72.948	2.564	10.374	5.322	55	15.454	8.699	23.317	6.420	743	0
	Interinidad	13.454	657	2.667	462	18	2.382	2.396	2.175	2.353	341	3
	Temporal discapacitados	251	11	65	4	1	87	21	40	18	4	0
	Temporal discapacitados en CEE	1	0	0	0	0	1	0	0	0	0	0
	Jubilación parcial	362	20	75	9	0	70	49	82	49	8	0
	Relevo	179	3	21	2	1	26	31	32	55	8	0
	Jubilación 64 años	27	1	1	2	0	2	5	6	8	2	0
	Prácticas	1.550	3	3	1	7	6	469	20	554	487	0
	Formación	1.737	90	584	126	5	515	74	258	66	19	0
Otros contratos	167	3	94	0	0	2	17	35	8	8	0	
<b>Subtotal temporal</b>	<b>160.627</b>	<b>8.076</b>	<b>24.207</b>	<b>7.563</b>	<b>117</b>	<b>33.619</b>	<b>18.475</b>	<b>48.665</b>	<b>15.734</b>	<b>3.744</b>	<b>427</b>	
Conversión en indefinido	6.704	229	1.042	161	4	1.304	841	1.572	1.286	265	0	
<b>Total ambos sexos</b>	<b>185.888</b>	<b>8.959</b>	<b>28.635</b>	<b>8.370</b>	<b>150</b>	<b>38.263</b>	<b>20.762</b>	<b>53.717</b>	<b>20.695</b>	<b>4.841</b>	<b>1.496</b>	
Hombres	Indefinido ordinario	9.057	346	1.621	219	8	1.767	758	1.769	2.048	459	62
	Indefinido fomento empleo	238	10	67	7	2	48	16	55	27	6	0
	Discapacitados	61	2	16	1	0	12	6	16	8	0	0
	Discapacitados en CEE	6	0	2	0	0	2	0	2	0	0	0
	<b>Subtotal Indefinidos</b>	<b>9.362</b>	<b>358</b>	<b>1.706</b>	<b>227</b>	<b>10</b>	<b>1.829</b>	<b>780</b>	<b>1.842</b>	<b>2.083</b>	<b>465</b>	<b>62</b>
	Obra o servicio	38.670	3.104	6.899	1.045	12	9.236	3.593	11.328	2.747	685	21
	Event. circuns. producción	38.807	1.339	5.665	3.720	29	8.640	4.843	11.410	2.898	263	0
	Interinidad	4.428	227	801	298	4	876	694	835	611	82	0
	Temporal discapacitados	141	7	37	2	1	53	8	22	10	1	0
	Temporal discapacitados en CEE	1	0	0	0	0	1	0	0	0	0	0
	Jubilación parcial	229	15	53	7	0	55	27	47	20	5	0
	Relevo	80	1	9	1	1	19	11	19	16	3	0
	Jubilación 64 años	8	1	0	0	0	0	3	2	1	1	0
	Prácticas	696	0	1	0	4	6	223	9	254	199	0
	Formación	903	40	337	79	3	278	34	102	22	8	0
Otros contratos	101	3	50	0	0	2	10	27	6	3	0	
<b>Subtotal temporal</b>	<b>84.064</b>	<b>4.737</b>	<b>13.852</b>	<b>5.152</b>	<b>54</b>	<b>19.166</b>	<b>9.446</b>	<b>23.801</b>	<b>6.585</b>	<b>1.250</b>	<b>21</b>	
Conversión en indefinido	3.520	147	640	88	3	748	395	828	557	114	0	
<b>Total hombres</b>	<b>96.946</b>	<b>5.242</b>	<b>16.198</b>	<b>5.467</b>	<b>67</b>	<b>21.743</b>	<b>10.621</b>	<b>26.471</b>	<b>9.225</b>	<b>1.829</b>	<b>83</b>	
Mujeres	Indefinido ordinario	8.945	290	1.621	414	19	1.467	638	1.575	1.563	351	1.007
	Indefinido fomento empleo	201	3	46	5	0	33	24	48	27	15	0
	Discapacitados	42	3	11	0	0	9	4	12	2	1	0
	Discapacitados en CEE	7	0	2	0	0	2	0	3	0	0	0
	<b>Subtotal Indefinidos</b>	<b>9.195</b>	<b>296</b>	<b>1.680</b>	<b>419</b>	<b>19</b>	<b>1.511</b>	<b>666</b>	<b>1.638</b>	<b>1.592</b>	<b>367</b>	<b>1.007</b>
	Obra o servicio	31.281	1.620	3.424	590	18	5.838	3.121	11.372	3.456	1.439	403
	Event. circuns. producción	34.141	1.225	4.709	1.602	26	6.814	3.856	11.907	3.522	480	0
	Interinidad	9.026	430	1.866	164	14	1.506	1.702	1.340	1.742	259	3
	Temporal discapacitados	110	4	28	2	0	34	13	18	8	3	0
	Temporal discapacitados en CEE	0	0	0	0	0	0	0	0	0	0	0
	Jubilación parcial	133	5	22	2	0	15	22	35	29	3	0
	Relevo	99	2	12	1	0	7	20	13	39	5	0
	Jubilación 64 años	19	0	1	2	0	2	2	4	7	1	0
	Prácticas	854	3	2	1	3	0	246	11	300	288	0
	Formación	834	50	247	47	2	237	40	156	44	11	0
Otros contratos	66	0	44	0	0	0	7	8	2	5	0	
<b>Subtotal temporal</b>	<b>76.563</b>	<b>3.339</b>	<b>10.355</b>	<b>2.411</b>	<b>63</b>	<b>14.453</b>	<b>9.029</b>	<b>24.864</b>	<b>9.149</b>	<b>2.494</b>	<b>406</b>	
Conversión en indefinido	3.184	82	402	73	1	556	446	744	729	151	0	
<b>Total mujeres</b>	<b>88.942</b>	<b>3.717</b>	<b>12.437</b>	<b>2.903</b>	<b>83</b>	<b>16.520</b>	<b>10.141</b>	<b>27.246</b>	<b>11.470</b>	<b>3.012</b>	<b>1.413</b>	

NF 1 Sin estudios  
 NF 2 E.Primarios o equiv  
 NF 3 Certificado Escolaridad  
 NF 4 F.P.I o equiv.  
 NF 5 Graduado esc. o equiv.

NF 6 F.P.II o equiv.  
 NF 7 ESO/Bachiller o equivalente  
 NF 8 Tit. Universitaria G.M.  
 NF 9 Tit. Universitaria G.S.  
 NF10 Desconocido

Tabla 7.- CONTRATACION REGISTRADA POR COMUNIDADES AUTONOMAS

DICIEMBRE 2016	DATOS ABSOLUTOS MES	CONTRATACIONES				
		Indefinidos			Temporales	
		Absoluto	% Total CCAA	% Total Nacional	Absoluto	% total
Andalucía	479.008	10.994	2,30%	10,19%	468.014	97,70%
Aragón	37.363	2.871	7,68%	2,66%	34.492	92,32%
Asturias	25.954	1.625	6,26%	1,51%	24.329	93,74%
Baleares	23.407	2.797	11,95%	2,59%	20.610	88,05%
Canarias	57.961	5.739	9,90%	5,32%	52.222	90,10%
Cantabria	15.806	978	6,19%	0,91%	14.828	93,81%
Castilla la Mancha	59.387	2.886	4,86%	2,68%	56.501	95,14%
Castilla - León	61.304	4.229	6,90%	3,92%	57.075	93,10%
Cataluña	215.647	23.421	10,86%	21,71%	192.226	89,14%
Comunidad Valenciana	142.939	10.679	7,47%	9,90%	132.260	92,53%
Extremadura	46.099	1.577	3,42%	1,46%	44.522	96,58%
Galicia	68.646	4.405	6,42%	4,08%	64.241	93,58%
Madrid	185.888	25.261	13,59%	23,42%	160.627	86,41%
Murcia	61.977	3.689	5,95%	3,42%	58.288	94,05%
Navarra	26.149	1.309	5,01%	1,21%	24.840	94,99%
País Vasco	74.821	4.510	6,03%	4,18%	70.311	93,97%
Rioja, La	9.058	611	6,75%	0,57%	8.447	93,25%
Ceuta	1.407	107	7,60%	0,10%	1.300	92,40%
Melilla	1.554	124	7,98%	0,11%	1.430	92,02%
Extranjero	540	46	8,52%	0,04%	494	91,48%
<b>TOTAL NACIONAL</b>	<b>1.594.915</b>	<b>107.858</b>	<b>6,76%</b>	<b>100,00%</b>	<b>1.487.057</b>	<b>93,24%</b>

Tabla 8.- CONTRATACION EXTRANJEROS SEGÚN NACIONALIDAD

CONTRATACIONES	GRUPOS DE EDAD						SECTORES				
	Total	<25	25-29	30-44	45-54	>=55	Agricult. y Pesca	Industria	Construcc.	Servicios	
Ambos sexos	Espacio Económico Europeo	9.427	1.244	1.608	4.797	1.424	354	76	434	1.236	7.681
	Resto Europa	1.896	290	268	825	383	130	3	51	239	1.603
	Africa oriental	58	16	5	37	0	0	0	0	0	58
	Africa central	187	45	22	98	19	3	0	8	5	174
	Africa septentrional	2.545	406	410	1.436	250	43	105	132	291	2.017
	Africa meridional	6	1	3	2	0	0	0	0	0	6
	Africa occidental	1.144	93	150	720	169	12	47	55	80	962
	Caribe	1.818	358	318	826	264	52	6	30	110	1.672
	América central	697	50	142	397	88	20	2	7	12	676
	América del norte	105	12	25	37	21	10	1	0	1	103
	América del sur	8.698	1.238	1.367	4.490	1.245	358	17	206	745	7.730
	Asia occidental	188	26	35	79	38	10	0	5	17	166
	Asia oriental	1.361	286	235	561	232	47	1	64	98	1.198
	Asia central-meridional	457	56	78	259	53	11	0	6	7	444
	Asia sudoriental	468	62	49	256	80	21	0	4	4	460
	Oceanía	30	1	2	20	6	1	0	0	1	29
	Otros	27	1	4	12	9	1	0	4	1	22
	<b>Total</b>	<b>29.112</b>	<b>4.185</b>	<b>4.721</b>	<b>14.852</b>	<b>4.281</b>	<b>1.073</b>	<b>258</b>	<b>1.006</b>	<b>2.847</b>	<b>25.001</b>
Hombres	Espacio Económico Europeo	4.877	610	731	2.607	765	164	61	299	1.169	3.348
	Resto Europa	747	142	95	314	158	38	3	31	215	498
	Africa oriental	30	3	0	27	0	0	0	0	0	30
	Africa central	133	29	11	77	14	2	0	8	5	120
	Africa septentrional	1.850	236	317	1.093	171	33	103	108	287	1.352
	Africa meridional	4	0	2	2	0	0	0	0	0	4
	Africa occidental	899	62	131	560	135	11	45	52	76	726
	Caribe	900	188	145	417	127	23	6	20	86	788
	América central	188	14	44	114	15	1	2	2	11	173
	América del norte	54	7	11	16	13	7	1	0	1	52
	América del sur	4.234	597	630	2.248	602	157	13	153	696	3.372
	Asia occidental	91	16	17	37	15	6	0	3	17	71
	Asia oriental	858	171	125	365	161	36	0	30	97	731
	Asia central-meridional	399	49	68	224	47	11	0	6	7	386
	Asia sudoriental	202	33	24	106	31	8	0	3	2	197
	Oceanía	16	1	0	11	3	1	0	0	1	15
	Otros	16	0	2	7	6	1	0	4	1	11
	<b>Total</b>	<b>15.498</b>	<b>2.158</b>	<b>2.353</b>	<b>8.225</b>	<b>2.263</b>	<b>499</b>	<b>234</b>	<b>719</b>	<b>2.671</b>	<b>11.874</b>
Mujeres	Espacio Económico Europeo	4.550	634	877	2.190	659	190	15	135	67	4.333
	Resto Europa	1.149	148	173	511	225	92	0	20	24	1.105
	Africa oriental	28	13	5	10	0	0	0	0	0	28
	Africa central	54	16	11	21	5	1	0	0	0	54
	Africa septentrional	695	170	93	343	79	10	2	24	4	665
	Africa meridional	2	1	1	0	0	0	0	0	0	2
	Africa occidental	245	31	19	160	34	1	2	3	4	236
	Caribe	918	170	173	409	137	29	0	10	24	884
	América central	509	36	98	283	73	19	0	5	1	503
	América del norte	51	5	14	21	8	3	0	0	0	51
	América del sur	4.464	641	737	2.242	643	201	4	53	49	4.358
	Asia occidental	97	10	18	42	23	4	0	2	0	95
	Asia oriental	503	115	110	196	71	11	1	34	1	467
	Asia central-meridional	58	7	10	35	6	0	0	0	0	58
	Asia sudoriental	266	29	25	150	49	13	0	1	2	263
	Oceanía	14	0	2	9	3	0	0	0	0	14
	Otros	11	1	2	5	3	0	0	0	0	11
	<b>Total</b>	<b>13.614</b>	<b>2.027</b>	<b>2.368</b>	<b>6.627</b>	<b>2.018</b>	<b>574</b>	<b>24</b>	<b>287</b>	<b>176</b>	<b>13.127</b>

Tabla 9.- SERIES CONTRATOS SEGÚN MODALIDAD

CONTRATACIONES		Ambos sexos			Hombres			Mujeres		
		Total	Indefinidos	Temporales	Total	Indefinidos	Temporales	Total	Indefinidos	Temporales
2.010	Enero	118.480	19.820	98.660	62.734	11.196	51.538	55.746	8.624	47.122
	Febrero	123.706	21.253	102.453	66.497	11.870	54.627	57.209	9.383	47.826
	Marzo	140.884	23.547	117.337	75.028	12.939	62.089	65.856	10.608	55.248
	Abril	128.552	20.854	107.698	68.967	11.760	57.207	59.585	9.094	50.491
	Mayo	146.661	21.778	124.883	79.151	12.300	66.851	67.510	9.478	58.032
	Junio	155.903	19.680	136.223	85.654	11.351	74.303	70.249	8.329	61.920
	Julio	164.436	19.682	144.754	88.953	11.522	77.431	75.483	8.160	67.323
	Agosto	112.877	13.295	99.582	62.541	7.572	54.969	50.336	5.723	44.613
	Septiembre	167.778	25.019	142.759	84.801	12.645	72.156	82.977	12.374	70.603
	Octubre	164.446	24.049	140.397	83.792	12.829	70.963	80.654	11.220	69.434
	Noviembre	155.260	23.024	132.236	82.575	13.021	69.554	72.685	10.003	62.682
	Diciembre	135.739	19.905	115.834	69.902	10.976	58.926	65.837	8.929	56.908
2.011	Enero	131.597	21.113	110.484	71.440	12.401	59.039	110.484	8.712	51.445
	Febrero	121.481	19.877	101.604	66.310	11.141	55.169	101.604	8.736	46.435
	Marzo	140.361	23.768	116.593	76.152	13.523	62.629	116.593	10.245	53.964
	Abril	126.675	19.875	106.800	67.832	11.331	56.501	106.800	8.544	50.299
	Mayo	153.761	20.949	132.812	82.393	11.697	70.696	132.812	9.252	62.116
	Junio	155.805	19.160	136.645	85.147	11.227	73.920	136.645	7.933	62.725
	Julio	161.374	18.538	142.836	86.270	10.730	75.540	142.836	7.808	67.296
	Agosto	119.151	13.750	105.401	65.890	8.181	57.709	105.401	5.569	47.692
	Septiembre	168.997	22.797	146.200	85.611	11.661	73.950	146.200	11.136	72.250
	Octubre	165.461	20.924	144.537	83.556	11.292	72.264	144.537	9.632	72.273
	Noviembre	149.716	18.924	130.792	78.287	10.702	67.585	130.792	8.222	63.207
	Diciembre	132.828	15.095	117.733	68.978	8.616	60.362	117.733	6.479	57.371
2.012	Enero	120.193	17.145	103.048	63.862	9.917	53.945	103.048	7.228	49.103
	Febrero	119.478	16.606	102.872	64.284	9.381	54.903	102.872	7.225	47.969
	Marzo	126.128	21.003	105.125	68.130	11.910	56.220	105.125	9.093	48.905
	Abril	120.544	19.269	101.275	63.739	10.611	53.128	101.275	8.658	48.147
	Mayo	135.402	19.424	115.978	73.273	10.916	62.357	115.978	8.508	53.621
	Junio	148.465	18.711	129.754	80.844	10.494	70.350	129.754	8.217	59.404
	Julio	156.607	18.800	137.807	83.078	10.583	72.495	137.807	8.217	65.312
	Agosto	101.146	12.556	88.590	55.879	7.212	48.667	88.590	5.344	39.923
	Septiembre	140.093	21.279	118.814	70.630	10.817	59.813	118.814	10.462	59.001
	Octubre	169.851	30.044	139.807	82.334	12.341	69.993	139.807	17.703	69.814
	Noviembre	135.969	22.571	113.398	69.648	10.022	59.626	113.398	12.549	53.772
	Diciembre	119.218	17.819	101.399	59.721	8.108	51.613	101.399	9.711	49.786
2.013	Enero	124.277	21.959	102.318	64.218	10.797	53.421	102.318	11.162	48.897
	Febrero	117.609	21.044	96.565	61.319	9.991	51.328	96.565	11.053	45.237
	Marzo	115.847	21.769	94.078	60.107	10.171	49.936	94.078	11.598	44.142
	Abril	131.866	22.016	109.850	68.799	10.710	58.089	109.850	11.306	51.761
	Mayo	136.288	19.828	116.460	72.947	9.850	63.097	116.460	9.978	53.363
	Junio	146.183	19.112	127.071	78.858	9.692	69.166	127.071	9.420	57.905
	Julio	167.357	20.585	146.772	88.850	10.395	78.455	146.772	10.190	68.317
	Agosto	102.071	13.356	88.715	55.870	7.012	48.858	88.715	6.344	39.857
	Septiembre	158.465	24.977	133.488	79.066	11.547	67.519	133.488	13.430	65.969
	Octubre	181.356	27.043	154.313	91.977	12.663	79.314	154.313	14.380	74.999
	Noviembre	145.163	21.746	123.417	74.566	10.427	64.139	123.417	11.319	59.278
	Diciembre	144.570	24.527	120.043	75.247	12.706	62.541	120.043	11.821	57.502
2.014	Enero	137.223	21.941	115.282	72.127	11.094	61.033	115.282	10.847	54.249
	Febrero	128.614	22.649	105.965	67.397	10.938	56.459	105.965	11.711	49.506
	Marzo	139.372	25.047	114.325	73.281	12.357	60.924	114.325	12.690	53.401
	Abril	140.981	25.143	115.838	73.637	12.947	60.690	115.838	12.196	55.148
	Mayo	153.426	23.198	130.228	82.206	12.097	70.109	130.228	11.101	60.119
	Junio	173.496	23.271	150.225	94.276	12.194	82.082	150.225	11.077	68.143
	Julio	185.963	24.257	161.706	99.612	12.955	86.657	161.706	11.302	75.049
	Agosto	113.918	14.963	98.955	63.142	8.101	55.041	98.955	6.862	43.914
	Septiembre	189.196	31.985	157.211	95.976	15.357	80.619	157.211	16.628	76.592
	Octubre	203.000	36.575	166.425	104.217	17.916	86.301	166.425	18.659	80.124
	Noviembre	160.374	26.604	133.770	83.233	12.972	70.261	133.770	13.632	63.509
	Diciembre	161.492	22.196	139.296	83.977	11.332	72.645	139.296	10.864	66.651
2.015	Enero	155.851	26.916	128.935	83.823	14.322	69.501	128.935	12.594	59.434
	Febrero	150.740	27.501	123.239	80.519	14.002	66.517	123.239	13.499	56.722
	Marzo	170.684	31.414	139.270	91.115	15.987	75.128	139.270	15.427	64.142
	Abril	160.065	27.680	132.385	85.368	14.433	70.935	132.385	13.247	61.450
	Mayo	178.483	28.292	150.191	96.210	14.680	81.530	150.191	13.612	68.661
	Junio	203.506	29.689	173.817	110.125	15.349	94.776	173.817	14.340	79.041
	Julio	205.527	27.047	178.480	111.709	14.613	97.096	178.480	12.434	81.384
	Agosto	128.319	17.319	111.000	71.392	9.413	61.979	111.000	7.906	49.021
	Septiembre	215.992	36.739	179.253	109.391	17.450	91.941	179.253	19.289	87.312
	Octubre	219.178	35.812	183.366	113.007	17.576	95.431	183.366	18.236	87.935
	Noviembre	194.464	30.963	163.501	102.538	15.506	87.032	163.501	15.457	76.469
	Diciembre	185.888	25.261	160.627	96.946	12.882	84.064	160.627	12.379	76.563

# Boletín informativo de paro registrado y contratos de trabajo

*Diciembre 2015*

Boletín mensual de paro registrado y contratos de trabajo, que contiene series de datos desde SISPE 1996-2005 y el propio Boletín creado en 2006, hasta la actualidad. Más información actualizada en el portal web institucional [www.madrid.org](http://www.madrid.org).



Esta versión forma parte de la Biblioteca Virtual de la **Comunidad de Madrid** y las condiciones de su distribución y difusión se encuentran amparadas por el marco legal de la misma.

[www.madrid.org/publicamadrid](http://www.madrid.org/publicamadrid)