

# Boletín informativo de paro registrado y contratos de trabajo

Mayo 2017

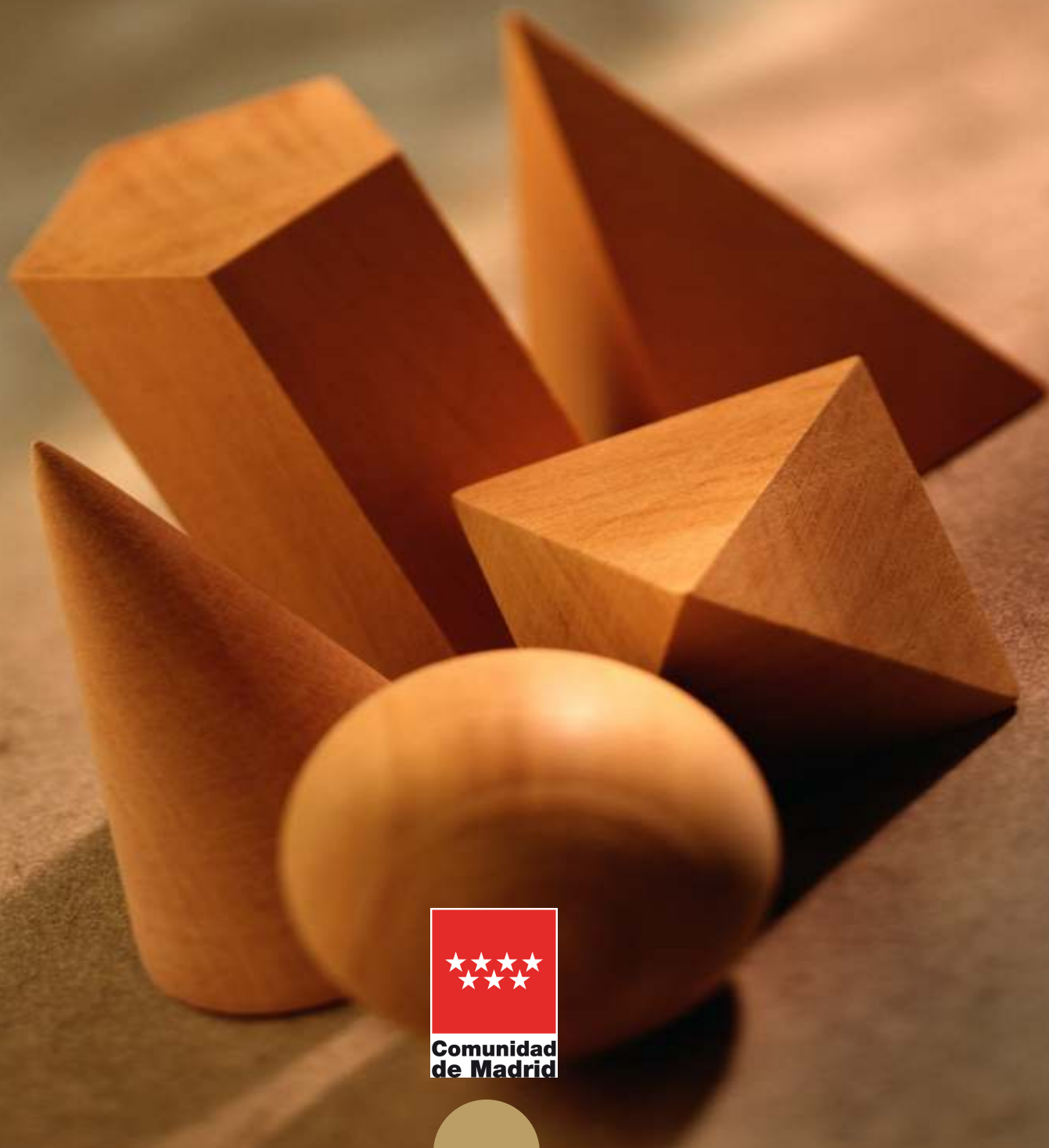

## **CONSEJERÍA DE ECONOMÍA, EMPLEO Y HACIENDA**

### **Consejera de Economía, Empleo y Hacienda**

Excma. Sra. Dña. Engracia Hidalgo Tena

### **Viceconsejero de Hacienda y Empleo**

Ilmo. Sr. D. Miguel Ángel García Martín

### **Director General del Servicio Público de Empleo**

Ilmo. Sr. D. José María Díaz Zabala

### **Subdirector General de Análisis, Planificación y Evaluación**

#### **Jefe del Área de Análisis y Estrategia**

Antonio Hernando Sánchez

#### **Equipo técnico editorial**

Manuela Porras Carrasco

Federico Leal Rodríguez

Pilar Jiménez Muñoz

© Comunidad de Madrid

Edita: Dirección General del Servicio Público de Empleo

de la Consejería de Economía, Empleo y Hacienda

Vía Lusitana, 21. 28025 Madrid.

Análisis.estrategia@madrid.org

**[www.madrid.org](http://www.madrid.org)**

Formato de edición: archivo electrónico

Edición: 06/2017

Editado en España - *Published in Spain*

## **BOLETÍN DE PARO REGISTRADO Y CONTRATACIONES**

**MAYO 2017**

---

# **Índice**

---

**Paro registrado**

**Contratos registrados**

**Tablas paro registrado**

**Tablas contratos registrados**

## NOTA METODOLÓGICA

En el presente boletín, de edición mensual, se realiza un análisis de los datos del Paro Registrado y Contrataciones efectuadas que provienen fundamentalmente del registro de los Servicios Públicos de Empleo, aportando además una visión sobre el mercado de trabajo.

Asimismo, se ha definido tanto el perfil de los desempleados como el de los contratados en sus distintas variables.

Respecto a las personas desempleadas y a las que han formalizado un contrato, al tratarse de una publicación periódica básicamente cuantitativa, se lleva a cabo un seguimiento general de su situación en la Comunidad de Madrid.

Se pretende dar una visión del Paro Registrado y determinar las principales características de los colectivos afectados a través del análisis de las principales variables, deteniéndose en algunos aspectos de especial importancia para la economía y el empleo en nuestra región: evolución histórica del paro en los cuatro grandes sectores económicos, distribución del paro registrado por niveles formativos, edades, ocupaciones y comunidades autónomas. Los datos que se ofrecen se acompañan de tablas y gráficos que las ilustran.

Las variables utilizadas para determinar las características del Paro Registrado han sido las siguientes: sexo, grupos de edad, nivel académico, grupos de ocupación conforme a la nueva Clasificación Nacional de Ocupaciones, actividad económica, y tiempo de permanencia en el desempleo.

En cuanto a las contrataciones, los objetivos son caracterizar y conocer los contratos que el mercado de trabajo genera mensualmente, facilitando información relevante sobre su comportamiento, reflejada en las diferentes variables que figuran en la Comunidad de Madrid: número de contratos, modalidades más utilizadas, distribución por sexo y edad, sectores productivos, ocupaciones más contratadas, estabilidad y temporalidad en el empleo.

### **Publicaciones del Área de Análisis y Estrategia**

**Mercado de Trabajo en las localidades madrileñas (Publicación periódica)**

**Principales Indicadores del Mercado de Trabajo (Publicación periódica)**

**Boletín Afiliación a la Seguridad Social (Publicación periódica)**

**Boletín Informativo Paro Registrado y Contratos (Publicación periódica)**

**Informe Paro Registrado por Localidades (Publicación periódica)**

**Boletín de Trabajadores Extranjeros (Publicación periódica)**

**Informe de paro registrado y contratos de trabajo. Incorpora datos nacionales (Publicación periódica)**

**Informes sobre Mercado de Trabajo en la Comunidad de Madrid. Encuesta de Población Activa (Publicación periódica)**

**Discapacidad y Empleo en la Comunidad de Madrid**

**Boletín Informativo personas con discapacidad. Paro y Contratos (Publicación periódica)**

**La inserción laboral de los titulados universitarios (Publicación periódica)**

## Paro registrado

### 1. Claves del mes

Al finalizar mayo de 2017 la Comunidad de Madrid registra un total de 387.543 desempleados; 168.236 hombres y 219.307 mujeres. El desempleo, al igual que en el pasado mes disminuye, especialmente entre la población masculina. Hay 4.062 mujeres y 5.846 hombres desempleados menos respecto a abril, un 1,82% y un 3,36% de reducción respectivamente. El conjunto supone un descenso general del paro del 2,49% que supone a 9.908 personas desempleadas menos respecto del mes anterior.

**Variación mensual.** Este mes de mayo el desempleo de nuevo desciende en Madrid; especialmente entre los hombres. Destaca el decremento del paro en el sector de la *Construcción* entre la población masculina 1.266 parados menos, así como en las actividades comerciales con un 2,45% de reducción y las administrativas y de servicios auxiliares con un 3,28%. Asimismo, desciende en el sector hostelero un 3,88% y en las actividades vinculadas al transporte y almacenamiento de mercancías.

**Variaciones del paro en las Comunidades Autónomas.** En España, conforme al porcentaje de la media nacional, el paro desciende de manera generalizada un 3,13% mientras que en la Comunidad de Madrid se produce un decremento del paro del 2,49%. El descenso intermensual más *espectacular*, se produce en las Islas Baleares con un 14,22% de reducción, dada la estacionalidad de la comunidad balear y su economía básicamente vinculada al turismo y la hostelería.

**Este mes desciende el paro en todos los sectores;** en la *Agricultura* se produce un decremento del 4,40%. En la *Construcción* disminuye un 3,69%. En el diversificado sector de los *Servicios* se genera un descenso del 2,55% que supone en cifras absolutas 7.805 personas paradas menos respecto del mes anterior. También en la *Industria* el paro desciende un 1,72%, especialmente dentro de las actividades manufactureras.

**Por niveles formativos el descenso del paro se concentra entre la población con estudios secundarios completos, primarios y con titulación de bachillerato.** Se trata, de un decremento intermensual del 1,73% en el caso de la enseñanza primaria, porcentaje equivalente a 1.396 personas. En quienes poseen estudios secundarios el descenso es de un 2,80% que equivale a 3.660 desempleados menos, con graduado escolar o equivalente, y en el caso de quienes poseen el bachillerato el paro disminuye en 1.284 personas, cifra equivalente a un 2,73% de desempleados menos respecto al pasado mes de abril.

En cuanto a los tramos de permanencia en el desempleo, destacan el descenso del paro dentro de la población que permanece en esa situación por un

periodo menor a tres meses con un 7,18% de reducción que equivale a 8.094 personas así como quienes permanecieron en el paro por un periodo que transcurre entre uno y dos años, cuyo porcentaje de descenso es del 1,80%. Por otra parte, cabe señalar el incremento del desempleo entre quienes se encuentran en esta situación por un tiempo que transcurre de seis a doce meses con un 2,03% de incremento, porcentaje que equivale a 1.248 parados más en relación al mes anterior.

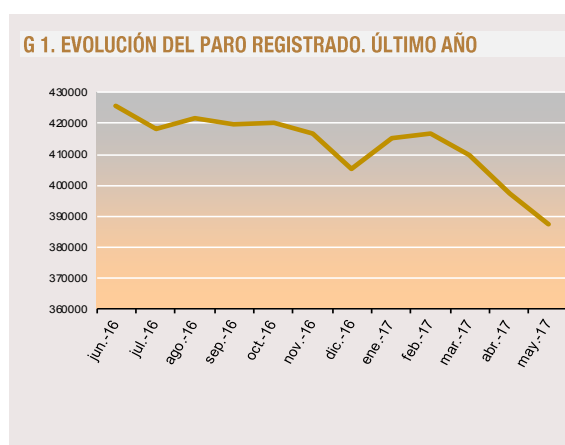

### 2. Evolución del paro registrado

Mayo 2017	Variación mensual		Variación anual	
	Absoluta	%	Absoluta	%
2013	-8.470	-1,49	30.820	5,82
2014	-15.051	-2,81	-39.697	-7,08
2015	-16.097	-3,28	-45.679	-8,77
2016	-12.637	-2,81	-25.492	-5,51
2017	<b>-9.908</b>	<b>-2,49</b>	<b>-49.823</b>	<b>-11,39</b>

Tal y como se observa en la Tabla 2, la variación anual del mes de mayo de 2017 es la mejor la serie. Mayo de 2017 comporta el mayor descenso del paro desde el año 2013. Sin embargo, la variación mensual es más cercana a los valores absolutos del primer año del lustro (2013).

### 3. Evolución por sexo

Mayo 2017	COMUNIDAD DE MADRID							
	Hombres				Mujeres			
	Variación mensual		Variación anual		Variación mensual		Variación anual	
	Absoluta	%	Absoluta	%	Absoluta	%	Absoluta	%
2013	-5.373	-1,91	15.475	5,94	-3.097	-1,08	15.345	5,70
2014	-8.810	-3,38	-24.402	-8,84	-6.241	-2,26	-15.295	-5
2015	-9.474	-4,12	-31.147	-12,38	-6.623	-2,53	-14.532	-5,40
2016	-7.522	-3,68	-23.544	-10,68	-5.115	-2,08	-14.274	-5,60
<b>2017</b>	<b>-5.846</b>	<b>-3,36</b>	<b>-28.618</b>	<b>-14,54</b>	<b>-4.062</b>	<b>-1,82</b>	<b>-21.205</b>	<b>-8,82</b>

### Variación intermensual

Al finalizar el mes de mayo de 2017 el total de paro registrado disminuye entre los hombres un 3,36%, porcentaje que equivale a 5.846 desempleados menos.

Entre la población femenina se registra un descenso del 1,82%, porcentaje que supone 4.062 desempleadas menos que en el pasado mes de abril de 2017.

### Variación interanual

Con relación al mismo periodo del año anterior, la serie de evolución anual presenta un decremento del paro visible en los hombres a partir de marzo de 2017, tendencia que se prolonga hasta este mes de mayo destacando el impacto positivo del decremento del desempleo durante el pasado mes de abril, cuando las contrataciones de las fiestas de semana santa y el turismo cultural corrigen la tendencia negativa, es decir del ascenso del paro correspondiente a los dos primeros meses del año y tras las festividades de diciembre y enero, tal y como se observa siguiendo la curva roja correspondiente a la población desempleada masculina.

Con respecto a la población femenina el comportamiento del paro es, en general, menos positivo que entre los hombres con oscilaciones más pronunciadas aunque siguiendo la misma tendencia descendente, tal y como se aprecia observando la franja azul que representa la evolución del paro femenino. (Tabla 2 y Gráfico 2).

G 2. EVOLUCIÓN DEL PARO REGISTRADO POR SEXO. ÚLTIMO AÑO

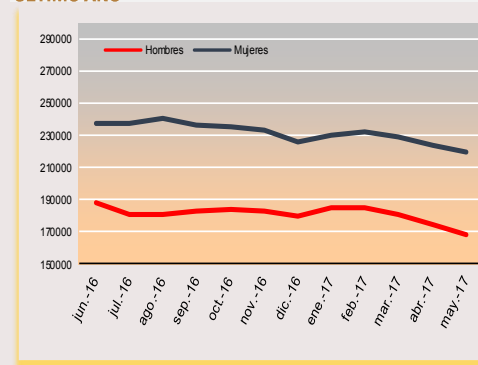

## 4. Edad

Mayo 2017	Tabla 3. COMUNIDAD DE MADRID											
	< 30 años				30 a 54				>55 años			
	Variación mensual		Variación anual		Variación mensual		Variación anual		Variación mensual		Variación anual	
	Absoluta	%	Absoluta	%	Absoluta	%	Absoluta	%	Absoluta	%	Absoluta	%
2013	-3.589	-3,38	-5.641	-5,49	-5.462	-1,46	26.966	7,31	581	0,66	9.495	10,68
2014	-4.400	-4,91	-17.515	-20,56	-10.379	-2,95	-28.023	-8,22	-272	-0,29	5.841	6,17
2015	-3.741	-4,66	-8.703	-11,38	-11.399	-3,62	-37.015	-12,18	-957	-1,00	39	0,04
2016	-3.525	-5,03	-5.951	-8,94	-8.230	-2,89	-17.840	-6,45	-882	-0,93	-1.701	-1,81
<b>2017</b>	<b>-1.697</b>	<b>-2,80</b>	<b>-7.588</b>	<b>-11,40</b>	<b>-7.253</b>	<b>-2,96</b>	<b>-39.169</b>	<b>-14,15</b>	<b>-958</b>	<b>-1,04</b>	<b>-3.066</b>	<b>-3,26</b>

### Variación intermensual.

En nuestra comunidad, como en el conjunto de España, el descenso del paro beneficia a todos los tramos de edad. El segmento poblacional de los más jóvenes aglutina un 5,08% de reducción y representa a 1.697 parados menos que en abril, aunque el descenso no es tan notorio entre los menores de 30 años como lo fue el pasado mes. En el tramo intermedio que aglutina a la mayor parte de la población activa se produce una reducción mensual del paro del 2,96%, equivalente a 7.253 personas desempleadas menos. En cuanto a los mayores de 55 años, con un 1,19% de descenso, constituyen este mes de mayo el grupo de población menos beneficiado por el decremento en las cifras del paro, tal y como se observa en la tabla 3.

### Variación interanual.

Con respecto al mismo periodo del año anterior, la población más beneficiada por el descenso del paro en términos absolutos, es la de quienes tienen entre 30 y 54 años (al corresponder este tramo de edad con la población activa más numerosa) con un 14,15% de reducción y 39.169 parados menos que en mayo de 2016. En los otros dos grupos de edad analizados, la variación anual presenta valores divergentes. La reducción porcentual en el segmento poblacional de los menores de 30 es de un 11,40% de decremento del desempleo y un total de 7.588 parados menos.

El grupo menos beneficiado, como viene siendo habitual durante el último año, es el correspondiente al tramo de edad más vulnerable y más cercano a la jubilación, es decir, el de los mayores de 55 años con un 3,26% de decremento, porcentaje equivalente a 3.066 personas desempleadas menos respecto al año anterior.

G3.EVOLUCIÓN DEL PARO REGISTRADO POR EDAD EN EL ÚLTIMO AÑO

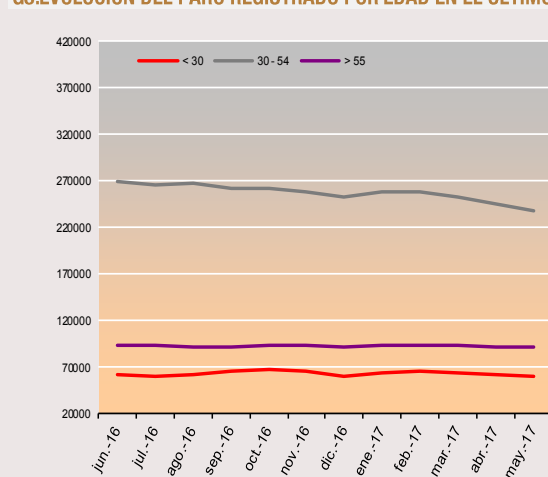

## 5. Actividad económica

Mayo 2017	Tabla 4. COMUNIDAD DE MADRID															
	INDUSTRIA				CONSTRUCCIÓN				SERVICIOS				SIN EMPLEO ANTERIOR			
	Variación mensual		Variación anual		Variación mensual		Variación anual		Variación mensual		Variación anual		Variación mensual		Variación anual	
	Absoluta	%	Absoluta	%	Absoluta	%	Absoluta	%	Absoluta	%	Absoluta	%	Absoluta	%	Absoluta	%
2013	-927	-1,99	1.228	2,77	-2061	-2,71	-1.410	-1,87	-5.157	-1,23	30.615	8,02	-116	-0,48	-20	-0,08
2014	-1.256	-2,95	-4.205	-9,23	-2259	-3,41	-10.037	-13,54	-10.839	-2,74	-27.448	-6,65	-435	-1,67	1.466	6,06
2015	-1.279	-3,53	-6.419	-15,52	-2017	-3,71	-11.764	-18,36	-12.224	-3,31	-28.094	-7,30	-302	-1,12	961	3,75
2016	-1.011	-3,22	-3.089	-9,21	-1917	-4,09	-6.549	-12,72	-8.933	-2,61	-14.523	-4,18	-538	-2,10	-1.016	-3,89
2017	-453	-1,72	-4.571	-15,02	-1384	-3,69	-8.776	-19,54	-7.805	-2,55	-35.065	-10,53	-102	-0,42	-1.017	-4,05

G.4. EVOLUCIÓN DEL PARO REGISTRADO. INDUSTRIA

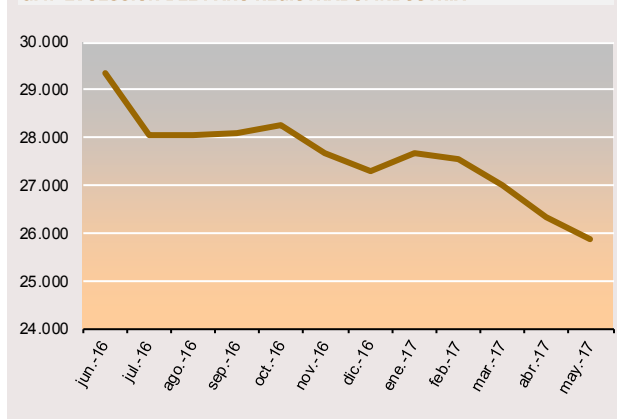

G.5. EVOLUCIÓN DEL PARO REGISTRADO. CONSTRUCCIÓN

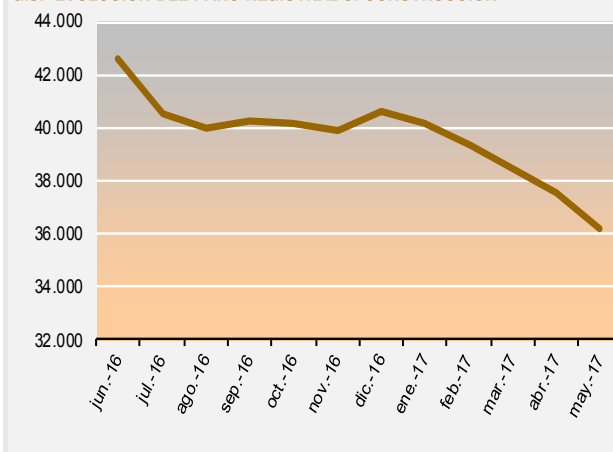

G.6. EVOLUCIÓN DEL PARO REGISTRADO. SERVICIOS

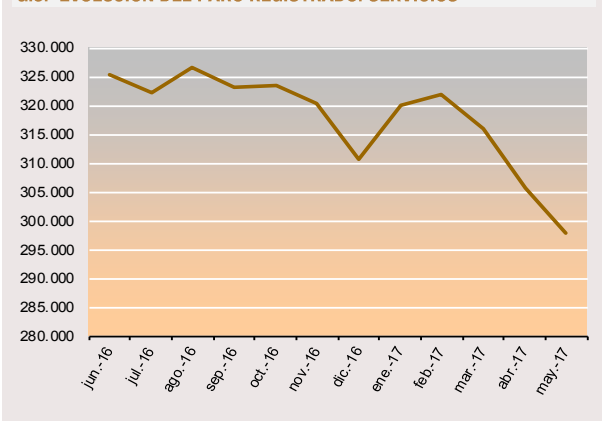

G.7. EVOLUCIÓN DEL PARO REGISTRADO. SIN EMPLEO ANTERIOR

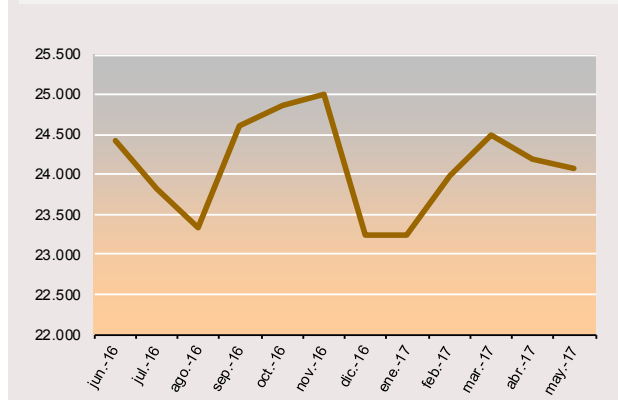

En el sector de la *Agricultura* se produce en abril un descenso del 4,40%, equivalente a 164 personas desempleadas menos que en el pasado mes.

En la *Construcción*, de nuevo se produce un descenso, esta vez del 3,69%, porcentaje que equivale a 1.384 parados menos respecto al mes de abril de este año. En cuanto a la *Industria* el paro también baja un 1,72%, cifra equivalente a 453 desempleados menos que en el mes anterior.

Con respecto al diversificado sector de los *Servicios* se produce un decremento del 2,55% y equivale a un total de 7.805 desempleados menos respecto al pasado mes. Es preciso destacar que los descensos del paro en la *Construcción* y en los *Servicios*, en principio ya no se benefician del periodo estacional vacacional de la semana santa y el consiguiente impulso que estas fechas generan en el crecimiento del empleo dentro del turismo cultural, la creación y mantenimiento de plazas hoteleras junto con el despliegue de la hostelería en nuestra comunidad, en este sentido destacamos que el mes de mayo en Madrid aglutina una serie de festividades vinculadas a las actividades culturales y recreativas que generan a su vez contrataciones temporales.

En cuanto a la variación anual se destacan los descensos del desempleo en el sector de la *Industria* con un 15% de decremento equivalente a 4.571 personas paradas menos, de las cuales 2.754 son hombres y 1.817 son mujeres. También disminuye el paro en la *Construcción*, con un 19,54% de reducción interanual, porcentaje equivalente a 8.776 personas desempleadas menos, de las cuales 7.898 pertenecen a la población masculina. Asimismo, el paro registrado también descendió en la *Agricultura* un 9,96%, equivalente a 394 desempleados menos respecto al mismo periodo de 2016.

**Con todo, el grueso más relevante en el decremento interanual del desempleo y en términos absolutos, es el del sector *Servicios* con un 10,53% de reducción, porcentaje que representa a 35.065 parados menos que en mayo del año anterior y significa que el paro ha descendido durante cuarenta y dos periodos consecutivos (variaciones interanuales) en este sector.**

## 6. Nivel formativo.

Los desempleados con un nivel de *Estudios Secundarios de Educación General* es el grupo más numeroso: 171.201 parados registrados al finalizar el mes de mayo de 2017, lo que representa el 44% del total de desempleados en la Comunidad de Madrid. En cuanto a los parados con *Estudios Primarios Completos*; 79.442, constituyen el segundo gran grupo con un 20% del total.

El descenso del paro intermensual beneficia especialmente a la población con *Estudios Secundarios de Educación general* donde el desempleo, que afecta más a la población femenina, desciende un 2,81%, cifra que representa a 4.944 desempleados menos que en el mes anterior, de los cuales 2.755 son hombres y 2.189 mujeres.

Con relación al año pasado, lo más destacable, tanto en términos absolutos como porcentuales, es, asimismo, el descenso del paro entre quienes se circunscriben en el conjunto de la población con *Estudios Secundarios de Educación General* que representan una reducción en el número de parados del 14,27%, cifra equivalente a 28.500 personas desempleadas menos respecto al mes de mayo de 2016, de las cuales 16.095 son hombres y 12.405 mujeres. Por otra parte, cabe resaltar el descenso del paro interanual entre aquellos con *Estudios Primarios* (tanto completos como incompletos) donde el desempleo disminuye en un total de 8.169 personas paradas menos, de las cuales 6.694 pertenecen a la población masculina.

**G 8. DISTRIBUCIÓN DEL PARO REGISTRADO POR NIVEL FORMATIVO ALCANZADO**

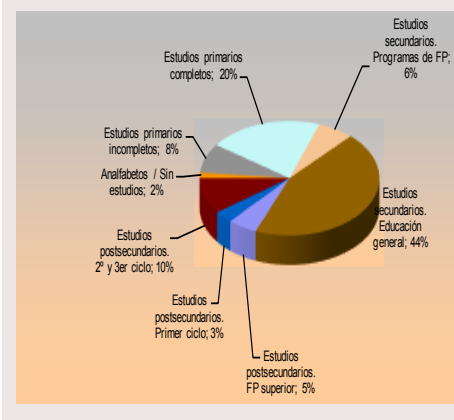

## 7. Ocupaciones

### Valores más destacados.

Por grandes grupos de ocupación, las que concentran un mayor número de demandas de empleo son las vinculadas a las denominadas *Ocupaciones Elementales* que, con 87.909 demandas representan un 22,70% del total.

Le sigue el grupo de los *Trabajadores de los Servicios de Restauración...* que con un total de 88.124 personas constituye el segundo gran grueso de parados que representa, asimismo, un 22,70%. A continuación los denominados *Empleados Administrativos y Contables* con 57.631 desempleados registrados y seguidamente los *Técnicos y Profesionales, Científicos e Intelectuales* con 47.256 demandas de empleo. Estos cuatro grupos representan más del 70% del total de las demandas de empleo (véase gráfico nº 9).

**Variación mensual.** Durante este mes el descenso del desempleo beneficia especialmente a las profesiones circunscritas al ámbito de los *Trabajadores de los Servicios de Restauración...* con un decremento del 2,36%, fundamentalmente del paro femenino ya que de los 2.126 parados menos respecto al pasado mes de abril, 1.270 corresponden a mujeres demandantes.

Asimismo, es destacable el descenso del paro que se produce, por un lado entre los demandantes adscritos a las denominadas *Ocupaciones Elementales* con un decremento del 2,132% que equivale a 1.916 desempleados menos así como a los *Artesanos y trabajadores cualificados de las industrias...* con un 4,53% de reducción que equivale a 2.107 demandas de empleo.

**Variación anual.** El paro se reduce en todos y cada uno de los grandes grupos profesionales incluidas las denominadas *Ocupaciones Elementales* y las *Ocupaciones Militares*. Se destacan como descensos más significativos las demandas vinculadas a los *Artesanos y trabajadores cualificados de las industrias...* con un 21,27% de decremento, equivalente a 12.002 demandas menos que en el mismo periodo del año anterior, esencialmente entre la población masculina. En el resto de los grupos ocupacionales cabe también resaltar la disminución de demandas de empleo entre los *Operadores e Instaladores...* con un 19,18% de reducción anual; porcentaje que corresponde a 3.988 demandantes de empleo menos que en el mismo periodo de 2016. Aún más destacables resultan los descensos del paro entre los *Trabajadores de los Servicios de Restauración...* y también entre las *Ocupaciones Elementales*, cuyos porcentajes de reducción en las correspondientes demandas de empleo con relación al mismo periodo de 2016 son del 9,14% y del 8,84% en cada caso y equivalen, respectivamente, a 8.861 y 8.530 parados menos que en el mes de mayo del pasado año.

**G 9. DISTRIBUCIÓN DEL PARO REGISTRADO POR GRANDES GRUPOS DE OCUPACIÓN**

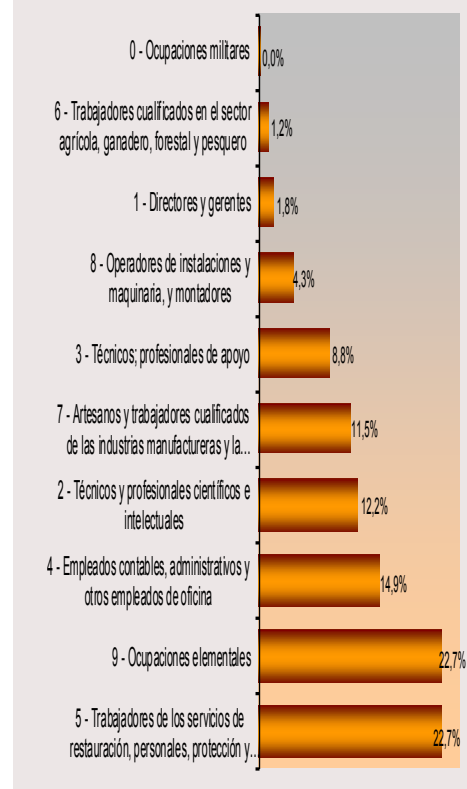



## 8. Tiempo de Permanencia en el desempleo.

**Variación mensual.** Destaca, en primer lugar, el descenso del número de personas desempleadas durante un periodo igual o inferior a tres meses, con un decremento del 7,18%, equivalente a 8.094 personas paradas menos en relación al mes anterior. Por otra parte, cabe señalar el aumento del paro en el tramo de permanencia que transcurre entre seis y doce meses con un incremento del 2,03% equivalente a 1.248 desempleados más. También cabe destacar el decremento entre la población cuyo tramo de permanencia en el paro transcurre entre uno y dos años con un descenso del 1,80%, porcentaje equivalente a 1.080 desempleados menos que en abril.

Asimismo, dentro del subtotal del *Paro de Larga Duración*, se produce una reducción del 1,43% que equivale a 2.385 desempleados registrados menos que en el mes anterior.

**Variación interanual.** El paro desciende significativamente en los seis primeros tramos de permanencia en el registro de desempleados: por menos de tres meses con un 4,81% de reducción, porcentaje equivalente a 5.285 parados menos. También desciende el desempleo en el segmento temporal que va de tres a seis meses en esta situación social de riesgo, donde se produce un decremento del 9,48%, cifra que representa a 5.794 personas desempleadas menos que en mayo de 2016. Disminuyen, asimismo, los desempleados dentro del tiempo de permanencia en el paro comprendido entre seis y doce meses donde se produce otro descenso relevante: un 17,23% que equivale a 13.044 desempleados menos respecto al mismo periodo de 2016. Como dato significativo, destacar que descienden las cifras de quienes permanecían en el paro entre uno y dos años, con un decremento del 15,80%, porcentaje que corresponde a 11.078 desempleados menos que en mayo del pasado año. En cuanto al conjunto de los denominados *Parados de Larga Duración*, es decir, aquellos con permanencia igual o superior a un año en el desempleo, se aprecia una reducción notoria sobre todo dentro de la población masculina, con un descenso de 13.398 hombres desempleados y 12.302 mujeres desempleadas menos, cifras de decremento equivalentes a un 17,30% y un 10,87% respectivamente y en relación al mismo periodo del año anterior. Juntas suman una disminución del 13,48% equivalente a 25.700 personas paradas menos -entre las que permanecían desempleadas- durante un tiempo superior a un año y con respecto al mes de mayo de 2016.

**G 10. PORCENTAJE DE PARO REGISTRADO POR PERMANENCIA EN EL DESEMPLEO**

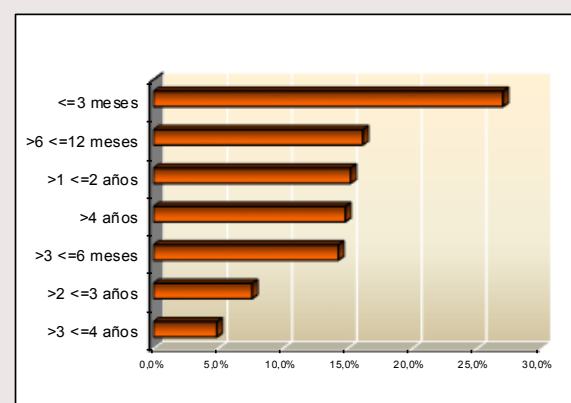

## 9. Comunidades autónomas

CC.AA	TOTAL AMBOS SEXOS	VARIACIONES			
		MES ANTERIOR		AÑO ANTERIOR	
		ABS.	REL.	ABS.	REL.
<b>may-17</b>					
Andalucía	829.087	-23.095	-2,71	-115.953	-12,27
Aragón	68.762	-4.760	-6,47	-14.324	-17,24
Asturias	79.353	-2.093	-2,57	-7.183	-8,30
Baleares	41.429	-6.865	-14,22	-8.557	-17,12
Canarias	222.749	-2.953	-1,31	-17.318	-7,21
Cantabria	41.321	-1.361	-3,19	-3.855	-8,53
Castilla la Mancha	188.183	-8.013	-4,08	-13.315	-6,61
Castilla-León	165.272	-5.775	-3,38	-20.007	-10,80
Cataluña	409.490	-16.261	-3,82	-60.715	-12,91
Comun.Valenciana	402.019	-9.898	-2,40	-48.711	-10,81
Extremadura	108.559	-5.745	-5,03	-15.034	-12,16
Galicia	199.638	-4.991	-2,44	-20.826	-9,45
Madrid	<b>387.543</b>	<b>-9.908</b>	<b>-2,49</b>	<b>-49.823</b>	<b>-11,39</b>
Murcia	105.006	-5.118	-4,65	-13.882	-11,68
Navarra	36.773	-1.602	-4,17	-4.402	-10,69
País Vasco	134.236	-2.772	-2,02	-13.777	-9,31
Rioja, La	17.247	-889	-4,90	-2.261	-11,59
Ceuta	12.798	295	2,36	-404	-3,06
Melilla	11.663	-104	-0,88	72	0,62
<b>TOTAL NACIONAL</b>	<b>3.461.128</b>	<b>-111.908</b>	<b>-3,13</b>	<b>-430.275</b>	<b>-11,06</b>

### Variación mensual.

Durante este mes de mayo el paro desciende en todas las Comunidades salvo en la ciudad autonómica de Ceuta. Nuestra comunidad se sitúa en una posición algo menos ventajosa que la media nacional en la variación mensual del paro. En términos absolutos, las regiones más beneficiadas por la reducción del desempleo respecto al mes anterior son Baleares, Aragón y Extremadura por este orden. En términos absolutos las comunidades más favorecidas son Andalucía, Cataluña y Madrid.

**Variación interanual.** Disminuye el paro en todas las comunidades autónomas con la excepción de Melilla. Madrid, con un 11,39% de descenso supera ligeramente la media nacional de decremento que está en un 11,06% respecto al mismo periodo del año anterior.

El *ranking* varía si tenemos en cuenta el porcentaje relativo a la población o bien los valores absolutos. En el primer caso, Aragón, Baleares y Cataluña encabezan la lista del decremento anual del paro, situándose estas regiones positivamente por encima del porcentaje de reducción del conjunto nacional. Respecto a los resultados absolutos, Andalucía, Cataluña, Madrid y la Comunidad Valenciana, por este orden y al igual que en la variación interanual de abril, concentran las mejores cifras en el descenso del paro con relación al mismo periodo del año anterior (mayo de 2016).

## DATOS MÁS RELEVANTES DEL PARO REGISTRADO – MAYO 2016

PARO REGISTRADO	MADRID						
	Mes actual			VARIACIÓN MENSUAL		VARIACIÓN ANUAL	
	Hombres	Mujeres	Total	Absoluta	%	Absoluta	%
<b>Paro registrado</b>	<b>168.236</b>	<b>219.307</b>	<b>387.543</b>	<b>-9.908</b>	<b>-2,49</b>	<b>-49.823</b>	<b>-11,39</b>
<b>Grupos de edad</b>							
< 30 años	28.442	30.549	58.991	-1.697	-2,80	-7.588	-11,40
30-54 años	98.817	138.754	237.571	-7.253	-2,96	-39.169	-14,15
> 55 años	40.977	50.004	90.981	-958	-1,04	-3.066	-3,26
<b>Nivel formativo alcanzado</b>							
Analfabetos / Sin est.	2.777	3.431	6.208	-180	-2,82	-753	-10,82
'Est. primarios incompletos'	15.560	16.398	31.958	-937	-2,85	-4.139	-11,47
'Est. primarios completos'	37.746	41.696	79.442	-1.396	-1,73	-4.030	-4,83
Est. Sec.. FP	8.817	16.248	25.065	-961	-3,69	-3.508	-12,28
Est. Sec. Educ.general	76.587	94.614	171.201	-4.944	-2,81	-28.500	-14,27
Est. Postsec.FP superior	7.822	12.659	20.481	-732	-3,45	-3.199	-13,51
Est. Postsec. 1º ciclo	4.178	9.057	13.235	-382	-2,81	-2.654	-16,70
Est. Postsec. 2º y 3er ciclo'	14.529	24.737	39.266	-491	-1,24	-2.857	-6,78
Otros Est. Postsecundarios (*)	220	467	687	115	20,10	-183	-21,03
<b>Actividad económica</b>							
Agricultura	2.347	1.214	3.561	-164	-4,40	-394	-9,96
Industria	13.679	12.185	25.864	-453	-1,72	-4.571	-15,02
Construcción	30.518	5.627	36.145	-1.384	-3,69	-8.776	-19,54
Servicios	112.939	184.950	297.889	-7.805	-2,55	-35.065	-10,53
Sin empleo anterior	8.753	15.331	24.084	-102	-0,42	-1.017	-4,05
<b>Grandes grupos de ocupación</b>							
0. Ocupaciones milit.	51	17	68	-11	-13,92	-34	-33,33
1. Direct. Gerentes	4.623	2.208	6.831	-135	-1,94	-614	-8,25
2. Técnicos prof. Cient.	19.261	27.995	47.256	-442	-0,93	-5.038	-9,63
3. Téc. Prof. Apoyo	17.793	16.187	33.980	-854	-2,45	-4.915	-12,64
4. Empleados admin.	12.030	45.601	57.631	-1.648	-2,78	-5.156	-8,21
5. Trab. serv. rest. ...	25.574	62.550	88.124	-2.126	-2,36	-8.861	-9,14
6. Trab. cualif. agric.	3.369	1.132	4.501	-121	-2,62	-685	-13,21
7. Artesan. trab ind.	41.451	2.984	44.435	-2.107	-4,53	-12.002	-21,27
8. Operad. Instalad.	13.433	3.375	16.808	-548	-3,16	-3.988	-19,18
9. Ocup. Element.	30.651	57.258	87.909	-1.916	-2,13	-8.530	-8,84
<b>Permanencia en el desempleo</b>							
<=3 meses	51.245	53.351	104.596	-8.094	-7,18	-5.285	-4,81
>3 <=6 meses	25.735	29.580	55.315	-677	-1,21	-5.794	-9,48
>6 <=12 meses	27.204	35.468	62.672	1.248	2,03	-13.044	-17,23
>1 <=2 años	24.139	34.890	59.029	-1.080	-1,80	-11.078	-15,80
>2 <=3 años	11.058	18.475	29.533	-297	-1,00	-6.410	-17,83
>3 <=4 años	7.087	11.888	18.975	-563	-2,88	-6.697	-26,09
>4 años	21.768	35.655	57.423	-445	-0,77	-1.515	-2,57

(\*) Desde noviembre de 2015. Incluyen sólo Titulac. Univ. No homologadas y Estudios oficiales de Especialización Profesional

## Claves del mes

- ✓ **Madrid mantiene su liderazgo en contratación estable, con una diferencia de siete puntos superior a la media nacional.**
- ✓ **Los contratos registrados en la Comunidad de Madrid durante este mes de mayo han sido 218.694 nuevos contratos.**
- ✓ **El número de contratos indefinidos firmados en mayo ascendió a 34.105 lo que representa el 15,5% del total de los realizados en este periodo en la Comunidad. Este porcentaje supone siete puntos por encima de la media nacional (8,2) y se sitúa muy por encima de otras comunidades.**
- ✓ **Desde principio del año se han registrado 976.679 contratos, de los que 175.002 son indefinidos.**

### Sexo y modalidades de contratación

En mayo, la contratación en Madrid, ha experimentado un significativo aumento, que se cifra en 35.306 contratos más que el mes anterior. Este hecho, también se ha registrado en el total nacional.

En cuanto a la distribución de contratos entre hombres y mujeres, se observa un ligero predominio de la contratación masculina con el 54% frente al 46% de contratos alcanzado en el grupo de mujeres.

Del total de **contratos indefinidos** realizados, la modalidad de *Indefinido ordinario*, es la más frecuente. Su distribución en porcentajes relativos, señala un predominio de la contratación masculina cuando se realiza a tiempo completo, con el 61% de contratos, frente al 39% de contratación femenina. Mientras que a tiempo parcial, favorece la contratación femenina con el 60% respecto al 40% que obtiene el grupo masculino.

La modalidad de contrato *Indefinido fomento de empleo*, favorece la contratación masculina con el 58%, frente al 42% de contratación femenina, cuando se realiza a tiempo completo. A tiempo parcial, predomina la contratación femenina con el 60%, frente al 41% de contratación masculina.

Los contratos *transformados en indefinidos*, mantienen la tendencia habitual de favorecer la contratación masculina cuando se realizan a tiempo completo (58%), mientras que cuando se celebran a tiempo parcial promueve la contratación de mujeres que alcanza el 67% de contratos.

En cuanto a la edad, las transformaciones en indefinidos fomentan la contratación de personas entre 30-44 años.

La modalidad de contratación a *Fijo discontinuo*, favorece de nuevo este mes la contratación femenina con el 61%, frente al 50% de contratos realizado en el grupo de hombres.

En relación al **tipo de jornada**, las contrataciones efectuadas a tiempo parcial, se dirigen mayoritariamente al colectivo de mujeres. También hay que señalar que los contratos de

interinidad, reflejan que la mujer es el principal destinatario de esta modalidad respecto al grupo de hombres.

En cuanto a la **contratación temporal**, la modalidad más frecuente y habitual se refiere al contrato de *Obra o servicio*, que a tiempo completo presenta una distribución del 65% de contratación masculina frente al 34% de contratación femenina. En la modalidad a tiempo parcial, favorece la contratación femenina con el 54% de contratos, frente al 46% de contratación masculina.

En la modalidad *Eventual por circunstancias de la producción*, a tiempo completo, predomina la contratación masculina con el 62%, respecto a la femenina con el 38% de contratos, mientras que a tiempo parcial se invierte esta tendencia, predominando la contratación femenina que alcanza el 53% frente al 47% de contratos en el grupo de hombres (ver Tabla 1 de Anexo contratos).

Sexo	Mayo 17'	TOTAL Contratación
Hombre	118.757	218.694
Mujer	99.937	

### DISTRIBUCION POR TIPO DE CONTRATO. Mayo 2017

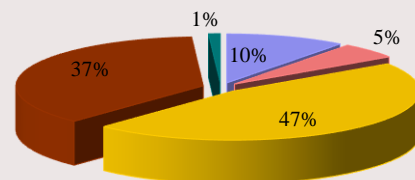

■ Indefinido tiempo completo ■ Indefinido tiempo parcial  
■ Temporal tiempo completo ■ Temporal tiempo parcial  
■ Formativos

## Nivel formativo alcanzado

De la mayor parte de los contratos realizados (casi la mitad), se concentran en personas con una cualificación académica de E.S.O. ó estudios equivalentes, seguida de enseñanzas universitarias y de las enseñanzas secundarias no obligatorias (Bachillerato y Formación Profesional). (Ver tabla 6 de anexo contratos)

El nivel formativo cuyo porcentaje de contratación estable es más elevado, es el universitario (25,5%), y en menor medida, en todos aquellos en los que el trabajador posee cierta especialización.

## Edad

El mayor volumen de contratos del mes de mayo se sigue efectuando en el grupo de personas comprendidas entre 20 y 34 años.

La contratación estable se desplaza, sin embargo, hacia una mayor edad, la comprendida en el intervalo entre los 25 y 39 años.

Edad	Contratación Indefinida	Contratación Temporal
< 25 años	4.825	40.978
25-29 años	6.672	32.443
30-44 años	15.193	71.726
45-54 años	5.522	29.636
> 55 años	1.893	9.806

El grupo de jóvenes (16-29 años) tiene un mayor protagonismo en el sector servicios que en las demás actividades, el grupo de edad intermedia cobra el mayor protagonismo en el sector de la construcción y a edades más altas son más relevantes en la industria. (ver Tabla 5 de Anexo contratos)

## Ocupación

Se mantiene la tendencia habitual de los grandes grupos de ocupación con mayor volumen de contratación, con escasa variación, que en este mes de mayo han sido:

Grandes Grupos de Ocupación	Abs.	%
Trabajadores de servicios de restauración y comercio	53.959	24,67
Trabajadores no cualificados en servicios (excepto transportes)	28.030	12,82
Peones de agricultura, pesca, constr., ind.Manufact y transport	23.438	10,72
Técnicos y profesionales de apoyo	21.976	10,05

Las ocupaciones que en términos relativos presentan más contratación estable, corresponden a:

*Directores y gerentes* con el 60%, %, *Ocupaciones militares y Conductores y Operadores de maquinaria móvil* con el 29 cada una, *Empleados de oficina que no atienden al público y Otros técnicos profesionales científicos e intelectuales* con el 22% cada una, *Trabajadores no cualificados en servicios (excepto transporte)* y *Trabajadores cualificados de industrias manufactureras, excepto operadores de instalaciones y máquinas* con el 18% cada una, *Empleados de oficina que atienden al público* con el 17%, *Trabajadores cualificados de sectores agrícolas, ganadero, forestal y pesquero* con el 15%, *Técnicos y profesionales de apoyo* con el 21%, *Trabajadores de servicios de restauración y comercio* con el 14%, *Trabajadores cualificados de construcción excepto operadores de máquinas* con el 12%, *Técnicos y profesionales científicos e intelectuales de la salud y la enseñanza* y con el 11%, *Trabajadores de servicios de salud y cuidados de las personas* con el 10%, *Operadores de instalaciones y maquinaria fijas y montadores* con el 8% *Trabajadores de servicios de protección, seguridad* con el 7% (Ver 3 anexo contratos).

## Actividad económica

El sector Servicios sigue siendo el que mayor volumen de contrataciones registra en mayo (comportamiento que responde a la estructura económica madrileña), seguida de Construcción y el sector de Industria, mientras que Agricultura obtiene el menor peso representativo como se indica en los valores de la tabla:

Sector Económico	Contratación %
Agricultura	0,44
Industria	5,44
Construcción	6,44
Servicios	87,71

Respecto a la calidad y estabilidad en el empleo, el sector de Servicios se sitúa en primer lugar con el 16%, seguido de Industria y Construcción con el 14% y 13% respectivamente.

Las actividades con mayor nivel de contratación, corresponden a *Hostelería* con el 19%, *Actividades administrativas y servicios auxiliares* 17%, seguidas de *Comercio* con el 12%.

## DISTRIBUCION DE SECTORES ECONOMICOS POR TIPO DE CONTRATO. Mayo 2017

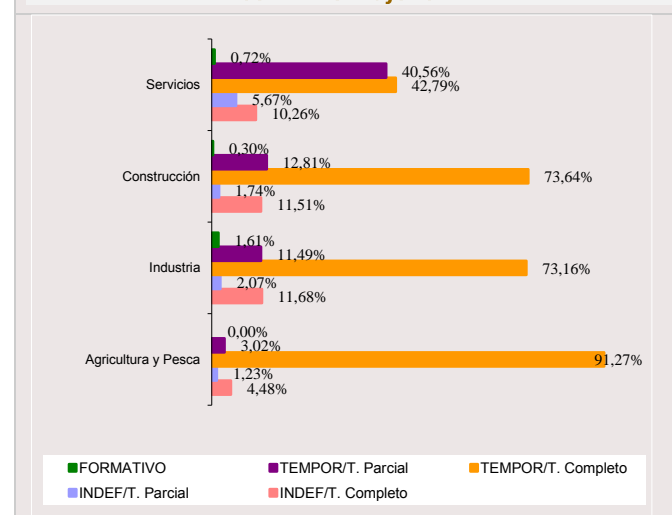

Por otro lado, algunas secciones con menor representación en el volumen total de la contratación han sido, sin embargo, las que han promovido en cifras relativas un mayor porcentaje de contratación indefinida y, por tanto, han generado más empleo estable. Son las siguientes:

*Actividades Inmobiliarias* con el 58%, *Suministro de energía eléctrica, gas, agua, vapor y aire acondicionado* con el 52%, *Actividades financieras y de seguros* con el 34%, *Comercio al por mayor y al por menor reparación de vehículos de motor y motocicletas* e *Industrias extractivas* con el 25% cada una, *Actividades profesionales científicas y técnicas* con el 20%, *Transporte y almacenamiento* con el 19%, *Información y comunicaciones* con el 16%, *Hostelería* con el 15%, *Industrias Manufactureras* con el 14%, *Actividades sanitarias y servicios sociales* con el 10%, *Educación* con el 9% *Actividades administrativas y servicios auxiliares* con el 7%. ((Ver tabla 2 de anexo).

### Duración de la contratación temporal

Del total de contratos temporales realizados este mes el 37% son de duración indeterminada, lo que encuentra su correspondencia con los contratos efectuados en la modalidad de obra o servicio que por su propia naturaleza no permite especificar el tipo de duración en la mayoría de los casos.

Asimismo, la mitad de la contratación generada equivalente al 52%, recae en contratos con una duración inferior a tres meses, mientras que el 11% restante se corresponde con una duración superior a tres meses (ver tabla 4 de anexos contratos).

Indeterminado	< 3 meses	> 3 meses	Total
67.781	95.640	21.168	184.589

### Comunidades Autónomas

Del volumen de la contratación nacional, las comunidades que registran el mayor número de contratos corresponden a Andalucía con el 23% de contratos, seguida de Cataluña y Madrid con el 15% y 11% respectivamente y la Comunidad Valenciana con el 9%. Sin embargo, entre estas cuatro autonomías hay que destacar que Andalucía y la Comunidad Valenciana con el 10% cada una, son las comunidades autónomas que menor nivel de contratación indefinida presentan. Mientras que Cataluña y Madrid con el 21% y 20% respectivamente, son las autonomías que más empleo estable generan. Respecto al peso de la contratación indefinida en cada comunidad, Madrid obtiene el porcentaje más elevado de España, y se sitúa a la cabeza de todas con el 15,5%, por tanto, siete puntos superior a la media nacional, que se sitúa en 8,2%, confirmando su liderazgo en materia de contratación estable.

En mayo, la evolución de la contratación a nivel nacional, ha experimentado un significativo ascenso que se cifra en torno a 423.093 contratos más que el mes anterior.

(Ver tabla 7 de Anexo contratos).

### Contratación a extranjeros

La contratación realizada a trabajadores extranjeros, representa el 18% de los contratos firmados en la Comunidad de Madrid, lo que supone que uno de cada seis contratos ha correspondido a este grupo. Según zonas geográficas, la contratación, se ha efectuado mayoritariamente a personas procedentes del Espacio Económico Europeo con el 32%, seguida de América del Sur con el 29% y en tercer lugar de las personas originarias de África Septentrional con el 7%. En relación al sexo, la contratación masculina obtiene un mayor predominio sobre la femenina con el 55% de contratos frente al 45% del grupo de mujeres. En cuanto a las edades, el 50% de los extranjeros empleados tiene entre 30 y 44 años, seguido de los menores de 30 años (Tabla 8 de Anexo contratos).

Por sectores productivos, la mayoría de los contratos suscritos se han generado en el sector Servicios con el 82%, seguido de Construcción con el 13%, Industria con el 5% y Agricultura y Pesca con el 1%. Hay que indicar que en cada uno de los sectores económicos, los porcentajes más altos de contratación siguen teniendo como principal protagonista a personas del Espacio Económico Europeo, seguida de América del Sur. (ver Tabla 8 de anexos contratos).

SEXO		
Hombre	Mujer	Total
21.874	17.556	39.430

SECTORES				
Agricultura	Industria	Construcción	Servicios	Total
331	1.796	4.995	32.308	39.430

## RASGOS MÁS RELEVANTES DE LA CONTRATACION REGISTRADA

CONTRATACION	MADRID						
	Mes actual			INDEFINIDOS		TEMPORALES	
	Hombres	Mujeres	Total	Absoluta	%	Absoluta	%
<b>Grupos de edad</b>	<b>118.757</b>	<b>99.937</b>	<b>218.694</b>	<b>34.105</b>	<b>100</b>	<b>184.589</b>	<b>100</b>
< 25 años	22.645	23.158	45.803	4.825	14,15	40.978	22,20
25-29 años	19.897	19.218	39.115	6.672	19,56	32.443	17,58
30-44 años	49.371	37.548	86.919	15.193	44,55	71.726	38,86
45-54 años	19.978	15.180	35.158	5.522	16,19	29.636	16,06
> 55 años	6.866	4.833	11.699	1.893	5,55	9.806	5,31
<b>Actividad económica</b>	<b>118.757</b>	<b>99.937</b>	<b>218.694</b>	<b>34.105</b>	<b>100</b>	<b>184.589</b>	<b>100</b>
Agricultura	748	145	893	51	0,15	842	0,46
Industria	8.528	3.365	11.893	1.635	4,79	10.258	5,56
Construcción	12.874	1.220	14.094	1.867	5,47	12.227	6,62
Servicios	96.607	95.207	191.814	30.552	89,58	161.262	87,36
<b>Nivel formativo alcanzado</b>	<b>118.757</b>	<b>99.937</b>	<b>218.694</b>	<b>34.105</b>	<b>100</b>	<b>184.589</b>	<b>100</b>
Sin estudios	5.936	3.951	9.887	999	2,93	8.888	4,82
Estudios primarios	24.886	16.222	41.108	6.631	19,44	34.477	18,68
Certificado de escolar. o equiv.	5.181	2.732	7.913	804	2,36	7.109	3,85
F.P.1 o Equivalente	99	102	201	53	0,16	148	0,08
Graduado Escolar o Equiv.	25.830	18.407	44.237	6.428	18,85	37.809	20,48
F.P.2 o Equivalente	12.426	10.730	23.156	2.963	8,69	20.193	10,94
E.S.O. o Equivalente	30.502	29.931	60.433	7.192	21,09	53.241	28,84
Título Univers. de Grado Medio	9.701	11.276	20.977	6.129	17,97	14.848	8,04
Título Univers. de Grado Medio	4.130	5.199	9.329	1.854	5,44	7.475	4,05
Desconocido	66	1.387	1.453	1.052	3,08	401	0,22
<b>Grandes grupos de ocupación*</b>	<b>118.757</b>	<b>99.937</b>	<b>218.694</b>	<b>34.105</b>	<b>100</b>	<b>184.589</b>	<b>100</b>
Ocupaciones militares	1	6	7	2	0,01	5	0,00
Dirección de las empresas y de*	766	447	1.213	724	2,12	489	0,26
Técnicos y profesionales cient.*	11.435	11.670	23.105	4.367	12,80	18.738	10,15
Técnicos y profesionales de*	13.480	8.496	21.976	4.071	11,94	17.905	9,70
Empleados de tipo administrativo	9.373	15.416	24.789	4.788	14,04	20.001	10,84
Trabajadores de los servicios de*	33.048	37.700	70.748	9.311	27,30	61.437	33,28
Trabajadores cualificados en*	356	54	410	62	0,18	348	0,19
Artesanos y trabajadores*	13.498	900	14.398	2.119	6,21	12.279	6,65
Operadores de instalaciones y*	9.419	1.161	10.580	2.261	6,63	8.319	4,51
Ocupaciones elementales	27.381	24.087	51.468	6.400	18,77	45.068	24,42

\* Notas aclaratorias.

*Dirección de empresas y administraciones públicas**Técnicos y profesionales científicos e intelectuales.**Técnicos y profesionales de apoyo.**Trabajadores de los servicios de restauración, personales, protección y comercio.**Trabajadores cualificados en la agricultura y en la pesca.**Artesanos y trabajadores cualificados de industrias manufactureras, construcción, minería, excepto operadores de instalaciones y maquinaria .**Operadores de instalaciones y maquinaria y montadores.*

Tabla 1. COMUNIDADES AUTÓNOMAS MAYO 2017

COMUNIDADES AUTÓNOMAS	PARO REGISTRADO	VARIACIÓN MENSUAL		VARIACIÓN ANUAL	
		Absoluta	%	Absoluta	%
<b>AMBOS SEXOS</b>					
Andalucía	829.087	-23.095	-2,71	-115.953	-12,27
Aragón	68.762	-4.760	-6,47	-14.324	-17,24
Asturias	79.353	-2.093	-2,57	-7.183	-8,30
Baleares	41.429	-6.865	-14,22	-8.557	-17,12
Canarias	222.749	-2.953	-1,31	-17.318	-7,21
Cantabria	41.321	-1.361	-3,19	-3.855	-8,53
Castilla la Mancha	188.183	-8.013	-4,08	-13.315	-6,61
Castilla-León	165.272	-5.775	-3,38	-20.007	-10,80
Cataluña	409.490	-16.261	-3,82	-60.715	-12,91
Comun.Valenciana	402.019	-9.898	-2,40	-48.711	-10,81
Extremadura	108.559	-5.745	-5,03	-15.034	-12,16
Galicia	199.638	-4.991	-2,44	-20.826	-9,45
Madrid	387.543	-9.908	-2,49	-49.823	-11,39
Murcia	105.006	-5.118	-4,65	-13.882	-11,68
Navarra	36.773	-1.602	-4,17	-4.402	-10,69
País Vasco	134.236	-2.772	-2,02	-13.777	-9,31
Rioja, La	17.247	-889	-4,90	-2.261	-11,59
Ceuta	12.798	295	2,36	-404	-3,06
Melilla	11.663	-104	-0,88	72	0,62
Total Nacional	3.461.128	-111.908	-3,13	-430.275	-11,06
<b>HOMBRES</b>					
Andalucía	354.548	-15.349	-4,15	-70.582	-16,60
Aragón	27.784	-2.943	-9,58	-8.343	-23,09
Asturias	35.404	-1.187	-3,24	-4.328	-10,89
Baleares	18.261	-2.452	-11,84	-4.499	-19,77
Canarias	98.972	-2.547	-2,51	-11.183	-10,15
Cantabria	19.178	-1.007	-4,99	-2.748	-12,53
Castilla la Mancha	72.385	-5.196	-6,70	-10.075	-12,22
Castilla-León	71.094	-3.645	-4,88	-10.917	-13,31
Cataluña	180.421	-10.476	-5,49	-35.463	-16,43
Comun.Valenciana	166.539	-6.052	-3,51	-30.290	-15,39
Extremadura	43.507	-3.243	-6,94	-8.579	-16,47
Galicia	88.000	-2.807	-3,09	-12.142	-12,12
Madrid	168.236	-5.846	-3,36	-28.618	-14,54
Murcia	42.146	-2.279	-5,13	-7.630	-15,33
Navarra	15.413	-956	-5,84	-2.671	-14,77
País Vasco	59.581	-1.468	-2,40	-8.342	-12,28
Rioja, La	7.082	-736	-9,41	-1.173	-14,21
Ceuta	5.418	174	3,32	-205	-3,65
Melilla	4.708	-88	-1,83	-113	-2,34
Total Nacional	1.478.677	-68.103	-4,40	-257.901	-14,85
<b>MUJERES</b>					
Andalucía	474.539	-7.746	-1,61	-45.371	-8,73
Aragón	40.978	-1.817	-4,25	-5.981	-12,74
Asturias	43.949	-906	-2,02	-2.855	-6,10
Baleares	23.168	-4.413	-16,00	-4.058	-14,90
Canarias	123.777	-406	-0,33	-6.135	-4,72
Cantabria	22.143	-354	-1,57	-1.107	-4,76
Castilla la Mancha	115.798	-2.817	-2,37	-3.240	-2,72
Castilla-León	94.178	-2.130	-2,21	-9.090	-8,80
Cataluña	229.069	-5.785	-2,46	-25.252	-9,93
Comun.Valenciana	235.480	-3.846	-1,61	-18.421	-7,26
Extremadura	65.052	-2.502	-3,70	-6.455	-9,03
Galicia	111.638	-2.184	-1,92	-8.684	-7,22
Madrid	219.307	-4.062	-1,82	-21.205	-8,82
Murcia	62.860	-2.839	-4,32	-6.252	-9,05
Navarra	21.360	-646	-2,94	-1.731	-7,50
País Vasco	74.655	-1.304	-1,72	-5.435	-6,79
Rioja, La	10.165	-153	-1,48	-1.088	-9,67
Ceuta	7.380	121	1,67	-199	-2,63
Melilla	6.955	-16	-0,23	185	2,73
Total Nacional	1.982.451	-43.805	-2,16	-172.374	-8,00

TABLA 2. SEXO por edad, nivel formativo, acti. económica, ocupación y tiempo de inscripción.

VARIABLES	MES ACTUAL			VARIACIÓN MENSUAL						VARIACIÓN ANUAL						
	H	M	T	Absoluta			%			Absoluta			%			
				H	M	T	H	M	T	H	M	T	H	M	T	
<b>EDAD</b>																
16 - 19	3.945	2.925	6.870	61	45	106	1,57	1,56	1,57	-141	-83	-224	-3,45	-2,76	-3,16	
20 - 24	10.677	10.212	20.889	-448	-322	-770	-4,03	-3,06	-3,56	-1.909	-1.566	-3.475	-15,17	-13,30	-14,26	
16-24	14.622	13.137	27.759	-387	-277	-664	-2,58	-2,07	-2,34	-2.050	-1.649	-3.699	-12,30	-11,15	-11,76	
25 - 29	13.820	17.412	31.232	-707	-326	-1.033	-4,87	-1,84	-3,20	-2.214	-1.675	-3.889	-13,81	-8,78	-11,07	
16-29	28.442	30.549	58.991	-1.094	-603	-1.697	-3,70	-1,94	-2,80	-4.264	-3.324	-7.588	-13,04	-9,81	-11,40	
30 - 34	15.114	22.065	37.179	-858	-542	-1.400	-5,37	-2,40	-3,63	-3.439	-2.833	-6.272	-18,54	-11,38	-14,43	
35 - 39	18.394	27.636	46.030	-832	-659	-1.491	-4,33	-2,33	-3,14	-4.779	-4.406	-9.185	-20,62	-13,75	-16,63	
40 - 44	20.525	30.372	50.897	-916	-698	-1.614	-4,27	-2,25	-3,07	-4.727	-4.118	-8.845	-18,72	-11,94	-14,81	
45 - 49	22.587	30.270	52.857	-863	-605	-1.468	-3,68	-1,96	-2,70	-5.066	-3.686	-8.752	-18,32	-10,86	-14,21	
50 - 54	22.197	28.411	50.608	-731	-549	-1.280	-3,19	-1,90	-2,47	-3.954	-2.161	-6.115	-15,12	-7,07	-10,78	
55 - 59	23.957	28.300	52.257	-533	-408	-941	-2,18	-1,42	-1,77	-2.638	-1.389	-4.027	-9,92	-4,68	-7,15	
> 60 años	17.020	21.704	38.724	-19	2	-17	-0,11	0,01	-0,04	249	712	961	1,48	3,39	2,54	
60-64	40.977	50.004	90.981	-552	-406	-958	-1,33	-0,81	-1,04	-2.389	-677	-3.066	-5,51	-1,34	-3,26	
<b>NIVEL FORMATIVO</b>																
Analfabetos / Sin est.	2.777	3.431	6.208	-125	-55	-180	-4,31	-1,58	-2,82	-538	-215	-753	-16,23	-5,90	-10,82	
'Est. primarios'	15.560	16.398	31.958	-694	-243	-937	-4,27	-1,46	-2,85	-2.944	-1.195	-4.139	-15,91	-6,79	-11,47	
'Est. primarios completos'	37.746	41.696	79.442	-1.013	-383	-1.396	-2,61	-0,91	-1,73	-3.750	-280	-4.030	-9,04	-0,67	-4,83	
Est. Sec.. FP	8.817	16.248	25.065	-516	-445	-961	-5,53	-2,67	-3,69	-1.785	-1.723	-3.508	-16,84	-9,59	-12,28	
Est. Sec. Educ. general	76.587	94.614	171.201	-2.755	-2.189	-4.944	-3,47	-2,26	-2,81	-16.095	-12.405	-28.500	-17,37	-11,59	-14,27	
Est. Postsec.FP superior	7.822	12.659	20.481	-317	-415	-732	-3,89	-3,17	-3,45	-1.495	-1.704	-3.199	-16,05	-11,86	-13,51	
Est. Postsec. 1º ciclo	4.178	9.057	13.235	-165	-217	-382	-3,80	-2,34	-2,81	-902	-1.752	-2.654	-17,76	-16,21	-16,70	
Est. Postsec. 2º y 3er	14.529	24.737	39.266	-291	-200	-491	-1,96	-0,80	-1,24	-1.052	-1.805	-2.857	-6,75	-6,80	-6,78	
Otros	220	467	687	30	85	115	15,79	22,25	20,10	-57	-126	-183	-20,58	-21,25	-21,03	
<b>ACTIVIDAD ECONÓMICA</b>																
A. Agricultura	2.347	1.214	3.561	-157	-7	-164	-6,27	-0,57	-4,40	-331,00	-63,00	-394,00	-12,36	-4,93	-9,96	
B. Ind. extractivas	221	197	418	-6	1	-5	-2,64	0,51	-1,18	-15	-30	-45	-6,36	-13,22	-9,72	
C. I. Manufactu.	11.746	10.594	22.340	-250	-155	-405	-2,08	-1,44	-1,78	-2.282	-1.401	-3.683	-16,27	-11,68	-14,15	
D. En. El., gas, vap. y a.a	110	89	199	-6	6	0	-5,17	7,23	0,00	-17	3	-14	-13,39	3,49	-6,57	
E. Agua, sa., re. y des.	1.602	1.305	2.907	-29	-14	-43	-1,78	-1,06	-1,46	-440	-389	-829	-21,55	-22,96	-22,19	
Industria	13.679	12.185	25.864	-291	-162	-453	-2,08	-1,31	-1,72	-2.754	-1.817	-4.571	-16,76	-12,98	-15,02	
F. Construcción	30.518	5.627	36.145	-1.266	-118	-1.384	-3,98	-2,05	-3,69	-7.898	-878	-8.776	-20,56	-13,50	-19,54	
G... Vehí. de motor	21.006	32.331	53.337	-740	-598	-1.338	-3,40	-1,82	-2,45	-3.146	-3.204	-6.350	-13,03	-9,02	-10,64	
H. Tra., almacenamiento	9.324	5.248	14.572	-326	-118	-444	-3,38	-2,20	-2,96	-1.692	-732	-2.424	-15,36	-12,24	-14,26	
I. Hostelería	12.744	20.877	33.621	-845	-511	-1.356	-6,22	-2,39	-3,88	-1.471	-1.544	-3.015	-10,35	-6,89	-8,23	
J. I. Y comunicaciones	6.872	7.191	14.063	-98	-238	-336	-1,41	-3,20	-2,33	-667	-851	-1.518	-8,85	-10,58	-9,74	
K. Act. Fin. Y seq.	2.015	2.835	4.850	-31	-94	-125	-1,52	-3,21	-2,51	115	-144	-29	6,05	-4,83	-0,59	
L. Act. Inmobiliarias	1.116	1.757	2.873	-24	-18	-42	-2,11	-1,01	-1,44	-129	-132	-261	-10,36	-6,99	-8,33	
M. Act. Pro., ci. Y tec.	18.119	29.418	47.537	-452	-440	-892	-2,43	-1,47	-1,84	-3.783	-4.613	-8.396	-17,27	-13,56	-15,01	
N. Act. Ad. Y serv aux.	23.840	37.064	60.904	-1.070	-996	-2.066	-4,30	-2,62	-3,28	-3.320	-3.397	-6.717	-12,22	-8,40	-9,93	
O. A.P. y def.: SS.	3.686	6.752	10.438	-61	-90	-151	-1,63	-1,32	-1,43	-1.000	-1.068	-2.068	-21,34	-13,66	-16,54	
P. Educación	2.777	8.033	10.810	-41	-80	-121	-1,45	-0,99	-1,11	-415	-1.007	-1.422	-13,00	-11,14	-11,63	
Q. Act. Sanit. Y serv. soc.	2.739	14.438	17.177	-152	-165	-317	-5,26	-1,13	-1,81	-312	-201	-513	-10,23	-1,37	-2,90	
R. Act. Art., rec. Y entr.	3.344	3.739	7.083	-55	-11	-66	-1,62	-0,29	-0,92	-421	-387	-808	-11,18	-9,38	-10,24	
S. Otros servicios	3.339	7.673	11.012	-132	-200	-332	-3,80	-2,54	-2,93	-537	-817	-1.354	-13,85	-9,62	-10,95	
T. Act. de los hogares...	1.951	7.469	9.420	-93	-129	-222	-4,55	-1,70	-2,30	-315	159	-156	-13,90	2,18	-1,63	
U. Orqa. Y org. extrat.	67	125	192	3	0	3	4,69	0,00	1,59	25	-9	-34	-27,17	-6,72	-15,04	
Servicios	112.939	184.950	297.889	-4.117	-3.688	-7.805	-3,52	-1,96	-2,55	-17.118	-17.947	-35.065	-13,16	-8,85	-10,53	
S/E anterior	8.753	15.331	24.084	-15	-87	-102	-0,17	-0,56	-0,42	-517	-500	-1.017	-5,58	-3,16	-4,05	
<b>OCUPACIÓN</b>																
0. Ocupaciones milit.	51	17	68	-10	-1	-11	-16,39	-5,56	-13,92	-31	-3	-34	-37,80	-15,00	-33,33	
1. Direct. Gerentes	4.623	2.208	6.831	-111	-24	-135	-2,34	-1,08	-1,94	-418	-196	-614	-8,29	-8,15	-8,25	
2. Técnicos prof. Cient.	19.261	27.995	47.256	-307	-135	-442	-1,57	-0,48	-0,93	-1.886	-3.152	-5.038	-8,92	-10,12	-9,63	
3. Téc. Prof. Apoyo	17.793	16.187	33.980	-499	-355	-854	-2,73	-2,15	-2,45	-2.961	-1.954	-4.915	-14,27	-10,77	-12,64	
4. Empleados admin.	12.030	45.601	57.631	-417	-1.231	-1.648	-3,35	-2,63	-2,78	-384	-4.772	-5.156	-3,09	-9,47	-8,21	
5. Trab. serv. rest. ...	25.574	62.550	88.124	-856	-1.270	-2.126	-3,24	-1,99	-2,36	-3.139	-5.722	-8.861	-10,93	-8,38	-9,14	
6. Trab. cualif. agric.	3.369	1.132	4.501	-102	-19	-121	-2,94	-1,65	-2,62	-539	-146	-685	-13,79	-11,42	-13,21	
7. Artesan. trab ind.	41.451	2.984	44.435	-2.033	-74	-2.107	-4,68	-2,42	-4,53	-11.524	-478	-12.002	-21,75	-13,81	-21,27	
8. Operad. Instalad.	13.433	3.375	16.808	-512	-36	-548	-3,67	-1,06	-3,16	-3.458	-530	-3.988	-20,47	-13,57	-19,18	
9. Ocup. Element.	30.651	57.258	87.909	-999	-917	-1.916	-3,16	-1,58	-2,13	-4.278	-4.252	-8.530	-12,25	-6,91	-8,84	
<b>TIEMPO DE INSCRIPCIÓN</b>																
< 3 meses	51.245	53.351	104.596	-4.250	-3.844	-8.094	-7,66	-6,72	-7,18	-4.150	-1.135	-5.285	-7,49	-2,08	-4,81	
> 3 = 6 meses	25.735	29.580	55.315	-828	151	-677	-3,12	0,51	-1,21	-3.914	-1.880	-5.794	-13,20	-5,98	-9,48	
> 6 = 12 meses	27.204	35.468	62.672	558	690	1.248	2,09	1,98	2,03	-7.156	-5.888	-13.044	-20,83	-14,24	-17,23	
1 - 2 años	24.139	34.890	59.029	-618	-462	-1.080	-2,50	-1,31	-1,80	-5.481	-5.597	-11.078	-18,50	-13,82	-15,80	
2 - 3 años	11.058	18.475	29.533	-197	-100	-297	-1,75	-0,54	-1,00	-3.411	-2.999	-6.410	-23,57	-13,97	-17,83	
3 - 4 años	7.087	11.888	18.975	-279	-284	-563	-3,79	-2,33	-2,88	-3.364	-3.333	-6.697	-32,19	-21,90	-26,09	
> 4 años	21.768	35.655	57.423	-232	-213	-445	-1,05	-0,59	-0,77	-1.142	-373	-1.515	-4,98	-1,04	-2,57	
Total	168.236	219.307	387.543	-5.846	-4.062	-9.908	-3,36	-1,82	-2,49	-28.618	-21.205	-49.823	-14,54	-8,82	-11,39	



TABLA 3.SEXO Y EDAD. Serie mismo mes.

PERIODO	Total P.R.	HOMBRES					MUJERES				
		Total	< 30	30-44	45-54	> =55	Total	< 30	30-44	45-54	> =55
<b>VALORES ABSOLUTOS</b>											
2010	474.661	240.199	60.550	102.120	45.262	32.267	234.462	51.248	104.239	47.678	31.297
2011	475.876	233.063	54.595	96.934	48.037	33.497	242.813	49.381	106.289	52.299	34.844
2012	529.740	260.472	56.520	106.921	58.134	38.897	269.268	51.844	115.436	61.481	40.507
2013	560.560	275.947	52.901	112.112	67.322	43.612	284.613	49.822	121.241	68.263	45.287
2014	520.863	251.545	43.497	96.355	65.546	46.147	269.318	41.711	110.461	68.553	48.593
2015	475.184	220.398	38.258	78.738	58.709	44.693	254.786	38.247	99.983	66.470	50.086
2016	437.366	196.854	32.706	66.978	53.804	43.366	240.512	33.873	91.430	64.528	50.681
2016	387.543	168.236	28.442	54.033	44.784	40.977	219.307	30.549	80.073	58.681	50.004
<b>VARIACIÓN MENSUAL ABSOLUTA</b>											
2011	-3.194	-3.297	-1.534	-1.926	-166	329	103	-520	-236	417	442
2012	-1.577	-2.725	-1.677	-1.481	295	138	1.148	-696	706	738	400
2013	-8.470	-5.373	-2.163	-3.210	-196	196	-3.097	-1.426	-2.006	-50	385
2014	-15.051	-8.810	-2.436	-4.701	-1.423	-250	-6.241	-1.964	-3.123	-1.132	-22
2015	-16.097	-9.474	-2.179	-4.511	-2.131	-653	-6.623	-1.562	-3.374	-1.383	-304
2016	-12.637	-7.522	-2.107	-3.076	-1.779	-560	-5.115	-1.418	-2.278	-1.097	-322
2017	-9.908	-5.846	-819	-4.284	-482	-261	-4.062	-298	-3.017	-632	-115
<b>VARIACIÓN MENSUAL RELATIVA</b>											
2011	-0,67	-1,39	-2,73	-1,95	-0,34	0,99	0,04	-1,04	-0,22	0,80	1,28
2012	-0,30	-1,04	-2,88	-1,37	0,51	0,36	0,43	-1,32	0,62	1,21	1,00
2013	-1,49	-1,91	-3,93	-2,78	-0,29	0,45	-1,08	-2,78	-1,63	-0,07	0,86
2014	-2,81	-3,38	-5,30	-4,65	-2,12	-0,54	-2,26	-4,50	-2,75	-1,62	-0,05
2015	-3,28	-4,12	-5,39	-5,42	-3,50	-1,44	-2,53	-3,92	-3,26	-2,04	-0,60
2016	-2,81	-3,68	-6,05	-4,39	-3,20	-1,27	-2,08	-4,02	-2,43	-1,67	-0,63
2017	-2,49	-3,36	-2,80	-7,35	-1,06	-0,63	-1,82	-0,97	-3,63	-1,07	-0,23
<b>VARIACIÓN ANUAL ABSOLUTA</b>											
2008	1.215	-7.136	-5.955	-5.186	2.775	1.230	8.351	-1.867	2.050	4.621	3.547
2009	53.864	27.409	1.925	9.987	10.097	5.400	26.455	2.463	9.147	9.182	5.663
2010	30.820	15.475	-3.619	5.191	9.188	4.715	15.345	-2.022	5.805	6.782	4.780
2011	-39.697	-24.402	-9.404	-15.757	-1.776	2.535	-15.295	-8.111	-10.780	290	3.306
2012	-45.679	-31.147	-5.239	-17.617	-6.837	-1.454	-14.532	-3.464	-10.478	-2.083	1.493
2013	-37.818	-23.544	-5.552	-11.760	-4.905	-1.327	-14.274	-4.374	-8.553	-1.942	595
2016	-49.823	-28.618	-4.264	-8.218	-13.747	-2.389	-21.205	-3.324	-7.239	-9.965	-677
<b>VARIACIÓN ANUAL RELATIVA</b>											
2008	0,3	-3,0	-9,8	-5,1	6,1	3,8	3,6	-3,6	2,0	9,7	11,3
2009	11,3	11,8	3,5	10,3	21,0	16,1	10,9	5,0	8,6	17,6	16,3
2010	5,8	5,9	-6,4	4,9	15,8	12,1	5,7	-3,9	5,0	11,0	11,8
2011	-7,1	-8,8	-17,8	-14,1	-2,6	5,8	-5,4	-16,3	-8,9	0,4	7,3
2012	-8,8	-12,4	-12,0	-18,3	-10,4	-3,2	-5,4	-8,3	-9,5	-3,0	3,1
2013	-8,0	-10,7	-14,5	-14,9	-8,4	-3,0	-5,6	-11,4	-8,6	-2,9	1,2
2016	-11,4	-14,5	-13,0	-13,2	-23,5	-5,5	-8,8	-9,8	-8,3	-14,5	-1,3

TABLA 4. ACTIVIDAD ECONÓMICA. Serie mismo mes

	TOTAL P.R.					S/E anterior
		Agricultura	Industria	Construc.	Servicios	
<b>VALORES ABSOLUTOS</b>						
2010	474.661	2.767	41.901	78.964	330.839	20.190
2011	475.876	3.177	38.970	72.795	337.941	22.993
2012	529.740	3.739	44.339	75.516	381.938	24.208
2013	560.560	4.146	45.567	74.106	412.553	24.188
2014	520.863	4.673	41.362	64.069	385.105	25.654
2015	475.184	4.310	34.943	52.305	357.011	26.615
2016	437.366	3.955	30.435	44.921	332.954	25.101
2.017	387.543	3.561	25.864	36.145	297.889	24.084
<b>VARIACIÓN MENSUAL ABSOLUTA</b>						
2010	-6.583	-115	-346	-2.243	-4.071	192
2011	-3.194	-19	-145	-1.447	-1.606	23
2012	-1.577	-186	718	-1.548	-239	-322
2013	-8.470	-209	-927	-2.061	-5.157	-116
2014	-15.051	-262	-1.256	-2.259	-10.839	-435
2015	-16.097	-275	-1.279	-2.017	-12.224	-302
2016	-12.637	-238	-1.011	-1.917	-8.933	-538
2.017	-9.908	-164	-453	-1.384	-7.805	-102
<b>VARIACIÓN MENSUAL RELATIVA</b>						
2010	-1,37	-3,99	-0,82	-2,76	-1,22	0,96
2011	-0,67	-0,59	-0,37	-1,95	-0,47	0,10
2012	-0,30	-4,74	1,65	-2,01	-0,06	-1,31
2013	-1,49	-4,80	-1,99	-2,71	-1,23	-0,48
2014	-2,81	-5,31	-2,95	-3,41	-2,74	-1,67
2015	-3,28	-6,00	-3,53	-3,71	-3,31	-1,12
2016	-2,81	-5,68	-3,22	-4,09	-2,61	-2,10
2.017	-2,49	-4,40	-1,72	-3,69	-2,55	-0,42
<b>VARIACIÓN ANUAL ABSOLUTA</b>						
2010	57.388	1.039	2.069	2.773	46.336	5.171
2011	1.215	410	-2.931	-6.169	7.102	2.803
2012	53.864	562	5.369	2.721	43.997	1.215
2013	30.820	407	1.228	-1.410	30.615	-20
2014	-39.697	527	-4.205	-10.037	-27.448	1.466
2015	-45.679	-363	-6.419	-11.764	-28.094	961
2016	-25.492	-315	-3.089	-6.549	-14.523	-1.016
2.017	-49.823	-394	-4.571	-8.776	-35.065	-1.017
<b>VARIACIÓN ANUAL RELATIVA</b>						
2010	13,75	60,13	5,19	3,64	16,29	34,43
2011	0,26	14,82	-7,00	-7,81	2,15	13,88
2012	11,32	17,69	13,78	3,74	13,02	5,28
2013	5,82	10,89	2,77	-1,87	8,02	-0,08
2014	-7,08	12,71	-9,23	-13,54	-6,65	6,06
2015	-8,77	-7,77	-15,52	-18,36	-7,30	3,75
2016	-5,51	-7,38	-9,21	-12,72	-4,18	-3,89
2.017	-11,39	-9,96	-15,02	-19,54	-10,53	-4,05



TABLA 6. SEXO Y EDAD. Variación mensual absoluta. Series SISPE

PERIODO	TOTAL P.R.	HOMBRES						MUJERES					
		Total	< 25	25 - 29	30-44	45 - 54	> 55	Total	< 25	25 - 29	30-44	45 - 54	> 55
<b>2013</b>													
Enero	17.435	8.869	444	1.163	3.902	1.957	1.403	8.566	363	1.138	3.797	2.136	1.132
Febrero	8.120	3.891	1.013	443	1.176	841	418	4.229	1.177	438	1.426	644	544
Marzo	1.712	1.253	182	57	109	659	246	459	-37	-289	21	358	406
Abril	-2.721	-2.142	-276	-631	-1.486	273	-22	-579	39	-572	-641	302	293
Mayo	-8.470	-5.373	-830	-1.333	-3.210	-196	196	-3.097	-624	-802	-2.006	-50	385
Junio	-14.716	-9.760	-2.535	-1.556	-4.379	-1.198	-92	-4.956	-2.679	-1.129	-1.747	274	325
Julio	-3.444	-5.368	-996	-1.321	-2.466	-665	80	1.924	-395	-322	1.160	834	647
Agosto	1.505	-264	-753	-288	48	410	319	1.769	-3	264	916	394	198
Septiembre	3.796	3.490	2.959	550	-541	309	213	306	2.287	100	-1.960	-375	254
Octubre	5.057	3.737	881	905	1.077	523	351	1.320	513	350	-560	482	535
Noviembre	-2.489	-910	-122	-231	-629	-103	175	-1.579	-331	-488	-881	15	106
Diciembre	-14.706	-5.300	-3.020	-1.270	-1.309	341	-42	-9.406	-2.793	-1.806	-3.714	-908	-185
<b>2014</b>													
Enero	11.790	5.054	1.121	632	1.636	913	752	6.736	1.148	1.061	2.667	1.164	696
Febrero	2.161	1.059	205	309	-64	140	469	1.102	-275	247	507	268	355
Marzo	-2.635	-1.823	243	-411	-1.394	-456	195	-812	128	-347	-824	-8	239
Abril	-10.965	-5.507	-1.032	-1.238	-3.035	-567	365	-5.458	-718	-959	-3.221	-718	158
Mayo	-15.051	-8.810	-1.086	-1.350	-4.701	-1.423	-250	-6.241	-891	-1.073	-3.123	-1.132	-22
Junio	-15.435	-10.278	-1.673	-1.634	-5.060	-1.713	-198	-5.157	-1.641	-1.018	-2.371	-225	98
Julio	550	-3.521	624	-500	-2.214	-1.072	-359	4.071	813	519	1.902	631	206
Agosto	2.175	-32	-243	20	157	115	-81	2.207	397	629	921	206	54
Septiembre	2.428	3.497	2.423	921	-402	295	260	-1.069	1.717	-99	-2.473	-570	356
Octubre	5.467	3.371	371	982	1.078	764	176	2.096	450	439	184	664	359
Noviembre	-3.871	-1.735	-260	-254	-903	-341	23	-2.136	-512	-462	-1.145	-105	88
Diciembre	-13.528	-4.959	-2.735	-1.327	-696	-82	-119	-8.569	-2.573	-1.643	-3.144	-1.067	-142
<b>2015</b>													
Enero	7.388	2.584	42	710	1.195	212	425	4.804	-30	974	2.506	795	559
Febrero	2.411	-55	1.025	340	-533	-592	-295	2.466	826	542	697	224	177
Marzo	-5.007	-3.726	108	-518	-2.279	-947	-90	-1.281	155	-190	-1.111	-328	193
Abril	-12.160	-6.819	-661	-821	-3.449	-1.345	-543	-5.341	-337	-858	-3.070	-925	-151
Mayo	-16.097	-9.474	-935	-1.244	-4.511	-2.131	-653	-6.623	-668	-894	-3.374	-1.383	-304
Junio	-14.090	-10.039	-1.643	-1.335	-4.245	-2.180	-636	-4.051	-1.245	-889	-1.922	-23	28
Julio	-6.433	-7.159	-697	-1.042	-2.862	-1.779	-779	726	106	95	978	-272	-181
Agosto	4.035	810	-107	225	360	317	15	3.225	386	836	1.312	580	111
Septiembre	2.290	3.877	2.352	737	59	396	333	-1.587	1.708	-247	-2.429	-644	25
Octubre	5.328	3.574	666	911	973	735	289	1.754	159	502	18	645	430
Noviembre	-4.678	-1.969	-476	-211	-871	-436	25	-2.709	-557	-562	-1.294	-350	54
Diciembre	-9.284	-2.115	-2.466	-843	332	709	153	-7.169	-2.450	-1.278	-2.307	-984	-150
<b>2016</b>													
Enero	54.963	31.209	2.567	2.961	14.273	8.327	3.081	23.754	2.334	2.812	12.022	5.789	797
Febrero	2.210	1.013	876	372	105	-50	-290	1.197	713	327	2	104	51
Marzo	-4.106	-2.342	-117	-235	-1.458	-411	-121	-1.764	-2	-443	-997	-333	11
Abril	-8.431	-5.264	-501	-622	-2.477	-1.182	-482	-3.167	-467	-552	-1.448	-752	52
Mayo	-12.637	-7.522	-1.032	-1.075	-3.076	-1.779	-560	-5.115	-813	-605	-2.278	-1.097	-322
Junio	-11.826	-9.031	-1.441	-1.133	-3.370	-2.133	-954	-2.795	-1.240	-510	-957	-198	110
Julio	-7.135	-6.729	-858	-760	-2.315	-1.940	-856	-406	-337	21	398	-264	-224
Agosto	3.159	142	-56	181	183	-6	-160	3.017	456	1.117	1.049	371	24
Septiembre	-2.032	1.955	1.958	653	-796	-121	261	-3.987	1.371	-454	-3.221	-1.371	-312
Octubre	773	1.253	379	216	186	162	310	-480	214	-26	-954	-243	529
Noviembre	-3.646	-1.207	96	70	-822	-494	-57	-2.439	-374	-538	-972	-424	-131
Diciembre	-11.292	-3.477	-1.871	-628	-433	-373	-172	-7.815	-1.855	-1.149	-2.644	-1.582	-585
<b>2017</b>													
Enero	9.667	4.858	623	1.016	1.526	711	982	4.809	327	957	2.020	853	652
Febrero	1.673	50	640	79	-114	-379	-176	1.623	812	252	204	187	168
Marzo	-6.881	-3.860	-76	-408	-1.762	-1.314	-300	-3.021	-95	-274	-1.854	-689	-109
Abril	-12.375	-6.726	-1.057	-793	-2.622	-1.539	-715	-5.649	-651	-745	-2.527	-1.333	-393
Mayo	-9.908	-5.846	-387	-707	-2.606	-1.594	-552	-4.062	-277	-326	-1.899	-1.154	-406
Junio													
Julio													
Agosto													
Septiembre													
Octubre													
Noviembre													
Diciembre													

TABLA 7. SEXO Y EDAD. Variación mensual relativa. Serie SISPE

PERIODO	TOTAL P.R.	HOMBRES						MUJERES					
		Total	< 25	25 - 29	30-44	45 - 54	> 55	Total	< 25	25 - 29	30-44	45 - 54	> 55
<b>2013</b>													
Enero	3,2	3,3	1,7	4,3	3,5	3,1	3,4	3,1	1,7	4,2	3,2	3,3	2,7
Febrero	1,45	1,40	3,92	1,56	1,02	1,28	0,98	1,49	5,34	1,54	1,16	0,96	1,25
Marzo	0,30	0,44	0,68	0,20	0,09	0,99	0,57	0,16	-0,16	-1,00	0,02	0,53	0,92
Abril	-0,48	-0,76	-1,02	-2,18	-1,27	0,41	-0,05	-0,20	0,17	-2,00	-0,52	0,44	0,66
Mayo	-1,49	-1,91	-3,10	-4,71	-2,78	-0,29	0,45	-1,08	-2,69	-2,86	-1,63	-0,07	0,86
Junio	-2,63	-3,54	-9,78	-5,77	-3,91	-1,78	-0,21	-1,74	-11,85	-4,15	-1,44	0,40	0,72
Julio	-0,63	-2,02	-4,26	-5,20	-2,29	-1,01	0,18	0,69	-1,98	-1,23	0,97	1,22	1,42
Agosto	0,28	-0,10	-3,36	-1,19	0,05	0,63	0,73	0,63	-0,02	1,02	0,76	0,57	0,43
Septiembre	0,70	1,34	13,68	2,31	-0,51	0,47	0,48	0,11	11,71	0,38	-1,61	-0,54	0,55
Octubre	0,92	1,42	3,58	3,71	1,03	0,79	0,80	0,47	2,35	1,34	-0,47	0,69	1,15
Noviembre	-0,45	-0,34	-0,48	-0,91	-0,59	-0,15	0,39	-0,55	-1,48	-1,84	-0,74	0,02	0,22
Diciembre	-2,67	-1,99	-11,91	-5,07	-1,24	0,51	-0,09	-3,32	-12,70	-6,95	-3,14	-1,30	-0,39
<b>2014</b>													
Enero	2,2	1,9	5,0	2,7	1,6	1,4	1,7	2,5	6,0	4,4	2,3	1,7	1,5
Febrero	0,39	0,40	0,87	1,27	-0,06	0,21	1,03	0,39	-1,35	0,98	0,43	0,38	0,74
Marzo	-0,48	-0,68	1,03	-1,66	-1,32	-0,67	0,43	-0,29	0,64	-1,36	-0,70	-0,01	0,50
Abril	-2,01	-2,07	-4,32	-5,09	-2,92	-0,84	0,79	-1,94	-3,55	-3,81	-2,76	-1,02	0,33
Mayo	-2,81	-3,38	-4,75	-5,85	-4,65	-2,12	-0,54	-2,26	-4,57	-4,44	-2,75	-1,62	-0,05
Junio	-2,96	-4,09	-7,68	-7,53	-5,25	-2,61	-0,43	-1,91	-8,82	-4,40	-2,15	-0,33	0,20
Julio	0,11	-1,46	3,10	-2,49	-2,43	-1,68	-0,78	1,54	4,79	2,35	1,76	0,92	0,42
Agosto	0,43	-0,01	-1,17	0,10	0,18	0,18	-0,18	0,82	2,23	2,78	0,84	0,30	0,11
Septiembre	0,48	1,47	11,82	4,70	-0,45	0,47	0,57	-0,40	9,45	-0,43	-2,23	-0,82	0,73
Octubre	1,07	1,40	1,62	4,79	1,21	1,21	0,38	0,78	2,26	1,90	0,17	0,97	0,73
Noviembre	-0,75	-0,71	-1,12	-1,18	-1,00	-0,53	0,05	-0,79	-2,52	-1,96	-1,05	-0,15	0,18
Diciembre	-2,64	-2,04	-11,88	-6,25	-0,78	-0,13	-0,26	-3,18	-12,98	-7,11	-2,93	-1,54	-0,29
<b>2015</b>													
Enero	1,5	1,1	0,2	3,6	1,4	0,3	0,9	1,8	-0,2	4,5	2,4	1,2	1,1
Febrero	0,48	-0,02	5,04	1,65	-0,60	-0,93	-0,64	0,93	4,80	2,41	0,65	0,33	0,35
Marzo	-0,98	-1,55	0,51	-2,47	-2,56	-1,50	-0,20	-0,48	0,86	-0,83	-1,03	-0,47	0,38
Abril	-2,42	-2,88	-3,08	-4,01	-3,98	-2,16	-1,18	-2,00	-1,85	-3,76	-2,88	-1,34	-0,30
Mayo	-3,28	-4,12	-4,49	-6,34	-5,42	-3,50	-1,44	-2,53	-3,74	-4,07	-3,26	-2,04	-0,60
Junio	-2,97	-4,55	-8,27	-7,26	-5,39	-3,71	-1,42	-1,59	-7,24	-4,22	-1,92	-0,03	0,06
Julio	-1,40	-3,40	-3,82	-6,11	-3,84	-3,15	-1,77	0,29	0,66	0,47	1,00	-0,41	-0,36
Agosto	0,89	0,40	-0,61	1,41	0,50	0,58	0,03	1,28	2,40	4,13	1,32	0,88	0,22
Septiembre	0,50	1,90	13,50	4,54	0,08	0,72	0,77	-0,62	10,39	-1,17	-2,42	-0,96	0,05
Octubre	1,16	1,72	3,37	5,37	1,35	1,33	0,66	0,69	0,88	2,41	0,02	0,98	0,86
Noviembre	-1,00	-0,93	-2,33	-1,18	-1,19	-0,78	0,06	-1,06	-3,04	-2,63	-1,32	-0,52	0,11
Diciembre	-2,01	-1,01	-12,35	-4,77	0,46	1,27	0,35	-2,84	-13,80	-6,15	-2,39	-1,48	-0,30
<b>2015</b>													
Enero	13,6	17,4	17,3	20,2	23,9	17,0	7,4	10,5	17,9	16,0	14,3	9,5	1,6
Febrero	0,48	0,48	5,02	2,11	0,14	-0,09	-0,65	0,48	4,64	1,61	0,00	0,16	0,10
Marzo	-0,89	-1,10	-0,64	-1,31	-1,97	-0,72	-0,27	-0,70	-0,01	-2,14	-1,04	-0,50	0,02
Abril	-1,84	-2,51	-2,75	-3,51	-3,42	-2,08	-1,09	-1,27	-2,91	-2,73	-1,52	-1,13	0,10
Mayo	-2,81	-3,68	-5,83	-6,28	-4,39	-3,20	-1,27	-2,08	-5,21	-3,07	-2,43	-1,67	-0,63
Junio	-2,70	-4,59	-8,64	-7,07	-5,03	-3,96	-2,20	-1,16	-8,39	-2,67	-1,05	-0,31	0,22
Julio	-1,68	-3,58	-5,63	-5,10	-3,64	-3,75	-2,02	-0,17	-2,49	0,11	0,44	-0,41	-0,44
Agosto	0,76	0,08	-0,39	1,28	0,30	-0,01	-0,39	1,27	3,45	6,01	1,15	0,58	0,05
Septiembre	-0,48	1,08	13,68	4,56	-1,29	-0,24	0,63	-1,66	10,03	-2,30	-3,50	-2,13	-0,62
Octubre	0,18	0,68	2,33	1,44	0,31	0,33	0,74	-0,20	1,42	-0,13	-1,08	-0,39	1,05
Noviembre	-0,87	-0,65	0,58	0,46	-1,35	-0,99	-0,14	-1,03	-2,45	-2,80	-1,11	-0,67	-0,26
Diciembre	-2,71	-1,90	-11,17	-4,12	-0,72	-0,76	-0,41	-3,35	-12,47	-6,15	-3,05	-2,54	-1,15
<b>2017</b>													
Enero	2,4	2,7	4,2	6,9	2,6	1,5	2,4	2,1	2,5	5,5	2,4	1,4	1,3
Febrero	0,40	0,03	4,13	0,50	-0,19	-0,76	-0,41	0,70	6,08	1,36	0,24	0,30	0,33
Marzo	-1,65	-2,09	-0,47	-2,59	-2,89	-2,67	-0,71	-1,30	-0,67	-1,46	-2,15	-1,11	-0,21
Abril	-3,02	-3,72	-6,58	-5,18	-4,42	-3,21	-1,69	-2,47	-4,63	-4,03	-2,99	-2,18	-0,77
Mayo	-2,49	-3,36	-2,58	-4,87	-4,60	-3,44	-1,33	-1,82	-2,07	-1,84	-2,32	-1,93	-0,81
Junio													
Julio													
Agosto													
Septiembre													
Octubre													
Noviembre													
Diciembre													

TABLA 8. SEXO Y EDAD. Variación anual absoluta. Serie SISPE

PERIODO	TOTAL P.R.	HOMBRES						MUJERES					
		Total	< 25	25 - 29	30-44	45 - 54	> 55	Total	< 25	25 - 29	30-44	45 - 54	> 55
<b>2013</b>													
Enero	50.454	25.066	-1.622	591	9.919	10.801	5.377	25.388	-599	891	10.987	8.909	5.200
Febrero	43.665	20.599	-2.540	-216	8.030	9.971	5.354	23.066	-1.123	531	10.294	8.185	5.179
Marzo	40.876	19.854	-2.942	-29	7.774	9.978	5.073	21.022	-1.666	179	9.629	7.845	5.035
Abril	37.713	18.123	-2.833	-300	6.920	9.679	4.657	19.590	-1.301	9	8.517	7.570	4.795
Mayo	30.820	15.475	-2.832	-787	5.191	9.188	4.715	15.345	-1.408	-614	5.805	6.782	4.780
Junio	24.598	11.955	-2.426	-1.034	2.834	8.081	4.500	12.643	-1.709	-1.045	4.134	6.526	4.737
Julio	19.979	7.814	-2.355	-1.619	547	7.020	4.221	12.165	-1.596	-1.434	3.293	6.869	5.033
Agosto	16.644	5.879	-2.516	-1.977	-511	6.652	4.231	10.765	-1.693	-2.046	2.790	6.745	4.969
Septiembre	11.244	2.641	-2.412	-2.656	-2.607	6.056	4.260	8.603	-1.437	-2.216	894	6.322	5.040
Octubre	3.404	-1.096	-2.599	-2.928	-4.642	5.064	4.009	4.500	-2.005	-2.655	-1.579	5.577	5.162
Noviembre	-3.493	-4.816	-2.822	-3.301	-6.239	3.774	3.772	1.323	-2.396	-2.953	-2.725	4.634	4.763
Diciembre	-8.921	-7.877	-3.053	-3.512	-7.708	3.151	3.245	-1.044	-2.483	-3.118	-4.189	4.106	4.640
<b>2014</b>													
Enero	-14.566	-11.692	-2.376	-4.043	-9.974	2.107	2.594	-2.874	-1.698	-3.195	-5.319	3.134	4.204
Febrero	-20.525	-14.524	-3.184	-4.177	-11.214	1.406	2.645	-6.001	-3.150	-3.386	-6.238	2.758	4.015
Marzo	-24.872	-17.600	-3.123	-4.645	-12.717	291	2.594	-7.272	-2.985	-3.444	-7.083	2.392	3.848
Abril	-33.116	-20.965	-3.879	-5.252	-14.266	-549	2.981	-12.151	-3.742	-3.831	-9.663	1.372	3.713
Mayo	-39.697	-24.402	-4.135	-5.269	-15.757	-1.776	2.535	-15.295	-4.009	-4.102	-10.780	290	3.306
Junio	-40.416	-24.920	-3.273	-5.347	-16.438	-2.291	2.429	-15.496	-2.971	-3.991	-11.404	-209	3.079
Julio	-36.422	-23.073	-1.653	-4.526	-16.186	-2.698	1.990	-13.349	-1.763	-3.150	-10.662	-412	2.638
Agosto	-35.752	-22.841	-1.143	-4.218	-16.077	-2.993	1.590	-12.911	-1.363	-2.785	-10.657	-600	2.494
Septiembre	-37.120	-22.834	-1.679	-3.847	-15.938	-3.007	1.637	-14.286	-1.933	-2.984	-11.170	-795	2.596
Octubre	-36.710	-23.200	-2.189	-3.770	-15.937	-2.766	1.462	-13.510	-1.996	-2.895	-10.426	-613	2.420
Noviembre	-38.092	-24.025	-2.327	-3.793	-16.211	-3.004	1.310	-14.067	-2.177	-2.869	-10.690	-733	2.402
Diciembre	-36.914	-23.684	-2.042	-3.850	-15.598	-3.427	1.233	-13.230	-1.957	-2.706	-10.120	-892	2.445
<b>2015</b>													
Enero	-41.316	-26.154	-3.121	-3.772	-16.039	-4.128	906	-15.162	-3.135	-2.793	-10.281	-1.261	2.308
Febrero	-41.066	-27.268	-2.301	-3.741	-16.508	-4.860	142	-13.798	-2.034	-2.498	-10.091	-1.305	2.130
Marzo	-43.438	-29.171	-2.436	-3.848	-17.393	-5.351	-143	-14.267	-2.007	-2.341	-10.378	-1.625	2.084
Abril	-44.633	-30.483	-2.065	-3.431	-17.807	-6.129	-1.051	-14.150	-1.626	-2.240	-10.227	-1.832	1.775
Mayo	-45.679	-31.147	-1.914	-3.325	-17.617	-6.837	-1.454	-14.532	-1.403	-2.061	-10.478	-2.083	1.493
Junio	-44.334	-30.908	-1.884	-3.026	-16.802	-7.304	-1.892	-13.426	-1.007	-1.932	-10.029	-1.881	1.423
Julio	-51.317	-34.546	-3.205	-3.568	-17.450	-8.011	-2.312	-16.771	-1.714	-2.356	-10.953	-2.784	1.036
Agosto	-49.457	-33.704	-3.069	-3.363	-17.247	-7.809	-2.216	-15.753	-1.725	-2.149	-10.562	-2.410	1.093
Septiembre	-49.595	-33.324	-3.140	-3.547	-16.786	-7.708	-2.143	-16.271	-1.734	-2.297	-10.518	-2.484	762
Octubre	-49.734	-33.121	-2.845	-3.618	-16.891	-7.737	-2.030	-16.613	-2.025	-2.234	-10.684	-2.503	833
Noviembre	-50.541	-33.355	-3.061	-3.575	-16.859	-7.832	-2.028	-17.186	-2.070	-2.334	-10.833	-2.748	799
Diciembre	-46.297	-30.511	-2.792	-3.091	-15.831	-7.041	-1.756	-15.786	-1.947	-1.969	-9.996	-2.665	791
<b>2016</b>													
Enero	-45.707	-29.503	-2.889	-3.035	-15.626	-6.498	-1.455	-16.204	-1.864	-2.092	-10.690	-2.276	718
Febrero	-45.908	-28.435	-3.038	-3.003	-14.988	-5.956	-1.450	-17.473	-1.977	-2.307	-11.385	-2.396	592
Marzo	-45.007	-27.051	-3.263	-2.720	-14.167	-5.420	-1.481	-17.956	-2.134	-2.560	-11.271	-2.401	410
Abril	-41.278	-25.496	-3.103	-2.521	-13.195	-5.257	-1.420	-15.782	-2.264	-2.254	-9.649	-2.228	613
Mayo	-37.818	-23.544	-3.200	-2.352	-11.760	-4.905	-1.327	-14.274	-2.409	-1.965	-8.553	-1.942	595
Junio	-35.554	-22.536	-2.998	-2.150	-10.885	-4.858	-1.645	-13.018	-2.404	-1.586	-7.588	-2.117	677
Julio	-36.256	-22.106	-3.159	-1.868	-10.338	-5.019	-1.722	-14.150	-2.847	-1.660	-8.168	-2.109	634
Agosto	-37.132	-22.774	-3.108	-1.912	-10.515	-5.342	-1.897	-14.358	-2.777	-1.379	-8.431	-2.318	547
Septiembre	-41.454	-24.696	-3.502	-1.996	-11.370	-5.859	-1.969	-16.758	-3.114	-1.586	-9.223	-3.045	210
Octubre	-46.009	-27.017	-3.789	-2.691	-12.157	-6.432	-1.948	-18.992	-3.059	-2.114	-10.195	-3.933	309
Noviembre	-44.977	-26.255	-3.217	-2.410	-12.108	-6.490	-2.030	-18.722	-2.876	-2.090	-9.873	-4.007	124
Diciembre	-46.985	-27.617	-2.622	-2.195	-12.873	-7.572	-2.355	-19.368	-2.281	-1.961	-10.210	-4.605	-311
<b>2017</b>													
Enero	-45.296	-26.351	-1.944	-1.945	-12.747	-7.616	-2.099	-18.945	-2.007	-1.855	-10.002	-4.936	-145
Febrero	-45.833	-27.314	-2.180	-2.238	-12.966	-7.945	-1.985	-18.519	-1.908	-1.930	-9.800	-4.853	-28
Marzo	-48.608	-28.832	-2.139	-2.411	-13.270	-8.848	-2.164	-19.776	-2.001	-1.761	-10.657	-5.209	-148
Abril	-52.552	-30.294	-2.695	-2.582	-13.415	-9.205	-2.397	-22.258	-2.185	-1.954	-11.736	-5.790	-593
Mayo	-49.823	-28.618	-2.050	-2.214	-12.945	-9.020	-2.389	-21.205	-1.649	-1.675	-11.357	-5.847	-677
Junio													
Julio													
Agosto													
Septiembre													
Octubre													
Noviembre													
Diciembre													

TABLA 9. SEXO Y EDAD. Variación anual relativa. Series SISPE

PERIODO	TOTAL P.R.	HOMBRES						MUJERES					
		Total	< 25	25 - 29	30-44	45 - 54	> 55	Total	< 25	25 - 29	30-44	45 - 54	> 55
<b>2013</b>													
Enero	9,86	9,90	-5,91	2,12	9,39	19,66	14,38	9,83	-2,64	3,23	9,86	15,33	13,52
Febrero	8,30	7,87	-8,64	-0,74	7,39	17,61	14,15	8,71	-4,61	1,87	9,06	13,76	13,27
Marzo	7,70	7,53	-9,82	-0,10	7,13	17,42	13,22	7,87	-6,70	0,63	8,43	13,04	12,72
Abril	7,10	6,89	-9,58	-1,05	6,38	16,73	12,02	7,31	-5,30	0,03	7,42	12,46	11,96
Mayo	5,82	5,94	-9,85	-2,83	4,85	15,80	12,12	5,70	-5,86	-2,21	5,03	11,03	11,80
Junio	4,72	4,70	-9,40	-3,91	2,70	13,92	11,53	4,73	-7,90	-3,85	3,58	10,52	11,59
Julio	3,82	3,09	-9,52	-6,29	0,52	12,01	10,72	4,52	-7,55	-5,27	2,81	10,99	12,21
Agosto	3,16	2,31	-10,42	-7,67	-0,48	11,23	10,66	3,95	-7,98	-7,29	2,35	10,70	11,98
Septiembre	2,10	1,01	-8,93	-9,83	-2,43	10,07	10,68	3,13	-6,18	-7,82	0,75	10,02	12,09
Octubre	0,62	-0,41	-9,26	-10,38	-4,20	8,22	9,91	1,60	-8,24	-9,11	-1,31	8,67	12,27
Noviembre	-0,63	-1,77	-10,02	-11,65	-5,60	6,01	9,23	0,47	-9,82	-10,20	-2,25	7,10	11,18
Diciembre	-1,64	-2,92	-12,03	-12,87	-6,91	4,94	7,84	-0,38	-11,45	-11,42	-3,53	6,33	10,91
<b>2014</b>													
Enero	9,86	9,90	-5,91	2,12	9,39	19,66	14,38	9,83	-2,64	3,23	9,86	15,33	13,52
Febrero	8,30	7,87	-8,64	-0,74	7,39	17,61	14,15	8,71	-4,61	1,87	9,06	13,76	13,27
Marzo	7,70	7,53	-9,82	-0,10	7,13	17,42	13,22	7,87	-6,70	0,63	8,43	13,04	12,72
Abril	7,10	6,89	-9,58	-1,05	6,38	16,73	12,02	7,31	-5,30	0,03	7,42	12,46	11,96
Mayo	5,82	5,94	-9,85	-2,83	4,85	15,80	12,12	5,70	-5,86	-2,21	5,03	11,03	11,80
Junio	4,72	4,70	-9,40	-3,91	2,70	13,92	11,53	4,73	-7,90	-3,85	3,58	10,52	11,59
Julio	3,82	3,09	-9,52	-6,29	0,52	12,01	10,72	4,52	-7,55	-5,27	2,81	10,99	12,21
Agosto	3,16	2,31	-10,42	-7,67	-0,48	11,23	10,66	3,95	-7,98	-7,29	2,35	10,70	11,98
Septiembre	2,10	1,01	-8,93	-9,83	-2,43	10,07	10,68	3,13	-6,18	-7,82	0,75	10,02	12,09
Octubre	9,53	9,95	-1,07	4,14	9,32	16,71	13,08	9,12	-0,42	5,29	9,01	12,67	12,17
Noviembre	10,97	11,03	-0,48	5,57	10,50	17,94	13,54	10,92	1,90	8,11	10,84	14,46	12,77
Diciembre	10,24	10,00	-2,41	3,28	9,43	17,02	12,75	10,48	1,21	5,67	10,36	14,48	12,56
<b>2015</b>													
Enero	-7,55	-9,81	-13,31	-15,46	-15,20	-6,08	2,00	-5,40	-15,40	-11,06	-8,78	-1,80	4,82
Febrero	-7,47	-10,19	-9,72	-15,14	-15,65	-7,15	0,31	-4,90	-10,13	-9,80	-8,58	-1,85	4,42
Marzo	-7,94	-10,97	-10,19	-15,84	-16,71	-7,92	-0,31	-5,08	-9,93	-9,31	-8,88	-2,31	4,30
Abril	-8,33	-11,71	-9,03	-14,88	-17,62	-9,15	-2,27	-5,14	-8,34	-9,26	-9,00	-2,63	3,65
Mayo	-8,77	-12,38	-8,79	-15,31	-18,28	-10,43	-3,15	-5,40	-7,54	-8,92	-9,49	-3,04	3,07
Junio	-8,77	-12,81	-9,37	-15,07	-18,40	-11,44	-4,12	-5,08	-5,94	-8,74	-9,28	-2,75	2,92
Julio	-10,14	-14,53	-15,46	-18,23	-19,59	-12,76	-5,07	-6,25	-9,65	-10,42	-9,96	-4,04	2,12
Agosto	-9,73	-14,18	-14,98	-17,16	-19,33	-12,42	-4,87	-5,82	-9,50	-9,25	-9,52	-3,48	2,23
Septiembre	-9,71	-13,82	-13,70	-17,29	-18,90	-12,20	-4,68	-6,04	-8,72	-9,92	-9,70	-3,62	1,55
Octubre	-9,64	-13,54	-12,22	-16,83	-18,79	-12,10	-4,42	-6,12	-9,96	-9,47	-9,84	-3,61	1,68
Noviembre	-9,87	-13,73	-13,29	-16,83	-18,94	-12,32	-4,41	-6,38	-10,44	-10,09	-10,08	-3,97	1,61
Diciembre	-9,28	-12,83	-13,76	-15,52	-17,93	-11,09	-3,83	-6,05	-11,29	-9,17	-9,58	-3,91	1,59
<b>2016</b>													
Enero	-9,03	-12,27	-14,21	-14,71	-17,46	-10,20	-3,14	-6,10	-10,83	-9,32	-10,01	-3,30	1,43
Febrero	-9,03	-11,83	-14,22	-14,32	-16,84	-9,43	-3,15	-6,52	-10,96	-10,03	-10,59	-3,47	1,18
Marzo	-8,94	-11,43	-15,20	-13,30	-16,34	-8,72	-3,23	-6,73	-11,73	-11,23	-10,59	-3,49	0,81
Abril	-8,40	-11,09	-14,91	-12,84	-15,85	-8,64	-3,13	-6,04	-12,67	-10,27	-9,34	-3,28	1,22
Mayo	-7,96	-10,68	-16,10	-12,79	-14,94	-8,35	-2,97	-5,60	-14,01	-9,33	-8,55	-2,92	1,19
Junio	-7,71	-10,71	-16,45	-12,61	-14,61	-8,59	-3,73	-5,19	-15,07	-7,87	-7,74	-3,19	1,35
Julio	-7,97	-10,88	-18,02	-11,67	-14,43	-9,17	-3,98	-5,63	-17,73	-8,19	-8,25	-3,19	1,27
Agosto	-8,10	-11,16	-17,84	-11,78	-14,61	-9,70	-4,38	-5,64	-16,89	-6,54	-8,40	-3,47	1,09
Septiembre	-8,99	-11,88	-17,71	-11,76	-15,78	-10,56	-4,51	-6,62	-17,16	-7,61	-9,42	-4,61	0,42
Octubre	-9,87	-12,78	-18,53	-15,05	-16,65	-11,45	-4,44	-7,45	-16,71	-9,90	-10,41	-5,89	0,61
Noviembre	-9,74	-12,53	-16,11	-13,64	-16,78	-11,64	-4,62	-7,43	-16,20	-10,05	-10,22	-6,03	0,25
Diciembre	-10,39	-13,32	-14,98	-13,04	-17,76	-13,41	-5,34	-7,91	-14,91	-10,05	-10,82	-7,04	-0,62
<b>2017</b>													
Enero	-9,84	-12,49	-11,14	-11,05	-17,25	-13,31	-4,68	-7,60	-13,07	-9,11	-10,40	-7,41	-0,28
Febrero	-9,91	-12,89	-11,90	-12,46	-17,52	-13,90	-4,46	-7,39	-11,87	-9,33	-10,19	-7,27	-0,05
Marzo	-10,60	-13,75	-11,75	-13,60	-18,30	-15,59	-4,87	-7,95	-12,45	-8,70	-11,20	-7,85	-0,29
Abril	-11,68	-14,82	-15,22	-15,09	-19,15	-16,56	-5,46	-9,06	-14,01	-9,92	-12,52	-8,82	-1,16
Mayo	-11,39	-14,54	-12,30	-13,81	-19,33	-16,76	-5,51	-8,82	-11,15	-8,78	-12,42	-9,06	-1,34
Junio													
Julio													
Agosto													
Septiembre													
Octubre													
Noviembre													
Diciembre													

TABLA 10. ACTIVIDAD ECONÓMICA. Series SISPE

PERIODO	Total P.R.	Agricultura	Industria	Construc.	Servicios	S/E anterior
<b>2013</b>						
Enero	561.919	4.420	46.389	76.602	411.972	22.536
Febrero	570.039	4.540	46.635	76.942	418.531	23.391
Marzo	571.751	4.528	46.696	77.221	419.351	23.955
Abril	569.030	4.355	46.494	76.167	417.710	24.304
Mayo	560.560	4.146	45.567	74.106	412.553	24.188
Junio	545.844	4.022	44.571	71.409	402.453	23.389
Julio	542.400	3.976	43.572	68.936	402.575	23.341
Agosto	543.905	3.898	43.770	68.144	405.299	22.794
Septiembre	547.701	3.946	43.867	68.292	406.816	24.780
Octubre	552.758	4.441	44.074	68.621	410.207	25.415
Noviembre	550.269	4.743	43.798	68.373	407.656	25.699
Diciembre	535.563	4.550	43.269	69.289	394.513	23.942
<b>2014</b>						
Enero	547.353	4.592	43.571	68.898	405.558	24.734
Febrero	549.514	4.755	43.337	68.562	407.551	25.309
Marzo	546.879	5.033	43.058	67.279	405.229	26.280
Abril	535.914	4.935	42.618	66.328	395.944	26.089
Mayo	520.863	4.673	41.362	64.069	385.105	25.654
Junio	505.428	4.507	40.107	61.243	374.614	24.957
Julio	505.978	4.316	39.165	58.425	378.332	25.740
Agosto	508.153	4.244	39.302	57.358	381.655	25.594
Septiembre	510.581	4.268	39.324	58.167	381.604	27.218
Octubre	516.048	4.801	39.733	57.862	386.445	27.207
Noviembre	512.177	4.841	39.210	57.412	383.420	27.294
Diciembre	498.649	4.675	38.595	58.349	371.291	25.739
<b>2015</b>						
Enero	506.037	4.776	38.502	57.825	379.463	25.471
Febrero	508.448	4.824	38.007	56.942	382.301	26.374
Marzo	503.441	4.802	37.217	55.916	378.539	26.967
Abril	491.281	4.585	36.222	54.322	369.235	26.917
Mayo	475.184	4.310	34.943	52.305	357.011	26.615
Junio	461.094	4.235	33.521	50.165	347.160	26.013
Julio	454.661	4.022	32.217	47.583	344.892	25.947
Agosto	458.696	3.958	32.376	47.207	349.546	25.609
Septiembre	460.986	3.897	32.490	47.988	349.466	27.145
Octubre	466.314	4.327	32.794	48.440	353.187	27.566
Noviembre	461.636	4.347	32.379	48.244	349.100	27.566
Diciembre	452.352	4.216	32.177	49.759	340.687	25.513
<b>2016</b>						
Enero	460.330	4.234	32.655	49.440	349.046	24.955
Febrero	462.540	4.383	32.451	48.672	351.416	25.618
Marzo	458.434	4.326	32.036	47.976	348.288	25.808
Abril	450.003	4.193	31.446	46.838	341.887	25.639
Mayo	437.366	3.955	30.435	44.921	332.954	25.101
Junio	425.540	3.798	29.369	42.637	325.324	24.412
Julio	418.405	3.685	28.042	40.541	322.329	23.808
Agosto	421.564	3.550	28.054	39.999	326.617	23.344
Septiembre	419.532	3.454	28.096	40.238	323.128	24.616
Octubre	420.305	3.761	28.240	40.139	323.305	24.860
Noviembre	416.659	3.896	27.688	39.885	320.193	24.997
Diciembre	405.367	3.717	27.313	40.569	310.529	23.239
<b>2017</b>						
Enero	415.034	3.787	27.655	40.204	320.153	23.235
Febrero	416.707	3.915	27.525	39.380	321.908	23.979
Marzo	409.826	3.855	26.993	38.407	316.087	24.484
Abril	397.451	3.725	26.317	37.529	305.694	24.186
Mayo	387.543	3.561	25.864	36.145	297.889	24.084
Junio						
Julio						
Agosto						
Septiembre						
Octubre						
Noviembre						
Diciembre						



TABLA 11. ACTIVIDAD ECONÓMICA. Variación mensual absoluta. Series SISPE

PERIODO	Total P.R.	Agricultura	Industria	Construc.	Servicios	S/E anterior
<b>2013</b>						
Enero	17.435	59	1.176	909	15.482	-191
Febrero	8.120	120	246	340	6.559	855
Marzo	1.712	-12	61	279	820	564
Abril	-2.721	-173	-202	-1.054	-1.641	349
Mayo	-8.470	-209	-927	-2.061	-5.157	-116
Junio	-14.716	-124	-996	-2.697	-10.100	-799
Julio	-3.444	-46	-999	-2.473	122	-48
Agosto	1.505	-78	198	-792	2.724	-547
Septiembre	3.796	48	97	148	1.517	1.986
Octubre	5.057	495	207	329	3.391	635
Noviembre	-2.489	302	-276	-248	-2.551	284
Diciembre	-14.706	-193	-529	916	-13.143	-1.757
<b>2014</b>						
Enero	11.790	42	302	-391	11.045	792
Febrero	2.161	163	-234	-336	1.993	575
Marzo	-2.635	278	-279	-1.283	-2.322	971
Abril	-10.965	-98	-440	-951	-9.285	-191
Mayo	-15.051	-262	-1.256	-2.259	-10.839	-435
Junio	-15.435	-166	-1.255	-2.826	-10.491	-697
Julio	550	-191	-942	-2.818	3.718	783
Agosto	2.175	-72	137	-1.067	3.323	-146
Septiembre	2.428	24	22	809	-51	1.624
Octubre	5.467	533	409	-305	4.841	-11
Noviembre	-3.871	40	-523	-450	-3.025	87
Diciembre	-13.528	-166	-615	937	-12.129	-1.555
<b>2015</b>						
Enero	7.388	101	-93	-524	8.172	-268
Febrero	2.411	48	-495	-883	2.838	903
Marzo	-5.007	-22	-790	-1.026	-3.762	593
Abril	-12.160	-217	-995	-1.594	-9.304	-50
Mayo	-16.097	-275	-1.279	-2.017	-12.224	-302
Junio	-14.090	-75	-1.422	-2.140	-9.851	-602
Julio	-6.433	-213	-1.304	-2.582	-2.268	-66
Agosto	4.035	-64	159	-376	4.654	-338
Septiembre	2.290	-61	114	781	-80	1.536
Octubre	5.328	430	304	452	3.721	421
Noviembre	-4.678	20	-415	-196	-4.087	0
Diciembre	-9.284	-131	-202	1.515	-8.413	-2.053
<b>2016</b>						
Enero	7.978	18	478	-319	8.359	-558
Febrero	2.210	149	-204	-768	2.370	663
Marzo	-4.106	-57	-415	-696	-3.128	190
Abril	-8.431	-133	-590	-1.138	-6.401	-169
Mayo	-12.637	-238	-1.011	-1.917	-8.933	-538
Junio	-11.826	-157	-1.066	-2.284	-7.630	-689
Julio	-7.135	-113	-1.327	-2.096	-2.995	-604
Agosto	3.159	-135	12	-542	4.288	-464
Septiembre	-2.032	-96	42	239	-3.489	1.272
Octubre	773	307	144	-99	177	244
Noviembre	-3.646	135	-552	-254	-3.112	137
Diciembre	-11.292	-179	-375	684	-9.664	-1.758
<b>2017</b>						
Enero	9.667	70	342	-365	9.624	-4
Febrero	1.673	128	-130	-824	1.755	744
Marzo	-6.881	-60	-532	-973	-5.821	505
Abril	-12.375	-130	-676	-878	-10.393	-298
Mayo	-9.908	-164	-453	-1.384	-7.805	-102
Junio						
Julio						
Agosto						
Septiembre						
Octubre						
Noviembre						
Diciembre						

TABLA 12. ACTIVIDAD ECONÓMICA. Variación mensual relativa. Series SISPE

PERIODO	Total P.R.	Agricultura	Industria	Construc.	Servicios	S/E anterior
<b>2013</b>						
Enero	3,20	1,35	2,60	1,20	3,90	-0,84
Febrero	1,45	2,71	0,53	0,44	1,59	3,79
Marzo	0,30	-0,26	0,13	0,36	0,20	2,41
Abril	-0,48	-3,82	-0,43	-1,36	-0,39	1,46
Mayo	-1,49	-4,80	-1,99	-2,71	-1,23	-0,48
Junio	-2,63	-2,99	-2,19	-3,64	-2,45	-3,30
Julio	-0,63	-1,14	-2,24	-3,46	0,03	-0,21
Agosto	0,28	-1,96	0,45	-1,15	0,68	-2,34
Septiembre	0,70	1,23	0,22	0,22	0,37	8,71
Octubre	0,92	12,54	0,47	0,48	0,83	2,56
Noviembre	-0,45	6,80	-0,63	-0,36	-0,62	1,12
Diciembre	-2,67	-4,07	-1,21	1,34	-3,22	-6,84
<b>2014</b>						
Enero	2,20	0,92	0,70	-0,56	2,80	3,31
Febrero	0,39	3,55	-0,54	-0,49	0,49	2,32
Marzo	-0,48	5,85	-0,64	-1,87	-0,57	3,84
Abril	-2,01	-1,95	-1,02	-1,41	-2,29	-0,73
Mayo	-2,81	-5,31	-2,95	-3,41	-2,74	-1,67
Junio	-2,96	-3,55	-3,03	-4,41	-2,72	-2,72
Julio	0,11	-4,24	-2,35	-4,60	0,99	3,14
Agosto	0,43	-1,67	0,35	-1,83	0,88	-0,57
Septiembre	0,48	0,57	0,06	1,41	-0,01	6,35
Octubre	1,07	12,49	1,04	-0,52	1,27	-0,04
Noviembre	-0,75	0,83	-1,32	-0,78	-0,78	0,32
Diciembre	-2,64	-3,43	-1,57	1,63	-3,16	-5,70
<b>2015</b>						
Enero	1,48	2,16	-0,24	-0,90	2,20	-1,04
Febrero	0,48	1,01	-1,29	-1,53	0,75	3,55
Marzo	-0,98	-0,46	-2,08	-1,80	-0,98	2,25
Abril	-2,42	-4,52	-2,67	-2,85	-2,46	-0,19
Mayo	-3,28	-6,00	-3,53	-3,71	-3,31	-1,12
Junio	-2,97	-1,74	-4,07	-4,09	-2,76	-2,26
Julio	-1,40	-5,03	-3,89	-5,15	-0,65	-0,25
Agosto	0,89	-1,59	0,49	-0,79	1,35	-1,30
Septiembre	0,50	-1,54	0,35	1,65	-0,02	6,00
Octubre	1,16	11,03	0,94	0,94	1,06	1,55
Noviembre	-1,00	0,46	-1,27	-0,40	-1,16	0,00
Diciembre	-2,01	-3,01	-0,62	3,14	-2,41	-7,45
<b>2016</b>						
Enero	1,76	0,43	1,49	-0,64	2,45	-2,19
Febrero	0,48	3,52	-0,62	-1,55	0,68	2,66
Marzo	-0,89	-1,30	-1,28	-1,43	-0,89	0,74
Abril	-1,84	-3,07	-1,84	-2,37	-1,84	-0,65
Mayo	-2,81	-5,68	-3,22	-4,09	-2,61	-2,10
Junio	-2,70	-3,97	-3,50	-5,08	-2,29	-2,74
Julio	-1,68	-2,98	-4,52	-4,92	-0,92	-2,47
Agosto	0,76	-3,66	0,04	-1,34	1,33	-1,95
Septiembre	-0,48	-2,70	0,15	0,60	-1,07	5,45
Octubre	0,18	8,89	0,51	-0,25	0,05	0,99
Noviembre	-0,87	3,59	-1,95	-0,63	-0,96	0,55
Diciembre	-2,71	-4,59	-1,35	1,71	-3,02	-7,03
<b>2017</b>						
Enero	2,38	1,88	1,25	-0,90	3,10	-0,02
Febrero	0,40	3,38	-0,47	-2,05	0,55	3,20
Marzo	-1,65	-1,53	-1,93	-2,47	-1,81	2,11
Abril	-3,02	-3,37	-2,50	-2,29	-3,29	-1,22
Mayo	-2,49	-4,40	-1,72	-3,69	-2,55	-0,42
Junio						
Julio						
Agosto						
Septiembre						
Octubre						
Noviembre						
Diciembre						

TABLA 13. ACTIVIDAD ECONÓMICA. Variación anual absoluta. Serie SISPE

PERIODO	Total P.R.	Agricultura	Industria	Construc.	Servicios	S/E anterior
<b>2013</b>						
Enero	50.454	743	4.194	342	45.447	-272
Febrero	43.665	589	3.608	-830	40.747	-449
Marzo	40.876	500	3.317	-377	38.082	-646
Abril	37.713	430	2.873	-897	35.533	-226
Mayo	30.820	407	1.228	-1.410	30.615	-20
Junio	24.598	313	728	-2.202	25.500	259
Julio	19.979	256	130	-3.278	22.401	470
Agosto	16.644	239	53	-3.681	19.570	463
Septiembre	11.244	213	-345	-4.583	15.292	667
Octubre	3.404	162	-1.048	-5.177	8.519	948
Noviembre	-3.493	304	-1.602	-6.358	3.104	1.059
Diciembre	-8.921	189	-1.944	-6.404	-1.977	1.215
<b>2.014</b>						
Enero	-14.566	172	-2.818	-7.704	-6.414	2.198
Febrero	-20.525	215	-3.298	-8.380	-10.980	1.918
Marzo	-24.872	505	-3.638	-9.942	-14.122	2.325
Abril	-33.116	580	-3.876	-9.839	-21.766	1.785
Mayo	-39.697	527	-4.205	-10.037	-27.448	1.466
Junio	-40.416	485	-4.464	-10.166	-27.839	1.568
Julio	-36.422	340	-4.407	-10.511	-24.243	2.399
Agosto	-35.752	346	-4.468	-10.786	-23.644	2.800
Septiembre	-37.120	322	-4.543	-10.125	-25.212	2.438
Octubre	-36.710	360	-4.341	-10.759	-23.762	1.792
Noviembre	-38.092	98	-4.588	-10.961	-24.236	1.595
Diciembre	-36.914	125	-4.674	-10.940	-23.222	1.797
<b>2.015</b>						
Enero	-41.316	184	-5.069	-11.073	-26.095	737
Febrero	-41.066	69	-5.330	-11.620	-25.250	1.065
Marzo	-43.438	-231	-5.841	-11.363	-26.690	687
Abril	-44.633	-350	-6.396	-12.006	-26.709	828
Mayo	-45.679	-363	-6.419	-11.764	-28.094	961
Junio	-44.334	-272	-6.586	-11.078	-27.454	1.056
Julio	-51.317	-294	-6.948	-10.842	-33.440	207
Agosto	-49.457	-286	-6.926	-10.151	-32.109	15
Septiembre	-49.595	-371	-6.834	-10.179	-32.138	-73
Octubre	-49.734	-474	-6.939	-9.422	-33.258	359
Noviembre	-50.541	-494	-6.831	-9.168	-34.320	272
Diciembre	-46.297	-459	-6.418	-8.590	-30.604	-226
<b>2.016</b>						
Enero	-45.707	-542	-5.847	-8.385	-30.417	-516
Febrero	-45.908	-441	-5.556	-8.270	-30.885	-756
Marzo	-45.007	-476	-5.181	-7.940	-30.251	-1.159
Abril	-41.278	-392	-4.776	-7.484	-27.348	-1.278
Mayo	-37.818	-355	-4.508	-7.384	-24.057	-1.514
Junio	-35.554	-437	-4.152	-7.528	-21.836	-1.601
Julio	-36.256	-337	-4.175	-7.042	-22.563	-2.139
Agosto	-37.132	-408	-4.322	-7.208	-22.929	-2.265
Septiembre	-41.454	-443	-4.394	-7.750	-26.338	-2.529
Octubre	-46.009	-566	-4.554	-8.301	-29.882	-2.706
Noviembre	-44.977	-451	-4.691	-8.359	-28.907	-2.569
Diciembre	-46.985	-499	-4.864	-9.190	-30.158	-2.274
<b>2.017</b>						
Enero	-45.296	-447	-5.000	-9.236	-28.893	-1.720
Febrero	-45.833	-468	-4.926	-9.292	-29.508	-1.639
Marzo	-48.608	-471	-5.043	-9.569	-32.201	-1.324
Abril	-52.552	-468	-5.129	-9.309	-36.193	-1.453
Mayo	-49.823	-394	-4.571	-8.776	-35.065	-1.017
Junio						
Julio						
Agosto						
Septiembre						
Octubre						
Noviembre						
Diciembre						

TABLA 14. ACTIVIDAD ECONÓMICA. Variación anual relativa. Serie SISPE

PERIODO	Total P.R.	Agricultura	Industria	Construc.	Servicios	S/E anterior
<b>2013</b>						
Enero	3,20	1,35	2,60	1,20	3,90	-0,84
Febrero	1,45	2,71	0,53	0,44	1,59	3,79
Marzo	0,30	-0,26	0,13	0,36	0,20	2,41
Abril	-0,48	-3,82	-0,43	-1,36	-0,39	1,46
Mayo	-1,49	-4,80	-1,99	-2,71	-1,23	-0,48
Junio	-2,63	-2,99	-2,19	-3,64	-2,45	-3,30
Julio	-0,63	-1,14	-2,24	-3,46	0,03	-0,21
Agosto	0,28	-1,96	0,45	-1,15	0,68	-2,34
Septiembre	0,70	1,23	0,22	0,22	0,37	8,71
Octubre	0,92	12,54	0,47	0,48	0,83	2,56
Noviembre	-0,45	6,80	-0,63	-0,36	-0,62	1,12
Diciembre	-2,67	-4,07	-1,21	1,34	-3,22	-6,84
<b>2014</b>						
Enero	2,20	0,92	0,70	-0,56	2,80	3,31
Febrero	0,39	3,55	-0,54	-0,49	0,49	2,32
Marzo	-0,48	5,85	-0,64	-1,87	-0,57	3,84
Abril	-2,01	-1,95	-1,02	-1,41	-2,29	-0,73
Mayo	-2,81	-5,31	-2,95	-3,41	-2,74	-1,67
Junio	-2,96	-3,55	-3,03	-4,41	-2,72	-2,72
Julio	0,11	-4,24	-2,35	-4,60	0,99	3,14
Agosto	0,43	-1,67	0,35	-1,83	0,88	-0,57
Septiembre	0,48	0,57	0,06	1,41	-0,01	6,35
Octubre	1,07	12,49	1,04	-0,52	1,27	-0,04
Noviembre	-0,75	0,83	-1,32	-0,78	-0,78	0,32
Diciembre	-2,64	-3,43	-1,57	1,63	-3,16	-5,70
<b>2015</b>						
Enero	-7,55	4,01	-11,63	-16,07	-6,43	2,98
Febrero	-7,47	1,45	-12,30	-16,95	-6,20	4,21
Marzo	-7,94	-4,59	-13,57	-16,89	-6,59	2,61
Abril	-8,33	-7,09	-15,01	-18,10	-6,75	3,17
Mayo	-8,77	-7,77	-15,52	-18,36	-7,30	3,75
Junio	-8,77	-6,04	-16,42	-18,09	-7,33	4,23
Julio	-10,14	-6,81	-17,74	-18,56	-8,84	0,80
Agosto	-9,73	-6,74	-17,62	-17,70	-8,41	0,06
Septiembre	-9,71	-8,69	-17,38	-17,50	-8,42	-0,27
Octubre	-9,64	-9,87	-17,46	-16,28	-8,61	1,32
Noviembre	-9,87	-10,20	-17,42	-15,97	-8,95	1,00
Diciembre	-9,28	-9,82	-16,63	-14,72	-8,24	-0,88
<b>2016</b>						
Enero	-9,03	-11,35	-15,19	-14,50	-8,02	-2,03
Febrero	-9,03	-9,14	-14,62	-14,52	-8,08	-2,87
Marzo	-8,94	-9,91	-13,92	-14,20	-7,99	-4,30
Abril	-8,40	-8,55	-13,19	-13,78	-7,41	-4,75
Mayo	-7,96	-8,24	-12,90	-14,12	-6,74	-5,69
Junio	-7,71	-10,32	-12,39	-15,01	-6,29	-6,15
Julio	-7,97	-8,38	-12,96	-14,80	-6,54	-8,24
Agosto	-8,10	-10,31	-13,35	-15,27	-6,56	-8,84
Septiembre	-8,99	-11,37	-13,52	-16,15	-7,54	-9,32
Octubre	-9,87	-13,08	-13,89	-17,14	-8,46	-9,82
Noviembre	-9,74	-10,37	-14,49	-17,33	-8,28	-9,32
Diciembre	-10,39	-11,84	-15,12	-18,47	-8,85	-8,91
<b>2016</b>						
Enero	-9,84	-10,56	-15,31	-18,68	-8,28	-6,89
Febrero	-9,91	-10,68	-15,18	-19,09	-8,40	-6,40
Marzo	-10,60	-10,89	-15,74	-19,95	-9,25	-5,13
Abril	-11,68	-11,16	-16,31	-19,87	-10,59	-5,67
Mayo	-11,39	-9,96	-15,02	-19,54	-10,53	-4,05
Junio						
Julio						
Agosto						
Septiembre						
Octubre						
Noviembre						
Diciembre						

Tabla 1.- CONTRATACION SEGÚN SEXO Y EDAD POR DURACIÓN Y TIPO DE JORNADA Y MODALIDAD

CONTRATACIONES		Hombres						Mujeres						
		Total	16-24	25-29	30-44	45-54	>=55	Total	16-24	25-29	30-44	45-54	>=55	
Indefinidos	Jornada completa													
	Indefinido ordinario	9.849	854	1.847	5.102	1.595	451	6.183	604	1.316	2.882	987	394	
	Indefinido fomento empleo	397	72	86	14	154	71	284	58	86	9	98	33	
	Discapacitados	54	1	4	16	23	10	27	1	3	14	9	0	
	Discapacitados en CEE	10	0	0	6	2	2	2	1	0	1	0	0	
	Transformaciones en indefinidos	3.672	317	798	1.808	570	179	2.251	212	619	1.076	274	70	
	<i>Total jornada completa</i>	<i>13.982</i>	<i>1.244</i>	<i>2.735</i>	<i>6.946</i>	<i>2.344</i>	<i>713</i>	<i>8.747</i>	<i>876</i>	<i>2.024</i>	<i>3.982</i>	<i>1.368</i>	<i>497</i>	
	Jornada parcial													
	Indefinido ordinario	3.040	922	530	1.043	405	140	4.601	881	664	1.882	839	335	
	Indefinido fomento empleo	130	60	31	4	24	11	190	67	35	12	58	18	
	Discapacitados	18	2	4	2	7	3	26	5	6	5	7	3	
	Discapacitados en CEE	1	0	0	1	0	0	9	0	1	3	4	1	
	Transformaciones en indefinidos	1.221	318	255	441	145	62	1.740	372	315	712	258	83	
	<i>Total jornada parcial</i>	<i>4.410</i>	<i>1.302</i>	<i>820</i>	<i>1.491</i>	<i>581</i>	<i>216</i>	<i>6.566</i>	<i>1.325</i>	<i>1.021</i>	<i>2.614</i>	<i>1.166</i>	<i>440</i>	
	Fijos discontinuos													
Indefinido ordinario	176	31	27	77	28	13	156	36	28	66	17	9		
Indefinido fomento empleo	0	0	0	0	0	0	2	1	0	1	0	0		
Discapacitados	0	0	0	0	0	0	1	0	0	0	0	1		
Discapacitados en CEE	2	1	1	0	0	0	2	0	2	0	0	0		
Transformaciones en indefinidos	18	0	5	6	5	2	43	9	9	10	13	2		
<i>Total fijos discontinuos</i>	<i>196</i>	<i>32</i>	<i>33</i>	<i>83</i>	<i>33</i>	<i>15</i>	<i>204</i>	<i>46</i>	<i>39</i>	<i>77</i>	<i>30</i>	<i>12</i>		
<i>Total indefinidos</i>	<i>18.588</i>	<i>2.578</i>	<i>3.588</i>	<i>8.520</i>	<i>2.958</i>	<i>944</i>	<i>15.517</i>	<i>2.247</i>	<i>3.084</i>	<i>6.673</i>	<i>2.564</i>	<i>949</i>		
Temporales	Jornada completa													
	Obra o servicio	32.751	4.581	4.670	14.322	6.670	2.508	17.005	4.097	3.335	6.386	2.371	816	
	Eventual circunstancias producción	27.035	4.407	4.349	12.282	4.658	1.339	16.593	2.919	3.022	7.246	2.756	650	
	Interinidad	2.992	378	598	1.271	584	161	5.226	719	1.005	2.102	1.044	356	
	Discapacitados temporal	121	8	10	51	40	12	43	1	7	21	11	3	
	Temporal discapacitados en CEE	0	0	0	0	0	0	0	0	0	0	0	0	
	Relevo	34	5	6	16	6	1	27	1	4	19	3	0	
	Sust. Jubilación 64 años	7	0	0	2	1	4	21	0	5	3	8	5	
	Prácticas	565	204	300	57	2	2	525	203	291	28	2	1	
	Formación	106	75	30	1	0	0	139	80	57	1	1	0	
	Otros temporales	51	19	12	13	6	1	68	32	24	8	3	1	
	<i>Total jornada completa</i>	<i>63.662</i>	<i>9.677</i>	<i>9.975</i>	<i>28.015</i>	<i>11.967</i>	<i>4.028</i>	<i>39.647</i>	<i>8.052</i>	<i>7.750</i>	<i>15.814</i>	<i>6.199</i>	<i>1.832</i>	
	Jornada parcial													
	Obra o servicio	15.218	4.033	2.586	5.589	2.254	756	18.163	5.325	3.472	6.075	2.521	770	
	Eventual circunstancias producción	19.720	6.032	3.485	6.812	2.575	816	22.202	6.794	4.207	7.550	2.900	751	
	Interinidad	1.097	266	197	387	192	55	3.863	602	572	1.358	948	383	
	Temporal discapacitados	69	6	7	22	20	14	67	9	9	28	11	10	
	Temporal discapacitados en CEE	0	0	0	0	0	0	1	0	0	0	0	1	
	Jubilación parcial	251	0	0	0	2	249	122	0	0	0	2	120	
Relevo	27	2	3	15	5	2	71	0	7	23	25	16		
Prácticas	83	44	33	4	2	0	199	100	75	16	8	0		
Otros temporales	42	7	23	7	3	2	85	29	42	11	2	1		
<i>Total jornada parcial</i>	<i>36.507</i>	<i>10.390</i>	<i>6.334</i>	<i>12.836</i>	<i>5.053</i>	<i>1.894</i>	<i>44.773</i>	<i>12.859</i>	<i>8.384</i>	<i>15.061</i>	<i>6.417</i>	<i>2.052</i>		
<i>Total temporales</i>	<i>100.169</i>	<i>20.067</i>	<i>16.309</i>	<i>40.851</i>	<i>17.020</i>	<i>5.922</i>	<i>84.420</i>	<i>20.911</i>	<i>16.134</i>	<i>30.875</i>	<i>12.616</i>	<i>3.884</i>		
<b>TOTAL</b>	<b>118.757</b>	<b>22.645</b>	<b>19.897</b>	<b>49.371</b>	<b>19.978</b>	<b>6.866</b>	<b>99.937</b>	<b>23.158</b>	<b>19.218</b>	<b>37.548</b>	<b>15.180</b>	<b>4.833</b>		

Tabla 2.- CONTRATACION SEGÚN ACTIVIDAD ECONOMICA POR SEXO Y MODALIDAD

CONTRATACIONES		TOTAL	AGRICULTURA	INDUSTRIA					CONSTRUCCION
			A	B	C	D	E	F	
Ambos sexos	Indefinido ordinario	24.005	34	5	924	38	14	1.081	
	Indefinido fomento empleo	1.003	4	0	53	4	2	66	
	Discapacitados	126	0	0	10	0	1	5	
	Discapacitados en CEE	26	1	0	2	0	1	0	
	<b>Subtotal indefinidos</b>	<b>25.160</b>	<b>39</b>	<b>5</b>	<b>989</b>	<b>42</b>	<b>18</b>	<b>1.152</b>	
	Obra o servicio	83.137	717	12	2.806	7	66	9.701	
	Event. circuns. producción	85.550	119	12	5.760	12	534	2.385	
	Interinidad	13.178	6	0	547	16	214	61	
	Temporal discapacitados	300	0	0	8	0	0	12	
	Temporal discapacitados en CEE	1	0	0	0	0	0	0	
	Jubilación parcial	373	0	0	50	1	11	16	
	Relevo	159	0	0	4	0	7	4	
	Jubilación 64 años	28	0	0	0	0	0	0	
	Prácticas	1.372	0	0	127	12	46	38	
	Formación	245	0	0	6	0	0	4	
Otros contratos	246	0	0	0	0	0	6		
<b>Subtotal temporal</b>	<b>184.589</b>	<b>842</b>	<b>24</b>	<b>9.308</b>	<b>48</b>	<b>878</b>	<b>12.227</b>		
Conversión en indefinido	8.945	12	3	533	10	35	715		
<b>Total ambos sexos</b>	<b>218.694</b>	<b>893</b>	<b>32</b>	<b>10.830</b>	<b>100</b>	<b>931</b>	<b>14.094</b>		
Hombres	Indefinido ordinario	13.065	29	3	654	26	13	918	
	Indefinido fomento empleo	527	4	0	35	3	2	60	
	Discapacitados	72	0	0	6	0	1	5	
	Discapacitados en CEE	13	0	0	2	0	1	0	
	<b>Subtotal indefinidos</b>	<b>13.677</b>	<b>33</b>	<b>3</b>	<b>697</b>	<b>29</b>	<b>17</b>	<b>983</b>	
	Obra o servicio	47.969	594	12	2.011	4	55	9.386	
	Event. circuns. producción	46.755	107	12	4.064	6	491	1.793	
	Interinidad	4.089	4	0	329	5	199	38	
	Temporal discapacitados	190	0	0	6	0	0	11	
	Temporal discapacitados en CEE	0	0	0	0	0	0	0	
	Jubilación parcial	251	0	0	37	1	10	13	
	Relevo	61	0	0	3	0	4	2	
	Jubilación 64 años	7	0	0	0	0	0	0	
	Prácticas	648	0	0	77	9	32	24	
	Formación	106	0	0	4	0	0	3	
Otros contratos	93	0	0	0	0	0	5		
<b>Subtotal temporal</b>	<b>100.169</b>	<b>705</b>	<b>24</b>	<b>6.531</b>	<b>25</b>	<b>791</b>	<b>11.275</b>		
Conversión en indefinido	4.911	10	2	374	8	27	616		
<b>Total hombres</b>	<b>118.757</b>	<b>748</b>	<b>29</b>	<b>7.602</b>	<b>62</b>	<b>835</b>	<b>12.874</b>		
Mujeres	Indefinido ordinario	10.940	5	2	270	12	1	163	
	Indefinido fomento empleo	476	0	0	18	1	0	6	
	Discapacitados	54	0	0	4	0	0	0	
	Discapacitados en CEE	13	1	0	0	0	0	0	
	<b>Subtotal indefinidos</b>	<b>11.483</b>	<b>6</b>	<b>2</b>	<b>292</b>	<b>13</b>	<b>1</b>	<b>169</b>	
	Obra o servicio	35.168	123	0	795	3	11	315	
	Event. circuns. producción	38.795	12	0	1.696	6	43	592	
	Interinidad	9.089	2	0	218	11	15	23	
	Temporal discapacitados	110	0	0	2	0	0	1	
	Temporal discapacitados en CEE	1	0	0	0	0	0	0	
	Jubilación parcial	122	0	0	13	0	1	3	
	Relevo	98	0	0	1	0	3	2	
	Jubilación 64 años	21	0	0	0	0	0	0	
	Prácticas	724	0	0	50	3	14	14	
	Formación	139	0	0	2	0	0	1	
Otros contratos	153	0	0	0	0	0	1		
<b>Subtotal temporal</b>	<b>84.420</b>	<b>137</b>	<b>0</b>	<b>2.777</b>	<b>23</b>	<b>87</b>	<b>952</b>		
Conversión en indefinido	4.034	2	1	159	2	8	99		
<b>Total mujeres</b>	<b>99.937</b>	<b>145</b>	<b>3</b>	<b>3.228</b>	<b>38</b>	<b>96</b>	<b>1.220</b>		

A.- Agricultura, ganadería, sicultura y pesca

B.- Industrias extractivas

C.- Industrias manufactureras

D.- Suministro de energía eléctrica, gas, vapor y aire acondicionado

E.- Suministro de agua, actividades de saneamiento, gestión de residuos y descontaminación

F.- Construcción

Tabla 2.- CONTRATACION SEGÚN ACTIVIDAD ECONOMICA POR SEXO Y EDAD

CONTRATACIONES		SERVICIOS														
		G	H	I	J	K	L	M	N	O	P	Q	R	S	T	U
Ambos sexos	Indefinido ordinario	4.277	1.612	4.386	2.472	533	466	2.098	1.252	46	381	495	337	690	2.814	50
	Indefinido fomento empleo	230	42	210	40	16	23	117	58	1	13	35	29	57	3	0
	Discapacitados	17	9	8	9	2	0	13	30	0	4	9	1	4	4	0
	Discapacitados en CEE	0	0	4	1	0	0	2	12	0	0	3	0	0	0	0
	<b>Subtotal indefinidos</b>	<b>4.524</b>	<b>1.663</b>	<b>4.608</b>	<b>2.522</b>	<b>551</b>	<b>489</b>	<b>2.230</b>	<b>1.352</b>	<b>47</b>	<b>398</b>	<b>542</b>	<b>367</b>	<b>751</b>	<b>2.821</b>	<b>50</b>
	Obra o servicio	4.343	2.270	10.644	9.750	268	168	7.756	18.634	291	3.447	1.933	6.918	2.069	1.322	15
	Event. circuns. producción	13.460	6.175	23.763	4.798	874	174	3.598	13.851	204	1.568	2.691	4.084	1.434	43	11
	Interinidad	1.204	499	1.071	390	188	47	373	2.419	443	1.172	3.919	182	227	200	0
	Temporal discapacitados	24	4	15	8	2	1	11	90	0	0	86	1	38	0	0
	Temporal discapacitados en CEE	0	0	0	0	0	0	0	0	0	0	0	0	1	0	0
	Jubilación parcial	58	29	17	2	2	1	13	57	35	25	48	4	2	2	0
	Relevo	21	5	8	0	1	1	1	14	30	20	40	1	1	1	0
	Jubilación 64 años	1	0	0	0	0	0	0	0	9	2	16	0	0	0	0
	Prácticas	172	26	39	118	35	16	390	85	3	35	183	12	34	0	1
	Formación	84	3	81	1	3	1	26	4	1	4	10	10	7	0	0
	Otros contratos	42	1	5	1	1	0	5	0	3	2	172	6	1	1	0
	<b>Subtotal temporal</b>	<b>19.409</b>	<b>9.012</b>	<b>35.643</b>	<b>15.068</b>	<b>1.374</b>	<b>409</b>	<b>12.173</b>	<b>35.154</b>	<b>1.019</b>	<b>6.275</b>	<b>9.098</b>	<b>11.218</b>	<b>3.814</b>	<b>1.569</b>	<b>27</b>
	Conversión en indefinido	1.948	411	1.524	428	155	65	760	1.125	11	193	478	232	291	14	2
<b>Total ambos sexos</b>	<b>25.881</b>	<b>11.086</b>	<b>41.775</b>	<b>18.018</b>	<b>2.080</b>	<b>963</b>	<b>15.163</b>	<b>37.631</b>	<b>1.077</b>	<b>6.866</b>	<b>10.118</b>	<b>11.817</b>	<b>4.856</b>	<b>4.404</b>	<b>79</b>	
Hombres	Indefinido ordinario	2.397	1.401	2.604	1.711	307	253	1.086	717	23	161	124	195	235	189	19
	Indefinido fomento empleo	123	37	110	24	7	12	46	28	0	3	9	12	9	3	0
	Discapacitados	6	8	4	6	0	0	6	17	0	2	4	1	2	4	0
	Discapacitados en CEE	0	0	2	0	0	0	0	5	0	0	3	0	0	0	0
	<b>Subtotal indefinidos</b>	<b>2.526</b>	<b>1.446</b>	<b>2.720</b>	<b>1.741</b>	<b>314</b>	<b>265</b>	<b>1.138</b>	<b>767</b>	<b>23</b>	<b>166</b>	<b>140</b>	<b>208</b>	<b>246</b>	<b>196</b>	<b>19</b>
	Obra o servicio	2.258	1.862	6.000	6.211	104	93	3.215	8.570	144	1.430	750	4.465	658	143	4
	Event. circuns. producción	6.586	4.933	13.120	3.126	313	87	1.392	6.770	96	565	554	2.282	425	31	2
	Interinidad	436	368	285	178	58	12	115	734	143	219	679	88	68	131	0
	Temporal discapacitados	13	4	12	6	1	1	6	47	0	0	57	0	26	0	0
	Temporal discapacitados en CEE	0	0	0	0	0	0	0	0	0	0	0	0	0	0	0
	Jubilación parcial	37	27	15	2	1	1	9	44	21	11	15	4	1	2	0
	Relevo	9	2	5	0	1	1	1	9	10	5	7	1	1	0	0
	Jubilación 64 años	0	0	0	0	0	0	0	0	3	0	4	0	0	0	0
	Prácticas	73	11	14	68	17	9	201	44	3	10	39	8	9	0	0
	Formación	38	1	39	0	2	1	10	1	0	1	2	2	2	0	0
	Otros contratos	22	1	5	1	1	0	5	0	2	1	44	6	0	0	0
	<b>Subtotal temporal</b>	<b>9.472</b>	<b>7.209</b>	<b>19.495</b>	<b>9.592</b>	<b>498</b>	<b>205</b>	<b>4.954</b>	<b>16.219</b>	<b>422</b>	<b>2.242</b>	<b>2.151</b>	<b>6.856</b>	<b>1.190</b>	<b>307</b>	<b>6</b>
	Conversión en indefinido	1.068	326	859	255	68	26	377	480	4	59	123	121	98	10	0
<b>Total hombres</b>	<b>13.066</b>	<b>8.981</b>	<b>23.074</b>	<b>11.588</b>	<b>880</b>	<b>496</b>	<b>6.469</b>	<b>17.466</b>	<b>449</b>	<b>2.467</b>	<b>2.414</b>	<b>7.185</b>	<b>1.534</b>	<b>513</b>	<b>25</b>	
Mujeres	Indefinido ordinario	1.880	211	1.782	761	226	213	1.012	535	23	220	371	142	455	2.625	31
	Indefinido fomento empleo	107	5	100	16	9	11	71	30	1	10	26	17	48	0	0
	Discapacitados	11	1	4	3	2	0	7	13	0	2	5	0	2	0	0
	Discapacitados en CEE	0	0	2	1	0	0	2	7	0	0	0	0	0	0	0
	<b>Subtotal indefinidos</b>	<b>1.998</b>	<b>217</b>	<b>1.888</b>	<b>781</b>	<b>237</b>	<b>224</b>	<b>1.092</b>	<b>585</b>	<b>24</b>	<b>232</b>	<b>402</b>	<b>159</b>	<b>505</b>	<b>2.625</b>	<b>31</b>
	Obra o servicio	2.085	408	4.644	3.539	164	75	4.541	10.064	147	2.017	1.183	2.453	1.411	1.179	11
	Event. circuns. producción	6.874	1.242	10.643	1.672	561	87	2.206	7.081	108	1.003	2.137	1.802	1.009	12	9
	Interinidad	768	131	786	212	130	35	258	1.685	300	953	3.240	94	159	69	0
	Temporal discapacitados	11	0	3	2	1	0	5	43	0	0	29	1	12	0	0
	Temporal discapacitados en CEE	0	0	0	0	0	0	0	0	0	0	0	0	1	0	0
	Jubilación parcial	21	2	2	0	1	0	4	13	14	14	33	0	1	0	0
	Relevo	12	3	3	0	0	0	0	5	20	15	33	0	0	1	0
	Jubilación 64 años	1	0	0	0	0	0	0	0	6	2	12	0	0	0	0
	Prácticas	99	15	25	50	18	7	189	41	0	25	144	4	25	0	1
	Formación	46	2	42	1	1	0	16	3	1	3	8	8	5	0	0
	Otros contratos	20	0	0	0	0	0	0	0	1	1	128	0	1	1	0
	<b>Subtotal temporal</b>	<b>9.937</b>	<b>1.803</b>	<b>16.148</b>	<b>5.476</b>	<b>876</b>	<b>204</b>	<b>7.219</b>	<b>18.935</b>	<b>597</b>	<b>4.033</b>	<b>6.947</b>	<b>4.362</b>	<b>2.624</b>	<b>1.262</b>	<b>21</b>
	Conversión en indefinido	880	85	665	173	87	39	383	645	7	134	355	111	193	4	2
<b>Total mujeres</b>	<b>12.815</b>	<b>2.105</b>	<b>18.701</b>	<b>6.430</b>	<b>1.200</b>	<b>467</b>	<b>8.694</b>	<b>20.165</b>	<b>628</b>	<b>4.399</b>	<b>7.704</b>	<b>4.632</b>	<b>3.322</b>	<b>3.891</b>	<b>54</b>	

G.- Comercio al por mayor y al por menor; reparación de vehículos de motor y motocicletas  
H.- Transporte y almacenamiento  
I.- Hostelería  
J.- Información y comunicaciones  
K.- Actividades financieras y de seguros  
L.- Actividades inmobiliarias  
M.- Actividades profesionales, científicas y técnicas  
N.- Actividades administrativas y servicios auxiliares  
O.- Administración pública y defensa; Seguridad  
P.- Educación  
Q.- Actividades sanitarias y de servicios sociales  
R.- Actividades artísticas, recreativas y de entretenimiento  
S.- Otros servicios  
T.- Actividades de los hogares como empleadores  
U.- Actividades de organizaciones y organismos

Tabla 3.- CONTRATACION SEGÚN SUBGRUPO DE OCUPACION POR SEXO Y MODALIDAD

CONTRATACIONES		TOTAL	A	B	C	D	E	F	G	H
Ambos sexos	Indefinido ordinario	24.005	668	492	2.940	2.915	1.551	1.405	5.281	789
	Indefinido fomento empleo	1.003	13	29	47	134	91	89	257	64
	Discapitados	126	3	4	5	11	19	10	11	9
	Discapitados en CEE	26	0	0	0	0	0	0	2	1
	<i>Subtotal indefinidos</i>	<i>25.160</i>	<i>684</i>	<i>525</i>	<i>2.992</i>	<i>3.060</i>	<i>1.661</i>	<i>1.504</i>	<i>5.551</i>	<i>863</i>
	Obra o servicio	83.137	49	2.540	9.453	9.337	2.999	6.270	16.152	5.885
	Event. circuns. producción	85.550	390	1.623	2.029	7.428	4.389	4.447	28.742	3.769
	Interinidad	13.178	20	1.754	460	775	709	741	1.078	2.891
	Temporal discapitados	300	1	2	8	13	11	61	26	21
	Temporal discapitados en CEE	1	0	0	0	0	0	0	0	0
	Jubilación parcial	373	6	22	23	42	43	21	36	25
	Relevo	159	1	20	11	17	17	6	19	11
	Jubilación 64 años	28	1	7	5	0	1	3	1	8
	Prácticas	1.372	4	112	491	238	154	86	23	164
	Formación	245	0	0	1	7	19	23	132	6
	Otros contratos	246	17	169	8	48	1	0	1	0
	<i>Subtotal temporal</i>	<i>184.589</i>	<i>489</i>	<i>6.249</i>	<i>12.489</i>	<i>17.905</i>	<i>8.343</i>	<i>11.658</i>	<i>46.210</i>	<i>12.780</i>
Conversión en indefinido	8.945	40	260	590	1.011	675	948	2.198	512	
<b>Total ambos sexos</b>	<b>218.694</b>	<b>1.213</b>	<b>7.034</b>	<b>16.071</b>	<b>21.976</b>	<b>10.679</b>	<b>14.110</b>	<b>53.959</b>	<b>14.155</b>	
Hombres	Indefinido ordinario	13.065	462	177	1.932	1.886	713	452	2.847	261
	Indefinido fomento empleo	527	9	6	21	72	29	28	124	14
	Discapitados	72	2	2	3	9	8	1	3	6
	Discapitados en CEE	13	0	0	0	0	0	0	1	1
	<i>Subtotal indefinidos</i>	<i>13.677</i>	<i>473</i>	<i>185</i>	<i>1.956</i>	<i>1.967</i>	<i>750</i>	<i>481</i>	<i>2.975</i>	<i>282</i>
	Obra o servicio	47.969	30	1.039	5.680	5.885	1.521	1.889	7.924	1.768
	Event. circuns. producción	46.755	214	485	856	4.456	2.304	1.388	14.535	1.109
	Interinidad	4.089	5	332	136	291	207	147	383	590
	Temporal discapitados	190	0	1	3	11	4	37	16	16
	Temporal discapitados en CEE	0	0	0	0	0	0	0	0	0
	Jubilación parcial	251	5	12	18	34	24	8	24	10
	Relevo	61	1	9	4	5	2	2	8	2
	Jubilación 64 años	7	1	2	1	0	0	0	0	1
	Prácticas	648	1	25	239	143	83	26	15	27
	Formación	106	0	0	0	2	11	5	55	2
	Otros contratos	93	15	44	4	28	1	0	0	0
	<i>Subtotal temporal</i>	<i>100.169</i>	<i>272</i>	<i>1.949</i>	<i>6.941</i>	<i>10.855</i>	<i>4.157</i>	<i>3.502</i>	<i>22.960</i>	<i>3.525</i>
Conversión en indefinido	4.911	21	62	342	658	237	246	1.082	180	
<b>Total hombres</b>	<b>118.757</b>	<b>766</b>	<b>2.196</b>	<b>9.239</b>	<b>13.480</b>	<b>5.144</b>	<b>4.229</b>	<b>27.017</b>	<b>3.987</b>	
Mujeres	Indefinido ordinario	10.940	206	315	1.008	1.029	838	953	2.434	528
	Indefinido fomento empleo	476	4	23	26	62	62	61	133	50
	Discapitados	54	1	2	2	2	11	9	8	3
	Discapitados en CEE	13	0	0	0	0	0	0	1	0
	<i>Subtotal indefinidos</i>	<i>11.483</i>	<i>211</i>	<i>340</i>	<i>1.036</i>	<i>1.093</i>	<i>911</i>	<i>1.023</i>	<i>2.576</i>	<i>581</i>
	Obra o servicio	35.168	19	1.501	3.773	3.452	1.478	4.381	8.228	4.117
	Event. circuns. producción	38.795	176	1.138	1.173	2.972	2.085	3.059	14.207	2.660
	Interinidad	9.089	15	1.422	324	484	502	594	695	2.301
	Temporal discapitados	110	1	1	5	2	7	24	10	5
	Temporal discapitados en CEE	1	0	0	0	0	0	0	0	0
	Jubilación parcial	122	1	10	5	8	19	13	12	15
	Relevo	98	0	11	7	12	15	4	11	9
	Jubilación 64 años	21	0	5	4	0	1	3	1	7
	Prácticas	724	3	87	252	95	71	60	8	137
	Formación	139	0	0	1	5	8	18	77	4
	Otros contratos	153	2	125	4	20	0	0	1	0
	<i>Subtotal temporal</i>	<i>84.420</i>	<i>217</i>	<i>4.300</i>	<i>5.548</i>	<i>7.050</i>	<i>4.186</i>	<i>8.156</i>	<i>23.250</i>	<i>9.255</i>
Conversión en indefinido	4.034	19	198	248	353	438	702	1.116	332	
<b>Total mujeres</b>	<b>99.937</b>	<b>447</b>	<b>4.838</b>	<b>6.832</b>	<b>8.496</b>	<b>5.535</b>	<b>9.881</b>	<b>26.942</b>	<b>10.168</b>	

**A.- Directores y gerentes.**

**B.- Técnicos y profesionales científicos e intelectuales de la salud y la enseñanza**

**C.- Otros técnicos y profesionales científicos e intelectuales**

**D.- Técnicos y profesionales de apoyo**

**E.- Empleados de oficina que no atienden al público**

**F.- Empleados de oficina que atienden al público**

**G.- Trabajadores de los servicios de restauración y comercio**



Tabla 3.- CONTRATACION SEGÚN SUBGRUPO DE OCUPACION POR SEXO Y MODALIDAD

CONTRATACIONES		I	J	K	L	M	N	O	P	Q
Ambos sexos	Indefinido ordinario	112	35	565	570	175	1.544	4.255	706	2
	Indefinido fomento empleo	4	1	38	59	10	45	75	47	0
	Discapacitados	0	1	6	6	3	12	26	0	0
	Discapacitados en CEE	0	1	0	2	1	1	15	3	0
	<i>Subtotal indefinidos</i>	<i>116</i>	<i>38</i>	<i>609</i>	<i>637</i>	<i>189</i>	<i>1.602</i>	<i>4.371</i>	<i>756</i>	<i>2</i>
	Obra o servicio	1.304	184	6.346	2.830	1.788	1.961	7.764	8.274	1
	Event. circuns. producción	945	121	798	1.906	1.531	2.491	11.754	13.184	3
	Interinidad	169	34	64	228	196	241	3.111	706	1
	Temporal discapacitados	6	3	4	10	22	14	75	23	0
	Temporal discapacitados en CEE	0	0	0	0	1	0	0	0	0
	Jubilación parcial	19	2	10	17	16	24	58	9	0
	Relevo	0	1	6	3	2	4	37	4	0
	Jubilación 64 años	0	0	2	0	0	0	0	0	0
	Prácticas	4	3	4	49	16	11	13	0	0
	Formación	0	0	0	2	1	0	42	12	0
	Otros contratos	0	0	0	0	0	0	2	0	0
	<i>Subtotal temporal</i>	<i>2.447</i>	<i>348</i>	<i>7.234</i>	<i>5.045</i>	<i>3.573</i>	<i>4.746</i>	<i>22.856</i>	<i>22.212</i>	<i>5</i>
Conversión en indefinido	71	24	377	496	125	345	803	470	0	
<b>Total ambos sexos</b>	<b>2.634</b>	<b>410</b>	<b>8.220</b>	<b>6.178</b>	<b>3.887</b>	<b>6.693</b>	<b>28.030</b>	<b>23.438</b>	<b>7</b>	
Hombres	Indefinido ordinario	94	33	551	520	144	1.489	899	605	0
	Indefinido fomento empleo	3	1	38	48	9	42	38	45	0
	Discapacitados	0	1	6	4	1	12	14	0	0
	Discapacitados en CEE	0	1	0	2	1	1	4	2	0
	<i>Subtotal indefinidos</i>	<i>97</i>	<i>36</i>	<i>595</i>	<i>574</i>	<i>155</i>	<i>1.544</i>	<i>955</i>	<i>652</i>	<i>0</i>
	Obra o servicio	1.055	167	6.273	2.521	1.517	1.910	2.891	5.899	0
	Event. circuns. producción	682	107	773	1.600	1.087	2.326	4.964	9.869	0
	Interinidad	123	13	52	197	123	226	772	491	1
	Temporal discapacitados	4	3	4	9	15	13	34	20	0
	Temporal discapacitados en CEE	0	0	0	0	0	0	0	0	0
	Jubilación parcial	19	2	10	16	11	24	28	6	0
	Relevo	0	1	6	3	2	3	11	2	0
	Jubilación 64 años	0	0	2	0	0	0	0	0	0
	Prácticas	4	3	3	46	13	10	10	0	0
	Formación	0	0	0	1	1	0	21	8	0
	Otros contratos	0	0	0	0	0	0	1	0	0
	<i>Subtotal temporal</i>	<i>1.887</i>	<i>296</i>	<i>7.123</i>	<i>4.393</i>	<i>2.769</i>	<i>4.512</i>	<i>8.732</i>	<i>16.295</i>	<i>1</i>
Conversión en indefinido	60	24	365	448	102	337	337	410	0	
<b>Total hombres</b>	<b>2.044</b>	<b>356</b>	<b>8.083</b>	<b>5.415</b>	<b>3.026</b>	<b>6.393</b>	<b>10.024</b>	<b>17.357</b>	<b>1</b>	
Mujeres	Indefinido ordinario	18	2	14	50	31	55	3.356	101	2
	Indefinido fomento empleo	1	0	0	11	1	3	37	2	0
	Discapacitados	0	0	0	2	2	0	12	0	0
	Discapacitados en CEE	0	0	0	0	0	0	11	1	0
	<i>Subtotal indefinidos</i>	<i>19</i>	<i>2</i>	<i>14</i>	<i>63</i>	<i>34</i>	<i>58</i>	<i>3.416</i>	<i>104</i>	<i>2</i>
	Obra o servicio	249	17	73	309	271	51	4.873	2.375	1
	Event. circuns. producción	263	14	25	306	444	165	6.790	3.315	3
	Interinidad	46	21	12	31	73	15	2.339	215	0
	Temporal discapacitados	2	0	0	1	7	1	41	3	0
	Temporal discapacitados en CEE	0	0	0	0	1	0	0	0	0
	Jubilación parcial	0	0	0	1	5	0	30	3	0
	Relevo	0	0	0	0	0	1	26	2	0
	Jubilación 64 años	0	0	0	0	0	0	0	0	0
	Prácticas	0	0	1	3	3	1	3	0	0
	Formación	0	0	0	1	0	0	21	4	0
	Otros contratos	0	0	0	0	0	0	1	0	0
	<i>Subtotal temporal</i>	<i>560</i>	<i>52</i>	<i>111</i>	<i>652</i>	<i>804</i>	<i>234</i>	<i>14.124</i>	<i>5.917</i>	<i>4</i>
Conversión en indefinido	11	0	12	48	23	8	466	60	0	
<b>Total mujeres</b>	<b>590</b>	<b>54</b>	<b>137</b>	<b>763</b>	<b>861</b>	<b>300</b>	<b>18.006</b>	<b>6.081</b>	<b>6</b>	

**H.- Trabajadores de los servicios de salud y el cuidado de personas**

**I.- Trabajadores de los servicios de protección y seguridad**

**J.- Trabaj. Cualific. del sector agrícola, ganadero, forestal y pesquero**

**K.- Trabaj. Cualific. de la construcción, excepto operadores de máquinas**

**L.- Trabaj. cualif. de industrias manufactureras, excep, operadores de instalaciones**

**M.- Operadores de instalaciones y maquinarias fijas y**

**N.- Conductores y operadores de maquinaria móvil.**

**O.- Trabajadores no cualificados en servicios**

**P.- Peones de agricul., pesca, construcc., ind.manufact**

**Q.- Ocupaciones militares**

Tabla 4.- CONTRATACION SEGÚN DURACION POR SEXO Y MODALIDAD

CONTRATACIONES		Total	< de 6 días	6-15 días	16-30 días	31-60 días	61-90 días	91-180 días	mas de 180	Indeterm inado	Indefinid o	Días de duració n media
Ambos sexos	Indefinido ordinario	24.005									24.005	
	Indefinido fomento empleo	1.003									1.003	
	Discapacitados	126									126	
	Discapacitados en CEE	26									26	
	<i>Subtotal indefinidos</i>	<i>25.160</i>									<i>25.160</i>	
	Obra o servicio	83.137	18.569	1.715	1.070	758	724	1.087	1.097	58.117	0	34,1
	Event. circuns. producción	85.550	37.723	8.563	6.287	4.849	12.092	14.045	1.824	167	0	49,2
	Interinidad	13.178	1.343	744	628	295	258	527	103	9.280	0	41,3
	Temporal discapacitados	300	0	0	1	2	1	6	290	0	0	359,1
	Temporal discapacitados en CEE	1	0	0	0	0	0	0	1	0	0	1.440,0
	Jubilación parcial	373	4	0	0	1	1	0	321	46	0	1.257,7
	Relevo	159	2	0	0	2	2	3	150	0	0	1.130,8
	Jubilación 64 años	28	0	0	0	0	0	0	28	0	0	355,8
	Prácticas	1.372	1	0	0	2	0	846	523	0	0	255,9
	Formación	245	0	0	0	0	1	20	224	0	0	346,3
	Otros contratos	246	1	0	0	0	1	36	37	171	0	387,7
	<i>Subtotal temporal</i>	<i>184.589</i>	<i>57.643</i>	<i>11.022</i>	<i>7.986</i>	<i>5.909</i>	<i>13.080</i>	<i>16.570</i>	<i>4.598</i>	<i>67.781</i>	<i>0</i>	<i>54,7</i>
Conversión en indefinido	8.945	0	0	0	0	0	0	0	0	0	8.945	
<b>Total ambos sexos</b>	<b>218.694</b>	<b>57.643</b>	<b>11.022</b>	<b>7.986</b>	<b>5.909</b>	<b>13.080</b>	<b>16.570</b>	<b>4.598</b>	<b>67.781</b>	<b>34.105</b>		
Hombres	Indefinido ordinario	13.065	0	0	0	0	0	0	0	0	13.065	
	Indefinido fomento empleo	527	0	0	0	0	0	0	0	0	527	
	Discapacitados	72	0	0	0	0	0	0	0	0	72	
	Discapacitados en CEE	13	0	0	0	0	0	0	0	0	13	
	<i>Subtotal indefinidos</i>	<i>13.677</i>	<i>0</i>	<i>0</i>	<i>0</i>	<i>0</i>	<i>0</i>	<i>0</i>	<i>0</i>	<i>0</i>	<i>13.677</i>	
	Obra o servicio	47.969	9.614	874	587	363	379	585	589	34.978	0	36,3
	Event. circuns. producción	46.755	21.731	4.865	3.104	2.358	6.601	7.003	1.000	93	0	46,8
	Interinidad	4.089	375	221	252	104	62	134	30	2.911	0	39,1
	Temporal discapacitados	190	0	0	1	1	0	3	185	0	0	359,0
	Temporal discapacitados en CEE	0	0	0	0	0	0	0	0	0	0	0,0
	Jubilación parcial	251	2	0	0	0	1	0	213	35	0	1.258,5
	Relevo	61	0	0	0	1	0	2	58	0	0	1.085,4
	Jubilación 64 años	7	0	0	0	0	0	0	7	0	0	368,6
	Prácticas	648	0	0	0	0	0	379	269	0	0	262,3
	Formación	106	0	0	0	0	0	9	97	0	0	348,9
	Otros contratos	93	1	0	0	0	0	19	17	56	0	475,6
	<i>Subtotal temporal</i>	<i>100.169</i>	<i>31.723</i>	<i>5.960</i>	<i>3.944</i>	<i>2.827</i>	<i>7.043</i>	<i>8.134</i>	<i>2.465</i>	<i>38.073</i>	<i>0</i>	<i>53,7</i>
Conversión en indefinido	4.911	0	0	0	0	0	0	0	0	0	4.911	
<b>Total hombres</b>	<b>118.757</b>	<b>31.723</b>	<b>5.960</b>	<b>3.944</b>	<b>2.827</b>	<b>7.043</b>	<b>8.134</b>	<b>2.465</b>	<b>38.073</b>	<b>18.588</b>		
Mujeres	Indefinido ordinario	10.940	0	0	0	0	0	0	0	0	10.940	
	Indefinido fomento empleo	476	0	0	0	0	0	0	0	0	476	
	Discapacitados	54	0	0	0	0	0	0	0	0	54	
	Discapacitados en CEE	13	0	0	0	0	0	0	0	0	13	
	<i>Subtotal indefinidos</i>	<i>11.483</i>	<i>0</i>	<i>0</i>	<i>0</i>	<i>0</i>	<i>0</i>	<i>0</i>	<i>0</i>	<i>0</i>	<i>11.483</i>	
	Obra o servicio	35.168	8.955	841	483	395	345	502	508	23.139	0	31,7
	Event. circuns. producción	38.795	15.992	3.698	3.183	2.491	5.491	7.042	824	74	0	52,1
	Interinidad	9.089	968	523	376	191	196	393	73	6.369	0	42,3
	Temporal discapacitados	110	0	0	0	1	1	3	105	0	0	359,3
	Temporal discapacitados en CEE	1	0	0	0	0	0	0	1	0	0	1.440,0
	Jubilación parcial	122	2	0	0	1	0	0	108	11	0	1.256,2
	Relevo	98	2	0	0	1	2	1	92	0	0	1.159,0
	Jubilación 64 años	21	0	0	0	0	0	0	21	0	0	351,5
	Prácticas	724	1	0	0	2	0	467	254	0	0	250,2
	Formación	139	0	0	0	0	1	11	127	0	0	344,3
	Otros contratos	153	0	0	0	0	1	17	20	115	0	302,1
	<i>Subtotal temporal</i>	<i>84.420</i>	<i>25.920</i>	<i>5.062</i>	<i>4.042</i>	<i>3.082</i>	<i>6.037</i>	<i>8.436</i>	<i>2.133</i>	<i>29.708</i>	<i>0</i>	<i>55,9</i>
Conversión en indefinido	4.034	0	0	0	0	0	0	0	0	0	4.034	
<b>Total mujeres</b>	<b>99.937</b>	<b>25.920</b>	<b>5.062</b>	<b>4.042</b>	<b>3.082</b>	<b>6.037</b>	<b>8.436</b>	<b>2.133</b>	<b>29.708</b>	<b>15.517</b>		

Tabla 5.- CONTRATACION SEGÚN GRUPOS DE EDAD POR SEXO Y MODALIDAD

CONTRATACIONES		Total	16 - 19	20 - 24	25 - 29	30 - 34	35 - 39	40 - 44	45 - 49	50 - 54	55 - 59	>=60
Ambos sexos	Indefinido ordinario	24.005	510	2.818	4.412	4.063	3.696	3.293	2.265	1.606	909	433
	Indefinido fomento empleo	1.003	53	205	238	38	2	0	181	153	92	41
	Discapacitados	126	2	7	17	5	15	17	22	24	11	6
	Discapacitados en CEE	26	0	2	4	4	3	4	2	4	0	3
	<i>Subtotal indefinidos</i>	<i>25.160</i>	<i>565</i>	<i>3.032</i>	<i>4.671</i>	<i>4.110</i>	<i>3.716</i>	<i>3.314</i>	<i>2.470</i>	<i>1.787</i>	<i>1.012</i>	<i>483</i>
	Obra o servicio	83.137	2.858	15.178	14.063	11.611	10.886	9.875	8.083	5.733	3.265	1.585
	Event. circuns. producción	85.550	3.234	16.918	15.063	12.131	11.283	10.476	7.763	5.126	2.652	904
	Interinidad	13.178	176	1.789	2.372	1.771	1.734	1.613	1.586	1.182	712	243
	Temporal discapacitados	300	4	20	33	25	49	48	39	43	32	7
	Temporal discapacitados en CEE	1	0	0	0	0	0	0	0	0	0	1
	Jubilación parcial	373	0	0	0	0	0	0	3	1	1	368
	Relevo	159	0	8	20	24	18	31	18	21	15	4
	Jubilación 64 años	28	0	0	5	2	2	1	8	1	3	6
	Prácticas	1.372	30	521	699	77	20	8	8	6	2	1
	Formación	245	30	125	87	0	2	0	1	0	0	0
	Otros contratos	246	14	73	101	21	10	8	7	7	2	3
	<i>Subtotal temporal</i>	<i>184.589</i>	<i>6.346</i>	<i>34.632</i>	<i>32.443</i>	<i>25.662</i>	<i>24.004</i>	<i>22.060</i>	<i>17.516</i>	<i>12.120</i>	<i>6.684</i>	<i>3.122</i>
	Conversión en indefinido	8.945	105	1.123	2.001	1.536	1.398	1.119	772	493	283	115
	<b>Total ambos sexos</b>	<b>218.694</b>	<b>7.016</b>	<b>38.787</b>	<b>39.115</b>	<b>31.308</b>	<b>29.118</b>	<b>26.493</b>	<b>20.758</b>	<b>14.400</b>	<b>7.979</b>	<b>3.720</b>
Hombres	Indefinido ordinario	13.065	294	1.513	2.404	2.305	2.114	1.803	1.212	816	427	177
	Indefinido fomento empleo	527	33	99	117	18	0	0	87	91	56	26
	Discapacitados	72	1	2	8	1	6	11	13	17	7	6
	Discapacitados en CEE	13	0	1	1	2	2	3	1	1	0	2
	<i>Subtotal indefinidos</i>	<i>13.677</i>	<i>328</i>	<i>1.615</i>	<i>2.530</i>	<i>2.326</i>	<i>2.122</i>	<i>1.817</i>	<i>1.313</i>	<i>925</i>	<i>490</i>	<i>211</i>
	Obra o servicio	47.969	1.381	7.233	7.256	6.791	6.651	6.469	5.285	3.639	2.209	1.055
	Event. circuns. producción	46.755	1.707	8.732	7.834	6.696	6.341	6.057	4.291	2.942	1.619	536
	Interinidad	4.089	70	574	795	595	592	471	453	323	150	66
	Temporal discapacitados	190	2	12	17	15	31	27	32	28	21	5
	Temporal discapacitados en CEE	0	0	0	0	0	0	0	0	0	0	0
	Jubilación parcial	251	0	0	0	0	0	0	1	1	0	249
	Relevo	61	0	7	9	11	5	15	7	4	3	0
	Jubilación 64 años	7	0	0	0	0	2	0	1	0	2	2
	Prácticas	648	11	237	333	46	12	3	2	2	1	1
	Formación	106	19	56	30	0	1	0	0	0	0	0
	Otros contratos	93	9	17	35	10	4	6	3	6	1	2
	<i>Subtotal temporal</i>	<i>100.169</i>	<i>3.199</i>	<i>16.868</i>	<i>16.309</i>	<i>14.164</i>	<i>13.639</i>	<i>13.048</i>	<i>10.075</i>	<i>6.945</i>	<i>4.006</i>	<i>1.916</i>
	Conversión en indefinido	4.911	49	586	1.058	832	805	618	428	292	173	70
	<b>Total hombres</b>	<b>118.757</b>	<b>3.576</b>	<b>19.069</b>	<b>19.897</b>	<b>17.322</b>	<b>16.566</b>	<b>15.483</b>	<b>11.816</b>	<b>8.162</b>	<b>4.669</b>	<b>2.197</b>
Mujeres	Indefinido ordinario	10.940	216	1.305	2.008	1.758	1.582	1.490	1.053	790	482	256
	Indefinido fomento empleo	476	20	106	121	20	2	0	94	62	36	15
	Discapacitados	54	1	5	9	4	9	6	9	7	4	0
	Discapacitados en CEE	13	0	1	3	2	1	1	1	3	0	1
	<i>Subtotal indefinidos</i>	<i>11.483</i>	<i>237</i>	<i>1.417</i>	<i>2.141</i>	<i>1.784</i>	<i>1.594</i>	<i>1.497</i>	<i>1.157</i>	<i>862</i>	<i>522</i>	<i>272</i>
	Obra o servicio	35.168	1.477	7.945	6.807	4.820	4.235	3.406	2.798	2.094	1.056	530
	Event. circuns. producción	38.795	1.527	8.186	7.229	5.435	4.942	4.419	3.472	2.184	1.033	368
	Interinidad	9.089	106	1.215	1.577	1.176	1.142	1.142	1.133	859	562	177
	Temporal discapacitados	110	2	8	16	10	18	21	7	15	11	2
	Temporal discapacitados en CEE	1	0	0	0	0	0	0	0	0	0	1
	Jubilación parcial	122	0	0	0	0	0	0	2	0	1	119
	Relevo	98	0	1	11	13	13	16	11	17	12	4
	Jubilación 64 años	21	0	0	5	2	0	1	7	1	1	4
	Prácticas	724	19	284	366	31	8	5	6	4	1	0
	Formación	139	11	69	57	0	1	0	1	0	0	0
	Otros contratos	153	5	56	66	11	6	2	4	1	1	1
	<i>Subtotal temporal</i>	<i>84.420</i>	<i>3.147</i>	<i>17.764</i>	<i>16.134</i>	<i>11.498</i>	<i>10.365</i>	<i>9.012</i>	<i>7.441</i>	<i>5.175</i>	<i>2.678</i>	<i>1.206</i>
	Conversión en indefinido	4.034	56	537	943	704	593	501	344	201	110	45
	<b>Total mujeres</b>	<b>99.937</b>	<b>3.440</b>	<b>19.718</b>	<b>19.218</b>	<b>13.986</b>	<b>12.552</b>	<b>11.010</b>	<b>8.942</b>	<b>6.238</b>	<b>3.310</b>	<b>1.523</b>

Tabla 6.- CONTRATACION SEGÚN NIVEL FORMATIVO POR SEXO Y MODALIDAD

CONTRATACIONES		Total	NF1	NF2	NF3	NF4	NF5	NF6	NF7	NF8	NF9	NF10
Ambos sexos	Indefinido ordinario	24.005	676	4.596	617	38	4.291	1.815	4.913	4.587	1.420	1.052
	Indefinido fomento empleo	1.003	14	256	17	3	205	86	241	135	46	0
	Discapacitados	126	10	41	3	0	22	14	19	15	2	0
	Discapacitados en CEE	26	1	13	0	0	4	0	7	1	0	0
	<b>Subtotal Indefinidos</b>	<b>25.160</b>	<b>701</b>	<b>4.906</b>	<b>637</b>	<b>41</b>	<b>4.522</b>	<b>1.915</b>	<b>5.180</b>	<b>4.738</b>	<b>1.468</b>	<b>1.052</b>
	Obra o servicio	83.137	5.727	17.081	1.968	61	16.339	7.773	23.632	6.830	3.332	394
	Event. circuns. producción	85.550	2.528	14.590	4.681	50	19.002	9.384	27.369	5.199	2.747	0
	Interinidad	13.178	579	2.503	426	24	2.200	2.495	1.983	2.222	739	7
	Temporal discapacitados	300	8	77	12	5	91	21	61	19	6	0
	Temporal discapacitados en CEE	1	0	1	0	0	0	0	0	0	0	0
	Jubilación parcial	373	25	89	6	0	68	41	92	47	5	0
	Relevo	159	5	33	4	0	19	28	34	28	8	0
	Jubilación 64 años	28	0	0	0	0	3	9	5	9	2	0
	Prácticas	1.372	1	6	0	7	6	412	12	360	568	0
	Formación	245	13	64	12	1	75	14	46	11	9	0
	Otros contratos	246	2	33	0	0	6	16	7	123	59	0
<b>Subtotal temporal</b>	<b>184.589</b>	<b>8.888</b>	<b>34.477</b>	<b>7.109</b>	<b>148</b>	<b>37.809</b>	<b>20.193</b>	<b>53.241</b>	<b>14.848</b>	<b>7.475</b>	<b>401</b>	
Conversión en indefinido	8.945	298	1.725	167	12	1.906	1.048	2.012	1.391	386	0	
<b>Total ambos sexos</b>	<b>218.694</b>	<b>9.887</b>	<b>41.108</b>	<b>7.913</b>	<b>201</b>	<b>44.237</b>	<b>23.156</b>	<b>60.433</b>	<b>20.977</b>	<b>9.329</b>	<b>1.453</b>	
Hombres	Indefinido ordinario	13.065	382	2.611	249	19	2.496	1.080	2.700	2.692	793	43
	Indefinido fomento empleo	527	10	158	10	1	117	40	122	52	17	0
	Discapacitados	72	6	23	2	0	17	9	7	8	0	0
	Discapacitados en CEE	13	1	4	0	0	3	0	4	1	0	0
	<b>Subtotal Indefinidos</b>	<b>13.677</b>	<b>399</b>	<b>2.796</b>	<b>261</b>	<b>20</b>	<b>2.633</b>	<b>1.129</b>	<b>2.833</b>	<b>2.753</b>	<b>810</b>	<b>43</b>
	Obra o servicio	47.969	3.743	11.545	1.241	32	10.090	4.617	12.005	3.328	1.345	23
	Event. circuns. producción	46.755	1.390	8.499	3.322	27	11.029	5.190	13.796	2.193	1.309	0
	Interinidad	4.089	189	808	248	10	755	638	730	523	188	0
	Temporal discapacitados	190	3	45	5	2	67	12	41	9	6	0
	Temporal discapacitados en CEE	0	0	0	0	0	0	0	0	0	0	0
	Jubilación parcial	251	13	63	2	0	55	27	51	39	1	0
	Relevo	61	1	17	0	0	8	13	8	9	5	0
	Jubilación 64 años	7	0	0	0	0	0	3	2	2	0	0
	Prácticas	648	0	3	0	3	2	217	6	158	259	0
	Formación	106	4	30	5	0	32	3	27	2	3	0
	Otros contratos	93	2	18	0	0	6	2	4	42	19	0
<b>Subtotal temporal</b>	<b>100.169</b>	<b>5.345</b>	<b>21.028</b>	<b>4.823</b>	<b>74</b>	<b>22.044</b>	<b>10.722</b>	<b>26.670</b>	<b>6.305</b>	<b>3.135</b>	<b>23</b>	
Conversión en indefinido	4.911	192	1.062	97	5	1.153	575	999	643	185	0	
<b>Total hombres</b>	<b>118.757</b>	<b>5.936</b>	<b>24.886</b>	<b>5.181</b>	<b>99</b>	<b>25.830</b>	<b>12.426</b>	<b>30.502</b>	<b>9.701</b>	<b>4.130</b>	<b>66</b>	
Mujeres	Indefinido ordinario	10.940	294	1.985	368	19	1.795	735	2.213	1.895	627	1.009
	Indefinido fomento empleo	476	4	98	7	2	88	46	119	83	29	0
	Discapacitados	54	4	18	1	0	5	5	12	7	2	0
	Discapacitados en CEE	13	0	9	0	0	1	0	3	0	0	0
	<b>Subtotal Indefinidos</b>	<b>11.483</b>	<b>302</b>	<b>2.110</b>	<b>376</b>	<b>21</b>	<b>1.889</b>	<b>786</b>	<b>2.347</b>	<b>1.985</b>	<b>658</b>	<b>1.009</b>
	Obra o servicio	35.168	1.984	5.536	727	29	6.249	3.156	11.627	3.502	1.987	371
	Event. circuns. producción	38.795	1.138	6.091	1.359	23	7.973	4.194	13.573	3.006	1.438	0
	Interinidad	9.089	390	1.695	178	14	1.445	1.857	1.253	1.699	551	7
	Temporal discapacitados	110	5	32	7	3	24	9	20	10	0	0
	Temporal discapacitados en CEE	1	0	1	0	0	0	0	0	0	0	0
	Jubilación parcial	122	12	26	4	0	13	14	41	8	4	0
	Relevo	98	4	16	4	0	11	15	26	19	3	0
	Jubilación 64 años	21	0	0	0	0	3	6	3	7	2	0
	Prácticas	724	1	3	0	4	4	195	6	202	309	0
	Formación	139	9	34	7	1	43	11	19	9	6	0
	Otros contratos	153	0	15	0	0	0	14	3	81	40	0
<b>Subtotal temporal</b>	<b>84.420</b>	<b>3.543</b>	<b>13.449</b>	<b>2.286</b>	<b>74</b>	<b>15.765</b>	<b>9.471</b>	<b>26.571</b>	<b>8.543</b>	<b>4.340</b>	<b>378</b>	
Conversión en indefinido	4.034	106	663	70	7	753	473	1.013	748	201	0	
<b>Total mujeres</b>	<b>99.937</b>	<b>3.951</b>	<b>16.222</b>	<b>2.732</b>	<b>102</b>	<b>18.407</b>	<b>10.730</b>	<b>29.931</b>	<b>11.276</b>	<b>5.199</b>	<b>1.387</b>	

NF 1 Sin estudios  
 NF 2 E.Primarios o equiv  
 NF 3 Certificado Escolaridad  
 NF 4 F.P.I o equiv.  
 NF 5 Graduado esc. o equiv.

NF 6 F.P.II o equiv.  
 NF 7 ESO/Bachiller o equivalente  
 NF 8 Tit. Universitaria G.M.  
 NF 9 Tit. Universitaria G.S.  
 NF10 Desconocido

Tabla 7.- CONTRATACION REGISTRADA POR COMUNIDADES AUTONOMAS

MAYO 2017	DATOS ABSOLUTOS MES	CONTRATACIONES				
		Indefinidos			Temporales	
		Absoluto	% Total CCAA	% Total Nacional	Absoluto	% total
Andalucía	459.290	16.622	3,62%	9,94%	442.668	96,38%
Aragón	68.123	5.421	7,96%	3,24%	62.702	92,04%
Asturias	32.699	2.265	6,93%	1,35%	30.434	93,07%
Baleares	75.066	9.398	12,52%	5,62%	65.668	87,48%
Canarias	69.734	8.423	12,08%	5,04%	61.311	87,92%
Cantabria	25.286	1.346	5,32%	0,80%	23.940	94,68%
Castilla la Mancha	78.998	4.615	5,84%	2,76%	74.383	94,16%
Castilla - León	85.594	6.929	8,10%	4,14%	78.665	91,90%
Cataluña	295.142	36.537	12,38%	21,84%	258.605	87,62%
Comunidad Valenciana	189.454	16.032	8,46%	9,58%	173.422	91,54%
Extremadura	72.384	2.303	3,18%	1,38%	70.081	96,82%
Galicia	87.595	6.740	7,69%	4,03%	80.855	92,31%
Madrid	218.694	34.105	15,59%	20,39%	184.589	84,41%
Murcia	128.175	6.905	5,39%	4,13%	121.270	94,61%
Navarra	32.735	1.921	5,87%	1,15%	30.814	94,13%
País Vasco	88.339	6.369	7,21%	3,81%	81.970	92,79%
Rioja, La	15.944	932	5,85%	0,56%	15.012	94,15%
Ceuta	1.507	159	10,55%	0,10%	1.348	89,45%
Melilla	1.744	154	8,83%	0,09%	1.590	91,17%
Extranjero	1.066	91	8,54%	0,05%	975	91,46%
<b>TOTAL NACIONAL</b>	<b>2.027.569</b>	<b>167.267</b>	<b>8,25%</b>	<b>100,00%</b>	<b>1.860.302</b>	<b>91,57%</b>

Tabla 8.- CONTRATACION EXTRANJEROS SEGÚN NACIONALIDAD

CONTRATACIONES	GRUPOS DE EDAD						SECTORES				
	Total	<25	25-29	30-44	45-54	>=55	Agricult. y Pesca	Industria	Construcc.	Servicios	
Ambos sexos	Espacio Económico Europeo	12.431	1.877	2.177	5.845	1.933	599	116	638	2.019	9.658
	Resto Europa	2.382	408	345	1.052	401	176	5	84	432	1.861
	Africa oriental	61	10	14	30	7	0	0	0	2	59
	Africa central	398	77	75	192	52	2	2	17	10	369
	Africa septentrional	3.287	507	450	1.785	460	85	102	225	621	2.339
	Africa meridional	5	0	0	5	0	0	0	0	0	5
	Africa occidental	1.878	134	168	1.227	313	36	47	270	294	1.267
	Caribe	2.532	514	476	1.139	325	78	6	43	236	2.247
	América central	1.040	80	196	596	147	21	2	22	24	992
	América del norte	143	15	21	68	16	23	0	2	2	139
	América del sur	12.020	1.712	1.840	6.085	1.818	565	49	394	1.245	10.332
	Asia occidental	210	20	38	105	38	9	2	5	24	179
	Asia oriental	1.736	377	288	681	333	57	0	78	59	1.599
	Asia central-meridional	624	73	115	367	61	8	0	12	22	590
	Asia sudoriental	634	87	63	338	116	30	0	6	4	624
	Oceanía	26	7	3	12	4	0	0	0	0	26
	Otros	23	1	2	13	2	5	0	0	1	22
	<b>Total</b>	<b>39.430</b>	<b>5.899</b>	<b>6.271</b>	<b>19.540</b>	<b>6.026</b>	<b>1.694</b>	<b>331</b>	<b>1.796</b>	<b>4.995</b>	<b>32.308</b>
Hombres	Espacio Económico Europeo	6.606	977	1.035	3.136	1.139	319	88	407	1.858	4.253
	Resto Europa	1.041	213	138	437	178	75	4	58	367	612
	Africa oriental	34	6	4	21	3	0	0	0	2	32
	Africa central	215	20	36	124	34	1	2	12	10	191
	Africa septentrional	2.563	335	323	1.455	379	71	94	207	611	1.651
	Africa meridional	1	0	0	1	0	0	0	0	0	1
	Africa occidental	1.431	95	129	886	288	33	45	205	291	890
	Caribe	1.406	282	288	605	191	40	5	34	225	1.142
	América central	355	38	64	210	37	6	1	12	21	321
	América del norte	71	7	9	36	11	8	0	2	2	67
	América del sur	6.139	926	888	3.149	918	258	38	285	1.168	4.648
	Asia occidental	104	13	19	54	14	4	2	3	24	75
	Asia oriental	1.026	226	156	403	201	40	0	54	54	918
	Asia central-meridional	555	62	99	330	57	7	0	12	21	522
	Asia sudoriental	298	37	31	158	59	13	0	5	2	291
	Oceanía	11	2	1	6	2	0	0	0	0	11
	Otros	18	1	1	10	1	5	0	0	1	17
	<b>Total</b>	<b>21.874</b>	<b>3.240</b>	<b>3.221</b>	<b>11.021</b>	<b>3.512</b>	<b>880</b>	<b>279</b>	<b>1.296</b>	<b>4.657</b>	<b>15.642</b>
Mujeres	Espacio Económico Europeo	5.825	900	1.142	2.709	794	280	28	231	161	5.405
	Resto Europa	1.341	195	207	615	223	101	1	26	65	1.249
	Africa oriental	27	4	10	9	4	0	0	0	0	27
	Africa central	183	57	39	68	18	1	0	5	0	178
	Africa septentrional	724	172	127	330	81	14	8	18	10	688
	Africa meridional	4	0	0	4	0	0	0	0	0	4
	Africa occidental	447	39	39	341	25	3	2	65	3	377
	Caribe	1.126	232	188	534	134	38	1	9	11	1.105
	América central	685	42	132	386	110	15	1	10	3	671
	América del norte	72	8	12	32	5	15	0	0	0	72
	América del sur	5.881	786	952	2.936	900	307	11	109	77	5.684
	Asia occidental	106	7	19	51	24	5	0	2	0	104
	Asia oriental	710	151	132	278	132	17	0	24	5	681
	Asia central-meridional	69	11	16	37	4	1	0	0	1	68
	Asia sudoriental	336	50	32	180	57	17	0	1	2	333
	Oceanía	15	5	2	6	2	0	0	0	0	15
	Otros	5	0	1	3	1	0	0	0	0	5
	<b>Total</b>	<b>17.556</b>	<b>2.659</b>	<b>3.050</b>	<b>8.519</b>	<b>2.514</b>	<b>814</b>	<b>52</b>	<b>500</b>	<b>338</b>	<b>16.666</b>

Tabla 9.- SERIES CONTRATOS SEGÚN MODALIDAD

CONTRATACIONES		Ambos sexos			Hombres			Mujeres		
		Total	indefinidos	Temporales	Total	indefinidos	Temporales	Total	indefinidos	Temporales
2.010	Enero	118.480	19.820	98.660	62.734	11.196	51.538	55.746	8.624	47.122
	Febrero	123.706	21.253	102.453	66.497	11.870	54.627	57.209	9.383	47.826
	Marzo	140.884	23.547	117.337	75.028	12.939	62.089	65.856	10.608	55.248
	Abril	128.552	20.854	107.698	68.967	11.760	57.207	59.585	9.094	50.491
	Mayo	146.661	21.778	124.883	79.151	12.300	66.851	67.510	9.478	58.032
	Junio	155.903	19.680	136.223	85.654	11.351	74.303	70.249	8.329	61.920
	Julio	164.436	19.682	144.754	88.953	11.522	77.431	75.483	8.160	67.323
	Agosto	112.877	13.295	99.582	62.541	7.572	54.969	50.336	5.723	44.613
	Septiembre	167.778	25.019	142.759	84.801	12.645	72.156	82.977	12.374	70.603
	Octubre	164.446	24.049	140.397	83.792	12.829	70.963	80.654	11.220	69.434
	Noviembre	155.260	23.024	132.236	82.575	13.021	69.554	72.685	10.003	62.682
	Diciembre	135.739	19.905	115.834	69.902	10.976	58.926	65.837	8.929	56.908
2.011	Enero	131.597	21.113	110.484	71.440	12.401	59.039	110.484	8.712	51.445
	Febrero	121.481	19.877	101.604	66.310	11.141	55.169	101.604	8.736	46.435
	Marzo	140.361	23.768	116.593	76.152	13.523	62.629	116.593	10.245	53.964
	Abril	126.675	19.875	106.800	67.832	11.331	56.501	106.800	8.544	50.299
	Mayo	153.761	20.949	132.812	82.393	11.697	70.696	132.812	9.252	62.116
	Junio	155.805	19.160	136.645	85.147	11.227	73.920	136.645	7.933	62.725
	Julio	161.374	18.538	142.836	86.270	10.730	75.540	142.836	7.808	67.296
	Agosto	119.151	13.750	105.401	65.890	8.181	57.709	105.401	5.569	47.692
	Septiembre	168.997	22.797	146.200	85.611	11.661	73.950	146.200	11.136	72.250
	Octubre	165.461	20.924	144.537	83.556	11.292	72.264	144.537	9.632	72.273
	Noviembre	149.716	18.924	130.792	78.287	10.702	67.585	130.792	8.222	63.207
	Diciembre	132.828	15.095	117.733	68.978	8.616	60.362	117.733	6.479	57.371
2.012	Enero	120.193	17.145	103.048	63.862	9.917	53.945	103.048	7.228	49.103
	Febrero	119.478	16.606	102.872	64.284	9.381	54.903	102.872	7.225	47.969
	Marzo	126.128	21.003	105.125	68.130	11.910	56.220	105.125	9.093	48.905
	Abril	120.544	19.269	101.275	63.739	10.611	53.128	101.275	8.658	48.147
	Mayo	135.402	19.424	115.978	73.273	10.916	62.357	115.978	8.508	53.621
	Junio	148.465	18.711	129.754	80.844	10.494	70.350	129.754	8.217	59.404
	Julio	156.607	18.800	137.807	83.078	10.583	72.495	137.807	8.217	65.312
	Agosto	101.146	12.556	88.590	55.879	7.212	48.667	88.590	5.344	39.923
	Septiembre	140.093	21.279	118.814	70.630	10.817	59.813	118.814	10.462	59.001
	Octubre	169.851	30.044	139.807	82.334	12.341	69.993	139.807	17.703	69.814
	Noviembre	135.969	22.571	113.398	69.648	10.022	59.626	113.398	12.549	53.772
	Diciembre	119.218	17.819	101.399	59.721	8.108	51.613	101.399	9.711	49.786
2.013	Enero	124.277	21.959	102.318	64.218	10.797	53.421	102.318	11.162	48.897
	Febrero	117.609	21.044	96.565	61.319	9.991	51.328	96.565	11.053	45.237
	Marzo	115.847	21.769	94.078	60.107	10.171	49.936	94.078	11.598	44.142
	Abril	131.866	22.016	109.850	68.799	10.710	58.089	109.850	11.306	51.761
	Mayo	136.288	19.828	116.460	72.947	9.850	63.097	116.460	9.978	53.363
	Junio	146.183	19.112	127.071	78.858	9.692	69.166	127.071	9.420	57.905
	Julio	167.357	20.585	146.772	88.850	10.395	78.455	146.772	10.190	68.317
	Agosto	102.071	13.356	88.715	55.870	7.012	48.858	88.715	6.344	39.857
	Septiembre	158.465	24.977	133.488	79.066	11.547	67.519	133.488	13.430	65.969
	Octubre	181.356	27.043	154.313	91.977	12.663	79.314	154.313	14.380	74.999
	Noviembre	145.163	21.746	123.417	74.566	10.427	64.139	123.417	11.319	59.278
	Diciembre	144.570	24.527	120.043	75.247	12.706	62.541	120.043	11.821	57.502
2.014	Enero	137.223	21.941	115.282	72.127	11.094	61.033	115.282	10.847	54.249
	Febrero	128.614	22.649	105.965	67.397	10.938	56.459	105.965	11.711	49.506
	Marzo	139.372	25.047	114.325	73.281	12.357	60.924	114.325	12.690	53.401
	Abril	140.981	25.143	115.838	73.637	12.947	60.690	115.838	12.196	55.148
	Mayo	153.426	23.198	130.228	82.206	12.097	70.109	130.228	11.101	60.119
	Junio	173.496	23.271	150.225	94.276	12.194	82.082	150.225	11.077	68.143
	Julio	185.963	24.257	161.706	99.612	12.955	86.657	161.706	11.302	75.049
	Agosto	113.918	14.963	98.955	63.142	8.101	55.041	98.955	6.862	43.914
	Septiembre	189.196	31.985	157.211	95.976	15.357	80.619	157.211	16.628	76.592
	Octubre	203.000	36.575	166.425	104.217	17.916	86.301	166.425	18.659	80.124
	Noviembre	160.374	26.604	133.770	83.233	12.972	70.261	133.770	13.632	63.509
	Diciembre	161.492	22.196	139.296	83.977	11.332	72.645	139.296	10.864	66.651
2.015	Enero	188.847	33.846	155.001	99.744	17.763	81.981	155.001	16.083	73.020
	Febrero	178.728	35.479	143.249	94.888	18.393	76.495	143.249	17.086	66.754
	Marzo	207.022	39.021	168.001	110.172	20.725	89.447	168.001	18.296	78.554
	Abril	183.388	32.551	150.837	97.026	17.252	79.774	150.837	15.299	71.063
	Mayo	218.694	34.105	184.589	118.757	18.588	100.169	184.589	15.517	84.420
	Junio	0	0	0	0	0	0	0	0	0
	Julio	0	0	0	0	0	0	0	0	0
	Agosto	0	0	0	0	0	0	0	0	0
	Septiembre	0	0	0	0	0	0	0	0	0
	Octubre	0	0	0	0	0	0	0	0	0
	Noviembre	0	0	0	0	0	0	0	0	0
	Diciembre	0	0	0	0	0	0	0	0	0

# Boletín informativo de paro registrado y contratos de trabajo

*Mayo 2017*

Boletín mensual de paro registrado y contratos de trabajo, que contiene series de datos desde SISPE 1996-2005 y el propio Boletín creado en 2006, hasta la actualidad. Más información actualizada en el portal web institucional [www.madrid.org](http://www.madrid.org).

