

Boletín informativo de paro registrado y contratos de trabajo

Julio 2017



EMPLEO Y MERCADO DE TRABAJO

CONSEJERÍA DE ECONOMÍA, EMPLEO Y HACIENDA

Consejera de Economía, Empleo y Hacienda

Excma. Sra. Dña. Engracia Hidalgo Tena

Viceconsejero de Hacienda y Empleo

Ilmo. Sr. D. Miguel Ángel García Martín

Director General del Servicio Público de Empleo

Ilmo. Sr. D. José María Díaz Zabala

Subdirectora General de Análisis, Planificación y Evaluación

Teresa Fernández Huete

Jefe del Área de Análisis y Estrategia

Antonio Hernando Sánchez

Equipo técnico editorial

Manuela Porras Carrasco

Federico Leal Rodríguez

Pilar Jiménez Muñoz

© Comunidad de Madrid

Edita: Dirección General del Servicio Público de Empleo

de la Consejería de Economía, Empleo y Hacienda

Vía Lusitana, 21. 28025 Madrid.

Análisis.estrategia@madrid.org

www.madrid.org

Formato de edición: archivo electrónico

Edición: 08/2017

Editado en España - *Published in Spain*

BOLETÍN DE PARO REGISTRADO Y CONTRATACIONES

JULIO 2017

Índice

Paro registrado

Contratos registrados

Tablas paro registrado

Tablas contratos registrados

NOTA METODOLÓGICA

En el presente boletín, de edición mensual, se realiza un análisis de los datos del Paro Registrado y Contrataciones efectuadas que provienen fundamentalmente del registro de los Servicios Públicos de Empleo, aportando además una visión sobre el mercado de trabajo.

Asimismo, se ha definido tanto el perfil de los desempleados como el de los contratados en sus distintas variables.

Respecto a las personas desempleadas y a las que han formalizado un contrato, al tratarse de una publicación periódica básicamente cuantitativa, se lleva a cabo un seguimiento general de su situación en la Comunidad de Madrid.

Se pretende dar una visión del Paro Registrado y determinar las principales características de los colectivos afectados a través del análisis de las principales variables, deteniéndose en algunos aspectos de especial importancia para la economía y el empleo en nuestra región: evolución histórica del paro en los cuatro grandes sectores económicos, distribución del paro registrado por niveles formativos, edades, ocupaciones y comunidades autónomas. Los datos que se ofrecen se acompañan de tablas y gráficos que las ilustran.

Las variables utilizadas para determinar las características del Paro Registrado han sido las siguientes: sexo, grupos de edad, nivel académico, grupos de ocupación conforme a la Clasificación Nacional de Ocupaciones, actividad económica, y tiempo de permanencia en el desempleo.

En cuanto a las contrataciones, los objetivos son caracterizar y conocer los contratos que el mercado de trabajo genera mensualmente, facilitando información relevante sobre su comportamiento, reflejada en las diferentes variables que figuran en la Comunidad de Madrid: número de contratos, modalidades más utilizadas, distribución por sexo y edad, sectores productivos, ocupaciones más contratadas, estabilidad y temporalidad en el empleo.

Publicaciones del Área de Análisis y Estrategia

Mercado de Trabajo en las localidades madrileñas (Publicación periódica)

Principales Indicadores del Mercado de Trabajo (Publicación periódica)

Boletín Afiliación a la Seguridad Social (Publicación periódica)

Boletín Informativo Paro Registrado y Contratos (Publicación periódica)

Informe Paro Registrado por Localidades (Publicación periódica)

Boletín de Trabajadores Extranjeros (Publicación periódica)

Informe de paro registrado y contratos de trabajo. Incorpora datos nacionales (Publicación periódica)

Informes sobre Mercado de Trabajo en la Comunidad de Madrid. Encuesta de Población Activa (Publicación periódica)

Discapacidad y Empleo en la Comunidad de Madrid

Boletín Informativo personas con discapacidad. Paro y Contratos (Publicación periódica)

La inserción laboral de los titulados universitarios (Publicación periódica)

Paro registrado

1. Claves del mes

Al finalizar JULIO de 2017 la Comunidad de Madrid registra un total de 379.442 desempleados; 159.056 hombres y 220.386 mujeres. El desempleo, al igual que en el pasado mes disminuye aunque únicamente entre la población masculina. Hay 2.419 hombres parados menos pero 2.053 mujeres desempleadas más en relación al mes de junio. El conjunto supone un descenso general del paro del 0,10% que representa 366 personas desempleadas menos respecto al mes anterior.

Variación mensual. Este mes de julio el desempleo desciende en Madrid; exclusivamente entre los hombres. Destaca el decremento del paro en el sector de la *Construcción* con 1.216 parados menos (3,50% de descenso). En las actividades administrativas y servicios auxiliares con un 1,46% de reducción y 853 personas paradas menos que en el mes anterior. Pero donde se produce un mayor descenso es en las actividades sanitarias y de servicios sociales con un 10,40% que representa un descenso del paro de 1.728 personas. Por otra parte aumenta el desempleo en el ramo de la *Hostelería* con un 1,58% de incremento, así como en la *Educación* con 3.608 personas paradas más respecto al mes de junio que representan un 30,51% de ascenso.

Variaciones del paro en las Comunidades Autónomas. En España, conforme al porcentaje de la media nacional, el paro desciende de manera generalizada un 0,80% mientras que en la Comunidad de Madrid se produce un decremento del paro del 0,10%. El descenso intermensual más importante, al igual que durante el mes anterior, se ha generado en Cantabria con un 6,50% de reducción.

Entre los principales sectores el paro en este mes de julio desciende en la *Agricultura* con un decremento del 2,45%. En la *Construcción* disminuye un 3,50%. También en la *Industria* el paro disminuye; un 2,30%, especialmente dentro de las actividades manufactureras. En cuanto al diversificado sector de los *Servicios*, se genera un ascenso del 0,45% que supone en cifras absolutas un total de 1.311 personas paradas más respecto al mes anterior.

Por niveles formativos el descenso del paro se concentra entre la población con estudios primarios incompletos, completos y con educación secundaria. Se trata, de un decremento intermensual del 2,56% en el caso de la enseñanza primaria, porcentaje equivalente a 1.730 personas. En quienes poseen estudios secundarios el descenso es de un 2,38% que equivale a 1.346 desempleados menos, con graduado medio de formación profesional específica el descenso es del 4,32% y equivale a 983 parados menos. Sin embargo, el paro asciende un 5,38% (1.707 personas) entre los licenciados y un 7,81% (1.046 personas) entre los graduados con respecto al mes anterior.

En cuanto a los tramos de permanencia en el desempleo, destacan el descenso del paro dentro de la población que permanece en esa situación por un periodo que va de tres a seis meses con un 14% de reducción que equivale a 7.467 personas así como quienes permanecieron en el paro por un periodo que transcurre entre uno y dos años, cuyo porcentaje de descenso es del 2,19%. Por otra parte, cabe señalar el incremento del desempleo entre quienes se encuentran en esta situación por un tiempo igual o inferior a tres meses con un 8,79% de incremento, porcentaje que equivale a 9.313 parados más en relación al mes anterior.

G 1. EVOLUCIÓN DEL PARO REGISTRADO. ÚLTIMO AÑO

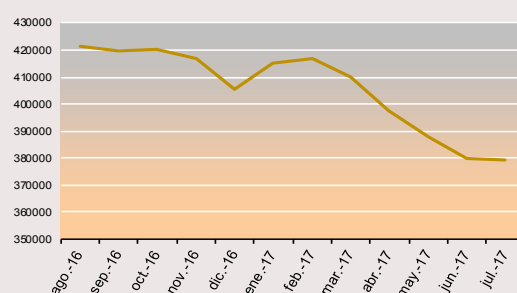

2. Evolución del paro registrado

Julio 2017	Variación mensual		Variación anual	
	Absoluta	%	Absoluta	%
2013	-3.444	-0,63	19.979	3,82
2014	550	0,11	-36.422	-6,71
2015	-6.433	-1,40	-51.317	-10,14
2016	-7.135	-1,68	-19.717	-4,50
2017	-366	-0,10	-38.963	-9,31

Tal y como se observa en la Tabla 2, la variación anual del mes de julio de 2017 es la segunda mejor la serie tras la del año 2015. Sin embargo, la variación mensual es la segunda menos positiva del lustro tras la de 2014.

3. Evolución por sexo

Julio 2017	Hombres								Mujeres			
	Variación mensual		Variación anual		Variación mensual		Variación anual		Variación mensual		Variación anual	
	Absoluta	%	Absoluta	%	Absoluta	%	Absoluta	%	Absoluta	%		
2013	-5.368	-2,02	7.814	3,09	1.924	0,69	12.165	4,52				
2014	-3.521	-1,46	-23.073	-8,85	4.071	1,54	-13.349	-5				
2015	-7.159	-3,40	-34.546	-14,53	726	0,29	-16.771	-6,25				
2016	-6.729	-3,58	-22.106	-10,88	-406	-0,17	-14.150	-5,63				
2017	-2.419	-1,50	-22.038	-12,17	2.053	0,94	-16.925	-7,13				

Variación intermensual

Al finalizar el mes de julio de 2017 el total de paro registrado disminuye entre los hombres un 1,50%, porcentaje que equivale a 2.419 desempleados menos.

Sin embargo, en la población femenina se registra un ascenso del 0,94%, porcentaje que supone 2.053 desempleadas más respecto al anterior mes de junio.

Variación interanual

Con relación al mismo periodo del año anterior, la evolución anual presenta un decremento del paro más visible en los hombres a partir de marzo de 2017, tendencia que se prolonga hasta este mes de julio destacando el impacto positivo del decremento del desempleo durante los meses de abril y mayo y junio, cuando las contrataciones de las fiestas de semana santa y el turismo cultural cambian la tendencia negativa, es decir, parece corregirse la tendencia ascendente del paro que se inició hace un año con el paréntesis navideño de diciembre, tal y como se observa siguiendo la curva roja correspondiente a la población desempleada masculina.

Con respecto a la población femenina el comportamiento del paro es, en general, menos positivo que entre los hombres con oscilaciones más pronunciadas tal y como se aprecia observando la franja azul que representa la evolución del paro femenino. (Tabla 2 y Gráfico 2)

G 2. EVOLUCIÓN DEL PARO REGISTRADO POR SEXO. ÚLTIMO AÑO

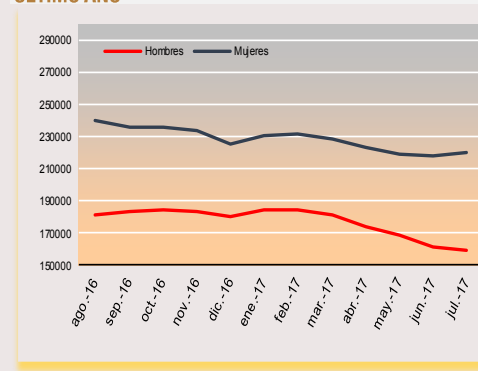

4. Edad

Julio 2017	Tabla 3. COMUNIDAD DE MADRID											
	< 30 años				30 a 54				>55 años			
	Variación mensual		Variación anual		Variación mensual		Variación anual		Variación mensual		Variación anual	
	Absoluta	%	Absoluta	%	Absoluta	%	Absoluta	%	Absoluta	%	Absoluta	%
2013	-3.034	-3,20	-7.004	-7,63	-1.137	-0,31	17.729	4,91	727	0,82	9.254	10,30
2014	1.456	1,84	-11.092	-13,75	-753	-0,23	-29.958	-9,06	-153	-0,16	4.628	4,90
2015	-1.538	-2,15	-10.843	-15,52	-3.935	-1,33	-39.198	-13,44	-960	-1,02	-1.276	-1,37
2016	-1.934	-3,11	-3.593	-5,96	-4.121	-1,53	-14.068	-5,29	-1.080	-1,16	-2.056	-2,23
2017	1.127	2,01	-3.063	-5,08	-683	-0,29	-33.261	-12,51	-810	-0,90	-2.639	-2,86

Variación intermensual.

En nuestra comunidad, como en el conjunto de España, el descenso del paro beneficia sobre todo a los mayores de 55. El segmento poblacional de los más jóvenes se ve afectado por un ascenso del 2,01% de incremento y equivale a 1.127 parados más que en junio, de este modo se invierte la tendencia de los últimos meses entre los más jóvenes. En el tramo intermedio que aglutina a la mayor parte de la población activa se produce una reducción mensual del paro del 0,29%, equivalente a 683 personas desempleadas menos. En cuanto a los mayores de 55 años, con un 0,90% de descenso correspondiente a 810 desempleados menos, constituyen en este mes de julio el grupo de población más beneficiado por el decremento en las cifras del paro, tal y como se observa en la tabla 3.

Variación interanual.

Con respecto al mismo periodo del año anterior, la población más beneficiada por el descenso del paro en términos absolutos, es la de quienes tienen entre 30 y 54 años (al corresponder este tramo de edad con la población activa más numerosa) con un 12,15% de reducción y 33.261 parados menos que en julio de 2016. En los otros dos grupos de edad analizados, la variación anual presenta valores divergentes. La reducción porcentual del paro registrado en el segmento poblacional de los menores de 30 es de un 5,08% de decremento y un total de 3.063 desempleados menos.

El grupo menos beneficiado, dentro de la variación interanual, como viene siendo habitual durante este último periodo, es el correspondiente al tramo de edad más vulnerable y más cercano a la jubilación, es decir, el de los mayores de 55 años con un 2,86% de decremento, porcentaje equivalente a 2.609 personas desempleadas menos respecto al año anterior.

G3.EVOLUCIÓN DEL PARO REGISTRADO POR EDAD EN EL ÚLTIMO AÑO

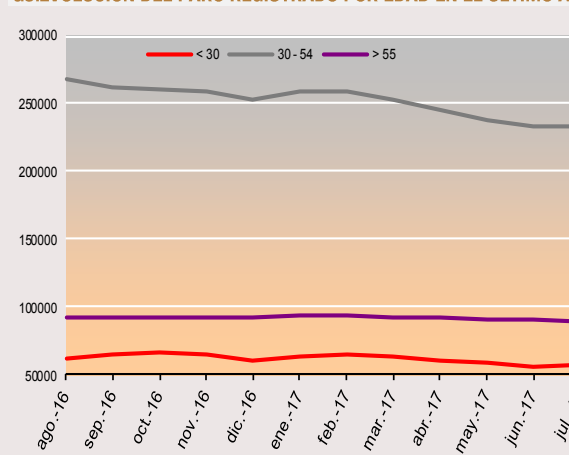

5. Actividad económica

Julio 2017	Tabla 4. COMUNIDAD DE MADRID															
	INDUSTRIA				CONSTRUCCIÓN				SERVICIOS				SIN EMPLEO ANTERIOR			
	Variación mensual		Variación anual		Variación mensual		Variación anual		Variación mensual		Variación anual		Variación mensual		Variación anual	
	Absoluta	%	Absoluta	%	Absoluta	%	Absoluta	%	Absoluta	%	Absoluta	%	Absoluta	%	Absoluta	%
2013	-999	-2,24	130	0,30	-2473	-3,46	-3.278	-4,54	122	0,03	22.401	5,89	-48	-0,21	470	2,06
2014	-942	-2,35	-4.407	-10,11	-2818	-4,60	-10.511	-15,25	3.718	0,99	-24.243	-6,02	783	3,14	2.399	10,28
2015	-1.304	-3,89	-6.948	-17,74	-2582	-5,15	-10.842	-18,56	-2.268	-0,65	-33.440	-8,84	-66	-0,25	207	0,80
2016	-1.327	-4,52	-2.698	-8,78	-2096	-4,92	-6.310	-13,47	-2.995	-0,92	-9.210	-2,78	-604	-2,47	-1.197	-4,79
2017	-579	-2,30	-3.444	-12,28	-1216	-3,50	-7.003	-17,27	1.311	0,45	-28.443	-8,82	202	0,85	263	1,10

G.4. EVOLUCIÓN DEL PARO REGISTRADO. INDUSTRIA

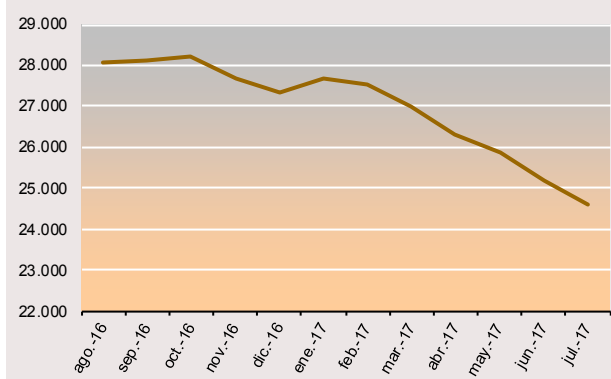

G.5. EVOLUCIÓN DEL PARO REGISTRADO. CONSTRUCCIÓN

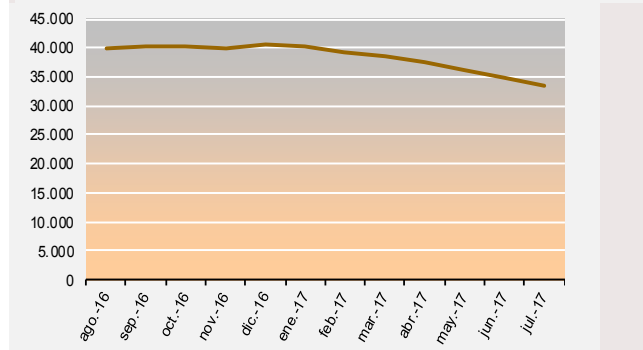

G.6. EVOLUCIÓN DEL PARO REGISTRADO. SERVICIOS

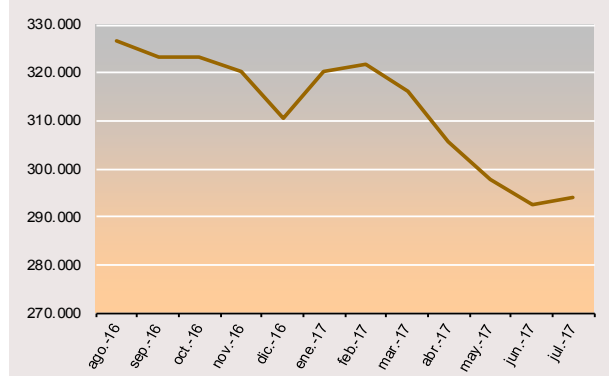

G.7. EVOLUCIÓN DEL PARO REGISTRADO. SIN EMPLEO ANTERIOR

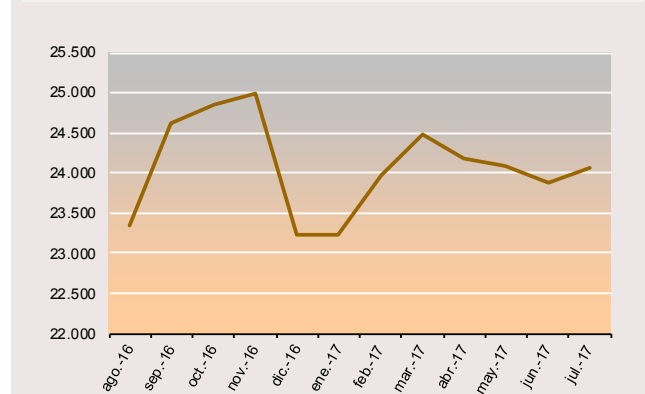

En el sector de la *Agricultura* se produce en julio un descenso del 2,45%, equivalente a 84 personas desempleadas menos que en el pasado mes.

En la *Construcción*, de nuevo se produce un descenso, en este caso del 3,50%, porcentaje que equivale a 1.216 parados menos respecto al mes de junio de este año. En cuanto a la *Industria* el paro también baja; un 2,30%, cifra equivalente a 579 desempleados menos que en el mes anterior, de los cuales 411 son hombres.

Con respecto al diversificado sector de los *Servicios* se produce un incremento del 0,45% y equivale a un total de 1.311 desempleados más respecto al pasado mes anterior. A pesar de que Madrid ha aglutinado una serie de festividades vinculadas a las actividades culturales, turística y recreativa que generan a su vez contrataciones temporales, el impacto sobre el mercado laboral ha sido menor en este mes de julio que durante el pasado mes. Entre las mujeres el desempleo es mayor, sobre todo en el sector educativo al llegar el final de curso, de hecho, de los 3.608 educadores desempleados al finalizar julio, 2.752 son mujeres y 856 hombres. No obstante, se reduce el paro de manera notable en las actividades sanitarias y de servicios sociales con un decremento del 10,40% que equivale a un total de 1.728 parados menos, de los cuales 1.427 son mujeres.

En cuanto a la variación anual se destacan los descensos del desempleo en el sector de la *Industria* con un 12,28 de decremento equivalente a 3.444 personas paradas menos que en julio de 2016, de las cuales 2.030 son hombres y 1.414 son mujeres. También disminuye el paro en la *Construcción*, con un 17,27% de reducción interanual, porcentaje equivalente a 7.003 personas desempleadas menos, de las cuales 6.235 pertenecen a la población masculina. Asimismo, el paro registrado también descendió en la *Agricultura* un 9,12%, equivalente a 336 desempleados menos respecto al mismo periodo de 2016.

Con todo, el grueso más relevante en el decremento interanual del desempleo y en términos absolutos, es el del sector *Servicios* con un 8,82% de reducción, porcentaje que representa a 28.443 parados menos que en julio del año anterior y significa que el paro ha descendido durante cuarenta y cuatro periodos consecutivos (variaciones interanuales) en este sector.

6. Nivel formativo.

Los desempleados con un nivel de *Estudios Secundarios de Educación General* es el grupo más numeroso: 166.603 parados registrados al finalizar el mes de julio de 2017, lo que representa el 43% del total de desempleados en la Comunidad de Madrid. En cuanto a los parados con *Estudios Primarios Completos*, 77.315, constituyen el segundo gran grupo con un 20% del total.

El descenso del paro intermensual beneficia especialmente a la población con *Estudios Secundarios de Educación general* donde el desempleo, que afecta más a la población femenina, desciende un 1,11%, cifra que representa a 1.840 desempleados menos que en el mes anterior, de los cuales 1.770 son hombres y 70 mujeres.

Con relación al año pasado, lo más destacable, tanto en términos absolutos como porcentuales es, asimismo, el descenso del paro entre quienes se circunscriben en el conjunto de la población con *Estudios Secundarios de Educación General* que representan una reducción del 11,52%, cifra equivalente a 21.434 personas desempleadas menos respecto al mes de julio de 2016, de las cuales 11.958 son hombres y 9.476 mujeres. Por otra parte, cabe resaltar el descenso del paro interanual entre aquellos con *Estudios Superiores* (sobre todo en los grados superiores de formación profesional) donde el desempleo disminuye hasta un 19,17%, porcentaje equivalente a 3.423 personas paradas menos respecto al mismo periodo del año anterior de las cuales 2.330 son mujeres y 1.093 hombres.

G 8. DISTRIBUCIÓN DEL PARO REGISTRADO POR NIVEL FORMATIVO ALCANZADO

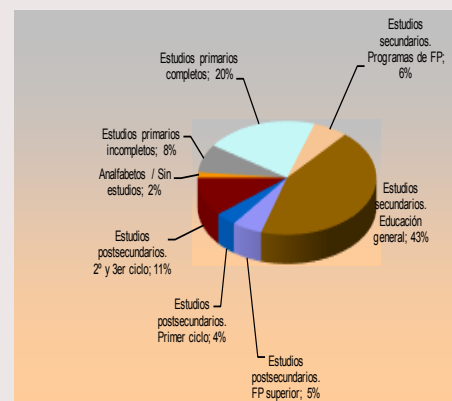

7. Ocupaciones

Valores más destacados.

Por grandes grupos de ocupación, las que concentran un mayor número de demandas de empleo son las vinculadas a los *Trabajadores de los Servicios de Restauración...* que, con 85.314 demandas representan un 22,50% del total.

Le sigue el grupo de las denominadas *Ocupaciones Elementales* que con un total de 84.110 personas conforman el segundo gran grueso de parados que constituyen un 22,20%. A continuación los denominados *Empleados Administrativos y Contables* con 57.064 desempleados registrados y seguidamente los *Técnicos y Profesionales, Científicos e Intelectuales* con 51.088 demandas de empleo. Estos cuatro grupos representan más del 70% del total de las demandas de empleo (véase gráfico nº 9).

Variación mensual. Durante este mes el descenso del desempleo beneficia especialmente a las profesiones circunscritas al ámbito de los *Artesanos y trabajadores cualificados de las industrias...* con un decremento del 3,63% que equivale a 1.543 parados menos, de los cuales 1.552 son hombres.

Por otra parte es relevante el aumento del desempleo entre los *Técnicos, Profesionales, Científicos...* que supone un 8,10% en el incremento de demandas de empleo especialmente entre la población femenina, ya que de las 3.829 personas en esta ocupación 2.879 son mujeres y 950 hombres.

Asimismo, se destaca el descenso del paro que se produce entre los demandantes adscritos a las denominadas *Ocupaciones Elementales* con un decremento del 2,51% que equivale a 2.168 desempleados menos, donde el porcentaje por sexos está más equilibrado; 1.062 hombres y 1.106 mujeres menos con relación al anterior mes de junio.

Variación anual. El paro se reduce en todos y cada uno de los grandes grupos profesionales incluidas las denominadas *Ocupaciones Elementales* y *las Ocupaciones Militares*. Se destacan como descensos más significativos las demandas vinculadas a los *Artesanos y trabajadores cualificados de las industrias...* con un 18,16% de decremento, equivalente a 9.086 demandas menos que en el mismo periodo del año anterior, esencialmente entre la población masculina. En el resto de los grupos ocupacionales cabe también resaltar la disminución de demandas de empleo entre los *Operadores e Instaladores...* con un 17,10% de reducción anual; porcentaje que corresponde a 3.166 demandantes de empleo menos que en el mismo periodo de 2016. Aún más destacables resultan los descensos del paro entre los *Trabajadores de los Servicios de Restauración...* y también entre las *Ocupaciones Elementales*, cuyos porcentajes de reducción en las correspondientes demandas de empleo con relación al mismo periodo de 2016 son del 6,23% y del 5,90% en cada caso y equivalen,

G 9. DISTRIBUCIÓN DEL PARO REGISTRADO POR GRANDES GRUPOS DE OCUPACIÓN

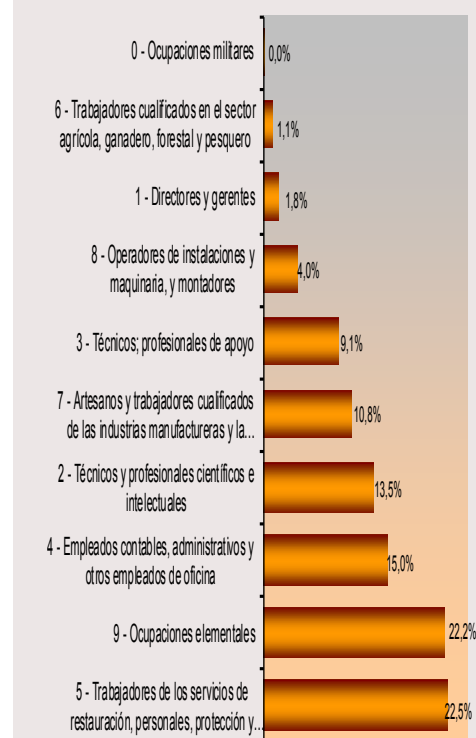

respectivamente, a 5.668 y 5.271 parados menos que en el mes de junio del pasado año.

8. Tiempo de Permanencia en el desempleo.

Variación mensual. Destaca, en primer lugar, el descenso del número de personas desempleadas durante un periodo que discurre entre tres y seis meses, con un decremento del 14,04%, equivalente a 7.467 personas paradas menos en relación al mes anterior. Asimismo, cabe señalar el descenso del paro en el tramo de permanencia que transcurre entre uno y dos años con un decremento del 2,19% equivalente a 1.263 desempleados menos. Por otra parte, cabe destacar el incremento entre la población cuyo tramo de permanencia en el paro es igual o inferior a tres meses con un ascenso del 8,79%, porcentaje equivalente a 9.313 desempleados más que en el pasado mes de junio.

Asimismo, dentro del subtotal del *Paro de Larga Duración*, se produce una reducción del 1,65% que equivale a 2.685 desempleados registrados menos que en el mes anterior.

Variación interanual. El paro desciende en los seis primeros tramos de permanencia en el registro de desempleados: por menos de tres meses con un 0,86% de reducción, porcentaje equivalente a 1.003 parados menos. También desciende el desempleo en el segmento temporal que va de tres a seis meses en esta situación social de riesgo, donde se produce un decremento del 10,32%, cifra que representa a 5.260 personas desempleadas menos que en julio de 2016. Disminuyen, asimismo, los desempleados dentro del tiempo de permanencia en el paro comprendido entre seis y doce meses donde se produce otro descenso relevante: un 13% que equivale a 8.818 desempleados menos respecto al mismo periodo de 2016. Como dato significativo, destacar que descienden las cifras de quienes permanecían en el paro entre uno y dos años, con un decremento del 14,43%, porcentaje que corresponde a 9.523 desempleados menos que en julio del pasado año.

En cuanto al conjunto de los denominados *Parados de Larga Duración*, es decir, aquellos con permanencia igual o superior a un año en el desempleo, se aprecia una reducción notoria sobre todo dentro de la población masculina, con un descenso de 12.482 hombres desempleados y 11.400 mujeres desempleadas menos, cifras de decremento equivalentes a un 17,02% y un 10,35% respectivamente y en relación al mismo periodo del año anterior. Juntas suman una disminución del 13,01% equivalente a 23.882 personas paradas menos -entre las que permanecían desempleadas- durante un tiempo superior a un año y con respecto al mes de julio de 2016.

G 10. PORCENTAJE DE PARO REGISTRADO POR PERMANENCIA EN EL DESEMPLEO

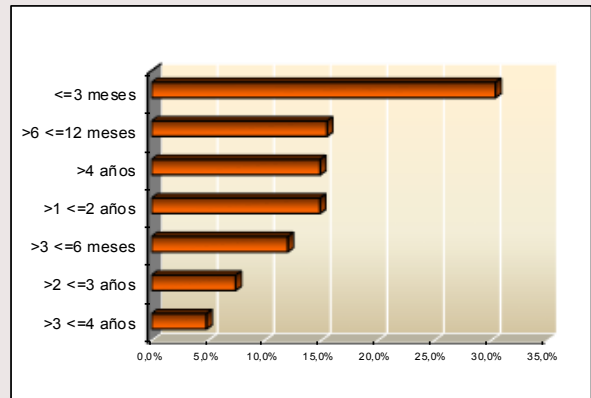

9. Comunidades autónomas

CC.AA	TOTAL AMBOS SEXOS	VARIACIONES			
		MES ANTERIOR		AÑO ANTERIOR	
		ABS.	REL.	ABS.	REL.
jul-17					
Andalucía	814.518	-4.245	-0,52	-87.620	-9,71
Aragón	67.211	717	1,08	-10.559	-13,58
Asturias	72.843	-2.617	-3,47	-7.240	-9,04
Baleares	39.154	288	0,74	-6.376	-14,00
Canarias	217.895	-2.184	-0,99	-14.174	-6,11
Cantabria	36.269	-2.522	-6,50	-3.310	-8,36
Castilla la Mancha	178.023	-899	-0,50	-14.427	-7,50
Castilla-León	155.132	-533	-0,34	-16.713	-9,73
Cataluña	387.313	-4.075	-1,04	-53.703	-12,18
Comun.Valenciana	389.237	-3.371	-0,86	-41.881	-9,71
Extremadura	105.881	744	0,71	-10.069	-8,68
Galicia	181.871	-7.794	-4,11	-13.586	-6,95
Madrid	379.442	-366	-0,10	-38.963	-9,31
Murcia	103.168	-110	-0,11	-11.594	-10,10
Navarra	36.133	195	0,54	-3.473	-8,77
País Vasco	130.872	-397	-0,30	-10.592	-7,49
Rioja, La	17.041	244	1,45	-1.978	-10,40
Ceuta	12.677	174	1,39	-493	-3,74
Melilla	11.244	-136	-1,20	-386	-3,32
TOTAL NACIONAL	3.335.924	-26.887	-0,80	-347.137	-9,43

Variación mensual.

Durante este mes de julio el desempleo desciende en 13 de las 17 Comunidades Autónomas, en cuanto a las ciudades autonómicas; en Ceuta el paro asciende y en Melilla baja. Nuestra comunidad se sitúa en una posición algo menos ventajosa que la media nacional en la variación mensual del paro. En términos porcentuales, las regiones más beneficiadas por la reducción del desempleo respecto al mes anterior son Cantabria, Galicia y Asturias por este orden. En términos absolutos las comunidades más favorecidas son Galicia, Andalucía y Cataluña.

Variación interanual. Disminuye el paro en todas las comunidades autónomas sin excepción. Madrid, con un 9,31% de descenso se acerca a la media nacional de decremento que está en un 9,43% respecto al mismo periodo del año anterior.

El *ranking* varía si tenemos en cuenta el porcentaje relativo a la población o bien los valores absolutos. En el primer caso, Baleares, Aragón y Cataluña encabezan la lista del decremento anual del paro, situándose estas regiones positivamente por encima del porcentaje de reducción del conjunto nacional. Respecto a los resultados absolutos, Andalucía, Cataluña, La Comunidad Valenciana y Madrid, por este orden, concentran las mejores cifras en el descenso del paro con relación al mismo periodo del año anterior (julio de 2016).

DATOS MÁS RELEVANTES DEL PARO REGISTRADO – JULIO 2017

PARO REGISTRADO	MADRID						
	Mes actual			VARIACIÓN MENSUAL		VARIACIÓN ANUAL	
	Hombres	Mujeres	Total	Absoluta	%	Absoluta	%
Paro registrado	159.056	220.386	379.442	-366	-0,10	-38.963	-9,31
Grupos de edad							
< 30 años	26.660	30.598	57.258	1.127	2,01	-3.063	-5,08
30-54 años	92.766	139.934	232.700	-683	-0,29	-33.261	-12,51
> 55 años	39.630	49.854	89.484	-810	-0,90	-2.639	-2,86
Nivel formativo alcanzado							
Analfabetos / Sin est.	2.561	3.374	5.935	-109	-1,80	-524	-8,11
'Est. primarios incompletos'	14.513	15.949	30.462	-800	-2,56	-3.388	-10,01
'Est. primarios completos'	35.828	41.487	77.315	-929	-1,19	-1.542	-1,96
Est. Sec.. FP	7.950	15.554	23.504	-966	-3,95	-2.471	-9,51
Est. Sec. Educ.general	71.048	93.555	164.603	-1.840	-1,11	-21.434	-11,52
Est. Postsec.FP superior	7.612	13.031	20.643	507	2,52	-2.006	-8,86
Est. Postsec. 1º ciclo	4.275	10.162	14.437	1.046	7,81	-3.423	-19,17
Est. Postsec. 2º y 3er ciclo'	15.081	26.886	41.967	2.826	7,22	-4.057	-8,81
Otros Est. Postsecundarios (*)	187	388	575	-101	-14,94	-119	-17,15
Actividad económica							
Agricultura	2.141	1.208	3.349	-84	-2,45	-336	-9,12
Industria	12.691	11.907	24.598	-579	-2,30	-3.444	-12,28
Construcción	28.040	5.498	33.538	-1.216	-3,50	-7.003	-17,27
Servicios	107.406	186.480	293.886	1.311	0,45	-28.443	-8,82
Sin empleo anterior	8.778	15.293	24.071	202	0,85	263	1,10
Grandes grupos de ocupación							
0. Ocupaciones milit.	52	16	68	-2	-2,86	-25	-26,88
1. Direct. Gerentes	4.621	2.253	6.874	55	0,81	-512	-6,93
2. Técnicos prof. Cient.	19.864	31.224	51.088	3.829	8,10	-6.964	-12,00
3. Téc. Prof. Apoyo	17.720	16.673	34.393	954	2,85	-3.622	-9,53
4. Empleados admin.	11.416	45.648	57.064	182	0,32	-4.132	-6,75
5. Trab. serv. rest. ...	23.806	61.508	85.314	-852	-0,99	-5.668	-6,23
6. Trab. cualif. agric.	3.137	1.101	4.238	-187	-4,23	-517	-10,87
7. Artesan. trab ind.	37.953	2.989	40.942	-1.543	-3,63	-9.086	-18,16
8. Operad. Instalad.	12.102	3.249	15.351	-634	-3,97	-3.166	-17,10
9. Ocup. Element.	28.385	55.725	84.110	-2.168	-2,51	-5.271	-5,90
Permanencia en el desempleo							
<=3 meses	52.944	62.331	115.275	9.313	8,79	-1.003	-0,86
>3 <=6 meses	20.307	25.396	45.703	-7.467	-14,04	-5.260	-10,32
>6 <=12 meses	24.942	33.888	58.830	473	0,81	-8.818	-13,04
>1 <=2 años	22.476	34.002	56.478	-1.263	-2,19	-9.523	-14,43
>2 <=3 años	10.339	17.862	28.201	-642	-2,23	-6.188	-17,99
>3 <=4 años	6.869	11.528	18.397	-314	-1,68	-6.000	-24,59
>4 años	21.179	35.379	56.558	-466	-0,82	-2.171	-3,70

Claves del mes

- ✓ **Madrid mantiene su liderazgo en contratación estable, con una diferencia de seis puntos superior a la media nacional.**
- ✓ **Los contratos registrados en la Comunidad de Madrid durante este mes de julio han sido 221.877 nuevos contratos.**
- ✓ **El número de contratos indefinidos firmados en julio ascendió a 31.818 lo que representa el 14,3% del total de los realizados en este periodo en la Comunidad. Este porcentaje supone seis puntos por encima de la media nacional (7,8) y se sitúa muy por encima de otras comunidades.**
- ✓ **Desde principio del año se han registrado 1.449.844 contratos, de los que 242.931 son indefinidos.**

Sexo y modalidades de contratación

En julio, la contratación en Madrid, ha experimentado un moderado descenso, que se cifra en 29.411 contratos menos que el mes pasado. Este hecho, también se ha registrado en el total nacional.

En cuanto a la distribución de contratos entre hombres y mujeres, se observa un ligero predominio de la contratación masculina con el 54% frente al 46% de contratos alcanzado en el grupo de mujeres.

Del total de **contratos indefinidos** realizados, la modalidad de *Indefinido ordinario*, es la más frecuente. Su distribución en porcentajes relativos, señala un predominio de la contratación masculina cuando se realiza a tiempo completo, con el 62% de contratos, frente al 38% de contratación femenina. Mientras que a tiempo parcial, favorece la contratación femenina con el 58% respecto al 42% que obtiene el grupo masculino.

La modalidad de contrato *Indefinido fomento de empleo*, favorece la contratación masculina con el 60%, frente al 40% de contratación femenina, cuando se realiza a tiempo completo. A tiempo parcial, predomina la contratación femenina con el 58%, frente al 42% de contratación masculina.

Los contratos *transformados en indefinidos*, mantienen la tendencia habitual de favorecer la contratación masculina cuando se realizan a tiempo completo (59%), mientras que cuando se celebran a tiempo parcial promueve la contratación de mujeres que alcanza el 60% de contratos.

En cuanto a la edad, las transformaciones en indefinidos fomentan la contratación de personas entre 30-44 años.

La modalidad de contratación a *Fijo discontinuo*, favorece este mes la contratación masculina con el 70%, frente al 30% de contratos realizado en el grupo de mujeres.

En relación al **tipo de jornada**, las contrataciones efectuadas a tiempo parcial, se dirigen mayoritariamente al colectivo de mujeres. También hay que señalar que los contratos de

interinidad, reflejan que la mujer es el principal destinatario de esta modalidad respecto al grupo de hombres.

En cuanto a la **contratación temporal**, la modalidad más frecuente y habitual se refiere al contrato de *Obra o servicio*, que a tiempo completo presenta una distribución del 66% de contratación masculina frente al 34% de contratación femenina. En la modalidad a tiempo parcial, favorece la contratación femenina con el 54% de contratos, frente al 46% de contratación masculina.

En la modalidad *Eventual por circunstancias de la producción*, a tiempo completo, predomina la contratación masculina con el 61%, respecto a la femenina con el 39% de contratos, mientras que a tiempo parcial se invierte esta tendencia, predominando la contratación femenina que alcanza el 55% frente al 45% de contratos en el grupo de hombres (ver Tabla 1 de Anexo contratos).

Sexo	Julio 17'	TOTAL Contratación
Hombre	120.445	221.877
Mujer	101.432	

DISTRIBUCION POR TIPO DE CONTRATO. Julio 2017

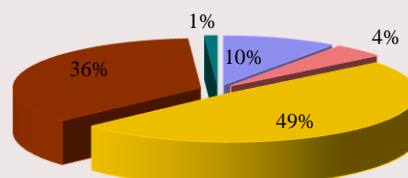

■ Indefinido tiempo completo ■ Indefinido tiempo parcial
■ Temporal tiempo completo ■ Temporal tiempo parcial
■ Formativos

Nivel formativo alcanzado

De la mayor parte de los contratos realizados (casi la mitad), se concentran en personas con una cualificación académica de E.S.O. ó estudios equivalentes, seguida de enseñanzas universitarias y de las enseñanzas secundarias no obligatorias (Bachillerato y Formación Profesional). (Ver tabla 6 de anexo contratos)

El nivel formativo cuyo porcentaje de contratación estable es más elevado, es el universitario (23,5%), y en menor medida, en todos aquellos en los que el trabajador posee cierta especialización.

Edad

El mayor volumen de contratos del mes de julio se sigue efectuando en el grupo de personas comprendidas entre 20 y 34 años.

La contratación estable se desplaza, sin embargo, hacia una mayor edad, la comprendida en el intervalo entre los 25 y 39 años.

Edad	Contratación Indefinida	Contratación Temporal
< 25 años	7.407	46.351
25-29 años	6.264	32.622
30-44 años	13.838	67.730
45-54 años	5.009	30.181
> 55 años	1.716	10.759

El grupo de jóvenes (16-29 años) tiene un mayor protagonismo en el sector servicios que en las demás actividades, el grupo de edad intermedia cobra el mayor protagonismo en el sector de la construcción y a edades más altas son más relevantes en la industria. (ver Tabla 5 de Anexo contratos)

Ocupación

Se mantiene la tendencia habitual de los grandes grupos de ocupación con mayor volumen de contratación, con escasa variación, que en este mes de julio han sido:

Grandes Grupos de Ocupación	Abs.	%
Trabajadores de servicios de restauración y comercio	46.756	23,41
Trabajadores no cualificados en servicios (excepto transportes)	32.385	12,04
Peones de agricultura, pesca, construc., ind.Manufact y transport	26.215	11,12
Técnicos y profesionales de apoyo	24.158	10,71

Las ocupaciones que en términos relativos presentan más contratación estable, corresponden a:

Directores y gerentes con el 53%, Ocupaciones militares con el 37%, Conductores y Operadores de maquinaria móvil y Empleados de oficina que no atienden al público con el 24%, cada una, Otros técnicos profesionales científicos e intelectuales con el 23%, Empleados de oficina que atienden al público con el 19%, Trabajadores cualificados de industrias manufactureras, excepto operadores de instalaciones y máquinas con el 17%, Técnicos y profesionales de apoyo con el 16%, Trabajadores no cualificados en servicios (excepto transportes) y Trabajadores de servicios de restauración y comercio con el 14% cada una, Técnicos y profesionales científicos e intelectuales de la salud y la enseñanza con el 12%, Trabajadores cualificados de sectores agrícolas, ganadero, forestal y pesquero con el 11%, Trabajadores cualificados de construcción excepto operadores de máquinas con el 10,5% cada, Operadores de instalaciones y maquinaria fijas y montadores con el 10%, Trabajadores de servicios de salud y cuidados de las personas y Trabajadores de servicios de protección, seguridad con el 7% cada una (Ver 3 anexo contratos).

Actividad económica

El sector Servicios sigue siendo el que mayor volumen de contrataciones registra en julio (comportamiento que responde a la estructura económica madrileña), seguida de Construcción y el sector de Industria, mientras que Agricultura obtiene el menor peso representativo como se indica en los valores de la tabla:

Sector Económico	Contratación %
Agricultura	0,29
Industria	5,75
Construcción	6,81
Servicios	87,15

Respecto a la calidad y estabilidad en el empleo, el sector de Servicios se sitúa en primer lugar con el 15%, seguido de Construcción e Industria con el 13% cada una.

Las actividades con mayor nivel de contratación, corresponden a %, Actividades administrativas y servicios auxiliares 17%, Hostelería con el 15%, seguidas de Comercio con el 13%.

DISTRIBUCION DE SECTORES ECONOMICOS POR TIPO DE CONTRATO. Julio 2017

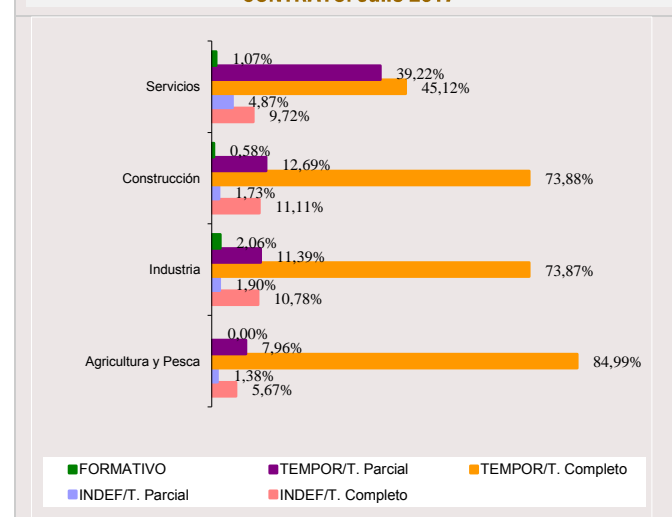

Por otro lado, algunas secciones con menor representación en el volumen total de la contratación han sido, sin embargo, las que han promovido en cifras relativas un mayor porcentaje de contratación indefinida y, por tanto, han generado más empleo estable. Son las siguientes:

Suministro de energía eléctrica, gas, agua, vapor y aire acondicionado con el 53%, Actividades Inmobiliarias con el 49%, Actividades financieras y de seguros con el 29%, Comercio al por mayor y al por menor reparación de vehículos de motor y motocicletas con el 20%, Actividades profesionales científicas y técnicas e Información y comunicaciones con el 18% cada una, Hostelería con el 16%, Transporte y almacenamiento con el 14%, Industrias Manufactureras e Industrias extractivas con el 13%, cada una, Educación con el 9%, Actividades sanitarias y servicios sociales con el 7% y Actividades administrativas y servicios auxiliares y Actividades artísticas, recreativas y de entretenimiento con el 6% cada una ((Ver tabla 2 de anexo).

Duración de la contratación temporal

Del total de contratos temporales realizados este mes el 35% son de duración indeterminada, lo que encuentra su correspondencia con los contratos efectuados en la modalidad de obra o servicio que por su propia naturaleza no permite especificar el tipo de duración en la mayoría de los casos.

Asimismo, la mitad de la contratación generada equivalente al 55%, recae en contratos con una duración inferior a tres meses, mientras que el 10% restante se corresponde con una duración superior a tres meses (ver tabla 4 de anexos contratos).

Indeterminado	< 3 meses	> 3 meses	Total
66.346	104.912	18.801	190.059

Comunidades Autónomas

Del volumen de la contratación nacional, las comunidades que registran el mayor número de contratos corresponden a Andalucía con el 19,5% de contratos, seguida de Cataluña y Madrid con el 16% y 11,5% respectivamente y la Comunidad Valenciana con el 10%. Sin embargo, entre estas cuatro autonomías hay que destacar que Andalucía y la Comunidad Valenciana con el 10% y 9% respectivamente y 21% , son las comunidades autónomas que menor nivel de contratación indefinida presentan. Mientras que Cataluña con el 22% seguida de Madrid con el 21% , son las autonomías que más empleo estable generan. Respecto al peso de la contratación indefinida en cada comunidad, Madrid obtiene el porcentaje más elevado de España, y se sitúa a la cabeza de todas con el 14,3%, por tanto, seis puntos superior a la media nacional, que se sitúa en 7,8%, confirmando su liderazgo en materia de contratación estable.

En julio, la evolución de la contratación a nivel nacional, ha experimentado un significativo descenso que se cifra en torno a 160.881 contratos menos que el mes anterior.

(Ver tabla 7 de Anexo contratos).

Contratación a extranjeros

La contratación realizada a trabajadores extranjeros, representa el 18% de los contratos firmados en la Comunidad de Madrid, lo que supone que uno de cada seis contratos ha correspondido a este grupo. Según zonas geográficas, la contratación, se ha efectuado mayoritariamente, este mes, a personas procedentes de América del Sur con el 32% que desplaza a Espacio Económico Europeo con el 30%, a un segundo lugar, seguida de personas originarias de África Septentrional con el 8%. En relación al sexo, la contratación masculina obtiene un mayor predominio sobre la femenina con el 56% de contratos frente al 44% del grupo de mujeres. En cuanto a las edades, el 47% de los extranjeros empleados tiene entre 30 y 44 años, seguido de los menores de 30 años (Tabla 8 de Anexo contratos).

Por sectores productivos, la mayoría de los contratos suscritos se han generado en el sector Servicios con el 82%, seguido de Construcción con el 13%, Industria con el 5% y Agricultura y Pesca con el 0,55%. Hay que indicar que en cada uno de los sectores económicos, los porcentajes más altos de contratación siguen teniendo como principal protagonista a personas de América del Sur con el 32%, seguida del Espacio Económico Europeo con el 30% (ver Tabla 8 de anexos contratos).

SEXO		Total
Hombre	Mujer	
22.260	17.473	39.733

SECTORES				Total
Agricultura	Industria	Construcción	Servicios	
219	1.834	5.191	32.489	39.733

RASGOS MÁS RELEVANTES DE LA CONTRATACION REGISTRADA

(Cuadro resumen)

CONTRATACION	MADRID						
	Mes actual			INDEFINIDOS		TEMPORALES	
	Hombres	Mujeres	Total	Absoluta	%	Absoluta	%
Grupos de edad	120.445	101.432	221.877	31.818	100	190.059	100
< 25 años	27.521	26.237	53.758	4.991	15,69	48.767	25,66
25-29 años	20.086	18.800	38.886	6.264	19,69	32.622	17,16
30-44 años	45.972	35.596	81.568	13.838	43,49	67.730	35,64
45-54 años	19.740	15.450	35.190	5.009	15,74	30.181	15,88
> 55 años	7.126	5.349	12.475	1.716	5,39	10.759	5,66
Actividad económica	120.445	101.432	221.877	31.818	100	190.059	100
Agricultura	550	103	653	46	0,14	607	0,32
Industria	9.480	3.277	12.757	1.618	5,09	11.139	5,86
Construcción	13.938	1.172	15.110	1.940	6,10	13.170	6,93
Servicios	96.477	96.880	193.357	28.214	88,67	165.143	86,89
Nivel formativo alcanzado	120.445	101.432	221.877	31.818	100	190.059	100
Sin estudios	6.035	4.078	10.113	990	3,11	9.123	4,80
Estudios primarios	26.652	17.391	44.043	6.096	19,16	37.947	19,97
Certificado de escolar. o equiv.	5.065	2.678	7.743	747	2,35	6.996	3,68
F.P.1 o Equivalente	112	121	233	33	0,10	200	0,11
Graduado Escolar o Equiv.	24.822	17.735	42.557	5.620	17,66	36.937	19,43
F.P.2 o Equivalente	12.220	11.289	23.509	2.959	9,30	20.550	10,81
E.S.O. o Equivalente	31.341	29.063	60.404	6.381	20,05	54.023	28,42
Título Univers. de Grado Medio	9.641	12.184	21.825	5.930	18,64	15.895	8,36
Título Univers. de Grado Medio	4.438	5.450	9.888	1.990	6,25	7.898	4,16
Desconocido	119	1.443	1.562	1.072	3,37	490	0,26
Grandes grupos de ocupación*	120.445	101.432	221.877	31.818	100	190.059	100
Ocupaciones militares	11	8	19	7	0,02	12	0,01
Dirección de las empresas y de*	841	496	1.337	708	2,23	629	0,33
Técnicos y profesionales cient.*	11.371	12.343	23.714	4.642	14,59	19.072	10,03
Técnicos y profesionales de*	13.772	10.386	24.158	3.802	11,95	20.356	10,71
Empleados de tipo administrativo	7.555	12.545	20.100	4.252	13,36	15.848	8,34
Trabajadores de los servicios de*	31.084	36.116	67.200	8.242	25,90	58.958	31,02
Trabajadores cualificados en*	346	58	404	43	0,14	361	0,19
Artesanos y trabajadores*	14.662	1.068	15.730	2.092	6,57	13.638	7,18
Operadores de instalaciones y*	9.583	1.032	10.615	2.021	6,35	8.594	4,52
Ocupaciones elementales	31.220	27.380	58.600	6.009	18,89	52.591	27,67

* Notas aclaratorias.

Dirección de empresas y administraciones públicas

Técnicos y profesionales científicos e intelectuales.

Técnicos y profesionales de apoyo.

Trabajadores de los servicios de restauración, personales, protección y comercio.

Trabajadores cualificados en la agricultura y en la pesca.

Artesanos y trabajadores cualificados de industrias manufactureras, construcción, minería, excepto operadores de instalaciones y maquinaria .

Operadores de instalaciones y maquinaria y montadores.

Tabla 1. COMUNIDADES AUTÓNOMAS JULIO 2017

COMUNIDADES AUTÓNOMAS	PARO REGISTRADO	VARIACIÓN MENSUAL		VARIACIÓN ANUAL	
		Absoluta	%	Absoluta	%
AMBOS SEXOS					
Andalucía	814.518	-4.245	-0,52	-87.620	-9,71
Aragón	67.211	717	1,08	-10.559	-13,58
Asturias	72.843	-2.617	-3,47	-7.240	-9,04
Baleares	39.154	288	0,74	-6.376	-14,00
Canarias	217.895	-2.184	-0,99	-14.174	-6,11
Cantabria	36.269	-2.522	-6,50	-3.310	-8,36
Castilla la Mancha	178.023	-899	-0,50	-14.427	-7,50
Castilla-León	155.132	-533	-0,34	-16.713	-9,73
Cataluña	387.313	-4.075	-1,04	-53.703	-12,18
Comun.Valenciana	389.237	-3.371	-0,86	-41.881	-9,71
Extremadura	105.881	744	0,71	-10.069	-8,68
Galicia	181.871	-7.794	-4,11	-13.586	-6,95
Madrid	379.442	-366	-0,10	-38.963	-9,31
Murcia	103.168	-110	-0,11	-11.594	-10,10
Navarra	36.133	195	0,54	-3.473	-8,77
País Vasco	130.872	-397	-0,30	-10.592	-7,49
Rioja, La	17.041	244	1,45	-1.978	-10,40
Ceuta	12.677	174	1,39	-493	-3,74
Melilla					
Total Nacional	3.335.924	-26.887	-0,80	-347.137	-9,43
HOMBRES					
Andalucía	348.322	234	0,07	-55.195	-13,68
Aragón	27.132	496	1,86	-6.063	-18,26
Asturias	32.080	-1.354	-4,05	-4.560	-12,45
Baleares	18.013	449	2,56	-3.469	-16,15
Canarias	95.261	-1.811	-1,87	-10.153	-9,63
Cantabria	16.529	-1.391	-7,76	-2.516	-13,21
Castilla la Mancha	67.341	-881	-1,29	-9.169	-11,98
Castilla-León	65.620	-690	-1,04	-8.705	-11,71
Cataluña	166.637	-3.227	-1,90	-30.209	-15,35
Comun.Valenciana	159.891	-1.618	-1,00	-25.768	-13,88
Extremadura	42.328	689	1,65	-5.672	-11,82
Galicia	78.423	-4.517	-5,45	-9.320	-10,62
Madrid	159.056	-2.419	-1,50	-22.038	-12,17
Murcia	42.219	503	1,21	-6.282	-12,95
Navarra	15.028	108	0,72	-1.878	-11,11
País Vasco	56.971	-698	-1,21	-6.387	-10,08
Rioja, La	7.059	184	2,68	-1.104	-13,52
Ceuta	5.268	-52	-0,98	-276	-4,98
Melilla	4.460	-101	-2,21	-319	-6,68
Total Nacional	1.407.638	-16.096	-1,13	-209.083	-12,93
MUJERES					
Andalucía	466.196	-4.479	-0,95	-32.425	-6,50
Aragón	40.079	221	0,55	-4.496	-10,09
Asturias	40.763	-1.263	-3,01	-2.680	-6,17
Baleares	21.141	-161	-0,76	-2.907	-12,09
Canarias	122.634	-373	-0,30	-4.021	-3,17
Cantabria	19.740	-1.131	-5,42	-794	-3,87
Castilla la Mancha	110.682	-18	-0,02	-5.258	-4,54
Castilla-León	89.512	157	0,18	-8.008	-8,21
Cataluña	220.676	-848	-0,38	-23.494	-9,62
Comun.Valenciana	229.346	-1.753	-0,76	-16.113	-6,56
Extremadura	63.553	55	0,09	-4.397	-6,47
Galicia	103.448	-3.277	-3,07	-4.266	-3,96
Madrid	220.386	2.053	0,94	-16.925	-7,13
Murcia	60.949	-613	-1,00	-5.312	-8,02
Navarra	21.105	87	0,41	-1.595	-7,03
País Vasco	73.901	301	0,41	-4.205	-5,38
Rioja, La	9.982	60	0,60	-874	-8,05
Ceuta	7.409	226	3,15	-217	-2,85
Melilla	6.784	-35	-0,51	-67	-0,98
Total Nacional	1.928.286	-10.791	-0,56	-138.054	-6,68

TABLA 3.SEXO Y EDAD. Serie mismo mes.

PERIODO	Total P.R.	HOMBRES					MUJERES				
		Total	< 30	30-44	45-54	> =55	Total	< 30	30-44	45-54	> =55
VALORES ABSOLUTOS											
2010	462.720	228.195	53.728	97.991	44.503	31.973	234.525	47.930	105.721	48.859	32.015
2011	469.957	225.182	49.397	94.155	47.914	33.716	244.775	47.101	108.089	53.893	35.692
2012	522.421	253.005	50.467	104.720	58.439	39.379	269.416	48.327	117.361	62.502	41.226
2013	542.400	260.819	46.493	105.267	65.459	43.600	281.581	45.297	120.654	69.371	46.259
2014	505.978	237.746	40.314	89.081	62.761	45.590	268.232	40.384	109.992	68.959	48.897
2015	454.661	203.200	33.541	71.631	54.750	43.278	251.461	36.314	99.039	66.175	49.933
2016	418.405	181.094	28.514	61.293	49.731	41.556	237.311	31.807	90.871	64.066	50.567
2016	379.442	159.056	26.660	50.632	42.134	39.630	220.386	30.598	80.925	59.009	49.854
VARIACIÓN MENSUAL ABSOLUTA											
2011	446	-1.911	-1.749	-463	66	235	2.357	-1	1.382	559	417
2012	1.175	-1.227	-1.803	-179	396	359	2.402	-441	2.001	491	351
2013	-3.444	-5.368	-2.317	-2.466	-665	80	1.924	-717	1.160	834	647
2014	550	-3.521	124	-2.214	-1.072	-359	4.071	1.332	1.902	631	206
2015	-6.433	-7.159	-1.739	-2.862	-1.779	-779	726	201	978	-272	-181
2016	-7.135	-6.729	-1.618	-2.315	-1.940	-856	-406	-316	398	-264	-224
2017	-366	-2.419	-619	-2.815	324	691	2.053	-290	-920	1.229	2.034
VARIACIÓN MENSUAL RELATIVA											
2011	0,09	-0,84	-3,42	-0,49	0,14	0,70	0,97	0,00	1,30	1,05	1,18
2012	0,23	-0,48	-3,45	-0,17	0,68	0,92	0,90	-0,90	1,73	0,79	0,86
2013	-0,63	-2,02	-4,75	-2,29	-1,01	0,18	0,69	-1,56	0,97	1,22	1,42
2014	0,11	-1,46	0,31	-2,43	-1,68	-0,78	1,54	3,41	1,76	0,92	0,42
2015	-1,40	-3,40	-4,93	-3,84	-3,15	-1,77	0,29	0,56	1,00	-0,41	-0,36
2016	-1,68	-3,58	-5,37	-3,64	-3,75	-2,02	-0,17	-0,98	0,44	-0,41	-0,44
2017	-0,10	-1,50	-2,27	-5,27	0,77	1,77	0,94	-0,94	-1,12	2,13	4,25
VARIACIÓN ANUAL ABSOLUTA											
2.011	7.237	-3.013	-4.331	-3.836	3.411	1.743	10.250	-829	2.368	5.034	3.677
2.012	52.464	27.823	1.070	10.565	10.525	5.663	24.641	1.226	9.272	8.609	5.534
2.013	19.979	7.814	-3.974	547	7.020	4.221	12.165	-3.030	3.293	6.869	5.033
2.014	-36.422	-23.073	-6.179	-16.186	-2.698	1.990	-13.349	-4.913	-10.662	-412	2.638
2015	-51.317	-34.546	-6.773	-17.450	-8.011	-2.312	-16.771	-4.070	-10.953	-2.784	1.036
2016	-36.256	-22.106	-5.027	-10.338	-5.019	-1.722	-14.150	-4.507	-8.168	-2.109	634
2017	-38.963	-22.038	-1.854	-6.760	-11.498	-1.926	-16.925	-1.209	-6.303	-8.700	-713
VARIACIÓN ANUAL RELATIVA											
2011	1,6	-1,3	-8,1	-3,9	7,7	5,5	4,4	-1,7	2,2	10,3	11,5
2012	11,2	12,4	2,2	11,2	22,0	16,8	10,1	2,6	8,6	16,0	15,5
2013	3,8	3,1	-7,9	0,5	12,0	10,7	4,5	-6,3	2,8	11,0	12,2
2014	-6,7	-8,8	-13,3	-15,4	-4,1	4,6	-4,7	-10,8	-8,8	-0,6	5,7
2015	-10,1	-14,5	-16,8	-19,6	-12,8	-5,1	-6,3	-10,1	-10,0	-4,0	2,1
2016	-8,0	-10,9	-15,0	-14,4	-9,2	-4,0	-5,6	-12,4	-8,2	-3,2	1,3
2017	-9,3	-12,2	-6,5	-11,8	-21,4	-4,6	-7,1	-3,8	-7,2	-12,8	-1,4

TABLA 4. ACTIVIDAD ECONÓMICA. Serie mismo mes

	TOTAL P.R.					S/E anterior
		Agricultura	Industria	Construc.	Servicios	
VALORES ABSOLUTOS						
2010	462.720	2.596	40.713	74.026	325.930	19.455
2011	469.957	3.185	38.902	69.308	336.384	22.178
2012	522.421	3.720	43.442	72.214	380.174	22.871
2013	542.400	3.976	43.572	68.936	402.575	23.341
2014	505.978	4.316	39.165	58.425	378.332	25.740
2015	454.661	4.022	32.217	47.583	344.892	25.947
2016	418.405	3.685	28.042	40.541	322.329	23.808
2.017	379.442	3.349	24.598	33.538	293.886	24.071
VARIACIÓN MENSUAL ABSOLUTA						
2010	-8.193	-78	-1.262	-2.442	-3.906	-505
2011	446	56	-263	-1.586	2.440	-201
2012	1.175	11	-401	-1.397	3.221	-259
2013	-3.444	-46	-999	-2.473	122	-48
2014	550	-191	-942	-2.818	3.718	783
2015	-6.433	-213	-1.304	-2.582	-2.268	-66
2016	-7.135	-113	-1.327	-2.096	-2.995	-604
2.017	-366	-84	-579	-1.216	1.311	202
VARIACIÓN MENSUAL RELATIVA						
2010	-1,74	-2,92	-3,01	-3,19	-1,18	-2,53
2011	0,09	1,79	-0,67	-2,24	0,73	-0,90
2012	0,23	0,30	-0,91	-1,90	0,85	-1,12
2013	-0,63	-1,14	-2,24	-3,46	0,03	-0,21
2014	0,11	-4,24	-2,35	-4,60	0,99	3,14
2015	-1,40	-5,03	-3,89	-5,15	-0,65	-0,25
2016	-1,68	-2,98	-4,52	-4,92	-0,92	-2,47
2.017	-0,10	-2,45	-2,30	-3,50	0,45	0,85
VARIACIÓN ANUAL ABSOLUTA						
2010	46.456	841	1.421	1.957	37.411	4.826
2011	7.237	589	-1.811	-4.718	10.454	2.723
2012	52.464	535	4.540	2.906	43.790	693
2013	19.979	256	130	-3.278	22.401	470
2014	-36.422	340	-4.407	-10.511	-24.243	2.399
2015	-51.317	-294	-6.948	-10.842	-33.440	207
2016	-19.717	-302	-2.698	-6.310	-9.210	-1.197
2.017	-38.963	-336	-3.444	-7.003	-28.443	263
VARIACIÓN ANUAL RELATIVA						
2010	11,16	47,92	3,62	2,72	12,97	32,99
2011	1,56	22,69	-4,45	-6,37	3,21	14,00
2012	11,16	16,80	11,67	4,19	13,02	3,12
2013	3,82	6,88	0,30	-4,54	5,89	2,06
2014	-6,71	8,55	-10,11	-15,25	-6,02	10,28
2015	-10,14	-6,81	-17,74	-18,56	-8,84	0,80
2016	-4,50	-7,57	-8,78	-13,47	-2,78	-4,79
2.017	-9,31	-9,12	-12,28	-17,27	-8,82	1,10

TABLA 5. SEXO Y EDAD.Series SISPE

PERIODO	TOTAL P.R.	HOMBRES						MUJERES					
		Total	< 25	25 - 29	30-44	45 - 54	> 55	Total	< 25	25 - 29	30-44	45 - 54	> 55
2013													
Enero	561.919	278.318	25.832	28.444	115.523	65.745	42.774	283.601	22.052	28.440	122.441	67.009	43.659
Febrero	570.039	282.209	26.845	28.887	116.699	66.586	43.192	287.830	23.229	28.878	123.867	67.653	44.203
Marzo	571.751	283.462	27.027	28.944	116.808	67.245	43.438	288.289	23.192	28.589	123.888	68.011	44.609
Abril	569.030	281.320	26.751	28.313	115.322	67.518	43.416	287.710	23.231	28.017	123.247	68.313	44.902
Mayo	560.560	275.947	25.921	26.980	112.112	67.322	43.612	284.613	22.607	27.215	121.241	68.263	45.287
Junio	545.844	266.187	23.386	25.424	107.733	66.124	43.520	279.657	19.928	26.086	119.494	68.537	45.612
Julio	542.400	260.819	22.390	24.103	105.267	65.459	43.600	281.581	19.533	25.764	120.654	69.371	46.259
Agosto	543.905	260.555	21.637	23.815	105.315	65.869	43.919	283.350	19.530	26.028	121.570	69.765	46.457
Septiembre	547.701	264.045	24.596	24.365	104.774	66.178	44.132	283.656	21.817	26.128	119.610	69.390	46.711
Octubre	552.758	267.782	25.477	25.270	105.851	66.701	44.483	284.976	22.330	26.478	119.050	69.872	47.246
Noviembre	550.269	266.872	25.355	25.039	105.222	66.598	44.658	283.397	21.999	25.990	118.169	69.887	47.352
Diciembre	535.563	261.572	22.335	23.769	103.913	66.939	44.616	273.991	19.206	24.184	114.455	68.979	47.167
2014													
Enero	547.353	266.626	23.456	24.401	105.549	67.852	45.368	280.727	20.354	25.245	117.122	70.143	47.863
Febrero	549.514	267.685	23.661	24.710	105.485	67.992	45.837	281.829	20.079	25.492	117.629	70.411	48.218
Marzo	546.879	265.862	23.904	24.299	104.091	67.536	46.032	281.017	20.207	25.145	116.805	70.403	48.457
Abril	535.914	260.355	22.872	23.061	101.056	66.969	46.397	275.559	19.489	24.186	113.584	69.685	48.615
Mayo	520.863	251.545	21.786	21.711	96.355	65.546	46.147	269.318	18.598	23.113	110.461	68.553	48.593
Junio	505.428	241.267	20.113	20.077	91.295	63.833	45.949	264.161	16.957	22.095	108.090	68.328	48.691
Julio	505.978	237.746	20.737	19.577	89.081	62.761	45.590	268.232	17.770	22.614	109.992	68.959	48.897
Agosto	508.153	237.714	20.494	19.597	89.238	62.876	45.509	270.439	18.167	23.243	110.913	69.165	48.951
Septiembre	510.581	241.211	22.917	20.518	88.836	63.171	45.769	269.370	19.884	23.144	108.440	68.595	49.307
Octubre	516.048	244.582	23.288	21.500	89.914	63.935	45.945	271.466	20.334	23.583	108.624	69.259	49.666
Noviembre	512.177	242.847	23.028	21.246	89.011	63.594	45.968	269.330	19.822	23.121	107.479	69.154	49.754
Diciembre	498.649	237.888	20.293	19.919	88.315	63.512	45.849	260.761	17.249	21.478	104.335	68.087	49.612
2015													
Enero	506.037	240.472	20.335	20.629	89.510	63.724	46.274	265.565	17.219	22.452	106.841	68.882	50.171
Febrero	508.448	240.417	21.360	20.969	88.977	63.132	45.979	268.031	18.045	22.994	107.538	69.106	50.348
Marzo	503.441	236.691	21.468	20.451	86.698	62.185	45.889	266.750	18.200	22.804	106.427	68.778	50.541
Abril	491.281	229.872	20.807	19.630	83.249	60.840	45.346	261.409	17.863	21.946	103.357	67.853	50.390
Mayo	475.184	220.398	19.872	18.386	78.738	58.709	44.693	254.786	17.195	21.052	99.983	66.470	50.086
Junio	461.094	210.359	18.229	17.051	74.493	56.529	44.057	250.735	15.950	20.163	98.061	66.447	50.114
Julio	454.661	203.200	17.532	16.009	71.631	54.750	43.278	251.461	16.056	20.258	99.039	66.175	49.933
Agosto	458.696	204.010	17.425	16.234	71.991	55.067	43.293	254.686	16.442	21.094	100.351	66.755	50.044
Septiembre	460.986	207.887	19.777	16.971	72.050	55.463	43.626	253.099	18.150	20.847	97.922	66.111	50.069
Octubre	466.314	211.461	20.443	17.882	73.023	56.198	43.915	254.853	18.309	21.349	97.940	66.756	50.499
Noviembre	461.636	209.492	19.967	17.671	72.152	55.762	43.940	252.144	17.752	20.787	96.646	66.406	50.553
Diciembre	452.352	207.377	17.501	16.828	72.484	56.471	44.093	244.975	15.302	19.509	94.339	65.422	50.403
2016													
Enero	460.330	210.969	17.446	17.594	73.884	57.226	44.819	249.361	15.355	20.360	96.151	66.606	50.889
Febrero	462.540	211.982	18.322	17.966	73.989	57.176	44.529	250.558	16.068	20.687	96.153	66.710	50.940
Marzo	458.434	209.640	18.205	17.731	72.531	56.765	44.408	248.794	16.066	20.244	95.156	66.377	50.951
Abril	450.003	204.376	17.704	17.109	70.054	55.583	43.926	245.627	15.599	19.692	93.708	65.625	51.003
Mayo	437.366	196.854	16.672	16.034	66.978	53.804	43.366	240.512	14.786	19.087	91.430	64.528	50.681
Junio	425.540	187.823	15.231	14.901	63.608	51.671	42.412	237.717	13.546	18.577	90.473	64.330	50.791
Julio	418.405	181.094	14.373	14.141	61.293	49.731	41.556	237.311	13.209	18.598	90.871	64.066	50.567
Agosto	421.564	181.236	14.317	14.322	61.476	49.725	41.396	240.328	13.665	19.715	91.920	64.437	50.591
Septiembre	419.532	183.191	16.275	14.975	60.680	49.604	41.657	236.341	15.036	19.261	88.699	63.066	50.279
Octubre	420.305	184.444	16.654	15.191	60.866	49.766	41.967	235.861	15.250	19.235	87.745	62.823	50.808
Noviembre	416.659	183.237	16.750	15.261	60.044	49.272	41.910	233.422	14.876	18.697	86.773	62.399	50.677
Diciembre	405.367	179.760	14.879	14.633	59.611	48.899	41.738	225.607	13.021	17.548	84.129	60.817	50.092
2016													
Enero	415.034	184.618	15.502	15.649	61.137	49.610	42.720	230.416	13.348	18.505	86.149	61.670	50.744
Febrero	416.707	184.668	16.142	15.728	61.023	49.231	42.544	232.039	14.160	18.757	86.353	61.857	50.912
Marzo	409.826	180.808	16.066	15.320	59.261	47.917	42.244	229.018	14.065	18.483	84.499	61.168	50.803
Abril	397.451	174.082	15.009	14.527	56.639	46.378	41.529	223.369	13.414	17.738	81.972	59.835	50.410
Mayo	387.543	168.236	14.622	13.820	54.033	44.784	40.977	219.307	13.137	17.412	80.073	58.681	50.004
Junio	379.808	161.475	13.650	13.018	51.309	43.216	40.282	218.333	12.386	17.077	80.021	58.837	50.012
Julio	379.442	159.056	13.788	12.872	50.632	42.134	39.630	220.386	13.064	17.534	80.925	59.009	49.854
Agosto													
Septiembre													
Octubre													
Noviembre													
Diciembre													

TABLA 6. SEXO Y EDAD. Variación mensual absoluta. Series SISPE

PERIODO	TOTAL P.R.	HOMBRES						MUJERES					
		Total	< 25	25 - 29	30-44	45 - 54	> 55	Total	< 25	25 - 29	30-44	45 - 54	> 55
2013													
Enero	17.435	8.869	444	1.163	3.902	1.957	1.403	8.566	363	1.138	3.797	2.136	1.132
Febrero	8.120	3.891	1.013	443	1.176	841	418	4.229	1.177	438	1.426	644	544
Marzo	1.712	1.253	182	57	109	659	246	459	-37	-289	21	358	406
Abril	-2.721	-2.142	-276	-631	-1.486	273	-22	-579	39	-572	-641	302	293
Mayo	-8.470	-5.373	-830	-1.333	-3.210	-196	196	-3.097	-624	-802	-2.006	-50	385
Junio	-14.716	-9.760	-2.535	-1.556	-4.379	-1.198	-92	-4.956	-2.679	-1.129	-1.747	274	325
Julio	-3.444	-5.368	-996	-1.321	-2.466	-665	80	1.924	-395	-322	1.160	834	647
Agosto	1.505	-264	-753	-288	48	410	319	1.769	-3	264	916	394	198
Septiembre	3.796	3.490	2.959	550	-541	309	213	306	2.287	100	-1.960	-375	254
Octubre	5.057	3.737	881	905	1.077	523	351	1.320	513	350	-560	482	535
Noviembre	-2.489	-910	-122	-231	-629	-103	175	-1.579	-331	-488	-881	15	106
Diciembre	-14.706	-5.300	-3.020	-1.270	-1.309	341	-42	-9.406	-2.793	-1.806	-3.714	-908	-185
2014													
Enero	11.790	5.054	1.121	632	1.636	913	752	6.736	1.148	1.061	2.667	1.164	696
Febrero	2.161	1.059	205	309	-64	140	469	1.102	-275	247	507	268	355
Marzo	-2.635	-1.823	243	-411	-1.394	-456	195	-812	128	-347	-824	-8	239
Abril	-10.965	-5.507	-1.032	-1.238	-3.035	-567	365	-5.458	-718	-959	-3.221	-718	158
Mayo	-15.051	-8.810	-1.086	-1.350	-4.701	-1.423	-250	-6.241	-891	-1.073	-3.123	-1.132	-22
Junio	-15.435	-10.278	-1.673	-1.634	-5.060	-1.713	-198	-5.157	-1.641	-1.018	-2.371	-225	98
Julio	550	-3.521	624	-500	-2.214	-1.072	-359	4.071	813	519	1.902	631	206
Agosto	2.175	-32	-243	20	157	115	-81	2.207	397	629	921	206	54
Septiembre	2.428	3.497	2.423	921	-402	295	260	-1.069	1.717	-99	-2.473	-570	356
Octubre	5.467	3.371	371	982	1.078	764	176	2.096	450	439	184	664	359
Noviembre	-3.871	-1.735	-260	-254	-903	-341	23	-2.136	-512	-462	-1.145	-105	88
Diciembre	-13.528	-4.959	-2.735	-1.327	-696	-82	-119	-8.569	-2.573	-1.643	-3.144	-1.067	-142
2015													
Enero	7.388	2.584	42	710	1.195	212	425	4.804	-30	974	2.506	795	559
Febrero	2.411	-55	1.025	340	-533	-592	-295	2.466	826	542	697	224	177
Marzo	-5.007	-3.726	108	-518	-2.279	-947	-90	-1.281	155	-190	-1.111	-328	193
Abril	-12.160	-6.819	-661	-821	-3.449	-1.345	-543	-5.341	-337	-858	-3.070	-925	-151
Mayo	-16.097	-9.474	-935	-1.244	-4.511	-2.131	-653	-6.623	-668	-894	-3.374	-1.383	-304
Junio	-14.090	-10.039	-1.643	-1.335	-4.245	-2.180	-636	-4.051	-1.245	-889	-1.922	-23	28
Julio	-6.433	-7.159	-697	-1.042	-2.862	-1.779	-779	726	106	95	978	-272	-181
Agosto	4.035	810	-107	225	360	317	15	3.225	386	836	1.312	580	111
Septiembre	2.290	3.877	2.352	737	59	396	333	-1.587	1.708	-247	-2.429	-644	25
Octubre	5.328	3.574	666	911	973	735	289	1.754	159	502	18	645	430
Noviembre	-4.678	-1.969	-476	-211	-871	-436	25	-2.709	-557	-562	-1.294	-350	54
Diciembre	-9.284	-2.115	-2.466	-843	332	709	153	-7.169	-2.450	-1.278	-2.307	-984	-150
2016													
Enero	54.963	31.209	2.567	2.961	14.273	8.327	3.081	23.754	2.334	2.812	12.022	5.789	797
Febrero	2.210	1.013	876	372	105	-50	-290	1.197	713	327	2	104	51
Marzo	-4.106	-2.342	-117	-235	-1.458	-411	-121	-1.764	-2	-443	-997	-333	11
Abril	-8.431	-5.264	-501	-622	-2.477	-1.182	-482	-3.167	-467	-552	-1.448	-752	52
Mayo	-12.637	-7.522	-1.032	-1.075	-3.076	-1.779	-560	-5.115	-813	-605	-2.278	-1.097	-322
Junio	-11.826	-9.031	-1.441	-1.133	-3.370	-2.133	-954	-2.795	-1.240	-510	-957	-198	110
Julio	-7.135	-6.729	-858	-760	-2.315	-1.940	-856	-406	-337	21	398	-264	-224
Agosto	3.159	142	-56	181	183	-6	-160	3.017	456	1.117	1.049	371	24
Septiembre	-2.032	1.955	1.958	653	-796	-121	261	-3.987	1.371	-454	-3.221	-1.371	-312
Octubre	773	1.253	379	216	186	162	310	-480	214	-26	-954	-243	529
Noviembre	-3.646	-1.207	96	70	-822	-494	-57	-2.439	-374	-538	-972	-424	-131
Diciembre	-11.292	-3.477	-1.871	-628	-433	-373	-172	-7.815	-1.855	-1.149	-2.644	-1.582	-585
2017													
Enero	9.667	4.858	623	1.016	1.526	711	982	4.809	327	957	2.020	853	652
Febrero	1.673	50	640	79	-114	-379	-176	1.623	812	252	204	187	168
Marzo	-6.881	-3.860	-76	-408	-1.762	-1.314	-300	-3.021	-95	-274	-1.854	-689	-109
Abril	-12.375	-6.726	-1.057	-793	-2.622	-1.539	-715	-5.649	-651	-745	-2.527	-1.333	-393
Mayo	-9.908	-5.846	-387	-707	-2.606	-1.594	-552	-4.062	-277	-326	-1.899	-1.154	-406
Junio	-7.735	-6.761	-972	-802	-2.724	-1.568	-695	-974	-751	-335	-52	156	8
Julio	-366	-2.419	138	-146	-677	-1.082	-652	2.053	678	457	904	172	-158
Agosto													
Septiembre													
Octubre													
Noviembre													
Diciembre													

TABLA 7. SEXO Y EDAD. Variación mensual relativa. Serie SISPE

PERIODO	TOTAL P.R.	HOMBRES						MUJERES					
		Total	< 25	25 - 29	30-44	45 - 54	> 55	Total	< 25	25 - 29	30-44	45 - 54	> 55
2013													
Enero	3,2	3,3	1,7	4,3	3,5	3,1	3,4	3,1	1,7	4,2	3,2	3,3	2,7
Febrero	1,45	1,40	3,92	1,56	1,02	1,28	0,98	1,49	5,34	1,54	1,16	0,96	1,25
Marzo	0,30	0,44	0,68	0,20	0,09	0,99	0,57	0,16	-0,16	-1,00	0,02	0,53	0,92
Abril	-0,48	-0,76	-1,02	-2,18	-1,27	0,41	-0,05	-0,20	0,17	-2,00	-0,52	0,44	0,66
Mayo	-1,49	-1,91	-3,10	-4,71	-2,78	-0,29	0,45	-1,08	-2,69	-2,86	-1,63	-0,07	0,86
Junio	-2,63	-3,54	-9,78	-5,77	-3,91	-1,78	-0,21	-1,74	-11,85	-4,15	-1,44	0,40	0,72
Julio	-0,63	-2,02	-4,26	-5,20	-2,29	-1,01	0,18	0,69	-1,98	-1,23	0,97	1,22	1,42
Agosto	0,28	-0,10	-3,36	-1,19	0,05	0,63	0,73	0,63	-0,02	1,02	0,76	0,57	0,43
Septiembre	0,70	1,34	13,68	2,31	-0,51	0,47	0,48	0,11	11,71	0,38	-1,61	-0,54	0,55
Octubre	0,92	1,42	3,58	3,71	1,03	0,79	0,80	0,47	2,35	1,34	-0,47	0,69	1,15
Noviembre	-0,45	-0,34	-0,48	-0,91	-0,59	-0,15	0,39	-0,55	-1,48	-1,84	-0,74	0,02	0,22
Diciembre	-2,67	-1,99	-11,91	-5,07	-1,24	0,51	-0,09	-3,32	-12,70	-6,95	-3,14	-1,30	-0,39
2014													
Enero	2,2	1,9	5,0	2,7	1,6	1,4	1,7	2,5	6,0	4,4	2,3	1,7	1,5
Febrero	0,39	0,40	0,87	1,27	-0,06	0,21	1,03	0,39	-1,35	0,98	0,43	0,38	0,74
Marzo	-0,48	-0,68	1,03	-1,66	-1,32	-0,67	0,43	-0,29	0,64	-1,36	-0,70	-0,01	0,50
Abril	-2,01	-2,07	-4,32	-5,09	-2,92	-0,84	0,79	-1,94	-3,55	-3,81	-2,76	-1,02	0,33
Mayo	-2,81	-3,38	-4,75	-5,85	-4,65	-2,12	-0,54	-2,26	-4,57	-4,44	-2,75	-1,62	-0,05
Junio	-2,96	-4,09	-7,68	-7,53	-5,25	-2,61	-0,43	-1,91	-8,82	-4,40	-2,15	-0,33	0,20
Julio	0,11	-1,46	3,10	-2,49	-2,43	-1,68	-0,78	1,54	4,79	2,35	1,76	0,92	0,42
Agosto	0,43	-0,01	-1,17	0,10	0,18	0,18	-0,18	0,82	2,23	2,78	0,84	0,30	0,11
Septiembre	0,48	1,47	11,82	4,70	-0,45	0,47	0,57	-0,40	9,45	-0,43	-2,23	-0,82	0,73
Octubre	1,07	1,40	1,62	4,79	1,21	1,21	0,38	0,78	2,26	1,90	0,17	0,97	0,73
Noviembre	-0,75	-0,71	-1,12	-1,18	-1,00	-0,53	0,05	-0,79	-2,52	-1,96	-1,05	-0,15	0,18
Diciembre	-2,64	-2,04	-11,88	-6,25	-0,78	-0,13	-0,26	-3,18	-12,98	-7,11	-2,93	-1,54	-0,29
2015													
Enero	1,5	1,1	0,2	3,6	1,4	0,3	0,9	1,8	-0,2	4,5	2,4	1,2	1,1
Febrero	0,48	-0,02	5,04	1,65	-0,60	-0,93	-0,64	0,93	4,80	2,41	0,65	0,33	0,35
Marzo	-0,98	-1,55	0,51	-2,47	-2,56	-1,50	-0,20	-0,48	0,86	-0,83	-1,03	-0,47	0,38
Abril	-2,42	-2,88	-3,08	-4,01	-3,98	-2,16	-1,18	-2,00	-1,85	-3,76	-2,88	-1,34	-0,30
Mayo	-3,28	-4,12	-4,49	-6,34	-5,42	-3,50	-1,44	-2,53	-3,74	-4,07	-3,26	-2,04	-0,60
Junio	-2,97	-4,55	-8,27	-7,26	-5,39	-3,71	-1,42	-1,59	-7,24	-4,22	-1,92	-0,03	0,06
Julio	-1,40	-3,40	-3,82	-6,11	-3,84	-3,15	-1,77	0,29	0,66	0,47	1,00	-0,41	-0,36
Agosto	0,89	0,40	-0,61	1,41	0,50	0,58	0,03	1,28	2,40	4,13	1,32	0,88	0,22
Septiembre	0,50	1,90	13,50	4,54	0,08	0,72	0,77	-0,62	10,39	-1,17	-2,42	-0,96	0,05
Octubre	1,16	1,72	3,37	5,37	1,35	1,33	0,66	0,69	0,88	2,41	0,02	0,98	0,86
Noviembre	-1,00	-0,93	-2,33	-1,18	-1,19	-0,78	0,06	-1,06	-3,04	-2,63	-1,32	-0,52	0,11
Diciembre	-2,01	-1,01	-12,35	-4,77	0,46	1,27	0,35	-2,84	-13,80	-6,15	-2,39	-1,48	-0,30
2015													
Enero	13,6	17,4	17,3	20,2	23,9	17,0	7,4	10,5	17,9	16,0	14,3	9,5	1,6
Febrero	0,48	0,48	5,02	2,11	0,14	-0,09	-0,65	0,48	4,64	1,61	0,00	0,16	0,10
Marzo	-0,89	-1,10	-0,64	-1,31	-1,97	-0,72	-0,27	-0,70	-0,01	-2,14	-1,04	-0,50	0,02
Abril	-1,84	-2,51	-2,75	-3,51	-3,42	-2,08	-1,09	-1,27	-2,91	-2,73	-1,52	-1,13	0,10
Mayo	-2,81	-3,68	-5,83	-6,28	-4,39	-3,20	-1,27	-2,08	-5,21	-3,07	-2,43	-1,67	-0,63
Junio	-2,70	-4,59	-8,64	-7,07	-5,03	-3,96	-2,20	-1,16	-8,39	-2,67	-1,05	-0,31	0,22
Julio	-1,68	-3,58	-5,63	-5,10	-3,64	-3,75	-2,02	-0,17	-2,49	0,11	0,44	-0,41	-0,44
Agosto	0,76	0,08	-0,39	1,28	0,30	-0,01	-0,39	1,27	3,45	6,01	1,15	0,58	0,05
Septiembre	-0,48	1,08	13,68	4,56	-1,29	-0,24	0,63	-1,66	10,03	-2,30	-3,50	-2,13	-0,62
Octubre	0,18	0,68	2,33	1,44	0,31	0,33	0,74	-0,20	1,42	-0,13	-1,08	-0,39	1,05
Noviembre	-0,87	-0,65	0,58	0,46	-1,35	-0,99	-0,14	-1,03	-2,45	-2,80	-1,11	-0,67	-0,26
Diciembre	-2,71	-1,90	-11,17	-4,12	-0,72	-0,76	-0,41	-3,35	-12,47	-6,15	-3,05	-2,54	-1,15
2017													
Enero	2,4	2,7	4,2	6,9	2,6	1,5	2,4	2,1	2,5	5,5	2,4	1,4	1,3
Febrero	0,40	0,03	4,13	0,50	-0,19	-0,76	-0,41	0,70	6,08	1,36	0,24	0,30	0,33
Marzo	-1,65	-2,09	-0,47	-2,59	-2,89	-2,67	-0,71	-1,30	-0,67	-1,46	-2,15	-1,11	-0,21
Abril	-3,02	-3,72	-6,58	-5,18	-4,42	-3,21	-1,69	-2,47	-4,63	-4,03	-2,99	-2,18	-0,77
Mayo	-2,49	-3,36	-2,58	-4,87	-4,60	-3,44	-1,33	-1,82	-2,07	-1,84	-2,32	-1,93	-0,81
Junio	-2,00	-4,02	-6,65	-5,80	-5,04	-3,50	-1,70	-0,44	-5,72	-1,92	-0,06	0,27	0,02
Julio	-0,10	-1,50	1,01	-1,12	-1,32	-2,50	-1,62	0,94	5,47	2,68	1,13	0,29	-0,32
Agosto													
Septiembre													
Octubre													
Noviembre													
Diciembre													

TABLA 8. SEXO Y EDAD. Variación anual absoluta. Serie SISPE

PERIODO	TOTAL P.R.	HOMBRES						MUJERES					
		Total	< 25	25 - 29	30-44	45 - 54	> 55	Total	< 25	25 - 29	30-44	45 - 54	> 55
2013													
Enero	50.454	25.066	-1.622	591	9.919	10.801	5.377	25.388	-599	891	10.987	8.909	5.200
Febrero	43.665	20.599	-2.540	-216	8.030	9.971	5.354	23.066	-1.123	531	10.294	8.185	5.179
Marzo	40.876	19.854	-2.942	-29	7.774	9.978	5.073	21.022	-1.666	179	9.629	7.845	5.035
Abril	37.713	18.123	-2.833	-300	6.920	9.679	4.657	19.590	-1.301	9	8.517	7.570	4.795
Mayo	30.820	15.475	-2.832	-787	5.191	9.188	4.715	15.345	-1.408	-614	5.805	6.782	4.780
Junio	24.598	11.955	-2.426	-1.034	2.834	8.081	4.500	12.643	-1.709	-1.045	4.134	6.526	4.737
Julio	19.979	7.814	-2.355	-1.619	547	7.020	4.221	12.165	-1.596	-1.434	3.293	6.869	5.033
Agosto	16.644	5.879	-2.516	-1.977	-511	6.652	4.231	10.765	-1.693	-2.046	2.790	6.745	4.969
Septiembre	11.244	2.641	-2.412	-2.656	-2.607	6.056	4.260	8.603	-1.437	-2.216	894	6.322	5.040
Octubre	3.404	-1.096	-2.599	-2.928	-4.642	5.064	4.009	4.500	-2.005	-2.655	-1.579	5.577	5.162
Noviembre	-3.493	-4.816	-2.822	-3.301	-6.239	3.774	3.772	1.323	-2.396	-2.953	-2.725	4.634	4.763
Diciembre	-8.921	-7.877	-3.053	-3.512	-7.708	3.151	3.245	-1.044	-2.483	-3.118	-4.189	4.106	4.640
2014													
Enero	-14.566	-11.692	-2.376	-4.043	-9.974	2.107	2.594	-2.874	-1.698	-3.195	-5.319	3.134	4.204
Febrero	-20.525	-14.524	-3.184	-4.177	-11.214	1.406	2.645	-6.001	-3.150	-3.386	-6.238	2.758	4.015
Marzo	-24.872	-17.600	-3.123	-4.645	-12.717	291	2.594	-7.272	-2.985	-3.444	-7.083	2.392	3.848
Abril	-33.116	-20.965	-3.879	-5.252	-14.266	-549	2.981	-12.151	-3.742	-3.831	-9.663	1.372	3.713
Mayo	-39.697	-24.402	-4.135	-5.269	-15.757	-1.776	2.535	-15.295	-4.009	-4.102	-10.780	290	3.306
Junio	-40.416	-24.920	-3.273	-5.347	-16.438	-2.291	2.429	-15.496	-2.971	-3.991	-11.404	-209	3.079
Julio	-36.422	-23.073	-1.653	-4.526	-16.186	-2.698	1.990	-13.349	-1.763	-3.150	-10.662	-412	2.638
Agosto	-35.752	-22.841	-1.143	-4.218	-16.077	-2.993	1.590	-12.911	-1.363	-2.785	-10.657	-600	2.494
Septiembre	-37.120	-22.834	-1.679	-3.847	-15.938	-3.007	1.637	-14.286	-1.933	-2.984	-11.170	-795	2.596
Octubre	-36.710	-23.200	-2.189	-3.770	-15.937	-2.766	1.462	-13.510	-1.996	-2.895	-10.426	-613	2.420
Noviembre	-38.092	-24.025	-2.327	-3.793	-16.211	-3.004	1.310	-14.067	-2.177	-2.869	-10.690	-733	2.402
Diciembre	-36.914	-23.684	-2.042	-3.850	-15.598	-3.427	1.233	-13.230	-1.957	-2.706	-10.120	-892	2.445
2015													
Enero	-41.316	-26.154	-3.121	-3.772	-16.039	-4.128	906	-15.162	-3.135	-2.793	-10.281	-1.261	2.308
Febrero	-41.066	-27.268	-2.301	-3.741	-16.508	-4.860	142	-13.798	-2.034	-2.498	-10.091	-1.305	2.130
Marzo	-43.438	-29.171	-2.436	-3.848	-17.393	-5.351	-143	-14.267	-2.007	-2.341	-10.378	-1.625	2.084
Abril	-44.633	-30.483	-2.065	-3.431	-17.807	-6.129	-1.051	-14.150	-1.626	-2.240	-10.227	-1.832	1.775
Mayo	-45.679	-31.147	-1.914	-3.325	-17.617	-6.837	-1.454	-14.532	-1.403	-2.061	-10.478	-2.083	1.493
Junio	-44.334	-30.908	-1.884	-3.026	-16.802	-7.304	-1.892	-13.426	-1.007	-1.932	-10.029	-1.881	1.423
Julio	-51.317	-34.546	-3.205	-3.568	-17.450	-8.011	-2.312	-16.771	-1.714	-2.356	-10.953	-2.784	1.036
Agosto	-49.457	-33.704	-3.069	-3.363	-17.247	-7.809	-2.216	-15.753	-1.725	-2.149	-10.562	-2.410	1.093
Septiembre	-49.595	-33.324	-3.140	-3.547	-16.786	-7.708	-2.143	-16.271	-1.734	-2.297	-10.518	-2.484	762
Octubre	-49.734	-33.121	-2.845	-3.618	-16.891	-7.737	-2.030	-16.613	-2.025	-2.234	-10.684	-2.503	833
Noviembre	-50.541	-33.355	-3.061	-3.575	-16.859	-7.832	-2.028	-17.186	-2.070	-2.334	-10.833	-2.748	799
Diciembre	-46.297	-30.511	-2.792	-3.091	-15.831	-7.041	-1.756	-15.786	-1.947	-1.969	-9.996	-2.665	791
2016													
Enero	-45.707	-29.503	-2.889	-3.035	-15.626	-6.498	-1.455	-16.204	-1.864	-2.092	-10.690	-2.276	718
Febrero	-45.908	-28.435	-3.038	-3.003	-14.988	-5.956	-1.450	-17.473	-1.977	-2.307	-11.385	-2.396	592
Marzo	-45.007	-27.051	-3.263	-2.720	-14.167	-5.420	-1.481	-17.956	-2.134	-2.560	-11.271	-2.401	410
Abril	-41.278	-25.496	-3.103	-2.521	-13.195	-5.257	-1.420	-15.782	-2.264	-2.254	-9.649	-2.228	613
Mayo	-37.818	-23.544	-3.200	-2.352	-11.760	-4.905	-1.327	-14.274	-2.409	-1.965	-8.553	-1.942	595
Junio	-35.554	-22.536	-2.998	-2.150	-10.885	-4.858	-1.645	-13.018	-2.404	-1.586	-7.588	-2.117	677
Julio	-36.256	-22.106	-3.159	-1.868	-10.338	-5.019	-1.722	-14.150	-2.847	-1.660	-8.168	-2.109	634
Agosto	-37.132	-22.774	-3.108	-1.912	-10.515	-5.342	-1.897	-14.358	-2.777	-1.379	-8.431	-2.318	547
Septiembre	-41.454	-24.696	-3.502	-1.996	-11.370	-5.859	-1.969	-16.758	-3.114	-1.586	-9.223	-3.045	210
Octubre	-46.009	-27.017	-3.789	-2.691	-12.157	-6.432	-1.948	-18.992	-3.059	-2.114	-10.195	-3.933	309
Noviembre	-44.977	-26.255	-3.217	-2.410	-12.108	-6.490	-2.030	-18.722	-2.876	-2.090	-9.873	-4.007	124
Diciembre	-46.985	-27.617	-2.622	-2.195	-12.873	-7.572	-2.355	-19.368	-2.281	-1.961	-10.210	-4.605	-311
2017													
Enero	-45.296	-26.351	-1.944	-1.945	-12.747	-7.616	-2.099	-18.945	-2.007	-1.855	-10.002	-4.936	-145
Febrero	-45.833	-27.314	-2.180	-2.238	-12.966	-7.945	-1.985	-18.519	-1.908	-1.930	-9.800	-4.853	-28
Marzo	-48.608	-28.832	-2.139	-2.411	-13.270	-8.848	-2.164	-19.776	-2.001	-1.761	-10.657	-5.209	-148
Abril	-52.552	-30.294	-2.695	-2.582	-13.415	-9.205	-2.397	-22.258	-2.185	-1.954	-11.736	-5.790	-593
Mayo	-49.823	-28.618	-2.050	-2.214	-12.945	-9.020	-2.389	-21.205	-1.649	-1.675	-11.357	-5.847	-677
Junio	-45.732	-26.348	-1.581	-1.883	-12.299	-8.455	-2.130	-19.384	-1.160	-1.500	-10.452	-5.493	-779
Julio	-38.963	-22.038	-585	-1.269	-10.661	-7.597	-1.926	-16.925	-145	-1.064	-9.946	-5.057	-713
Agosto													
Septiembre													
Octubre													
Noviembre													
Diciembre													

TABLA 9. SEXO Y EDAD. Variación anual relativa. Series SISPE

PERIODO	TOTAL P.R.	HOMBRES						MUJERES					
		Total	< 25	25 - 29	30-44	45 - 54	> 55	Total	< 25	25 - 29	30-44	45 - 54	> 55
2013													
Enero	9,86	9,90	-5,91	2,12	9,39	19,66	14,38	9,83	-2,64	3,23	9,86	15,33	13,52
Febrero	8,30	7,87	-8,64	-0,74	7,39	17,61	14,15	8,71	-4,61	1,87	9,06	13,76	13,27
Marzo	7,70	7,53	-9,82	-0,10	7,13	17,42	13,22	7,87	-6,70	0,63	8,43	13,04	12,72
Abril	7,10	6,89	-9,58	-1,05	6,38	16,73	12,02	7,31	-5,30	0,03	7,42	12,46	11,96
Mayo	5,82	5,94	-9,85	-2,83	4,85	15,80	12,12	5,70	-5,86	-2,21	5,03	11,03	11,80
Junio	4,72	4,70	-9,40	-3,91	2,70	13,92	11,53	4,73	-7,90	-3,85	3,58	10,52	11,59
Julio	3,82	3,09	-9,52	-6,29	0,52	12,01	10,72	4,52	-7,55	-5,27	2,81	10,99	12,21
Agosto	3,16	2,31	-10,42	-7,67	-0,48	11,23	10,66	3,95	-7,98	-7,29	2,35	10,70	11,98
Septiembre	2,10	1,01	-8,93	-9,83	-2,43	10,07	10,68	3,13	-6,18	-7,82	0,75	10,02	12,09
Octubre	0,62	-0,41	-9,26	-10,38	-4,20	8,22	9,91	1,60	-8,24	-9,11	-1,31	8,67	12,27
Noviembre	-0,63	-1,77	-10,02	-11,65	-5,60	6,01	9,23	0,47	-9,82	-10,20	-2,25	7,10	11,18
Diciembre	-1,64	-2,92	-12,03	-12,87	-6,91	4,94	7,84	-0,38	-11,45	-11,42	-3,53	6,33	10,91
2014													
Enero	9,86	9,90	-5,91	2,12	9,39	19,66	14,38	9,83	-2,64	3,23	9,86	15,33	13,52
Febrero	8,30	7,87	-8,64	-0,74	7,39	17,61	14,15	8,71	-4,61	1,87	9,06	13,76	13,27
Marzo	7,70	7,53	-9,82	-0,10	7,13	17,42	13,22	7,87	-6,70	0,63	8,43	13,04	12,72
Abril	7,10	6,89	-9,58	-1,05	6,38	16,73	12,02	7,31	-5,30	0,03	7,42	12,46	11,96
Mayo	5,82	5,94	-9,85	-2,83	4,85	15,80	12,12	5,70	-5,86	-2,21	5,03	11,03	11,80
Junio	4,72	4,70	-9,40	-3,91	2,70	13,92	11,53	4,73	-7,90	-3,85	3,58	10,52	11,59
Julio	3,82	3,09	-9,52	-6,29	0,52	12,01	10,72	4,52	-7,55	-5,27	2,81	10,99	12,21
Agosto	3,16	2,31	-10,42	-7,67	-0,48	11,23	10,66	3,95	-7,98	-7,29	2,35	10,70	11,98
Septiembre	2,10	1,01	-8,93	-9,83	-2,43	10,07	10,68	3,13	-6,18	-7,82	0,75	10,02	12,09
Octubre	9,53	9,95	-1,07	4,14	9,32	16,71	13,08	9,12	-0,42	5,29	9,01	12,67	12,17
Noviembre	10,97	11,03	-0,48	5,57	10,50	17,94	13,54	10,92	1,90	8,11	10,84	14,46	12,77
Diciembre	10,24	10,00	-2,41	3,28	9,43	17,02	12,75	10,48	1,21	5,67	10,36	14,48	12,56
2015													
Enero	-7,55	-9,81	-13,31	-15,46	-15,20	-6,08	2,00	-5,40	-15,40	-11,06	-8,78	-1,80	4,82
Febrero	-7,47	-10,19	-9,72	-15,14	-15,65	-7,15	0,31	-4,90	-10,13	-9,80	-8,58	-1,85	4,42
Marzo	-7,94	-10,97	-10,19	-15,84	-16,71	-7,92	-0,31	-5,08	-9,93	-9,31	-8,88	-2,31	4,30
Abril	-8,33	-11,71	-9,03	-14,88	-17,62	-9,15	-2,27	-5,14	-8,34	-9,26	-9,00	-2,63	3,65
Mayo	-8,77	-12,38	-8,79	-15,31	-18,28	-10,43	-3,15	-5,40	-7,54	-8,92	-9,49	-3,04	3,07
Junio	-8,77	-12,81	-9,37	-15,07	-18,40	-11,44	-4,12	-5,08	-5,94	-8,74	-9,28	-2,75	2,92
Julio	-10,14	-14,53	-15,46	-18,23	-19,59	-12,76	-5,07	-6,25	-9,65	-10,42	-9,96	-4,04	2,12
Agosto	-9,73	-14,18	-14,98	-17,16	-19,33	-12,42	-4,87	-5,82	-9,50	-9,25	-9,52	-3,48	2,23
Septiembre	-9,71	-13,82	-13,70	-17,29	-18,90	-12,20	-4,68	-6,04	-8,72	-9,92	-9,70	-3,62	1,55
Octubre	-9,64	-13,54	-12,22	-16,83	-18,79	-12,10	-4,42	-6,12	-9,96	-9,47	-9,84	-3,61	1,68
Noviembre	-9,87	-13,73	-13,29	-16,83	-18,94	-12,32	-4,41	-6,38	-10,44	-10,09	-10,08	-3,97	1,61
Diciembre	-9,28	-12,83	-13,76	-15,52	-17,93	-11,09	-3,83	-6,05	-11,29	-9,17	-9,58	-3,91	1,59
2016													
Enero	-9,03	-12,27	-14,21	-14,71	-17,46	-10,20	-3,14	-6,10	-10,83	-9,32	-10,01	-3,30	1,43
Febrero	-9,03	-11,83	-14,22	-14,32	-16,84	-9,43	-3,15	-6,52	-10,96	-10,03	-10,59	-3,47	1,18
Marzo	-8,94	-11,43	-15,20	-13,30	-16,34	-8,72	-3,23	-6,73	-11,73	-11,23	-10,59	-3,49	0,81
Abril	-8,40	-11,09	-14,91	-12,84	-15,85	-8,64	-3,13	-6,04	-12,67	-10,27	-9,34	-3,28	1,22
Mayo	-7,96	-10,68	-16,10	-12,79	-14,94	-8,35	-2,97	-5,60	-14,01	-9,33	-8,55	-2,92	1,19
Junio	-7,71	-10,71	-16,45	-12,61	-14,61	-8,59	-3,73	-5,19	-15,07	-7,87	-7,74	-3,19	1,35
Julio	-7,97	-10,88	-18,02	-11,67	-14,43	-9,17	-3,98	-5,63	-17,73	-8,19	-8,25	-3,19	1,27
Agosto	-8,10	-11,16	-17,84	-11,78	-14,61	-9,70	-4,38	-5,64	-16,89	-6,54	-8,40	-3,47	1,09
Septiembre	-8,99	-11,88	-17,71	-11,76	-15,78	-10,56	-4,51	-6,62	-17,16	-7,61	-9,42	-4,61	0,42
Octubre	-9,87	-12,78	-18,53	-15,05	-16,65	-11,45	-4,44	-7,45	-16,71	-9,90	-10,41	-5,89	0,61
Noviembre	-9,74	-12,53	-16,11	-13,64	-16,78	-11,64	-4,62	-7,43	-16,20	-10,05	-10,22	-6,03	0,25
Diciembre	-10,39	-13,32	-14,98	-13,04	-17,76	-13,41	-5,34	-7,91	-14,91	-10,05	-10,82	-7,04	-0,62
2017													
Enero	-9,84	-12,49	-11,14	-11,05	-17,25	-13,31	-4,68	-7,60	-13,07	-9,11	-10,40	-7,41	-0,28
Febrero	-9,91	-12,89	-11,90	-12,46	-17,52	-13,90	-4,46	-7,39	-11,87	-9,33	-10,19	-7,27	-0,05
Marzo	-10,60	-13,75	-11,75	-13,60	-18,30	-15,59	-4,87	-7,95	-12,45	-8,70	-11,20	-7,85	-0,29
Abril	-11,68	-14,82	-15,22	-15,09	-19,15	-16,56	-5,46	-9,06	-14,01	-9,92	-12,52	-8,82	-1,16
Mayo	-11,39	-14,54	-12,30	-13,81	-19,33	-16,76	-5,51	-8,82	-11,15	-8,78	-12,42	-9,06	-1,34
Junio	-10,75	-14,03	-10,38	-12,64	-19,34	-16,36	-5,02	-8,15	-8,56	-8,07	-11,55	-8,54	-1,53
Julio	-9,31	-12,17	-4,07	-8,97	-17,39	-15,28	-4,63	-7,13	-1,10	-5,72	-10,95	-7,89	-1,41
Agosto													
Septiembre													
Octubre													
Noviembre													
Diciembre													

TABLA 10. ACTIVIDAD ECONÓMICA. Series SISPE

PERIODO	Total P.R.	Agricultura	Industria	Construc.	Servicios	S/E anterior
2013						
Enero	561.919	4.420	46.389	76.602	411.972	22.536
Febrero	570.039	4.540	46.635	76.942	418.531	23.391
Marzo	571.751	4.528	46.696	77.221	419.351	23.955
Abril	569.030	4.355	46.494	76.167	417.710	24.304
Mayo	560.560	4.146	45.567	74.106	412.553	24.188
Junio	545.844	4.022	44.571	71.409	402.453	23.389
Julio	542.400	3.976	43.572	68.936	402.575	23.341
Agosto	543.905	3.898	43.770	68.144	405.299	22.794
Septiembre	547.701	3.946	43.867	68.292	406.816	24.780
Octubre	552.758	4.441	44.074	68.621	410.207	25.415
Noviembre	550.269	4.743	43.798	68.373	407.656	25.699
Diciembre	535.563	4.550	43.269	69.289	394.513	23.942
2014						
Enero	547.353	4.592	43.571	68.898	405.558	24.734
Febrero	549.514	4.755	43.337	68.562	407.551	25.309
Marzo	546.879	5.033	43.058	67.279	405.229	26.280
Abril	535.914	4.935	42.618	66.328	395.944	26.089
Mayo	520.863	4.673	41.362	64.069	385.105	25.654
Junio	505.428	4.507	40.107	61.243	374.614	24.957
Julio	505.978	4.316	39.165	58.425	378.332	25.740
Agosto	508.153	4.244	39.302	57.358	381.655	25.594
Septiembre	510.581	4.268	39.324	58.167	381.604	27.218
Octubre	516.048	4.801	39.733	57.862	386.445	27.207
Noviembre	512.177	4.841	39.210	57.412	383.420	27.294
Diciembre	498.649	4.675	38.595	58.349	371.291	25.739
2015						
Enero	506.037	4.776	38.502	57.825	379.463	25.471
Febrero	508.448	4.824	38.007	56.942	382.301	26.374
Marzo	503.441	4.802	37.217	55.916	378.539	26.967
Abril	491.281	4.585	36.222	54.322	369.235	26.917
Mayo	475.184	4.310	34.943	52.305	357.011	26.615
Junio	461.094	4.235	33.521	50.165	347.160	26.013
Julio	454.661	4.022	32.217	47.583	344.892	25.947
Agosto	458.696	3.958	32.376	47.207	349.546	25.609
Septiembre	460.986	3.897	32.490	47.988	349.466	27.145
Octubre	466.314	4.327	32.794	48.440	353.187	27.566
Noviembre	461.636	4.347	32.379	48.244	349.100	27.566
Diciembre	452.352	4.216	32.177	49.759	340.687	25.513
2016						
Enero	460.330	4.234	32.655	49.440	349.046	24.955
Febrero	462.540	4.383	32.451	48.672	351.416	25.618
Marzo	458.434	4.326	32.036	47.976	348.288	25.808
Abril	450.003	4.193	31.446	46.838	341.887	25.639
Mayo	437.366	3.955	30.435	44.921	332.954	25.101
Junio	425.540	3.798	29.369	42.637	325.324	24.412
Julio	418.405	3.685	28.042	40.541	322.329	23.808
Agosto	421.564	3.550	28.054	39.999	326.617	23.344
Septiembre	419.532	3.454	28.096	40.238	323.128	24.616
Octubre	420.305	3.761	28.240	40.139	323.305	24.860
Noviembre	416.659	3.896	27.688	39.885	320.193	24.997
Diciembre	405.367	3.717	27.313	40.569	310.529	23.239
2017						
Enero	415.034	3.787	27.655	40.204	320.153	23.235
Febrero	416.707	3.915	27.525	39.380	321.908	23.979
Marzo	409.826	3.855	26.993	38.407	316.087	24.484
Abril	397.451	3.725	26.317	37.529	305.694	24.186
Mayo	387.543	3.561	25.864	36.145	297.889	24.084
Junio	379.808	3.433	25.177	34.754	292.575	23.869
Julio	379.442	3.349	24.598	33.538	293.886	24.071
Agosto						
Septiembre						
Octubre						
Noviembre						
Diciembre						

TABLA 11. ACTIVIDAD ECONÓMICA. Variación mensual absoluta. Series SISPE

PERIODO	Total P.R.	Agricultura	Industria	Construc.	Servicios	S/E anterior
2013						
Enero	17.435	59	1.176	909	15.482	-191
Febrero	8.120	120	246	340	6.559	855
Marzo	1.712	-12	61	279	820	564
Abril	-2.721	-173	-202	-1.054	-1.641	349
Mayo	-8.470	-209	-927	-2.061	-5.157	-116
Junio	-14.716	-124	-996	-2.697	-10.100	-799
Julio	-3.444	-46	-999	-2.473	122	-48
Agosto	1.505	-78	198	-792	2.724	-547
Septiembre	3.796	48	97	148	1.517	1.986
Octubre	5.057	495	207	329	3.391	635
Noviembre	-2.489	302	-276	-248	-2.551	284
Diciembre	-14.706	-193	-529	916	-13.143	-1.757
2014						
Enero	11.790	42	302	-391	11.045	792
Febrero	2.161	163	-234	-336	1.993	575
Marzo	-2.635	278	-279	-1.283	-2.322	971
Abril	-10.965	-98	-440	-951	-9.285	-191
Mayo	-15.051	-262	-1.256	-2.259	-10.839	-435
Junio	-15.435	-166	-1.255	-2.826	-10.491	-697
Julio	550	-191	-942	-2.818	3.718	783
Agosto	2.175	-72	137	-1.067	3.323	-146
Septiembre	2.428	24	22	809	-51	1.624
Octubre	5.467	533	409	-305	4.841	-11
Noviembre	-3.871	40	-523	-450	-3.025	87
Diciembre	-13.528	-166	-615	937	-12.129	-1.555
2015						
Enero	7.388	101	-93	-524	8.172	-268
Febrero	2.411	48	-495	-883	2.838	903
Marzo	-5.007	-22	-790	-1.026	-3.762	593
Abril	-12.160	-217	-995	-1.594	-9.304	-50
Mayo	-16.097	-275	-1.279	-2.017	-12.224	-302
Junio	-14.090	-75	-1.422	-2.140	-9.851	-602
Julio	-6.433	-213	-1.304	-2.582	-2.268	-66
Agosto	4.035	-64	159	-376	4.654	-338
Septiembre	2.290	-61	114	781	-80	1.536
Octubre	5.328	430	304	452	3.721	421
Noviembre	-4.678	20	-415	-196	-4.087	0
Diciembre	-9.284	-131	-202	1.515	-8.413	-2.053
2016						
Enero	7.978	18	478	-319	8.359	-558
Febrero	2.210	149	-204	-768	2.370	663
Marzo	-4.106	-57	-415	-696	-3.128	190
Abril	-8.431	-133	-590	-1.138	-6.401	-169
Mayo	-12.637	-238	-1.011	-1.917	-8.933	-538
Junio	-11.826	-157	-1.066	-2.284	-7.630	-689
Julio	-7.135	-113	-1.327	-2.096	-2.995	-604
Agosto	3.159	-135	12	-542	4.288	-464
Septiembre	-2.032	-96	42	239	-3.489	1.272
Octubre	773	307	144	-99	177	244
Noviembre	-3.646	135	-552	-254	-3.112	137
Diciembre	-11.292	-179	-375	684	-9.664	-1.758
2017						
Enero	9.667	70	342	-365	9.624	-4
Febrero	1.673	128	-130	-824	1.755	744
Marzo	-6.881	-60	-532	-973	-5.821	505
Abril	-12.375	-130	-676	-878	-10.393	-298
Mayo	-9.908	-164	-453	-1.384	-7.805	-102
Junio	-7.735	-128	-687	-1.391	-5.314	-215
Julio	-366	-84	-579	-1.216	1.311	202
Agosto						
Septiembre						
Octubre						
Noviembre						
Diciembre						

TABLA 12. ACTIVIDAD ECONÓMICA. Variación mensual relativa. Series SISPE

PERIODO	Total P.R.	Agricultura	Industria	Construc.	Servicios	S/E anterior
2013						
Enero	3,20	1,35	2,60	1,20	3,90	-0,84
Febrero	1,45	2,71	0,53	0,44	1,59	3,79
Marzo	0,30	-0,26	0,13	0,36	0,20	2,41
Abril	-0,48	-3,82	-0,43	-1,36	-0,39	1,46
Mayo	-1,49	-4,80	-1,99	-2,71	-1,23	-0,48
Junio	-2,63	-2,99	-2,19	-3,64	-2,45	-3,30
Julio	-0,63	-1,14	-2,24	-3,46	0,03	-0,21
Agosto	0,28	-1,96	0,45	-1,15	0,68	-2,34
Septiembre	0,70	1,23	0,22	0,22	0,37	8,71
Octubre	0,92	12,54	0,47	0,48	0,83	2,56
Noviembre	-0,45	6,80	-0,63	-0,36	-0,62	1,12
Diciembre	-2,67	-4,07	-1,21	1,34	-3,22	-6,84
2014						
Enero	2,20	0,92	0,70	-0,56	2,80	3,31
Febrero	0,39	3,55	-0,54	-0,49	0,49	2,32
Marzo	-0,48	5,85	-0,64	-1,87	-0,57	3,84
Abril	-2,01	-1,95	-1,02	-1,41	-2,29	-0,73
Mayo	-2,81	-5,31	-2,95	-3,41	-2,74	-1,67
Junio	-2,96	-3,55	-3,03	-4,41	-2,72	-2,72
Julio	0,11	-4,24	-2,35	-4,60	0,99	3,14
Agosto	0,43	-1,67	0,35	-1,83	0,88	-0,57
Septiembre	0,48	0,57	0,06	1,41	-0,01	6,35
Octubre	1,07	12,49	1,04	-0,52	1,27	-0,04
Noviembre	-0,75	0,83	-1,32	-0,78	-0,78	0,32
Diciembre	-2,64	-3,43	-1,57	1,63	-3,16	-5,70
2015						
Enero	1,48	2,16	-0,24	-0,90	2,20	-1,04
Febrero	0,48	1,01	-1,29	-1,53	0,75	3,55
Marzo	-0,98	-0,46	-2,08	-1,80	-0,98	2,25
Abril	-2,42	-4,52	-2,67	-2,85	-2,46	-0,19
Mayo	-3,28	-6,00	-3,53	-3,71	-3,31	-1,12
Junio	-2,97	-1,74	-4,07	-4,09	-2,76	-2,26
Julio	-1,40	-5,03	-3,89	-5,15	-0,65	-0,25
Agosto	0,89	-1,59	0,49	-0,79	1,35	-1,30
Septiembre	0,50	-1,54	0,35	1,65	-0,02	6,00
Octubre	1,16	11,03	0,94	0,94	1,06	1,55
Noviembre	-1,00	0,46	-1,27	-0,40	-1,16	0,00
Diciembre	-2,01	-3,01	-0,62	3,14	-2,41	-7,45
2016						
Enero	1,76	0,43	1,49	-0,64	2,45	-2,19
Febrero	0,48	3,52	-0,62	-1,55	0,68	2,66
Marzo	-0,89	-1,30	-1,28	-1,43	-0,89	0,74
Abril	-1,84	-3,07	-1,84	-2,37	-1,84	-0,65
Mayo	-2,81	-5,68	-3,22	-4,09	-2,61	-2,10
Junio	-2,70	-3,97	-3,50	-5,08	-2,29	-2,74
Julio	-1,68	-2,98	-4,52	-4,92	-0,92	-2,47
Agosto	0,76	-3,66	0,04	-1,34	1,33	-1,95
Septiembre	-0,48	-2,70	0,15	0,60	-1,07	5,45
Octubre	0,18	8,89	0,51	-0,25	0,05	0,99
Noviembre	-0,87	3,59	-1,95	-0,63	-0,96	0,55
Diciembre	-2,71	-4,59	-1,35	1,71	-3,02	-7,03
2017						
Enero	2,38	1,88	1,25	-0,90	3,10	-0,02
Febrero	0,40	3,38	-0,47	-2,05	0,55	3,20
Marzo	-1,65	-1,53	-1,93	-2,47	-1,81	2,11
Abril	-3,02	-3,37	-2,50	-2,29	-3,29	-1,22
Mayo	-2,49	-4,40	-1,72	-3,69	-2,55	-0,42
Junio	-2,00	-3,59	-2,66	-3,85	-1,78	-0,89
Julio	-0,10	-2,45	-2,30	-3,50	0,45	0,85
Agosto						
Septiembre						
Octubre						
Noviembre						
Diciembre						

TABLA 13. ACTIVIDAD ECONÓMICA. Variación anual absoluta. Serie SISPE

PERIODO	Total P.R.	Agricultura	Industria	Construc.	Servicios	S/E anterior
2013						
Enero	50.454	743	4.194	342	45.447	-272
Febrero	43.665	589	3.608	-830	40.747	-449
Marzo	40.876	500	3.317	-377	38.082	-646
Abril	37.713	430	2.873	-897	35.533	-226
Mayo	30.820	407	1.228	-1.410	30.615	-20
Junio	24.598	313	728	-2.202	25.500	259
Julio	19.979	256	130	-3.278	22.401	470
Agosto	16.644	239	53	-3.681	19.570	463
Septiembre	11.244	213	-345	-4.583	15.292	667
Octubre	3.404	162	-1.048	-5.177	8.519	948
Noviembre	-3.493	304	-1.602	-6.358	3.104	1.059
Diciembre	-8.921	189	-1.944	-6.404	-1.977	1.215
2.014						
Enero	-14.566	172	-2.818	-7.704	-6.414	2.198
Febrero	-20.525	215	-3.298	-8.380	-10.980	1.918
Marzo	-24.872	505	-3.638	-9.942	-14.122	2.325
Abril	-33.116	580	-3.876	-9.839	-21.766	1.785
Mayo	-39.697	527	-4.205	-10.037	-27.448	1.466
Junio	-40.416	485	-4.464	-10.166	-27.839	1.568
Julio	-36.422	340	-4.407	-10.511	-24.243	2.399
Agosto	-35.752	346	-4.468	-10.786	-23.644	2.800
Septiembre	-37.120	322	-4.543	-10.125	-25.212	2.438
Octubre	-36.710	360	-4.341	-10.759	-23.762	1.792
Noviembre	-38.092	98	-4.588	-10.961	-24.236	1.595
Diciembre	-36.914	125	-4.674	-10.940	-23.222	1.797
2.015						
Enero	-41.316	184	-5.069	-11.073	-26.095	737
Febrero	-41.066	69	-5.330	-11.620	-25.250	1.065
Marzo	-43.438	-231	-5.841	-11.363	-26.690	687
Abril	-44.633	-350	-6.396	-12.006	-26.709	828
Mayo	-45.679	-363	-6.419	-11.764	-28.094	961
Junio	-44.334	-272	-6.586	-11.078	-27.454	1.056
Julio	-51.317	-294	-6.948	-10.842	-33.440	207
Agosto	-49.457	-286	-6.926	-10.151	-32.109	15
Septiembre	-49.595	-371	-6.834	-10.179	-32.138	-73
Octubre	-49.734	-474	-6.939	-9.422	-33.258	359
Noviembre	-50.541	-494	-6.831	-9.168	-34.320	272
Diciembre	-46.297	-459	-6.418	-8.590	-30.604	-226
2.016						
Enero	-45.707	-542	-5.847	-8.385	-30.417	-516
Febrero	-45.908	-441	-5.556	-8.270	-30.885	-756
Marzo	-45.007	-476	-5.181	-7.940	-30.251	-1.159
Abril	-41.278	-392	-4.776	-7.484	-27.348	-1.278
Mayo	-37.818	-355	-4.508	-7.384	-24.057	-1.514
Junio	-35.554	-437	-4.152	-7.528	-21.836	-1.601
Julio	-36.256	-337	-4.175	-7.042	-22.563	-2.139
Agosto	-37.132	-408	-4.322	-7.208	-22.929	-2.265
Septiembre	-41.454	-443	-4.394	-7.750	-26.338	-2.529
Octubre	-46.009	-566	-4.554	-8.301	-29.882	-2.706
Noviembre	-44.977	-451	-4.691	-8.359	-28.907	-2.569
Diciembre	-46.985	-499	-4.864	-9.190	-30.158	-2.274
2.017						
Enero	-45.296	-447	-5.000	-9.236	-28.893	-1.720
Febrero	-45.833	-468	-4.926	-9.292	-29.508	-1.639
Marzo	-48.608	-471	-5.043	-9.569	-32.201	-1.324
Abril	-52.552	-468	-5.129	-9.309	-36.193	-1.453
Mayo	-49.823	-394	-4.571	-8.776	-35.065	-1.017
Junio	-45.732	-365	-4.192	-7.883	-32.749	-543
Julio	-38.963	-336	-3.444	-7.003	-28.443	263
Agosto						
Septiembre						
Octubre						
Noviembre						
Diciembre						

TABLA 14. ACTIVIDAD ECONÓMICA. Variación anual relativa. Serie SISPE

PERIODO	Total P.R.	Agricultura	Industria	Construc.	Servicios	S/E anterior
2013						
Enero	3,20	1,35	2,60	1,20	3,90	-0,84
Febrero	1,45	2,71	0,53	0,44	1,59	3,79
Marzo	0,30	-0,26	0,13	0,36	0,20	2,41
Abril	-0,48	-3,82	-0,43	-1,36	-0,39	1,46
Mayo	-1,49	-4,80	-1,99	-2,71	-1,23	-0,48
Junio	-2,63	-2,99	-2,19	-3,64	-2,45	-3,30
Julio	-0,63	-1,14	-2,24	-3,46	0,03	-0,21
Agosto	0,28	-1,96	0,45	-1,15	0,68	-2,34
Septiembre	0,70	1,23	0,22	0,22	0,37	8,71
Octubre	0,92	12,54	0,47	0,48	0,83	2,56
Noviembre	-0,45	6,80	-0,63	-0,36	-0,62	1,12
Diciembre	-2,67	-4,07	-1,21	1,34	-3,22	-6,84
2014						
Enero	2,20	0,92	0,70	-0,56	2,80	3,31
Febrero	0,39	3,55	-0,54	-0,49	0,49	2,32
Marzo	-0,48	5,85	-0,64	-1,87	-0,57	3,84
Abril	-2,01	-1,95	-1,02	-1,41	-2,29	-0,73
Mayo	-2,81	-5,31	-2,95	-3,41	-2,74	-1,67
Junio	-2,96	-3,55	-3,03	-4,41	-2,72	-2,72
Julio	0,11	-4,24	-2,35	-4,60	0,99	3,14
Agosto	0,43	-1,67	0,35	-1,83	0,88	-0,57
Septiembre	0,48	0,57	0,06	1,41	-0,01	6,35
Octubre	1,07	12,49	1,04	-0,52	1,27	-0,04
Noviembre	-0,75	0,83	-1,32	-0,78	-0,78	0,32
Diciembre	-2,64	-3,43	-1,57	1,63	-3,16	-5,70
2015						
Enero	-7,55	4,01	-11,63	-16,07	-6,43	2,98
Febrero	-7,47	1,45	-12,30	-16,95	-6,20	4,21
Marzo	-7,94	-4,59	-13,57	-16,89	-6,59	2,61
Abril	-8,33	-7,09	-15,01	-18,10	-6,75	3,17
Mayo	-8,77	-7,77	-15,52	-18,36	-7,30	3,75
Junio	-8,77	-6,04	-16,42	-18,09	-7,33	4,23
Julio	-10,14	-6,81	-17,74	-18,56	-8,84	0,80
Agosto	-9,73	-6,74	-17,62	-17,70	-8,41	0,06
Septiembre	-9,71	-8,69	-17,38	-17,50	-8,42	-0,27
Octubre	-9,64	-9,87	-17,46	-16,28	-8,61	1,32
Noviembre	-9,87	-10,20	-17,42	-15,97	-8,95	1,00
Diciembre	-9,28	-9,82	-16,63	-14,72	-8,24	-0,88
2016						
Enero	-9,03	-11,35	-15,19	-14,50	-8,02	-2,03
Febrero	-9,03	-9,14	-14,62	-14,52	-8,08	-2,87
Marzo	-8,94	-9,91	-13,92	-14,20	-7,99	-4,30
Abril	-8,40	-8,55	-13,19	-13,78	-7,41	-4,75
Mayo	-7,96	-8,24	-12,90	-14,12	-6,74	-5,69
Junio	-7,71	-10,32	-12,39	-15,01	-6,29	-6,15
Julio	-7,97	-8,38	-12,96	-14,80	-6,54	-8,24
Agosto	-8,10	-10,31	-13,35	-15,27	-6,56	-8,84
Septiembre	-8,99	-11,37	-13,52	-16,15	-7,54	-9,32
Octubre	-9,87	-13,08	-13,89	-17,14	-8,46	-9,82
Noviembre	-9,74	-10,37	-14,49	-17,33	-8,28	-9,32
Diciembre	-10,39	-11,84	-15,12	-18,47	-8,85	-8,91
2016						
Enero	-9,84	-10,56	-15,31	-18,68	-8,28	-6,89
Febrero	-9,91	-10,68	-15,18	-19,09	-8,40	-6,40
Marzo	-10,60	-10,89	-15,74	-19,95	-9,25	-5,13
Abril	-11,68	-11,16	-16,31	-19,87	-10,59	-5,67
Mayo	-11,39	-9,96	-15,02	-19,54	-10,53	-4,05
Junio	-10,75	-9,61	-14,27	-18,49	-10,07	-2,22
Julio	-9,31	-9,12	-12,28	-17,27	-8,82	1,10
Agosto						
Septiembre						
Octubre						
Noviembre						
Diciembre						

Tabla 1.- CONTRATACION SEGÚN SEXO Y EDAD POR DURACIÓN Y TIPO DE JORNADA Y MODALIDAD

CONTRATACIONES		Hombres						Mujeres						
		Total	16-24	25-29	30-44	45-54	>=55	Total	16-24	25-29	30-44	45-54	>=55	
Indefinidos	Jornada completa	Indefinido ordinario	9.325	995	1.783	4.640	1.465	442	5.829	635	1.190	2.746	862	396
		Indefinido fomento empleo	347	70	87	6	132	52	233	58	72	4	76	23
		Discapacitados	49	4	3	19	17	6	17	1	1	6	6	3
		Discapacitados en CEE	9	2	2	5	0	0	4	0	0	2	2	0
		Transformaciones en indefinidos	3.757	384	788	1.790	625	170	2.323	267	644	1.092	271	49
		<i>Total jornada completa</i>	<i>13.487</i>	<i>1.455</i>	<i>2.663</i>	<i>6.460</i>	<i>2.239</i>	<i>670</i>	<i>8.406</i>	<i>967</i>	<i>1.907</i>	<i>3.850</i>	<i>1.217</i>	<i>471</i>
	Jornada parcial	Indefinido ordinario	2.681	871	433	907	355	115	3.747	854	531	1.390	684	288
		Indefinido fomento empleo	94	45	25	1	16	7	132	40	27	6	49	10
		Discapacitados	19	4	2	8	3	2	16	2	2	4	6	2
		Discapacitados en CEE	3	2	0	0	1	0	2	1	0	0	1	0
		Transformaciones en indefinidos	1.167	274	247	422	164	60	1.592	330	332	656	212	62
		<i>Total jornada parcial</i>	<i>3.964</i>	<i>1.196</i>	<i>707</i>	<i>1.338</i>	<i>539</i>	<i>184</i>	<i>5.489</i>	<i>1.227</i>	<i>892</i>	<i>2.056</i>	<i>952</i>	<i>362</i>
	Fijos discontinuos	Indefinido ordinario	193	75	35	50	23	10	152	43	29	45	20	15
		Indefinido fomento empleo	22	18	1	1	2	0	4	3	0	0	0	1
		Discapacitados	0	0	0	0	0	0	0	0	0	0	0	0
		Discapacitados en CEE	2	0	0	2	0	0	1	0	0	0	1	0
		Transformaciones en indefinidos	27	4	10	8	4	1	71	9	20	28	12	2
		<i>Total fijos discontinuos</i>	<i>244</i>	<i>97</i>	<i>46</i>	<i>61</i>	<i>29</i>	<i>11</i>	<i>228</i>	<i>55</i>	<i>49</i>	<i>73</i>	<i>33</i>	<i>18</i>
<i>Total indefinidos</i>		<i>17.695</i>	<i>2.748</i>	<i>3.416</i>	<i>7.859</i>	<i>2.807</i>	<i>865</i>	<i>14.123</i>	<i>2.243</i>	<i>2.848</i>	<i>5.979</i>	<i>2.202</i>	<i>851</i>	
Temporales	Jornada completa	Obra o servicio	32.806	5.427	4.464	13.596	6.762	2.557	16.586	4.256	3.280	5.884	2.256	910
		Eventual circunstancias producción	28.291	5.876	4.787	11.573	4.644	1.411	18.165	3.782	3.367	7.342	2.878	796
		Interinidad	5.366	986	855	1.912	1.124	489	6.738	1.073	1.165	2.457	1.454	589
		Discapacitados temporal	108	3	12	43	34	16	52	3	9	20	10	10
		Temporal discapacitados en CEE	0	0	0	0	0	0	0	0	0	0	0	0
		Relevo	38	3	4	23	5	3	21	1	6	11	2	1
		Sust. Jubilación 64 años	5	0	0	1	1	3	4	1	0	1	1	1
		Prácticas	974	521	358	87	4	4	738	365	319	52	1	1
		Formación	152	85	44	8	8	7	171	110	42	9	8	2
		Otros temporales	110	43	37	20	6	4	94	43	30	15	3	3
	<i>Total jornada completa</i>	<i>67.850</i>	<i>12.944</i>	<i>10.561</i>	<i>27.263</i>	<i>12.588</i>	<i>4.494</i>	<i>42.569</i>	<i>9.634</i>	<i>8.218</i>	<i>15.791</i>	<i>6.613</i>	<i>2.313</i>	
	Jornada parcial	Obra o servicio	14.145	4.721	2.432	4.482	1.845	665	16.731	5.677	3.205	4.947	2.167	735
		Eventual circunstancias producción	18.684	6.596	3.366	5.796	2.202	724	22.863	7.740	3.801	7.145	3.267	910
		Interinidad	1.579	413	259	518	270	119	4.610	788	637	1.645	1.149	391
		Temporal discapacitados	70	14	8	28	13	7	73	12	6	20	27	8
		Temporal discapacitados en CEE	1	0	0	0	0	1	0	0	0	0	0	0
		Jubilación parcial	244	0	0	0	2	242	132	0	0	2	1	129
		Relevo	33	2	2	15	6	8	82	3	8	41	21	9
Prácticas		135	83	40	8	4	0	243	139	75	23	3	3	
Otros temporales		9	0	2	3	3	1	6	1	2	3	0	0	
<i>Total jornada parcial</i>	<i>34.900</i>	<i>11.829</i>	<i>6.109</i>	<i>10.850</i>	<i>4.345</i>	<i>1.767</i>	<i>44.740</i>	<i>14.360</i>	<i>7.734</i>	<i>13.826</i>	<i>6.635</i>	<i>2.185</i>		
<i>Total temporales</i>		<i>102.750</i>	<i>24.773</i>	<i>16.670</i>	<i>38.113</i>	<i>16.933</i>	<i>6.261</i>	<i>87.309</i>	<i>23.994</i>	<i>15.952</i>	<i>29.617</i>	<i>13.248</i>	<i>4.498</i>	
TOTAL		120.445	27.521	20.086	45.972	19.740	7.126	101.432	26.237	18.800	35.596	15.450	5.349	

Tabla 2.- CONTRATACION SEGÚN ACTIVIDAD ECONOMICA POR SEXO Y MODALIDAD

CONTRATACIONES		TOTAL	AGRICULTURA	INDUSTRIA					CONSTRUCCION
			A	B	C	D	E	F	
Ambos sexos	Indefinido ordinario	21.927	30	0	881	47	50	1.128	
	Indefinido fomento empleo	832	3	0	31	3	1	57	
	Discapacitados	101	0	0	3	0	0	6	
	Discapacitados en CEE	21	0	0	3	0	1	0	
	Subtotal indefinidos	22.881	33	0	918	50	52	1.191	
	Obra o servicio	80.268	485	10	2.701	9	99	10.564	
	Event. circuns. producción	88.003	108	10	6.099	16	751	2.393	
	Interinidad	18.293	13	0	496	13	603	95	
	Temporal discapacitados	303	0	0	5	0	0	5	
	Temporal discapacitados en CEE	1	0	0	1	0	0	0	
	Jubilación parcial	376	1	0	46	1	9	15	
	Relevo	174	0	0	1	0	3	7	
	Jubilación 64 años	9	0	0	0	0	0	0	
	Prácticas	2.090	0	0	207	13	31	79	
Formación	323	0	0	12	0	0	9		
Otros contratos	219	0	0	3	0	0	3		
Subtotal temporal	190.059	607	20	9.571	52	1.496	13.170		
Conversión en indefinido	8.937	13	3	562	8	25	749		
Total ambos sexos	221.877	653	23	11.051	110	1.573	15.110		
Hombres	Indefinido ordinario	12.199	23	0	607	32	36	977	
	Indefinido fomento empleo	463	3	0	22	2	1	41	
	Discapacitados	68	0	0	2	0	0	5	
	Discapacitados en CEE	14	0	0	3	0	1	0	
	Subtotal indefinidos	12.744	26	0	634	34	38	1.023	
	Obra o servicio	46.951	412	10	2.021	3	79	10.257	
	Event. circuns. producción	46.975	93	9	4.486	7	620	1.859	
	Interinidad	6.945	9	0	325	6	533	58	
	Temporal discapacitados	178	0	0	3	0	0	4	
	Temporal discapacitados en CEE	1	0	0	1	0	0	0	
	Jubilación parcial	244	1	0	36	1	8	12	
	Relevo	71	0	0	1	0	2	3	
	Jubilación 64 años	5	0	0	0	0	0	0	
	Prácticas	1.109	0	0	149	2	19	51	
Formación	152	0	0	4	0	0	7		
Otros contratos	119	0	0	3	0	0	3		
Subtotal temporal	102.750	515	19	7.029	19	1.261	12.254		
Conversión en indefinido	4.951	9	2	420	4	20	661		
Total hombres	120.445	550	21	8.083	57	1.319	13.938		
Mujeres	Indefinido ordinario	9.728	7	0	274	15	14	151	
	Indefinido fomento empleo	369	0	0	9	1	0	16	
	Discapacitados	33	0	0	1	0	0	1	
	Discapacitados en CEE	7	0	0	0	0	0	0	
	Subtotal indefinidos	10.137	7	0	284	16	14	168	
	Obra o servicio	33.317	73	0	680	6	20	307	
	Event. circuns. producción	41.028	15	1	1.613	9	131	534	
	Interinidad	11.348	4	0	171	7	70	37	
	Temporal discapacitados	125	0	0	2	0	0	1	
	Temporal discapacitados en CEE	0	0	0	0	0	0	0	
	Jubilación parcial	132	0	0	10	0	1	3	
	Relevo	103	0	0	0	0	1	4	
	Jubilación 64 años	4	0	0	0	0	0	0	
	Prácticas	981	0	0	58	11	12	28	
Formación	171	0	0	8	0	0	2		
Otros contratos	100	0	0	0	0	0	0		
Subtotal temporal	87.309	92	1	2.542	33	235	916		
Conversión en indefinido	3.986	4	1	142	4	5	88		
Total mujeres	101.432	103	2	2.968	53	254	1.172		

A.- Agricultura, ganadería, sicultura y pesca

B.- Industrias extractivas

C.- Industrias manufactureras

D.- Suministro de energía eléctrica, gas, vapor y aire acondicionado

E.- Suministro de agua, actividades de saneamiento, gestión de residuos y descontaminación

F.- Construcción

Tabla 2.- CONTRATACION SEGÚN ACTIVIDAD ECONOMICA POR SEXO Y EDAD

CONTRATACIONES	SERVICIOS															
	G	H	I	J	K	L	M	N	O	P	Q	R	S	T	U	
Ambos sexos	Indefinido ordinario	3.672	1.212	3.843	2.433	596	374	1.856	1.236	77	376	519	380	574	2.611	32
	Indefinido fomento empleo	177	49	156	53	9	25	113	53	0	18	22	21	33	8	0
	Discapacitados	20	3	9	8	4	1	5	27	0	1	8	1	4	1	0
	Discapacitados en CEE	1	0	4	1	0	0	0	10	0	0	1	0	0	0	0
	<i>Subtotal indefinidos</i>	<i>3.870</i>	<i>1.264</i>	<i>4.012</i>	<i>2.495</i>	<i>609</i>	<i>400</i>	<i>1.974</i>	<i>1.326</i>	<i>77</i>	<i>395</i>	<i>550</i>	<i>402</i>	<i>611</i>	<i>2.620</i>	<i>32</i>
	Obra o servicio	4.339	2.541	8.045	9.051	285	147	7.511	15.139	695	5.693	2.058	6.918	2.217	1.752	9
	Event. circuns. producción	16.224	7.558	18.126	3.753	1.244	245	3.859	15.114	430	1.809	4.760	3.699	1.431	372	2
	Interinidad	1.433	621	1.029	455	210	82	378	4.019	392	395	6.073	210	463	1.308	5
	Temporal discapacitados	41	15	8	11	3	2	12	116	0	4	53	1	23	4	0
	Temporal discapacitados en CEE	0	0	0	0	0	0	0	0	0	0	0	0	0	0	0
	Jubilación parcial	54	56	20	10	5	2	9	32	37	27	46	3	2	1	0
	Relevo	23	1	11	2	0	1	1	15	33	26	48	1	1	0	0
	Jubilación 64 años	2	0	0	0	0	0	0	0	6	1	0	0	0	0	0
	Prácticas	300	58	60	277	92	13	497	103	10	89	183	9	69	0	0
	Formación	125	5	65	4	4	0	25	11	40	9	1	8	5	0	0
	Otros contratos	33	0	3	6	2	1	2	4	0	6	109	44	2	1	0
<i>Subtotal temporal</i>	<i>22.574</i>	<i>10.855</i>	<i>27.367</i>	<i>13.569</i>	<i>1.845</i>	<i>493</i>	<i>12.294</i>	<i>34.553</i>	<i>1.643</i>	<i>8.059</i>	<i>13.337</i>	<i>10.893</i>	<i>4.213</i>	<i>3.438</i>	<i>16</i>	
Conversión en indefinido	1.867	521	1.380	453	149	76	690	911	7	417	463	329	300	9	5	
Total ambos sexos	28.311	12.640	32.759	16.517	2.603	969	14.958	36.790	1.727	8.871	14.344	11.624	5.124	6.067	53	
Hombres	Indefinido ordinario	2.170	1.049	2.304	1.736	342	207	991	711	25	134	136	217	218	267	17
	Indefinido fomento empleo	93	44	78	32	1	9	60	33	0	10	4	16	7	7	0
	Discapacitados	14	2	8	5	3	0	4	16	0	1	3	0	4	1	0
	Discapacitados en CEE	1	0	3	1	0	0	0	5	0	0	0	0	0	0	0
	<i>Subtotal indefinidos</i>	<i>2.278</i>	<i>1.095</i>	<i>2.393</i>	<i>1.774</i>	<i>346</i>	<i>216</i>	<i>1.055</i>	<i>765</i>	<i>25</i>	<i>145</i>	<i>143</i>	<i>233</i>	<i>229</i>	<i>275</i>	<i>17</i>
	Obra o servicio	2.221	2.121	4.237	5.675	120	76	3.483	7.309	344	2.178	791	4.278	990	343	3
	Event. circuns. producción	7.756	6.010	9.688	2.272	528	121	1.713	6.943	158	600	990	2.337	502	283	0
	Interinidad	575	444	413	224	85	38	117	1.395	134	85	1.172	106	239	986	1
	Temporal discapacitados	29	12	6	7	1	2	5	63	0	2	27	1	13	3	0
	Temporal discapacitados en CEE	0	0	0	0	0	0	0	0	0	0	0	0	0	0	0
	Jubilación parcial	37	54	13	5	3	1	4	16	21	13	14	2	2	1	0
	Relevo	16	0	7	2	0	0	1	8	15	7	8	1	0	0	0
	Jubilación 64 años	1	0	0	0	0	0	0	0	4	0	0	0	0	0	0
	Prácticas	160	25	20	189	57	6	262	48	4	32	53	4	28	0	0
	Formación	52	4	33	2	2	0	10	7	21	5	0	4	1	0	0
	Otros contratos	21	0	0	2	2	0	1	2	0	4	36	43	2	0	0
<i>Subtotal temporal</i>	<i>10.868</i>	<i>8.670</i>	<i>14.417</i>	<i>8.378</i>	<i>798</i>	<i>244</i>	<i>5.596</i>	<i>15.797</i>	<i>701</i>	<i>2.926</i>	<i>3.097</i>	<i>6.776</i>	<i>1.777</i>	<i>1.616</i>	<i>4</i>	
Conversión en indefinido	982	397	792	266	63	31	347	436	3	118	111	186	98	3	2	
Total hombres	14.128	10.162	17.602	10.418	1.207	491	6.998	16.992	729	3.189	3.345	7.195	2.104	1.894	23	
Mujeres	Indefinido ordinario	1.502	163	1.539	697	254	167	865	525	52	242	383	163	356	2.344	15
	Indefinido fomento empleo	84	5	78	21	8	16	53	20	0	8	18	5	26	1	0
	Discapacitados	6	1	1	3	1	1	1	11	0	0	5	1	0	0	0
	Discapacitados en CEE	0	0	1	0	0	0	0	5	0	0	1	0	0	0	0
	<i>Subtotal indefinidos</i>	<i>1.592</i>	<i>169</i>	<i>1.619</i>	<i>721</i>	<i>263</i>	<i>184</i>	<i>919</i>	<i>561</i>	<i>52</i>	<i>250</i>	<i>407</i>	<i>169</i>	<i>382</i>	<i>2.345</i>	<i>15</i>
	Obra o servicio	2.118	420	3.808	3.376	165	71	4.028	7.830	351	3.515	1.267	2.640	1.227	1.409	6
	Event. circuns. producción	8.468	1.548	8.438	1.481	716	124	2.146	8.171	272	1.209	3.770	1.362	929	89	2
	Interinidad	858	177	616	231	125	44	261	2.624	258	310	4.901	104	224	322	4
	Temporal discapacitados	12	3	2	4	2	0	7	53	0	2	26	0	10	1	0
	Temporal discapacitados en CEE	0	0	0	0	0	0	0	0	0	0	0	0	0	0	0
	Jubilación parcial	17	2	7	5	2	1	5	16	16	14	32	1	0	0	0
	Relevo	7	1	4	0	0	1	0	7	18	19	40	0	1	0	0
	Jubilación 64 años	1	0	0	0	0	0	0	0	2	1	0	0	0	0	0
	Prácticas	140	33	40	88	35	7	235	55	6	57	130	5	41	0	0
	Formación	73	1	32	2	2	0	15	4	19	4	1	4	4	0	0
	Otros contratos	12	0	3	4	0	1	1	2	0	2	73	1	0	1	0
<i>Subtotal temporal</i>	<i>11.706</i>	<i>2.185</i>	<i>12.950</i>	<i>5.191</i>	<i>1.047</i>	<i>249</i>	<i>6.698</i>	<i>18.762</i>	<i>942</i>	<i>5.133</i>	<i>10.240</i>	<i>4.117</i>	<i>2.436</i>	<i>1.822</i>	<i>12</i>	
Conversión en indefinido	885	124	588	187	86	45	343	475	4	299	352	143	202	6	3	
Total mujeres	14.183	2.478	15.157	6.099	1.396	478	7.960	19.798	998	5.682	10.999	4.429	3.020	4.173	30	

G.- Comercio al por mayor y al por menor; reparación de vehículos de motor y motocicletas
H.- Transporte y almacenamiento
I.- Hostelería
J.- Información y comunicaciones
K.- Actividades financieras y de seguros
L.- Actividades inmobiliarias
M.- Actividades profesionales, científicas y técnicas
N.- Actividades administrativas y servicios auxiliares
O.- Administración pública y defensa; Seguridad
P.- Educación
Q.- Actividades sanitarias y de servicios sociales
R.- Actividades artísticas, recreativas y de entretenimiento
S.- Otros servicios
T.- Actividades de los hogares como empleadores
U.- Actividades de organizaciones y organismos

Tabla 3.- CONTRATACION SEGÚN SUBGRUPO DE OCUPACION POR SEXO Y MODALIDAD

CONTRATACIONES		TOTAL	A	B	C	D	E	F	G	H
Ambos sexos	Indefinido ordinario	21.927	651	515	2.869	2.689	1.350	1.224	4.606	669
	Indefinido fomento empleo	832	10	19	51	104	97	81	201	48
	Discapitados	101	0	3	7	9	9	9	12	9
	Discapitados en CEE	21	0	0	0	0	3	2	0	0
	<i>Subtotal indefinidos</i>	<i>22.881</i>	<i>661</i>	<i>537</i>	<i>2.927</i>	<i>2.802</i>	<i>1.459</i>	<i>1.316</i>	<i>4.819</i>	<i>726</i>
	Obra o servicio	80.268	56	2.947	8.930	12.473	1.998	3.542	13.315	4.745
	Event. circuns. producción	88.003	538	2.342	1.702	6.346	3.573	4.365	24.912	5.468
	Interinidad	18.293	18	1.614	618	823	762	923	1.538	4.525
	Temporal discapitados	303	0	0	4	12	19	56	28	29
	Temporal discapitados en CEE	1	0	0	0	0	0	0	0	0
	Jubilación parcial	376	1	32	40	48	46	22	40	25
	Relevo	174	0	35	23	19	12	6	20	17
	Jubilación 64 años	9	0	0	2	0	1	0	1	0
	Prácticas	2.090	4	139	526	534	282	183	31	169
	Formación	323	0	1	6	14	25	31	130	2
	Otros contratos	219	12	109	2	87	2	0	1	1
	<i>Subtotal temporal</i>	<i>190.059</i>	<i>629</i>	<i>7.219</i>	<i>11.853</i>	<i>20.356</i>	<i>6.720</i>	<i>9.128</i>	<i>40.016</i>	<i>14.987</i>
Conversión en indefinido	8.937	47	472	706	1.000	621	856	1.921	466	
Total ambos sexos	221.877	1.337	8.228	15.486	24.158	8.800	11.300	46.756	16.173	
Hombres	Indefinido ordinario	12.199	436	149	1.883	1.771	635	413	2.534	276
	Indefinido fomento empleo	463	6	4	28	66	30	22	95	29
	Discapitados	68	0	0	4	7	7	4	8	9
	Discapitados en CEE	14	0	0	0	0	0	2	0	0
	<i>Subtotal indefinidos</i>	<i>12.744</i>	<i>442</i>	<i>153</i>	<i>1.915</i>	<i>1.844</i>	<i>672</i>	<i>441</i>	<i>2.637</i>	<i>314</i>
	Obra o servicio	46.951	37	1.246	5.241	6.822	899	1.236	5.970	1.774
	Event. circuns. producción	46.975	311	622	753	3.747	1.608	1.461	11.569	1.965
	Interinidad	6.945	6	347	147	293	268	203	591	1.700
	Temporal discapitados	178	0	0	4	9	6	27	16	23
	Temporal discapitados en CEE	1	0	0	0	0	0	0	0	0
	Jubilación parcial	244	1	14	30	33	25	12	27	10
	Relevo	71	0	7	14	9	3	0	10	3
	Jubilación 64 años	5	0	0	1	0	1	0	0	0
	Prácticas	1.109	3	29	286	348	133	63	16	32
	Formación	152	0	0	2	12	11	7	54	1
	Otros contratos	119	9	36	0	70	1	0	0	1
	<i>Subtotal temporal</i>	<i>102.750</i>	<i>367</i>	<i>2.307</i>	<i>6.478</i>	<i>11.343</i>	<i>2.955</i>	<i>3.009</i>	<i>18.253</i>	<i>5.509</i>
Conversión en indefinido	4.951	32	115	409	585	245	233	946	160	
Total hombres	120.445	841	2.569	8.802	13.772	3.872	3.683	21.836	5.983	
Mujeres	Indefinido ordinario	9.728	215	366	986	918	715	811	2.072	393
	Indefinido fomento empleo	369	4	15	23	38	67	59	106	19
	Discapitados	33	0	3	3	2	2	5	4	0
	Discapitados en CEE	7	0	0	0	0	3	0	0	0
	<i>Subtotal indefinidos</i>	<i>10.137</i>	<i>219</i>	<i>384</i>	<i>1.012</i>	<i>958</i>	<i>787</i>	<i>875</i>	<i>2.182</i>	<i>412</i>
	Obra o servicio	33.317	19	1.701	3.689	5.651	1.099	2.306	7.345	2.971
	Event. circuns. producción	41.028	227	1.720	949	2.599	1.965	2.904	13.343	3.503
	Interinidad	11.348	12	1.267	471	530	494	720	947	2.825
	Temporal discapitados	125	0	0	0	3	13	29	12	6
	Temporal discapitados en CEE	0	0	0	0	0	0	0	0	0
	Jubilación parcial	132	0	18	10	15	21	10	13	15
	Relevo	103	0	28	9	10	9	6	10	14
	Jubilación 64 años	4	0	0	1	0	0	0	1	0
	Prácticas	981	1	110	240	186	149	120	15	137
	Formación	171	0	1	4	2	14	24	76	1
	Otros contratos	100	3	73	2	17	1	0	1	0
	<i>Subtotal temporal</i>	<i>87.309</i>	<i>262</i>	<i>4.918</i>	<i>5.375</i>	<i>9.013</i>	<i>3.765</i>	<i>6.119</i>	<i>21.763</i>	<i>9.472</i>
Conversión en indefinido	3.986	15	357	297	415	376	623	975	306	
Total mujeres	101.432	496	5.659	6.684	10.386	4.928	7.617	24.920	10.190	

A.- Directores y gerentes.

B.- Técnicos y profesionales científicos e intelectuales de la salud y la enseñanza

C.- Otros técnicos y profesionales científicos e intelectuales

D.- Técnicos y profesionales de apoyo

E.- Empleados de oficina que no atienden al público

F.- Empleados de oficina que atienden al público

G.- Trabajadores de los servicios de restauración y comercio

Tabla 3.- CONTRATACION SEGÚN SUBGRUPO DE OCUPACION POR SEXO Y MODALIDAD

CONTRATACIONES		I	J	K	L	M	N	O	P	Q
Ambos sexos	Indefinido ordinario	222	26	502	616	182	1.199	3.827	774	6
	Indefinido fomento empleo	17	1	27	39	8	42	51	36	0
	Discapacitados	1	0	2	7	1	9	16	7	0
	Discapacitados en CEE	0	1	0	3	1	1	6	4	0
	<i>Subtotal indefinidos</i>	<i>240</i>	<i>28</i>	<i>531</i>	<i>665</i>	<i>192</i>	<i>1.251</i>	<i>3.900</i>	<i>821</i>	<i>6</i>
	Obra o servicio	2.437	200	6.847	2.947	1.461	2.103	7.779	8.482	6
	Event. circuns. producción	1.209	108	836	2.461	1.584	2.725	14.471	15.362	1
	Interinidad	293	47	108	197	306	322	5.264	930	5
	Temporal discapacitados	15	1	2	10	10	16	79	22	0
	Temporal discapacitados en CEE	0	0	0	1	0	0	0	0	0
	Jubilación parcial	5	3	8	28	10	23	39	6	0
	Relevo	2	0	5	4	0	2	23	6	0
	Jubilación 64 años	0	0	2	0	0	0	2	1	0
	Prácticas	0	1	30	151	21	9	10	0	0
	Formación	0	1	0	0	0	0	79	34	0
	Otros contratos	0	0	1	0	1	1	2	0	0
	<i>Subtotal temporal</i>	<i>3.961</i>	<i>361</i>	<i>7.839</i>	<i>5.799</i>	<i>3.393</i>	<i>5.201</i>	<i>27.748</i>	<i>24.843</i>	<i>12</i>
	Conversión en indefinido	70	15	389	507	168	410	737	551	1
	Total ambos sexos	4.271	404	8.759	6.971	3.753	6.862	32.385	26.215	19
Hombres	Indefinido ordinario	173	26	491	560	138	1.137	885	690	2
	Indefinido fomento empleo	15	1	27	35	6	42	24	33	0
	Discapacitados	1	0	2	6	1	7	8	4	0
	Discapacitados en CEE	0	1	0	3	1	1	3	3	0
	<i>Subtotal indefinidos</i>	<i>189</i>	<i>28</i>	<i>520</i>	<i>604</i>	<i>146</i>	<i>1.187</i>	<i>920</i>	<i>730</i>	<i>2</i>
	Obra o servicio	1.881	177	6.757	2.726	1.183	2.044	2.701	6.253	4
	Event. circuns. producción	893	93	795	1.931	1.294	2.580	5.825	11.527	1
	Interinidad	222	29	97	158	233	301	1.691	656	3
	Temporal discapacitados	13	1	2	7	8	14	30	18	0
	Temporal discapacitados en CEE	0	0	0	1	0	0	0	0	0
	Jubilación parcial	5	3	7	27	9	23	13	5	0
	Relevo	2	0	5	4	0	1	8	5	0
	Jubilación 64 años	0	0	2	0	0	0	0	1	0
	Prácticas	0	1	28	139	16	8	7	0	0
	Formación	0	1	0	0	0	0	41	23	0
	Otros contratos	0	0	1	0	1	0	0	0	0
	<i>Subtotal temporal</i>	<i>3.016</i>	<i>305</i>	<i>7.694</i>	<i>4.993</i>	<i>2.744</i>	<i>4.971</i>	<i>10.316</i>	<i>18.488</i>	<i>8</i>
	Conversión en indefinido	60	13	383	468	138	397	294	472	1
	Total hombres	3.265	346	8.597	6.065	3.028	6.555	11.530	19.690	11
Mujeres	Indefinido ordinario	49	0	11	56	44	62	2.942	84	4
	Indefinido fomento empleo	2	0	0	4	2	0	27	3	0
	Discapacitados	0	0	0	1	0	2	8	3	0
	Discapacitados en CEE	0	0	0	0	0	0	3	1	0
	<i>Subtotal indefinidos</i>	<i>51</i>	<i>0</i>	<i>11</i>	<i>61</i>	<i>46</i>	<i>64</i>	<i>2.980</i>	<i>91</i>	<i>4</i>
	Obra o servicio	556	23	90	221	278	59	5.078	2.229	2
	Event. circuns. producción	316	15	41	530	290	145	8.646	3.835	0
	Interinidad	71	18	11	39	73	21	3.573	274	2
	Temporal discapacitados	2	0	0	3	2	2	49	4	0
	Temporal discapacitados en CEE	0	0	0	0	0	0	0	0	0
	Jubilación parcial	0	0	1	1	1	0	26	1	0
	Relevo	0	0	0	0	0	1	15	1	0
	Jubilación 64 años	0	0	0	0	0	0	2	0	0
	Prácticas	0	0	2	12	5	1	3	0	0
	Formación	0	0	0	0	0	0	38	11	0
	Otros contratos	0	0	0	0	0	1	2	0	0
	<i>Subtotal temporal</i>	<i>945</i>	<i>56</i>	<i>145</i>	<i>806</i>	<i>649</i>	<i>230</i>	<i>17.432</i>	<i>6.355</i>	<i>4</i>
	Conversión en indefinido	10	2	6	39	30	13	443	79	0
	Total mujeres	1.006	58	162	906	725	307	20.855	6.525	8

H.- Trabajadores de los servicios de salud y el cuidado de personas

I.- Trabajadores de los servicios de protección y seguridad

J.- Trabaj. Cualific. del sector agrícola, ganadero, forestal y pesquero

K.- Trabaj. Cualific. de la construcción, excepto operadores de máquinas

L.- Trabaj. cualif. de industrias manufactureras, excep, operadores de instalaciones

M.- Operadores de instalaciones y maquinarias fijas y

N.- Conductores y operadores de maquinaria móvil.

O.- Trabajadores no cualificados en servicios

P.- Peones de agricul., pesca, construcc., ind.manufact

Q.- Ocupaciones militares

Tabla 4.- CONTRATACION SEGÚN DURACION POR SEXO Y MODALIDAD

CONTRATACIONES		Total	< de 6 días	6-15 días	16-30 días	31-60 días	61-90 días	91-180 días	mas de 180	Indeterm inado	Indefinid o
Ambos sexos	Indefinido ordinario	21.927									21.927
	Indefinido fomento empleo	832									832
	Discapacitados	101									101
	Discapacitados en CEE	21									21
	<i>Subtotal indefinidos</i>	<i>22.881</i>									<i>22.881</i>
	Obra o servicio	80.268	13.407	2.755	2.673	1.294	897	1.037	1.270	56.935	0
	Event. circuns. producción	88.003	28.784	10.899	10.547	9.150	16.227	10.938	1.376	82	0
	Interinidad	18.293	773	1.582	2.978	1.312	1.600	689	129	9.230	0
	Temporal discapacitados	303	0	1	3	4	12	11	272	0	0
	Temporal discapacitados en CEE	1	0	0	0	0	0	0	1	0	0
	Jubilación parcial	376	2	0	0	0	0	0	296	78	0
	Relevo	174	0	0	0	0	0	2	172	0	0
	Jubilación 64 años	9	0	0	0	0	0	0	9	0	0
	Prácticas	2.090	0	1	1	4	4	1.351	729	0	0
	Formación	323	0	0	0	1	0	15	307	0	0
	Otros contratos	219	1	0	0	0	0	44	153	21	0
	<i>Subtotal temporal</i>	<i>190.059</i>	<i>42.967</i>	<i>15.238</i>	<i>16.202</i>	<i>11.765</i>	<i>18.740</i>	<i>14.087</i>	<i>4.714</i>	<i>66.346</i>	<i>0</i>
Conversión en indefinido	8.937	0	0	0	0	0	0	0	0	8.937	
Total ambos sexos	221.877	42.967	15.238	16.202	11.765	18.740	14.087	4.714	66.346	31.818	
Hombres	Indefinido ordinario	12.199	0	0	0	0	0	0	0	0	12.199
	Indefinido fomento empleo	463	0	0	0	0	0	0	0	0	463
	Discapacitados	68	0	0	0	0	0	0	0	0	68
	Discapacitados en CEE	14	0	0	0	0	0	0	0	0	14
	<i>Subtotal indefinidos</i>	<i>12.744</i>	<i>0</i>	<i>0</i>	<i>0</i>	<i>0</i>	<i>0</i>	<i>0</i>	<i>0</i>	<i>0</i>	<i>12.744</i>
	Obra o servicio	46.951	7.340	1.212	1.168	556	500	542	741	34.892	0
	Event. circuns. producción	46.975	16.868	6.076	4.902	4.287	8.464	5.554	779	45	0
	Interinidad	6.945	210	599	1.518	543	609	227	48	3.191	0
	Temporal discapacitados	178	0	0	2	3	10	5	158	0	0
	Temporal discapacitados en CEE	1	0	0	0	0	0	0	1	0	0
	Jubilación parcial	244	0	0	0	0	0	0	190	54	0
	Relevo	71	0	0	0	0	0	2	69	0	0
	Jubilación 64 años	5	0	0	0	0	0	0	5	0	0
	Prácticas	1.109	0	0	0	2	4	711	392	0	0
	Formación	152	0	0	0	0	0	8	144	0	0
	Otros contratos	119	1	0	0	0	0	28	80	10	0
	<i>Subtotal temporal</i>	<i>102.750</i>	<i>24.419</i>	<i>7.887</i>	<i>7.590</i>	<i>5.391</i>	<i>9.587</i>	<i>7.077</i>	<i>2.607</i>	<i>38.192</i>	<i>0</i>
Conversión en indefinido	4.951	0	0	0	0	0	0	0	0	4.951	
Total hombres	120.445	24.419	7.887	7.590	5.391	9.587	7.077	2.607	38.192	17.695	
Mujeres	Indefinido ordinario	9.728	0	0	0	0	0	0	0	0	9.728
	Indefinido fomento empleo	369	0	0	0	0	0	0	0	0	369
	Discapacitados	33	0	0	0	0	0	0	0	0	33
	Discapacitados en CEE	7	0	0	0	0	0	0	0	0	7
	<i>Subtotal indefinidos</i>	<i>10.137</i>	<i>0</i>	<i>0</i>	<i>0</i>	<i>0</i>	<i>0</i>	<i>0</i>	<i>0</i>	<i>0</i>	<i>10.137</i>
	Obra o servicio	33.317	6.067	1.543	1.505	738	397	495	529	22.043	0
	Event. circuns. producción	41.028	11.916	4.823	5.645	4.863	7.763	5.384	597	37	0
	Interinidad	11.348	563	983	1.460	769	991	462	81	6.039	0
	Temporal discapacitados	125	0	1	1	1	2	6	114	0	0
	Temporal discapacitados en CEE	0	0	0	0	0	0	0	0	0	0
	Jubilación parcial	132	2	0	0	0	0	0	106	24	0
	Relevo	103	0	0	0	0	0	0	103	0	0
	Jubilación 64 años	4	0	0	0	0	0	0	4	0	0
	Prácticas	981	0	1	1	2	0	640	337	0	0
	Formación	171	0	0	0	1	0	7	163	0	0
	Otros contratos	100	0	0	0	0	0	16	73	11	0
	<i>Subtotal temporal</i>	<i>87.309</i>	<i>18.548</i>	<i>7.351</i>	<i>8.612</i>	<i>6.374</i>	<i>9.153</i>	<i>7.010</i>	<i>2.107</i>	<i>28.154</i>	<i>0</i>
Conversión en indefinido	3.986	0	0	0	0	0	0	0	0	3.986	
Total mujeres	101.432	18.548	7.351	8.612	6.374	9.153	7.010	2.107	28.154	14.123	

Tabla 5.- CONTRATACION SEGÚN GRUPOS DE EDAD POR SEXO Y MODALIDAD

CONTRATACIONES		Total	16 - 19	20 - 24	25 - 29	30 - 34	35 - 39	40 - 44	45 - 49	50 - 54	55 - 59	>=60
Ambos sexos	Indefinido ordinario	21.927	690	2.783	4.001	3.664	3.278	2.836	2.009	1.400	847	419
	Indefinido fomento empleo	832	46	188	212	16	0	2	145	130	67	26
	Discapacitados	101	4	7	8	9	10	18	14	18	11	2
	Discapacitados en CEE	21	1	4	2	4	3	2	4	1	0	0
	<i>Subtotal indefinidos</i>	<i>22.881</i>	<i>741</i>	<i>2.982</i>	<i>4.223</i>	<i>3.693</i>	<i>3.291</i>	<i>2.858</i>	<i>2.172</i>	<i>1.549</i>	<i>925</i>	<i>447</i>
	Obra o servicio	80.268	4.183	15.898	13.381	10.360	9.618	8.931	7.404	5.626	3.270	1.597
	Event. circuns. producción	88.003	4.862	19.132	15.321	11.264	10.805	9.787	7.717	5.274	2.859	982
	Interinidad	18.293	444	2.816	2.916	2.122	2.348	2.062	2.159	1.838	1.177	411
	Temporal discapacitados	303	4	28	35	25	40	46	49	35	31	10
	Temporal discapacitados en CEE	1	0	0	0	0	0	0	0	0	0	1
	Jubilación parcial	376	0	0	0	0	1	1	3	0	2	369
	Relevo	174	0	9	20	35	24	31	15	19	18	3
	Jubilación 64 años	9	0	1	0	1	1	0	0	2	1	3
	Prácticas	2.090	95	1.013	792	116	38	16	6	6	4	4
	Formación	323	51	144	86	4	9	4	10	6	2	7
	Otros contratos	219	19	68	71	20	13	8	5	7	3	5
	<i>Subtotal temporal</i>	<i>190.059</i>	<i>9.658</i>	<i>39.109</i>	<i>32.622</i>	<i>23.947</i>	<i>22.897</i>	<i>20.886</i>	<i>17.368</i>	<i>12.813</i>	<i>7.367</i>	<i>3.392</i>
	Conversión en indefinido	8.937	109	1.159	2.041	1.582	1.323	1.091	776	512	269	75
	Total ambos sexos	221.877	10.508	43.250	38.886	29.222	27.511	24.835	20.316	14.874	8.561	3.914
Hombres	Indefinido ordinario	12.199	373	1.568	2.251	2.080	1.905	1.612	1.076	767	421	146
	Indefinido fomento empleo	463	25	108	113	7	0	1	73	77	43	16
	Discapacitados	68	2	6	5	4	9	14	11	9	7	1
	Discapacitados en CEE	14	1	3	2	3	2	2	0	1	0	0
	<i>Subtotal indefinidos</i>	<i>12.744</i>	<i>401</i>	<i>1.685</i>	<i>2.371</i>	<i>2.094</i>	<i>1.916</i>	<i>1.629</i>	<i>1.160</i>	<i>854</i>	<i>471</i>	<i>163</i>
	Obra o servicio	46.951	2.385	7.763	6.896	6.135	6.010	5.933	4.897	3.710	2.190	1.032
	Event. circuns. producción	46.975	2.605	9.867	8.153	6.146	5.930	5.293	3.989	2.857	1.589	546
	Interinidad	6.945	248	1.151	1.114	783	887	760	755	639	448	160
	Temporal discapacitados	178	4	13	20	18	20	33	23	24	20	3
	Temporal discapacitados en CEE	1	0	0	0	0	0	0	0	0	0	1
	Jubilación parcial	244	0	0	0	0	0	0	2	0	1	241
	Relevo	71	0	5	6	16	9	13	5	6	9	2
	Jubilación 64 años	5	0	0	0	1	0	0	0	1	1	2
	Prácticas	1.109	59	545	398	63	23	9	4	4	1	3
	Formación	152	26	59	44	3	3	2	3	5	1	6
	Otros contratos	119	16	27	39	12	7	4	3	6	1	4
	<i>Subtotal temporal</i>	<i>102.750</i>	<i>5.343</i>	<i>19.430</i>	<i>16.670</i>	<i>13.177</i>	<i>12.889</i>	<i>12.047</i>	<i>9.681</i>	<i>7.252</i>	<i>4.261</i>	<i>2.000</i>
	Conversión en indefinido	4.951	66	596	1.045	840	763	617	479	314	179	52
	Total hombres	120.445	5.810	21.711	20.086	16.111	15.568	14.293	11.320	8.420	4.911	2.215
Mujeres	Indefinido ordinario	9.728	317	1.215	1.750	1.584	1.373	1.224	933	633	426	273
	Indefinido fomento empleo	369	21	80	99	9	0	1	72	53	24	10
	Discapacitados	33	2	1	3	5	1	4	3	9	4	1
	Discapacitados en CEE	7	0	1	0	1	1	0	4	0	0	0
	<i>Subtotal indefinidos</i>	<i>10.137</i>	<i>340</i>	<i>1.297</i>	<i>1.852</i>	<i>1.599</i>	<i>1.375</i>	<i>1.229</i>	<i>1.012</i>	<i>695</i>	<i>454</i>	<i>284</i>
	Obra o servicio	33.317	1.798	8.135	6.485	4.225	3.608	2.998	2.507	1.916	1.080	565
	Event. circuns. producción	41.028	2.257	9.265	7.168	5.118	4.875	4.494	3.728	2.417	1.270	436
	Interinidad	11.348	196	1.665	1.802	1.339	1.461	1.302	1.404	1.199	729	251
	Temporal discapacitados	125	0	15	15	7	20	13	26	11	11	7
	Temporal discapacitados en CEE	0	0	0	0	0	0	0	0	0	0	0
	Jubilación parcial	132	0	0	0	0	1	1	1	0	1	128
	Relevo	103	0	4	14	19	15	18	10	13	9	1
	Jubilación 64 años	4	0	1	0	0	1	0	0	1	0	1
	Prácticas	981	36	468	394	53	15	7	2	2	3	1
	Formación	171	25	85	42	1	6	2	7	1	1	1
	Otros contratos	100	3	41	32	8	6	4	2	1	2	1
	<i>Subtotal temporal</i>	<i>87.309</i>	<i>4.315</i>	<i>19.679</i>	<i>15.952</i>	<i>10.770</i>	<i>10.008</i>	<i>8.839</i>	<i>7.687</i>	<i>5.561</i>	<i>3.106</i>	<i>1.392</i>
	Conversión en indefinido	3.986	43	563	996	742	560	474	297	198	90	23
	Total mujeres	101.432	4.698	21.539	18.800	13.111	11.943	10.542	8.996	6.454	3.650	1.699

Tabla 6.- CONTRATACION SEGÚN NIVEL FORMATIVO POR SEXO Y MODALIDAD

CONTRATACIONES		Total	NF1	NF2	NF3	NF4	NF5	NF6	NF7	NF8	NF9	NF10
Ambos sexos	Indefinido ordinario	21.927	644	4.150	558	22	3.748	1.708	4.198	4.389	1.438	1.072
	Indefinido fomento empleo	832	15	178	8	2	160	67	224	120	58	0
	Discapacitados	101	8	31	4	0	19	8	13	16	2	0
	Discapacitados en CEE	21	0	5	0	0	8	1	4	2	1	0
	Subtotal indefinidos	22.881	667	4.364	570	24	3.935	1.784	4.439	4.527	1.499	1.072
	Obra o servicio	80.268	4.653	17.807	1.997	79	14.452	7.216	23.540	6.863	3.179	482
	Event. circuns. producción	88.003	3.322	15.817	4.391	64	18.951	9.128	27.191	6.031	3.108	0
	Interinidad	18.293	1.049	4.021	543	36	3.220	3.237	3.037	2.352	790	8
	Temporal discapacitados	303	4	89	17	0	100	21	57	11	4	0
	Temporal discapacitados en CEE	1	0	1	0	0	0	0	0	0	0	0
	Jubilación parcial	376	61	77	7	1	43	43	76	59	9	0
	Relevo	174	7	24	4	1	10	33	28	61	6	0
	Jubilación 64 años	9	0	2	0	0	2	2	2	1	0	0
	Prácticas	2.090	3	9	0	19	10	849	22	389	789	0
	Formación	323	5	70	30	0	134	18	52	5	9	0
Otros contratos	219	19	30	7	0	15	3	18	123	4	0	
Subtotal temporal	190.059	9.123	37.947	6.996	200	36.937	20.550	54.023	15.895	7.898	490	
Conversión en indefinido	8.937	323	1.732	177	9	1.685	1.175	1.942	1.403	491	0	
Total ambos sexos	221.877	10.113	44.043	7.743	233	42.557	23.509	60.404	21.825	9.888	1.562	
Hombres	Indefinido ordinario	12.199	365	2.449	230	9	2.214	1.068	2.440	2.513	817	94
	Indefinido fomento empleo	463	13	103	7	1	96	29	136	57	21	0
	Discapacitados	68	5	21	2	0	13	5	10	11	1	0
	Discapacitados en CEE	14	0	4	0	0	5	1	2	2	0	0
	Subtotal indefinidos	12.744	383	2.577	239	10	2.328	1.103	2.588	2.583	839	94
	Obra o servicio	46.951	3.084	12.301	1.236	42	9.084	4.321	12.259	3.257	1.342	25
	Event. circuns. producción	46.975	1.833	8.721	3.094	31	10.908	4.672	14.023	2.301	1.392	0
	Interinidad	6.945	473	1.814	338	16	1.271	894	1.272	614	253	0
	Temporal discapacitados	178	4	50	12	0	64	11	32	4	1	0
	Temporal discapacitados en CEE	1	0	1	0	0	0	0	0	0	0	0
	Jubilación parcial	244	43	49	2	0	37	24	46	38	5	0
	Relevo	71	1	15	0	0	5	10	15	22	3	0
	Jubilación 64 años	5	0	0	0	0	2	2	1	0	0	0
	Prácticas	1.109	0	3	0	8	4	518	9	185	382	0
	Formación	152	2	34	21	0	55	7	29	2	2	0
Otros contratos	119	18	21	5	0	15	2	9	48	1	0	
Subtotal temporal	102.750	5.458	23.009	4.708	97	21.445	10.461	27.695	6.471	3.381	25	
Conversión en indefinido	4.951	194	1.066	118	5	1.049	656	1.058	587	218	0	
Total hombres	120.445	6.035	26.652	5.065	112	24.822	12.220	31.341	9.641	4.438	119	
Mujeres	Indefinido ordinario	9.728	279	1.701	328	13	1.534	640	1.758	1.876	621	978
	Indefinido fomento empleo	369	2	75	1	1	64	38	88	63	37	0
	Discapacitados	33	3	10	2	0	6	3	3	5	1	0
	Discapacitados en CEE	7	0	1	0	0	3	0	2	0	1	0
	Subtotal indefinidos	10.137	284	1.787	331	14	1.607	681	1.851	1.944	660	978
	Obra o servicio	33.317	1.569	5.506	761	37	5.368	2.895	11.281	3.606	1.837	457
	Event. circuns. producción	41.028	1.489	7.096	1.297	33	8.043	4.456	13.168	3.730	1.716	0
	Interinidad	11.348	576	2.207	205	20	1.949	2.343	1.765	1.738	537	8
	Temporal discapacitados	125	0	39	5	0	36	10	25	7	3	0
	Temporal discapacitados en CEE	0	0	0	0	0	0	0	0	0	0	0
	Jubilación parcial	132	18	28	5	1	6	19	30	21	4	0
	Relevo	103	6	9	4	1	5	23	13	39	3	0
	Jubilación 64 años	4	0	2	0	0	0	0	1	1	0	0
	Prácticas	981	3	6	0	11	6	331	13	204	407	0
	Formación	171	3	36	9	0	79	11	23	3	7	0
Otros contratos	100	1	9	2	0	0	1	9	75	3	0	
Subtotal temporal	87.309	3.665	14.938	2.288	103	15.492	10.089	26.328	9.424	4.517	465	
Conversión en indefinido	3.986	129	666	59	4	636	519	884	816	273	0	
Total mujeres	101.432	4.078	17.391	2.678	121	17.735	11.289	29.063	12.184	5.450	1.443	

NF 1 Sin estudios
 NF 2 E.Primarios o equiv
 NF 3 Certificado Escolaridad
 NF 4 F.P.I o equiv.
 NF 5 Graduado esc. o equiv.

NF 6 F.P.II o equiv.
 NF 7 ESO/Bachiller o equivalente
 NF 8 Tit. Universitaria G.M.
 NF 9 Tit. Universitaria G.S.
 NF10 Desconocido

Tabla 7.- CONTRATACION REGISTRADA POR COMUNIDADES AUTONOMAS

JULIO 2017	DATOS ABSOLUTOS MES	CONTRATACIONES				
		Indefinidos			Temporales	
		Absoluto	% Total CCAA	% Total Nacional	Absoluto	% total
Andalucía	376.370	15.231	4,05%	10,02%	361.139	95,95%
Aragón	58.571	4.137	7,06%	2,72%	54.434	92,94%
Asturias	34.690	2.135	6,15%	1,40%	32.555	93,85%
Baleares	55.792	8.113	14,54%	5,34%	47.679	85,46%
Canarias	78.122	8.246	10,56%	5,43%	69.876	89,44%
Cantabria	26.580	1.384	5,21%	0,91%	25.196	94,79%
Castilla la Mancha	89.196	4.355	4,88%	2,87%	84.841	95,12%
Castilla - León	92.991	6.404	6,89%	4,21%	86.587	93,11%
Cataluña	315.227	34.255	10,87%	22,54%	280.972	89,13%
Comunidad Valenciana	186.253	13.986	7,51%	9,20%	172.267	92,49%
Extremadura	61.627	1.973	3,20%	1,30%	59.654	96,80%
Galicia	107.578	6.641	6,17%	4,37%	100.937	93,83%
Madrid	221.877	31.818	14,34%	20,93%	190.059	85,66%
Murcia	92.710	5.201	5,61%	3,42%	87.509	94,39%
Navarra	32.295	1.379	4,27%	0,91%	30.916	95,73%
País Vasco	81.149	5.567	6,86%	3,66%	75.582	93,14%
Rioja, La	13.332	864	6,48%	0,57%	12.468	93,52%
Ceuta	1.496	130	8,69%	0,09%	1.366	91,31%
Melilla	1.878	86	4,58%	0,06%	1.792	95,42%
Extranjero	905	93	10,28%	0,06%	812	89,72%
TOTAL NACIONAL	1.928.639	151.998	7,88%	100,00%	1.776.641	92,01%

Tabla 8.- CONTRATACION EXTRANJEROS SEGÚN NACIONALIDAD

CONTRATACIONES	GRUPOS DE EDAD						SECTORES				
	Total	<25	25-29	30-44	45-54	>=55	Agricult. y Pesca	Industria	Construcc.	Servicios	
Ambos sexos	Espacio Económico Europeo	11.933	2.096	1.938	5.361	2.030	508	86	627	1.958	9.262
	Resto Europa	2.225	445	318	945	370	147	0	95	361	1.769
	Africa oriental	51	10	14	23	4	0	0	2	4	45
	Africa central	439	98	85	198	49	9	0	28	13	398
	Africa septentrional	3.333	588	444	1.716	494	91	84	226	720	2.303
	Africa meridional	9	2	3	4	0	0	0	0	0	9
	Africa occidental	1.861	124	150	1.202	340	45	19	209	308	1.325
	Caribe	2.657	539	396	1.254	350	118	3	57	271	2.326
	América central	1.232	136	221	677	158	40	1	23	46	1.162
	América del norte	140	20	40	47	24	9	0	2	1	137
	América del sur	12.658	2.011	2.055	6.004	1.902	686	25	453	1.369	10.811
	Asia occidental	198	31	33	90	26	18	0	6	22	170
	Asia oriental	1.770	483	288	591	351	57	1	87	84	1.598
	Asia central-meridional	610	82	114	321	72	21	0	16	31	563
	Asia sudoriental	557	64	58	306	100	29	0	2	1	554
	Oceanía	24	5	6	11	2	0	0	0	1	23
	Otros	36	2	3	21	4	6	0	1	1	34
	Total	39.733	6.736	6.166	18.771	6.276	1.784	219	1.834	5.191	32.489
Hombres	Espacio Económico Europeo	6.520	1.158	1.014	2.858	1.199	291	60	423	1.846	4.191
	Resto Europa	1.039	219	154	413	188	65	0	71	319	649
	Africa oriental	33	8	7	15	3	0	0	2	4	27
	Africa central	262	37	43	140	36	6	0	23	12	227
	Africa septentrional	2.580	400	327	1.374	402	77	82	209	705	1.584
	Africa meridional	6	0	2	4	0	0	0	0	0	6
	Africa occidental	1.431	82	103	897	306	43	19	178	304	930
	Caribe	1.446	265	222	659	230	70	3	50	267	1.126
	América central	395	58	62	219	47	9	1	16	40	338
	América del norte	51	3	9	22	11	6	0	1	1	49
	América del sur	6.506	1.126	1.054	3.052	958	316	20	350	1.301	4.835
	Asia occidental	111	22	23	45	14	7	0	5	21	85
	Asia oriental	1.066	261	154	373	236	42	0	43	78	945
	Asia central-meridional	542	67	104	289	61	21	0	16	28	498
	Asia sudoriental	240	32	27	121	47	13	0	2	0	238
	Oceanía	10	0	1	9	0	0	0	0	1	9
	Otros	22	0	1	13	4	4	0	1	1	20
	Total	22.260	3.738	3.307	10.503	3.742	970	185	1.390	4.928	15.757
Mujeres	Espacio Económico Europeo	5.413	938	924	2.503	831	217	26	204	112	5.071
	Resto Europa	1.186	226	164	532	182	82	0	24	42	1.120
	Africa oriental	18	2	7	8	1	0	0	0	0	18
	Africa central	177	61	42	58	13	3	0	5	1	171
	Africa septentrional	753	188	117	342	92	14	2	17	15	719
	Africa meridional	3	2	1	0	0	0	0	0	0	3
	Africa occidental	430	42	47	305	34	2	0	31	4	395
	Caribe	1.211	274	174	595	120	48	0	7	4	1.200
	América central	837	78	159	458	111	31	0	7	6	824
	América del norte	89	17	31	25	13	3	0	1	0	88
	América del sur	6.152	885	1.001	2.952	944	370	5	103	68	5.976
	Asia occidental	87	9	10	45	12	11	0	1	1	85
	Asia oriental	704	222	134	218	115	15	1	44	6	653
	Asia central-meridional	68	15	10	32	11	0	0	0	3	65
	Asia sudoriental	317	32	31	185	53	16	0	0	1	316
	Oceanía	14	5	5	2	2	0	0	0	0	14
	Otros	14	2	2	8	0	2	0	0	0	14
	Total	17.473	2.998	2.859	8.268	2.534	814	34	444	263	16.732

Tabla 9.- SERIES CONTRATOS SEGÚN MODALIDAD

CONTRATACIONES		Ambos sexos			Hombres			Mujeres		
		Total	Indefinidos	Temporales	Total	Indefinidos	Temporales	Total	Indefinidos	Temporales
2.012	Enero	120.193	17.145	103.048	63.862	9.917	53.945	103.048	7.228	49.703
	Febrero	119.478	16.606	102.872	64.284	9.381	54.903	102.872	7.225	47.969
	Marzo	126.128	21.003	105.125	68.130	11.910	56.220	105.125	9.093	48.905
	Abril	120.544	19.269	101.275	63.739	10.611	53.128	101.275	8.658	48.147
	Mayo	135.402	19.424	115.978	73.273	10.916	62.357	115.978	8.508	53.621
	Junio	148.465	18.711	129.754	80.844	10.494	70.350	129.754	8.217	59.404
	Julio	156.607	18.800	137.807	83.078	10.583	72.495	137.807	8.217	65.312
	Agosto	101.146	12.556	88.590	55.879	7.212	48.667	88.590	5.344	39.923
	Septiembre	140.093	21.279	118.814	70.630	10.817	59.813	118.814	10.462	59.001
	Octubre	169.851	30.044	139.807	82.334	12.341	69.993	139.807	17.703	69.814
	Noviembre	135.969	22.571	113.398	69.648	10.022	59.626	113.398	12.549	53.772
	Diciembre	119.218	17.819	101.399	59.721	8.108	51.613	101.399	9.711	49.786
2.013	Enero	124.277	21.959	102.318	64.218	10.797	53.421	102.318	11.162	48.897
	Febrero	117.609	21.044	96.565	61.319	9.991	51.328	96.565	11.053	45.237
	Marzo	115.847	21.769	94.078	60.107	10.171	49.936	94.078	11.598	44.142
	Abril	131.866	22.016	109.850	68.799	10.710	58.089	109.850	11.306	51.761
	Mayo	136.288	19.828	116.460	72.947	9.850	63.097	116.460	9.978	53.363
	Junio	146.183	19.112	127.071	78.858	9.692	69.166	127.071	9.420	57.905
	Julio	167.357	20.585	146.772	88.850	10.395	78.455	146.772	10.190	68.317
	Agosto	102.071	13.356	88.715	55.870	7.012	48.858	88.715	6.344	39.857
	Septiembre	158.465	24.977	133.488	79.066	11.547	67.519	133.488	13.430	65.969
	Octubre	181.356	27.043	154.313	91.977	12.663	79.314	154.313	14.380	74.999
	Noviembre	145.163	21.746	123.417	74.566	10.427	64.139	123.417	11.319	59.278
	Diciembre	144.570	24.527	120.043	75.247	12.706	62.541	120.043	11.821	57.502
2.014	Enero	137.223	21.941	115.282	72.127	11.094	61.033	115.282	10.847	54.249
	Febrero	128.614	22.649	105.965	67.397	10.938	56.459	105.965	11.711	49.506
	Marzo	139.372	25.047	114.325	73.281	12.357	60.924	114.325	12.690	53.401
	Abril	140.981	25.143	115.838	73.637	12.947	60.690	115.838	12.196	55.148
	Mayo	153.426	23.198	130.228	82.206	12.097	70.109	130.228	11.101	60.119
	Junio	173.496	23.271	150.225	94.276	12.194	82.082	150.225	11.077	68.143
	Julio	185.963	24.257	161.706	99.612	12.955	86.657	161.706	11.302	75.049
	Agosto	113.918	14.963	98.955	63.142	8.101	55.041	98.955	6.862	43.914
	Septiembre	189.196	31.985	157.211	95.976	15.357	80.619	157.211	16.628	76.592
	Octubre	203.000	36.575	166.425	104.217	17.916	86.301	166.425	18.659	80.124
	Noviembre	160.374	26.604	133.770	83.233	12.972	70.261	133.770	13.632	63.509
	Diciembre	161.492	22.196	139.296	83.977	11.332	72.645	139.296	10.864	66.651
2.015	Enero	137.223	21.941	115.282	72.127	11.094	61.033	115.282	10.847	54.249
	Febrero	128.614	22.649	105.965	67.397	10.938	56.459	105.965	11.711	49.506
	Marzo	139.372	25.047	114.325	73.281	12.357	60.924	114.325	12.690	53.401
	Abril	140.981	25.143	115.838	73.637	12.947	60.690	115.838	12.196	55.148
	Mayo	153.426	23.198	130.228	82.206	12.097	70.109	130.228	11.101	60.119
	Junio	173.496	23.271	150.225	94.276	12.194	82.082	150.225	11.077	68.143
	Julio	185.963	24.257	161.706	99.612	12.955	86.657	161.706	11.302	75.049
	Agosto	113.918	14.963	98.955	63.142	8.101	55.041	98.955	6.862	43.914
	Septiembre	189.196	31.985	157.211	95.976	15.357	80.619	157.211	16.628	76.592
	Octubre	203.000	36.575	166.425	104.217	17.916	86.301	166.425	18.659	80.124
	Noviembre	160.374	26.604	133.770	83.233	12.972	70.261	133.770	13.632	63.509
	Diciembre	161.492	22.196	139.296	83.977	11.332	72.645	139.296	10.864	66.651
2.016	Enero	160.111	28.569	131.542	85.144	15.322	69.822	131.542	13.247	61.720
	Febrero	174.083	32.245	141.838	92.506	16.603	75.903	141.838	15.642	65.935
	Marzo	179.865	31.999	147.866	94.849	16.654	78.195	147.866	15.345	69.671
	Abril	183.090	32.260	150.830	97.135	16.822	80.313	150.830	15.438	70.517
	Mayo	198.405	30.644	167.761	107.089	16.146	90.943	167.761	14.498	76.818
	Junio	227.709	33.291	194.418	124.156	18.116	106.040	194.418	15.175	88.378
	Julio	205.625	29.463	176.162	109.999	15.246	94.753	176.162	14.217	81.409
	Agosto	150.303	21.392	128.911	83.660	11.793	71.867	128.911	9.599	57.044
	Septiembre	230.792	39.409	191.383	117.118	19.368	97.750	191.383	20.041	93.633
	Octubre	225.775	38.638	187.137	115.278	18.646	96.632	187.137	19.992	90.505
	Noviembre	218.061	35.536	182.525	114.704	17.998	96.706	182.525	17.538	85.819
	Diciembre	196.802	28.139	168.663	102.608	14.433	88.175	168.663	13.706	80.488
2.017	Enero	188.847	33.846	155.001	99.744	17.763	81.981	155.001	16.083	73.020
	Febrero	178.728	35.479	143.249	94.888	18.393	76.495	143.249	17.086	66.754
	Marzo	207.022	39.021	168.001	110.172	20.725	89.447	168.001	18.296	78.554
	Abril	183.388	32.551	150.837	97.026	17.252	79.774	150.837	15.299	71.063
	Mayo	218.694	34.105	184.589	118.757	18.588	100.169	184.589	15.517	84.420
	Junio	251.288	36.111	215.177	137.166	19.858	117.308	215.177	16.253	97.869
	Julio	221.877	31.818	190.059	120.445	17.695	102.750	190.059	14.123	87.309
	Agosto	0	0	0	0	0	0	0	0	0
	Septiembre	0	0	0	0	0	0	0	0	0
	Octubre	0	0	0	0	0	0	0	0	0
	Noviembre	0	0	0	0	0	0	0	0	0
	Diciembre	0	0	0	0	0	0	0	0	0

Boletín informativo de paro registrado y contratos de trabajo

Julio 2017

Boletín mensual de paro registrado y contratos de trabajo, que contiene series de datos desde SISPE 1996-2005 y el propio Boletín creado en 2006, hasta la actualidad. Más información actualizada en el portal web institucional www.madrid.org.

