

# Boletín informativo de paro registrado y contratos de trabajo

Agosto 2017

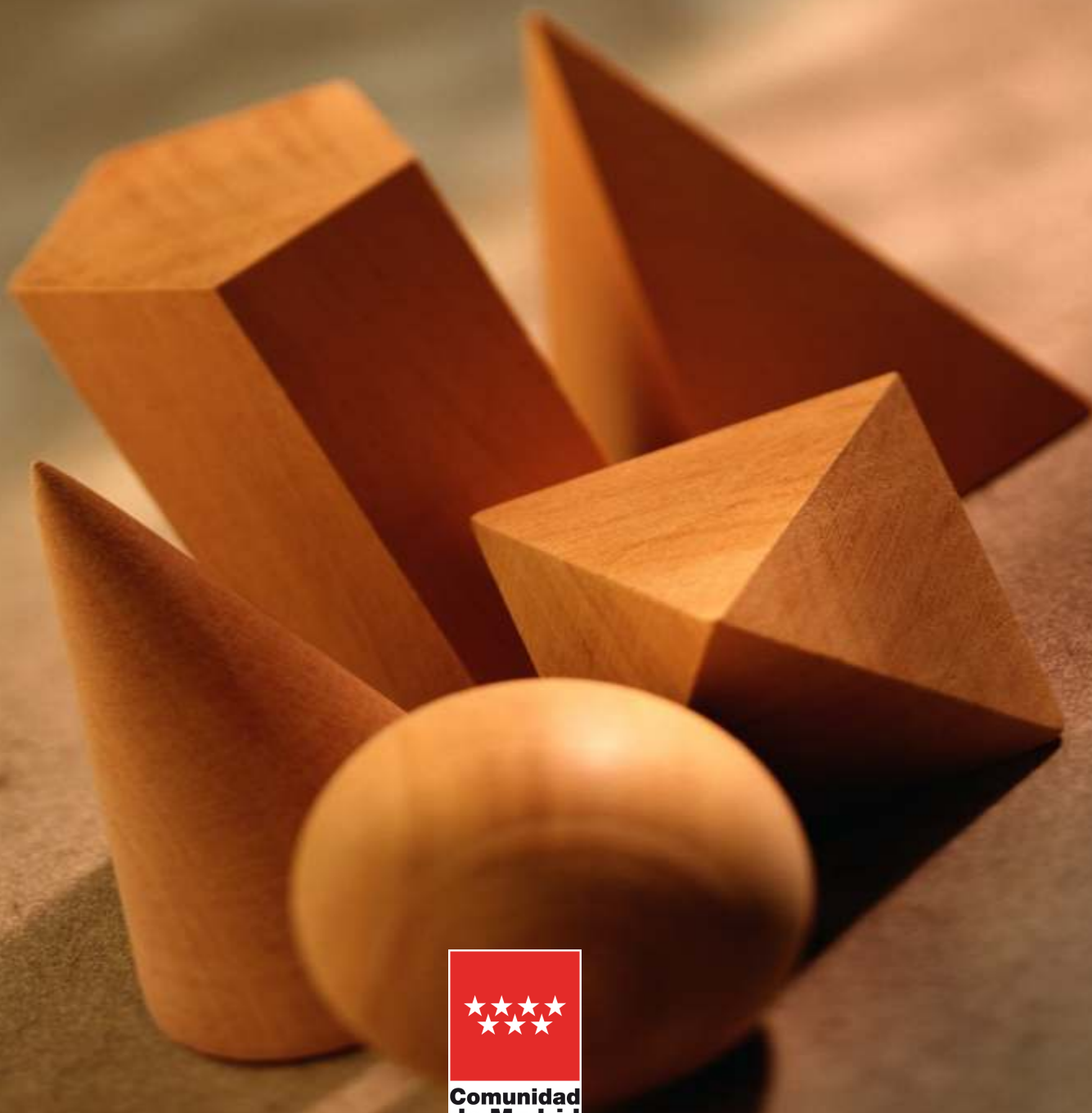

## **CONSEJERÍA DE ECONOMÍA, EMPLEO Y HACIENDA**

### **Consejera de Economía, Empleo y Hacienda**

Excma. Sra. Dña. Engracia Hidalgo Tena

### **Viceconsejero de Hacienda y Empleo**

Ilmo. Sr. D. Miguel Ángel García Martín

### **Director General del Servicio Público de Empleo**

Ilmo. Sr. D. José María Díaz Zabala

### **Subdirectora General de Análisis, Planificación y Evaluación**

Teresa Fernández Huete

### **Jefe del Área de Análisis y Estrategia**

Antonio Hernando Sánchez

### **Equipo técnico editorial**

Manuela Porras Carrasco

Federico Leal Rodríguez

Pilar Jiménez Muñoz

© Comunidad de Madrid

Edita: Dirección General del Servicio Público de Empleo

de la Consejería de Economía, Empleo y Hacienda

Vía Lusitana, 21. 28025 Madrid.

Análisis.estrategia@madrid.org

**[www.madrid.org](http://www.madrid.org)**

Formato de edición: archivo electrónico

Edición: 09/2017

Editado en España - *Published in Spain*

## **BOLETÍN DE PARO REGISTRADO Y CONTRATACIONES**

**AGOSTO 2017**

---

# **Índice**

---

**Paro registrado**

**Contratos registrados**

**Tablas paro registrado**

**Tablas contratos registrados**

---

## NOTA METODOLÓGICA

---

En el presente boletín, de edición mensual, se realiza un análisis de los datos del Paro Registrado y Contrataciones efectuadas que provienen fundamentalmente del registro de los Servicios Públicos de Empleo, aportando además una visión sobre el mercado de trabajo.

Asimismo, se ha definido tanto el perfil de los desempleados como el de los contratados en sus distintas variables.

Respecto a las personas desempleadas y a las que han formalizado un contrato, al tratarse de una publicación periódica básicamente cuantitativa, se lleva a cabo un seguimiento general de su situación en la Comunidad de Madrid.

Se pretende dar una visión del Paro Registrado y determinar las principales características de los colectivos afectados a través del análisis de las principales variables, deteniéndose en algunos aspectos de especial importancia para la economía y el empleo en nuestra región: evolución histórica del paro en los cuatro grandes sectores económicos, distribución del paro registrado por niveles formativos, edades, ocupaciones y comunidades autónomas. Los datos que se ofrecen se acompañan de tablas y gráficos que las ilustran.

Las variables utilizadas para determinar las características del Paro Registrado han sido las siguientes: sexo, grupos de edad, nivel académico, grupos de ocupación conforme a la nueva Clasificación Nacional de Ocupaciones, actividad económica, y tiempo de permanencia en el desempleo.

En cuanto a las contrataciones, los objetivos son caracterizar y conocer los contratos que el mercado de trabajo genera mensualmente, facilitando información relevante sobre su comportamiento, reflejada en las diferentes variables que figuran en la Comunidad de Madrid: número de contratos, modalidades más utilizadas, distribución por sexo y edad, sectores productivos, ocupaciones más contratadas, estabilidad y temporalidad en el empleo.

---

### **Publicaciones del Área de Análisis y Estrategia**

---

**Mercado de Trabajo en las localidades madrileñas (Publicación periódica)**

**Principales Indicadores del Mercado de Trabajo (Publicación periódica)**

**Boletín Afiliación a la Seguridad Social (Publicación periódica)**

**Boletín Informativo Paro Registrado y Contratos (Publicación periódica)**

**Informe Paro Registrado por Localidades (Publicación periódica)**

**Boletín de Trabajadores Extranjeros (Publicación periódica)**

**Informe de paro registrado y contratos de trabajo. Incorpora datos nacionales (Publicación periódica)**

**Informes sobre Mercado de Trabajo en la Comunidad de Madrid. Encuesta de Población Activa (Publicación periódica)**

**Discapacidad y Empleo en la Comunidad de Madrid**

**Boletín Informativo personas con discapacidad. Paro y Contratos (Publicación periódica)**

**La inserción laboral de los titulados universitarios (Publicación periódica)**

---

## Paro registrado

### 1. Claves del mes

Al finalizar AGOSTO de 2017 la Comunidad de Madrid registra un total de 383.307 desempleados; 160.341 hombres y 222.966 mujeres. El desempleo, a diferencia que en el pasado mes aumenta tanto entre la población masculina como femenina. Hay 1.285 hombres parados más y 2.580 mujeres desempleadas más en relación al mes de julio. El conjunto supone un ascenso general del paro del 1,02% que representa 3.865 personas desempleadas más respecto al mes anterior.

**Variación mensual.** Este mes de agosto el desempleo sube en Madrid; Destaca el incremento del paro en el sector Servicios con 4.203 parados más (1,43% de ascenso). En las actividades administrativas y servicios auxiliares con un 0,95% de aumento y 547 personas paradas más que en el mes anterior. Pero donde se produce un mayor ascenso es en las actividades vinculadas a la Educación con un 9,61% que representa un incremento del paro de 1.483 personas. Por otra parte desciende ligeramente el desempleo en el sector de la Construcción con un 0,63% de reducción que representan 211 personas paradas menos que en julio en ambos sexos, especialmente entre los hombres.

**Variaciones del paro en las Comunidades Autónomas.** En España, conforme al porcentaje de la media nacional, el paro asciende de manera generalizada un 1,39%; en la Comunidad de Madrid se produce un incremento del 1,02%. El descenso intermensual más importante, al igual que durante el mes anterior, se ha generado en Cantabria con un 2,29% de reducción. Por el contrario, los ascensos intermensuales del desempleo más relevantes han sido los de Murcia y Baleares, con un incremento del 3,57% y del 3,06% respectivamente.

**Entre los principales sectores el paro en este mes de agosto** desciende en la *Agricultura* con un decremento del 3,88%. En la *Construcción* disminuye un 0,63%. En cuanto a la *Industria* el paro aumenta; un 1,02%, especialmente dentro de las actividades manufactureras. Y respecto al diversificado sector de los *Servicios*, como ya se ha mencionado, se genera un ascenso del 1,43% que supone en cifras absolutas un total de 4.203 personas paradas más respecto al mes anterior, de las cuales 2.727 corresponden al desempleo femenino.

**Por niveles formativos el ascenso del paro se concentra entre la población con estudios superiores, es decir licenciados o equivalentes.** Se trata, de un incremento mensual del 11,26% en el caso de los postgraduados equivalente a 859 personas y entre licenciados a 810 desempleados más que en julio. Por otra parte, el descenso más relevante del paro se genera entre quienes poseen estudios primarios incompletos con un 2,71% de reducción que equivale a 660 personas desempleadas menos que en julio.

**En cuanto a los tramos de permanencia en el desempleo,** destacan el ascenso del paro dentro de la población que permanece en esa situación por un periodo

igual o inferior a tres meses con un 2,78% de incremento que equivale a 3.200 personas así como quienes permanecieron en el paro por un periodo que transcurre entre seis y doce meses, cuyo porcentaje de ascenso es del 3,43% y equivale a 2.017 personas. Por otra parte, cabe señalar el decremento del desempleo entre quienes se encuentran en esta situación por un tiempo igual o superior a un año, es decir los denominados *Parados de Larga Duración* con un 0,66% de reducción, porcentaje que equivale a 1.055 parados menos en relación al mes anterior.

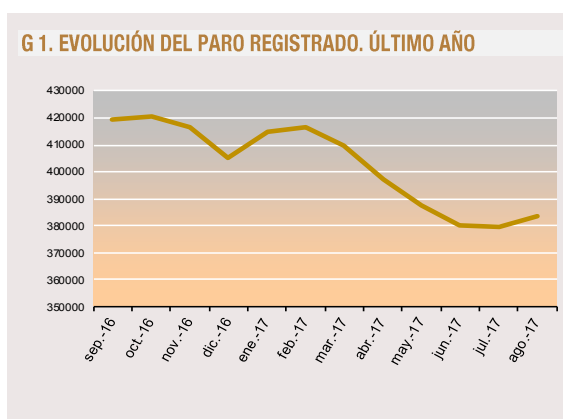

### 2. Evolución del paro registrado

Agosto 2017	Variación mensual		Variación anual	
	Absoluta	%	Absoluta	%
2013	1.505	0,28	16.644	3,16
2014	2.175	0,43	-35.752	-6,57
2015	4.035	0,89	-49.457	-9,73
2016	3.159	0,76	-19.351	-4,39
2017	3.865	1,02	-38.257	-9,08

Tal y como se observa en la Tabla 2, la variación anual del mes de agosto de 2017 es la segunda mejor de la serie tras la del año 2015. Sin embargo, la variación mensual es la segunda menos positiva del lustro tras la de 2014.

### 3. Evolución por sexo

Agosto 2017	Hombres								Mujeres			
	Variación mensual		Variación anual		Variación mensual		Variación anual		Variación mensual		Variación anual	
	Absoluta	%	Absoluta	%	Absoluta	%	Absoluta	%	Absoluta	%		
2013	-264	-0,10	5.879	2,31	1.769	0,63	10.765	3,95				
2014	-32	-0,01	-22.841	-8,77	2.207	0,82	-12.911	-5				
2015	810	0,40	-33.704	-14,18	3.225	1,28	-15.753	-5,82				
2016	142	0,08	-22.774	-11,16	3.017	1,27	-14.358	-5,64				
2017	1.285	0,81	-20.895	-11,53	2.580	1,17	-17.362	-7,22				

### Variación intermensual

Al finalizar el mes de agosto de 2017 el total de paro registrado asciende entre los hombres un 0,81%, porcentaje que equivale a 1.285 desempleados más.

En la población femenina se registra un ascenso del 1,17%, porcentaje que supone 2.580 desempleadas más respecto al anterior mes de julio.

### Variación interanual

Con relación al mismo periodo del año anterior, la evolución anual presenta un decremento del paro más visible en los hombres a partir de marzo de 2017, tendencia que se prolonga hasta aproximadamente la mitad del año, destacando el impacto positivo del decremento del desempleo durante los meses de abril y mayo y junio, cuando las contrataciones de las fiestas de semana santa y el turismo cultural cambian la tendencia negativa, es decir, parece corregirse la tendencia ascendente del paro que se inició hace un año con el paréntesis navideño de diciembre, tal y como se observa siguiendo la curva roja correspondiente a la población desempleada masculina.

Con respecto a la población femenina el comportamiento del paro es, en general, menos positivo que entre los hombres con oscilaciones más pronunciadas tal y como se aprecia observando la franja azul que representa la evolución del paro femenino. (Tabla 2 y Gráfico 2)

G 2. EVOLUCIÓN DEL PARO REGISTRADO POR SEXO. ÚLTIMO AÑO

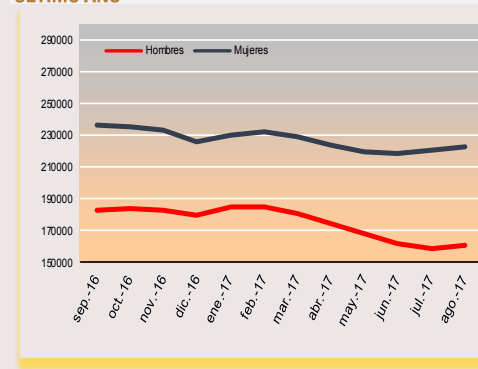

## 4. Edad

Agosto 2017	Tabla 3. COMUNIDAD DE MADRID											
	< 30 años				30 a 54				>55 años			
	Variación mensual		Variación anual		Variación mensual		Variación anual		Variación mensual		Variación anual	
	Absoluta	%	Absoluta	%	Absoluta	%	Absoluta	%	Absoluta	%	Absoluta	%
2013	-780	-0,85	-8.232	-9,05	1.768	0,49	15.676	4,32	517	0,58	9.200	10,18
2014	803	1,00	-9.509	-11,67	1.399	0,42	-30.327	-9,13	-27	-0,03	4.084	4,32
2015	1.340	1,92	-10.306	-14,48	2.569	0,88	-38.028	-12,93	126	0,14	-1.123	-1,20
2016	1.698	2,81	-3.131	-5,05	1.597	0,60	-14.571	-5,45	-136	-0,15	-1.649	-1,79
<b>2017</b>	<b>1.754</b>	<b>3,06</b>	<b>-3.007</b>	<b>-4,85</b>	<b>2.127</b>	<b>0,91</b>	<b>-32.731</b>	<b>-12,23</b>	<b>-16</b>	<b>-0,02</b>	<b>-2.519</b>	<b>-2,74</b>

### Variación intermensual.

En nuestra comunidad, como en el conjunto de España, el ascenso del paro perjudica sobre todo a los menores de 30. El segmento poblacional de los más jóvenes se ve afectado por un aumento del 3,06% de incremento y equivale a 1.754 desempleados más que en julio, de este modo se repite la tendencia de los últimos meses entre los más jóvenes. En el tramo intermedio que aglutina a la mayor parte de la población activa se produce un incremento mensual del paro del 0,91%, equivalente a 2.127 personas paradas más. En cuanto a los mayores de 55 años, con un 0,02% de descenso correspondiente a 16 desempleados menos, constituyen en este mes de agosto el grupo de población menos desfavorecido en las cifras oficiales del paro registrado, tal y como se observa en la tabla 3.

### Variación interanual.

Con respecto al mismo periodo del año anterior, la población más beneficiada por el descenso del paro en términos absolutos, es la de quienes tienen entre 30 y 54 años (al corresponder este tramo de edad con la población activa más numerosa) con un 12,23% de reducción y 32.731 parados menos que en agosto de 2016. En los otros dos grupos de edad analizados, la variación anual presenta valores divergentes. La reducción porcentual del paro registrado en el segmento poblacional de los menores de 30 es de un 4,85% de decremento y un total de 3.007 desempleados menos.

El grupo menos beneficiado, dentro de la variación interanual, como viene siendo tendencia durante este último periodo, es el correspondiente al tramo de edad más vulnerable y más cercano a la jubilación, es decir, el de los mayores de 55 años con un 2,74% de decremento, porcentaje equivalente a 2.519 personas desempleadas menos respecto al año anterior.

G3.EVOLUCIÓN DEL PARO REGISTRADO POR EDAD EN EL ÚLTIMO AÑO

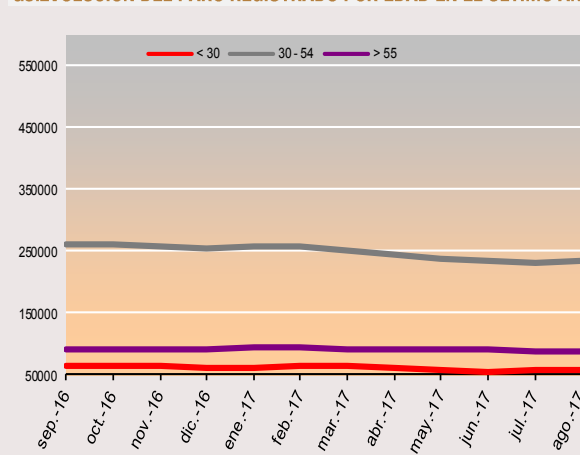

## 5. Actividad económica

Agosto 2017	Tabla 4. COMUNIDAD DE MADRID															
	INDUSTRIA				CONSTRUCCIÓN				SERVICIOS				SIN EMPLEO ANTERIOR			
	Variación mensual		Variación anual		Variación mensual		Variación anual		Variación mensual		Variación anual		Variación mensual		Variación anual	
	Absoluta	%	Absoluta	%	Absoluta	%	Absoluta	%	Absoluta	%	Absoluta	%	Absoluta	%	Absoluta	%
2013	198	0,45	53	0,12	-792	-1,15	-3.681	-5,12	2.724	0,68	19.570	5,07	-547	-2,34	463	2,07
2014	137	0,35	-4.468	-10,21	-1067	-1,83	-10.786	-15,83	3.323	0,88	-23.644	-5,83	-146	-0,57	2.800	12,28
2015	159	0,49	-6.926	-17,62	-376	-0,79	-10.151	-17,70	4.654	1,35	-32.109	-8,41	-338	-1,30	15	0,06
2016	12	0,04	-2.479	-8,12	-542	-1,34	-6.297	-13,60	4.288	1,33	-9.146	-2,72	-464	-1,95	-1.035	-4,25
2017	250	1,02	-3.206	-11,43	-211	-0,63	-6.672	-16,68	4.203	1,43	-28.528	-8,73	-247	-1,03	480	2,06

G.4. EVOLUCIÓN DEL PARO REGISTRADO. INDUSTRIA

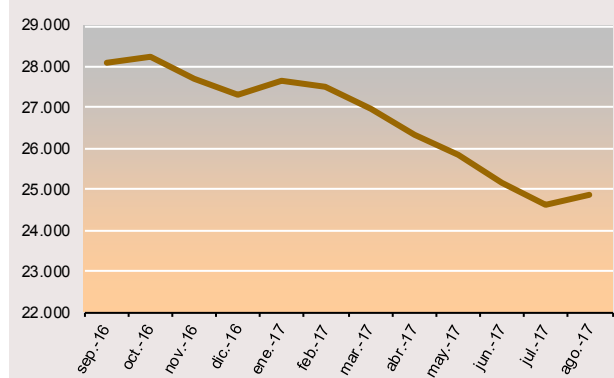

G.5. EVOLUCIÓN DEL PARO REGISTRADO. CONSTRUCCIÓN

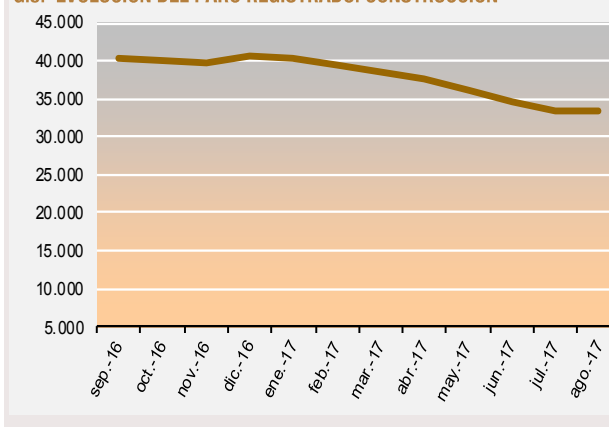

G.6. EVOLUCIÓN DEL PARO REGISTRADO. SERVICIOS

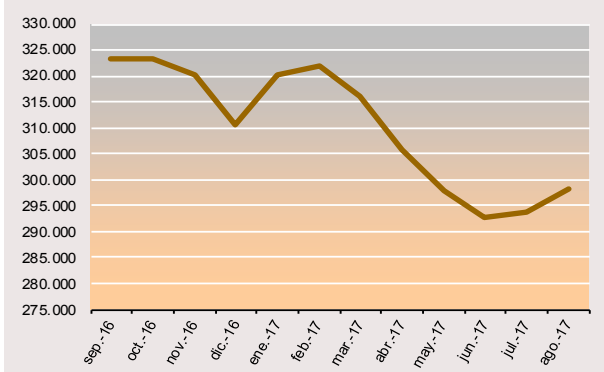

G.7. EVOLUCIÓN DEL PARO REGISTRADO. SIN EMPLEO ANTERIOR

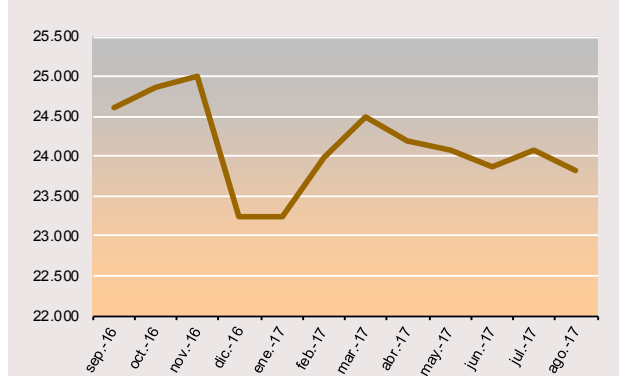

En el sector de la *Agricultura* se produce en agosto un descenso del 3,88%, equivalente a 130 personas desempleadas menos que en el pasado mes.

En la *Construcción* se produce un descenso, en este caso del 0,63% respecto al mes de julio de este año, porcentaje que equivale a 211 parados menos, de los cuales 208 son hombres. En cuanto a la *Industria* el paro sube un 1,02%, cifra equivalente a 250 desempleados más que en el mes anterior, de los cuales 171 son hombres.

Con respecto al diversificado sector de los *Servicios* se produce un incremento del 1,43% y equivale a un total de 4.203 desempleados más respecto al pasado mes anterior, de los cuales 2.727 son mujeres. A pesar de que Madrid ha aglutinado una serie de festividades vinculadas a las actividades culturales, turística y recreativa que generan a su vez contrataciones temporales, el impacto sobre el mercado laboral ha sido menor en este mes de agosto. Por ejemplo en el ramo de la hostelería, lejos de bajar el paro se incrementa un 1,38%, porcentaje que equivale a 479 desempleados más. A esto hay que añadir el impacto negativo del cese de las actividades escolares con el subsiguiente "parón" docente. Entre las mujeres el desempleo es mayor, de hecho, de los 1.483 educadores desempleados al finalizar agosto, 1.181 son mujeres y 302 hombres. Asimismo, asciende ligeramente el paro en las actividades sanitarias y de servicios sociales, con un incremento del 2,18% que equivale a un total de 324 parados más, de los cuales 252 son mujeres.

En cuanto a la variación anual se destacan los descensos del desempleo en el sector de la *Industria* con un 11,43 de decremento equivalente a 3.206 personas paradas menos que en agosto de 2016, de las cuales 1.877 son hombres y 1.329 son mujeres. También disminuye el paro en la *Construcción*, con un 16,68% de reducción interanual, porcentaje equivalente a 6.672 personas desempleadas menos, de las cuales 5.945 pertenecen a la población masculina. Asimismo, el paro registrado también descendió en la *Agricultura* un 9,32%, equivalente a 331 desempleados menos respecto al mismo periodo de 2016.

Con todo, el grueso más relevante en el decremento interanual del desempleo y en términos absolutos, es el del sector *Servicios* con un 8,73% de reducción, porcentaje que representa a 28.528 parados menos que en agosto del año anterior y significa que el paro ha descendido durante cuarenta y cinco periodos consecutivos (variaciones interanuales) en este sector.

## 6. Nivel formativo.

Los desempleados con un nivel de *Estudios Secundarios de Educación General* es el grupo más numeroso: 165.477 parados registrados al finalizar el mes de agosto de 2017, lo que representa el 43% del total de desempleados en la Comunidad de Madrid. En cuanto a los parados con *Estudios Primarios Completos*; 77.542, constituyen el segundo gran grupo con un 20% del total.

El descenso del paro intermensual beneficia exclusivamente a la población con *Sin Estudios* y con *Estudios Primarios* donde el decremento del desempleo, que afecta más a la población femenina, desciende un 3%, cifra que representa, sumados ambos grupos, a 873 desempleados menos que en el mes anterior, de los cuales 355 son hombres y 510 mujeres.

Con relación al año pasado, lo más destacable, tanto en términos absolutos como porcentuales es el descenso del paro entre quienes se circunscriben en el conjunto de la población con *Estudios Secundarios de Educación General* que representan una reducción del 10,87%, cifra equivalente a 20.172 personas desempleadas menos respecto al mes de agosto de 2016, de las cuales 11.082 son hombres y 9.090 mujeres. Por otra parte, cabe resaltar el descenso del paro interanual entre aquellos con *Estudios Superiores* (sobre todo del primer ciclo, graduados o equivalentes) donde el desempleo disminuye hasta un 20,83%, porcentaje equivalente a 3.957 personas paradas menos respecto al mismo periodo del año anterior de las cuales 2.779 son mujeres y 1.178 hombres.

G 8. DISTRIBUCIÓN DEL PARO REGISTRADO POR NIVEL FORMATIVO ALCANZADO

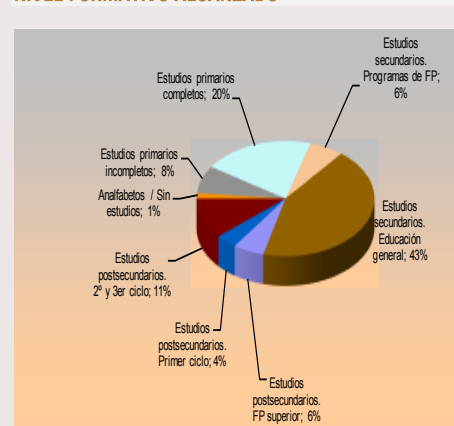

## 7. Ocupaciones

### Valores más destacados.

Por grandes grupos de ocupación, las que concentran un mayor número de demandas de empleo son las vinculadas a los *Trabajadores de los Servicios de Restauración...* que, con 86.542 demandas representan un 22,60% del total.

Le sigue el grupo de las denominadas *Ocupaciones Elementales* que con un total de 82.889 personas conforman el segundo gran grueso de parados que constituyen un 21,60%. A continuación los denominados *Empleados Administrativos y Contables* con 57.064 desempleados registrados y seguidamente los *Técnicos y Profesionales, Científicos e Intelectuales* con 57.868 demandas de empleo. Estos cuatro grupos representan más del 70% del total de las demandas de empleo (véase gráfico nº 9).

**Variación mensual.** Durante este mes el descenso del desempleo solo beneficia a las denominadas *Ocupaciones Elementales* con un decremento del 1,45% que equivale a 1.221 parados menos, de los cuales 1.048 son mujeres.

Por otra parte es relevante el aumento del desempleo entre los *Técnicos, Profesionales, Científicos...* que supone un 4,28% en el incremento de demandas de empleo especialmente entre la población femenina, ya que de las 2.185 personas en este grupo ocupacional 1.575 son mujeres y 610 hombres.

Asimismo, se destaca el acenso del paro que se produce entre los demandantes adscritos a las denominadas *Trabajadores de los Servicios de Restauración...* con un incremento del 1,44% que equivale a 1.228 desempleados menos, donde el porcentaje por sexos es; 381 hombres y 847 mujeres desempleadas más con relación al pasado mes de julio.

**Variación anual.** El paro se reduce en todos y cada uno de los grandes grupos profesionales incluidas las denominadas *Ocupaciones Elementales* y las *Ocupaciones Militares*. Se destacan como descensos más significativos las demandas vinculadas a los *Técnicos, Profesionales, Científicos...* con un 13,24% de reducción y 8.130 desempleados menos, de los cuales 5.491 son mujeres. También es el relevante el descenso entre los *Artesanos y trabajadores cualificados de las industrias...* con un 17,20% de decremento, equivalente a 8.498 demandas menos que en el mismo periodo del año anterior, esencialmente entre la población masculina. En el resto de los grupos ocupacionales cabe también resaltar la disminución de demandas de empleo entre los *Operadores e Instaladores...* con un 16,45% de reducción anual; porcentaje que corresponde a 3.040 demandantes de empleo menos que en el mismo periodo de 2016. Aún más destacables resultan los descensos del paro entre los *Trabajadores de los Servicios de Restauración...* y también entre las *Ocupaciones Elementales*, cuyos porcentajes de reducción en las correspondientes demandas de empleo con relación al mismo periodo de 2016 son del 5,48% y del 5,85% en cada caso y equivalen, respectivamente, a 5.013 y 5.141 parados menos que en el mes de agosto del pasado año.

G 9. DISTRIBUCIÓN DEL PARO REGISTRADO POR GRANDES GRUPOS DE OCUPACIÓN

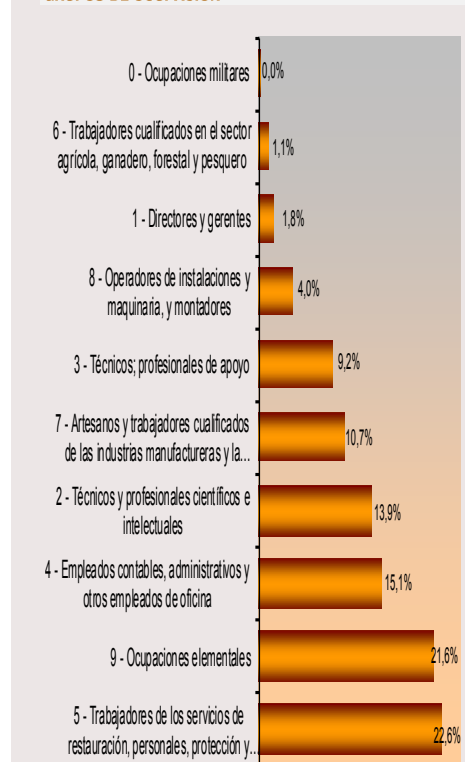



## 8. Tiempo de Permanencia en el desempleo.

**Variación mensual.** Destaca, en primer lugar, el ascenso del número de personas desempleadas durante un periodo que igual o inferior a tres meses, con un incremento del 2,78%, equivalente a 3.200 personas paradas más en relación al mes anterior. Asimismo, cabe señalar el descenso del paro en el tramo de permanencia que transcurre entre uno y dos años con un decremento del 0,90% equivalente a 510 desempleados menos. Asimismo, cabe destacar el incremento entre la población cuyo tramo de permanencia en el paro transcurre de seis a doce meses con un ascenso del 3,43%, porcentaje equivalente a 2.017 desempleados más que en el pasado mes de julio. Por otra parte, dentro del subtotal del *Paro de Larga Duración*, se produce una reducción del 0,66% que equivale a 1.055 desempleados registrados menos que en el mes anterior.

**Variación interanual.** El paro desciende en los seis primeros tramos de permanencia en el registro de desempleados: igual o inferior a tres meses con un 3,15% de reducción, porcentaje equivalente a 3.857 parados menos. También desciende el desempleo en el segmento temporal que va de tres a seis meses en esta situación social de riesgo, donde se produce un decremento del 7,08%, cifra que representa a 3.459 personas desempleadas menos que en agosto de 2016. Disminuyen, asimismo, los desempleados dentro del tiempo de permanencia en el paro comprendido entre seis y doce meses donde se produce otro descenso relevante: un 10,95% que equivale a 7.481 desempleados menos respecto al mismo periodo de 2016. Como dato significativo, destacar que descienden las cifras de quienes permanecían en el paro entre uno y dos años, con un decremento del 15,09%, porcentaje que corresponde a 9.943 desempleados menos que en agosto del pasado año. En cuanto al conjunto de los denominados *Parados de Larga Duración*, es decir, aquellos con permanencia igual o superior a un año en el desempleo, se aprecia una reducción notoria sobre todo dentro de la población masculina, con un descenso de 12.240 hombres desempleados y 11.220 mujeres desempleadas menos, cifras de decremento equivalentes a un 16,91% y un 10,23% respectivamente y en relación al mismo periodo del año anterior. Juntas suman una disminución del 12,89% equivalente a 23.460 personas paradas menos -entre las que permanecían desempleadas- durante un tiempo superior a un año y con respecto al mes de agosto de 2016.

**G 10. PORCENTAJE DE PARO REGISTRADO POR PERMANENCIA EN EL DESEMPEÑO**

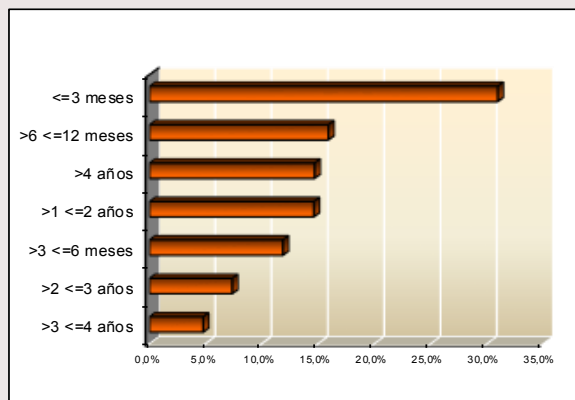

## 9. Comunidades autónomas

CC.AA	TOTAL AMBOS SEXOS	VARIACIONES			
		MES ANTERIOR		AÑO ANTERIOR	
		ABS.	REL.	ABS.	REL.
<b>ago-17</b>					
Andalucía	831.612	17.094	2,10	-71.057	-7,87
Aragón	68.011	800	1,19	-9.829	-12,63
Asturias	72.670	-173	-0,24	-6.994	-8,78
Baleares	40.351	1.197	3,06	-5.813	-12,59
Canarias	217.045	-850	-0,39	-13.140	-5,71
Cantabria	35.438	-831	-2,29	-3.736	-9,54
Castilla la Mancha	177.716	-307	-0,17	-16.147	-8,33
Castilla-León	155.814	682	0,44	-16.124	-9,38
Cataluña	397.385	10.072	2,60	-48.055	-10,79
Comun.Valenciana	398.087	8.850	2,27	-39.482	-9,02
Extremadura	107.221	1.340	1,27	-8.956	-7,71
Galicia	181.125	-746	-0,41	-11.920	-6,17
Madrid	<b>383.307</b>	<b>3.865</b>	<b>1,02</b>	<b>-38.257</b>	<b>-9,08</b>
Murcia	106.853	3.685	3,57	-10.792	-9,17
Navarra	35.951	-182	-0,50	-2.948	-7,58
País Vasco	133.210	2.338	1,79	-9.904	-6,92
Rioja, La	16.709	-332	-1,95	-1.668	-9,08
Ceuta	12.661	-16	-0,13	44	0,35
Melilla	11.158	-86	-0,76	-394	-3,41
<b>TOTAL NACIONAL</b>	<b>3.382.324</b>	<b>46.400</b>	<b>1,39</b>	<b>-315.172</b>	<b>-8,52</b>

### Variación mensual.

Durante este mes de agosto el desempleo desciende en 9 de las 17 Comunidades Autónomas, en cuanto a las ciudades autonómicas de y Melilla el paro baja. En cuanto a nuestra comunidad, el desempleo se sitúa en una posición algo más ventajosa que la media nacional en la variación mensual de. En términos porcentuales, las regiones más beneficiadas por la reducción del desempleo respecto al mes anterior son Cantabria y La Rioja. En términos absolutos la comunidad más favorecida la constituyen Las Islas Canarias. No obstante, agosto es un mes históricamente negativo para empleo a causa de la finalización de las contrataciones en el sector hostelero y turístico.

### Variación interanual.

Disminuye el paro en todas las comunidades autónomas con excepción de la ciudad de Ceuta. Madrid, con un 9,08% de descenso supera positivamente la media de decremento nacional que está en un 8,52% respecto al mismo periodo del año anterior.

El *ranking* varía si tenemos en cuenta el porcentaje relativo a la población o bien los valores absolutos. En el primer caso, Aragón, Baleares y Cataluña encabezan la lista del decremento anual del paro, situándose estas regiones muy positivamente por encima del porcentaje de reducción del conjunto nacional. Respecto a los resultados absolutos, Andalucía, Cataluña, La Comunidad Valenciana y Madrid, por este orden, concentran las mejores cifras en el descenso del paro con relación al mismo periodo del año anterior (agosto de 2016).

## DATOS MÁS RELEVANTES DEL PARO REGISTRADO – AGOSTO 2016

PARO REGISTRADO	MADRID						
	Mes actual			VARIACIÓN MENSUAL		VARIACIÓN ANUAL	
	Hombres	Mujeres	Total	Absoluta	%	Absoluta	%
<b>Paro registrado</b>	<b>160.341</b>	<b>222.966</b>	<b>383.307</b>	<b>3.865</b>	<b>1,02</b>	<b>-38.257</b>	<b>-9,08</b>
<b>Grupos de edad</b>							
< 30 años	27.132	31.880	59.012	1.754	3,06	-3.007	-4,85
30-54 años	93.529	141.298	234.827	2.127	0,91	-32.731	-12,23
> 55 años	39.680	49.788	89.468	-16	-0,02	-2.519	-2,74
<b>Nivel formativo alcanzado</b>							
Analfabetos / Sin est.	2.495	3.227	5.722	-213	-3,59	-581	-9,22
'Est. primarios incompletos'	14.224	15.578	29.802	-660	-2,17	-3.538	-10,61
'Est. primarios completos'	35.992	41.550	77.542	227	0,29	-929	-1,18
Est. Sec... FP	8.032	15.844	23.876	372	1,58	-2.353	-8,97
Est. Sec. Educ.general	71.616	93.861	165.477	874	0,53	-20.172	-10,87
Est. Postsec.FP superior	7.864	13.704	21.568	925	4,48	-1.906	-8,12
Est. Postsec. 1º ciclo	4.367	10.674	15.041	604	4,18	-3.957	-20,83
Est. Postsec. 2º y 3er ciclo'	15.563	28.124	43.687	1.720	4,10	-4.733	-9,77
Otros Est. Postsecundarios (*)	187	404	591	16	2,78	-89	-13,09
<b>Actividad económica</b>							
Agricultura	2.066	1.153	3.219	-130	-3,88	-331	-9,32
Industria	12.862	11.986	24.848	250	1,02	-3.206	-11,43
Construcción	27.832	5.495	33.327	-211	-0,63	-6.672	-16,68
Servicios	108.882	189.207	298.089	4.203	1,43	-28.528	-8,73
Sin empleo anterior	8.699	15.125	23.824	-247	-1,03	480	2,06
<b>Grandes grupos de ocupación</b>							
0. Ocupaciones milit.	53	17	70	2	2,94	-18	-20,45
1. Direct. Gerentes	4.667	2.256	6.923	49	0,71	-558	-7,46
2. Técnicos prof. Cient.	20.474	32.799	53.273	2.185	4,28	-8.130	-13,24
3. Téc. Prof. Apoyo	17.986	17.222	35.208	815	2,37	-3.590	-9,25
4. Empleados admin.	11.599	46.269	57.868	804	1,41	-3.795	-6,15
5. Trab. serv. rest. ...	24.187	62.355	86.542	1.228	1,44	-5.013	-5,48
6. Trab. cualif. agric.	3.097	1.092	4.189	-49	-1,16	-469	-10,07
7. Artesan. trab ind.	37.895	3.014	40.909	-33	-0,08	-8.498	-17,20
8. Operad. Instalad.	12.171	3.265	15.436	85	0,55	-3.040	-16,45
9. Ocup. Element.	28.212	54.677	82.889	-1.221	-1,45	-5.146	-5,85
<b>Permanencia en el desempleo</b>							
<=3 meses	54.411	64.064	118.475	3.200	2,78	-3.857	-3,15
>3 <=6 meses	20.093	25.313	45.406	-297	-0,65	-3.459	-7,08
>6 <=12 meses	25.703	35.144	60.847	2.017	3,43	-7.481	-10,95
>1 <=2 años	22.162	33.806	55.968	-510	-0,90	-9.943	-15,09
>2 <=3 años	10.221	17.947	28.168	-33	-0,12	-5.600	-16,58
>3 <=4 años	6.757	11.490	18.247	-150	-0,82	-5.552	-23,33
>4 años	20.994	35.202	56.196	-362	-0,64	-2.365	-4,04

(\*) Desde noviembre de 2015. Incluyen sólo Titulac. Univ. No homologadas y Estudios oficiales de Especialización Profesional

## Claves del mes

- ✓ **Madrid mantiene su liderazgo en contratación estable, con una diferencia de siete puntos superior a la media nacional.**
- ✓ **Los contratos registrados en la Comunidad de Madrid durante este mes de agosto han sido 160.487 nuevos contratos.**
- ✓ **El número de contratos indefinidos firmados en agosto ascendió a 23.792 lo que representa el 14,8% del total de los realizados en este periodo en la Comunidad. Este porcentaje supone siete puntos por encima de la media nacional (7,5) y se sitúa muy por encima de otras comunidades.**
- ✓ **Desde principio del año se han registrado 1.610.331 contratos, de los que 266.723 son indefinidos.**

### Sexo y modalidades de contratación

En Agosto, la contratación en Madrid, ha experimentado un significativo descenso, que se cifra en 61.390 contratos menos que el pasado mes. Este hecho, también se ha registrado en el total nacional.

En cuanto a la distribución de contratos entre hombres y mujeres, se observa un ligero predominio de la contratación masculina con el 55% frente al 45% de contratos alcanzado en el grupo de mujeres.

Del total de **contratos indefinidos** realizados, la modalidad de *Indefinido ordinario*, es la más frecuente. Su distribución en porcentajes relativos, señala un predominio de la contratación masculina cuando se realiza a tiempo completo, con el 64% de contratos, frente al 36% de contratación femenina. Mientras que a tiempo parcial, favorece la contratación femenina con el 56% respecto al 44% que obtiene el grupo masculino.

La modalidad de contrato *Indefinido fomento de empleo*, favorece la contratación masculina con el 60%, frente al 40% de contratación femenina, cuando se realiza a tiempo completo. A tiempo parcial, predomina la contratación femenina con el 57%, frente al 43% de contratación masculina.

Los contratos *transformados en indefinidos*, mantienen la tendencia habitual de favorecer la contratación masculina cuando se realizan a tiempo completo (60%), mientras que cuando se celebran a tiempo parcial promueve la contratación de mujeres que alcanza el 66% de contratos.

En cuanto a la edad, las transformaciones en indefinidos fomentan la contratación de personas entre 30-44 años.

La modalidad de contratación a *Fijo discontinuo*, favorece este mes la contratación femenina con el 54%, frente al 45% de contratos realizado en el grupo de mujeres.

En relación al **tipo de jornada**, las contrataciones efectuadas a tiempo parcial, se dirigen mayoritariamente al colectivo de mujeres. También hay que señalar que los contratos de

Interinidad, reflejan que la mujer es el principal destinatario de esta modalidad respecto al grupo de hombres.

En cuanto a la **contratación temporal**, la modalidad más frecuente y habitual se refiere al contrato de *Obra o servicio*, que a tiempo completo presenta una distribución del 69% de contratación masculina frente al 30% de contratación femenina. En la modalidad a tiempo parcial, favorece la contratación femenina con el 52% de contratos, frente al 48% de contratación masculina.

En la modalidad *Eventual por circunstancias de la producción*, a tiempo completo, predomina la contratación masculina con el 62%, respecto a la femenina con el 38% de contratos, mientras que a tiempo parcial se invierte esta tendencia, predominando la contratación femenina que alcanza el 57% frente al 43% de contratos en el grupo de hombres (ver Tabla 1 de Anexo contratos).

Sexo	Agosto 17'	TOTAL Contratación
Hombre	88.685	160.487
Mujer	71.802	

### DISTRIBUCION POR TIPO DE CONTRATO. Agosto 2017

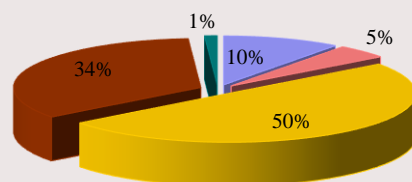

■ Indefinido tiempo completo ■ Indefinido tiempo parcial  
■ Temporal tiempo completo ■ Temporal tiempo parcial  
■ Formativos

## Nivel formativo alcanzado

De la mayor parte de los contratos realizados (casi la mitad), se concentran en personas con una cualificación académica de E.S.O. ó estudios equivalentes, seguida de enseñanzas universitarias y de las enseñanzas secundarias no obligatorias (Bachillerato y Formación Profesional). (Ver tabla 6 de anexo contratos)

El nivel formativo cuyo porcentaje de contratación estable es más elevado, es el universitario (24,5%), y en menor medida, en todos aquellos en los que el trabajador posee cierta especialización.

## Edad

El mayor volumen de contratos del mes de agosto se sigue efectuando en el grupo de personas comprendidas entre 20 y 34 años.

La contratación estable se desplaza, sin embargo, hacia una mayor edad, la comprendida en el intervalo entre los 25 y 39 años.

Edad	Contratación Indefinida	Contratación Temporal
< 25 años	3.649	31.346
25-29 años	4.557	22.413
30-44 años	10.408	51.322
45-54 años	3.863	23.392
> 55 años	1.315	8.222

El grupo de jóvenes (16-29 años) tiene un mayor protagonismo en el sector servicios que en las demás actividades, el grupo de edad intermedia cobra el mayor protagonismo en el sector de la construcción y a edades más altas son más relevantes en la industria. (ver Tabla 5 de Anexo contratos)

## Ocupación

Se mantiene la tendencia habitual de los grandes grupos de ocupación con mayor volumen de contratación, con escasa variación, que en este mes de agosto han sido:

Grandes Grupos de Ocupación	Abs.	%
Trabajadores de servicios de restauración y comercio	32.494	20,25
Trabajadores no cualificados en servicios (excepto transportes)	25.936	16,16
Peones de agricultura, pesca, constr., ind.Manufact y transport	19.905	12,40
Técnicos y profesionales de apoyo	13.006	8,10

Las ocupaciones que en términos relativos presentan más contratación estable, corresponden a:

Directores y gerentes con el 46%, Conductores y Operadores de maquinaria móvil con el 28%, Empleados de oficina que no atienden al público y Otros técnicos profesionales científicos e intelectuales con el 24% cada una, Empleados de oficina que atienden al público y Técnicos y profesionales de apoyo con el 20% cada una, Trabajadores de servicios de restauración y comercio con el 17%, Trabajadores cualificados de industrias manufactureras, excepto operadores de instalaciones y máquinas y Técnicos y profesionales científicos e intelectuales de la salud y la enseñanza con el 16% cada una, Ocupaciones militares con el 15%, Trabajadores no cualificados en servicios (excepto transportes) con el 12%, Trabajadores cualificados de sectores agrícolas, ganadero, forestal y pesquero con el 11%, Trabajadores cualificados de construcción excepto operadores de máquinas con el 9%, Operadores de instalaciones y maquinaria fijas y montadores con el 8%, Trabajadores de servicios de salud y cuidados de las personas con el 7%, Trabajadores de servicios de protección, seguridad con el 6%. (Ver 3 anexo contratos).

## Actividad económica

El sector Servicios sigue siendo el que mayor volumen de contrataciones registra en agosto (comportamiento que responde a la estructura económica madrileña), seguida de Construcción y el sector de Industria, mientras que Agricultura obtiene el menor peso representativo como se indica en los valores de la tabla:

Sector Económico	Contratación %
Agricultura	0,31
Industria	6,32
Construcción	7,62
Servicios	85,76

Respecto a la calidad y estabilidad en el empleo, el sector de Servicios se sitúa en primer lugar con el 15%, seguido de Construcción e Industria con el 11% y 10% respectivamente.

Las actividades con mayor nivel de contratación, corresponden a *Actividades administrativas y servicios auxiliares* 19%, *Hostelería* con el 15%, seguidas de *Comercio* con el 12%.

## DISTRIBUCION DE SECTORES ECONOMICOS POR TIPO DE CONTRATO. Agosto 2017

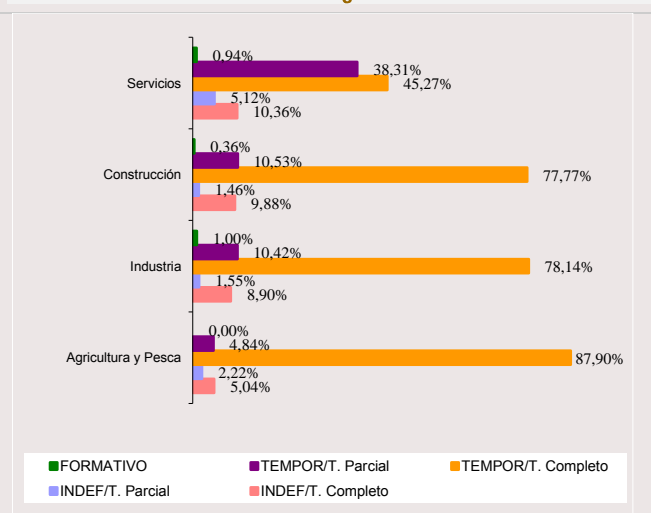

Por otro lado, algunas secciones con menor representación en el volumen total de la contratación han sido, sin embargo, las que han promovido en cifras relativas un mayor porcentaje de contratación indefinida y, por tanto, han generado más empleo estable. Son las siguientes:

Suministro de energía eléctrica, gas, agua, vapor y aire acondicionado con el 57%, Actividades Inmobiliarias con el 54%, Actividades financieras y de seguros con el 34%, Industrias extractivas con el 29%, Comercio al por mayor y al por menor reparación de vehículos de motor y motocicletas con el 23%, Educación con el 21%, Información y comunicaciones con el 19%, Hostelería con el 18%, Actividades profesionales científicas y técnicas con el 16%, Transporte y almacenamiento con el 15%, Industrias Manufactureras con el 11%, Actividades artísticas, recreativas y de entretenimiento con el 8%, Actividades sanitarias y servicios sociales y Actividades administrativas y servicios auxiliares con el 7% cada una (Ver tabla 2 de anexo).

### Duración de la contratación temporal

Del total de contratos temporales realizados este mes el 36% son de duración indeterminada, lo que encuentra su correspondencia con los contratos efectuados en la modalidad de obra o servicio que por su propia naturaleza no permite especificar el tipo de duración en la mayoría de los casos.

Asimismo, la mitad de la contratación generada equivalente al 54%, recae en contratos con una duración inferior a tres meses, mientras que el 10% restante se corresponde con una duración superior a tres meses (ver tabla 4 de anexos contratos).

Indeterminado	< 3 meses	> 3 meses	Total
49.622	73.781	13.292	136.695

### Comunidades Autónomas

Del volumen de la contratación nacional, las comunidades que registran el mayor número de contratos corresponden a Andalucía con el 21% de contratos, seguida de Cataluña y Madrid con el 14% y 10% respectivamente y la Comunidad Valenciana con el 9%. Sin embargo, entre estas cuatro autonomías hay que destacar que Andalucía y la Comunidad Valenciana con el 10% y 9% respectivamente, son las comunidades autónomas que menor nivel de contratación indefinida presentan. Mientras que Madrid con el 21% seguida de Cataluña con el 20% son las autonomías que más empleo estable generan. Respecto al peso de la contratación indefinida en cada comunidad, Madrid obtiene el porcentaje más elevado de España, y se sitúa a la cabeza de todas con el 15,8%, por tanto, siete puntos superior a la media nacional, que se sitúa en 7,5%, confirmando su liderazgo en materia de contratación estable.

En agosto, la evolución de la contratación a nivel nacional, ha experimentado un significativo descenso que se cifra en torno a 392.239 contratos menos que el mes anterior.

(Ver tabla 7 de Anexo contratos).

### Contratación a extranjeros

La contratación realizada a trabajadores extranjeros, representa el 19% de los contratos firmados en la Comunidad de Madrid, lo que supone que uno de cada seis contratos ha correspondido a este grupo. Según zonas geográficas, la contratación, se ha efectuado mayoritariamente, este mes, a personas procedentes de América del Sur con el 32% seguida del Espacio Económico Europeo con el 29% y en tercer lugar personas originarias de África Septentrional con el 8%. En relación al sexo, la contratación masculina obtiene un mayor predominio sobre la femenina con el 56% de contratos frente al 44% del grupo de mujeres. En cuanto a las edades, el 48% de los extranjeros empleados tiene entre 30 y 44 años, seguido de los menores de 30 años (Tabla 8 de Anexo contratos).

Por sectores productivos, la mayoría de los contratos suscritos se han generado en el sector Servicios con el 81%, seguido de Construcción con el 13%, Industria con el 5% y Agricultura y Pesca con el 0,62%. Hay que indicar que en cada uno de los sectores económicos, los porcentajes más altos de contratación siguen teniendo como principal protagonista a personas de América del Sur seguida del Espacio Económico Europeo (ver Tabla 8 de anexos contratos).

SEXO		
Hombre	Mujer	Total
17.638	13.789	31.427

SECTORES				
Agricultura	Industria	Construcción	Servicios	Total
194	1.571	4.138	25.524	31.427

## RASGOS MÁS RELEVANTES DE LA CONTRATACION REGISTRADA

(Cuadro resumen)

CONTRATACION	MADRID						
	Mes actual			INDEFINIDOS		TEMPORALES	
	Hombres	Mujeres	Total	Absoluta	%	Absoluta	%
<b>Grupos de edad</b>	<b>88.685</b>	<b>71.802</b>	<b>160.487</b>	<b>23.792</b>	<b>100</b>	<b>136.695</b>	<b>100</b>
< 25 años	19.134	15.861	34.995	3.649	15,34	31.346	22,93
25-29 años	14.259	12.711	26.970	4.557	19,15	22.413	16,40
30-44 años	34.868	26.862	61.730	10.408	43,75	51.322	37,54
45-54 años	15.053	12.202	27.255	3.863	16,24	23.392	17,11
> 55 años	5.371	4.166	9.537	1.315	5,53	8.222	6,01
<b>Actividad económica</b>	<b>88.685</b>	<b>71.802</b>	<b>160.487</b>	<b>23.792</b>	<b>100</b>	<b>136.695</b>	<b>100</b>
Agricultura	406	90	496	36	0,15	460	0,34
Industria	7.420	2.715	10.135	1.059	4,45	9.076	6,64
Construcción	11.499	730	12.229	1.387	5,83	10.842	7,93
Servicios	69.360	68.267	137.627	21.310	89,57	116.317	85,09
<b>Nivel formativo alcanzado</b>	<b>88.685</b>	<b>71.802</b>	<b>160.487</b>	<b>23.792</b>	<b>100</b>	<b>136.695</b>	<b>100</b>
Sin estudios	4.748	3.393	8.141	725	3,05	7.416	5,43
Estudios primarios	21.167	13.361	34.528	4.807	20,20	29.721	21,74
Certificado de escolar. o equiv.	4.008	2.232	6.240	491	2,06	5.749	4,21
F.P.1 o Equivalente	77	75	152	26	0,11	126	0,09
Graduado Escolar o Equiv.	19.985	13.243	33.228	4.300	18,07	28.928	21,16
F.P.2 o Equivalente	7.810	7.431	15.241	2.157	9,07	13.084	9,57
E.S.O. o Equivalente	20.973	19.632	40.605	5.090	21,39	35.515	25,98
Título Univers. de Grado Medio	6.978	8.316	15.294	4.324	18,17	10.970	8,03
Título Univers. de Grado Medio	2.873	3.289	6.162	1.307	5,49	4.855	3,55
Desconocido	66	830	896	565	2,37	331	0,24
<b>Grandes grupos de ocupación*</b>	<b>88.685</b>	<b>71.802</b>	<b>160.487</b>	<b>23.792</b>	<b>100</b>	<b>136.695</b>	<b>100</b>
Ocupaciones militares	8	2	10	0	0,00	10	0,01
Dirección de las empresas y de*	592	380	972	449	1,89	523	0,38
Técnicos y profesionales cient.*	7.901	8.098	15.999	3.172	13,33	12.827	9,38
Técnicos y profesionales de*	8.035	4.971	13.006	2.615	10,99	10.391	7,60
Empleados de tipo administrativo	6.081	9.851	15.932	3.341	14,04	12.591	9,21
Trabajadores de los servicios de*	22.596	24.697	47.293	6.618	27,82	40.675	29,76
Trabajadores cualificados en*	188	56	244	26	0,11	218	0,16
Artesanos y trabajadores*	12.012	900	12.912	1.544	6,49	11.368	8,32
Operadores de instalaciones y*	7.464	814	8.278	1.811	7,61	6.467	4,73
Ocupaciones elementales	23.808	22.033	45.841	4.216	17,72	41.625	30,45

\* Notas aclaratorias.

*Dirección de empresas y administraciones públicas*

*Técnicos y profesionales científicos e intelectuales.*

*Técnicos y profesionales de apoyo.*

*Trabajadores de los servicios de restauración, personales, protección y comercio.*

*Trabajadores cualificados en la agricultura y en la pesca.*

*Artesanos y trabajadores cualificados de industrias manufactureras, construcción, minería, excepto operadores de instalaciones y maquinaria .*

*Operadores de instalaciones y maquinaria y montadores.*

Tabla 1. COMUNIDADES AUTÓNOMAS

COMUNIDADES AUTÓNOMAS	PARO REGISTRADO	VARIACIÓN MENSUAL		VARIACIÓN ANUAL	
		Absoluta	%	Absoluta	%
<b>AMBOS SEXOS</b>					
Andalucía	831.612	17.094	2,10	-71.057	-7,87
Aragón	68.011	800	1,19	-9.829	-12,63
Asturias	72.670	-173	-0,24	-6.994	-8,78
Baleares	40.351	1.197	3,06	-5.813	-12,59
Canarias	217.045	-850	-0,39	-13.140	-5,71
Cantabria	35.438	-831	-2,29	-3.736	-9,54
Castilla la Mancha	177.716	-307	-0,17	-16.147	-8,33
Castilla-León	155.814	682	0,44	-16.124	-9,38
Cataluña	397.385	10.072	2,60	-48.055	-10,79
Comun.Valenciana	398.087	8.850	2,27	-39.482	-9,02
Extremadura	107.221	1.340	1,27	-8.956	-7,71
Galicia	181.125	-746	-0,41	-11.920	-6,17
Madrid	383.307	3.865	1,02	-38.257	-9,08
Murcia	106.853	3.685	3,57	-10.792	-9,17
Navarra	35.951	-182	-0,50	-2.948	-7,58
País Vasco	133.210	2.338	1,79	-9.904	-6,92
Rioja, La	16.709	-332	-1,95	-1.668	-9,08
Ceuta	12.661	-16	-0,13	44	0,35
Melilla	11.158	-86	-0,76	-394	-3,41
Total Nacional	3.382.324	46.400	1,39	-315.172	-8,52
<b>HOMBRES</b>					
Andalucía	356.978	8.656	2,49	-46.970	-11,63
Aragón	27.546	414	1,53	-5.755	-17,28
Asturias	32.050	-30	-0,09	-4.324	-11,89
Baleares	18.951	938	5,21	-3.305	-14,85
Canarias	94.622	-639	-0,67	-9.419	-9,05
Cantabria	16.109	-420	-2,54	-2.639	-14,08
Castilla la Mancha	66.988	-353	-0,52	-10.506	-13,56
Castilla-León	65.716	96	0,15	-8.598	-11,57
Cataluña	171.375	4.738	2,84	-27.721	-13,92
Comun.Valenciana	166.044	6.153	3,85	-24.445	-12,83
Extremadura	42.916	588	1,39	-5.287	-10,97
Galicia	77.524	-899	-1,15	-8.090	-9,45
Madrid	160.341	1.285	0,81	-20.895	-11,53
Murcia	44.607	2.388	5,66	-6.055	-11,95
Navarra	14.849	-179	-1,19	-1.540	-9,40
País Vasco	58.371	1.400	2,46	-6.010	-9,34
Rioja, La	6.832	-227	-3,22	-966	-12,39
Ceuta	5.213	-55	-1,04	-64	-1,21
Melilla	4.403	-57	-1,28	-289	-6,16
Total Nacional	1.431.435	23.797	1,69	-192.878	-11,87
<b>MUJERES</b>					
Andalucía	474.634	8.438	1,81	-24.087	-4,83
Aragón	40.465	386	0,96	-4.074	-9,15
Asturias	40.620	-143	-0,35	-2.670	-6,17
Baleares	21.400	259	1,23	-2.508	-10,49
Canarias	122.423	-211	-0,17	-3.721	-2,95
Cantabria	19.329	-411	-2,08	-1.097	-5,37
Castilla la Mancha	110.728	46	0,04	-5.641	-4,85
Castilla-León	90.098	586	0,65	-7.526	-7,71
Cataluña	226.010	5.334	2,42	-20.334	-8,25
Comun.Valenciana	232.043	2.697	1,18	-15.037	-6,09
Extremadura	64.305	752	1,18	-3.669	-5,40
Galicia	103.601	153	0,15	-3.830	-3,57
Madrid	222.966	2.580	1,17	-17.362	-7,22
Murcia	62.246	1.297	2,13	-4.737	-7,07
Navarra	21.102	-3	-0,01	-1.408	-6,25
País Vasco	74.839	938	1,27	-3.894	-4,95
Rioja, La	9.877	-105	-1,05	-702	-6,64
Ceuta	7.448	39	0,53	108	1,47
Melilla	6.755	-29	-0,43	-105	-1,53
Total Nacional	1.950.889	22.603	1,17	-122.294	-5,90





TABLA 3. SEXO Y EDAD. Serie mismo mes.

PERIODO	Total P.R.	HOMBRES					MUJERES				
		Total	< 30	30-44	45-54	> =55	Total	< 30	30-44	45-54	> =55
<b>VALORES ABSOLUTOS</b>											
2010	468.609	229.637	53.530	98.897	45.040	32.170	238.972	49.204	107.740	49.670	32.358
2011	474.997	226.759	48.839	95.098	48.823	33.999	248.238	48.008	109.557	54.661	36.012
2012	527.261	254.676	49.945	105.826	59.217	39.688	272.585	49.297	118.780	63.020	41.488
2013	543.905	260.555	45.452	105.315	65.869	43.919	283.350	45.558	121.570	69.765	46.457
2014	508.153	237.714	40.091	89.238	62.876	45.509	270.439	41.410	110.913	69.165	48.951
2015	458.696	204.010	33.659	71.991	55.067	43.293	254.686	37.536	100.351	66.755	50.044
2016	421.564	181.236	28.639	61.476	49.725	41.396	240.328	33.380	91.920	64.437	50.591
2016	383.307	160.341	27.132	51.232	42.297	39.680	222.966	31.880	81.918	59.380	49.788
<b>VARIACIÓN MENSUAL ABSOLUTA</b>											
2011	5.040	1.577	-558	943	909	283	3.463	907	1.468	768	320
2012	4.840	1.671	-522	1.106	778	309	3.169	970	1.419	518	262
2013	1.505	-264	-1.041	48	410	319	1.769	261	916	394	198
2014	2.175	-32	-223	157	115	-81	2.207	1.026	921	206	54
2015	4.035	810	118	360	317	15	3.225	1.222	1.312	580	111
2016	3.159	142	125	183	-6	-160	3.017	1.573	1.049	371	24
2017	3.865	1.285	-355	814	344	482	2.580	-518	659	1.185	1.254
<b>VARIACIÓN MENSUAL RELATIVA</b>											
2011	1,07	0,70	-1,13	1,00	1,90	0,84	1,41	1,93	1,36	1,43	0,90
2012	0,93	0,66	-1,03	1,06	1,33	0,78	1,18	2,01	1,21	0,83	0,64
2013	0,28	-0,10	-2,24	0,05	0,63	0,73	0,63	0,58	0,76	0,57	0,43
2014	0,43	-0,01	-0,55	0,18	0,18	-0,18	0,82	2,54	0,84	0,30	0,11
2015	0,89	0,40	0,35	0,50	0,58	0,03	1,28	3,37	1,32	0,88	0,22
2016	0,76	0,08	0,44	0,30	-0,01	-0,39	1,27	4,95	1,15	0,58	0,05
2017	1,02	0,81	-1,29	1,61	0,82	1,23	1,17	-1,60	0,81	2,04	2,58
<b>VARIACIÓN ANUAL ABSOLUTA</b>											
2011	6.388	-2.878	-4.691	-3.799	3.783	1.829	9.266	-1.196	1.817	4.991	3.654
2012	52.264	27.917	1.106	10.728	10.394	5.689	24.347	1.289	9.223	8.359	5.476
2013	16.644	5.879	-4.493	-511	6.652	4.231	10.765	-3.739	2.790	6.745	4.969
2014	-35.752	-22.841	-5.361	-16.077	-2.993	1.590	-12.911	-4.148	-10.657	-600	2.494
2015	-49.457	-33.704	-6.432	-17.247	-7.809	-2.216	-15.753	-3.874	-10.562	-2.410	1.093
2016	-37.132	-22.774	-5.020	-10.515	-5.342	-1.897	-14.358	-4.156	-8.431	-2.318	547
2017	-38.257	-20.895	-1.507	-6.551	-11.121	-1.716	-17.362	-1.500	-6.481	-8.578	-803
<b>VARIACIÓN ANUAL RELATIVA</b>											
2011	1,4	-1,3	-8,8	-3,8	8,4	5,7	3,9	-2,4	1,7	10,0	11,3
2012	11,0	12,3	2,3	11,3	21,3	16,7	9,8	2,7	8,4	15,3	15,2
2013	3,2	2,3	-9,0	-0,5	11,2	10,7	3,9	-7,6	2,3	10,7	12,0
2014	-6,6	-8,8	-11,8	-15,3	-4,5	3,6	-4,6	-9,1	-8,8	-0,9	5,4
2015	-9,7	-14,2	-16,0	-19,3	-12,4	-4,9	-5,8	-9,4	-9,5	-3,5	2,2
2016	-8,1	-11,2	-14,9	-14,6	-9,7	-4,4	-5,6	-11,1	-8,4	-3,5	1,1
2017	-9,1	-11,5	-5,3	-11,3	-20,8	-4,1	-7,2	-4,5	-7,3	-12,6	-1,6

TABLA 4. ACTIVIDAD ECONÓMICA. Serie mismo mes

	TOTAL P.R.					S/E anterior
		Agricultura	Industria	Construc.	Servicios	
<b>VALORES ABSOLUTOS</b>						
2010	468.609	2.595	40.784	73.690	332.260	19.280
2011	474.997	3.094	39.355	69.206	341.914	21.428
2012	527.261	3.659	43.717	71.825	385.729	22.331
2013	543.905	3.898	43.770	68.144	405.299	22.794
2014	508.153	4.244	39.302	57.358	381.655	25.594
2015	458.696	3.958	32.376	47.207	349.546	25.609
2016	421.564	3.550	28.054	39.999	326.617	23.344
2.017	383.307	3.219	24.848	33.327	298.089	23.824
<b>VARIACIÓN MENSUAL ABSOLUTA</b>						
2010	5.889	-1	71	-336	6.330	-175
2011	5.040	-91	453	-102	5.530	-750
2012	4.840	-61	275	-389	5.555	-540
2013	1.505	-78	198	-792	2.724	-547
2014	2.175	-72	137	-1.067	3.323	-146
2015	4.035	-64	159	-376	4.654	-338
2016	3.159	-135	12	-542	4.288	-464
2.017	3.865	-130	250	-211	4.203	-247
<b>VARIACIÓN MENSUAL RELATIVA</b>						
2010	1,27	-0,04	0,17	-0,45	1,94	-0,90
2011	1,07	-2,86	1,16	-0,15	1,64	-3,38
2012	0,93	-1,64	0,63	-0,54	1,46	-2,36
2013	0,28	-1,96	0,45	-1,15	0,68	-2,34
2014	0,43	-1,67	0,35	-1,83	0,88	-0,57
2015	0,89	-1,59	0,49	-0,79	1,35	-1,30
2016	0,76	-3,66	0,04	-1,34	1,33	-1,95
2.017	1,02	-3,88	1,02	-0,63	1,43	-1,03
<b>VARIACIÓN ANUAL ABSOLUTA</b>						
2010	43.850	799	1.060	1.148	36.197	4.646
2011	6.388	499	-1.429	-4.484	9.654	2.148
2012	52.264	565	4.362	2.619	43.815	903
2013	16.644	239	53	-3.681	19.570	463
2014	-35.752	346	-4.468	-10.786	-23.644	2.800
2015	-49.457	-286	-6.926	-10.151	-32.109	15
2016	-19.351	-394	-2.479	-6.297	-9.146	-1.035
2.017	-38.257	-331	-3.206	-6.672	-28.528	480
<b>VARIACIÓN ANUAL RELATIVA</b>						
2010	10,32	44,49	2,67	1,58	12,23	31,75
2011	1,36	19,23	-3,50	-6,08	2,91	11,14
2012	11,00	18,26	11,08	3,78	12,81	4,21
2013	3,16	6,53	0,12	-5,12	5,07	2,07
2014	-6,57	8,88	-10,21	-15,83	-5,83	12,28
2015	-9,73	-6,74	-17,62	-17,70	-8,41	0,06
2016	-4,39	-9,99	-8,12	-13,60	-2,72	-4,25
2.017	-9,08	-9,32	-11,43	-16,68	-8,73	2,06



TABLA 6. SEXO Y EDAD. Variación mensual absoluta. Series SISPE

PERIODO	TOTAL P.R.	HOMBRES						MUJERES					
		Total	< 25	25 - 29	30-44	45 - 54	> 55	Total	< 25	25 - 29	30-44	45 - 54	> 55
<b>2013</b>													
Enero	17.435	8.869	444	1.163	3.902	1.957	1.403	8.566	363	1.138	3.797	2.136	1.132
Febrero	8.120	3.891	1.013	443	1.176	841	418	4.229	1.177	438	1.426	644	544
Marzo	1.712	1.253	182	57	109	659	246	459	-37	-289	21	358	406
Abril	-2.721	-2.142	-276	-631	-1.486	273	-22	-579	39	-572	-641	302	293
Mayo	-8.470	-5.373	-830	-1.333	-3.210	-196	196	-3.097	-624	-802	-2.006	-50	385
Junio	-14.716	-9.760	-2.535	-1.556	-4.379	-1.198	-92	-4.956	-2.679	-1.129	-1.747	274	325
Julio	-3.444	-5.368	-996	-1.321	-2.466	-665	80	1.924	-395	-322	1.160	834	647
Agosto	1.505	-264	-753	-288	48	410	319	1.769	-3	264	916	394	198
Septiembre	3.796	3.490	2.959	550	-541	309	213	306	2.287	100	-1.960	-375	254
Octubre	5.057	3.737	881	905	1.077	523	351	1.320	513	350	-560	482	535
Noviembre	-2.489	-910	-122	-231	-629	-103	175	-1.579	-331	-488	-881	15	106
Diciembre	-14.706	-5.300	-3.020	-1.270	-1.309	341	-42	-9.406	-2.793	-1.806	-3.714	-908	-185
<b>2014</b>													
Enero	11.790	5.054	1.121	632	1.636	913	752	6.736	1.148	1.061	2.667	1.164	696
Febrero	2.161	1.059	205	309	-64	140	469	1.102	-275	247	507	268	355
Marzo	-2.635	-1.823	243	-411	-1.394	-456	195	-812	128	-347	-824	-8	239
Abril	-10.965	-5.507	-1.032	-1.238	-3.035	-567	365	-5.458	-718	-959	-3.221	-718	158
Mayo	-15.051	-8.810	-1.086	-1.350	-4.701	-1.423	-250	-6.241	-891	-1.073	-3.123	-1.132	-22
Junio	-15.435	-10.278	-1.673	-1.634	-5.060	-1.713	-198	-5.157	-1.641	-1.018	-2.371	-225	98
Julio	550	-3.521	624	-500	-2.214	-1.072	-359	4.071	813	519	1.902	631	206
Agosto	2.175	-32	-243	20	157	115	-81	2.207	397	629	921	206	54
Septiembre	2.428	3.497	2.423	921	-402	295	260	-1.069	1.717	-99	-2.473	-570	356
Octubre	5.467	3.371	371	982	1.078	764	176	2.096	450	439	184	664	359
Noviembre	-3.871	-1.735	-260	-254	-903	-341	23	-2.136	-512	-462	-1.145	-105	88
Diciembre	-13.528	-4.959	-2.735	-1.327	-696	-82	-119	-8.569	-2.573	-1.643	-3.144	-1.067	-142
<b>2015</b>													
Enero	7.388	2.584	42	710	1.195	212	425	4.804	-30	974	2.506	795	559
Febrero	2.411	-55	1.025	340	-533	-592	-295	2.466	826	542	697	224	177
Marzo	-5.007	-3.726	108	-518	-2.279	-947	-90	-1.281	155	-190	-1.111	-328	193
Abril	-12.160	-6.819	-661	-821	-3.449	-1.345	-543	-5.341	-337	-858	-3.070	-925	-151
Mayo	-16.097	-9.474	-935	-1.244	-4.511	-2.131	-653	-6.623	-668	-894	-3.374	-1.383	-304
Junio	-14.090	-10.039	-1.643	-1.335	-4.245	-2.180	-636	-4.051	-1.245	-889	-1.922	-23	28
Julio	-6.433	-7.159	-697	-1.042	-2.862	-1.779	-779	726	106	95	978	-272	-181
Agosto	4.035	810	-107	225	360	317	15	3.225	386	836	1.312	580	111
Septiembre	2.290	3.877	2.352	737	59	396	333	-1.587	1.708	-247	-2.429	-644	25
Octubre	5.328	3.574	666	911	973	735	289	1.754	159	502	18	645	430
Noviembre	-4.678	-1.969	-476	-211	-871	-436	25	-2.709	-557	-562	-1.294	-350	54
Diciembre	-9.284	-2.115	-2.466	-843	332	709	153	-7.169	-2.450	-1.278	-2.307	-984	-150
<b>2016</b>													
Enero	54.963	31.209	2.567	2.961	14.273	8.327	3.081	23.754	2.334	2.812	12.022	5.789	797
Febrero	2.210	1.013	876	372	105	-50	-290	1.197	713	327	2	104	51
Marzo	-4.106	-2.342	-117	-235	-1.458	-411	-121	-1.764	-2	-443	-997	-333	11
Abril	-8.431	-5.264	-501	-622	-2.477	-1.182	-482	-3.167	-467	-552	-1.448	-752	52
Mayo	-12.637	-7.522	-1.032	-1.075	-3.076	-1.779	-560	-5.115	-813	-605	-2.278	-1.097	-322
Junio	-11.826	-9.031	-1.441	-1.133	-3.370	-2.133	-954	-2.795	-1.240	-510	-957	-198	110
Julio	-7.135	-6.729	-858	-760	-2.315	-1.940	-856	-406	-337	21	398	-264	-224
Agosto	3.159	142	-56	181	183	-6	-160	3.017	456	1.117	1.049	371	24
Septiembre	-2.032	1.955	1.958	653	-796	-121	261	-3.987	1.371	-454	-3.221	-1.371	-312
Octubre	773	1.253	379	216	186	162	310	-480	214	-26	-954	-243	529
Noviembre	-3.646	-1.207	96	70	-822	-494	-57	-2.439	-374	-538	-972	-424	-131
Diciembre	-11.292	-3.477	-1.871	-628	-433	-373	-172	-7.815	-1.855	-1.149	-2.644	-1.582	-585
<b>2017</b>													
Enero	9.667	4.858	623	1.016	1.526	711	982	4.809	327	957	2.020	853	652
Febrero	1.673	50	640	79	-114	-379	-176	1.623	812	252	204	187	168
Marzo	-6.881	-3.860	-76	-408	-1.762	-1.314	-300	-3.021	-95	-274	-1.854	-689	-109
Abril	-12.375	-6.726	-1.057	-793	-2.622	-1.539	-715	-5.649	-651	-745	-2.527	-1.333	-393
Mayo	-9.908	-5.846	-387	-707	-2.606	-1.594	-552	-4.062	-277	-326	-1.899	-1.154	-406
Junio	-7.735	-6.761	-972	-802	-2.724	-1.568	-695	-974	-751	-335	-52	156	8
Julio	-366	-2.419	138	-146	-677	-1.082	-652	2.053	678	457	904	172	-158
Agosto	3.865	1.285	216	256	600	163	50	2.580	489	793	993	371	-66
Septiembre													
Octubre													
Noviembre													
Diciembre													

TABLA 7. SEXO Y EDAD. Variación mensual relativa. Serie SISPE

PERIODO	TOTAL P.R.	HOMBRES						MUJERES					
		Total	< 25	25 - 29	30-44	45 - 54	> 55	Total	< 25	25 - 29	30-44	45 - 54	> 55
<b>2013</b>													
Enero	3,2	3,3	1,7	4,3	3,5	3,1	3,4	3,1	1,7	4,2	3,2	3,3	2,7
Febrero	1,45	1,40	3,92	1,56	1,02	1,28	0,98	1,49	5,34	1,54	1,16	0,96	1,25
Marzo	0,30	0,44	0,68	0,20	0,09	0,99	0,57	0,16	-0,16	-1,00	0,02	0,53	0,92
Abril	-0,48	-0,76	-1,02	-2,18	-1,27	0,41	-0,05	-0,20	0,17	-2,00	-0,52	0,44	0,66
Mayo	-1,49	-1,91	-3,10	-4,71	-2,78	-0,29	0,45	-1,08	-2,69	-2,86	-1,63	-0,07	0,86
Junio	-2,63	-3,54	-9,78	-5,77	-3,91	-1,78	-0,21	-1,74	-11,85	-4,15	-1,44	0,40	0,72
Julio	-0,63	-2,02	-4,26	-5,20	-2,29	-1,01	0,18	0,69	-1,98	-1,23	0,97	1,22	1,42
Agosto	0,28	-0,10	-3,36	-1,19	0,05	0,63	0,73	0,63	-0,02	1,02	0,76	0,57	0,43
Septiembre	0,70	1,34	13,68	2,31	-0,51	0,47	0,48	0,11	11,71	0,38	-1,61	-0,54	0,55
Octubre	0,92	1,42	3,58	3,71	1,03	0,79	0,80	0,47	2,35	1,34	-0,47	0,69	1,15
Noviembre	-0,45	-0,34	-0,48	-0,91	-0,59	-0,15	0,39	-0,55	-1,48	-1,84	-0,74	0,02	0,22
Diciembre	-2,67	-1,99	-11,91	-5,07	-1,24	0,51	-0,09	-3,32	-12,70	-6,95	-3,14	-1,30	-0,39
<b>2014</b>													
Enero	2,2	1,9	5,0	2,7	1,6	1,4	1,7	2,5	6,0	4,4	2,3	1,7	1,5
Febrero	0,39	0,40	0,87	1,27	-0,06	0,21	1,03	0,39	-1,35	0,98	0,43	0,38	0,74
Marzo	-0,48	-0,68	1,03	-1,66	-1,32	-0,67	0,43	-0,29	0,64	-1,36	-0,70	-0,01	0,50
Abril	-2,01	-2,07	-4,32	-5,09	-2,92	-0,84	0,79	-1,94	-3,55	-3,81	-2,76	-1,02	0,33
Mayo	-2,81	-3,38	-4,75	-5,85	-4,65	-2,12	-0,54	-2,26	-4,57	-4,44	-2,75	-1,62	-0,05
Junio	-2,96	-4,09	-7,68	-7,53	-5,25	-2,61	-0,43	-1,91	-8,82	-4,40	-2,15	-0,33	0,20
Julio	0,11	-1,46	3,10	-2,49	-2,43	-1,68	-0,78	1,54	4,79	2,35	1,76	0,92	0,42
Agosto	0,43	-0,01	-1,17	0,10	0,18	0,18	-0,18	0,82	2,23	2,78	0,84	0,30	0,11
Septiembre	0,48	1,47	11,82	4,70	-0,45	0,47	0,57	-0,40	9,45	-0,43	-2,23	-0,82	0,73
Octubre	1,07	1,40	1,62	4,79	1,21	1,21	0,38	0,78	2,26	1,90	0,17	0,97	0,73
Noviembre	-0,75	-0,71	-1,12	-1,18	-1,00	-0,53	0,05	-0,79	-2,52	-1,96	-1,05	-0,15	0,18
Diciembre	-2,64	-2,04	-11,88	-6,25	-0,78	-0,13	-0,26	-3,18	-12,98	-7,11	-2,93	-1,54	-0,29
<b>2015</b>													
Enero	1,5	1,1	0,2	3,6	1,4	0,3	0,9	1,8	-0,2	4,5	2,4	1,2	1,1
Febrero	0,48	-0,02	5,04	1,65	-0,60	-0,93	-0,64	0,93	4,80	2,41	0,65	0,33	0,35
Marzo	-0,98	-1,55	0,51	-2,47	-2,56	-1,50	-0,20	-0,48	0,86	-0,83	-1,03	-0,47	0,38
Abril	-2,42	-2,88	-3,08	-4,01	-3,98	-2,16	-1,18	-2,00	-1,85	-3,76	-2,88	-1,34	-0,30
Mayo	-3,28	-4,12	-4,49	-6,34	-5,42	-3,50	-1,44	-2,53	-3,74	-4,07	-3,26	-2,04	-0,60
Junio	-2,97	-4,55	-8,27	-7,26	-5,39	-3,71	-1,42	-1,59	-7,24	-4,22	-1,92	-0,03	0,06
Julio	-1,40	-3,40	-3,82	-6,11	-3,84	-3,15	-1,77	0,29	0,66	0,47	1,00	-0,41	-0,36
Agosto	0,89	0,40	-0,61	1,41	0,50	0,58	0,03	1,28	2,40	4,13	1,32	0,88	0,22
Septiembre	0,50	1,90	13,50	4,54	0,08	0,72	0,77	-0,62	10,39	-1,17	-2,42	-0,96	0,05
Octubre	1,16	1,72	3,37	5,37	1,35	1,33	0,66	0,69	0,88	2,41	0,02	0,98	0,86
Noviembre	-1,00	-0,93	-2,33	-1,18	-1,19	-0,78	0,06	-1,06	-3,04	-2,63	-1,32	-0,52	0,11
Diciembre	-2,01	-1,01	-12,35	-4,77	0,46	1,27	0,35	-2,84	-13,80	-6,15	-2,39	-1,48	-0,30
<b>2016</b>													
Enero	13,6	17,4	17,3	20,2	23,9	17,0	7,4	10,5	17,9	16,0	14,3	9,5	1,6
Febrero	0,48	0,48	5,02	2,11	0,14	-0,09	-0,65	0,48	4,64	1,61	0,00	0,16	0,10
Marzo	-0,89	-1,10	-0,64	-1,31	-1,97	-0,72	-0,27	-0,70	-0,01	-2,14	-1,04	-0,50	0,02
Abril	-1,84	-2,51	-2,75	-3,51	-3,42	-2,08	-1,09	-1,27	-2,91	-2,73	-1,52	-1,13	0,10
Mayo	-2,81	-3,68	-5,83	-6,28	-4,39	-3,20	-1,27	-2,08	-5,21	-3,07	-2,43	-1,67	-0,63
Junio	-2,70	-4,59	-8,64	-7,07	-5,03	-3,96	-2,20	-1,16	-8,39	-2,67	-1,05	-0,31	0,22
Julio	-1,68	-3,58	-5,63	-5,10	-3,64	-3,75	-2,02	-0,17	-2,49	0,11	0,44	-0,41	-0,44
Agosto	0,76	0,08	-0,39	1,28	0,30	-0,01	-0,39	1,27	3,45	6,01	1,15	0,58	0,05
Septiembre	-0,48	1,08	13,68	4,56	-1,29	-0,24	0,63	-1,66	10,03	-2,30	-3,50	-2,13	-0,62
Octubre	0,18	0,68	2,33	1,44	0,31	0,33	0,74	-0,20	1,42	-0,13	-1,08	-0,39	1,05
Noviembre	-0,87	-0,65	0,58	0,46	-1,35	-0,99	-0,14	-1,03	-2,45	-2,80	-1,11	-0,67	-0,26
Diciembre	-2,71	-1,90	-11,17	-4,12	-0,72	-0,76	-0,41	-3,35	-12,47	-6,15	-3,05	-2,54	-1,15
<b>2017</b>													
Enero	2,4	2,7	4,2	6,9	2,6	1,5	2,4	2,1	2,5	5,5	2,4	1,4	1,3
Febrero	0,40	0,03	4,13	0,50	-0,19	-0,76	-0,41	0,70	6,08	1,36	0,24	0,30	0,33
Marzo	-1,65	-2,09	-0,47	-2,59	-2,89	-2,67	-0,71	-1,30	-0,67	-1,46	-2,15	-1,11	-0,21
Abril	-3,02	-3,72	-6,58	-5,18	-4,42	-3,21	-1,69	-2,47	-4,63	-4,03	-2,99	-2,18	-0,77
Mayo	-2,49	-3,36	-2,58	-4,87	-4,60	-3,44	-1,33	-1,82	-2,07	-1,84	-2,32	-1,93	-0,81
Junio	-2,00	-4,02	-6,65	-5,80	-5,04	-3,50	-1,70	-0,44	-5,72	-1,92	-0,06	0,27	0,02
Julio	-0,10	-1,50	1,01	-1,12	-1,32	-2,50	-1,62	0,94	5,47	2,68	1,13	0,29	-0,32
Agosto	1,02	0,81	1,57	1,99	1,19	0,39	0,13	1,17	3,74	4,52	1,23	0,63	-0,13
Septiembre													
Octubre													
Noviembre													
Diciembre													



TABLA 9. SEXO Y EDAD. Variación anual relativa. Series SISPE

PERIODO	TOTAL P.R.	HOMBRES						MUJERES					
		Total	< 25	25 - 29	30-44	45 - 54	> 55	Total	< 25	25 - 29	30-44	45 - 54	> 55
<b>2013</b>													
Enero	9,86	9,90	-5,91	2,12	9,39	19,66	14,38	9,83	-2,64	3,23	9,86	15,33	13,52
Febrero	8,30	7,87	-8,64	-0,74	7,39	17,61	14,15	8,71	-4,61	1,87	9,06	13,76	13,27
Marzo	7,70	7,53	-9,82	-0,10	7,13	17,42	13,22	7,87	-6,70	0,63	8,43	13,04	12,72
Abril	7,10	6,89	-9,58	-1,05	6,38	16,73	12,02	7,31	-5,30	0,03	7,42	12,46	11,96
Mayo	5,82	5,94	-9,85	-2,83	4,85	15,80	12,12	5,70	-5,86	-2,21	5,03	11,03	11,80
Junio	4,72	4,70	-9,40	-3,91	2,70	13,92	11,53	4,73	-7,90	-3,85	3,58	10,52	11,59
Julio	3,82	3,09	-9,52	-6,29	0,52	12,01	10,72	4,52	-7,55	-5,27	2,81	10,99	12,21
Agosto	3,16	2,31	-10,42	-7,67	-0,48	11,23	10,66	3,95	-7,98	-7,29	2,35	10,70	11,98
Septiembre	2,10	1,01	-8,93	-9,83	-2,43	10,07	10,68	3,13	-6,18	-7,82	0,75	10,02	12,09
Octubre	0,62	-0,41	-9,26	-10,38	-4,20	8,22	9,91	1,60	-8,24	-9,11	-1,31	8,67	12,27
Noviembre	-0,63	-1,77	-10,02	-11,65	-5,60	6,01	9,23	0,47	-9,82	-10,20	-2,25	7,10	11,18
Diciembre	-1,64	-2,92	-12,03	-12,87	-6,91	4,94	7,84	-0,38	-11,45	-11,42	-3,53	6,33	10,91
<b>2014</b>													
Enero	9,86	9,90	-5,91	2,12	9,39	19,66	14,38	9,83	-2,64	3,23	9,86	15,33	13,52
Febrero	8,30	7,87	-8,64	-0,74	7,39	17,61	14,15	8,71	-4,61	1,87	9,06	13,76	13,27
Marzo	7,70	7,53	-9,82	-0,10	7,13	17,42	13,22	7,87	-6,70	0,63	8,43	13,04	12,72
Abril	7,10	6,89	-9,58	-1,05	6,38	16,73	12,02	7,31	-5,30	0,03	7,42	12,46	11,96
Mayo	5,82	5,94	-9,85	-2,83	4,85	15,80	12,12	5,70	-5,86	-2,21	5,03	11,03	11,80
Junio	4,72	4,70	-9,40	-3,91	2,70	13,92	11,53	4,73	-7,90	-3,85	3,58	10,52	11,59
Julio	3,82	3,09	-9,52	-6,29	0,52	12,01	10,72	4,52	-7,55	-5,27	2,81	10,99	12,21
Agosto	3,16	2,31	-10,42	-7,67	-0,48	11,23	10,66	3,95	-7,98	-7,29	2,35	10,70	11,98
Septiembre	2,10	1,01	-8,93	-9,83	-2,43	10,07	10,68	3,13	-6,18	-7,82	0,75	10,02	12,09
Octubre	9,53	9,95	-1,07	4,14	9,32	16,71	13,08	9,12	-0,42	5,29	9,01	12,67	12,17
Noviembre	10,97	11,03	-0,48	5,57	10,50	17,94	13,54	10,92	1,90	8,11	10,84	14,46	12,77
Diciembre	10,24	10,00	-2,41	3,28	9,43	17,02	12,75	10,48	1,21	5,67	10,36	14,48	12,56
<b>2015</b>													
Enero	-7,55	-9,81	-13,31	-15,46	-15,20	-6,08	2,00	-5,40	-15,40	-11,06	-8,78	-1,80	4,82
Febrero	-7,47	-10,19	-9,72	-15,14	-15,65	-7,15	0,31	-4,90	-10,13	-9,80	-8,58	-1,85	4,42
Marzo	-7,94	-10,97	-10,19	-15,84	-16,71	-7,92	-0,31	-5,08	-9,93	-9,31	-8,88	-2,31	4,30
Abril	-8,33	-11,71	-9,03	-14,88	-17,62	-9,15	-2,27	-5,14	-8,34	-9,26	-9,00	-2,63	3,65
Mayo	-8,77	-12,38	-8,79	-15,31	-18,28	-10,43	-3,15	-5,40	-7,54	-8,92	-9,49	-3,04	3,07
Junio	-8,77	-12,81	-9,37	-15,07	-18,40	-11,44	-4,12	-5,08	-5,94	-8,74	-9,28	-2,75	2,92
Julio	-10,14	-14,53	-15,46	-18,23	-19,59	-12,76	-5,07	-6,25	-9,65	-10,42	-9,96	-4,04	2,12
Agosto	-9,73	-14,18	-14,98	-17,16	-19,33	-12,42	-4,87	-5,82	-9,50	-9,25	-9,52	-3,48	2,23
Septiembre	-9,71	-13,82	-13,70	-17,29	-18,90	-12,20	-4,68	-6,04	-8,72	-9,92	-9,70	-3,62	1,55
Octubre	-9,64	-13,54	-12,22	-16,83	-18,79	-12,10	-4,42	-6,12	-9,96	-9,47	-9,84	-3,61	1,68
Noviembre	-9,87	-13,73	-13,29	-16,83	-18,94	-12,32	-4,41	-6,38	-10,44	-10,09	-10,08	-3,97	1,61
Diciembre	-9,28	-12,83	-13,76	-15,52	-17,93	-11,09	-3,83	-6,05	-11,29	-9,17	-9,58	-3,91	1,59
<b>2016</b>													
Enero	-9,03	-12,27	-14,21	-14,71	-17,46	-10,20	-3,14	-6,10	-10,83	-9,32	-10,01	-3,30	1,43
Febrero	-9,03	-11,83	-14,22	-14,32	-16,84	-9,43	-3,15	-6,52	-10,96	-10,03	-10,59	-3,47	1,18
Marzo	-8,94	-11,43	-15,20	-13,30	-16,34	-8,72	-3,23	-6,73	-11,73	-11,23	-10,59	-3,49	0,81
Abril	-8,40	-11,09	-14,91	-12,84	-15,85	-8,64	-3,13	-6,04	-12,67	-10,27	-9,34	-3,28	1,22
Mayo	-7,96	-10,68	-16,10	-12,79	-14,94	-8,35	-2,97	-5,60	-14,01	-9,33	-8,55	-2,92	1,19
Junio	-7,71	-10,71	-16,45	-12,61	-14,61	-8,59	-3,73	-5,19	-15,07	-7,87	-7,74	-3,19	1,35
Julio	-7,97	-10,88	-18,02	-11,67	-14,43	-9,17	-3,98	-5,63	-17,73	-8,19	-8,25	-3,19	1,27
Agosto	-8,10	-11,16	-17,84	-11,78	-14,61	-9,70	-4,38	-5,64	-16,89	-6,54	-8,40	-3,47	1,09
Septiembre	-8,99	-11,88	-17,71	-11,76	-15,78	-10,56	-4,51	-6,62	-17,16	-7,61	-9,42	-4,61	0,42
Octubre	-9,87	-12,78	-18,53	-15,05	-16,65	-11,45	-4,44	-7,45	-16,71	-9,90	-10,41	-5,89	0,61
Noviembre	-9,74	-12,53	-16,11	-13,64	-16,78	-11,64	-4,62	-7,43	-16,20	-10,05	-10,22	-6,03	0,25
Diciembre	-10,39	-13,32	-14,98	-13,04	-17,76	-13,41	-5,34	-7,91	-14,91	-10,05	-10,82	-7,04	-0,62
<b>2017</b>													
Enero	-9,84	-12,49	-11,14	-11,05	-17,25	-13,31	-4,68	-7,60	-13,07	-9,11	-10,40	-7,41	-0,28
Febrero	-9,91	-12,89	-11,90	-12,46	-17,52	-13,90	-4,46	-7,39	-11,87	-9,33	-10,19	-7,27	-0,05
Marzo	-10,60	-13,75	-11,75	-13,60	-18,30	-15,59	-4,87	-7,95	-12,45	-8,70	-11,20	-7,85	-0,29
Abril	-11,68	-14,82	-15,22	-15,09	-19,15	-16,56	-5,46	-9,06	-14,01	-9,92	-12,52	-8,82	-1,16
Mayo	-11,39	-14,54	-12,30	-13,81	-19,33	-16,76	-5,51	-8,82	-11,15	-8,78	-12,42	-9,06	-1,34
Junio	-10,75	-14,03	-10,38	-12,64	-19,34	-16,36	-5,02	-8,15	-8,56	-8,07	-11,55	-8,54	-1,53
Julio	-9,31	-12,17	-4,07	-8,97	-17,39	-15,28	-4,63	-7,13	-1,10	-5,72	-10,95	-7,89	-1,41
Agosto	-9,08	-11,53	-2,19	-8,34	-16,66	-14,94	-4,15	-7,22	-0,82	-7,04	-10,88	-7,85	-1,59
Septiembre													
Octubre													
Noviembre													
Diciembre													

TABLA 10. ACTIVIDAD ECONÓMICA. Series SISPE

PERIODO	Total P.R.	Agricultura	Industria	Construc.	Servicios	S/E anterior
<b>2013</b>						
Enero	561.919	4.420	46.389	76.602	411.972	22.536
Febrero	570.039	4.540	46.635	76.942	418.531	23.391
Marzo	571.751	4.528	46.696	77.221	419.351	23.955
Abril	569.030	4.355	46.494	76.167	417.710	24.304
Mayo	560.560	4.146	45.567	74.106	412.553	24.188
Junio	545.844	4.022	44.571	71.409	402.453	23.389
Julio	542.400	3.976	43.572	68.936	402.575	23.341
Agosto	543.905	3.898	43.770	68.144	405.299	22.794
Septiembre	547.701	3.946	43.867	68.292	406.816	24.780
Octubre	552.758	4.441	44.074	68.621	410.207	25.415
Noviembre	550.269	4.743	43.798	68.373	407.656	25.699
Diciembre	535.563	4.550	43.269	69.289	394.513	23.942
<b>2014</b>						
Enero	547.353	4.592	43.571	68.898	405.558	24.734
Febrero	549.514	4.755	43.337	68.562	407.551	25.309
Marzo	546.879	5.033	43.058	67.279	405.229	26.280
Abril	535.914	4.935	42.618	66.328	395.944	26.089
Mayo	520.863	4.673	41.362	64.069	385.105	25.654
Junio	505.428	4.507	40.107	61.243	374.614	24.957
Julio	505.978	4.316	39.165	58.425	378.332	25.740
Agosto	508.153	4.244	39.302	57.358	381.655	25.594
Septiembre	510.581	4.268	39.324	58.167	381.604	27.218
Octubre	516.048	4.801	39.733	57.862	386.445	27.207
Noviembre	512.177	4.841	39.210	57.412	383.420	27.294
Diciembre	498.649	4.675	38.595	58.349	371.291	25.739
<b>2015</b>						
Enero	506.037	4.776	38.502	57.825	379.463	25.471
Febrero	508.448	4.824	38.007	56.942	382.301	26.374
Marzo	503.441	4.802	37.217	55.916	378.539	26.967
Abril	491.281	4.585	36.222	54.322	369.235	26.917
Mayo	475.184	4.310	34.943	52.305	357.011	26.615
Junio	461.094	4.235	33.521	50.165	347.160	26.013
Julio	454.661	4.022	32.217	47.583	344.892	25.947
Agosto	458.696	3.958	32.376	47.207	349.546	25.609
Septiembre	460.986	3.897	32.490	47.988	349.466	27.145
Octubre	466.314	4.327	32.794	48.440	353.187	27.566
Noviembre	461.636	4.347	32.379	48.244	349.100	27.566
Diciembre	452.352	4.216	32.177	49.759	340.687	25.513
<b>2016</b>						
Enero	460.330	4.234	32.655	49.440	349.046	24.955
Febrero	462.540	4.383	32.451	48.672	351.416	25.618
Marzo	458.434	4.326	32.036	47.976	348.288	25.808
Abril	450.003	4.193	31.446	46.838	341.887	25.639
Mayo	437.366	3.955	30.435	44.921	332.954	25.101
Junio	425.540	3.798	29.369	42.637	325.324	24.412
Julio	418.405	3.685	28.042	40.541	322.329	23.808
Agosto	421.564	3.550	28.054	39.999	326.617	23.344
Septiembre	419.532	3.454	28.096	40.238	323.128	24.616
Octubre	420.305	3.761	28.240	40.139	323.305	24.860
Noviembre	416.659	3.896	27.688	39.885	320.193	24.997
Diciembre	405.367	3.717	27.313	40.569	310.529	23.239
<b>2017</b>						
Enero	415.034	3.787	27.655	40.204	320.153	23.235
Febrero	416.707	3.915	27.525	39.380	321.908	23.979
Marzo	409.826	3.855	26.993	38.407	316.087	24.484
Abril	397.451	3.725	26.317	37.529	305.694	24.186
Mayo	387.543	3.561	25.864	36.145	297.889	24.084
Junio	379.808	3.433	25.177	34.754	292.575	23.869
Julio	379.442	3.349	24.598	33.538	293.886	24.071
Agosto	383.307	3.219	24.848	33.327	298.089	23.824
Septiembre						
Octubre						
Noviembre						
Diciembre						



TABLA 11. ACTIVIDAD ECONÓMICA. Variación mensual absoluta. Series SISPE

PERIODO	Total P.R.	Agricultura	Industria	Construc.	Servicios	S/E anterior
<b>2013</b>						
Enero	17.435	59	1.176	909	15.482	-191
Febrero	8.120	120	246	340	6.559	855
Marzo	1.712	-12	61	279	820	564
Abril	-2.721	-173	-202	-1.054	-1.641	349
Mayo	-8.470	-209	-927	-2.061	-5.157	-116
Junio	-14.716	-124	-996	-2.697	-10.100	-799
Julio	-3.444	-46	-999	-2.473	122	-48
Agosto	1.505	-78	198	-792	2.724	-547
Septiembre	3.796	48	97	148	1.517	1.986
Octubre	5.057	495	207	329	3.391	635
Noviembre	-2.489	302	-276	-248	-2.551	284
Diciembre	-14.706	-193	-529	916	-13.143	-1.757
<b>2014</b>						
Enero	11.790	42	302	-391	11.045	792
Febrero	2.161	163	-234	-336	1.993	575
Marzo	-2.635	278	-279	-1.283	-2.322	971
Abril	-10.965	-98	-440	-951	-9.285	-191
Mayo	-15.051	-262	-1.256	-2.259	-10.839	-435
Junio	-15.435	-166	-1.255	-2.826	-10.491	-697
Julio	550	-191	-942	-2.818	3.718	783
Agosto	2.175	-72	137	-1.067	3.323	-146
Septiembre	2.428	24	22	809	-51	1.624
Octubre	5.467	533	409	-305	4.841	-11
Noviembre	-3.871	40	-523	-450	-3.025	87
Diciembre	-13.528	-166	-615	937	-12.129	-1.555
<b>2015</b>						
Enero	7.388	101	-93	-524	8.172	-268
Febrero	2.411	48	-495	-883	2.838	903
Marzo	-5.007	-22	-790	-1.026	-3.762	593
Abril	-12.160	-217	-995	-1.594	-9.304	-50
Mayo	-16.097	-275	-1.279	-2.017	-12.224	-302
Junio	-14.090	-75	-1.422	-2.140	-9.851	-602
Julio	-6.433	-213	-1.304	-2.582	-2.268	-66
Agosto	4.035	-64	159	-376	4.654	-338
Septiembre	2.290	-61	114	781	-80	1.536
Octubre	5.328	430	304	452	3.721	421
Noviembre	-4.678	20	-415	-196	-4.087	0
Diciembre	-9.284	-131	-202	1.515	-8.413	-2.053
<b>2016</b>						
Enero	7.978	18	478	-319	8.359	-558
Febrero	2.210	149	-204	-768	2.370	663
Marzo	-4.106	-57	-415	-696	-3.128	190
Abril	-8.431	-133	-590	-1.138	-6.401	-169
Mayo	-12.637	-238	-1.011	-1.917	-8.933	-538
Junio	-11.826	-157	-1.066	-2.284	-7.630	-689
Julio	-7.135	-113	-1.327	-2.096	-2.995	-604
Agosto	3.159	-135	12	-542	4.288	-464
Septiembre	-2.032	-96	42	239	-3.489	1.272
Octubre	773	307	144	-99	177	244
Noviembre	-3.646	135	-552	-254	-3.112	137
Diciembre	-11.292	-179	-375	684	-9.664	-1.758
<b>2017</b>						
Enero	9.667	70	342	-365	9.624	-4
Febrero	1.673	128	-130	-824	1.755	744
Marzo	-6.881	-60	-532	-973	-5.821	505
Abril	-12.375	-130	-676	-878	-10.393	-298
Mayo	-9.908	-164	-453	-1.384	-7.805	-102
Junio	-7.735	-128	-687	-1.391	-5.314	-215
Julio	-366	-84	-579	-1.216	1.311	202
Agosto	3.865	-130	250	-211	4.203	-247
Septiembre						
Octubre						
Noviembre						
Diciembre						

TABLA 12. ACTIVIDAD ECONÓMICA. Variación mensual relativa. Series SISPE

PERIODO	Total P.R.	Agricultura	Industria	Construc.	Servicios	S/E anterior
<b>2013</b>						
Enero	3,20	1,35	2,60	1,20	3,90	-0,84
Febrero	1,45	2,71	0,53	0,44	1,59	3,79
Marzo	0,30	-0,26	0,13	0,36	0,20	2,41
Abril	-0,48	-3,82	-0,43	-1,36	-0,39	1,46
Mayo	-1,49	-4,80	-1,99	-2,71	-1,23	-0,48
Junio	-2,63	-2,99	-2,19	-3,64	-2,45	-3,30
Julio	-0,63	-1,14	-2,24	-3,46	0,03	-0,21
Agosto	0,28	-1,96	0,45	-1,15	0,68	-2,34
Septiembre	0,70	1,23	0,22	0,22	0,37	8,71
Octubre	0,92	12,54	0,47	0,48	0,83	2,56
Noviembre	-0,45	6,80	-0,63	-0,36	-0,62	1,12
Diciembre	-2,67	-4,07	-1,21	1,34	-3,22	-6,84
<b>2014</b>						
Enero	2,20	0,92	0,70	-0,56	2,80	3,31
Febrero	0,39	3,55	-0,54	-0,49	0,49	2,32
Marzo	-0,48	5,85	-0,64	-1,87	-0,57	3,84
Abril	-2,01	-1,95	-1,02	-1,41	-2,29	-0,73
Mayo	-2,81	-5,31	-2,95	-3,41	-2,74	-1,67
Junio	-2,96	-3,55	-3,03	-4,41	-2,72	-2,72
Julio	0,11	-4,24	-2,35	-4,60	0,99	3,14
Agosto	0,43	-1,67	0,35	-1,83	0,88	-0,57
Septiembre	0,48	0,57	0,06	1,41	-0,01	6,35
Octubre	1,07	12,49	1,04	-0,52	1,27	-0,04
Noviembre	-0,75	0,83	-1,32	-0,78	-0,78	0,32
Diciembre	-2,64	-3,43	-1,57	1,63	-3,16	-5,70
<b>2015</b>						
Enero	1,48	2,16	-0,24	-0,90	2,20	-1,04
Febrero	0,48	1,01	-1,29	-1,53	0,75	3,55
Marzo	-0,98	-0,46	-2,08	-1,80	-0,98	2,25
Abril	-2,42	-4,52	-2,67	-2,85	-2,46	-0,19
Mayo	-3,28	-6,00	-3,53	-3,71	-3,31	-1,12
Junio	-2,97	-1,74	-4,07	-4,09	-2,76	-2,26
Julio	-1,40	-5,03	-3,89	-5,15	-0,65	-0,25
Agosto	0,89	-1,59	0,49	-0,79	1,35	-1,30
Septiembre	0,50	-1,54	0,35	1,65	-0,02	6,00
Octubre	1,16	11,03	0,94	0,94	1,06	1,55
Noviembre	-1,00	0,46	-1,27	-0,40	-1,16	0,00
Diciembre	-2,01	-3,01	-0,62	3,14	-2,41	-7,45
<b>2016</b>						
Enero	1,76	0,43	1,49	-0,64	2,45	-2,19
Febrero	0,48	3,52	-0,62	-1,55	0,68	2,66
Marzo	-0,89	-1,30	-1,28	-1,43	-0,89	0,74
Abril	-1,84	-3,07	-1,84	-2,37	-1,84	-0,65
Mayo	-2,81	-5,68	-3,22	-4,09	-2,61	-2,10
Junio	-2,70	-3,97	-3,50	-5,08	-2,29	-2,74
Julio	-1,68	-2,98	-4,52	-4,92	-0,92	-2,47
Agosto	0,76	-3,66	0,04	-1,34	1,33	-1,95
Septiembre	-0,48	-2,70	0,15	0,60	-1,07	5,45
Octubre	0,18	8,89	0,51	-0,25	0,05	0,99
Noviembre	-0,87	3,59	-1,95	-0,63	-0,96	0,55
Diciembre	-2,71	-4,59	-1,35	1,71	-3,02	-7,03
<b>2017</b>						
Enero	2,38	1,88	1,25	-0,90	3,10	-0,02
Febrero	0,40	3,38	-0,47	-2,05	0,55	3,20
Marzo	-1,65	-1,53	-1,93	-2,47	-1,81	2,11
Abril	-3,02	-3,37	-2,50	-2,29	-3,29	-1,22
Mayo	-2,49	-4,40	-1,72	-3,69	-2,55	-0,42
Junio	-2,00	-3,59	-2,66	-3,85	-1,78	-0,89
Julio	-0,10	-2,45	-2,30	-3,50	0,45	0,85
Agosto	1,02	-3,88	1,02	-0,63	1,43	-1,03
Septiembre						
Octubre						
Noviembre						
Diciembre						

TABLA 13. ACTIVIDAD ECONÓMICA. Variación anual absoluta. Serie SISPE

PERIODO	Total P.R.	Agricultura	Industria	Construc.	Servicios	S/E anterior
<b>2013</b>						
Enero	50.454	743	4.194	342	45.447	-272
Febrero	43.665	589	3.608	-830	40.747	-449
Marzo	40.876	500	3.317	-377	38.082	-646
Abril	37.713	430	2.873	-897	35.533	-226
Mayo	30.820	407	1.228	-1.410	30.615	-20
Junio	24.598	313	728	-2.202	25.500	259
Julio	19.979	256	130	-3.278	22.401	470
Agosto	16.644	239	53	-3.681	19.570	463
Septiembre	11.244	213	-345	-4.583	15.292	667
Octubre	3.404	162	-1.048	-5.177	8.519	948
Noviembre	-3.493	304	-1.602	-6.358	3.104	1.059
Diciembre	-8.921	189	-1.944	-6.404	-1.977	1.215
<b>2.014</b>						
Enero	-14.566	172	-2.818	-7.704	-6.414	2.198
Febrero	-20.525	215	-3.298	-8.380	-10.980	1.918
Marzo	-24.872	505	-3.638	-9.942	-14.122	2.325
Abril	-33.116	580	-3.876	-9.839	-21.766	1.785
Mayo	-39.697	527	-4.205	-10.037	-27.448	1.466
Junio	-40.416	485	-4.464	-10.166	-27.839	1.568
Julio	-36.422	340	-4.407	-10.511	-24.243	2.399
Agosto	-35.752	346	-4.468	-10.786	-23.644	2.800
Septiembre	-37.120	322	-4.543	-10.125	-25.212	2.438
Octubre	-36.710	360	-4.341	-10.759	-23.762	1.792
Noviembre	-38.092	98	-4.588	-10.961	-24.236	1.595
Diciembre	-36.914	125	-4.674	-10.940	-23.222	1.797
<b>2.015</b>						
Enero	-41.316	184	-5.069	-11.073	-26.095	737
Febrero	-41.066	69	-5.330	-11.620	-25.250	1.065
Marzo	-43.438	-231	-5.841	-11.363	-26.690	687
Abril	-44.633	-350	-6.396	-12.006	-26.709	828
Mayo	-45.679	-363	-6.419	-11.764	-28.094	961
Junio	-44.334	-272	-6.586	-11.078	-27.454	1.056
Julio	-51.317	-294	-6.948	-10.842	-33.440	207
Agosto	-49.457	-286	-6.926	-10.151	-32.109	15
Septiembre	-49.595	-371	-6.834	-10.179	-32.138	-73
Octubre	-49.734	-474	-6.939	-9.422	-33.258	359
Noviembre	-50.541	-494	-6.831	-9.168	-34.320	272
Diciembre	-46.297	-459	-6.418	-8.590	-30.604	-226
<b>2.016</b>						
Enero	-45.707	-542	-5.847	-8.385	-30.417	-516
Febrero	-45.908	-441	-5.556	-8.270	-30.885	-756
Marzo	-45.007	-476	-5.181	-7.940	-30.251	-1.159
Abril	-41.278	-392	-4.776	-7.484	-27.348	-1.278
Mayo	-37.818	-355	-4.508	-7.384	-24.057	-1.514
Junio	-35.554	-437	-4.152	-7.528	-21.836	-1.601
Julio	-36.256	-337	-4.175	-7.042	-22.563	-2.139
Agosto	-37.132	-408	-4.322	-7.208	-22.929	-2.265
Septiembre	-41.454	-443	-4.394	-7.750	-26.338	-2.529
Octubre	-46.009	-566	-4.554	-8.301	-29.882	-2.706
Noviembre	-44.977	-451	-4.691	-8.359	-28.907	-2.569
Diciembre	-46.985	-499	-4.864	-9.190	-30.158	-2.274
<b>2.017</b>						
Enero	-45.296	-447	-5.000	-9.236	-28.893	-1.720
Febrero	-45.833	-468	-4.926	-9.292	-29.508	-1.639
Marzo	-48.608	-471	-5.043	-9.569	-32.201	-1.324
Abril	-52.552	-468	-5.129	-9.309	-36.193	-1.453
Mayo	-49.823	-394	-4.571	-8.776	-35.065	-1.017
Junio	-45.732	-365	-4.192	-7.883	-32.749	-543
Julio	-38.963	-336	-3.444	-7.003	-28.443	263
Agosto	-38.257	-331	-3.206	-6.672	-28.528	480
Septiembre						
Octubre						
Noviembre						
Diciembre						

TABLA 14. ACTIVIDAD ECONÓMICA. Variación anual relativa. Serie SISPE

PERIODO	Total P.R.	Agricultura	Industria	Construc.	Servicios	S/E anterior
<b>2013</b>						
Enero	3,20	1,35	2,60	1,20	3,90	-0,84
Febrero	1,45	2,71	0,53	0,44	1,59	3,79
Marzo	0,30	-0,26	0,13	0,36	0,20	2,41
Abril	-0,48	-3,82	-0,43	-1,36	-0,39	1,46
Mayo	-1,49	-4,80	-1,99	-2,71	-1,23	-0,48
Junio	-2,63	-2,99	-2,19	-3,64	-2,45	-3,30
Julio	-0,63	-1,14	-2,24	-3,46	0,03	-0,21
Agosto	0,28	-1,96	0,45	-1,15	0,68	-2,34
Septiembre	0,70	1,23	0,22	0,22	0,37	8,71
Octubre	0,92	12,54	0,47	0,48	0,83	2,56
Noviembre	-0,45	6,80	-0,63	-0,36	-0,62	1,12
Diciembre	-2,67	-4,07	-1,21	1,34	-3,22	-6,84
<b>2014</b>						
Enero	2,20	0,92	0,70	-0,56	2,80	3,31
Febrero	0,39	3,55	-0,54	-0,49	0,49	2,32
Marzo	-0,48	5,85	-0,64	-1,87	-0,57	3,84
Abril	-2,01	-1,95	-1,02	-1,41	-2,29	-0,73
Mayo	-2,81	-5,31	-2,95	-3,41	-2,74	-1,67
Junio	-2,96	-3,55	-3,03	-4,41	-2,72	-2,72
Julio	0,11	-4,24	-2,35	-4,60	0,99	3,14
Agosto	0,43	-1,67	0,35	-1,83	0,88	-0,57
Septiembre	0,48	0,57	0,06	1,41	-0,01	6,35
Octubre	1,07	12,49	1,04	-0,52	1,27	-0,04
Noviembre	-0,75	0,83	-1,32	-0,78	-0,78	0,32
Diciembre	-2,64	-3,43	-1,57	1,63	-3,16	-5,70
<b>2015</b>						
Enero	-7,55	4,01	-11,63	-16,07	-6,43	2,98
Febrero	-7,47	1,45	-12,30	-16,95	-6,20	4,21
Marzo	-7,94	-4,59	-13,57	-16,89	-6,59	2,61
Abril	-8,33	-7,09	-15,01	-18,10	-6,75	3,17
Mayo	-8,77	-7,77	-15,52	-18,36	-7,30	3,75
Junio	-8,77	-6,04	-16,42	-18,09	-7,33	4,23
Julio	-10,14	-6,81	-17,74	-18,56	-8,84	0,80
Agosto	-9,73	-6,74	-17,62	-17,70	-8,41	0,06
Septiembre	-9,71	-8,69	-17,38	-17,50	-8,42	-0,27
Octubre	-9,64	-9,87	-17,46	-16,28	-8,61	1,32
Noviembre	-9,87	-10,20	-17,42	-15,97	-8,95	1,00
Diciembre	-9,28	-9,82	-16,63	-14,72	-8,24	-0,88
<b>2016</b>						
Enero	-9,03	-11,35	-15,19	-14,50	-8,02	-2,03
Febrero	-9,03	-9,14	-14,62	-14,52	-8,08	-2,87
Marzo	-8,94	-9,91	-13,92	-14,20	-7,99	-4,30
Abril	-8,40	-8,55	-13,19	-13,78	-7,41	-4,75
Mayo	-7,96	-8,24	-12,90	-14,12	-6,74	-5,69
Junio	-7,71	-10,32	-12,39	-15,01	-6,29	-6,15
Julio	-7,97	-8,38	-12,96	-14,80	-6,54	-8,24
Agosto	-8,10	-10,31	-13,35	-15,27	-6,56	-8,84
Septiembre	-8,99	-11,37	-13,52	-16,15	-7,54	-9,32
Octubre	-9,87	-13,08	-13,89	-17,14	-8,46	-9,82
Noviembre	-9,74	-10,37	-14,49	-17,33	-8,28	-9,32
Diciembre	-10,39	-11,84	-15,12	-18,47	-8,85	-8,91
<b>2016</b>						
Enero	-9,84	-10,56	-15,31	-18,68	-8,28	-6,89
Febrero	-9,91	-10,68	-15,18	-19,09	-8,40	-6,40
Marzo	-10,60	-10,89	-15,74	-19,95	-9,25	-5,13
Abril	-11,68	-11,16	-16,31	-19,87	-10,59	-5,67
Mayo	-11,39	-9,96	-15,02	-19,54	-10,53	-4,05
Junio	-10,75	-9,61	-14,27	-18,49	-10,07	-2,22
Julio	-9,31	-9,12	-12,28	-17,27	-8,82	1,10
Agosto	-9,08	-9,32	-11,43	-16,68	-8,73	2,06
Septiembre						
Octubre						
Noviembre						
Diciembre						

Tabla 1.- CONTRATACION SEGÚN SEXO Y EDAD POR DURACIÓN Y TIPO DE JORNADA Y MODALIDAD

CONTRATACIONES		Hombres						Mujeres						
		Total	16-24	25-29	30-44	45-54	>=55	Total	16-24	25-29	30-44	45-54	>=55	
Indefinidos	Jornada completa	Indefinido ordinario	7.227	723	1.232	3.588	1.294	390	4.125	430	897	1.903	611	284
		Indefinido fomento empleo	203	42	46	6	75	34	135	33	45	3	36	18
		Discapacitados	33	2	1	15	10	5	25	1	4	10	7	3
		Discapacitados en CEE	4	1	1	1	1	0	6	1	0	2	3	0
		Transformaciones en indefinidos	2.788	258	554	1.390	464	122	1.852	164	498	906	242	42
		<i>Total jornada completa</i>	<i>10.255</i>	<i>1.026</i>	<i>1.834</i>	<i>5.000</i>	<i>1.844</i>	<i>551</i>	<i>6.143</i>	<i>629</i>	<i>1.444</i>	<i>2.824</i>	<i>899</i>	<i>347</i>
	Jornada parcial	Indefinido ordinario	2.052	694	359	660	270	69	2.565	640	384	952	408	181
		Indefinido fomento empleo	63	29	16	0	13	5	82	29	24	1	23	5
		Discapacitados	14	4	2	5	0	3	18	1	5	5	3	4
		Discapacitados en CEE	4	0	2	2	0	0	4	0	0	2	1	1
		Transformaciones en indefinidos	871	228	184	300	109	50	1.289	276	245	507	207	54
		<i>Total jornada parcial</i>	<i>3.004</i>	<i>955</i>	<i>563</i>	<i>967</i>	<i>392</i>	<i>127</i>	<i>3.958</i>	<i>946</i>	<i>658</i>	<i>1.467</i>	<i>642</i>	<i>245</i>
	Fijos discontinuos	Indefinido ordinario	185	51	26	74	22	12	221	40	27	64	59	31
		Indefinido fomento empleo	0	0	0	0	0	0	1	0	0	0	1	0
		Discapacitados	0	0	0	0	0	0	0	0	0	0	0	0
		Discapacitados en CEE	0	0	0	0	0	0	0	0	0	0	0	0
		Transformaciones en indefinidos	17	2	2	8	3	2	8	0	3	4	1	0
		<i>Total fijos discontinuos</i>	<i>202</i>	<i>53</i>	<i>28</i>	<i>82</i>	<i>25</i>	<i>14</i>	<i>230</i>	<i>40</i>	<i>30</i>	<i>68</i>	<i>61</i>	<i>31</i>
<i>Total indefinidos</i>	<i>13.461</i>	<i>2.034</i>	<i>2.425</i>	<i>6.049</i>	<i>2.261</i>	<i>692</i>	<i>10.331</i>	<i>1.615</i>	<i>2.132</i>	<i>4.359</i>	<i>1.602</i>	<i>623</i>		
Temporales	Jornada completa	Obra o servicio	26.073	4.386	3.527	10.704	5.401	2.055	11.414	2.614	1.889	4.324	1.922	665
		Eventual circunstancias producción	20.447	4.111	3.318	8.593	3.439	986	12.704	2.256	2.248	5.488	2.177	535
		Interinidad	4.078	661	669	1.591	791	366	5.149	767	869	1.971	1.093	449
		Discapacitados temporal	66	2	4	21	27	12	25	3	7	8	5	2
		Temporal discapacitados en CEE	0	0	0	0	0	0	0	0	0	0	0	0
		Relevo	30	6	4	14	5	1	28	4	9	12	3	0
		Sust. Jubilación 64 años	3	1	0	0	2	0	6	0	0	2	2	2
		Prácticas	465	217	213	29	2	4	418	205	188	19	4	2
		Formación	180	72	52	14	27	15	194	85	64	16	20	9
		Otros temporales	103	79	4	16	4	0	43	11	11	14	4	3
	<i>Total jornada completa</i>	<i>51.445</i>	<i>9.535</i>	<i>7.791</i>	<i>20.982</i>	<i>9.698</i>	<i>3.439</i>	<i>29.981</i>	<i>5.945</i>	<i>5.285</i>	<i>11.854</i>	<i>5.230</i>	<i>1.667</i>	
	Jornada parcial	Obra o servicio	9.967	2.921	1.650	3.492	1.430	474	10.706	2.890	1.945	3.665	1.647	559
		Eventual circunstancias producción	12.202	4.258	2.181	3.882	1.415	466	16.058	4.678	2.732	5.310	2.585	753
		Interinidad	1.268	334	186	425	231	92	4.370	669	561	1.605	1.101	434
		Temporal discapacitados	42	5	5	19	9	4	37	8	5	10	12	2
		Temporal discapacitados en CEE	1	0	0	0	0	1	4	0	0	0	3	1
		Jubilación parcial	201	1	0	1	0	199	112	0	0	1	0	111
		Relevo	27	1	3	12	7	4	75	3	10	36	13	13
Prácticas		59	34	18	6	1	0	124	53	40	22	8	1	
Otros temporales		12	11	0	0	1	0	4	0	1	0	1	2	
<i>Total jornada parcial</i>	<i>23.779</i>	<i>7.565</i>	<i>4.043</i>	<i>7.837</i>	<i>3.094</i>	<i>1.240</i>	<i>31.490</i>	<i>8.301</i>	<i>5.294</i>	<i>10.649</i>	<i>5.370</i>	<i>1.876</i>		
<i>Total temporales</i>	<i>75.224</i>	<i>17.100</i>	<i>11.834</i>	<i>28.819</i>	<i>12.792</i>	<i>4.679</i>	<i>61.471</i>	<i>14.246</i>	<i>10.579</i>	<i>22.503</i>	<i>10.600</i>	<i>3.543</i>		
<b>TOTAL</b>		<b>88.685</b>	<b>19.134</b>	<b>14.259</b>	<b>34.868</b>	<b>15.053</b>	<b>5.371</b>	<b>71.802</b>	<b>15.861</b>	<b>12.711</b>	<b>26.862</b>	<b>12.202</b>	<b>4.166</b>	

Tabla 2.- CONTRATACION SEGÚN ACTIVIDAD ECONOMICA POR SEXO Y MODALIDAD

CONTRATACIONES		TOTAL	AGRICULTURA	INDUSTRIA					CONSTRUCCION
			A	B	C	D	E	F	
Ambos sexos	Indefinido ordinario	16.375	24	5	594	20	14	901	
	Indefinido fomento empleo	484	2	0	17	0	0	29	
	Discapacitados	90	0	0	1	0	0	5	
	Discapacitados en CEE	18	0	0	0	0	0	0	
	<b>Subtotal indefinidos</b>	<b>16.967</b>	<b>26</b>	<b>5</b>	<b>612</b>	<b>20</b>	<b>14</b>	<b>935</b>	
	Obra o servicio	58.160	344	7	2.490	1	72	9.205	
	Event. circuns. producción	61.411	109	5	4.942	11	473	1.503	
	Interinidad	14.865	5	0	318	4	591	70	
	Temporal discapacitados	170	0	0	2	0	2	4	
	Temporal discapacitados en CEE	5	0	0	0	0	0	0	
	Jubilación parcial	313	0	0	33	0	12	11	
	Relevo	160	0	0	3	0	6	2	
	Jubilación 64 años	9	0	0	0	0	0	0	
	Prácticas	1.066	0	0	91	3	3	39	
	Formación	374	0	0	4	0	0	5	
Otros contratos	162	2	0	3	0	0	3		
<b>Subtotal temporal</b>	<b>136.695</b>	<b>460</b>	<b>12</b>	<b>7.886</b>	<b>19</b>	<b>1.159</b>	<b>10.842</b>		
Conversión en indefinido	6.825	10	0	378	5	25	452		
<b>Total ambos sexos</b>	<b>160.487</b>	<b>496</b>	<b>17</b>	<b>8.876</b>	<b>44</b>	<b>1.198</b>	<b>12.229</b>		
Hombres	Indefinido ordinario	9.464	20	4	420	12	13	790	
	Indefinido fomento empleo	266	2	0	16	0	0	27	
	Discapacitados	47	0	0	0	0	0	4	
	Discapacitados en CEE	8	0	0	0	0	0	0	
	<b>Subtotal indefinidos</b>	<b>9.785</b>	<b>22</b>	<b>4</b>	<b>436</b>	<b>12</b>	<b>13</b>	<b>821</b>	
	Obra o servicio	36.040	278	7	1.676	0	59	9.007	
	Event. circuns. producción	32.649	93	5	3.642	3	425	1.164	
	Interinidad	5.346	4	0	181	1	544	46	
	Temporal discapacitados	108	0	0	2	0	2	4	
	Temporal discapacitados en CEE	1	0	0	0	0	0	0	
	Jubilación parcial	201	0	0	24	0	12	11	
	Relevo	57	0	0	1	0	5	1	
	Jubilación 64 años	3	0	0	0	0	0	0	
	Prácticas	524	0	0	61	2	2	28	
	Formación	180	0	0	2	0	0	3	
Otros contratos	115	2	0	2	0	0	2		
<b>Subtotal temporal</b>	<b>75.224</b>	<b>377</b>	<b>12</b>	<b>5.591</b>	<b>6</b>	<b>1.049</b>	<b>10.266</b>		
Conversión en indefinido	3.676	7	0	272	3	22	412		
<b>Total hombres</b>	<b>88.685</b>	<b>406</b>	<b>16</b>	<b>6.299</b>	<b>21</b>	<b>1.084</b>	<b>11.499</b>		
Mujeres	Indefinido ordinario	6.911	4	1	174	8	1	111	
	Indefinido fomento empleo	218	0	0	1	0	0	2	
	Discapacitados	43	0	0	1	0	0	1	
	Discapacitados en CEE	10	0	0	0	0	0	0	
	<b>Subtotal indefinidos</b>	<b>7.182</b>	<b>4</b>	<b>1</b>	<b>176</b>	<b>8</b>	<b>1</b>	<b>114</b>	
	Obra o servicio	22.120	66	0	814	1	13	198	
	Event. circuns. producción	28.762	16	0	1.300	8	48	339	
	Interinidad	9.519	1	0	137	3	47	24	
	Temporal discapacitados	62	0	0	0	0	0	0	
	Temporal discapacitados en CEE	4	0	0	0	0	0	0	
	Jubilación parcial	112	0	0	9	0	0	0	
	Relevo	103	0	0	2	0	1	1	
	Jubilación 64 años	6	0	0	0	0	0	0	
	Prácticas	542	0	0	30	1	1	11	
	Formación	194	0	0	2	0	0	2	
Otros contratos	47	0	0	1	0	0	1		
<b>Subtotal temporal</b>	<b>61.471</b>	<b>83</b>	<b>0</b>	<b>2.295</b>	<b>13</b>	<b>110</b>	<b>576</b>		
Conversión en indefinido	3.149	3	0	106	2	3	40		
<b>Total mujeres</b>	<b>71.802</b>	<b>90</b>	<b>1</b>	<b>2.577</b>	<b>23</b>	<b>114</b>	<b>730</b>		

**A.- Agricultura, ganadería, sicultura y pesca**

**B.- Industrias extractivas**

**C.- Industrias manufactureras**

**D.- Suministro de energía eléctrica, gas, vapor y aire acondicionado**

**E.- Suministro de agua, actividades de saneamiento, gestión de residuos y descontaminación**

**F.- Construcción**

Tabla 2.- CONTRATACION SEGÚN ACTIVIDAD ECONOMICA POR SEXO Y EDAD

CONTRATACIONES	SERVICIOS															
	G	H	I	J	K	L	M	N	O	P	Q	R	S	T	U	
Ambos sexos	Indefinido ordinario	2.994	1.324	3.108	1.656	356	289	1.140	895	34	540	286	275	343	1.489	88
	Indefinido fomento empleo	98	35	101	30	7	14	60	25	0	11	11	8	31	5	0
	Discapacitados	16	1	9	8	1	6	10	13	0	1	15	0	3	1	0
	Discapacitados en CEE	0	2	1	1	0	0	1	12	0	0	0	0	1	0	0
	<i>Subtotal indefinidos</i>	<i>3.108</i>	<i>1.362</i>	<i>3.219</i>	<i>1.695</i>	<i>364</i>	<i>309</i>	<i>1.211</i>	<i>945</i>	<i>34</i>	<i>552</i>	<i>312</i>	<i>283</i>	<i>378</i>	<i>1.495</i>	<i>88</i>
	Obra o servicio	2.736	1.953	7.400	6.327	205	90	5.383	12.473	215	1.656	1.315	3.682	1.347	1.252	7
	Event. circuns. producción	10.984	6.781	11.432	2.385	587	166	2.795	12.028	249	871	3.152	1.673	960	297	8
	Interinidad	1.119	472	974	360	123	47	320	3.526	240	270	4.978	183	314	950	1
	Temporal discapacitados	18	3	7	2	1	0	4	63	0	2	52	1	8	1	0
	Temporal discapacitados en CEE	1	0	0	0	0	0	0	4	0	0	0	0	0	0	0
	Jubilación parcial	44	40	13	2	5	0	14	31	28	41	34	2	2	1	0
	Relevo	27	1	7	0	1	0	5	7	29	36	31	3	2	0	0
	Jubilación 64 años	1	0	0	0	0	0	0	0	3	0	5	0	0	0	0
	Prácticas	125	28	29	149	39	4	273	48	51	63	93	7	21	0	0
	Formación	48	4	57	1	0	0	22	10	202	10	2	3	6	0	0
	Otros contratos	26	3	1	16	0	0	3	4	1	4	0	92	0	4	0
<i>Subtotal temporal</i>	<i>15.129</i>	<i>9.285</i>	<i>19.920</i>	<i>9.242</i>	<i>961</i>	<i>307</i>	<i>8.819</i>	<i>28.194</i>	<i>1.018</i>	<i>2.953</i>	<i>9.662</i>	<i>5.646</i>	<i>2.660</i>	<i>2.505</i>	<i>16</i>	
Conversión en indefinido	1.435	298	1.076	406	126	50	477	1.050	5	240	366	229	179	16	2	
<b>Total ambos sexos</b>	<b>19.672</b>	<b>10.945</b>	<b>24.215</b>	<b>11.343</b>	<b>1.451</b>	<b>666</b>	<b>10.507</b>	<b>30.189</b>	<b>1.057</b>	<b>3.745</b>	<b>10.340</b>	<b>6.158</b>	<b>3.217</b>	<b>4.016</b>	<b>106</b>	
Hombres	Indefinido ordinario	1.754	1.204	1.884	1.197	185	151	649	470	10	170	79	155	123	127	47
	Indefinido fomento empleo	46	32	53	20	4	8	23	10	0	3	4	5	8	5	0
	Discapacitados	9	1	6	4	0	4	2	9	0	0	5	0	2	1	0
	Discapacitados en CEE	0	0	0	0	0	0	0	7	0	0	0	0	1	0	0
	<i>Subtotal indefinidos</i>	<i>1.809</i>	<i>1.237</i>	<i>1.943</i>	<i>1.221</i>	<i>189</i>	<i>163</i>	<i>674</i>	<i>496</i>	<i>10</i>	<i>173</i>	<i>88</i>	<i>160</i>	<i>134</i>	<i>133</i>	<i>47</i>
	Obra o servicio	1.606	1.681	4.364	3.930	86	47	2.418	6.253	125	674	532	2.432	598	263	4
	Event. circuns. producción	5.311	5.269	5.747	1.440	251	92	1.262	5.406	81	256	624	1.015	353	207	3
	Interinidad	421	327	394	194	39	22	94	1.095	89	56	885	91	171	692	0
	Temporal discapacitados	4	3	2	1	1	0	0	47	0	1	34	0	6	1	0
	Temporal discapacitados en CEE	1	0	0	0	0	0	0	0	0	0	0	0	0	0	0
	Jubilación parcial	29	38	6	1	3	0	10	25	16	12	10	1	2	1	0
	Relevo	16	1	3	0	0	0	1	6	4	13	4	2	0	0	0
	Jubilación 64 años	1	0	0	0	0	0	0	0	2	0	0	0	0	0	0
	Prácticas	57	14	8	100	24	0	145	21	23	17	15	5	2	0	0
	Formación	20	2	34	0	0	0	12	4	97	5	0	1	0	0	0
	Otros contratos	12	2	0	6	0	0	1	1	1	2	0	84	0	0	0
<i>Subtotal temporal</i>	<i>7.478</i>	<i>7.337</i>	<i>10.558</i>	<i>5.672</i>	<i>404</i>	<i>161</i>	<i>3.943</i>	<i>12.858</i>	<i>438</i>	<i>1.036</i>	<i>2.104</i>	<i>3.631</i>	<i>1.132</i>	<i>1.164</i>	<i>7</i>	
Conversión en indefinido	780	239	627	207	54	24	216	468	4	53	86	120	69	12	1	
<b>Total hombres</b>	<b>10.067</b>	<b>8.813</b>	<b>13.128</b>	<b>7.100</b>	<b>647</b>	<b>348</b>	<b>4.833</b>	<b>13.822</b>	<b>452</b>	<b>1.262</b>	<b>2.278</b>	<b>3.911</b>	<b>1.335</b>	<b>1.309</b>	<b>55</b>	
Mujeres	Indefinido ordinario	1.240	120	1.224	459	171	138	491	425	24	370	207	120	220	1.362	41
	Indefinido fomento empleo	52	3	48	10	3	6	37	15	0	8	7	3	23	0	0
	Discapacitados	7	0	3	4	1	2	8	4	0	1	10	0	1	0	0
	Discapacitados en CEE	0	2	1	1	0	0	1	5	0	0	0	0	0	0	0
	<i>Subtotal indefinidos</i>	<i>1.299</i>	<i>125</i>	<i>1.276</i>	<i>474</i>	<i>175</i>	<i>146</i>	<i>537</i>	<i>449</i>	<i>24</i>	<i>379</i>	<i>224</i>	<i>123</i>	<i>244</i>	<i>1.362</i>	<i>41</i>
	Obra o servicio	1.130	272	3.036	2.397	119	43	2.965	6.220	90	982	783	1.250	749	989	3
	Event. circuns. producción	5.673	1.512	5.685	945	336	74	1.533	6.622	168	615	2.528	658	607	90	5
	Interinidad	698	145	580	166	84	25	226	2.431	151	214	4.093	92	143	258	1
	Temporal discapacitados	14	0	5	1	0	0	4	16	0	1	18	1	2	0	0
	Temporal discapacitados en CEE	0	0	0	0	0	0	0	4	0	0	0	0	0	0	0
	Jubilación parcial	15	2	7	1	2	0	4	6	12	29	24	1	0	0	0
	Relevo	11	0	4	0	1	0	4	1	25	23	27	1	2	0	0
	Jubilación 64 años	0	0	0	0	0	0	0	0	1	0	5	0	0	0	0
	Prácticas	68	14	21	49	15	4	128	27	28	46	78	2	19	0	0
	Formación	28	2	23	1	0	0	10	6	105	5	2	2	6	0	0
	Otros contratos	14	1	1	10	0	0	2	3	0	2	0	8	0	4	0
<i>Subtotal temporal</i>	<i>7.651</i>	<i>1.948</i>	<i>9.362</i>	<i>3.570</i>	<i>557</i>	<i>146</i>	<i>4.876</i>	<i>15.336</i>	<i>580</i>	<i>1.917</i>	<i>7.558</i>	<i>2.015</i>	<i>1.528</i>	<i>1.341</i>	<i>9</i>	
Conversión en indefinido	655	59	449	199	72	26	261	582	1	187	280	109	110	4	1	
<b>Total mujeres</b>	<b>9.605</b>	<b>2.132</b>	<b>11.087</b>	<b>4.243</b>	<b>804</b>	<b>318</b>	<b>5.674</b>	<b>16.367</b>	<b>605</b>	<b>2.483</b>	<b>8.062</b>	<b>2.247</b>	<b>1.882</b>	<b>2.707</b>	<b>51</b>	

**G.- Comercio al por mayor y al por menor; reparación de vehículos de motor y motocicletas**  
**H.- Transporte y almacenamiento**  
**I.- Hostelería**  
**J.- Información y comunicaciones**  
**K.- Actividades financieras y de seguros**  
**L.- Actividades inmobiliarias**  
**M.- Actividades profesionales, científicas y técnicas**  
**N.- Actividades administrativas y servicios auxiliares**  
**O.- Administración pública y defensa; Seguridad**  
**P.- Educación**  
**Q.- Actividades sanitarias y de servicios sociales**  
**R.- Actividades artísticas, recreativas y de entretenimiento**  
**S.- Otros servicios**  
**T.- Actividades de los hogares como empleadores**  
**U.- Actividades de organizaciones y organismos**

Tabla 3.- CONTRATACION SEGÚN SUBGRUPO DE OCUPACION POR SEXO Y MODALIDAD

CONTRATACIONES		TOTAL	A	B	C	D	E	F	G	H
Ambos sexos	Indefinido ordinario	16.375	410	508	1.845	1.903	978	852	3.810	433
	Indefinido fomento empleo	484	11	11	40	51	44	42	115	34
	Discapitados	90	2	6	7	11	5	10	9	11
	Discapitados en CEE	18	0	1	2	0	2	1	0	1
	<i>Subtotal indefinidos</i>	<i>16.967</i>	<i>423</i>	<i>526</i>	<i>1.894</i>	<i>1.965</i>	<i>1.029</i>	<i>905</i>	<i>3.934</i>	<i>479</i>
	Obra o servicio	58.160	30	1.396	6.742	5.525	1.695	3.171	9.956	3.177
	Event. circuns. producción	61.411	471	1.457	958	3.823	2.884	3.162	15.484	3.815
	Interinidad	14.865	10	1.266	425	618	552	709	1.275	3.682
	Temporal discapitados	170	0	0	1	10	12	29	18	18
	Temporal discapitados en CEE	5	0	0	1	0	1	0	0	0
	Jubilación parcial	313	2	42	22	35	33	8	24	16
	Relevo	160	0	35	13	16	12	4	18	13
	Jubilación 64 años	9	0	0	0	0	0	0	1	5
	Prácticas	1.066	5	112	338	220	158	68	11	95
	Formación	374	1	1	6	16	69	18	92	2
	Otros contratos	162	4	0	12	128	0	6	1	0
	<i>Subtotal temporal</i>	<i>136.695</i>	<i>523</i>	<i>4.309</i>	<i>8.518</i>	<i>10.391</i>	<i>5.416</i>	<i>7.175</i>	<i>26.880</i>	<i>10.823</i>
	Conversión en indefinido	6.825	26	289	463	650	478	929	1.680	341
	<b>Total ambos sexos</b>	<b>160.487</b>	<b>972</b>	<b>5.124</b>	<b>10.875</b>	<b>13.006</b>	<b>6.923</b>	<b>9.009</b>	<b>32.494</b>	<b>11.643</b>
Hombres	Indefinido ordinario	9.464	277	168	1.265	1.278	453	286	2.124	150
	Indefinido fomento empleo	266	7	0	28	32	13	15	50	11
	Discapitados	47	1	1	4	5	1	5	4	5
	Discapitados en CEE	8	0	0	1	0	1	0	0	0
	<i>Subtotal indefinidos</i>	<i>9.785</i>	<i>285</i>	<i>169</i>	<i>1.298</i>	<i>1.315</i>	<i>468</i>	<i>306</i>	<i>2.178</i>	<i>166</i>
	Obra o servicio	36.040	18	610	3.938	3.482	807	1.119	5.202	1.334
	Event. circuns. producción	32.649	269	413	490	2.255	1.418	980	6.952	1.394
	Interinidad	5.346	1	271	123	300	200	161	484	1.295
	Temporal discapitados	108	0	0	0	5	9	17	4	16
	Temporal discapitados en CEE	1	0	0	0	0	0	0	0	0
	Jubilación parcial	201	1	12	14	24	24	3	12	7
	Relevo	57	0	11	2	2	0	0	9	1
	Jubilación 64 años	3	0	0	0	0	0	0	1	0
	Prácticas	524	2	25	197	148	66	20	7	8
	Formación	180	1	0	2	5	24	6	46	0
	Otros contratos	115	1	0	6	100	0	2	0	0
	<i>Subtotal temporal</i>	<i>75.224</i>	<i>293</i>	<i>1.342</i>	<i>4.772</i>	<i>6.321</i>	<i>2.552</i>	<i>2.308</i>	<i>12.717</i>	<i>4.055</i>
	Conversión en indefinido	3.676	14	64	256	399	170	277	841	119
	<b>Total hombres</b>	<b>88.685</b>	<b>592</b>	<b>1.575</b>	<b>6.326</b>	<b>8.035</b>	<b>3.190</b>	<b>2.891</b>	<b>15.736</b>	<b>4.340</b>
Mujeres	Indefinido ordinario	6.911	133	340	580	625	525	566	1.686	283
	Indefinido fomento empleo	218	4	11	12	19	31	27	65	23
	Discapitados	43	1	5	3	6	4	5	5	6
	Discapitados en CEE	10	0	1	1	0	1	1	0	1
	<i>Subtotal indefinidos</i>	<i>7.182</i>	<i>138</i>	<i>357</i>	<i>596</i>	<i>650</i>	<i>561</i>	<i>599</i>	<i>1.756</i>	<i>313</i>
	Obra o servicio	22.120	12	786	2.804	2.043	888	2.052	4.754	1.843
	Event. circuns. producción	28.762	202	1.044	468	1.568	1.466	2.182	8.532	2.421
	Interinidad	9.519	9	995	302	318	352	548	791	2.387
	Temporal discapitados	62	0	0	1	5	3	12	14	2
	Temporal discapitados en CEE	4	0	0	1	0	1	0	0	0
	Jubilación parcial	112	1	30	8	11	9	5	12	9
	Relevo	103	0	24	11	14	8	4	9	12
	Jubilación 64 años	6	0	0	0	0	0	0	0	5
	Prácticas	542	3	87	141	72	92	48	4	87
	Formación	194	0	1	4	11	45	12	46	2
	Otros contratos	47	3	0	6	28	0	4	1	0
	<i>Subtotal temporal</i>	<i>61.471</i>	<i>230</i>	<i>2.967</i>	<i>3.746</i>	<i>4.070</i>	<i>2.864</i>	<i>4.867</i>	<i>14.163</i>	<i>6.768</i>
	Conversión en indefinido	3.149	12	225	207	251	308	652	839	222
	<b>Total mujeres</b>	<b>71.802</b>	<b>380</b>	<b>3.549</b>	<b>4.549</b>	<b>4.971</b>	<b>3.733</b>	<b>6.118</b>	<b>16.758</b>	<b>7.303</b>

**A.- Directores y gerentes.**

**B.- Técnicos y profesionales científicos e intelectuales de la salud y la enseñanza**

**C.- Otros técnicos y profesionales científicos e intelectuales**

**D.- Técnicos y profesionales de apoyo**

**E.- Empleados de oficina que no atienden al público**

**F.- Empleados de oficina que atienden al público**

**G.- Trabajadores de los servicios de restauración y comercio**



Tabla 3.- CONTRATACION SEGÚN SUBGRUPO DE OCUPACION POR SEXO Y MODALIDAD

CONTRATACIONES		I	J	K	L	M	N	O	P	Q
Ambos sexos	Indefinido ordinario	109	18	468	466	122	1.287	2.598	568	0
	Indefinido fomento empleo	0	1	14	22	6	38	37	18	0
	Discapacitados	2	0	6	3	0	4	13	1	0
	Discapacitados en CEE	0	0	0	0	0	1	5	5	0
	<i>Subtotal indefinidos</i>	<i>111</i>	<i>19</i>	<i>488</i>	<i>491</i>	<i>128</i>	<i>1.330</i>	<i>2.653</i>	<i>592</i>	<i>0</i>
	Obra o servicio	1.749	113	6.250	2.465	970	1.632	6.715	6.568	6
	Event. circuns. producción	927	66	549	1.825	1.204	2.198	11.091	11.497	0
	Interinidad	275	34	70	118	198	199	4.731	699	4
	Temporal discapacitados	4	0	3	5	5	10	41	14	0
	Temporal discapacitados en CEE	0	0	0	0	0	0	2	1	0
	Jubilación parcial	13	2	9	17	9	31	40	10	0
	Relevo	1	1	3	7	0	2	26	9	0
	Jubilación 64 años	0	0	0	1	0	1	1	0	0
	Prácticas	3	2	3	43	5	0	3	0	0
	Formación	0	0	0	0	0	0	44	125	0
	Otros contratos	0	0	0	0	0	3	5	3	0
	<i>Subtotal temporal</i>	<i>2.972</i>	<i>218</i>	<i>6.887</i>	<i>4.481</i>	<i>2.391</i>	<i>4.076</i>	<i>22.699</i>	<i>18.926</i>	<i>10</i>
	Conversión en indefinido	73	7	231	334	91	262	584	387	0
	<b>Total ambos sexos</b>	<b>3.156</b>	<b>244</b>	<b>7.606</b>	<b>5.306</b>	<b>2.610</b>	<b>5.668</b>	<b>25.936</b>	<b>19.905</b>	<b>10</b>
Hombres	Indefinido ordinario	85	15	460	431	89	1.237	662	484	0
	Indefinido fomento empleo	0	1	14	18	6	37	18	16	0
	Discapacitados	2	0	6	3	0	4	5	1	0
	Discapacitados en CEE	0	0	0	0	0	1	2	3	0
	<i>Subtotal indefinidos</i>	<i>87</i>	<i>16</i>	<i>480</i>	<i>452</i>	<i>95</i>	<i>1.279</i>	<i>687</i>	<i>504</i>	<i>0</i>
	Obra o servicio	1.386	85	6.176	2.223	783	1.559	2.385	4.928	5
	Event. circuns. producción	767	57	523	1.389	957	2.070	4.199	8.516	0
	Interinidad	193	19	60	98	150	182	1.318	488	3
	Temporal discapacitados	4	0	3	4	3	10	23	10	0
	Temporal discapacitados en CEE	0	0	0	0	0	0	0	1	0
	Jubilación parcial	13	2	9	15	7	30	20	8	0
	Relevo	1	1	3	6	0	2	11	4	0
	Jubilación 64 años	0	0	0	1	0	1	0	0	0
	Prácticas	2	2	3	36	5	0	3	0	0
	Formación	0	0	0	0	0	0	23	73	0
	Otros contratos	0	0	0	0	0	3	0	3	0
	<i>Subtotal temporal</i>	<i>2.366</i>	<i>166</i>	<i>6.777</i>	<i>3.772</i>	<i>1.905</i>	<i>3.857</i>	<i>7.982</i>	<i>14.031</i>	<i>8</i>
	Conversión en indefinido	67	6	227	304	70	258	280	324	0
	<b>Total hombres</b>	<b>2.520</b>	<b>188</b>	<b>7.484</b>	<b>4.528</b>	<b>2.070</b>	<b>5.394</b>	<b>8.949</b>	<b>14.859</b>	<b>8</b>
Mujeres	Indefinido ordinario	24	3	8	35	33	50	1.936	84	0
	Indefinido fomento empleo	0	0	0	4	0	1	19	2	0
	Discapacitados	0	0	0	0	0	0	8	0	0
	Discapacitados en CEE	0	0	0	0	0	0	3	2	0
	<i>Subtotal indefinidos</i>	<i>24</i>	<i>3</i>	<i>8</i>	<i>39</i>	<i>33</i>	<i>51</i>	<i>1.966</i>	<i>88</i>	<i>0</i>
	Obra o servicio	363	28	74	242	187	73	4.330	1.640	1
	Event. circuns. producción	160	9	26	436	247	128	6.892	2.981	0
	Interinidad	82	15	10	20	48	17	3.413	211	1
	Temporal discapacitados	0	0	0	1	2	0	18	4	0
	Temporal discapacitados en CEE	0	0	0	0	0	0	2	0	0
	Jubilación parcial	0	0	0	2	2	1	20	2	0
	Relevo	0	0	0	1	0	0	15	5	0
	Jubilación 64 años	0	0	0	0	0	0	1	0	0
	Prácticas	1	0	0	7	0	0	0	0	0
	Formación	0	0	0	0	0	0	21	52	0
	Otros contratos	0	0	0	0	0	0	5	0	0
	<i>Subtotal temporal</i>	<i>606</i>	<i>52</i>	<i>110</i>	<i>709</i>	<i>486</i>	<i>219</i>	<i>14.717</i>	<i>4.895</i>	<i>2</i>
	Conversión en indefinido	6	1	4	30	21	4	304	63	0
	<b>Total mujeres</b>	<b>636</b>	<b>56</b>	<b>122</b>	<b>778</b>	<b>540</b>	<b>274</b>	<b>16.987</b>	<b>5.046</b>	<b>2</b>

**H.- Trabajadores de los servicios de salud y el cuidado de personas**

**I.- Trabajadores de los servicios de protección y seguridad**

**J.- Trabaj. Cualific. del sector agrícola, ganadero, forestal y pesquero**

**K.- Trabaj. Cualific. de la construcción, excepto operadores de máquinas**

**L.- Trabaj. cualif. de industrias manufactureras, excep, operadores de instalaciones**

**M.- Operadores de instalaciones y maquinarias fijas y**

**N.- Conductores y operadores de maquinaria móvil.**

**O.- Trabajadores no cualificados en servicios**

**P.- Peones de agricul., pesca, construcc., ind.manufact**

**Q.- Ocupaciones militares**

Tabla 4.- CONTRATACION SEGÚN DURACION POR SEXO Y MODALIDAD

CONTRATACIONES		Total	< de 6 días	6-15 días	16-30 días	31-60 días	61-90 días	91-180 días	mas de 180	Indeterm inado	Indefinid o
Ambos sexos	Indefinido ordinario	16.375									16.375
	Indefinido fomento empleo	484									484
	Discapacitados	90									90
	Discapacitados en CEE	18									18
	<i>Subtotal indefinidos</i>	<i>16.967</i>									<i>16.967</i>
	Obra o servicio	58.160	10.700	1.150	1.389	630	456	692	1.033	42.110	0
	Event. circuns. producción	61.411	17.827	8.863	10.882	6.576	8.299	7.507	1.395	62	0
	Interinidad	14.865	641	1.551	3.424	926	439	402	117	7.365	0
	Temporal discapacitados	170	1	0	1	4	3	7	154	0	0
	Temporal discapacitados en CEE	5	0	0	0	2	1	0	2	0	0
	Jubilación parcial	313	5	0	0	0	0	0	260	48	0
	Relevo	160	2	0	1	1	0	1	155	0	0
	Jubilación 64 años	9	0	0	0	0	0	0	9	0	0
	Prácticas	1.066	0	0	0	1	0	653	412	0	0
	Formación	374	0	0	0	0	0	10	364	0	0
	Otros contratos	162	3	0	0	0	3	29	90	37	0
	<i>Subtotal temporal</i>	<i>136.695</i>	<i>29.179</i>	<i>11.564</i>	<i>15.697</i>	<i>8.140</i>	<i>9.201</i>	<i>9.301</i>	<i>3.991</i>	<i>49.622</i>	<i>0</i>
	Conversión en indefinido	6.825	0	0	0	0	0	0	0	0	6.825
	<b>Total ambos sexos</b>	<b>160.487</b>	<b>29.179</b>	<b>11.564</b>	<b>15.697</b>	<b>8.140</b>	<b>9.201</b>	<b>9.301</b>	<b>3.991</b>	<b>49.622</b>	<b>23.792</b>
Hombres	Indefinido ordinario	9.464	0	0	0	0	0	0	0	0	9.464
	Indefinido fomento empleo	266	0	0	0	0	0	0	0	0	266
	Discapacitados	47	0	0	0	0	0	0	0	0	47
	Discapacitados en CEE	8	0	0	0	0	0	0	0	0	8
	<i>Subtotal indefinidos</i>	<i>9.785</i>	<i>0</i>	<i>0</i>	<i>0</i>	<i>0</i>	<i>0</i>	<i>0</i>	<i>0</i>	<i>0</i>	<i>9.785</i>
	Obra o servicio	36.040	6.282	563	748	342	259	369	579	26.898	0
	Event. circuns. producción	32.649	10.414	4.823	5.028	3.169	4.634	3.803	742	36	0
	Interinidad	5.346	176	552	1.499	396	112	93	30	2.488	0
	Temporal discapacitados	108	1	0	1	3	1	4	98	0	0
	Temporal discapacitados en CEE	1	0	0	0	0	0	0	1	0	0
	Jubilación parcial	201	2	0	0	0	0	0	172	27	0
	Relevo	57	1	0	0	1	0	0	55	0	0
	Jubilación 64 años	3	0	0	0	0	0	0	3	0	0
	Prácticas	524	0	0	0	0	0	317	207	0	0
	Formación	180	0	0	0	0	0	4	176	0	0
	Otros contratos	115	2	0	0	0	1	14	82	16	0
	<i>Subtotal temporal</i>	<i>75.224</i>	<i>16.878</i>	<i>5.938</i>	<i>7.276</i>	<i>3.911</i>	<i>5.007</i>	<i>4.604</i>	<i>2.145</i>	<i>29.465</i>	<i>0</i>
	Conversión en indefinido	3.676	0	0	0	0	0	0	0	0	3.676
	<b>Total hombres</b>	<b>88.685</b>	<b>16.878</b>	<b>5.938</b>	<b>7.276</b>	<b>3.911</b>	<b>5.007</b>	<b>4.604</b>	<b>2.145</b>	<b>29.465</b>	<b>13.461</b>
Mujeres	Indefinido ordinario	6.911	0	0	0	0	0	0	0	0	6.911
	Indefinido fomento empleo	218	0	0	0	0	0	0	0	0	218
	Discapacitados	43	0	0	0	0	0	0	0	0	43
	Discapacitados en CEE	10	0	0	0	0	0	0	0	0	10
	<i>Subtotal indefinidos</i>	<i>7.182</i>	<i>0</i>	<i>0</i>	<i>0</i>	<i>0</i>	<i>0</i>	<i>0</i>	<i>0</i>	<i>0</i>	<i>7.182</i>
	Obra o servicio	22.120	4.418	587	641	288	197	323	454	15.212	0
	Event. circuns. producción	28.762	7.413	4.040	5.854	3.407	3.665	3.704	653	26	0
	Interinidad	9.519	465	999	1.925	530	327	309	87	4.877	0
	Temporal discapacitados	62	0	0	0	1	2	3	56	0	0
	Temporal discapacitados en CEE	4	0	0	0	2	1	0	1	0	0
	Jubilación parcial	112	3	0	0	0	0	0	88	21	0
	Relevo	103	1	0	1	0	0	1	100	0	0
	Jubilación 64 años	6	0	0	0	0	0	0	6	0	0
	Prácticas	542	0	0	0	1	0	336	205	0	0
	Formación	194	0	0	0	0	0	6	188	0	0
	Otros contratos	47	1	0	0	0	2	15	8	21	0
	<i>Subtotal temporal</i>	<i>61.471</i>	<i>12.301</i>	<i>5.626</i>	<i>8.421</i>	<i>4.229</i>	<i>4.194</i>	<i>4.697</i>	<i>1.846</i>	<i>20.157</i>	<i>0</i>
	Conversión en indefinido	3.149	0	0	0	0	0	0	0	0	3.149
	<b>Total mujeres</b>	<b>71.802</b>	<b>12.301</b>	<b>5.626</b>	<b>8.421</b>	<b>4.229</b>	<b>4.194</b>	<b>4.697</b>	<b>1.846</b>	<b>20.157</b>	<b>10.331</b>

Tabla 5.- CONTRATACION SEGÚN GRUPOS DE EDAD POR SEXO Y MODALIDAD

CONTRATACIONES		Total	16 - 19	20 - 24	25 - 29	30 - 34	35 - 39	40 - 44	45 - 49	50 - 54	55 - 59	>=60
Ambos sexos	Indefinido ordinario	16.375	490	2.088	2.925	2.693	2.428	2.120	1.570	1.094	633	334
	Indefinido fomento empleo	484	30	103	131	9	1	0	84	64	39	23
	Discapacitados	90	2	6	12	11	10	14	10	10	13	2
	Discapacitados en CEE	18	0	2	3	3	1	3	1	4	1	0
	<i>Subtotal indefinidos</i>	<i>16.967</i>	<i>522</i>	<i>2.199</i>	<i>3.071</i>	<i>2.716</i>	<i>2.440</i>	<i>2.137</i>	<i>1.665</i>	<i>1.172</i>	<i>686</i>	<i>359</i>
	Obra o servicio	58.160	2.579	10.232	9.011	7.410	7.579	7.196	5.859	4.541	2.610	1.143
	Event. circuns. producción	61.411	3.018	12.285	10.479	8.422	7.739	7.112	5.673	3.943	2.012	728
	Interinidad	14.865	318	2.113	2.285	1.847	1.815	1.930	1.760	1.456	933	408
	Temporal discapacitados	170	4	14	21	13	24	21	32	21	16	4
	Temporal discapacitados en CEE	5	0	0	0	0	0	0	2	1	0	2
	Jubilación parcial	313	0	1	0	0	1	1	0	0	0	310
	Relevo	160	1	13	26	37	15	22	16	12	11	7
	Jubilación 64 años	9	0	1	0	0	1	1	0	4	1	1
	Prácticas	1.066	17	492	459	49	24	3	6	9	3	4
	Formación	374	33	124	116	6	10	14	19	28	15	9
	Otros contratos	162	69	32	16	8	13	9	6	4	4	1
	<i>Subtotal temporal</i>	<i>136.695</i>	<i>6.039</i>	<i>25.307</i>	<i>22.413</i>	<i>17.792</i>	<i>17.221</i>	<i>16.309</i>	<i>13.373</i>	<i>10.019</i>	<i>5.605</i>	<i>2.617</i>
	Conversión en indefinido	6.825	98	830	1.486	1.206	995	914	644	382	184	86
	<b>Total ambos sexos</b>	<b>160.487</b>	<b>6.659</b>	<b>28.336</b>	<b>26.970</b>	<b>21.714</b>	<b>20.656</b>	<b>19.360</b>	<b>15.682</b>	<b>11.573</b>	<b>6.475</b>	<b>3.062</b>
Hombres	Indefinido ordinario	9.464	278	1.190	1.617	1.541	1.501	1.280	949	637	339	132
	Indefinido fomento empleo	266	18	53	62	5	1	0	49	39	23	16
	Discapacitados	47	1	5	3	2	8	10	5	5	7	1
	Discapacitados en CEE	8	0	1	3	1	0	2	0	1	0	0
	<i>Subtotal indefinidos</i>	<i>9.785</i>	<i>297</i>	<i>1.249</i>	<i>1.685</i>	<i>1.549</i>	<i>1.510</i>	<i>1.292</i>	<i>1.003</i>	<i>682</i>	<i>369</i>	<i>149</i>
	Obra o servicio	36.040	1.572	5.735	5.177	4.601	4.811	4.784	3.845	2.986	1.770	759
	Event. circuns. producción	32.649	1.710	6.659	5.499	4.517	4.124	3.834	2.825	2.029	1.063	389
	Interinidad	5.346	163	832	855	720	655	641	579	443	313	145
	Temporal discapacitados	108	3	4	9	7	16	17	19	17	12	4
	Temporal discapacitados en CEE	1	0	0	0	0	0	0	0	0	0	1
	Jubilación parcial	201	0	1	0	0	1	0	0	0	0	199
	Relevo	57	0	7	7	15	4	7	6	6	4	1
	Jubilación 64 años	3	0	1	0	0	0	0	0	2	0	0
	Prácticas	524	9	242	231	28	5	2	1	2	2	2
	Formación	180	12	60	52	3	2	9	10	17	9	6
	Otros contratos	115	64	26	4	1	7	8	2	3	0	0
	<i>Subtotal temporal</i>	<i>75.224</i>	<i>3.533</i>	<i>13.567</i>	<i>11.834</i>	<i>9.892</i>	<i>9.625</i>	<i>9.302</i>	<i>7.287</i>	<i>5.505</i>	<i>3.173</i>	<i>1.506</i>
	Conversión en indefinido	3.676	54	434	740	644	541	513	352	224	122	52
	<b>Total hombres</b>	<b>88.685</b>	<b>3.884</b>	<b>15.250</b>	<b>14.259</b>	<b>12.085</b>	<b>11.676</b>	<b>11.107</b>	<b>8.642</b>	<b>6.411</b>	<b>3.664</b>	<b>1.707</b>
Mujeres	Indefinido ordinario	6.911	212	898	1.308	1.152	927	840	621	457	294	202
	Indefinido fomento empleo	218	12	50	69	4	0	0	35	25	16	7
	Discapacitados	43	1	1	9	9	2	4	5	5	6	1
	Discapacitados en CEE	10	0	1	0	2	1	1	1	3	1	0
	<i>Subtotal indefinidos</i>	<i>7.182</i>	<i>225</i>	<i>950</i>	<i>1.386</i>	<i>1.167</i>	<i>930</i>	<i>845</i>	<i>662</i>	<i>490</i>	<i>317</i>	<i>210</i>
	Obra o servicio	22.120	1.007	4.497	3.834	2.809	2.768	2.412	2.014	1.555	840	384
	Event. circuns. producción	28.762	1.308	5.626	4.980	3.905	3.615	3.278	2.848	1.914	949	339
	Interinidad	9.519	155	1.281	1.430	1.127	1.160	1.289	1.181	1.013	620	263
	Temporal discapacitados	62	1	10	12	6	8	4	13	4	4	0
	Temporal discapacitados en CEE	4	0	0	0	0	0	0	2	1	0	1
	Jubilación parcial	112	0	0	0	0	0	1	0	0	0	111
	Relevo	103	1	6	19	22	11	15	10	6	7	6
	Jubilación 64 años	6	0	0	0	0	1	1	0	2	1	1
	Prácticas	542	8	250	228	21	19	1	5	7	1	2
	Formación	194	21	64	64	3	8	5	9	11	6	3
	Otros contratos	47	5	6	12	7	6	1	4	1	4	1
	<i>Subtotal temporal</i>	<i>61.471</i>	<i>2.506</i>	<i>11.740</i>	<i>10.579</i>	<i>7.900</i>	<i>7.596</i>	<i>7.007</i>	<i>6.086</i>	<i>4.514</i>	<i>2.432</i>	<i>1.111</i>
	Conversión en indefinido	3.149	44	396	746	562	454	401	292	158	62	34
	<b>Total mujeres</b>	<b>71.802</b>	<b>2.775</b>	<b>13.086</b>	<b>12.711</b>	<b>9.629</b>	<b>8.980</b>	<b>8.253</b>	<b>7.040</b>	<b>5.162</b>	<b>2.811</b>	<b>1.355</b>

Tabla 6.- CONTRATACION SEGÚN NIVEL FORMATIVO POR SEXO Y MODALIDAD

CONTRATACIONES		Total	NF1	NF2	NF3	NF4	NF5	NF6	NF7	NF8	NF9	NF10
Ambos sexos	Indefinido ordinario	16.375	452	3.435	396	20	2.808	1.255	3.299	3.203	942	565
	Indefinido fomento empleo	484	11	108	12	0	102	52	110	66	23	0
	Discapacitados	90	6	27	0	0	20	7	11	16	3	0
	Discapacitados en CEE	18	1	6	0	0	3	2	4	1	1	0
	<b>Subtotal Indefinidos</b>	<b>16.967</b>	<b>470</b>	<b>3.576</b>	<b>408</b>	<b>20</b>	<b>2.933</b>	<b>1.316</b>	<b>3.424</b>	<b>3.286</b>	<b>969</b>	<b>565</b>
	Obra o servicio	58.160	4.173	14.211	1.598	49	12.817	4.626	13.896	4.678	1.787	325
	Event. circuns. producción	61.411	2.318	11.998	3.457	42	13.060	5.627	18.776	4.085	2.048	0
	Interinidad	14.865	847	3.232	626	19	2.754	2.437	2.615	1.817	512	6
	Temporal discapacitados	170	4	46	3	0	53	15	41	7	1	0
	Temporal discapacitados en CEE	5	3	0	0	0	0	1	0	1	0	0
	Jubilación parcial	313	14	72	3	0	65	37	58	61	3	0
	Relevo	160	6	18	0	1	16	28	24	56	11	0
	Jubilación 64 años	9	0	3	0	0	0	6	0	0	0	0
	Prácticas	1.066	0	3	1	11	5	288	12	259	487	0
	Formación	374	6	80	58	4	141	17	61	3	4	0
Otros contratos	162	45	58	3	0	17	2	32	3	2	0	
<b>Subtotal temporal</b>	<b>136.695</b>	<b>7.416</b>	<b>29.721</b>	<b>5.749</b>	<b>126</b>	<b>28.928</b>	<b>13.084</b>	<b>35.515</b>	<b>10.970</b>	<b>4.855</b>	<b>331</b>	
Conversión en indefinido	6.825	255	1.231	83	6	1.367	841	1.666	1.038	338	0	
<b>Total ambos sexos</b>	<b>160.487</b>	<b>8.141</b>	<b>34.528</b>	<b>6.240</b>	<b>152</b>	<b>33.228</b>	<b>15.241</b>	<b>40.605</b>	<b>15.294</b>	<b>6.162</b>	<b>896</b>	
Hombres	Indefinido ordinario	9.464	287	2.140	211	11	1.713	777	1.892	1.830	565	38
	Indefinido fomento empleo	266	7	70	9	0	59	23	55	30	13	0
	Discapacitados	47	2	15	0	0	13	1	7	7	2	0
	Discapacitados en CEE	8	1	2	0	0	3	0	1	0	1	0
	<b>Subtotal Indefinidos</b>	<b>9.785</b>	<b>297</b>	<b>2.227</b>	<b>220</b>	<b>11</b>	<b>1.788</b>	<b>801</b>	<b>1.955</b>	<b>1.867</b>	<b>581</b>	<b>38</b>
	Obra o servicio	36.040	2.680	10.268	1.076	31	8.618	2.802	7.347	2.377	813	28
	Event. circuns. producción	32.649	1.188	6.444	2.334	16	7.452	2.965	9.643	1.673	934	0
	Interinidad	5.346	360	1.257	287	5	1.112	648	1.065	454	158	0
	Temporal discapacitados	108	1	28	2	0	42	9	24	2	0	0
	Temporal discapacitados en CEE	1	0	0	0	0	0	1	0	0	0	0
	Jubilación parcial	201	9	50	1	0	57	20	37	26	1	0
	Relevo	57	4	8	0	1	8	6	10	17	3	0
	Jubilación 64 años	3	0	2	0	0	0	1	0	0	0	0
	Prácticas	524	0	2	1	7	2	155	4	118	235	0
	Formación	180	2	45	31	3	69	8	21	1	0	0
Otros contratos	115	45	40	3	0	12	1	13	1	0	0	
<b>Subtotal temporal</b>	<b>75.224</b>	<b>4.289</b>	<b>18.144</b>	<b>3.735</b>	<b>63</b>	<b>17.372</b>	<b>6.616</b>	<b>18.164</b>	<b>4.669</b>	<b>2.144</b>	<b>28</b>	
Conversión en indefinido	3.676	162	796	53	3	825	393	854	442	148	0	
<b>Total hombres</b>	<b>88.685</b>	<b>4.748</b>	<b>21.167</b>	<b>4.008</b>	<b>77</b>	<b>19.985</b>	<b>7.810</b>	<b>20.973</b>	<b>6.978</b>	<b>2.873</b>	<b>66</b>	
Mujeres	Indefinido ordinario	6.911	165	1.295	185	9	1.095	478	1.407	1.373	377	527
	Indefinido fomento empleo	218	4	38	3	0	43	29	55	36	10	0
	Discapacitados	43	4	12	0	0	7	6	4	9	1	0
	Discapacitados en CEE	10	0	4	0	0	0	2	3	1	0	0
	<b>Subtotal Indefinidos</b>	<b>7.182</b>	<b>173</b>	<b>1.349</b>	<b>188</b>	<b>9</b>	<b>1.145</b>	<b>515</b>	<b>1.469</b>	<b>1.419</b>	<b>388</b>	<b>527</b>
	Obra o servicio	22.120	1.493	3.943	522	18	4.199	1.824	6.549	2.301	974	297
	Event. circuns. producción	28.762	1.130	5.554	1.123	26	5.608	2.662	9.133	2.412	1.114	0
	Interinidad	9.519	487	1.975	339	14	1.642	1.789	1.550	1.363	354	6
	Temporal discapacitados	62	3	18	1	0	11	6	17	5	1	0
	Temporal discapacitados en CEE	4	3	0	0	0	0	0	1	0	0	0
	Jubilación parcial	112	5	22	2	0	8	17	21	35	2	0
	Relevo	103	2	10	0	0	8	22	14	39	8	0
	Jubilación 64 años	6	0	1	0	0	0	5	0	0	0	0
	Prácticas	542	0	1	0	4	3	133	8	141	252	0
	Formación	194	4	35	27	1	72	9	40	2	4	0
Otros contratos	47	0	18	0	0	5	1	19	2	2	0	
<b>Subtotal temporal</b>	<b>61.471</b>	<b>3.127</b>	<b>11.577</b>	<b>2.014</b>	<b>63</b>	<b>11.556</b>	<b>6.468</b>	<b>17.351</b>	<b>6.301</b>	<b>2.711</b>	<b>303</b>	
Conversión en indefinido	3.149	93	435	30	3	542	448	812	596	190	0	
<b>Total mujeres</b>	<b>71.802</b>	<b>3.393</b>	<b>13.361</b>	<b>2.232</b>	<b>75</b>	<b>13.243</b>	<b>7.431</b>	<b>19.632</b>	<b>8.316</b>	<b>3.289</b>	<b>830</b>	

NF 1 Sin estudios  
 NF 2 E.Primarios o equiv  
 NF 3 Certificado Escolaridad  
 NF 4 F.P.I o equiv.  
 NF 5 Graduado esc. o equiv.

NF 6 F.P.II o equiv.  
 NF 7 ESO/Bachiller o equivalente  
 NF 8 Tit. Universitaria G.M.  
 NF 9 Tit. Universitaria G.S.  
 NF10 Desconocido

Tabla 7.- CONTRATACION REGISTRADA POR COMUNIDADES AUTONOMAS

AGOSTO 2017	DATOS ABSOLUTOS MES	CONTRATACIONES				
		Indefinidos			Temporales	
		Absoluto	% Total CCAA	% Total Nacional	Absoluto	% total
Andalucía	321.932	12.151	3,77%	10,53%	309.781	96,23%
Aragón	51.910	3.151	6,07%	2,73%	48.759	93,93%
Asturias	29.957	1.716	5,73%	1,49%	28.241	94,27%
Baleares	41.876	6.342	15,14%	5,50%	35.534	84,86%
Canarias	70.537	7.646	10,84%	6,63%	62.891	89,16%
Cantabria	22.564	1.368	6,06%	1,19%	21.196	93,94%
Castilla la Mancha	78.638	3.532	4,49%	3,06%	75.106	95,51%
Castilla - León	78.400	5.404	6,89%	4,68%	72.996	93,11%
Cataluña	219.884	22.581	10,27%	19,57%	197.303	89,73%
Comunidad Valenciana	132.578	10.236	7,72%	8,87%	122.342	92,28%
Extremadura	60.522	1.602	2,65%	1,39%	58.920	97,35%
Galicia	95.720	5.415	5,66%	4,69%	90.305	94,34%
Madrid	160.487	23.792	14,82%	20,62%	136.695	85,18%
Murcia	57.521	4.004	6,96%	3,47%	53.517	93,04%
Navarra	31.047	1.455	4,69%	1,26%	29.592	95,31%
País Vasco	64.584	3.919	6,07%	3,40%	60.665	93,93%
Rioja, La	14.134	752	5,32%	0,65%	13.382	94,68%
Ceuta	1.640	138	8,41%	0,12%	1.502	91,59%
Melilla	1.557	129	8,29%	0,11%	1.428	91,71%
Extranjero	912	49	5,37%	0,04%	863	94,63%
<b>TOTAL NACIONAL</b>	<b>1.536.400</b>	<b>115.382</b>	<b>7,51%</b>	<b>100,00%</b>	<b>1.421.018</b>	<b>92,49%</b>

Tabla 8.- CONTRATACION EXTRANJEROS SEGÚN NACIONALIDAD

CONTRATACIONES	GRUPOS DE EDAD						SECTORES				
	Total	<25	25-29	30-44	45-54	>=55	Agricult. y Pesca	Industria	Construcc.	Servicios	
Ambos sexos	Espacio Económico Europeo	9.134	1.493	1.446	4.222	1.525	448	101	504	1.552	6.977
	Resto Europa	1.658	295	227	685	309	142	0	69	321	1.268
	Africa oriental	48	14	8	23	3	0	0	0	7	41
	Africa central	398	72	93	183	44	6	1	29	14	354
	Africa septentrional	2.568	383	355	1.390	380	60	65	219	531	1.753
	Africa meridional	4	1	0	0	0	3	0	0	0	4
	Africa occidental	1.651	93	163	1.081	280	34	9	203	260	1.179
	Caribe	2.085	409	313	960	322	81	1	54	259	1.771
	América central	960	101	165	548	119	27	0	20	28	912
	América del norte	122	10	19	60	16	17	0	6	2	114
	América del sur	10.141	1.468	1.518	4.930	1.690	535	16	379	1.052	8.694
	Asia occidental	155	27	33	61	21	13	0	5	21	129
	Asia oriental	1.577	374	252	568	317	66	1	70	58	1.448
	Asia central-meridional	514	72	98	277	57	10	0	13	31	470
	Asia sudoriental	364	42	40	202	62	18	0	0	0	364
	Oceanía	27	6	5	12	3	1	0	0	1	26
	Otros	21	3	1	10	4	3	0	0	1	20
	<b>Total</b>	<b>31.427</b>	<b>4.863</b>	<b>4.736</b>	<b>15.212</b>	<b>5.152</b>	<b>1.464</b>	<b>194</b>	<b>1.571</b>	<b>4.138</b>	<b>25.524</b>
Hombres	Espacio Económico Europeo	5.022	851	714	2.284	908	265	65	311	1.461	3.185
	Resto Europa	798	163	89	322	163	61	0	47	297	454
	Africa oriental	34	12	4	16	2	0	0	0	5	29
	Africa central	211	29	41	106	31	4	1	24	14	172
	Africa septentrional	2.016	249	254	1.133	330	50	64	204	526	1.222
	Africa meridional	2	1	0	0	0	1	0	0	0	2
	Africa occidental	1.221	65	106	767	251	32	8	167	259	787
	Caribe	1.080	203	168	473	189	47	1	42	256	781
	América central	341	43	51	211	30	6	0	14	26	301
	América del norte	50	3	4	28	10	5	0	5	2	43
	América del sur	5.139	789	773	2.459	858	260	10	303	1.010	3.816
	Asia occidental	85	18	19	34	8	6	0	4	21	60
	Asia oriental	994	221	132	372	218	51	0	41	54	899
	Asia central-meridional	456	58	86	254	51	7	0	11	31	414
	Asia sudoriental	167	21	20	95	25	6	0	0	0	167
	Oceanía	9	2	1	3	3	0	0	0	1	8
	Otros	13	2	1	5	2	3	0	0	1	12
	<b>Total</b>	<b>17.638</b>	<b>2.730</b>	<b>2.463</b>	<b>8.562</b>	<b>3.079</b>	<b>804</b>	<b>149</b>	<b>1.173</b>	<b>3.964</b>	<b>12.352</b>
Mujeres	Espacio Económico Europeo	4.112	642	732	1.938	617	183	36	193	91	3.792
	Resto Europa	860	132	138	363	146	81	0	22	24	814
	Africa oriental	14	2	4	7	1	0	0	0	2	12
	Africa central	187	43	52	77	13	2	0	5	0	182
	Africa septentrional	552	134	101	257	50	10	1	15	5	531
	Africa meridional	2	0	0	0	0	2	0	0	0	2
	Africa occidental	430	28	57	314	29	2	1	36	1	392
	Caribe	1.005	206	145	487	133	34	0	12	3	990
	América central	619	58	114	337	89	21	0	6	2	611
	América del norte	72	7	15	32	6	12	0	1	0	71
	América del sur	5.002	679	745	2.471	832	275	6	76	42	4.878
	Asia occidental	70	9	14	27	13	7	0	1	0	69
	Asia oriental	583	153	120	196	99	15	1	29	4	549
	Asia central-meridional	58	14	12	23	6	3	0	2	0	56
	Asia sudoriental	197	21	20	107	37	12	0	0	0	197
	Oceanía	18	4	4	9	0	1	0	0	0	18
	Otros	8	1	0	5	2	0	0	0	0	8
	<b>Total</b>	<b>13.789</b>	<b>2.133</b>	<b>2.273</b>	<b>6.650</b>	<b>2.073</b>	<b>660</b>	<b>45</b>	<b>398</b>	<b>174</b>	<b>13.172</b>

Tabla 9.- SERIES CONTRATOS SEGÚN MODALIDAD

CONTRATACIONES		Ambos sexos			Hombres			Mujeres		
		Total	Indefinidos	Temporales	Total	Indefinidos	Temporales	Total	Indefinidos	Temporales
2.012	Enero	120.193	17.145	103.048	63.862	9.917	53.945	103.048	7.228	49.103
	Febrero	119.478	16.606	102.872	64.284	9.381	54.903	102.872	7.225	47.969
	Marzo	126.128	21.003	105.125	68.130	11.910	56.220	105.125	9.093	48.905
	Abril	120.544	19.269	101.275	63.739	10.611	53.128	101.275	8.658	48.147
	Mayo	135.402	19.424	115.978	73.273	10.916	62.357	115.978	8.508	53.621
	Junio	148.465	18.711	129.754	80.844	10.494	70.350	129.754	8.217	59.404
	Julio	156.607	18.800	137.807	83.078	10.583	72.495	137.807	8.217	65.312
	Agosto	101.146	12.556	88.590	55.879	7.212	48.667	88.590	5.344	39.923
	Septiembre	140.093	21.279	118.814	70.630	10.817	59.813	118.814	10.462	59.001
	Octubre	169.851	30.044	139.807	82.334	12.341	69.993	139.807	17.703	69.814
	Noviembre	135.969	22.571	113.398	69.648	10.022	59.626	113.398	12.549	53.772
	Diciembre	119.218	17.819	101.399	59.721	8.108	51.613	101.399	9.711	49.786
2.013	Enero	124.277	21.959	102.318	64.218	10.797	53.421	102.318	11.162	48.897
	Febrero	117.609	21.044	96.565	61.319	9.991	51.328	96.565	11.053	45.237
	Marzo	115.847	21.769	94.078	60.107	10.171	49.936	94.078	11.598	44.142
	Abril	131.866	22.016	109.850	68.799	10.710	58.089	109.850	11.306	51.761
	Mayo	136.288	19.828	116.460	72.947	9.850	63.097	116.460	9.978	53.363
	Junio	146.183	19.112	127.071	78.858	9.692	69.166	127.071	9.420	57.905
	Julio	167.357	20.585	146.772	88.850	10.395	78.455	146.772	10.190	68.317
	Agosto	102.071	13.356	88.715	55.870	7.012	48.858	88.715	6.344	39.857
	Septiembre	158.465	24.977	133.488	79.066	11.547	67.519	133.488	13.430	65.969
	Octubre	181.356	27.043	154.313	91.977	12.663	79.314	154.313	14.380	74.999
	Noviembre	145.163	21.746	123.417	74.566	10.427	64.139	123.417	11.319	59.278
	Diciembre	144.570	24.527	120.043	75.247	12.706	62.541	120.043	11.821	57.502
2.014	Enero	137.223	21.941	115.282	72.127	11.094	61.033	115.282	10.847	54.249
	Febrero	128.614	22.649	105.965	67.397	10.938	56.459	105.965	11.711	49.506
	Marzo	139.372	25.047	114.325	73.281	12.357	60.924	114.325	12.690	53.401
	Abril	140.981	25.143	115.838	73.637	12.947	60.690	115.838	12.196	55.148
	Mayo	153.426	23.198	130.228	82.206	12.097	70.109	130.228	11.101	60.119
	Junio	173.496	23.271	150.225	94.276	12.194	82.082	150.225	11.077	68.143
	Julio	185.963	24.257	161.706	99.612	12.955	86.657	161.706	11.302	75.049
	Agosto	113.918	14.963	98.955	63.142	8.101	55.041	98.955	6.862	43.914
	Septiembre	189.196	31.985	157.211	95.976	15.357	80.619	157.211	16.628	76.592
	Octubre	203.000	36.575	166.425	104.217	17.916	86.301	166.425	18.659	80.124
	Noviembre	160.374	26.604	133.770	83.233	12.972	70.261	133.770	13.632	63.509
	Diciembre	161.492	22.196	139.296	83.977	11.332	72.645	139.296	10.864	66.651
2.015	Enero	137.223	21.941	115.282	72.127	11.094	61.033	115.282	10.847	54.249
	Febrero	128.614	22.649	105.965	67.397	10.938	56.459	105.965	11.711	49.506
	Marzo	139.372	25.047	114.325	73.281	12.357	60.924	114.325	12.690	53.401
	Abril	140.981	25.143	115.838	73.637	12.947	60.690	115.838	12.196	55.148
	Mayo	153.426	23.198	130.228	82.206	12.097	70.109	130.228	11.101	60.119
	Junio	173.496	23.271	150.225	94.276	12.194	82.082	150.225	11.077	68.143
	Julio	185.963	24.257	161.706	99.612	12.955	86.657	161.706	11.302	75.049
	Agosto	113.918	14.963	98.955	63.142	8.101	55.041	98.955	6.862	43.914
	Septiembre	189.196	31.985	157.211	95.976	15.357	80.619	157.211	16.628	76.592
	Octubre	203.000	36.575	166.425	104.217	17.916	86.301	166.425	18.659	80.124
	Noviembre	160.374	26.604	133.770	83.233	12.972	70.261	133.770	13.632	63.509
	Diciembre	161.492	22.196	139.296	83.977	11.332	72.645	139.296	10.864	66.651
2.016	Enero	160.111	28.569	131.542	85.144	15.322	69.822	131.542	13.247	61.720
	Febrero	174.083	32.245	141.838	92.506	16.603	75.903	141.838	15.642	65.935
	Marzo	179.865	31.999	147.866	94.849	16.654	78.195	147.866	15.345	69.671
	Abril	183.090	32.260	150.830	97.135	16.822	80.313	150.830	15.438	70.517
	Mayo	198.405	30.644	167.761	107.089	16.146	90.943	167.761	14.498	76.818
	Junio	227.709	33.291	194.418	124.156	18.116	106.040	194.418	15.175	88.378
	Julio	205.625	29.463	176.162	109.999	15.246	94.753	176.162	14.217	81.409
	Agosto	150.303	21.392	128.911	83.660	11.793	71.867	128.911	9.599	57.044
	Septiembre	230.792	39.409	191.383	117.118	19.368	97.750	191.383	20.041	93.633
	Octubre	225.775	38.638	187.137	115.278	18.646	96.632	187.137	19.992	90.505
	Noviembre	218.061	35.536	182.525	114.704	17.998	96.706	182.525	17.538	85.819
	Diciembre	196.802	28.139	168.663	102.608	14.433	88.175	168.663	13.706	80.488
2.017	Enero	188.847	33.846	155.001	99.744	17.763	81.981	155.001	16.083	73.020
	Febrero	178.728	35.479	143.249	94.888	18.393	76.495	143.249	17.086	66.754
	Marzo	207.022	39.021	168.001	110.172	20.725	89.447	168.001	18.296	78.554
	Abril	183.388	32.551	150.837	97.026	17.252	79.774	150.837	15.299	71.063
	Mayo	218.694	34.105	184.589	118.757	18.588	100.169	184.589	15.517	84.420
	Junio	251.288	36.111	215.177	137.166	19.858	117.308	215.177	16.253	97.869
	Julio	221.877	31.818	190.059	120.445	17.695	102.750	190.059	14.123	87.309
	Agosto	160.487	23.792	136.695	88.685	13.461	75.224	136.695	10.331	61.471
	Septiembre	0	0	0	0	0	0	0	0	0
	Octubre	0	0	0	0	0	0	0	0	0
	Noviembre	0	0	0	0	0	0	0	0	0
	Diciembre	0	0	0	0	0	0	0	0	0

# Boletín informativo de paro registrado y contratos de trabajo

*Agosto 2017*

Boletín mensual de paro registrado y contratos de trabajo, que contiene series de datos desde SISPE 1996-2005 y el propio Boletín creado en 2006, hasta la actualidad. Más información actualizada en el portal web institucional [www.madrid.org](http://www.madrid.org).

