

Boletín informativo de paro registrado y contratos de trabajo

Septiembre 2017



EMPLEO Y MERCADO DE TRABAJO

BOLETÍN DE PARO REGISTRADO Y CONTRATACIONES

SEPTIEMBRE 2017

Índice

Paro registrado

Contratos registrados

Tablas paro registrado

Tablas contratos registrados

NOTA METODOLÓGICA

En el presente boletín, de edición mensual, se realiza un análisis de los datos del Paro Registrado y Contrataciones efectuadas que provienen fundamentalmente del registro de los Servicios Públicos de Empleo, aportando además una visión sobre el mercado de trabajo.

Asimismo, se ha definido tanto el perfil de los desempleados como el de los contratados en sus distintas variables.

Respecto a las personas desempleadas y a las que han formalizado un contrato, al tratarse de una publicación periódica básicamente cuantitativa, se lleva a cabo un seguimiento general de su situación en la Comunidad de Madrid.

Se pretende dar una visión del Paro Registrado y determinar las principales características de los colectivos afectados a través del análisis de las principales variables, deteniéndose en algunos aspectos de especial importancia para la economía y el empleo en nuestra región: evolución histórica del paro en los cuatro grandes sectores económicos, distribución del paro registrado por niveles formativos, edades, ocupaciones y comunidades autónomas. Los datos que se ofrecen se acompañan de tablas y gráficos que las ilustran.

Las variables utilizadas para determinar las características del Paro Registrado han sido las siguientes: sexo, grupos de edad, nivel académico, grupos de ocupación conforme a la nueva Clasificación Nacional de Ocupaciones, actividad económica, y tiempo de permanencia en el desempleo.

En cuanto a las contrataciones, los objetivos son caracterizar y conocer los contratos que el mercado de trabajo genera mensualmente, facilitando información relevante sobre su comportamiento, reflejada en las diferentes variables que figuran en la Comunidad de Madrid: número de contratos, modalidades más utilizadas, distribución por sexo y edad, sectores productivos, ocupaciones más contratadas, estabilidad y temporalidad en el empleo.

Publicaciones del Área de Análisis y Estrategia

Mercado de Trabajo en las localidades madrileñas (Publicación periódica)

Principales Indicadores del Mercado de Trabajo (Publicación periódica)

Boletín Afiliación a la Seguridad Social (Publicación periódica)

Boletín Informativo Paro Registrado y Contratos (Publicación periódica)

Informe Paro Registrado por Localidades (Publicación periódica)

Boletín de Trabajadores Extranjeros (Publicación periódica)

Informe de paro registrado y contratos de trabajo. Incorpora datos nacionales (Publicación periódica)

Informes sobre Mercado de Trabajo en la Comunidad de Madrid. Encuesta de Población Activa (Publicación periódica)

Discapacidad y Empleo en la Comunidad de Madrid

Boletín Informativo personas con discapacidad. Paro y Contratos (Publicación periódica)

La inserción laboral de los titulados universitarios (Publicación periódica)

Paro registrado

1. Claves del mes

Al finalizar SEPTIEMBRE de 2017 la Comunidad de Madrid registra un total de 385.461 desempleados; 162.947 hombres y 222.514 mujeres. El desempleo, a diferencia que en el pasado mes aumenta solo entre la población masculina. Hay 2.606 hombres parados más y 452 mujeres desempleadas menos en relación al mes de agosto. El conjunto supone un ascenso general del paro del 0,56% que representa 2.154 personas desempleadas más respecto al mes anterior.

Variación mensual. Partimos de que el mes de septiembre es negativo para el empleo; el paro sube en Madrid pero no de manera significativa. Destaca el incremento en el sector Servicios con 471 parados más (0,16% de ascenso). Dentro de éste destacan actividades administrativas y servicios auxiliares con un 3,85% de aumento y 2.241 personas paradas más que en el mes anterior. Pero también se produce un descenso en las actividades vinculadas a la Educación con un 19,55% menos que representa un decremento del paro de 3.308 personas de ambos sexos. Por otra parte, asciende el desempleo en dentro de las actividades sanitarias y de servicios sociales con un incremento del 7,17% que representan 1.091 personas paradas más que en agosto, de las cuales 833 son mujeres.

Variaciones del paro en las Comunidades Autónomas. En España, conforme al porcentaje de la media nacional, el paro asciende de manera generalizada un 0,82%; en la Comunidad de Madrid se produce un incremento del 0,56%. El descenso intermensual más importante, a diferencia del mes anterior, se ha generado en Melilla y La Rioja con un 7,19% y un 4,58% de reducción respectivamente. Por el contrario, los ascensos intermensuales del desempleo más relevantes han sido los de Baleares y Cantabria, con un incremento del 5,12% y del 4,83% respectivamente.

Entre los principales sectores el paro en este mes de agosto asciende en la Agricultura con un incremento del 1,46%. En la Construcción disminuye un 0,38%. En cuanto a la Industria el paro aumenta; un 0,65%, especialmente dentro del subsector de Suministro de agua y actividades de saneamiento. En cuanto al diversificado sector de los Servicios, como ya se ha mencionado, se genera un ascenso total del 0,16% que supone en cifras absolutas un total de 471 personas paradas más respecto al mes anterior, de las cuales 1.999 corresponden al desempleo masculino, toda vez que el femenino desciende un 0,81% (1.528 mujeres desempleadas menos que en el pasado mes de agosto).

Por niveles formativos el ascenso del paro se concentra entre la población con estudios primarios y estudios medios. Se trata, de un incremento mensual del 1,33% en el caso de quienes poseen estudios primarios completos, porcentaje equivalente a 1.034 personas desempleadas más que en agosto. Por otra parte, el descenso más relevante del paro se genera entre quienes poseen estudios de

licenciado o equivalente con un 4,33% de reducción que equivale a 1.483 personas desempleadas menos que en el pasado mes.

En cuanto a los tramos de permanencia en el desempleo, destacan el ascenso del paro dentro de la población que permanece en esa situación por un periodo igual o inferior a tres meses con un 3,13% de incremento que equivale a 3.711 personas. Sin embargo, se produce un descenso relevante entre quienes permanecieron en el paro por un periodo que transcurre entre seis y doce meses, cuyo porcentaje de reducción es del 6,05% y equivale a 3.680 personas menos que en el pasado mes. Por otra parte, se señala el ligero incremento del desempleo entre quienes se encuentran en esta situación por un tiempo igual o superior a un año, es decir los denominados Parados de Larga Duración con un 0,25% de aumento, porcentaje que equivale a 397 parados más en relación al mes anterior.

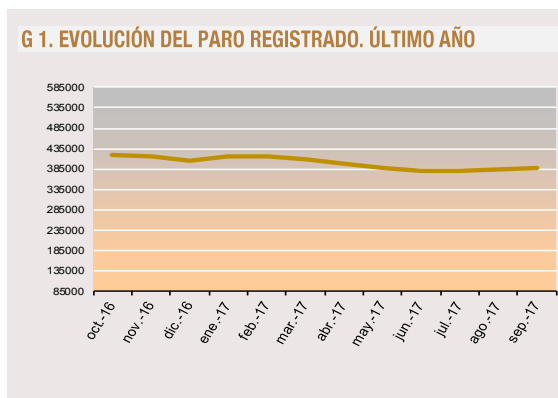

2. Evolución del paro registrado

sep.-17	Variación mensual		Variación anual	
	Absoluta	%	Absoluta	%
2013	3.796	0,70	11.244	2,10
2014	2.428	0,48	-37.120	-6,78
2015	2.290	0,50	-49.595	-9,71
2016	-2.032	-0,48	-31.700	-7,03
2017	2.154	0,56	-34.071	-8,12

Tal y como se observa en la Tabla 2, la variación anual del mes de septiembre de 2017 es mejor que la del año anterior. En cuanto a la variación mensual, es la segunda más positiva del lustro tras la de 2016.

3. Evolución por sexo

sep.-17	COMUNIDAD DE MADRID							
	Hombres				Mujeres			
	Variación mensual		Variación anual		Variación mensual		Variación anual	
	Absoluta	%	Absoluta	%	Absoluta	%	Absoluta	%
2013	3.490	1,34	2.641	1,01	306	0,11	8.603	3,13
2014	3.497	1,47	-22.834	-8,65	-1.069	-0,40	-14.286	-5
2015	3.877	1,90	-33.324	-13,82	-1.587	-0,62	-16.271	-6,04
2016	1.955	1,08	-24.696	-11,88	-3.987	-1,66	-16.758	-6,62
2017	2.606	1,63	-20.244	-11,05	-452	-0,20	-13.827	-5,85

Variación intermensual

Al finalizar el mes de septiembre de 2017 el total de paro registrado asciende entre los hombres un 1,63%, porcentaje que equivale a 2.606 desempleados más.

Sin embargo, en la población femenina se registra un descenso del 0,20%, porcentaje que supone 452 desempleadas más respecto al mes de agosto.

Variación interanual

Con relación al mismo periodo del año anterior, la evolución anual presenta un decremento del paro más visible en los hombres a partir de marzo de 2017, tendencia que se prolonga hasta aproximadamente el mes de julio, destacando el impacto positivo del decremento del desempleo durante los meses de abril y mayo y junio, cuando las contrataciones de las fiestas de semana santa y el turismo cultural cambian la tendencia negativa, es decir, parece corregirse la tendencia ascendente del paro que se inició hace un año con el paréntesis navideño de diciembre, tal y como se observa siguiendo la curva roja correspondiente a la población desempleada masculina.

Con respecto a la población femenina el comportamiento del paro es, en general, menos positivo que entre los hombres con oscilaciones menos pronunciadas tal y como se aprecia observando la franja azul que representa la evolución del paro femenino. (Tabla 2 y Gráfico 2)

G 2. EVOLUCIÓN DEL PARO REGISTRADO POR SEXO. ÚLTIMO AÑO

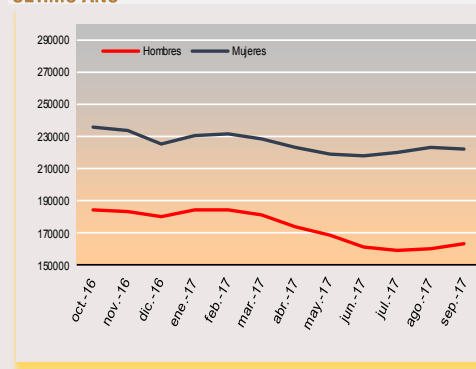

4. Edad

sep.-17	COMUNIDAD DE MADRID											
	< 30 años				30 a 54				>55 años			
	Variación mensual		Variación anual		Variación mensual		Variación anual		Variación mensual		Variación anual	
Absoluta	%	Absoluta	%	Absoluta	%	Absoluta	%	Absoluta	%	Absoluta	%	
2013	5.896	6,48	-8.721	-9,00	-2.567	-0,71	10.665	2,96	467	0,52	9.300	10,24
2014	4.962	6,09	-10.443	-12,08	-3.150	-0,95	-30.910	-9,39	616	0,65	4.233	4,45
2015	4.550	6,39	-10.718	-14,15	-2.618	-0,89	-37.496	-12,86	358	0,38	-1.381	-1,47
2016	3.528	5,69	-6.154	-9,39	-5.509	-2,06	-23.241	-8,87	-51	-0,06	-2.305	-2,51
2017	3.440	5,83	-3.095	-4,72	-1.771	-0,75	-28.993	-11,06	485	0,54	-1.983	-2,16

Variación intermensual.

En nuestra comunidad, como en el conjunto de España, el ascenso del paro perjudica sobre todo a los menores de 30. El segmento poblacional de los más jóvenes se ve afectado por un aumento del 5,83% de incremento y equivale a 3.440 desempleados más que en agosto, de este modo se repite la tendencia de los últimos meses entre los más jóvenes.

En el tramo intermedio que aglutina a la mayor parte de la población activa se produce una disminución mensual del paro del 0,75%, equivalente a 1.771 personas paradas menos. En cuanto a los mayores de 55 años, con un 0,54% de ascenso correspondiente a 485 desempleados más, constituyen en este mes de septiembre el segundo grupo de población menos favorecido en las cifras oficiales del paro registrado, tal y como se observa en la tabla 3.

Variación interanual.

Con respecto al mismo periodo del año anterior, la población más beneficiada por el descenso del paro en términos absolutos, es la de quienes tienen entre 30 y 54 años (al corresponder este tramo de edad con la población activa más numerosa) con un 11,06% de reducción y 28.993 parados menos que en septiembre de 2016. En los otros dos grupos de edad analizados, la variación anual presenta valores divergentes. La reducción porcentual del paro registrado en el segmento poblacional de los menores de 30 es de un 4,72% de decremento y un total de 3.095 desempleados menos.

El grupo menos beneficiado, dentro de la variación interanual, como viene siendo tendencia durante este último periodo, es el correspondiente al tramo de edad más vulnerable y más cercano a la jubilación, es decir, el de los mayores de 55 años con un 2,16% de decremento, porcentaje equivalente a 1.983 personas desempleadas menos respecto al año anterior.

G3.EVOLUCIÓN DEL PARO REGISTRADO POR EDAD EN EL ÚLTIMO AÑO

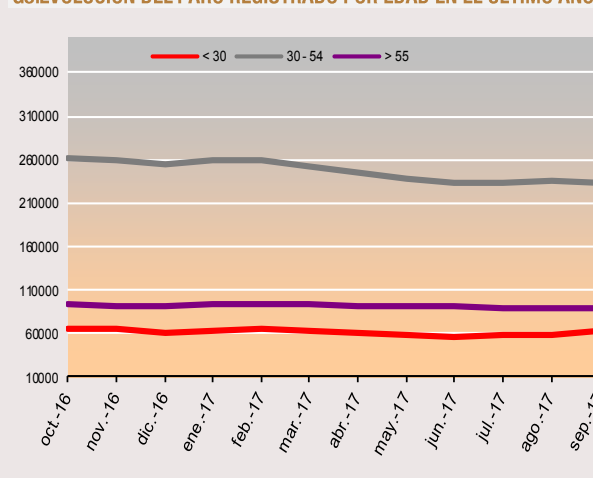

5. Actividad económica

sep.-17	Tabla 4. COMUNIDAD DE MADRID															
	INDUSTRIA				CONSTRUCCIÓN				SERVICIOS				SIN EMPLEO ANTERIOR			
	Variación mensual		Variación anual		Variación mensual		Variación anual		Variación mensual		Variación anual		Variación mensual		Variación anual	
	Absoluta	%	Absoluta	%	Absoluta	%	Absoluta	%	Absoluta	%	Absoluta	%	Absoluta	%	Absoluta	%
2013	97	0,22	-345	-0,78	148	0,22	-4.583	-6,29	1.517	0,37	15.292	3,91	1.986	8,71	667	2,77
2014	22	0,06	-4.543	-10,36	809	1,41	-10.125	-14,83	-51	-0,01	-25.212	-6,20	1.624	6,35	2.438	9,84
2015	114	0,35	-6.834	-17,38	781	1,65	-10.179	-17,50	-80	-0,02	-32.138	-8,42	1.536	6,00	-73	-0,27
2016	42	0,15	-2.833	-9,16	239	0,60	-6.906	-14,65	-3.489	-1,07	-21.328	-6,19	1.272	5,45	-271	-1,09
2017	161	0,65	-3.087	-10,99	-126	-0,38	-7.037	-17,49	471	0,16	-24.568	-7,60	1.601	6,72	809	3,29

G.4. EVOLUCIÓN DEL PARO REGISTRADO. INDUSTRIA

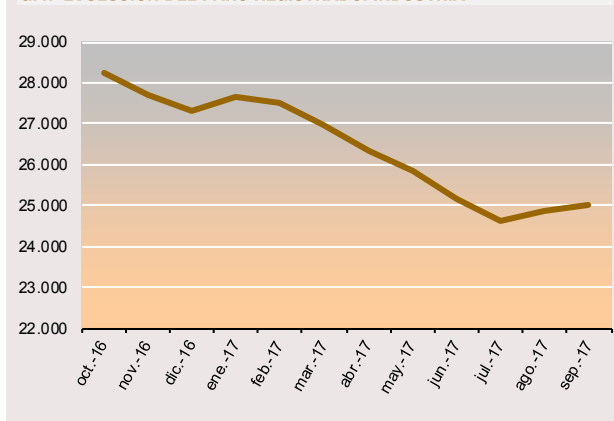

G.5. EVOLUCIÓN DEL PARO REGISTRADO. CONSTRUCCIÓN

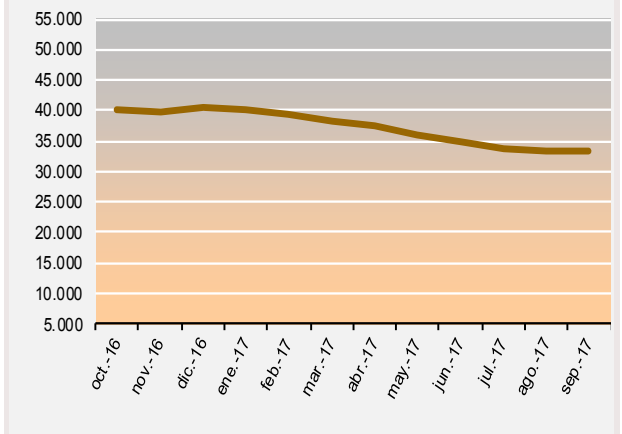

G.6. EVOLUCIÓN DEL PARO REGISTRADO. SERVICIOS

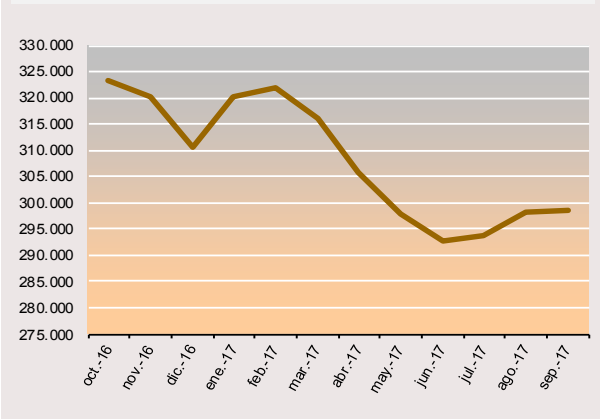

G.7. EVOLUCIÓN DEL PARO REGISTRADO. SIN EMPLEO ANTERIOR

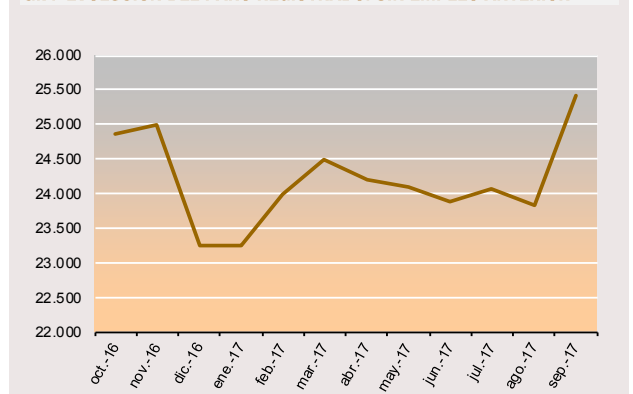

En el sector de la *Agricultura* se produce este septiembre un ascenso del 1,46%, equivalente a 47 personas desempleadas más que en el pasado mes.

En la *Construcción* se produce un descenso medio del 0,38% respecto al mes de agosto, porcentaje que equivale a 126 parados menos de los cuales 210 son hombres y 84 mujeres, ya que aumenta, no obstante, el paro femenino en este sector. En cuanto a la *Industria* el paro sube un 0,65%, cifra equivalente a 161 desempleados más que en el mes anterior.

Con respecto al diversificado sector de los *Servicios* se produce un incremento medio del 0,16% y equivale a un total de 471 desempleados más respecto al pasado mes, de los cuales 1.999 son hombres y, sin embargo, desciende entre las mujeres en este sector un 0,87%, porcentaje equivalente a 1.528 desempleadas menos que en agosto. Pese a todo, en *Educación* se produce un impacto positivo con el inicio de las actividades escolares y la subsiguiente reincorporación docente. Entre las mujeres el desempleo desciende un 20,44% que equivale a 2.619 desempleadas menos y entre los hombres asimismo hay un decremento del paro del 16,78% que equivale a 689 desempleados menos respecto al mes anterior. Por otra parte, asciende el paro en las actividades sanitarias y de servicios sociales, con un incremento del 7,17% que equivale a un total de 1.091 parados más, de los cuales 833 son mujeres.

En cuanto a la variación anual se destacan los descensos del desempleo en el sector de la *Industria* con un 10,99% de decremento equivalente a 3.087 personas paradas menos que en septiembre de 2016, de las cuales 1.816 son hombres y 1.271 son mujeres. También disminuye el paro en la *Construcción*, con un 17,49% de reducción interanual, porcentaje equivalente a 7.037 personas desempleadas menos, de las cuales 6.472 pertenecen a la población masculina. Asimismo, el paro registrado también descendió en la *Agricultura* un 5,44%, equivalente a 188 desempleados menos respecto al mismo periodo de 2016. Con todo, el grueso más relevante en el decremento interanual del desempleo y, sobre todo, en términos absolutos, es el del sector *Servicios* con un 7,60% de reducción, porcentaje que representa a 24.568 parados menos que en septiembre del año anterior y significa que el paro ha descendido durante cuarenta y seis periodos consecutivos (variaciones interanuales) en este sector.

6. Nivel formativo.

Los desempleados con un nivel de *Estudios Secundarios de Educación General* es el grupo más numeroso: 165.857 parados registrados al finalizar el mes de septiembre de 2017, lo que representa el 44% del total de desempleados en la Comunidad de Madrid. En cuanto a los parados con *Estudios Primarios Completos*; 78.577, constituyen el segundo gran grupo con un 20% del total.

El descenso del paro intermensual beneficia por un lado a la población *Sin Estudios* donde el decremento del desempleo, que afecta más a la población femenina, desciende un 1,12%, cifra que representa a 64 desempleados menos que en el mes anterior, de los cuales 42 son mujeres. Por otro lado se produce un descenso más relevante entre la población con Estudios Superiores de Primero, Segundo y Tercer Ciclo con más de un 4% de reducción equivalente a 2.564 desempleados menos, de los cuales 2.031 corresponden a la población femenina.

Con relación al año pasado, lo más destacable, tanto en términos absolutos como porcentuales es el descenso del paro entre quienes se circunscriben en el conjunto de la población con *Estudios Secundarios de Educación General* que representan una reducción del 10,69%, cifra equivalente a 20.100 personas desempleadas menos respecto al mes de septiembre de 2016, de las cuales 11.473 son hombres y 8.627 mujeres. Por otra parte, cabe resaltar el descenso del paro interanual entre aquellos con *Estudios Superiores* (sobre todo del primer ciclo, graduados o equivalentes) donde el desempleo disminuye hasta un 12,33%, porcentaje equivalente a 1.979 personas paradas menos respecto al mismo periodo del año anterior de las cuales 1.188 son mujeres y 791 son hombres.

7. Ocupaciones

Valores más destacados.

Por grandes grupos de ocupación, las que concentran un mayor número de demandas de empleo son las vinculadas a los *Trabajadores de los Servicios de Restauración...* que, con 88.404 nuevas demandas que representan un 22,90% del total.

Le sigue el grupo de las denominadas *Ocupaciones Elementales* que con un total de 85.148 personas conforman el segundo gran grueso de parados que constituyen un 22,10%. A continuación los denominados *Empleados Administrativos y Contables* con 58.085 desempleados registrados y seguidamente los *Técnicos y Profesionales, Científicos e Intelectuales* con 50.306 demandas de empleo. Estos cuatro grupos representan más del 70% del total de las demandas de empleo (véase gráfico nº 9).

Variación mensual. Durante este mes el descenso del desempleo solo beneficia a los denominados *Directores y Gerentes* y a los *Técnicos profesionales y Científicos* con un decremento, respectivamente, del 0,98% (que equivale en el primer caso a 68 parados menos) y de un 5,44% (que equivale en el caso de los *Técnicos...* a 2.897 personas paradas menos, de los cuales 2.155 son mujeres).

Por otra parte, es relevante el aumento del desempleo entre los *Técnicos, Profesionales, Científicos...* que supone un 4,28% en el incremento de demandas de empleo especialmente entre la población femenina, ya que de las 2.185 personas en este grupo ocupacional 1.575 son mujeres y 610 hombres.

Asimismo, se destaca el acenso del paro que se produce entre los demandantes adscritos a las denominadas *Trabajadores de los Servicios de Restauración...* con un incremento del 2,15% que equivale a 1.862 desempleados más, donde las cifras por sexo son; 1.055 hombres y 807 mujeres desempleadas más con relación al pasado mes. También el aumento del paro es notorio entre las denominadas *Ocupaciones Elementales*, con un incremento del 2,73% equivalente a 2.259 personas más que en agosto, de las cuales 1.340 son hombres y 919 son mujeres.

Variación anual. El paro se reduce en todos y cada uno de los grandes grupos profesionales incluidas las denominadas *Ocupaciones Elementales* y las *Ocupaciones Militares*. Se destacan como descensos más significativos las demandas vinculadas a los *Técnicos, Profesionales, Científicos...* con un 7,47% de reducción y 4.069 desempleados menos, de los cuales 2.325 son mujeres. Aún más relevante es el descenso entre los *Artesanos y trabajadores cualificados de las industrias...* con un 18% de reducción, equivalente a 8.889 demandas menos que en el mismo periodo del año anterior, esencialmente entre la población masculina. En el resto de los grupos ocupacionales cabe también resaltar la disminución de demandas de empleo entre los *Operadores e Instaladores...* con un 16,02% de reducción anual; porcentaje que corresponde a 2.988 demandantes de empleo menos que en el mismo periodo de 2016. Asimismo son destacables los descensos del paro entre los *Trabajadores de los Servicios de Restauración...* y también entre las *Ocupaciones Elementales*, cuyos porcentajes de reducción en las correspondientes demandas de empleo con relación al mismo periodo de 2016 son del 5,56% y del 5,82% en cada caso y equivalen, respectivamente, a 5.205 y 5.258 parados menos que en el mes de septiembre del pasado año.

G 8. DISTRIBUCIÓN DEL PARO REGISTRADO POR NIVEL FORMATIVO ALCANZADO

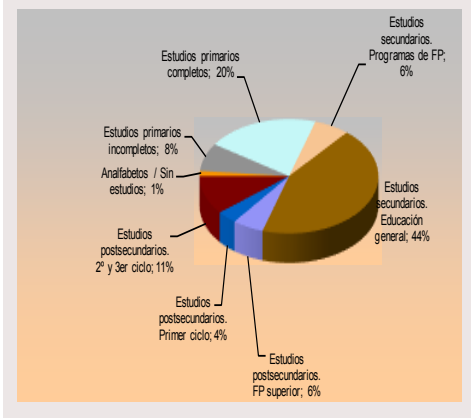

G 9. DISTRIBUCIÓN DEL PARO REGISTRADO POR GRANDES GRUPOS DE OCUPACIÓN

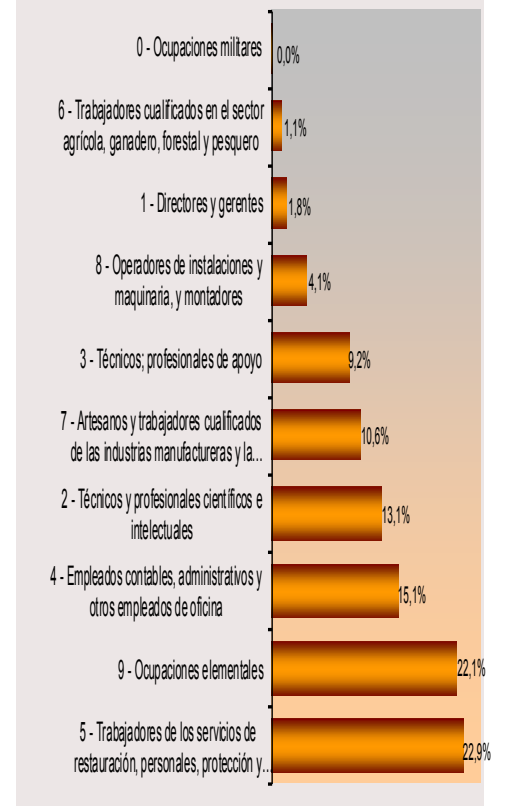

8. Tiempo de Permanencia en el desempleo.

Variación mensual. Destaca, en primer lugar, el ascenso del número de personas desempleadas durante un periodo igual o inferior a tres meses, con un incremento del 3,13%, equivalente a 3.711 personas paradas más en relación al mes anterior. Asimismo, cabe señalar el descenso del paro en el tramo de permanencia que transcurre entre seis y doce meses con un decremento del 6,05% equivalente a 3.680 desempleados menos. Asimismo, cabe destacar el incremento entre la población cuyo tramo de permanencia en el paro transcurre entre tres y seis meses con un ascenso del 3,80%, porcentaje equivalente a 1.726 desempleados más que en el pasado mes de agosto.

Por otra parte, dentro del subtotal del denominado *Paro de Larga Duración*, (tiempo igual o superior a un año de permanencia en el desempleo) se produce un ligero ascenso del 0,25% que equivale a 397 desempleados registrados más que en el mes anterior.

Variación interanual.

El paro desciende en los siete tramos de permanencia en el registro de desempleados: igual o inferior a tres meses con un 1,56% de reducción, porcentaje equivalente a 1.936 parados menos. También desciende el desempleo en el segmento temporal que va de tres a seis meses en esta situación social de riesgo, donde se produce un decremento del 6,98%, cifra que representa a 3.538 personas desempleadas menos que en septiembre de 2016. Disminuyen, asimismo, los desempleados dentro del tiempo de permanencia en el paro comprendido entre seis y doce meses donde se produce otro descenso relevante: un 9,02% que equivale a 5.669 desempleados menos respecto al mismo periodo de 2016. Como dato significativo, destacar que descienden las cifras de quienes permanecían en el paro entre uno y dos años, con un decremento del 15,10%, porcentaje que corresponde a 9.953 desempleados menos que en septiembre del pasado año.

En cuanto al conjunto de los denominados *Parados de Larga Duración*, es decir, aquellos con permanencia igual o superior a un año en el desempleo, se aprecia una reducción notoria sobre todo dentro de la población masculina, con un descenso de 11.954 hombres desempleados y 10.974 mujeres desempleadas menos, cifras de decremento equivalentes a un 16,57% y un 10% respectivamente y en relación al mismo periodo del año anterior. Juntas suman una disminución del 12,60% equivalente a 22.928 personas paradas menos -entre las que permanecían desempleadas- durante un tiempo superior a un año y con respecto al mes de septiembre de 2016.

G 10. PORCENTAJE DE PARO REGISTRADO POR PERMANENCIA EN EL DESEMPLEO

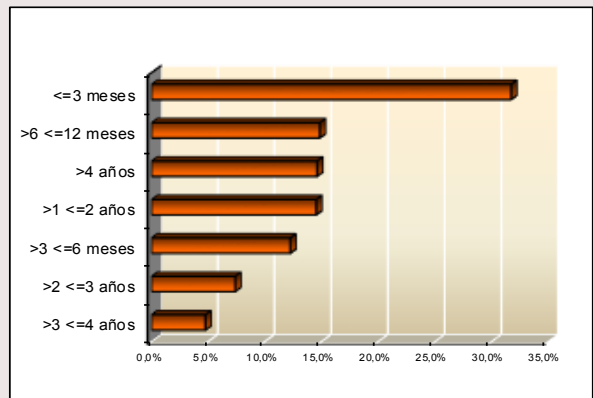

9. Comunidades autónomas

CC.AA	TOTAL AMBOS SEXOS	VARIACIONES			
		MES ANTERIOR		AÑO ANTERIOR	
		ABS.	REL.	ABS.	REL.
sep-17					
Andalucía	841.885	10.273	1,24	-68.990	-7,57
Aragón	69.238	1.227	1,80	-10.885	-13,59
Asturias	76.071	3.401	4,68	-6.393	-7,75
Baleares	42.415	2.064	5,12	-5.855	-12,13
Canarias	221.006	3.961	1,82	-9.895	-4,29
Cantabria	37.149	1.711	4,83	-3.907	-9,52
Castilla la Mancha	173.581	-4.135	-2,33	-10.784	-5,85
Castilla-León	156.936	1.122	0,72	-16.425	-9,47
Cataluña	400.373	2.988	0,75	-50.708	-11,24
Comun.Valenciana	396.034	-2.053	-0,52	-41.859	-9,56
Extremadura	111.707	4.486	4,18	-8.644	-7,18
Galicia	184.057	2.932	1,62	-10.279	-5,29
Madrid	385.461	2.154	0,56	-34.071	-8,12
Murcia	108.245	1.392	1,30	-11.667	-9,73
Navarra	35.295	-656	-1,82	-3.987	-10,15
País Vasco	132.046	-1.164	-0,87	-12.070	-8,38
Rioja, La	15.943	-766	-4,58	-2.000	-11,15
Ceuta	12.384	-277	-2,19	-511	-3,96
Melilla	10.356	-802	-7,19	-1.185	-10,27
TOTAL NACIONAL	3.410.182	27.858	0,82	-310.115	-8,34

Variación mensual.

Durante este mes de septiembre el desempleo asciende en 12 de las 17 Comunidades Autónomas, en cuanto a las ciudades autonómicas en Ceuta y Melilla el paro baja. Con respecto a nuestra comunidad, el desempleo se sitúa en una posición algo más ventajosa que la media nacional en la variación mensual. En términos porcentuales, las regiones más beneficiadas por la reducción del desempleo respecto al mes anterior La Rioja y Castilla La Mancha, dadas las economías vitivinícolas que caracterizan a estas regiones. No obstante, septiembre es un mes históricamente negativo para el empleo a causa de la finalización de las contrataciones en el sector hostelero y turístico así como a las nuevas adscripciones en el registro de paro provenientes de los colectivos (fundamentalmente estudiantes egresados) menores de 25 años y *Sin Empleo Anterior*.

Variación interanual.

Disminuye el paro en todas las comunidades autónomas sin excepción. Madrid, con un 8,12% de descenso no supera la media de decremento nacional que está en un 8,34% de reducción respecto al mismo periodo del año anterior.

El *ranking* varía si tenemos en cuenta el porcentaje relativo a la población o bien los valores absolutos. En el primer caso, Aragón, Baleares y Cataluña encabezan la lista del decremento anual del paro, situándose estas regiones muy positivamente por encima del porcentaje de reducción del conjunto nacional. Respecto a los resultados en números absolutos, Andalucía, Cataluña, La Comunidad Valenciana y Madrid, por este orden, concentran las mejores cifras en el descenso del paro con relación al mismo periodo del año anterior (septiembre de 2016).

DATOS MÁS RELEVANTES DEL PARO REGISTRADO – SEPTIEMBRE 2016

PARO REGISTRADO	MADRID						
	Mes actual			VARIACIÓN MENSUAL		VARIACIÓN ANUAL	
	Hombres	Mujeres	Total	Absoluta	%	Absoluta	%
Paro registrado	162.947	222.514	385.461	2.154	0,56	-34.071	-8,12
Grupos de edad							
< 30 años	29.439	33.013	62.452	3.440	5,83	-3.095	-4,72
30-54 años	93.627	139.429	233.056	-1.771	-0,75	-28.993	-11,06
> 55 años	39.881	50.072	89.953	485	0,54	-1.983	-2,16
Nivel formativo alcanzado							
Analfabetos / Sin est.	2.473	3.185	5.658	-64	-1,12	-772	-12,01
'Est. primarios incompletos'	14.459	15.967	30.426	624	2,09	-3.179	-9,46
'Est. primarios completos'	36.532	42.045	78.577	1.035	1,33	-924	-1,16
Est. Sec.. FP	8.517	16.016	24.533	657	2,75	-2.564	-9,46
Est. Sec. Educ.general	73.268	94.589	167.857	2.380	1,44	-20.100	-10,69
Est. Postsec.FP superior	8.104	13.546	21.650	82	0,38	-1.924	-8,16
Est. Postsec. 1º ciclo	4.217	9.854	14.071	-970	-6,45	-1.979	-12,33
Est. Postsec. 2º y 3er ciclo'	15.180	26.913	42.093	-1.594	-3,65	-2.520	-5,65
Otros Est. Postsecundarios (*)	196	399	595	4	0,68	-110	-15,60
Actividad económica							
Agricultura	2.072	1.194	3.266	47	1,46	-188	-5,44
Industria	12.975	12.034	25.009	161	0,65	-3.087	-10,99
Construcción	27.622	5.579	33.201	-126	-0,38	-7.037	-17,49
Servicios	110.881	187.679	298.560	471	0,16	-24.568	-7,60
Sin empleo anterior	9.397	16.028	25.425	1.601	6,72	809	3,29
Grandes grupos de ocupación							
0. Ocupaciones milit.	57	24	81	11	15,71	-2	-2,41
1. Direct. Gerentes	4.617	2.238	6.855	-68	-0,98	-543	-7,34
2. Técnicos prof. Cient.	19.732	30.644	50.376	-2.897	-5,44	-4.069	-7,47
3. Téc. Prof. Apoyo	18.240	17.215	35.455	247	0,70	-2.912	-7,59
4. Empleados admin.	11.849	46.236	58.085	217	0,37	-3.696	-5,98
5. Trab. serv. rest. ...	25.242	63.162	88.404	1.862	2,15	-5.205	-5,56
6. Trab. cualif. agric.	3.280	1.124	4.404	215	5,13	-409	-8,50
7. Artesan. trab ind.	37.947	3.042	40.989	80	0,20	-8.989	-17,99
8. Operad. Instalad.	12.431	3.233	15.664	228	1,48	-2.988	-16,02
9. Ocup. Element.	29.552	55.596	85.148	2.259	2,73	-5.258	-5,82
Permanencia en el desempleo							
<=3 meses	58.131	64.055	122.186	3.711	3,13	-1.936	-1,56
>3 <=6 meses	20.538	26.594	47.132	1.726	3,80	-3.538	-6,98
>6 <=12 meses	24.078	33.089	57.167	-3.680	-6,05	-5.669	-9,02
>1 <=2 años	22.163	33.805	55.968	0	0,00	-9.953	-15,10
>2 <=3 años	10.323	18.082	28.405	237	0,84	-5.180	-15,42
>3 <=4 años	6.753	11.574	18.327	80	0,44	-5.241	-22,24
>4 años	20.961	35.315	56.276	80	0,14	-2.554	-4,34

(*) Desde noviembre de 2015. Incluyen sólo Titulac. Univ. No homologadas y Estudios oficiales de Especialización Profesional

Claves del mes

- ✓ **Madrid mantiene su liderazgo en contratación estable, con una diferencia de ocho puntos superior a la media nacional.**
- ✓ **Los contratos registrados en la Comunidad de Madrid durante este mes de septiembre han sido 247.757 nuevos contratos.**
- ✓ **El número de contratos indefinidos firmados en septiembre ascendió a 45.388 lo que representa el 18,3% del total de los realizados en este periodo en la Comunidad. Este porcentaje supone ocho puntos por encima de la media nacional (9,6) y se sitúa muy por encima de otras comunidades.**
- ✓ **Desde principio del año se han registrado 1.858.088 contratos, de los que 312.111 son indefinidos.**

Sexo y modalidades de contratación

Este mes, la contratación en Madrid, ha experimentado un significativo ascenso, que se cifra en 87.270 contratos más que el mes anterior. Este hecho, también se ha registrado en el total nacional.

En cuanto a la distribución de contratos entre hombres y mujeres, se observa un ligero predominio de la contratación masculina con el 51% frente al 49% de contratos alcanzado en el grupo de mujeres.

Del total de **contratos indefinidos** realizados, la modalidad de *Indefinido ordinario*, es la más frecuente. Su distribución en porcentajes relativos, señala un predominio de la contratación masculina cuando se realiza a tiempo completo, con el 58% de contratos, frente al 42% de contratación femenina. Mientras que a tiempo parcial, favorece la contratación femenina con el 63% respecto al 37% que obtiene el grupo masculino.

La modalidad de contrato *Indefinido fomento de empleo*, favorece la contratación masculina con el 53%, frente al 47% de contratación femenina, cuando se realiza a tiempo completo. A tiempo parcial, predomina la contratación femenina con el 61%, frente al 39% de contratación masculina.

Los contratos *transformados en indefinidos*, mantienen la tendencia habitual de favorecer la contratación masculina cuando se realizan a tiempo completo (53%), mientras que cuando se celebran a tiempo parcial promueve la contratación de mujeres que alcanza el 58% de contratos.

En cuanto a la edad, las transformaciones en indefinidos fomentan la contratación de personas entre 30-44 años.

La modalidad de contratación a *Fijo discontinuo*, favorece la contratación femenina con el 68%, frente al 33% de contratos realizado en el grupo de hombres.

En relación al **tipo de jornada**, las contrataciones efectuadas a tiempo parcial, se dirigen mayoritariamente al colectivo de mujeres. También hay que señalar que los contratos de

Interinidad, reflejan que la mujer es el principal destinatario de esta modalidad respecto al grupo de hombres.

En cuanto a la **contratación temporal**, la modalidad más frecuente y habitual se refiere al contrato de *Obra o servicio*, que a tiempo completo presenta una distribución del 65% de contratación masculina frente al 35% de contratación femenina. En la modalidad a tiempo parcial, favorece la contratación femenina con el 59% de contratos, frente al 41% de contratación masculina.

En la modalidad *Eventual por circunstancias de la producción*, a tiempo completo, predomina la contratación masculina con el 61%, respecto a la femenina con el 39% de contratos, mientras que a tiempo parcial se invierte esta tendencia, predominando la contratación femenina que alcanza el 56% frente al 44% de contratos en el grupo de hombres (ver Tabla 1 de Anexo contratos).

Sexo	Septiembre 17'	TOTAL Contratación
Hombre	126.129	247.757
Mujer	121.628	

DISTRIBUCION POR TIPO DE CONTRATO. Septiembre 2017

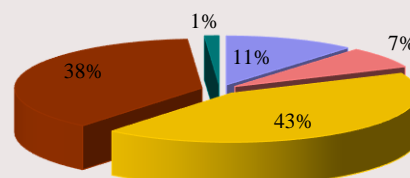

■ Indefinido tiempo completo ■ Indefinido tiempo parcial
■ Temporal tiempo completo ■ Temporal tiempo parcial
■ Formativos

Nivel formativo alcanzado

De la mayor parte de los contratos realizados (casi la mitad), se concentran en personas con una cualificación académica de E.S.O. ó estudios equivalentes, seguida de enseñanzas universitarias y de las enseñanzas secundarias no obligatorias (Bachillerato y Formación Profesional). (Ver tabla 6 de anexo contratos)

El nivel formativo cuyo porcentaje de contratación estable es más elevado, es el universitario (28,5%), y en menor medida, en todos aquellos en los que el trabajador posee cierta especialización.

Edad

El mayor volumen de contratos del mes de septiembre se sigue efectuando en el grupo de personas comprendidas entre 20 y 34 años.

La contratación estable se desplaza, sin embargo, hacia una mayor edad, la comprendida en el intervalo entre los 25 y 39 años.

Edad	Contratación Indefinida	Contratación Temporal
< 25 años	7.141	46.519
25-29 años	9.040	35.619
30-44 años	19.441	75.736
45-54 años	7.273	33.022
> 55 años	2.493	11.473

El grupo de jóvenes (16-29 años) tiene un mayor protagonismo en el sector servicios que en las demás actividades, el grupo de edad intermedia cobra el mayor protagonismo en el sector de la construcción y a edades más altas son más relevantes en la industria. (ver Tabla 5 de Anexo contratos)

Ocupación

Se mantiene la tendencia habitual de los grandes grupos de ocupación con mayor volumen de contratación, con escasa variación, que en este mes de septiembre han sido:

Grandes Grupos de Ocupación	Abs.	%
Trabajadores de servicios de restauración y comercio	52.027	21,00
Trabajadores no cualificados en servicios (excepto transportes)	34.401	13,88
Técnicos y profesionales de apoyo	26.116	10,54
Peones de agricultura, pesca, construc., ind.Manufact y transport	23.863	9,63

Las ocupaciones que en términos relativos presentan más contratación estable, corresponden a:

Directores y gerentes con el 62%, Conductores y Operadores de maquinaria móvil con el 31%, Otros técnicos profesionales científicos e intelectuales con el 26%, Empleados de oficina que no atienden al público con el 24%, Técnicos y profesionales científicos e intelectuales de la salud y la enseñanza con el 23%, Empleados de oficina que atienden al público con el 22%, Trabajadores no cualificados en servicios (excepto transportes) y Técnicos y profesionales de apoyo con el 20% cada una, Trabajadores de servicios de restauración y comercio, Trabajadores cualificados de industrias manufactureras, excepto operadores de instalaciones y máquinas y Trabajadores cualificados de sectores agrícolas, ganadero, forestal y pesquero con el 17% cada una, Trabajadores de servicios de protección, seguridad con el 15%, Trabajadores de servicios de salud y cuidados de las personas con el 12%, Trabajadores cualificados de construcción excepto operadores de máquinas y Operadores de instalaciones y maquinaria fijas y montadores con el 11% cada una. (Ver 3 anexo contratos).

Actividad económica

El sector Servicios sigue siendo el que mayor volumen de contrataciones registra en septiembre (comportamiento que responde a la estructura económica madrileña), seguida de Construcción y el sector de Industria, mientras que Agricultura obtiene el menor peso representativo como se indica en los valores de la tabla:

Sector Económico	Contratación %
Agricultura	0,32
Industria	5,14
Construcción	6,26
Servicios	88,27

Respecto a la calidad y estabilidad en el empleo, el sector de Servicios se sitúa en primer lugar con el 19%, seguido de Industria y Construcción con el 16% y 13% respectivamente.

Las actividades con mayor nivel de contratación, corresponden a *Actividades administrativas y servicios auxiliares* y *Hostelería* con el 16% cada una, seguidas de *Comercio* con el 11%.

DISTRIBUCION DE SECTORES ECONOMICOS POR TIPO DE CONTRATO. Septiembre 2017

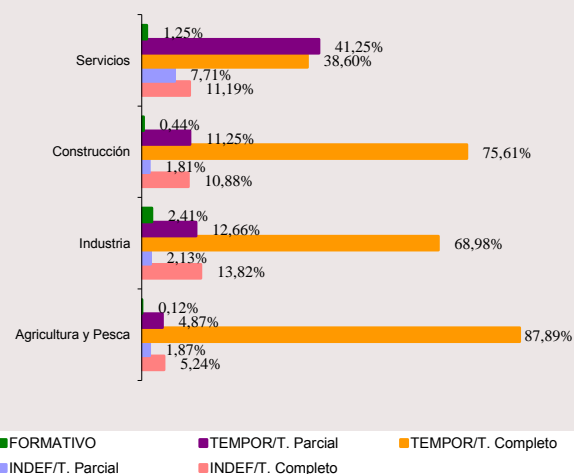

Por otro lado, algunas secciones con menor representación en el volumen total de la contratación han sido, sin embargo, las que han promovido en cifras relativas un mayor porcentaje de contratación indefinida y, por tanto, han generado más empleo estable. Son las siguientes:

Actividades Inmobiliarias con el 58%, *Suministro de energía eléctrica, gas, agua, vapor y aire acondicionado* con el 45%, *Actividades financieras y de seguros* con el 41%, *Industrias extractivas* con el 29%, *Comercio al por mayor y al por menor reparación de vehículos de motor y motocicletas* con el 27%, *Educación* con el 23%, *Actividades profesionales científicas y técnicas, Información y comunicaciones y Hostelería* con el 19% cada una, *Transporte y almacenamiento* con el 18%, *Industrias Manufactureras* con el 17%, *Actividades sanitarias y servicios sociales* con el 11%, *Actividades artísticas, recreativas y de entretenimiento* con el 9% y *Actividades administrativas y servicios auxiliares* con el 8%. ((Ver tabla 2 de anexo).

Duración de la contratación temporal

Del total de contratos temporales realizados este mes el 39% son de duración indeterminada, lo que encuentra su correspondencia con los contratos efectuados en la modalidad de obra o servicio que por su propia naturaleza no permite especificar el tipo de duración en la mayoría de los casos.

Asimismo, la mitad de la contratación generada equivalente al 46%, recae en contratos con una duración inferior a tres meses, mientras que el 14% restante se corresponde con una duración superior a tres meses (ver tabla 4 de anexos contratos).

Indeterminado	< 3 meses	> 3 meses	Total
79.761	94.072	28.536	202.369

Comunidades Autónomas

Del volumen de la contratación nacional, las comunidades que registran el mayor número de contratos corresponden a Andalucía con el 21% de contratos, seguida de Cataluña y Madrid con el 15% y 12% respectivamente y la Comunidad Valenciana con el 9%. Sin embargo, entre estas cuatro autonomías hay que destacar que Andalucía y la Comunidad Valenciana con el 11% y 10% respectivamente, son las comunidades autónomas que menor nivel de contratación indefinida presentan. Mientras que Madrid con el 23,5% seguida de Cataluña con el 22% son las autonomías que más empleo estable generan. Respecto al peso de la contratación indefinida en cada comunidad, Madrid obtiene el porcentaje más elevado de España, y se sitúa a la cabeza de todas con el 18%, por tanto, ocho puntos superior a la media nacional, que se sitúa en 9,6%, confirmando su liderazgo en materia de contratación estable.

En septiembre, la evolución de la contratación a nivel nacional, ha experimentado un significativo ascenso que se cifra en torno a 456.867 contratos menos que el pasado mes .

(Ver tabla 7 de Anexo contratos).

Contratación a extranjeros

La contratación realizada a trabajadores extranjeros, representa el 18% de los contratos firmados en la Comunidad de Madrid, lo que supone que uno de cada seis contratos ha correspondido a este grupo. Según zonas geográficas, la contratación, se ha efectuado mayoritariamente, este mes, a personas procedentes del Espacio Económico Europeo con el 33%, seguida de América del Sur con el 30% y en tercer lugar personas originarias de África Septentrional con el 8%. En relación al sexo, la contratación masculina obtiene un mayor predominio sobre la femenina con el 53% de contratos frente al 47% del grupo de mujeres. En cuanto a las edades, el 49% de los extranjeros empleados tiene entre 30 y 44 años, seguido de los menores de 30 años (Tabla 8 de Anexo contratos).

Por sectores productivos, la mayoría de los contratos suscritos se han generado en el sector Servicios con el 82%, seguido de Construcción con el 13%, Industria con el 4% y Agricultura y Pesca con el 0,63%. Hay que indicar que en cada uno de los sectores económicos, los porcentajes más altos de contratación siguen teniendo como principal protagonista a personas de América del Sur seguida del Espacio Económico Europeo (ver Tabla 8 de anexos contratos).

SEXO		
Hombre	Mujer	Total
23.469	21.001	44.470

SECTORES				
Agricultura	Industria	Construcción	Servicios	Total
280	1.939	5.628	36.623	44.470

RASGOS MÁS RELEVANTES DE LA CONTRATACION REGISTRADA

(Cuadro resumen)

CONTRATACION	MADRID						
	Mes actual			INDEFINIDOS		TEMPORALES	
	Hombres	Mujeres	Total	Absoluta	%	Absoluta	%
Grupos de edad	126.129	121.628	247.757	45.388	100	202.369	100
< 25 años	26.001	27.659	53.660	7.141	15,73	46.519	22,99
25-29 años	21.443	23.216	44.659	9.040	19,92	35.619	17,60
30-44 años	50.619	44.558	95.177	19.441	42,83	75.736	37,42
45-54 años	20.865	19.430	40.295	7.273	16,02	33.022	16,32
> 55 años	7.201	6.765	13.966	2.493	5,49	11.473	5,67
Actividad económica	126.129	121.628	247.757	45.388	100	202.369	100
Agricultura	702	99	801	57	0,13	744	0,37
Industria	9.125	3.621	12.746	2.033	4,48	10.713	5,29
Construcción	14.318	1.191	15.509	1.969	4,34	13.540	6,69
Servicios	101.984	116.717	218.701	41.329	91,06	177.372	87,65
Nivel formativo alcanzado	126.129	121.628	247.757	45.388	100	202.369	100
Sin estudios	6.076	4.449	10.525	1.256	2,77	9.269	4,58
Estudios primarios	27.215	20.678	47.893	8.457	18,63	39.436	19,49
Certificado de escolar. o equiv.	4.817	3.026	7.843	906	2,00	6.937	3,43
F.P.1 o Equivalente	106	98	204	50	0,11	154	0,08
Graduado Escolar o Equiv.	26.041	20.404	46.445	7.267	16,01	39.178	19,36
F.P.2 o Equivalente	12.346	12.493	24.839	3.918	8,63	20.921	10,34
E.S.O. o Equivalente	30.754	32.965	63.719	9.080	20,01	54.639	27,00
Título Univers. de Grado Medio	12.325	17.124	29.449	9.311	20,51	20.138	9,95
Título Univers. de Grado Medio	6.349	8.477	14.826	3.697	8,15	11.129	5,50
Desconocido	100	1.914	2.014	1.446	3,19	568	0,28
Grandes grupos de ocupación*	126.129	121.628	247.757	45.388	100	202.369	100
Ocupaciones militares	11	25	36	0	0,00	36	0,02
Dirección de las empresas y de*	899	568	1.467	911	2,01	556	0,27
Técnicos y profesionales cient.*	16.034	20.419	36.453	9.019	19,87	27.434	13,56
Técnicos y profesionales de*	15.589	10.527	26.116	5.225	11,51	20.891	10,32
Empleados de tipo administrativo	9.082	16.351	25.433	5.725	12,61	19.708	9,74
Trabajadores de los servicios de*	30.826	41.444	72.270	11.420	25,16	60.850	30,07
Trabajadores cualificados en*	253	32	285	49	0,11	236	0,12
Artesanos y trabajadores*	15.142	1.605	16.747	2.267	4,99	14.480	7,16
Operadores de instalaciones y*	9.538	1.148	10.686	2.568	5,66	8.118	4,01
Ocupaciones elementales	28.755	29.509	58.264	8.204	18,08	50.060	24,74

* Notas aclaratorias.

*Dirección de empresas y administraciones públicas**Técnicos y profesionales científicos e intelectuales.**Técnicos y profesionales de apoyo.**Trabajadores de los servicios de restauración, personales, protección y comercio.**Trabajadores cualificados en la agricultura y en la pesca.**Artesanos y trabajadores cualificados de industrias manufactureras, construcción, minería, excepto operadores de instalaciones y maquinaria .**Operadores de instalaciones y maquinaria y montadores.*

Tabla 1. COMUNIDADES AUTÓNOMAS SEP.-2017

COMUNIDADES AUTÓNOMAS	PARO REGISTRADO	VARIACIÓN MENSUAL		VARIACIÓN ANUAL	
		Absoluta	%	Absoluta	%
AMBOS SEXOS					
Andalucía	841.885	10.273	1,24	-68.990	-7,57
Aragón	69.238	1.227	1,80	-10.885	-13,59
Asturias	76.071	3.401	4,68	-6.393	-7,75
Baleares	42.415	2.064	5,12	-5.855	-12,13
Canarias	221.006	3.961	1,82	-9.895	-4,29
Cantabria	37.149	1.711	4,83	-3.907	-9,52
Castilla la Mancha	173.581	-4.135	-2,33	-10.784	-5,85
Castilla-León	156.936	1.122	0,72	-16.425	-9,47
Cataluña	400.373	2.988	0,75	-50.708	-11,24
Comun.Valenciana	396.034	-2.053	-0,52	-41.859	-9,56
Extremadura	111.707	4.486	4,18	-8.644	-7,18
Galicia	184.057	2.932	1,62	-10.279	-5,29
Madrid	385.461	2.154	0,56	-34.071	-8,12
Murcia	108.245	1.392	1,30	-11.667	-9,73
Navarra	35.295	-656	-1,82	-3.987	-10,15
País Vasco	132.046	-1.164	-0,87	-12.070	-8,38
Rioja, La	15.943	-766	-4,58	-2.000	-11,15
Ceuta	12.384	-277	-2,19	-511	-3,96
Melilla	10.356	-802	-7,19	-1.185	-10,27
Total Nacional	3.410.182	27.858	0,82	-310.115	-8,34
HOMBRES					
Andalucía	357.995	1.017	0,28	-45.800	-11,34
Aragón	28.069	523	1,90	-6.311	-18,36
Asturias	33.506	1.456	4,54	-3.975	-10,61
Baleares	19.843	892	4,71	-3.377	-14,54
Canarias	96.342	1.720	1,82	-7.831	-7,52
Cantabria	16.789	680	4,22	-2.583	-13,33
Castilla la Mancha	64.944	-2.044	-3,05	-5.985	-8,44
Castilla-León	65.392	-324	-0,49	-8.729	-11,78
Cataluña	174.798	3.423	2,00	-28.890	-14,18
Comun.Valenciana	163.953	-2.091	-1,26	-25.209	-13,33
Extremadura	44.713	1.797	4,19	-4.615	-9,36
Galicia	78.343	819	1,06	-7.103	-8,31
Madrid	162.947	2.606	1,63	-20.244	-11,05
Murcia	44.397	-210	-0,47	-6.680	-13,08
Navarra	14.553	-296	-1,99	-2.193	-13,10
País Vasco	57.354	-1.017	-1,74	-7.290	-11,28
Rioja, La	6.370	-462	-6,76	-1.219	-16,06
Ceuta	5.086	-127	-2,44	-264	-4,93
Melilla	4.071	-332	-7,54	-684	-14,38
Total Nacional	1.439.465	8.030	0,56	-188.982	-11,61
MUJERES					
Andalucía	483.890	9.256	1,95	-23.190	-4,57
Aragón	41.169	704	1,74	-4.574	-10,00
Asturias	42.565	1.945	4,79	-2.418	-5,38
Baleares	22.572	1.172	5,48	-2.478	-9,89
Canarias	124.664	2.241	1,83	-2.064	-1,63
Cantabria	20.360	1.031	5,33	-1.324	-6,11
Castilla la Mancha	108.637	-2.091	-1,89	-4.799	-4,23
Castilla-León	91.544	1.446	1,60	-7.696	-7,75
Cataluña	225.575	-435	-0,19	-21.818	-8,82
Comun.Valenciana	232.081	38	0,02	-16.650	-6,69
Extremadura	66.994	2.689	4,18	-4.029	-5,67
Galicia	105.714	2.113	2,04	-3.176	-2,92
Madrid	222.514	-452	-0,20	-13.827	-5,85
Murcia	63.848	1.602	2,57	-4.987	-7,24
Navarra	20.742	-360	-1,71	-1.794	-7,96
País Vasco	74.692	-147	-0,20	-4.780	-6,01
Rioja, La	9.573	-304	-3,08	-781	-7,54
Ceuta	7.298	-150	-2,01	-247	-3,27
Melilla	6.285	-470	-6,96	-501	-7,38
Total Nacional	1.970.717	19.828	1,02	-121.133	-5,79

TABLA 3.SEXO Y EDAD. Serie mismo mes.

PERIODO	Total P.R.	HOMBRES					MUJERES				
		Total	< 30	30-44	45-54	> =55	Total	< 30	30-44	45-54	> =55
VALORES ABSOLUTOS											
2010	471.643	231.456	56.796	97.892	44.811	31.957	240.187	51.219	106.847	49.551	32.570
2011	485.206	233.887	52.747	96.859	49.919	34.362	251.319	50.348	109.584	55.046	36.341
2012	536.457	261.404	54.029	107.381	60.122	39.872	275.053	51.598	118.716	63.068	41.671
2013	547.701	264.045	48.961	104.774	66.178	44.132	283.656	47.945	119.610	69.390	46.711
2014	510.581	241.211	43.435	88.836	63.171	45.769	269.370	43.028	108.440	68.595	49.307
2015	460.986	207.887	36.748	72.050	55.463	43.626	253.099	38.997	97.922	66.111	50.069
2016	419.532	183.191	31.250	60.680	49.604	41.657	236.341	34.297	88.699	63.066	50.279
2016	385.461	162.947	29.439	50.992	42.635	39.881	222.514	33.013	80.502	58.927	50.072
VARIACIÓN MENSUAL ABSOLUTA											
2011	10.209	7.128	3.908	1.761	1.096	363	3.081	2.340	27	385	329
2012	9.196	6.728	4.084	1.555	905	184	2.468	2.301	-64	48	183
2013	3.796	3.490	3.509	-541	309	213	306	2.387	-1.960	-375	254
2014	2.428	3.497	3.344	-402	295	260	-1.069	1.618	-2.473	-570	356
2015	2.290	3.877	3.089	59	396	333	-1.587	1.461	-2.429	-644	25
2016	-2.032	1.955	2.611	-796	-121	261	-3.987	917	-3.221	-1.371	-312
2017	2.154	2.606	213	2.677	90	-374	-452	347	1.395	-978	-1.216
VARIACIÓN MENSUAL RELATIVA											
2011	2,15	3,14	8,00	1,85	2,24	1,07	1,24	4,87	0,02	0,70	0,91
2012	1,74	2,64	8,18	1,47	1,53	0,46	0,91	4,67	-0,05	0,08	0,44
2013	0,70	1,34	7,72	-0,51	0,47	0,48	0,11	5,24	-1,61	-0,54	0,55
2014	0,48	1,47	8,34	-0,45	0,47	0,57	-0,40	3,91	-2,23	-0,82	0,73
2015	0,50	1,90	9,18	0,08	0,72	0,77	-0,62	3,89	-2,42	-0,96	0,05
2016	-0,48	1,08	9,12	-1,29	-0,24	0,63	-1,66	2,75	-3,50	-2,13	-0,62
2017	0,56	1,63	0,73	5,54	0,21	-0,93	-0,20	1,06	1,76	-1,63	-2,37
VARIACIÓN ANUAL ABSOLUTA											
2011	13.563	2.431	-4.049	-1.033	5.108	2.405	11.132	-871	2.737	5.495	3.771
2012	51.251	27.517	1.282	10.522	10.203	5.510	23.734	1.250	9.132	8.022	5.330
2013	11.244	2.641	-5.068	-2.607	6.056	4.260	8.603	-3.653	894	6.322	5.040
2014	-37.120	-22.834	-5.526	-15.938	-3.007	1.637	-14.286	-4.917	-11.170	-795	2.596
2015	-49.595	-33.324	-6.687	-16.786	-7.708	-2.143	-16.271	-4.031	-10.518	-2.484	762
2016	-41.454	-24.696	-5.498	-11.370	-5.859	-1.969	-16.758	-4.700	-9.223	-3.045	210
2017	-34.071	-20.244	-1.811	-6.086	-10.571	-1.776	-13.827	-1.284	-5.039	-7.297	-207
VARIACIÓN ANUAL RELATIVA											
2011	2,9	1,1	-7,1	-1,1	11,4	7,5	4,6	-1,7	2,6	11,1	11,6
2012	10,6	11,8	2,4	10,9	20,4	16,0	9,4	2,5	8,3	14,6	14,7
2013	2,1	1,0	-9,4	-2,4	10,1	10,7	3,1	-7,1	0,8	10,0	12,1
2014	-6,8	-8,6	-11,3	-15,2	-4,5	3,7	-5,0	-10,3	-9,3	-1,1	5,6
2015	-9,7	-13,8	-15,4	-18,9	-12,2	-4,7	-6,0	-9,4	-9,7	-3,6	1,5
2016	-9,0	-11,9	-15,0	-15,8	-10,6	-4,5	-6,6	-12,1	-9,4	-4,6	0,4
2017	-8,1	-11,1	-5,8	-10,7	-19,9	-4,3	-5,9	-3,7	-5,9	-11,0	-0,4

TABLA 4. ACTIVIDAD ECONÓMICA. Serie mismo mes

	TOTAL P.R.					S/E anterior
		Agricultura	Industria	Construc.	Servicios	
VALORES ABSOLUTOS						
2010	471.643	2.522	40.490	72.970	334.778	20.883
2011	485.206	3.157	40.052	70.752	348.202	23.043
2012	536.457	3.733	44.212	72.875	391.524	24.113
2013	547.701	3.946	43.867	68.292	406.816	24.780
2014	510.581	4.268	39.324	58.167	381.604	27.218
2015	460.986	3.897	32.490	47.988	349.466	27.145
2016	419.532	3.454	28.096	40.238	323.128	24.616
2.017	385.461	3.266	25.009	33.201	298.560	25.425
VARIACIÓN MENSUAL ABSOLUTA						
2010	3.034	-73	-294	-720	2.518	1.603
2011	10.209	63	697	1.546	6.288	1.615
2012	9.196	74	495	1.050	5.795	1.782
2013	3.796	48	97	148	1.517	1.986
2014	2.428	24	22	809	-51	1.624
2015	2.290	-61	114	781	-80	1.536
2016	-2.032	-96	42	239	-3.489	1.272
2.017	2.154	47	161	-126	471	1.601
VARIACIÓN MENSUAL RELATIVA						
2010	0,65	-2,81	-0,72	-0,98	0,76	8,31
2011	2,15	2,04	1,77	2,23	1,84	7,54
2012	1,74	2,02	1,13	1,46	1,50	7,98
2013	0,70	1,23	0,22	0,22	0,37	8,71
2014	0,48	0,57	0,06	1,41	-0,01	6,35
2015	0,50	-1,54	0,35	1,65	-0,02	6,00
2016	-0,48	-2,70	0,15	0,60	-1,07	5,45
2.017	0,56	1,46	0,65	-0,38	0,16	6,72
VARIACIÓN ANUAL ABSOLUTA						
2010	40.859	651	356	-645	35.543	4.954
2011	13.563	635	-438	-2.218	13.424	2.160
2012	51.251	576	4.160	2.123	43.322	1.070
2013	11.244	213	-345	-4.583	15.292	667
2014	-37.120	322	-4.543	-10.125	-25.212	2.438
2015	-49.595	-371	-6.834	-10.179	-32.138	-73
2016	-31.700	-362	-2.833	-6.906	-21.328	-271
2.017	-34.071	-188	-3.087	-7.037	-24.568	809
VARIACIÓN ANUAL RELATIVA						
2010	9,48	34,79	0,89	-0,88	11,88	31,10
2011	2,88	25,18	-1,08	-3,04	4,01	10,34
2012	10,56	18,25	10,39	3,00	12,44	4,64
2013	2,10	5,71	-0,78	-6,29	3,91	2,77
2014	-6,78	8,16	-10,36	-14,83	-6,20	9,84
2015	-9,71	-8,69	-17,38	-17,50	-8,42	-0,27
2016	-7,03	-9,49	-9,16	-14,65	-6,19	-1,09
2.017	-8,12	-5,44	-10,99	-17,49	-7,60	3,29

TABLA 6. SEXO Y EDAD. Variación mensual absoluta. Series SISPE

PERIODO	TOTAL P.R.	HOMBRES						MUJERES					
		Total	< 25	25 - 29	30-44	45 - 54	> 55	Total	< 25	25 - 29	30-44	45 - 54	> 55
2013													
Enero	17.435	8.869	444	1.163	3.902	1.957	1.403	8.566	363	1.138	3.797	2.136	1.132
Febrero	8.120	3.891	1.013	443	1.176	841	418	4.229	1.177	438	1.426	644	544
Marzo	1.712	1.253	182	57	109	659	246	459	-37	-289	21	358	406
Abril	-2.721	-2.142	-276	-631	-1.486	273	-22	-579	39	-572	-641	302	293
Mayo	-8.470	-5.373	-830	-1.333	-3.210	-196	196	-3.097	-624	-802	-2.006	-50	385
Junio	-14.716	-9.760	-2.535	-1.556	-4.379	-1.198	-92	-4.956	-2.679	-1.129	-1.747	274	325
Julio	-3.444	-5.368	-996	-1.321	-2.466	-665	80	1.924	-395	-322	1.160	834	647
Agosto	1.505	-264	-753	-288	48	410	319	1.769	-3	264	916	394	198
Septiembre	3.796	3.490	2.959	550	-541	309	213	306	2.287	100	-1.960	-375	254
Octubre	5.057	3.737	881	905	1.077	523	351	1.320	513	350	-560	482	535
Noviembre	-2.489	-910	-122	-231	-629	-103	175	-1.579	-331	-488	-881	15	106
Diciembre	-14.706	-5.300	-3.020	-1.270	-1.309	341	-42	-9.406	-2.793	-1.806	-3.714	-908	-185
2014													
Enero	11.790	5.054	1.121	632	1.636	913	752	6.736	1.148	1.061	2.667	1.164	696
Febrero	2.161	1.059	205	309	-64	140	469	1.102	-275	247	507	268	355
Marzo	-2.635	-1.823	243	-411	-1.394	-456	195	-812	128	-347	-824	-8	239
Abril	-10.965	-5.507	-1.032	-1.238	-3.035	-567	365	-5.458	-718	-959	-3.221	-718	158
Mayo	-15.051	-8.810	-1.086	-1.350	-4.701	-1.423	-250	-6.241	-891	-1.073	-3.123	-1.132	-22
Junio	-15.435	-10.278	-1.673	-1.634	-5.060	-1.713	-198	-5.157	-1.641	-1.018	-2.371	-225	98
Julio	550	-3.521	624	-500	-2.214	-1.072	-359	4.071	813	519	1.902	631	206
Agosto	2.175	-32	-243	20	157	115	-81	2.207	397	629	921	206	54
Septiembre	2.428	3.497	2.423	921	-402	295	260	-1.069	1.717	-99	-2.473	-570	356
Octubre	5.467	3.371	371	982	1.078	764	176	2.096	450	439	184	664	359
Noviembre	-3.871	-1.735	-260	-254	-903	-341	23	-2.136	-512	-462	-1.145	-105	88
Diciembre	-13.528	-4.959	-2.735	-1.327	-696	-82	-119	-8.569	-2.573	-1.643	-3.144	-1.067	-142
2015													
Enero	7.388	2.584	42	710	1.195	212	425	4.804	-30	974	2.506	795	559
Febrero	2.411	-55	1.025	340	-533	-592	-295	2.466	826	542	697	224	177
Marzo	-5.007	-3.726	108	-518	-2.279	-947	-90	-1.281	155	-190	-1.111	-328	193
Abril	-12.160	-6.819	-661	-821	-3.449	-1.345	-543	-5.341	-337	-858	-3.070	-925	-151
Mayo	-16.097	-9.474	-935	-1.244	-4.511	-2.131	-653	-6.623	-668	-894	-3.374	-1.383	-304
Junio	-14.090	-10.039	-1.643	-1.335	-4.245	-2.180	-636	-4.051	-1.245	-889	-1.922	-23	28
Julio	-6.433	-7.159	-697	-1.042	-2.862	-1.779	-779	726	106	95	978	-272	-181
Agosto	4.035	810	-107	225	360	317	15	3.225	386	836	1.312	580	111
Septiembre	2.290	3.877	2.352	737	59	396	333	-1.587	1.708	-247	-2.429	-644	25
Octubre	5.328	3.574	666	911	973	735	289	1.754	159	502	18	645	430
Noviembre	-4.678	-1.969	-476	-211	-871	-436	25	-2.709	-557	-562	-1.294	-350	54
Diciembre	-9.284	-2.115	-2.466	-843	332	709	153	-7.169	-2.450	-1.278	-2.307	-984	-150
2016													
Enero	54.963	31.209	2.567	2.961	14.273	8.327	3.081	23.754	2.334	2.812	12.022	5.789	797
Febrero	2.210	1.013	876	372	105	-50	-290	1.197	713	327	2	104	51
Marzo	-4.106	-2.342	-117	-235	-1.458	-411	-121	-1.764	-2	-443	-997	-333	11
Abril	-8.431	-5.264	-501	-622	-2.477	-1.182	-482	-3.167	-467	-552	-1.448	-752	52
Mayo	-12.637	-7.522	-1.032	-1.075	-3.076	-1.779	-560	-5.115	-813	-605	-2.278	-1.097	-322
Junio	-11.826	-9.031	-1.441	-1.133	-3.370	-2.133	-954	-2.795	-1.240	-510	-957	-198	110
Julio	-7.135	-6.729	-858	-760	-2.315	-1.940	-856	-406	-337	21	398	-264	-224
Agosto	3.159	142	-56	181	183	-6	-160	3.017	456	1.117	1.049	371	24
Septiembre	-2.032	1.955	1.958	653	-796	-121	261	-3.987	1.371	-454	-3.221	-1.371	-312
Octubre	773	1.253	379	216	186	162	310	-480	214	-26	-954	-243	529
Noviembre	-3.646	-1.207	96	70	-822	-494	-57	-2.439	-374	-538	-972	-424	-131
Diciembre	-11.292	-3.477	-1.871	-628	-433	-373	-172	-7.815	-1.855	-1.149	-2.644	-1.582	-585
2017													
Enero	9.667	4.858	623	1.016	1.526	711	982	4.809	327	957	2.020	853	652
Febrero	1.673	50	640	79	-114	-379	-176	1.623	812	252	204	187	168
Marzo	-6.881	-3.860	-76	-408	-1.762	-1.314	-300	-3.021	-95	-274	-1.854	-689	-109
Abril	-12.375	-6.726	-1.057	-793	-2.622	-1.539	-715	-5.649	-651	-745	-2.527	-1.333	-393
Mayo	-9.908	-5.846	-387	-707	-2.606	-1.594	-552	-4.062	-277	-326	-1.899	-1.154	-406
Junio	-7.735	-6.761	-972	-802	-2.724	-1.568	-695	-974	-751	-335	-52	156	8
Julio	-366	-2.419	138	-146	-677	-1.082	-652	2.053	678	457	904	172	-158
Agosto	3.865	1.285	216	256	600	163	50	2.580	489	793	993	371	-66
Septiembre	2.154	2.606	2.001	306	-240	338	201	-452	1.474	-341	-1.416	-453	284
Octubre													
Noviembre													
Diciembre													

TABLA 7. SEXO Y EDAD. Variación mensual relativa. Serie SISPE

PERIODO	TOTAL P.R.	HOMBRES						MUJERES					
		Total	< 25	25 - 29	30-44	45 - 54	> 55	Total	< 25	25 - 29	30-44	45 - 54	> 55
2013													
Enero	3,2	3,3	1,7	4,3	3,5	3,1	3,4	3,1	1,7	4,2	3,2	3,3	2,7
Febrero	1,45	1,40	3,92	1,56	1,02	1,28	0,98	1,49	5,34	1,54	1,16	0,96	1,25
Marzo	0,30	0,44	0,68	0,20	0,09	0,99	0,57	0,16	-0,16	-1,00	0,02	0,53	0,92
Abril	-0,48	-0,76	-1,02	-2,18	-1,27	0,41	-0,05	-0,20	0,17	-2,00	-0,52	0,44	0,66
Mayo	-1,49	-1,91	-3,10	-4,71	-2,78	-0,29	0,45	-1,08	-2,69	-2,86	-1,63	-0,07	0,86
Junio	-2,63	-3,54	-9,78	-5,77	-3,91	-1,78	-0,21	-1,74	-11,85	-4,15	-1,44	0,40	0,72
Julio	-0,63	-2,02	-4,26	-5,20	-2,29	-1,01	0,18	0,69	-1,98	-1,23	0,97	1,22	1,42
Agosto	0,28	-0,10	-3,36	-1,19	0,05	0,63	0,73	0,63	-0,02	1,02	0,76	0,57	0,43
Septiembre	0,70	1,34	13,68	2,31	-0,51	0,47	0,48	0,11	11,71	0,38	-1,61	-0,54	0,55
Octubre	0,92	1,42	3,58	3,71	1,03	0,79	0,80	0,47	2,35	1,34	-0,47	0,69	1,15
Noviembre	-0,45	-0,34	-0,48	-0,91	-0,59	-0,15	0,39	-0,55	-1,48	-1,84	-0,74	0,02	0,22
Diciembre	-2,67	-1,99	-11,91	-5,07	-1,24	0,51	-0,09	-3,32	-12,70	-6,95	-3,14	-1,30	-0,39
2014													
Enero	2,2	1,9	5,0	2,7	1,6	1,4	1,7	2,5	6,0	4,4	2,3	1,7	1,5
Febrero	0,39	0,40	0,87	1,27	-0,06	0,21	1,03	0,39	-1,35	0,98	0,43	0,38	0,74
Marzo	-0,48	-0,68	1,03	-1,66	-1,32	-0,67	0,43	-0,29	0,64	-1,36	-0,70	-0,01	0,50
Abril	-2,01	-2,07	-4,32	-5,09	-2,92	-0,84	0,79	-1,94	-3,55	-3,81	-2,76	-1,02	0,33
Mayo	-2,81	-3,38	-4,75	-5,85	-4,65	-2,12	-0,54	-2,26	-4,57	-4,44	-2,75	-1,62	-0,05
Junio	-2,96	-4,09	-7,68	-7,53	-5,25	-2,61	-0,43	-1,91	-8,82	-4,40	-2,15	-0,33	0,20
Julio	0,11	-1,46	3,10	-2,49	-2,43	-1,68	-0,78	1,54	4,79	2,35	1,76	0,92	0,42
Agosto	0,43	-0,01	-1,17	0,10	0,18	0,18	-0,18	0,82	2,23	2,78	0,84	0,30	0,11
Septiembre	0,48	1,47	11,82	4,70	-0,45	0,47	0,57	-0,40	9,45	-0,43	-2,23	-0,82	0,73
Octubre	1,07	1,40	1,62	4,79	1,21	1,21	0,38	0,78	2,26	1,90	0,17	0,97	0,73
Noviembre	-0,75	-0,71	-1,12	-1,18	-1,00	-0,53	0,05	-0,79	-2,52	-1,96	-1,05	-0,15	0,18
Diciembre	-2,64	-2,04	-11,88	-6,25	-0,78	-0,13	-0,26	-3,18	-12,98	-7,11	-2,93	-1,54	-0,29
2015													
Enero	1,5	1,1	0,2	3,6	1,4	0,3	0,9	1,8	-0,2	4,5	2,4	1,2	1,1
Febrero	0,48	-0,02	5,04	1,65	-0,60	-0,93	-0,64	0,93	4,80	2,41	0,65	0,33	0,35
Marzo	-0,98	-1,55	0,51	-2,47	-2,56	-1,50	-0,20	-0,48	0,86	-0,83	-1,03	-0,47	0,38
Abril	-2,42	-2,88	-3,08	-4,01	-3,98	-2,16	-1,18	-2,00	-1,85	-3,76	-2,88	-1,34	-0,30
Mayo	-3,28	-4,12	-4,49	-6,34	-5,42	-3,50	-1,44	-2,53	-3,74	-4,07	-3,26	-2,04	-0,60
Junio	-2,97	-4,55	-8,27	-7,26	-5,39	-3,71	-1,42	-1,59	-7,24	-4,22	-1,92	-0,03	0,06
Julio	-1,40	-3,40	-3,82	-6,11	-3,84	-3,15	-1,77	0,29	0,66	0,47	1,00	-0,41	-0,36
Agosto	0,89	0,40	-0,61	1,41	0,50	0,58	0,03	1,28	2,40	4,13	1,32	0,88	0,22
Septiembre	0,50	1,90	13,50	4,54	0,08	0,72	0,77	-0,62	10,39	-1,17	-2,42	-0,96	0,05
Octubre	1,16	1,72	3,37	5,37	1,35	1,33	0,66	0,69	0,88	2,41	0,02	0,98	0,86
Noviembre	-1,00	-0,93	-2,33	-1,18	-1,19	-0,78	0,06	-1,06	-3,04	-2,63	-1,32	-0,52	0,11
Diciembre	-2,01	-1,01	-12,35	-4,77	0,46	1,27	0,35	-2,84	-13,80	-6,15	-2,39	-1,48	-0,30
2015													
Enero	13,6	17,4	17,3	20,2	23,9	17,0	7,4	10,5	17,9	16,0	14,3	9,5	1,6
Febrero	0,48	0,48	5,02	2,11	0,14	-0,09	-0,65	0,48	4,64	1,61	0,00	0,16	0,10
Marzo	-0,89	-1,10	-0,64	-1,31	-1,97	-0,72	-0,27	-0,70	-0,01	-2,14	-1,04	-0,50	0,02
Abril	-1,84	-2,51	-2,75	-3,51	-3,42	-2,08	-1,09	-1,27	-2,91	-2,73	-1,52	-1,13	0,10
Mayo	-2,81	-3,68	-5,83	-6,28	-4,39	-3,20	-1,27	-2,08	-5,21	-3,07	-2,43	-1,67	-0,63
Junio	-2,70	-4,59	-8,64	-7,07	-5,03	-3,96	-2,20	-1,16	-8,39	-2,67	-1,05	-0,31	0,22
Julio	-1,68	-3,58	-5,63	-5,10	-3,64	-3,75	-2,02	-0,17	-2,49	0,11	0,44	-0,41	-0,44
Agosto	0,76	0,08	-0,39	1,28	0,30	-0,01	-0,39	1,27	3,45	6,01	1,15	0,58	0,05
Septiembre	-0,48	1,08	13,68	4,56	-1,29	-0,24	0,63	-1,66	10,03	-2,30	-3,50	-2,13	-0,62
Octubre	0,18	0,68	2,33	1,44	0,31	0,33	0,74	-0,20	1,42	-0,13	-1,08	-0,39	1,05
Noviembre	-0,87	-0,65	0,58	0,46	-1,35	-0,99	-0,14	-1,03	-2,45	-2,80	-1,11	-0,67	-0,26
Diciembre	-2,71	-1,90	-11,17	-4,12	-0,72	-0,76	-0,41	-3,35	-12,47	-6,15	-3,05	-2,54	-1,15
2017													
Enero	2,4	2,7	4,2	6,9	2,6	1,5	2,4	2,1	2,5	5,5	2,4	1,4	1,3
Febrero	0,40	0,03	4,13	0,50	-0,19	-0,76	-0,41	0,70	6,08	1,36	0,24	0,30	0,33
Marzo	-1,65	-2,09	-0,47	-2,59	-2,89	-2,67	-0,71	-1,30	-0,67	-1,46	-2,15	-1,11	-0,21
Abril	-3,02	-3,72	-6,58	-5,18	-4,42	-3,21	-1,69	-2,47	-4,63	-4,03	-2,99	-2,18	-0,77
Mayo	-2,49	-3,36	-2,58	-4,87	-4,60	-3,44	-1,33	-1,82	-2,07	-1,84	-2,32	-1,93	-0,81
Junio	-2,00	-4,02	-6,65	-5,80	-5,04	-3,50	-1,70	-0,44	-5,72	-1,92	-0,06	0,27	0,02
Julio	-0,10	-1,50	1,01	-1,12	-1,32	-2,50	-1,62	0,94	5,47	2,68	1,13	0,29	-0,32
Agosto	1,02	0,81	1,57	1,99	1,19	0,39	0,13	1,17	3,74	4,52	1,23	0,63	-0,13
Septiembre	0,56	1,63	14,29	2,33	-0,47	0,80	0,51	-0,20	10,88	-1,86	-1,73	-0,76	0,57
Octubre													
Noviembre													
Diciembre													

TABLA 8. SEXO Y EDAD. Variación anual absoluta. Serie SISPE

PERIODO	TOTAL P.R.	HOMBRES						MUJERES					
		Total	< 25	25 - 29	30-44	45 - 54	> 55	Total	< 25	25 - 29	30-44	45 - 54	> 55
2013													
Enero	50.454	25.066	-1.622	591	9.919	10.801	5.377	25.388	-599	891	10.987	8.909	5.200
Febrero	43.665	20.599	-2.540	-216	8.030	9.971	5.354	23.066	-1.123	531	10.294	8.185	5.179
Marzo	40.876	19.854	-2.942	-29	7.774	9.978	5.073	21.022	-1.666	179	9.629	7.845	5.035
Abril	37.713	18.123	-2.833	-300	6.920	9.679	4.657	19.590	-1.301	9	8.517	7.570	4.795
Mayo	30.820	15.475	-2.832	-787	5.191	9.188	4.715	15.345	-1.408	-614	5.805	6.782	4.780
Junio	24.598	11.955	-2.426	-1.034	2.834	8.081	4.500	12.643	-1.709	-1.045	4.134	6.526	4.737
Julio	19.979	7.814	-2.355	-1.619	547	7.020	4.221	12.165	-1.596	-1.434	3.293	6.869	5.033
Agosto	16.644	5.879	-2.516	-1.977	-511	6.652	4.231	10.765	-1.693	-2.046	2.790	6.745	4.969
Septiembre	11.244	2.641	-2.412	-2.656	-2.607	6.056	4.260	8.603	-1.437	-2.216	894	6.322	5.040
Octubre	3.404	-1.096	-2.599	-2.928	-4.642	5.064	4.009	4.500	-2.005	-2.655	-1.579	5.577	5.162
Noviembre	-3.493	-4.816	-2.822	-3.301	-6.239	3.774	3.772	1.323	-2.396	-2.953	-2.725	4.634	4.763
Diciembre	-8.921	-7.877	-3.053	-3.512	-7.708	3.151	3.245	-1.044	-2.483	-3.118	-4.189	4.106	4.640
2014													
Enero	-14.566	-11.692	-2.376	-4.043	-9.974	2.107	2.594	-2.874	-1.698	-3.195	-5.319	3.134	4.204
Febrero	-20.525	-14.524	-3.184	-4.177	-11.214	1.406	2.645	-6.001	-3.150	-3.386	-6.238	2.758	4.015
Marzo	-24.872	-17.600	-3.123	-4.645	-12.717	291	2.594	-7.272	-2.985	-3.444	-7.083	2.392	3.848
Abril	-33.116	-20.965	-3.879	-5.252	-14.266	-549	2.981	-12.151	-3.742	-3.831	-9.663	1.372	3.713
Mayo	-39.697	-24.402	-4.135	-5.269	-15.757	-1.776	2.535	-15.295	-4.009	-4.102	-10.780	290	3.306
Junio	-40.416	-24.920	-3.273	-5.347	-16.438	-2.291	2.429	-15.496	-2.971	-3.991	-11.404	-209	3.079
Julio	-36.422	-23.073	-1.653	-4.526	-16.186	-2.698	1.990	-13.349	-1.763	-3.150	-10.662	-412	2.638
Agosto	-35.752	-22.841	-1.143	-4.218	-16.077	-2.993	1.590	-12.911	-1.363	-2.785	-10.657	-600	2.494
Septiembre	-37.120	-22.834	-1.679	-3.847	-15.938	-3.007	1.637	-14.286	-1.933	-2.984	-11.170	-795	2.596
Octubre	-36.710	-23.200	-2.189	-3.770	-15.937	-2.766	1.462	-13.510	-1.996	-2.895	-10.426	-613	2.420
Noviembre	-38.092	-24.025	-2.327	-3.793	-16.211	-3.004	1.310	-14.067	-2.177	-2.869	-10.690	-733	2.402
Diciembre	-36.914	-23.684	-2.042	-3.850	-15.598	-3.427	1.233	-13.230	-1.957	-2.706	-10.120	-892	2.445
2015													
Enero	-41.316	-26.154	-3.121	-3.772	-16.039	-4.128	906	-15.162	-3.135	-2.793	-10.281	-1.261	2.308
Febrero	-41.066	-27.268	-2.301	-3.741	-16.508	-4.860	142	-13.798	-2.034	-2.498	-10.091	-1.305	2.130
Marzo	-43.438	-29.171	-2.436	-3.848	-17.393	-5.351	-143	-14.267	-2.007	-2.341	-10.378	-1.625	2.084
Abril	-44.633	-30.483	-2.065	-3.431	-17.807	-6.129	-1.051	-14.150	-1.626	-2.240	-10.227	-1.832	1.775
Mayo	-45.679	-31.147	-1.914	-3.325	-17.617	-6.837	-1.454	-14.532	-1.403	-2.061	-10.478	-2.083	1.493
Junio	-44.334	-30.908	-1.884	-3.026	-16.802	-7.304	-1.892	-13.426	-1.007	-1.932	-10.029	-1.881	1.423
Julio	-51.317	-34.546	-3.205	-3.568	-17.450	-8.011	-2.312	-16.771	-1.714	-2.356	-10.953	-2.784	1.036
Agosto	-49.457	-33.704	-3.069	-3.363	-17.247	-7.809	-2.216	-15.753	-1.725	-2.149	-10.562	-2.410	1.093
Septiembre	-49.595	-33.324	-3.140	-3.547	-16.786	-7.708	-2.143	-16.271	-1.734	-2.297	-10.518	-2.484	762
Octubre	-49.734	-33.121	-2.845	-3.618	-16.891	-7.737	-2.030	-16.613	-2.025	-2.234	-10.684	-2.503	833
Noviembre	-50.541	-33.355	-3.061	-3.575	-16.859	-7.832	-2.028	-17.186	-2.070	-2.334	-10.833	-2.748	799
Diciembre	-46.297	-30.511	-2.792	-3.091	-15.831	-7.041	-1.756	-15.786	-1.947	-1.969	-9.996	-2.665	791
2016													
Enero	-45.707	-29.503	-2.889	-3.035	-15.626	-6.498	-1.455	-16.204	-1.864	-2.092	-10.690	-2.276	718
Febrero	-45.908	-28.435	-3.038	-3.003	-14.988	-5.956	-1.450	-17.473	-1.977	-2.307	-11.385	-2.396	592
Marzo	-45.007	-27.051	-3.263	-2.720	-14.167	-5.420	-1.481	-17.956	-2.134	-2.560	-11.271	-2.401	410
Abril	-41.278	-25.496	-3.103	-2.521	-13.195	-5.257	-1.420	-15.782	-2.264	-2.254	-9.649	-2.228	613
Mayo	-37.818	-23.544	-3.200	-2.352	-11.760	-4.905	-1.327	-14.274	-2.409	-1.965	-8.553	-1.942	595
Junio	-35.554	-22.536	-2.998	-2.150	-10.885	-4.858	-1.645	-13.018	-2.404	-1.586	-7.588	-2.117	677
Julio	-36.256	-22.106	-3.159	-1.868	-10.338	-5.019	-1.722	-14.150	-2.847	-1.660	-8.168	-2.109	634
Agosto	-37.132	-22.774	-3.108	-1.912	-10.515	-5.342	-1.897	-14.358	-2.777	-1.379	-8.431	-2.318	547
Septiembre	-41.454	-24.696	-3.502	-1.996	-11.370	-5.859	-1.969	-16.758	-3.114	-1.586	-9.223	-3.045	210
Octubre	-46.009	-27.017	-3.789	-2.691	-12.157	-6.432	-1.948	-18.992	-3.059	-2.114	-10.195	-3.933	309
Noviembre	-44.977	-26.255	-3.217	-2.410	-12.108	-6.490	-2.030	-18.722	-2.876	-2.090	-9.873	-4.007	124
Diciembre	-46.985	-27.617	-2.622	-2.195	-12.873	-7.572	-2.355	-19.368	-2.281	-1.961	-10.210	-4.605	-311
2017													
Enero	-45.296	-26.351	-1.944	-1.945	-12.747	-7.616	-2.099	-18.945	-2.007	-1.855	-10.002	-4.936	-145
Febrero	-45.833	-27.314	-2.180	-2.238	-12.966	-7.945	-1.985	-18.519	-1.908	-1.930	-9.800	-4.853	-28
Marzo	-48.608	-28.832	-2.139	-2.411	-13.270	-8.848	-2.164	-19.776	-2.001	-1.761	-10.657	-5.209	-148
Abril	-52.552	-30.294	-2.695	-2.582	-13.415	-9.205	-2.397	-22.258	-2.185	-1.954	-11.736	-5.790	-593
Mayo	-49.823	-28.618	-2.050	-2.214	-12.945	-9.020	-2.389	-21.205	-1.649	-1.675	-11.357	-5.847	-677
Junio	-45.732	-26.348	-1.581	-1.883	-12.299	-8.455	-2.130	-19.384	-1.160	-1.500	-10.452	-5.493	-779
Julio	-38.963	-22.038	-585	-1.269	-10.661	-7.597	-1.926	-16.925	-145	-1.064	-9.946	-5.057	-713
Agosto	-38.257	-20.895	-313	-1.194	-10.244	-7.428	-1.716	-17.362	-112	-1.388	-10.002	-5.057	-803
Septiembre	-34.071	-20.244	-270	-1.541	-9.688	-6.969	-1.776	-13.827	-9	-1.275	-8.197	-4.139	-207
Octubre													
Noviembre													
Diciembre													

TABLA 9. SEXO Y EDAD. Variación anual relativa. Series SISPE

PERIODO	TOTAL P.R.	HOMBRES						MUJERES					
		Total	< 25	25 - 29	30-44	45 - 54	> 55	Total	< 25	25 - 29	30-44	45 - 54	> 55
2013													
Enero	9,86	9,90	-5,91	2,12	9,39	19,66	14,38	9,83	-2,64	3,23	9,86	15,33	13,52
Febrero	8,30	7,87	-8,64	-0,74	7,39	17,61	14,15	8,71	-4,61	1,87	9,06	13,76	13,27
Marzo	7,70	7,53	-9,82	-0,10	7,13	17,42	13,22	7,87	-6,70	0,63	8,43	13,04	12,72
Abril	7,10	6,89	-9,58	-1,05	6,38	16,73	12,02	7,31	-5,30	0,03	7,42	12,46	11,96
Mayo	5,82	5,94	-9,85	-2,83	4,85	15,80	12,12	5,70	-5,86	-2,21	5,03	11,03	11,80
Junio	4,72	4,70	-9,40	-3,91	2,70	13,92	11,53	4,73	-7,90	-3,85	3,58	10,52	11,59
Julio	3,82	3,09	-9,52	-6,29	0,52	12,01	10,72	4,52	-7,55	-5,27	2,81	10,99	12,21
Agosto	3,16	2,31	-10,42	-7,67	-0,48	11,23	10,66	3,95	-7,98	-7,29	2,35	10,70	11,98
Septiembre	2,10	1,01	-8,93	-9,83	-2,43	10,07	10,68	3,13	-6,18	-7,82	0,75	10,02	12,09
Octubre	0,62	-0,41	-9,26	-10,38	-4,20	8,22	9,91	1,60	-8,24	-9,11	-1,31	8,67	12,27
Noviembre	-0,63	-1,77	-10,02	-11,65	-5,60	6,01	9,23	0,47	-9,82	-10,20	-2,25	7,10	11,18
Diciembre	-1,64	-2,92	-12,03	-12,87	-6,91	4,94	7,84	-0,38	-11,45	-11,42	-3,53	6,33	10,91
2014													
Enero	9,86	9,90	-5,91	2,12	9,39	19,66	14,38	9,83	-2,64	3,23	9,86	15,33	13,52
Febrero	8,30	7,87	-8,64	-0,74	7,39	17,61	14,15	8,71	-4,61	1,87	9,06	13,76	13,27
Marzo	7,70	7,53	-9,82	-0,10	7,13	17,42	13,22	7,87	-6,70	0,63	8,43	13,04	12,72
Abril	7,10	6,89	-9,58	-1,05	6,38	16,73	12,02	7,31	-5,30	0,03	7,42	12,46	11,96
Mayo	5,82	5,94	-9,85	-2,83	4,85	15,80	12,12	5,70	-5,86	-2,21	5,03	11,03	11,80
Junio	4,72	4,70	-9,40	-3,91	2,70	13,92	11,53	4,73	-7,90	-3,85	3,58	10,52	11,59
Julio	3,82	3,09	-9,52	-6,29	0,52	12,01	10,72	4,52	-7,55	-5,27	2,81	10,99	12,21
Agosto	3,16	2,31	-10,42	-7,67	-0,48	11,23	10,66	3,95	-7,98	-7,29	2,35	10,70	11,98
Septiembre	2,10	1,01	-8,93	-9,83	-2,43	10,07	10,68	3,13	-6,18	-7,82	0,75	10,02	12,09
Octubre	9,53	9,95	-1,07	4,14	9,32	16,71	13,08	9,12	-0,42	5,29	9,01	12,67	12,17
Noviembre	10,97	11,03	-0,48	5,57	10,50	17,94	13,54	10,92	1,90	8,11	10,84	14,46	12,77
Diciembre	10,24	10,00	-2,41	3,28	9,43	17,02	12,75	10,48	1,21	5,67	10,36	14,48	12,56
2015													
Enero	-7,55	-9,81	-13,31	-15,46	-15,20	-6,08	2,00	-5,40	-15,40	-11,06	-8,78	-1,80	4,82
Febrero	-7,47	-10,19	-9,72	-15,14	-15,65	-7,15	0,31	-4,90	-10,13	-9,80	-8,58	-1,85	4,42
Marzo	-7,94	-10,97	-10,19	-15,84	-16,71	-7,92	-0,31	-5,08	-9,93	-9,31	-8,88	-2,31	4,30
Abril	-8,33	-11,71	-9,03	-14,88	-17,62	-9,15	-2,27	-5,14	-8,34	-9,26	-9,00	-2,63	3,65
Mayo	-8,77	-12,38	-8,79	-15,31	-18,28	-10,43	-3,15	-5,40	-7,54	-8,92	-9,49	-3,04	3,07
Junio	-8,77	-12,81	-9,37	-15,07	-18,40	-11,44	-4,12	-5,08	-5,94	-8,74	-9,28	-2,75	2,92
Julio	-10,14	-14,53	-15,46	-18,23	-19,59	-12,76	-5,07	-6,25	-9,65	-10,42	-9,96	-4,04	2,12
Agosto	-9,73	-14,18	-14,98	-17,16	-19,33	-12,42	-4,87	-5,82	-9,50	-9,25	-9,52	-3,48	2,23
Septiembre	-9,71	-13,82	-13,70	-17,29	-18,90	-12,20	-4,68	-6,04	-8,72	-9,92	-9,70	-3,62	1,55
Octubre	-9,64	-13,54	-12,22	-16,83	-18,79	-12,10	-4,42	-6,12	-9,96	-9,47	-9,84	-3,61	1,68
Noviembre	-9,87	-13,73	-13,29	-16,83	-18,94	-12,32	-4,41	-6,38	-10,44	-10,09	-10,08	-3,97	1,61
Diciembre	-9,28	-12,83	-13,76	-15,52	-17,93	-11,09	-3,83	-6,05	-11,29	-9,17	-9,58	-3,91	1,59
2016													
Enero	-9,03	-12,27	-14,21	-14,71	-17,46	-10,20	-3,14	-6,10	-10,83	-9,32	-10,01	-3,30	1,43
Febrero	-9,03	-11,83	-14,22	-14,32	-16,84	-9,43	-3,15	-6,52	-10,96	-10,03	-10,59	-3,47	1,18
Marzo	-8,94	-11,43	-15,20	-13,30	-16,34	-8,72	-3,23	-6,73	-11,73	-11,23	-10,59	-3,49	0,81
Abril	-8,40	-11,09	-14,91	-12,84	-15,85	-8,64	-3,13	-6,04	-12,67	-10,27	-9,34	-3,28	1,22
Mayo	-7,96	-10,68	-16,10	-12,79	-14,94	-8,35	-2,97	-5,60	-14,01	-9,33	-8,55	-2,92	1,19
Junio	-7,71	-10,71	-16,45	-12,61	-14,61	-8,59	-3,73	-5,19	-15,07	-7,87	-7,74	-3,19	1,35
Julio	-7,97	-10,88	-18,02	-11,67	-14,43	-9,17	-3,98	-5,63	-17,73	-8,19	-8,25	-3,19	1,27
Agosto	-8,10	-11,16	-17,84	-11,78	-14,61	-9,70	-4,38	-5,64	-16,89	-6,54	-8,40	-3,47	1,09
Septiembre	-8,99	-11,88	-17,71	-11,76	-15,78	-10,56	-4,51	-6,62	-17,16	-7,61	-9,42	-4,61	0,42
Octubre	-9,87	-12,78	-18,53	-15,05	-16,65	-11,45	-4,44	-7,45	-16,71	-9,90	-10,41	-5,89	0,61
Noviembre	-9,74	-12,53	-16,11	-13,64	-16,78	-11,64	-4,62	-7,43	-16,20	-10,05	-10,22	-6,03	0,25
Diciembre	-10,39	-13,32	-14,98	-13,04	-17,76	-13,41	-5,34	-7,91	-14,91	-10,05	-10,82	-7,04	-0,62
2017													
Enero	-9,84	-12,49	-11,14	-11,05	-17,25	-13,31	-4,68	-7,60	-13,07	-9,11	-10,40	-7,41	-0,28
Febrero	-9,91	-12,89	-11,90	-12,46	-17,52	-13,90	-4,46	-7,39	-11,87	-9,33	-10,19	-7,27	-0,05
Marzo	-10,60	-13,75	-11,75	-13,60	-18,30	-15,59	-4,87	-7,95	-12,45	-8,70	-11,20	-7,85	-0,29
Abril	-11,68	-14,82	-15,22	-15,09	-19,15	-16,56	-5,46	-9,06	-14,01	-9,92	-12,52	-8,82	-1,16
Mayo	-11,39	-14,54	-12,30	-13,81	-19,33	-16,76	-5,51	-8,82	-11,15	-8,78	-12,42	-9,06	-1,34
Junio	-10,75	-14,03	-10,38	-12,64	-19,34	-16,36	-5,02	-8,15	-8,56	-8,07	-11,55	-8,54	-1,53
Julio	-9,31	-12,17	-4,07	-8,97	-17,39	-15,28	-4,63	-7,13	-1,10	-5,72	-10,95	-7,89	-1,41
Agosto	-9,08	-11,53	-2,19	-8,34	-16,66	-14,94	-4,15	-7,22	-0,82	-7,04	-10,88	-7,85	-1,59
Septiembre	-8,12	-11,05	-1,66	-10,29	-15,97	-14,05	-4,26	-5,85	-0,06	-6,62	-9,24	-6,56	-0,41
Octubre													
Noviembre													
Diciembre													

TABLA 10. ACTIVIDAD ECONÓMICA. Series SISPE

PERIODO	Total P.R.	Agricultura	Industria	Construc.	Servicios	S/E anterior
2013						
Enero	561.919	4.420	46.389	76.602	411.972	22.536
Febrero	570.039	4.540	46.635	76.942	418.531	23.391
Marzo	571.751	4.528	46.696	77.221	419.351	23.955
Abril	569.030	4.355	46.494	76.167	417.710	24.304
Mayo	560.560	4.146	45.567	74.106	412.553	24.188
Junio	545.844	4.022	44.571	71.409	402.453	23.389
Julio	542.400	3.976	43.572	68.936	402.575	23.341
Agosto	543.905	3.898	43.770	68.144	405.299	22.794
Septiembre	547.701	3.946	43.867	68.292	406.816	24.780
Octubre	552.758	4.441	44.074	68.621	410.207	25.415
Noviembre	550.269	4.743	43.798	68.373	407.656	25.699
Diciembre	535.563	4.550	43.269	69.289	394.513	23.942
2014						
Enero	547.353	4.592	43.571	68.898	405.558	24.734
Febrero	549.514	4.755	43.337	68.562	407.551	25.309
Marzo	546.879	5.033	43.058	67.279	405.229	26.280
Abril	535.914	4.935	42.618	66.328	395.944	26.089
Mayo	520.863	4.673	41.362	64.069	385.105	25.654
Junio	505.428	4.507	40.107	61.243	374.614	24.957
Julio	505.978	4.316	39.165	58.425	378.332	25.740
Agosto	508.153	4.244	39.302	57.358	381.655	25.594
Septiembre	510.581	4.268	39.324	58.167	381.604	27.218
Octubre	516.048	4.801	39.733	57.862	386.445	27.207
Noviembre	512.177	4.841	39.210	57.412	383.420	27.294
Diciembre	498.649	4.675	38.595	58.349	371.291	25.739
2015						
Enero	506.037	4.776	38.502	57.825	379.463	25.471
Febrero	508.448	4.824	38.007	56.942	382.301	26.374
Marzo	503.441	4.802	37.217	55.916	378.539	26.967
Abril	491.281	4.585	36.222	54.322	369.235	26.917
Mayo	475.184	4.310	34.943	52.305	357.011	26.615
Junio	461.094	4.235	33.521	50.165	347.160	26.013
Julio	454.661	4.022	32.217	47.583	344.892	25.947
Agosto	458.696	3.958	32.376	47.207	349.546	25.609
Septiembre	460.986	3.897	32.490	47.988	349.466	27.145
Octubre	466.314	4.327	32.794	48.440	353.187	27.566
Noviembre	461.636	4.347	32.379	48.244	349.100	27.566
Diciembre	452.352	4.216	32.177	49.759	340.687	25.513
2016						
Enero	460.330	4.234	32.655	49.440	349.046	24.955
Febrero	462.540	4.383	32.451	48.672	351.416	25.618
Marzo	458.434	4.326	32.036	47.976	348.288	25.808
Abril	450.003	4.193	31.446	46.838	341.887	25.639
Mayo	437.366	3.955	30.435	44.921	332.954	25.101
Junio	425.540	3.798	29.369	42.637	325.324	24.412
Julio	418.405	3.685	28.042	40.541	322.329	23.808
Agosto	421.564	3.550	28.054	39.999	326.617	23.344
Septiembre	419.532	3.454	28.096	40.238	323.128	24.616
Octubre	420.305	3.761	28.240	40.139	323.305	24.860
Noviembre	416.659	3.896	27.688	39.885	320.193	24.997
Diciembre	405.367	3.717	27.313	40.569	310.529	23.239
2017						
Enero	415.034	3.787	27.655	40.204	320.153	23.235
Febrero	416.707	3.915	27.525	39.380	321.908	23.979
Marzo	409.826	3.855	26.993	38.407	316.087	24.484
Abril	397.451	3.725	26.317	37.529	305.694	24.186
Mayo	387.543	3.561	25.864	36.145	297.889	24.084
Junio	379.808	3.433	25.177	34.754	292.575	23.869
Julio	379.442	3.349	24.598	33.538	293.886	24.071
Agosto	383.307	3.219	24.848	33.327	298.089	23.824
Septiembre	385.461	3.266	25.009	33.201	298.560	25.425
Octubre						
Noviembre						
Diciembre						

TABLA 11. ACTIVIDAD ECONÓMICA. Variación mensual absoluta. Series SISPE

PERIODO	Total P.R.	Agricultura	Industria	Construc.	Servicios	S/E anterior
2013						
Enero	17.435	59	1.176	909	15.482	-191
Febrero	8.120	120	246	340	6.559	855
Marzo	1.712	-12	61	279	820	564
Abril	-2.721	-173	-202	-1.054	-1.641	349
Mayo	-8.470	-209	-927	-2.061	-5.157	-116
Junio	-14.716	-124	-996	-2.697	-10.100	-799
Julio	-3.444	-46	-999	-2.473	122	-48
Agosto	1.505	-78	198	-792	2.724	-547
Septiembre	3.796	48	97	148	1.517	1.986
Octubre	5.057	495	207	329	3.391	635
Noviembre	-2.489	302	-276	-248	-2.551	284
Diciembre	-14.706	-193	-529	916	-13.143	-1.757
2014						
Enero	11.790	42	302	-391	11.045	792
Febrero	2.161	163	-234	-336	1.993	575
Marzo	-2.635	278	-279	-1.283	-2.322	971
Abril	-10.965	-98	-440	-951	-9.285	-191
Mayo	-15.051	-262	-1.256	-2.259	-10.839	-435
Junio	-15.435	-166	-1.255	-2.826	-10.491	-697
Julio	550	-191	-942	-2.818	3.718	783
Agosto	2.175	-72	137	-1.067	3.323	-146
Septiembre	2.428	24	22	809	-51	1.624
Octubre	5.467	533	409	-305	4.841	-11
Noviembre	-3.871	40	-523	-450	-3.025	87
Diciembre	-13.528	-166	-615	937	-12.129	-1.555
2015						
Enero	7.388	101	-93	-524	8.172	-268
Febrero	2.411	48	-495	-883	2.838	903
Marzo	-5.007	-22	-790	-1.026	-3.762	593
Abril	-12.160	-217	-995	-1.594	-9.304	-50
Mayo	-16.097	-275	-1.279	-2.017	-12.224	-302
Junio	-14.090	-75	-1.422	-2.140	-9.851	-602
Julio	-6.433	-213	-1.304	-2.582	-2.268	-66
Agosto	4.035	-64	159	-376	4.654	-338
Septiembre	2.290	-61	114	781	-80	1.536
Octubre	5.328	430	304	452	3.721	421
Noviembre	-4.678	20	-415	-196	-4.087	0
Diciembre	-9.284	-131	-202	1.515	-8.413	-2.053
2016						
Enero	7.978	18	478	-319	8.359	-558
Febrero	2.210	149	-204	-768	2.370	663
Marzo	-4.106	-57	-415	-696	-3.128	190
Abril	-8.431	-133	-590	-1.138	-6.401	-169
Mayo	-12.637	-238	-1.011	-1.917	-8.933	-538
Junio	-11.826	-157	-1.066	-2.284	-7.630	-689
Julio	-7.135	-113	-1.327	-2.096	-2.995	-604
Agosto	3.159	-135	12	-542	4.288	-464
Septiembre	-2.032	-96	42	239	-3.489	1.272
Octubre	773	307	144	-99	177	244
Noviembre	-3.646	135	-552	-254	-3.112	137
Diciembre	-11.292	-179	-375	684	-9.664	-1.758
2017						
Enero	9.667	70	342	-365	9.624	-4
Febrero	1.673	128	-130	-824	1.755	744
Marzo	-6.881	-60	-532	-973	-5.821	505
Abril	-12.375	-130	-676	-878	-10.393	-298
Mayo	-9.908	-164	-453	-1.384	-7.805	-102
Junio	-7.735	-128	-687	-1.391	-5.314	-215
Julio	-366	-84	-579	-1.216	1.311	202
Agosto	3.865	-130	250	-211	4.203	-247
Septiembre	2.154	47	161	-126	471	1.601
Octubre						
Noviembre						
Diciembre						

TABLA 12. ACTIVIDAD ECONÓMICA. Variación mensual relativa. Series SISPE

PERIODO	Total P.R.	Agricultura	Industria	Construc.	Servicios	S/E anterior
2013						
Enero	3,20	1,35	2,60	1,20	3,90	-0,84
Febrero	1,45	2,71	0,53	0,44	1,59	3,79
Marzo	0,30	-0,26	0,13	0,36	0,20	2,41
Abril	-0,48	-3,82	-0,43	-1,36	-0,39	1,46
Mayo	-1,49	-4,80	-1,99	-2,71	-1,23	-0,48
Junio	-2,63	-2,99	-2,19	-3,64	-2,45	-3,30
Julio	-0,63	-1,14	-2,24	-3,46	0,03	-0,21
Agosto	0,28	-1,96	0,45	-1,15	0,68	-2,34
Septiembre	0,70	1,23	0,22	0,22	0,37	8,71
Octubre	0,92	12,54	0,47	0,48	0,83	2,56
Noviembre	-0,45	6,80	-0,63	-0,36	-0,62	1,12
Diciembre	-2,67	-4,07	-1,21	1,34	-3,22	-6,84
2014						
Enero	2,20	0,92	0,70	-0,56	2,80	3,31
Febrero	0,39	3,55	-0,54	-0,49	0,49	2,32
Marzo	-0,48	5,85	-0,64	-1,87	-0,57	3,84
Abril	-2,01	-1,95	-1,02	-1,41	-2,29	-0,73
Mayo	-2,81	-5,31	-2,95	-3,41	-2,74	-1,67
Junio	-2,96	-3,55	-3,03	-4,41	-2,72	-2,72
Julio	0,11	-4,24	-2,35	-4,60	0,99	3,14
Agosto	0,43	-1,67	0,35	-1,83	0,88	-0,57
Septiembre	0,48	0,57	0,06	1,41	-0,01	6,35
Octubre	1,07	12,49	1,04	-0,52	1,27	-0,04
Noviembre	-0,75	0,83	-1,32	-0,78	-0,78	0,32
Diciembre	-2,64	-3,43	-1,57	1,63	-3,16	-5,70
2015						
Enero	1,48	2,16	-0,24	-0,90	2,20	-1,04
Febrero	0,48	1,01	-1,29	-1,53	0,75	3,55
Marzo	-0,98	-0,46	-2,08	-1,80	-0,98	2,25
Abril	-2,42	-4,52	-2,67	-2,85	-2,46	-0,19
Mayo	-3,28	-6,00	-3,53	-3,71	-3,31	-1,12
Junio	-2,97	-1,74	-4,07	-4,09	-2,76	-2,26
Julio	-1,40	-5,03	-3,89	-5,15	-0,65	-0,25
Agosto	0,89	-1,59	0,49	-0,79	1,35	-1,30
Septiembre	0,50	-1,54	0,35	1,65	-0,02	6,00
Octubre	1,16	11,03	0,94	0,94	1,06	1,55
Noviembre	-1,00	0,46	-1,27	-0,40	-1,16	0,00
Diciembre	-2,01	-3,01	-0,62	3,14	-2,41	-7,45
2016						
Enero	1,76	0,43	1,49	-0,64	2,45	-2,19
Febrero	0,48	3,52	-0,62	-1,55	0,68	2,66
Marzo	-0,89	-1,30	-1,28	-1,43	-0,89	0,74
Abril	-1,84	-3,07	-1,84	-2,37	-1,84	-0,65
Mayo	-2,81	-5,68	-3,22	-4,09	-2,61	-2,10
Junio	-2,70	-3,97	-3,50	-5,08	-2,29	-2,74
Julio	-1,68	-2,98	-4,52	-4,92	-0,92	-2,47
Agosto	0,76	-3,66	0,04	-1,34	1,33	-1,95
Septiembre	-0,48	-2,70	0,15	0,60	-1,07	5,45
Octubre	0,18	8,89	0,51	-0,25	0,05	0,99
Noviembre	-0,87	3,59	-1,95	-0,63	-0,96	0,55
Diciembre	-2,71	-4,59	-1,35	1,71	-3,02	-7,03
2017						
Enero	2,38	1,88	1,25	-0,90	3,10	-0,02
Febrero	0,40	3,38	-0,47	-2,05	0,55	3,20
Marzo	-1,65	-1,53	-1,93	-2,47	-1,81	2,11
Abril	-3,02	-3,37	-2,50	-2,29	-3,29	-1,22
Mayo	-2,49	-4,40	-1,72	-3,69	-2,55	-0,42
Junio	-2,00	-3,59	-2,66	-3,85	-1,78	-0,89
Julio	-0,10	-2,45	-2,30	-3,50	0,45	0,85
Agosto	1,02	-3,88	1,02	-0,63	1,43	-1,03
Septiembre	0,56	1,46	0,65	-0,38	0,16	6,72
Octubre						
Noviembre						
Diciembre						

TABLA 13. ACTIVIDAD ECONÓMICA. Variación anual absoluta. Serie SISPE

PERIODO	Total P.R.	Agricultura	Industria	Construc.	Servicios	S/E anterior
2013						
Enero	50.454	743	4.194	342	45.447	-272
Febrero	43.665	589	3.608	-830	40.747	-449
Marzo	40.876	500	3.317	-377	38.082	-646
Abril	37.713	430	2.873	-897	35.533	-226
Mayo	30.820	407	1.228	-1.410	30.615	-20
Junio	24.598	313	728	-2.202	25.500	259
Julio	19.979	256	130	-3.278	22.401	470
Agosto	16.644	239	53	-3.681	19.570	463
Septiembre	11.244	213	-345	-4.583	15.292	667
Octubre	3.404	162	-1.048	-5.177	8.519	948
Noviembre	-3.493	304	-1.602	-6.358	3.104	1.059
Diciembre	-8.921	189	-1.944	-6.404	-1.977	1.215
2.014						
Enero	-14.566	172	-2.818	-7.704	-6.414	2.198
Febrero	-20.525	215	-3.298	-8.380	-10.980	1.918
Marzo	-24.872	505	-3.638	-9.942	-14.122	2.325
Abril	-33.116	580	-3.876	-9.839	-21.766	1.785
Mayo	-39.697	527	-4.205	-10.037	-27.448	1.466
Junio	-40.416	485	-4.464	-10.166	-27.839	1.568
Julio	-36.422	340	-4.407	-10.511	-24.243	2.399
Agosto	-35.752	346	-4.468	-10.786	-23.644	2.800
Septiembre	-37.120	322	-4.543	-10.125	-25.212	2.438
Octubre	-36.710	360	-4.341	-10.759	-23.762	1.792
Noviembre	-38.092	98	-4.588	-10.961	-24.236	1.595
Diciembre	-36.914	125	-4.674	-10.940	-23.222	1.797
2.015						
Enero	-41.316	184	-5.069	-11.073	-26.095	737
Febrero	-41.066	69	-5.330	-11.620	-25.250	1.065
Marzo	-43.438	-231	-5.841	-11.363	-26.690	687
Abril	-44.633	-350	-6.396	-12.006	-26.709	828
Mayo	-45.679	-363	-6.419	-11.764	-28.094	961
Junio	-44.334	-272	-6.586	-11.078	-27.454	1.056
Julio	-51.317	-294	-6.948	-10.842	-33.440	207
Agosto	-49.457	-286	-6.926	-10.151	-32.109	15
Septiembre	-49.595	-371	-6.834	-10.179	-32.138	-73
Octubre	-49.734	-474	-6.939	-9.422	-33.258	359
Noviembre	-50.541	-494	-6.831	-9.168	-34.320	272
Diciembre	-46.297	-459	-6.418	-8.590	-30.604	-226
2.016						
Enero	-45.707	-542	-5.847	-8.385	-30.417	-516
Febrero	-45.908	-441	-5.556	-8.270	-30.885	-756
Marzo	-45.007	-476	-5.181	-7.940	-30.251	-1.159
Abril	-41.278	-392	-4.776	-7.484	-27.348	-1.278
Mayo	-37.818	-355	-4.508	-7.384	-24.057	-1.514
Junio	-35.554	-437	-4.152	-7.528	-21.836	-1.601
Julio	-36.256	-337	-4.175	-7.042	-22.563	-2.139
Agosto	-37.132	-408	-4.322	-7.208	-22.929	-2.265
Septiembre	-41.454	-443	-4.394	-7.750	-26.338	-2.529
Octubre	-46.009	-566	-4.554	-8.301	-29.882	-2.706
Noviembre	-44.977	-451	-4.691	-8.359	-28.907	-2.569
Diciembre	-46.985	-499	-4.864	-9.190	-30.158	-2.274
2.017						
Enero	-45.296	-447	-5.000	-9.236	-28.893	-1.720
Febrero	-45.833	-468	-4.926	-9.292	-29.508	-1.639
Marzo	-48.608	-471	-5.043	-9.569	-32.201	-1.324
Abril	-52.552	-468	-5.129	-9.309	-36.193	-1.453
Mayo	-49.823	-394	-4.571	-8.776	-35.065	-1.017
Junio	-45.732	-365	-4.192	-7.883	-32.749	-543
Julio	-38.963	-336	-3.444	-7.003	-28.443	263
Agosto	-38.257	-331	-3.206	-6.672	-28.528	480
Septiembre	-34.071	-188	-3.087	-7.037	-24.568	809
Octubre						
Noviembre						
Diciembre						

TABLA 14. ACTIVIDAD ECONÓMICA. Variación anual relativa. Serie SISPE

PERIODO	Total P.R.	Agricultura	Industria	Construc.	Servicios	S/E anterior
2013						
Enero	3,20	1,35	2,60	1,20	3,90	-0,84
Febrero	1,45	2,71	0,53	0,44	1,59	3,79
Marzo	0,30	-0,26	0,13	0,36	0,20	2,41
Abril	-0,48	-3,82	-0,43	-1,36	-0,39	1,46
Mayo	-1,49	-4,80	-1,99	-2,71	-1,23	-0,48
Junio	-2,63	-2,99	-2,19	-3,64	-2,45	-3,30
Julio	-0,63	-1,14	-2,24	-3,46	0,03	-0,21
Agosto	0,28	-1,96	0,45	-1,15	0,68	-2,34
Septiembre	0,70	1,23	0,22	0,22	0,37	8,71
Octubre	0,92	12,54	0,47	0,48	0,83	2,56
Noviembre	-0,45	6,80	-0,63	-0,36	-0,62	1,12
Diciembre	-2,67	-4,07	-1,21	1,34	-3,22	-6,84
2014						
Enero	2,20	0,92	0,70	-0,56	2,80	3,31
Febrero	0,39	3,55	-0,54	-0,49	0,49	2,32
Marzo	-0,48	5,85	-0,64	-1,87	-0,57	3,84
Abril	-2,01	-1,95	-1,02	-1,41	-2,29	-0,73
Mayo	-2,81	-5,31	-2,95	-3,41	-2,74	-1,67
Junio	-2,96	-3,55	-3,03	-4,41	-2,72	-2,72
Julio	0,11	-4,24	-2,35	-4,60	0,99	3,14
Agosto	0,43	-1,67	0,35	-1,83	0,88	-0,57
Septiembre	0,48	0,57	0,06	1,41	-0,01	6,35
Octubre	1,07	12,49	1,04	-0,52	1,27	-0,04
Noviembre	-0,75	0,83	-1,32	-0,78	-0,78	0,32
Diciembre	-2,64	-3,43	-1,57	1,63	-3,16	-5,70
2015						
Enero	-7,55	4,01	-11,63	-16,07	-6,43	2,98
Febrero	-7,47	1,45	-12,30	-16,95	-6,20	4,21
Marzo	-7,94	-4,59	-13,57	-16,89	-6,59	2,61
Abril	-8,33	-7,09	-15,01	-18,10	-6,75	3,17
Mayo	-8,77	-7,77	-15,52	-18,36	-7,30	3,75
Junio	-8,77	-6,04	-16,42	-18,09	-7,33	4,23
Julio	-10,14	-6,81	-17,74	-18,56	-8,84	0,80
Agosto	-9,73	-6,74	-17,62	-17,70	-8,41	0,06
Septiembre	-9,71	-8,69	-17,38	-17,50	-8,42	-0,27
Octubre	-9,64	-9,87	-17,46	-16,28	-8,61	1,32
Noviembre	-9,87	-10,20	-17,42	-15,97	-8,95	1,00
Diciembre	-9,28	-9,82	-16,63	-14,72	-8,24	-0,88
2016						
Enero	-9,03	-11,35	-15,19	-14,50	-8,02	-2,03
Febrero	-9,03	-9,14	-14,62	-14,52	-8,08	-2,87
Marzo	-8,94	-9,91	-13,92	-14,20	-7,99	-4,30
Abril	-8,40	-8,55	-13,19	-13,78	-7,41	-4,75
Mayo	-7,96	-8,24	-12,90	-14,12	-6,74	-5,69
Junio	-7,71	-10,32	-12,39	-15,01	-6,29	-6,15
Julio	-7,97	-8,38	-12,96	-14,80	-6,54	-8,24
Agosto	-8,10	-10,31	-13,35	-15,27	-6,56	-8,84
Septiembre	-8,99	-11,37	-13,52	-16,15	-7,54	-9,32
Octubre	-9,87	-13,08	-13,89	-17,14	-8,46	-9,82
Noviembre	-9,74	-10,37	-14,49	-17,33	-8,28	-9,32
Diciembre	-10,39	-11,84	-15,12	-18,47	-8,85	-8,91
2016						
Enero	-9,84	-10,56	-15,31	-18,68	-8,28	-6,89
Febrero	-9,91	-10,68	-15,18	-19,09	-8,40	-6,40
Marzo	-10,60	-10,89	-15,74	-19,95	-9,25	-5,13
Abril	-11,68	-11,16	-16,31	-19,87	-10,59	-5,67
Mayo	-11,39	-9,96	-15,02	-19,54	-10,53	-4,05
Junio	-10,75	-9,61	-14,27	-18,49	-10,07	-2,22
Julio	-9,31	-9,12	-12,28	-17,27	-8,82	1,10
Agosto	-9,08	-9,32	-11,43	-16,68	-8,73	2,06
Septiembre	-8,12	-5,44	-10,99	-17,49	-7,60	3,29
Octubre						
Noviembre						
Diciembre						

Tabla 1.- CONTRATACION SEGÚN SEXO Y EDAD POR DURACIÓN Y TIPO DE JORNADA Y MODALIDAD

CONTRATACIONES		Hombres						Mujeres						
		Total	16-24	25-29	30-44	45-54	>=55	Total	16-24	25-29	30-44	45-54	>=55	
Indefinidos	Jornada completa													
	Indefinido ordinario	11.820	1.330	2.181	5.753	1.954	602	8.545	960	1.812	4.056	1.230	487	
	Indefinido fomento empleo	443	100	100	15	156	72	389	68	134	15	137	35	
	Discapacitados	62	4	8	25	17	8	35	4	2	14	12	3	
	Discapacitados en CEE	6	0	1	4	1	0	4	0	0	2	1	1	
	Transformaciones en indefinidos	3.768	407	909	1.734	573	145	2.895	339	843	1.303	335	75	
	<i>Total jornada completa</i>	<i>16.099</i>	<i>1.841</i>	<i>3.199</i>	<i>7.531</i>	<i>2.701</i>	<i>827</i>	<i>11.868</i>	<i>1.371</i>	<i>2.791</i>	<i>5.390</i>	<i>1.715</i>	<i>601</i>	
	Jornada parcial													
	Indefinido ordinario	4.199	1.272	754	1.474	537	162	7.146	1.406	1.128	2.898	1.269	445	
	Indefinido fomento empleo	154	73	36	6	25	14	243	79	58	8	76	22	
	Discapacitados	23	6	5	8	3	1	31	3	2	13	8	5	
	Discapacitados en CEE	2	0	0	1	0	1	3	0	0	1	1	1	
	Transformaciones en indefinidos	1.071	284	211	430	106	40	1.783	366	348	707	293	69	
	<i>Total jornada parcial</i>	<i>5.449</i>	<i>1.635</i>	<i>1.006</i>	<i>1.919</i>	<i>671</i>	<i>218</i>	<i>9.206</i>	<i>1.854</i>	<i>1.536</i>	<i>3.627</i>	<i>1.647</i>	<i>542</i>	
	Fijos discontinuos													
Indefinido ordinario	840	186	178	335	96	45	1.835	242	315	609	415	254		
Indefinido fomento empleo	5	1	1	1	2	0	10	2	4	0	4	0		
Discapacitados	8	1	1	4	2	0	13	0	2	2	9	0		
Discapacitados en CEE	2	0	0	2	0	0	2	1	0	0	1	0		
Transformaciones en indefinidos	17	2	3	7	4	1	34	5	4	14	6	5		
<i>Total fijos discontinuos</i>	<i>872</i>	<i>190</i>	<i>183</i>	<i>349</i>	<i>104</i>	<i>46</i>	<i>1.894</i>	<i>250</i>	<i>325</i>	<i>625</i>	<i>435</i>	<i>259</i>		
<i>Total indefinidos</i>	<i>22.420</i>	<i>3.666</i>	<i>4.388</i>	<i>9.799</i>	<i>3.476</i>	<i>1.091</i>	<i>22.968</i>	<i>3.475</i>	<i>4.652</i>	<i>9.642</i>	<i>3.797</i>	<i>1.402</i>		
Temporales	Jornada completa													
	Obra o servicio	33.142	4.743	4.340	14.433	6.990	2.636	18.153	4.315	3.455	6.695	2.666	1.022	
	Eventual circunstancias producción	26.856	4.909	4.457	11.499	4.704	1.287	16.936	3.144	3.239	7.154	2.687	712	
	Interinidad	3.732	524	673	1.565	710	260	6.443	994	1.321	2.462	1.250	416	
	Discapacitados temporal	83	4	7	37	23	12	52	5	4	16	20	7	
	Temporal discapacitados en CEE	0	0	0	0	0	0	0	0	0	0	0	0	
	Relevo	49	1	8	26	13	1	48	3	18	20	7	0	
	Sust. Jubilación 64 años	10	2	2	3	1	2	21	0	2	8	4	7	
	Prácticas	1.068	571	431	59	3	4	1.119	613	431	66	7	2	
	Formación	158	80	43	12	10	13	190	93	59	16	12	10	
	Otros temporales	73	24	12	24	11	2	51	9	12	20	5	5	
	<i>Total jornada completa</i>	<i>65.171</i>	<i>10.858</i>	<i>9.973</i>	<i>27.658</i>	<i>12.465</i>	<i>4.217</i>	<i>43.013</i>	<i>9.176</i>	<i>8.541</i>	<i>16.457</i>	<i>6.658</i>	<i>2.181</i>	
	Jornada parcial													
	Obra o servicio	18.806	5.082	3.532	6.689	2.574	929	27.449	7.097	5.135	9.190	4.433	1.594	
	Eventual circunstancias producción	17.713	5.969	3.193	5.882	2.087	582	22.498	6.979	3.994	7.325	3.292	908	
	Interinidad	1.371	314	253	512	209	83	4.816	702	721	1.781	1.185	427	
	Temporal discapacitados	83	10	14	22	28	9	97	12	9	27	32	17	
	Temporal discapacitados en CEE	0	0	0	0	0	0	0	0	0	0	0	0	
	Jubilación parcial	283	0	0	0	0	283	229	0	0	2	2	225	
Relevo	79	4	14	36	20	5	157	13	25	85	25	9		
Prácticas	188	97	73	18	0	0	390	205	134	45	4	2		
Otros temporales	15	1	3	3	6	2	11	0	5	4	2	0		
<i>Total jornada parcial</i>	<i>38.538</i>	<i>11.477</i>	<i>7.082</i>	<i>13.162</i>	<i>4.924</i>	<i>1.893</i>	<i>55.647</i>	<i>15.008</i>	<i>10.023</i>	<i>18.459</i>	<i>8.975</i>	<i>3.182</i>		
<i>Total temporales</i>	<i>103.709</i>	<i>22.335</i>	<i>17.055</i>	<i>40.820</i>	<i>17.389</i>	<i>6.110</i>	<i>98.660</i>	<i>24.184</i>	<i>18.564</i>	<i>34.916</i>	<i>15.633</i>	<i>5.363</i>		
TOTAL	126.129	26.001	21.443	50.619	20.865	7.201	121.628	27.659	23.216	44.558	19.430	6.765		

Tabla 2.- CONTRATACION SEGÚN ACTIVIDAD ECONOMICA POR SEXO Y MODALIDAD

CONTRATACIONES		TOTAL	AGRICULTURA		INDUSTRIA			CONSTRUCCION	
			A	B	C	D	E	F	
Ambos sexos	Indefinido ordinario	34.385	45	2	1.230	41	31	1.269	
	Indefinido fomento empleo	1.244	2	0	57	1	1	69	
	Discapacitados	172	0	1	6	0	0	11	
	Discapacitados en CEE	19	0	0	2	0	0	0	
	Subtotal indefinidos	35.820	47	3	1.295	42	32	1.349	
	Obra o servicio	97.550	562	15	3.216	13	55	11.033	
	Event. circuns. producción	84.003	175	10	5.760	20	351	2.345	
	Interinidad	16.362	4	0	444	11	428	69	
	Temporal discapacitados	315	0	0	7	0	1	7	
	Temporal discapacitados en CEE	0	0	0	0	0	0	0	
	Jubilación parcial	512	0	0	51	0	12	9	
	Relevo	333	0	0	1	0	9	5	
	Jubilación 64 años	31	0	0	0	0	0	0	
	Prácticas	2.765	1	1	236	12	49	67	
Formación	348	0	0	9	0	0	1		
Otros contratos	150	2	0	2	0	0	4		
Subtotal temporal	202.369	744	26	9.726	56	905	13.540		
Conversión en indefinido	9.568	10	0	640	3	18	620		
Total ambos sexos	247.757	801	29	11.661	101	955	15.509		
Hombres	Indefinido ordinario	16.859	41	2	841	26	24	1.058	
	Indefinido fomento empleo	602	2	0	35	1	1	50	
	Discapacitados	93	0	1	3	0	0	7	
	Discapacitados en CEE	10	0	0	1	0	0	0	
	Subtotal indefinidos	17.564	43	3	880	27	25	1.115	
	Obra o servicio	51.948	495	15	2.249	9	50	10.751	
	Event. circuns. producción	44.569	150	9	4.129	12	320	1.794	
	Interinidad	5.103	3	0	260	6	399	42	
	Temporal discapacitados	166	0	0	3	0	0	5	
	Temporal discapacitados en CEE	0	0	0	0	0	0	0	
	Jubilación parcial	283	0	0	39	0	9	9	
	Relevo	128	0	0	1	0	6	4	
	Jubilación 64 años	10	0	0	0	0	0	0	
	Prácticas	1.256	1	0	151	8	29	44	
Formación	158	0	0	6	0	0	1		
Otros contratos	88	2	0	1	0	0	4		
Subtotal temporal	103.709	651	24	6.839	35	813	12.654		
Conversión en indefinido	4.856	8	0	461	1	17	549		
Total hombres	126.129	702	27	8.180	63	855	14.318		
Mujeres	Indefinido ordinario	17.526	4	0	389	15	7	211	
	Indefinido fomento empleo	642	0	0	22	0	0	19	
	Discapacitados	79	0	0	3	0	0	4	
	Discapacitados en CEE	9	0	0	1	0	0	0	
	Subtotal indefinidos	18.256	4	0	415	15	7	234	
	Obra o servicio	45.602	67	0	967	4	5	282	
	Event. circuns. producción	39.434	25	1	1.631	8	31	551	
	Interinidad	11.259	1	0	184	5	29	27	
	Temporal discapacitados	149	0	0	4	0	1	2	
	Temporal discapacitados en CEE	0	0	0	0	0	0	0	
	Jubilación parcial	229	0	0	12	0	3	0	
	Relevo	205	0	0	0	0	3	1	
	Jubilación 64 años	21	0	0	0	0	0	0	
	Prácticas	1.509	0	1	85	4	20	23	
Formación	190	0	0	3	0	0	0		
Otros contratos	62	0	0	1	0	0	0		
Subtotal temporal	98.660	93	2	2.887	21	92	886		
Conversión en indefinido	4.712	2	0	179	2	1	71		
Total mujeres	121.628	99	2	3.481	38	100	1.191		

A.- Agricultura, ganadería, sicultura y pesca

B.- Industrias extractivas

C.- Industrias manufactureras

D.- Suministro de energía eléctrica, gas, vapor y aire acondicionado

E.- Suministro de agua, actividades de saneamiento, gestión de residuos y descontaminación

F.- Construcción

Tabla 2.- CONTRATACION SEGÚN ACTIVIDAD ECONOMICA POR SEXO Y EDAD

CONTRATACIONES	SERVICIOS															
	G	H	I	J	K	L	M	N	O	P	Q	R	S	T	U	
Ambos sexos	Indefinido ordinario	4.969	1.666	6.153	3.008	625	511	2.481	1.904	57	3.991	820	900	834	3.763	85
	Indefinido fomento empleo	261	54	248	66	20	35	148	77	1	66	36	39	56	7	0
	Discapacitados	25	5	18	10	1	2	10	43	0	16	10	1	11	2	0
	Discapacitados en CEE	1	1	4	1	0	0	0	10	0	0	0	0	0	0	0
	<i>Subtotal indefinidos</i>	<i>5.256</i>	<i>1.726</i>	<i>6.423</i>	<i>3.085</i>	<i>646</i>	<i>548</i>	<i>2.639</i>	<i>2.034</i>	<i>58</i>	<i>4.073</i>	<i>866</i>	<i>940</i>	<i>901</i>	<i>3.772</i>	<i>85</i>
	Obra o servicio	3.561	2.881	11.878	9.404	314	164	10.093	19.270	410	11.177	2.295	7.199	1.918	2.075	17
	Event. circuns. producción	13.801	6.090	20.148	4.662	669	215	4.272	13.962	204	1.926	3.473	4.419	1.352	140	9
	Interinidad	1.224	446	1.202	390	154	56	411	3.169	367	2.111	4.895	179	367	432	3
	Temporal discapacitados	34	8	10	6	0	0	8	153	0	7	59	3	12	0	0
	Temporal discapacitados en CEE	0	0	0	0	0	0	0	0	0	0	0	0	0	0	0
	Jubilación parcial	35	47	19	3	6	0	19	39	36	167	60	2	5	2	0
	Relevo	12	5	9	0	4	0	4	8	40	180	50	4	2	0	0
	Jubilación 64 años	2	0	2	0	0	0	0	0	8	10	9	0	0	0	0
	Prácticas	221	61	37	274	71	16	954	93	24	394	165	43	45	0	1
	Formación	94	6	59	9	3	4	17	6	101	23	6	7	3	0	0
Otros contratos	44	0	5	49	1	0	1	2	1	5	2	26	2	4	0	
<i>Subtotal temporal</i>	<i>19.028</i>	<i>9.544</i>	<i>33.369</i>	<i>14.797</i>	<i>1.222</i>	<i>455</i>	<i>15.779</i>	<i>36.702</i>	<i>1.191</i>	<i>16.000</i>	<i>11.014</i>	<i>11.882</i>	<i>3.706</i>	<i>2.653</i>	<i>30</i>	
Conversión en indefinido	1.898	392	1.293	464	211	80	1.021	1.262	10	605	490	208	332	10	1	
Total ambos sexos	26.182	11.662	41.085	18.346	2.079	1.083	19.439	39.998	1.259	20.678	12.370	13.030	4.939	6.435	116	
Hombres	Indefinido ordinario	2.709	1.422	3.305	2.029	330	275	1.290	940	34	1.285	197	492	288	234	37
	Indefinido fomento empleo	132	46	123	40	8	14	65	36	1	14	9	14	7	4	0
	Discapacitados	19	5	10	7	1	2	5	22	0	3	2	0	4	2	0
	Discapacitados en CEE	1	0	2	1	0	0	0	5	0	0	0	0	0	0	0
	<i>Subtotal indefinidos</i>	<i>2.861</i>	<i>1.473</i>	<i>3.440</i>	<i>2.077</i>	<i>339</i>	<i>291</i>	<i>1.360</i>	<i>1.003</i>	<i>35</i>	<i>1.302</i>	<i>208</i>	<i>506</i>	<i>299</i>	<i>240</i>	<i>37</i>
	Obra o servicio	1.914	2.278	5.574	5.775	106	93	4.013	8.379	170	3.967	694	4.442	770	198	6
	Event. circuns. producción	6.508	4.942	10.396	3.326	267	100	1.623	6.363	73	508	661	2.869	409	106	4
	Interinidad	461	322	361	185	65	16	111	898	132	428	873	74	155	311	1
	Temporal discapacitados	17	8	6	3	0	0	3	82	0	4	29	1	5	0	0
	Temporal discapacitados en CEE	0	0	0	0	0	0	0	0	0	0	0	0	0	0	0
	Jubilación parcial	24	40	13	2	2	0	12	29	21	55	20	2	4	2	0
	Relevo	4	5	4	0	1	0	2	4	22	60	11	3	1	0	0
	Jubilación 64 años	2	0	1	0	0	0	0	0	3	4	0	0	0	0	0
	Prácticas	77	29	16	180	37	6	468	37	10	85	42	22	14	0	0
	Formación	38	4	30	9	2	2	6	2	47	8	1	2	0	0	0
Otros contratos	25	0	3	26	1	0	0	1	0	2	1	21	1	0	0	
<i>Subtotal temporal</i>	<i>9.070</i>	<i>7.628</i>	<i>16.404</i>	<i>9.506</i>	<i>481</i>	<i>217</i>	<i>6.238</i>	<i>15.795</i>	<i>478</i>	<i>5.121</i>	<i>2.332</i>	<i>7.436</i>	<i>1.359</i>	<i>617</i>	<i>11</i>	
Conversión en indefinido	973	317	684	253	90	39	476	476	3	193	111	104	92	8	1	
Total hombres	12.904	9.418	20.528	11.836	910	547	8.074	17.274	516	6.616	2.651	8.046	1.750	865	49	
Mujeres	Indefinido ordinario	2.260	244	2.848	979	295	236	1.191	964	23	2.706	623	408	546	3.529	48
	Indefinido fomento empleo	129	8	125	26	12	21	83	41	0	52	27	25	49	3	0
	Discapacitados	6	0	8	3	0	0	5	21	0	13	8	1	7	0	0
	Discapacitados en CEE	0	1	2	0	0	0	0	5	0	0	0	0	0	0	0
	<i>Subtotal indefinidos</i>	<i>2.395</i>	<i>253</i>	<i>2.983</i>	<i>1.008</i>	<i>307</i>	<i>257</i>	<i>1.279</i>	<i>1.031</i>	<i>23</i>	<i>2.771</i>	<i>658</i>	<i>434</i>	<i>602</i>	<i>3.532</i>	<i>48</i>
	Obra o servicio	1.647	603	6.304	3.629	208	71	6.080	10.891	240	7.210	1.601	2.757	1.148	1.877	11
	Event. circuns. producción	7.293	1.148	9.752	1.336	402	115	2.649	7.599	131	1.418	2.812	1.550	943	34	5
	Interinidad	763	124	841	205	89	40	300	2.271	235	1.683	4.022	105	212	121	2
	Temporal discapacitados	17	0	4	3	0	0	5	71	0	3	30	2	7	0	0
	Temporal discapacitados en CEE	0	0	0	0	0	0	0	0	0	0	0	0	0	0	0
	Jubilación parcial	11	7	6	1	4	0	7	10	15	112	40	0	1	0	0
	Relevo	8	0	5	0	3	0	2	4	18	120	39	1	1	0	0
	Jubilación 64 años	0	0	1	0	0	0	0	0	5	6	9	0	0	0	0
	Prácticas	144	32	21	94	34	10	486	56	14	309	123	21	31	0	1
	Formación	56	2	29	0	1	2	11	4	54	15	5	5	3	0	0
Otros contratos	19	0	2	23	0	0	1	1	1	3	1	5	1	4	0	
<i>Subtotal temporal</i>	<i>9.958</i>	<i>1.916</i>	<i>16.965</i>	<i>5.291</i>	<i>741</i>	<i>238</i>	<i>9.541</i>	<i>20.907</i>	<i>713</i>	<i>10.879</i>	<i>8.682</i>	<i>4.446</i>	<i>2.347</i>	<i>2.036</i>	<i>19</i>	
Conversión en indefinido	925	75	609	211	121	41	545	786	7	412	379	104	240	2	0	
Total mujeres	13.278	2.244	20.557	6.510	1.169	536	11.365	22.724	743	14.062	9.719	4.984	3.189	5.570	67	

G.- Comercio al por mayor y al por menor; reparación de vehículos de motor y motocicletas
H.- Transporte y almacenamiento
I.- Hostelería
J.- Información y comunicaciones
K.- Actividades financieras y de seguros
L.- Actividades inmobiliarias
M.- Actividades profesionales, científicas y técnicas
N.- Actividades administrativas y servicios auxiliares
O.- Administración pública y defensa; Seguridad
P.- Educación
Q.- Actividades sanitarias y de servicios sociales
R.- Actividades artísticas, recreativas y de entretenimiento
S.- Otros servicios
T.- Actividades de los hogares como empleadores
U.- Actividades de organizaciones y organismos

Tabla 3.- CONTRATACION SEGÚN SUBGRUPO DE OCUPACION POR SEXO Y MODALIDAD

CONTRATACIONES		TOTAL	A	B	C	D	E	F	G	H
Ambos sexos	Indefinido ordinario	34.385	844	3.512	3.732	4.144	1.665	1.728	6.784	1.434
	Indefinido fomento empleo	1.244	14	73	68	190	111	157	286	45
	Discapacitados	172	4	13	12	12	13	17	19	16
	Discapacitados en CEE	19	0	0	2	1	0	1	2	1
	<i>Subtotal indefinidos</i>	<i>35.820</i>	<i>862</i>	<i>3.598</i>	<i>3.814</i>	<i>4.347</i>	<i>1.789</i>	<i>1.903</i>	<i>7.091</i>	<i>1.496</i>
	Obra o servicio	97.550	76	7.752	10.598	11.925	2.784	6.739	16.033	7.371
	Event. circuns. producción	84.003	450	2.263	1.544	7.289	4.191	3.946	25.489	4.215
	Interinidad	16.362	16	2.880	461	949	552	784	1.320	3.473
	Temporal discapacitados	315	0	5	3	8	12	43	25	72
	Temporal discapacitados en CEE	0	0	0	0	0	0	0	0	0
	Jubilación parcial	512	5	149	30	48	36	22	20	37
	Relevo	333	0	157	22	24	13	12	16	27
	Jubilación 64 años	31	0	10	2	1	2	3	0	8
	Prácticas	2.765	2	523	986	544	378	126	18	92
	Formación	348	1	2	5	22	29	35	109	4
	Otros contratos	150	6	2	40	81	0	1	7	0
	<i>Subtotal temporal</i>	<i>202.369</i>	<i>556</i>	<i>13.743</i>	<i>13.691</i>	<i>20.891</i>	<i>7.997</i>	<i>11.711</i>	<i>43.037</i>	<i>15.299</i>
	Conversión en indefinido	9.568	49	626	981	878	715	1.318	1.899	503
	Total ambos sexos	247.757	1.467	17.967	18.486	26.116	10.501	14.932	52.027	17.298
Hombres	Indefinido ordinario	16.859	548	1.130	2.379	2.535	698	490	3.517	369
	Indefinido fomento empleo	602	4	14	34	124	43	40	119	6
	Discapacitados	93	2	2	7	8	5	10	11	10
	Discapacitados en CEE	10	0	0	2	1	0	0	1	0
	<i>Subtotal indefinidos</i>	<i>17.564</i>	<i>554</i>	<i>1.146</i>	<i>2.422</i>	<i>2.668</i>	<i>746</i>	<i>540</i>	<i>3.648</i>	<i>385</i>
	Obra o servicio	51.948	45	2.788	6.054	6.841	1.282	2.002	7.013	1.827
	Event. circuns. producción	44.569	265	587	865	4.735	2.135	1.154	11.815	1.167
	Interinidad	5.103	2	584	122	386	152	166	473	944
	Temporal discapacitados	166	0	1	1	5	5	15	11	40
	Temporal discapacitados en CEE	0	0	0	0	0	0	0	0	0
	Jubilación parcial	283	3	53	21	33	17	6	15	13
	Relevo	128	0	48	7	12	3	3	5	10
	Jubilación 64 años	10	0	4	1	0	1	1	0	0
	Prácticas	1.256	2	108	502	347	171	35	5	9
	Formación	158	1	0	3	12	15	11	42	1
	Otros contratos	88	5	1	23	52	0	0	2	0
	<i>Subtotal temporal</i>	<i>103.709</i>	<i>323</i>	<i>4.174</i>	<i>7.599</i>	<i>12.423</i>	<i>3.781</i>	<i>3.393</i>	<i>19.381</i>	<i>4.011</i>
	Conversión en indefinido	4.856	22	177	516	498	254	368	897	154
	Total hombres	126.129	899	5.497	10.537	15.589	4.781	4.301	23.926	4.550
Mujeres	Indefinido ordinario	17.526	296	2.382	1.353	1.609	967	1.238	3.267	1.065
	Indefinido fomento empleo	642	10	59	34	66	68	117	167	39
	Discapacitados	79	2	11	5	4	8	7	8	6
	Discapacitados en CEE	9	0	0	0	0	0	1	1	1
	<i>Subtotal indefinidos</i>	<i>18.256</i>	<i>308</i>	<i>2.452</i>	<i>1.392</i>	<i>1.679</i>	<i>1.043</i>	<i>1.363</i>	<i>3.443</i>	<i>1.117</i>
	Obra o servicio	45.602	31	4.964	4.544	5.084	1.502	4.737	9.020	5.544
	Event. circuns. producción	39.434	185	1.676	679	2.554	2.056	2.792	13.674	3.048
	Interinidad	11.259	14	2.296	339	563	400	618	847	2.529
	Temporal discapacitados	149	0	4	2	3	7	28	14	32
	Temporal discapacitados en CEE	0	0	0	0	0	0	0	0	0
	Jubilación parcial	229	2	96	9	15	19	16	5	24
	Relevo	205	0	109	15	12	10	9	11	17
	Jubilación 64 años	21	0	6	1	1	1	2	0	8
	Prácticas	1.509	0	415	484	197	207	91	13	83
	Formación	190	0	2	2	10	14	24	67	3
	Otros contratos	62	1	1	17	29	0	1	5	0
	<i>Subtotal temporal</i>	<i>98.660</i>	<i>233</i>	<i>9.569</i>	<i>6.092</i>	<i>8.468</i>	<i>4.216</i>	<i>8.318</i>	<i>23.656</i>	<i>11.288</i>
	Conversión en indefinido	4.712	27	449	465	380	461	950	1.002	349
	Total mujeres	121.628	568	12.470	7.949	10.527	5.720	10.631	28.101	12.748

A.- Directores y gerentes.

B.- Técnicos y profesionales científicos e intelectuales de la salud y la enseñanza

C.- Otros técnicos y profesionales científicos e intelectuales

D.- Técnicos y profesionales de apoyo

E.- Empleados de oficina que no atienden al público

F.- Empleados de oficina que atienden al público

G.- Trabajadores de los servicios de restauración y comercio

Tabla 3.- CONTRATACION SEGÚN SUBGRUPO DE OCUPACION POR SEXO Y MODALIDAD

CONTRATACIONES		I	J	K	L	M	N	O	P	Q
Ambos sexos	Indefinido ordinario	331	28	623	715	250	1.755	6.050	790	0
	Indefinido fomento empleo	1	2	23	59	11	49	122	33	0
	Discapacitados	2	0	4	7	3	8	36	6	0
	Discapacitados en CEE	0	2	0	1	1	0	6	2	0
	Subtotal indefinidos	334	32	650	782	265	1.812	6.214	831	0
	Obra o servicio	1.536	108	7.491	2.947	1.560	2.225	10.360	8.013	32
	Event. circuns. producción	755	86	824	2.811	1.510	2.244	12.603	13.779	4
	Interinidad	170	21	81	188	222	272	4.297	676	0
	Temporal discapacitados	33	0	5	5	3	11	67	23	0
	Temporal discapacitados en CEE	0	0	0	0	0	0	0	0	0
	Jubilación parcial	19	5	12	25	22	24	52	6	0
	Relevo	0	5	11	3	0	7	34	2	0
	Jubilación 64 años	1	0	1	1	0	0	1	1	0
	Prácticas	0	1	8	56	13	3	15	0	0
	Formación	0	10	10	1	1	0	79	40	0
	Otros contratos	0	0	0	0	1	0	10	2	0
	Subtotal temporal	2.514	236	8.443	6.037	3.332	4.786	27.518	22.542	36
Conversión en indefinido	97	17	355	480	147	344	669	490	0	
Total ambos sexos	2.945	285	9.448	7.299	3.744	6.942	34.401	23.863	36	
Hombres	Indefinido ordinario	282	28	603	631	194	1.667	1.111	677	0
	Indefinido fomento empleo	1	2	23	48	7	47	62	28	0
	Discapacitados	0	0	3	6	1	7	15	6	0
	Discapacitados en CEE	0	2	0	0	1	0	2	1	0
	Subtotal indefinidos	283	32	629	685	203	1.721	1.190	712	0
	Obra o servicio	1.229	101	7.416	2.638	1.270	2.122	3.215	6.095	10
	Event. circuns. producción	591	78	784	1.882	1.143	2.143	4.904	10.320	1
	Interinidad	137	13	69	140	170	247	1.043	455	0
	Temporal discapacitados	16	0	5	4	2	11	32	18	0
	Temporal discapacitados en CEE	0	0	0	0	0	0	0	0	0
	Jubilación parcial	18	4	12	23	15	23	22	5	0
	Relevo	0	3	11	3	0	7	14	2	0
	Jubilación 64 años	0	0	1	1	0	0	0	1	0
	Prácticas	0	1	7	47	10	2	10	0	0
	Formación	0	5	5	1	1	0	33	28	0
	Otros contratos	0	0	0	0	0	0	3	2	0
	Subtotal temporal	1.991	205	8.310	4.739	2.611	4.555	9.276	16.926	11
Conversión en indefinido	76	16	349	430	118	330	252	399	0	
Total hombres	2.350	253	9.288	5.854	2.932	6.606	10.718	18.037	11	
Mujeres	Indefinido ordinario	49	0	20	84	56	88	4.939	113	0
	Indefinido fomento empleo	0	0	0	11	4	2	60	5	0
	Discapacitados	2	0	1	1	2	1	21	0	0
	Discapacitados en CEE	0	0	0	1	0	0	4	1	0
	Subtotal indefinidos	51	0	21	97	62	97	5.024	119	0
	Obra o servicio	307	7	75	309	290	103	7.145	1.918	22
	Event. circuns. producción	164	8	40	929	367	101	7.699	3.459	3
	Interinidad	33	8	12	48	52	25	3.254	221	0
	Temporal discapacitados	17	0	0	1	1	0	35	5	0
	Temporal discapacitados en CEE	0	0	0	0	0	0	0	0	0
	Jubilación parcial	1	1	0	2	7	1	30	1	0
	Relevo	0	2	0	0	0	0	20	0	0
	Jubilación 64 años	1	0	0	0	0	0	1	0	0
	Prácticas	0	0	1	9	3	1	5	0	0
	Formación	0	5	5	0	0	0	46	12	0
	Otros contratos	0	0	0	0	1	0	7	0	0
	Subtotal temporal	523	31	133	1.298	721	231	18.242	5.616	25
Conversión en indefinido	21	1	6	50	29	14	417	91	0	
Total mujeres	595	32	160	1.445	812	336	23.683	5.826	25	

H.- Trabajadores de los servicios de salud y el cuidado de personas

I.- Trabajadores de los servicios de protección y seguridad

J.- Trabaj. Cualific. del sector agrícola, ganadero, forestal y pesquero

K.- Trabaj. Cualific. de la construcción, excepto operadores de máquinas

L.- Trabaj. cualif. de industrias manufactureras, excep, operadores de instalaciones

M.- Operadores de instalaciones y maquinarias fijas y

N.- Conductores y operadores de maquinaria móvil.

O.- Trabajadores no cualificados en servicios

P.- Peones de agricul., pesca, construcc., ind.manufact

Q.- Ocupaciones militares

Tabla 4.- CONTRATACION SEGÚN DURACION POR SEXO Y MODALIDAD

CONTRATACIONES		Total	< de 6 días	6-15 días	16-30 días	31-60 días	61-90 días	91-180 días	mas de 180	Indeterm inado	Indefinid o
Ambos sexos	Indefinido ordinario	34.385									34.385
	Indefinido fomento empleo	1.244									1.244
	Discapacitados	172									172
	Discapacitados en CEE	19									19
	<i>Subtotal indefinidos</i>	<i>35.820</i>									<i>35.820</i>
	Obra o servicio	97.550	17.149	1.896	1.166	544	845	1.690	5.383	68.877	0
	Event. circuns. producción	84.003	32.044	10.030	8.312	4.834	12.097	13.479	3.046	161	0
	Interinidad	16.362	846	1.553	1.746	667	320	498	179	10.553	0
	Temporal discapacitados	315	0	0	1	3	2	2	307	0	0
	Temporal discapacitados en CEE	0	0	0	0	0	0	0	0	0	0
	Jubilación parcial	512	4	0	0	0	0	1	406	101	0
	Relevo	333	2	0	1	0	4	2	324	0	0
	Jubilación 64 años	31	0	1	0	0	0	1	26	3	0
	Prácticas	2.765	0	0	1	0	2	1.321	1.441	0	0
	Formación	348	0	0	0	0	0	18	330	0	0
	Otros contratos	150	2	0	0	0	0	37	45	66	0
	<i>Subtotal temporal</i>	<i>202.369</i>	<i>50.047</i>	<i>13.480</i>	<i>11.227</i>	<i>6.048</i>	<i>13.270</i>	<i>17.049</i>	<i>11.487</i>	<i>79.761</i>	<i>0</i>
	Conversión en indefinido	9.568	0	0	0	0	0	0	0	0	9.568
	Total ambos sexos	247.757	50.047	13.480	11.227	6.048	13.270	17.049	11.487	79.761	45.388
Hombres	Indefinido ordinario	16.859	0	0	0	0	0	0	0	0	16.859
	Indefinido fomento empleo	602	0	0	0	0	0	0	0	0	602
	Discapacitados	93	0	0	0	0	0	0	0	0	93
	Discapacitados en CEE	10	0	0	0	0	0	0	0	0	10
	<i>Subtotal indefinidos</i>	<i>17.564</i>	<i>0</i>	<i>0</i>	<i>0</i>	<i>0</i>	<i>0</i>	<i>0</i>	<i>0</i>	<i>0</i>	<i>17.564</i>
	Obra o servicio	51.948	8.610	828	560	292	464	755	2.173	38.266	0
	Event. circuns. producción	44.569	18.861	5.347	4.031	2.212	6.416	6.268	1.314	120	0
	Interinidad	5.103	225	531	720	191	71	110	48	3.207	0
	Temporal discapacitados	166	0	0	0	2	1	2	161	0	0
	Temporal discapacitados en CEE	0	0	0	0	0	0	0	0	0	0
	Jubilación parcial	283	1	0	0	0	0	1	223	58	0
	Relevo	128	2	0	1	0	1	2	122	0	0
	Jubilación 64 años	10	0	1	0	0	0	1	7	1	0
	Prácticas	1.256	0	0	1	0	1	603	651	0	0
	Formación	158	0	0	0	0	0	11	147	0	0
	Otros contratos	88	0	0	0	0	0	21	33	34	0
	<i>Subtotal temporal</i>	<i>103.709</i>	<i>27.699</i>	<i>6.707</i>	<i>5.313</i>	<i>2.697</i>	<i>6.954</i>	<i>7.774</i>	<i>4.879</i>	<i>41.686</i>	<i>0</i>
	Conversión en indefinido	4.856	0	0	0	0	0	0	0	0	4.856
	Total hombres	126.129	27.699	6.707	5.313	2.697	6.954	7.774	4.879	41.686	22.420
Mujeres	Indefinido ordinario	17.526	0	0	0	0	0	0	0	0	17.526
	Indefinido fomento empleo	642	0	0	0	0	0	0	0	0	642
	Discapacitados	79	0	0	0	0	0	0	0	0	79
	Discapacitados en CEE	9	0	0	0	0	0	0	0	0	9
	<i>Subtotal indefinidos</i>	<i>18.256</i>	<i>0</i>	<i>0</i>	<i>0</i>	<i>0</i>	<i>0</i>	<i>0</i>	<i>0</i>	<i>0</i>	<i>18.256</i>
	Obra o servicio	45.602	8.539	1.068	606	252	381	935	3.210	30.611	0
	Event. circuns. producción	39.434	13.183	4.683	4.281	2.622	5.681	7.211	1.732	41	0
	Interinidad	11.259	621	1.022	1.026	476	249	388	131	7.346	0
	Temporal discapacitados	149	0	0	1	1	1	0	146	0	0
	Temporal discapacitados en CEE	0	0	0	0	0	0	0	0	0	0
	Jubilación parcial	229	3	0	0	0	0	0	183	43	0
	Relevo	205	0	0	0	0	3	0	202	0	0
	Jubilación 64 años	21	0	0	0	0	0	0	19	2	0
	Prácticas	1.509	0	0	0	0	1	718	790	0	0
	Formación	190	0	0	0	0	0	7	183	0	0
	Otros contratos	62	2	0	0	0	0	16	12	32	0
	<i>Subtotal temporal</i>	<i>98.660</i>	<i>22.348</i>	<i>6.773</i>	<i>5.914</i>	<i>3.351</i>	<i>6.316</i>	<i>9.275</i>	<i>6.608</i>	<i>38.075</i>	<i>0</i>
	Conversión en indefinido	4.712	0	0	0	0	0	0	0	0	4.712
	Total mujeres	121.628	22.348	6.773	5.914	3.351	6.316	9.275	6.608	38.075	22.968

Tabla 5.- CONTRATACION SEGÚN GRUPOS DE EDAD POR SEXO Y MODALIDAD

CONTRATACIONES		Total	16 - 19	20 - 24	25 - 29	30 - 34	35 - 39	40 - 44	45 - 49	50 - 54	55 - 59	>=60
Ambos sexos	Indefinido ordinario	34.385	795	4.601	6.368	5.746	5.029	4.350	3.211	2.290	1.343	652
	Indefinido fomento empleo	1.244	59	264	333	38	5	2	223	177	112	31
	Discapacitados	172	0	18	20	19	23	24	28	23	12	5
	Discapacitados en CEE	19	0	1	1	4	5	1	3	1	2	1
	<i>Subtotal indefinidos</i>	<i>35.820</i>	<i>854</i>	<i>4.884</i>	<i>6.722</i>	<i>5.807</i>	<i>5.062</i>	<i>4.377</i>	<i>3.465</i>	<i>2.491</i>	<i>1.469</i>	<i>689</i>
	Obra o servicio	97.550	3.693	17.544	16.462	12.928	12.360	11.719	9.482	7.181	4.149	2.032
	Event. circuns. producción	84.003	3.637	17.364	14.883	11.417	10.477	9.966	7.607	5.163	2.646	843
	Interinidad	16.362	220	2.314	2.968	2.239	2.091	1.990	1.899	1.455	899	287
	Temporal discapacitados	315	2	29	34	30	27	45	50	53	32	13
	Temporal discapacitados en CEE	0	0	0	0	0	0	0	0	0	0	0
	Jubilación parcial	512	0	0	0	1	0	1	1	1	5	503
	Relevo	333	1	20	65	53	67	47	39	26	9	6
	Jubilación 64 años	31	0	2	4	4	6	1	2	3	3	6
	Prácticas	2.765	27	1.459	1.069	120	46	22	10	4	4	4
	Formación	348	48	125	102	8	8	12	12	10	12	11
	Otros contratos	150	10	24	32	21	18	12	10	14	8	1
	<i>Subtotal temporal</i>	<i>202.369</i>	<i>7.638</i>	<i>38.881</i>	<i>35.619</i>	<i>26.821</i>	<i>25.100</i>	<i>23.815</i>	<i>19.112</i>	<i>13.910</i>	<i>7.767</i>	<i>3.706</i>
	Conversión en indefinido	9.568	111	1.292	2.318	1.706	1.338	1.151	787	530	240	95
	Total ambos sexos	247.757	8.603	45.057	44.659	34.334	31.500	29.343	23.364	16.931	9.476	4.490
	Hombres	Indefinido ordinario	16.859	423	2.365	3.113	2.830	2.609	2.123	1.530	1.057	563
Indefinido fomento empleo		602	36	138	137	18	4	0	94	89	67	19
Discapacitados		93	0	11	14	10	14	13	13	9	9	0
Discapacitados en CEE		10	0	0	1	3	4	0	1	0	1	0
<i>Subtotal indefinidos</i>		<i>17.564</i>	<i>459</i>	<i>2.514</i>	<i>3.265</i>	<i>2.861</i>	<i>2.631</i>	<i>2.136</i>	<i>1.638</i>	<i>1.155</i>	<i>640</i>	<i>265</i>
Obra o servicio		51.948	1.883	7.942	7.872	6.998	7.089	7.035	5.531	4.033	2.446	1.119
Event. circuns. producción		44.569	1.903	8.975	7.650	6.214	5.744	5.423	3.986	2.805	1.399	470
Interinidad		5.103	101	737	926	790	698	589	539	380	259	84
Temporal discapacitados		166	1	13	21	19	18	22	20	31	16	5
Temporal discapacitados en CEE		0	0	0	0	0	0	0	0	0	0	0
Jubilación parcial		283	0	0	0	0	0	0	0	0	4	279
Relevo		128	0	5	22	22	25	15	18	15	4	2
Jubilación 64 años		10	0	2	2	1	2	0	0	1	1	1
Prácticas		1.256	14	654	504	49	16	12	1	2	1	3
Formación		158	23	57	43	6	4	2	6	4	7	6
Otros contratos		88	9	16	15	8	12	7	8	9	3	1
<i>Subtotal temporal</i>		<i>103.709</i>	<i>3.934</i>	<i>18.401</i>	<i>17.055</i>	<i>14.107</i>	<i>13.608</i>	<i>13.105</i>	<i>10.109</i>	<i>7.280</i>	<i>4.140</i>	<i>1.970</i>
Conversión en indefinido		4.856	64	629	1.123	876	697	598	416	267	127	59
Total hombres		126.129	4.457	21.544	21.443	17.844	16.936	15.839	12.163	8.702	4.907	2.294
Mujeres		Indefinido ordinario	17.526	372	2.236	3.255	2.916	2.420	2.227	1.681	1.233	780
	Indefinido fomento empleo	642	23	126	196	20	1	2	129	88	45	12
	Discapacitados	79	0	7	6	9	9	11	15	14	3	5
	Discapacitados en CEE	9	0	1	0	1	1	1	2	1	1	1
	<i>Subtotal indefinidos</i>	<i>18.256</i>	<i>395</i>	<i>2.370</i>	<i>3.457</i>	<i>2.946</i>	<i>2.431</i>	<i>2.241</i>	<i>1.827</i>	<i>1.336</i>	<i>829</i>	<i>424</i>
	Obra o servicio	45.602	1.810	9.602	8.590	5.930	5.271	4.684	3.951	3.148	1.703	913
	Event. circuns. producción	39.434	1.734	8.389	7.233	5.203	4.733	4.543	3.621	2.358	1.247	373
	Interinidad	11.259	119	1.577	2.042	1.449	1.393	1.401	1.360	1.075	640	203
	Temporal discapacitados	149	1	16	13	11	9	23	30	22	16	8
	Temporal discapacitados en CEE	0	0	0	0	0	0	0	0	0	0	0
	Jubilación parcial	229	0	0	0	1	0	1	1	1	1	224
	Relevo	205	1	15	43	31	42	32	21	11	5	4
	Jubilación 64 años	21	0	0	2	3	4	1	2	2	2	5
	Prácticas	1.509	13	805	565	71	30	10	9	2	3	1
	Formación	190	25	68	59	2	4	10	6	6	5	5
	Otros contratos	62	1	8	17	13	6	5	2	5	5	0
	<i>Subtotal temporal</i>	<i>98.660</i>	<i>3.704</i>	<i>20.480</i>	<i>18.564</i>	<i>12.714</i>	<i>11.492</i>	<i>10.710</i>	<i>9.003</i>	<i>6.630</i>	<i>3.627</i>	<i>1.736</i>
	Conversión en indefinido	4.712	47	663	1.195	830	641	553	371	263	113	36
	Total mujeres	121.628	4.146	23.513	23.216	16.490	14.564	13.504	11.201	8.229	4.569	2.196

Tabla 6.- CONTRATACION SEGÚN NIVEL FORMATIVO POR SEXO Y MODALIDAD

CONTRATACIONES		Total	NF1	NF2	NF3	NF4	NF5	NF6	NF7	NF8	NF9	NF10
Ambos sexos	Indefinido ordinario	34.385	974	6.484	754	31	5.372	2.728	6.652	7.225	2.719	1.446
	Indefinido fomento empleo	1.244	31	263	17	3	236	109	310	196	79	0
	Discapacitados	172	14	49	4	0	29	22	27	18	9	0
	Discapacitados en CEE	19	1	5	0	0	4	3	2	2	2	0
	Subtotal indefinidos	35.820	1.020	6.801	775	34	5.641	2.862	6.991	7.441	2.809	1.446
	Obra o servicio	97.550	5.865	21.093	2.117	79	16.706	9.089	26.274	10.522	5.246	559
	Event. circuns. producción	84.003	2.594	15.043	4.195	48	19.195	8.442	25.512	5.727	3.247	0
	Interinidad	16.362	741	2.938	572	13	2.953	2.666	2.514	3.013	943	9
	Temporal discapacitados	315	6	126	8	1	80	17	65	6	6	0
	Temporal discapacitados en CEE	0	0	0	0	0	0	0	0	0	0	0
	Jubilación parcial	512	29	87	12	0	81	55	74	158	16	0
	Relevo	333	6	38	3	0	16	39	45	158	28	0
	Jubilación 64 años	31	0	3	0	0	3	9	3	11	2	0
	Prácticas	2.765	1	5	0	12	15	565	17	518	1.632	0
	Formación	348	12	62	30	1	122	31	69	15	6	0
	Otros contratos	150	15	41	0	0	7	8	66	10	3	0
	Subtotal temporal	202.369	9.269	39.436	6.937	154	39.178	20.921	54.639	20.138	11.129	568
Conversión en indefinido	9.568	236	1.656	131	16	1.626	1.056	2.089	1.870	888	0	
Total ambos sexos	247.757	10.525	47.893	7.843	204	46.445	24.839	63.719	29.449	14.826	2.014	
Hombres	Indefinido ordinario	16.859	465	3.432	290	15	2.838	1.394	3.355	3.593	1.401	76
	Indefinido fomento empleo	602	18	134	10	2	129	45	153	87	24	0
	Discapacitados	93	7	27	3	0	21	10	14	8	3	0
	Discapacitados en CEE	10	1	2	0	0	2	2	2	1	0	0
	Subtotal indefinidos	17.564	491	3.595	303	17	2.990	1.451	3.524	3.689	1.428	76
	Obra o servicio	51.948	3.703	13.357	1.315	46	9.763	4.830	12.368	4.511	2.031	24
	Event. circuns. producción	44.569	1.450	8.067	2.775	23	11.096	4.552	12.798	2.360	1.448	0
	Interinidad	5.103	252	1.008	317	6	1.047	646	876	691	260	0
	Temporal discapacitados	166	2	58	5	0	53	11	36	1	0	0
	Temporal discapacitados en CEE	0	0	0	0	0	0	0	0	0	0	0
	Jubilación parcial	283	15	49	7	0	66	28	38	71	9	0
	Relevo	128	3	19	1	0	10	14	19	49	13	0
	Jubilación 64 años	10	0	3	0	0	0	1	1	4	1	0
	Prácticas	1.256	1	0	0	9	7	277	6	218	738	0
	Formación	158	5	30	18	0	63	7	25	9	1	0
	Otros contratos	88	13	27	0	0	4	4	33	6	1	0
	Subtotal temporal	103.709	5.444	22.618	4.438	84	22.109	10.370	26.200	7.920	4.502	24
Conversión en indefinido	4.856	141	1.002	76	5	942	525	1.030	716	419	0	
Total hombres	126.129	6.076	27.215	4.817	106	26.041	12.346	30.754	12.325	6.349	100	
Mujeres	Indefinido ordinario	17.526	509	3.052	464	16	2.534	1.334	3.297	3.632	1.318	1.370
	Indefinido fomento empleo	642	13	129	7	1	107	64	157	109	55	0
	Discapacitados	79	7	22	1	0	8	12	13	10	6	0
	Discapacitados en CEE	9	0	3	0	0	2	1	0	1	2	0
	Subtotal indefinidos	18.256	529	3.206	472	17	2.651	1.411	3.467	3.752	1.381	1.370
	Obra o servicio	45.602	2.162	7.736	802	33	6.943	4.259	13.906	6.011	3.215	535
	Event. circuns. producción	39.434	1.144	6.976	1.420	25	8.099	3.890	12.714	3.367	1.799	0
	Interinidad	11.259	489	1.930	255	7	1.906	2.020	1.638	2.322	683	9
	Temporal discapacitados	149	4	68	3	1	27	6	29	5	6	0
	Temporal discapacitados en CEE	0	0	0	0	0	0	0	0	0	0	0
	Jubilación parcial	229	14	38	5	0	15	27	36	87	7	0
	Relevo	205	3	19	2	0	6	25	26	109	15	0
	Jubilación 64 años	21	0	0	0	0	3	8	2	7	1	0
	Prácticas	1.509	0	5	0	3	8	288	11	300	894	0
	Formación	190	7	32	12	1	59	24	44	6	5	0
	Otros contratos	62	2	14	0	0	3	4	33	4	2	0
	Subtotal temporal	98.660	3.825	16.818	2.499	70	17.069	10.551	28.439	12.218	6.627	544
Conversión en indefinido	4.712	95	654	55	11	684	531	1.059	1.154	469	0	
Total mujeres	121.628	4.449	20.678	3.026	98	20.404	12.493	32.965	17.124	8.477	1.914	

NF 1 Sin estudios
 NF 2 E.Primarios o equiv
 NF 3 Certificado Escolaridad
 NF 4 F.P.I o equiv.
 NF 5 Graduado esc. o equiv.

NF 6 F.P.II o equiv.
 NF 7 ESO/Bachiller o equivalente
 NF 8 Tit. Universitaria G.M.
 NF 9 Tit. Universitaria G.S.
 NF10 Desconocido

Tabla 7.- CONTRATACION REGISTRADA POR COMUNIDADES AUTONOMAS

SEPTIEMBRE 2017	DATOS ABSOLUTOS MES	CONTRATACIONES				
		Indefinidos			Temporales	
		Absoluto	% Total CCAA	% Total Nacional	Absoluto	% total
Andalucía	420.456	21.240	5,05%	11,02%	399.216	94,95%
Aragón	60.829	5.539	9,11%	2,87%	55.290	90,89%
Asturias	31.317	2.342	7,48%	1,22%	28.975	92,52%
Baleares	40.370	6.042	14,97%	3,14%	34.328	85,03%
Canarias	74.497	9.426	12,65%	4,89%	65.071	87,35%
Cantabria	21.690	1.548	7,14%	0,80%	20.142	92,86%
Castilla la Mancha	119.545	4.956	4,15%	2,57%	114.589	95,85%
Castilla - León	93.192	7.282	7,81%	3,78%	85.910	92,19%
Cataluña	292.461	42.256	14,45%	21,93%	250.205	85,55%
Comunidad Valenciana	187.635	19.393	10,34%	10,06%	168.242	89,66%
Extremadura	62.086	2.284	3,68%	1,19%	59.802	96,32%
Galicia	96.369	7.796	8,09%	4,05%	88.573	91,91%
Madrid	247.757	45.388	18,32%	23,55%	202.369	81,68%
Murcia	79.203	6.003	7,58%	3,12%	73.200	92,42%
Navarra	38.406	2.157	5,62%	1,12%	36.249	94,38%
País Vasco	96.384	7.554	7,84%	3,92%	88.830	92,16%
Rioja, La	26.786	1.178	4,40%	0,61%	25.608	95,60%
Ceuta	1.760	128	7,27%	0,07%	1.632	92,73%
Melilla	1.665	100	6,01%	0,05%	1.565	93,99%
Extranjero	859	78	9,08%	0,04%	781	90,92%
TOTAL NACIONAL	1.993.267	192.690	9,67%	100,00%	1.800.577	90,33%

Tabla 8.- CONTRATACION EXTRANJEROS SEGÚN NACIONALIDAD

CONTRATACIONES	GRUPOS DE EDAD						SECTORES				
	Total	<25	25-29	30-44	45-54	>=55	Agricult. y Pesca	Industria	Construcc.	Servicios	
Ambos sexos	Espacio Económico Europeo	14.578	2.154	2.386	6.889	2.478	671	103	724	2.388	11.363
	Resto Europa	2.622	441	371	1.127	464	219	4	95	483	2.040
	Africa oriental	74	12	17	38	4	3	0	0	4	70
	Africa central	492	89	89	250	59	5	0	36	25	431
	Africa septentrional	3.354	568	413	1.792	493	88	129	243	758	2.224
	Africa meridional	14	0	0	8	6	0	0	0	3	11
	Africa occidental	1.921	118	199	1.234	333	37	17	210	277	1.417
	Caribe	2.709	585	439	1.214	372	99	1	52	258	2.398
	América central	1.398	143	269	798	148	40	2	18	34	1.344
	América del norte	309	21	63	145	42	38	0	3	4	302
	América del sur	13.348	1.820	2.128	6.581	2.115	704	24	396	1.232	11.696
	Asia occidental	244	33	42	129	28	12	0	13	31	200
	Asia oriental	1.974	451	336	756	371	60	0	116	80	1.778
	Asia central-meridional	610	100	113	313	71	13	0	12	41	557
	Asia sudoriental	728	94	56	397	142	39	0	13	5	710
	Oceanía	53	11	10	25	6	1	0	4	3	46
	Otros	42	11	4	12	5	10	0	4	2	36
	Total	44.470	6.651	6.935	21.708	7.137	2.039	280	1.939	5.628	36.623
Hombres	Espacio Económico Europeo	7.687	1.128	1.163	3.655	1.417	324	78	468	2.260	4.881
	Resto Europa	1.085	195	133	447	223	87	3	61	437	584
	Africa oriental	49	11	10	23	3	2	0	0	2	47
	Africa central	261	32	40	139	46	4	0	28	23	210
	Africa septentrional	2.601	383	278	1.455	413	72	124	218	749	1.510
	Africa meridional	10	0	0	5	5	0	0	0	3	7
	Africa occidental	1.444	82	129	920	279	34	17	162	275	990
	Caribe	1.381	311	223	565	232	50	1	39	250	1.091
	América central	411	51	75	247	28	10	2	11	32	366
	América del norte	136	4	17	65	27	23	0	2	4	130
	América del sur	6.279	892	1.046	3.083	931	327	17	267	1.173	4.822
	Asia occidental	107	19	26	45	11	6	0	6	31	70
	Asia oriental	1.110	255	147	435	233	40	0	68	77	965
	Asia central-meridional	518	73	97	275	61	12	0	8	40	470
	Asia sudoriental	327	49	22	176	62	18	0	9	4	314
	Oceanía	31	1	8	16	5	1	0	4	3	24
	Otros	32	11	3	9	1	8	0	4	1	27
	Total	23.469	3.497	3.417	11.560	3.977	1.018	242	1.355	5.364	16.508
Mujeres	Espacio Económico Europeo	6.891	1.026	1.223	3.234	1.061	347	25	256	128	6.482
	Resto Europa	1.537	246	238	680	241	132	1	34	46	1.456
	Africa oriental	25	1	7	15	1	1	0	0	2	23
	Africa central	231	57	49	111	13	1	0	8	2	221
	Africa septentrional	753	185	135	337	80	16	5	25	9	714
	Africa meridional	4	0	0	3	1	0	0	0	0	4
	Africa occidental	477	36	70	314	54	3	0	48	2	427
	Caribe	1.328	274	216	649	140	49	0	13	8	1.307
	América central	987	92	194	551	120	30	0	7	2	978
	América del norte	173	17	46	80	15	15	0	1	0	172
	América del sur	7.069	928	1.082	3.498	1.184	377	7	129	59	6.874
	Asia occidental	137	14	16	84	17	6	0	7	0	130
	Asia oriental	864	196	189	321	138	20	0	48	3	813
	Asia central-meridional	92	27	16	38	10	1	0	4	1	87
	Asia sudoriental	401	45	34	221	80	21	0	4	1	396
	Oceanía	22	10	2	9	1	0	0	0	0	22
	Otros	10	0	1	3	4	2	0	0	1	9
	Total	21.001	3.154	3.518	10.148	3.160	1.021	38	584	264	20.115

Tabla 9.- SERIES CONTRATOS SEGÚN MODALIDAD

CONTRATACIONES		Ambos sexos			Hombres			Mujeres		
		Total	Indefinidos	Temporales	Total	Indefinidos	Temporales	Total	Indefinidos	Temporales
2.010	Enero	118.480	19.820	98.660	62.734	11.196	51.538	55.746	8.624	47.122
	Febrero	123.706	21.253	102.453	66.497	11.870	54.627	57.209	9.383	47.826
	Marzo	140.884	23.547	117.337	75.028	12.939	62.089	65.856	10.608	55.248
	Abril	128.552	20.854	107.698	68.967	11.760	57.207	59.585	9.094	50.491
	Mayo	146.661	21.778	124.883	79.151	12.300	66.851	67.510	9.478	58.032
	Junio	155.903	19.680	136.223	85.654	11.351	74.303	70.249	8.329	61.920
	Julio	164.436	19.682	144.754	88.953	11.522	77.431	75.483	8.160	67.323
	Agosto	112.877	13.295	99.582	62.541	7.572	54.969	50.336	5.723	44.613
	Septiembre	167.778	25.019	142.759	84.801	12.645	72.156	82.977	12.374	70.603
	Octubre	164.446	24.049	140.397	83.792	12.829	70.963	80.654	11.220	69.434
	Noviembre	155.260	23.024	132.236	82.575	13.021	69.554	72.685	10.003	62.682
	Diciembre	135.739	19.905	115.834	69.902	10.976	58.926	65.837	8.929	56.908
2.011	Enero	131.597	21.113	110.484	71.440	12.401	59.039	110.484	8.712	51.445
	Febrero	121.481	19.877	101.604	66.310	11.141	55.169	101.604	8.736	46.435
	Marzo	140.361	23.768	116.593	76.152	13.523	62.629	116.593	10.245	53.964
	Abril	126.675	19.875	106.800	67.832	11.331	56.501	106.800	8.544	50.299
	Mayo	153.761	20.949	132.812	82.393	11.697	70.696	132.812	9.252	62.116
	Junio	155.805	19.160	136.645	85.147	11.227	73.920	136.645	7.933	62.725
	Julio	161.374	18.538	142.836	86.270	10.730	75.540	142.836	7.808	67.296
	Agosto	119.151	13.750	105.401	65.890	8.181	57.709	105.401	5.569	47.692
	Septiembre	168.997	22.797	146.200	85.611	11.661	73.950	146.200	11.136	72.250
	Octubre	165.461	20.924	144.537	83.556	11.292	72.264	144.537	9.632	72.273
	Noviembre	149.716	18.924	130.792	78.287	10.702	67.585	130.792	8.222	63.207
	Diciembre	132.828	15.095	117.733	68.978	8.616	60.362	117.733	6.479	57.371
2.012	Enero	120.193	17.145	103.048	63.862	9.917	53.945	103.048	7.228	49.103
	Febrero	119.478	16.606	102.872	64.284	9.381	54.903	102.872	7.225	47.969
	Marzo	126.128	21.003	105.125	68.130	11.910	56.220	105.125	9.093	48.905
	Abril	120.544	19.269	101.275	63.739	10.611	53.128	101.275	8.658	48.147
	Mayo	135.402	19.424	115.978	73.273	10.916	62.357	115.978	8.508	53.621
	Junio	148.465	18.711	129.754	80.844	10.494	70.350	129.754	8.217	59.404
	Julio	156.607	18.800	137.807	83.078	10.583	72.495	137.807	8.217	65.312
	Agosto	101.146	12.556	88.590	55.879	7.212	48.667	88.590	5.344	39.923
	Septiembre	140.093	21.279	118.814	70.630	10.817	59.813	118.814	10.462	59.001
	Octubre	169.851	30.044	139.807	82.334	12.341	69.993	139.807	17.703	69.814
	Noviembre	135.969	22.571	113.398	69.648	10.022	59.626	113.398	12.549	53.772
	Diciembre	119.218	17.819	101.399	59.721	8.108	51.613	101.399	9.711	49.786
2.013	Enero	124.277	21.959	102.318	64.218	10.797	53.421	102.318	11.162	48.897
	Febrero	117.609	21.044	96.565	61.319	9.991	51.328	96.565	11.053	45.237
	Marzo	115.847	21.769	94.078	60.107	10.171	49.936	94.078	11.598	44.142
	Abril	131.866	22.016	109.850	68.799	10.710	58.089	109.850	11.306	51.761
	Mayo	136.288	19.828	116.460	72.947	9.850	63.097	116.460	9.978	53.363
	Junio	146.183	19.112	127.071	78.858	9.692	69.166	127.071	9.420	57.905
	Julio	167.357	20.585	146.772	88.850	10.395	78.455	146.772	10.190	68.317
	Agosto	102.071	13.356	88.715	55.870	7.012	48.858	88.715	6.344	39.857
	Septiembre	158.465	24.977	133.488	79.066	11.547	67.519	133.488	13.430	65.969
	Octubre	181.356	27.043	154.313	91.977	12.663	79.314	154.313	14.380	74.999
	Noviembre	145.163	21.746	123.417	74.566	10.427	64.139	123.417	11.319	59.278
	Diciembre	144.570	24.527	120.043	75.247	12.706	62.541	120.043	11.821	57.502
2.014	Enero	137.223	21.941	115.282	72.127	11.094	61.033	115.282	10.847	54.249
	Febrero	128.614	22.649	105.965	67.397	10.938	56.459	105.965	11.711	49.506
	Marzo	139.372	25.047	114.325	73.281	12.357	60.924	114.325	12.690	53.401
	Abril	140.981	25.143	115.838	73.637	12.947	60.690	115.838	12.196	55.148
	Mayo	153.426	23.198	130.228	82.206	12.097	70.109	130.228	11.101	60.119
	Junio	173.496	23.271	150.225	94.276	12.194	82.082	150.225	11.077	68.143
	Julio	185.963	24.257	161.706	99.612	12.955	86.657	161.706	11.302	75.049
	Agosto	113.918	14.963	98.955	63.142	8.101	55.041	98.955	6.862	43.914
	Septiembre	189.196	31.985	157.211	95.976	15.357	80.619	157.211	16.628	76.592
	Octubre	203.000	36.575	166.425	104.217	17.916	86.301	166.425	18.659	80.124
	Noviembre	160.374	26.604	133.770	83.233	12.972	70.261	133.770	13.632	63.509
	Diciembre	161.492	22.196	139.296	83.977	11.332	72.645	139.296	10.864	66.651
2.015	Enero	188.847	33.846	155.001	99.744	17.763	81.981	155.001	16.083	73.020
	Febrero	178.728	35.479	143.249	94.888	18.393	76.495	143.249	17.086	66.754
	Marzo	207.022	39.021	168.001	110.172	20.725	89.447	168.001	18.296	78.554
	Abril	183.388	32.551	150.837	97.026	17.252	79.774	150.837	15.299	71.063
	Mayo	218.694	34.105	184.589	118.757	18.588	100.169	184.589	15.517	84.420
	Junio	251.288	36.111	215.177	137.166	19.858	117.308	215.177	16.253	97.869
	Julio	221.877	31.818	190.059	120.445	17.695	102.750	190.059	14.123	87.309
	Agosto	160.487	23.792	136.695	88.685	13.461	75.224	136.695	10.331	61.471
	Septiembre	247.757	45.388	202.369	126.129	22.420	103.709	202.369	22.968	98.660
	Octubre	0	0	0	0	0	0	0	0	0
	Noviembre	0	0	0	0	0	0	0	0	0
	Diciembre	0	0	0	0	0	0	0	0	0

Boletín informativo de paro registrado y contratos de trabajo

Setiembre 2017

Boletín mensual de paro registrado y contratos de trabajo, que contiene series de datos desde SISPE 1996-2005 y el propio Boletín creado en 2006, hasta la actualidad. Más información actualizada en el portal web institucional www.madrid.org.

