

# Boletín informativo de paro registrado y contratos de trabajo

*Junio 2018*

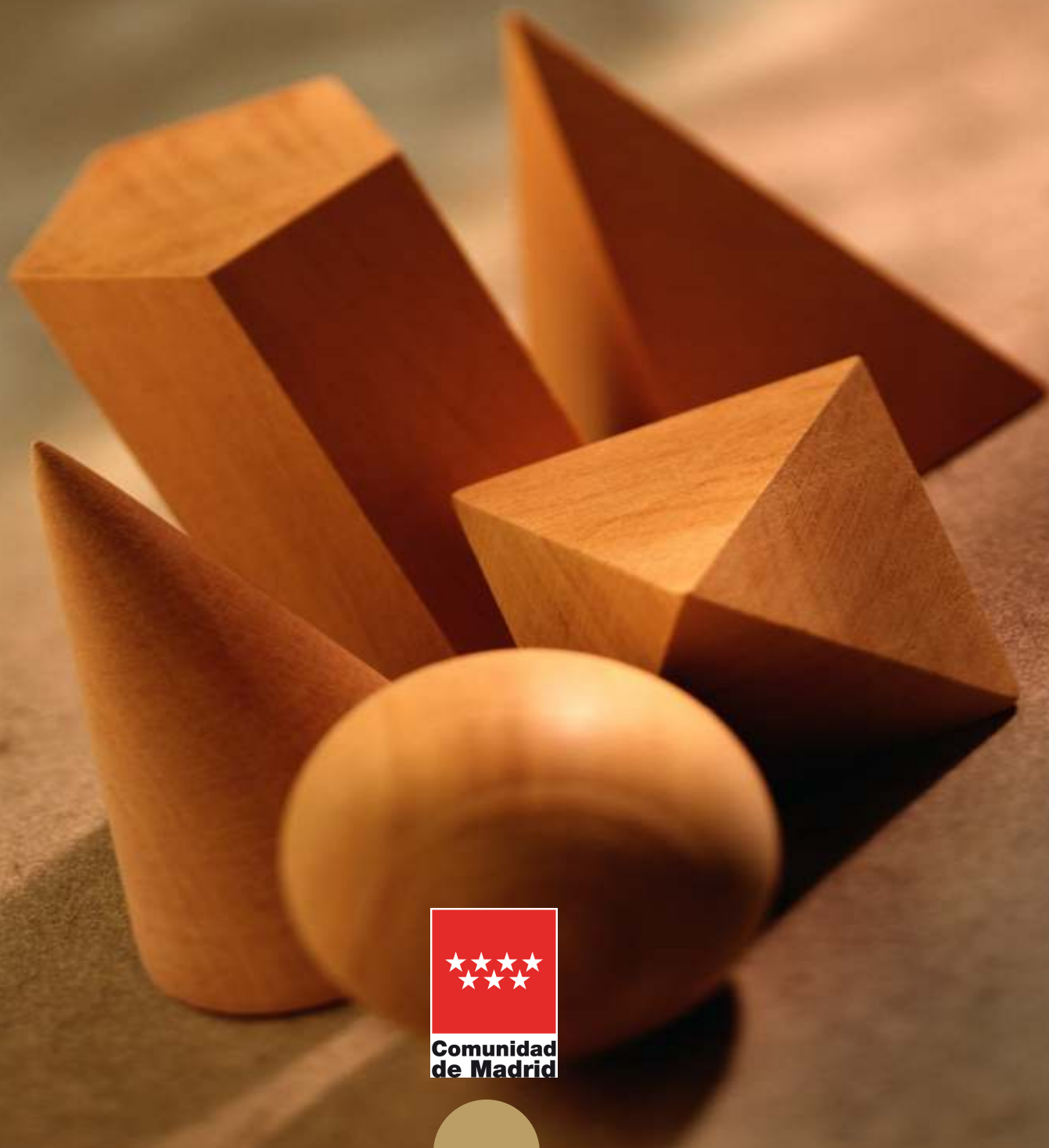

**EMPLEO Y MERCADO DE TRABAJO**

## CONSEJERÍA DE ECONOMÍA, EMPLEO Y HACIENDA

Consejera de Economía, Empleo y Hacienda  
Excma. Sra. Dña. Engracia Hidalgo Tena

Viceconsejero de Hacienda y Empleo  
Ilmo. Sr. D. Miguel Ángel García Martín

Director General del Servicio Público de Empleo  
Ilmo. Sr. D. José María Díaz Zabala



**Biblioteca  
virtual**

Esta versión forma parte de la Biblioteca Virtual de la Comunidad de Madrid y las condiciones de su distribución y difusión se encuentran amparadas por el marco legal de la misma.



[www.madrid.org/publicamadrid](http://www.madrid.org/publicamadrid)

### Elaboración

Subdirección General de Análisis, Planificación y Evaluación  
Teresa Fernández Huete

### Equipo Técnico del Área de Análisis y Estrategia

Consejería de Economía, Empleo y Hacienda  
© Comunidad de Madrid, 2018

Edita  
Dirección General del Servicio Público de Empleo  
Vía Lusitana, 21. 28025 Madrid. Tel.: 91 580 54 00

Edición: 07/2018

Soporte y formato de edición: publicación en línea en formato pdf

**Publicado en España - Published in Spain**

# **BOLETÍN DE PARO REGISTRADO Y CONTRATACIONES**

**JUNIO 2018**

---

## **Índice**

---

**Paro registrado**

**Contratos registrados**

**Tablas paro registrado**

**Tablas contratos registrados**

---

## NOTA METODOLÓGICA

---

En el presente boletín, de edición mensual, se realiza un análisis de los datos del Paro Registrado y Contrataciones efectuadas que provienen fundamentalmente del registro de los Servicios Públicos de Empleo, aportando además una visión sobre el mercado de trabajo.

Asimismo, se ha definido tanto el perfil de los desempleados como el de los contratados en sus distintas variables.

Respecto a las personas desempleadas y a las que han formalizado un contrato, al tratarse de una publicación periódica básicamente cuantitativa, se lleva a cabo un seguimiento general de su situación en la Comunidad de Madrid.

Se pretende dar una visión del Paro Registrado y determinar las principales características de los colectivos afectados a través del análisis de las principales variables, deteniéndose en algunos aspectos de especial importancia para la economía y el empleo en nuestra región: evolución histórica del paro en los cuatro grandes sectores económicos, distribución del paro registrado por niveles formativos, edades, ocupaciones y comunidades autónomas. Los datos que se ofrecen se acompañan de tablas y gráficos que las ilustran.

Las variables utilizadas para determinar las características del Paro Registrado han sido las siguientes: sexo, grupos de edad, nivel académico, grupos de ocupación conforme a la nueva Clasificación Nacional de Ocupaciones, actividad económica, y tiempo de permanencia en el desempleo.

En cuanto a las contrataciones, los objetivos son caracterizar y conocer los contratos que el mercado de trabajo genera mensualmente, facilitando información relevante sobre su comportamiento, reflejada en las diferentes variables que figuran en la Comunidad de Madrid: número de contratos, modalidades más utilizadas, distribución por sexo y edad, sectores productivos, ocupaciones más contratadas, estabilidad y temporalidad en el empleo.

---

### **Publicaciones del Área de Análisis y Estrategia**

**Mercado de Trabajo en las localidades madrileñas (Publicación periódica)**

**Principales Indicadores del Mercado de Trabajo (Publicación periódica)**

**Boletín Afiliación a la Seguridad Social (Publicación periódica)**

**Boletín Informativo Paro Registrado y Contratos (Publicación periódica)**

**Informe Paro Registrado por Localidades (Publicación periódica)**

**Boletín de Trabajadores Extranjeros (Publicación periódica)**

**Informe de paro registrado y contratos de trabajo. Incorpora datos nacionales (Publicación periódica)**

**Informes sobre Mercado de Trabajo en la Comunidad de Madrid. Encuesta de Población Activa (Publicación periódica)**

**Discapacidad y Empleo en la Comunidad de Madrid**

**Boletín Informativo personas con discapacidad. Paro y Contratos (Publicación periódica)**

**La inserción laboral de los titulados universitarios (Publicación periódica)**

---

## Paro registrado

### 1. Claves del mes

Al finalizar JUNIO de 2018 la Comunidad de Madrid registra un total de 351.047 desempleados; 145.550 hombres y 205.497 mujeres. El paro, al igual que en mayo desciende en ambos sexos; entre la población masculina 6.397 hombres parados menos y en la femenina 3.316 mujeres desempleadas menos en relación al mes al mes anterior. El conjunto representa un decremento general del paro del 2,695%, porcentaje equivalente a 9.713 desempleados menos respecto al pasado mes.

**Variación mensual.** El descenso del paro incide, sobre todo, en las actividades vinculadas al sector de la *Construcción* con un 3,84% de decremento del paro así como de los servicios; principalmente dentro de las actividades administrativas y de servicios auxiliares y de la hostelería cuyo porcentaje de reducción es de los más altos con un 4,43% menos respecto al pasado mes.

**Variaciones del paro en las Comunidades Autónomas.** En España, conforme al porcentaje de la media nacional, el paro desciende un 2,77%. En la Comunidad de Madrid, el decremento es de un 2,69%. Destacan los descensos del paro en Cantabria con una reducción del 6,79%, Baleares con un 6,35% de descenso y Castilla-León con un 5,84% de descenso. Las ciudades autónomas de Ceuta y Melilla son los únicos territorios que registran un ascenso intermensual del desempleo, con un 0,93% y un 2,43% de incremento respectivamente.

**El paro desciende en todos los sectores; Agricultura, Industria Construcción y Servicios:** En la *Construcción* desciende como se menciona más arriba especialmente entre la población masculina que equivale a 1.047 hombres parados menos. En cuanto a la *Industria* el paro baja un 3,86%, especialmente dentro del subsector de la industria manufacturera. Con respecto al diversificado sector de los *Servicios*, se produce un decremento del 2,55% que supone en cifras absolutas un total de 7.122 personas paradas menos en relación al mes anterior.

**Por niveles formativos el descenso del paro se concentra principalmente entre la población con estudios medios y primarios.** Se trata de un decremento mensual del 3,35% en el caso de quienes poseen estudios secundarios, porcentaje equivalente a 5.183 personas desempleadas menos que en mayo. Otro descenso importante del paro se genera entre quienes

poseen estudios primarios completos, con un 2,17% de reducción que supone 1.730 personas desempleadas menos que en el mes anterior.

**En cuanto al tiempo de permanencia en el desempleo** el descenso del paro beneficia especialmente a la población que permanece en esta situación por un periodo que transcurre entre seis y doce meses con un 8,43% de reducción que equivale a 4.974 personas. Por otra parte, es reseñable el descenso del desempleo entre quienes permanecen en el desempleo por un tiempo que discurre entre tres y seis meses, cuyo porcentaje de disminución es del 7,02% y equivale a 3.692 parados menos respecto a mayo.

G 1. EVOLUCIÓN DEL PARO REGISTRADO. ÚLTIMO AÑO

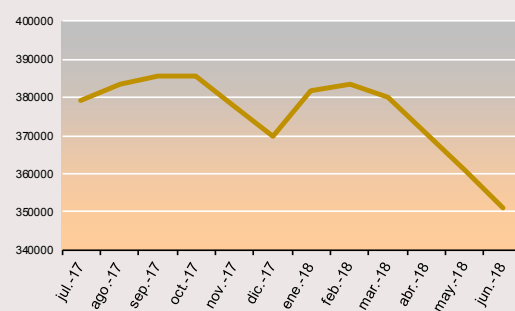

### 2. Evolución del paro registrado

| Tabla 1. COMUNIDAD DE MADRID |                   |              |                 |              |
|------------------------------|-------------------|--------------|-----------------|--------------|
| Junio 2018                   | Variación mensual |              | Variación anual |              |
|                              | Absoluta          | %            | Absoluta        | %            |
| 2014                         | -15.435           | -2,96        | -45.372         | -8,24        |
| 2015                         | -14.090           | -2,97        | -44.334         | -8,77        |
| 2016                         | -11.826           | -2,70        | -20.216         | -4,54        |
| 2017                         | -7.735            | -2,00        | -23.260         | -5,77        |
| 2.018                        | <b>-9.713</b>     | <b>-2,69</b> | <b>-28.761</b>  | <b>-7,57</b> |

Tal y como se observa en la Tabla 2, tanto la variación mensual como la anual del mes de junio de 2018 repiten la tendencia del paro registrado que se ha mantenido en el último lustro con oscilaciones y resultados variables aunque no tan positivos como en los años 2014 y 2015.

### 3. Evolución por sexo

| Junio 2018 | Tabla 2. COMUNIDAD DE MADRID |              |                 |              |                   |              |                 |              |
|------------|------------------------------|--------------|-----------------|--------------|-------------------|--------------|-----------------|--------------|
|            | Hombres                      |              |                 |              | Mujeres           |              |                 |              |
|            | Variación mensual            |              | Variación anual |              | Variación mensual |              | Variación anual |              |
|            | Absoluta                     | %            | Absoluta        | %            | Absoluta          | %            | Absoluta        | %            |
| 2014       | -10.278                      | -4,09        | -24.920         | -9,36        | -5.157            | -1,91        | -15.496         | -5,54        |
| 2015       | -10.039                      | -4,55        | -30.908         | -12,81       | -4.051            | -1,59        | -13.426         | -5           |
| 2016       | -9.031                       | -4,59        | -22.536         | -10,71       | -2.795            | -1,16        | -13.018         | -5,19        |
| 2017       | -6.761                       | -4,02        | -26.348         | -14,03       | -974              | -0,44        | -19.384         | -8,15        |
| 2018       | <b>-6.397</b>                | <b>-4,21</b> | <b>-15.925</b>  | <b>-9,86</b> | <b>-3.316</b>     | <b>-1,59</b> | <b>-12.836</b>  | <b>-5,88</b> |

**Variación intermensual**

Al finalizar el mes de junio de 2018 el total de paro registrado masculino desciende un 4,21%, porcentaje que equivale a 6.397 desempleados menos que en el mes anterior.

Asimismo, entre la población femenina se registra un descenso del 1,59%, porcentaje que supone 3.316 desempleadas menos respecto al pasado mes de mayo.

**Variación interanual**

Con relación al mismo periodo del año anterior, el paro masculino desciende un 9,86%, porcentaje equivalente a 15.925 desempleados menos que en junio de 2017.

Entre la población femenina se reduce asimismo el paro a un 5,88% respecto al mismo periodo del año anterior, cifra correspondiente a 12.836 desempleadas menos que en junio de 2017.

**G 2. EVOLUCIÓN DEL PARO REGISTRADO POR SEXO. ÚLTIMO AÑO**

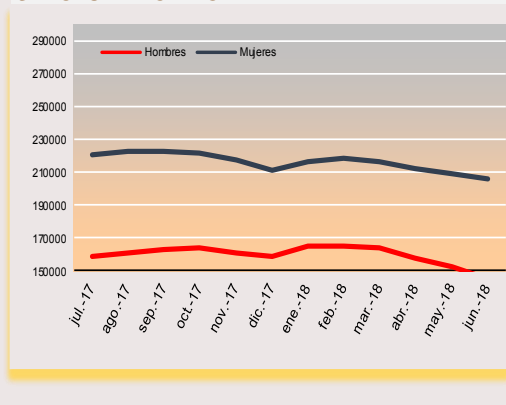

**4. Edad**

| Junio 2018  | Tabla 3. COMUNIDAD DE MADRID |              |                 |              |                   |              |                 |               |                   |              |                 |              |
|-------------|------------------------------|--------------|-----------------|--------------|-------------------|--------------|-----------------|---------------|-------------------|--------------|-----------------|--------------|
|             | < 30 años                    |              |                 |              | 30 a 54           |              |                 |               | >55 años          |              |                 |              |
|             | Variación mensual            |              | Variación anual |              | Variación mensual |              | Variación anual |               | Variación mensual |              | Variación anual |              |
|             | Absoluta                     | %            | Absoluta        | %            | Absoluta          | %            | Absoluta        | %             | Absoluta          | %            | Absoluta        | %            |
| 2014        | -5.966                       | -7,00        | -19.390         | -24,47       | -9.369            | -2,75        | -31.815         | -9,60         | -100              | -0,11        | 5.833           | 6,16         |
| 2015        | -5.112                       | -6,68        | -7.849          | -10,99       | -8.370            | -2,75        | -36.016         | -12,19        | -608              | -0,64        | -469            | -0,50        |
| 2016        | -4.324                       | -6,49        | -5.480          | -8,80        | -6.658            | -2,41        | -13.523         | -5,01         | -844              | -0,90        | -1.213          | -1,30        |
| 2017        | -2.860                       | -4,85        | -3.947          | -7,03        | -4.188            | -1,76        | -17.597         | -7,54         | -687              | -0,76        | -1.716          | -1,90        |
| <b>2018</b> | <b>-3.188</b>                | <b>-5,63</b> | <b>-2.690</b>   | <b>-4,79</b> | <b>-5.297</b>     | <b>-2,46</b> | <b>-23.445</b>  | <b>-10,05</b> | <b>-1.228</b>     | <b>-1,38</b> | <b>-2.626</b>   | <b>-2,91</b> |

**Variación intermensual**

**En nuestra comunidad, el descenso porcentual del paro beneficia sobre todo a los menores de 30 con un 5,63% de reducción que equivale a 3.188 desempleados menos.**

En el tramo intermedio que aglutina a la mayor parte de la población activa se produce un decremento del paro mensual del 2,46%, equivalente a 5.297 personas paradas menos respecto al mes anterior.

En cuanto a los mayores de 55 años, con un 1,38% de reducción correspondiente a 1.228 desempleados menos constituyen en este mes de junio el grupo de población menos favorecido en las cifras oficiales del paro registrado de la Comunidad de Madrid, tal y como se observa en la tabla 3. La tendencia, por tanto, no cambia respecto a la del mes anterior.

**Variación interanual**

**Con respecto al mismo periodo del año anterior, la población más beneficiada por el descenso del paro es la de quienes tienen entre 30 y 54 años (al corresponder este tramo de edad con la población activa más numerosa) con un 10,05% de reducción y 23.445 parados menos que en junio del pasado 2017.** En los otros dos grupos de edad analizados, la variación anual presenta valores diversos. La reducción porcentual del paro registrado en el segmento poblacional de los menores de 30 es de un 4,79% de decremento y un total de 2.690 desempleados menos. En cuanto a los mayores de 55 años, correspondiente al tramo de edad más vulnerable y más cerca de la jubilación, se produce un descenso del paro del 2,91%, cifra equivalente a 2.626 personas desempleadas menos respecto al mismo periodo del año anterior.

**G3.EVOLUCIÓN DEL PARO REGISTRADO POR EDADES**

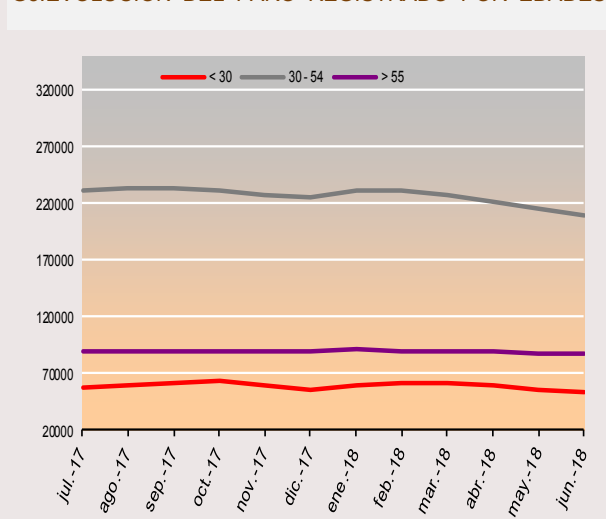

## 5. Actividad económica

| Junio 2018 | Tabla 4. COMUNIDAD DE MADRID |       |                 |        |                   |       |                 |        |                   |       |                 |       |                     |       |                 |       |
|------------|------------------------------|-------|-----------------|--------|-------------------|-------|-----------------|--------|-------------------|-------|-----------------|-------|---------------------|-------|-----------------|-------|
|            | INDUSTRIA                    |       |                 |        | CONSTRUCCIÓN      |       |                 |        | SERVICIOS         |       |                 |       | SIN EMPLEO ANTERIOR |       |                 |       |
|            | Variación mensual            |       | Variación anual |        | Variación mensual |       | Variación anual |        | Variación mensual |       | Variación anual |       | Variación mensual   |       | Variación anual |       |
|            | Absoluta                     | %     | Absoluta        | %      | Absoluta          | %     | Absoluta        | %      | Absoluta          | %     | Absoluta        | %     | Absoluta            | %     | Absoluta        | %     |
| 2014       | -1.255                       | -3,03 | -4.609          | -10,31 | -2826             | -4,41 | -10.289         | -14,38 | -10.491           | -2,72 | -32.080         | -7,89 | -697                | -2,72 | 1.148           | 4,82  |
| 2015       | -1.422                       | -4,07 | -6.586          | -16,42 | -2140             | -4,09 | -11.078         | -18,09 | -9.851            | -2,76 | -27.454         | -7,33 | -602                | -2,26 | 1.056           | 4,23  |
| 2016       | -1.066                       | -3,50 | -2.669          | -8,33  | -2284             | -5,08 | -6.789          | -13,74 | -7.630            | -2,29 | -9.349          | -2,79 | -689                | -2,74 | -1.036          | -4,07 |
| 2017       | -687                         | -2,66 | -2.544          | -9,18  | -1391             | -3,85 | -6.985          | -16,73 | -5.314            | -1,78 | -13.097         | -4,28 | -215                | -0,89 | -324            | -1,34 |
| 2018       | -883                         | -3,86 | -3.180          | -12,63 | -1168             | -3,84 | -5.520          | -15,88 | -7.122            | -2,55 | -19.859         | -6,79 | -419                | -1,71 | 186             | 0,78  |

G.4. EVOLUCIÓN DEL PARO REGISTRADO. INDUSTRIA

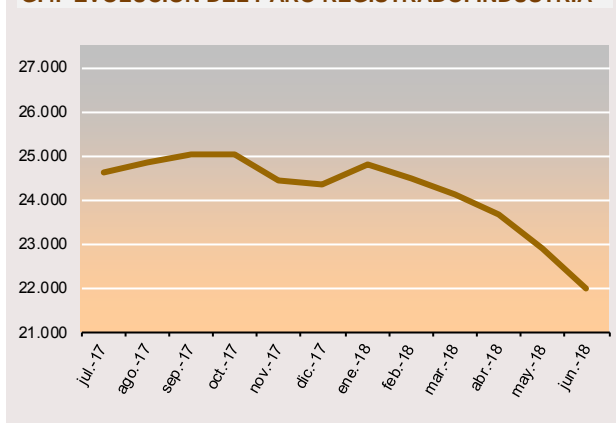

G.5. EVOLUCIÓN DEL PARO REGISTRADO. CONSTRUCCIÓN

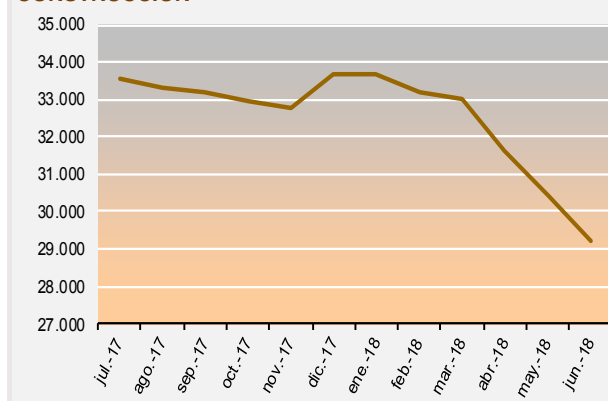

G.6. EVOLUCIÓN DEL PARO REGISTRADO. SERVICIOS

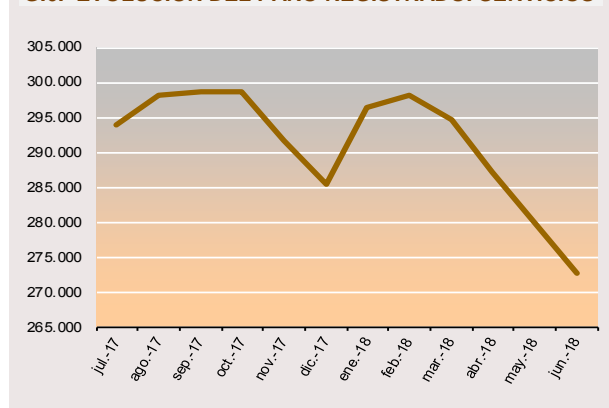

G.7. EVOLUCIÓN DEL PARO REGISTRADO. SIN EMPLEO ANTERIOR

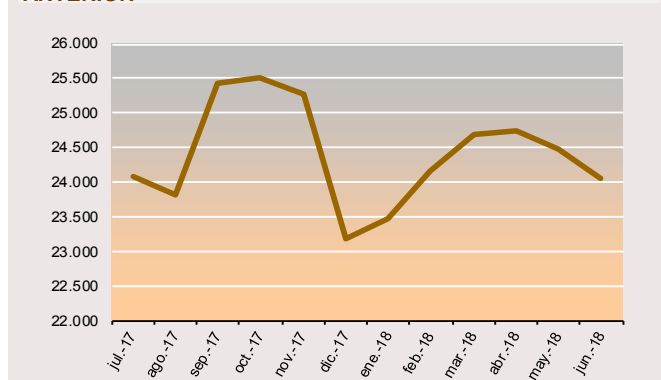

En el sector de la *Agricultura* se produce este mes de junio un descenso del 3,82%, equivalente a 121 personas desempleadas menos que en el pasado mes.

En la *Construcción*, asimismo, se produce un decremento del 3,84% respecto al mes de mayo, porcentaje que equivale a un total de 1.168 personas paradas menos, de las cuales 1.047 son hombres y 121 son mujeres.

En cuanto a la *Industria* el paro también experimenta una reducción del 3,86%, cifra equivalente a 883 desempleados menos que en el mes anterior.

Con respecto al diversificado sector de los *Servicios* se produce un descenso del 2,55%, que equivale a un total de 7.122 desempleados menos respecto al pasado mes, de los cuales 4.445 son hombres que representan un 4,27%. Entre las mujeres se produce una reducción del 1,52%, porcentaje equivalente a 2.667 desempleadas menos que en mayo.

En lo que respecta a la variación anual desciende el paro en todos los sectores; el de la *Industria* con un 12,63% de decremento equivalente a 3.180 personas paradas menos que en junio de 2017, de las cuales 1.931 son hombres y 1.249 son mujeres. También disminuye el paro en la *Construcción*, con un 15,88% de reducción interanual, porcentaje equivalente a 5.520 personas desempleadas menos, de las cuales 4.976 pertenecen a la población masculina.

Aunque menos significativamente, el paro también ha descendido en la *Agricultura* con un 11,30%, equivalente a 388 desempleados menos respecto al mismo periodo de 2017.

Con todo, el grueso más relevante en el decremento interanual del desempleo, en términos absolutos de población, es el del sector *Servicios* con un 6,79% de decremento; este porcentaje representa a 19.859 desempleados menos que en junio del año anterior y significa que el paro ha descendido durante cincuenta y cinco periodos consecutivos (variaciones interanuales) en este sector.

## 6. Nivel formativo

Los desempleados con un nivel de *Estudios Secundarios de Educación General* es el grupo más numeroso: 149.358 parados registrados al finalizar el mes de junio de 2018, lo que representa el 43% del total de desempleados en la Comunidad de Madrid. En cuanto a los parados con *Estudios Primarios Completos*; 77.889 personas, constituyen el segundo gran grupo con un 22% del total de demandantes de empleo.

El descenso del paro intermensual beneficia, sobre todo, a la población con *Estudios Secundarios* con una reducción del 3,35% respecto al mes anterior y equivale a 5.183 desempleados menos que en mayo. Por otro lado, se genera un descenso del paro entre la población con *Estudios Primarios Completos*, con un 2,17% de reducción del desempleo equivalente a 1.730 desempleados menos que en mayo.

Con relación al año anterior, lo más destacable, tanto en términos absolutos como porcentuales es el descenso del paro entre quienes se circunscriben en el conjunto de la población con *Estudios Secundarios de Educación General* que representan una reducción del 10,26%, cifra equivalente a 17.085 personas desempleadas menos respecto al mes de junio de 2017, de las cuales 9.188 son hombres y 7.897 son mujeres. Por otra parte, cabe resaltar el descenso del paro interanual entre aquellos con *Estudios de Formación Profesional de Grado Superior* donde el desempleo disminuye hasta un 8,40%, porcentaje correspondiente a 1.692 personas paradas menos respecto al mismo periodo del año anterior.

**G 8. DISTRIBUCIÓN DEL PARO REGISTRADO POR NIVEL FORMATIVO ALCANZADO**

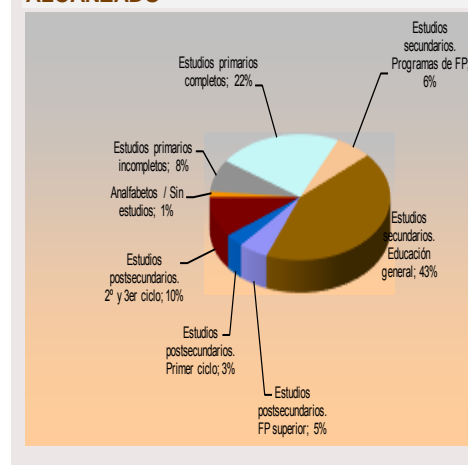

## 7. Ocupaciones

### Valores más destacados.

Por grandes grupos de ocupación las que concentran un mayor número de demandas de empleo son las vinculadas a los *Trabajadores de los Servicios de Restauración...* que, con 82.197 nuevas demandas de empleo representan un 23,40% del total.

Le sigue el grupo de quienes se inscriben dentro de las denominadas *Ocupaciones Elementales* que con un total de 81.397 personas conforman el segundo gran grueso de parados que constituyen, un 23,20%. A continuación los denominados *Empleados Contables y Administrativos...* con 52.570 desempleados registrados equivalente a 15% y seguidamente los *Técnicos y Profesionales, Científicos e Intelectuales...* con 43.734 demandas de empleo que representan el 12,50%. (Véase gráfico nº 9).

**Variación mensual.** Durante este mes el descenso del desempleo favorece especialmente a los inscritos en demandas de empleo vinculadas a *Trabajadores de los Servicios de Restauración...* con un decremento del 2,89%, porcentaje que equivale a 2.450 parados menos. Asimismo, es relevante el descenso del desempleo entre los *Artisanos y trabajadores cualificados de las industrias...* con un 4,21% de reducción que equivale a 1.548 demandantes de empleo menos que en mayo.

Por otra parte, se destaca el decremento del paro entre los demandantes adscritos a las llamadas *Ocupaciones Elementales* con un decremento del 2,63% que equivale a 2.196 desempleados menos con relación al pasado mes.

**Variación anual.** El paro se reduce en todos y cada uno de los grandes grupos profesionales, excepto en las *Ocupaciones Militares*. Se destacan como descensos más significativos las demandas de empleo vinculadas a los *Artisanos y trabajadores cualificados de las industrias...* con un 17,11% de reducción y 7.270 desempleados menos. También son relevantes los descensos entre los *Empleados Contables, Administrativos...* con un 7,58% de reducción, equivalente a 4.312 desempleados menos que en el mismo periodo del año anterior, especialmente entre la población femenina. Asimismo, son destacables los descensos del paro entre las demandas de empleo congregadas en torno a las *Ocupaciones Elementales* cuyo porcentaje de reducción con respecto al mismo periodo de 2017 es del 5,66% y corresponde a 4.881 parados menos que en el mismo periodo del año anterior (junio de 2017).

**G 9. DISTRIBUCIÓN DEL PARO REGISTRADO POR GRANDES GRUPOS DE OCUPACIÓN**

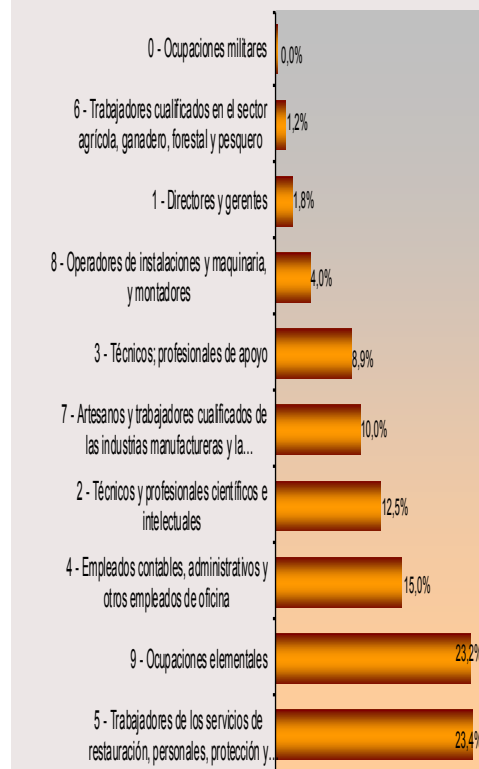



## 8. Tiempo de Permanencia en el desempleo

**Variación mensual.** Destaca, en primer lugar, el ascenso del número de personas desempleadas durante un periodo igual o inferior a tres meses, con un incremento del 1,33%, equivalente a 1.353 parados más en relación al mes anterior. En otro sentido, cabe señalar el descenso del paro en el tramo de permanencia que discurre entre seis y doce meses con un descenso del 8,43% equivalente a 4.974 desempleados menos que en mayo. También disminuye el desempleo entre quienes permanecen entre tres y seis meses; un 7% equivalente a 3.692 parados menos.

Por otra parte, dentro del subtotal del denominado *Paro de Larga Duración* (tiempo igual o superior a un año de permanencia en el desempleo) se produce una reducción del 1,63%, porcentaje que equivale a 2.400 parados menos respecto al mes anterior.

### Variación interanual.

El paro desciende en los siete tramos de permanencia en el registro de desempleados: igual o inferior a tres meses con un 2,67% de reducción, porcentaje equivalente a 2.831 parados menos. También desciende el desempleo en el segmento temporal que va de tres a seis meses en esta situación social de riesgo, donde se produce un decremento del 7,99%, cifra que representa a 4.249 personas desempleadas menos que en junio de 2017. Disminuyen, asimismo, los desempleados dentro del tiempo de permanencia en el paro comprendido entre seis y doce meses donde se produce otro descenso reseñable: un 7,46% que equivale a 4.352 desempleados menos respecto al mismo periodo de 2017. Como dato significativo, destacar que descienden las cifras de quienes permanecían en el paro entre uno y dos años, con un decremento del 10,25%, porcentaje que corresponde a 5.921 desempleados menos que en junio del pasado año.

En cuanto al total de los denominados *Parados de Larga Duración*, es decir, aquellos con permanencia igual o superior a un año en el desempleo, se aprecia una reducción notoria, con un descenso de 9.071 hombres desempleados y 8.258 mujeres desempleadas menos, cifras de decremento equivalentes a un 14,53% y un 8,27% respectivamente y en relación al mismo periodo del año anterior. Juntas suman una disminución del 10,68% equivalente a 17.379 personas menos -entre las que permanecían desempleadas- durante un tiempo superior a un año y con respecto al mes de junio de 2017.

**G 10. PORCENTAJE DE PARO REGISTRADO POR PERMANENCIA EN EL DESEMPEÑO**

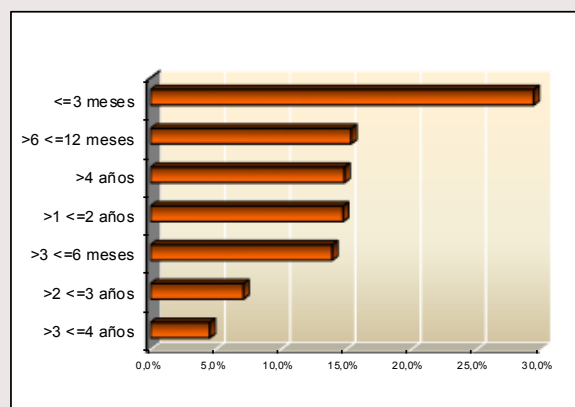

## 9. Comunidades autónomas

| CC.AA                 | TOTAL<br>AMBOS<br>SEXOS | VARIACIONES    |              |                 |              |
|-----------------------|-------------------------|----------------|--------------|-----------------|--------------|
|                       |                         | MES ANTERIOR   |              | AÑO ANTERIOR    |              |
|                       |                         | ABS.           | REL.         | ABS.            | REL.         |
| <b>jun-18</b>         |                         |                |              |                 |              |
| Andalucía             | 789.827                 | -10.493        | -1,31        | -28.936         | -3,53        |
| Aragón                | 61.044                  | -3.162         | -4,92        | -5.450          | -8,20        |
| Asturias              | 70.496                  | -3.124         | -4,24        | -4.964          | -6,58        |
| Baleares              | 36.587                  | -2.481         | -6,35        | -2.279          | -5,86        |
| Canarias              | 208.594                 | -3.817         | -1,80        | -11.485         | -5,22        |
| Cantabria             | 34.620                  | -2.521         | -6,79        | -4.171          | -10,75       |
| Castilla la Mancha    | 173.090                 | -6.143         | -3,43        | -5.832          | -3,26        |
| Castilla-León         | 141.643                 | -8.781         | -5,84        | -14.022         | -9,01        |
| Cataluña              | 370.192                 | -15.376        | -3,99        | -21.196         | -5,42        |
| Comun.Valenciana      | 367.103                 | -7.113         | -1,90        | -25.505         | -6,50        |
| Extremadura           | 97.900                  | -5.453         | -5,28        | -7.237          | -6,88        |
| Galicia               | 170.065                 | -6.631         | -3,75        | -19.600         | -10,33       |
| Madrid                | <b>351.047</b>          | <b>-9.713</b>  | <b>-2,69</b> | <b>-28.761</b>  | <b>-7,57</b> |
| Murcia                | 99.405                  | -1.770         | -1,75        | -3.873          | -3,75        |
| Navarra               | 32.054                  | -1.282         | -3,85        | -3.884          | -10,81       |
| País Vasco            | 120.485                 | -2.316         | -1,89        | -10.784         | -8,22        |
| Rioja, La             | 15.751                  | -147           | -0,92        | -1.046          | -6,23        |
| Ceuta                 | 11.931                  | 110            | 0,93         | -572            | -4,57        |
| Melilla               | 10.328                  | 245            | 2,43         | -1.052          | -9,24        |
| <b>TOTAL NACIONAL</b> | <b>3.162.162</b>        | <b>-89.968</b> | <b>-2,77</b> | <b>-200.649</b> | <b>-5,97</b> |

### Variación mensual

Durante este mes de junio el desempleo desciende en todas las Comunidades Autónomas salvo en las ciudades de Ceuta y Melilla.

La Comunidad de Madrid con un 2,69% de reducción se encuentra en una posición algo menos ventajosa que la media nacional que está en un 2,77% de descenso del desempleo. En términos porcentuales, las regiones más beneficiadas por el decremento del paro respecto al mes anterior son por este orden; Cantabria, las Islas Baleares, Castilla-León y Extremadura.

### Variación interanual

Disminuye el paro en todas las Comunidades Autónomas sin excepción. Madrid, con un 7,57% de descenso supera la media de decremento nacional que está en un 5,97% de reducción respecto al mismo periodo del año anterior. El *ranking* varía si tenemos en cuenta el porcentaje relativo a la población o bien los valores absolutos. En el primer caso, la Comunidad Foral de Navarra, Cantabria y Galicia, encabezan la lista del descenso anual del paro, situándose estas regiones muy positivamente por encima del porcentaje de reducción del conjunto nacional. Respecto a los resultados en números absolutos, Andalucía, la Comunidad de Madrid, la Comunidad Valenciana y Cataluña por este orden, concentran las mejores cifras en el descenso del paro con relación al mismo periodo del año anterior (junio de 2017).

## DATOS MÁS RELEVANTES DEL PARO REGISTRADO – JUNIO 2018

| PARO REGISTRADO                    | MADRID         |                |                |                   |              |                 |              |
|------------------------------------|----------------|----------------|----------------|-------------------|--------------|-----------------|--------------|
|                                    | Mes actual     |                |                | VARIACIÓN MENSUAL |              | VARIACIÓN ANUAL |              |
|                                    | Hombres        | Mujeres        | Total          | Absoluta          | %            | Absoluta        | %            |
| <b>Paro registrado</b>             | <b>145.550</b> | <b>205.497</b> | <b>351.047</b> | <b>-9.713</b>     | <b>-2,69</b> | <b>-28.761</b>  | <b>-7,57</b> |
| <b>Grupos de edad</b>              |                |                |                |                   |              |                 |              |
| < 30 años                          | 25.139         | 28.302         | 53.441         | -3.188            | -5,63        | -2.690          | -4,79        |
| 30-54 años                         | 82.478         | 127.460        | 209.938        | -5.297            | -2,46        | -23.445         | -10,05       |
| > 55 años                          | 37.933         | 49.735         | 87.668         | -1.228            | -1,38        | -2.626          | -2,91        |
| <b>Nivel formativo alcanzado</b>   |                |                |                |                   |              |                 |              |
| Analfabetos / Sin est.             | 2.088          | 2.962          | 5.050          | -139              | -2,68        | -994            | -16,45       |
| 'Est. primarios incompletos'       | 13.373         | 15.627         | 29.000         | -598              | -2,02        | -2.262          | -7,24        |
| 'Est. primarios completos'         | 35.249         | 42.640         | 77.889         | -1.730            | -2,17        | -355            | -0,45        |
| Est. Sec.. FP                      | 7.534          | 15.172         | 22.706         | -660              | -2,82        | -1.764          | -7,21        |
| Est. Sec. Educ.general             | 63.630         | 85.728         | 149.358        | -5.183            | -3,35        | -17.085         | -10,26       |
| Est. Postsec.FP superior           | 6.709          | 11.735         | 18.444         | -499              | -2,63        | -1.692          | -8,40        |
| Est. Postsec. 1º ciclo             | 3.549          | 8.158          | 11.707         | -91               | -0,77        | -1.684          | -12,58       |
| Est. Postsec. 2º y 3er ciclo'      | 13.220         | 23.092         | 36.312         | -766              | -2,07        | -2.829          | -7,23        |
| Otros Est. Postsecundarios (*)     | 197            | 383            | 580            | -47               | -7,50        | -96             | -14,20       |
| <b>Actividad económica</b>         |                |                |                |                   |              |                 |              |
| Agricultura                        | 1.869          | 1.176          | 3.045          | -121              | -3,82        | -388            | -11,30       |
| Industria                          | 11.171         | 10.826         | 21.997         | -883              | -3,86        | -3.180          | -12,63       |
| Construcción                       | 24.213         | 5.021          | 29.234         | -1.168            | -3,84        | -5.520          | -15,88       |
| Servicios                          | 99.768         | 172.948        | 272.716        | -7.122            | -2,55        | -19.859         | -6,79        |
| Sin empleo anterior                | 8.529          | 15.526         | 24.055         | -419              | -1,71        | 186             | 0,78         |
| <b>Grandes grupos de ocupación</b> |                |                |                |                   |              |                 |              |
| 0. Ocupaciones milit.              | 63             | 18             | 81             | 0                 | 0,00         | 11              | 15,71        |
| 1. Direct. Gerentes                | 4.277          | 2.115          | 6.392          | -44               | -0,68        | -427            | -6,26        |
| 2. Técnicos prof. Cient.           | 17.383         | 26.351         | 43.734         | -552              | -1,25        | -3.525          | -7,46        |
| 3. Téc. Prof. Apoyo                | 15.972         | 15.233         | 31.205         | -893              | -2,78        | -2.234          | -6,68        |
| 4. Empleados admin.                | 10.706         | 41.864         | 52.570         | -1.281            | -2,38        | -4.312          | -7,58        |
| 5. Trab. serv. rest. ...           | 23.037         | 59.160         | 82.197         | -2.450            | -2,89        | -3.969          | -4,61        |
| 6. Trab. cualif. agric.            | 3.055          | 1.062          | 4.117          | -149              | -3,49        | -308            | -6,96        |
| 7. Artesan. trab ind.              | 32.511         | 2.704          | 35.215         | -1.548            | -4,21        | -7.270          | -17,11       |
| 8. Operad. Instalad.               | 11.191         | 2.948          | 14.139         | -600              | -4,07        | -1.846          | -11,55       |
| 9. Ocup. Element.                  | 27.355         | 54.042         | 81.397         | -2.196            | -2,63        | -4.881          | -5,66        |
| <b>Permanencia en el desempleo</b> |                |                |                |                   |              |                 |              |
| <=3 meses                          | 48.168         | 54.963         | 103.131        | 1.353             | 1,33         | -2.831          | -2,67        |
| >3 <=6 meses                       | 21.680         | 27.241         | 48.921         | -3.692            | -7,02        | -4.249          | -7,99        |
| >6 <=12 meses                      | 22.347         | 31.658         | 54.005         | -4.974            | -8,43        | -4.352          | -7,46        |
| >1 <=2 años                        | 19.855         | 31.965         | 51.820         | -782              | -1,49        | -5.921          | -10,25       |
| >2 <=3 años                        | 9.009          | 16.006         | 25.015         | -558              | -2,18        | -3.828          | -13,27       |
| >3 <=4 años                        | 5.493          | 10.449         | 15.942         | -392              | -2,40        | -2.769          | -14,80       |
| >4 años                            | 18.998         | 33.215         | 52.213         | -668              | -1,26        | -4.811          | -8,44        |

(\*) Desde noviembre de 2015. Este grupo incluye solo Titulac. Univ. No homologadas/No reconocidas y Estudios Oficiales de Especialización Profesional

## Claves del mes

- ✓ **Madrid mantiene su liderazgo en contratación estable, con una diferencia de siete puntos superior a la media nacional.**
- ✓ **Los contratos registrados en la Comunidad de Madrid durante este mes de junio han sido 246.104 nuevos contratos.**
- ✓ **El número de contratos indefinidos firmados en junio ascendió a 40.180 lo que representa el 16,3% del total de los realizados en este periodo en la Comunidad. Este porcentaje supone siete puntos por encima de la media nacional (9,3) y se sitúa muy por encima de otras comunidades.**
- ✓ **Desde principio de año se han registrado 1.311.125 contratos, de los que 240.132 son indefinidos**

### Sexo y modalidades de contratación

Este mes, la contratación en Madrid, ha experimentado un moderado ascenso, que se cifra en 12.165 contratos más que el mes anterior. Este hecho no se ha registrado en el total nacional.

En cuanto a la distribución de contratos entre hombres y mujeres, se observa un ligero predominio de la contratación masculina con el 53% frente al 47% de contratos alcanzado en el grupo de mujeres.

Del total de **contratos indefinidos** realizados, la modalidad de *Indefinido ordinario*, es la más frecuente. Su distribución en porcentajes relativos, señala un predominio de la contratación masculina cuando se realiza a tiempo completo, con el 61% de contratos, frente al 38% de contratación femenina. Mientras que a tiempo parcial, favorece la contratación femenina con el 62% respecto al 38% que obtiene el grupo masculino.

La modalidad de contrato *Indefinido fomento de empleo*, favorece la contratación masculina con el 57%, frente al 43% de contratación femenina, cuando se realiza a tiempo completo. A tiempo parcial, predomina la contratación femenina con el 64%, frente al 36% de contratación masculina.

Los contratos *transformados en indefinidos*, mantienen la tendencia habitual de favorecer la contratación masculina cuando se realizan a tiempo completo (56%), mientras que cuando se celebran a tiempo parcial promueve la contratación de mujeres que alcanza el 61% de contratos.

En cuanto a la edad, las transformaciones en indefinidos fomentan la contratación de personas entre 30-44 años.

La modalidad de contratación a *Fijo discontinuo*, favorece la contratación femenina con el 57%, frente al 43% de contratos realizado en el grupo de hombres.

En relación al **tipo de jornada**, las contrataciones efectuadas a tiempo parcial, se dirigen mayoritariamente al colectivo de mujeres. También hay que señalar que los contratos de

Interinidad, reflejan que la mujer es el principal destinatario de esta modalidad respecto al grupo de hombres.

En cuanto a la **contratación temporal**, la modalidad más frecuente y habitual se refiere al contrato de *Obra o servicio*, que a tiempo completo presenta una distribución del 66% de contratación masculina frente al 34% de contratación femenina. En la modalidad a tiempo parcial, favorece la contratación femenina con el 55% de contratos, frente al 45% de contratación masculina.

En la modalidad *Eventual por circunstancias de la producción*, a tiempo completo, predomina la contratación masculina con el 59%, respecto a la femenina con el 41% de contratos, mientras que a tiempo parcial esta tendencia se invierte, predominando la contratación femenina que alcanza el 58% frente al 43% de contratos en el grupo de hombres (ver Tabla 1 de Anexo contratos).

| Sexo   | Junio 18' | TOTAL Contratación |
|--------|-----------|--------------------|
| Hombre | 130.813   | 246.104            |
| Mujer  | 115.291   |                    |

### DISTRIBUCION POR TIPO DE CONTRATO. Junio 2018

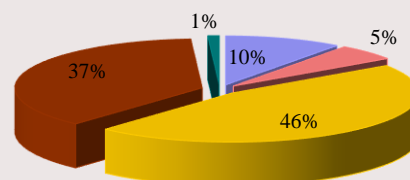

■ Indefinido tiempo completo
 ■ Indefinido tiempo parcial
 ■ Temporal tiempo completo
 ■ Temporal tiempo parcial
 ■ Formativos

## Nivel formativo alcanzado

De la mayor parte de los contratos realizados (casi la mitad), se concentran en personas con una cualificación académica de E.S.O. ó estudios equivalentes, seguida de enseñanzas universitarias y de las enseñanzas secundarias no obligatorias (Bachillerato y Formación Profesional). (Ver tabla 6 de anexo contratos)

El nivel formativo cuyo porcentaje de contratación estable es más elevado, es el universitario (26%), y en menor medida, en todos aquellos en los que el trabajador posee cierta especialización.

## Edad

El mayor volumen de contratos del mes de junio se sigue efectuando en el grupo de personas comprendidas entre 20 y 34 años.

La contratación estable se desplaza, sin embargo, hacia una mayor edad, la comprendida en el intervalo entre los 25 y 39 años.

| Edad       | Contratación Indefinida | Contratación Temporal |
|------------|-------------------------|-----------------------|
| < 25 años  | 6.638                   | 54.853                |
| 25-29 años | 7.615                   | 35.533                |
| 30-44 años | 17.026                  | 71.726                |
| 45-54 años | 6.483                   | 32.100                |
| > 55 años  | 2.418                   | 11.712                |

El grupo de jóvenes (16-29 años) tiene un mayor protagonismo en el sector servicios que en las demás actividades, el grupo de edad intermedia cobra el mayor protagonismo en el sector de la construcción y a edades más altas son más relevantes en la industria. (ver Tabla 5 de Anexo contratos)

## Ocupación

Se mantiene la tendencia habitual de los grandes grupos de ocupación con mayor volumen de contratación, con escasa variación, que en este mes de junio han sido:

| Grandes Grupos de Ocupación   | Abs.   | %     |
|---|--------|-------|
| Trabajadores de servicios de restauración y comercio  | 56.213 | 22,84 |
| Trabajadores no cualificados en servicios (excepto transportes)   | 31.177 | 12,67 |
| Peones de agricultura, pesca, constr., ind.Manufactureras, excepto operadores de instalaciones y máquinas | 26.188 | 10,64 |
| Técnicos y profesionales de apoyo   | 25.225 | 10,25 |

Las ocupaciones que en términos relativos presentan más contratación estable, corresponden a:

*Directores y gerentes* con el 75%, *Conductores y Operadores de maquinaria móvil* con el 26,5%, *Otros técnicos profesionales científicos e intelectuales* con el 24,5%, *Empleados de oficina que no atienden al público* con el 23%, *Ocupaciones militares y Empleados de oficina que atienden al público* con el 22% cada una, *Trabajadores cualificados de industrias manufactureras, excepto operadores de instalaciones y máquinas* con el 20%, *Técnicos y profesionales de apoyo* con el 19%, *Trabajadores no cualificados en servicios (excepto transportes)* con el 18%, *Trabajadores de servicios de restauración y comercio* con el 15%, *Trabajadores cualificados de construcción excepto operadores de máquinas* con el 14%, *Trabajadores de servicios de salud y cuidados de las personas y Trabajadores cualificados de sectores agrícolas, ganadero, forestal y pesquero* con el 12% cada una, *Técnicos y profesionales científicos e intelectuales de la salud y la enseñanza* con el 11%, *Operadores de instalaciones y maquinaria fijas y montadores* con el 10%, *Trabajadores de servicios de protección, seguridad* con el 6% (Ver 3 anexo contratos).

## Actividad económica

El sector Servicios sigue siendo el que mayor volumen de contrataciones registra en junio (comportamiento que responde a la estructura económica madrileña), seguido de Construcción y el sector de Industria, mientras que Agricultura obtiene el menor peso representativo como se indica en los valores de la tabla:

| Sector Económico | Contratación % |
|------------------|----------------|
| Agricultura      | 0,36           |
| Industria        | 5,28           |
| Construcción     | 5,87           |
| Servicios        | 88,49          |

Respecto a la calidad y estabilidad en el empleo, el sector de Servicios se sitúa en primer lugar con el 17%, seguido de Construcción e Industria con el 17% y 15% respectivamente.

Las actividades con mayor nivel de contratación, corresponden a *Hostelería* y *Actividades administrativas y servicios auxiliares* con el 17% cada una, seguidas de *Comercio* con el 11%.

## DISTRIBUCION DE SECTORES ECONOMICOS POR TIPO DE CONTRATO. Junio 2018

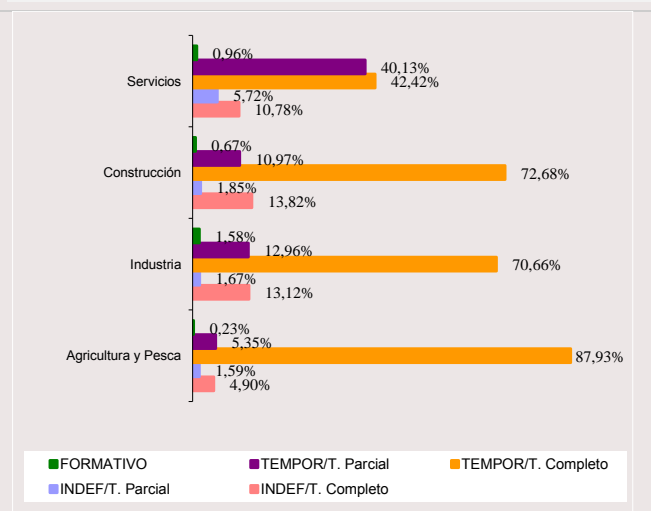

Por otro lado, algunas secciones con menor representación en el volumen total de la contratación han sido, sin embargo, las que han promovido en cifras relativas un mayor porcentaje de contratación indefinida y, por tanto, han generado más empleo estable. Son las siguientes:

*Actividades Inmobiliarias* con el 59%, *Suministro de energía eléctrica, gas, agua, vapor y aire acondicionado* con el 42%, *Actividades financieras y de seguros* con el 34%, *Industrias extractivas* con el 32%, *Comercio al por mayor y al por menor reparación de vehículos de motor y motocicletas* con el 24%, *Actividades profesionales científicas y técnicas* con el 22%, *Información y comunicaciones* con el 18%, *Hostelería* con el 17%, *Transporte y almacenamiento* con el 16%, *Industrias Manufactureras* con el 15%, *Actividades sanitarias y servicios sociales* con el 10%, *Educación* con el 9%, *Actividades administrativas y servicios auxiliares* con el 8%, *Suministro de agua, actividades de saneamiento, gestión de residuos y descontaminación* con el 7%, *Actividades artísticas, recreativas y de entretenimiento* con el 6%. (Ver tabla 2 de anexo).

### Duración de la contratación temporal

Del total de contratos temporales realizados este mes el 36% son de duración indeterminada, lo que encuentra su correspondencia con los contratos efectuados en la modalidad de obra o servicio que por su propia naturaleza no permite especificar el tipo de duración en la mayoría de los casos.

Asimismo, la mitad de la contratación generada equivalente al 51%, recae en contratos con una duración inferior a tres meses, mientras que el 13% restante se corresponde con una duración superior a tres meses (ver tabla 4 de anexos contratos).

| Indeterminado | < 3 meses | > 3 meses | Total   |
|---------------|-----------|-----------|---------|
| 73.550        | 104.905   | 27.469    | 205.924 |

### Comunidades Autónomas

Del total de la contratación nacional, las comunidades que registran el mayor número de contratos corresponden a Andalucía con el 20% de contratos, seguida de Cataluña y Madrid con el 16% y 12% respectivamente y la Comunidad Valenciana con el 9%. Sin embargo, entre estas cuatro autonomías hay que destacar que Andalucía con el 10% y la Comunidad Valenciana con el 9%, son las comunidades autónomas que menor nivel de contratación indefinida presentan. Mientras que Madrid y Cataluña con el 21% cada una, son las autonomías que más empleo estable generan. Respecto al peso de la contratación indefinida en cada comunidad, Madrid obtiene el porcentaje más elevado de España, y se sitúa a la cabeza de todas con el 16,3%, por tanto, siete puntos superior a la media nacional, que se sitúa en 9,3%, confirmando su liderazgo en materia de contratación estable.

En junio, la evolución de la contratación a nivel nacional, ha experimentado un ligero descenso que se cifra en torno a 2.638 contratos menos que el pasado mes.

(Ver tabla 7 de Anexo contratos).

### Contratación a extranjeros

La contratación realizada a trabajadores extranjeros, representa el 18% de los contratos firmados en la Comunidad de Madrid, lo que supone que uno de cada seis contratos ha correspondido a este grupo. Según zonas geográficas, la contratación, se ha efectuado mayoritariamente, este mes, a personas procedentes de América del Sur con el 33% y Espacio Económico Europeo con el 30%, seguida de las personas originarias de África Septentrional con el 8%. En relación al sexo, la contratación masculina obtiene un mayor predominio sobre la femenina con el 53% de contratos frente al 47% del grupo de mujeres. En cuanto a las edades, el 47% de los extranjeros empleados tiene entre 30 y 44 años, seguido de los menores de 30 años (Tabla 8 de Anexo contratos).

Por sectores productivos, la mayoría de los contratos suscritos se han generado en el sector Servicios con el 84%, seguido de Construcción con el 11%, Industria con el 5% y Agricultura y Pesca con el 0,52%. Hay que indicar que en cada uno de los sectores económicos, los porcentajes más altos de contratación siguen teniendo como principal protagonista a personas de América del Sur seguida del Espacio Económico Europeo (ver Tabla 8 de anexos contratos).

| SEXO   |        | Total  |
|--------|--------|--------|
| Hombre | Mujer  |        |
| 24.038 | 21.289 | 45.327 |

| SECTORES    |           |              |           | Total  |
|-------------|-----------|--------------|-----------|--------|
| Agricultura | Industria | Construcción | Servicios |        |
| 236         | 2.067     | 4.960        | 38.064    | 45.327 |

## RASGOS MÁS RELEVANTES DE LA CONTRATACION REGISTRADA (Cuadro resumen)

| CONTRATACION                        | MADRID         |                |                |               |            |                |            |
|-------------------------------------|----------------|----------------|----------------|---------------|------------|----------------|------------|
|                                     | Mes actual     |                |                | INDEFINIDOS   |            | TEMPORALES     |            |
|                                     | Hombres        | Mujeres        | Total          | Absoluta      | %          | Absoluta       | %          |
| <b>Grupos de edad</b>               | <b>130.813</b> | <b>115.291</b> | <b>246.104</b> | <b>40.180</b> | <b>100</b> | <b>205.924</b> | <b>100</b> |
| < 25 años                           | 31.380         | 30.111         | 61.491         | 6.638         | 16,52      | 54.853         | 26,64      |
| 25-29 años                          | 22.078         | 21.070         | 43.148         | 7.615         | 18,95      | 35.533         | 17,26      |
| 30-44 años                          | 48.628         | 40.124         | 88.752         | 17.026        | 42,37      | 71.726         | 34,83      |
| 45-54 años                          | 20.724         | 17.859         | 38.583         | 6.483         | 16,13      | 32.100         | 15,59      |
| > 55 años                           | 8.003          | 6.127          | 14.130         | 2.418         | 6,02       | 11.712         | 5,69       |
| <b>Actividad económica</b>          | <b>130.813</b> | <b>115.291</b> | <b>246.104</b> | <b>40.180</b> | <b>100</b> | <b>205.924</b> | <b>100</b> |
| Agricultura                         | 739            | 139            | 878            | 57            | 0,14       | 821            | 0,40       |
| Industria                           | 9.330          | 3.668          | 12.998         | 1.922         | 4,78       | 11.076         | 5,38       |
| Construcción                        | 13.246         | 1.209          | 14.455         | 2.266         | 5,64       | 12.189         | 5,92       |
| Servicios                           | 107.498        | 110.275        | 217.773        | 35.935        | 89,44      | 181.838        | 88,30      |
| <b>Nivel formativo alcanzado</b>    | <b>130.813</b> | <b>115.291</b> | <b>246.104</b> | <b>40.180</b> | <b>100</b> | <b>205.924</b> | <b>100</b> |
| Sin estudios                        | 6.748          | 4.885          | 11.633         | 1.308         | 3,26       | 10.325         | 5,01       |
| Estudios primarios                  | 28.445         | 19.646         | 48.091         | 8.469         | 21,08      | 39.622         | 19,24      |
| Certificado de escolar. o equiv.    | 4.115          | 2.874          | 6.989          | 863           | 2,15       | 6.126          | 2,97       |
| F.P.1 o Equivalente                 | 201            | 155            | 356            | 44            | 0,11       | 312            | 0,15       |
| Graduado Escolar o Equiv.           | 26.781         | 20.162         | 46.943         | 7.293         | 18,15      | 39.650         | 19,25      |
| F.P.2 o Equivalente                 | 13.284         | 12.103         | 25.387         | 3.778         | 9,40       | 21.609         | 10,49      |
| E.S.O. o Equivalente                | 34.984         | 34.606         | 69.590         | 7.780         | 19,36      | 61.810         | 30,02      |
| Título Univers. de Grado Medio      | 11.179         | 13.340         | 24.519         | 6.905         | 17,19      | 17.614         | 8,55       |
| Título Univers. de Grado Medio      | 4.998          | 6.105          | 11.103         | 2.654         | 6,61       | 8.449          | 4,10       |
| Desconocido                         | 78             | 1.415          | 1.493          | 1.086         | 2,70       | 407            | 0,20       |
| <b>Grandes grupos de ocupación*</b> | <b>130.813</b> | <b>115.291</b> | <b>246.104</b> | <b>40.180</b> | <b>100</b> | <b>205.924</b> | <b>100</b> |
| Ocupaciones militares               | 9              | 0              | 9              | 2             | 0,00       | 7              | 0,00       |
| Dirección de las empresas y de*     | 696            | 395            | 1.091          | 814           | 2,03       | 277            | 0,13       |
| Técnicos y profesionales cient.*    | 13.994         | 13.675         | 27.669         | 5.716         | 14,23      | 21.953         | 10,66      |
| Técnicos y profesionales de*        | 14.396         | 10.829         | 25.225         | 4.820         | 12,00      | 20.405         | 9,91       |
| Empleados de tipo administrativo    | 9.470          | 15.873         | 25.343         | 5.631         | 14,01      | 19.712         | 9,57       |
| Trabajadores de los servicios de*   | 37.344         | 44.443         | 81.787         | 11.181        | 27,83      | 70.606         | 34,29      |
| Trabajadores cualificados en*       | 517            | 92             | 609            | 71            | 0,18       | 538            | 0,26       |
| Artesanos y trabajadores*           | 13.881         | 965            | 14.846         | 2.453         | 6,11       | 12.393         | 6,02       |
| Operadores de instalaciones y*      | 10.748         | 1.412          | 12.160         | 2.531         | 6,30       | 9.629          | 4,68       |
| Ocupaciones elementales             | 29.758         | 27.607         | 57.365         | 6.961         | 17,32      | 50.404         | 24,48      |

\* Notas aclaratorias.

*Dirección de empresas y administraciones públicas*

*Técnicos y profesionales científicos e intelectuales.*

*Técnicos y profesionales de apoyo.*

*Trabajadores de los servicios de restauración, personales, protección y comercio.*

*Trabajadores cualificados en la agricultura y en la pesca.*

*Artesanos y trabajadores cualificados de industrias manufactureras, construcción, minería, excepto operadores de instalaciones y maquinaria*

*Operadores de instalaciones y maquinaria y montadores.*

## Comunidad de Madrid

### ÍNDICE DE TABLAS. PARO REGISTRADO:

**TABLA 1. Paro registrado por Comunidades Autónomas**

**TABLA 2. Parados Registrados. SEXO por edad, nivel formativo, acti. económica, ocupación y tiempo**

**TABLA 3. SEXO Y EDAD. Serie mismo mes.**

**TABLA 4. ACTIVIDAD ECONÓMICA. Serie mismo mes**

**TABLA 5. SEXO Y EDAD.Series**

**TABLA 6. SEXO Y EDAD. Variación mensual absoluta. Series**

**TABLA 7. Sexo y Edad. Variación mensual relativa. Series**

**TABLA 8. SEXO Y EDAD. Variación anual absoluta. Series**

**TABLA 9. VARIACIONES ANUALES RELATIVAS POR SEXO Y EDAD**

**TABLA 10. ACTIVIDAD ECONÓMICA. Series**

**TABLA 11. ACTIVIDAD ECONÓMICA. Variaciones mensuales absolutas. Series**

**TABLA 12. ACTIVIDAD ECONÓMICA. Variaciones mensuales relativas. Series**

**TABLA 13. ACTIVIDAD ECONÓMICA. Variaciones anuales absolutas. Series**

**TABLA 14. ACTIVIDAD ECONÓMICA. Variaciones anuales relativas. Series**

## Comunidad de Madrid

Subdirección General de Análisis, Planificación y Evaluación

**Tabla 1. Parados Registrados por COMUNIDADES AUTÓNOMAS. JUNIO 2018**

| COMUNIDADES AUTÓNOMAS | PARO REGISTRADO  | VARIACIÓN MENSUAL |              | VARIACIÓN ANUAL |              |
|-----------------------|------------------|-------------------|--------------|-----------------|--------------|
|                       |                  | Absoluta          | %            | Absoluta        | %            |
| <b>AMBOS SEXOS</b>    |                  |                   |              |                 |              |
| Andalucía             | 789.827          | -10.493           | -1,31        | -28.936         | -3,53        |
| Aragón                | 61.044           | -3.162            | -4,92        | -5.450          | -8,20        |
| Asturias              | 70.496           | -3.124            | -4,24        | -4.964          | -6,58        |
| Baleares              | 36.587           | -2.481            | -6,35        | -2.279          | -5,86        |
| Canarias              | 208.594          | -3.817            | -1,80        | -11.485         | -5,22        |
| Cantabria             | 34.620           | -2.521            | -6,79        | -4.171          | -10,75       |
| Castilla la Mancha    | 173.090          | -6.143            | -3,43        | -5.832          | -3,26        |
| Castilla-León         | 141.643          | -8.781            | -5,84        | -14.022         | -9,01        |
| Cataluña              | 370.192          | -15.376           | -3,99        | -21.196         | -5,42        |
| Comun.Valenciana      | 367.103          | -7.113            | -1,90        | -25.505         | -6,50        |
| Extremadura           | 97.900           | -5.453            | -5,28        | -7.237          | -6,88        |
| Galicia               | 170.065          | -6.631            | -3,75        | -19.600         | -10,33       |
| <b>Madrid</b>         | <b>351.047</b>   | <b>-9.713</b>     | <b>-2,69</b> | <b>-28.761</b>  | <b>-7,57</b> |
| Murcia                | 99.405           | -1.770            | -1,75        | -3.873          | -3,75        |
| Navarra               | 32.054           | -1.282            | -3,85        | -3.884          | -10,81       |
| País Vasco            | 120.485          | -2.316            | -1,89        | -10.784         | -8,22        |
| Rioja, La             | 15.751           | -147              | -0,92        | -1.046          | -6,23        |
| Ceuta                 | 11.931           | 110               | 0,93         | -572            | -4,57        |
| Melilla               | 10.328           | 245               | 2,43         | -1.052          | -9,24        |
| <b>Total Nacional</b> | <b>3.162.162</b> | <b>-89.968</b>    | <b>-2,77</b> | <b>-200.649</b> | <b>-5,97</b> |
| <b>HOMBRES</b>        |                  |                   |              |                 |              |
| Andalucía             | 323.453          | -7.953            | -2,40        | -24.635         | -7,08        |
| Aragón                | 23.598           | -1.668            | -6,60        | -3.038          | -11,41       |
| Asturias              | 30.621           | -1.522            | -4,74        | -2.813          | -8,41        |
| Baleares              | 16.051           | -784              | -4,66        | -1.513          | -8,61        |
| Canarias              | 88.928           | -2.257            | -2,48        | -8.144          | -8,39        |
| Cantabria             | 15.439           | -1.252            | -7,50        | -2.481          | -13,84       |
| Castilla la Mancha    | 62.105           | -3.388            | -5,17        | -6.117          | -8,97        |
| Castilla-León         | 58.612           | -4.617            | -7,30        | -7.698          | -11,61       |
| Cataluña              | 156.805          | -9.063            | -5,46        | -13.059         | -7,69        |
| Comun.Valenciana      | 146.956          | -3.737            | -2,48        | -14.553         | -9,01        |
| Extremadura           | 37.042           | -2.990            | -7,47        | -4.597          | -11,04       |
| Galicia               | 71.805           | -3.274            | -4,36        | -11.135         | -13,43       |
| <b>Madrid</b>         | <b>145.550</b>   | <b>-6.397</b>     | <b>-4,21</b> | <b>-15.925</b>  | <b>-9,86</b> |
| Murcia                | 39.271           | -519              | -1,30        | -2.445          | -5,86        |
| Navarra               | 12.757           | -733              | -5,43        | -2.163          | -14,50       |
| País Vasco            | 51.136           | -1.694            | -3,21        | -6.533          | -11,33       |
| Rioja, La             | 6.321            | -21               | -0,33        | -554            | -8,06        |
| Ceuta                 | 4.904            | 49                | 1,01         | -416            | -7,82        |
| Melilla               | 3.998            | 32                | 0,81         | -563            | -12,34       |
| <b>Total Nacional</b> | <b>1.295.352</b> | <b>-51.788</b>    | <b>-3,84</b> | <b>-128.382</b> | <b>-9,02</b> |
| <b>MUJERES</b>        |                  |                   |              |                 |              |
| Andalucía             | 466.374          | -2.540            | -0,54        | -4.301          | -0,91        |
| Aragón                | 37.446           | -1.494            | -3,84        | -2.412          | -6,05        |
| Asturias              | 39.875           | -1.602            | -3,86        | -2.151          | -5,12        |
| Baleares              | 20.536           | -1.697            | -7,63        | -766            | -3,60        |
| Canarias              | 119.666          | -1.560            | -1,29        | -3.341          | -2,72        |
| Cantabria             | 19.181           | -1.269            | -6,21        | -1.690          | -8,10        |
| Castilla la Mancha    | 110.985          | -2.755            | -2,42        | 285             | 0,26         |
| Castilla-León         | 83.031           | -4.164            | -4,78        | -6.324          | -7,08        |
| Cataluña              | 213.387          | -6.313            | -2,87        | -8.137          | -3,67        |
| Comun.Valenciana      | 220.147          | -3.376            | -1,51        | -10.952         | -4,74        |
| Extremadura           | 60.858           | -2.463            | -3,89        | -2.640          | -4,16        |
| Galicia               | 98.260           | -3.357            | -3,30        | -8.465          | -7,93        |
| <b>Madrid</b>         | <b>205.497</b>   | <b>-3.316</b>     | <b>-1,59</b> | <b>-12.836</b>  | <b>-5,88</b> |
| Murcia                | 60.134           | -1.251            | -2,04        | -1.428          | -2,32        |
| Navarra               | 19.297           | -549              | -2,77        | -1.721          | -8,19        |
| País Vasco            | 69.349           | -622              | -0,89        | -4.251          | -5,78        |
| Rioja, La             | 9.430            | -126              | -1,32        | -492            | -4,96        |
| Ceuta                 | 7.027            | 61                | 0,88         | -156            | -2,17        |
| Melilla               | 6.330            | 213               | 3,48         | -489            | -7,17        |
| <b>Total Nacional</b> | <b>1.866.810</b> | <b>-38.180</b>    | <b>-2,00</b> | <b>-72.267</b>  | <b>-3,73</b> |

Fuente: SEPE (Servicio Público de Empleo Estatal). Ministerio de Empleo y Seguridad Social





## Comunidad de Madrid

Subdirección General de Análisis, Planificación y Evaluación

**TABLA 3. Parados Registrados. Sexo y Edad. Serie mismo mes.**

| PERIODO                           | Total P.R. | HOMBRES |        |         |        |        | MUJERES |        |         |        |        |
|-----------------------------------|------------|---------|--------|---------|--------|--------|---------|--------|---------|--------|--------|
|                                   |            | Total   | < 30   | 30-44   | 45-54  | > =55  | Total   | < 30   | 30-44   | 45-54  | > =55  |
| <b>VALORES ABSOLUTOS</b>          |            |         |        |         |        |        |         |        |         |        |        |
| 2011                              | 469.511    | 227.093 | 51.146 | 94.618  | 47.848 | 33.481 | 242.418 | 47.102 | 106.707 | 53.334 | 35.275 |
| 2012                              | 521.246    | 254.232 | 52.270 | 104.899 | 58.043 | 39.020 | 267.014 | 48.768 | 115.360 | 62.011 | 40.875 |
| 2013                              | 545.844    | 266.187 | 48.810 | 107.733 | 66.124 | 43.520 | 279.657 | 46.014 | 119.494 | 68.537 | 45.612 |
| 2014                              | 505.428    | 241.267 | 40.190 | 91.295  | 63.833 | 45.949 | 264.161 | 39.052 | 108.090 | 68.328 | 48.691 |
| 2015                              | 461.094    | 210.359 | 35.280 | 74.493  | 56.529 | 44.057 | 250.735 | 36.113 | 98.061  | 66.447 | 50.114 |
| 2016                              | 425.540    | 187.823 | 30.132 | 63.608  | 51.671 | 42.412 | 237.717 | 32.123 | 90.473  | 64.330 | 50.791 |
| 2017                              | 379.808    | 161.475 | 26.668 | 51.309  | 43.216 | 40.282 | 218.333 | 29.463 | 80.021  | 58.837 | 50.012 |
| 2018                              | 351.047    | 145.550 | 25.139 | 44.376  | 38.102 | 37.933 | 205.497 | 28.302 | 72.422  | 55.038 | 49.735 |
| <b>VARIACIÓN MENSUAL ABSOLUTA</b> |            |         |        |         |        |        |         |        |         |        |        |
| 2012                              | -8.494     | -6.240  | -4.250 | -2.022  | -91    | 123    | -2.254  | -3.076 | -76     | 530    | 368    |
| 2013                              | -14.716    | -9.760  | -4.091 | -4.379  | -1.198 | -92    | -4.956  | -3.808 | -1.747  | 274    | 325    |
| 2014                              | -15.435    | -10.278 | -3.307 | -5.060  | -1.713 | -198   | -5.157  | -2.659 | -2.371  | -225   | 98     |
| 2015                              | -14.090    | -10.039 | -2.978 | -4.245  | -2.180 | -636   | -4.051  | -2.134 | -1.922  | -23    | 28     |
| 2016                              | -11.826    | -9.031  | -2.574 | -3.370  | -2.133 | -954   | -2.795  | -1.750 | -957    | -198   | 110    |
| 2017                              | -7.735     | -6.761  | -1.774 | -2.724  | -1.568 | -695   | -974    | -1.086 | -52     | 156    | 8      |
| 2018                              | -9.713     | -6.397  | -460   | -5.096  | -450   | -391   | -3.316  | -277   | -2.477  | -140   | -422   |
| <b>VARIACIÓN MENSUAL RELATIVA</b> |            |         |        |         |        |        |         |        |         |        |        |
| 2012                              | -1,60      | -2,40   | -7,52  | -1,89   | -0,16  | 0,32   | -0,84   | -5,93  | -0,07   | 0,86   | 0,91   |
| 2013                              | -2,63      | -3,54   | -7,73  | -3,91   | -1,78  | -0,21  | -1,74   | -7,64  | -1,44   | 0,40   | 0,72   |
| 2014                              | -2,96      | -4,09   | -7,60  | -5,25   | -2,61  | -0,43  | -1,91   | -6,37  | -2,15   | -0,33  | 0,20   |
| 2015                              | -2,97      | -4,55   | -7,78  | -5,39   | -3,71  | -1,42  | -1,59   | -5,58  | -1,92   | -0,03  | 0,06   |
| 2016                              | -2,70      | -4,59   | -7,87  | -5,03   | -3,96  | -2,20  | -1,16   | -5,17  | -1,05   | -0,31  | 0,22   |
| 2017                              | -2,00      | -4,02   | -6,24  | -5,04   | -3,50  | -1,70  | -0,44   | -3,55  | -0,06   | 0,27   | 0,02   |
| 2018                              | -2,69      | -4,21   | -1,80  | -10,30  | -1,17  | -1,02  | -1,59   | -0,97  | -3,31   | -0,25  | -0,84  |
| <b>VARIACIÓN ANUAL ABSOLUTA</b>   |            |         |        |         |        |        |         |        |         |        |        |
| 2012                              | 51.735     | 27.139  | 1.124  | 10.281  | 10.195 | 5.539  | 24.596  | 1.666  | 8.653   | 8.677  | 5.600  |
| 2013                              | 24.598     | 11.955  | -3.460 | 2.834   | 8.081  | 4.500  | 12.643  | -2.754 | 4.134   | 6.526  | 4.737  |
| 2014                              | -40.416    | -24.920 | -8.620 | -16.438 | -2.291 | 2.429  | -15.496 | -6.962 | -11.404 | -209   | 3.079  |
| 2015                              | -44.334    | -30.908 | -4.910 | -16.802 | -7.304 | -1.892 | -13.426 | -2.939 | -10.029 | -1.881 | 1.423  |
| 2016                              | -35.554    | -22.536 | -5.148 | -10.885 | -4.858 | -1.645 | -13.018 | -3.990 | -7.588  | -2.117 | 677    |
| 2017                              | -45.732    | -26.348 | -3.464 | -12.299 | -8.455 | -2.130 | -19.384 | -2.660 | -10.452 | -5.493 | -779   |
| 2018                              | -28.761    | -15.925 | -1.529 | -4.309  | -7.738 | -2.349 | -12.836 | -1.161 | -4.723  | -6.675 | -277   |
| <b>VARIACIÓN ANUAL RELATIVA</b>   |            |         |        |         |        |        |         |        |         |        |        |
| 2012                              | 11,0       | 12,0    | 2,2    | 10,9    | 21,3   | 16,5   | 10,1    | 3,5    | 8,1     | 16,3   | 15,9   |
| 2013                              | 4,7        | 4,7     | -6,6   | 2,7     | 13,9   | 11,5   | 4,7     | -5,6   | 3,6     | 10,5   | 11,6   |
| 2014                              | -7,4       | -9,4    | -17,7  | -15,3   | -3,5   | 5,6    | -5,5    | -15,1  | -9,5    | -0,3   | 6,8    |
| 2015                              | -8,8       | -12,8   | -12,2  | -18,4   | -11,4  | -4,1   | -5,1    | -7,5   | -9,3    | -2,8   | 2,9    |
| 2016                              | -7,7       | -10,7   | -14,6  | -14,6   | -8,6   | -3,7   | -5,2    | -11,0  | -7,7    | -3,2   | 1,4    |
| 2017                              | -10,7      | -14,0   | -11,5  | -19,3   | -16,4  | -5,0   | -8,2    | -8,3   | -11,6   | -8,5   | -1,5   |
| 2018                              | -7,6       | -9,9    | -5,7   | -8,9    | -16,9  | -5,8   | -5,9    | -3,9   | -6,1    | -10,8  | -0,6   |

Fuente: Dirección General del Servicio Público de Empleo Estatal

## Comunidad de Madrid

Subdirección General de Análisis, Planificación y Evaluación

**TABLA 4. Parados Registrados. Actividad Económica. Serie mismo mes**

|                                   | TOTAL P.R. |             |           |           |           | S/E anterior |
|-----------------------------------|------------|-------------|-----------|-----------|-----------|--------------|
|                                   |            | Agricultura | Industria | Construc. | Servicios |              |
| <b>VALORES ABSOLUTOS</b>          |            |             |           |           |           |              |
| 2011                              | 469.511    | 3.129       | 39.165    | 70.894    | 333.944   | 22.379       |
| 2012                              | 521.246    | 3.709       | 43.843    | 73.611    | 376.953   | 23.130       |
| 2013                              | 545.844    | 4.022       | 44.571    | 71.409    | 402.453   | 23.389       |
| 2014                              | 505.428    | 4.507       | 40.107    | 61.243    | 374.614   | 24.957       |
| 2015                              | 461.094    | 4.235       | 33.521    | 50.165    | 347.160   | 26.013       |
| 2016                              | 425.540    | 3.798       | 29.369    | 42.637    | 325.324   | 24.412       |
| 2017                              | 379.808    | 3.433       | 25.177    | 34.754    | 292.575   | 23.869       |
| 2.018                             | 351.047    | 3.045       | 21.997    | 29.234    | 272.716   | 24.055       |
| <b>VARIACIÓN MENSUAL ABSOLUTA</b> |            |             |           |           |           |              |
| 2011                              | -6.365     | -48         | 195       | -1.901    | -3.997    | -614         |
| 2012                              | -8.494     | -30         | -496      | -1.905    | -4.985    | -1.078       |
| 2013                              | -14.716    | -124        | -996      | -2.697    | -10.100   | -799         |
| 2014                              | -15.435    | -166        | -1.255    | -2.826    | -10.491   | -697         |
| 2015                              | -14.090    | -75         | -1.422    | -2.140    | -9.851    | -602         |
| 2016                              | -11.826    | -157        | -1.066    | -2.284    | -7.630    | -689         |
| 2017                              | -7.735     | -128        | -687      | -1.391    | -5.314    | -215         |
| 2.018                             | -9.713     | -121        | -883      | -1.168    | -7.122    | -419         |
| <b>VARIACIÓN MENSUAL RELATIVA</b> |            |             |           |           |           |              |
| 2011                              | -1,34      | -1,51       | 0,50      | -2,61     | -1,18     | -2,67        |
| 2012                              | -1,60      | -0,80       | -1,12     | -2,52     | -1,31     | -4,45        |
| 2013                              | -2,63      | -2,99       | -2,19     | -3,64     | -2,45     | -3,30        |
| 2014                              | -2,96      | -3,55       | -3,03     | -4,41     | -2,72     | -2,72        |
| 2015                              | -2,97      | -1,74       | -4,07     | -4,09     | -2,76     | -2,26        |
| 2016                              | -2,70      | -3,97       | -3,50     | -5,08     | -2,29     | -2,74        |
| 2017                              | -2,00      | -3,59       | -2,66     | -3,85     | -1,78     | -0,89        |
| 2.018                             | -2,69      | -3,82       | -3,86     | -3,84     | -2,55     | -1,71        |
| <b>VARIACIÓN ANUAL ABSOLUTA</b>   |            |             |           |           |           |              |
| 2011                              | -1.402     | 455         | -2.810    | -5.574    | 4.108     | 2.419        |
| 2012                              | 51.735     | 580         | 4.678     | 2.717     | 43.009    | 751          |
| 2013                              | 24.598     | 313         | 728       | -2.202    | 25.500    | 259          |
| 2014                              | -45.372    | 458         | -4.609    | -10.289   | -32.080   | 1.148        |
| 2015                              | -44.334    | -272        | -6.586    | -11.078   | -27.454   | 1.056        |
| 2016                              | -20.216    | -373        | -2.669    | -6.789    | -9.349    | -1.036       |
| 2017                              | -23.260    | -310        | -2.544    | -6.985    | -13.097   | -324         |
| 2.018                             | -28.761    | -388        | -3.180    | -5.520    | -19.859   | 186          |
| <b>VARIACIÓN ANUAL RELATIVA</b>   |            |             |           |           |           |              |
| 2011                              | -0,30      | 17,02       | -6,69     | -7,29     | 1,25      | 12,12        |
| 2012                              | 11,02      | 18,54       | 11,94     | 3,83      | 12,88     | 3,36         |
| 2013                              | 4,72       | 8,44        | 1,66      | -2,99     | 6,76      | 1,12         |
| 2014                              | -8,24      | 11,31       | -10,31    | -14,38    | -7,89     | 4,82         |
| 2015                              | -8,77      | -6,04       | -16,42    | -18,09    | -7,33     | 4,23         |
| 2016                              | -4,54      | -8,94       | -8,33     | -13,74    | -2,79     | -4,07        |
| 2017                              | -5,77      | -8,28       | -9,18     | -16,73    | -4,28     | -1,34        |
| 2.018                             | -7,57      | -11,30      | -12,63    | -15,88    | -6,79     | 0,78         |

Fuente: Dirección General del Servicio Público de Empleo Estatal

Subdirección General de Análisis, Planificación y Evaluación

TABLA 5. Parados Registrados. Sexo y Edad. Series

| PERIODO     | TOTAL<br>P.R. | HOMBRES |        |         |         |         |        | MUJERES |        |         |         |         |        |
|-------------|---------------|---------|--------|---------|---------|---------|--------|---------|--------|---------|---------|---------|--------|
|             |               | Total   | < 25   | 25 - 29 | 30-44   | 45 - 54 | > 55   | Total   | < 25   | 25 - 29 | 30-44   | 45 - 54 | > 55   |
| <b>2014</b> |               |         |        |         |         |         |        |         |        |         |         |         |        |
| Enero       | 547.353       | 266.626 | 23.456 | 24.401  | 105.549 | 67.852  | 45.368 | 280.727 | 20.354 | 25.245  | 117.122 | 70.143  | 47.863 |
| Febrero     | 549.514       | 267.685 | 23.661 | 24.710  | 105.485 | 67.992  | 45.837 | 281.829 | 20.079 | 25.492  | 117.629 | 70.411  | 48.218 |
| Marzo       | 546.879       | 265.862 | 23.904 | 24.299  | 104.091 | 67.536  | 46.032 | 281.017 | 20.207 | 25.145  | 116.805 | 70.403  | 48.457 |
| Abril       | 535.914       | 260.355 | 22.872 | 23.061  | 101.056 | 66.969  | 46.397 | 275.559 | 19.489 | 24.186  | 113.584 | 69.685  | 48.615 |
| Mayo        | 520.863       | 251.545 | 21.786 | 21.711  | 96.355  | 65.546  | 46.147 | 269.318 | 18.598 | 23.113  | 110.461 | 68.553  | 48.593 |
| Junio       | 505.428       | 241.267 | 20.113 | 20.077  | 91.295  | 63.833  | 45.949 | 264.161 | 16.957 | 22.095  | 108.090 | 68.328  | 48.691 |
| Julio       | 505.978       | 237.746 | 20.737 | 19.577  | 89.081  | 62.761  | 45.590 | 268.232 | 17.770 | 22.614  | 109.992 | 68.959  | 48.897 |
| Agosto      | 508.153       | 237.714 | 20.494 | 19.597  | 89.238  | 62.876  | 45.509 | 270.439 | 18.167 | 23.243  | 110.913 | 69.165  | 48.951 |
| Septiembre  | 510.581       | 241.211 | 22.917 | 20.518  | 88.836  | 63.171  | 45.769 | 269.370 | 19.884 | 23.144  | 108.440 | 68.595  | 49.307 |
| Octubre     | 516.048       | 244.582 | 23.288 | 21.500  | 89.914  | 63.935  | 45.945 | 271.466 | 20.334 | 23.583  | 108.624 | 69.259  | 49.666 |
| Noviembre   | 512.177       | 242.847 | 23.028 | 21.246  | 89.011  | 63.594  | 45.968 | 269.330 | 19.822 | 23.121  | 107.479 | 69.154  | 49.754 |
| Diciembre   | 498.649       | 237.888 | 20.293 | 19.919  | 88.315  | 63.512  | 45.849 | 260.761 | 17.249 | 21.478  | 104.335 | 68.087  | 49.612 |
| <b>2015</b> |               |         |        |         |         |         |        |         |        |         |         |         |        |
| Enero       | 506.037       | 240.472 | 20.335 | 20.629  | 89.510  | 63.724  | 46.274 | 265.565 | 17.219 | 22.452  | 106.841 | 68.882  | 50.171 |
| Febrero     | 508.448       | 240.417 | 21.360 | 20.969  | 88.977  | 63.132  | 45.979 | 268.031 | 18.045 | 22.994  | 107.538 | 69.106  | 50.348 |
| Marzo       | 503.441       | 236.691 | 21.468 | 20.451  | 86.698  | 62.185  | 45.889 | 266.750 | 18.200 | 22.804  | 106.427 | 68.778  | 50.541 |
| Abril       | 491.281       | 229.872 | 20.807 | 19.630  | 83.249  | 60.840  | 45.346 | 261.409 | 17.863 | 21.946  | 103.357 | 67.853  | 50.390 |
| Mayo        | 475.184       | 220.398 | 19.872 | 18.386  | 78.738  | 58.709  | 44.693 | 254.786 | 17.195 | 21.052  | 99.983  | 66.470  | 50.086 |
| Junio       | 461.094       | 210.359 | 18.229 | 17.051  | 74.493  | 56.529  | 44.057 | 250.735 | 15.950 | 20.163  | 98.061  | 66.447  | 50.114 |
| Julio       | 454.661       | 203.200 | 17.532 | 16.009  | 71.631  | 54.750  | 43.278 | 251.461 | 16.056 | 20.258  | 99.039  | 66.175  | 49.933 |
| Agosto      | 458.696       | 204.010 | 17.425 | 16.234  | 71.991  | 55.067  | 43.293 | 254.686 | 16.442 | 21.094  | 100.351 | 66.755  | 50.044 |
| Septiembre  | 460.986       | 207.887 | 19.777 | 16.971  | 72.050  | 55.463  | 43.626 | 253.099 | 18.150 | 20.847  | 97.922  | 66.111  | 50.069 |
| Octubre     | 466.314       | 211.461 | 20.443 | 17.882  | 73.023  | 56.198  | 43.915 | 254.853 | 18.309 | 21.349  | 97.940  | 66.756  | 50.499 |
| Noviembre   | 461.636       | 209.492 | 19.967 | 17.671  | 72.152  | 55.762  | 43.940 | 252.144 | 17.752 | 20.787  | 96.646  | 66.406  | 50.553 |
| Diciembre   | 452.352       | 207.377 | 17.501 | 16.828  | 72.484  | 56.471  | 44.093 | 244.975 | 15.302 | 19.509  | 94.339  | 65.422  | 50.403 |
| <b>2016</b> |               |         |        |         |         |         |        |         |        |         |         |         |        |
| Enero       | 460.330       | 210.969 | 17.446 | 17.594  | 73.884  | 57.226  | 44.819 | 249.361 | 15.355 | 20.360  | 96.151  | 66.606  | 50.889 |
| Febrero     | 462.540       | 211.982 | 18.322 | 17.966  | 73.989  | 57.176  | 44.529 | 250.558 | 16.068 | 20.687  | 96.153  | 66.710  | 50.940 |
| Marzo       | 458.434       | 209.640 | 18.205 | 17.731  | 72.531  | 56.765  | 44.408 | 248.794 | 16.066 | 20.244  | 95.156  | 66.377  | 50.951 |
| Abril       | 450.003       | 204.376 | 17.704 | 17.109  | 70.054  | 55.583  | 43.926 | 245.627 | 15.599 | 19.692  | 93.708  | 65.625  | 51.003 |
| Mayo        | 437.366       | 196.854 | 16.672 | 16.034  | 66.978  | 53.804  | 43.366 | 240.512 | 14.786 | 19.087  | 91.430  | 64.528  | 50.681 |
| Junio       | 425.540       | 187.823 | 15.231 | 14.901  | 63.608  | 51.671  | 42.412 | 237.717 | 13.546 | 18.577  | 90.473  | 64.330  | 50.791 |
| Julio       | 418.405       | 181.094 | 14.373 | 14.141  | 61.293  | 49.731  | 41.556 | 237.311 | 13.209 | 18.598  | 90.871  | 64.066  | 50.567 |
| Agosto      | 421.564       | 181.236 | 14.317 | 14.322  | 61.476  | 49.725  | 41.396 | 240.328 | 13.665 | 19.715  | 91.920  | 64.437  | 50.591 |
| Septiembre  | 419.532       | 183.191 | 16.275 | 14.975  | 60.680  | 49.604  | 41.657 | 236.341 | 15.036 | 19.261  | 88.699  | 63.066  | 50.279 |
| Octubre     | 420.305       | 184.444 | 16.654 | 15.191  | 60.866  | 49.766  | 41.967 | 235.861 | 15.250 | 19.235  | 87.745  | 62.823  | 50.808 |
| Noviembre   | 416.659       | 183.237 | 16.750 | 15.261  | 60.044  | 49.272  | 41.910 | 233.422 | 14.876 | 18.697  | 86.773  | 62.399  | 50.677 |
| Diciembre   | 405.367       | 179.760 | 14.879 | 14.633  | 59.611  | 48.899  | 41.738 | 225.607 | 13.021 | 17.548  | 84.129  | 60.817  | 50.092 |
| <b>2017</b> |               |         |        |         |         |         |        |         |        |         |         |         |        |
| Enero       | 415.034       | 184.618 | 15.502 | 15.649  | 61.137  | 49.610  | 42.720 | 230.416 | 13.348 | 18.505  | 86.149  | 61.670  | 50.744 |
| Febrero     | 416.707       | 184.668 | 16.142 | 15.728  | 61.023  | 49.231  | 42.544 | 232.039 | 14.160 | 18.757  | 86.353  | 61.857  | 50.912 |
| Marzo       | 409.826       | 180.808 | 16.066 | 15.320  | 59.261  | 47.917  | 42.244 | 229.018 | 14.065 | 18.483  | 84.499  | 61.168  | 50.803 |
| Abril       | 397.451       | 174.082 | 15.009 | 14.527  | 56.639  | 46.378  | 41.529 | 223.369 | 13.414 | 17.738  | 81.972  | 59.835  | 50.410 |
| Mayo        | 387.543       | 168.236 | 14.622 | 13.820  | 54.033  | 44.784  | 40.977 | 219.307 | 13.137 | 17.412  | 80.073  | 58.681  | 50.004 |
| Junio       | 379.808       | 161.475 | 13.650 | 13.018  | 51.309  | 43.216  | 40.282 | 218.333 | 12.386 | 17.077  | 80.021  | 58.837  | 50.012 |
| Julio       | 379.442       | 159.056 | 13.788 | 12.872  | 50.632  | 42.134  | 39.630 | 220.386 | 13.064 | 17.534  | 80.925  | 59.009  | 49.854 |
| Agosto      | 383.307       | 160.341 | 14.004 | 13.128  | 51.232  | 42.297  | 39.680 | 222.966 | 13.553 | 18.327  | 81.918  | 59.380  | 49.788 |
| Septiembre  | 385.461       | 162.947 | 16.005 | 13.434  | 50.992  | 42.635  | 39.881 | 222.514 | 15.027 | 17.986  | 80.502  | 58.927  | 50.072 |
| Octubre     | 385.770       | 164.057 | 16.277 | 13.967  | 51.155  | 42.789  | 39.869 | 221.713 | 15.282 | 17.876  | 79.555  | 58.670  | 50.330 |
| Noviembre   | 377.579       | 160.540 | 15.593 | 13.607  | 49.911  | 42.041  | 39.388 | 217.039 | 14.469 | 17.088  | 77.711  | 57.717  | 50.054 |
| Diciembre   | 369.966       | 159.217 | 13.628 | 13.291  | 50.284  | 42.598  | 39.416 | 210.749 | 12.491 | 16.158  | 75.664  | 56.760  | 49.676 |
| <b>2018</b> |               |         |        |         |         |         |        |         |        |         |         |         |        |
| Enero       | 381.732       | 164.778 | 14.371 | 14.388  | 52.090  | 43.461  | 40.468 | 216.954 | 13.016 | 17.372  | 77.982  | 58.039  | 50.545 |
| Febrero     | 383.463       | 165.322 | 15.091 | 14.509  | 51.958  | 43.506  | 40.258 | 218.141 | 13.807 | 17.541  | 77.910  | 58.285  | 50.598 |
| Marzo       | 380.051       | 163.717 | 15.299 | 14.458  | 51.057  | 42.925  | 39.978 | 216.334 | 13.940 | 17.468  | 76.869  | 57.679  | 50.378 |
| Abril       | 370.590       | 157.987 | 14.676 | 13.618  | 49.035  | 41.284  | 39.374 | 212.603 | 13.727 | 17.104  | 75.149  | 56.561  | 50.062 |
| Mayo        | 360.760       | 151.947 | 14.003 | 12.833  | 46.512  | 39.651  | 38.948 | 208.813 | 13.241 | 16.552  | 73.532  | 55.540  | 49.948 |
| Junio       | 351.047       | 145.550 | 13.082 | 12.057  | 44.376  | 38.102  | 37.933 | 205.497 | 12.264 | 16.038  | 72.422  | 55.038  | 49.735 |
| Julio       |               |         |        |         |         |         |        |         |        |         |         |         |        |
| Agosto      |               |         |        |         |         |         |        |         |        |         |         |         |        |
| Septiembre  |               |         |        |         |         |         |        |         |        |         |         |         |        |
| Octubre     |               |         |        |         |         |         |        |         |        |         |         |         |        |
| Noviembre   |               |         |        |         |         |         |        |         |        |         |         |         |        |
| Diciembre   |               |         |        |         |         |         |        |         |        |         |         |         |        |

Fuente: Dirección General del Servicio Público de Empleo Estatal

## Comunidad de Madrid

Subdirección General de Análisis, Planificación y Evaluación

**TABLA 6. Parados Registrados . Sexo y Edad. Variación mensual absoluta. Series**

| PERIODO     | TOTAL<br>P.R. | HOMBRES |        |         |        |         |        | MUJERES |        |         |        |         |      |
|-------------|---------------|---------|--------|---------|--------|---------|--------|---------|--------|---------|--------|---------|------|
|             |               | Total   | < 25   | 25 - 29 | 30-44  | 45 - 54 | > 55   | Total   | < 25   | 25 - 29 | 30-44  | 45 - 54 | > 55 |
| <b>2014</b> |               |         |        |         |        |         |        |         |        |         |        |         |      |
| Enero       | 11.790        | 5.054   | 1.121  | 632     | 1.636  | 913     | 752    | 6.736   | 1.148  | 1.061   | 2.667  | 1.164   | 696  |
| Febrero     | 2.161         | 1.059   | 205    | 309     | -64    | 140     | 469    | 1.102   | -275   | 247     | 507    | 268     | 355  |
| Marzo       | -2.635        | -1.823  | 243    | -411    | -1.394 | -456    | 195    | -812    | 128    | -347    | -824   | -8      | 239  |
| Abril       | -10.965       | -5.507  | -1.032 | -1.238  | -3.035 | -567    | 365    | -5.458  | -718   | -959    | -3.221 | -718    | 158  |
| Mayo        | -15.051       | -8.810  | -1.086 | -1.350  | -4.701 | -1.423  | -250   | -6.241  | -891   | -1.073  | -3.123 | -1.132  | -22  |
| Junio       | -15.435       | -10.278 | -1.673 | -1.634  | -5.060 | -1.713  | -198   | -5.157  | -1.641 | -1.018  | -2.371 | -225    | 98   |
| Julio       | 550           | -3.521  | 624    | -500    | -2.214 | -1.072  | -359   | 4.071   | 813    | 519     | 1.902  | 631     | 206  |
| Agosto      | 2.175         | -32     | -243   | 20      | 157    | 115     | -81    | 2.207   | 397    | 629     | 921    | 206     | 54   |
| Septiembre  | 2.428         | 3.497   | 2.423  | 921     | -402   | 295     | 260    | -1.069  | 1.717  | -99     | -2.473 | -570    | 356  |
| Octubre     | 5.467         | 3.371   | 371    | 982     | 1.078  | 764     | 176    | 2.096   | 450    | 439     | 184    | 664     | 359  |
| Noviembre   | -3.871        | -1.735  | -260   | -254    | -903   | -341    | 23     | -2.136  | -512   | -462    | -1.145 | -105    | 88   |
| Diciembre   | -13.528       | -4.959  | -2.735 | -1.327  | -696   | -82     | -119   | -8.569  | -2.573 | -1.643  | -3.144 | -1.067  | -142 |
| <b>2015</b> |               |         |        |         |        |         |        |         |        |         |        |         |      |
| Enero       | 7.388         | 2.584   | 42     | 710     | 1.195  | 212     | 425    | 4.804   | -30    | 974     | 2.506  | 795     | 559  |
| Febrero     | 2.411         | -55     | 1.025  | 340     | -533   | -592    | -295   | 2.466   | 826    | 542     | 697    | 224     | 177  |
| Marzo       | -5.007        | -3.726  | 108    | -518    | -2.279 | -947    | -90    | -1.281  | 155    | -190    | -1.111 | -328    | 193  |
| Abril       | -12.160       | -6.819  | -661   | -821    | -3.449 | -1.345  | -543   | -5.341  | -337   | -858    | -3.070 | -925    | -151 |
| Mayo        | -16.097       | -9.474  | -935   | -1.244  | -4.511 | -2.131  | -653   | -6.623  | -668   | -894    | -3.374 | -1.383  | -304 |
| Junio       | -14.090       | -10.039 | -1.643 | -1.335  | -4.245 | -2.180  | -636   | -4.051  | -1.245 | -889    | -1.922 | -23     | 28   |
| Julio       | -6.433        | -7.159  | -697   | -1.042  | -2.862 | -1.779  | -779   | 726     | 106    | 95      | 978    | -272    | -181 |
| Agosto      | 4.035         | 810     | -107   | 225     | 360    | 317     | 15     | 3.225   | 386    | 836     | 1.312  | 580     | 111  |
| Septiembre  | 2.290         | 3.877   | 2.352  | 737     | 59     | 396     | 333    | -1.587  | 1.708  | -247    | -2.429 | -644    | 25   |
| Octubre     | 5.328         | 3.574   | 666    | 911     | 973    | 735     | 289    | 1.754   | 159    | 502     | 18     | 645     | 430  |
| Noviembre   | -4.678        | -1.969  | -476   | -211    | -871   | -436    | 25     | -2.709  | -557   | -562    | -1.294 | -350    | 54   |
| Diciembre   | -9.284        | -2.115  | -2.466 | -843    | 332    | 709     | 153    | -7.169  | -2.450 | -1.278  | -2.307 | -984    | -150 |
| <b>2016</b> |               |         |        |         |        |         |        |         |        |         |        |         |      |
| Enero       | 7.978         | 3.592   | -55    | 766     | 1.400  | 755     | 726    | 4.386   | 53     | 851     | 1.812  | 1.184   | 486  |
| Febrero     | 2.210         | 1.013   | 876    | 372     | 105    | -50     | -290   | 1.197   | 713    | 327     | 2      | 104     | 51   |
| Marzo       | -4.106        | -2.342  | -117   | -235    | -1.458 | -411    | -121   | -1.764  | -2     | -443    | -997   | -333    | 11   |
| Abril       | -8.431        | -5.264  | -501   | -622    | -2.477 | -1.182  | -482   | -3.167  | -467   | -552    | -1.448 | -752    | 52   |
| Mayo        | -12.637       | -7.522  | -1.032 | -1.075  | -3.076 | -1.779  | -560   | -5.115  | -813   | -605    | -2.278 | -1.097  | -322 |
| Junio       | -11.826       | -9.031  | -1.441 | -1.133  | -3.370 | -2.133  | -954   | -2.795  | -1.240 | -510    | -957   | -198    | 110  |
| Julio       | -7.135        | -6.729  | -858   | -760    | -2.315 | -1.940  | -856   | -406    | -337   | 21      | 398    | -264    | -224 |
| Agosto      | 3.159         | 142     | -56    | 181     | 183    | -6      | -160   | 3.017   | 456    | 1.117   | 1.049  | 371     | 24   |
| Septiembre  | -2.032        | 1.955   | 1.958  | 653     | -796   | -121    | 261    | -3.987  | 1.371  | -454    | -3.221 | -1.371  | -312 |
| Octubre     | 773           | 1.253   | 379    | 216     | 186    | 162     | 310    | -480    | 214    | -26     | -954   | -243    | 529  |
| Noviembre   | -3.646        | -1.207  | 96     | 70      | -822   | -494    | -57    | -2.439  | -374   | -538    | -972   | -424    | -131 |
| Diciembre   | -11.292       | -3.477  | -1.871 | -628    | -433   | -373    | -172   | -7.815  | -1.855 | -1.149  | -2.644 | -1.582  | -585 |
| <b>2017</b> |               |         |        |         |        |         |        |         |        |         |        |         |      |
| Enero       | 9.667         | 4.858   | 623    | 1.016   | 1.526  | 711     | 982    | 4.809   | 327    | 957     | 2.020  | 853     | 652  |
| Febrero     | 1.673         | 50      | 640    | 79      | -114   | -379    | -176   | 1.623   | 812    | 252     | 204    | 187     | 168  |
| Marzo       | -6.881        | -3.860  | -76    | -408    | -1.762 | -1.314  | -300   | -3.021  | -95    | -274    | -1.854 | -689    | -109 |
| Abril       | -12.375       | -6.726  | -1.057 | -793    | -2.622 | -1.539  | -715   | -5.649  | -651   | -745    | -2.527 | -1.333  | -393 |
| Mayo        | -9.908        | -5.846  | -387   | -707    | -2.606 | -1.594  | -552   | -4.062  | -277   | -326    | -1.899 | -1.154  | -406 |
| Junio       | -7.735        | -6.761  | -972   | -802    | -2.724 | -1.568  | -695   | -974    | -751   | -335    | -52    | 156     | 8    |
| Julio       | -366          | -2.419  | 138    | -146    | -677   | -1.082  | -652   | 2.053   | 678    | 457     | 904    | 172     | -158 |
| Agosto      | 3.865         | 1.285   | 216    | 256     | 600    | 163     | 50     | 2.580   | 489    | 793     | 993    | 371     | -66  |
| Septiembre  | 2.154         | 2.606   | 2.001  | 306     | -240   | 338     | 201    | -452    | 1.474  | -341    | -1.416 | -453    | 284  |
| Octubre     | 309           | 1.110   | 272    | 533     | 163    | 154     | -12    | -801    | 255    | -110    | -947   | -257    | 258  |
| Noviembre   | -8.191        | -3.517  | -684   | -360    | -1.244 | -748    | -481   | -4.674  | -813   | -788    | -1.844 | -953    | -276 |
| Diciembre   | -7.613        | -1.323  | -1.965 | -316    | 373    | 557     | 28     | -6.290  | -1.978 | -930    | -2.047 | -957    | -378 |
| <b>2018</b> |               |         |        |         |        |         |        |         |        |         |        |         |      |
| Enero       | 11.766        | 5.561   | 743    | 1.097   | 1.806  | 863     | 1.052  | 6.205   | 525    | 1.214   | 2.318  | 1.279   | 869  |
| Febrero     | 1.731         | 544     | 720    | 121     | -132   | 45      | -210   | 1.187   | 791    | 169     | -72    | 246     | 53   |
| Marzo       | -3.412        | -1.605  | 208    | -51     | -901   | -581    | -280   | -1.807  | 133    | -73     | -1.041 | -606    | -220 |
| Abril       | -9.461        | -5.730  | -623   | -840    | -2.022 | -1.641  | -604   | -3.731  | -213   | -364    | -1.720 | -1.118  | -316 |
| Mayo        | -9.830        | -6.040  | -673   | -785    | -2.523 | -1.633  | -426   | -3.790  | -486   | -552    | -1.617 | -1.021  | -114 |
| Junio       | -9.713        | -6.397  | -921   | -776    | -2.136 | -1.549  | -1.015 | -3.316  | -977   | -514    | -1.110 | -502    | -213 |
| Julio       |               |         |        |         |        |         |        |         |        |         |        |         |      |
| Agosto      |               |         |        |         |        |         |        |         |        |         |        |         |      |
| Septiembre  |               |         |        |         |        |         |        |         |        |         |        |         |      |
| Octubre     |               |         |        |         |        |         |        |         |        |         |        |         |      |
| Noviembre   |               |         |        |         |        |         |        |         |        |         |        |         |      |
| Diciembre   |               |         |        |         |        |         |        |         |        |         |        |         |      |

Fuente: Dirección General del Servicio Público de Empleo Estatal

## Comunidad de Madrid

Subdirección General de Análisis, Planificación y Evaluación

**TABLA 7. Parados Registrados. Sexo y Edad. Variación mensual relativa. Series**

| PERIODO     | TOTAL P.R. | HOMBRES |        |         |       |         |       | MUJERES |        |         |       |         |       |
|-------------|------------|---------|--------|---------|-------|---------|-------|---------|--------|---------|-------|---------|-------|
|             |            | Total   | < 25   | 25 - 29 | 30-44 | 45 - 54 | > 55  | Total   | < 25   | 25 - 29 | 30-44 | 45 - 54 | > 55  |
| <b>2014</b> |            |         |        |         |       |         |       |         |        |         |       |         |       |
| Enero       | 2,2        | 1,9     | 5,0    | 2,7     | 1,6   | 1,4     | 1,7   | 2,5     | 6,0    | 4,4     | 2,3   | 1,7     | 1,5   |
| Febrero     | 0,39       | 0,40    | 0,87   | 1,27    | -0,06 | 0,21    | 1,03  | 0,39    | -1,35  | 0,98    | 0,43  | 0,38    | 0,74  |
| Marzo       | -0,48      | -0,68   | 1,03   | -1,66   | -1,32 | -0,67   | 0,43  | -0,29   | 0,64   | -1,36   | -0,70 | -0,01   | 0,50  |
| Abril       | -2,01      | -2,07   | -4,32  | -5,09   | -2,92 | -0,84   | 0,79  | -1,94   | -3,55  | -3,81   | -2,76 | -1,02   | 0,33  |
| Mayo        | -2,81      | -3,38   | -4,75  | -5,85   | -4,65 | -2,12   | -0,54 | -2,26   | -4,57  | -4,44   | -2,75 | -1,62   | -0,05 |
| Junio       | -2,96      | -4,09   | -7,68  | -7,53   | -5,25 | -2,61   | -0,43 | -1,91   | -8,82  | -4,40   | -2,15 | -0,33   | 0,20  |
| Julio       | 0,11       | -1,46   | 3,10   | -2,49   | -2,43 | -1,68   | -0,78 | 1,54    | 4,79   | 2,35    | 1,76  | 0,92    | 0,42  |
| Agosto      | 0,43       | -0,01   | -1,17  | 0,10    | 0,18  | 0,18    | -0,18 | 0,82    | 2,23   | 2,78    | 0,84  | 0,30    | 0,11  |
| Septiembre  | 0,48       | 1,47    | 11,82  | 4,70    | -0,45 | 0,47    | 0,57  | -0,40   | 9,45   | -0,43   | -2,23 | -0,82   | 0,73  |
| Octubre     | 1,07       | 1,40    | 1,62   | 4,79    | 1,21  | 1,21    | 0,38  | 0,78    | 2,26   | 1,90    | 0,17  | 0,97    | 0,73  |
| Noviembre   | -0,75      | -0,71   | -1,12  | -1,18   | -1,00 | -0,53   | 0,05  | -0,79   | -2,52  | -1,96   | -1,05 | -0,15   | 0,18  |
| Diciembre   | -2,64      | -2,04   | -11,88 | -6,25   | -0,78 | -0,13   | -0,26 | -3,18   | -12,98 | -7,11   | -2,93 | -1,54   | -0,29 |
| <b>2015</b> |            |         |        |         |       |         |       |         |        |         |       |         |       |
| Enero       | 1,5        | 1,1     | 0,2    | 3,6     | 1,4   | 0,3     | 0,9   | 1,8     | -0,2   | 4,5     | 2,4   | 1,2     | 1,1   |
| Febrero     | 0,48       | -0,02   | 5,04   | 1,65    | -0,60 | -0,93   | -0,64 | 0,93    | 4,80   | 2,41    | 0,65  | 0,33    | 0,35  |
| Marzo       | -0,98      | -1,55   | 0,51   | -2,47   | -2,56 | -1,50   | -0,20 | -0,48   | 0,86   | -0,83   | -1,03 | -0,47   | 0,38  |
| Abril       | -2,42      | -2,88   | -3,08  | -4,01   | -3,98 | -2,16   | -1,18 | -2,00   | -1,85  | -3,76   | -2,88 | -1,34   | -0,30 |
| Mayo        | -3,28      | -4,12   | -4,49  | -6,34   | -5,42 | -3,50   | -1,44 | -2,53   | -3,74  | -4,07   | -3,26 | -2,04   | -0,60 |
| Junio       | -2,97      | -4,55   | -8,27  | -7,26   | -5,39 | -3,71   | -1,42 | -1,59   | -7,24  | -4,22   | -1,92 | -0,03   | 0,06  |
| Julio       | -1,40      | -3,40   | -3,82  | -6,11   | -3,84 | -3,15   | -1,77 | 0,29    | 0,66   | 0,47    | 1,00  | -0,41   | -0,36 |
| Agosto      | 0,89       | 0,40    | -0,61  | 1,41    | 0,50  | 0,58    | 0,03  | 1,28    | 2,40   | 4,13    | 1,32  | 0,88    | 0,22  |
| Septiembre  | 0,50       | 1,90    | 13,50  | 4,54    | 0,08  | 0,72    | 0,77  | -0,62   | 10,39  | -1,17   | -2,42 | -0,96   | 0,05  |
| Octubre     | 1,16       | 1,72    | 3,37   | 5,37    | 1,35  | 1,33    | 0,66  | 0,69    | 0,88   | 2,41    | 0,02  | 0,98    | 0,86  |
| Noviembre   | -1,00      | -0,93   | -2,33  | -1,18   | -1,19 | -0,78   | 0,06  | -1,06   | -3,04  | -2,63   | -1,32 | -0,52   | 0,11  |
| Diciembre   | -2,01      | -1,01   | -12,35 | -4,77   | 0,46  | 1,27    | 0,35  | -2,84   | -13,80 | -6,15   | -2,39 | -1,48   | -0,30 |
| <b>2016</b> |            |         |        |         |       |         |       |         |        |         |       |         |       |
| Enero       | 1,76       | 1,73    | -0,31  | 4,55    | 1,93  | 1,34    | 1,65  | 1,79    | 0,35   | 4,36    | 1,92  | 1,81    | 0,96  |
| Febrero     | 0,48       | 0,48    | 5,02   | 2,11    | 0,14  | -0,09   | -0,65 | 0,48    | 4,64   | 1,61    | 0,00  | 0,16    | 0,10  |
| Marzo       | -0,89      | -1,10   | -0,64  | -1,31   | -1,97 | -0,72   | -0,27 | -0,70   | -0,01  | -2,14   | -1,04 | -0,50   | 0,02  |
| Abril       | -1,84      | -2,51   | -2,75  | -3,51   | -3,42 | -2,08   | -1,09 | -1,27   | -2,91  | -2,73   | -1,52 | -1,13   | 0,10  |
| Mayo        | -2,81      | -3,68   | -5,83  | -6,28   | -4,39 | -3,20   | -1,27 | -2,08   | -5,21  | -3,07   | -2,43 | -1,67   | -0,63 |
| Junio       | -2,70      | -4,59   | -8,64  | -7,07   | -5,03 | -3,96   | -2,20 | -1,16   | -8,39  | -2,67   | -1,05 | -0,31   | 0,22  |
| Julio       | -1,68      | -3,58   | -5,63  | -5,10   | -3,64 | -3,75   | -2,02 | -0,17   | -2,49  | 0,11    | 0,44  | -0,41   | -0,44 |
| Agosto      | 0,76       | 0,08    | -0,39  | 1,28    | 0,30  | -0,01   | -0,39 | 1,27    | 3,45   | 6,01    | 1,15  | 0,58    | 0,05  |
| Septiembre  | -0,48      | 1,08    | 13,68  | 4,56    | -1,29 | -0,24   | 0,63  | -1,66   | 10,03  | -2,30   | -3,50 | -2,13   | -0,62 |
| Octubre     | 0,18       | 0,68    | 2,33   | 1,44    | 0,31  | 0,33    | 0,74  | -0,20   | 1,42   | -0,13   | -1,08 | -0,39   | 1,05  |
| Noviembre   | -0,87      | -0,65   | 0,58   | 0,46    | -1,35 | -0,99   | -0,14 | -1,03   | -2,45  | -2,80   | -1,11 | -0,67   | -0,26 |
| Diciembre   | -2,71      | -1,90   | -11,17 | -4,12   | -0,72 | -0,76   | -0,41 | -3,35   | -12,47 | -6,15   | -3,05 | -2,54   | -1,15 |
| <b>2017</b> |            |         |        |         |       |         |       |         |        |         |       |         |       |
| Enero       | 2,4        | 2,7     | 4,2    | 6,9     | 2,6   | 1,5     | 2,4   | 2,1     | 2,5    | 5,5     | 2,4   | 1,4     | 1,3   |
| Febrero     | 0,40       | 0,03    | 4,13   | 0,50    | -0,19 | -0,76   | -0,41 | 0,70    | 6,08   | 1,36    | 0,24  | 0,30    | 0,33  |
| Marzo       | -1,65      | -2,09   | -0,47  | -2,59   | -2,89 | -2,67   | -0,71 | -1,30   | -0,67  | -1,46   | -2,15 | -1,11   | -0,21 |
| Abril       | -3,02      | -3,72   | -6,58  | -5,18   | -4,42 | -3,21   | -1,69 | -2,47   | -4,63  | -4,03   | -2,99 | -2,18   | -0,77 |
| Mayo        | -2,49      | -3,36   | -2,58  | -4,87   | -4,60 | -3,44   | -1,33 | -1,82   | -2,07  | -1,84   | -2,32 | -1,93   | -0,81 |
| Junio       | -2,00      | -4,02   | -6,65  | -5,80   | -5,04 | -3,50   | -1,70 | -0,44   | -5,72  | -1,92   | -0,06 | 0,27    | 0,02  |
| Julio       | -0,10      | -1,50   | 1,01   | -1,12   | -1,32 | -2,50   | -1,62 | 0,94    | 5,47   | 2,68    | 1,13  | 0,29    | -0,32 |
| Agosto      | 1,02       | 0,81    | 1,57   | 1,99    | 1,19  | 0,39    | 0,13  | 1,17    | 3,74   | 4,52    | 1,23  | 0,63    | -0,13 |
| Septiembre  | 0,56       | 1,63    | 14,29  | 2,33    | -0,47 | 0,80    | 0,51  | -0,20   | 10,88  | -1,86   | -1,73 | -0,76   | 0,57  |
| Octubre     | 0,08       | 0,68    | 1,70   | 3,97    | 0,32  | 0,36    | -0,03 | -0,36   | 1,70   | -0,61   | -1,18 | -0,44   | 0,52  |
| Noviembre   | -2,12      | -2,14   | -4,20  | -2,58   | -2,43 | -1,75   | -1,21 | -2,11   | -5,32  | -4,41   | -2,32 | -1,62   | -0,55 |
| Diciembre   | -2,02      | -0,82   | -12,60 | -2,32   | 0,75  | 1,32    | 0,07  | -2,90   | -13,67 | -5,44   | -2,63 | -1,66   | -0,76 |
| <b>2018</b> |            |         |        |         |       |         |       |         |        |         |       |         |       |
| Enero       | 3,2        | 3,5     | 5,5    | 8,3     | 3,6   | 2,0     | 2,7   | 2,9     | 4,2    | 7,5     | 3,1   | 2,3     | 1,7   |
| Febrero     | 0,45       | 0,33    | 5,01   | 0,84    | -0,25 | 0,10    | -0,52 | 0,55    | 6,08   | 0,97    | -0,09 | 0,42    | 0,10  |
| Marzo       | -0,89      | -0,97   | 1,38   | -0,35   | -1,73 | -1,34   | -0,70 | -0,83   | 0,96   | -0,42   | -1,34 | -1,04   | -0,43 |
| Abril       | -2,49      | -3,50   | -4,07  | -5,81   | -3,96 | -3,82   | -1,51 | -1,72   | -1,53  | -2,08   | -2,24 | -1,94   | -0,63 |
| Mayo        | -2,65      | -3,82   | -4,59  | -5,76   | -5,15 | -3,96   | -1,08 | -1,78   | -3,54  | -3,23   | -2,15 | -1,81   | -0,23 |
| Junio       | -2,69      | -4,21   | -6,58  | -6,05   | -4,59 | -3,91   | -2,61 | -1,59   | -7,38  | -3,11   | -1,51 | -0,90   | -0,43 |
| Julio       |            |         |        |         |       |         |       |         |        |         |       |         |       |
| Agosto      |            |         |        |         |       |         |       |         |        |         |       |         |       |
| Septiembre  |            |         |        |         |       |         |       |         |        |         |       |         |       |
| Octubre     |            |         |        |         |       |         |       |         |        |         |       |         |       |
| Noviembre   |            |         |        |         |       |         |       |         |        |         |       |         |       |
| Diciembre   |            |         |        |         |       |         |       |         |        |         |       |         |       |

Fuente: Dirección General del Servicio Público de Empleo Estatal

## Comunidad de Madrid

Subdirección General de Análisis, Planificación y Evaluación

TABLA 8. Parados Registrados. Sexo y Edad. Variación anual absoluta. Series

| PERIODO     | TOTAL P.R. | HOMBRES |        |         |         |         |        | MUJERES |        |         |         |         |       |
|-------------|------------|---------|--------|---------|---------|---------|--------|---------|--------|---------|---------|---------|-------|
|             |            | Total   | < 25   | 25 - 29 | 30-44   | 45 - 54 | > 55   | Total   | < 25   | 25 - 29 | 30-44   | 45 - 54 | > 55  |
| <b>2014</b> |            |         |        |         |         |         |        |         |        |         |         |         |       |
| Enero       | -14.566    | -11.692 | -2.376 | -4.043  | -9.974  | 2.107   | 2.594  | -2.874  | -1.698 | -3.195  | -5.319  | 3.134   | 4.204 |
| Febrero     | -20.525    | -14.524 | -3.184 | -4.177  | -11.214 | 1.406   | 2.645  | -6.001  | -3.150 | -3.386  | -6.238  | 2.758   | 4.015 |
| Marzo       | -24.872    | -17.600 | -3.123 | -4.645  | -12.717 | 291     | 2.594  | -7.272  | -2.985 | -3.444  | -7.083  | 2.392   | 3.848 |
| Abril       | -33.116    | -20.965 | -3.879 | -5.252  | -14.266 | -549    | 2.981  | -12.151 | -3.742 | -3.831  | -9.663  | 1.372   | 3.713 |
| Mayo        | -39.697    | -24.402 | -4.135 | -5.269  | -15.757 | -1.776  | 2.535  | -15.295 | -4.009 | -4.102  | -10.780 | 290     | 3.306 |
| Junio       | -40.416    | -24.920 | -3.273 | -5.347  | -16.438 | -2.291  | 2.429  | -15.496 | -2.971 | -3.991  | -11.404 | -209    | 3.079 |
| Julio       | -36.422    | -23.073 | -1.653 | -4.526  | -16.186 | -2.698  | 1.990  | -13.349 | -1.763 | -3.150  | -10.662 | -412    | 2.638 |
| Agosto      | -35.752    | -22.841 | -1.143 | -4.218  | -16.077 | -2.993  | 1.590  | -12.911 | -1.363 | -2.785  | -10.657 | -600    | 2.494 |
| Septiembre  | -37.120    | -22.834 | -1.679 | -3.847  | -15.938 | -3.007  | 1.637  | -14.286 | -1.933 | -2.984  | -11.170 | -795    | 2.596 |
| Octubre     | -36.710    | -23.200 | -2.189 | -3.770  | -15.937 | -2.766  | 1.462  | -13.510 | -1.996 | -2.895  | -10.426 | -613    | 2.420 |
| Noviembre   | -38.092    | -24.025 | -2.327 | -3.793  | -16.211 | -3.004  | 1.310  | -14.067 | -2.177 | -2.869  | -10.690 | -733    | 2.402 |
| Diciembre   | -36.914    | -23.684 | -2.042 | -3.850  | -15.598 | -3.427  | 1.233  | -13.230 | -1.957 | -2.706  | -10.120 | -892    | 2.445 |
| <b>2015</b> |            |         |        |         |         |         |        |         |        |         |         |         |       |
| Enero       | -41.316    | -26.154 | -3.121 | -3.772  | -16.039 | -4.128  | 906    | -15.162 | -3.135 | -2.793  | -10.281 | -1.261  | 2.308 |
| Febrero     | -41.066    | -27.268 | -2.301 | -3.741  | -16.508 | -4.860  | 142    | -13.798 | -2.034 | -2.498  | -10.091 | -1.305  | 2.130 |
| Marzo       | -43.438    | -29.171 | -2.436 | -3.848  | -17.393 | -5.351  | -143   | -14.267 | -2.007 | -2.341  | -10.378 | -1.625  | 2.084 |
| Abril       | -44.633    | -30.483 | -2.065 | -3.431  | -17.807 | -6.129  | -1.051 | -14.150 | -1.626 | -2.240  | -10.227 | -1.832  | 1.775 |
| Mayo        | -45.679    | -31.147 | -1.914 | -3.325  | -17.617 | -6.837  | -1.454 | -14.532 | -1.403 | -2.061  | -10.478 | -2.083  | 1.493 |
| Junio       | -44.334    | -30.908 | -1.884 | -3.026  | -16.802 | -7.304  | -1.892 | -13.426 | -1.007 | -1.932  | -10.029 | -1.881  | 1.423 |
| Julio       | -51.317    | -34.546 | -3.205 | -3.568  | -17.450 | -8.011  | -2.312 | -16.771 | -1.714 | -2.356  | -10.953 | -2.784  | 1.036 |
| Agosto      | -49.457    | -33.704 | -3.069 | -3.363  | -17.247 | -7.809  | -2.216 | -15.753 | -1.725 | -2.149  | -10.562 | -2.410  | 1.093 |
| Septiembre  | -49.595    | -33.324 | -3.140 | -3.547  | -16.786 | -7.708  | -2.143 | -16.271 | -1.734 | -2.297  | -10.518 | -2.484  | 762   |
| Octubre     | -49.734    | -33.121 | -2.845 | -3.618  | -16.891 | -7.737  | -2.030 | -16.613 | -2.025 | -2.234  | -10.684 | -2.503  | 833   |
| Noviembre   | -50.541    | -33.355 | -3.061 | -3.575  | -16.859 | -7.832  | -2.028 | -17.186 | -2.070 | -2.334  | -10.833 | -2.748  | 799   |
| Diciembre   | -46.297    | -30.511 | -2.792 | -3.091  | -15.831 | -7.041  | -1.756 | -15.786 | -1.947 | -1.969  | -9.996  | -2.665  | 791   |
| <b>2016</b> |            |         |        |         |         |         |        |         |        |         |         |         |       |
| Enero       | -45.707    | -29.503 | -2.889 | -3.035  | -15.626 | -6.498  | -1.455 | -16.204 | -1.864 | -2.092  | -10.690 | -2.276  | 718   |
| Febrero     | -45.908    | -28.435 | -3.038 | -3.003  | -14.988 | -5.956  | -1.450 | -17.473 | -1.977 | -2.307  | -11.385 | -2.396  | 592   |
| Marzo       | -45.007    | -27.051 | -3.263 | -2.720  | -14.167 | -5.420  | -1.481 | -17.956 | -2.134 | -2.560  | -11.271 | -2.401  | 410   |
| Abril       | -41.278    | -25.496 | -3.103 | -2.521  | -13.195 | -5.257  | -1.420 | -15.782 | -2.264 | -2.254  | -9.649  | -2.228  | 613   |
| Mayo        | -37.818    | -23.544 | -3.200 | -2.352  | -11.760 | -4.905  | -1.327 | -14.274 | -2.409 | -1.965  | -8.553  | -1.942  | 595   |
| Junio       | -35.554    | -22.536 | -2.998 | -2.150  | -10.885 | -4.858  | -1.645 | -13.018 | -2.404 | -1.586  | -7.588  | -2.117  | 677   |
| Julio       | -36.256    | -22.106 | -3.159 | -1.868  | -10.338 | -5.019  | -1.722 | -14.150 | -2.847 | -1.660  | -8.168  | -2.109  | 634   |
| Agosto      | -37.132    | -22.774 | -3.108 | -1.912  | -10.515 | -5.342  | -1.897 | -14.358 | -2.777 | -1.379  | -8.431  | -2.318  | 547   |
| Septiembre  | -41.454    | -24.696 | -3.502 | -1.996  | -11.370 | -5.859  | -1.969 | -16.758 | -3.114 | -1.586  | -9.223  | -3.045  | 210   |
| Octubre     | -46.009    | -27.017 | -3.789 | -2.691  | -12.157 | -6.432  | -1.948 | -18.992 | -3.059 | -2.114  | -10.195 | -3.933  | 309   |
| Noviembre   | -44.977    | -26.255 | -3.217 | -2.410  | -12.108 | -6.490  | -2.030 | -18.722 | -2.876 | -2.090  | -9.873  | -4.007  | 124   |
| Diciembre   | -46.985    | -27.617 | -2.622 | -2.195  | -12.873 | -7.572  | -2.355 | -19.368 | -2.281 | -1.961  | -10.210 | -4.605  | -311  |
| <b>2017</b> |            |         |        |         |         |         |        |         |        |         |         |         |       |
| Enero       | -45.296    | -26.351 | -1.944 | -1.945  | -12.747 | -7.616  | -2.099 | -18.945 | -2.007 | -1.855  | -10.002 | -4.936  | -145  |
| Febrero     | -45.833    | -27.314 | -2.180 | -2.238  | -12.966 | -7.945  | -1.985 | -18.519 | -1.908 | -1.930  | -9.800  | -4.853  | -28   |
| Marzo       | -48.608    | -28.832 | -2.139 | -2.411  | -13.270 | -8.848  | -2.164 | -19.776 | -2.001 | -1.761  | -10.657 | -5.209  | -148  |
| Abril       | -52.552    | -30.294 | -2.695 | -2.582  | -13.415 | -9.205  | -2.397 | -22.258 | -2.185 | -1.954  | -11.736 | -5.790  | -593  |
| Mayo        | -49.823    | -28.618 | -2.050 | -2.214  | -12.945 | -9.020  | -2.389 | -21.205 | -1.649 | -1.675  | -11.357 | -5.847  | -677  |
| Junio       | -45.732    | -26.348 | -1.581 | -1.883  | -12.299 | -8.455  | -2.130 | -19.384 | -1.160 | -1.500  | -10.452 | -5.493  | -779  |
| Julio       | -38.963    | -22.038 | -585   | -1.269  | -10.661 | -7.597  | -1.926 | -16.925 | -145   | -1.064  | -9.946  | -5.057  | -713  |
| Agosto      | -38.257    | -20.895 | -313   | -1.194  | -10.244 | -7.428  | -1.716 | -17.362 | -112   | -1.388  | -10.002 | -5.057  | -803  |
| Septiembre  | -34.071    | -20.244 | -270   | -1.541  | -9.688  | -6.969  | -1.776 | -13.827 | -9     | -1.275  | -8.197  | -4.139  | -207  |
| Octubre     | -34.535    | -20.387 | -377   | -1.224  | -9.711  | -6.977  | -2.098 | -14.148 | 32     | -1.359  | -8.190  | -4.153  | -478  |
| Noviembre   | -39.080    | -22.697 | -1.157 | -1.654  | -10.133 | -7.231  | -2.522 | -16.383 | -407   | -1.609  | -9.062  | -4.682  | -623  |
| Diciembre   | -35.401    | -20.543 | -1.251 | -1.342  | -9.327  | -6.301  | -2.322 | -14.858 | -530   | -1.390  | -8.465  | -4.057  | -416  |
| <b>2018</b> |            |         |        |         |         |         |        |         |        |         |         |         |       |
| Enero       | -33.302    | -19.840 | -1.131 | -1.261  | -9.047  | -6.149  | -2.252 | -13.462 | -332   | -1.133  | -8.167  | -3.631  | -199  |
| Febrero     | -33.244    | -19.346 | -1.051 | -1.219  | -9.065  | -5.725  | -2.286 | -13.898 | -353   | -1.216  | -8.443  | -3.572  | -314  |
| Marzo       | -29.775    | -17.091 | -767   | -862    | -8.204  | -4.992  | -2.266 | -12.684 | -125   | -1.015  | -7.630  | -3.489  | -425  |
| Abril       | -26.861    | -16.095 | -333   | -909    | -7.604  | -5.094  | -2.155 | -10.766 | 313    | -634    | -6.823  | -3.274  | -348  |
| Mayo        | -26.783    | -16.289 | -619   | -987    | -7.521  | -5.133  | -2.029 | -10.494 | 104    | -860    | -6.541  | -3.141  | -56   |
| Junio       | -28.761    | -15.925 | -568   | -961    | -6.933  | -5.114  | -2.349 | -12.836 | -122   | -1.039  | -7.599  | -3.799  | -277  |
| Julio       |            |         |        |         |         |         |        |         |        |         |         |         |       |
| Agosto      |            |         |        |         |         |         |        |         |        |         |         |         |       |
| Septiembre  |            |         |        |         |         |         |        |         |        |         |         |         |       |
| Octubre     |            |         |        |         |         |         |        |         |        |         |         |         |       |
| Noviembre   |            |         |        |         |         |         |        |         |        |         |         |         |       |
| Diciembre   |            |         |        |         |         |         |        |         |        |         |         |         |       |

Fuente: Dirección General del Servicio Público de Empleo Estatal

## Comunidad de Madrid

Subdirección General de Análisis, Planificación y Evaluación

TABLA 9. Parados Registrados. Sexo y Edad. Variación anual relativa. Series

| PERIODO     | TOTAL<br>P.R. | HOMBRES |        |         |        |         |       | MUJERES |        |         |        |         |       |
|-------------|---------------|---------|--------|---------|--------|---------|-------|---------|--------|---------|--------|---------|-------|
|             |               | Total   | < 25   | 25 - 29 | 30-44  | 45 - 54 | > 55  | Total   | < 25   | 25 - 29 | 30-44  | 45 - 54 | > 55  |
| <b>2014</b> |               |         |        |         |        |         |       |         |        |         |        |         |       |
| Enero       | 9,86          | 9,90    | -5,91  | 2,12    | 9,39   | 19,66   | 14,38 | 9,83    | -2,64  | 3,23    | 9,86   | 15,33   | 13,52 |
| Febrero     | 8,30          | 7,87    | -8,64  | -0,74   | 7,39   | 17,61   | 14,15 | 8,71    | -4,61  | 1,87    | 9,06   | 13,76   | 13,27 |
| Marzo       | 7,70          | 7,53    | -9,82  | -0,10   | 7,13   | 17,42   | 13,22 | 7,87    | -6,70  | 0,63    | 8,43   | 13,04   | 12,72 |
| Abril       | 7,10          | 6,89    | -9,58  | -1,05   | 6,38   | 16,73   | 12,02 | 7,31    | -5,30  | 0,03    | 7,42   | 12,46   | 11,96 |
| Mayo        | 5,82          | 5,94    | -9,85  | -2,83   | 4,85   | 15,80   | 12,12 | 5,70    | -5,86  | -2,21   | 5,03   | 11,03   | 11,80 |
| Junio       | 4,72          | 4,70    | -9,40  | -3,91   | 2,70   | 13,92   | 11,53 | 4,73    | -7,90  | -3,85   | 3,58   | 10,52   | 11,59 |
| Julio       | 3,82          | 3,09    | -9,52  | -6,29   | 0,52   | 12,01   | 10,72 | 4,52    | -7,55  | -5,27   | 2,81   | 10,99   | 12,21 |
| Agosto      | 3,16          | 2,31    | -10,42 | -7,67   | -0,48  | 11,23   | 10,66 | 3,95    | -7,98  | -7,29   | 2,35   | 10,70   | 11,98 |
| Septiembre  | 2,10          | 1,01    | -8,93  | -9,83   | -2,43  | 10,07   | 10,68 | 3,13    | -6,18  | -7,82   | 0,75   | 10,02   | 12,09 |
| Octubre     | 9,53          | 9,95    | -1,07  | 4,14    | 9,32   | 16,71   | 13,08 | 9,12    | -0,42  | 5,29    | 9,01   | 12,67   | 12,17 |
| Noviembre   | 10,97         | 11,03   | -0,48  | 5,57    | 10,50  | 17,94   | 13,54 | 10,92   | 1,90   | 8,11    | 10,84  | 14,46   | 12,77 |
| Diciembre   | 10,24         | 10,00   | -2,41  | 3,28    | 9,43   | 17,02   | 12,75 | 10,48   | 1,21   | 5,67    | 10,36  | 14,48   | 12,56 |
| <b>2015</b> |               |         |        |         |        |         |       |         |        |         |        |         |       |
| Enero       | -7,55         | -9,81   | -13,31 | -15,46  | -15,20 | -6,08   | 2,00  | -5,40   | -15,40 | -11,06  | -8,78  | -1,80   | 4,82  |
| Febrero     | -7,47         | -10,19  | -9,72  | -15,14  | -15,65 | -7,15   | 0,31  | -4,90   | -10,13 | -9,80   | -8,58  | -1,85   | 4,42  |
| Marzo       | -7,94         | -10,97  | -10,19 | -15,84  | -16,71 | -7,92   | -0,31 | -5,08   | -9,93  | -9,31   | -8,88  | -2,31   | 4,30  |
| Abril       | -8,33         | -11,71  | -9,03  | -14,88  | -17,62 | -9,15   | -2,27 | -5,14   | -8,34  | -9,26   | -9,00  | -2,63   | 3,65  |
| Mayo        | -8,77         | -12,38  | -8,79  | -15,31  | -18,28 | -10,43  | -3,15 | -5,40   | -7,54  | -8,92   | -9,49  | -3,04   | 3,07  |
| Junio       | -8,77         | -12,81  | -9,37  | -15,07  | -18,40 | -11,44  | -4,12 | -5,08   | -5,94  | -8,74   | -9,28  | -2,75   | 2,92  |
| Julio       | -10,14        | -14,53  | -15,46 | -18,23  | -19,59 | -12,76  | -5,07 | -6,25   | -9,65  | -10,42  | -9,96  | -4,04   | 2,12  |
| Agosto      | -9,73         | -14,18  | -14,98 | -17,16  | -19,33 | -12,42  | -4,87 | -5,82   | -9,50  | -9,25   | -9,52  | -3,48   | 2,23  |
| Septiembre  | -9,71         | -13,82  | -13,70 | -17,29  | -18,90 | -12,20  | -4,68 | -6,04   | -8,72  | -9,92   | -9,70  | -3,62   | 1,55  |
| Octubre     | -9,64         | -13,54  | -12,22 | -16,83  | -18,79 | -12,10  | -4,42 | -6,12   | -9,96  | -9,47   | -9,84  | -3,61   | 1,68  |
| Noviembre   | -9,87         | -13,73  | -13,29 | -16,83  | -18,94 | -12,32  | -4,41 | -6,38   | -10,44 | -10,09  | -10,08 | -3,97   | 1,61  |
| Diciembre   | -9,28         | -12,83  | -13,76 | -15,52  | -17,93 | -11,09  | -3,83 | -6,05   | -11,29 | -9,17   | -9,58  | -3,91   | 1,59  |
| <b>2016</b> |               |         |        |         |        |         |       |         |        |         |        |         |       |
| Enero       | -9,03         | -12,27  | -14,21 | -14,71  | -17,46 | -10,20  | -3,14 | -6,10   | -10,83 | -9,32   | -10,01 | -3,30   | 1,43  |
| Febrero     | -9,03         | -11,83  | -14,22 | -14,32  | -16,84 | -9,43   | -3,15 | -6,52   | -10,96 | -10,03  | -10,59 | -3,47   | 1,18  |
| Marzo       | -8,94         | -11,43  | -15,20 | -13,30  | -16,34 | -8,72   | -3,23 | -6,73   | -11,73 | -11,23  | -10,59 | -3,49   | 0,81  |
| Abril       | -8,40         | -11,09  | -14,91 | -12,84  | -15,85 | -8,64   | -3,13 | -6,04   | -12,67 | -10,27  | -9,34  | -3,28   | 1,22  |
| Mayo        | -7,96         | -10,68  | -16,10 | -12,79  | -14,94 | -8,35   | -2,97 | -5,60   | -14,01 | -9,33   | -8,55  | -2,92   | 1,19  |
| Junio       | -7,71         | -10,71  | -16,45 | -12,61  | -14,61 | -8,59   | -3,73 | -5,19   | -15,07 | -7,87   | -7,74  | -3,19   | 1,35  |
| Julio       | -7,97         | -10,88  | -18,02 | -11,67  | -14,43 | -9,17   | -3,98 | -5,63   | -17,73 | -8,19   | -8,25  | -3,19   | 1,27  |
| Agosto      | -8,10         | -11,16  | -17,84 | -11,78  | -14,61 | -9,70   | -4,38 | -5,64   | -16,89 | -6,54   | -8,40  | -3,47   | 1,09  |
| Septiembre  | -8,99         | -11,88  | -17,71 | -11,76  | -15,78 | -10,56  | -4,51 | -6,62   | -17,16 | -7,61   | -9,42  | -4,61   | 0,42  |
| Octubre     | -9,87         | -12,78  | -18,53 | -15,05  | -16,65 | -11,45  | -4,44 | -7,45   | -16,71 | -9,90   | -10,41 | -5,89   | 0,61  |
| Noviembre   | -9,74         | -12,53  | -16,11 | -13,64  | -16,78 | -11,64  | -4,62 | -7,43   | -16,20 | -10,05  | -10,22 | -6,03   | 0,25  |
| Diciembre   | -10,39        | -13,32  | -14,98 | -13,04  | -17,76 | -13,41  | -5,34 | -7,91   | -14,91 | -10,05  | -10,82 | -7,04   | -0,62 |
| <b>2017</b> |               |         |        |         |        |         |       |         |        |         |        |         |       |
| Enero       | -9,84         | -12,49  | -11,14 | -11,05  | -17,25 | -13,31  | -4,68 | -7,60   | -13,07 | -9,11   | -10,40 | -7,41   | -0,28 |
| Febrero     | -9,91         | -12,89  | -11,90 | -12,46  | -17,52 | -13,90  | -4,46 | -7,39   | -11,87 | -9,33   | -10,19 | -7,27   | -0,05 |
| Marzo       | -10,60        | -13,75  | -11,75 | -13,60  | -18,30 | -15,59  | -4,87 | -7,95   | -12,45 | -8,70   | -11,20 | -7,85   | -0,29 |
| Abril       | -11,68        | -14,82  | -15,22 | -15,09  | -19,15 | -16,56  | -5,46 | -9,06   | -14,01 | -9,92   | -12,52 | -8,82   | -1,16 |
| Mayo        | -11,39        | -14,54  | -12,30 | -13,81  | -19,33 | -16,76  | -5,51 | -8,82   | -11,15 | -8,78   | -12,42 | -9,06   | -1,34 |
| Junio       | -10,75        | -14,03  | -10,38 | -12,64  | -19,34 | -16,36  | -5,02 | -8,15   | -8,56  | -8,07   | -11,55 | -8,54   | -1,53 |
| Julio       | -9,31         | -12,17  | -4,07  | -8,97   | -17,39 | -15,28  | -4,63 | -7,13   | -1,10  | -5,72   | -10,95 | -7,89   | -1,41 |
| Agosto      | -9,08         | -11,53  | -2,19  | -8,34   | -16,66 | -14,94  | -4,15 | -7,22   | -0,82  | -7,04   | -10,88 | -7,85   | -1,59 |
| Septiembre  | -8,12         | -11,05  | -1,66  | -10,29  | -15,97 | -14,05  | -4,26 | -5,85   | -0,06  | -6,62   | -9,24  | -6,56   | -0,41 |
| Octubre     | -8,22         | -11,05  | -2,26  | -8,06   | -15,95 | -14,02  | -5,00 | -6,00   | 0,21   | -7,07   | -9,33  | -6,61   | -0,94 |
| Noviembre   | -9,38         | -12,39  | -6,91  | -10,84  | -16,88 | -14,68  | -6,02 | -7,02   | -2,74  | -8,61   | -10,44 | -7,50   | -1,23 |
| Diciembre   | -8,73         | -11,43  | -8,41  | -9,17   | -15,65 | -12,89  | -5,56 | -6,59   | -4,07  | -7,92   | -10,06 | -6,67   | -0,83 |
| <b>2018</b> |               |         |        |         |        |         |       |         |        |         |        |         |       |
| Enero       | -8,02         | -10,75  | -7,30  | -8,06   | -14,80 | -12,39  | -5,27 | -5,84   | -2,49  | -6,12   | -9,48  | -5,89   | -0,39 |
| Febrero     | -7,98         | -10,48  | -6,51  | -7,75   | -14,86 | -11,63  | -5,37 | -5,99   | -2,49  | -6,48   | -9,78  | -5,77   | -0,62 |
| Marzo       | -7,27         | -9,45   | -4,77  | -5,63   | -13,84 | -10,42  | -5,36 | -5,54   | -0,89  | -5,49   | -9,03  | -5,70   | -0,84 |
| Abril       | -6,76         | -9,25   | -2,22  | -6,26   | -13,43 | -10,98  | -5,19 | -4,82   | 2,33   | -3,57   | -8,32  | -5,47   | -0,69 |
| Mayo        | -6,91         | -9,68   | -4,23  | -7,14   | -13,92 | -11,46  | -4,95 | -4,79   | 0,79   | -4,94   | -8,17  | -5,35   | -0,11 |
| Junio       | -7,57         | -9,86   | -4,16  | -7,38   | -13,51 | -11,83  | -5,83 | -5,88   | -0,98  | -6,08   | -9,50  | -6,46   | -0,55 |
| Julio       |               |         |        |         |        |         |       |         |        |         |        |         |       |
| Agosto      |               |         |        |         |        |         |       |         |        |         |        |         |       |
| Septiembre  |               |         |        |         |        |         |       |         |        |         |        |         |       |
| Octubre     |               |         |        |         |        |         |       |         |        |         |        |         |       |
| Noviembre   |               |         |        |         |        |         |       |         |        |         |        |         |       |
| Diciembre   |               |         |        |         |        |         |       |         |        |         |        |         |       |

Fuente: Dirección General del Servicio Público de Empleo Estatal



## Comunidad de Madrid

Subdirección General de Análisis, Planificación y Evaluación

**TABLA 10. Parados Registrados. Actividad Económica. Series**

| PERIODO     | Total P.R. | Agricultura | Industria | Construc. | Servicios | S/E anterior |
|-------------|------------|-------------|-----------|-----------|-----------|--------------|
| <b>2014</b> |            |             |           |           |           |              |
| Enero       | 547.353    | 4.592       | 43.571    | 68.898    | 405.558   | 24.734       |
| Febrero     | 549.514    | 4.755       | 43.337    | 68.562    | 407.551   | 25.309       |
| Marzo       | 546.879    | 5.033       | 43.058    | 67.279    | 405.229   | 26.280       |
| Abril       | 535.914    | 4.935       | 42.618    | 66.328    | 395.944   | 26.089       |
| Mayo        | 520.863    | 4.673       | 41.362    | 64.069    | 385.105   | 25.654       |
| Junio       | 505.428    | 4.507       | 40.107    | 61.243    | 374.614   | 24.957       |
| Julio       | 505.978    | 4.316       | 39.165    | 58.425    | 378.332   | 25.740       |
| Agosto      | 508.153    | 4.244       | 39.302    | 57.358    | 381.655   | 25.594       |
| Septiembre  | 510.581    | 4.268       | 39.324    | 58.167    | 381.604   | 27.218       |
| Octubre     | 516.048    | 4.801       | 39.733    | 57.862    | 386.445   | 27.207       |
| Noviembre   | 512.177    | 4.841       | 39.210    | 57.412    | 383.420   | 27.294       |
| Diciembre   | 498.649    | 4.675       | 38.595    | 58.349    | 371.291   | 25.739       |
| <b>2015</b> |            |             |           |           |           |              |
| Enero       | 506.037    | 4.776       | 38.502    | 57.825    | 379.463   | 25.471       |
| Febrero     | 508.448    | 4.824       | 38.007    | 56.942    | 382.301   | 26.374       |
| Marzo       | 503.441    | 4.802       | 37.217    | 55.916    | 378.539   | 26.967       |
| Abril       | 491.281    | 4.585       | 36.222    | 54.322    | 369.235   | 26.917       |
| Mayo        | 475.184    | 4.310       | 34.943    | 52.305    | 357.011   | 26.615       |
| Junio       | 461.094    | 4.235       | 33.521    | 50.165    | 347.160   | 26.013       |
| Julio       | 454.661    | 4.022       | 32.217    | 47.583    | 344.892   | 25.947       |
| Agosto      | 458.696    | 3.958       | 32.376    | 47.207    | 349.546   | 25.609       |
| Septiembre  | 460.986    | 3.897       | 32.490    | 47.988    | 349.466   | 27.145       |
| Octubre     | 466.314    | 4.327       | 32.794    | 48.440    | 353.187   | 27.566       |
| Noviembre   | 461.636    | 4.347       | 32.379    | 48.244    | 349.100   | 27.566       |
| Diciembre   | 452.352    | 4.216       | 32.177    | 49.759    | 340.687   | 25.513       |
| <b>2016</b> |            |             |           |           |           |              |
| Enero       | 460.330    | 4.234       | 32.655    | 49.440    | 349.046   | 24.955       |
| Febrero     | 462.540    | 4.383       | 32.451    | 48.672    | 351.416   | 25.618       |
| Marzo       | 458.434    | 4.326       | 32.036    | 47.976    | 348.288   | 25.808       |
| Abril       | 450.003    | 4.193       | 31.446    | 46.838    | 341.887   | 25.639       |
| Mayo        | 437.366    | 3.955       | 30.435    | 44.921    | 332.954   | 25.101       |
| Junio       | 425.540    | 3.798       | 29.369    | 42.637    | 325.324   | 24.412       |
| Julio       | 418.405    | 3.685       | 28.042    | 40.541    | 322.329   | 23.808       |
| Agosto      | 421.564    | 3.550       | 28.054    | 39.999    | 326.617   | 23.344       |
| Septiembre  | 419.532    | 3.454       | 28.096    | 40.238    | 323.128   | 24.616       |
| Octubre     | 420.305    | 3.761       | 28.240    | 40.139    | 323.305   | 24.860       |
| Noviembre   | 416.659    | 3.896       | 27.688    | 39.885    | 320.193   | 24.997       |
| Diciembre   | 405.367    | 3.717       | 27.313    | 40.569    | 310.529   | 23.239       |
| <b>2017</b> |            |             |           |           |           |              |
| Enero       | 415.034    | 3.787       | 27.655    | 40.204    | 320.153   | 23.235       |
| Febrero     | 416.707    | 3.915       | 27.525    | 39.380    | 321.908   | 23.979       |
| Marzo       | 409.826    | 3.855       | 26.993    | 38.407    | 316.087   | 24.484       |
| Abril       | 397.451    | 3.725       | 26.317    | 37.529    | 305.694   | 24.186       |
| Mayo        | 387.543    | 3.561       | 25.864    | 36.145    | 297.889   | 24.084       |
| Junio       | 379.808    | 3.433       | 25.177    | 34.754    | 292.575   | 23.869       |
| Julio       | 379.442    | 3.349       | 24.598    | 33.538    | 293.886   | 24.071       |
| Agosto      | 383.307    | 3.219       | 24.848    | 33.327    | 298.089   | 23.824       |
| Septiembre  | 385.461    | 3.266       | 25.009    | 33.201    | 298.560   | 25.425       |
| Octubre     | 385.770    | 3.542       | 25.033    | 32.950    | 298.735   | 25.510       |
| Noviembre   | 377.579    | 3.490       | 24.418    | 32.787    | 291.612   | 25.272       |
| Diciembre   | 369.966    | 3.336       | 24.363    | 33.699    | 285.387   | 23.181       |
| <b>2018</b> |            |             |           |           |           |              |
| Enero       | 381.732    | 3.363       | 24.813    | 33.674    | 296.413   | 23.469       |
| Febrero     | 383.463    | 3.450       | 24.458    | 33.208    | 298.181   | 24.166       |
| Marzo       | 380.051    | 3.495       | 24.129    | 32.986    | 294.746   | 24.695       |
| Abril       | 370.590    | 3.352       | 23.665    | 31.649    | 287.175   | 24.749       |
| Mayo        | 360.760    | 3.166       | 22.880    | 30.402    | 279.838   | 24.474       |
| Junio       | 351.047    | 3.045       | 21.997    | 29.234    | 272.716   | 24.055       |
| Julio       |            |             |           |           |           |              |
| Agosto      |            |             |           |           |           |              |
| Septiembre  |            |             |           |           |           |              |
| Octubre     |            |             |           |           |           |              |
| Noviembre   |            |             |           |           |           |              |
| Diciembre   |            |             |           |           |           |              |

Fuente: Dirección General del Servicio Público de Empleo Estatal

## Comunidad de Madrid

Subdirección General de Análisis, Planificación y Evaluación

**TABLA 11. Parados Registrados. Actividad Económica. Variación mensual absoluta. Series**

| PERIODO     | Total P.R. | Agricultura | Industria | Construc. | Servicios | S/E anterior |
|-------------|------------|-------------|-----------|-----------|-----------|--------------|
| <b>2014</b> |            |             |           |           |           |              |
| Enero       | 11.790     | 42          | 302       | -391      | 11.045    | 792          |
| Febrero     | 2.161      | 163         | -234      | -336      | 1.993     | 575          |
| Marzo       | -2.635     | 278         | -279      | -1.283    | -2.322    | 971          |
| Abril       | -10.965    | -98         | -440      | -951      | -9.285    | -191         |
| Mayo        | -15.051    | -262        | -1.256    | -2.259    | -10.839   | -435         |
| Junio       | -15.435    | -166        | -1.255    | -2.826    | -10.491   | -697         |
| Julio       | 550        | -191        | -942      | -2.818    | 3.718     | 783          |
| Agosto      | 2.175      | -72         | 137       | -1.067    | 3.323     | -146         |
| Septiembre  | 2.428      | 24          | 22        | 809       | -51       | 1.624        |
| Octubre     | 5.467      | 533         | 409       | -305      | 4.841     | -11          |
| Noviembre   | -3.871     | 40          | -523      | -450      | -3.025    | 87           |
| Diciembre   | -13.528    | -166        | -615      | 937       | -12.129   | -1.555       |
| <b>2015</b> |            |             |           |           |           |              |
| Enero       | 7.388      | 101         | -93       | -524      | 8.172     | -268         |
| Febrero     | 2.411      | 48          | -495      | -883      | 2.838     | 903          |
| Marzo       | -5.007     | -22         | -790      | -1.026    | -3.762    | 593          |
| Abril       | -12.160    | -217        | -995      | -1.594    | -9.304    | -50          |
| Mayo        | -16.097    | -275        | -1.279    | -2.017    | -12.224   | -302         |
| Junio       | -14.090    | -75         | -1.422    | -2.140    | -9.851    | -602         |
| Julio       | -6.433     | -213        | -1.304    | -2.582    | -2.268    | -66          |
| Agosto      | 4.035      | -64         | 159       | -376      | 4.654     | -338         |
| Septiembre  | 2.290      | -61         | 114       | 781       | -80       | 1.536        |
| Octubre     | 5.328      | 430         | 304       | 452       | 3.721     | 421          |
| Noviembre   | -4.678     | 20          | -415      | -196      | -4.087    | 0            |
| Diciembre   | -9.284     | -131        | -202      | 1.515     | -8.413    | -2.053       |
| <b>2016</b> |            |             |           |           |           |              |
| Enero       | 7.978      | 18          | 478       | -319      | 8.359     | -558         |
| Febrero     | 2.210      | 149         | -204      | -768      | 2.370     | 663          |
| Marzo       | -4.106     | -57         | -415      | -696      | -3.128    | 190          |
| Abril       | -8.431     | -133        | -590      | -1.138    | -6.401    | -169         |
| Mayo        | -12.637    | -238        | -1.011    | -1.917    | -8.933    | -538         |
| Junio       | -11.826    | -157        | -1.066    | -2.284    | -7.630    | -689         |
| Julio       | -7.135     | -113        | -1.327    | -2.096    | -2.995    | -604         |
| Agosto      | 3.159      | -135        | 12        | -542      | 4.288     | -464         |
| Septiembre  | -2.032     | -96         | 42        | 239       | -3.489    | 1.272        |
| Octubre     | 773        | 307         | 144       | -99       | 177       | 244          |
| Noviembre   | -3.646     | 135         | -552      | -254      | -3.112    | 137          |
| Diciembre   | -11.292    | -179        | -375      | 684       | -9.664    | -1.758       |
| <b>2017</b> |            |             |           |           |           |              |
| Enero       | 9.667      | 70          | 342       | -365      | 9.624     | -4           |
| Febrero     | 1.673      | 128         | -130      | -824      | 1.755     | 744          |
| Marzo       | -6.881     | -60         | -532      | -973      | -5.821    | 505          |
| Abril       | -12.375    | -130        | -676      | -878      | -10.393   | -298         |
| Mayo        | -9.908     | -164        | -453      | -1.384    | -7.805    | -102         |
| Junio       | -7.735     | -128        | -687      | -1.391    | -5.314    | -215         |
| Julio       | -366       | -84         | -579      | -1.216    | 1.311     | 202          |
| Agosto      | 3.865      | -130        | 250       | -211      | 4.203     | -247         |
| Septiembre  | 2.154      | 47          | 161       | -126      | 471       | 1.601        |
| Octubre     | 309        | 276         | 24        | -251      | 175       | 85           |
| Noviembre   | -8.191     | -52         | -615      | -163      | -7.123    | -238         |
| Diciembre   | -7.613     | -154        | -55       | 912       | -6.225    | -2.091       |
| <b>2018</b> |            |             |           |           |           |              |
| Enero       | 11.766     | 27          | 450       | -25       | 11.026    | 288          |
| Febrero     | 1.731      | 87          | -355      | -466      | 1.768     | 697          |
| Marzo       | -3.412     | 45          | -329      | -222      | -3.435    | 529          |
| Abril       | -9.461     | -143        | -464      | -1.337    | -7.571    | 54           |
| Mayo        | -9.830     | -186        | -785      | -1.247    | -7.337    | -275         |
| Junio       | -9.713     | -121        | -883      | -1.168    | -7.122    | -419         |
| Julio       |            |             |           |           |           |              |
| Agosto      |            |             |           |           |           |              |
| Septiembre  |            |             |           |           |           |              |
| Octubre     |            |             |           |           |           |              |
| Noviembre   |            |             |           |           |           |              |
| Diciembre   |            |             |           |           |           |              |

Fuente: Dirección General del Servicio Público de Empleo Estatal

## Comunidad de Madrid

Subdirección General de Análisis, Planificación y Evaluación

**TABLA 12. Parados Registrados. Actividad Económica. Variación mensual relativa. Series**

| PERIODO     | Total P.R. | Agricultura | Industria | Construc. | Servicios | S/E anterior |
|-------------|------------|-------------|-----------|-----------|-----------|--------------|
| <b>2014</b> |            |             |           |           |           |              |
| Enero       | 2,20       | 0,92        | 0,70      | -0,56     | 2,80      | 3,31         |
| Febrero     | 0,39       | 3,55        | -0,54     | -0,49     | 0,49      | 2,32         |
| Marzo       | -0,48      | 5,85        | -0,64     | -1,87     | -0,57     | 3,84         |
| Abril       | -2,01      | -1,95       | -1,02     | -1,41     | -2,29     | -0,73        |
| Mayo        | -2,81      | -5,31       | -2,95     | -3,41     | -2,74     | -1,67        |
| Junio       | -2,96      | -3,55       | -3,03     | -4,41     | -2,72     | -2,72        |
| Julio       | 0,11       | -4,24       | -2,35     | -4,60     | 0,99      | 3,14         |
| Agosto      | 0,43       | -1,67       | 0,35      | -1,83     | 0,88      | -0,57        |
| Septiembre  | 0,48       | 0,57        | 0,06      | 1,41      | -0,01     | 6,35         |
| Octubre     | 1,07       | 12,49       | 1,04      | -0,52     | 1,27      | -0,04        |
| Noviembre   | -0,75      | 0,83        | -1,32     | -0,78     | -0,78     | 0,32         |
| Diciembre   | -2,64      | -3,43       | -1,57     | 1,63      | -3,16     | -5,70        |
| <b>2015</b> |            |             |           |           |           |              |
| Enero       | 1,48       | 2,16        | -0,24     | -0,90     | 2,20      | -1,04        |
| Febrero     | 0,48       | 1,01        | -1,29     | -1,53     | 0,75      | 3,55         |
| Marzo       | -0,98      | -0,46       | -2,08     | -1,80     | -0,98     | 2,25         |
| Abril       | -2,42      | -4,52       | -2,67     | -2,85     | -2,46     | -0,19        |
| Mayo        | -3,28      | -6,00       | -3,53     | -3,71     | -3,31     | -1,12        |
| Junio       | -2,97      | -1,74       | -4,07     | -4,09     | -2,76     | -2,26        |
| Julio       | -1,40      | -5,03       | -3,89     | -5,15     | -0,65     | -0,25        |
| Agosto      | 0,89       | -1,59       | 0,49      | -0,79     | 1,35      | -1,30        |
| Septiembre  | 0,50       | -1,54       | 0,35      | 1,65      | -0,02     | 6,00         |
| Octubre     | 1,16       | 11,03       | 0,94      | 0,94      | 1,06      | 1,55         |
| Noviembre   | -1,00      | 0,46        | -1,27     | -0,40     | -1,16     | 0,00         |
| Diciembre   | -2,01      | -3,01       | -0,62     | 3,14      | -2,41     | -7,45        |
| <b>2016</b> |            |             |           |           |           |              |
| Enero       | 1,76       | 0,43        | 1,49      | -0,64     | 2,45      | -2,19        |
| Febrero     | 0,48       | 3,52        | -0,62     | -1,55     | 0,68      | 2,66         |
| Marzo       | -0,89      | -1,30       | -1,28     | -1,43     | -0,89     | 0,74         |
| Abril       | -1,84      | -3,07       | -1,84     | -2,37     | -1,84     | -0,65        |
| Mayo        | -2,81      | -5,68       | -3,22     | -4,09     | -2,61     | -2,10        |
| Junio       | -2,70      | -3,97       | -3,50     | -5,08     | -2,29     | -2,74        |
| Julio       | -1,68      | -2,98       | -4,52     | -4,92     | -0,92     | -2,47        |
| Agosto      | 0,76       | -3,66       | 0,04      | -1,34     | 1,33      | -1,95        |
| Septiembre  | -0,48      | -2,70       | 0,15      | 0,60      | -1,07     | 5,45         |
| Octubre     | 0,18       | 8,89        | 0,51      | -0,25     | 0,05      | 0,99         |
| Noviembre   | -0,87      | 3,59        | -1,95     | -0,63     | -0,96     | 0,55         |
| Diciembre   | -2,71      | -4,59       | -1,35     | 1,71      | -3,02     | -7,03        |
| <b>2017</b> |            |             |           |           |           |              |
| Enero       | 2,38       | 1,88        | 1,25      | -0,90     | 3,10      | -0,02        |
| Febrero     | 0,40       | 3,38        | -0,47     | -2,05     | 0,55      | 3,20         |
| Marzo       | -1,65      | -1,53       | -1,93     | -2,47     | -1,81     | 2,11         |
| Abril       | -3,02      | -3,37       | -2,50     | -2,29     | -3,29     | -1,22        |
| Mayo        | -2,49      | -4,40       | -1,72     | -3,69     | -2,55     | -0,42        |
| Junio       | -2,00      | -3,59       | -2,66     | -3,85     | -1,78     | -0,89        |
| Julio       | -0,10      | -2,45       | -2,30     | -3,50     | 0,45      | 0,85         |
| Agosto      | 1,02       | -3,88       | 1,02      | -0,63     | 1,43      | -1,03        |
| Septiembre  | 0,56       | 1,46        | 0,65      | -0,38     | 0,16      | 6,72         |
| Octubre     | 0,08       | 8,45        | 0,10      | -0,76     | 0,06      | 0,33         |
| Noviembre   | -2,12      | -1,47       | -2,46     | -0,49     | -2,38     | -0,93        |
| Diciembre   | -2,02      | -4,41       | -0,23     | 2,78      | -2,13     | -8,27        |
| <b>2018</b> |            |             |           |           |           |              |
| Enero       | 3,18       | 0,81        | 1,85      | -0,07     | 3,86      | 1,24         |
| Febrero     | 0,45       | 2,59        | -1,43     | -1,38     | 0,60      | 2,97         |
| Marzo       | -0,89      | 1,30        | -1,35     | -0,67     | -1,15     | 2,19         |
| Abril       | -2,49      | -4,09       | -1,92     | -4,05     | -2,57     | 0,22         |
| Mayo        | -2,65      | -5,55       | -3,32     | -3,94     | -2,55     | -1,11        |
| Junio       | -2,69      | -3,82       | -3,86     | -3,84     | -2,55     | -1,71        |
| Julio       |            |             |           |           |           |              |
| Agosto      |            |             |           |           |           |              |
| Septiembre  |            |             |           |           |           |              |
| Octubre     |            |             |           |           |           |              |
| Noviembre   |            |             |           |           |           |              |
| Diciembre   |            |             |           |           |           |              |

Fuente: Dirección General del Servicio Público de Empleo Estatal

## Comunidad de Madrid

Subdirección General de Análisis, Planificación y Evaluación

**TABLA 13. Parados Registrados. Actividad Económica. Variación anual absoluta. Series**

| PERIODO      | Total P.R. | Agricultura | Industria | Construc. | Servicios | S/E anterior |
|--------------|------------|-------------|-----------|-----------|-----------|--------------|
| <b>2.014</b> |            |             |           |           |           |              |
| Enero        | -14.566    | 172         | -2.818    | -7.704    | -6.414    | 2.198        |
| Febrero      | -20.525    | 215         | -3.298    | -8.380    | -10.980   | 1.918        |
| Marzo        | -24.872    | 505         | -3.638    | -9.942    | -14.122   | 2.325        |
| Abril        | -33.116    | 580         | -3.876    | -9.839    | -21.766   | 1.785        |
| Mayo         | -39.697    | 527         | -4.205    | -10.037   | -27.448   | 1.466        |
| Junio        | -40.416    | 485         | -4.464    | -10.166   | -27.839   | 1.568        |
| Julio        | -36.422    | 340         | -4.407    | -10.511   | -24.243   | 2.399        |
| Agosto       | -35.752    | 346         | -4.468    | -10.786   | -23.644   | 2.800        |
| Septiembre   | -37.120    | 322         | -4.543    | -10.125   | -25.212   | 2.438        |
| Octubre      | -36.710    | 360         | -4.341    | -10.759   | -23.762   | 1.792        |
| Noviembre    | -38.092    | 98          | -4.588    | -10.961   | -24.236   | 1.595        |
| Diciembre    | -36.914    | 125         | -4.674    | -10.940   | -23.222   | 1.797        |
| <b>2.015</b> |            |             |           |           |           |              |
| Enero        | -41.316    | 184         | -5.069    | -11.073   | -26.095   | 737          |
| Febrero      | -41.066    | 69          | -5.330    | -11.620   | -25.250   | 1.065        |
| Marzo        | -43.438    | -231        | -5.841    | -11.363   | -26.690   | 687          |
| Abril        | -44.633    | -350        | -6.396    | -12.006   | -26.709   | 828          |
| Mayo         | -45.679    | -363        | -6.419    | -11.764   | -28.094   | 961          |
| Junio        | -44.334    | -272        | -6.586    | -11.078   | -27.454   | 1.056        |
| Julio        | -51.317    | -294        | -6.948    | -10.842   | -33.440   | 207          |
| Agosto       | -49.457    | -286        | -6.926    | -10.151   | -32.109   | 15           |
| Septiembre   | -49.595    | -371        | -6.834    | -10.179   | -32.138   | -73          |
| Octubre      | -49.734    | -474        | -6.939    | -9.422    | -33.258   | 359          |
| Noviembre    | -50.541    | -494        | -6.831    | -9.168    | -34.320   | 272          |
| Diciembre    | -46.297    | -459        | -6.418    | -8.590    | -30.604   | -226         |
| <b>2.016</b> |            |             |           |           |           |              |
| Enero        | -45.707    | -542        | -5.847    | -8.385    | -30.417   | -516         |
| Febrero      | -45.908    | -441        | -5.556    | -8.270    | -30.885   | -756         |
| Marzo        | -45.007    | -476        | -5.181    | -7.940    | -30.251   | -1.159       |
| Abril        | -41.278    | -392        | -4.776    | -7.484    | -27.348   | -1.278       |
| Mayo         | -37.818    | -355        | -4.508    | -7.384    | -24.057   | -1.514       |
| Junio        | -35.554    | -437        | -4.152    | -7.528    | -21.836   | -1.601       |
| Julio        | -36.256    | -337        | -4.175    | -7.042    | -22.563   | -2.139       |
| Agosto       | -37.132    | -408        | -4.322    | -7.208    | -22.929   | -2.265       |
| Septiembre   | -41.454    | -443        | -4.394    | -7.750    | -26.338   | -2.529       |
| Octubre      | -46.009    | -566        | -4.554    | -8.301    | -29.882   | -2.706       |
| Noviembre    | -44.977    | -451        | -4.691    | -8.359    | -28.907   | -2.569       |
| Diciembre    | -46.985    | -499        | -4.864    | -9.190    | -30.158   | -2.274       |
| <b>2.017</b> |            |             |           |           |           |              |
| Enero        | -45.296    | -447        | -5.000    | -9.236    | -28.893   | -1.720       |
| Febrero      | -45.833    | -468        | -4.926    | -9.292    | -29.508   | -1.639       |
| Marzo        | -48.608    | -471        | -5.043    | -9.569    | -32.201   | -1.324       |
| Abril        | -52.552    | -468        | -5.129    | -9.309    | -36.193   | -1.453       |
| Mayo         | -49.823    | -394        | -4.571    | -8.776    | -35.065   | -1.017       |
| Junio        | -45.732    | -365        | -4.192    | -7.883    | -32.749   | -543         |
| Julio        | -38.963    | -336        | -3.444    | -7.003    | -28.443   | 263          |
| Agosto       | -38.257    | -331        | -3.206    | -6.672    | -28.528   | 480          |
| Septiembre   | -34.071    | -188        | -3.087    | -7.037    | -24.568   | 809          |
| Octubre      | -34.535    | -219        | -3.207    | -7.189    | -24.570   | 650          |
| Noviembre    | -39.080    | -406        | -3.270    | -7.098    | -28.581   | 275          |
| Diciembre    | -35.401    | -381        | -2.950    | -6.870    | -25.142   | -58          |
| <b>2.018</b> |            |             |           |           |           |              |
| Enero        | -33.302    | -424        | -2.842    | -6.530    | -23.740   | 234          |
| Febrero      | -33.244    | -465        | -3.067    | -6.172    | -23.727   | 187          |
| Marzo        | -29.775    | -360        | -2.864    | -5.421    | -21.341   | 211          |
| Abril        | -26.861    | -373        | -2.652    | -5.880    | -18.519   | 563          |
| Mayo         | -26.783    | -395        | -2.984    | -5.743    | -18.051   | 390          |
| Junio        | -28.761    | -388        | -3.180    | -5.520    | -19.859   | 186          |
| Julio        |            |             |           |           |           |              |
| Agosto       |            |             |           |           |           |              |
| Septiembre   |            |             |           |           |           |              |
| Octubre      |            |             |           |           |           |              |
| Noviembre    |            |             |           |           |           |              |
| Diciembre    |            |             |           |           |           |              |

Fuente: Dirección General del Servicio Público de Empleo Estatal

## Comunidad de Madrid

Subdirección General de Análisis, Planificación y Evaluación

**TABLA 14. Parados Registrados. Actividad Económica. Variación anual relativa. Series**

| PERIODO     | Total P.R. | Agricultura | Industria | Construc. | Servicios | S/E anterior |
|-------------|------------|-------------|-----------|-----------|-----------|--------------|
| <b>2014</b> |            |             |           |           |           |              |
| Enero       | 2,20       | 0,92        | 0,70      | -0,56     | 2,80      | 3,31         |
| Febrero     | 0,39       | 3,55        | -0,54     | -0,49     | 0,49      | 2,32         |
| Marzo       | -0,48      | 5,85        | -0,64     | -1,87     | -0,57     | 3,84         |
| Abril       | -2,01      | -1,95       | -1,02     | -1,41     | -2,29     | -0,73        |
| Mayo        | -2,81      | -5,31       | -2,95     | -3,41     | -2,74     | -1,67        |
| Junio       | -2,96      | -3,55       | -3,03     | -4,41     | -2,72     | -2,72        |
| Julio       | 0,11       | -4,24       | -2,35     | -4,60     | 0,99      | 3,14         |
| Agosto      | 0,43       | -1,67       | 0,35      | -1,83     | 0,88      | -0,57        |
| Septiembre  | 0,48       | 0,57        | 0,06      | 1,41      | -0,01     | 6,35         |
| Octubre     | 1,07       | 12,49       | 1,04      | -0,52     | 1,27      | -0,04        |
| Noviembre   | -0,75      | 0,83        | -1,32     | -0,78     | -0,78     | 0,32         |
| Diciembre   | -2,64      | -3,43       | -1,57     | 1,63      | -3,16     | -5,70        |
| <b>2015</b> |            |             |           |           |           |              |
| Enero       | -7,55      | 4,01        | -11,63    | -16,07    | -6,43     | 2,98         |
| Febrero     | -7,47      | 1,45        | -12,30    | -16,95    | -6,20     | 4,21         |
| Marzo       | -7,94      | -4,59       | -13,57    | -16,89    | -6,59     | 2,61         |
| Abril       | -8,33      | -7,09       | -15,01    | -18,10    | -6,75     | 3,17         |
| Mayo        | -8,77      | -7,77       | -15,52    | -18,36    | -7,30     | 3,75         |
| Junio       | -8,77      | -6,04       | -16,42    | -18,09    | -7,33     | 4,23         |
| Julio       | -10,14     | -6,81       | -17,74    | -18,56    | -8,84     | 0,80         |
| Agosto      | -9,73      | -6,74       | -17,62    | -17,70    | -8,41     | 0,06         |
| Septiembre  | -9,71      | -8,69       | -17,38    | -17,50    | -8,42     | -0,27        |
| Octubre     | -9,64      | -9,87       | -17,46    | -16,28    | -8,61     | 1,32         |
| Noviembre   | -9,87      | -10,20      | -17,42    | -15,97    | -8,95     | 1,00         |
| Diciembre   | -9,28      | -9,82       | -16,63    | -14,72    | -8,24     | -0,88        |
| <b>2016</b> |            |             |           |           |           |              |
| Enero       | -9,03      | -11,35      | -15,19    | -14,50    | -8,02     | -2,03        |
| Febrero     | -9,03      | -9,14       | -14,62    | -14,52    | -8,08     | -2,87        |
| Marzo       | -8,94      | -9,91       | -13,92    | -14,20    | -7,99     | -4,30        |
| Abril       | -8,40      | -8,55       | -13,19    | -13,78    | -7,41     | -4,75        |
| Mayo        | -7,96      | -8,24       | -12,90    | -14,12    | -6,74     | -5,69        |
| Junio       | -7,71      | -10,32      | -12,39    | -15,01    | -6,29     | -6,15        |
| Julio       | -7,97      | -8,38       | -12,96    | -14,80    | -6,54     | -8,24        |
| Agosto      | -8,10      | -10,31      | -13,35    | -15,27    | -6,56     | -8,84        |
| Septiembre  | -8,99      | -11,37      | -13,52    | -16,15    | -7,54     | -9,32        |
| Octubre     | -9,87      | -13,08      | -13,89    | -17,14    | -8,46     | -9,82        |
| Noviembre   | -9,74      | -10,37      | -14,49    | -17,33    | -8,28     | -9,32        |
| Diciembre   | -10,39     | -11,84      | -15,12    | -18,47    | -8,85     | -8,91        |
| <b>2017</b> |            |             |           |           |           |              |
| Enero       | -9,84      | -10,56      | -15,31    | -18,68    | -8,28     | -6,89        |
| Febrero     | -9,91      | -10,68      | -15,18    | -19,09    | -8,40     | -6,40        |
| Marzo       | -10,60     | -10,89      | -15,74    | -19,95    | -9,25     | -5,13        |
| Abril       | -11,68     | -11,16      | -16,31    | -19,87    | -10,59    | -5,67        |
| Mayo        | -11,39     | -9,96       | -15,02    | -19,54    | -10,53    | -4,05        |
| Junio       | -10,75     | -9,61       | -14,27    | -18,49    | -10,07    | -2,22        |
| Julio       | -9,31      | -9,12       | -12,28    | -17,27    | -8,82     | 1,10         |
| Agosto      | -9,08      | -9,32       | -11,43    | -16,68    | -8,73     | 2,06         |
| Septiembre  | -8,12      | -5,44       | -10,99    | -17,49    | -7,60     | 3,29         |
| Octubre     | -8,22      | -5,82       | -11,36    | -17,91    | -7,60     | 2,61         |
| Noviembre   | -9,38      | -10,42      | -11,81    | -17,80    | -8,93     | 1,10         |
| Diciembre   | -8,73      | -10,25      | -10,80    | -16,93    | -8,10     | -0,25        |
| <b>2018</b> |            |             |           |           |           |              |
| Enero       | -8,02      | -11,20      | -10,28    | -16,24    | -7,42     | 1,01         |
| Febrero     | -7,98      | -11,88      | -11,14    | -15,67    | -7,37     | 0,78         |
| Marzo       | -7,27      | -9,34       | -10,61    | -14,11    | -6,75     | 0,86         |
| Abril       | -6,76      | -10,01      | -10,08    | -15,67    | -6,06     | 2,33         |
| Mayo        | -6,91      | -11,09      | -11,54    | -15,89    | -6,06     | 1,62         |
| Junio       | -7,57      | -11,30      | -12,63    | -15,88    | -6,79     | 0,78         |
| Julio       |            |             |           |           |           |              |
| Agosto      |            |             |           |           |           |              |
| Septiembre  |            |             |           |           |           |              |
| Octubre     |            |             |           |           |           |              |
| Noviembre   |            |             |           |           |           |              |
| Diciembre   |            |             |           |           |           |              |

Fuente: Dirección General del Servicio Público de Empleo Estatal



## Comunidad de Madrid

*Subdirección General de Análisis, Planificación y Evaluación*

### INDICE DE TABLAS CONTRATOS REGISTRADOS

TABLA 1. Contratos registrados según sexo y edad y modalidad de contratación

TABLA 2. Contratos registrados según actividad económica por sexo y modalidad

TABLA 3. Contratos registrados según subgrupo de ocupación por sexo y modalidad

TABLA 4. Contratos registrados según duración por sexo y modalidad

TABLA 5. Contratos registrados según grupo de edad por sexo y modalidad

TABLA 6. Contratos registrados según nivel formativo por sexo y modalidad

TABLA 7. Contratos registrados por Comunidades Autónomas

TABLA 8. Contratos realizados a extranjeros según nacionalidad

TABLA 9. Series de contratos registrados según modalidad

## Comunidad de Madrid

Subdirección General de Análisis, Planificación y Evaluación

Tabla 1.- CONTRATOS REGISTRADOS SEGÚN SEXO Y EDAD POR DURACIÓN Y TIPO DE JORNADA Y MODALIDAD

| CONTRATACIONES                  |                                    | Hombres       |               |               |               |               |                | Mujeres       |               |               |               |              |              |  |
|---------------------------------|------------------------------------|---------------|---------------|---------------|---------------|---------------|----------------|---------------|---------------|---------------|---------------|--------------|--------------|--|
|                                 |                                    | Total         | 16-24         | 25-29         | 30-44         | 45-54         | >=55           | Total         | 16-24         | 25-29         | 30-44         | 45-54        | >=55         |  |
| Indefinidos                     | Jornada completa                   |               |               |               |               |               |                |               |               |               |               |              |              |  |
|                                 | Indefinido ordinario               | 11.796        | 1.339         | 2.288         | 5.686         | 1.889         | 594            | 7.397         | 846           | 1.580         | 3.429         | 1.088        | 454          |  |
|                                 | Indefinido fomento empleo          | 380           | 96            | 84            | 14            | 114           | 72             | 287           | 58            | 91            | 15            | 98           | 25           |  |
|                                 | Discapacitados                     | 68            | 6             | 2             | 25            | 21            | 14             | 26            | 2             | 1             | 9             | 12           | 2            |  |
|                                 | Discapacitados en CEE              | 10            | 2             | 0             | 4             | 3             | 1              | 9             | 1             | 1             | 4             | 2            | 1            |  |
|                                 | Transformaciones en indefinidos    | 4.450         | 434           | 816           | 2.094         | 843           | 263            | 2.793         | 316           | 703           | 1.283         | 396          | 95           |  |
|                                 | <i>Total jornada completa</i>      | <i>16.704</i> | <i>1.877</i>  | <i>3.190</i>  | <i>7.823</i>  | <i>2.870</i>  | <i>944</i>     | <i>10.512</i> | <i>1.223</i>  | <i>2.376</i>  | <i>4.740</i>  | <i>1.596</i> | <i>577</i>   |  |
|                                 | Jornada parcial                    |               |               |               |               |               |                |               |               |               |               |              |              |  |
|                                 | Indefinido ordinario               | 3.183         | 1.116         | 524           | 1.025         | 343           | 175            | 5.102         | 1.197         | 685           | 1.924         | 897          | 399          |  |
|                                 | Indefinido fomento empleo          | 106           | 38            | 20            | 4             | 28            | 16             | 188           | 67            | 31            | 7             | 65           | 18           |  |
|                                 | Discapacitados                     | 25            | 2             | 4             | 6             | 9             | 4              | 22            | 3             | 2             | 8             | 5            | 4            |  |
|                                 | Discapacitados en CEE              | 2             | 0             | 0             | 2             | 0             | 0              | 1             | 0             | 0             | 0             | 1            | 0            |  |
|                                 | Transformaciones en indefinidos    | 1.242         | 331           | 260           | 428           | 145           | 78             | 2.054         | 373           | 365           | 780           | 393          | 143          |  |
|                                 | <i>Total jornada parcial</i>       | <i>4.558</i>  | <i>1.487</i>  | <i>808</i>    | <i>1.465</i>  | <i>525</i>    | <i>273</i>     | <i>7.367</i>  | <i>1.640</i>  | <i>1.083</i>  | <i>2.719</i>  | <i>1.361</i> | <i>564</i>   |  |
|                                 | Fijos discontinuos                 |               |               |               |               |               |                |               |               |               |               |              |              |  |
|                                 | Indefinido ordinario               | 404           | 202           | 57            | 100           | 34            | 11             | 411           | 150           | 70            | 108           | 54           | 29           |  |
|                                 | Indefinido fomento empleo          | 37            | 29            | 7             | 0             | 1             | 0              | 20            | 17            | 0             | 0             | 2            | 1            |  |
|                                 | Discapacitados                     | 0             | 0             | 0             | 0             | 0             | 0              | 2             | 0             | 0             | 2             | 0            | 0            |  |
| Discapacitados en CEE           | 1                                  | 0             | 0             | 1             | 0             | 0             | 0              | 0             | 0             | 0             | 0             | 0            |              |  |
| Transformaciones en indefinidos | 49                                 | 4             | 6             | 25            | 10            | 4             | 115            | 9             | 18            | 43            | 30            | 15           |              |  |
| <i>Total fijos discontinuos</i> | <i>491</i>                         | <i>235</i>    | <i>70</i>     | <i>126</i>    | <i>45</i>     | <i>15</i>     | <i>548</i>     | <i>176</i>    | <i>88</i>     | <i>153</i>    | <i>86</i>     | <i>45</i>    |              |  |
| <i>Total indefinidos</i>        | <i>21.753</i>                      | <i>3.599</i>  | <i>4.068</i>  | <i>9.414</i>  | <i>3.440</i>  | <i>1.232</i>  | <i>18.427</i>  | <i>3.039</i>  | <i>3.547</i>  | <i>7.612</i>  | <i>3.043</i>  | <i>1.186</i> |              |  |
| Temporales                      | Jornada completa                   |               |               |               |               |               |                |               |               |               |               |              |              |  |
|                                 | Obra o servicio                    | 36.040        | 6.649         | 4.932         | 14.302        | 7.260         | 2.897          | 18.400        | 4.668         | 3.652         | 6.465         |              | 1.042        |  |
|                                 | Eventual circunstancias producción | 28.837        | 5.880         | 5.058         | 11.840        | 4.623         | 1.436          | 20.242        | 4.067         | 3.570         | 8.129         | 3.577        | 899          |  |
|                                 | Interinidad                        | 3.494         | 558           | 648           | 1.323         | 657           | 308            | 5.317         | 821           | 976           | 2.033         | 1.083        | 404          |  |
|                                 | Discapacitados temporal            | 112           | 7             | 9             | 46            | 33            | 17             | 54            | 2             | 1             | 23            | 16           | 12           |  |
|                                 | Temporal discapacitados en CEE     | 0             | 0             | 0             | 0             | 0             | 0              | 0             | 0             | 0             | 0             | 0            | 0            |  |
|                                 | Relevo                             | 31            | 3             | 8             | 14            | 3             | 3              | 25            | 1             | 8             | 12            | 4            | 0            |  |
|                                 | Sust. Jubilación 64 años           | 4             | 0             | 1             | 1             | 1             | 1              | 6             | 0             | 0             | 3             | 0            | 3            |  |
|                                 | Prácticas                          | 881           | 431           | 366           | 78            | 4             | 2              | 685           | 315           | 311           | 56            | 2            | 1            |  |
|                                 | Formación                          | 324           | 270           | 52            | 1             | 0             | 1              | 203           | 136           | 65            | 0             | 1            | 1            |  |
|                                 | Otros temporales                   | 113           | 33            | 44            | 25            | 7             | 4              | 161           | 57            | 74            | 21            | 7            | 2            |  |
|                                 | <i>Total jornada completa</i>      | <i>69.836</i> | <i>13.831</i> | <i>11.118</i> | <i>27.630</i> | <i>12.588</i> | <i>4.669</i>   | <i>45.093</i> | <i>10.067</i> | <i>8.657</i>  | <i>16.742</i> | <i>7.263</i> | <i>2.364</i> |  |
|                                 | Jornada parcial                    |               |               |               |               |               |                |               |               |               |               |              |              |  |
|                                 | Obra o servicio                    | 17.795        | 6.549         | 3.033         | 5.046         | 2.246         | 921            | 21.446        | 7.818         | 3.913         | 6.148         | 2.704        | 863          |  |
|                                 | Eventual circunstancias producción | 19.795        | 7.039         | 3.573         | 6.120         | 2.249         | 814            | 25.780        | 8.396         | 4.321         | 8.137         | 3.787        | 1.139        |  |
|                                 | Interinidad                        | 1.058         | 289           | 212           | 352           | 158           | 47             | 3.983         | 657           | 530           | 1.399         | 1.008        | 389          |  |
|                                 | Temporal discapacitados            | 71            | 9             | 13            | 23            | 22            | 4              | 68            | 10            | 12            | 26            | 13           | 7            |  |
|                                 | Temporal discapacitados en CEE     | 1             | 0             | 0             | 0             | 0             | 1              | 0             | 0             | 0             | 0             | 0            | 0            |  |
| Jubilación parcial              | 313                                | 0             | 0             | 1             | 1             | 311           | 166            | 0             | 0             | 0             | 2             | 164          |              |  |
| Relevo                          | 58                                 | 1             | 9             | 30            | 16            | 2             | 95             | 3             | 7             | 38            | 32            | 15           |              |  |
| Prácticas                       | 108                                | 57            | 43            | 6             | 1             | 1             | 188            | 104           | 62            | 17            | 5             | 0            |              |  |
| Otros temporales                | 25                                 | 6             | 9             | 6             | 3             | 1             | 45             | 17            | 21            | 5             | 2             | 0            |              |  |
| <i>Total jornada parcial</i>    | <i>39.224</i>                      | <i>13.950</i> | <i>6.892</i>  | <i>11.584</i> | <i>4.696</i>  | <i>2.102</i>  | <i>51.771</i>  | <i>17.005</i> | <i>8.866</i>  | <i>15.770</i> | <i>7.553</i>  | <i>2.577</i> |              |  |
| <i>Total temporales</i>         | <i>109.060</i>                     | <i>27.781</i> | <i>18.010</i> | <i>39.214</i> | <i>17.284</i> | <i>6.771</i>  | <i>96.864</i>  | <i>27.072</i> | <i>17.523</i> | <i>32.512</i> | <i>14.816</i> | <i>4.941</i> |              |  |
| <b>TOTAL</b>                    | <b>130.813</b>                     | <b>31.380</b> | <b>22.078</b> | <b>48.628</b> | <b>20.724</b> | <b>8.003</b>  | <b>115.291</b> | <b>30.111</b> | <b>21.070</b> | <b>40.124</b> | <b>17.859</b> | <b>6.127</b> |              |  |

Fuente: Dirección General del Servicio Público de Empleo Estatal

Tabla 2.- CONTRATOS REGISTRADOS SEGÚN ACTIVIDAD ECONÓMICA POR SEXO Y MODALIDAD

| CONTRATACIONES |                                | TOTAL          | AGRICULTURA | INDUSTRIA |               |           |              |               | CONSTRUCCION |
|----------------|--------------------------------|----------------|-------------|-----------|---------------|-----------|--------------|---------------|--------------|
|                |                                |                | A           | B         | C             | D         | E            | F             |              |
| Ambos sexos    | Indefinido ordinario           | 28.293         | 37          | 2         | 1.048         | 19        | 30           | 1.331         |              |
|                | Indefinido fomento empleo      | 1.018          | 4           | 0         | 44            | 1         | 1            | 84            |              |
|                | Discapacitados                 | 143            | 0           | 0         | 4             | 1         | 0            | 15            |              |
|                | Discapacitados en CEE          | 23             | 1           | 0         | 0             | 0         | 0            | 0             |              |
|                | <b>Subtotal Indefinidos</b>    | <b>29.477</b>  | <b>42</b>   | <b>2</b>  | <b>1.096</b>  | <b>21</b> | <b>31</b>    | <b>1.430</b>  |              |
|                | Obra o servicio                | 93.681         | 684         | 5         | 2.688         | 15        | 297          | 9.619         |              |
|                | Event. circuns. producción     | 94.654         | 118         | 11        | 6.631         | 5         | 389          | 2.383         |              |
|                | Interinidad                    | 13.852         | 17          | 1         | 457           | 19        | 258          | 65            |              |
|                | Temporal discapacitados        | 305            | 0           | 0         | 8             | 0         | 3            | 14            |              |
|                | Temporal discapacitados en CEE | 1              | 0           | 0         | 0             | 0         | 0            | 0             |              |
|                | Jubilación parcial             | 479            | 0           | 0         | 50            | 1         | 17           | 8             |              |
|                | Relevo                         | 209            | 0           | 0         | 5             | 0         | 7            | 1             |              |
|                | Jubilación 64 años             | 10             | 0           | 0         | 0             | 0         | 0            | 0             |              |
|                | Prácticas                      | 1.862          | 2           | 0         | 149           | 3         | 40           | 91            |              |
|                | Formación                      | 527            | 0           | 0         | 14            | 0         | 0            | 6             |              |
|                | Otros contratos                | 344            | 0           | 0         | 3             | 0         | 0            | 2             |              |
|                | <b>Subtotal temporal</b>       | <b>205.924</b> | <b>821</b>  | <b>17</b> | <b>10.005</b> | <b>43</b> | <b>1.011</b> | <b>12.189</b> |              |
|                | Conversión en indefinido       | 10.703         | 15          | 6         | 715           | 10        | 41           | 836           |              |
|                | <b>Total ambos sexos</b>       | <b>246.104</b> | <b>878</b>  | <b>25</b> | <b>11.816</b> | <b>74</b> | <b>1.083</b> | <b>14.455</b> |              |
| Hombres        | Indefinido ordinario           | 12.466         | 28          | 2         | 718           | 14        | 20           | 1.128         |              |
|                | Indefinido fomento empleo      | 523            | 3           | 0         | 30            | 1         | 1            | 68            |              |
|                | Discapacitados                 | 93             | 0           | 0         | 4             | 0         | 0            | 12            |              |
|                | Discapacitados en CEE          | 13             | 0           | 0         | 0             | 0         | 0            | 0             |              |
|                | <b>Subtotal Indefinidos</b>    | <b>16.012</b>  | <b>31</b>   | <b>2</b>  | <b>752</b>    | <b>15</b> | <b>21</b>    | <b>1.208</b>  |              |
|                | Obra o servicio                | 53.835         | 586         | 5         | 1.985         | 11        | 226          | 9.312         |              |
|                | Event. circuns. producción     | 48.632         | 98          | 9         | 4.662         | 1         | 320          | 1.843         |              |
|                | Interinidad                    | 4.552          | 10          | 0         | 275           | 7         | 238          | 35            |              |
|                | Temporal discapacitados        | 183            | 0           | 0         | 7             | 0         | 2            | 13            |              |
|                | Temporal discapacitados en CEE | 1              | 0           | 0         | 0             | 0         | 0            | 0             |              |
|                | Jubilación parcial             | 313            | 0           | 0         | 37            | 1         | 15           | 8             |              |
|                | Relevo                         | 89             | 0           | 0         | 3             | 0         | 5            | 1             |              |
|                | Jubilación 64 años             | 4              | 0           | 0         | 0             | 0         | 0            | 0             |              |
|                | Prácticas                      | 989            | 0           | 0         | 91            | 0         | 24           | 68            |              |
|                | Formación                      | 324            | 0           | 0         | 12            | 0         | 0            | 3             |              |
|                | Otros contratos                | 138            | 0           | 0         | 2             | 0         | 0            | 2             |              |
|                | <b>Subtotal temporal</b>       | <b>109.060</b> | <b>694</b>  | <b>14</b> | <b>7.074</b>  | <b>20</b> | <b>830</b>   | <b>11.285</b> |              |
|                | Conversión en indefinido       | 5.741          | 14          | 5         | 554           | 8         | 35           | 753           |              |
|                | <b>Total hombres</b>           | <b>130.813</b> | <b>739</b>  | <b>21</b> | <b>8.380</b>  | <b>43</b> | <b>886</b>   | <b>13.246</b> |              |
| Mujeres        | Indefinido ordinario           | 12.910         | 9           | 0         | 330           | 5         | 10           | 203           |              |
|                | Indefinido fomento empleo      | 495            | 1           | 0         | 14            | 0         | 0            | 16            |              |
|                | Discapacitados                 | 50             | 0           | 0         | 0             | 1         | 0            | 3             |              |
|                | Discapacitados en CEE          | 10             | 1           | 0         | 0             | 0         | 0            | 0             |              |
|                | <b>Subtotal Indefinidos</b>    | <b>13.465</b>  | <b>11</b>   | <b>0</b>  | <b>344</b>    | <b>6</b>  | <b>10</b>    | <b>222</b>    |              |
|                | Obra o servicio                | 39.846         | 98          | 0         | 703           | 4         | 71           | 307           |              |
|                | Event. circuns. producción     | 46.022         | 20          | 2         | 1.969         | 4         | 69           | 540           |              |
|                | Interinidad                    | 9.300          | 7           | 1         | 182           | 12        | 20           | 30            |              |
|                | Temporal discapacitados        | 122            | 0           | 0         | 1             | 0         | 1            | 1             |              |
|                | Temporal discapacitados en CEE | 0              | 0           | 0         | 0             | 0         | 0            | 0             |              |
|                | Jubilación parcial             | 166            | 0           | 0         | 13            | 0         | 2            | 0             |              |
|                | Relevo                         | 120            | 0           | 0         | 2             | 0         | 2            | 0             |              |
|                | Jubilación 64 años             | 6              | 0           | 0         | 0             | 0         | 0            | 0             |              |
|                | Prácticas                      | 873            | 2           | 0         | 58            | 3         | 16           | 23            |              |
|                | Formación                      | 203            | 0           | 0         | 2             | 0         | 0            | 3             |              |
|                | Otros contratos                | 206            | 0           | 0         | 1             | 0         | 0            | 0             |              |
|                | <b>Subtotal temporal</b>       | <b>96.864</b>  | <b>127</b>  | <b>3</b>  | <b>2.931</b>  | <b>23</b> | <b>181</b>   | <b>904</b>    |              |
|                | Conversión en indefinido       | 4.962          | 1           | 1         | 161           | 2         | 6            | 83            |              |
|                | <b>Total mujeres</b>           | <b>115.291</b> | <b>139</b>  | <b>4</b>  | <b>3.436</b>  | <b>31</b> | <b>197</b>   | <b>1.209</b>  |              |

A.- Agricultura, ganadería, sicultura y pesca

B.- Industrias extractivas

C.- Industrias manufactureras

D.- Suministro de energía eléctrica, gas, vapor y aire acondicionado

E.- Suministro de agua, actividades de saneamiento, gestión de residuos y descontaminación

F.- Construcción

Fuente: Dirección General del Servicio Público de Empleo Estatal



Tabla 2.- CONTRATOS REGISTRADOS SEGÚN ACTIVIDAD ECONOMICA POR SEXO Y EDAD

| CONTRATACIONES                 | SERVICIOS     |               |               |               |              |              |               |               |              |              |               |               |              |              |           |  |
|--------------------------------|---------------|---------------|---------------|---------------|--------------|--------------|---------------|---------------|--------------|--------------|---------------|---------------|--------------|--------------|-----------|--|
|                                | G             | H             | I             | J             | K            | L            | M             | N             | O            | P            | Q             | R             | S            | T            | U         |  |
| Indefinido ordinario           | 4.449         | 1.920         | 5.138         | 3.227         | 737          | 625          | 2.527         | 1.853         | 58           | 435          | 703           | 530           | 760          | 2.810        | 54        |  |
| Indefinido fomento empleo      | 204           | 41            | 188           | 52            | 19           | 23           | 137           | 54            | 0            | 21           | 25            | 54            | 63           | 3            | 0         |  |
| Discapacitados                 | 25            | 6             | 14            | 10            | 2            | 7            | 9             | 29            | 0            | 3            | 5             | 3             | 7            | 3            | 0         |  |
| Discapacitados en CEE          | 0             | 4             | 0             | 1             | 0            | 0            | 1             | 13            | 0            | 0            | 0             | 1             | 2            | 0            | 0         |  |
| <b>Subtotal indefinidos</b>    | <b>4.678</b>  | <b>1.971</b>  | <b>5.340</b>  | <b>3.290</b>  | <b>758</b>   | <b>655</b>   | <b>2.674</b>  | <b>1.949</b>  | <b>58</b>    | <b>459</b>   | <b>733</b>    | <b>588</b>    | <b>832</b>   | <b>2.816</b> | <b>54</b> |  |
| Obra o servicio                | 3.909         | 2.889         | 11.018        | 12.217        | 363          | 138          | 9.658         | 20.227        | 531          | 4.814        | 2.288         | 8.787         | 1.997        | 1.523        | 14        |  |
| Event. circuns. producción     | 15.972        | 9.505         | 22.211        | 4.272         | 1.168        | 284          | 3.492         | 15.197        | 365          | 2.158        | 4.272         | 4.391         | 1.687        | 136          | 7         |  |
| Interinidad                    | 1.222         | 461           | 1.112         | 406           | 154          | 64           | 436           | 2.611         | 438          | 704          | 4.431         | 211           | 314          | 470          | 1         |  |
| Temporal discapacitados        | 34            | 6             | 19            | 12            | 1            | 1            | 13            | 124           | 1            | 4            | 33            | 6             | 20           | 6            | 0         |  |
| Temporal discapacitados en CEE | 0             | 0             | 0             | 0             | 0            | 0            | 0             | 0             | 0            | 0            | 0             | 0             | 1            | 0            | 0         |  |
| Jubilación parcial             | 71            | 99            | 18            | 6             | 9            | 0            | 12            | 41            | 49           | 44           | 44            | 3             | 7            | 0            | 0         |  |
| Relevo                         | 22            | 35            | 6             | 3             | 1            | 0            | 2             | 6             | 50           | 30           | 37            | 1             | 3            | 0            | 0         |  |
| Jubilación 64 años             | 1             | 0             | 0             | 0             | 0            | 0            | 0             | 0             | 3            | 2            | 4             | 0             | 0            | 0            | 0         |  |
| Prácticas                      | 246           | 87            | 34            | 273           | 100          | 6            | 467           | 101           | 1            | 43           | 148           | 11            | 59           | 0            | 1         |  |
| Formación                      | 97            | 155           | 84            | 4             | 6            | 4            | 28            | 12            | 76           | 30           | 5             | 1             | 5            | 0            | 0         |  |
| Otros contratos                | 30            | 0             | 1             | 19            | 1            | 0            | 5             | 5             | 16           | 9            | 239           | 12            | 1            | 1            | 0         |  |
| <b>Subtotal temporal</b>       | <b>21.604</b> | <b>13.237</b> | <b>34.503</b> | <b>17.212</b> | <b>1.803</b> | <b>497</b>   | <b>14.113</b> | <b>38.324</b> | <b>1.530</b> | <b>7.838</b> | <b>11.501</b> | <b>13.423</b> | <b>4.094</b> | <b>2.136</b> | <b>23</b> |  |
| Conversión en indefinido       | 2.000         | 477           | 1.523         | 509           | 155          | 51           | 1.272         | 1.547         | 16           | 298          | 567           | 298           | 330          | 33           | 4         |  |
| <b>Total ambos sexos</b>       | <b>28.282</b> | <b>15.685</b> | <b>41.366</b> | <b>21.011</b> | <b>2.716</b> | <b>1.203</b> | <b>18.059</b> | <b>41.820</b> | <b>1.604</b> | <b>8.595</b> | <b>12.801</b> | <b>14.309</b> | <b>5.256</b> | <b>4.985</b> | <b>81</b> |  |
| Indefinido ordinario           | 2.496         | 1.589         |               | 2.307         | 407          | 341          | 1.278         | 1.041         | 25           | 137          | 143           | 307           | 253          | 209          | 23        |  |
| Indefinido fomento empleo      | 97            | 33            | 94            | 36            | 8            | 8            | 50            | 29            | 0            | 3            | 2             | 39            | 18           | 3            | 0         |  |
| Discapacitados                 | 12            | 3             | 9             | 7             | 2            | 4            | 6             | 20            | 0            | 2            | 3             | 2             | 4            | 3            | 0         |  |
| Discapacitados en CEE          | 0             | 4             | 0             | 1             | 0            | 0            | 0             | 5             | 0            | 0            | 0             | 1             | 2            | 0            | 0         |  |
| <b>Subtotal indefinidos</b>    | <b>2.605</b>  | <b>1.629</b>  | <b>3.020</b>  | <b>2.357</b>  | <b>417</b>   | <b>353</b>   | <b>1.334</b>  | <b>1.095</b>  | <b>25</b>    | <b>142</b>   | <b>148</b>    | <b>349</b>    | <b>277</b>   | <b>215</b>   | <b>23</b> |  |
| Obra o servicio                | 2.003         | 2.444         | 5.950         | 7.497         | 120          | 76           | 4.128         | 9.662         | 232          | 2.006        | 936           | 5.682         | 742          | 229          | 3         |  |
| Event. circuns. producción     | 7.484         | 6.696         | 11.328        | 2.686         | 443          | 126          | 1.267         | 6.676         | 179          | 730          | 890           | 2.513         | 577          | 104          | 0         |  |
| Interinidad                    | 481           | 327           | 297           | 188           | 48           | 17           | 137           | 862           | 167          | 111          | 785           | 98            | 122          | 347          | 0         |  |
| Temporal discapacitados        | 15            | 5             | 14            | 9             | 1            | 1            | 8             | 70            | 1            | 3            | 13            | 3             | 12           | 6            | 0         |  |
| Temporal discapacitados en CEE | 0             | 0             | 0             | 0             | 0            | 0            | 0             | 0             | 0            | 0            | 0             | 0             | 1            | 0            | 0         |  |
| Jubilación parcial             | 43            | 87            | 11            | 2             | 6            | 0            | 7             | 26            | 32           | 17           | 13            | 2             | 6            | 0            | 0         |  |
| Relevo                         | 13            | 22            | 1             | 1             | 0            | 0            | 2             | 4             | 19           | 9            | 6             | 1             | 2            | 0            | 0         |  |
| Jubilación 64 años             | 1             | 0             | 0             | 0             | 0            | 0            | 0             | 0             | 1            | 2            | 0             | 0             | 0            | 0            | 0         |  |
| Prácticas                      | 134           | 37            | 16            | 205           | 47           | 1            | 243           | 52            | 1            | 9            | 34            | 6             | 20           | 0            | 1         |  |
| Formación                      | 45            | 129           | 44            | 4             | 2            | 4            | 11            | 4             | 55           | 10           | 0             | 1             | 0            | 0            | 0         |  |
| Otros contratos                | 16            | 0             | 1             | 12            | 1            | 0            | 3             | 4             | 6            | 3            | 76            | 12            | 0            | 0            | 0         |  |
| <b>Subtotal temporal</b>       | <b>10.235</b> | <b>9.747</b>  | <b>17.662</b> | <b>10.604</b> | <b>668</b>   | <b>225</b>   | <b>5.806</b>  | <b>17.360</b> | <b>693</b>   | <b>2.900</b> | <b>2.753</b>  | <b>8.317</b>  | <b>1.483</b> | <b>686</b>   | <b>4</b>  |  |
| Conversión en indefinido       | 1.028         | 379           | 778           | 309           | 61           | 22           | 547           | 715           | 7            | 99           | 123           | 162           | 124          | 18           | 0         |  |
| <b>Total hombres</b>           | <b>13.868</b> | <b>11.755</b> | <b>21.460</b> | <b>13.264</b> | <b>1.146</b> | <b>600</b>   | <b>7.687</b>  | <b>19.170</b> | <b>725</b>   | <b>3.141</b> | <b>3.024</b>  | <b>8.828</b>  | <b>1.884</b> | <b>919</b>   | <b>27</b> |  |
| Indefinido ordinario           | 1.953         | 331           | 2.221         | 920           | 330          | 284          | 1.249         | 812           | 33           | 298          | 560           | 223           | 507          | 2.601        | 31        |  |
| Indefinido fomento empleo      | 107           | 8             | 94            | 16            | 11           | 15           | 87            | 25            | 0            | 18           | 23            | 15            | 45           | 0            | 0         |  |
| Discapacitados                 | 13            | 3             | 5             | 3             | 0            | 3            | 3             | 9             | 0            | 1            | 2             | 1             | 3            | 0            | 0         |  |
| Discapacitados en CEE          | 0             | 0             | 0             | 0             | 0            | 0            | 1             | 8             | 0            | 0            | 0             | 0             | 0            | 0            | 0         |  |
| <b>Subtotal indefinidos</b>    | <b>2.073</b>  | <b>342</b>    | <b>2.320</b>  | <b>939</b>    | <b>341</b>   | <b>302</b>   | <b>1.340</b>  | <b>854</b>    | <b>33</b>    | <b>317</b>   | <b>585</b>    | <b>239</b>    | <b>555</b>   | <b>2.607</b> | <b>31</b> |  |
| Obra o servicio                | 1.906         | 445           | 5.068         | 4.720         | 243          | 62           | 5.530         | 10.565        | 299          | 2.808        | 1.352         | 3.105         | 1.255        | 1.294        | 11        |  |
| Event. circuns. producción     | 8.488         | 2.809         | 10.883        | 1.586         | 725          | 158          | 2.225         | 8.521         | 186          | 1.428        | 3.382         | 1.878         | 1.110        | 32           | 7         |  |
| Interinidad                    | 741           | 134           | 815           | 218           | 106          | 47           | 299           | 1.749         | 271          | 593          | 3.646         | 113           | 192          | 123          | 1         |  |
| Temporal discapacitados        | 19            | 1             | 5             | 3             | 0            | 0            | 5             | 54            | 0            | 1            | 20            | 3             | 8            | 0            | 0         |  |
| Temporal discapacitados en CEE | 0             | 0             | 0             | 0             | 0            | 0            | 0             | 0             | 0            | 0            | 0             | 0             | 0            | 0            | 0         |  |
| Jubilación parcial             | 28            | 12            | 7             | 4             | 3            | 0            | 5             | 15            | 17           | 27           | 31            | 1             | 1            | 0            | 0         |  |
| Relevo                         | 9             | 13            | 5             | 2             | 1            | 0            | 0             | 2             | 31           | 21           | 31            | 0             | 1            | 0            | 0         |  |
| Jubilación 64 años             | 0             | 0             | 0             | 0             | 0            | 0            | 0             | 0             | 2            | 0            | 4             | 0             | 0            | 0            | 0         |  |
| Prácticas                      | 112           | 50            | 18            | 68            | 53           | 5            | 224           | 49            | 0            | 34           | 114           | 5             | 39           | 0            | 0         |  |
| Formación                      | 52            | 26            | 40            | 0             | 4            | 0            | 17            | 8             | 21           | 20           | 5             | 1             | 4            | 0            | 0         |  |
| Otros contratos                | 14            | 0             | 0             | 7             | 0            | 0            | 2             | 1             | 10           | 6            | 163           | 0             | 1            | 1            | 0         |  |
| <b>Subtotal temporal</b>       | <b>11.369</b> | <b>3.490</b>  | <b>16.841</b> | <b>6.608</b>  | <b>1.135</b> | <b>272</b>   | <b>8.307</b>  | <b>20.964</b> | <b>837</b>   | <b>4.938</b> | <b>8.748</b>  | <b>5.106</b>  | <b>2.611</b> | <b>1.450</b> | <b>19</b> |  |
| Conversión en indefinido       | 972           | 98            | 745           | 200           | 94           | 29           | 725           | 832           | 9            | 199          | 444           | 136           | 206          | 15           | 4         |  |
| <b>Total mujeres</b>           | <b>14.414</b> | <b>3.930</b>  | <b>19.906</b> | <b>7.747</b>  | <b>1.570</b> | <b>603</b>   | <b>10.372</b> | <b>22.650</b> | <b>879</b>   | <b>5.454</b> | <b>9.777</b>  | <b>5.481</b>  | <b>3.372</b> | <b>4.066</b> | <b>54</b> |  |

**G.- Comercio al por mayor y al por menor; reparación de vehículos de motor y mot O.- Administración pública y defensa; Seguridad**  
**H.- Transporte y almacenamiento P.- Educación**  
**I.- Hostelería Q.- Actividades sanitarias y de servicios sociales**  
**J.- Información y comunicaciones R.- Actividades artísticas, recreativas y de entretenimiento**  
**K.- Actividades financieras y de seguros S.- Otros servicios**  
**L.- Actividades inmobiliarias T.- Actividades de los hogares como empleadores**  
**M.- Actividades profesionales, científicas y técnicas U.- Actividades de organizaciones y organismos**

Fuente: Dirección General del Servicio Público de Empleo Estatal

Tabla 3.- CONTRATOS REGISTRADOS SEGÚN SUBGRUPO DE OCUPACIÓN POR SEXO Y MODALIDAD

| CONTRATACIONES           |                                | TOTAL          | A            | B             | C             | D             | E             | F             | G             | H             |
|--------------------------|--------------------------------|----------------|--------------|---------------|---------------|---------------|---------------|---------------|---------------|---------------|
| Ambos sexos              | Indefinido ordinario           | 28.293         | 759          | 548           | 3.943         | 3.461         | 1.805         | 1.649         | 6.013         | 1.245         |
|                          | Indefinido fomento empleo      | 1.018          | 20           | 23            | 66            | 112           | 93            | 115           | 251           | 102           |
|                          | Discapacitados                 | 143            | 1            | 2             | 9             | 14            | 22            | 15            | 18            | 13            |
|                          | Discapacitados en CEE          | 23             | 0            | 0             | 0             | 0             | 3             | 3             | 0             | 0             |
|                          | <b>Subtotal indefinidos</b>    | <b>29.477</b>  | <b>780</b>   | <b>573</b>    | <b>4.018</b>  | <b>3.587</b>  | <b>1.923</b>  | <b>1.782</b>  | <b>6.282</b>  | <b>1.360</b>  |
|                          | Obra o servicio                | 93.681         | 65           | 3.124         | 11.914        | 12.024        | 2.488         | 4.578         | 18.183        | 5.742         |
|                          | Event. circuns. producción     | 94.654         | 166          | 2.255         | 1.704         | 6.997         | 5.293         | 5.219         | 27.929        | 5.222         |
|                          | Interinidad                    | 13.852         | 18           | 1.394         | 523           | 787           | 691           | 710           | 1.270         | 3.484         |
|                          | Temporal discapacitados        | 305            | 2            | 1             | 6             | 9             | 17            | 39            | 30            | 42            |
|                          | Temporal discapacitados en CEE | 1              | 0            | 0             | 0             | 0             | 0             | 0             | 0             | 0             |
|                          | Jubilación parcial             | 479            | 10           | 23            | 42            | 50            | 78            | 38            | 39            | 18            |
|                          | Relevo                         | 209            | 3            | 19            | 16            | 17            | 55            | 12            | 12            | 16            |
|                          | Jubilación 64 años             | 10             | 0            | 3             | 0             | 1             | 0             | 1             | 0             | 2             |
|                          | Prácticas                      | 1.862          | 7            | 112           | 525           | 445           | 257           | 165           | 26            | 157           |
|                          | Formación                      | 527            | 0            | 0             | 17            | 20            | 37            | 31            | 131           | 12            |
|                          | Otros contratos                | 344            | 6            | 256           | 19            | 55            | 3             | 0             | 0             | 2             |
|                          | <b>Subtotal temporal</b>       | <b>205.924</b> | <b>277</b>   | <b>7.187</b>  | <b>14.766</b> | <b>20.405</b> | <b>8.919</b>  | <b>10.793</b> | <b>47.620</b> | <b>14.697</b> |
| Conversión en indefinido | 10.703                         | 34             | 351          | 774           | 1.233         | 726           | 1.200         | 2.311         | 689           |               |
| <b>Total ambos sexos</b> | <b>246.104</b>                 | <b>1.091</b>   | <b>8.111</b> | <b>19.558</b> | <b>25.225</b> | <b>11.568</b> | <b>13.775</b> | <b>56.213</b> | <b>16.746</b> |               |
| Hombres                  | Indefinido ordinario           | 15.383         | 505          | 168           | 2.586         | 2.218         | 841           | 519           | 3.162         | 414           |
|                          | Indefinido fomento empleo      | 511            | 13           | 3             | 39            | 59            | 36            | 28            | 109           | 47            |
|                          | Discapacitados                 | 93             | 0            | 2             | 7             | 11            | 14            | 7             | 9             | 12            |
|                          | Discapacitados en CEE          | 13             | 0            | 0             | 0             | 0             | 2             | 0             | 0             | 0             |
|                          | <b>Subtotal indefinidos</b>    | <b>16.012</b>  | <b>518</b>   | <b>173</b>    | <b>2.632</b>  | <b>2.288</b>  | <b>893</b>    | <b>554</b>    | <b>3.280</b>  | <b>473</b>    |
|                          | Obra o servicio                | 53.835         | 42           | 1.480         | 6.969         | 6.607         | 1.162         | 1.407         | 8.116         | 1.919         |
|                          | Event. circuns. producción     | 48.632         | 95           | 620           | 763           | 4.023         | 2.358         | 1.695         | 12.660        | 1.519         |
|                          | Interinidad                    | 4.552          | 3            | 230           | 139           | 315           | 213           | 166           | 463           | 922           |
|                          | Temporal discapacitados        | 183            | 2            | 1             | 3             | 6             | 10            | 18            | 13            | 27            |
|                          | Temporal discapacitados en CEE | 1              | 0            | 0             | 0             | 0             | 0             | 0             | 0             | 0             |
|                          | Jubilación parcial             | 313            | 8            | 9             | 29            | 39            | 44            | 13            | 22            | 6             |
|                          | Relevo                         | 89             | 3            | 5             | 7             | 8             | 22            | 1             | 5             | 3             |
|                          | Jubilación 64 años             | 4              | 0            | 1             | 0             | 1             | 0             | 0             | 0             | 0             |
|                          | Prácticas                      | 989            | 1            | 19            | 284           | 298           | 137           | 59            | 13            | 21            |
|                          | Formación                      | 324            | 0            | 0             | 10            | 11            | 16            | 9             | 56            | 1             |
|                          | Otros contratos                | 138            | 5            | 83            | 12            | 35            | 1             | 0             | 0             | 1             |
|                          | <b>Subtotal temporal</b>       | <b>109.060</b> | <b>159</b>   | <b>2.448</b>  | <b>8.216</b>  | <b>11.343</b> | <b>3.963</b>  | <b>3.368</b>  | <b>21.348</b> | <b>4.419</b>  |
| Conversión en indefinido | 5.741                          | 19             | 92           | 433           | 765           | 281           | 411           | 1.015         | 233           |               |
| <b>Total hombres</b>     | <b>130.813</b>                 | <b>696</b>     | <b>2.713</b> | <b>11.281</b> | <b>14.396</b> | <b>5.137</b>  | <b>4.333</b>  | <b>25.643</b> | <b>5.125</b>  |               |
| Mujeres                  | Indefinido ordinario           | 12.910         | 254          | 380           | 1.357         | 1.243         | 964           | 1.130         | 2.851         | 831           |
|                          | Indefinido fomento empleo      | 495            | 7            | 20            | 27            | 53            | 57            | 87            | 142           | 55            |
|                          | Discapacitados                 | 50             | 1            | 0             | 2             | 3             | 8             | 8             | 9             | 1             |
|                          | Discapacitados en CEE          | 10             | 0            | 0             | 0             | 0             | 1             | 3             | 0             | 0             |
|                          | <b>Subtotal indefinidos</b>    | <b>13.465</b>  | <b>262</b>   | <b>400</b>    | <b>1.386</b>  | <b>1.299</b>  | <b>1.030</b>  | <b>1.228</b>  | <b>3.002</b>  | <b>887</b>    |
|                          | Obra o servicio                | 39.846         | 23           | 1.644         | 4.945         | 5.417         | 1.326         | 3.171         | 10.067        | 3.823         |
|                          | Event. circuns. producción     | 46.022         | 71           | 1.635         | 941           | 2.974         | 2.935         | 3.524         | 15.269        | 3.703         |
|                          | Interinidad                    | 9.300          | 15           | 1.164         | 384           | 472           | 478           | 544           | 807           | 2.562         |
|                          | Temporal discapacitados        | 122            | 0            | 0             | 3             | 3             | 7             | 21            | 17            | 15            |
|                          | Temporal discapacitados en CEE | 0              | 0            | 0             | 0             | 0             | 0             | 0             | 0             | 0             |
|                          | Jubilación parcial             | 166            | 2            | 14            | 13            | 11            | 34            | 25            | 17            | 12            |
|                          | Relevo                         | 120            | 0            | 14            | 9             | 9             | 33            | 11            | 7             | 13            |
|                          | Jubilación 64 años             | 6              | 0            | 2             | 0             | 0             | 0             | 1             | 0             | 2             |
|                          | Prácticas                      | 873            | 6            | 93            | 241           | 147           | 120           | 106           | 13            | 136           |
|                          | Formación                      | 203            | 0            | 0             | 7             | 9             | 21            | 22            | 75            | 11            |
|                          | Otros contratos                | 206            | 1            | 173           | 7             | 20            | 2             | 0             | 0             | 1             |
|                          | <b>Subtotal temporal</b>       | <b>96.864</b>  | <b>118</b>   | <b>4.739</b>  | <b>6.550</b>  | <b>9.062</b>  | <b>4.956</b>  | <b>7.425</b>  | <b>26.272</b> | <b>10.278</b> |
| Conversión en indefinido | 4.962                          | 15             | 259          | 341           | 468           | 445           | 789           | 1.296         | 456           |               |
| <b>Total mujeres</b>     | <b>115.291</b>                 | <b>395</b>     | <b>5.398</b> | <b>8.277</b>  | <b>10.829</b> | <b>6.431</b>  | <b>9.442</b>  | <b>30.570</b> | <b>11.621</b> |               |

A.- Directores y gerentes.

B.- Técnicos y profesionales científicos e intelectuales de la salud y la enseñanza

C.- Otros técnicos y profesionales científicos e intelectuales

D.- Técnicos y profesionales de apoyo

E.- Empleados de oficina que no atienden al público

F.- Empleados de oficina que atienden al público

G.- Trabajadores de los servicios de restauración y comercio

Subdirección General de Análisis, Planificación y Evaluación

Tabla 3.- CONTRATATOS REGISTRADOS SEGÚN SUBGRUPO DE OCUPACION POR SEXO Y MODALIDAD

| CONTRATACIONES |                                | I            | J          | K            | L            | M            | N            | O             | P             | Q        |
|----------------|--------------------------------|--------------|------------|--------------|--------------|--------------|--------------|---------------|---------------|----------|
| Ambos sexos    | Indefinido ordinario           | 397          | 25         | 605          | 667          | 235          | 1.623        | 4.530         | 786           | 2        |
|                | Indefinido fomento empleo      | 14           | 4          | 26           | 59           | 17           | 33           | 50            | 33            | 0        |
|                | Discapacitados                 | 1            | 0          | 9            | 7            | 2            | 2            | 24            | 4             | 0        |
|                | Discapacitados en CEE          | 0            | 0          | 0            | 0            | 3            | 1            | 6             | 7             | 0        |
|                | <i>Subtotal indefinidos</i>    | <i>412</i>   | <i>29</i>  | <i>640</i>   | <i>733</i>   | <i>257</i>   | <i>1.659</i> | <i>4.610</i>  | <i>830</i>    | <i>2</i> |
|                | Obra o servicio                | 6.278        | 311        | 6.101        | 2.769        | 1.749        | 2.345        | 7.895         | 8.110         | 5        |
|                | Event. circuns. producción     | 1.756        | 132        | 873          | 2.129        | 1.894        | 2.944        | 14.224        | 15.916        | 1        |
|                | Interinidad                    | 215          | 68         | 74           | 201          | 176          | 264          | 3.266         | 710           | 1        |
|                | Temporal discapacitados        | 17           | 1          | 4            | 10           | 17           | 17           | 67            | 26            | 0        |
|                | Temporal discapacitados en CEE | 0            | 0          | 0            | 0            | 0            | 0            | 1             | 0             | 0        |
|                | Jubilación parcial             | 20           | 3          | 14           | 34           | 9            | 37           | 54            | 10            | 0        |
|                | Relevo                         | 2            | 2          | 9            | 6            | 1            | 1            | 32            | 6             | 0        |
|                | Jubilación 64 años             | 0            | 0          | 0            | 1            | 0            | 0            | 1             | 1             | 0        |
|                | Prácticas                      | 1            | 5          | 11           | 123          | 12           | 9            | 5             | 2             | 0        |
|                | Formación                      | 0            | 16         | 16           | 18           | 1            | 153          | 44            | 31            | 0        |
|                | Otros contratos                | 0            | 0          | 0            | 0            | 0            | 0            | 2             | 1             | 0        |
|                | <i>Subtotal temporal</i>       | <i>8.289</i> | <i>538</i> | <i>7.102</i> | <i>5.291</i> | <i>3.859</i> | <i>5.770</i> | <i>25.591</i> | <i>24.813</i> | <i>7</i> |
|                | Conversión en indefinido       | 127          | 42         | 478          | 602          | 193          | 422          | 976           | 545           | 0        |
|                | <b>Total ambos sexos</b>       | <b>8.828</b> | <b>609</b> | <b>8.220</b> | <b>6.626</b> | <b>4.309</b> | <b>7.851</b> | <b>31.177</b> | <b>26.188</b> | <b>9</b> |
| Hombres        | Indefinido ordinario           | 310          | 23         | 590          | 587          | 178          | 1.542        | 1.053         | 685           | 2        |
|                | Indefinido fomento empleo      |              | 3          | 26           | 53           | 14           | 31           | 21            | 29            | 0        |
|                | Discapacitados                 | 0            | 0          | 9            | 5            | 1            | 1            | 12            | 3             | 0        |
|                | Discapacitados en CEE          | 0            | 0          | 0            | 0            | 0            | 1            | 5             | 5             | 0        |
|                | <i>Subtotal indefinidos</i>    | <i>322</i>   | <i>26</i>  | <i>625</i>   | <i>645</i>   | <i>193</i>   | <i>1.575</i> | <i>1.091</i>  | <i>722</i>    | <i>2</i> |
|                | Obra o servicio                | 4.675        | 271        | 6.013        | 2.452        | 1.455        | 2.239        | 2.850         | 6.173         | 5        |
|                | Event. circuns. producción     | 1.289        | 107        | 839          | 1.853        | 1.382        | 2.757        | 5.486         | 11.185        | 1        |
|                | Interinidad                    | 156          | 48         | 59           | 156          | 122          | 249          | 829           | 481           | 1        |
|                | Temporal discapacitados        | 12           | 1          | 4            | 10           | 14           | 15           | 24            | 23            | 0        |
|                | Temporal discapacitados en CEE | 0            | 0          | 0            | 0            | 0            | 0            | 1             | 0             | 0        |
|                | Jubilación parcial             | 18           | 3          | 14           | 33           | 7            | 37           | 23            | 8             | 0        |
|                | Relevo                         | 1            | 2          | 9            | 6            | 0            | 1            | 12            | 4             | 0        |
|                | Jubilación 64 años             | 0            | 0          | 0            | 1            | 0            | 0            | 0             | 1             | 0        |
|                | Prácticas                      | 1            | 5          | 11           | 117          | 10           | 7            | 5             | 1             | 0        |
|                | Formación                      | 0            | 15         | 15           | 12           | 0            | 129          | 29            | 21            | 0        |
|                | Otros contratos                | 0            | 0          | 0            | 0            | 0            | 0            | 1             | 0             | 0        |
|                | <i>Subtotal temporal</i>       | <i>6.152</i> | <i>452</i> | <i>6.964</i> | <i>4.640</i> | <i>2.990</i> | <i>5.434</i> | <i>9.260</i>  | <i>17.897</i> | <i>7</i> |
|                | Conversión en indefinido       | 102          | 39         | 465          | 542          | 156          | 400          | 357           | 431           | 0        |
|                | <b>Total hombres</b>           | <b>6.576</b> | <b>517</b> | <b>8.054</b> | <b>5.827</b> | <b>3.339</b> | <b>7.409</b> | <b>10.708</b> | <b>19.050</b> | <b>9</b> |
| Mujeres        | Indefinido ordinario           | 87           | 2          | 15           | 80           | 57           | 81           | 3.477         | 101           | 0        |
|                | Indefinido fomento empleo      | 2            | 1          | 0            | 6            | 3            | 2            | 29            | 4             | 0        |
|                | Discapacitados                 | 1            | 0          | 0            | 2            | 1            | 1            | 12            | 1             | 0        |
|                | Discapacitados en CEE          | 0            | 0          | 0            | 0            | 3            | 0            | 1             | 2             | 0        |
|                | <i>Subtotal indefinidos</i>    | <i>90</i>    | <i>3</i>   | <i>15</i>    | <i>88</i>    | <i>64</i>    | <i>84</i>    | <i>3.519</i>  | <i>108</i>    | <i>0</i> |
|                | Obra o servicio                | 1.603        | 40         | 88           | 317          | 294          | 106          | 5.045         | 1.937         | 0        |
|                | Event. circuns. producción     | 467          | 25         | 34           | 276          | 512          | 187          | 8.738         | 4.731         | 0        |
|                | Interinidad                    | 59           | 20         | 15           | 45           | 54           | 15           | 2.437         | 229           | 0        |
|                | Temporal discapacitados        | 5            | 0          | 0            | 0            | 3            | 2            | 43            | 3             | 0        |
|                | Temporal discapacitados en CEE | 0            | 0          | 0            | 0            | 0            | 0            | 0             | 0             | 0        |
|                | Jubilación parcial             | 2            | 0          | 0            | 1            | 2            | 0            | 31            | 2             | 0        |
|                | Relevo                         | 1            | 0          | 0            | 0            | 1            | 0            | 20            | 2             | 0        |
|                | Jubilación 64 años             | 0            | 0          | 0            | 0            | 0            | 0            | 1             | 0             | 0        |
|                | Prácticas                      | 0            | 0          | 0            | 6            | 2            | 2            | 0             | 1             | 0        |
|                | Formación                      | 0            | 1          | 1            | 6            | 1            | 24           | 15            | 10            | 0        |
|                | Otros contratos                | 0            | 0          | 0            | 0            | 0            | 0            | 1             | 1             | 0        |
|                | <i>Subtotal temporal</i>       | <i>2.137</i> | <i>86</i>  | <i>138</i>   | <i>651</i>   | <i>869</i>   | <i>336</i>   | <i>16.337</i> | <i>6.916</i>  | <i>0</i> |
|                | Conversión en indefinido       | 25           | 3          | 13           | 60           | 37           | 22           | 619           | 114           | 0        |
|                | <b>Total mujeres</b>           | <b>2.252</b> | <b>92</b>  | <b>166</b>   | <b>799</b>   | <b>970</b>   | <b>442</b>   | <b>20.469</b> | <b>7.138</b>  | <b>0</b> |

H.- Trabajadores de los servicios de salud y el cuidado de personas

I.- Trabajadores de los servicios de protección y seguridad

J.- Trabaj. Cualific. del sector agrícola, ganadero, forestal y pesquero

K.- Trabaj. Cualific. de la construcción, excepto operadores de máquinas

L.- Trabaj. cualif. de industrias manufactureras, excepto operadores de instalaciones

M.- Operadores de instalaciones y maquinarias fijas y

N.- Conductores y operadores de maquinaria móvil.

O.- Trabajadores no cualificados en servicios

P.- Peones de agricul., pesca, construcc., ind.manufact

Q.- Ocupaciones militares

Fuente: Dirección General del Servicio Público de Empleo Estatal

## Comunidad de Madrid

Subdirección General de Análisis, Planificación y Evaluación

Tabla 4.- CONTRATOS REGISTRADOS SEGÚN DURACIÓN POR SEXO Y MODALIDAD

| CONTRATACIONES           |                                | Total         | < de 6 días   | 6-15 días     | 16-30 días   | 31-60 días    | 61-90 días    | 91-180 días  | mas de 180    | Indeterm inado | Indefinid o   |
|--------------------------|--------------------------------|---------------|---------------|---------------|--------------|---------------|---------------|--------------|---------------|----------------|---------------|
| Ambos sexos              | Indefinido ordinario           | 28.293        |               |               |              |               |               |              |               |                | 28.293        |
|                          | Indefinido fomento empleo      | 1.018         |               |               |              |               |               |              |               |                | 1.018         |
|                          | Discapacitados                 | 143           |               |               |              |               |               |              |               |                | 143           |
|                          | Discapacitados en CEE          | 23            |               |               |              |               |               |              |               |                | 23            |
|                          | <i>Subtotal indefinidos</i>    | <i>29.477</i> |               |               |              |               |               |              |               |                | <i>29.477</i> |
|                          | Obra o servicio                | 93.681        | 19.964        | 2.055         | 1.353        | 1.248         | 1.192         | 1.812        | 1.422         | 64.635         | 0             |
|                          | Event. circuns. producción     | 94.654        | 35.894        | 10.105        | 7.682        | 5.990         | 14.950        | 17.934       | 1.981         | 118            | 0             |
|                          | Interinidad                    | 13.852        | 1.279         | 961           | 1.080        | 441           | 685           | 808          | 135           | 8.463          | 0             |
|                          | Temporal discapacitados        | 305           | 0             | 0             | 2            | 2             | 4             | 10           | 287           | 0              | 0             |
|                          | Temporal discapacitados en CEE | 1             | 0             | 0             | 0            | 0             | 0             | 0            | 1             | 0              | 0             |
|                          | Jubilación parcial             | 479           | 5             | 0             | 0            | 0             | 0             | 3            | 371           | 100            | 0             |
|                          | Relevo                         | 209           | 2             | 0             | 1            | 0             | 1             | 1            | 204           | 0              | 0             |
|                          | Jubilación 64 años             | 10            | 0             | 0             | 0            | 0             | 1             | 0            | 8             | 1              | 0             |
|                          | Prácticas                      | 1.862         | 0             | 0             | 0            | 0             | 2             | 1.207        | 653           | 0              | 0             |
|                          | Formación                      | 527           | 1             | 0             | 0            | 3             | 0             | 108          | 415           | 0              | 0             |
| Otros contratos          | 344                            | 2             | 0             | 0             | 0            | 0             | 28            | 81           | 233           | 0              |               |
| <i>Subtotal temporal</i> | <i>205.924</i>                 | <i>57.147</i> | <i>13.121</i> | <i>10.118</i> | <i>7.684</i> | <i>16.835</i> | <i>21.911</i> | <i>5.558</i> | <i>73.550</i> | <i>0</i>       |               |
| Conversión en indefinido | 10.703                         | 0             | 0             | 0             | 0            | 0             | 0             | 0            | 0             | 10.703         |               |
| <b>Total ambos sexos</b> | <b>246.104</b>                 | <b>57.147</b> | <b>13.121</b> | <b>10.118</b> | <b>7.684</b> | <b>16.835</b> | <b>21.911</b> | <b>5.558</b> | <b>73.550</b> | <b>40.180</b>  |               |
| Hombres                  | Indefinido ordinario           | 15.383        | 0             | 0             | 0            | 0             | 0             | 0            | 0             | 0              | 15.383        |
|                          | Indefinido fomento empleo      | 523           | 0             | 0             | 0            | 0             | 0             | 0            | 0             | 0              | 523           |
|                          | Discapacitados                 | 93            | 0             | 0             | 0            | 0             | 0             | 0            | 0             | 0              | 93            |
|                          | Discapacitados en CEE          | 13            | 0             | 0             | 0            | 0             | 0             | 0            | 0             | 0              | 13            |
|                          | <i>Subtotal indefinidos</i>    | <i>16.012</i> | <i>0</i>      | <i>0</i>      | <i>0</i>     | <i>0</i>      | <i>0</i>      | <i>0</i>     | <i>0</i>      | <i>0</i>       | <i>16.012</i> |
|                          | Obra o servicio                | 53.835        | 10.641        | 1.012         | 564          | 542           | 668           | 1.077        | 831           | 38.500         | 0             |
|                          | Event. circuns. producción     | 48.632        | 18.771        | 5.463         | 3.680        | 2.750         | 7.951         | 8.990        | 967           | 60             | 0             |
|                          | Interinidad                    | 4.552         | 279           | 311           | 516          | 154           | 246           | 255          | 41            | 2.750          | 0             |
|                          | Temporal discapacitados        | 183           | 0             | 0             | 1            | 2             | 1             | 6            | 173           | 0              | 0             |
|                          | Temporal discapacitados en CEE | 1             | 0             | 0             | 0            | 0             | 0             | 0            | 1             | 0              | 0             |
|                          | Jubilación parcial             | 313           | 3             | 0             | 0            | 0             | 0             | 2            | 236           | 72             | 0             |
|                          | Relevo                         | 89            | 0             | 0             | 0            | 0             | 0             | 0            | 89            | 0              | 0             |
|                          | Jubilación 64 años             | 4             | 0             | 0             | 0            | 0             | 1             | 0            | 2             | 1              | 0             |
|                          | Prácticas                      | 989           | 0             | 0             | 0            | 0             | 0             | 626          | 363           | 0              | 0             |
|                          | Formación                      | 324           | 0             | 0             | 0            | 1             | 0             | 70           | 253           | 0              | 0             |
| Otros contratos          | 138                            | 2             | 0             | 0             | 0            | 0             | 18            | 34           | 84            | 0              |               |
| <i>Subtotal temporal</i> | <i>109.060</i>                 | <i>29.696</i> | <i>6.786</i>  | <i>4.761</i>  | <i>3.449</i> | <i>8.867</i>  | <i>11.044</i> | <i>2.990</i> | <i>41.467</i> | <i>0</i>       |               |
| Conversión en indefinido | 5.741                          | 0             | 0             | 0             | 0            | 0             | 0             | 0            | 0             | 5.741          |               |
| <b>Total hombres</b>     | <b>130.813</b>                 | <b>29.696</b> | <b>6.786</b>  | <b>4.761</b>  | <b>3.449</b> | <b>8.867</b>  | <b>11.044</b> | <b>2.990</b> | <b>41.467</b> | <b>21.753</b>  |               |
| Mujeres                  | Indefinido ordinario           | 12.910        | 0             | 0             | 0            | 0             | 0             | 0            | 0             | 0              | 12.910        |
|                          | Indefinido fomento empleo      | 495           | 0             | 0             | 0            | 0             | 0             | 0            | 0             | 0              | 495           |
|                          | Discapacitados                 | 50            | 0             | 0             | 0            | 0             | 0             | 0            | 0             | 0              | 50            |
|                          | Discapacitados en CEE          | 10            | 0             | 0             | 0            | 0             | 0             | 0            | 0             | 0              | 10            |
|                          | <i>Subtotal indefinidos</i>    | <i>13.465</i> | <i>0</i>      | <i>0</i>      | <i>0</i>     | <i>0</i>      | <i>0</i>      | <i>0</i>     | <i>0</i>      | <i>0</i>       | <i>13.465</i> |
|                          | Obra o servicio                | 39.846        | 9.323         | 1.043         | 789          | 706           | 524           | 735          | 591           | 26.135         | 0             |
|                          | Event. circuns. producción     | 46.022        | 17.123        | 4.642         | 4.002        | 3.240         | 6.999         | 8.944        | 1.014         | 58             | 0             |
|                          | Interinidad                    | 9.300         | 1.000         | 650           | 564          | 287           | 439           | 553          | 94            | 5.713          | 0             |
|                          | Temporal discapacitados        | 122           | 0             | 0             | 1            | 0             | 3             | 4            | 114           | 0              | 0             |
|                          | Temporal discapacitados en CEE | 0             | 0             | 0             | 0            | 0             | 0             | 0            | 0             | 0              | 0             |
|                          | Jubilación parcial             | 166           | 2             | 0             | 0            | 0             | 0             | 1            | 135           | 28             | 0             |
|                          | Relevo                         | 120           | 2             | 0             | 1            | 0             | 1             | 1            | 115           | 0              | 0             |
|                          | Jubilación 64 años             | 6             | 0             | 0             | 0            | 0             | 0             | 0            | 6             | 0              | 0             |
|                          | Prácticas                      | 873           | 0             | 0             | 0            | 0             | 2             | 581          | 290           | 0              | 0             |
|                          | Formación                      | 203           | 1             | 0             | 0            | 2             | 0             | 38           | 162           | 0              | 0             |
| Otros contratos          | 206                            | 0             | 0             | 0             | 0            | 0             | 10            | 47           | 149           | 0              |               |
| <i>Subtotal temporal</i> | <i>96.864</i>                  | <i>27.451</i> | <i>6.335</i>  | <i>5.357</i>  | <i>4.235</i> | <i>7.968</i>  | <i>10.867</i> | <i>2.568</i> | <i>32.083</i> | <i>0</i>       |               |
| Conversión en indefinido | 4.962                          | 0             | 0             | 0             | 0            | 0             | 0             | 0            | 0             | 4.962          |               |
| <b>Total mujeres</b>     | <b>115.291</b>                 | <b>27.451</b> | <b>6.335</b>  | <b>5.357</b>  | <b>4.235</b> | <b>7.968</b>  | <b>10.867</b> | <b>2.568</b> | <b>32.083</b> | <b>18.427</b>  |               |

Fuente: Dirección General del Servicio Público de Empleo Estatal

## Comunidad de Madrid

Subdirección General de Análisis, Planificación y Evaluación

Tabla 5.- CONTRATOS REGISTRADOS SEGÚN GRUPOS DE EDAD POR SEXO Y MODALIDAD

| CONTRATACIONES           |                                | Total          | 16 - 19       | 20 - 24       | 25 - 29       | 30 - 34       | 35 - 39       | 40 - 44       | 45 - 49       | 50 - 54       | 55 - 59      | >=60         |
|--------------------------|--------------------------------|----------------|---------------|---------------|---------------|---------------|---------------|---------------|---------------|---------------|--------------|--------------|
| Ambos sexos              | Indefinido ordinario           | 28.293         | 946           | 3.904         | 5.204         | 4.713         | 4.059         | 3.500         | 2.525         | 1.780         | 1.095        | 567          |
|                          | Indefinido fomento empleo      | 1.018          | 73            | 232           | 233           | 27            | 6             | 7             | 163           | 145           | 91           | 41           |
|                          | Discapacitados                 | 143            | 3             | 10            | 9             | 16            | 18            | 16            | 27            | 20            | 15           | 9            |
|                          | Discapacitados en CEE          | 23             | 3             | 0             | 1             | 1             | 4             | 6             | 4             | 2             | 2            | 0            |
|                          | <i>Subtotal indefinidos</i>    | <i>29.477</i>  | <i>1.025</i>  | <i>4.146</i>  | <i>5.447</i>  | <i>4.757</i>  | <i>4.087</i>  | <i>3.529</i>  | <i>2.719</i>  | <i>1.947</i>  | <i>1.203</i> | <i>617</i>   |
|                          | Obra o servicio                | 93.681         | 5.728         | 19.956        | 15.530        | 11.361        | 10.717        | 9.883         | 8.262         | 6.521         | 3.771        | 1.952        |
|                          | Event. circuns. producción     | 94.654         | 5.220         | 20.162        | 16.522        | 12.242        | 11.174        | 10.810        | 8.471         | 5.765         | 3.246        | 1.042        |
|                          | Interinidad                    | 13.852         | 313           | 2.012         | 2.366         | 1.725         | 1.620         | 1.762         | 1.566         | 1.340         | 837          | 311          |
|                          | Temporal discapacitados        | 305            | 5             | 23            | 35            | 33            | 37            | 48            | 49            | 35            | 27           | 13           |
|                          | Temporal discapacitados en CEE | 1              | 0             | 0             | 0             | 0             | 0             | 0             | 0             | 0             | 0            | 1            |
|                          | Jubilación parcial             | 479            | 0             | 0             | 0             | 0             | 0             | 1             | 0             | 3             | 4            | 471          |
|                          | Relevo                         | 209            | 0             | 8             | 32            | 27            | 30            | 37            | 29            | 26            | 18           | 2            |
|                          | Jubilación 64 años             | 10             | 0             | 0             | 1             | 2             | 1             | 1             | 1             | 0             | 3            | 1            |
|                          | Prácticas                      | 1.862          | 80            | 827           | 782           | 100           | 28            | 29            | 5             | 7             | 3            | 1            |
|                          | Formación                      | 527            | 127           | 279           | 117           | 1             | 0             | 0             | 0             | 1             | 2            | 0            |
|                          | Otros contratos                | 344            | 7             | 106           | 148           | 32            | 13            | 12            | 10            | 9             | 6            | 1            |
|                          | <i>Subtotal temporal</i>       | <i>205.924</i> | <i>11.480</i> | <i>43.373</i> | <i>35.533</i> | <i>25.523</i> | <i>23.620</i> | <i>22.583</i> | <i>18.393</i> | <i>13.707</i> | <i>7.917</i> | <i>3.795</i> |
| Conversión en indefinido | 10.703                         | 130            | 1.337         | 2.168         | 1.719         | 1.533         | 1.401         | 1.080         | 737           | 448           | 150          |              |
| <b>Total ambos sexos</b> | <b>246.104</b>                 | <b>12.635</b>  | <b>48.856</b> | <b>43.148</b> | <b>31.999</b> | <b>29.240</b> | <b>27.513</b> | <b>22.192</b> | <b>16.391</b> | <b>9.568</b>  | <b>4.562</b> |              |
| Hombres                  | Indefinido ordinario           | 15.383         | 524           | 2.133         | 2.869         | 2.581         | 2.335         | 1.895         | 1.344         | 922           | 559          | 221          |
|                          | Indefinido fomento empleo      | 523            | 39            | 124           | 111           | 12            | 1             | 5             | 74            | 69            | 62           | 26           |
|                          | Discapacitados                 | 93             | 3             | 5             | 6             | 9             | 14            | 8             | 19            | 11            | 13           | 5            |
|                          | Discapacitados en CEE          | 13             | 2             | 0             | 0             | 1             | 3             | 3             | 2             | 1             | 1            | 0            |
|                          | <i>Subtotal indefinidos</i>    | <i>16.012</i>  | <i>568</i>    | <i>2.262</i>  | <i>2.986</i>  | <i>2.603</i>  | <i>2.353</i>  | <i>1.911</i>  | <i>1.439</i>  | <i>1.003</i>  | <i>635</i>   | <i>252</i>   |
|                          | Obra o servicio                | 53.835         | 3.234         | 9.964         | 7.965         | 6.510         | 6.567         | 6.271         | 5.277         | 4.229         | 2.533        | 1.285        |
|                          | Event. circuns. producción     | 48.632         | 2.839         | 10.080        | 8.631         | 6.595         | 5.785         | 5.580         | 4.030         | 2.842         | 1.663        | 587          |
|                          | Interinidad                    | 4.552          | 126           | 721           | 860           | 609           | 520           | 546           | 458           | 357           | 269          | 86           |
|                          | Temporal discapacitados        | 183            | 2             | 14            | 22            | 14            | 25            | 30            | 33            | 22            | 15           | 6            |
|                          | Temporal discapacitados en CEE | 1              | 0             | 0             | 0             | 0             | 0             | 0             | 0             | 0             | 0            | 1            |
|                          | Jubilación parcial             | 313            | 0             | 0             | 0             | 0             | 0             | 1             | 0             | 1             | 4            | 307          |
|                          | Relevo                         | 89             | 0             | 4             | 17            | 15            | 16            | 13            | 12            | 7             | 5            | 0            |
|                          | Jubilación 64 años             | 4              | 0             | 0             | 1             | 1             | 0             | 0             | 1             | 0             | 1            | 0            |
|                          | Prácticas                      | 989            | 46            | 442           | 409           | 57            | 13            | 14            | 2             | 3             | 2            | 1            |
|                          | Formación                      | 324            | 92            | 178           | 52            | 1             | 0             | 0             | 0             | 0             | 1            | 0            |
|                          | Otros contratos                | 138            | 6             | 33            | 53            | 16            | 10            | 5             | 5             | 5             | 4            | 1            |
|                          | <i>Subtotal temporal</i>       | <i>109.060</i> | <i>6.345</i>  | <i>21.436</i> | <i>18.070</i> | <i>13.818</i> | <i>12.936</i> | <i>12.460</i> | <i>9.818</i>  | <i>7.466</i>  | <i>4.497</i> | <i>2.274</i> |
| Conversión en indefinido | 5.741                          | 78             | 691           | 1.082         | 880           | 886           | 781           | 599           | 399           | 261           | 84           |              |
| <b>Total hombres</b>     | <b>130.813</b>                 | <b>6.991</b>   | <b>24.389</b> | <b>22.078</b> | <b>17.301</b> | <b>16.175</b> | <b>15.152</b> | <b>11.856</b> | <b>8.868</b>  | <b>5.393</b>  | <b>2.610</b> |              |
| Mujeres                  | Indefinido ordinario           | 12.910         | 422           | 1.771         | 2.335         | 2.132         | 1.724         | 1.605         | 1.181         | 858           | 536          | 346          |
|                          | Indefinido fomento empleo      | 495            | 34            | 108           | 122           | 15            | 5             | 2             | 89            | 76            | 29           | 15           |
|                          | Discapacitados                 | 50             | 0             | 5             | 3             | 7             | 4             | 8             | 8             | 9             | 2            | 4            |
|                          | Discapacitados en CEE          | 10             | 1             | 0             | 1             | 0             | 1             | 3             | 2             | 1             | 1            | 0            |
|                          | <i>Subtotal indefinidos</i>    | <i>13.465</i>  | <i>457</i>    | <i>1.884</i>  | <i>2.461</i>  | <i>2.154</i>  | <i>1.734</i>  | <i>1.618</i>  | <i>1.280</i>  | <i>944</i>    | <i>568</i>   | <i>365</i>   |
|                          | Obra o servicio                | 39.846         | 2.494         | 9.992         | 7.565         | 4.851         | 4.150         | 3.612         | 2.985         | 2.292         | 1.238        | 667          |
|                          | Event. circuns. producción     | 46.022         | 2.381         | 10.082        | 7.891         | 5.647         | 5.389         | 5.230         | 4.441         | 2.923         | 1.583        | 455          |
|                          | Interinidad                    | 9.300          | 187           | 1.291         | 1.506         | 1.116         | 1.100         | 1.216         | 1.108         | 983           | 568          | 225          |
|                          | Temporal discapacitados        | 122            | 3             | 9             | 13            | 19            | 12            | 18            | 16            | 13            | 12           | 7            |
|                          | Temporal discapacitados en CEE | 0              | 0             | 0             | 0             | 0             | 0             | 0             | 0             | 0             | 0            | 0            |
|                          | Jubilación parcial             | 166            | 0             | 0             | 0             | 0             | 0             | 0             | 0             | 2             | 0            | 164          |
|                          | Relevo                         | 120            | 0             | 4             | 15            | 12            | 14            | 24            | 17            | 19            | 13           | 2            |
|                          | Jubilación 64 años             | 6              | 0             | 0             | 0             | 1             | 1             | 1             | 0             | 0             | 2            | 1            |
|                          | Prácticas                      | 873            | 34            | 385           | 373           | 43            | 15            | 15            | 3             | 4             | 1            | 0            |
|                          | Formación                      | 203            | 35            | 101           | 65            | 0             | 0             | 0             | 0             | 1             | 1            | 0            |
|                          | Otros contratos                | 206            | 1             | 73            | 95            | 16            | 3             | 7             | 5             | 4             | 2            | 0            |
|                          | <i>Subtotal temporal</i>       | <i>96.864</i>  | <i>5.135</i>  | <i>21.937</i> | <i>17.523</i> | <i>11.705</i> | <i>10.684</i> | <i>10.123</i> | <i>8.575</i>  | <i>6.241</i>  | <i>3.420</i> | <i>1.521</i> |
| Conversión en indefinido | 4.962                          | 52             | 646           | 1.086         | 839           | 647           | 620           | 481           | 338           | 187           | 66           |              |
| <b>Total mujeres</b>     | <b>115.291</b>                 | <b>5.644</b>   | <b>24.467</b> | <b>21.070</b> | <b>14.698</b> | <b>13.065</b> | <b>12.361</b> | <b>10.336</b> | <b>7.523</b>  | <b>4.175</b>  | <b>1.952</b> |              |

Fuente: Dirección General del Servicio Público de Empleo Estatal

Tabla 6.- CONTRATOS REGISTRADOS SEGÚN NIVEL FORMATIVO POR SEXO Y MODALIDAD

| CONTRATACIONES           |                                | Total          | NF1           | NF2           | NF3          | NF4           | NF5           | NF6           | NF7           | NF8           | NF9          | NF10         |
|--------------------------|--------------------------------|----------------|---------------|---------------|--------------|---------------|---------------|---------------|---------------|---------------|--------------|--------------|
| Ambos sexos              | Indefinido ordinario           | 28.293         | 885           | 5.896         | 644          | 29            | 4.789         | 2.366         | 5.248         | 5.302         | 2.048        | 1.086        |
|                          | Indefinido fomento empleo      | 1.018          | 26            | 330           | 26           | 1             | 181           | 74            | 197           | 129           | 54           | 0            |
|                          | Discapacitados                 | 143            | 7             | 38            | 1            | 0             | 24            | 20            | 37            | 13            | 3            | 0            |
|                          | Discapacitados en CEE          | 23             | 0             | 10            | 0            | 0             | 7             | 0             | 3             | 3             | 0            | 0            |
|                          | <b>Subtotal indefinidos</b>    | <b>29.477</b>  | <b>918</b>    | <b>6.274</b>  | <b>671</b>   | <b>30</b>     | <b>5.001</b>  | <b>2.460</b>  | <b>5.485</b>  | <b>5.447</b>  | <b>2.105</b> | <b>1.086</b> |
|                          | Obra o servicio                | 93.681         | 6.435         | 20.300        | 1.686        | 179           | 16.445        | 8.492         | 27.517        | 8.681         | 3.543        | 403          |
|                          | Event. circuns. producción     | 94.654         | 3.149         | 16.054        | 4.180        | 94            | 20.269        | 9.515         | 31.726        | 6.479         | 3.188        | 0            |
|                          | Interinidad                    | 13.852         | 624           | 2.934         | 238          | 31            | 2.617         | 2.662         | 2.078         | 1.987         | 677          | 4            |
|                          | Temporal discapacitados        | 305            | 5             | 103           | 6            | 3             | 88            | 21            | 45            | 28            | 6            | 0            |
|                          | Temporal discapacitados en CEE | 1              | 0             | 1             | 0            | 0             | 0             | 0             | 0             | 0             | 0            | 0            |
|                          | Jubilación parcial             | 479            | 71            | 87            | 11           | 0             | 63            | 54            | 131           | 54            | 8            | 0            |
|                          | Relevo                         | 209            | 13            | 21            | 0            | 0             | 17            | 43            | 39            | 35            | 41           | 0            |
|                          | Jubilación 64 años             | 10             | 0             | 2             | 1            | 0             | 1             | 2             | 1             | 3             | 0            | 0            |
|                          | Prácticas                      | 1.862          | 2             | 11            | 0            | 5             | 5             | 757           | 16            | 302           | 764          | 0            |
|                          | Formación                      | 527            | 17            | 97            | 4            | 0             | 129           | 39            | 217           | 12            | 12           | 0            |
|                          | Otros contratos                | 344            | 9             | 12            | 0            | 0             | 16            | 24            | 40            | 33            | 210          | 0            |
|                          | <b>Subtotal temporal</b>       | <b>205.924</b> | <b>10.325</b> | <b>39.622</b> | <b>6.126</b> | <b>312</b>    | <b>39.650</b> | <b>21.609</b> | <b>61.810</b> | <b>17.614</b> | <b>8.449</b> | <b>407</b>   |
| Conversión en indefinido | 10.703                         | 390            | 2.195         | 192           | 14           | 2.292         | 1.318         | 2.295         | 1.458         | 549           | 0            |              |
| <b>Total ambos sexos</b> | <b>246.104</b>                 | <b>11.633</b>  | <b>48.091</b> | <b>6.989</b>  | <b>356</b>   | <b>46.943</b> | <b>25.387</b> | <b>69.590</b> | <b>24.519</b> | <b>11.103</b> | <b>1.493</b> |              |
| Hombres                  | Indefinido ordinario           | 15.383         | 516           | 3.326         | 259          | 13            | 2.704         | 1.428         | 2.952         | 2.988         | 1.141        | 56           |
|                          | Indefinido fomento empleo      | 523            | 18            | 179           | 14           | 1             | 109           | 31            | 98            | 52            | 21           | 0            |
|                          | Discapacitados                 | 93             | 4             | 25            | 1            | 0             | 16            | 12            | 24            | 10            | 1            | 0            |
|                          | Discapacitados en CEE          | 13             | 0             | 8             | 0            | 0             | 2             | 0             | 1             | 2             | 0            | 0            |
|                          | <b>Subtotal indefinidos</b>    | <b>16.012</b>  | <b>538</b>    | <b>3.538</b>  | <b>274</b>   | <b>14</b>     | <b>2.831</b>  | <b>1.471</b>  | <b>3.075</b>  | <b>3.052</b>  | <b>1.163</b> | <b>56</b>    |
|                          | Obra o servicio                | 53.835         | 4.036         | 13.584        | 1.047        | 105           | 10.344        | 4.966         | 14.041        | 4.154         | 1.536        | 22           |
|                          | Event. circuns. producción     | 48.632         | 1.643         | 8.656         | 2.545        | 64            | 11.214        | 4.827         | 15.646        | 2.633         | 1.404        | 0            |
|                          | Interinidad                    | 4.552          | 215           | 1.110         | 118          | 7             | 943           | 753           | 773           | 455           | 178          | 0            |
|                          | Temporal discapacitados        | 183            | 3             | 60            | 3            | 2             | 59            | 12            | 27            | 12            | 5            | 0            |
|                          | Temporal discapacitados en CEE | 1              | 0             | 1             | 0            | 0             | 0             | 0             | 0             | 0             | 0            | 0            |
|                          | Jubilación parcial             | 313            | 54            | 59            | 7            | 0             | 50            | 28            | 78            | 34            | 3            | 0            |
|                          | Relevo                         | 89             | 8             | 8             | 0            | 0             | 9             | 13            | 17            | 13            | 21           | 0            |
|                          | Jubilación 64 años             | 4              | 0             | 1             | 0            | 0             | 0             | 1             | 1             | 1             | 0            | 0            |
|                          | Prácticas                      | 989            | 2             | 8             | 0            | 1             | 4             | 475           | 9             | 131           | 359          | 0            |
|                          | Formación                      | 324            | 12            | 50            | 3            | 0             | 74            | 24            | 149           | 5             | 7            | 0            |
|                          | Otros contratos                | 138            | 9             | 7             | 0            | 0             | 9             | 10            | 16            | 14            | 73           | 0            |
|                          | <b>Subtotal temporal</b>       | <b>109.060</b> | <b>5.982</b>  | <b>23.544</b> | <b>3.723</b> | <b>179</b>    | <b>22.706</b> | <b>11.109</b> | <b>30.757</b> | <b>7.452</b>  | <b>3.586</b> | <b>22</b>    |
| Conversión en indefinido | 5.741                          | 228            | 1.363         | 118           | 8            | 1.244         | 704           | 1.152         | 675           | 249           | 0            |              |
| <b>Total hombres</b>     | <b>130.813</b>                 | <b>6.748</b>   | <b>28.445</b> | <b>4.115</b>  | <b>201</b>   | <b>26.781</b> | <b>13.284</b> | <b>34.984</b> | <b>11.179</b> | <b>4.998</b>  | <b>78</b>    |              |
| Mujeres                  | Indefinido ordinario           | 12.910         | 369           | 2.570         | 385          | 16            | 2.085         | 938           | 2.296         | 2.314         | 907          | 1.030        |
|                          | Indefinido fomento empleo      | 495            | 8             | 151           | 12           | 0             | 72            | 43            | 99            | 77            | 33           | 0            |
|                          | Discapacitados                 | 50             | 3             | 13            | 0            | 0             | 8             | 8             | 13            | 3             | 2            | 0            |
|                          | Discapacitados en CEE          | 10             | 0             | 2             | 0            | 0             | 5             | 0             | 2             | 1             | 0            | 0            |
|                          | <b>Subtotal indefinidos</b>    | <b>13.465</b>  | <b>380</b>    | <b>2.736</b>  | <b>397</b>   | <b>16</b>     | <b>2.170</b>  | <b>989</b>    | <b>2.410</b>  | <b>2.395</b>  | <b>942</b>   | <b>1.030</b> |
|                          | Obra o servicio                | 39.846         | 2.399         | 6.716         | 639          | 74            | 6.101         | 3.526         | 13.476        | 4.527         | 2.007        | 381          |
|                          | Event. circuns. producción     | 46.022         | 1.506         | 7.398         | 1.635        | 30            | 9.055         | 4.688         | 16.080        | 3.846         | 1.784        | 0            |
|                          | Interinidad                    | 9.300          | 409           | 1.824         | 120          | 24            | 1.674         | 1.909         | 1.305         | 1.532         | 499          | 4            |
|                          | Temporal discapacitados        | 122            | 2             | 43            | 3            | 1             | 29            | 9             | 18            | 16            | 1            | 0            |
|                          | Temporal discapacitados en CEE | 0              | 0             | 0             | 0            | 0             | 0             | 0             | 0             | 0             | 0            | 0            |
|                          | Jubilación parcial             | 166            | 17            | 28            | 4            | 0             | 13            | 26            | 53            | 20            | 5            | 0            |
|                          | Relevo                         | 120            | 5             | 13            | 0            | 0             | 8             | 30            | 22            | 22            | 20           | 0            |
|                          | Jubilación 64 años             | 6              | 0             | 1             | 1            | 0             | 1             | 1             | 0             | 2             | 0            | 0            |
|                          | Prácticas                      | 873            | 0             | 3             | 0            | 4             | 1             | 282           | 7             | 171           | 405          | 0            |
|                          | Formación                      | 203            | 5             | 47            | 1            | 0             | 55            | 15            | 68            | 7             | 5            | 0            |
|                          | Otros contratos                | 206            | 0             | 5             | 0            | 0             | 7             | 14            | 24            | 19            | 137          | 0            |
|                          | <b>Subtotal temporal</b>       | <b>96.864</b>  | <b>4.343</b>  | <b>16.078</b> | <b>2.403</b> | <b>133</b>    | <b>16.944</b> | <b>10.500</b> | <b>31.053</b> | <b>10.162</b> | <b>4.863</b> | <b>385</b>   |
| Conversión en indefinido | 4.962                          | 162            | 832           | 74            | 6            | 1.048         | 614           | 1.143         | 783           | 300           | 0            |              |
| <b>Total mujeres</b>     | <b>115.291</b>                 | <b>4.885</b>   | <b>19.646</b> | <b>2.874</b>  | <b>155</b>   | <b>20.162</b> | <b>12.103</b> | <b>34.606</b> | <b>13.340</b> | <b>6.105</b>  | <b>1.415</b> |              |

NF 1 Sin estudios  
NF 2 E.Primarios o equiv  
NF 3 Certificado Escolaridad  
NF 4 F.P.I o equiv.  
NF 5 Graduado esc. o equiv.

NF 6 F.P.II o equiv.  
NF 7 ESO/Bachiller o equivalente  
NF 8 Tit. Universitaria G.M.  
NF 9 Tit. Universitaria G.S.  
NF10 Desconocido

Fuente: Dirección General del Servicio Público de Empleo Estatal

## Comunidad de Madrid

Subdirección General de Análisis, Planificación y Evaluación

Tabla 7.- CONTRATOS REGISTRADOS POR COMUNIDADES AUTÓNOMAS

| JUNIO 2018            | DATOS ABSOLUTOS<br>MES | CONTRATACIONES |              |                  |                  |               |
|-----------------------|------------------------|----------------|--------------|------------------|------------------|---------------|
|                       |                        | Indefinidos    |              |                  | Temporales       |               |
|                       |                        | Absoluto       | % Total CCAA | % Total Nacional | Absoluto         | % total       |
| Andalucía             | 418.232                | 20.000         | 4,78%        | 10,36%           | 398.232          | 95,22%        |
| Aragón                | 66.025                 | 5.799          | 8,78%        | 3,01%            | 60.226           | 91,22%        |
| Asturias              | 34.478                 | 2.610          | 7,57%        | 1,35%            | 31.868           | 92,43%        |
| Baleares              | 59.041                 | 8.512          | 14,42%       | 4,41%            | 50.529           | 85,58%        |
| Canarias              | 70.966                 | 8.892          | 12,53%       | 4,61%            | 62.074           | 87,47%        |
| Cantabria             | 27.523                 | 1.651          | 6,00%        | 0,86%            | 25.872           | 94,00%        |
| Castilla la Mancha    | 96.674                 | 8.698          | 9,00%        | 4,51%            | 87.976           | 91,00%        |
| Castilla - León       | 92.894                 | 7.350          | 7,91%        | 3,81%            | 85.544           | 92,09%        |
| Cataluña              | 322.935                | 40.479         | 12,53%       | 20,98%           | 282.456          | 87,47%        |
| Comunidad Valenciana  | 193.482                | 18.774         | 9,70%        | 9,73%            | 174.708          | 90,30%        |
| Extremadura           | 66.095                 | 2.107          | 3,19%        | 1,09%            | 63.988           | 96,81%        |
| Galicia               | 103.670                | 8.283          | 7,99%        | 4,29%            | 95.387           | 92,01%        |
| Madrid                | 246.104                | 40.180         | 16,33%       | 20,82%           | 205.924          | 83,67%        |
| Murcia                | 108.044                | 8.154          | 7,55%        | 4,23%            | 99.890           | 92,45%        |
| Navarra               | 33.974                 | 2.104          | 6,19%        | 1,09%            | 31.870           | 93,81%        |
| País Vasco            | 95.357                 | 7.928          | 8,31%        | 4,11%            | 87.429           | 91,69%        |
| Rioja, La             | 16.168                 | 1.008          | 6,23%        | 0,52%            | 15.160           | 93,77%        |
| Ceuta                 | 1.442                  | 205            | 14,22%       | 0,11%            | 1.237            | 85,78%        |
| Melilla               | 1.901                  | 149            | 7,84%        | 0,08%            | 1.752            | 92,16%        |
| Extranjero            | 757                    | 89             | 11,76%       | 0,05%            | 668              | 88,24%        |
| <b>TOTAL NACIONAL</b> | <b>2.055.762</b>       | <b>192.972</b> | <b>9,39%</b> | <b>100,00%</b>   | <b>1.862.790</b> | <b>90,61%</b> |

Fuente: SEPE (Servicio Público de Empleo Estatal). Ministerio de Empleo y Seguridad Social

## Comunidad de Madrid

Subdirección General de Análisis, Planificación y Evaluación

Tabla 8.- CONTRATOS REGISTRADOS SEGÚN NACIONALIDAD

| CONTRATACIONES | GRUPOS DE EDAD            |              |              |               |              |              | SECTORES          |              |              |               |        |
|----------------|---------------------------|--------------|--------------|---------------|--------------|--------------|-------------------|--------------|--------------|---------------|--------|
|                | Total                     | <25          | 25-29        | 30-44         | 45-54        | >=55         | Agricult. y Pesca | Industria    | Construcc.   | Servicios     |        |
| Ambos sexos    | Espacio Económico Europeo | 13.629       | 2.603        | 2.150         | 5.926        | 2.297        | 653               | 76           | 772          | 1.722         | 11.059 |
|                | Resto Europa              | 2.580        | 505          | 414           | 1.030        | 434          | 197               | 1            | 88           | 351           | 2.140  |
|                | África oriental           | 66           | 8            | 16            | 36           | 6            | 0                 | 2            | 6            | 5             | 53     |
|                | África central            | 476          | 104          | 105           | 202          | 53           | 12                | 0            | 29           | 42            | 405    |
|                | África septentrional      | 3.684        | 702          | 453           | 1.806        | 604          | 119               | 98           | 240          | 766           | 2.580  |
|                | África meridional         | 9            | 0            | 1             | 7            | 1            | 0                 | 0            | 0            | 1             | 8      |
|                | África occidental         | 2.009        | 129          | 216           | 1.275        | 341          | 48                | 35           | 242          | 310           | 1.422  |
|                | Caribe                    | 2.996        | 581          | 597           | 1.292        | 401          | 125               | 1            | 83           | 297           | 2.615  |
|                | América central           | 1.497        | 158          | 285           | 831          | 186          | 37                | 4            | 26           | 53            | 1.414  |
|                | América del norte         | 166          | 24           | 39            | 74           | 15           | 14                | 0            | 3            | 2             | 161    |
|                | América del sur           | 14.969       | 2.287        | 2.469         | 7.182        | 2.215        | 816               | 17           | 482          | 1.274         | 13.196 |
|                | Asia occidental           | 249          | 32           | 44            | 123          | 34           | 16                | 1            | 8            | 16            | 224    |
|                | Asia oriental             | 1.715        | 391          | 260           | 631          | 346          | 87                | 0            | 77           | 75            | 1.563  |
|                | Asia central-meridional   | 648          | 113          | 78            | 366          | 85           | 6                 | 1            | 9            | 39            | 599    |
|                | Asia sudoriental          | 563          | 77           | 69            | 277          | 104          | 36                | 0            | 1            | 2             | 560    |
|                | Oceania                   | 24           | 5            | 2             | 15           | 2            | 0                 | 0            | 0            | 5             | 19     |
|                | Otros                     | 47           | 5            | 1             | 30           | 6            | 5                 | 0            | 1            | 0             | 46     |
| <b>Total</b>   | <b>45.327</b>             | <b>7.724</b> | <b>7.199</b> | <b>21.103</b> | <b>7.130</b> | <b>2.171</b> | <b>236</b>        | <b>2.067</b> | <b>4.960</b> | <b>38.064</b> |        |
| Hombres        | Espacio Económico Europeo | 6.938        | 1.222        | 1.096         | 3.072        | 1.214        | 334               | 59           | 482          | 1.587         | 4.810  |
|                | Resto Europa              | 1.031        | 233          | 174           | 382          | 165          | 77                | 1            | 49           | 320           | 661    |
|                | África oriental           | 46           | 4            | 11            | 26           | 5            | 0                 | 2            | 6            | 5             | 33     |
|                | África central            | 304          | 45           | 60            | 149          | 40           | 10                | 0            | 25           | 41            | 238    |
|                | África septentrional      | 2.731        | 407          | 321           | 1.420        | 486          | 97                | 74           | 212          | 741           | 1.704  |
|                | África meridional         | 6            | 0            | 1             | 5            | 0            | 0                 | 0            | 0            | 1             | 5      |
|                | África occidental         | 1.463        | 78           | 134           | 909          | 298          | 44                | 34           | 193          | 308           | 928    |
|                | Caribe                    | 1.665        | 355          | 308           | 720          | 235          | 47                | 0            | 68           | 273           | 1.324  |
|                | América central           | 436          | 72           | 60            | 254          | 39           | 11                | 2            | 17           | 51            | 366    |
|                | América del norte         | 81           | 9            | 21            | 33           | 8            | 10                | 0            | 3            | 1             | 77     |
|                | América del sur           | 7.416        | 1.185        | 1.228         | 3.538        | 1.070        | 395               | 11           | 333          | 1.174         | 5.898  |
|                | Asia occidental           | 121          | 25           | 26            | 58           | 7            | 5                 | 1            | 6            | 14            | 100    |
|                | Asia oriental             | 971          | 207          | 137           | 369          | 197          | 61                | 0            | 36           | 70            | 865    |
|                | Asia central-meridional   | 529          | 85           | 69            | 311          | 59           | 5                 | 1            | 7            | 38            | 483    |
|                | Asia sudoriental          | 247          | 40           | 28            | 125          | 40           | 14                | 0            | 0            | 0             | 247    |
|                | Oceania                   | 14           | 2            | 0             | 10           | 2            | 0                 | 0            | 0            | 4             | 10     |
|                | Otros                     | 39           | 5            | 0             | 29           | 3            | 2                 | 0            | 1            | 0             | 38     |
| <b>Total</b>   | <b>24.038</b>             | <b>3.974</b> | <b>3.674</b> | <b>11.410</b> | <b>3.868</b> | <b>1.112</b> | <b>185</b>        | <b>1.438</b> | <b>4.628</b> | <b>17.787</b> |        |
| Mujeres        | Espacio Económico Europeo | 6.691        | 1.381        | 1.054         | 2.854        | 1.083        | 319               | 17           | 290          | 135           | 6.249  |
|                | Resto Europa              | 1.549        | 272          | 240           | 648          | 269          | 120               | 0            | 39           | 31            | 1.479  |
|                | África oriental           | 20           | 4            | 5             | 10           | 1            | 0                 | 0            | 0            | 0             | 20     |
|                | África central            | 172          | 59           | 45            | 53           | 13           | 2                 | 0            | 4            | 1             | 167    |
|                | África septentrional      | 953          | 295          | 132           | 386          | 118          | 22                | 24           | 28           | 25            | 876    |
|                | África meridional         | 3            | 0            | 0             | 2            | 1            | 0                 | 0            | 0            | 0             | 3      |
|                | África occidental         | 546          | 51           | 82            | 366          | 43           | 4                 | 1            | 49           | 2             | 494    |
|                | Caribe                    | 1.331        | 226          | 289           | 572          | 166          | 78                | 1            | 15           | 24            | 1.291  |
|                | América central           | 1.061        | 86           | 225           | 577          | 147          | 26                | 2            | 9            | 2             | 1.048  |
|                | América del norte         | 85           | 15           | 18            | 41           | 7            | 4                 | 0            | 0            | 1             | 84     |
|                | América del sur           | 7.553        | 1.102        | 1.241         | 3.644        | 1.145        | 421               | 6            | 149          | 100           | 7.298  |
|                | Asia occidental           | 128          | 7            | 18            | 65           | 27           | 11                | 0            | 2            | 2             | 124    |
|                | Asia oriental             | 744          | 184          | 123           | 262          | 149          | 26                | 0            | 41           | 5             | 698    |
|                | Asia central-meridional   | 119          | 28           | 9             | 55           | 26           | 1                 | 0            | 2            | 1             | 116    |
|                | Asia sudoriental          | 316          | 37           | 41            | 152          | 64           | 22                | 0            | 1            | 2             | 313    |
|                | Oceania                   | 10           | 3            | 2             | 5            | 0            | 0                 | 0            | 0            | 1             | 9      |
|                | Otros                     | 8            | 0            | 1             | 1            | 3            | 3                 | 0            | 0            | 0             | 8      |
| <b>Total</b>   | <b>21.289</b>             | <b>3.750</b> | <b>3.525</b> | <b>9.693</b>  | <b>3.262</b> | <b>1.059</b> | <b>51</b>         | <b>629</b>   | <b>332</b>   | <b>20.277</b> |        |

Fuente: Dirección General del Servicio Público de Empleo Estatal



## Comunidad de Madrid

Subdirección General de Análisis, Planificación y Evaluación

Tabla 9.- SERIES DE CONTRATOS SEGÚN MODALIDAD

| CONTRATACIONES | Ambos sexos |             |            | Hombres |             |            | Mujeres |             |            |         |
|----------------|-------------|-------------|------------|---------|-------------|------------|---------|-------------|------------|---------|
|                | Total       | indefinidos | Temporales | Total   | indefinidos | Temporales | Total   | indefinidos | Temporales |         |
| 2.013          | Enero       | 124.277     | 21.959     | 102.318 | 64.218      | 10.797     | 53.421  | 102.318     | 11.162     | 48.897  |
|                | Febrero     | 117.609     | 21.044     | 96.565  | 61.319      | 9.991      | 51.328  | 96.565      | 11.053     | 45.237  |
|                | Marzo       | 115.847     | 21.769     | 94.078  | 60.107      | 10.171     | 49.936  | 94.078      | 11.598     | 44.142  |
|                | Abril       | 131.866     | 22.016     | 109.850 | 68.799      | 10.710     | 58.089  | 109.850     | 11.306     | 51.761  |
|                | Mayo        | 136.288     | 19.828     | 116.460 | 72.947      | 9.850      | 63.097  | 116.460     | 9.978      | 53.363  |
|                | Junio       | 146.183     | 19.112     | 127.071 | 78.858      | 9.692      | 69.166  | 127.071     | 9.420      | 57.905  |
|                | Julio       | 167.357     | 20.585     | 146.772 | 88.850      | 10.395     | 78.455  | 146.772     | 10.190     | 68.317  |
|                | Agosto      | 102.071     | 13.356     | 88.715  | 55.870      | 7.012      | 48.858  | 88.715      | 6.344      | 39.857  |
|                | Septiembre  | 158.465     | 24.977     | 133.488 | 79.066      | 11.547     | 67.519  | 133.488     | 13.430     | 65.969  |
|                | Octubre     | 181.356     | 27.043     | 154.313 | 91.977      | 12.663     | 79.314  | 154.313     | 14.380     | 74.999  |
|                | Noviembre   | 145.163     | 21.746     | 123.417 | 74.566      | 10.427     | 64.139  | 123.417     | 11.319     | 59.278  |
|                | Diciembre   | 144.570     | 24.527     | 120.043 | 75.247      | 12.706     | 62.541  | 120.043     | 11.821     | 57.502  |
| 2.014          | Enero       | 137.223     | 21.941     | 115.282 | 72.127      | 11.094     | 61.033  | 115.282     | 10.847     | 54.249  |
|                | Febrero     | 128.614     | 22.649     | 105.965 | 67.397      | 10.938     | 56.459  | 105.965     | 11.711     | 49.506  |
|                | Marzo       | 139.372     | 25.047     | 114.325 | 73.281      | 12.357     | 60.924  | 114.325     | 12.690     | 53.401  |
|                | Abril       | 140.981     | 25.143     | 115.838 | 73.637      | 12.947     | 60.690  | 115.838     | 12.196     | 55.148  |
|                | Mayo        | 153.426     | 23.198     | 130.228 | 82.206      | 12.097     | 70.109  | 130.228     | 11.101     | 60.119  |
|                | Junio       | 173.496     | 23.271     | 150.225 | 94.276      | 12.194     | 82.082  | 150.225     | 11.077     | 68.143  |
|                | Julio       | 185.963     | 24.257     | 161.706 | 99.612      | 12.955     | 86.657  | 161.706     | 11.302     | 75.049  |
|                | Agosto      | 113.918     | 14.963     | 98.955  | 63.142      | 8.101      | 55.041  | 98.955      | 6.862      | 43.914  |
|                | Septiembre  | 189.196     | 31.985     | 157.211 | 95.976      | 15.357     | 80.619  | 157.211     | 16.628     | 76.592  |
|                | Octubre     | 203.000     | 36.575     | 166.425 | 104.217     | 17.916     | 86.301  | 166.425     | 18.659     | 80.124  |
|                | Noviembre   | 160.374     | 26.604     | 133.770 | 83.233      | 12.972     | 70.261  | 133.770     | 13.632     | 63.509  |
|                | Diciembre   | 161.492     | 22.196     | 139.296 | 83.977      | 11.332     | 72.645  | 139.296     | 10.864     | 66.651  |
| 2.015          | Enero       | 137.223     | 21.941     | 115.282 | 72.127      | 11.094     | 61.033  | 115.282     | 10.847     | 54.249  |
|                | Febrero     | 128.614     | 22.649     | 105.965 | 67.397      | 10.938     | 56.459  | 105.965     | 11.711     | 49.506  |
|                | Marzo       | 139.372     | 25.047     | 114.325 | 73.281      | 12.357     | 60.924  | 114.325     | 12.690     | 53.401  |
|                | Abril       | 140.981     | 25.143     | 115.838 | 73.637      | 12.947     | 60.690  | 115.838     | 12.196     | 55.148  |
|                | Mayo        | 153.426     | 23.198     | 130.228 | 82.206      | 12.097     | 70.109  | 130.228     | 11.101     | 60.119  |
|                | Junio       | 173.496     | 23.271     | 150.225 | 94.276      | 12.194     | 82.082  | 150.225     | 11.077     | 68.143  |
|                | Julio       | 185.963     | 24.257     | 161.706 | 99.612      | 12.955     | 86.657  | 161.706     | 11.302     | 75.049  |
|                | Agosto      | 113.918     | 14.963     | 98.955  | 63.142      | 8.101      | 55.041  | 98.955      | 6.862      | 43.914  |
|                | Septiembre  | 189.196     | 31.985     | 157.211 | 95.976      | 15.357     | 80.619  | 157.211     | 16.628     | 76.592  |
|                | Octubre     | 203.000     | 36.575     | 166.425 | 104.217     | 17.916     | 86.301  | 166.425     | 18.659     | 80.124  |
|                | Noviembre   | 160.374     | 26.604     | 133.770 | 83.233      | 12.972     | 70.261  | 133.770     | 13.632     | 63.509  |
|                | Diciembre   | 161.492     | 22.196     | 139.296 | 83.977      | 11.332     | 72.645  | 139.296     | 10.864     | 66.651  |
| 2.016          | Enero       | 160.111     | 28.569     | 131.542 | 85.144      | 15.322     | 69.822  | 131.542     | 13.247     | 61.720  |
|                | Febrero     | 174.083     | 32.245     | 141.838 | 92.506      | 16.603     | 75.903  | 141.838     | 15.642     | 65.935  |
|                | Marzo       | 179.865     | 31.999     | 147.866 | 94.849      | 16.654     | 78.195  | 147.866     | 15.345     | 69.671  |
|                | Abril       | 183.090     | 32.260     | 150.830 | 97.135      | 16.822     | 80.313  | 150.830     | 15.438     | 70.517  |
|                | Mayo        | 198.405     | 30.644     | 167.761 | 107.089     | 16.146     | 90.943  | 167.761     | 14.498     | 76.818  |
|                | Junio       | 227.709     | 33.291     | 194.418 | 124.156     | 18.116     | 106.040 | 194.418     | 15.175     | 88.378  |
|                | Julio       | 205.625     | 29.463     | 176.162 | 109.999     | 15.246     | 94.753  | 176.162     | 14.217     | 81.409  |
|                | Agosto      | 150.303     | 21.392     | 128.911 | 83.660      | 11.793     | 71.867  | 128.911     | 9.599      | 57.044  |
|                | Septiembre  | 230.792     | 39.409     | 191.383 | 117.118     | 19.368     | 97.750  | 191.383     | 20.041     | 93.633  |
|                | Octubre     | 225.775     | 38.638     | 187.137 | 115.278     | 18.646     | 96.632  | 187.137     | 19.992     | 90.505  |
|                | Noviembre   | 218.061     | 35.536     | 182.525 | 114.704     | 17.998     | 96.706  | 182.525     | 17.538     | 85.819  |
|                | Diciembre   | 196.802     | 28.139     | 168.663 | 102.608     | 14.433     | 88.175  | 168.663     | 13.706     | 80.488  |
| 2.017          | Enero       | 188.847     | 33.846     | 155.001 | 99.744      | 17.763     | 81.981  | 155.001     | 16.083     | 73.020  |
|                | Febrero     | 178.728     | 35.479     | 143.249 | 94.888      | 18.393     | 76.495  | 143.249     | 17.086     | 66.754  |
|                | Marzo       | 207.022     | 39.021     | 168.001 | 110.172     | 20.725     | 89.447  | 168.001     | 18.296     | 78.554  |
|                | Abril       | 183.388     | 32.551     | 150.837 | 97.026      | 17.252     | 79.774  | 150.837     | 15.299     | 71.063  |
|                | Mayo        | 218.694     | 34.105     | 184.589 | 118.757     | 18.588     | 100.169 | 184.589     | 15.517     | 84.420  |
|                | Junio       | 251.288     | 36.111     | 215.177 | 137.166     | 19.858     | 117.308 | 215.177     | 16.253     | 97.869  |
|                | Julio       | 221.877     | 31.818     | 190.059 | 120.445     | 17.695     | 102.750 | 190.059     | 14.123     | 87.309  |
|                | Agosto      | 160.487     | 23.792     | 136.695 | 88.685      | 13.461     | 75.224  | 136.695     | 10.331     | 61.471  |
|                | Septiembre  | 247.757     | 45.388     | 202.369 | 126.129     | 22.420     | 103.709 | 202.369     | 22.968     | 98.660  |
|                | Octubre     | 261.211     | 47.794     | 213.417 | 134.304     | 23.908     | 110.396 | 213.417     | 23.886     | 103.021 |
|                | Noviembre   | 237.026     | 39.405     | 197.621 | 124.437     | 20.717     | 103.720 | 197.621     | 18.688     | 93.901  |
|                | Diciembre   | 203.266     | 29.329     | 173.937 | 105.338     | 15.694     | 89.644  | 173.937     | 13.635     | 84.293  |
| 2.018          | Enero       | 211.718     | 38.817     | 172.901 | 111.441     | 21.106     | 90.335  | 172.901     | 17.711     | 82.566  |
|                | Febrero     | 197.885     | 38.552     | 159.333 | 104.683     | 20.463     | 84.220  | 159.333     | 18.089     | 75.113  |
|                | Marzo       | 207.026     | 40.938     | 166.088 | 108.968     | 21.739     | 87.229  | 166.088     | 19.199     | 78.859  |
|                | Abril       | 214.453     | 41.313     | 173.140 | 112.858     | 22.310     | 90.548  | 173.140     | 19.003     | 82.592  |
|                | Mayo        | 233.939     | 40.332     | 193.607 | 124.111     | 21.810     | 102.301 | 193.607     | 18.522     | 91.306  |
|                | Junio       | 246.104     | 40.180     | 205.924 | 130.813     | 21.753     | 109.060 | 205.924     | 18.427     | 96.864  |
|                | Julio       | 0           | 0          | 0       | 0           | 0          | 0       | 0           | 0          | 0       |
|                | Agosto      | 0           | 0          | 0       | 0           | 0          | 0       | 0           | 0          | 0       |
|                | Septiembre  | 0           | 0          | 0       | 0           | 0          | 0       | 0           | 0          | 0       |
|                | Octubre     | 0           | 0          | 0       | 0           | 0          | 0       | 0           | 0          | 0       |
|                | Noviembre   | 0           | 0          | 0       | 0           | 0          | 0       | 0           | 0          | 0       |
|                | Diciembre   | 0           | 0          | 0       | 0           | 0          | 0       | 0           | 0          | 0       |

Fuente: Dirección General del Servicio Público de Empleo Estatal

# **Boletín informativo de paro registrado y contratos de trabajo**

*Junio 2018*

Boletín mensual de paro registrado y contratos de trabajo, que contiene series de datos desde SISPE 1996-2005 y el propio Boletín creado en 2006, hasta la actualidad. Más información actualizada en el portal web institucional [www.madrid.org](http://www.madrid.org).

