

Boletín informativo de paro registrado y contratos de trabajo

Julio 2018



EMPLEO Y MERCADO DE TRABAJO

CONSEJERÍA DE ECONOMÍA, EMPLEO Y HACIENDA

Consejera de Economía, Empleo y Hacienda
Excma. Sra. Dña. Engracia Hidalgo Tena

Viceconsejero de Hacienda y Empleo
Ilmo. Sr.D. Miguel Ángel García Martín

Director General del Servicio Público de Empleo
Ilmo. Sr. D. José María Díaz Zabala



**Biblioteca
virtual**

Esta versión forma parte de la Biblioteca Virtual de la **Comunidad de Madrid** y las condiciones de su distribución y difusión se encuentran amparadas por el marco legal de la misma.



www.madrid.org/publicamadrid

Elaboración

Subdirección General de Análisis, Planificación y Evaluación

Teresa Fernández Huete

Equipo Técnico del Área de Análisis y Estrategia

Consejería de Economía, Empleo y Hacienda
© Comunidad de Madrid, 2018

Edita
Dirección General del Servicio Público de Empleo
Vía Lusitana, 21. 28025 Madrid. Tel.: 91 580 54 00

Edición: 08/2018

Soporte y formato de edición: publicación en línea en formato pdf
Publicado en España - Published in Spain

BOLETÍN DE PARO REGISTRADO Y CONTRATACIONES

JULIO 2018

Índice

Paro registrado

Contratos registrados

Tablas paro registrado

Tablas contratos registrados

NOTA METODOLÓGICA

En el presente boletín, de edición mensual, se realiza un análisis de los datos del Paro Registrado y Contrataciones efectuadas que provienen fundamentalmente del registro de los Servicios Públicos de Empleo, aportando además una visión sobre el mercado de trabajo.

Asimismo, se ha definido tanto el perfil de los desempleados como el de los contratados en sus distintas variables.

Respecto a las personas desempleadas y a las que han formalizado un contrato, al tratarse de una publicación periódica básicamente cuantitativa, se lleva a cabo un seguimiento general de su situación en la Comunidad de Madrid.

Se pretende dar una visión del Paro Registrado y determinar las principales características de los colectivos afectados a través del análisis de las principales variables, deteniéndose en algunos aspectos de especial importancia para la economía y el empleo en nuestra región: evolución histórica del paro en los cuatro grandes sectores económicos, distribución del paro registrado por niveles formativos, edades, ocupaciones y comunidades autónomas. Los datos que se ofrecen se acompañan de tablas y gráficos que las ilustran.

Las variables utilizadas para determinar las características del Paro Registrado han sido las siguientes: sexo, grupos de edad, nivel académico, grupos de ocupación conforme a la nueva Clasificación Nacional de Ocupaciones, actividad económica, y tiempo de permanencia en el desempleo.

En cuanto a las contrataciones, los objetivos son caracterizar y conocer los contratos que el mercado de trabajo genera mensualmente, facilitando información relevante sobre su comportamiento, reflejada en las diferentes variables que figuran en la Comunidad de Madrid: número de contratos, modalidades más utilizadas, distribución por sexo y edad, sectores productivos, ocupaciones más contratadas, estabilidad y temporalidad en el empleo.

Publicaciones del Área de Análisis y Estrategia

Mercado de Trabajo en las localidades madrileñas (Publicación periódica)

Principales Indicadores del Mercado de Trabajo (Publicación periódica)

Boletín Afiliación a la Seguridad Social (Publicación periódica)

Boletín Informativo Paro Registrado y Contratos (Publicación periódica)

Informe Paro Registrado por Localidades (Publicación periódica)

Boletín de Trabajadores Extranjeros (Publicación periódica)

Informe de paro registrado y contratos de trabajo. Incorpora datos nacionales (Publicación periódica)

Informes sobre Mercado de Trabajo en la Comunidad de Madrid. Encuesta de Población Activa (Publicación periódica)

Discapacidad y Empleo en la Comunidad de Madrid

Boletín Informativo personas con discapacidad. Paro y Contratos (Publicación periódica)

La inserción laboral de los titulados universitarios (Publicación periódica)

Paro registrado

1. Claves del mes

Al finalizar JULIO de 2018 la Comunidad de Madrid registra un total de 349.703 desempleados; 143.069 hombres y 206.634 mujeres. El paro, al igual que en junio desciende en su conjunto pero no en ambos sexos; entre la población masculina hay 2.481 hombres parados menos mientras que en la femenina se produce un ascenso de 1.337 desempleadas más en relación al mes al mes anterior. La diferencia representa un decremento general del paro del 0,38%, porcentaje equivalente a 1.344 desempleados menos respecto al pasado mes de junio.

Variación mensual. El descenso del paro incide, sobre todo, en las actividades vinculadas al sector de la *Construcción* con un 2,75% de decremento del paro así como en *Industria* con un 2,50% de descenso principalmente dentro de las actividades de suministro de agua y actividades de saneamiento general y distribución con una reducción del desempleo de un 9,92% respecto al pasado mes.

Variaciones del paro en las Comunidades Autónomas. En España, conforme al porcentaje de la media nacional, el paro desciende un 0,86%. En la Comunidad de Madrid, el decremento es de un 0,38%. Destacan los descensos del paro en Cantabria con una reducción del 5,87%, Galicia con un 3,91% de descenso y Asturias con un 3,55% de descenso. La ciudad autónoma de Ceuta junto con Baleares, Navarra y el País Vasco son los únicos territorios que registran un ascenso intermensual del desempleo (véase tabla 9 CC. AA).

El paro desciende en todos los sectores; Agricultura, Industria Construcción y Servicios: En la *Construcción* desciende como se menciona más arriba especialmente entre la población masculina y equivale a 804 parados menos. En cuanto a la *Industria* el desempleo baja un 2,50% que equivale a 551 desempleados menos. Con respecto al diversificado sector de los *Servicios*, se produce un ínfimo decremento del 0,03% que supone en cifras absolutas un total de 77 personas paradas menos en relación al mes anterior.

Por niveles formativos el descenso del paro se concentra principalmente entre la población con estudios medios y primarios. Se trata de un decremento mensual del 1,35% en el caso de quienes poseen estudios secundarios, porcentaje equivalente a 2.015 personas desempleadas menos que en junio. Otro descenso importante del paro se genera entre quienes

poseen estudios primarios completos, con un 1,37% de reducción que supone 1.066 personas desempleadas menos que en el mes anterior.

En cuanto al tiempo de permanencia en el desempleo el descenso del paro beneficia especialmente a la población que permanece en esta situación por un periodo que transcurre entre tres y seis meses, con un 10,88% de reducción que equivale a 5.322 personas. Por otra parte, es reseñable el descenso del desempleo entre los denominados *Parados de Larga Duración* (aquellos cuyo tiempo de inscripción en el registro del desempleo es superior a un año) con un decremento del 1,35% que representa a 1.960 parados menos respecto al pasado mes de junio.

G 1. EVOLUCIÓN DEL PARO REGISTRADO. ÚLTIMO AÑO

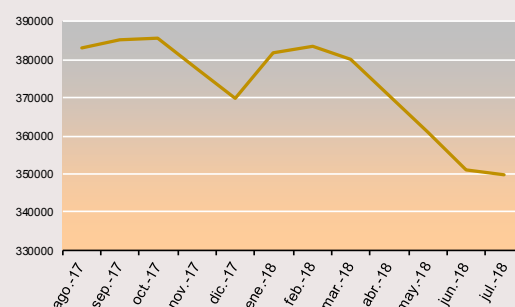

2. Evolución del paro registrado

Tabla 1. COMUNIDAD DE MADRID

| Julio 2018 | Variación mensual | | Variación anual | |
|------------|-------------------|--------------|-----------------|--------------|
| | Absoluta | % | Absoluta | % |
| 2014 | 550 | 0,11 | -34.498 | -6,38 |
| 2015 | -6.433 | -1,40 | -51.317 | -10,14 |
| 2016 | -7.135 | -1,68 | -19.717 | -4,50 |
| 2017 | -366 | -0,10 | -19.011 | -4,77 |
| 2.018 | -1.344 | -0,38 | -29.739 | -7,84 |

Tal y como se observa en la Tabla 2, tanto la variación mensual como la anual del mes de julio de 2018 repiten la tendencia del paro registrado que se ha mantenido en el último lustro con oscilaciones y resultados variables aunque no tan positivos como en los años 2014 y 2015.

3. Evolución por sexo

Tabla 2. COMUNIDAD DE MADRID

| Julio 2018 | Hombres | | | | | | | | Mujeres | | | |
|------------|-------------------|--------------|----------------|---------------|-----------------|-------------|----------------|--------------|-------------------|---|-----------------|--|
| | Variación mensual | | | | Variación anual | | | | Variación mensual | | Variación anual | |
| | Absoluta | % | Absoluta | % | Absoluta | % | Absoluta | % | Absoluta | % | | |
| 2014 | -3.521 | -1,46 | -23.073 | -8,85 | 4.071 | 1,54 | -13.349 | -4,74 | | | | |
| 2015 | -7.159 | -3,40 | -34.546 | -14,53 | 726 | 0,29 | -16.771 | -6 | | | | |
| 2016 | -6.729 | -3,58 | -22.106 | -10,88 | -406 | -0,17 | -14.150 | -5,63 | | | | |
| 2017 | -2.419 | -1,50 | -22.038 | -12,17 | 2.053 | 0,94 | -16.925 | -7,13 | | | | |
| 2018 | -2.481 | -1,70 | -15.987 | -10,05 | 1.137 | 0,55 | -13.752 | -6,24 | | | | |

Variación intermensual

Al finalizar el mes de julio de 2018 el total de paro registrado masculino desciende un 1,70%, porcentaje que equivale a 2.481 desempleados menos que en el mes anterior.

Sin embargo, entre la población femenina se registra un ascenso del 0,55%, porcentaje que supone 1.137 desempleadas más respecto al pasado mes de junio.

Variación interanual

Con relación al mismo periodo del año anterior, el paro masculino desciende un 10,05%, porcentaje equivalente a 15.987 desempleados menos que en julio de 2017.

Entre la población femenina se reduce también el paro; un 6,24% respecto al mismo periodo del año anterior, cifra correspondiente a 13.752 desempleadas menos que en julio de 2017.

G 2. EVOLUCIÓN DEL PARO REGISTRADO POR SEXO. ÚLTIMO AÑO

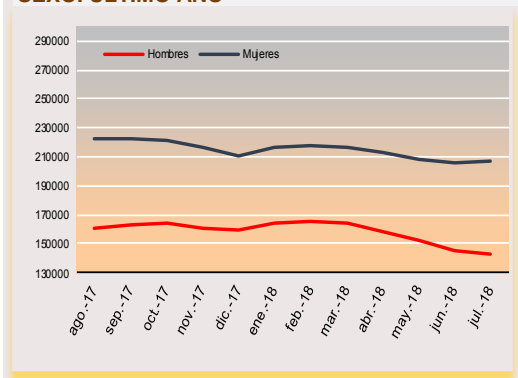

4. Edad

| Julio 2018 | Tabla 3. COMUNIDAD DE MADRID | | | | | | | | | | | |
|-------------|------------------------------|-------------|-----------------|--------------|-------------------|--------------|-----------------|---------------|-------------------|--------------|-----------------|--------------|
| | < 30 años | | | | 30 a 54 | | | | >55 años | | | |
| | Variación mensual | | Variación anual | | Variación mensual | | Variación anual | | Variación mensual | | Variación anual | |
| | Absoluta | % | Absoluta | % | Absoluta | % | Absoluta | % | Absoluta | % | Absoluta | % |
| 2014 | 1.456 | 1,84 | -11.809 | -14,63 | -753 | -0,23 | -27.964 | -8,45 | -153 | -0,16 | 5.275 | 5,58 |
| 2015 | -1.538 | -2,15 | -10.843 | -15,52 | -3.935 | -1,33 | -39.198 | -13,44 | -960 | -1,02 | -1.276 | -1,37 |
| 2016 | -1.934 | -3,11 | -3.593 | -5,96 | -4.121 | -1,53 | -14.068 | -5,29 | -1.080 | -1,16 | -2.056 | -2,23 |
| 2017 | 1.127 | 2,01 | 367 | 0,64 | -683 | -0,29 | -17.286 | -7,43 | -810 | -0,90 | -2.092 | -2,34 |
| 2018 | 204 | 0,38 | -3.613 | -6,31 | -1.055 | -0,50 | -23.817 | -10,24 | -493 | -0,56 | -2.309 | -2,58 |

Variación intermensual

En nuestra comunidad, el descenso porcentual del paro favorece a la población entre treinta y 54 años.

Es en el tramo intermedio que aglutina a la mayor parte de la población activa donde se produce un decremento del paro mensual del 0,50%, equivalente a 1.055 personas paradas menos respecto al mes anterior.

En cuanto a los mayores de 55 años, con un 0,56% de reducción correspondiente a 493 desempleados menos constituyen en este mes de julio el grupo de población porcentualmente más beneficiado.

Los menores de treinta años (con un 0,38% de incremento del desempleo) son el segmento poblacional más perjudicado en las cifras oficiales del paro registrado de la Comunidad de Madrid durante el mes de julio, tal y como se observa en la tabla 3.

Variación interanual

Con respecto al mismo periodo del año anterior, la población más beneficiada por el descenso del paro es la de quienes tienen entre 30 y 54 años (al corresponder este tramo de edad con la población activa más numerosa) con un 10,24% de reducción y 23.817 parados menos que en julio del pasado 2017. En los otros dos grupos de edad analizados, la variación anual presenta valores diversos. La reducción porcentual del paro registrado en el segmento poblacional de los menores de 30 es de un 6,31% de decremento y un total de 3.613 desempleados menos. En cuanto a los mayores de 55 años, correspondiente al tramo de edad más vulnerable y más cerca de la jubilación, se produce un descenso del paro del 2,58%, cifra equivalente a 2.309 personas desempleadas menos respecto al mismo periodo del año anterior.

G3. EVOLUCIÓN DEL PARO REGISTRADO POR EDADES

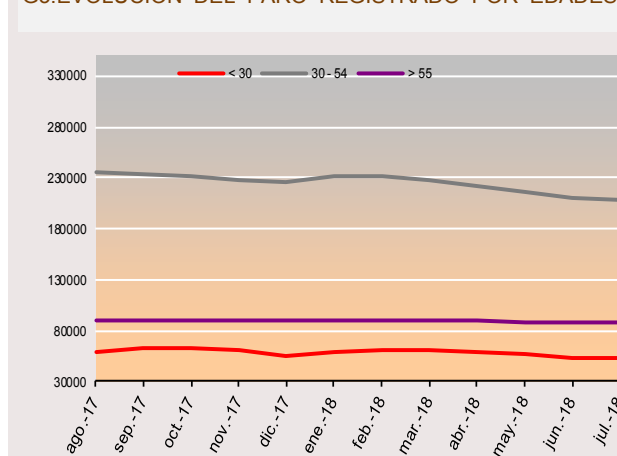

5. Actividad económica

| Julio 2018 | Tabla 4. COMUNIDAD DE MADRID | | | | | | | | | | | | | | | |
|------------|------------------------------|-------|-----------------|--------|-------------------|-------|-----------------|--------|-------------------|-------|-----------------|-------|---------------------|-------|-----------------|-------|
| | INDUSTRIA | | | | CONSTRUCCIÓN | | | | SERVICIOS | | | | SIN EMPLEO ANTERIOR | | | |
| | Variación mensual | | Variación anual | | Variación mensual | | Variación anual | | Variación mensual | | Variación anual | | Variación mensual | | Variación anual | |
| | Absoluta | % | Absoluta | % | Absoluta | % | Absoluta | % | Absoluta | % | Absoluta | % | Absoluta | % | Absoluta | % |
| 2014 | -942 | -2,35 | -4.588 | -10,49 | -2818 | -4,60 | -10.594 | -15,35 | 3.718 | 0,99 | -22.042 | -5,51 | 783 | 3,14 | 2.386 | 10,22 |
| 2015 | -1.304 | -3,89 | -6.948 | -17,74 | -2582 | -5,15 | -10.842 | -18,56 | -2.268 | -0,65 | -33.440 | -8,84 | -66 | -0,25 | 207 | 0,80 |
| 2016 | -1.327 | -4,52 | -2.698 | -8,78 | -2096 | -4,92 | -6.310 | -13,47 | -2.995 | -0,92 | -9.210 | -2,78 | -604 | -2,47 | -1.197 | -4,79 |
| 2017 | -579 | -2,30 | -2.088 | -7,82 | -1216 | -3,50 | -6.240 | -15,69 | 1.311 | 0,45 | -10.725 | -3,52 | 202 | 0,85 | 302 | 1,27 |
| 2018 | -551 | -2,50 | -3.152 | -12,81 | -804 | -2,75 | -5.108 | -15,23 | -77 | -0,03 | -21.247 | -7,23 | 197 | 0,82 | 181 | 0,75 |

G.4. EVOLUCIÓN DEL PARO REGISTRADO. INDUSTRIA

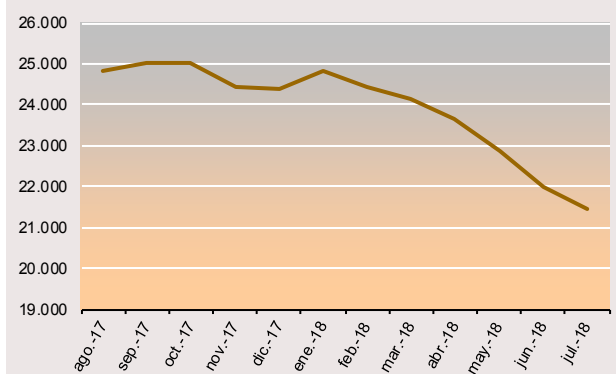

G.5. EVOLUCIÓN DEL PARO REGISTRADO. CONSTRUCCIÓN

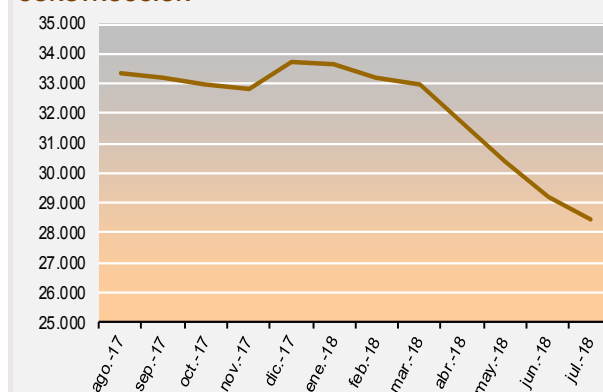

G.6. EVOLUCIÓN DEL PARO REGISTRADO. SERVICIOS

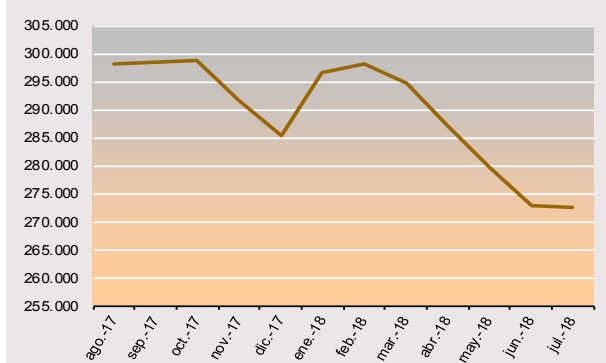

G.7. EVOLUCIÓN DEL PARO REGISTRADO. SIN EMPLEO ANTERIOR

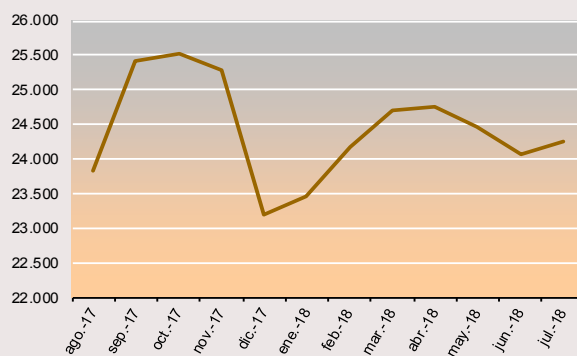

En el sector de la *Agricultura* se produce este mes de julio un descenso del 3,58%, equivalente a 109 personas desempleadas menos que en el pasado mes.

En la *Construcción*, asimismo, se produce un decremento del 2,75% respecto al mes de junio, porcentaje que equivale a un total de 804 personas paradas menos, de las cuales 797 son hombres y solo 7 son mujeres.

En cuanto a la *Industria* el paro experimenta una reducción del 2,50%, cifra equivalente a 551 desempleados menos que en el mes anterior.

Con respecto al diversificado sector de los *Servicios* se produce un descenso del 0,03%, que equivale a un total de 77 desempleados menos respecto al pasado mes, de los cuales 1.391 son hombres que representan un 1,39%. Sin embargo, entre las mujeres se produce un aumento del 0,76%, porcentaje equivalente a 1.314 desempleadas más que en junio. Por tanto, es la diferencia entre ambos totales absolutos la que ofrece como resultado un descenso global del paro tan reducido en este sector.

En lo que respecta a la variación anual desciende el paro en todos los sectores; el de la *Industria* con un 12,81% de decremento equivalente a 3.152 personas paradas menos que en julio de 2017, de las cuales 1.866 son hombres y 1.286 son mujeres. También disminuye el paro en la *Construcción*, con un 15,23% de reducción interanual, porcentaje equivalente a 5.108 personas desempleadas menos, de las cuales 4.624 pertenecen a la población masculina.

Aunque menos significativamente, el paro también ha descendido en la *Agricultura* con un 12,33%, equivalente a 413 desempleados menos respecto al mismo periodo de 2017.

Con todo, el grueso más relevante en el decremento interanual del desempleo, en términos absolutos de población, es el del sector *Servicios* con un 7,23% de decremento; este porcentaje representa a 21.247 desempleados menos que en julio del año anterior y significa que el paro ha descendido durante cincuenta y seis periodos consecutivos (variaciones interanuales) en este sector.

6. Nivel formativo

Los desempleados con un nivel de *Estudios Secundarios de Educación General* es el grupo más numeroso: 147.343 parados registrados al finalizar el mes de julio de 2018, lo que representa el 42% del total de desempleados en la Comunidad de Madrid. En cuanto a los parados con *Estudios Primarios Completos*; 76.889 personas, constituyen el segundo gran grupo con un 22% del total de demandantes de empleo.

El descenso del paro intermensual beneficia, sobre todo, a la población con *Estudios Secundarios* con una reducción del 1,35% respecto al mes anterior y equivale a 2.015 desempleados menos que en junio. Por otro lado, se genera un descenso del paro entre la población con *Estudios de Formación Profesional* con un 4,93% de reducción del desempleo equivalente a 1.120 desempleados menos que en junio.

Con relación al año anterior, lo más destacable, tanto en términos absolutos como porcentuales es el descenso del paro entre quienes se circunscriben en el conjunto de la población con *Estudios Secundarios de Educación General* que representan una reducción del 10,49%, cifra equivalente a 17.260 personas desempleadas menos respecto al mes de julio de 2017, de las cuales 9.019 son hombres y 8.241 son mujeres. Por otra parte, cabe resaltar el descenso del paro interanual entre aquellos con *Estudios Post Secundarios* tanto de primero, segundo y tercer ciclo donde el desempleo disminuye hasta un 14,95%; en total 5.147 desempleados menos respecto al mismo periodo del año anterior que poseen estudios superiores certificados.

G 8. DISTRIBUCIÓN DEL PARO REGISTRADO POR NIVEL FORMATIVO ALCANZADO

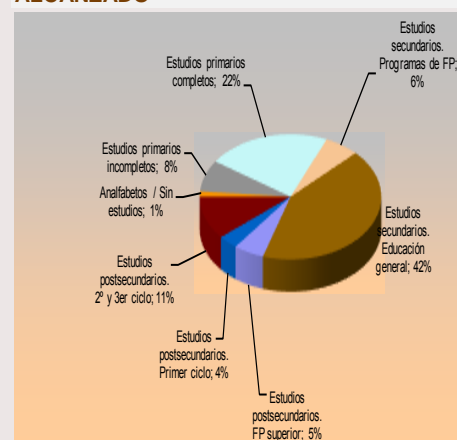

7. Ocupaciones

Valores más destacados.

Por grandes grupos de ocupación las que concentran un mayor número de demandas de empleo son las vinculadas a los *Trabajadores de los Servicios de Restauración...* que, con 81.118 nuevas demandas de empleo representan un 23,20% del total.

Le sigue el grupo de quienes se inscriben dentro de las denominadas *Ocupaciones Elementales* que con un total de 78.825 personas conforman el segundo gran grueso de parados que constituyen, un 22,50%. A continuación los denominados *Empleados Contables y Administrativos...* con 52.815 desempleados registrados equivalente al 15% y seguidamente los *Técnicos y Profesionales, Científicos e Intelectuales...* con 47.027 demandas de empleo que representan el 13,40%. (Véase gráfico nº 9).

Variación mensual. Durante este mes el descenso del desempleo favorece especialmente a los inscritos en demandas de empleo vinculadas a las llamadas *Ocupaciones Elementales* con un decremento del 3,16%, porcentaje que equivale a 2.572 parados menos. Asimismo, es relevante el descenso del desempleo entre los *Artesanos y trabajadores cualificados de las industrias...* con un 3,72% de reducción que equivale a 1.311 demandantes de empleo menos que en junio.

Por otra parte, se destaca el incremento del paro entre los demandantes adscritos a *Técnicos Profesionales, Científicos...* con un ascenso del 7,53% que equivale a 3.293 desempleados más con relación al mes anterior.

Variación anual. El paro se reduce en todos y cada uno de los grandes grupos profesionales, excepto en las *Ocupaciones Militares*. Se destacan como descensos más significativos las demandas de empleo vinculadas a los *Artesanos y trabajadores cualificados de las industrias...* con un 17,19% de reducción y 7.038 desempleados menos. También son relevantes los descensos entre los *Empleados Contables, Administrativos...* con un 7,45% de reducción, equivalente a 4.249 desempleados menos que en el mismo periodo del año anterior, especialmente entre la población femenina. Asimismo, son destacables los descensos del paro entre las demandas de empleo congregadas en torno a las *Ocupaciones Elementales* cuyo porcentaje de reducción con respecto al mismo periodo de 2017 es del 6,28% y corresponde a 5.285 parados menos que en el mismo periodo del año anterior (julio de 2017).

G 9. DISTRIBUCIÓN DEL PARO REGISTRADO POR GRANDES GRUPOS DE OCUPACIÓN

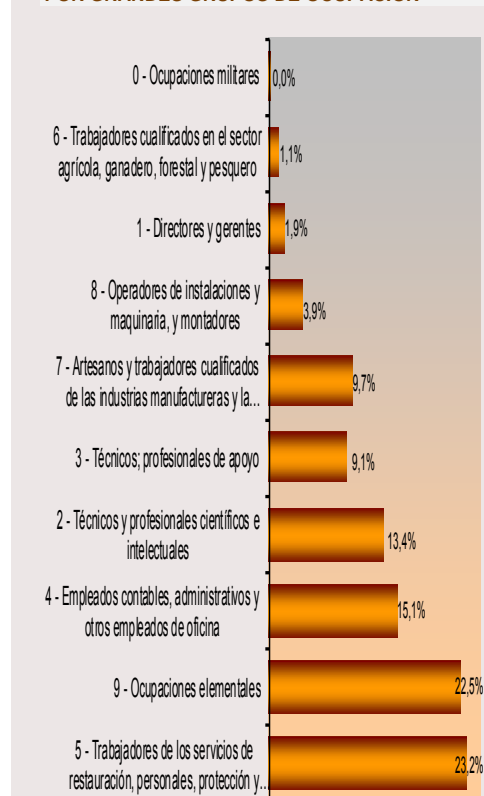

8. Tiempo de Permanencia en el desempleo

Variación mensual. Destaca, en primer lugar, el ascenso del número de personas desempleadas durante un periodo igual o inferior a tres meses, con un incremento del 5,19%, equivalente a 5.349 parados más en relación al mes anterior. En otro sentido, cabe señalar el descenso del paro en el tramo de permanencia que discurre entre tres y seis meses con un descenso del 10,88% equivalente a 5.322 desempleados menos que en junio.

Por otra parte, dentro del subtotal del denominado *Paro de Larga Duración* (tiempo igual o superior a un año de permanencia en el desempleo) se produce una reducción total del 1,35%, especialmente entre quienes permanecían registrados en paro por un tiempo igual o superior a cuatro años (véase tabla con los datos más relevantes de la página final de este boletín).

Variación interanual.

El paro desciende en los siete tramos de permanencia en el registro de desempleados: igual o inferior a tres meses con un 5,89% de reducción, porcentaje equivalente a 6.795 parados menos. También desciende el desempleo en el segmento temporal que va de tres a seis meses en esta situación social de riesgo, donde se produce un decremento del 4,60%, cifra que representa a 2.104 personas desempleadas menos que en julio de 2017. Disminuyen, asimismo, los desempleados dentro del tiempo de permanencia en el paro comprendido entre seis y doce meses donde se produce otro descenso reseñable: un 7,20% que equivale a 4.236 desempleados menos respecto al mismo periodo de 2017. Como dato significativo, destacar que descienden las cifras de quienes permanecían en el paro entre uno y dos años, con un decremento del 8,84%, porcentaje que corresponde a 4.990 desempleados menos que en julio del pasado año.

En cuanto al total de los denominados *Parados de Larga Duración*, es decir, aquellos con permanencia igual o superior a un año en el desempleo, se aprecia una reducción notoria, con un descenso de 8.541 hombres y 8.063 mujeres, cifras de decremento equivalentes a un 14,03% y un 8,16% respectivamente y en relación al mismo periodo del año anterior. Juntas suman una disminución del 10,40% equivalente a 16.604 personas menos -entre las que permanecían desempleadas- durante un tiempo superior a un año y con respecto al mes de julio de 2017.

G 10. PORCENTAJE DE PARO REGISTRADO POR PERMANENCIA EN EL DESEMPLEO

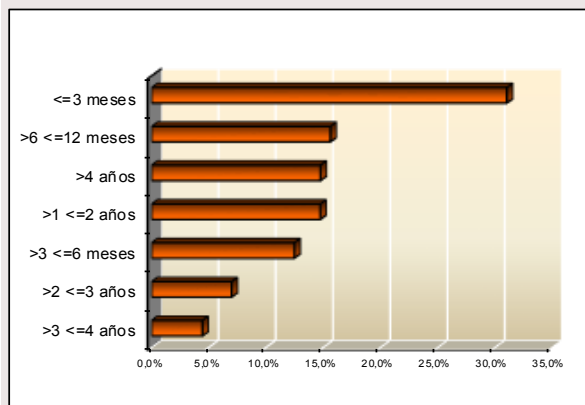

9. Comunidades autónomas

| CC.AA | TOTAL AMBOS SEXOS | VARIACIONES | | | |
|-----------------------|-------------------------|----------------|--------------|-----------------|--------------|
| | | MES ANTERIOR | | AÑO ANTERIOR | |
| | | ABS. | REL. | ABS. | REL. |
| jul-18 | | | | | |
| Andalucía | 784.293 | -5.534 | -0,70 | -30.225 | -3,71 |
| Aragón | 60.806 | -238 | -0,39 | -6.405 | -9,53 |
| Asturias | 67.992 | -2.504 | -3,55 | -4.851 | -6,66 |
| Baleares | 37.243 | 656 | 1,79 | -1.911 | -4,88 |
| Canarias | 206.747 | -1.847 | -0,89 | -11.148 | -5,12 |
| Cantabria | 32.589 | -2.031 | -5,87 | -3.680 | -10,15 |
| Castilla la Mancha | 170.272 | -2.818 | -1,63 | -7.751 | -4,35 |
| Castilla-León | 139.245 | -2.398 | -1,69 | -15.887 | -10,24 |
| Cataluña | 369.124 | -1.068 | -0,29 | -18.189 | -4,70 |
| Comun.Valenciana | 365.468 | -1.635 | -0,45 | -23.769 | -6,11 |
| Extremadura | 97.119 | -781 | -0,80 | -8.762 | -8,28 |
| Galicia | 163.412 | -6.653 | -3,91 | -18.459 | -10,15 |
| Madrid | 349.703 | -1.344 | -0,38 | -29.739 | -7,84 |
| Murcia | 99.204 | -201 | -0,20 | -3.964 | -3,84 |
| Navarra | 32.569 | 515 | 1,61 | -3.564 | -9,86 |
| País Vasco | 121.057 | 572 | 0,47 | -9.815 | -7,50 |
| Rioja, La | 15.725 | -26 | -0,17 | -1.316 | -7,72 |
| Ceuta | 12.297 | 366 | 3,07 | -380 | -3,00 |
| Melilla | 10.156 | -172 | -1,67 | -1.088 | -9,68 |
| TOTAL NACIONAL | 3.135.021 | -27.141 | -0,86 | -200.903 | -6,02 |

Variación mensual

Durante este mes de julio el desempleo desciende en todas las Comunidades Autónomas salvo en el País Vasco, Navarra, Baleares y Ceuta. La Comunidad de Madrid con un 0,38% de reducción se encuentra en una posición algo menos ventajosa que la media nacional que está en un 0,86% de descenso del desempleo. En términos porcentuales, las regiones más beneficiadas por el decremento del paro respecto al mes anterior son por este orden; Cantabria, Galicia, Asturias y Castilla-León.

Variación interanual

Disminuye el paro en todas las Comunidades Autónomas sin excepción. Madrid, con un 7,84% de descenso supera la media de decremento nacional que está en un 6,02% de reducción respecto al mismo periodo del año anterior. El *ranking* varía si tenemos en cuenta el porcentaje relativo a la población o bien los valores absolutos. En el primer caso, Castilla-León, Galicia, Cantabria y Navarra, encabezan la lista del descenso anual del paro, situándose estas regiones muy positivamente por encima del porcentaje de reducción del conjunto nacional. Respecto a los resultados en números absolutos, Andalucía, la Comunidad de Madrid, la Comunidad Valenciana y Cataluña por este orden, concentran las mejores cifras en el descenso del paro con relación al mismo periodo del año anterior (julio de 2017).

DATOS MÁS RELEVANTES DEL PARO REGISTRADO – JULIO 2018

| PARO REGISTRADO | MADRID | | | | | | |
|------------------------------------|----------------|----------------|----------------|-------------------|--------------|-----------------|--------------|
| | Mes actual | | | VARIACIÓN MENSUAL | | VARIACIÓN ANUAL | |
| | Hombres | Mujeres | Total | Absoluta | % | Absoluta | % |
| Paro registrado | 143.069 | 206.634 | 349.703 | -1.344 | -0,38 | -29.739 | -7,84 |
| Grupos de edad | | | | | | | |
| < 30 años | 24.832 | 28.813 | 53.645 | 204 | 0,38 | -3.613 | -6,31 |
| 30-54 años | 80.862 | 128.021 | 208.883 | -1.055 | -0,50 | -23.817 | -10,24 |
| > 55 años | 37.375 | 49.800 | 87.175 | -493 | -0,56 | -2.309 | -2,58 |
| Nivel formativo alcanzado | | | | | | | |
| Analfabetos / Sin est. | 1.983 | 2.843 | 4.826 | -224 | -4,44 | -1.109 | -18,69 |
| 'Est. primarios incompletos' | 13.063 | 15.357 | 28.420 | -580 | -2,00 | -2.042 | -6,70 |
| 'Est. primarios completos' | 34.257 | 42.566 | 76.823 | -1.066 | -1,37 | -492 | -0,64 |
| Est. Sec.. FP | 7.188 | 14.398 | 21.586 | -1.120 | -4,93 | -1.918 | -8,16 |
| Est. Sec. Educ.general | 62.029 | 85.314 | 147.343 | -2.015 | -1,35 | -17.260 | -10,49 |
| Est. Postsec.FP superior | 6.819 | 12.120 | 18.939 | 495 | 2,68 | -1.704 | -8,25 |
| Est. Postsec. 1º ciclo | 3.578 | 8.700 | 12.278 | 571 | 4,88 | -2.159 | -14,95 |
| Est. Postsec. 2º y 3er ciclo' | 13.983 | 24.996 | 38.979 | 2.667 | 7,34 | -2.988 | -7,12 |
| Otros Est. Postsecundarios (*) | 168 | 340 | 508 | -72 | -12,41 | -67 | -11,65 |
| Actividad económica | | | | | | | |
| Agricultura | 1.797 | 1.139 | 2.936 | -109 | -3,58 | -413 | -12,33 |
| Industria | 10.825 | 10.621 | 21.446 | -551 | -2,50 | -3.152 | -12,81 |
| Construcción | 23.416 | 5.014 | 28.430 | -804 | -2,75 | -5.108 | -15,23 |
| Servicios | 98.377 | 174.262 | 272.639 | -77 | -0,03 | -21.247 | -7,23 |
| Sin empleo anterior | 8.654 | 15.598 | 24.252 | 197 | 0,82 | 181 | 0,75 |
| Grandes grupos de ocupación | | | | | | | |
| 0. Ocupaciones milit. | 59 | 20 | 79 | -2 | -2,47 | 11 | 16,18 |
| 1. Direct. Gerentes | 4.339 | 2.149 | 6.488 | 96 | 1,50 | -386 | -5,62 |
| 2. Técnicos prof. Cient. | 18.243 | 28.784 | 47.027 | 3.293 | 7,53 | -4.061 | -7,95 |
| 3. Téc. Prof. Apoyo | 16.280 | 15.539 | 31.819 | 614 | 1,97 | -2.574 | -7,48 |
| 4. Empleados admin. | 10.661 | 42.154 | 52.815 | 245 | 0,47 | -4.249 | -7,45 |
| 5. Trab. serv. rest. ... | 22.379 | 58.739 | 81.118 | -1.079 | -1,31 | -4.196 | -4,92 |
| 6. Trab. cualif. agric. | 2.916 | 1.031 | 3.947 | -170 | -4,13 | -291 | -6,87 |
| 7. Artesan. trab ind. | 31.192 | 2.712 | 33.904 | -1.311 | -3,72 | -7.038 | -17,19 |
| 8. Operad. Instalad. | 10.768 | 2.913 | 13.681 | -458 | -3,24 | -1.670 | -10,88 |
| 9. Ocup. Element. | 26.232 | 52.593 | 78.825 | -2.572 | -3,16 | -5.285 | -6,28 |
| Permanencia en el desempleo | | | | | | | |
| <=3 meses | 49.379 | 59.101 | 108.480 | 5.349 | 5,19 | -6.795 | -5,89 |
| >3 <=6 meses | 19.138 | 24.461 | 43.599 | -5.322 | -10,88 | -2.104 | -4,60 |
| >6 <=12 meses | 22.230 | 32.364 | 54.594 | 589 | 1,09 | -4.236 | -7,20 |
| >1 <=2 años | 19.710 | 31.778 | 51.488 | -332 | -0,64 | -4.990 | -8,84 |
| >2 <=3 años | 8.649 | 15.779 | 24.428 | -587 | -2,35 | -3.773 | -13,38 |
| >3 <=4 años | 5.305 | 10.227 | 15.532 | -410 | -2,57 | -2.865 | -15,57 |
| >4 años | 18.658 | 32.924 | 51.582 | -631 | -1,21 | -4.976 | -8,80 |

(*) Desde noviembre de 2015. Incluyen sólo Titulac. Univ. No homologadas y Estudios oficiales de Especialización Profesional

Claves del mes

- ✓ **Madrid mantiene su liderazgo en contratación estable, con una diferencia de siete puntos superior a la media nacional.**
- ✓ **Los contratos registrados en la Comunidad de Madrid durante este mes de julio han sido 246.448 nuevos contratos.**
- ✓ **El número de contratos indefinidos firmados en julio ascendió a 39.011 lo que representa el 15,6% del total de los realizados en este periodo en la Comunidad. Este porcentaje supone casi siete puntos por encima de la media nacional (9,3) y se sitúa muy por encima de otras comunidades.**
- ✓ **Desde principio de año se han registrado 1.560.573 contratos, de los que 279.143 son indefinidos**

Sexo y modalidades de contratación

En julio, la contratación en Madrid, ha experimentado un ligero ascenso, que se cifra en 3.344 contratos más que el mes anterior. Este hecho no se ha registrado en el total nacional.

En cuanto a la distribución de contratos entre hombres y mujeres, se observa un ligero predominio de la contratación masculina con el 53% frente al 47% de contratos alcanzado en el grupo de mujeres.

Del total de **contratos indefinidos** realizados, la modalidad de *Indefinido ordinario*, es la más frecuente. Su distribución en porcentajes relativos, señala un predominio de la contratación masculina cuando se realiza a tiempo completo, con el 62% de contratos, frente al 38% de contratación femenina. Mientras que a tiempo parcial, favorece la contratación femenina con el 58% respecto al 42% que obtiene el grupo masculino.

La modalidad de contrato *Indefinido fomento de empleo*, favorece la contratación masculina con el 58%, frente al 42% de contratación femenina, cuando se realiza a tiempo completo. A tiempo parcial, predomina la contratación femenina con el 61%, frente al 39% de contratación masculina.

Los contratos *transformados en indefinidos*, mantienen la tendencia habitual de favorecer la contratación masculina cuando se realizan a tiempo completo (60%), mientras que cuando se celebran a tiempo parcial promueve la contratación de mujeres que alcanza el 61% de contratos.

En cuanto a la edad, las transformaciones en indefinidos fomentan la contratación de personas entre 30-44 años.

La modalidad de contratación a *Fijo discontinuo*, favorece la contratación femenina con el 55%, frente al 45% de contratos realizado en el grupo de hombres.

En relación al **tipo de jornada**, las contrataciones efectuadas a tiempo parcial, se dirigen mayoritariamente al colectivo de mujeres. También hay que señalar que los contratos de

Interinidad, reflejan que la mujer es el principal destinatario de esta modalidad respecto al grupo de hombres.

En cuanto a la **contratación temporal**, la modalidad más frecuente y habitual se refiere al contrato de *Obra o servicio*, que a tiempo completo presenta una distribución del 66% de contratación masculina frente al 33% de contratación femenina. En la modalidad a tiempo parcial, favorece la contratación femenina con el 55% de contratos, frente al 45% de contratación masculina.

En la modalidad *Eventual por circunstancias de la producción*, a tiempo completo, predomina la contratación masculina con el 58%, respecto a la femenina con el 42% de contratos, mientras que a tiempo parcial esta tendencia se invierte, predominando la contratación femenina que alcanza el 58% frente al 42% de contratos en el grupo de hombres (ver Tabla 1 de Anexo contratos).

| Sexo | Julio 18' | TOTAL Contratación |
|--------|-----------|--------------------|
| Hombre | 132.945 | 249.448 |
| Mujer | 116.503 | |

DISTRIBUCION POR TIPO DE CONTRATO. Julio 2018

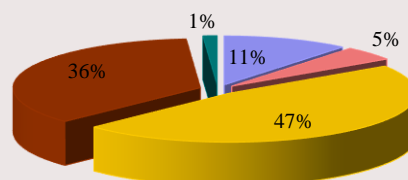

■ Indefinido tiempo completo
 ■ Indefinido tiempo parcial
 ■ Temporal tiempo completo
 ■ Temporal tiempo parcial
 ■ Formativos

Nivel formativo alcanzado

De la mayor parte de los contratos realizados (casi la mitad), se concentran en personas con una cualificación académica de E.S.O. ó estudios equivalentes, seguida de enseñanzas universitarias y de las enseñanzas secundarias no obligatorias (Bachillerato y Formación Profesional). (Ver tabla 6 de anexo contratos)

El nivel formativo cuyo porcentaje de contratación estable es más elevado, es el universitario (27%), y en menor medida, en todos aquellos en los que el trabajador posee cierta especialización.

Edad

El mayor volumen de contratos del mes de julio se sigue efectuando en el grupo de personas comprendidas entre 20 y 34 años.

La contratación estable se desplaza, sin embargo, hacia una mayor edad, la comprendida en el intervalo entre los 25 y 39 años.

| Edad | Contratación Indefinida | Contratación Temporal |
|------------|-------------------------|-----------------------|
| < 25 años | 6.350 | 58.003 |
| 25-29 años | 7.688 | 35.703 |
| 30-44 años | 16.373 | 71.018 |
| 45-54 años | 6.340 | 32.833 |
| > 55 años | 2.260 | 12.888 |

El grupo de jóvenes (16-29 años) tiene un mayor protagonismo en el sector servicios que en las demás actividades, el grupo de edad intermedia cobra el mayor protagonismo en el sector de la construcción y a edades más altas son más relevantes en la industria. (ver Tabla 5 de Anexo contratos)

Ocupación

Se mantiene la tendencia habitual de los grandes grupos de ocupación con mayor volumen de contratación, con escasa variación, que en este mes de julio han sido:

| Grandes Grupos de Ocupación | Abs. | % |
|---|--------|-------|
| Trabajadores de servicios de restauración y comercio | 53.371 | 21,40 |
| Trabajadores no cualificados en servicios (excepto transportes) | 36.716 | 14,72 |
| Peones de agricultura, pesca, constr., ind.Manufact y transport | 28.379 | 11,38 |
| Técnicos y profesionales de apoyo | 26.726 | 10,71 |

Las ocupaciones que en términos relativos presentan más contratación estable, corresponden a:

Directores y gerentes con el 76%, Conductores y Operadores de maquinaria móvil con el 28%, Otros técnicos profesionales científicos e intelectuales y Empleados de oficina que no atienden al público con el 24% cada una, Empleados de oficina que atienden al público con el 21% Trabajadores cualificados de industrias manufactureras, excepto operadores de instalaciones y máquinas y Técnicos y profesionales de apoyo con el 19% cada una, Técnicos y profesionales científicos e intelectuales de la salud y la enseñanza y Trabajadores cualificados de sectores agrícolas, ganadero, forestal y pesquero con el 16% cada una, Trabajadores no cualificados en servicios (excepto transportes) y Trabajadores de servicios de restauración y comercio con el 14% cada una, Trabajadores cualificados de construcción excepto operadores de máquinas con el 13%, Trabajadores de servicios de protección, seguridad con el 10%, Trabajadores de servicios de salud y cuidados de las personas con el 9%, Ocupaciones militares y Operadores de instalaciones y maquinaria fijas y montadores con el 8% cada una (Ver 3 anexo contratos).

Actividad económica

El sector Servicios sigue siendo el que mayor volumen de contrataciones registra en julio (comportamiento que responde a la estructura económica madrileña), seguido de Construcción y el sector de Industria, mientras que Agricultura obtiene el menor peso representativo como se indica en los valores de la tabla:

| Sector Económico | Contratación % |
|------------------|----------------|
| Agricultura | 0,26 |
| Industria | 5,72 |
| Construcción | 6,32 |
| Servicios | 87,71 |

Respecto a la calidad y estabilidad en el empleo, el sector de Servicios se sitúa en primer lugar con el 16%, seguido de Construcción e Industria con el 15% y 13% respectivamente.

Las actividades con mayor nivel de contratación, corresponden a *Actividades administrativas y servicios auxiliares* con el 17% y *Hostelería* con el 15%, seguidas de *Comercio* con el 13%.

DISTRIBUCION DE SECTORES ECONOMICOS POR TIPO DE CONTRATO. Julio 2018

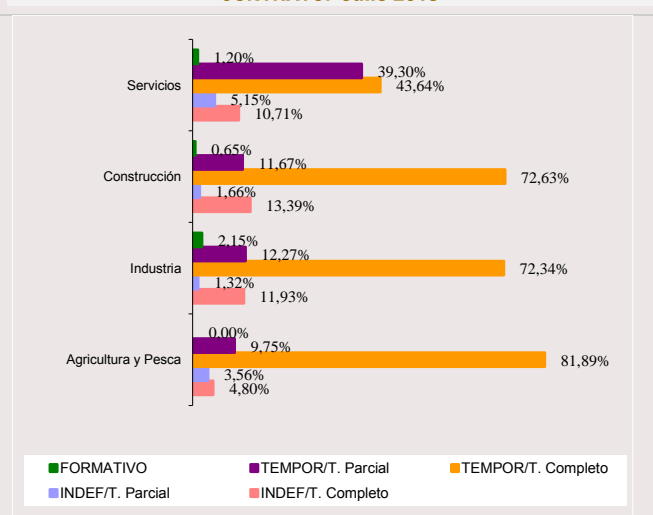

Por otro lado, algunas secciones con menor representación en el volumen total de la contratación han sido, sin embargo, las que han promovido en cifras relativas un mayor porcentaje de contratación indefinida y, por tanto, han generado más empleo estable. Son las siguientes:

Actividades Inmobiliarias con el 55%, Suministro de energía eléctrica, gas, agua, vapor y aire acondicionado e Industrias extractivas con el 50% cada una, Actividades financieras y de seguros con el 31%, Información y comunicaciones y Actividades profesionales científicas y técnicas con el 21% cada una, Comercio al por mayor y al por menor reparación de vehículos de motor y motocicletas con el 20%, Hostelería con el 17%, Transporte y almacenamiento con el 15%, Industrias Manufactureras con el 14%, Educación con el 11%, Actividades sanitarias y servicios sociales y Actividades administrativas y servicios auxiliares con el 8% cada una, Actividades artísticas, recreativas y de entretenimiento con el 7%, Suministro de agua, actividades de saneamiento, gestión de residuos y descontaminación con el 4%, (Ver tabla 2 de anexo).

Duración de la contratación temporal

Del total de contratos temporales realizados este mes el 34% son de duración indeterminada, lo que encuentra su correspondencia con los contratos efectuados en la modalidad de obra o servicio que por su propia naturaleza no permite especificar el tipo de duración en la mayoría de los casos.

Asimismo, la mitad de la contratación generada equivalente al 56%, recae en contratos con una duración inferior a tres meses, mientras que el 11% restante se corresponde con una duración superior a tres meses (ver tabla 4 de anexos contratos).

| Indeterminado | < 3 meses | > 3 meses | Total |
|---------------|-----------|-----------|---------|
| 71.180 | 117.070 | 22.187 | 210.437 |

Comunidades Autónomas

Del total de la contratación nacional, las comunidades que registran el mayor número de contratos corresponden a Andalucía con el 20% de contratos, seguida de Cataluña y Madrid con el 16% y 12% respectivamente y la Comunidad Valenciana con el 9%. Sin embargo, entre estas cuatro autonomías hay que destacar que Andalucía con el 10% y la Comunidad Valenciana con el 9%, son las comunidades autónomas que menor nivel de contratación indefinida presentan. Mientras que Madrid y Cataluña con el 21% cada una, son las autonomías que más empleo estable generan. Respecto al peso de la contratación indefinida en cada comunidad, Madrid obtiene el porcentaje más elevado de España, y se sitúa a la cabeza de todas con el 15,6%, por tanto, casi siete puntos superior a la media nacional, que se sitúa en 9,1%, confirmando su liderazgo en materia de contratación estable.

En julio, la evolución de la contratación a nivel nacional, ha experimentado un significativo ascenso que se cifra en torno a 30.893 contratos más que el mes anterior.

(Ver tabla 7 de Anexo contratos).

Contratación a extranjeros

La contratación realizada a trabajadores extranjeros, representa el 19% de los contratos firmados en la Comunidad de Madrid, lo que supone que uno de cada seis contratos ha correspondido a este grupo. Según zonas geográficas, la contratación, se ha efectuado mayoritariamente, este mes, a personas procedentes de América del Sur con el 33% y Espacio Económico Europeo con el 29%, seguida de las personas originarias de África Septentrional con el 8%. En relación al sexo, la contratación masculina obtiene un mayor predominio sobre la femenina con el 53% de contratos frente al 47% del grupo de mujeres. En cuanto a las edades, el 47% de los extranjeros empleados tiene entre 30 y 44 años, seguido de los menores de 30 años (Tabla 8 de Anexo contratos).

Por sectores productivos, la mayoría de los contratos suscritos se han generado en el sector Servicios con el 83%, seguido de Construcción con el 12%, Industria con el 5% y Agricultura y Pesca con el 0,47%. Hay que indicar que en cada uno de los sectores económicos, los porcentajes más altos de contratación siguen teniendo como principal protagonista a personas de América del Sur seguida del Espacio Económico Europeo (ver Tabla 8 de anexos contratos).

| SEXO | | |
|--------|--------|--------|
| Hombre | Mujer | Total |
| 25.473 | 22.333 | 47.806 |

| SECTORES | | | | |
|-------------|-----------|--------------|-----------|--------|
| Agricultura | Industria | Construcción | Servicios | Total |
| 226 | 2.254 | 5.526 | 39.800 | 47.806 |

RASGOS MÁS RELEVANTES DE LA CONTRATACION REGISTRADA (Cuadro resumen)

| CONTRATACION | MADRID | | | | | | |
|-------------------------------------|----------------|----------------|----------------|---------------|------------|----------------|------------|
| | Mes actual | | | INDEFINIDOS | | TEMPORALES | |
| | Hombres | Mujeres | Total | Absoluta | % | Absoluta | % |
| Grupos de edad | 132.945 | 116.503 | 249.448 | 39.011 | 100 | 210.437 | 100 |
| < 25 años | 33.126 | 31.227 | 64.353 | 6.350 | 16,28 | 58.003 | 27,56 |
| 25-29 años | 22.143 | 21.248 | 43.391 | 7.688 | 19,71 | 35.703 | 16,97 |
| 30-44 años | 48.412 | 38.979 | 87.391 | 16.373 | 41,97 | 71.018 | 33,75 |
| 45-54 años | 20.844 | 18.329 | 39.173 | 6.340 | 16,25 | 32.833 | 15,60 |
| > 55 años | 8.420 | 6.720 | 15.140 | 2.260 | 5,79 | 12.880 | 6,12 |
| Actividad económica | 132.945 | 116.503 | 249.448 | 39.011 | 100 | 210.437 | 100 |
| Agricultura | 528 | 118 | 646 | 54 | 0,14 | 592 | 0,28 |
| Industria | 10.318 | 3.947 | 14.265 | 1.890 | 4,84 | 12.375 | 5,88 |
| Construcción | 14.403 | 1.352 | 15.755 | 2.370 | 6,08 | 13.385 | 6,36 |
| Servicios | 107.696 | 111.086 | 218.782 | 34.697 | 88,94 | 184.085 | 87,48 |
| Nivel formativo alcanzado | 132.945 | 116.503 | 249.448 | 39.011 | 100 | 210.437 | 100 |
| Sin estudios | 6.219 | 4.942 | 11.161 | 1.241 | 3,18 | 9.920 | 4,71 |
| Estudios primarios | 30.607 | 21.064 | 51.671 | 7.846 | 20,11 | 43.825 | 20,83 |
| Certificado de escolar. o equiv. | 4.635 | 3.064 | 7.699 | 796 | 2,04 | 6.903 | 3,28 |
| F.P.1 o Equivalente | 210 | 143 | 353 | 47 | 0,12 | 306 | 0,15 |
| Graduado Escolar o Equiv. | 26.763 | 19.015 | 45.778 | 6.604 | 16,93 | 39.174 | 18,62 |
| F.P.2 o Equivalente | 13.720 | 12.989 | 26.709 | 3.733 | 9,57 | 22.976 | 10,92 |
| E.S.O. o Equivalente | 34.191 | 34.133 | 68.324 | 7.575 | 19,42 | 60.749 | 28,87 |
| Título Univers. de Grado Medio | 10.936 | 13.015 | 23.951 | 7.010 | 17,97 | 16.941 | 8,05 |
| Título Univers. de Grado Medio | 5.550 | 6.739 | 12.289 | 3.093 | 7,93 | 9.196 | 4,37 |
| Desconocido | 114 | 1.399 | 1.513 | 1.066 | 2,73 | 447 | 0,21 |
| Grandes grupos de ocupación* | 132.945 | 116.503 | 249.448 | 39.011 | 100 | 210.437 | 100 |
| Ocupaciones militares | 7 | 6 | 13 | 1 | 0,00 | 12 | 0,01 |
| Dirección de las empresas y de* | 663 | 366 | 1.029 | 785 | 2,01 | 244 | 0,12 |
| Técnicos y profesionales cient.* | 13.598 | 13.564 | 27.162 | 5.950 | 15,25 | 21.212 | 10,08 |
| Técnicos y profesionales de* | 15.376 | 11.350 | 26.726 | 5.116 | 13,11 | 21.610 | 10,27 |
| Empleados de tipo administrativo | 9.065 | 15.122 | 24.187 | 5.486 | 14,06 | 18.701 | 8,89 |
| Trabajadores de los servicios de* | 35.186 | 41.822 | 77.008 | 9.903 | 25,39 | 67.105 | 31,89 |
| Trabajadores cualificados en* | 323 | 58 | 381 | 61 | 0,16 | 320 | 0,15 |
| Artesanos y trabajadores* | 14.711 | 1.092 | 15.803 | 2.486 | 6,37 | 13.317 | 6,33 |
| Operadores de instalaciones y* | 10.679 | 1.365 | 12.044 | 2.530 | 6,49 | 9.514 | 4,52 |
| Ocupaciones elementales | 33.337 | 31.758 | 65.095 | 6.693 | 17,16 | 58.402 | 27,75 |

* Notas aclaratorias.

Dirección de empresas y administraciones públicas

Técnicos y profesionales científicos e intelectuales.

Técnicos y profesionales de apoyo.

Trabajadores de los servicios de restauración, personales, protección y comercio.

Trabajadores cualificados en la agricultura y en la pesca.

Artesanos y trabajadores cualificados de industrias manufactureras, construcción, minería, excepto operadores de instalaciones y maquinaria

Operadores de instalaciones y maquinaria y montadores.

Comunidad de Madrid

ÍNDICE DE TABLAS. PARO REGISTRADO:

TABLA 1. Paro registrado por Comunidades Autónomas

TABLA 2. Parados Registrados. SEXO por edad, nivel formativo, acti. económica, ocupación y tiempo

TABLA 3. SEXO Y EDAD. Serie mismo mes.

TABLA 4. ACTIVIDAD ECONÓMICA. Serie mismo mes

TABLA 5. SEXO Y EDAD.Series

TABLA 6. SEXO Y EDAD. Variación mensual absoluta. Series

TABLA 7. Sexo y Edad. Variación mensual relativa. Series

TABLA 8. SEXO Y EDAD. Variación anual absoluta. Series

TABLA 9. VARIACIONES ANUALES RELATIVAS POR SEXO Y EDAD

TABLA 10. ACTIVIDAD ECONÓMICA. Series

TABLA 11. ACTIVIDAD ECONÓMICA. Variaciones mensuales absolutas. Series

TABLA 12. ACTIVIDAD ECONÓMICA. Variaciones mensuales relativas. Series

TABLA 13. ACTIVIDAD ECONÓMICA. Variaciones anuales absolutas. Series

TABLA 14. ACTIVIDAD ECONÓMICA. Variaciones anuales relativas. Series

Comunidad de Madrid

Subdirección General de Análisis, Planificación y Evaluación

Tabla 1. Parados Registrados por COMUNIDADES AUTÓNOMAS. JULIO 2018

| COMUNIDADES AUTÓNOMAS | PARO REGISTRADO | VARIACIÓN MENSUAL | | VARIACIÓN ANUAL | |
|-----------------------|------------------|-------------------|--------------|-----------------|---------------|
| | | Absoluta | % | Absoluta | % |
| AMBOS SEXOS | | | | | |
| Andalucía | 784.293 | -5.534 | -0,70 | -30.225 | -3,71 |
| Aragón | 60.806 | -238 | -0,39 | -6.405 | -9,53 |
| Asturias | 67.992 | -2.504 | -3,55 | -4.851 | -6,66 |
| Baleares | 37.243 | 656 | 1,79 | -1.911 | -4,88 |
| Canarias | 206.747 | -1.847 | -0,89 | -11.148 | -5,12 |
| Cantabria | 32.589 | -2.031 | -5,87 | -3.680 | -10,15 |
| Castilla la Mancha | 170.272 | -2.818 | -1,63 | -7.751 | -4,35 |
| Castilla-León | 139.245 | -2.398 | -1,69 | -15.887 | -10,24 |
| Cataluña | 369.124 | -1.068 | -0,29 | -18.189 | -4,70 |
| Comun.Valenciana | 365.468 | -1.635 | -0,45 | -23.769 | -6,11 |
| Extremadura | 97.119 | -781 | -0,80 | -8.762 | -8,28 |
| Galicia | 163.412 | -6.653 | -3,91 | -18.459 | -10,15 |
| Madrid | 349.703 | -1.344 | -0,38 | -29.739 | -7,84 |
| Murcia | 99.204 | -201 | -0,20 | -3.964 | -3,84 |
| Navarra | 32.569 | 515 | 1,61 | -3.564 | -9,86 |
| País Vasco | 121.057 | 572 | 0,47 | -9.815 | -7,50 |
| Rioja, La | 15.725 | -26 | -0,17 | -1.316 | -7,72 |
| Ceuta | 12.297 | 366 | 3,07 | -380 | -3,00 |
| Melilla | 10.156 | -172 | -1,67 | -1.088 | -9,68 |
| Total Nacional | 3.135.021 | -27.141 | -0,86 | -200.903 | -6,02 |
| HOMBRES | | | | | |
| Andalucía | 322.803 | -650 | -0,20 | -25.519 | -7,33 |
| Aragón | 23.676 | 78 | 0,33 | -3.456 | -12,74 |
| Asturias | 29.363 | -1.258 | -4,11 | -2.717 | -8,47 |
| Baleares | 16.445 | 394 | 2,45 | -1.568 | -8,70 |
| Canarias | 87.329 | -1.599 | -1,80 | -7.932 | -8,33 |
| Cantabria | 14.319 | -1.120 | -7,25 | -2.210 | -13,37 |
| Castilla la Mancha | 60.648 | -1.457 | -2,35 | -6.693 | -9,94 |
| Castilla-León | 56.687 | -1.925 | -3,28 | -8.933 | -13,61 |
| Cataluña | 155.030 | -1.775 | -1,13 | -11.607 | -6,97 |
| Comun.Valenciana | 146.394 | -562 | -0,38 | -13.497 | -8,44 |
| Extremadura | 36.977 | -65 | -0,18 | -5.351 | -12,64 |
| Galicia | 68.078 | -3.727 | -5,19 | -10.345 | -13,19 |
| Madrid | 143.069 | -2.481 | -1,70 | -15.987 | -10,05 |
| Murcia | 39.563 | 292 | 0,74 | -2.656 | -6,29 |
| Navarra | 12.977 | 220 | 1,72 | -2.051 | -13,65 |
| País Vasco | 50.987 | -149 | -0,29 | -5.984 | -10,50 |
| Rioja, La | 6.359 | 38 | 0,60 | -700 | -9,92 |
| Ceuta | 4.998 | 94 | 1,92 | -270 | -5,13 |
| Melilla | 3.877 | -121 | -3,03 | -583 | -13,07 |
| Total Nacional | 1.279.579 | -15.773 | -1,22 | -128.059 | -9,10 |
| MUJERES | | | | | |
| Andalucía | 461.490 | -4.884 | -1,05 | -4.706 | -1,01 |
| Aragón | 37.130 | -316 | -0,84 | -2.949 | -7,36 |
| Asturias | 38.629 | -1.246 | -3,12 | -2.134 | -5,24 |
| Baleares | 20.798 | 262 | 1,28 | -343 | -1,62 |
| Canarias | 119.418 | -248 | -0,21 | -3.216 | -2,62 |
| Cantabria | 18.270 | -911 | -4,75 | -1.470 | -7,45 |
| Castilla la Mancha | 109.624 | -1.361 | -1,23 | -1.058 | -0,96 |
| Castilla-León | 82.558 | -473 | -0,57 | -6.954 | -7,77 |
| Cataluña | 214.094 | 707 | 0,33 | -6.582 | -2,98 |
| Comun.Valenciana | 219.074 | -1.073 | -0,49 | -10.272 | -4,48 |
| Extremadura | 60.142 | -716 | -1,18 | -3.411 | -5,37 |
| Galicia | 95.334 | -2.926 | -2,98 | -8.114 | -7,84 |
| Madrid | 206.634 | 1.137 | 0,55 | -13.752 | -6,24 |
| Murcia | 59.641 | -493 | -0,82 | -1.308 | -2,15 |
| Navarra | 19.592 | 295 | 1,53 | -1.513 | -7,17 |
| País Vasco | 70.070 | 721 | 1,04 | -3.831 | -5,18 |
| Rioja, La | 9.366 | -64 | -0,68 | -616 | -6,17 |
| Ceuta | 7.299 | 272 | 3,87 | -110 | -1,48 |
| Melilla | 6.279 | -51 | -0,81 | -505 | -7,44 |
| Total Nacional | 1.855.442 | -11.368 | -0,61 | -72.844 | -3,78 |

Fuente: SEPE (Servicio Público de Empleo Estatal). Ministerio de Empleo y Seguridad Social

Comunidad de Madrid

Subdirección General de Análisis, Planificación y Evaluación

TABLA 2. Parados Registrados por sexo, edad, nivel formativo, acti.económica, ocupación y tiempo de inscripción. Julio 2018

| VARIABLES | MES ACTUAL | | | VARIACIÓN MENSUAL | | | | | | VARIACIÓN ANUAL | | | | | |
|------------------------------|----------------|----------------|----------------|-------------------|--------------|---------------|--------------|--------------|--------------|-----------------|----------------|----------------|---------------|---------------|---------------|
| | H | M | T | Absoluta | | | % | | | Absoluta | | | % | | |
| | | | | H | M | T | H | M | T | H | M | T | H | M | T |
| EDAD | | | | | | | | | | | | | | | |
| 16 - 19 | 4.372 | 3.666 | 8.038 | 130 | 192 | 322 | 3,06 | 5,53 | 4,17 | 129 | 334 | 463 | 3,04 | 10,02 | 6,11 |
| 20 - 24 | 8.689 | 9.030 | 17.719 | -151 | 240 | 89 | -1,71 | 2,73 | 0,50 | -856 | -702 | -1.558 | -8,97 | -7,21 | -8,08 |
| 16-24 | 13.061 | 12.696 | 25.757 | -21 | 432 | 411 | -0,16 | 3,52 | 1,62 | -727 | -368 | -1.095 | -5,27 | -2,82 | -4,08 |
| 25 - 29 | 11.771 | 16.117 | 27.888 | -286 | 79 | -207 | -2,37 | 0,49 | -0,74 | -1.101 | -1.417 | -2.518 | -8,55 | -8,08 | -8,28 |
| 16 - 29 | 24.832 | 28.813 | 53.645 | -307 | 511 | 204 | -1,22 | 1,81 | 0,38 | -1.828 | -1.785 | -3.613 | -6,86 | -5,83 | -6,31 |
| 30 - 34 | 12.447 | 20.383 | 32.830 | -156 | 230 | 74 | -1,24 | 1,14 | 0,23 | -1.840 | -2.030 | -3.870 | -12,88 | -9,06 | -10,54 |
| 35 - 39 | 14.639 | 24.698 | 39.337 | -117 | 72 | -45 | -0,79 | 0,29 | -0,11 | -2.389 | -2.990 | -5.379 | -14,03 | -10,80 | -12,03 |
| 40 - 44 | 16.643 | 27.754 | 44.397 | -374 | 111 | -263 | -2,20 | 0,40 | -0,59 | -2.674 | -3.070 | -5.744 | -13,84 | -9,96 | -11,46 |
| 45 - 49 | 18.288 | 28.143 | 46.431 | -493 | 195 | -298 | -2,62 | 0,70 | -0,64 | -3.081 | -2.420 | -5.501 | -14,42 | -7,92 | -10,59 |
| 50 - 54 | 18.845 | 27.043 | 45.888 | -476 | -47 | -523 | -2,46 | -0,17 | -1,13 | -1.920 | -1.403 | -3.323 | -9,25 | -4,93 | -6,75 |
| 55 - 59 | 20.437 | 27.036 | 47.473 | -475 | -25 | -500 | -2,27 | -0,09 | -1,04 | -2.373 | -994 | -3.367 | -10,40 | -3,55 | -6,62 |
| > 60 años | 16.938 | 22.764 | 39.702 | -83 | 90 | 7 | -0,49 | 0,40 | 0,02 | 118 | 940 | 1.058 | 0,70 | 4,31 | 2,74 |
| 60-64 | 37.375 | 49.800 | 87.175 | -558 | 65 | -493 | -1,47 | 0,13 | -0,56 | -2.255 | -54 | -2.309 | -5,69 | -0,11 | -2,58 |
| NIVEL FORMATIVO | | | | | | | | | | | | | | | |
| Analfabetos / Sin est. | 1.983 | 2.843 | 4.826 | -105 | -119 | -224 | -5,03 | -4,02 | -4,44 | -578 | -531 | -1.109 | -22,57 | -15,74 | -18,69 |
| 'Est. primarios | 13.063 | 15.357 | 28.420 | -310 | -270 | -580 | -2,32 | -1,73 | -2,00 | -1.450 | -592 | -2.042 | -9,99 | -3,71 | -6,70 |
| 'Est. primarios | 34.257 | 42.566 | 76.823 | -992 | -74 | -1.066 | -2,81 | -0,17 | -1,37 | -1.571 | 1.079 | -492 | -4,38 | 2,60 | -0,64 |
| Est. Sec. FP | 7.188 | 14.398 | 21.586 | -346 | -774 | -1.120 | -4,59 | -5,10 | -4,93 | -762 | -1.156 | -1.918 | -9,58 | -7,43 | -8,16 |
| Est. Sec. | 62.029 | 85.314 | 147.343 | -1.601 | -414 | -2.015 | -2,52 | -0,48 | -1,35 | -9.019 | -8.241 | -17.260 | -12,69 | -8,81 | -10,49 |
| Est. Postsec.FP | 6.819 | 12.120 | 18.939 | 110 | 385 | 495 | 1,64 | 3,28 | 2,68 | -793 | -911 | -1.704 | -10,42 | -6,99 | -8,25 |
| Est. Postsec. 1º ciclo | 3.578 | 8.700 | 12.278 | 29 | 542 | 571 | 0,82 | 6,64 | 4,88 | -697 | -1.462 | -2.159 | -16,30 | -14,39 | -14,95 |
| Est. Postsec. 2º y 3er | 13.983 | 24.996 | 38.979 | 763 | 1.904 | 2.667 | 5,77 | 8,25 | 7,34 | -1.098 | -1.890 | -2.988 | -7,28 | -7,03 | -7,12 |
| Otros | 168 | 340 | 508 | -29 | -43 | -72 | -14,72 | -11,23 | -12,41 | -19 | -48 | -67 | -10,16 | -12,37 | -11,65 |
| ACTIVIDAD ECONÓMICA | | | | | | | | | | | | | | | |
| A.Agricultura | 1.797 | 1.139 | 2.936 | -72 | -37 | -109 | -3,85 | -3,15 | -3,58 | -344,00 | -69,00 | -413,00 | -16,07 | -5,71 | -12,33 |
| B.Ind. extractivas | 158 | 175 | 333 | 3 | 2 | 5 | 1,94 | 1,16 | 1,52 | -49 | -22 | -71 | -23,67 | -11,17 | -17,57 |
| C. I. Manufactu. | 9.392 | 9.416 | 18.808 | -190 | -130 | -320 | -1,98 | -1,36 | -1,67 | -1.615 | -991 | -2.606 | -14,67 | -9,52 | -12,17 |
| D. En. El., gas, vap. | 85 | 78 | 163 | 1 | -1 | 0 | 1,19 | -1,27 | 0,00 | -24 | -6 | -30 | -22,02 | -7,14 | -15,54 |
| E. Agua, sa., re. y | 1.190 | 952 | 2.142 | -160 | -76 | -236 | -11,85 | -7,39 | -9,92 | -178 | -267 | -445 | -13,01 | -21,90 | -17,20 |
| Industria | 10.825 | 10.621 | 21.446 | -346 | -205 | -551 | -3,10 | -1,89 | -2,50 | -1.866 | -1.286 | -3.152 | -14,70 | -10,80 | -12,81 |
| F.Construcción | 23.416 | 5.014 | 28.430 | -797 | -7 | -804 | -3,29 | -0,14 | -2,75 | -4.624 | -484 | -5.108 | -16,49 | -8,80 | -15,23 |
| G....Vehí. de motor | 17.684 | 29.060 | 46.744 | -430 | -402 | -832 | -2,37 | -1,36 | -1,75 | -1.986 | -2.334 | -4.320 | -10,10 | -7,43 | -8,46 |
| H.Tra., | 7.661 | 4.614 | 12.275 | -439 | -202 | -641 | -5,42 | -4,19 | -4,96 | -782 | -400 | -1.182 | -9,26 | -7,98 | -8,78 |
| I. Hostelería | 11.098 | 21.139 | 32.237 | -90 | 341 | 251 | -0,80 | 1,64 | 0,78 | -1.303 | -1.228 | -2.531 | -10,51 | -5,49 | -7,28 |
| J. I. Y | 6.155 | 6.694 | 12.849 | 225 | 157 | 382 | 3,79 | 2,40 | 3,06 | -715 | -798 | -1.513 | -10,41 | -10,65 | -10,53 |
| K. Act. Fin. Y seg. | 1.953 | 2.797 | 4.750 | 30 | 52 | 82 | 1,56 | 1,89 | 1,76 | 12 | -21 | -9 | 0,62 | -0,75 | -0,19 |
| L. Act. Inmoboliarías | 1.067 | 1.559 | 2.626 | 19 | -64 | -45 | 1,81 | -3,94 | -1,68 | 32 | -174 | -142 | 3,09 | -10,04 | -5,13 |
| M. Act. Pro., ci. Y | 15.291 | 26.259 | 41.550 | -82 | 1 | -81 | -0,53 | 0,00 | -0,19 | -2.252 | -2.718 | -4.970 | -12,84 | -9,38 | -10,68 |
| N. Act. Ad. Y serv | 20.172 | 34.470 | 54.642 | -1.047 | -291 | -1.338 | -4,93 | -0,84 | -2,39 | -1.196 | -1.831 | -3.027 | -5,60 | -5,04 | -5,25 |
| O. A.P. y def.; SS. | 4.078 | 7.375 | 11.453 | 16 | 276 | 292 | 0,39 | 3,89 | 2,62 | 182 | 66 | 248 | 4,67 | 0,90 | 2,21 |
| P. Educación | 3.514 | 10.586 | 14.100 | 760 | 2.527 | 3.287 | 27,60 | 31,36 | 30,40 | -291 | -1.044 | -1.335 | -7,65 | -8,98 | -8,65 |
| Q. Act. Sanit. Y serv. | 2.258 | 11.541 | 13.799 | -279 | -1.201 | -1.480 | -11,00 | -9,43 | -9,69 | -79 | -1.008 | -1.087 | -3,38 | -8,03 | -7,30 |
| R. Act. Art., rec. Y | 3.163 | 3.901 | 7.064 | 140 | 263 | 403 | 4,63 | 7,23 | 6,05 | -211 | -39 | -250 | -6,25 | -0,99 | -3,42 |
| S. Otros servicios | 2.869 | 7.339 | 10.208 | -20 | 130 | 110 | -0,69 | 1,80 | 1,09 | -256 | -392 | -648 | -8,19 | -5,07 | -5,97 |
| T. Act de los | 1.350 | 6.821 | 8.171 | -194 | -270 | -464 | -12,56 | -3,81 | -5,37 | -182 | -292 | -474 | -11,88 | -4,11 | -5,48 |
| U. Orga. Y org. | 64 | 107 | 171 | 0 | -3 | -3 | 0,00 | -2,73 | -1,72 | -2 | -5 | -7 | -3,03 | -4,46 | -3,93 |
| Servicios. | 98.377 | 174.262 | 272.639 | -1.391 | 1.314 | -77 | -1,39 | 0,76 | -0,03 | -9.029 | -12.218 | -21.247 | -8,41 | -6,55 | -7,23 |
| S/E anterior | 8.654 | 15.598 | 24.252 | 125 | 72 | 197 | 1,47 | 0,46 | 0,82 | -124 | 305 | 181 | -1,41 | 1,99 | 0,75 |
| OCUPACIÓN | | | | | | | | | | | | | | | |
| 0. Ocupaciones milit. | 59 | 20 | 79 | -4 | 2 | -2 | -6,35 | 11,11 | -2,47 | 7 | 4 | 11 | 13,46 | 25,00 | 16,18 |
| 1. Direct. Gerentes | 4.339 | 2.149 | 6.488 | 62 | 34 | 96 | 1,45 | 1,61 | 1,50 | -282 | -104 | -386 | -6,10 | -4,62 | -5,62 |
| 2. Técnicos prof. | 18.243 | 28.784 | 47.027 | 860 | 2.433 | 3.293 | 4,95 | 9,23 | 7,53 | -1.621 | -2.440 | -4.061 | -8,16 | -7,81 | -7,95 |
| 3. Téc. Prof. Apoyo | 16.280 | 15.539 | 31.819 | 308 | 306 | 614 | 1,93 | 2,01 | 1,97 | -1.440 | -1.134 | -2.574 | -8,13 | -6,80 | -7,48 |
| 4. Empleados admin. | 10.661 | 42.154 | 52.815 | -45 | 290 | 245 | -0,42 | 0,69 | 0,47 | -755 | -3.494 | -4.249 | -6,61 | -7,65 | -7,45 |
| 5. Trab. serv. rest. ... | 22.379 | 58.739 | 81.118 | -658 | -421 | -1.079 | -2,86 | -0,71 | -1,31 | -1.427 | -2.769 | -4.196 | -5,99 | -4,50 | -4,92 |
| 6. Trab. cualif. agric. | 2.916 | 1.031 | 3.947 | -139 | -31 | -170 | -4,55 | -2,92 | -4,13 | -221 | -70 | -291 | -7,04 | -6,36 | -6,87 |
| 7. Artesan. trab ind. | 31.192 | 2.712 | 33.904 | -1.319 | 8 | -1.311 | -4,06 | 0,30 | -3,72 | -6.761 | -277 | -7.038 | -17,81 | -9,27 | -17,19 |
| 8. Operad. Instalad. | 10.768 | 2.913 | 13.681 | -423 | -35 | -458 | -3,78 | -1,19 | -3,24 | -1.334 | -336 | -1.670 | -11,02 | -10,34 | -10,88 |
| 9. Ocup. Element. | 26.232 | 52.593 | 78.825 | -1.123 | -1.449 | -2.572 | -4,11 | -2,68 | -3,16 | -2.153 | -3.132 | -5.285 | -7,58 | -5,62 | -6,28 |
| TIEMPO DE INSCRIPCIÓN | | | | | | | | | | | | | | | |
| < 3 meses | 49.379 | 59.101 | 108.480 | 1.211 | 4.138 | 5.349 | 2,51 | 7,53 | 5,19 | -3.565 | -3.230 | -6.795 | -6,73 | -5,18 | -5,89 |
| > 3 = 6 meses | 19.138 | 24.461 | 43.599 | -2.542 | -2.780 | -5.322 | -11,73 | -10,21 | -10,88 | -1.169 | -935 | -2.104 | -5,76 | -3,68 | -4,60 |
| > 6 > =12 meses | 22.230 | 32.364 | 54.594 | -117 | 706 | 589 | -0,52 | 2,23 | 1,09 | -2.712 | -1.524 | -4.236 | -10,87 | -4,50 | -7,20 |
| 1 - 2 años | 19.710 | 31.778 | 51.488 | -145 | -187 | -332 | -0,73 | -0,59 | -0,64 | -2.766 | -2.224 | -4.990 | -12,31 | -6,54 | -8,84 |
| 2 - 3 años | 8.649 | 15.779 | 24.428 | -360 | -227 | -587 | -4,00 | -1,42 | -2,35 | -1.690 | -2.083 | -3.773 | -16,35 | -11,66 | -13,38 |
| 3 - 4 años | 5.305 | 10.227 | 15.532 | -188 | -222 | -410 | -3,42 | -2,12 | -2,57 | -1.564 | -1.301 | -2.865 | -22,77 | -11,29 | -15,57 |
| > 4 años | 18.658 | 32.924 | 51.582 | -340 | -291 | -631 | -1,79 | -0,88 | -1,21 | -2.521 | -2.455 | -4.976 | -11,90 | -6,94 | -8,80 |
| Total | 143.069 | 206.634 | 349.703 | -2.481 | 1.137 | -1.344 | -1,70 | 0,55 | -0,38 | -15.987 | -13.752 | -29.739 | -10,05 | -6,24 | -7,84 |

Fuente: SEPE (Servicio Público de Empleo Estatal). Ministerio de Empleo y Seguridad Social

Comunidad de Madrid

Subdirección General de Análisis, Planificación y Evaluación

TABLA 3. Parados Registrados. Sexo y Edad. Serie mismo mes.

| PERIODO | Total P.R. | HOMBRES | | | | | MUJERES | | | | |
|-----------------------------------|------------|---------|--------|---------|--------|--------|---------|--------|---------|--------|--------|
| | | Total | < 30 | 30-44 | 45-54 | > =55 | Total | < 30 | 30-44 | 45-54 | > =55 |
| VALORES ABSOLUTOS | | | | | | | | | | | |
| 2011 | 469.957 | 225.182 | 49.397 | 94.155 | 47.914 | 33.716 | 244.775 | 47.101 | 108.089 | 53.893 | 35.692 |
| 2012 | 522.421 | 253.005 | 50.467 | 104.720 | 58.439 | 39.379 | 269.416 | 48.327 | 117.361 | 62.502 | 41.226 |
| 2013 | 542.400 | 260.819 | 46.493 | 105.267 | 65.459 | 43.600 | 281.581 | 45.297 | 120.654 | 69.371 | 46.259 |
| 2014 | 505.978 | 237.746 | 40.314 | 89.081 | 62.761 | 45.590 | 268.232 | 40.384 | 109.992 | 68.959 | 48.897 |
| 2015 | 454.661 | 203.200 | 33.541 | 71.631 | 54.750 | 43.278 | 251.461 | 36.314 | 99.039 | 66.175 | 49.933 |
| 2016 | 418.405 | 181.094 | 28.514 | 61.293 | 49.731 | 41.556 | 237.311 | 31.807 | 90.871 | 64.066 | 50.567 |
| 2017 | 379.442 | 159.056 | 26.660 | 50.632 | 42.134 | 39.630 | 220.386 | 30.598 | 80.925 | 59.009 | 49.854 |
| 2018 | 349.703 | 143.069 | 24.832 | 43.729 | 37.133 | 37.375 | 206.634 | 28.813 | 72.835 | 55.186 | 49.800 |
| VARIACIÓN MENSUAL ABSOLUTA | | | | | | | | | | | |
| 2012 | 1.175 | -1.227 | -1.803 | -179 | 396 | 359 | 2.402 | -441 | 2.001 | 491 | 351 |
| 2013 | -3.444 | -5.368 | -2.317 | -2.466 | -665 | 80 | 1.924 | -717 | 1.160 | 834 | 647 |
| 2014 | 550 | -3.521 | 124 | -2.214 | -1.072 | -359 | 4.071 | 1.332 | 1.902 | 631 | 206 |
| 2015 | -6.433 | -7.159 | -1.739 | -2.862 | -1.779 | -779 | 726 | 201 | 978 | -272 | -181 |
| 2016 | -7.135 | -6.729 | -1.618 | -2.315 | -1.940 | -856 | -406 | -316 | 398 | -264 | -224 |
| 2017 | -366 | -2.419 | -8 | -677 | -1.082 | -652 | 2.053 | 1.135 | 904 | 172 | -158 |
| 2018 | -1.344 | -2.481 | -415 | -2.939 | 139 | 734 | 1.137 | -389 | -1.262 | 927 | 1.861 |
| VARIACIÓN MENSUAL RELATIVA | | | | | | | | | | | |
| 2012 | 0,23 | -0,48 | -3,45 | -0,17 | 0,68 | 0,92 | 0,90 | -0,90 | 1,73 | 0,79 | 0,86 |
| 2013 | -0,63 | -2,02 | -4,75 | -2,29 | -1,01 | 0,18 | 0,69 | -1,56 | 0,97 | 1,22 | 1,42 |
| 2014 | 0,11 | -1,46 | 0,31 | -2,43 | -1,68 | -0,78 | 1,54 | 3,41 | 1,76 | 0,92 | 0,42 |
| 2015 | -1,40 | -3,40 | -4,93 | -3,84 | -3,15 | -1,77 | 0,29 | 0,56 | 1,00 | -0,41 | -0,36 |
| 2016 | -1,68 | -3,58 | -5,37 | -3,64 | -3,75 | -2,02 | -0,17 | -0,98 | 0,44 | -0,41 | -0,44 |
| 2017 | -0,10 | -1,50 | -0,03 | -1,32 | -2,50 | -1,62 | 0,94 | 3,85 | 1,13 | 0,29 | -0,32 |
| 2018 | -0,38 | -1,70 | -1,64 | -6,30 | 0,38 | 2,00 | 0,55 | -1,33 | -1,70 | 1,71 | 3,88 |
| VARIACIÓN ANUAL ABSOLUTA | | | | | | | | | | | |
| 2012 | 52.464 | 27.823 | 1.070 | 10.565 | 10.525 | 5.663 | 24.641 | 1.226 | 9.272 | 8.609 | 5.534 |
| 2013 | 19.979 | 7.814 | -3.974 | 547 | 7.020 | 4.221 | 12.165 | -3.030 | 3.293 | 6.869 | 5.033 |
| 2014 | -36.422 | -23.073 | -6.179 | -16.186 | -2.698 | 1.990 | -13.349 | -4.913 | -10.662 | -412 | 2.638 |
| 2015 | -51.317 | -34.546 | -6.773 | -17.450 | -8.011 | -2.312 | -16.771 | -4.070 | -10.953 | -2.784 | 1.036 |
| 2016 | -36.256 | -22.106 | -5.027 | -10.338 | -5.019 | -1.722 | -14.150 | -4.507 | -8.168 | -2.109 | 634 |
| 2017 | -38.963 | -22.038 | -1.854 | -10.661 | -7.597 | -1.926 | -16.925 | -1.209 | -9.946 | -5.057 | -713 |
| 2018 | -29.739 | -15.987 | -1.828 | -4.229 | -7.675 | -2.255 | -13.752 | -1.785 | -5.020 | -6.893 | -54 |
| VARIACIÓN ANUAL RELATIVA | | | | | | | | | | | |
| 2012 | 11,2 | 12,4 | 2,2 | 11,2 | 22,0 | 16,8 | 10,1 | 2,6 | 8,6 | 16,0 | 15,5 |
| 2013 | 3,8 | 3,1 | -7,9 | 0,5 | 12,0 | 10,7 | 4,5 | -6,3 | 2,8 | 11,0 | 12,2 |
| 2014 | -6,7 | -8,8 | -13,3 | -15,4 | -4,1 | 4,6 | -4,7 | -10,8 | -8,8 | -0,6 | 5,7 |
| 2015 | -10,1 | -14,5 | -16,8 | -19,6 | -12,8 | -5,1 | -6,3 | -10,1 | -10,0 | -4,0 | 2,1 |
| 2016 | -8,0 | -10,9 | -15,0 | -14,4 | -9,2 | -4,0 | -5,6 | -12,4 | -8,2 | -3,2 | 1,3 |
| 2017 | -9,3 | -12,2 | -6,5 | -17,4 | -15,3 | -4,6 | -7,1 | -3,8 | -10,9 | -7,9 | -1,4 |
| 2018 | -7,8 | -10,1 | -6,9 | -8,8 | -17,1 | -5,7 | -6,2 | -5,8 | -6,4 | -11,1 | -0,1 |

Fuente: Dirección General del Servicio Público de Empleo Estatal



Dirección General
del Servicio Público de Empleo
CONSEJERÍA DE ECONOMÍA,
EMPLEO Y HACIENDA

Comunidad de Madrid

Subdirección General de Análisis, Planificación y Evaluación

TABLA 4. Parados Registrados. Actividad Económica. Serie mismo mes

| | TOTAL P.R. | | | | | S/E anterior |
|-----------------------------------|------------|-------------|-----------|-----------|-----------|--------------|
| | | Agricultura | Industria | Construc. | Servicios | |
| VALORES ABSOLUTOS | | | | | | |
| 2011 | 469.957 | 3.185 | 38.902 | 69.308 | 336.384 | 22.178 |
| 2012 | 522.421 | 3.720 | 43.442 | 72.214 | 380.174 | 22.871 |
| 2013 | 542.400 | 3.976 | 43.572 | 68.936 | 402.575 | 23.341 |
| 2014 | 505.978 | 4.316 | 39.165 | 58.425 | 378.332 | 25.740 |
| 2015 | 454.661 | 4.022 | 32.217 | 47.583 | 344.892 | 25.947 |
| 2016 | 418.405 | 3.685 | 28.042 | 40.541 | 322.329 | 23.808 |
| 2017 | 379.442 | 3.349 | 24.598 | 33.538 | 293.886 | 24.071 |
| 2.018 | 349.703 | 2.936 | 21.446 | 28.430 | 272.639 | 24.252 |
| VARIACIÓN MENSUAL ABSOLUTA | | | | | | |
| 2011 | 446 | 56 | -263 | -1.586 | 2.440 | -201 |
| 2012 | 1.175 | 11 | -401 | -1.397 | 3.221 | -259 |
| 2013 | -3.444 | -46 | -999 | -2.473 | 122 | -48 |
| 2014 | 550 | -191 | -942 | -2.818 | 3.718 | 783 |
| 2015 | -6.433 | -213 | -1.304 | -2.582 | -2.268 | -66 |
| 2016 | -7.135 | -113 | -1.327 | -2.096 | -2.995 | -604 |
| 2017 | -366 | -84 | -579 | -1.216 | 1.311 | 202 |
| 2.018 | -1.344 | -109 | -551 | -804 | -77 | 197 |
| VARIACIÓN MENSUAL RELATIVA | | | | | | |
| 2011 | 0,09 | 1,79 | -0,67 | -2,24 | 0,73 | -0,90 |
| 2012 | 0,23 | 0,30 | -0,91 | -1,90 | 0,85 | -1,12 |
| 2013 | -0,63 | -1,14 | -2,24 | -3,46 | 0,03 | -0,21 |
| 2014 | 0,11 | -4,24 | -2,35 | -4,60 | 0,99 | 3,14 |
| 2015 | -1,40 | -5,03 | -3,89 | -5,15 | -0,65 | -0,25 |
| 2016 | -1,68 | -2,98 | -4,52 | -4,92 | -0,92 | -2,47 |
| 2017 | -0,10 | -2,45 | -2,30 | -3,50 | 0,45 | 0,85 |
| 2.018 | -0,38 | -3,58 | -2,50 | -2,75 | -0,03 | 0,82 |
| VARIACIÓN ANUAL ABSOLUTA | | | | | | |
| 2011 | 7.237 | 589 | -1.811 | -4.718 | 10.454 | 2.723 |
| 2012 | 52.464 | 535 | 4.540 | 2.906 | 43.790 | 693 |
| 2013 | 19.979 | 256 | 130 | -3.278 | 22.401 | 470 |
| 2014 | -34.498 | 340 | -4.588 | -10.594 | -22.042 | 2.386 |
| 2015 | -51.317 | -294 | -6.948 | -10.842 | -33.440 | 207 |
| 2016 | -19.717 | -302 | -2.698 | -6.310 | -9.210 | -1.197 |
| 2017 | -19.011 | -260 | -2.088 | -6.240 | -10.725 | 302 |
| 2.018 | -29.739 | -413 | -3.152 | -5.108 | -21.247 | 181 |
| VARIACIÓN ANUAL RELATIVA | | | | | | |
| 2011 | 1,56 | 22,69 | -4,45 | -6,37 | 3,21 | 14,00 |
| 2012 | 11,16 | 16,80 | 11,67 | 4,19 | 13,02 | 3,12 |
| 2013 | 3,82 | 6,88 | 0,30 | -4,54 | 5,89 | 2,06 |
| 2014 | -6,38 | 8,55 | -10,49 | -15,35 | -5,51 | 10,22 |
| 2015 | -10,14 | -6,81 | -17,74 | -18,56 | -8,84 | 0,80 |
| 2016 | -4,50 | -7,57 | -8,78 | -13,47 | -2,78 | -4,79 |
| 2017 | -4,77 | -7,20 | -7,82 | -15,69 | -3,52 | 1,27 |
| 2.018 | -7,84 | -12,33 | -12,81 | -15,23 | -7,23 | 0,75 |

Fuente: Dirección General del Servicio Público de Empleo Estatal

Subdirección General de Análisis, Planificación y Evaluación

TABLA 5. Parados Registrados. Sexo y Edad. Series

| PERIODO | TOTAL P.R. | HOMBRES | | | | | | MUJERES | | | | | |
|-------------|---------------|---------|--------|---------|---------|---------|--------|---------|--------|---------|---------|---------|--------|
| | | Total | < 25 | 25 - 29 | 30-44 | 45 - 54 | > 55 | Total | < 25 | 25 - 29 | 30-44 | 45 - 54 | > 55 |
| 2014 | | | | | | | | | | | | | |
| Enero | 547.353 | 266.626 | 23.456 | 24.401 | 105.549 | 67.852 | 45.368 | 280.727 | 20.354 | 25.245 | 117.122 | 70.143 | 47.863 |
| Febrero | 549.514 | 267.685 | 23.661 | 24.710 | 105.485 | 67.992 | 45.837 | 281.829 | 20.079 | 25.492 | 117.629 | 70.411 | 48.218 |
| Marzo | 546.879 | 265.862 | 23.904 | 24.299 | 104.091 | 67.536 | 46.032 | 281.017 | 20.207 | 25.145 | 116.805 | 70.403 | 48.457 |
| Abril | 535.914 | 260.355 | 22.872 | 23.061 | 101.056 | 66.969 | 46.397 | 275.559 | 19.489 | 24.186 | 113.584 | 69.685 | 48.615 |
| Mayo | 520.863 | 251.545 | 21.786 | 21.711 | 96.355 | 65.546 | 46.147 | 269.318 | 18.598 | 23.113 | 110.461 | 68.553 | 48.593 |
| Junio | 505.428 | 241.267 | 20.113 | 20.077 | 91.295 | 63.833 | 45.949 | 264.161 | 16.957 | 22.095 | 108.090 | 68.328 | 48.691 |
| Julio | 505.978 | 237.746 | 20.737 | 19.577 | 89.081 | 62.761 | 45.590 | 268.232 | 17.770 | 22.614 | 109.992 | 68.959 | 48.897 |
| Agosto | 508.153 | 237.714 | 20.494 | 19.597 | 89.238 | 62.876 | 45.509 | 270.439 | 18.167 | 23.243 | 110.913 | 69.165 | 48.951 |
| Septiembre | 510.581 | 241.211 | 22.917 | 20.518 | 88.836 | 63.171 | 45.769 | 269.370 | 19.884 | 23.144 | 108.440 | 68.595 | 49.307 |
| Octubre | 516.048 | 244.582 | 23.288 | 21.500 | 89.914 | 63.935 | 45.945 | 271.466 | 20.334 | 23.583 | 108.624 | 69.259 | 49.666 |
| Noviembre | 512.177 | 242.847 | 23.028 | 21.246 | 89.011 | 63.594 | 45.968 | 269.330 | 19.822 | 23.121 | 107.479 | 69.154 | 49.754 |
| Diciembre | 498.649 | 237.888 | 20.293 | 19.919 | 88.315 | 63.512 | 45.849 | 260.761 | 17.249 | 21.478 | 104.335 | 68.087 | 49.612 |
| 2015 | | | | | | | | | | | | | |
| Enero | 506.037 | 240.472 | 20.335 | 20.629 | 89.510 | 63.724 | 46.274 | 265.565 | 17.219 | 22.452 | 106.841 | 68.882 | 50.171 |
| Febrero | 508.448 | 240.417 | 21.360 | 20.969 | 88.977 | 63.132 | 45.979 | 268.031 | 18.045 | 22.994 | 107.538 | 69.106 | 50.348 |
| Marzo | 503.441 | 236.691 | 21.468 | 20.451 | 86.698 | 62.185 | 45.889 | 266.750 | 18.200 | 22.804 | 106.427 | 68.778 | 50.541 |
| Abril | 491.281 | 229.872 | 20.807 | 19.630 | 83.249 | 60.840 | 45.346 | 261.409 | 17.863 | 21.946 | 103.357 | 67.853 | 50.390 |
| Mayo | 475.184 | 220.398 | 19.872 | 18.386 | 78.738 | 58.709 | 44.693 | 254.786 | 17.195 | 21.052 | 99.983 | 66.470 | 50.086 |
| Junio | 461.094 | 210.359 | 18.229 | 17.051 | 74.493 | 56.529 | 44.057 | 250.735 | 15.950 | 20.163 | 98.061 | 66.447 | 50.114 |
| Julio | 454.661 | 203.200 | 17.532 | 16.009 | 71.631 | 54.750 | 43.278 | 251.461 | 16.056 | 20.258 | 99.039 | 66.175 | 49.933 |
| Agosto | 458.696 | 204.010 | 17.425 | 16.234 | 71.991 | 55.067 | 43.293 | 254.686 | 16.442 | 21.094 | 100.351 | 66.755 | 50.044 |
| Septiembre | 460.986 | 207.887 | 19.777 | 16.971 | 72.050 | 55.463 | 43.626 | 253.099 | 18.150 | 20.847 | 97.922 | 66.111 | 50.069 |
| Octubre | 466.314 | 211.461 | 20.443 | 17.882 | 73.023 | 56.198 | 43.915 | 254.853 | 18.309 | 21.349 | 97.940 | 66.756 | 50.499 |
| Noviembre | 461.636 | 209.492 | 19.967 | 17.671 | 72.152 | 55.762 | 43.940 | 252.144 | 17.752 | 20.787 | 96.646 | 66.406 | 50.553 |
| Diciembre | 452.352 | 207.377 | 17.501 | 16.828 | 72.484 | 56.471 | 44.093 | 244.975 | 15.302 | 19.509 | 94.339 | 65.422 | 50.403 |
| 2016 | | | | | | | | | | | | | |
| Enero | 460.330 | 210.969 | 17.446 | 17.594 | 73.884 | 57.226 | 44.819 | 249.361 | 15.355 | 20.360 | 96.151 | 66.606 | 50.889 |
| Febrero | 462.540 | 211.982 | 18.322 | 17.966 | 73.989 | 57.176 | 44.529 | 250.558 | 16.068 | 20.687 | 96.153 | 66.710 | 50.940 |
| Marzo | 458.434 | 209.640 | 18.205 | 17.731 | 72.531 | 56.765 | 44.408 | 248.794 | 16.066 | 20.244 | 95.156 | 66.377 | 50.951 |
| Abril | 450.003 | 204.376 | 17.704 | 17.109 | 70.054 | 55.583 | 43.926 | 245.627 | 15.599 | 19.692 | 93.708 | 65.625 | 51.003 |
| Mayo | 437.366 | 196.854 | 16.672 | 16.034 | 66.978 | 53.804 | 43.366 | 240.512 | 14.786 | 19.087 | 91.430 | 64.528 | 50.681 |
| Junio | 425.540 | 187.823 | 15.231 | 14.901 | 63.608 | 51.671 | 42.412 | 237.717 | 13.546 | 18.577 | 90.473 | 64.330 | 50.791 |
| Julio | 418.405 | 181.094 | 14.373 | 14.141 | 61.293 | 49.731 | 41.556 | 237.311 | 13.209 | 18.598 | 90.871 | 64.066 | 50.567 |
| Agosto | 421.564 | 181.236 | 14.317 | 14.322 | 61.476 | 49.725 | 41.396 | 240.328 | 13.665 | 19.715 | 91.920 | 64.437 | 50.591 |
| Septiembre | 419.532 | 183.191 | 16.275 | 14.975 | 60.680 | 49.604 | 41.657 | 236.341 | 15.036 | 19.261 | 88.699 | 63.066 | 50.279 |
| Octubre | 420.305 | 184.444 | 16.654 | 15.191 | 60.866 | 49.766 | 41.967 | 235.861 | 15.250 | 19.235 | 87.745 | 62.823 | 50.808 |
| Noviembre | 416.659 | 183.237 | 16.750 | 15.261 | 60.044 | 49.272 | 41.910 | 233.422 | 14.876 | 18.697 | 86.773 | 62.399 | 50.677 |
| Diciembre | 405.367 | 179.760 | 14.879 | 14.633 | 59.611 | 48.899 | 41.738 | 225.607 | 13.021 | 17.548 | 84.129 | 60.817 | 50.092 |
| 2017 | | | | | | | | | | | | | |
| Enero | 415.034 | 184.618 | 15.502 | 15.649 | 61.137 | 49.610 | 42.720 | 230.416 | 13.348 | 18.505 | 86.149 | 61.670 | 50.744 |
| Febrero | 416.707 | 184.668 | 16.142 | 15.728 | 61.023 | 49.231 | 42.544 | 232.039 | 14.160 | 18.757 | 86.353 | 61.857 | 50.912 |
| Marzo | 409.826 | 180.808 | 16.066 | 15.320 | 59.261 | 47.917 | 42.244 | 229.018 | 14.065 | 18.483 | 84.499 | 61.168 | 50.803 |
| Abril | 397.451 | 174.082 | 15.009 | 14.527 | 56.639 | 46.378 | 41.529 | 223.369 | 13.414 | 17.738 | 81.972 | 59.835 | 50.410 |
| Mayo | 387.543 | 168.236 | 14.622 | 13.820 | 54.033 | 44.784 | 40.977 | 219.307 | 13.137 | 17.412 | 80.073 | 58.681 | 50.004 |
| Junio | 379.808 | 161.475 | 13.650 | 13.018 | 51.309 | 43.216 | 40.282 | 218.333 | 12.386 | 17.077 | 80.021 | 58.837 | 50.012 |
| Julio | 379.442 | 159.056 | 13.788 | 12.872 | 50.632 | 42.134 | 39.630 | 220.386 | 13.064 | 17.534 | 80.925 | 59.009 | 49.854 |
| Agosto | 383.307 | 160.341 | 14.004 | 13.128 | 51.232 | 42.297 | 39.680 | 222.966 | 13.553 | 18.327 | 81.918 | 59.380 | 49.788 |
| Septiembre | 385.461 | 162.947 | 16.005 | 13.434 | 50.992 | 42.635 | 39.881 | 222.514 | 15.027 | 17.986 | 80.502 | 58.927 | 50.072 |
| Octubre | 385.770 | 164.057 | 16.277 | 13.967 | 51.155 | 42.789 | 39.869 | 221.713 | 15.282 | 17.876 | 79.555 | 58.670 | 50.330 |
| Noviembre | 377.579 | 160.540 | 15.593 | 13.607 | 49.911 | 42.041 | 39.388 | 217.039 | 14.469 | 17.088 | 77.711 | 57.717 | 50.054 |
| Diciembre | 369.966 | 159.217 | 13.628 | 13.291 | 50.284 | 42.598 | 39.416 | 210.749 | 12.491 | 16.158 | 75.664 | 56.760 | 49.676 |
| 2018 | | | | | | | | | | | | | |
| Enero | 381.732 | 164.778 | 14.371 | 14.388 | 52.090 | 43.461 | 40.468 | 216.954 | 13.016 | 17.372 | 77.982 | 58.039 | 50.545 |
| Febrero | 383.463 | 165.322 | 15.091 | 14.509 | 51.958 | 43.506 | 40.258 | 218.141 | 13.807 | 17.541 | 77.910 | 58.285 | 50.598 |
| Marzo | 380.051 | 163.717 | 15.299 | 14.458 | 51.057 | 42.925 | 39.978 | 216.334 | 13.940 | 17.468 | 76.869 | 57.679 | 50.378 |
| Abril | 370.590 | 157.987 | 14.676 | 13.618 | 49.035 | 41.284 | 39.374 | 212.603 | 13.727 | 17.104 | 75.149 | 56.561 | 50.062 |
| Mayo | 360.760 | 151.947 | 14.003 | 12.833 | 46.512 | 39.651 | 38.948 | 208.813 | 13.241 | 16.552 | 73.532 | 55.540 | 49.948 |
| Junio | 351.047 | 145.550 | 13.082 | 12.057 | 44.376 | 38.102 | 37.933 | 205.497 | 12.264 | 16.038 | 72.422 | 55.038 | 49.735 |
| Julio | 349.703 | 143.069 | 13.061 | 11.771 | 43.729 | 37.133 | 37.375 | 206.634 | 12.696 | 16.117 | 72.835 | 55.186 | 49.800 |
| Agosto | | | | | | | | | | | | | |
| Septiembre | | | | | | | | | | | | | |
| Octubre | | | | | | | | | | | | | |
| Noviembre | | | | | | | | | | | | | |
| Diciembre | | | | | | | | | | | | | |

Fuente: Dirección General del Servicio Público de Empleo Estatal

Comunidad de Madrid

Subdirección General de Análisis, Planificación y Evaluación

TABLA 6. Parados Registrados . Sexo y Edad. Variación mensual absoluta. Series

| PERIODO | TOTAL P.R. | HOMBRES | | | | | | MUJERES | | | | | |
|-------------|---------------|---------|--------|---------|--------|---------|--------|---------|--------|---------|--------|---------|------|
| | | Total | < 25 | 25 - 29 | 30-44 | 45 - 54 | > 55 | Total | < 25 | 25 - 29 | 30-44 | 45 - 54 | > 55 |
| 2014 | | | | | | | | | | | | | |
| Enero | 11.790 | 5.054 | 1.121 | 632 | 1.636 | 913 | 752 | 6.736 | 1.148 | 1.061 | 2.667 | 1.164 | 696 |
| Febrero | 2.161 | 1.059 | 205 | 309 | -64 | 140 | 469 | 1.102 | -275 | 247 | 507 | 268 | 355 |
| Marzo | -2.635 | -1.823 | 243 | -411 | -1.394 | -456 | 195 | -812 | 128 | -347 | -824 | -8 | 239 |
| Abril | -10.965 | -5.507 | -1.032 | -1.238 | -3.035 | -567 | 365 | -5.458 | -718 | -959 | -3.221 | -718 | 158 |
| Mayo | -15.051 | -8.810 | -1.086 | -1.350 | -4.701 | -1.423 | -250 | -6.241 | -891 | -1.073 | -3.123 | -1.132 | -22 |
| Junio | -15.435 | -10.278 | -1.673 | -1.634 | -5.060 | -1.713 | -198 | -5.157 | -1.641 | -1.018 | -2.371 | -225 | 98 |
| Julio | 550 | -3.521 | 624 | -500 | -2.214 | -1.072 | -359 | 4.071 | 813 | 519 | 1.902 | 631 | 206 |
| Agosto | 2.175 | -32 | -243 | 20 | 157 | 115 | -81 | 2.207 | 397 | 629 | 921 | 206 | 54 |
| Septiembre | 2.428 | 3.497 | 2.423 | 921 | -402 | 295 | 260 | -1.069 | 1.717 | -99 | -2.473 | -570 | 356 |
| Octubre | 5.467 | 3.371 | 371 | 982 | 1.078 | 764 | 176 | 2.096 | 450 | 439 | 184 | 664 | 359 |
| Noviembre | -3.871 | -1.735 | -260 | -254 | -903 | -341 | 23 | -2.136 | -512 | -462 | -1.145 | -105 | 88 |
| Diciembre | -13.528 | -4.959 | -2.735 | -1.327 | -696 | -82 | -119 | -8.569 | -2.573 | -1.643 | -3.144 | -1.067 | -142 |
| 2015 | | | | | | | | | | | | | |
| Enero | 7.388 | 2.584 | 42 | 710 | 1.195 | 212 | 425 | 4.804 | -30 | 974 | 2.506 | 795 | 559 |
| Febrero | 2.411 | -55 | 1.025 | 340 | -533 | -592 | -295 | 2.466 | 826 | 542 | 697 | 224 | 177 |
| Marzo | -5.007 | -3.726 | 108 | -518 | -2.279 | -947 | -90 | -1.281 | 155 | -190 | -1.111 | -328 | 193 |
| Abril | -12.160 | -6.819 | -661 | -821 | -3.449 | -1.345 | -543 | -5.341 | -337 | -858 | -3.070 | -925 | -151 |
| Mayo | -16.097 | -9.474 | -935 | -1.244 | -4.511 | -2.131 | -653 | -6.623 | -668 | -894 | -3.374 | -1.383 | -304 |
| Junio | -14.090 | -10.039 | -1.643 | -1.335 | -4.245 | -2.180 | -636 | -4.051 | -1.245 | -889 | -1.922 | -23 | 28 |
| Julio | -6.433 | -7.159 | -697 | -1.042 | -2.862 | -1.779 | -779 | 726 | 106 | 95 | 978 | -272 | -181 |
| Agosto | 4.035 | 810 | -107 | 225 | 360 | 317 | 15 | 3.225 | 386 | 836 | 1.312 | 580 | 111 |
| Septiembre | 2.290 | 3.877 | 2.352 | 737 | 59 | 396 | 333 | -1.587 | 1.708 | -247 | -2.429 | -644 | 25 |
| Octubre | 5.328 | 3.574 | 666 | 911 | 973 | 735 | 289 | 1.754 | 159 | 502 | 18 | 645 | 430 |
| Noviembre | -4.678 | -1.969 | -476 | -211 | -871 | -736 | 25 | -2.709 | -557 | -562 | -1.294 | -350 | 54 |
| Diciembre | -9.284 | -2.115 | -2.466 | -843 | 332 | 709 | 153 | -7.169 | -2.450 | -1.278 | -2.307 | -984 | -150 |
| 2016 | | | | | | | | | | | | | |
| Enero | 7.978 | 3.592 | -55 | 766 | 1.400 | 755 | 726 | 4.386 | 53 | 851 | 1.812 | 1.184 | 486 |
| Febrero | 2.210 | 1.013 | 876 | 372 | 105 | -50 | -290 | 1.197 | 713 | 327 | 2 | 104 | 51 |
| Marzo | -4.106 | -2.342 | -117 | -235 | -1.458 | -411 | -121 | -1.764 | -2 | -443 | -997 | -333 | 11 |
| Abril | -8.431 | -5.264 | -501 | -622 | -2.477 | -1.182 | -482 | -3.167 | -467 | -552 | -1.448 | -752 | 52 |
| Mayo | -12.637 | -7.522 | -1.032 | -1.075 | -3.076 | -1.779 | -560 | -5.115 | -813 | -605 | -2.278 | -1.097 | -322 |
| Junio | -11.826 | -9.031 | -1.441 | -1.133 | -3.370 | -2.133 | -954 | -2.795 | -1.240 | -510 | -957 | -198 | 110 |
| Julio | -7.135 | -6.729 | -858 | -760 | -2.315 | -1.940 | -856 | -406 | -337 | 21 | 398 | -264 | -224 |
| Agosto | 3.159 | 142 | -56 | 181 | 183 | -6 | -160 | 3.017 | 456 | 1.117 | 1.049 | 371 | 24 |
| Septiembre | -2.032 | 1.955 | 1.958 | 653 | -796 | -121 | 261 | -3.987 | 1.371 | -454 | -3.221 | -1.371 | -312 |
| Octubre | 773 | 1.253 | 379 | 216 | 186 | 162 | 310 | -480 | 214 | -26 | -954 | -243 | 529 |
| Noviembre | -3.646 | -1.207 | 96 | 70 | -822 | -494 | -57 | -2.439 | -374 | -538 | -972 | -424 | -131 |
| Diciembre | -11.292 | -3.477 | -1.871 | -628 | -433 | -373 | -172 | -7.815 | -1.855 | -1.149 | -2.644 | -1.582 | -585 |
| 2017 | | | | | | | | | | | | | |
| Enero | 9.667 | 4.858 | 623 | 1.016 | 1.526 | 711 | 982 | 4.809 | 327 | 957 | 2.020 | 853 | 652 |
| Febrero | 1.673 | 50 | 640 | 79 | -114 | -379 | -176 | 1.623 | 812 | 252 | 204 | 187 | 168 |
| Marzo | -6.881 | -3.860 | -76 | -408 | -1.762 | -1.314 | -300 | -3.021 | -95 | -274 | -1.854 | -689 | -109 |
| Abril | -12.375 | -6.726 | -1.057 | -793 | -2.622 | -1.539 | -715 | -5.649 | -651 | -745 | -2.527 | -1.333 | -393 |
| Mayo | -9.908 | -5.846 | -387 | -707 | -2.606 | -1.594 | -552 | -4.062 | -277 | -326 | -1.899 | -1.154 | -406 |
| Junio | -7.735 | -6.761 | -972 | -802 | -2.724 | -1.568 | -695 | -974 | -751 | -335 | -52 | 156 | 8 |
| Julio | -366 | -2.419 | 138 | -146 | -677 | -1.082 | -652 | 2.053 | 678 | 457 | 904 | 172 | -158 |
| Agosto | 3.865 | 1.285 | 216 | 256 | 600 | 163 | 50 | 2.580 | 489 | 793 | 993 | 371 | -66 |
| Septiembre | 2.154 | 2.606 | 2.001 | 306 | -240 | 338 | 201 | -452 | 1.474 | -341 | -1.416 | -453 | 284 |
| Octubre | 309 | 1.110 | 272 | 533 | 163 | 154 | -12 | -801 | 255 | -110 | -947 | -257 | 258 |
| Noviembre | -8.191 | -3.517 | -684 | -360 | -1.244 | -748 | -481 | -4.674 | -813 | -788 | -1.844 | -953 | -276 |
| Diciembre | -7.613 | -1.323 | -1.965 | -316 | 373 | 557 | 28 | -6.290 | -1.978 | -930 | -2.047 | -957 | -378 |
| 2018 | | | | | | | | | | | | | |
| Enero | 11.766 | 5.561 | 743 | 1.097 | 1.806 | 863 | 1.052 | 6.205 | 525 | 1.214 | 2.318 | 1.279 | 869 |
| Febrero | 1.731 | 544 | 720 | 121 | -132 | 45 | -210 | 1.187 | 791 | 169 | -72 | 246 | 53 |
| Marzo | -3.412 | -1.605 | 208 | -51 | -901 | -581 | -280 | -1.807 | 133 | -73 | -1.041 | -606 | -220 |
| Abril | -9.461 | -5.730 | -623 | -840 | -2.022 | -1.641 | -604 | -3.731 | -213 | -364 | -1.720 | -1.118 | -316 |
| Mayo | -9.830 | -6.040 | -673 | -785 | -2.523 | -1.633 | -426 | -3.790 | -486 | -552 | -1.617 | -1.021 | -114 |
| Junio | -9.713 | -6.397 | -921 | -776 | -2.136 | -1.549 | -1.015 | -3.316 | -977 | -514 | -1.110 | -502 | -213 |
| Julio | -1.344 | -2.481 | -21 | -286 | -647 | -969 | -558 | 1.137 | 432 | 79 | 413 | 148 | 65 |
| Agosto | | | | | | | | | | | | | |
| Septiembre | | | | | | | | | | | | | |
| Octubre | | | | | | | | | | | | | |
| Noviembre | | | | | | | | | | | | | |
| Diciembre | | | | | | | | | | | | | |

Fuente: Dirección General del Servicio Público de Empleo Estatal

Comunidad de Madrid

Subdirección General de Análisis, Planificación y Evaluación

TABLA 7. Parados Registrados. Sexo y Edad. Variación mensual relativa. Series

| PERIODO | TOTAL P.R. | HOMBRES | | | | | | MUJERES | | | | | |
|-------------|------------|---------|--------|---------|-------|---------|-------|---------|--------|---------|-------|---------|-------|
| | | Total | < 25 | 25 - 29 | 30-44 | 45 - 54 | > 55 | Total | < 25 | 25 - 29 | 30-44 | 45 - 54 | > 55 |
| 2014 | | | | | | | | | | | | | |
| Enero | 2,2 | 1,9 | 5,0 | 2,7 | 1,6 | 1,4 | 1,7 | 2,5 | 6,0 | 4,4 | 2,3 | 1,7 | 1,5 |
| Febrero | 0,39 | 0,40 | 0,87 | 1,27 | -0,06 | 0,21 | 1,03 | 0,39 | -1,35 | 0,98 | 0,43 | 0,38 | 0,74 |
| Marzo | -0,48 | -0,68 | 1,03 | -1,66 | -1,32 | -0,67 | 0,43 | -0,29 | 0,64 | -1,36 | -0,70 | -0,01 | 0,50 |
| Abril | -2,01 | -2,07 | -4,32 | -5,09 | -2,92 | -0,84 | 0,79 | -1,94 | -3,55 | -3,81 | -2,76 | -1,02 | 0,33 |
| Mayo | -2,81 | -3,38 | -4,75 | -5,85 | -4,65 | -2,12 | -0,54 | -2,26 | -4,57 | -4,44 | -2,75 | -1,62 | -0,05 |
| Junio | -2,96 | -4,09 | -7,68 | -7,53 | -5,25 | -2,61 | -0,43 | -1,91 | -8,82 | -4,40 | -2,15 | -0,33 | 0,20 |
| Julio | 0,11 | -1,46 | 3,10 | -2,49 | -2,43 | -1,68 | -0,78 | 1,54 | 4,79 | 2,35 | 1,76 | 0,92 | 0,42 |
| Agosto | 0,43 | -0,01 | -1,17 | 0,10 | 0,18 | 0,18 | -0,18 | 0,82 | 2,23 | 2,78 | 0,84 | 0,30 | 0,11 |
| Septiembre | 0,48 | 1,47 | 11,82 | 4,70 | -0,45 | 0,47 | 0,57 | -0,40 | 9,45 | -0,43 | -2,23 | -0,82 | 0,73 |
| Octubre | 1,07 | 1,40 | 1,62 | 4,79 | 1,21 | 1,21 | 0,38 | 0,78 | 2,26 | 1,90 | 0,17 | 0,97 | 0,73 |
| Noviembre | -0,75 | -0,71 | -1,12 | -1,18 | -1,00 | -0,53 | 0,05 | -0,79 | -2,52 | -1,96 | -1,05 | -0,15 | 0,18 |
| Diciembre | -2,64 | -2,04 | -11,88 | -6,25 | -0,78 | -0,13 | -0,26 | -3,18 | -12,98 | -7,11 | -2,93 | -1,54 | -0,29 |
| 2015 | | | | | | | | | | | | | |
| Enero | 1,5 | 1,1 | 0,2 | 3,6 | 1,4 | 0,3 | 0,9 | 1,8 | -0,2 | 4,5 | 2,4 | 1,2 | 1,1 |
| Febrero | 0,48 | -0,02 | 5,04 | 1,65 | -0,60 | -0,93 | -0,64 | 0,93 | 4,80 | 2,41 | 0,65 | 0,33 | 0,35 |
| Marzo | -0,98 | -1,55 | 0,51 | -2,47 | -2,56 | -1,50 | -0,20 | -0,48 | 0,86 | -0,83 | -1,03 | -0,47 | 0,38 |
| Abril | -2,42 | -2,88 | -3,08 | -4,01 | -3,98 | -2,16 | -1,18 | -2,00 | -1,85 | -3,76 | -2,88 | -1,34 | -0,30 |
| Mayo | -3,28 | -4,12 | -4,49 | -6,34 | -5,42 | -3,50 | -1,44 | -2,53 | -3,74 | -4,07 | -3,26 | -2,04 | -0,60 |
| Junio | -2,97 | -4,55 | -8,27 | -7,26 | -5,39 | -3,71 | -1,42 | -1,59 | -7,24 | -4,22 | -1,92 | -0,03 | 0,06 |
| Julio | -1,40 | -3,40 | -3,82 | -6,11 | -3,84 | -3,15 | -1,77 | 0,29 | 0,66 | 0,47 | 1,00 | -0,41 | -0,36 |
| Agosto | 0,89 | 0,40 | -0,61 | 1,41 | 0,50 | 0,58 | 0,03 | 1,28 | 2,40 | 4,13 | 1,32 | 0,88 | 0,22 |
| Septiembre | 0,50 | 1,90 | 13,50 | 4,54 | 0,08 | 0,72 | 0,77 | -0,62 | 10,39 | -1,17 | -2,42 | -0,96 | 0,05 |
| Octubre | 1,16 | 1,72 | 3,37 | 5,37 | 1,35 | 1,33 | 0,66 | 0,69 | 0,88 | 2,41 | 0,02 | 0,98 | 0,86 |
| Noviembre | -1,00 | -0,93 | -2,33 | -1,18 | -1,19 | -0,78 | 0,06 | -1,06 | -3,04 | -2,63 | -1,32 | -0,52 | 0,11 |
| Diciembre | -2,01 | -1,01 | -12,35 | -4,77 | 0,46 | 1,27 | 0,35 | -2,84 | -13,80 | -6,15 | -2,39 | -1,48 | -0,30 |
| 2016 | | | | | | | | | | | | | |
| Enero | 1,76 | 1,73 | -0,31 | 4,55 | 1,93 | 1,34 | 1,65 | 1,79 | 0,35 | 4,36 | 1,92 | 1,81 | 0,96 |
| Febrero | 0,48 | 0,48 | 5,02 | 2,11 | 0,14 | -0,09 | -0,65 | 0,48 | 4,64 | 1,61 | 0,00 | 0,16 | 0,10 |
| Marzo | -0,89 | -1,10 | -0,64 | -1,31 | -1,97 | -0,72 | -0,27 | -0,70 | -0,01 | -2,14 | -1,04 | -0,50 | 0,02 |
| Abril | -1,84 | -2,51 | -2,75 | -3,51 | -3,42 | -2,08 | -1,09 | -1,27 | -2,91 | -2,73 | -1,52 | -1,13 | 0,10 |
| Mayo | -2,81 | -3,68 | -5,83 | -6,28 | -4,39 | -3,20 | -1,27 | -2,08 | -5,21 | -3,07 | -2,43 | -1,67 | -0,63 |
| Junio | -2,70 | -4,59 | -8,64 | -7,07 | -5,03 | -3,96 | -2,20 | -1,16 | -8,39 | -2,67 | -1,05 | -0,31 | 0,22 |
| Julio | -1,68 | -3,58 | -5,63 | -5,10 | -3,64 | -3,75 | -2,02 | -0,17 | -2,49 | 0,11 | 0,44 | -0,41 | -0,44 |
| Agosto | 0,76 | 0,08 | -0,39 | 1,28 | 0,30 | -0,01 | -0,39 | 1,27 | 3,45 | 6,01 | 1,15 | 0,58 | 0,05 |
| Septiembre | -0,48 | 1,08 | 13,68 | 4,56 | -1,29 | -0,24 | 0,63 | -1,66 | 10,03 | -2,30 | -3,50 | -2,13 | -0,62 |
| Octubre | 0,18 | 0,68 | 2,33 | 1,44 | 0,31 | 0,33 | 0,74 | -0,20 | 1,42 | -0,13 | -1,08 | -0,39 | 1,05 |
| Noviembre | -0,87 | -0,65 | 0,58 | 0,46 | -1,35 | -0,99 | -0,14 | -1,03 | -2,45 | -2,80 | -1,11 | -0,67 | -0,26 |
| Diciembre | -2,71 | -1,90 | -11,17 | -4,12 | -0,72 | -0,76 | -0,41 | -3,35 | -12,47 | -6,15 | -3,05 | -2,54 | -1,15 |
| 2017 | | | | | | | | | | | | | |
| Enero | 2,4 | 2,7 | 4,2 | 6,9 | 2,6 | 1,5 | 2,4 | 2,1 | 2,5 | 5,5 | 2,4 | 1,4 | 1,3 |
| Febrero | 0,40 | 0,03 | 4,13 | 0,50 | -0,19 | -0,76 | -0,41 | 0,70 | 6,08 | 1,36 | 0,24 | 0,30 | 0,33 |
| Marzo | -1,65 | -2,09 | -0,47 | -2,59 | -2,89 | -2,67 | -0,71 | -1,30 | -0,67 | -1,46 | -2,15 | -1,11 | -0,21 |
| Abril | -3,02 | -3,72 | -6,58 | -5,18 | -4,42 | -3,21 | -1,69 | -2,47 | -4,63 | -4,03 | -2,99 | -2,18 | -0,77 |
| Mayo | -2,49 | -3,36 | -2,58 | -4,87 | -4,60 | -3,44 | -1,33 | -1,82 | -2,07 | -1,84 | -2,32 | -1,93 | -0,81 |
| Junio | -2,00 | -4,02 | -6,65 | -5,80 | -5,04 | -3,50 | -1,70 | -0,44 | -5,72 | -1,92 | -0,06 | 0,27 | 0,02 |
| Julio | -0,10 | -1,50 | 1,01 | -1,12 | -1,32 | -2,50 | -1,62 | 0,94 | 5,47 | 2,68 | 1,13 | 0,29 | -0,32 |
| Agosto | 1,02 | 0,81 | 1,57 | 1,99 | 1,19 | 0,39 | 0,13 | 1,17 | 3,74 | 4,52 | 1,23 | 0,63 | -0,13 |
| Septiembre | 0,56 | 1,63 | 14,29 | 2,33 | -0,47 | 0,80 | 0,51 | -0,20 | 10,88 | -1,86 | -1,73 | -0,76 | 0,57 |
| Octubre | 0,08 | 0,68 | 1,70 | 3,97 | 0,32 | 0,36 | -0,03 | -0,36 | 1,70 | -0,61 | -1,18 | -0,44 | 0,52 |
| Noviembre | -2,12 | -2,14 | -4,20 | -2,58 | -2,43 | -1,75 | -1,21 | -2,11 | -5,32 | -4,41 | -2,32 | -1,62 | -0,55 |
| Diciembre | -2,02 | -0,82 | -12,60 | -2,32 | 0,75 | 1,32 | 0,07 | -2,90 | -13,67 | -5,44 | -2,63 | -1,66 | -0,76 |
| 2018 | | | | | | | | | | | | | |
| Enero | 3,2 | 3,5 | 5,5 | 8,3 | 3,6 | 2,0 | 2,7 | 2,9 | 4,2 | 7,5 | 3,1 | 2,3 | 1,7 |
| Febrero | 0,45 | 0,33 | 5,01 | 0,84 | -0,25 | 0,10 | -0,52 | 0,55 | 6,08 | 0,97 | -0,09 | 0,42 | 0,10 |
| Marzo | -0,89 | -0,97 | 1,38 | -0,35 | -1,73 | -1,34 | -0,70 | -0,83 | 0,96 | -0,42 | -1,34 | -1,04 | -0,43 |
| Abril | -2,49 | -3,50 | -4,07 | -5,81 | -3,96 | -3,82 | -1,51 | -1,72 | -1,53 | -2,08 | -2,24 | -1,94 | -0,63 |
| Mayo | -2,65 | -3,82 | -4,59 | -5,76 | -5,15 | -3,96 | -1,08 | -1,78 | -3,54 | -3,23 | -2,15 | -1,81 | -0,23 |
| Junio | -2,69 | -4,21 | -6,58 | -6,05 | -4,59 | -3,91 | -2,61 | -1,59 | -7,38 | -3,11 | -1,51 | -0,90 | -0,43 |
| Julio | -0,38 | -1,70 | -0,16 | -2,37 | -1,46 | -2,54 | -1,47 | 0,55 | 3,52 | 0,49 | 0,57 | 0,27 | 0,13 |
| Agosto | | | | | | | | | | | | | |
| Septiembre | | | | | | | | | | | | | |
| Octubre | | | | | | | | | | | | | |
| Noviembre | | | | | | | | | | | | | |
| Diciembre | | | | | | | | | | | | | |

Fuente: Dirección General del Servicio Público de Empleo Estatal

Comunidad de Madrid

Subdirección General de Análisis, Planificación y Evaluación

TABLA 8. Parados Registrados. Sexo y Edad. Variación anual absoluta. Series

| PERIODO | TOTAL P.R. | HOMBRES | | | | | | MUJERES | | | | | |
|-------------|------------|---------|--------|---------|---------|---------|--------|---------|--------|---------|---------|---------|-------|
| | | Total | < 25 | 25 - 29 | 30-44 | 45 - 54 | > 55 | Total | < 25 | 25 - 29 | 30-44 | 45 - 54 | > 55 |
| 2014 | | | | | | | | | | | | | |
| Enero | -14.566 | -11.692 | -2.376 | -4.043 | -9.974 | 2.107 | 2.594 | -2.874 | -1.698 | -3.195 | -5.319 | 3.134 | 4.204 |
| Febrero | -20.525 | -14.524 | -3.184 | -4.177 | -11.214 | 1.406 | 2.645 | -6.001 | -3.150 | -3.386 | -6.238 | 2.758 | 4.015 |
| Marzo | -24.872 | -17.600 | -3.123 | -4.645 | -12.717 | 291 | 2.594 | -7.272 | -2.985 | -3.444 | -7.083 | 2.392 | 3.848 |
| Abril | -33.116 | -20.965 | -3.879 | -5.252 | -14.266 | -549 | 2.981 | -12.151 | -3.742 | -3.831 | -9.663 | 1.372 | 3.713 |
| Mayo | -39.697 | -24.402 | -4.135 | -5.269 | -15.757 | -1.776 | 2.535 | -15.295 | -4.009 | -4.102 | -10.780 | 290 | 3.306 |
| Junio | -40.416 | -24.920 | -3.273 | -5.347 | -16.438 | -2.291 | 2.429 | -15.496 | -2.971 | -3.991 | -11.404 | -209 | 3.079 |
| Julio | -36.422 | -23.073 | -1.653 | -4.526 | -16.186 | -2.698 | 1.990 | -13.349 | -1.763 | -3.150 | -10.662 | -412 | 2.638 |
| Agosto | -35.752 | -22.841 | -1.143 | -4.218 | -16.077 | -2.993 | 1.590 | -12.911 | -1.363 | -2.785 | -10.657 | -600 | 2.494 |
| Septiembre | -37.120 | -22.834 | -1.679 | -3.847 | -15.938 | -3.007 | 1.637 | -14.286 | -1.933 | -2.984 | -11.170 | -795 | 2.596 |
| Octubre | -36.710 | -23.200 | -2.189 | -3.770 | -15.937 | -2.766 | 1.462 | -13.510 | -1.996 | -2.895 | -10.426 | -613 | 2.420 |
| Noviembre | -38.092 | -24.025 | -2.327 | -3.793 | -16.211 | -3.004 | 1.310 | -14.067 | -2.177 | -2.869 | -10.690 | -733 | 2.402 |
| Diciembre | -36.914 | -23.684 | -2.042 | -3.850 | -15.598 | -3.427 | 1.233 | -13.230 | -1.957 | -2.706 | -10.120 | -892 | 2.445 |
| 2015 | | | | | | | | | | | | | |
| Enero | -41.316 | -26.154 | -3.121 | -3.772 | -16.039 | -4.128 | 906 | -15.162 | -3.135 | -2.793 | -10.281 | -1.261 | 2.308 |
| Febrero | -41.066 | -27.268 | -2.301 | -3.741 | -16.508 | -4.860 | 142 | -13.798 | -2.034 | -2.498 | -10.091 | -1.305 | 2.130 |
| Marzo | -43.438 | -29.171 | -2.436 | -3.848 | -17.393 | -5.351 | -143 | -14.267 | -2.007 | -2.341 | -10.378 | -1.625 | 2.084 |
| Abril | -44.633 | -30.483 | -2.065 | -3.431 | -17.807 | -6.129 | -1.051 | -14.150 | -1.626 | -2.240 | -10.227 | -1.832 | 1.775 |
| Mayo | -45.679 | -31.147 | -1.914 | -3.325 | -17.617 | -6.837 | -1.454 | -14.532 | -1.403 | -2.061 | -10.478 | -2.083 | 1.493 |
| Junio | -44.334 | -30.908 | -1.884 | -3.026 | -16.802 | -7.304 | -1.892 | -13.426 | -1.007 | -1.932 | -10.029 | -1.881 | 1.423 |
| Julio | -51.317 | -34.546 | -3.205 | -3.568 | -17.450 | -8.011 | -2.312 | -16.771 | -1.714 | -2.356 | -10.953 | -2.784 | 1.036 |
| Agosto | -49.457 | -33.704 | -3.069 | -3.363 | -17.247 | -7.809 | -2.216 | -15.753 | -1.725 | -2.149 | -10.562 | -2.410 | 1.093 |
| Septiembre | -49.595 | -33.324 | -3.140 | -3.547 | -16.786 | -7.708 | -2.143 | -16.271 | -1.734 | -2.297 | -10.518 | -2.484 | 762 |
| Octubre | -49.734 | -33.121 | -2.845 | -3.618 | -16.891 | -7.737 | -2.030 | -16.613 | -2.025 | -2.234 | -10.684 | -2.503 | 833 |
| Noviembre | -50.541 | -33.355 | -3.061 | -3.575 | -16.859 | -7.832 | -2.028 | -17.186 | -2.070 | -2.334 | -10.833 | -2.748 | 799 |
| Diciembre | -46.297 | -30.511 | -2.792 | -3.091 | -15.831 | -7.041 | -1.756 | -15.786 | -1.947 | -1.969 | -9.996 | -2.665 | 791 |
| 2016 | | | | | | | | | | | | | |
| Enero | -45.707 | -29.503 | -2.889 | -3.035 | -15.626 | -6.498 | -1.455 | -16.204 | -1.864 | -2.092 | -10.690 | -2.276 | 718 |
| Febrero | -45.908 | -28.435 | -3.038 | -3.003 | -14.988 | -5.956 | -1.450 | -17.473 | -1.977 | -2.307 | -11.385 | -2.396 | 592 |
| Marzo | -45.007 | -27.051 | -3.263 | -2.720 | -14.167 | -5.420 | -1.481 | -17.956 | -2.134 | -2.560 | -11.271 | -2.401 | 410 |
| Abril | -41.278 | -25.496 | -3.103 | -2.521 | -13.195 | -5.257 | -1.420 | -15.782 | -2.264 | -2.254 | -9.649 | -2.228 | 613 |
| Mayo | -37.818 | -23.544 | -3.200 | -2.352 | -11.760 | -4.905 | -1.327 | -14.274 | -2.409 | -1.965 | -8.553 | -1.942 | 595 |
| Junio | -35.554 | -22.536 | -2.998 | -2.150 | -10.885 | -4.858 | -1.645 | -13.018 | -2.404 | -1.586 | -7.588 | -2.117 | 677 |
| Julio | -36.256 | -22.106 | -3.159 | -1.868 | -10.338 | -5.019 | -1.722 | -14.150 | -2.847 | -1.660 | -8.168 | -2.109 | 634 |
| Agosto | -37.132 | -22.774 | -3.108 | -1.912 | -10.515 | -5.342 | -1.897 | -14.358 | -2.777 | -1.379 | -8.431 | -2.318 | 547 |
| Septiembre | -41.454 | -24.696 | -3.502 | -1.996 | -11.370 | -5.859 | -1.969 | -16.758 | -3.114 | -1.586 | -9.223 | -3.045 | 210 |
| Octubre | -46.009 | -27.017 | -3.789 | -2.691 | -12.157 | -6.432 | -1.948 | -18.992 | -3.059 | -2.114 | -10.195 | -3.933 | 309 |
| Noviembre | -44.977 | -26.255 | -3.217 | -2.410 | -12.108 | -6.490 | -2.030 | -18.722 | -2.876 | -2.090 | -9.873 | -4.007 | 124 |
| Diciembre | -46.985 | -27.617 | -2.622 | -2.195 | -12.873 | -7.572 | -2.355 | -19.368 | -2.281 | -1.961 | -10.210 | -4.605 | -311 |
| 2017 | | | | | | | | | | | | | |
| Enero | -45.296 | -26.351 | -1.944 | -1.945 | -12.747 | -7.616 | -2.099 | -18.945 | -2.007 | -1.855 | -10.002 | -4.936 | -145 |
| Febrero | -45.833 | -27.314 | -2.180 | -2.238 | -12.966 | -7.945 | -1.985 | -18.519 | -1.908 | -1.930 | -9.800 | -4.853 | -28 |
| Marzo | -48.608 | -28.832 | -2.139 | -2.411 | -13.270 | -8.848 | -2.164 | -19.776 | -2.001 | -1.761 | -10.657 | -5.209 | -148 |
| Abril | -52.552 | -30.294 | -2.695 | -2.582 | -13.415 | -9.205 | -2.397 | -22.258 | -2.185 | -1.954 | -11.736 | -5.790 | -593 |
| Mayo | -49.823 | -28.618 | -2.050 | -2.214 | -12.945 | -9.020 | -2.389 | -21.205 | -1.649 | -1.675 | -11.357 | -5.847 | -677 |
| Junio | -45.732 | -26.348 | -1.581 | -1.883 | -12.299 | -8.455 | -2.130 | -19.384 | -1.160 | -1.500 | -10.452 | -5.493 | -779 |
| Julio | -38.963 | -22.038 | -585 | -1.269 | -10.661 | -7.597 | -1.926 | -16.925 | -145 | -1.064 | -9.946 | -5.057 | -713 |
| Agosto | -38.257 | -20.895 | -313 | -1.194 | -10.244 | -7.428 | -1.716 | -17.362 | -112 | -1.388 | -10.002 | -5.057 | -803 |
| Septiembre | -34.071 | -20.244 | -270 | -1.541 | -9.688 | -6.969 | -1.776 | -13.827 | -9 | -1.275 | -8.197 | -4.139 | -207 |
| Octubre | -34.535 | -20.387 | -377 | -1.224 | -9.711 | -6.977 | -2.098 | -14.148 | 32 | -1.359 | -8.190 | -4.153 | -478 |
| Noviembre | -39.080 | -22.697 | -1.157 | -1.654 | -10.133 | -7.231 | -2.522 | -16.383 | -407 | -1.609 | -9.062 | -4.682 | -623 |
| Diciembre | -35.401 | -20.543 | -1.251 | -1.342 | -9.327 | -6.301 | -2.322 | -14.858 | -530 | -1.390 | -8.465 | -4.057 | -416 |
| 2018 | | | | | | | | | | | | | |
| Enero | -33.302 | -19.840 | -1.131 | -1.261 | -9.047 | -6.149 | -2.252 | -13.462 | -332 | -1.133 | -8.167 | -3.631 | -199 |
| Febrero | -33.244 | -19.346 | -1.051 | -1.219 | -9.065 | -5.725 | -2.286 | -13.898 | -353 | -1.216 | -8.443 | -3.572 | -314 |
| Marzo | -29.775 | -17.091 | -767 | -862 | -8.204 | -4.992 | -2.266 | -12.684 | -125 | -1.015 | -7.630 | -3.489 | -425 |
| Abril | -26.861 | -16.095 | -333 | -909 | -7.604 | -5.094 | -2.155 | -10.766 | 313 | -634 | -6.823 | -3.274 | -348 |
| Mayo | -26.783 | -16.289 | -619 | -987 | -7.521 | -5.133 | -2.029 | -10.494 | 104 | -860 | -6.541 | -3.141 | -56 |
| Junio | -28.761 | -15.925 | -568 | -961 | -6.933 | -5.114 | -2.349 | -12.836 | -122 | -1.039 | -7.599 | -3.799 | -277 |
| Julio | -29.739 | -15.987 | -727 | -1.101 | -6.903 | -5.001 | -2.255 | -13.752 | -368 | -1.417 | -8.090 | -3.823 | -54 |
| Agosto | | | | | | | | | | | | | |
| Septiembre | | | | | | | | | | | | | |
| Octubre | | | | | | | | | | | | | |
| Noviembre | | | | | | | | | | | | | |
| Diciembre | | | | | | | | | | | | | |

Fuente: Dirección General del Servicio Público de Empleo Estatal

Comunidad de Madrid

Subdirección General de Análisis, Planificación y Evaluación

TABLA 9. Parados Registrados. Sexo y Edad. Variación anual relativa. Series

| PERIODO | TOTAL P.R. | HOMBRES | | | | | | MUJERES | | | | | |
|-------------|---------------|---------|--------|---------|--------|---------|-------|---------|--------|---------|--------|---------|-------|
| | | Total | < 25 | 25 - 29 | 30-44 | 45 - 54 | > 55 | Total | < 25 | 25 - 29 | 30-44 | 45 - 54 | > 55 |
| 2014 | | | | | | | | | | | | | |
| Enero | 9,86 | 9,90 | -5,91 | 2,12 | 9,39 | 19,66 | 14,38 | 9,83 | -2,64 | 3,23 | 9,86 | 15,33 | 13,52 |
| Febrero | 8,30 | 7,87 | -8,64 | -0,74 | 7,39 | 17,61 | 14,15 | 8,71 | -4,61 | 1,87 | 9,06 | 13,76 | 13,27 |
| Marzo | 7,70 | 7,53 | -9,82 | -0,10 | 7,13 | 17,42 | 13,22 | 7,87 | -6,70 | 0,63 | 8,43 | 13,04 | 12,72 |
| Abril | 7,10 | 6,89 | -9,58 | -1,05 | 6,38 | 16,73 | 12,02 | 7,31 | -5,30 | 0,03 | 7,42 | 12,46 | 11,96 |
| Mayo | 5,82 | 5,94 | -9,85 | -2,83 | 4,85 | 15,80 | 12,12 | 5,70 | -5,86 | -2,21 | 5,03 | 11,03 | 11,80 |
| Junio | 4,72 | 4,70 | -9,40 | -3,91 | 2,70 | 13,92 | 11,53 | 4,73 | -7,90 | -3,85 | 3,58 | 10,52 | 11,59 |
| Julio | 3,82 | 3,09 | -9,52 | -6,29 | 0,52 | 12,01 | 10,72 | 4,52 | -7,55 | -5,27 | 2,81 | 10,99 | 12,21 |
| Agosto | 3,16 | 2,31 | -10,42 | -7,67 | -0,48 | 11,23 | 10,66 | 3,95 | -7,98 | -7,29 | 2,35 | 10,70 | 11,98 |
| Septiembre | 2,10 | 1,01 | -8,93 | -9,83 | -2,43 | 10,07 | 10,68 | 3,13 | -6,18 | -7,82 | 0,75 | 10,02 | 12,09 |
| Octubre | 9,53 | 9,95 | -1,07 | 4,14 | 9,32 | 16,71 | 13,08 | 9,12 | -0,42 | 5,29 | 9,01 | 12,67 | 12,17 |
| Noviembre | 10,97 | 11,03 | -0,48 | 5,57 | 10,50 | 17,94 | 13,54 | 10,92 | 1,90 | 8,11 | 10,84 | 14,46 | 12,77 |
| Diciembre | 10,24 | 10,00 | -2,41 | 3,28 | 9,43 | 17,02 | 12,75 | 10,48 | 1,21 | 5,67 | 10,36 | 14,48 | 12,56 |
| 2015 | | | | | | | | | | | | | |
| Enero | -7,55 | -9,81 | -13,31 | -15,46 | -15,20 | -6,08 | 2,00 | -5,40 | -15,40 | -11,06 | -8,78 | -1,80 | 4,82 |
| Febrero | -7,47 | -10,19 | -9,72 | -15,14 | -15,65 | -7,15 | 0,31 | -4,90 | -10,13 | -9,80 | -8,58 | -1,85 | 4,42 |
| Marzo | -7,94 | -10,97 | -10,19 | -15,84 | -16,71 | -7,92 | -0,31 | -5,08 | -9,93 | -9,31 | -8,88 | -2,31 | 4,30 |
| Abril | -8,33 | -11,71 | -9,03 | -14,88 | -17,62 | -9,15 | -2,27 | -5,14 | -8,34 | -9,26 | -9,00 | -2,63 | 3,65 |
| Mayo | -8,77 | -12,38 | -8,79 | -15,31 | -18,28 | -10,43 | -3,15 | -5,40 | -7,54 | -8,92 | -9,49 | -3,04 | 3,07 |
| Junio | -8,77 | -12,81 | -9,37 | -15,07 | -18,40 | -11,44 | -4,12 | -5,08 | -5,94 | -8,74 | -9,28 | -2,75 | 2,92 |
| Julio | -10,14 | -14,53 | -15,46 | -18,23 | -19,59 | -12,76 | -5,07 | -6,25 | -9,65 | -10,42 | -9,96 | -4,04 | 2,12 |
| Agosto | -9,73 | -14,18 | -14,98 | -17,16 | -19,33 | -12,42 | -4,87 | -5,82 | -9,50 | -9,25 | -9,52 | -3,48 | 2,23 |
| Septiembre | -9,71 | -13,82 | -13,70 | -17,29 | -18,90 | -12,20 | -4,68 | -6,04 | -8,72 | -9,92 | -9,70 | -3,62 | 1,55 |
| Octubre | -9,64 | -13,54 | -12,22 | -16,83 | -18,79 | -12,10 | -4,42 | -6,12 | -9,96 | -9,47 | -9,84 | -3,61 | 1,68 |
| Noviembre | -9,87 | -13,73 | -13,29 | -16,83 | -18,94 | -12,32 | -4,41 | -6,38 | -10,44 | -10,09 | -10,08 | -3,97 | 1,61 |
| Diciembre | -9,28 | -12,83 | -13,76 | -15,52 | -17,93 | -11,09 | -3,83 | -6,05 | -11,29 | -9,17 | -9,58 | -3,91 | 1,59 |
| 2016 | | | | | | | | | | | | | |
| Enero | -9,03 | -12,27 | -14,21 | -14,71 | -17,46 | -10,20 | -3,14 | -6,10 | -10,83 | -9,32 | -10,01 | -3,30 | 1,43 |
| Febrero | -9,03 | -11,83 | -14,22 | -14,32 | -16,84 | -9,43 | -3,15 | -6,52 | -10,96 | -10,03 | -10,59 | -3,47 | 1,18 |
| Marzo | -8,94 | -11,43 | -15,20 | -13,30 | -16,34 | -8,72 | -3,23 | -6,73 | -11,73 | -11,23 | -10,59 | -3,49 | 0,81 |
| Abril | -8,40 | -11,09 | -14,91 | -12,84 | -15,85 | -8,64 | -3,13 | -6,04 | -12,67 | -10,27 | -9,34 | -3,28 | 1,22 |
| Mayo | -7,96 | -10,68 | -16,10 | -12,79 | -14,94 | -8,35 | -2,97 | -5,60 | -14,01 | -9,33 | -8,55 | -2,92 | 1,19 |
| Junio | -7,71 | -10,71 | -16,45 | -12,61 | -14,61 | -8,59 | -3,73 | -5,19 | -15,07 | -7,87 | -7,74 | -3,19 | 1,35 |
| Julio | -7,97 | -10,88 | -18,02 | -11,67 | -14,43 | -9,17 | -3,98 | -5,63 | -17,73 | -8,19 | -8,25 | -3,19 | 1,27 |
| Agosto | -8,10 | -11,16 | -17,84 | -11,78 | -14,61 | -9,70 | -4,38 | -5,64 | -16,89 | -6,54 | -8,40 | -3,47 | 1,09 |
| Septiembre | -8,99 | -11,88 | -17,71 | -11,76 | -15,78 | -10,56 | -4,51 | -6,62 | -17,16 | -7,61 | -9,42 | -4,61 | 0,42 |
| Octubre | -9,87 | -12,78 | -18,53 | -15,05 | -16,65 | -11,45 | -4,44 | -7,45 | -16,71 | -9,90 | -10,41 | -5,89 | 0,61 |
| Noviembre | -9,74 | -12,53 | -16,11 | -13,64 | -16,78 | -11,64 | -4,62 | -7,43 | -16,20 | -10,05 | -10,22 | -6,03 | 0,25 |
| Diciembre | -10,39 | -13,32 | -14,98 | -13,04 | -17,76 | -13,41 | -5,34 | -7,91 | -14,91 | -10,05 | -10,82 | -7,04 | -0,62 |
| 2017 | | | | | | | | | | | | | |
| Enero | -9,84 | -12,49 | -11,14 | -11,05 | -17,25 | -13,31 | -4,68 | -7,60 | -13,07 | -9,11 | -10,40 | -7,41 | -0,28 |
| Febrero | -9,91 | -12,89 | -11,90 | -12,46 | -17,52 | -13,90 | -4,46 | -7,39 | -11,87 | -9,33 | -10,19 | -7,27 | -0,05 |
| Marzo | -10,60 | -13,75 | -11,75 | -13,60 | -18,30 | -15,59 | -4,87 | -7,95 | -12,45 | -8,70 | -11,20 | -7,85 | -0,29 |
| Abril | -11,68 | -14,82 | -15,22 | -15,09 | -19,15 | -16,56 | -5,46 | -9,06 | -14,01 | -9,92 | -12,52 | -8,82 | -1,16 |
| Mayo | -11,39 | -14,54 | -12,30 | -13,81 | -19,33 | -16,76 | -5,51 | -8,82 | -11,15 | -8,78 | -12,42 | -9,06 | -1,34 |
| Junio | -10,75 | -14,03 | -10,38 | -12,64 | -19,34 | -16,36 | -5,02 | -8,15 | -8,56 | -8,07 | -11,55 | -8,54 | -1,53 |
| Julio | -9,31 | -12,17 | -4,07 | -8,97 | -17,39 | -15,28 | -4,63 | -7,13 | -1,10 | -5,72 | -10,95 | -7,89 | -1,41 |
| Agosto | -9,08 | -11,53 | -2,19 | -8,34 | -16,66 | -14,94 | -4,15 | -7,22 | -0,82 | -7,04 | -10,88 | -7,85 | -1,59 |
| Septiembre | -8,12 | -11,05 | -1,66 | -10,29 | -15,97 | -14,05 | -4,26 | -5,85 | -0,06 | -6,62 | -9,24 | -6,56 | -0,41 |
| Octubre | -8,22 | -11,05 | -2,26 | -8,06 | -15,95 | -14,02 | -5,00 | -6,00 | 0,21 | -7,07 | -9,33 | -6,61 | -0,94 |
| Noviembre | -9,38 | -12,39 | -6,91 | -10,84 | -16,88 | -14,68 | -6,02 | -7,02 | -2,74 | -8,61 | -10,44 | -7,50 | -1,23 |
| Diciembre | -8,73 | -11,43 | -8,41 | -9,17 | -15,65 | -12,89 | -5,56 | -6,59 | -4,07 | -7,92 | -10,06 | -6,67 | -0,83 |
| 2018 | | | | | | | | | | | | | |
| Enero | -8,02 | -10,75 | -7,30 | -8,06 | -14,80 | -12,39 | -5,27 | -5,84 | -2,49 | -6,12 | -9,48 | -5,89 | -0,39 |
| Febrero | -7,98 | -10,48 | -6,51 | -7,75 | -14,86 | -11,63 | -5,37 | -5,99 | -2,49 | -6,48 | -9,78 | -5,77 | -0,62 |
| Marzo | -7,27 | -9,45 | -4,77 | -5,63 | -13,84 | -10,42 | -5,36 | -5,54 | -0,89 | -5,49 | -9,03 | -5,70 | -0,84 |
| Abril | -6,76 | -9,25 | -2,22 | -6,26 | -13,43 | -10,98 | -5,19 | -4,82 | 2,33 | -3,57 | -8,32 | -5,47 | -0,69 |
| Mayo | -6,91 | -9,68 | -4,23 | -7,14 | -13,92 | -11,46 | -4,95 | -4,79 | 0,79 | -4,94 | -8,17 | -5,35 | -0,11 |
| Junio | -7,57 | -9,86 | -4,16 | -7,38 | -13,51 | -11,83 | -5,83 | -5,88 | -0,98 | -6,08 | -9,50 | -6,46 | -0,55 |
| Julio | -7,84 | -10,05 | -5,27 | -8,55 | -13,63 | -11,87 | -5,69 | -6,24 | -2,82 | -8,08 | -10,00 | -6,48 | -0,11 |
| Agosto | | | | | | | | | | | | | |
| Septiembre | | | | | | | | | | | | | |
| Octubre | | | | | | | | | | | | | |
| Noviembre | | | | | | | | | | | | | |
| Diciembre | | | | | | | | | | | | | |

Fuente: Dirección General del Servicio Público de Empleo Estatal

Comunidad de Madrid

Subdirección General de Análisis, Planificación y Evaluación

TABLA 10. Parados Registrados. Actividad Económica. Series

| PERIODO | Total P.R. | Agricultura | Industria | Construc. | Servicios | S/E anterior |
|-------------|------------|-------------|-----------|-----------|-----------|--------------|
| 2014 | | | | | | |
| Enero | 547.353 | 4.592 | 43.571 | 68.898 | 405.558 | 24.734 |
| Febrero | 549.514 | 4.755 | 43.337 | 68.562 | 407.551 | 25.309 |
| Marzo | 546.879 | 5.033 | 43.058 | 67.279 | 405.229 | 26.280 |
| Abril | 535.914 | 4.935 | 42.618 | 66.328 | 395.944 | 26.089 |
| Mayo | 520.863 | 4.673 | 41.362 | 64.069 | 385.105 | 25.654 |
| Junio | 505.428 | 4.507 | 40.107 | 61.243 | 374.614 | 24.957 |
| Julio | 505.978 | 4.316 | 39.165 | 58.425 | 378.332 | 25.740 |
| Agosto | 508.153 | 4.244 | 39.302 | 57.358 | 381.655 | 25.594 |
| Septiembre | 510.581 | 4.268 | 39.324 | 58.167 | 381.604 | 27.218 |
| Octubre | 516.048 | 4.801 | 39.733 | 57.862 | 386.445 | 27.207 |
| Noviembre | 512.177 | 4.841 | 39.210 | 57.412 | 383.420 | 27.294 |
| Diciembre | 498.649 | 4.675 | 38.595 | 58.349 | 371.291 | 25.739 |
| 2015 | | | | | | |
| Enero | 506.037 | 4.776 | 38.502 | 57.825 | 379.463 | 25.471 |
| Febrero | 508.448 | 4.824 | 38.007 | 56.942 | 382.301 | 26.374 |
| Marzo | 503.441 | 4.802 | 37.217 | 55.916 | 378.539 | 26.967 |
| Abril | 491.281 | 4.585 | 36.222 | 54.322 | 369.235 | 26.917 |
| Mayo | 475.184 | 4.310 | 34.943 | 52.305 | 357.011 | 26.615 |
| Junio | 461.094 | 4.235 | 33.521 | 50.165 | 347.160 | 26.013 |
| Julio | 454.661 | 4.022 | 32.217 | 47.583 | 344.892 | 25.947 |
| Agosto | 458.696 | 3.958 | 32.376 | 47.207 | 349.546 | 25.609 |
| Septiembre | 460.986 | 3.897 | 32.490 | 47.988 | 349.466 | 27.145 |
| Octubre | 466.314 | 4.327 | 32.794 | 48.440 | 353.187 | 27.566 |
| Noviembre | 461.636 | 4.347 | 32.379 | 48.244 | 349.100 | 27.566 |
| Diciembre | 452.352 | 4.216 | 32.177 | 49.759 | 340.687 | 25.513 |
| 2016 | | | | | | |
| Enero | 460.330 | 4.234 | 32.655 | 49.440 | 349.046 | 24.955 |
| Febrero | 462.540 | 4.383 | 32.451 | 48.672 | 351.416 | 25.618 |
| Marzo | 458.434 | 4.326 | 32.036 | 47.976 | 348.288 | 25.808 |
| Abril | 450.003 | 4.193 | 31.446 | 46.838 | 341.887 | 25.639 |
| Mayo | 437.366 | 3.955 | 30.435 | 44.921 | 332.954 | 25.101 |
| Junio | 425.540 | 3.798 | 29.369 | 42.637 | 325.324 | 24.412 |
| Julio | 418.405 | 3.685 | 28.042 | 40.541 | 322.329 | 23.808 |
| Agosto | 421.564 | 3.550 | 28.054 | 39.999 | 326.617 | 23.344 |
| Septiembre | 419.532 | 3.454 | 28.096 | 40.238 | 323.128 | 24.616 |
| Octubre | 420.305 | 3.761 | 28.240 | 40.139 | 323.305 | 24.860 |
| Noviembre | 416.659 | 3.896 | 27.688 | 39.885 | 320.193 | 24.997 |
| Diciembre | 405.367 | 3.717 | 27.313 | 40.569 | 310.529 | 23.239 |
| 2017 | | | | | | |
| Enero | 415.034 | 3.787 | 27.655 | 40.204 | 320.153 | 23.235 |
| Febrero | 416.707 | 3.915 | 27.525 | 39.380 | 321.908 | 23.979 |
| Marzo | 409.826 | 3.855 | 26.993 | 38.407 | 316.087 | 24.484 |
| Abril | 397.451 | 3.725 | 26.317 | 37.529 | 305.694 | 24.186 |
| Mayo | 387.543 | 3.561 | 25.864 | 36.145 | 297.889 | 24.084 |
| Junio | 379.808 | 3.433 | 25.177 | 34.754 | 292.575 | 23.869 |
| Julio | 379.442 | 3.349 | 24.598 | 33.538 | 293.886 | 24.071 |
| Agosto | 383.307 | 3.219 | 24.848 | 33.327 | 298.089 | 23.824 |
| Septiembre | 385.461 | 3.266 | 25.009 | 33.201 | 298.560 | 25.425 |
| Octubre | 385.770 | 3.542 | 25.033 | 32.950 | 298.735 | 25.510 |
| Noviembre | 377.579 | 3.490 | 24.418 | 32.787 | 291.612 | 25.272 |
| Diciembre | 369.966 | 3.336 | 24.363 | 33.699 | 285.387 | 23.181 |
| 2018 | | | | | | |
| Enero | 381.732 | 3.363 | 24.813 | 33.674 | 296.413 | 23.469 |
| Febrero | 383.463 | 3.450 | 24.458 | 33.208 | 298.181 | 24.166 |
| Marzo | 380.051 | 3.495 | 24.129 | 32.986 | 294.746 | 24.695 |
| Abril | 370.590 | 3.352 | 23.665 | 31.649 | 287.175 | 24.749 |
| Mayo | 360.760 | 3.166 | 22.880 | 30.402 | 279.838 | 24.474 |
| Junio | 351.047 | 3.045 | 21.997 | 29.234 | 272.716 | 24.055 |
| Julio | 349.703 | 2.936 | 21.446 | 28.430 | 272.639 | 24.252 |
| Agosto | | | | | | |
| Septiembre | | | | | | |
| Octubre | | | | | | |
| Noviembre | | | | | | |
| Diciembre | | | | | | |

Fuente: Dirección General del Servicio Público de Empleo Estatal

Comunidad de Madrid

Subdirección General de Análisis, Planificación y Evaluación

TABLA 11. Parados Registrados. Actividad Económica. Variación mensual absoluta. Series

| PERIODO | Total P.R. | Agricultura | Industria | Construc. | Servicios | S/E anterior |
|-------------|------------|-------------|-----------|-----------|-----------|--------------|
| 2014 | | | | | | |
| Enero | 11.790 | 42 | 302 | -391 | 11.045 | 792 |
| Febrero | 2.161 | 163 | -234 | -336 | 1.993 | 575 |
| Marzo | -2.635 | 278 | -279 | -1.283 | -2.322 | 971 |
| Abril | -10.965 | -98 | -440 | -951 | -9.285 | -191 |
| Mayo | -15.051 | -262 | -1.256 | -2.259 | -10.839 | -435 |
| Junio | -15.435 | -166 | -1.255 | -2.826 | -10.491 | -697 |
| Julio | 550 | -191 | -942 | -2.818 | 3.718 | 783 |
| Agosto | 2.175 | -72 | 137 | -1.067 | 3.323 | -146 |
| Septiembre | 2.428 | 24 | 22 | 809 | -51 | 1.624 |
| Octubre | 5.467 | 533 | 409 | -305 | 4.841 | -11 |
| Noviembre | -3.871 | 40 | -523 | -450 | -3.025 | 87 |
| Diciembre | -13.528 | -166 | -615 | 937 | -12.129 | -1.555 |
| 2015 | | | | | | |
| Enero | 7.388 | 101 | -93 | -524 | 8.172 | -268 |
| Febrero | 2.411 | 48 | -495 | -883 | 2.838 | 903 |
| Marzo | -5.007 | -22 | -790 | -1.026 | -3.762 | 593 |
| Abril | -12.160 | -217 | -995 | -1.594 | -9.304 | -50 |
| Mayo | -16.097 | -275 | -1.279 | -2.017 | -12.224 | -302 |
| Junio | -14.090 | -75 | -1.422 | -2.140 | -9.851 | -602 |
| Julio | -6.433 | -213 | -1.304 | -2.582 | -2.268 | -66 |
| Agosto | 4.035 | -64 | 159 | -376 | 4.654 | -338 |
| Septiembre | 2.290 | -61 | 114 | 781 | -80 | 1.536 |
| Octubre | 5.328 | 430 | 304 | 452 | 3.721 | 421 |
| Noviembre | -4.678 | 20 | -415 | -196 | -4.087 | 0 |
| Diciembre | -9.284 | -131 | -202 | 1.515 | -8.413 | -2.053 |
| 2016 | | | | | | |
| Enero | 7.978 | 18 | 478 | -319 | 8.359 | -558 |
| Febrero | 2.210 | 149 | -204 | -768 | 2.370 | 663 |
| Marzo | -4.106 | -57 | -415 | -696 | -3.128 | 190 |
| Abril | -8.431 | -133 | -590 | -1.138 | -6.401 | -169 |
| Mayo | -12.637 | -238 | -1.011 | -1.917 | -8.933 | -538 |
| Junio | -11.826 | -157 | -1.066 | -2.284 | -7.630 | -689 |
| Julio | -7.135 | -113 | -1.327 | -2.096 | -2.995 | -604 |
| Agosto | 3.159 | -135 | 12 | -542 | 4.288 | -464 |
| Septiembre | -2.032 | -96 | 42 | 239 | -3.489 | 1.272 |
| Octubre | 773 | 307 | 144 | -99 | 177 | 244 |
| Noviembre | -3.646 | 135 | -552 | -254 | -3.112 | 137 |
| Diciembre | -11.292 | -179 | -375 | 684 | -9.664 | -1.758 |
| 2017 | | | | | | |
| Enero | 9.667 | 70 | 342 | -365 | 9.624 | -4 |
| Febrero | 1.673 | 128 | -130 | -824 | 1.755 | 744 |
| Marzo | -6.881 | -60 | -532 | -973 | -5.821 | 505 |
| Abril | -12.375 | -130 | -676 | -878 | -10.393 | -298 |
| Mayo | -9.908 | -164 | -453 | -1.384 | -7.805 | -102 |
| Junio | -7.735 | -128 | -687 | -1.391 | -5.314 | -215 |
| Julio | -366 | -84 | -579 | -1.216 | 1.311 | 202 |
| Agosto | 3.865 | -130 | 250 | -211 | 4.203 | -247 |
| Septiembre | 2.154 | 47 | 161 | -126 | 471 | 1.601 |
| Octubre | 309 | 276 | 24 | -251 | 175 | 85 |
| Noviembre | -8.191 | -52 | -615 | -163 | -7.123 | -238 |
| Diciembre | -7.613 | -154 | -55 | 912 | -6.225 | -2.091 |
| 2018 | | | | | | |
| Enero | 11.766 | 27 | 450 | -25 | 11.026 | 288 |
| Febrero | 1.731 | 87 | -355 | -466 | 1.768 | 697 |
| Marzo | -3.412 | 45 | -329 | -222 | -3.435 | 529 |
| Abril | -9.461 | -143 | -464 | -1.337 | -7.571 | 54 |
| Mayo | -9.830 | -186 | -785 | -1.247 | -7.337 | -275 |
| Junio | -9.713 | -121 | -883 | -1.168 | -7.122 | -419 |
| Julio | -1.344 | -109 | -551 | -804 | -77 | 197 |
| Agosto | | | | | | |
| Septiembre | | | | | | |
| Octubre | | | | | | |
| Noviembre | | | | | | |
| Diciembre | | | | | | |

Fuente: Dirección General del Servicio Público de Empleo Estatal

Comunidad de Madrid

Subdirección General de Análisis, Planificación y Evaluación

TABLA 12. Parados Registrados. Actividad Económica. Variación mensual relativa. Series

| PERIODO | Total P.R. | Agricultura | Industria | Construc. | Servicios | S/E anterior |
|-------------|------------|-------------|-----------|-----------|-----------|--------------|
| 2014 | | | | | | |
| Enero | 2,20 | 0,92 | 0,70 | -0,56 | 2,80 | 3,31 |
| Febrero | 0,39 | 3,55 | -0,54 | -0,49 | 0,49 | 2,32 |
| Marzo | -0,48 | 5,85 | -0,64 | -1,87 | -0,57 | 3,84 |
| Abril | -2,01 | -1,95 | -1,02 | -1,41 | -2,29 | -0,73 |
| Mayo | -2,81 | -5,31 | -2,95 | -3,41 | -2,74 | -1,67 |
| Junio | -2,96 | -3,55 | -3,03 | -4,41 | -2,72 | -2,72 |
| Julio | 0,11 | -4,24 | -2,35 | -4,60 | 0,99 | 3,14 |
| Agosto | 0,43 | -1,67 | 0,35 | -1,83 | 0,88 | -0,57 |
| Septiembre | 0,48 | 0,57 | 0,06 | 1,41 | -0,01 | 6,35 |
| Octubre | 1,07 | 12,49 | 1,04 | -0,52 | 1,27 | -0,04 |
| Noviembre | -0,75 | 0,83 | -1,32 | -0,78 | -0,78 | 0,32 |
| Diciembre | -2,64 | -3,43 | -1,57 | 1,63 | -3,16 | -5,70 |
| 2015 | | | | | | |
| Enero | 1,48 | 2,16 | -0,24 | -0,90 | 2,20 | -1,04 |
| Febrero | 0,48 | 1,01 | -1,29 | -1,53 | 0,75 | 3,55 |
| Marzo | -0,98 | -0,46 | -2,08 | -1,80 | -0,98 | 2,25 |
| Abril | -2,42 | -4,52 | -2,67 | -2,85 | -2,46 | -0,19 |
| Mayo | -3,28 | -6,00 | -3,53 | -3,71 | -3,31 | -1,12 |
| Junio | -2,97 | -1,74 | -4,07 | -4,09 | -2,76 | -2,26 |
| Julio | -1,40 | -5,03 | -3,89 | -5,15 | -0,65 | -0,25 |
| Agosto | 0,89 | -1,59 | 0,49 | -0,79 | 1,35 | -1,30 |
| Septiembre | 0,50 | -1,54 | 0,35 | 1,65 | -0,02 | 6,00 |
| Octubre | 1,16 | 11,03 | 0,94 | 0,94 | 1,06 | 1,55 |
| Noviembre | -1,00 | 0,46 | -1,27 | -0,40 | -1,16 | 0,00 |
| Diciembre | -2,01 | -3,01 | -0,62 | 3,14 | -2,41 | -7,45 |
| 2016 | | | | | | |
| Enero | 1,76 | 0,43 | 1,49 | -0,64 | 2,45 | -2,19 |
| Febrero | 0,48 | 3,52 | -0,62 | -1,55 | 0,68 | 2,66 |
| Marzo | -0,89 | -1,30 | -1,28 | -1,43 | -0,89 | 0,74 |
| Abril | -1,84 | -3,07 | -1,84 | -2,37 | -1,84 | -0,65 |
| Mayo | -2,81 | -5,68 | -3,22 | -4,09 | -2,61 | -2,10 |
| Junio | -2,70 | -3,97 | -3,50 | -5,08 | -2,29 | -2,74 |
| Julio | -1,68 | -2,98 | -4,52 | -4,92 | -0,92 | -2,47 |
| Agosto | 0,76 | -3,66 | 0,04 | -1,34 | 1,33 | -1,95 |
| Septiembre | -0,48 | -2,70 | 0,15 | 0,60 | -1,07 | 5,45 |
| Octubre | 0,18 | 8,89 | 0,51 | -0,25 | 0,05 | 0,99 |
| Noviembre | -0,87 | 3,59 | -1,95 | -0,63 | -0,96 | 0,55 |
| Diciembre | -2,71 | -4,59 | -1,35 | 1,71 | -3,02 | -7,03 |
| 2017 | | | | | | |
| Enero | 2,38 | 1,88 | 1,25 | -0,90 | 3,10 | -0,02 |
| Febrero | 0,40 | 3,38 | -0,47 | -2,05 | 0,55 | 3,20 |
| Marzo | -1,65 | -1,53 | -1,93 | -2,47 | -1,81 | 2,11 |
| Abril | -3,02 | -3,37 | -2,50 | -2,29 | -3,29 | -1,22 |
| Mayo | -2,49 | -4,40 | -1,72 | -3,69 | -2,55 | -0,42 |
| Junio | -2,00 | -3,59 | -2,66 | -3,85 | -1,78 | -0,89 |
| Julio | -0,10 | -2,45 | -2,30 | -3,50 | 0,45 | 0,85 |
| Agosto | 1,02 | -3,88 | 1,02 | -0,63 | 1,43 | -1,03 |
| Septiembre | 0,56 | 1,46 | 0,65 | -0,38 | 0,16 | 6,72 |
| Octubre | 0,08 | 8,45 | 0,10 | -0,76 | 0,06 | 0,33 |
| Noviembre | -2,12 | -1,47 | -2,46 | -0,49 | -2,38 | -0,93 |
| Diciembre | -2,02 | -4,41 | -0,23 | 2,78 | -2,13 | -8,27 |
| 2018 | | | | | | |
| Enero | 3,18 | 0,81 | 1,85 | -0,07 | 3,86 | 1,24 |
| Febrero | 0,45 | 2,59 | -1,43 | -1,38 | 0,60 | 2,97 |
| Marzo | -0,89 | 1,30 | -1,35 | -0,67 | -1,15 | 2,19 |
| Abril | -2,49 | -4,09 | -1,92 | -4,05 | -2,57 | 0,22 |
| Mayo | -2,65 | -5,55 | -3,32 | -3,94 | -2,55 | -1,11 |
| Junio | -2,69 | -3,82 | -3,86 | -3,84 | -2,55 | -1,71 |
| Julio | -0,38 | -3,58 | -2,50 | -2,75 | -0,03 | 0,82 |
| Agosto | | | | | | |
| Septiembre | | | | | | |
| Octubre | | | | | | |
| Noviembre | | | | | | |
| Diciembre | | | | | | |

Fuente: Dirección General del Servicio Público de Empleo Estatal

Comunidad de Madrid

Subdirección General de Análisis, Planificación y Evaluación

TABLA 13. Parados Registrados. Actividad Económica. Variación anual absoluta. Series

| PERIODO | Total P.R. | Agricultura | Industria | Construc. | Servicios | S/E anterior |
|--------------|------------|-------------|-----------|-----------|-----------|--------------|
| 2.014 | | | | | | |
| Enero | -14.566 | 172 | -2.818 | -7.704 | -6.414 | 2.198 |
| Febrero | -20.525 | 215 | -3.298 | -8.380 | -10.980 | 1.918 |
| Marzo | -24.872 | 505 | -3.638 | -9.942 | -14.122 | 2.325 |
| Abril | -33.116 | 580 | -3.876 | -9.839 | -21.766 | 1.785 |
| Mayo | -39.697 | 527 | -4.205 | -10.037 | -27.448 | 1.466 |
| Junio | -40.416 | 485 | -4.464 | -10.166 | -27.839 | 1.568 |
| Julio | -36.422 | 340 | -4.407 | -10.511 | -24.243 | 2.399 |
| Agosto | -35.752 | 346 | -4.468 | -10.786 | -23.644 | 2.800 |
| Septiembre | -37.120 | 322 | -4.543 | -10.125 | -25.212 | 2.438 |
| Octubre | -36.710 | 360 | -4.341 | -10.759 | -23.762 | 1.792 |
| Noviembre | -38.092 | 98 | -4.588 | -10.961 | -24.236 | 1.595 |
| Diciembre | -36.914 | 125 | -4.674 | -10.940 | -23.222 | 1.797 |
| 2.015 | | | | | | |
| Enero | -41.316 | 184 | -5.069 | -11.073 | -26.095 | 737 |
| Febrero | -41.066 | 69 | -5.330 | -11.620 | -25.250 | 1.065 |
| Marzo | -43.438 | -231 | -5.841 | -11.363 | -26.690 | 687 |
| Abril | -44.633 | -350 | -6.396 | -12.006 | -26.709 | 828 |
| Mayo | -45.679 | -363 | -6.419 | -11.764 | -28.094 | 961 |
| Junio | -44.334 | -272 | -6.586 | -11.078 | -27.454 | 1.056 |
| Julio | -51.317 | -294 | -6.948 | -10.842 | -33.440 | 207 |
| Agosto | -49.457 | -286 | -6.926 | -10.151 | -32.109 | 15 |
| Septiembre | -49.595 | -371 | -6.834 | -10.179 | -32.138 | -73 |
| Octubre | -49.734 | -474 | -6.939 | -9.422 | -33.258 | 359 |
| Noviembre | -50.541 | -494 | -6.831 | -9.168 | -34.320 | 272 |
| Diciembre | -46.297 | -459 | -6.418 | -8.590 | -30.604 | -226 |
| 2.016 | | | | | | |
| Enero | -45.707 | -542 | -5.847 | -8.385 | -30.417 | -516 |
| Febrero | -45.908 | -441 | -5.556 | -8.270 | -30.885 | -756 |
| Marzo | -45.007 | -476 | -5.181 | -7.940 | -30.251 | -1.159 |
| Abril | -41.278 | -392 | -4.776 | -7.484 | -27.348 | -1.278 |
| Mayo | -37.818 | -355 | -4.508 | -7.384 | -24.057 | -1.514 |
| Junio | -35.554 | -437 | -4.152 | -7.528 | -21.836 | -1.601 |
| Julio | -36.256 | -337 | -4.175 | -7.042 | -22.563 | -2.139 |
| Agosto | -37.132 | -408 | -4.322 | -7.208 | -22.929 | -2.265 |
| Septiembre | -41.454 | -443 | -4.394 | -7.750 | -26.338 | -2.529 |
| Octubre | -46.009 | -566 | -4.554 | -8.301 | -29.882 | -2.706 |
| Noviembre | -44.977 | -451 | -4.691 | -8.359 | -28.907 | -2.569 |
| Diciembre | -46.985 | -499 | -4.864 | -9.190 | -30.158 | -2.274 |
| 2.017 | | | | | | |
| Enero | -45.296 | -447 | -5.000 | -9.236 | -28.893 | -1.720 |
| Febrero | -45.833 | -468 | -4.926 | -9.292 | -29.508 | -1.639 |
| Marzo | -48.608 | -471 | -5.043 | -9.569 | -32.201 | -1.324 |
| Abril | -52.552 | -468 | -5.129 | -9.309 | -36.193 | -1.453 |
| Mayo | -49.823 | -394 | -4.571 | -8.776 | -35.065 | -1.017 |
| Junio | -45.732 | -365 | -4.192 | -7.883 | -32.749 | -543 |
| Julio | -38.963 | -336 | -3.444 | -7.003 | -28.443 | 263 |
| Agosto | -38.257 | -331 | -3.206 | -6.672 | -28.528 | 480 |
| Septiembre | -34.071 | -188 | -3.087 | -7.037 | -24.568 | 809 |
| Octubre | -34.535 | -219 | -3.207 | -7.189 | -24.570 | 650 |
| Noviembre | -39.080 | -406 | -3.270 | -7.098 | -28.581 | 275 |
| Diciembre | -35.401 | -381 | -2.950 | -6.870 | -25.142 | -58 |
| 2.018 | | | | | | |
| Enero | -33.302 | -424 | -2.842 | -6.530 | -23.740 | 234 |
| Febrero | -33.244 | -465 | -3.067 | -6.172 | -23.727 | 187 |
| Marzo | -29.775 | -360 | -2.864 | -5.421 | -21.341 | 211 |
| Abril | -26.861 | -373 | -2.652 | -5.880 | -18.519 | 563 |
| Mayo | -26.783 | -395 | -2.984 | -5.743 | -18.051 | 390 |
| Junio | -28.761 | -388 | -3.180 | -5.520 | -19.859 | 186 |
| Julio | -29.739 | -413 | -3.152 | -5.108 | -21.247 | 181 |
| Agosto | | | | | | |
| Septiembre | | | | | | |
| Octubre | | | | | | |
| Noviembre | | | | | | |
| Diciembre | | | | | | |

Fuente: Dirección General del Servicio Público de Empleo Estatal

Comunidad de Madrid

Subdirección General de Análisis, Planificación y Evaluación

TABLA 14. Parados Registrados. Actividad Económica. Variación anual relativa. Series

| PERIODO | Total P.R. | Agricultura | Industria | Construc. | Servicios | S/E anterior |
|-------------|------------|-------------|-----------|-----------|-----------|--------------|
| 2014 | | | | | | |
| Enero | 2,20 | 0,92 | 0,70 | -0,56 | 2,80 | 3,31 |
| Febrero | 0,39 | 3,55 | -0,54 | -0,49 | 0,49 | 2,32 |
| Marzo | -0,48 | 5,85 | -0,64 | -1,87 | -0,57 | 3,84 |
| Abril | -2,01 | -1,95 | -1,02 | -1,41 | -2,29 | -0,73 |
| Mayo | -2,81 | -5,31 | -2,95 | -3,41 | -2,74 | -1,67 |
| Junio | -2,96 | -3,55 | -3,03 | -4,41 | -2,72 | -2,72 |
| Julio | 0,11 | -4,24 | -2,35 | -4,60 | 0,99 | 3,14 |
| Agosto | 0,43 | -1,67 | 0,35 | -1,83 | 0,88 | -0,57 |
| Septiembre | 0,48 | 0,57 | 0,06 | 1,41 | -0,01 | 6,35 |
| Octubre | 1,07 | 12,49 | 1,04 | -0,52 | 1,27 | -0,04 |
| Noviembre | -0,75 | 0,83 | -1,32 | -0,78 | -0,78 | 0,32 |
| Diciembre | -2,64 | -3,43 | -1,57 | 1,63 | -3,16 | -5,70 |
| 2015 | | | | | | |
| Enero | -7,55 | 4,01 | -11,63 | -16,07 | -6,43 | 2,98 |
| Febrero | -7,47 | 1,45 | -12,30 | -16,95 | -6,20 | 4,21 |
| Marzo | -7,94 | -4,59 | -13,57 | -16,89 | -6,59 | 2,61 |
| Abril | -8,33 | -7,09 | -15,01 | -18,10 | -6,75 | 3,17 |
| Mayo | -8,77 | -7,77 | -15,52 | -18,36 | -7,30 | 3,75 |
| Junio | -8,77 | -6,04 | -16,42 | -18,09 | -7,33 | 4,23 |
| Julio | -10,14 | -6,81 | -17,74 | -18,56 | -8,84 | 0,80 |
| Agosto | -9,73 | -6,74 | -17,62 | -17,70 | -8,41 | 0,06 |
| Septiembre | -9,71 | -8,69 | -17,38 | -17,50 | -8,42 | -0,27 |
| Octubre | -9,64 | -9,87 | -17,46 | -16,28 | -8,61 | 1,32 |
| Noviembre | -9,87 | -10,20 | -17,42 | -15,97 | -8,95 | 1,00 |
| Diciembre | -9,28 | -9,82 | -16,63 | -14,72 | -8,24 | -0,88 |
| 2016 | | | | | | |
| Enero | -9,03 | -11,35 | -15,19 | -14,50 | -8,02 | -2,03 |
| Febrero | -9,03 | -9,14 | -14,62 | -14,52 | -8,08 | -2,87 |
| Marzo | -8,94 | -9,91 | -13,92 | -14,20 | -7,99 | -4,30 |
| Abril | -8,40 | -8,55 | -13,19 | -13,78 | -7,41 | -4,75 |
| Mayo | -7,96 | -8,24 | -12,90 | -14,12 | -6,74 | -5,69 |
| Junio | -7,71 | -10,32 | -12,39 | -15,01 | -6,29 | -6,15 |
| Julio | -7,97 | -8,38 | -12,96 | -14,80 | -6,54 | -8,24 |
| Agosto | -8,10 | -10,31 | -13,35 | -15,27 | -6,56 | -8,84 |
| Septiembre | -8,99 | -11,37 | -13,52 | -16,15 | -7,54 | -9,32 |
| Octubre | -9,87 | -13,08 | -13,89 | -17,14 | -8,46 | -9,82 |
| Noviembre | -9,74 | -10,37 | -14,49 | -17,33 | -8,28 | -9,32 |
| Diciembre | -10,39 | -11,84 | -15,12 | -18,47 | -8,85 | -8,91 |
| 2017 | | | | | | |
| Enero | -9,84 | -10,56 | -15,31 | -18,68 | -8,28 | -6,89 |
| Febrero | -9,91 | -10,68 | -15,18 | -19,09 | -8,40 | -6,40 |
| Marzo | -10,60 | -10,89 | -15,74 | -19,95 | -9,25 | -5,13 |
| Abril | -11,68 | -11,16 | -16,31 | -19,87 | -10,59 | -5,67 |
| Mayo | -11,39 | -9,96 | -15,02 | -19,54 | -10,53 | -4,05 |
| Junio | -10,75 | -9,61 | -14,27 | -18,49 | -10,07 | -2,22 |
| Julio | -9,31 | -9,12 | -12,28 | -17,27 | -8,82 | 1,10 |
| Agosto | -9,08 | -9,32 | -11,43 | -16,68 | -8,73 | 2,06 |
| Septiembre | -8,12 | -5,44 | -10,99 | -17,49 | -7,60 | 3,29 |
| Octubre | -8,22 | -5,82 | -11,36 | -17,91 | -7,60 | 2,61 |
| Noviembre | -9,38 | -10,42 | -11,81 | -17,80 | -8,93 | 1,10 |
| Diciembre | -8,73 | -10,25 | -10,80 | -16,93 | -8,10 | -0,25 |
| 2018 | | | | | | |
| Enero | -8,02 | -11,20 | -10,28 | -16,24 | -7,42 | 1,01 |
| Febrero | -7,98 | -11,88 | -11,14 | -15,67 | -7,37 | 0,78 |
| Marzo | -7,27 | -9,34 | -10,61 | -14,11 | -6,75 | 0,86 |
| Abril | -6,76 | -10,01 | -10,08 | -15,67 | -6,06 | 2,33 |
| Mayo | -6,91 | -11,09 | -11,54 | -15,89 | -6,06 | 1,62 |
| Junio | -7,57 | -11,30 | -12,63 | -15,88 | -6,79 | 0,78 |
| Julio | -7,84 | -12,33 | -12,81 | -15,23 | -7,23 | 0,75 |
| Agosto | | | | | | |
| Septiembre | | | | | | |
| Octubre | | | | | | |
| Noviembre | | | | | | |
| Diciembre | | | | | | |

Fuente: Dirección General del Servicio Público de Empleo Estatal



Comunidad de Madrid

Subdirección General de Análisis, Planificación y Evaluación

INDICE DE TABLAS CONTRATOS REGISTRADOS

TABLA 1. Contratos registrados según sexo y edad y modalidad de contratación

TABLA 2. Contratos registrados según actividad económica por sexo y modalidad

TABLA 3. Contratos registrados según subgrupo de ocupación por sexo y modalidad

TABLA 4. Contratos registrados según duración por sexo y modalidad

TABLA 5. Contratos registrados según grupo de edad por sexo y modalidad

TABLA 6. Contratos registrados según nivel formativo por sexo y modalidad

TABLA 7. Contratos registrados por Comunidades Autónomas

TABLA 8. Contratos realizados a extranjeros según nacionalidad

TABLA 9. Series de contratos registrados según modalidad

Comunidad de Madrid

Subdirección General de Análisis, Planificación y Evaluación

Tabla 1.- CONTRATACIONES REGISTRADAS SEGÚN SEXO Y EDAD POR DURACIÓN Y TIPO DE JORNADA Y MODALIDAD

| CONTRATACIONES | | Hombres | | | | | | Mujeres | | | | | | |
|------------------------------|-------------------------------|------------------------------------|---------------|---------------|---------------|---------------|---------------|----------------|---------------|---------------|---------------|---------------|--------------|------------|
| | | Total | 16-24 | 25-29 | 30-44 | 45-54 | >=55 | Total | 16-24 | 25-29 | 30-44 | 45-54 | >=55 | |
| Indefinidos | Jornada completa | Indefinido ordinario | 11.766 | 1.308 | 2.261 | 5.636 | 1.984 | 577 | 7.132 | 788 | 1.545 | 3.212 | 1.121 | 466 |
| | | Indefinido fomento empleo | 358 | 85 | 88 | 16 | 105 | 64 | 260 | 52 | 81 | 12 | 79 | 36 |
| | | Discapacitados | 71 | 5 | 4 | 30 | 24 | 8 | 33 | 2 | 4 | 13 | 10 | 4 |
| | | Discapacitados en CEE | 8 | 0 | 1 | 2 | 3 | 2 | 4 | 0 | 0 | 3 | 0 | 1 |
| | | Transformaciones en indefinidos | 4.759 | 441 | 1.019 | 2.201 | 823 | 275 | 2.878 | 309 | 852 | 1.266 | 366 | 85 |
| | | <i>Total jornada completa</i> | <i>16.962</i> | <i>1.839</i> | <i>3.373</i> | <i>7.885</i> | <i>2.939</i> | <i>926</i> | <i>10.307</i> | <i>1.151</i> | <i>2.482</i> | <i>4.506</i> | <i>1.576</i> | <i>592</i> |
| | Jornada parcial | Indefinido ordinario | 3.217 | 1.183 | 491 | 1.005 | 385 | 153 | 4.383 | 1.114 | 588 | 1.546 | 804 | 331 |
| | | Indefinido fomento empleo | 105 | 46 | 18 | 5 | 21 | 15 | 127 | 46 | 25 | 2 | 45 | 9 |
| | | Discapacitados | 30 | 5 | 2 | 15 | 7 | 1 | 26 | 4 | 3 | 12 | 5 | 2 |
| | | Discapacitados en CEE | 2 | 0 | 0 | 0 | 1 | 1 | 5 | 0 | 1 | 1 | 2 | 1 |
| | | Transformaciones en indefinidos | 1.250 | 331 | 261 | 423 | 151 | 84 | 1.853 | 381 | 327 | 749 | 299 | 97 |
| | | <i>Total jornada parcial</i> | <i>4.604</i> | <i>1.565</i> | <i>772</i> | <i>1.448</i> | <i>565</i> | <i>254</i> | <i>6.394</i> | <i>1.545</i> | <i>944</i> | <i>2.310</i> | <i>1.155</i> | <i>440</i> |
| | Fijos discontinuos | Indefinido ordinario | 349 | 146 | 58 | 95 | 31 | 19 | 287 | 87 | 40 | 82 | 58 | 20 |
| | | Indefinido fomento empleo | 11 | 8 | 3 | 0 | 0 | 0 | 2 | 0 | 0 | 0 | 0 | 2 |
| | | Discapacitados | 0 | 0 | 0 | 0 | 0 | 0 | 1 | 0 | 0 | 0 | 0 | 1 |
| | | Discapacitados en CEE | 2 | 0 | 0 | 2 | 0 | 0 | 0 | 0 | 0 | 0 | 0 | 0 |
| | | Transformaciones en indefinidos | 45 | 6 | 7 | 24 | 5 | 3 | 47 | 3 | 9 | 21 | 11 | 3 |
| | | <i>Total fijos discontinuos</i> | <i>407</i> | <i>160</i> | <i>68</i> | <i>121</i> | <i>36</i> | <i>22</i> | <i>337</i> | <i>90</i> | <i>49</i> | <i>103</i> | <i>69</i> | <i>26</i> |
| <i>Total indefinidos</i> | <i>21.973</i> | <i>3.564</i> | <i>4.213</i> | <i>9.454</i> | <i>3.540</i> | <i>1.202</i> | <i>17.038</i> | <i>2.786</i> | <i>3.475</i> | <i>6.919</i> | <i>2.800</i> | <i>1.058</i> | | |
| Temporales | Jornada completa | Obra o servicio | 34.611 | 6.364 | 4.619 | 13.726 | 6.987 | 2.915 | 17.416 | 4.461 | 3.499 | 6.001 | | 1.073 |
| | | Eventual circunstancias producción | 31.003 | 7.336 | 5.272 | 12.011 | 4.763 | 1.621 | 22.232 | 4.882 | 4.058 | 8.415 | 3.830 | 1.047 |
| | | Interinidad | 5.431 | 967 | 925 | 1.953 | 1.024 | 562 | 6.735 | 1.039 | 1.135 | 2.427 | 1.450 | 684 |
| | | Discapacitados temporal | 93 | 6 | 8 | 30 | 36 | 13 | 59 | 3 | 5 | 18 | 25 | 8 |
| | | Temporal discapacitados en CEE | 0 | 0 | 0 | 0 | 0 | 0 | 0 | 0 | 0 | 0 | 0 | 0 |
| | | Relevo | 54 | 3 | 17 | 18 | 10 | 6 | 28 | 3 | 4 | 13 | 7 | 1 |
| | | Sust. Jubilación 64 años | 5 | 1 | 0 | 2 | 2 | 0 | 16 | 0 | 1 | 8 | 3 | 4 |
| | | Prácticas | 1.355 | 784 | 467 | 96 | 4 | 4 | 904 | 461 | 353 | 79 | 8 | 3 |
| | | Formación | 235 | 155 | 49 | 6 | 14 | 11 | 187 | 102 | 66 | 5 | 11 | 3 |
| | | Otros temporales | 69 | 29 | 10 | 18 | 11 | 1 | 16 | 4 | 3 | 7 | 2 | 0 |
| | <i>Total jornada completa</i> | <i>72.856</i> | <i>15.645</i> | <i>11.367</i> | <i>27.860</i> | <i>12.851</i> | <i>5.133</i> | <i>47.593</i> | <i>10.955</i> | <i>9.124</i> | <i>16.973</i> | <i>7.718</i> | <i>2.823</i> | |
| | Jornada parcial | Obra o servicio | 15.680 | 5.602 | 2.699 | 4.651 | 1.917 | 811 | 18.880 | 7.106 | 3.386 | 5.179 | 2.395 | 814 |
| | | Eventual circunstancias producción | 20.416 | 7.830 | 3.539 | 5.918 | 2.290 | 839 | 28.126 | 9.530 | 4.559 | 8.369 | 4.311 | 1.357 |
| | | Interinidad | 1.429 | 367 | 265 | 463 | 217 | 117 | 4.299 | 724 | 611 | 1.459 | 1.050 | 455 |
| | | Temporal discapacitados | 43 | 9 | 3 | 13 | 15 | 3 | 63 | 6 | 7 | 16 | 21 | 13 |
| | | Temporal discapacitados en CEE | 0 | 0 | 0 | 0 | 0 | 0 | 0 | 0 | 0 | 0 | 0 | 0 |
| | | Jubilación parcial | 305 | 0 | 0 | 2 | 2 | 301 | 181 | 0 | 0 | 0 | 0 | 181 |
| | | Relevo | 42 | 0 | 5 | 23 | 4 | 10 | 103 | 6 | 10 | 41 | 28 | 18 |
| Prácticas | | 144 | 77 | 49 | 16 | 1 | 1 | 203 | 113 | 72 | 14 | 3 | 1 | |
| Otros temporales | | 57 | 32 | 3 | 12 | 7 | 3 | 17 | 1 | 4 | 9 | 3 | 0 | |
| <i>Total jornada parcial</i> | <i>38.116</i> | <i>13.917</i> | <i>6.563</i> | <i>11.098</i> | <i>4.453</i> | <i>2.085</i> | <i>51.872</i> | <i>17.486</i> | <i>8.649</i> | <i>15.087</i> | <i>7.811</i> | <i>2.839</i> | | |
| <i>Total temporales</i> | <i>110.972</i> | <i>29.562</i> | <i>17.930</i> | <i>38.958</i> | <i>17.304</i> | <i>7.218</i> | <i>99.465</i> | <i>28.441</i> | <i>17.773</i> | <i>32.060</i> | <i>15.529</i> | <i>5.662</i> | | |
| TOTAL | | 132.945 | 33.126 | 22.143 | 48.412 | 20.844 | 8.420 | 116.503 | 31.227 | 21.248 | 38.979 | 18.329 | 6.720 | |

Fuente: Dirección General del Servicio Público de Empleo Estatal

Tabla 2.- CONTRATOS REGISTRADOS SEGÚN ACTIVIDAD ECONÓMICA POR SEXO Y MODALIDAD

| CONTRATACIONES | | TOTAL | AGRICULTURA | | INDUSTRIA | | | | | CONSTRUCCION | |
|----------------|--------------------------------|----------------|-------------|-----------|---------------|------------|--------------|---------------|--|--------------|--|
| | | | A | B | C | D | E | F | | | |
| Ambos sexos | Indefinido ordinario | 27.134 | 40 | 5 | 989 | 40 | 27 | 1.366 | | | |
| | Indefinido fomento empleo | 863 | 0 | 0 | 35 | 0 | 1 | 60 | | | |
| | Discapacitados | 161 | 0 | 0 | 4 | 0 | 4 | 11 | | | |
| | Discapacitados en CEE | 21 | 2 | 0 | 1 | 0 | 0 | 0 | | | |
| | Subtotal Indefinidos | 28.179 | 42 | 5 | 1.029 | 40 | 32 | 1.437 | | | |
| | Obra o servicio | 86.587 | 457 | 5 | 2.870 | 26 | 157 | 10.573 | | | |
| | Event. circuns. producción | 101.777 | 123 | 4 | 6.850 | 13 | 750 | 2.597 | | | |
| | Interinidad | 17.894 | 12 | 0 | 465 | 9 | 818 | 90 | | | |
| | Temporal discapacitados | 258 | 0 | 0 | 4 | 0 | 1 | 8 | | | |
| | Temporal discapacitados en CEE | 0 | 0 | 0 | 0 | 0 | 0 | 0 | | | |
| | Jubilación parcial | 486 | 0 | 0 | 58 | 2 | 15 | 8 | | | |
| | Relevo | 227 | 0 | 0 | 8 | 0 | 12 | 3 | | | |
| | Jubilación 64 años | 21 | 0 | 0 | 0 | 0 | 0 | 0 | | | |
| | Prácticas | 2.606 | 0 | 0 | 232 | 3 | 66 | 94 | | | |
| | Formación | 422 | 0 | 0 | 5 | 0 | 0 | 9 | | | |
| | Otros contratos | 159 | 0 | 0 | 1 | 1 | 0 | 3 | | | |
| | Subtotal temporal | 210.437 | 592 | 9 | 10.493 | 54 | 1.819 | 13.385 | | | |
| | Conversión en indefinido | 10.832 | 12 | 4 | 717 | 15 | 48 | 933 | | | |
| | Total ambos sexos | 249.448 | 646 | 18 | 12.239 | 109 | 1.899 | 15.755 | | | |
| Hombres | Indefinido ordinario | 12.564 | 34 | 2 | 679 | 21 | 21 | 1.164 | | | |
| | Indefinido fomento empleo | 474 | 0 | 0 | 28 | 0 | 1 | 48 | | | |
| | Discapacitados | 101 | 0 | 0 | 3 | 0 | 3 | 9 | | | |
| | Discapacitados en CEE | 12 | 1 | 0 | 1 | 0 | 0 | 0 | | | |
| | Subtotal Indefinidos | 15.919 | 35 | 2 | 711 | 21 | 25 | 1.221 | | | |
| | Obra o servicio | 50.291 | 363 | 5 | 2.128 | 23 | 125 | 10.245 | | | |
| | Event. circuns. producción | 51.419 | 112 | 3 | 4.822 | 7 | 613 | 1.969 | | | |
| | Interinidad | 6.860 | 10 | 0 | 276 | 1 | 713 | 53 | | | |
| | Temporal discapacitados | 136 | 0 | 0 | 4 | 0 | 1 | 5 | | | |
| | Temporal discapacitados en CEE | 0 | 0 | 0 | 0 | 0 | 0 | 0 | | | |
| | Jubilación parcial | 305 | 0 | 0 | 50 | 2 | 14 | 7 | | | |
| | Relevo | 96 | 0 | 0 | 5 | 0 | 9 | 2 | | | |
| | Jubilación 64 años | 5 | 0 | 0 | 0 | 0 | 0 | 0 | | | |
| | Prácticas | 1.499 | 0 | 0 | 154 | 1 | 33 | 74 | | | |
| | Formación | 235 | 0 | 0 | 5 | 0 | 0 | 6 | | | |
| | Otros contratos | 126 | 0 | 0 | 1 | 1 | 0 | 3 | | | |
| | Subtotal temporal | 110.972 | 485 | 8 | 7.445 | 35 | 1.508 | 12.364 | | | |
| | Conversión en indefinido | 6.054 | 8 | 4 | 512 | 11 | 36 | 818 | | | |
| | Total hombres | 132.945 | 528 | 14 | 8.668 | 67 | 1.569 | 14.403 | | | |
| Mujeres | Indefinido ordinario | 11.802 | 6 | 3 | 310 | 19 | 6 | 202 | | | |
| | Indefinido fomento empleo | 389 | 0 | 0 | 7 | 0 | 0 | 12 | | | |
| | Discapacitados | 60 | 0 | 0 | 1 | 0 | 1 | 2 | | | |
| | Discapacitados en CEE | 9 | 1 | 0 | 0 | 0 | 0 | 0 | | | |
| | Subtotal Indefinidos | 12.260 | 7 | 3 | 318 | 19 | 7 | 216 | | | |
| | Obra o servicio | 36.296 | 94 | 0 | 742 | 3 | 32 | 328 | | | |
| | Event. circuns. producción | 50.358 | 11 | 1 | 2.028 | 6 | 137 | 628 | | | |
| | Interinidad | 11.034 | 2 | 0 | 189 | 8 | 105 | 37 | | | |
| | Temporal discapacitados | 122 | 0 | 0 | 0 | 0 | 0 | 3 | | | |
| | Temporal discapacitados en CEE | 0 | 0 | 0 | 0 | 0 | 0 | 0 | | | |
| | Jubilación parcial | 181 | 0 | 0 | 8 | 0 | 1 | 1 | | | |
| | Relevo | 131 | 0 | 0 | 3 | 0 | 3 | 1 | | | |
| | Jubilación 64 años | 16 | 0 | 0 | 0 | 0 | 0 | 0 | | | |
| | Prácticas | 1.107 | 0 | 0 | 78 | 2 | 33 | 20 | | | |
| | Formación | 187 | 0 | 0 | 0 | 0 | 0 | 3 | | | |
| | Otros contratos | 33 | 0 | 0 | 0 | 0 | 0 | 0 | | | |
| | Subtotal temporal | 99.465 | 107 | 1 | 3.048 | 19 | 311 | 1.021 | | | |
| | Conversión en indefinido | 4.778 | 4 | 0 | 205 | 4 | 12 | 115 | | | |
| | Total mujeres | 116.503 | 118 | 4 | 3.571 | 42 | 330 | 1.352 | | | |

A.- Agricultura, ganadería, sicultura y pesca

B.- Industrias extractivas

C.- Industrias manufactureras

D.- Suministro de energía eléctrica, gas, vapor y aire acondicionado

E.- Suministro de agua, actividades de saneamiento, gestión de residuos y descontaminación

F.- Construcción

Fuente: Dirección General del Servicio Público de Empleo Estatal

Tabla 2.- CONTRATOS REGISTRADOS SEGÚN ACTIVIDAD ECONOMICA POR SEXO Y EDAD

| CONTRATACIONES | SERVICIOS | | | | | | | | | | | | | | | |
|--------------------------------|---------------|---------------|---------------|---------------|--------------|--------------|---------------|---------------|--------------|--------------|---------------|---------------|--------------|--------------|------------|--|
| | G | H | I | J | K | L | M | N | O | P | Q | R | S | T | U | |
| Indefinido ordinario | 4.234 | 1.697 | 4.687 | 3.359 | 828 | 561 | 2.337 | 1.903 | 80 | 516 | 635 | 601 | 604 | 2.546 | 79 | |
| Indefinido fomento empleo | 183 | 47 | 173 | 54 | 15 | 16 | 113 | 53 | 0 | 15 | 18 | 26 | 40 | 14 | 0 | |
| Discapacitados | 18 | 6 | 15 | 11 | 3 | 3 | 17 | 39 | 0 | 2 | 14 | 2 | 3 | 9 | 0 | |
| Discapacitados en CEE | 1 | 3 | 2 | 2 | 0 | 0 | 0 | 7 | 0 | 0 | 2 | 0 | 1 | 0 | 0 | |
| Subtotal indefinidos | 4.436 | 1.753 | 4.877 | 3.426 | 846 | 580 | 2.467 | 2.002 | 80 | 533 | 669 | 629 | 648 | 2.569 | 79 | |
| Obra o servicio | 5.234 | 3.079 | 9.075 | 10.953 | 418 | 143 | 8.501 | 16.147 | 620 | 5.675 | 2.385 | 6.770 | 1.795 | 1.689 | 15 | |
| Event. circuns. producción | 18.240 | 9.728 | 21.438 | 3.648 | 1.478 | 314 | 3.450 | 18.082 | 429 | 2.315 | 5.649 | 4.581 | 1.649 | 432 | 7 | |
| Interinidad | 1.408 | 702 | 850 | 486 | 181 | 67 | 379 | 3.781 | 365 | 350 | 5.971 | 254 | 446 | 1.258 | 2 | |
| Temporal discapacitados | 32 | 11 | 8 | 5 | 0 | 2 | 12 | 121 | 0 | 1 | 41 | 3 | 6 | 3 | 0 | |
| Temporal discapacitados en CEE | 0 | 0 | 0 | 0 | 0 | 0 | 0 | 0 | 0 | 0 | 0 | 0 | 0 | 0 | 0 | |
| Jubilación parcial | 59 | 64 | 26 | 8 | 5 | 0 | 14 | 57 | 43 | 35 | 76 | 6 | 9 | 1 | 0 | |
| Relevo | 23 | 11 | 4 | 1 | 0 | 0 | 0 | 12 | 47 | 32 | 67 | 2 | 5 | 0 | 0 | |
| Jubilación 64 años | 0 | 0 | 1 | 0 | 0 | 0 | 0 | 0 | 5 | 6 | 9 | 0 | 0 | 0 | 0 | |
| Prácticas | 390 | 69 | 55 | 472 | 117 | 15 | 656 | 150 | 3 | 55 | 126 | 6 | 96 | 1 | 0 | |
| Formación | 88 | 58 | 75 | 4 | 4 | 2 | 21 | 6 | 77 | 53 | 13 | 2 | 5 | 0 | 0 | |
| Otros contratos | 29 | 0 | 1 | 14 | 0 | 1 | 2 | 7 | 1 | 8 | 0 | 86 | 2 | 3 | 0 | |
| Subtotal temporal | 25.503 | 13.722 | 31.533 | 15.591 | 2.203 | 544 | 13.035 | 38.363 | 1.590 | 8.530 | 14.337 | 11.710 | 4.013 | 3.387 | 24 | |
| Conversión en indefinido | 2.107 | 579 | 1.383 | 638 | 158 | 82 | 1.033 | 1.287 | 11 | 537 | 640 | 291 | 331 | 26 | 0 | |
| Total ambos sexos | 32.046 | 16.054 | 37.793 | 19.655 | 3.207 | 1.206 | 16.535 | 41.652 | 1.681 | 9.600 | 15.646 | 12.630 | 4.992 | 5.982 | 103 | |
| Indefinido ordinario | 2.421 | 1.466 | | 2.393 | 470 | 303 | 1.267 | 1.050 | 38 | 203 | 155 | 373 | 215 | 254 | 35 | |
| Indefinido fomento empleo | 97 | 42 | 82 | 38 | 6 | 9 | 40 | 37 | 0 | 3 | 5 | 15 | 12 | 11 | 0 | |
| Discapacitados | 10 | 6 | 7 | 6 | 2 | 1 | 10 | 29 | 0 | 2 | 6 | 0 | 2 | 5 | 0 | |
| Discapacitados en CEE | 0 | 1 | 2 | 1 | 0 | 0 | 0 | 4 | 0 | 0 | 1 | 0 | 1 | 0 | 0 | |
| Subtotal indefinidos | 2.528 | 1.515 | 2.859 | 2.438 | 478 | 313 | 1.317 | 1.120 | 38 | 208 | 167 | 388 | 230 | 270 | 35 | |
| Obra o servicio | 2.584 | 2.574 | 5.050 | 6.802 | 156 | 90 | 3.798 | 7.671 | 279 | 2.121 | 1.013 | 4.134 | 806 | 320 | 4 | |
| Event. circuns. producción | 8.101 | 7.158 | 10.579 | 2.165 | 590 | 152 | 1.422 | 7.908 | 176 | 773 | 1.154 | 2.833 | 571 | 308 | 3 | |
| Interinidad | 574 | 474 | 330 | 251 | 53 | 25 | 134 | 1.375 | 135 | 57 | 1.127 | 132 | 234 | 906 | 0 | |
| Temporal discapacitados | 11 | 7 | 4 | 1 | 0 | 0 | 6 | 68 | 0 | 1 | 19 | 2 | 4 | 3 | 0 | |
| Temporal discapacitados en CEE | 0 | 0 | 0 | 0 | 0 | 0 | 0 | 0 | 0 | 0 | 0 | 0 | 0 | 0 | 0 | |
| Jubilación parcial | 36 | 54 | 15 | 8 | 3 | 0 | 9 | 40 | 22 | 17 | 18 | 4 | 5 | 1 | 0 | |
| Relevo | 15 | 5 | 3 | 0 | 0 | 0 | 0 | 7 | 21 | 13 | 12 | 1 | 3 | 0 | 0 | |
| Jubilación 64 años | 0 | 0 | 1 | 0 | 0 | 0 | 0 | 0 | 3 | 1 | 0 | 0 | 0 | 0 | 0 | |
| Prácticas | 252 | 38 | 16 | 374 | 67 | 3 | 322 | 74 | 1 | 18 | 38 | 3 | 31 | 0 | 0 | |
| Formación | 40 | 47 | 38 | 3 | 0 | 2 | 9 | 3 | 53 | 24 | 1 | 1 | 3 | 0 | 0 | |
| Otros contratos | 20 | 0 | 1 | 10 | 0 | 1 | 0 | 5 | 0 | 3 | 0 | 79 | 2 | 0 | 0 | |
| Subtotal temporal | 11.633 | 10.357 | 16.037 | 9.614 | 869 | 273 | 5.700 | 17.151 | 690 | 3.028 | 3.382 | 7.189 | 1.659 | 1.538 | 7 | |
| Conversión en indefinido | 1.133 | 480 | 767 | 376 | 81 | 29 | 509 | 682 | 5 | 189 | 116 | 173 | 108 | 17 | 0 | |
| Total hombres | 15.294 | 12.352 | 19.663 | 12.428 | 1.428 | 615 | 7.526 | 18.953 | 733 | 3.425 | 3.665 | 7.750 | 1.997 | 1.825 | 42 | |
| Indefinido ordinario | 1.813 | 231 | 1.919 | 966 | 358 | 258 | 1.070 | 853 | 42 | 313 | 480 | 228 | 389 | 2.292 | 44 | |
| Indefinido fomento empleo | 86 | 5 | 91 | 16 | 9 | 7 | 73 | 16 | 0 | 12 | 13 | 11 | 28 | 3 | 0 | |
| Discapacitados | 8 | 0 | 8 | 5 | 1 | 2 | 7 | 10 | 0 | 0 | 8 | 2 | 1 | 4 | 0 | |
| Discapacitados en CEE | 1 | 2 | 0 | 1 | 0 | 0 | 0 | 3 | 0 | 0 | 1 | 0 | 0 | 0 | 0 | |
| Subtotal indefinidos | 1.908 | 238 | 2.018 | 988 | 368 | 267 | 1.150 | 882 | 42 | 325 | 502 | 241 | 418 | 2.299 | 44 | |
| Obra o servicio | 2.650 | 505 | 4.025 | 4.151 | 262 | 53 | 4.703 | 8.476 | 341 | 3.554 | 1.372 | 2.636 | 989 | 1.369 | 11 | |
| Event. circuns. producción | 10.139 | 2.570 | 10.859 | 1.483 | 888 | 162 | 2.028 | 10.174 | 253 | 1.542 | 4.495 | 1.748 | 1.078 | 124 | 4 | |
| Interinidad | 834 | 228 | 520 | 235 | 128 | 42 | 245 | 2.406 | 230 | 293 | 4.844 | 122 | 212 | 352 | 2 | |
| Temporal discapacitados | 21 | 4 | 4 | 4 | 0 | 2 | 6 | 53 | 0 | 0 | 22 | 1 | 2 | 0 | 0 | |
| Temporal discapacitados en CEE | 0 | 0 | 0 | 0 | 0 | 0 | 0 | 0 | 0 | 0 | 0 | 0 | 0 | 0 | 0 | |
| Jubilación parcial | 23 | 10 | 11 | 0 | 2 | 0 | 5 | 17 | 21 | 18 | 58 | 2 | 4 | 0 | 0 | |
| Relevo | 8 | 6 | 1 | 1 | 0 | 0 | 0 | 5 | 26 | 19 | 55 | 1 | 2 | 0 | 0 | |
| Jubilación 64 años | 0 | 0 | 0 | 0 | 0 | 0 | 0 | 0 | 2 | 5 | 9 | 0 | 0 | 0 | 0 | |
| Prácticas | 138 | 31 | 39 | 98 | 50 | 12 | 334 | 76 | 2 | 37 | 88 | 3 | 65 | 1 | 0 | |
| Formación | 48 | 11 | 37 | 1 | 4 | 0 | 12 | 3 | 24 | 29 | 12 | 1 | 2 | 0 | 0 | |
| Otros contratos | 9 | 0 | 0 | 4 | 0 | 0 | 2 | 2 | 1 | 5 | 0 | 7 | 0 | 3 | 0 | |
| Subtotal temporal | 13.870 | 3.365 | 15.496 | 5.977 | 1.334 | 271 | 7.335 | 21.212 | 900 | 5.502 | 10.955 | 4.521 | 2.354 | 1.849 | 17 | |
| Conversión en indefinido | 974 | 99 | 616 | 262 | 77 | 53 | 524 | 605 | 6 | 348 | 524 | 118 | 223 | 9 | 0 | |
| Total mujeres | 16.752 | 3.702 | 18.130 | 7.227 | 1.779 | 591 | 9.009 | 22.699 | 948 | 6.175 | 11.981 | 4.880 | 2.995 | 4.157 | 61 | |

G.- Comercio al por mayor y al por menor; reparación de vehículos de motor y mot O.- Administración pública y defensa; Seguridad

H.- Transporte y almacenamiento

P.- Educación

I.- Hostelería

Q.- Actividades sanitarias y de servicios sociales

J.- Información y comunicaciones

R.- Actividades artísticas, recreativas y de entretenimiento

K.- Actividades financieras y de seguros

S.- Otros servicios

L.- Actividades inmobiliarias

T.- Actividades de los hogares como empleadores

M.- Actividades profesionales, científicas y técnicas

U.- Actividades de organizaciones y organismos

Fuente: Dirección General del Servicio Público de Empleo Estatal

Tabla 3.- CONTRATOS REGISTRADOS SEGÚN SUBGRUPO DE OCUPACIÓN POR SEXO Y MODALIDAD

| CONTRATACIONES | | TOTAL | A | B | C | D | E | F | G | H |
|--------------------------|--------------------------------|---------------|--------------|---------------|---------------|---------------|---------------|---------------|---------------|--------------|
| Ambos sexos | Indefinido ordinario | 27.134 | 721 | 650 | 3.761 | 3.605 | 1.809 | 1.664 | 5.435 | 919 |
| | Indefinido fomento empleo | 863 | 13 | 26 | 56 | 98 | 82 | 94 | 212 | 55 |
| | Discapacitados | 161 | 2 | 2 | 8 | 13 | 15 | 18 | 18 | 30 |
| | Discapacitados en CEE | 21 | 0 | 0 | 1 | 0 | 3 | 0 | 2 | 0 |
| | Subtotal indefinidos | 28.179 | 736 | 678 | 3.826 | 3.716 | 1.909 | 1.776 | 5.667 | 1.004 |
| | Obra o servicio | 86.587 | 52 | 2.682 | 11.096 | 13.317 | 2.134 | 3.674 | 15.663 | 5.093 |
| | Event. circuns. producción | 101.777 | 158 | 2.615 | 1.956 | 6.540 | 4.821 | 5.638 | 28.372 | 6.425 |
| | Interinidad | 17.894 | 15 | 1.312 | 579 | 758 | 768 | 861 | 1.376 | 4.591 |
| | Temporal discapacitados | 258 | 0 | 2 | 5 | 8 | 15 | 51 | 24 | 29 |
| | Temporal discapacitados en CEE | 0 | 0 | 0 | 0 | 0 | 0 | 0 | 0 | 0 |
| | Jubilación parcial | 486 | 3 | 48 | 39 | 56 | 68 | 34 | 38 | 37 |
| | Relevo | 227 | 1 | 48 | 21 | 17 | 26 | 9 | 15 | 22 |
| | Jubilación 64 años | 21 | 0 | 4 | 3 | 2 | 1 | 0 | 0 | 6 |
| | Prácticas | 2.606 | 3 | 128 | 644 | 790 | 329 | 220 | 34 | 165 |
| | Formación | 422 | 0 | 0 | 8 | 9 | 29 | 22 | 119 | 41 |
| | Otros contratos | 159 | 12 | 0 | 22 | 113 | 1 | 0 | 1 | 1 |
| Subtotal temporal | 210.437 | 244 | 6.839 | 14.373 | 21.610 | 8.192 | 10.509 | 45.642 | 16.410 | |
| Conversión en indefinido | 10.832 | 49 | 585 | 861 | 1.400 | 773 | 1.028 | 2.062 | 635 | |
| Total ambos sexos | 249.448 | 1.029 | 8.102 | 19.060 | 26.726 | 10.874 | 13.313 | 53.371 | 18.049 | |
| Hombres | Indefinido ordinario | 15.332 | 510 | 220 | 2.488 | 2.419 | 827 | 561 | 2.974 | 322 |
| | Indefinido fomento empleo | 471 | 9 | 8 | 28 | 59 | 29 | 32 | 103 | 25 |
| | Discapacitados | 101 | 0 | 1 | 5 | 12 | 7 | 7 | 7 | 20 |
| | Discapacitados en CEE | 12 | 0 | 0 | 0 | 0 | 2 | 0 | 2 | 0 |
| | Subtotal indefinidos | 15.919 | 519 | 229 | 2.521 | 2.490 | 865 | 600 | 3.086 | 367 |
| | Obra o servicio | 50.291 | 28 | 1.158 | 6.648 | 7.164 | 985 | 1.233 | 7.097 | 1.973 |
| | Event. circuns. producción | 51.419 | 71 | 677 | 845 | 3.823 | 2.064 | 1.851 | 12.623 | 2.174 |
| | Interinidad | 6.860 | 4 | 259 | 159 | 292 | 279 | 189 | 518 | 1.673 |
| | Temporal discapacitados | 136 | 0 | 1 | 3 | 3 | 3 | 25 | 8 | 20 |
| | Temporal discapacitados en CEE | 0 | 0 | 0 | 0 | 0 | 0 | 0 | 0 | 0 |
| | Jubilación parcial | 305 | 3 | 19 | 28 | 38 | 38 | 16 | 26 | 11 |
| | Relevo | 96 | 0 | 17 | 7 | 5 | 10 | 4 | 6 | 6 |
| | Jubilación 64 años | 5 | 0 | 0 | 2 | 1 | 0 | 0 | 0 | 0 |
| | Prácticas | 1.499 | 2 | 37 | 359 | 564 | 157 | 77 | 16 | 32 |
| | Formación | 235 | 0 | 0 | 3 | 6 | 14 | 9 | 52 | 9 |
| | Otros contratos | 126 | 10 | 0 | 9 | 101 | 0 | 0 | 1 | 1 |
| Subtotal temporal | 110.972 | 118 | 2.168 | 8.063 | 11.997 | 3.550 | 3.404 | 20.347 | 5.899 | |
| Conversión en indefinido | 6.054 | 26 | 165 | 452 | 889 | 321 | 325 | 990 | 201 | |
| Total hombres | 132.945 | 663 | 2.562 | 11.036 | 15.376 | 4.736 | 4.329 | 24.423 | 6.467 | |
| Mujeres | Indefinido ordinario | 11.802 | 211 | 430 | 1.273 | 1.186 | 982 | 1.103 | 2.461 | 597 |
| | Indefinido fomento empleo | 389 | 4 | 18 | 28 | 39 | 53 | 62 | 109 | 30 |
| | Discapacitados | 60 | 2 | 1 | 3 | 1 | 8 | 11 | 11 | 10 |
| | Discapacitados en CEE | 9 | 0 | 0 | 1 | 0 | 1 | 0 | 0 | 0 |
| | Subtotal indefinidos | 12.260 | 217 | 449 | 1.305 | 1.226 | 1.044 | 1.176 | 2.581 | 637 |
| | Obra o servicio | 36.296 | 24 | 1.524 | 4.448 | 6.153 | 1.149 | 2.441 | 8.566 | 3.120 |
| | Event. circuns. producción | 50.358 | 87 | 1.938 | 1.111 | 2.717 | 2.757 | 3.787 | 15.749 | 4.251 |
| | Interinidad | 11.034 | 11 | 1.053 | 420 | 466 | 489 | 672 | 858 | 2.918 |
| | Temporal discapacitados | 122 | 0 | 1 | 2 | 5 | 12 | 26 | 16 | 9 |
| | Temporal discapacitados en CEE | 0 | 0 | 0 | 0 | 0 | 0 | 0 | 0 | 0 |
| | Jubilación parcial | 181 | 0 | 29 | 11 | 18 | 30 | 18 | 12 | 26 |
| | Relevo | 131 | 1 | 31 | 14 | 12 | 16 | 5 | 9 | 16 |
| | Jubilación 64 años | 16 | 0 | 4 | 1 | 1 | 1 | 0 | 0 | 6 |
| | Prácticas | 1.107 | 1 | 91 | 285 | 226 | 172 | 143 | 18 | 133 |
| | Formación | 187 | 0 | 0 | 5 | 3 | 15 | 13 | 67 | 32 |
| | Otros contratos | 33 | 2 | 0 | 13 | 12 | 1 | 0 | 0 | 0 |
| Subtotal temporal | 99.465 | 126 | 4.671 | 6.370 | 9.613 | 4.642 | 7.105 | 25.295 | 10.511 | |
| Conversión en indefinido | 4.778 | 23 | 420 | 409 | 511 | 452 | 703 | 1.072 | 434 | |
| Total mujeres | 116.503 | 366 | 5.540 | 8.024 | 11.350 | 6.138 | 8.984 | 28.948 | 11.582 | |

A.- Directores y gerentes.

B.- Técnicos y profesionales científicos e intelectuales de la salud y la enseñanza

C.- Otros técnicos y profesionales científicos e intelectuales

D.- Técnicos y profesionales de apoyo

E.- Empleados de oficina que no atienden al público

F.- Empleados de oficina que atienden al público

G.- Trabajadores de los servicios de restauración y comercio

Subdirección General de Análisis, Planificación y Evaluación

Tabla 3.- CONTRATATOS REGISTRADOS SEGÚN SUBGRUPO DE OCUPACION POR SEXO Y MODALIDAD

| CONTRATACIONES | | I | J | K | L | M | N | O | P | Q |
|----------------|--------------------------------|--------------|------------|--------------|--------------|--------------|--------------|---------------|---------------|-----------|
| Ambos sexos | Indefinido ordinario | 413 | 39 | 573 | 708 | 172 | 1.577 | 4.208 | 879 | 1 |
| | Indefinido fomento empleo | 3 | 1 | 32 | 43 | 8 | 40 | 64 | 36 | 0 |
| | Discapacitados | 3 | 0 | 4 | 2 | 1 | 6 | 28 | 11 | 0 |
| | Discapacitados en CEE | 1 | 1 | 0 | 1 | 2 | 0 | 6 | 4 | 0 |
| | <i>Subtotal indefinidos</i> | <i>420</i> | <i>41</i> | <i>609</i> | <i>754</i> | <i>183</i> | <i>1.623</i> | <i>4.306</i> | <i>930</i> | <i>7</i> |
| | Obra o servicio | 3.178 | 125 | 6.704 | 2.964 | 1.199 | 2.365 | 8.061 | 8.277 | 3 |
| | Event. circuns. producción | 1.500 | 127 | 903 | 2.183 | 2.271 | 2.888 | 17.826 | 17.549 | 5 |
| | Interinidad | 328 | 49 | 91 | 176 | 244 | 370 | 5.412 | 960 | 4 |
| | Temporal discapacitados | 24 | 2 | 3 | 3 | 4 | 14 | 60 | 14 | 0 |
| | Temporal discapacitados en CEE | 0 | 0 | 0 | 0 | 0 | 0 | 0 | 0 | 0 |
| | Jubilación parcial | 22 | 3 | 4 | 31 | 13 | 31 | 51 | 8 | 0 |
| | Relevo | 1 | 1 | 3 | 10 | 4 | 3 | 39 | 7 | 0 |
| | Jubilación 64 años | 0 | 0 | 1 | 1 | 0 | 0 | 3 | 0 | 0 |
| | Prácticas | 0 | 2 | 22 | 203 | 41 | 9 | 14 | 2 | 0 |
| | Formación | 0 | 11 | 11 | 3 | 0 | 55 | 52 | 62 | 0 |
| | Otros contratos | 0 | 0 | 1 | 0 | 1 | 2 | 5 | 0 | 0 |
| | <i>Subtotal temporal</i> | <i>5.053</i> | <i>320</i> | <i>7.743</i> | <i>5.574</i> | <i>3.777</i> | <i>5.737</i> | <i>31.523</i> | <i>26.879</i> | <i>12</i> |
| | Conversión en indefinido | 115 | 20 | 545 | 578 | 156 | 568 | 887 | 570 | 0 |
| | Total ambos sexos | 5.588 | 381 | 8.897 | 6.906 | 4.116 | 7.928 | 36.716 | 28.379 | 13 |
| Hombres | Indefinido ordinario | 338 | 38 | 561 | 649 | 128 | 1.506 | 1.031 | 759 | 1 |
| | Indefinido fomento empleo | 1 | 1 | 32 | 39 | 8 | 39 | 31 | 28 | 0 |
| | Discapacitados | 2 | 0 | 4 | 2 | 1 | 6 | 17 | 10 | 0 |
| | Discapacitados en CEE | 1 | 1 | 0 | 1 | 2 | 0 | 1 | 2 | 0 |
| | <i>Subtotal indefinidos</i> | <i>344</i> | <i>40</i> | <i>597</i> | <i>691</i> | <i>139</i> | <i>1.551</i> | <i>1.080</i> | <i>799</i> | <i>7</i> |
| | Obra o servicio | 2.430 | 113 | 6.600 | 2.602 | 1.008 | 2.225 | 2.863 | 6.162 | 2 |
| | Event. circuns. producción | 1.136 | 113 | 858 | 1.813 | 1.680 | 2.756 | 6.511 | 12.422 | 2 |
| | Interinidad | 250 | 26 | 77 | 146 | 177 | 331 | 1.824 | 654 | 2 |
| | Temporal discapacitados | 15 | 2 | 3 | 3 | 3 | 13 | 22 | 12 | 0 |
| | Temporal discapacitados en CEE | 0 | 0 | 0 | 0 | 0 | 0 | 0 | 0 | 0 |
| | Jubilación parcial | 20 | 3 | 4 | 29 | 11 | 31 | 24 | 4 | 0 |
| | Relevo | 1 | 1 | 3 | 10 | 3 | 3 | 15 | 5 | 0 |
| | Jubilación 64 años | 0 | 0 | 1 | 1 | 0 | 0 | 0 | 0 | 0 |
| | Prácticas | 0 | 2 | 17 | 192 | 25 | 7 | 10 | 2 | 0 |
| | Formación | 0 | 8 | 9 | 3 | 0 | 45 | 29 | 48 | 0 |
| | Otros contratos | 0 | 0 | 1 | 0 | 1 | 2 | 0 | 0 | 0 |
| | <i>Subtotal temporal</i> | <i>3.852</i> | <i>268</i> | <i>7.573</i> | <i>4.799</i> | <i>2.908</i> | <i>5.413</i> | <i>11.298</i> | <i>19.309</i> | <i>6</i> |
| | Conversión en indefinido | 100 | 15 | 530 | 521 | 114 | 554 | 378 | 473 | 0 |
| | Total hombres | 4.296 | 323 | 8.700 | 6.011 | 3.161 | 7.518 | 12.756 | 20.581 | 7 |
| Mujeres | Indefinido ordinario | 75 | 1 | 12 | 59 | 44 | 71 | 3.177 | 120 | 0 |
| | Indefinido fomento empleo | 0 | 0 | 0 | 4 | 0 | 1 | 33 | 8 | 0 |
| | Discapacitados | 1 | 0 | 0 | 0 | 0 | 0 | 11 | 1 | 0 |
| | Discapacitados en CEE | 0 | 0 | 0 | 0 | 0 | 0 | 5 | 2 | 0 |
| | <i>Subtotal indefinidos</i> | <i>76</i> | <i>1</i> | <i>12</i> | <i>63</i> | <i>44</i> | <i>72</i> | <i>3.226</i> | <i>131</i> | <i>0</i> |
| | Obra o servicio | 748 | 12 | 104 | 362 | 191 | 140 | 5.198 | 2.115 | 1 |
| | Event. circuns. producción | 364 | 14 | 45 | 370 | 591 | 132 | 11.315 | 5.127 | 3 |
| | Interinidad | 78 | 23 | 14 | 30 | 67 | 39 | 3.588 | 306 | 2 |
| | Temporal discapacitados | 9 | 0 | 0 | 0 | 1 | 1 | 38 | 2 | 0 |
| | Temporal discapacitados en CEE | 0 | 0 | 0 | 0 | 0 | 0 | 0 | 0 | 0 |
| | Jubilación parcial | 2 | 0 | 0 | 2 | 2 | 0 | 27 | 4 | 0 |
| | Relevo | 0 | 0 | 0 | 0 | 1 | 0 | 24 | 2 | 0 |
| | Jubilación 64 años | 0 | 0 | 0 | 0 | 0 | 0 | 3 | 0 | 0 |
| | Prácticas | 0 | 0 | 5 | 11 | 16 | 2 | 4 | 0 | 0 |
| | Formación | 0 | 3 | 2 | 0 | 0 | 10 | 23 | 14 | 0 |
| | Otros contratos | 0 | 0 | 0 | 0 | 0 | 0 | 5 | 0 | 0 |
| | <i>Subtotal temporal</i> | <i>1.201</i> | <i>52</i> | <i>170</i> | <i>775</i> | <i>869</i> | <i>324</i> | <i>20.225</i> | <i>7.570</i> | <i>6</i> |
| | Conversión en indefinido | 15 | 5 | 15 | 57 | 42 | 14 | 509 | 97 | 0 |
| | Total mujeres | 1.292 | 58 | 197 | 895 | 955 | 410 | 23.960 | 7.798 | 6 |

H.- Trabajadores de los servicios de salud y el cuidado de personas

I.- Trabajadores de los servicios de protección y seguridad

J.- Trabaj. Cualific. del sector agrícola, ganadero, forestal y pesquero

K.- Trabaj. Cualific. de la construcción, excepto operadores de máquinas

L.- Trabaj. cualif. de industrias manufactureras, excepto operadores de instalaciones

M.- Operadores de instalaciones y maquinarias fijas y

N.- Conductores y operadores de maquinaria móvil.

O.- Trabajadores no cualificados en servicios

P.- Peones de agricul., pesca, construcc., ind.manufact

Q.- Ocupaciones militares

Fuente: Dirección General del Servicio Público de Empleo Estatal

Comunidad de Madrid

Subdirección General de Análisis, Planificación y Evaluación

Tabla 4.- CONTRATOS REGISTRADOS SEGÚN DURACIÓN POR SEXO Y MODALIDAD

| CONTRATACIONES | | Total | < de 6 días | 6-15 días | 16-30 días | 31-60 días | 61-90 días | 91-180 días | mas de 180 | Indeterminado | Indefinido |
|--------------------------------|--------------------------------|----------------------|---------------|---------------|---------------|---------------|---------------|---------------|--------------|---------------|---------------|
| Ambos sexos | Indefinido ordinario | 27.134 | | | | | | | | | 27.134 |
| | Indefinido fomento empleo | 863 | | | | | | | | | 863 |
| | Discapacitados | 161 | | | | | | | | | 161 |
| | Discapacitados en CEE | 21 | | | | | | | | | 21 |
| | Subtotal indefinidos | 28.179 | | | | | | | | | 28.179 |
| | Obra o servicio | 86.587 | 14.791 | 2.473 | 2.657 | 1.336 | 1.132 | 982 | 1.213 | 62.003 | 0 |
| | Event. circuns. producción | 101.777 | 34.907 | 11.928 | 11.857 | 10.192 | 17.562 | 13.620 | 1.532 | 179 | 0 |
| | Interinidad | 17.894 | 674 | 1.422 | 3.150 | 1.251 | 1.707 | 712 | 98 | 8.880 | 0 |
| | Temporal discapacitados | 258 | 0 | 0 | 5 | 2 | 8 | 6 | 237 | 0 | 0 |
| | Temporal discapacitados en CEE | 0 | 0 | 0 | 0 | 0 | 0 | 0 | 0 | 0 | 0 |
| | Jubilación parcial | 486 | 3 | 0 | 0 | 0 | 0 | 4 | 406 | 73 | 0 |
| | Relevo | 227 | 0 | 0 | 0 | 1 | 2 | 2 | 222 | 0 | 0 |
| | Jubilación 64 años | 21 | 0 | 0 | 0 | 0 | 0 | 0 | 20 | 1 | 0 |
| | Prácticas | 2.606 | 1 | 0 | 0 | 3 | 0 | 1.722 | 880 | 0 | 0 |
| | Formación | 422 | 0 | 0 | 0 | 2 | 0 | 37 | 383 | 0 | 0 |
| | Otros contratos | 159 | 1 | 0 | 3 | 0 | 0 | 29 | 82 | 44 | 0 |
| | Subtotal temporal | 210.437 | 50.377 | 15.823 | 17.672 | 12.787 | 20.411 | 17.114 | 5.073 | 71.180 | 0 |
| | Conversión en indefinido | 10.832 | 0 | 0 | 0 | 0 | 0 | 0 | 0 | 0 | 10.832 |
| | Total ambos sexos | 249.448 | 50.377 | 15.823 | 17.672 | 12.787 | 20.411 | 17.114 | 5.073 | 71.180 | 39.011 |
| | Hombres | Indefinido ordinario | 15.332 | 0 | 0 | 0 | 0 | 0 | 0 | 0 | 0 |
| Indefinido fomento empleo | | 474 | 0 | 0 | 0 | 0 | 0 | 0 | 0 | 0 | 474 |
| Discapacitados | | 101 | 0 | 0 | 0 | 0 | 0 | 0 | 0 | 0 | 101 |
| Discapacitados en CEE | | 12 | 0 | 0 | 0 | 0 | 0 | 0 | 0 | 0 | 12 |
| Subtotal indefinidos | | 15.919 | 0 | 0 | 0 | 0 | 0 | 0 | 0 | 0 | 15.919 |
| Obra o servicio | | 50.291 | 8.532 | 1.031 | 1.071 | 592 | 668 | 504 | 717 | 37.176 | 0 |
| Event. circuns. producción | | 51.419 | 17.943 | 6.567 | 5.546 | 4.716 | 8.942 | 6.838 | 799 | 68 | 0 |
| Interinidad | | 6.860 | 212 | 534 | 1.537 | 587 | 596 | 275 | 26 | 3.093 | 0 |
| Temporal discapacitados | | 136 | 0 | 0 | 2 | 1 | 4 | 3 | 126 | 0 | 0 |
| Temporal discapacitados en CEE | | 0 | 0 | 0 | 0 | 0 | 0 | 0 | 0 | 0 | 0 |
| Jubilación parcial | | 305 | 2 | 0 | 0 | 0 | 0 | 2 | 255 | 46 | 0 |
| Relevo | | 96 | 0 | 0 | 0 | 0 | 2 | 1 | 93 | 0 | 0 |
| Jubilación 64 años | | 5 | 0 | 0 | 0 | 0 | 0 | 0 | 5 | 0 | 0 |
| Prácticas | | 1.499 | 0 | 0 | 0 | 2 | 0 | 971 | 526 | 0 | 0 |
| Formación | | 235 | 0 | 0 | 0 | 0 | 0 | 22 | 213 | 0 | 0 |
| Otros contratos | | 126 | 1 | 0 | 0 | 0 | 0 | 23 | 79 | 23 | 0 |
| Subtotal temporal | | 110.972 | 26.690 | 8.132 | 8.156 | 5.898 | 10.212 | 8.639 | 2.839 | 40.406 | 0 |
| Conversión en indefinido | | 6.054 | 0 | 0 | 0 | 0 | 0 | 0 | 0 | 0 | 6.054 |
| Total hombres | | 132.945 | 26.690 | 8.132 | 8.156 | 5.898 | 10.212 | 8.639 | 2.839 | 40.406 | 21.973 |
| Mujeres | | Indefinido ordinario | 11.802 | 0 | 0 | 0 | 0 | 0 | 0 | 0 | 0 |
| | Indefinido fomento empleo | 389 | 0 | 0 | 0 | 0 | 0 | 0 | 0 | 0 | 389 |
| | Discapacitados | 60 | 0 | 0 | 0 | 0 | 0 | 0 | 0 | 0 | 60 |
| | Discapacitados en CEE | 9 | 0 | 0 | 0 | 0 | 0 | 0 | 0 | 0 | 9 |
| | Subtotal indefinidos | 12.260 | 0 | 0 | 0 | 0 | 0 | 0 | 0 | 0 | 12.260 |
| | Obra o servicio | 36.296 | 6.259 | 1.442 | 1.586 | 744 | 464 | 478 | 496 | 24.827 | 0 |
| | Event. circuns. producción | 50.358 | 16.964 | 5.361 | 6.311 | 5.476 | 8.620 | 6.782 | 733 | 111 | 0 |
| | Interinidad | 11.034 | 462 | 888 | 1.613 | 664 | 1.111 | 437 | 72 | 5.787 | 0 |
| | Temporal discapacitados | 122 | 0 | 0 | 3 | 1 | 4 | 3 | 111 | 0 | 0 |
| | Temporal discapacitados en CEE | 0 | 0 | 0 | 0 | 0 | 0 | 0 | 0 | 0 | 0 |
| | Jubilación parcial | 181 | 1 | 0 | 0 | 0 | 0 | 2 | 151 | 27 | 0 |
| | Relevo | 131 | 0 | 0 | 0 | 1 | 0 | 1 | 129 | 0 | 0 |
| | Jubilación 64 años | 16 | 0 | 0 | 0 | 0 | 0 | 0 | 15 | 1 | 0 |
| | Prácticas | 1.107 | 1 | 0 | 0 | 1 | 0 | 751 | 354 | 0 | 0 |
| | Formación | 187 | 0 | 0 | 0 | 2 | 0 | 15 | 170 | 0 | 0 |
| | Otros contratos | 33 | 0 | 0 | 3 | 0 | 0 | 6 | 3 | 21 | 0 |
| | Subtotal temporal | 99.465 | 23.687 | 7.691 | 9.516 | 6.889 | 10.199 | 8.475 | 2.234 | 30.774 | 0 |
| | Conversión en indefinido | 4.778 | 0 | 0 | 0 | 0 | 0 | 0 | 0 | 0 | 4.778 |
| | Total mujeres | 116.503 | 23.687 | 7.691 | 9.516 | 6.889 | 10.199 | 8.475 | 2.234 | 30.774 | 17.038 |

Fuente: Dirección General del Servicio Público de Empleo Estatal

Comunidad de Madrid

Subdirección General de Análisis, Planificación y Evaluación

Tabla 5.- CONTRATOS REGISTRADOS SEGÚN GRUPOS DE EDAD POR SEXO Y MODALIDAD

| CONTRATACIONES | | Total | 16 - 19 | 20 - 24 | 25 - 29 | 30 - 34 | 35 - 39 | 40 - 44 | 45 - 49 | 50 - 54 | 55 - 59 | >=60 |
|--------------------------|--------------------------------|----------------|---------------|---------------|---------------|---------------|---------------|---------------|---------------|---------------|--------------|--------------|
| Ambos sexos | Indefinido ordinario | 27.134 | 1.075 | 3.551 | 4.983 | 4.406 | 3.804 | 3.366 | 2.625 | 1.758 | 1.041 | 525 |
| | Indefinido fomento empleo | 863 | 55 | 182 | 215 | 27 | 5 | 3 | 141 | 109 | 92 | 34 |
| | Discapacitados | 161 | 4 | 12 | 13 | 18 | 20 | 32 | 30 | 16 | 13 | 3 |
| | Discapacitados en CEE | 21 | 0 | 0 | 2 | 3 | 4 | 1 | 3 | 3 | 4 | 1 |
| | <i>Subtotal indefinidos</i> | <i>28.179</i> | <i>1.134</i> | <i>3.745</i> | <i>5.213</i> | <i>4.454</i> | <i>3.833</i> | <i>3.402</i> | <i>2.799</i> | <i>1.886</i> | <i>1.150</i> | <i>563</i> |
| | Obra o servicio | 86.587 | 5.433 | 18.100 | 14.203 | 10.473 | 9.926 | 9.158 | 7.504 | 6.177 | 3.725 | 1.888 |
| | Event. circuns. producción | 101.777 | 6.845 | 22.733 | 17.428 | 12.583 | 11.155 | 10.975 | 8.827 | 6.367 | 3.617 | 1.247 |
| | Interinidad | 17.894 | 469 | 2.628 | 2.936 | 2.043 | 2.050 | 2.209 | 1.948 | 1.793 | 1.283 | 535 |
| | Temporal discapacitados | 258 | 3 | 21 | 23 | 28 | 17 | 32 | 56 | 41 | 23 | 14 |
| | Temporal discapacitados en CEE | 0 | 0 | 0 | 0 | 0 | 0 | 0 | 0 | 0 | 0 | 0 |
| | Jubilación parcial | 486 | 0 | 0 | 0 | 0 | 1 | 1 | 0 | 2 | 3 | 479 |
| | Relevo | 227 | 1 | 11 | 36 | 38 | 22 | 35 | 25 | 24 | 28 | 7 |
| | Jubilación 64 años | 21 | 0 | 1 | 1 | 4 | 2 | 4 | 1 | 4 | 3 | 1 |
| | Prácticas | 2.606 | 114 | 1.321 | 941 | 138 | 48 | 19 | 8 | 8 | 4 | 5 |
| | Formación | 422 | 76 | 181 | 115 | 1 | 4 | 6 | 14 | 11 | 8 | 6 |
| | Otros contratos | 159 | 31 | 35 | 20 | 22 | 7 | 17 | 18 | 5 | 3 | 1 |
| | <i>Subtotal temporal</i> | <i>210.437</i> | <i>12.972</i> | <i>45.031</i> | <i>35.703</i> | <i>25.330</i> | <i>23.232</i> | <i>22.456</i> | <i>18.401</i> | <i>14.432</i> | <i>8.697</i> | <i>4.183</i> |
| Conversión en indefinido | 10.832 | 132 | 1.339 | 2.475 | 1.758 | 1.565 | 1.361 | 986 | 669 | 409 | 138 | |
| Total ambos sexos | 249.448 | 14.238 | 50.115 | 43.391 | 31.542 | 28.630 | 27.219 | 22.186 | 16.987 | 10.256 | 4.884 | |
| Hombres | Indefinido ordinario | 15.332 | 619 | 2.018 | 2.810 | 2.546 | 2.284 | 1.906 | 1.459 | 941 | 535 | 214 |
| | Indefinido fomento empleo | 474 | 37 | 102 | 109 | 14 | 4 | 3 | 71 | 55 | 57 | 22 |
| | Discapacitados | 101 | 1 | 9 | 6 | 13 | 13 | 19 | 22 | 9 | 8 | 1 |
| | Discapacitados en CEE | 12 | 0 | 0 | 1 | 2 | 2 | 0 | 2 | 2 | 3 | 0 |
| | <i>Subtotal indefinidos</i> | <i>15.919</i> | <i>657</i> | <i>2.129</i> | <i>2.926</i> | <i>2.575</i> | <i>2.303</i> | <i>1.928</i> | <i>1.554</i> | <i>1.007</i> | <i>603</i> | <i>237</i> |
| | Obra o servicio | 50.291 | 3.036 | 8.930 | 7.318 | 6.193 | 6.240 | 5.944 | 4.898 | 4.006 | 2.513 | 1.213 |
| | Event. circuns. producción | 51.419 | 3.736 | 11.430 | 8.811 | 6.724 | 5.662 | 5.543 | 4.029 | 3.024 | 1.807 | 653 |
| | Interinidad | 6.860 | 250 | 1.084 | 1.190 | 838 | 784 | 794 | 650 | 591 | 470 | 209 |
| | Temporal discapacitados | 136 | 2 | 13 | 11 | 13 | 12 | 18 | 31 | 20 | 7 | 9 |
| | Temporal discapacitados en CEE | 0 | 0 | 0 | 0 | 0 | 0 | 0 | 0 | 0 | 0 | 0 |
| | Jubilación parcial | 305 | 0 | 0 | 0 | 0 | 1 | 1 | 0 | 2 | 2 | 299 |
| | Relevo | 96 | 1 | 2 | 22 | 17 | 13 | 11 | 7 | 7 | 13 | 3 |
| | Jubilación 64 años | 5 | 0 | 1 | 0 | 0 | 0 | 2 | 0 | 2 | 0 | 0 |
| | Prácticas | 1.499 | 77 | 784 | 516 | 76 | 29 | 7 | 3 | 2 | 1 | 4 |
| | Formación | 235 | 46 | 109 | 49 | 1 | 3 | 2 | 8 | 6 | 6 | 5 |
| | Otros contratos | 126 | 28 | 33 | 13 | 15 | 4 | 11 | 14 | 4 | 3 | 1 |
| | <i>Subtotal temporal</i> | <i>110.972</i> | <i>7.176</i> | <i>22.386</i> | <i>17.930</i> | <i>13.877</i> | <i>12.748</i> | <i>12.333</i> | <i>9.640</i> | <i>7.664</i> | <i>4.822</i> | <i>2.396</i> |
| Conversión en indefinido | 6.054 | 77 | 701 | 1.287 | 970 | 904 | 774 | 567 | 412 | 279 | 83 | |
| Total hombres | 132.945 | 7.910 | 25.216 | 22.143 | 17.422 | 15.955 | 15.035 | 11.761 | 9.083 | 5.704 | 2.716 | |
| Mujeres | Indefinido ordinario | 11.802 | 456 | 1.533 | 2.173 | 1.860 | 1.520 | 1.460 | 1.166 | 817 | 506 | 311 |
| | Indefinido fomento empleo | 389 | 18 | 80 | 106 | 13 | 1 | 0 | 70 | 54 | 35 | 12 |
| | Discapacitados | 60 | 3 | 3 | 7 | 5 | 7 | 13 | 8 | 7 | 5 | 2 |
| | Discapacitados en CEE | 9 | 0 | 0 | 1 | 1 | 2 | 1 | 1 | 1 | 1 | 1 |
| | <i>Subtotal indefinidos</i> | <i>12.260</i> | <i>477</i> | <i>1.616</i> | <i>2.287</i> | <i>1.879</i> | <i>1.530</i> | <i>1.474</i> | <i>1.245</i> | <i>879</i> | <i>547</i> | <i>326</i> |
| | Obra o servicio | 36.296 | 2.397 | 9.170 | 6.885 | 4.280 | 3.686 | 3.214 | 2.606 | 2.171 | 1.212 | 675 |
| | Event. circuns. producción | 50.358 | 3.109 | 11.303 | 8.617 | 5.859 | 5.493 | 5.432 | 4.798 | 3.343 | 1.810 | 594 |
| | Interinidad | 11.034 | 219 | 1.544 | 1.746 | 1.205 | 1.266 | 1.415 | 1.298 | 1.202 | 813 | 326 |
| | Temporal discapacitados | 122 | 1 | 8 | 12 | 15 | 5 | 14 | 25 | 21 | 16 | 5 |
| | Temporal discapacitados en CEE | 0 | 0 | 0 | 0 | 0 | 0 | 0 | 0 | 0 | 0 | 0 |
| | Jubilación parcial | 181 | 0 | 0 | 0 | 0 | 0 | 0 | 0 | 0 | 1 | 180 |
| | Relevo | 131 | 0 | 9 | 14 | 21 | 9 | 24 | 18 | 17 | 15 | 4 |
| | Jubilación 64 años | 16 | 0 | 0 | 1 | 4 | 2 | 2 | 1 | 2 | 3 | 1 |
| | Prácticas | 1.107 | 37 | 537 | 425 | 62 | 19 | 12 | 5 | 6 | 3 | 1 |
| | Formación | 187 | 30 | 72 | 66 | 0 | 1 | 4 | 6 | 5 | 2 | 1 |
| | Otros contratos | 33 | 3 | 2 | 7 | 7 | 3 | 6 | 4 | 1 | 0 | 0 |
| | <i>Subtotal temporal</i> | <i>99.465</i> | <i>5.796</i> | <i>22.645</i> | <i>17.773</i> | <i>11.453</i> | <i>10.484</i> | <i>10.123</i> | <i>8.761</i> | <i>6.768</i> | <i>3.875</i> | <i>1.787</i> |
| Conversión en indefinido | 4.778 | 55 | 638 | 1.188 | 788 | 661 | 587 | 419 | 257 | 130 | 55 | |
| Total mujeres | 116.503 | 6.328 | 24.899 | 21.248 | 14.120 | 12.675 | 12.184 | 10.425 | 7.904 | 4.552 | 2.168 | |

Fuente: Dirección General del Servicio Público de Empleo Estatal

Tabla 6.- CONTRATOS REGISTRADOS SEGÚN NIVEL FORMATIVO POR SEXO Y MODALIDAD

| CONTRATACIONES | | Total | NF1 | NF2 | NF3 | NF4 | NF5 | NF6 | NF7 | NF8 | NF9 | NF10 |
|--------------------------|--------------------------------|----------------|---------------|---------------|--------------|---------------|---------------|---------------|---------------|---------------|--------------|--------------|
| Ambos sexos | Indefinido ordinario | 27.134 | 797 | 5.480 | 601 | 35 | 4.388 | 2.252 | 5.037 | 5.293 | 2.185 | 1.066 |
| | Indefinido fomento empleo | 863 | 17 | 229 | 19 | 1 | 162 | 81 | 204 | 89 | 61 | 0 |
| | Discapacitados | 161 | 7 | 54 | 0 | 0 | 31 | 22 | 30 | 10 | 7 | 0 |
| | Discapacitados en CEE | 21 | 1 | 8 | 0 | 0 | 3 | 0 | 4 | 4 | 1 | 0 |
| | Subtotal indefinidos | 28.179 | 822 | 5.771 | 620 | 36 | 4.584 | 2.355 | 5.275 | 5.396 | 2.254 | 1.066 |
| | Obra o servicio | 86.587 | 5.008 | 20.546 | 1.681 | 151 | 14.860 | 8.517 | 23.913 | 7.691 | 3.777 | 443 |
| | Event. circuns. producción | 101.777 | 3.839 | 18.302 | 4.551 | 108 | 20.973 | 9.877 | 33.818 | 6.767 | 3.542 | 0 |
| | Interinidad | 17.894 | 983 | 4.598 | 605 | 41 | 3.007 | 3.138 | 2.672 | 1.993 | 853 | 4 |
| | Temporal discapacitados | 258 | 4 | 82 | 7 | 0 | 81 | 24 | 39 | 16 | 5 | 0 |
| | Temporal discapacitados en CEE | 0 | 0 | 0 | 0 | 0 | 0 | 0 | 0 | 0 | 0 | 0 |
| | Jubilación parcial | 486 | 44 | 99 | 10 | 0 | 80 | 56 | 109 | 82 | 6 | 0 |
| | Relevo | 227 | 3 | 31 | 6 | 0 | 21 | 45 | 50 | 53 | 18 | 0 |
| | Jubilación 64 años | 21 | 0 | 1 | 0 | 0 | 2 | 8 | 4 | 6 | 0 | 0 |
| | Prácticas | 2.606 | 4 | 8 | 0 | 5 | 6 | 1.263 | 21 | 318 | 981 | 0 |
| | Formación | 422 | 7 | 95 | 41 | 1 | 131 | 34 | 100 | 6 | 7 | 0 |
| | Otros contratos | 159 | 28 | 63 | 2 | 0 | 13 | 14 | 23 | 9 | 7 | 0 |
| | Subtotal temporal | 210.437 | 9.920 | 43.825 | 6.903 | 306 | 39.174 | 22.976 | 60.749 | 16.941 | 9.196 | 447 |
| Conversión en indefinido | 10.832 | 419 | 2.075 | 176 | 11 | 2.020 | 1.378 | 2.300 | 1.614 | 839 | 0 | |
| Total ambos sexos | 249.448 | 11.161 | 51.671 | 7.699 | 353 | 45.778 | 26.709 | 68.324 | 23.951 | 12.289 | 1.513 | |
| Hombres | Indefinido ordinario | 15.332 | 488 | 3.307 | 254 | 17 | 2.537 | 1.420 | 2.960 | 3.044 | 1.222 | 83 |
| | Indefinido fomento empleo | 474 | 11 | 143 | 15 | 1 | 83 | 41 | 115 | 37 | 28 | 0 |
| | Discapacitados | 101 | 3 | 39 | 0 | 0 | 19 | 13 | 18 | 5 | 4 | 0 |
| | Discapacitados en CEE | 12 | 1 | 2 | 0 | 0 | 3 | 0 | 3 | 3 | 0 | 0 |
| | Subtotal indefinidos | 15.919 | 503 | 3.491 | 269 | 18 | 2.642 | 1.474 | 3.096 | 3.089 | 1.254 | 83 |
| | Obra o servicio | 50.291 | 3.062 | 14.023 | 1.070 | 105 | 9.671 | 4.924 | 11.975 | 3.807 | 1.623 | 31 |
| | Event. circuns. producción | 51.419 | 1.911 | 9.533 | 2.858 | 57 | 11.686 | 4.745 | 16.590 | 2.538 | 1.501 | 0 |
| | Interinidad | 6.860 | 412 | 1.955 | 268 | 19 | 1.327 | 876 | 1.166 | 559 | 278 | 0 |
| | Temporal discapacitados | 136 | 3 | 43 | 2 | 0 | 50 | 16 | 14 | 6 | 2 | 0 |
| | Temporal discapacitados en CEE | 0 | 0 | 0 | 0 | 0 | 0 | 0 | 0 | 0 | 0 | 0 |
| | Jubilación parcial | 305 | 27 | 67 | 5 | 0 | 66 | 28 | 64 | 43 | 5 | 0 |
| | Relevo | 96 | 0 | 16 | 2 | 0 | 14 | 10 | 31 | 16 | 7 | 0 |
| | Jubilación 64 años | 5 | 0 | 0 | 0 | 0 | 1 | 2 | 1 | 1 | 0 | 0 |
| | Prácticas | 1.499 | 3 | 4 | 0 | 2 | 3 | 837 | 13 | 152 | 485 | 0 |
| | Formación | 235 | 4 | 57 | 33 | 0 | 54 | 16 | 66 | 3 | 2 | 0 |
| | Otros contratos | 126 | 27 | 54 | 2 | 0 | 7 | 9 | 16 | 7 | 4 | 0 |
| | Subtotal temporal | 110.972 | 5.449 | 25.752 | 4.240 | 183 | 22.879 | 11.463 | 29.936 | 7.132 | 3.907 | 31 |
| Conversión en indefinido | 6.054 | 267 | 1.364 | 126 | 9 | 1.242 | 783 | 1.159 | 715 | 389 | 0 | |
| Total hombres | 132.945 | 6.219 | 30.607 | 4.635 | 210 | 26.763 | 13.720 | 34.191 | 10.936 | 5.550 | 114 | |
| Mujeres | Indefinido ordinario | 11.802 | 309 | 2.173 | 347 | 18 | 1.851 | 832 | 2.077 | 2.249 | 963 | 983 |
| | Indefinido fomento empleo | 389 | 6 | 86 | 4 | 0 | 79 | 40 | 89 | 52 | 33 | 0 |
| | Discapacitados | 60 | 4 | 15 | 0 | 0 | 12 | 9 | 12 | 5 | 3 | 0 |
| | Discapacitados en CEE | 9 | 0 | 6 | 0 | 0 | 0 | 0 | 1 | 1 | 1 | 0 |
| | Subtotal indefinidos | 12.260 | 319 | 2.280 | 351 | 18 | 1.942 | 881 | 2.179 | 2.307 | 1.000 | 983 |
| | Obra o servicio | 36.296 | 1.946 | 6.523 | 611 | 46 | 5.189 | 3.593 | 11.938 | 3.884 | 2.154 | 412 |
| | Event. circuns. producción | 50.358 | 1.928 | 8.769 | 1.693 | 51 | 9.287 | 5.132 | 17.228 | 4.229 | 2.041 | 0 |
| | Interinidad | 11.034 | 571 | 2.643 | 337 | 22 | 1.680 | 2.262 | 1.506 | 1.434 | 575 | 4 |
| | Temporal discapacitados | 122 | 1 | 39 | 5 | 0 | 31 | 8 | 25 | 10 | 3 | 0 |
| | Temporal discapacitados en CEE | 0 | 0 | 0 | 0 | 0 | 0 | 0 | 0 | 0 | 0 | 0 |
| | Jubilación parcial | 181 | 17 | 32 | 5 | 0 | 14 | 28 | 45 | 39 | 1 | 0 |
| | Relevo | 131 | 3 | 15 | 4 | 0 | 7 | 35 | 19 | 37 | 11 | 0 |
| | Jubilación 64 años | 16 | 0 | 1 | 0 | 0 | 1 | 6 | 3 | 5 | 0 | 0 |
| | Prácticas | 1.107 | 1 | 4 | 0 | 3 | 3 | 426 | 8 | 166 | 496 | 0 |
| | Formación | 187 | 3 | 38 | 8 | 1 | 77 | 18 | 34 | 3 | 5 | 0 |
| | Otros contratos | 33 | 1 | 9 | 0 | 0 | 6 | 5 | 7 | 2 | 3 | 0 |
| | Subtotal temporal | 99.465 | 4.471 | 18.073 | 2.663 | 123 | 16.295 | 11.513 | 30.813 | 9.809 | 5.289 | 416 |
| Conversión en indefinido | 4.778 | 152 | 711 | 50 | 2 | 778 | 595 | 1.141 | 899 | 450 | 0 | |
| Total mujeres | 116.503 | 4.942 | 21.064 | 3.064 | 143 | 19.015 | 12.989 | 34.133 | 13.015 | 6.739 | 1.399 | |

NF 1 Sin estudios
NF 2 E.Primarios o equiv
NF 3 Certificado Escolaridad
NF 4 F.P.I o equiv.
NF 5 Graduado esc. o equiv.

NF 6 F.P.II o equiv.
NF 7 ESO/Bachiller o equivalente
NF 8 Tit. Universitaria G.M.
NF 9 Tit. Universitaria G.S.
NF10 Desconocido

Fuente: Dirección General del Servicio Público de Empleo Estatal



Comunidad de Madrid

Subdirección General de Análisis, Planificación y Evaluación

Tabla 7.- CONTRATOS REGISTRADOS POR COMUNIDADES AUTÓNOMAS

| JULIO 2018 | DATOS ABSOLUTOS MES | CONTRATACIONES | | | | |
|-----------------------|------------------------|----------------|--------------|------------------|------------------|---------------|
| | | Indefinidos | | | Temporales | |
| | | Absoluto | % Total CCAA | % Total Nacional | Absoluto | % total |
| Andalucía | 409.043 | 19.860 | 4,86% | 10,44% | 389.183 | 95,14% |
| Aragón | 64.403 | 5.602 | 8,70% | 2,95% | 58.801 | 91,30% |
| Asturias | 36.811 | 2.709 | 7,36% | 1,42% | 34.102 | 92,64% |
| Baleares | 56.261 | 9.308 | 16,54% | 4,90% | 46.953 | 83,46% |
| Canarias | 81.547 | 9.946 | 12,20% | 5,23% | 71.601 | 87,80% |
| Cantabria | 28.133 | 1.721 | 6,12% | 0,91% | 26.412 | 93,88% |
| Castilla la Mancha | 100.392 | 8.544 | 8,51% | 4,49% | 91.848 | 91,49% |
| Castilla - León | 102.469 | 7.296 | 7,12% | 3,84% | 95.173 | 92,88% |
| Cataluña | 327.967 | 39.557 | 12,06% | 20,80% | 288.410 | 87,94% |
| Comunidad Valenciana | 205.836 | 17.873 | 8,68% | 9,40% | 187.963 | 91,32% |
| Extremadura | 65.277 | 2.096 | 3,21% | 1,10% | 63.181 | 96,79% |
| Gallcia | 118.568 | 8.052 | 6,79% | 4,23% | 110.516 | 93,21% |
| Madrid | 249.448 | 39.011 | 15,64% | 20,52% | 210.437 | 84,36% |
| Murcia | 98.808 | 8.935 | 9,04% | 4,70% | 89.873 | 90,96% |
| Navarra | 34.061 | 1.738 | 5,10% | 0,91% | 32.323 | 94,90% |
| País Vasco | 87.610 | 6.480 | 7,40% | 3,41% | 81.130 | 92,60% |
| Rioja, La | 15.315 | 1.024 | 6,69% | 0,54% | 14.291 | 93,31% |
| Ceuta | 1.696 | 160 | 9,43% | 0,08% | 1.536 | 90,57% |
| Melilla | 2.177 | 190 | 8,73% | 0,10% | 1.987 | 91,27% |
| Extranjero | 833 | 49 | 5,88% | 0,03% | 784 | 94,12% |
| TOTAL NACIONAL | 2.086.655 | 190.151 | 9,11% | 100,00% | 1.896.504 | 90,89% |

Fuente: SEPE (Servicio Público de Empleo Estatal). Ministerio de Empleo y Seguridad Social

Comunidad de Madrid

Subdirección General de Análisis, Planificación y Evaluación

Tabla 8.- CONTRATOS REGISTRADOS SEGÚN NACIONALIDAD

| CONTRATACIONES | GRUPOS DE EDAD | | | | | | SECTORES | | | | |
|----------------|---------------------------|--------------|--------------|---------------|--------------|--------------|-------------------|--------------|--------------|---------------|--------|
| | Total | <25 | 25-29 | 30-44 | 45-54 | >=55 | Agricult. y Pesca | Industria | Construcc. | Servicios | |
| Ambos sexos | Espacio Económico Europeo | 14.063 | 2.915 | 2.307 | 5.788 | 2.320 | 733 | 135 | 871 | 1.820 | 11.237 |
| | Resto Europa | 2.544 | 549 | 343 | 1.026 | 407 | 219 | 2 | 103 | 351 | 2.088 |
| | Africa oriental | 70 | 15 | 16 | 34 | 3 | 2 | 0 | 3 | 2 | 65 |
| | Africa central | 565 | 130 | 128 | 244 | 55 | 8 | 2 | 24 | 35 | 504 |
| | Africa septentrional | 3.990 | 879 | 483 | 1.827 | 640 | 161 | 50 | 231 | 880 | 2.829 |
| | Africa meridional | 8 | 0 | 2 | 4 | 1 | 1 | 0 | 0 | 0 | 8 |
| | Africa occidental | 2.328 | 186 | 210 | 1.450 | 434 | 48 | 18 | 321 | 406 | 1.583 |
| | Caribe | 3.210 | 597 | 657 | 1.320 | 488 | 148 | 1 | 79 | 351 | 2.779 |
| | América central | 1.635 | 196 | 356 | 857 | 193 | 33 | 2 | 22 | 56 | 1.555 |
| | América del norte | 195 | 24 | 55 | 72 | 29 | 15 | 0 | 4 | 1 | 190 |
| | América del sur | 15.899 | 2.490 | 2.531 | 7.390 | 2.577 | 911 | 13 | 495 | 1.467 | 13.924 |
| | Asia occidental | 253 | 44 | 42 | 96 | 54 | 17 | 2 | 10 | 23 | 218 |
| | Asia oriental | 1.770 | 516 | 265 | 597 | 308 | 84 | 0 | 78 | 68 | 1.624 |
| | Asia central-meridional | 644 | 98 | 93 | 343 | 98 | 12 | 1 | 9 | 57 | 577 |
| | Asia sudoriental | 567 | 59 | 61 | 296 | 121 | 30 | 0 | 2 | 5 | 560 |
| | Oceania | 30 | 12 | 2 | 9 | 6 | 1 | 0 | 0 | 2 | 28 |
| | Otros | 35 | 3 | 4 | 18 | 4 | 6 | 0 | 2 | 2 | 31 |
| Total | 47.806 | 8.713 | 7.555 | 21.371 | 7.738 | 2.429 | 226 | 2.254 | 5.526 | 39.800 | |
| Hombres | Espacio Económico Europeo | 7.202 | 1.384 | 1.226 | 2.992 | 1.178 | 422 | 76 | 535 | 1.674 | 4.917 |
| | Resto Europa | 1.016 | 249 | 134 | 398 | 150 | 85 | 1 | 65 | 327 | 623 |
| | Africa oriental | 36 | 11 | 6 | 16 | 3 | 0 | 0 | 3 | 2 | 31 |
| | Africa central | 335 | 77 | 70 | 145 | 36 | 7 | 2 | 21 | 32 | 280 |
| | Africa septentrional | 3.040 | 595 | 331 | 1.427 | 549 | 138 | 48 | 206 | 859 | 1.927 |
| | Africa meridional | 5 | 0 | 2 | 2 | 1 | 0 | 0 | 0 | 0 | 5 |
| | Africa occidental | 1.701 | 112 | 134 | 1.040 | 369 | 46 | 18 | 253 | 402 | 1.028 |
| | Caribe | 1.739 | 350 | 320 | 740 | 258 | 71 | 1 | 65 | 312 | 1.361 |
| | América central | 448 | 78 | 86 | 235 | 42 | 7 | 1 | 16 | 50 | 381 |
| | América del norte | 88 | 9 | 21 | 31 | 19 | 8 | 0 | 3 | 1 | 84 |
| | América del sur | 7.864 | 1.338 | 1.259 | 3.649 | 1.215 | 403 | 11 | 338 | 1.380 | 6.135 |
| | Asia occidental | 130 | 27 | 22 | 57 | 16 | 8 | 1 | 9 | 23 | 97 |
| | Asia oriental | 1.008 | 279 | 135 | 355 | 180 | 59 | 0 | 37 | 64 | 907 |
| | Asia central-meridional | 567 | 73 | 83 | 312 | 89 | 10 | 1 | 7 | 56 | 503 |
| | Asia sudoriental | 260 | 41 | 23 | 132 | 49 | 15 | 0 | 1 | 3 | 256 |
| | Oceania | 13 | 4 | 0 | 5 | 3 | 1 | 0 | 0 | 2 | 11 |
| | Otros | 21 | 1 | 3 | 8 | 3 | 6 | 0 | 1 | 2 | 18 |
| Total | 25.473 | 4.628 | 3.855 | 11.544 | 4.160 | 1.286 | 160 | 1.560 | 5.189 | 18.564 | |
| Mujeres | Espacio Económico Europeo | 6.861 | 1.531 | 1.081 | 2.796 | 1.142 | 311 | 59 | 336 | 146 | 6.320 |
| | Resto Europa | 1.528 | 300 | 209 | 628 | 257 | 134 | 1 | 38 | 24 | 1.465 |
| | Africa oriental | 34 | 4 | 10 | 18 | 0 | 2 | 0 | 0 | 0 | 34 |
| | Africa central | 230 | 53 | 58 | 99 | 19 | 1 | 0 | 3 | 3 | 224 |
| | Africa septentrional | 950 | 284 | 152 | 400 | 91 | 23 | 2 | 25 | 21 | 902 |
| | Africa meridional | 3 | 0 | 0 | 2 | 0 | 1 | 0 | 0 | 0 | 3 |
| | Africa occidental | 627 | 74 | 76 | 410 | 65 | 2 | 0 | 68 | 4 | 555 |
| | Caribe | 1.471 | 247 | 337 | 580 | 230 | 77 | 0 | 14 | 39 | 1.418 |
| | América central | 1.187 | 118 | 270 | 622 | 151 | 26 | 1 | 6 | 6 | 1.174 |
| | América del norte | 107 | 15 | 34 | 41 | 10 | 7 | 0 | 1 | 0 | 106 |
| | América del sur | 8.035 | 1.152 | 1.272 | 3.741 | 1.362 | 508 | 2 | 157 | 87 | 7.789 |
| | Asia occidental | 123 | 17 | 20 | 39 | 38 | 9 | 1 | 1 | 0 | 121 |
| | Asia oriental | 762 | 237 | 130 | 242 | 128 | 25 | 0 | 41 | 4 | 717 |
| | Asia central-meridional | 77 | 25 | 10 | 31 | 9 | 2 | 0 | 2 | 1 | 74 |
| | Asia sudoriental | 307 | 18 | 38 | 164 | 72 | 15 | 0 | 1 | 2 | 304 |
| | Oceania | 17 | 8 | 2 | 4 | 3 | 0 | 0 | 0 | 0 | 17 |
| | Otros | 14 | 2 | 1 | 10 | 1 | 0 | 0 | 1 | 0 | 13 |
| Total | 22.333 | 4.085 | 3.700 | 9.827 | 3.578 | 1.143 | 66 | 694 | 337 | 21.236 | |

Fuente: Dirección General del Servicio Público de Empleo Estatal

Comunidad de Madrid

Subdirección General de Análisis, Planificación y Evaluación

Tabla 9.- SERIES DE CONTRATOS SEGÚN MODALIDAD

| CONTRATACIONES | Ambos sexos | | | Hombres | | | Mujeres | | | |
|----------------|-------------|-------------|------------|---------|-------------|------------|---------|-------------|------------|---------|
| | Total | indefinidos | Temporales | Total | indefinidos | Temporales | Total | indefinidos | Temporales | |
| 2.013 | Enero | 124.277 | 21.959 | 102.318 | 64.218 | 10.797 | 53.421 | 102.318 | 11.162 | 48.897 |
| | Febrero | 117.609 | 21.044 | 96.565 | 61.319 | 9.991 | 51.328 | 96.565 | 11.053 | 45.237 |
| | Marzo | 115.847 | 21.769 | 94.078 | 60.107 | 10.171 | 49.936 | 94.078 | 11.598 | 44.142 |
| | Abril | 131.866 | 22.016 | 109.850 | 68.799 | 10.710 | 58.089 | 109.850 | 11.306 | 51.761 |
| | Mayo | 136.288 | 19.828 | 116.460 | 72.947 | 9.850 | 63.097 | 116.460 | 9.978 | 53.363 |
| | Junio | 146.183 | 19.112 | 127.071 | 78.858 | 9.692 | 69.166 | 127.071 | 9.420 | 57.905 |
| | Julio | 167.357 | 20.585 | 146.772 | 88.850 | 10.395 | 78.455 | 146.772 | 10.190 | 68.317 |
| | Agosto | 102.071 | 13.356 | 88.715 | 55.870 | 7.012 | 48.858 | 88.715 | 6.344 | 39.857 |
| | Septiembre | 158.465 | 24.977 | 133.488 | 79.066 | 11.547 | 67.519 | 133.488 | 13.430 | 65.969 |
| | Octubre | 181.356 | 27.043 | 154.313 | 91.977 | 12.663 | 79.314 | 154.313 | 14.380 | 74.999 |
| | Noviembre | 145.163 | 21.746 | 123.417 | 74.566 | 10.427 | 64.139 | 123.417 | 11.319 | 59.278 |
| | Diciembre | 144.570 | 24.527 | 120.043 | 75.247 | 12.706 | 62.541 | 120.043 | 11.821 | 57.502 |
| 2.014 | Enero | 137.223 | 21.941 | 115.282 | 72.127 | 11.094 | 61.033 | 115.282 | 10.847 | 54.249 |
| | Febrero | 128.614 | 22.649 | 105.965 | 67.397 | 10.938 | 56.459 | 105.965 | 11.711 | 49.506 |
| | Marzo | 139.372 | 25.047 | 114.325 | 73.281 | 12.357 | 60.924 | 114.325 | 12.690 | 53.401 |
| | Abril | 140.981 | 25.143 | 115.838 | 73.637 | 12.947 | 60.690 | 115.838 | 12.196 | 55.148 |
| | Mayo | 153.426 | 23.198 | 130.228 | 82.206 | 12.097 | 70.109 | 130.228 | 11.101 | 60.119 |
| | Junio | 173.496 | 23.271 | 150.225 | 94.276 | 12.194 | 82.082 | 150.225 | 11.077 | 68.143 |
| | Julio | 185.963 | 24.257 | 161.706 | 99.612 | 12.955 | 86.657 | 161.706 | 11.302 | 75.049 |
| | Agosto | 113.918 | 14.963 | 98.955 | 63.142 | 8.101 | 55.041 | 98.955 | 6.862 | 43.914 |
| | Septiembre | 189.196 | 31.985 | 157.211 | 95.976 | 15.357 | 80.619 | 157.211 | 16.628 | 76.592 |
| | Octubre | 203.000 | 36.575 | 166.425 | 104.217 | 17.916 | 86.301 | 166.425 | 18.659 | 80.124 |
| | Noviembre | 160.374 | 26.604 | 133.770 | 83.233 | 12.972 | 70.261 | 133.770 | 13.632 | 63.509 |
| | Diciembre | 161.492 | 22.196 | 139.296 | 83.977 | 11.332 | 72.645 | 139.296 | 10.864 | 66.651 |
| 2.015 | Enero | 137.223 | 21.941 | 115.282 | 72.127 | 11.094 | 61.033 | 115.282 | 10.847 | 54.249 |
| | Febrero | 128.614 | 22.649 | 105.965 | 67.397 | 10.938 | 56.459 | 105.965 | 11.711 | 49.506 |
| | Marzo | 139.372 | 25.047 | 114.325 | 73.281 | 12.357 | 60.924 | 114.325 | 12.690 | 53.401 |
| | Abril | 140.981 | 25.143 | 115.838 | 73.637 | 12.947 | 60.690 | 115.838 | 12.196 | 55.148 |
| | Mayo | 153.426 | 23.198 | 130.228 | 82.206 | 12.097 | 70.109 | 130.228 | 11.101 | 60.119 |
| | Junio | 173.496 | 23.271 | 150.225 | 94.276 | 12.194 | 82.082 | 150.225 | 11.077 | 68.143 |
| | Julio | 185.963 | 24.257 | 161.706 | 99.612 | 12.955 | 86.657 | 161.706 | 11.302 | 75.049 |
| | Agosto | 113.918 | 14.963 | 98.955 | 63.142 | 8.101 | 55.041 | 98.955 | 6.862 | 43.914 |
| | Septiembre | 189.196 | 31.985 | 157.211 | 95.976 | 15.357 | 80.619 | 157.211 | 16.628 | 76.592 |
| | Octubre | 203.000 | 36.575 | 166.425 | 104.217 | 17.916 | 86.301 | 166.425 | 18.659 | 80.124 |
| | Noviembre | 160.374 | 26.604 | 133.770 | 83.233 | 12.972 | 70.261 | 133.770 | 13.632 | 63.509 |
| | Diciembre | 161.492 | 22.196 | 139.296 | 83.977 | 11.332 | 72.645 | 139.296 | 10.864 | 66.651 |
| 2.016 | Enero | 160.111 | 28.569 | 131.542 | 85.144 | 15.322 | 69.822 | 131.542 | 13.247 | 61.720 |
| | Febrero | 174.083 | 32.245 | 141.838 | 92.506 | 16.603 | 75.903 | 141.838 | 15.642 | 65.935 |
| | Marzo | 179.865 | 31.999 | 147.866 | 94.849 | 16.654 | 78.195 | 147.866 | 15.345 | 69.671 |
| | Abril | 183.090 | 32.260 | 150.830 | 97.135 | 16.822 | 80.313 | 150.830 | 15.438 | 70.517 |
| | Mayo | 198.405 | 30.644 | 167.761 | 107.089 | 16.146 | 90.943 | 167.761 | 14.498 | 76.818 |
| | Junio | 227.709 | 33.291 | 194.418 | 124.156 | 18.116 | 106.040 | 194.418 | 15.175 | 88.378 |
| | Julio | 205.625 | 29.463 | 176.162 | 109.999 | 15.246 | 94.753 | 176.162 | 14.217 | 81.409 |
| | Agosto | 150.303 | 21.392 | 128.911 | 83.660 | 11.793 | 71.867 | 128.911 | 9.599 | 57.044 |
| | Septiembre | 230.792 | 39.409 | 191.383 | 117.118 | 19.368 | 97.750 | 191.383 | 20.041 | 93.633 |
| | Octubre | 225.775 | 38.638 | 187.137 | 115.278 | 18.646 | 96.632 | 187.137 | 19.992 | 90.505 |
| | Noviembre | 218.061 | 35.536 | 182.525 | 114.704 | 17.998 | 96.706 | 182.525 | 17.538 | 85.819 |
| | Diciembre | 196.802 | 28.139 | 168.663 | 102.608 | 14.433 | 88.175 | 168.663 | 13.706 | 80.488 |
| 2.017 | Enero | 188.847 | 33.846 | 155.001 | 99.744 | 17.763 | 81.981 | 155.001 | 16.083 | 73.020 |
| | Febrero | 178.728 | 35.479 | 143.249 | 94.888 | 18.393 | 76.495 | 143.249 | 17.086 | 66.754 |
| | Marzo | 207.022 | 39.021 | 168.001 | 110.172 | 20.725 | 89.447 | 168.001 | 18.296 | 78.554 |
| | Abril | 183.388 | 32.551 | 150.837 | 97.026 | 17.252 | 79.774 | 150.837 | 15.299 | 71.063 |
| | Mayo | 218.694 | 34.105 | 184.589 | 118.757 | 18.588 | 100.169 | 184.589 | 15.517 | 84.420 |
| | Junio | 251.288 | 36.111 | 215.177 | 137.166 | 19.858 | 117.308 | 215.177 | 16.253 | 97.869 |
| | Julio | 221.877 | 31.818 | 190.059 | 120.445 | 17.695 | 102.750 | 190.059 | 14.123 | 87.309 |
| | Agosto | 160.487 | 23.792 | 136.695 | 88.685 | 13.461 | 75.224 | 136.695 | 10.331 | 61.471 |
| | Septiembre | 247.757 | 45.388 | 202.369 | 126.129 | 22.420 | 103.709 | 202.369 | 22.968 | 98.660 |
| | Octubre | 261.211 | 47.794 | 213.417 | 134.304 | 23.908 | 110.396 | 213.417 | 23.886 | 103.021 |
| | Noviembre | 237.026 | 39.405 | 197.621 | 124.437 | 20.717 | 103.720 | 197.621 | 18.688 | 93.901 |
| | Diciembre | 203.266 | 29.329 | 173.937 | 105.338 | 15.694 | 89.644 | 173.937 | 13.635 | 84.293 |
| 2.018 | Enero | 211.718 | 38.817 | 172.901 | 111.441 | 21.106 | 90.335 | 172.901 | 17.711 | 82.566 |
| | Febrero | 197.885 | 38.552 | 159.333 | 104.683 | 20.463 | 84.220 | 159.333 | 18.089 | 75.113 |
| | Marzo | 207.026 | 40.938 | 166.088 | 108.968 | 21.739 | 87.229 | 166.088 | 19.199 | 78.859 |
| | Abril | 214.453 | 41.313 | 173.140 | 112.858 | 22.310 | 90.548 | 173.140 | 19.003 | 82.592 |
| | Mayo | 233.939 | 40.332 | 193.607 | 124.111 | 21.810 | 102.301 | 193.607 | 18.522 | 91.306 |
| | Junio | 246.104 | 40.180 | 205.924 | 130.813 | 21.753 | 109.060 | 205.924 | 18.427 | 96.864 |
| | Julio | 249.448 | 39.011 | 210.437 | 132.945 | 21.973 | 110.972 | 210.437 | 17.038 | 99.465 |
| | Agosto | 0 | 0 | 0 | 0 | 0 | 0 | 0 | 0 | 0 |
| | Septiembre | 0 | 0 | 0 | 0 | 0 | 0 | 0 | 0 | 0 |
| | Octubre | 0 | 0 | 0 | 0 | 0 | 0 | 0 | 0 | 0 |
| | Noviembre | 0 | 0 | 0 | 0 | 0 | 0 | 0 | 0 | 0 |
| | Diciembre | 0 | 0 | 0 | 0 | 0 | 0 | 0 | 0 | 0 |

Fuente: Dirección General del Servicio Público de Empleo Estatal

Boletín informativo de paro registrado y contratos de trabajo

Julio 2018

Boletín mensual de paro registrado y contratos de trabajo, que contiene series de datos desde SISPE 1996-2005 y el propio Boletín creado en 2006, hasta la actualidad. Más información actualizada en el portal web institucional www.madrid.org.

