

Boletín informativo de paro registrado y contratos de trabajo

Agosto 2018



CONSEJERÍA DE ECONOMÍA, EMPLEO Y HACIENDA

Consejera de Economía, Empleo y Hacienda
Excma. Sra. Dña. Engracia Hidalgo Tena

Viceconsejero de Hacienda y Empleo
Ilmo. Sr.D. Miguel Ángel García Martín

Director General del Servicio Público de Empleo
Ilmo. Sr. D. José María Díaz Zabala



**Biblioteca
virtual**

Esta versión forma parte de la Biblioteca Virtual de la **Comunidad de Madrid** y las condiciones de su distribución y difusión se encuentran amparadas por el marco legal de la misma.



www.madrid.org/publicamadrid

Elaboración

Subdirección General de Análisis, Planificación y Evaluación

Teresa Fernández Huete

Equipo Técnico del Área de Análisis y Estrategia

Consejería de Economía, Empleo y Hacienda
© Comunidad de Madrid, 2018

Edita
Dirección General del Servicio Público de Empleo
Vía Lusitana, 21. 28025 Madrid. Tel.: 91 580 54 00

Edición: 09/2018

Soporte y formato de edición: publicación en línea en formato pdf
Publicado en España - Published in Spain

BOLETÍN DE PARO REGISTRADO Y CONTRATACIONES

AGOSTO 2018

Índice

Paro registrado

Contratos registrados

Tablas paro registrado

Tablas contratos registrados

NOTA METODOLÓGICA

En el presente boletín, de edición mensual, se realiza un análisis de los datos del Paro Registrado y Contrataciones efectuadas que provienen fundamentalmente del registro de los Servicios Públicos de Empleo, aportando además una visión sobre el mercado de trabajo.

Asimismo, se ha definido tanto el perfil de los desempleados como el de los contratados en sus distintas variables.

Respecto a las personas desempleadas y a las que han formalizado un contrato, al tratarse de una publicación periódica básicamente cuantitativa, se lleva a cabo un seguimiento general de su situación en la Comunidad de Madrid.

Se pretende dar una visión del Paro Registrado y determinar las principales características de los colectivos afectados a través del análisis de las principales variables, deteniéndose en algunos aspectos de especial importancia para la economía y el empleo en nuestra región: evolución histórica del paro en los cuatro grandes sectores económicos, distribución del paro registrado por niveles formativos, edades, ocupaciones y comunidades autónomas. Los datos que se ofrecen se acompañan de tablas y gráficos que las ilustran.

Las variables utilizadas para determinar las características del Paro Registrado han sido las siguientes: sexo, grupos de edad, nivel académico, grupos de ocupación conforme a la nueva Clasificación Nacional de Ocupaciones, actividad económica, y tiempo de permanencia en el desempleo.

En cuanto a las contrataciones, los objetivos son caracterizar y conocer los contratos que el mercado de trabajo genera mensualmente, facilitando información relevante sobre su comportamiento, reflejada en las diferentes variables que figuran en la Comunidad de Madrid: número de contratos, modalidades más utilizadas, distribución por sexo y edad, sectores productivos, ocupaciones más contratadas, estabilidad y temporalidad en el empleo.

Publicaciones del Área de Análisis y Estrategia

Mercado de Trabajo en las localidades madrileñas (Publicación periódica)

Principales Indicadores del Mercado de Trabajo (Publicación periódica)

Boletín Afiliación a la Seguridad Social (Publicación periódica)

Boletín Informativo Paro Registrado y Contratos (Publicación periódica)

Informe Paro Registrado por Localidades (Publicación periódica)

Boletín de Trabajadores Extranjeros (Publicación periódica)

Informe de paro registrado y contratos de trabajo. Incorpora datos nacionales (Publicación periódica)

Informes sobre Mercado de Trabajo en la Comunidad de Madrid. Encuesta de Población Activa (Publicación periódica)

Discapacidad y Empleo en la Comunidad de Madrid

Boletín Informativo personas con discapacidad. Paro y Contratos (Publicación periódica)

La inserción laboral de los titulados universitarios (Publicación periódica)

Paro registrado

1. Claves del mes

Al finalizar AGOSTO de 2018 la Comunidad de Madrid registra un total de 354.113 desempleados; 144.664 hombres y 209.449 mujeres. El paro, asciende, a diferencia del pasado mes, en ambos sexos; entre la población masculina hay un aumento de 1.595 hombres parados mientras que en la femenina se produce un ascenso de 2.815 desempleadas en relación al pasado mes de julio. En conjunto, se produce un incremento general del paro del 1,26%, porcentaje equivalente a 4.410 desempleados más respecto al mes anterior.

Variación mensual. El ascenso del paro incide, sobre todo, en las actividades vinculadas a la *Educación* con un 10,30% de incremento del paro así como en el *Comercio*, las *Actividades Administrativas* y *Servicios Auxiliares*, sobre todo dentro de la administración pública con un 4% de aumento del desempleo respecto al pasado mes.

Variaciones del paro en las Comunidades Autónomas. En España, conforme al porcentaje de la media nacional, el paro sube un 1,50%. En la Comunidad de Madrid, el incremento es de un 1,26%. Destacan los ascensos del paro en Baleares, Cataluña y Murcia. Las ciudades autónomas de Ceuta y Melilla son los únicos territorios que registran un descenso intermensual del desempleo. (Véase tabla 9 CC. AA)

El paro, sin embargo, desciende en el sector agrícola y en el de la Construcción aunque aumenta en la Industria y los Servicios: En la *Construcción* el desempleo desciende solo entre la población masculina y equivale a un 0,15% menos, pero en la *Agricultura* disminuye un 2,69%. En cuanto a la *Industria* el desempleo sube un 0,71%. Con respecto al diversificado sector de los *Servicios*, se produce un incremento del 1,61% que supone en cifras absolutas un total de 4.380 personas paradas más en relación al mes anterior. Es decir, este sector aglutina el 99% del paro registrado en la Comunidad de Madrid.

Por niveles formativos el descenso del paro se concentra principalmente entre la población con estudios de formación profesional de grado superior. Se trata de un incremento mensual del 5,47% en el caso de quienes poseen estos estudios, porcentaje equivalente a 1.034 personas desempleadas más que en julio. Otro ascenso importante del paro se genera entre quienes poseen estudios universitarios y de postgrado, con un 10,94% de

aumento que supone 911 personas desempleadas más que en el pasado mes de julio.

En cuanto al tiempo de permanencia en el desempleo el ascenso del paro perjudica especialmente a la población que permanece en esta situación por un periodo que transcurre entre seis y doce meses, con un 4,81% de incremento que equivale a 2.624 personas, así como a quienes llevan menos de tres meses en paro con un 2,62% más de aumento, porcentaje equivalente a 2.838 desempleados más que en julio. Por otra parte, se produce un descenso del desempleo entre los denominados *Parados de Larga Duración* (segmento demográfico cuyo tiempo de inscripción en el registro del desempleo es superior a un año) con un decremento del 0,56% que representa a 803 parados menos respecto al mes anterior.

G 1. EVOLUCIÓN DEL PARO REGISTRADO. ÚLTIMO AÑO

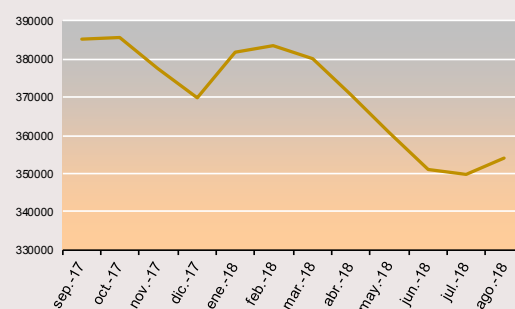

2. Evolución del paro registrado

Agosto 2018	Variación mensual		Variación anual	
	Absoluta	%	Absoluta	%
2014	2.175	0,43	-35.752	-6,57
2015	4.035	0,89	-49.457	-9,73
2016	3.159	0,76	-37.132	-8,10
2017	3.865	1,02	-38.257	-9,08
2.018	4.410	1,26	-29.194	-7,62

Tal y como se observa en la Tabla 2, la variación anual del mes de agosto de 2018 refleja datos que no eran tan positivos para el empleo desde el año 2014.

3. Evolución por sexo

Agosto 2018	COMUNIDAD DE MADRID							
	Hombres				Mujeres			
	Variación mensual		Variación anual		Variación mensual		Variación anual	
	Absoluta	%	Absoluta	%	Absoluta	%	Absoluta	%
2014	-32	-0,01	-22.841	-8,77	2.207	0,82	-12.911	-4,56
2015	810	0,40	-33.704	-14,18	3.225	1,28	-15.753	-6
2016	142	0,08	-22.774	-11,16	3.017	1,27	-14.358	-5,64
2017	1.285	0,81	-20.895	-11,53	2.580	1,17	-17.362	-7,22
2018	1.595	1,11	-15.677	-9,78	2.815	1,36	-13.517	-6,06

Variación intermensual

Al finalizar el mes de agosto de 2018 el total de paro registrado masculino asciende un 1,11%, porcentaje que equivale a 1.595 desempleados más que en el mes anterior.

Asimismo, entre la población femenina se registra un ascenso del 1,36%, porcentaje que supone 2.815 desempleadas más respecto al pasado mes de julio.

Variación interanual

Con relación al mismo periodo del año anterior, el paro masculino desciende un 9,78%, porcentaje equivalente a 15.677 desempleados menos que en agosto de 2017.

Entre la población femenina se reduce también el paro; un 6,06% respecto al mismo periodo del año anterior, cifra correspondiente a 13.517 desempleadas menos que en agosto de 2017.

La cifra de reducción del desempleo, respecto al mismo periodo del año anterior, es de 29.194 personas paradas menos sumando ambos sexos.

G 2. EVOLUCIÓN DEL PARO REGISTRADO POR SEXO. ÚLTIMO AÑO

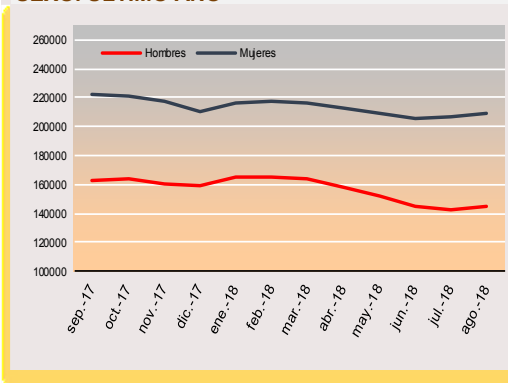

4. Edad

Agosto 2018	Tabla 3. COMUNIDAD DE MADRID											
	< 30 años				30 a 54				>55 años			
	Variación mensual		Variación anual		Variación mensual		Variación anual		Variación mensual		Variación anual	
	Absoluta	%	Absoluta	%	Absoluta	%	Absoluta	%	Absoluta	%	Absoluta	%
2014	803	1,00	-9.509	-11,67	1.399	0,42	-30.327	-9,13	-27	-0,03	4.084	4,32
2015	1.340	1,92	-10.306	-14,48	2.569	0,88	-38.028	-12,93	126	0,14	-1.123	-1,20
2016	1.698	2,81	-9.176	-14,80	1.597	0,60	-26.606	-9,94	-136	-0,15	-1.350	-1,47
2017	1.754	3,06	-3.007	-5,10	2.127	0,91	-32.731	-13,94	-16	-0,02	-2.519	-2,82
2018	1.822	3,40	-3.545	-6,01	2.398	1,15	-23.546	-10,03	190	0,22	-2.103	-2,35

Variación intermensual

En nuestra comunidad, el ascenso porcentual del paro perjudica sobre todo a la población menor de treinta años.

En el tramo intermedio que aglutina a la mayor parte de la población activa se produce un incremento del paro mensual del 1,15%, equivalente a 2.398 personas paradas más respecto al mes anterior.

En cuanto a los mayores de 55 años, con un 0,22% de ascenso correspondiente a 190 desempleados más constituyen en este mes de agosto el grupo de población porcentualmente menos perjudicado.

Los menores de treinta años (con un 3,40% de incremento del desempleo) son el segmento poblacional más perjudicado en las cifras oficiales del paro registrado de la Comunidad de Madrid durante el mes de agosto tal y como se observa en la tabla 3.

Variación interanual

Con respecto al mismo periodo del año anterior, la población más beneficiada por el descenso del paro es la de quienes tienen entre 30 y 54 años (al corresponder este tramo de edad con la población activa más numerosa) con un 10,03% de reducción y 23.546 parados menos que en agosto del pasado 2017. En los otros dos grupos de edad analizados, la variación anual presenta valores diversos. La reducción porcentual del paro registrado en el segmento poblacional de los menores de 30 es de un 6,01% de decremento y un total de 3.545 desempleados menos. En cuanto a los mayores de 55 años, correspondiente al tramo de edad más vulnerable y más cerca de la jubilación, se produce un descenso del paro del 2,35%, cifra equivalente a 2.103 personas desempleadas menos respecto al mismo periodo del año anterior.

G3.EVOLUCIÓN DEL PARO REGISTRADO POR EDADES

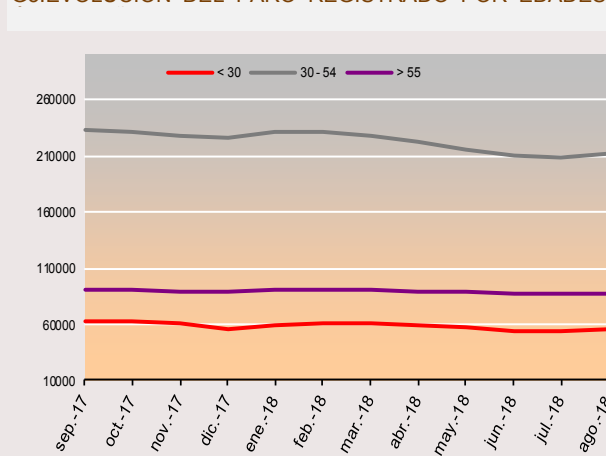

5. Actividad económica

Agosto 2018	Tabla 4. COMUNIDAD DE MADRID															
	INDUSTRIA				CONSTRUCCIÓN				SERVICIOS				SIN EMPLEO ANTERIOR			
	Variación mensual		Variación anual		Variación mensual		Variación anual		Variación mensual		Variación anual		Variación mensual		Variación anual	
	Absoluta	%	Absoluta	%	Absoluta	%	Absoluta	%	Absoluta	%	Absoluta	%	Absoluta	%	Absoluta	%
2014	137	0,35	-4.468	-10,21	-1067	-1,83	-10.786	-15,83	3.323	0,88	-23.644	-5,83	-146	-0,57	2.800	12,28
2015	159	0,49	-6.926	-17,62	-376	-0,79	-10.151	-17,70	4.654	1,35	-32.109	-8,41	-338	-1,30	15	0,06
2016	12	0,04	-4.322	-13,35	-542	-1,34	-7.208	-15,27	4.288	1,33	-22.929	-6,56	-464	-1,95	-2.265	-8,84
2017	250	1,02	-3.206	-11,43	-211	-0,63	-6.672	-16,68	4.203	1,43	-28.528	-8,73	-247	-1,03	480	2,06
2018	153	0,71	-3.249	-13,08	-3	-0,01	-4.900	-14,70	4.380	1,61	-21.070	-7,07	-41	-0,17	387	1,62

G.4. EVOLUCIÓN DEL PARO REGISTRADO. INDUSTRIA

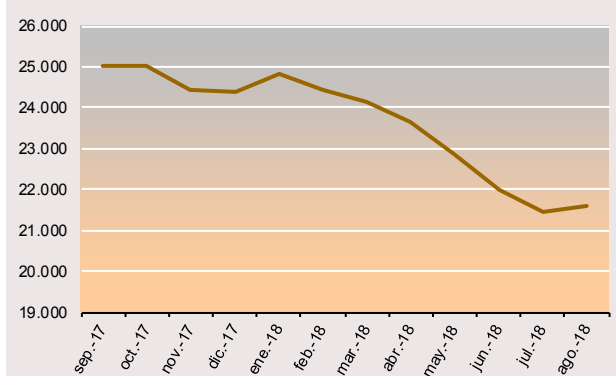

G.5. EVOLUCIÓN DEL PARO REGISTRADO. CONSTRUCCIÓN

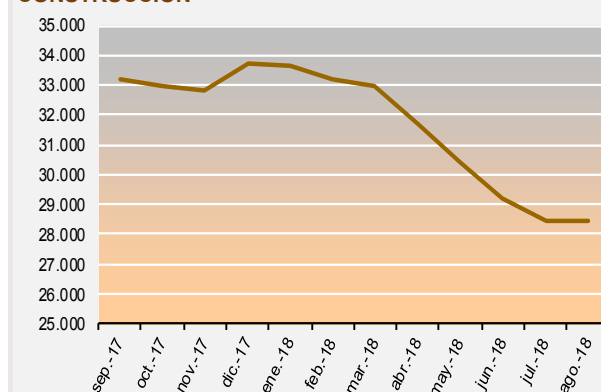

G.6. EVOLUCIÓN DEL PARO REGISTRADO. SERVICIOS

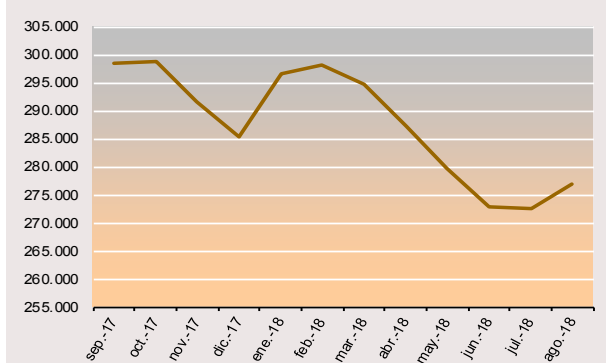

G.7. EVOLUCIÓN DEL PARO REGISTRADO. SIN EMPLEO ANTERIOR

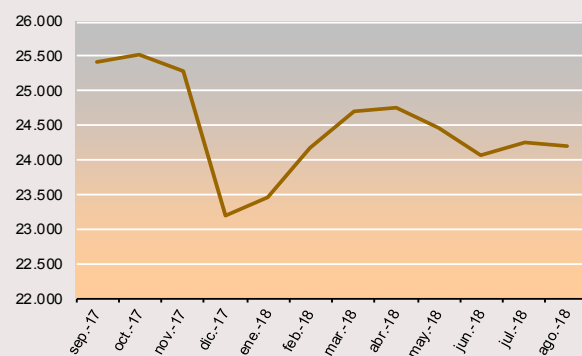

En el sector de la *Agricultura* se produce este mes de agosto un descenso del 2,69%, equivalente a 79 personas desempleadas menos que en el pasado mes.

En la *Construcción*, asimismo, se produce un ligero decremento del paro exclusivamente masculino del 0,01% respecto al mes de julio, porcentaje que equivale a un total de 3 personas paradas menos, de las cuales 35 (-0,15%) son hombres, en cambio, el número de mujeres desempleadas aumenta en 32 (0,64%), por tanto, es la diferencia entre ambos totales absolutos la que ofrece como resultado un descenso global del paro tan reducido en este sector.

En cuanto a la *Industria* el paro experimenta un incremento del 0,71%, cifra equivalente a 153 desempleados más que en el mes anterior.

Con respecto al diversificado sector de los *Servicios* se produce un ascenso del 1,61%, que equivale a un total de 4.380 desempleados más respecto al pasado mes, de los cuales 1.486 son hombres que representan un 1,51%. Entre las mujeres se produce un incremento del 1,66%, porcentaje equivalente a 2.894 desempleadas más que en julio.

En lo que respecta a la variación anual desciende el paro en todos los sectores; el de la *Industria* con un 13,08% de decremento equivalente a 3.249 personas paradas menos que en agosto de 2017, de las cuales 1.881 son hombres y 1.368 son mujeres. También disminuye el paro en la *Construcción*, con un 14,70% de reducción interanual, porcentaje equivalente a 4.900 personas desempleadas menos, de las cuales 4.451 pertenecen a la población masculina.

Aunque menos significativamente, el paro también ha descendido en la *Agricultura* con un 11,25%, equivalente a 362 desempleados menos respecto al mismo período de 2017.

Con todo, el grueso más relevante en el decremento interanual del desempleo, en términos absolutos de población, es el del sector *Servicios* con un 7,07% de reducción; este porcentaje representa a 21.070 desempleados menos que en agosto del año anterior y significa que el paro ha descendido durante cincuenta y siete periodos consecutivos (variaciones interanuales) en este sector.

6. Nivel formativo

Los desempleados con un nivel de *Estudios Secundarios de Educación General* es el grupo más numeroso: 148.368 parados registrados al finalizar el mes de agosto de 2018, lo que representa el 42% del total de desempleados en la Comunidad de Madrid. En cuanto a los parados con *Estudios Primarios Completos*; 77.143 personas, constituyen el segundo gran grupo con un 22% del total de demandantes de empleo.

El ascenso del paro intermensual perjudica, sobre todo, a la población con *Estudios Postsecundarios de segundo y tercer ciclo* con un aumento del 3,94% respecto al mes anterior y equivale a 1.536 desempleados más que en julio. Por otro lado, se genera un leve descenso del paro entre la población con *Estudios Primarios Incompletos* y *Sin estudios*, con una reducción del desempleo equivalente a 428 desempleados menos que en julio.

Con relación al año anterior, lo más destacable, tanto en términos absolutos como porcentuales es el descenso del paro entre quienes se circunscriben en el conjunto de la población con *Estudios Secundarios de Educación General* que representan una reducción del 10,34%, cifra equivalente a 17.109 personas desempleadas menos respecto al mes de agosto de 2017, de las cuales 9.199 son hombres y 7.910 son mujeres. Por otra parte, cabe resaltar el descenso del paro interanual entre aquellos con *Estudios Post Secundarios* tanto de primero, segundo y tercer ciclo donde el desempleo disminuye hasta un 14,80%; en total 5.398 desempleados menos respecto al mismo periodo del año anterior que poseen estudios superiores certificados.

G 8. DISTRIBUCIÓN DEL PARO REGISTRADO POR NIVEL FORMATIVO ALCANZADO

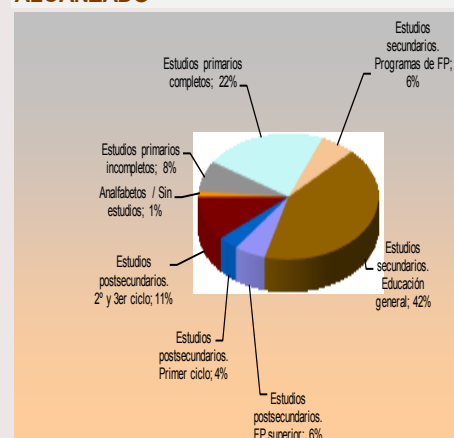

7. Ocupaciones

Valores más destacados.

Por grandes grupos de ocupación las que concentran un mayor número de demandas de empleo son las vinculadas a los *Trabajadores de los Servicios de Restauración...* que, con 81.890 nuevas demandas de empleo representan un 23,10% del total.

Le sigue el grupo de quienes se inscriben dentro de las denominadas *Ocupaciones Elementales* que con un total de 78.049 personas conforman el segundo gran grueso de parados que constituyen, un 22%. A continuación los denominados *Empleados Contables y Administrativos...* con 53.666 desempleados registrados equivalente al 15,20% y seguidamente los *Técnicos y Profesionales, Científicos e Intelectuales...* con 49.070 demandas de empleo que representan el 13,90%. (Véase gráfico nº 9).

Variación mensual. Durante este mes el ascenso del desempleo perjudica especialmente a los inscritos en demandas de empleo vinculadas a los *Técnicos, Profesionales, Científicos...* con un incremento del 4,34%, porcentaje que equivale a 2.043 parados más. Asimismo, se destaca el incremento del paro entre los demandantes adscritos como *Técnicos Profesionales de Apoyo...* con un ascenso del 3,35% que equivale a 1.066 desempleados más con relación al mes anterior.

Por otra parte, se destaca el descenso del desempleo entre las catalogadas como *Ocupaciones Elementales*, con un 0,78% de reducción que equivale a 776 demandantes de empleo menos que en julio.

Variación anual. El paro se reduce en todos y cada uno de los grandes grupos profesionales, excepto en las *Ocupaciones Militares*. Se destacan como descensos más significativos las demandas de empleo vinculadas a los *Artesanos y trabajadores cualificados de las industrias...* con un 16,40% de reducción y 6.710 desempleados menos. También son relevantes los descensos entre los *Empleados Contables, Administrativos...* con un 7,26% de reducción, equivalente a 4.202 desempleados menos que en el mismo periodo del año anterior, especialmente entre la población femenina. Asimismo, son destacables los descensos del paro entre las demandas de empleo congregadas en torno a las *Ocupaciones Elementales* cuyo porcentaje de reducción con respecto al mismo periodo de 2017 es del 5,84% y corresponde a 4.840 parados menos que en el mismo periodo del año anterior (agosto de 2017).

G 9. DISTRIBUCIÓN DEL PARO REGISTRADO POR GRANDES GRUPOS DE OCUPACIÓN

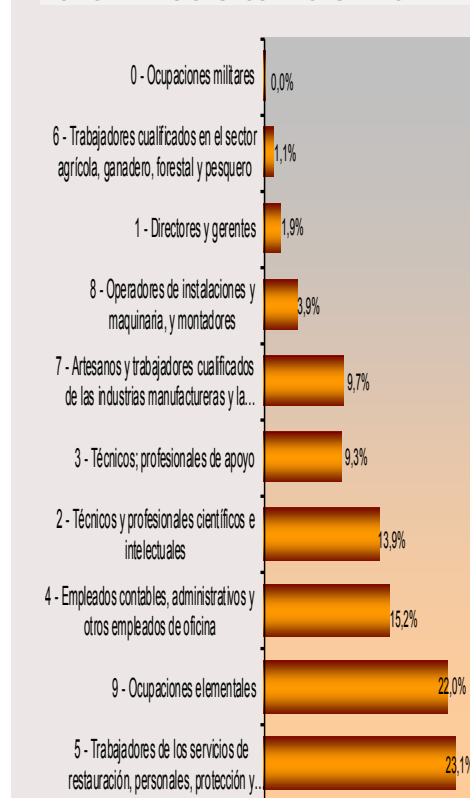

8. Tiempo de Permanencia en el desempleo

Variación mensual. Destaca, en primer lugar, el ascenso del número de personas desempleadas durante un periodo igual o inferior a tres meses, con un incremento del 2,62%, equivalente a 2.838 parados más en relación al mes anterior. En otro sentido, cabe señalar la subida del paro en el tramo de permanencia que discurre entre seis y doce meses con un ascenso del 4,81% equivalente a 2.624 desempleados más que en julio.

Por otra parte, dentro del subtotal del denominado *Paro de Larga Duración* (tiempo igual o superior a un año de permanencia en el desempleo) se produce una reducción total del 0,56%, especialmente entre quienes permanecían registrados en paro por un tiempo igual o superior a cuatro años (véase tabla con los datos más relevantes de la página final de este boletín).

Variación interanual.

El paro desciende en los siete tramos de permanencia en el registro de desempleados: igual o inferior a tres meses con un 6,04% de reducción, porcentaje equivalente a 7.157 parados menos. También desciende el desempleo en el segmento otro temporal que va de tres a seis meses en esta situación social de riesgo, donde se produce un decremento del 4,53%, cifra que representa a 2.056 personas desempleadas menos que en agosto de 2017. Disminuyen, asimismo, los desempleados dentro del tiempo de permanencia en el paro comprendido entre seis y doce meses donde se produce otro descenso reseñable: un 5,96% que equivale a 3.629 desempleados menos respecto al mismo periodo de 2017. Como dato significativo, destacar que descienden las cifras de quienes permanecían en el paro entre uno y dos años, con un decremento del 8,08%, porcentaje que corresponde a 4.525 desempleados menos que en agosto del pasado año.

En cuanto al total de los denominados *Parados de Larga Duración*, es decir, aquellos con permanencia igual o superior a un año en el desempleo, se aprecia una reducción notoria, con un descenso de 8.303 hombres y 8.049 mujeres, cifras de decremento equivalentes a un 13,81% y un 8,18% respectivamente y en relación al mismo periodo del año anterior. Juntas suman una disminución del 10,31% equivalente a 16.352 personas menos -entre las que permanecían desempleadas- durante un tiempo superior a un año y con respecto al mes de agosto de 2017.

G 10. PORCENTAJE DE PARO REGISTRADO POR PERMANENCIA EN EL DESEMPEÑO

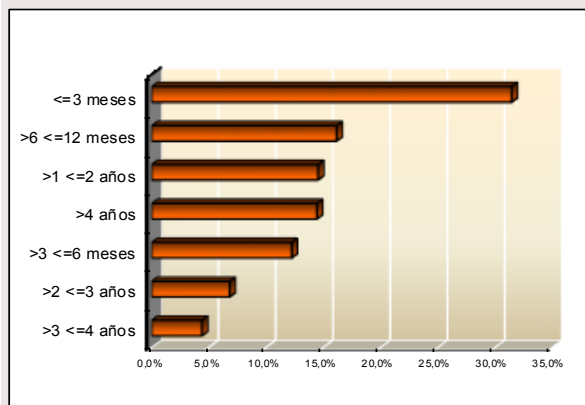

9. Comunidades autónomas

CC.AA	TOTAL AMBOS SEXOS	VARIACIONES			
		MES ANTERIOR		AÑO ANTERIOR	
		ABS.	REL.	ABS.	REL.
ago-18					
Andalucía	792.577	8.284	1,06	-39.035	-4,69
Aragón	62.470	1.664	2,74	-5.541	-8,15
Asturias	68.293	301	0,44	-4.377	-6,02
Baleares	38.627	1.384	3,72	-1.724	-4,27
Canarias	207.017	270	0,13	-10.028	-4,62
Cantabria	32.830	241	0,74	-2.608	-7,36
Castilla la Mancha	171.749	1.477	0,87	-5.967	-3,36
Castilla-León	141.143	1.898	1,36	-14.671	-9,42
Cataluña	380.718	11.594	3,14	-16.667	-4,19
Comun.Valenciana	373.059	7.591	2,08	-25.028	-6,29
Extremadura	98.647	1.528	1,57	-8.574	-8,00
Galicia	164.424	1.012	0,62	-16.701	-9,22
Madrid	354.113	4.410	1,26	-29.194	-7,62
Murcia	102.237	3.033	3,06	-4.616	-4,32
Navarra	32.664	95	0,29	-3.287	-9,14
País Vasco	123.606	2.549	2,11	-9.604	-7,21
Rioja, La	15.824	99	0,63	-885	-5,30
Ceuta	12.068	-229	-1,86	-593	-4,68
Melilla	10.002	-154	-1,52	-1.156	-10,36
TOTAL NACIONAL	3.182.068	47.047	1,50	-200.256	-5,92

Variación mensual

Durante este mes de agosto el desempleo asciende en todas las Comunidades Autónomas salvo en las ciudades de Ceuta y Melilla. La Comunidad de Madrid con un 1,26% de incremento del paro se encuentra en una posición menos negativa que la media nacional que está en un 1,50% de aumento del desempleo. En términos porcentuales, las regiones más perjudicadas por el incremento del paro respecto al mes anterior son por este orden; Baleares, Cataluña y Murcia.

Variación interanual

Disminuye el paro en todas las Comunidades Autónomas sin excepción. Madrid, con un 7,62% de descenso supera la media de decremento nacional que está en un 5,92% de reducción respecto al mismo periodo del año anterior. El *ranking* varía si tenemos en cuenta el porcentaje relativo a la población o bien los valores absolutos. En el primer caso, la ciudad de Melilla Castilla-León, Galicia, y Navarra, encabezan la lista del descenso anual del paro, situándose estas regiones muy positivamente por encima del porcentaje de reducción del conjunto nacional. Respecto a los resultados en números absolutos, Andalucía, la Comunidad de Madrid, la Comunidad Valenciana y Cataluña por este orden, concentran las mejores cifras de disminución del paro con respecto al mismo periodo del año anterior (agosto de 2017).

DATOS MÁS RELEVANTES DEL PARO REGISTRADO – AGOSTO 2018

PARO REGISTRADO	MADRID						
	Mes actual			VARIACIÓN MENSUAL		VARIACIÓN ANUAL	
	Hombres	Mujeres	Total	Absoluta	%	Absoluta	%
Paro registrado	144.664	209.449	354.113	4.410	1,26	-29.194	-7,62
Grupos de edad							
< 30 años	25.382	30.085	55.467	1.822	3,40	-3.545	-6,01
30-54 años	81.854	129.427	211.281	2.398	1,15	-23.546	-10,03
> 55 años	37.428	49.937	87.365	190	0,22	-2.103	-2,35
Nivel formativo alcanzado							
Analfabetos / Sin est.	1.920	2.754	4.674	-152	-3,15	-1.048	-18,32
'Est. primarios incompletos'	12.951	15.193	28.144	-276	-0,97	-1.658	-5,56
'Est. primarios completos'	34.529	42.614	77.143	320	0,42	-399	-0,51
Est. Sec.. FP	7.397	14.585	21.982	396	1,83	-1.894	-7,93
Est. Sec. Educ.general	62.417	85.951	148.368	1.025	0,70	-17.109	-10,34
Est. Postsec.FP superior	7.134	12.839	19.973	1.034	5,46	-1.595	-7,40
Est. Postsec. 1º ciclo	3.692	9.123	12.815	537	4,37	-2.226	-14,80
Est. Postsec. 2º y 3er ciclo'	14.462	26.053	40.515	1.536	3,94	-3.172	-7,26
Otros Est. Postsecundarios (*)	161	337	498	-10	-1,97	-93	-15,74
Actividad económica							
Agricultura	1.749	1.108	2.857	-79	-2,69	-362	-11,25
Industria	10.981	10.618	21.599	153	0,71	-3.249	-13,08
Construcción	23.381	5.046	28.427	-3	-0,01	-4.900	-14,70
Servicios	99.863	177.156	277.019	4.380	1,61	-21.070	-7,07
Sin empleo anterior	8.690	15.521	24.211	-41	-0,17	387	1,62
Grandes grupos de ocupación							
0. Ocupaciones milit.	58	17	75	-4	-5,06	5	7,14
1. Direct. Gerentes	4.398	2.197	6.595	107	1,65	-328	-4,74
2. Técnicos prof. Cient.	18.807	30.263	49.070	2.043	4,34	-4.203	-7,89
3. Téc. Prof. Apoyo	16.694	16.191	32.885	1.066	3,35	-2.323	-6,60
4. Empleados admin.	10.858	42.808	53.666	851	1,61	-4.202	-7,26
5. Trab. serv. rest. ...	22.529	59.361	81.890	772	0,95	-4.652	-5,38
6. Trab. cualif. agric.	2.864	1.022	3.886	-61	-1,55	-303	-7,23
7. Artesan. trab ind.	31.442	2.757	34.199	295	0,87	-6.710	-16,40
8. Operad. Instalad.	10.876	2.922	13.798	117	0,86	-1.638	-10,61
9. Ocup. Element.	26.138	51.911	78.049	-776	-0,98	-4.840	-5,84
Permanencia en el desempleo							
<=3 meses	50.620	60.698	111.318	2.838	2,62	-7.157	-6,04
>3 <=6 meses	18.923	24.427	43.350	-249	-0,57	-2.056	-4,53
>6 <=12 meses	23.290	33.928	57.218	2.624	4,81	-3.629	-5,96
>1 <=2 años	19.615	31.828	51.443	-45	-0,09	-4.525	-8,08
>2 <=3 años	8.524	15.612	24.136	-292	-1,20	-4.032	-14,31
>3 <=4 años	5.271	10.275	15.546	14	0,09	-2.701	-14,80
>4 años	18.421	32.681	51.102	-480	-0,93	-5.094	-9,06

(*) Desde noviembre de 2015. Incluyen sólo Titulac. Univ. No homologadas y Estudios oficiales de Especialización Profesional

Claves del mes

- ✓ **Madrid mantiene su liderazgo en contratación estable, con una diferencia de siete puntos superior a la media nacional.**
- ✓ **Los contratos registrados en la Comunidad de Madrid durante este mes de agosto han sido 174.217 nuevos contratos.**
- ✓ **El número de contratos indefinidos firmados en agosto ascendió a 29.129 lo que representa el 16,7% del total de los realizados en este periodo en la Comunidad. Este porcentaje supone casi siete puntos por encima de la media nacional (9,6) y se sitúa muy por encima de otras comunidades.**
- ✓ **Desde principio de año se han registrado 1.734.790 contratos, de los que 308.27243 son indefinidos**

Sexo y modalidades de contratación

Este mes, la contratación en Madrid, ha experimentado significativo descenso, que se cifra en 75.231 contratos menos que el pasado mes. Este hecho no se ha registrado en el total nacional.

En cuanto a la distribución de contratos entre hombres y mujeres, se observa un ligero predominio de la contratación masculina con el 54% frente al 45% de contratos alcanzado en el grupo de mujeres.

Del total de **contratos indefinidos** realizados, la modalidad de *Indefinido ordinario*, es la más frecuente. Su distribución en porcentajes relativos, señala un predominio de la contratación masculina cuando se realiza a tiempo completo, con el 63% de contratos, frente al 37% de contratación femenina. Mientras que a tiempo parcial, favorece la contratación femenina con el 55% respecto al 45% que obtiene el grupo masculino.

La modalidad de contrato *Indefinido fomento de empleo*, favorece la contratación masculina con el 61%, frente al 39% de contratación femenina, cuando se realiza a tiempo completo. A tiempo parcial, predomina la contratación femenina con el 64%, frente al 36% de contratación masculina.

Los contratos *transformados en indefinidos*, mantienen la tendencia habitual de favorecer la contratación masculina cuando se realizan a tiempo completo (61%), mientras que cuando se celebran a tiempo parcial promueve la contratación de mujeres que alcanza el 63% de contratos.

En cuanto a la edad, las transformaciones en indefinidos fomentan la contratación de personas entre 30-44 años.

La modalidad de contratación a *Fijo discontinuo*, favorece este mes la contratación masculina con el 51%, frente al 49% de contratos realizado en el grupo de mujeres.

En relación al **tipo de jornada**, las contrataciones efectuadas a tiempo parcial, se dirigen mayoritariamente al colectivo de mujeres. También hay que señalar que los contratos de

Interinidad, reflejan que la mujer es el principal destinatario de esta modalidad respecto al grupo de hombres.

En cuanto a la **contratación temporal**, la modalidad más frecuente y habitual se refiere al contrato de *Obra o servicio*, que a tiempo completo presenta una distribución del 69% de contratación masculina frente al 31% de contratación femenina. En la modalidad a tiempo parcial, favorece la contratación femenina con el 53% de contratos, frente al 47% de contratación masculina.

En la modalidad *Eventual por circunstancias de la producción*, a tiempo completo, predomina la contratación masculina con el 60%, respecto a la femenina con el 40% de contratos, mientras que a tiempo parcial esta tendencia se invierte, predominando la contratación femenina que alcanza el 58% frente al 42% de contratos en el grupo de hombres (ver Tabla 1 de Anexo contratos).

Sexo	Agosto 18'	TOTAL Contratación
Hombre	94.973	174.217
Mujer	79.244	

DISTRIBUCION POR TIPO DE CONTRATO. Agosto 2018

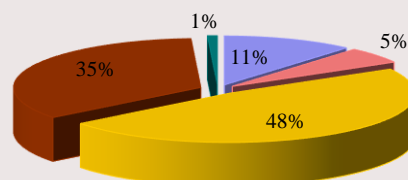

■ Indefinido tiempo completo ■ Indefinido tiempo parcial
 ■ Temporal tiempo completo ■ Temporal tiempo parcial
 ■ Formativos

Nivel formativo alcanzado

De la mayor parte de los contratos realizados (casi la mitad), se concentran en personas con una cualificación académica de E.S.O. ó estudios equivalentes, seguida de enseñanzas universitarias y de las enseñanzas secundarias no obligatorias (Bachillerato y Formación Profesional). (Ver tabla 6 de anexo contratos)

El nivel formativo cuyo porcentaje de contratación estable es más elevado, es el universitario (28%), y en menor medida, en todos aquellos en los que el trabajador posee cierta especialización.

Edad

El mayor volumen de contratos del mes de agosto se sigue efectuando en el grupo de personas comprendidas entre 20 y 34 años.

La contratación estable se desplaza, sin embargo, hacia una mayor edad, la comprendida en el intervalo entre los 25 y 39 años.

Edad	Contratación Indefinida	Contratación Temporal
< 25 años	4.789	34.521
25-29 años	5.464	23.671
30-44 años	12.275	52.946
45-54 años	4.832	24.672
> 55 años	1.769	9.278

El grupo de jóvenes (16-29 años) tiene un mayor protagonismo en el sector servicios que en las demás actividades, el grupo de edad intermedia cobra el mayor protagonismo en el sector de la construcción y a edades más altas son más relevantes en la industria. (ver Tabla 5 de Anexo contratos)

Ocupación

Se mantiene la tendencia habitual de los grandes grupos de ocupación con mayor volumen de contratación, con escasa variación, que en este mes de agosto han sido:

Grandes Grupos de Ocupación	Abs.	%
Trabajadores de servicios de restauración y comercio	33.263	19,09
Trabajadores no cualificados en servicios (excepto transportes)	27.271	15,65
Peones de agricultura, pesca, constr., ind.Manufact y transport	23.401	13,43
OtrosTécnicos y profesionales científicos e intelectuales	15.929	9,14

Las ocupaciones que en términos relativos presentan más contratación estable, corresponden a:

Directores y gerentes con el 79%, Ocupaciones militares con el 33%, Conductores y Operadores de maquinaria móvil con el 28%, Empleados de oficina que no atienden al público con el 27%, Técnicos y profesionales de apoyo con el 23%, Empleados de oficina que atienden al público con el 22%, Otros técnicos profesionales científicos e intelectuales y Técnicos y profesionales científicos e intelectuales de la salud y la enseñanza 20% cada una, Trabajadores cualificados de industrias manufactureras, excepto operadores de instalaciones y máquinas, Trabajadores de servicios de restauración y comercio y Trabajadores cualificados de sectores agrícolas, ganadero, forestal y pesquero con el 19% cada una, Trabajadores de servicios de protección, seguridad con el 15%, Trabajadores no cualificados en servicios (excepto transportes) con el 14%, Trabajadores cualificados de construcción excepto operadores de máquinas y Operadores de instalaciones y maquinaria fijas y montadores con el 12% cada una, Trabajadores de servicios de salud y cuidados de las personas con el 10%, (Ver 3 anexo contratos).

Actividad económica

El sector Servicios sigue siendo el que mayor volumen de contrataciones registra en agosto (comportamiento que responde a la estructura económica madrileña), seguido de Construcción y el sector de Industria, mientras que Agricultura obtiene el menor peso representativo como se indica en los valores de la tabla:

Sector Económico	Contratación %
Agricultura	0,39
Industria	5,87
Construcción	7,37
Servicios	86,37

Respecto a la calidad y estabilidad en el empleo, el sector de Servicios se sitúa en primer lugar con el 17%, seguido de Construcción e Industria con el 14% cada una.

Las actividades con mayor nivel de contratación, corresponden a *Actividades administrativas y servicios auxiliares* con el 18% y *Hostelería* con el 14%, seguidas de *Comercio* con el 12%.

DISTRIBUCION DE SECTORES ECONOMICOS POR TIPO DE CONTRATO. Agosto 2018

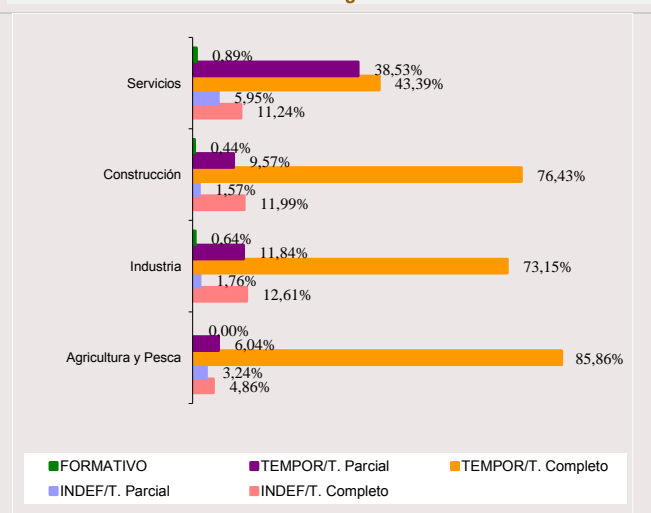

Por otro lado, algunas secciones con menor representación en el volumen total de la contratación han sido, sin embargo, las que han promovido en cifras relativas un mayor porcentaje de contratación indefinida y, por tanto, han generado más empleo estable. Son las siguientes:

Suministro de energía eléctrica, gas, agua, vapor y aire acondicionado con el 66%, Actividades Inmobiliarias con el 54%, Industrias extractivas con el 53%, Actividades financieras y de seguros con el 37%, Comercio al por mayor y al por menor reparación de vehículos de motor y motocicletas y Educación con el 23% cada una, Información y comunicaciones y Actividades profesionales científicas y técnicas con el 21% cada una, Hostelería con el 22%, Actividades profesionales, científicas y técnicas con el 20%, Transporte y almacenamiento con el 15%, Industrias Manufactureras con el 15%, Actividades sanitarias y servicios sociales y Actividades artísticas, recreativas y de entretenimiento con el 9% cada una, Actividades administrativas y servicios auxiliares con el 8%, Suministro de agua, actividades de saneamiento, gestión de residuos y descontaminación con el 6%, ((Ver tabla 2 de anexo).

Duración de la contratación temporal

Del total de contratos temporales realizados este mes el 36% son de duración indeterminada, lo que encuentra su correspondencia con los contratos efectuados en la modalidad de obra o servicio que por su propia naturaleza no permite especificar el tipo de duración en la mayoría de los casos.

Asimismo, la mitad de la contratación generada equivalente al 54%, recae en contratos con una duración inferior a tres meses, mientras que el 10% restante se corresponde con una duración superior a tres meses (ver tabla 4 de anexos contratos).

Indeterminado	< 3 meses	> 3 meses	Total
52.729	78.298	14.061	145.088

Comunidades Autónomas

Del total de la contratación nacional, las comunidades que registran el mayor número de contratos corresponden a Andalucía con el 21% de contratos, seguida de Cataluña y Madrid con el 14,5% y 11% respectivamente y la Comunidad Valenciana con el 9%. Sin embargo, entre estas cuatro autonomías hay que destacar que Andalucía con el 10% y la Comunidad Valenciana con el 9%, son las comunidades autónomas que menor nivel de contratación indefinida presentan. Mientras que Madrid y Cataluña con el 19% y 18% respectivamente, son las autonomías que más empleo estable generan. Respecto al peso de la contratación indefinida en cada comunidad, Madrid obtiene el porcentaje más elevado de España, y se sitúa a la cabeza de todas con el 16,7%, por tanto, casi siete puntos superior a la media nacional, que se sitúa en 9,6%, confirmando su liderazgo en materia de contratación estable.

En agosto, la evolución de la contratación a nivel nacional, ha experimentado un significativo que se cifra en torno a 486.160 contratos menos que el mes pasado.

(Ver tabla 7 de Anexo contratos).

Contratación a extranjeros

La contratación realizada a trabajadores extranjeros, representa el 21% de los contratos firmados en la Comunidad de Madrid, lo que supone que uno de cada cinco contratos ha correspondido a este grupo. Según zonas geográficas, la contratación, se ha efectuado mayoritariamente, este mes, a personas procedentes de América del Sur con el 33% y Espacio Económico Europeo con el 29%, seguida de las personas originarias de África Septentrional con el 8%. En relación al sexo, la contratación masculina obtiene un mayor predominio sobre la femenina con el 55% de contratos frente al 45% del grupo de mujeres. En cuanto a las edades, el 46% de los extranjeros empleados tiene entre 30 y 44 años, seguido de los menores de 30 años (Tabla 8 de Anexo contratos).

Por sectores productivos, la mayoría de los contratos suscritos se han generado en el sector Servicios con el 89%, seguido de Construcción con el 12%, Industria con el 5% y Agricultura y Pesca con el 0,82%. Hay que indicar que en cada uno de los sectores económicos, los porcentajes más altos de contratación siguen teniendo como principal protagonista a personas de América del Sur seguida del Espacio Económico Europeo (ver Tabla 8 de anexos contratos).

SEXO		
Hombre	Mujer	Total
20.383	16.845	37.228

SECTORES				
Agricultura	Industria	Construcción	Servicios	Total
304	1.891	4.509	30.524	37.228

RASGOS MÁS RELEVANTES DE LA CONTRATACION REGISTRADA**(Cuadro resumen)**

CONTRATACION	MADRID						
	Mes actual			INDEFINIDOS		TEMPORALES	
	Hombres	Mujeres	Total	Absoluta	%	Absoluta	%
Grupos de edad	94.973	79.244	174.217	29.129	100	145.088	100
< 25 años	21.008	18.302	39.310	4.789	16,44	34.521	23,79
25-29 años	15.277	13.858	29.135	5.464	18,76	23.671	16,31
30-44 años	36.423	28.798	65.221	12.275	42,14	52.946	36,49
45-54 años	16.051	13.453	29.504	4.832	16,59	24.672	17,00
> 55 años	6.214	4.833	11.047	1.769	6,07	9.278	6,39
Actividad económica	94.973	79.244	174.217	29.129	100	145.088	100
Agricultura	549	130	679	55	0,19	624	0,43
Industria	7.223	2.997	10.220	1.469	5,04	8.751	6,03
Construcción	11.943	898	12.841	1.740	5,97	11.101	7,65
Servicios	75.258	75.219	150.477	25.865	88,79	124.612	85,89
Nivel formativo alcanzado	94.973	79.244	174.217	29.129	100	145.088	100
Sin estudios	4.571	3.396	7.967	1.009	3,46	6.958	4,80
Estudios primarios	23.679	16.042	39.721	6.392	21,94	33.329	22,97
Certificado de escolar. o equiv.	3.967	2.224	6.191	517	1,77	5.674	3,91
F.P.1 o Equivalente	116	105	221	49	0,17	172	0,12
Graduado Escolar o Equiv.	19.301	12.971	32.272	5.279	18,12	26.993	18,60
F.P.2 o Equivalente	8.592	8.098	16.690	2.451	8,41	14.239	9,81
E.S.O. o Equivalente	23.368	22.365	45.733	5.852	20,09	39.881	27,49
Título Univers. de Grado Medio	7.546	8.877	16.423	4.910	16,86	11.513	7,94
Título Univers. de Grado Medio	3.774	4.309	8.083	2.066	7,09	6.017	4,15
Desconocido	59	857	916	604	2,07	312	0,22
Grandes grupos de ocupación*	94.973	79.244	174.217	29.129	100	145.088	100
Ocupaciones militares	6	3	9	3	0,01	6	0,00
Dirección de las empresas y de*	490	281	771	607	2,08	164	0,11
Técnicos y profesionales cient.*	10.272	10.667	20.939	4.186	14,37	16.753	11,55
Técnicos y profesionales de*	8.962	5.099	14.061	3.210	11,02	10.851	7,48
Empleados de tipo administrativo	5.639	10.012	15.651	3.813	13,09	11.838	8,16
Trabajadores de los servicios de*	22.806	26.808	49.614	8.147	27,97	41.467	28,58
Trabajadores cualificados en*	312	43	355	69	0,24	286	0,20
Artesanos y trabajadores*	12.218	866	13.084	1.936	6,65	11.148	7,68
Operadores de instalaciones y*	8.055	1.006	9.061	2.112	7,25	6.949	4,79
Ocupaciones elementales	26.213	24.459	50.672	5.046	17,32	45.626	31,45

* Notas aclaratorias.

*Dirección de empresas y administraciones públicas**Técnicos y profesionales científicos e intelectuales.**Técnicos y profesionales de apoyo.**Trabajadores de los servicios de restauración, personales, protección y comercio.**Trabajadores cualificados en la agricultura y en la pesca.**Artesanos y trabajadores cualificados de industrias manufactureras, construcción, minería, excepto operadores de instalaciones y maquinaria**Operadores de instalaciones y maquinaria y montadores.*



Comunidad de Madrid

ÍNDICE DE TABLAS. PARO REGISTRADO:

TABLA 1. Paro registrado por Comunidades Autónomas

TABLA 2. Parados Registrados. SEXO por edad, nivel formativo, acti. económica, ocupación y tiempo

TABLA 3. SEXO Y EDAD. Serie mismo mes.

TABLA 4. ACTIVIDAD ECONÓMICA. Serie mismo mes

TABLA 5. SEXO Y EDAD.Series

TABLA 6. SEXO Y EDAD. Variación mensual absoluta. Series

TABLA 7. Sexo y Edad. Variación mensual relativa. Series

TABLA 8. SEXO Y EDAD. Variación anual absoluta. Series

TABLA 9. VARIACIONES ANUALES RELATIVAS POR SEXO Y EDAD

TABLA 10. ACTIVIDAD ECONÓMICA. Series

TABLA 11. ACTIVIDAD ECONÓMICA. Variaciones mensuales absolutas. Series

TABLA 12. ACTIVIDAD ECONÓMICA. Variaciones mensuales relativas. Series

TABLA 13. ACTIVIDAD ECONÓMICA. Variaciones anuales absolutas. Series

TABLA 14. ACTIVIDAD ECONÓMICA. Variaciones anuales relativas. Series

Comunidad de Madrid

Subdirección General de Análisis, Planificación y Evaluación

Tabla 1. Parados Registrados por COMUNIDADES AUTÓNOMAS. Agosto 2018

COMUNIDADES AUTÓNOMAS	PARO REGISTRADO	VARIACIÓN MENSUAL		VARIACIÓN ANUAL	
		Absoluta	%	Absoluta	%
AMBOS SEXOS					
Andalucía	792.577	8.284	1,06	-39.035	-4,69
Aragón	62.470	1.664	2,74	-5.541	-8,15
Asturias	68.293	301	0,44	-4.377	-6,02
Baleares	38.627	1.384	3,72	-1.724	-4,27
Canarias	207.017	270	0,13	-10.028	-4,62
Cantabria	32.830	241	0,74	-2.608	-7,36
Castilla la Mancha	171.749	1.477	0,87	-5.967	-3,36
Castilla-León	141.143	1.898	1,36	-14.671	-9,42
Cataluña	380.718	11.594	3,14	-16.667	-4,19
Comun.Valenciana	373.059	7.591	2,08	-25.028	-6,29
Extremadura	98.647	1.528	1,57	-8.574	-8,00
Galicia	164.424	1.012	0,62	-16.701	-9,22
Madrid	354.113	4.410	1,26	-29.194	-7,62
Murcia	102.237	3.033	3,06	-4.616	-4,32
Navarra	32.664	95	0,29	-3.287	-9,14
País Vasco	123.606	2.549	2,11	-9.604	-7,21
Rioja, La	15.824	99	0,63	-885	-5,30
Ceuta	12.068	-229	-1,86	-593	-4,68
Melilla	10.002	-154	-1,52	-1.156	-10,36
Total Nacional	3.182.068	47.047	1,50	-200.256	-5,92
HOMBRES					
Andalucía	327.763	4.960	1,54	-29.215	-8,18
Aragón	24.711	1.035	4,37	-2.835	-10,29
Asturias	29.584	221	0,75	-2.466	-7,69
Baleares	17.600	1.155	7,02	-1.351	-7,13
Canarias	87.407	78	0,09	-7.215	-7,63
Cantabria	14.486	167	1,17	-1.623	-10,08
Castilla la Mancha	61.674	1.026	1,69	-5.314	-7,93
Castilla-León	58.004	1.317	2,32	-7.712	-11,74
Cataluña	161.038	6.008	3,88	-10.337	-6,03
Comun.Valenciana	151.850	5.456	3,73	-14.194	-8,55
Extremadura	37.823	846	2,29	-5.093	-11,87
Galicia	68.245	167	0,25	-9.279	-11,97
Madrid	144.664	1.595	1,11	-15.677	-9,78
Murcia	41.441	1.878	4,75	-3.166	-7,10
Navarra	13.002	25	0,19	-1.847	-12,44
País Vasco	52.613	1.626	3,19	-5.758	-9,86
Rioja, La	6.388	29	0,46	-444	-6,50
Ceuta	4.884	-114	-2,28	-329	-6,31
Melilla	3.817	-60	-1,55	-586	-13,31
Total Nacional	1.306.994	27.415	2,14	-124.441	-8,69
MUJERES					
Andalucía	464.814	3.324	0,72	-9.820	-2,07
Aragón	37.759	629	1,69	-2.706	-6,69
Asturias	38.709	80	0,21	-1.911	-4,70
Baleares	21.027	229	1,10	-373	-1,74
Canarias	119.610	192	0,16	-2.813	-2,30
Cantabria	18.344	74	0,41	-985	-5,10
Castilla la Mancha	110.075	451	0,41	-653	-0,59
Castilla-León	83.139	581	0,70	-6.959	-7,72
Cataluña	219.680	5.586	2,61	-6.330	-2,80
Comun.Valenciana	221.209	2.135	0,97	-10.834	-4,67
Extremadura	60.824	682	1,13	-3.481	-5,41
Galicia	96.179	845	0,89	-7.422	-7,16
Madrid	209.449	2.815	1,36	-13.517	-6,06
Murcia	60.796	1.155	1,94	-1.450	-2,33
Navarra	19.662	70	0,36	-1.440	-6,82
País Vasco	70.993	923	1,32	-3.846	-5,14
Rioja, La	9.436	70	0,75	-441	-4,46
Ceuta	7.184	-115	-1,58	-264	-3,54
Melilla	6.185	-94	-1,50	-570	-8,44
Total Nacional	1.875.074	19.632	1,06	-75.815	-3,89

Fuente: SEPE (Servicio Público de Empleo Estatal). Ministerio de Empleo y Seguridad Social

Comunidad de Madrid

Subdirección General de Análisis, Planificación y Evaluación

TABLA 2. Parados Registrados por sexo, edad, nivel formativo, acti.económica, ocupación y tiempo de inscripción. Agosto 2018

VARIABLES	MES ACTUAL			VARIACIÓN MENSUAL						VARIACIÓN ANUAL					
	H	M	T	Absoluta			%			Absoluta			%		
				H	M	T	H	M	T	H	M	T	H	M	T
EDAD															
16 - 19	4.383	3.770	8.153	11	104	115	0,25	2,84	1,43	220	485	705	5,28	14,76	9,47
20 - 24	8.929	9.490	18.419	240	460	700	2,76	5,09	3,95	-912	-778	-1.690	-9,27	-7,58	-8,40
16-24	13.312	13.260	26.572	251	564	815	1,92	4,44	3,16	-692	-293	-985	-4,94	-2,16	-3,57
25 - 29	12.070	16.825	28.895	299	708	1.007	2,54	4,39	3,61	-1.058	-1.502	-2.560	-8,06	-8,20	-8,14
16 -29	25.382	30.085	55.467	550	1.272	1.822	2,21	4,41	3,40	-1.750	-1.795	-3.545	-6,45	-5,63	-6,01
30 - 34	12.811	20.905	33.716	364	522	886	2,92	2,56	2,70	-1.645	-1.840	-3.485	-11,38	-8,09	-9,37
35 - 39	14.745	25.007	39.752	106	309	415	0,72	1,25	1,05	-2.490	-3.007	-5.497	-14,45	-10,73	-12,15
40 - 44	16.829	27.996	44.825	186	242	428	1,12	0,87	0,96	-2.712	-3.163	-5.875	-13,88	-10,15	-11,59
45 - 49	18.536	28.369	46.905	248	226	474	1,36	0,80	1,02	-2.819	-2.340	-5.159	-13,20	-7,62	-9,91
50 - 54	18.933	27.150	46.083	88	107	195	0,47	0,40	0,42	-2.009	-1.521	-3.530	-9,59	-5,31	-7,12
55 - 59	20.542	27.237	47.779	105	201	306	0,51	0,74	0,64	-2.238	-737	-2.975	-9,82	-2,63	-5,86
> 60 años	16.886	22.700	39.586	-52	-64	-116	-0,31	-0,28	-0,29	-14	886	872	-0,08	4,06	2,25
60-64	37.428	49.937	87.365	53	137	190	0,14	0,28	0,22	-2.252	149	-2.103	-5,68	0,30	-2,35
NIVEL FORMATIVO															
Analfabetos / Sin est.	1.920	2.754	4.674	-63	-89	-152	-3,18	-3,13	-3,15	-575	-473	-1.048	-23,05	-14,66	-18,32
'Est. primarios	12.951	15.193	28.144	-112	-164	-276	-0,86	-1,07	-0,97	-1.273	-385	-1.658	-8,95	-2,47	-5,56
'Est. primarios	34.529	42.614	77.143	272	48	320	0,79	0,11	0,42	-1.463	1.064	-399	-4,06	2,56	-0,51
Est. Sec.. FP	7.397	14.585	21.982	209	187	396	2,91	1,30	1,83	-635	-1.259	-1.894	-7,91	-7,95	-7,93
Est. Sec.	62.417	85.951	148.368	388	637	1.025	0,63	0,75	0,70	-9.199	-7.910	-17.109	-12,84	-8,43	-10,34
Est. Postsec.FP	7.134	12.839	19.973	315	719	1.034	4,62	5,93	5,46	-730	-865	-1.595	-9,28	-6,31	-7,40
Est. Postsec. 1º ciclo	3.692	9.123	12.815	114	423	537	3,19	4,86	4,37	-675	-1.551	-2.226	-15,46	-14,53	-14,80
Est. Postsec. 2º y 3er	14.462	26.053	40.515	479	1.057	1.536	3,43	4,23	3,94	-1.101	-2.071	-3.172	-7,07	-7,36	-7,26
Otros	161	337	498	-7	-3	-10	-4,17	-0,88	-1,97	-26	-67	-93	-13,90	-16,58	-15,74
ACTIVIDAD ECONÓMICA															
A. Agricultura	1.749	1.108	2.857	-48	-31	-79	-2,67	-2,72	-2,69	-317,00	-45,00	-362,00	-15,34	-3,90	-11,25
B. Ind. extractivas	153	176	329	-5	1	-4	-3,16	0,57	-1,20	-58	-19	-77	-27,49	-9,74	-18,97
C. I. Manufactu.	9.556	9.417	18.973	164	1	165	1,75	0,01	0,88	-1.614	-1.098	-2.712	-14,45	-10,44	-12,51
D. En. El., gas, vap. y	88	77	165	3	-1	2	3,53	-1,28	1,23	-15	-5	-20	-14,56	-6,10	-10,81
E. Agua, sa., re. y	1.184	948	2.132	-6	-4	-10	-0,50	-0,42	-0,47	-194	-246	-440	-14,08	-20,60	-17,11
Industria	10.981	10.618	21.599	156	-3	153	1,44	-0,03	0,71	-1.881	-1.368	-3.249	-14,62	-11,41	-13,08
F. Construcción	23.381	5.046	28.427	-35	32	-3	-0,15	0,64	-0,01	-4.451	-449	-4.900	-15,99	-8,17	-14,70
G... Vehí. de motor	17.844	29.400	47.244	160	340	500	0,90	1,17	1,07	-1.963	-2.287	-4.250	-9,91	-7,22	-8,25
H. Tra.,	7.644	4.671	12.315	-17	57	40	-0,22	1,24	0,33	-895	-324	-1.219	-10,48	-6,49	-9,01
I. Hostelería	11.370	21.228	32.598	272	89	361	2,45	0,42	1,12	-1.276	-1.373	-2.649	-10,09	-6,07	-7,52
J. I. Y	6.212	6.748	12.960	57	54	111	0,93	0,81	0,86	-795	-805	-1.600	-11,35	-10,66	-10,99
K. Act. Fin. Y seg.	2.001	2.858	4.859	48	61	109	2,46	2,18	2,29	62	7	69	3,20	0,25	1,44
L. Act. Inmobiliarias	1.047	1.593	2.640	-20	34	14	-1,87	2,18	0,53	4	-162	-158	0,38	-9,23	-5,65
M. Act. Pro., ci. Y tec.	15.340	26.314	41.654	49	55	104	0,32	0,21	0,25	-2.253	-2.971	-5.224	-12,81	-10,15	-11,14
N. Act. Ad. Y serv	20.524	34.614	55.138	352	144	496	1,74	0,42	0,91	-1.216	-1.862	-3.078	-5,59	-5,10	-5,29
O. A.P. y def.; SS.	4.211	7.701	11.912	133	326	459	3,26	4,42	4,01	339	348	687	8,76	4,73	6,12
P. Educación	3.810	11.743	15.553	296	1.157	1.453	8,42	10,93	10,30	-297	-1.068	-1.365	-7,23	-8,34	-8,07
Q. Act. Sanit. Y serv.	2.336	11.894	14.230	78	353	431	3,45	3,06	3,12	-73	-907	-980	-3,03	-7,09	-6,44
R. Act. Art., rec. Y	3.203	4.036	7.239	40	135	175	1,26	3,46	2,48	-194	9	-185	-5,71	0,22	-2,49
S. Otros servicios	2.941	7.456	10.397	72	117	189	2,51	1,59	1,85	-200	-446	-646	-6,37	-5,64	-5,85
T. Act de los	1.316	6.791	8.107	-34	-30	-64	-2,52	-0,44	-0,78	-262	-205	-467	-16,60	-2,93	-5,45
U. Orga. Y org. extrat.	64	109	173	0	2	2	0,00	1,87	1,17	0	-5	-5	0,00	-4,39	-2,81
Servicios.	99.863	177.156	277.019	1.486	2.894	4.380	1,51	1,66	1,61	-9.019	-12.051	-21.070	-8,28	-6,37	-7,07
S/E anterior	8.690	15.521	24.211	36	-77	-41	0,42	-0,49	-0,17	-9	396	387	-0,10	2,62	1,62
OCUPACIÓN															
0. Ocupaciones milit.	58	17	75	-1	-3	-4	-1,69	-15,00	-5,06	5	0	5	9,43	0,00	7,14
1. Direct. Gerentes	4.398	2.197	6.595	59	48	107	1,36	2,23	1,65	-269	-59	-328	-5,76	-2,62	-4,74
2. Técnicos prof.	18.807	30.263	49.070	564	1.479	2.043	3,09	5,14	4,34	-1.667	-2.536	-4.203	-8,14	-7,73	-7,89
3. Téc. Prof. Apoyo	16.694	16.191	32.885	414	652	1.066	2,54	4,20	3,35	-1.292	-1.031	-2.323	-7,18	-5,99	-6,60
4. Empleados admin.	10.858	42.808	53.666	197	654	851	1,85	1,55	1,61	-741	-3.461	-4.202	-6,39	-7,48	-7,26
5. Trab. serv. rest. ...	22.529	59.361	81.890	150	622	772	0,67	1,06	0,95	-1.658	-2.994	-4.652	-6,85	-4,80	-5,38
6. Trab. cualif. agric.	2.864	1.022	3.886	-52	-9	-61	-1,78	-0,87	-1,55	-233	-70	-303	-7,52	-6,41	-7,23
7. Artesan. trab ind.	31.442	2.757	34.199	250	45	295	0,80	1,66	0,87	-6.453	-257	-6.710	-17,03	-8,53	-16,40
8. Operad. Instalad.	10.876	2.922	13.798	108	9	117	1,00	0,31	0,86	-1.295	-343	-1.638	-10,64	-10,51	-10,61
9. Ocup. Element.	26.138	51.911	78.049	-94	-682	-776	-0,36	-1,30	-0,98	-2.074	-2.766	-4.840	-7,35	-5,06	-5,84
TIEMPO DE INSCRIPCIÓN															
< 3 meses	50.620	60.698	111.318	1.241	1.597	2.838	2,51	2,70	2,62	-3.791	-3.366	-7.157	-6,97	-5,25	-6,04
> 3 = 6 meses	18.923	24.427	43.350	-215	-34	-249	-1,12	-0,14	-0,57	-1.170	-886	-2.056	-5,82	-3,50	-4,53
> 6 > =12 meses	23.290	33.928	57.218	1.060	1.564	2.624	4,77	4,83	4,81	-2.413	-1.216	-3.629	-9,39	-3,46	-5,96
1 - 2 años	19.615	31.828	51.443	-95	50	-45	-0,48	0,16	-0,09	-2.547	-1.978	-4.525	-11,49	-5,85	-8,08
2 - 3 años	8.524	15.612	24.136	-125	-167	-292	-1,45	-1,06	-1,20	-1.697	-2.335	-4.032	-16,60	-13,01	-14,31
3 - 4 años	5.271	10.275	15.546	-34	48	14	-0,64	0,47	0,09	-1.486	-1.215	-2.701	-21,99	-10,57	-14,80
> 4 años	18.421	32.681	51.102	-237	-243	-480	-1,27	-0,74	-0,93	-2.573	-2.521	-5.094	-12,26	-7,16	-9,06
Total	144.664	209.449	354.113	1.595	2.815	4.410	1,11	1,36	1,26	-15.677	-13.517	-29.194	-9,78	-6,06	-7,62

Fuente: SEPE (Servicio Público de Empleo Estatal). Ministerio de Empleo y Seguridad Social

Comunidad de Madrid

Subdirección General de Análisis, Planificación y Evaluación

TABLA 3. Parados Registrados. Sexo y Edad. Serie mismo mes.

PERIODO	Total P.R.	HOMBRES					MUJERES				
		Total	< 30	30-44	45-54	> =55	Total	< 30	30-44	45-54	> =55
VALORES ABSOLUTOS											
2011	474.997	226.759	48.839	95.098	48.823	33.999	248.238	48.008	109.557	54.661	36.012
2012	527.261	254.676	49.945	105.826	59.217	39.688	272.585	49.297	118.780	63.020	41.488
2013	543.905	260.555	45.452	105.315	65.869	43.919	283.350	45.558	121.570	69.765	46.457
2014	508.153	237.714	40.091	89.238	62.876	45.509	270.439	41.410	110.913	69.165	48.951
2015	458.696	204.010	33.659	71.991	55.067	43.293	254.686	37.536	100.351	66.755	50.044
2016	421.564	181.236	28.639	61.476	49.725	41.396	240.328	33.380	91.920	64.437	50.591
2017	383.307	160.341	27.132	51.232	42.297	39.680	222.966	31.880	81.918	59.380	49.788
2018	354.113	144.664	25.382	44.385	37.469	37.428	209.449	30.085	73.908	55.519	49.937
VARIACIÓN MENSUAL ABSOLUTA											
2012	4.840	1.671	-522	1.106	778	309	3.169	970	1.419	518	262
2013	1.505	-264	-1.041	48	410	319	1.769	261	916	394	198
2014	2.175	-32	-223	157	115	-81	2.207	1.026	921	206	54
2015	4.035	810	118	360	317	15	3.225	1.222	1.312	580	111
2016	3.159	142	125	183	-6	-160	3.017	1.573	1.049	371	24
2017	3.865	1.285	472	600	163	50	2.580	1.282	993	371	-66
2018	4.410	1.595	-175	869	429	472	2.815	-253	872	1.142	1.054
VARIACIÓN MENSUAL RELATIVA											
2012	0,93	0,66	-1,03	1,06	1,33	0,78	1,18	2,01	1,21	0,83	0,64
2013	0,28	-0,10	-2,24	0,05	0,63	0,73	0,63	0,58	0,76	0,57	0,43
2014	0,43	-0,01	-0,55	0,18	0,18	-0,18	0,82	2,54	0,84	0,30	0,11
2015	0,89	0,40	0,35	0,50	0,58	0,03	1,28	3,37	1,32	0,88	0,22
2016	0,76	0,08	0,44	0,30	-0,01	-0,39	1,27	4,95	1,15	0,58	0,05
2017	1,02	0,81	1,77	1,19	0,39	0,13	1,17	4,19	1,23	0,63	-0,13
2018	1,26	1,11	-0,68	2,00	1,16	1,28	1,36	-0,83	1,19	2,10	2,16
VARIACIÓN ANUAL ABSOLUTA											
2012	52.264	27.917	1.106	10.728	10.394	5.689	24.347	1.289	9.223	8.359	5.476
2013	16.644	5.879	-4.493	-511	6.652	4.231	10.765	-3.739	2.790	6.745	4.969
2014	-35.752	-22.841	-5.361	-16.077	-2.993	1.590	-12.911	-4.148	-10.657	-600	2.494
2015	-49.457	-33.704	-6.432	-17.247	-7.809	-2.216	-15.753	-3.874	-10.562	-2.410	1.093
2016	-37.132	-22.774	-5.020	-10.515	-5.342	-1.897	-14.358	-4.156	-8.431	-2.318	547
2017	-38.257	-20.895	-1.507	-10.244	-7.428	-1.716	-17.362	-1.500	-10.002	-5.057	-803
2018	-29.194	-15.677	-1.750	-4.135	-7.540	-2.252	-13.517	-1.795	-4.847	-7.024	149
VARIACIÓN ANUAL RELATIVA											
2012	11,0	12,3	2,3	11,3	21,3	16,7	9,8	2,7	8,4	15,3	15,2
2013	3,2	2,3	-9,0	-0,5	11,2	10,7	3,9	-7,6	2,3	10,7	12,0
2014	-6,6	-8,8	-11,8	-15,3	-4,5	3,6	-4,6	-9,1	-8,8	-0,9	5,4
2015	-9,7	-14,2	-16,0	-19,3	-12,4	-4,9	-5,8	-9,4	-9,5	-3,5	2,2
2016	-8,1	-11,2	-14,9	-14,6	-9,7	-4,4	-5,6	-11,1	-8,4	-3,5	1,1
2017	-9,1	-11,5	-5,3	-16,7	-14,9	-4,1	-7,2	-4,5	-10,9	-7,8	-1,6
2018	-7,6	-9,8	-6,4	-8,5	-16,8	-5,7	-6,1	-5,6	-6,2	-11,2	0,3

Fuente: Dirección General del Servicio Público de Empleo Estatal



Dirección General
del Servicio Público de Empleo
CONSEJERÍA DE ECONOMÍA,
EMPLEO Y HACIENDA

Comunidad de Madrid

Subdirección General de Análisis, Planificación y Evaluación

TABLA 4. Parados Registrados. Actividad Económica. Serie mismo mes

	TOTAL P.R.					S/E anterior
		Agricultura	Industria	Construc.	Servicios	
VALORES ABSOLUTOS						
2011	474.997	3.094	39.355	69.206	341.914	21.428
2012	527.261	3.659	43.717	71.825	385.729	22.331
2013	543.905	3.898	43.770	68.144	405.299	22.794
2014	508.153	4.244	39.302	57.358	381.655	25.594
2015	458.696	3.958	32.376	47.207	349.546	25.609
2016	421.564	3.550	28.054	39.999	326.617	23.344
2017	383.307	3.219	24.848	33.327	298.089	23.824
2.018	354.113	2.857	21.599	28.427	277.019	24.211
VARIACIÓN MENSUAL ABSOLUTA						
2011	5.040	-91	453	-102	5.530	-750
2012	4.840	-61	275	-389	5.555	-540
2013	1.505	-78	198	-792	2.724	-547
2014	2.175	-72	137	-1.067	3.323	-146
2015	4.035	-64	159	-376	4.654	-338
2016	3.159	-135	12	-542	4.288	-464
2017	3.865	-130	250	-211	4.203	-247
2.018	4.410	-79	153	-3	4.380	-41
VARIACIÓN MENSUAL RELATIVA						
2011	1,07	-2,86	1,16	-0,15	1,64	-3,38
2012	0,93	-1,64	0,63	-0,54	1,46	-2,36
2013	0,28	-1,96	0,45	-1,15	0,68	-2,34
2014	0,43	-1,67	0,35	-1,83	0,88	-0,57
2015	0,89	-1,59	0,49	-0,79	1,35	-1,30
2016	0,76	-3,66	0,04	-1,34	1,33	-1,95
2017	1,02	-3,88	1,02	-0,63	1,43	-1,03
2.018	1,26	-2,69	0,71	-0,01	1,61	-0,17
VARIACIÓN ANUAL ABSOLUTA						
2011	6.388	499	-1.429	-4.484	9.654	2.148
2012	52.264	565	4.362	2.619	43.815	903
2013	16.644	239	53	-3.681	19.570	463
2014	-35.752	346	-4.468	-10.786	-23.644	2.800
2015	-49.457	-286	-6.926	-10.151	-32.109	15
2016	-37.132	-408	-4.322	-7.208	-22.929	-2.265
2017	-38.257	-331	-3.206	-6.672	-28.528	480
2.018	-29.194	-362	-3.249	-4.900	-21.070	387
VARIACIÓN ANUAL RELATIVA						
2011	1,36	19,23	-3,50	-6,08	2,91	11,14
2012	11,00	18,26	11,08	3,78	12,81	4,21
2013	3,16	6,53	0,12	-5,12	5,07	2,07
2014	-6,57	8,88	-10,21	-15,83	-5,83	12,28
2015	-9,73	-6,74	-17,62	-17,70	-8,41	0,06
2016	-8,10	-10,31	-13,35	-15,27	-6,56	-8,84
2017	-9,08	-9,32	-11,43	-16,68	-8,73	2,06
2.018	-7,62	-11,25	-13,08	-14,70	-7,07	1,62

Fuente: Dirección General del Servicio Público de Empleo Estatal

Subdirección General de Análisis, Planificación y Evaluación

TABLA 5. Parados Registrados. Sexo y Edad. Series

PERIODO	TOTAL P.R.	HOMBRES						MUJERES					
		Total	< 25	25 - 29	30-44	45 - 54	> 55	Total	< 25	25 - 29	30-44	45 - 54	> 55
2014													
Enero	547.353	266.626	23.456	24.401	105.549	67.852	45.368	280.727	20.354	25.245	117.122	70.143	47.863
Febrero	549.514	267.685	23.661	24.710	105.485	67.992	45.837	281.829	20.079	25.492	117.629	70.411	48.218
Marzo	546.879	265.862	23.904	24.299	104.091	67.536	46.032	281.017	20.207	25.145	116.805	70.403	48.457
Abril	535.914	260.355	22.872	23.061	101.056	66.969	46.397	275.559	19.489	24.186	113.584	69.685	48.615
Mayo	520.863	251.545	21.786	21.711	96.355	65.546	46.147	269.318	18.598	23.113	110.461	68.553	48.593
Junio	505.428	241.267	20.113	20.077	91.295	63.833	45.949	264.161	16.957	22.095	108.090	68.328	48.691
Julio	505.978	237.746	20.737	19.577	89.081	62.761	45.590	268.232	17.770	22.614	109.992	68.959	48.897
Agosto	508.153	237.714	20.494	19.597	89.238	62.876	45.509	270.439	18.167	23.243	110.913	69.165	48.951
Septiembre	510.581	241.211	22.917	20.518	88.836	63.171	45.769	269.370	19.884	23.144	108.440	68.595	49.307
Octubre	516.048	244.582	23.288	21.500	89.914	63.935	45.945	271.466	20.334	23.583	108.624	69.259	49.666
Noviembre	512.177	242.847	23.028	21.246	89.011	63.594	45.968	269.330	19.822	23.121	107.479	69.154	49.754
Diciembre	498.649	237.888	20.293	19.919	88.315	63.512	45.849	260.761	17.249	21.478	104.335	68.087	49.612
2015													
Enero	506.037	240.472	20.335	20.629	89.510	63.724	46.274	265.565	17.219	22.452	106.841	68.882	50.171
Febrero	508.448	240.417	21.360	20.969	88.977	63.132	45.979	268.031	18.045	22.994	107.538	69.106	50.348
Marzo	503.441	236.691	21.468	20.451	86.698	62.185	45.889	266.750	18.200	22.804	106.427	68.778	50.541
Abril	491.281	229.872	20.807	19.630	83.249	60.840	45.346	261.409	17.863	21.946	103.357	67.853	50.390
Mayo	475.184	220.398	19.872	18.386	78.738	58.709	44.693	254.786	17.195	21.052	99.983	66.470	50.086
Junio	461.094	210.359	18.229	17.051	74.493	56.529	44.057	250.735	15.950	20.163	98.061	66.447	50.114
Julio	454.661	203.200	17.532	16.009	71.631	54.750	43.278	251.461	16.056	20.258	99.039	66.175	49.933
Agosto	458.696	204.010	17.425	16.234	71.991	55.067	43.293	254.686	16.442	21.094	100.351	66.755	50.044
Septiembre	460.986	207.887	19.777	16.971	72.050	55.463	43.626	253.099	18.150	20.847	97.922	66.111	50.069
Octubre	466.314	211.461	20.443	17.882	73.023	56.198	43.915	254.853	18.309	21.349	97.940	66.756	50.499
Noviembre	461.636	209.492	19.967	17.671	72.152	55.762	43.940	252.144	17.752	20.787	96.646	66.406	50.553
Diciembre	452.352	207.377	17.501	16.828	72.484	56.471	44.093	244.975	15.302	19.509	94.339	65.422	50.403
2016													
Enero	460.330	210.969	17.446	17.594	73.884	57.226	44.819	249.361	15.355	20.360	96.151	66.606	50.889
Febrero	462.540	211.982	18.322	17.966	73.989	57.176	44.529	250.558	16.068	20.687	96.153	66.710	50.940
Marzo	458.434	209.640	18.205	17.731	72.531	56.765	44.408	248.794	16.066	20.244	95.156	66.377	50.951
Abril	450.003	204.376	17.704	17.109	70.054	55.583	43.926	245.627	15.599	19.692	93.708	65.625	51.003
Mayo	437.366	196.854	16.672	16.034	66.978	53.804	43.366	240.512	14.786	19.087	91.430	64.528	50.681
Junio	425.540	187.823	15.231	14.901	63.608	51.671	42.412	237.717	13.546	18.577	90.473	64.330	50.791
Julio	418.405	181.094	14.373	14.141	61.293	49.731	41.556	237.311	13.209	18.598	90.871	64.066	50.567
Agosto	421.564	181.236	14.317	14.322	61.476	49.725	41.396	240.328	13.665	19.715	91.920	64.437	50.591
Septiembre	419.532	183.191	16.275	14.975	60.680	49.604	41.657	236.341	15.036	19.261	88.699	63.066	50.279
Octubre	420.305	184.444	16.654	15.191	60.866	49.766	41.967	235.861	15.250	19.235	87.745	62.823	50.808
Noviembre	416.659	183.237	16.750	15.261	60.044	49.272	41.910	233.422	14.876	18.697	86.773	62.399	50.677
Diciembre	405.367	179.760	14.879	14.633	59.611	48.899	41.738	225.607	13.021	17.548	84.129	60.817	50.092
2017													
Enero	415.034	184.618	15.502	15.649	61.137	49.610	42.720	230.416	13.348	18.505	86.149	61.670	50.744
Febrero	416.707	184.668	16.142	15.728	61.023	49.231	42.544	232.039	14.160	18.757	86.353	61.857	50.912
Marzo	409.826	180.808	16.066	15.320	59.261	47.917	42.244	229.018	14.065	18.483	84.499	61.168	50.803
Abril	397.451	174.082	15.009	14.527	56.639	46.378	41.529	223.369	13.414	17.738	81.972	59.835	50.410
Mayo	387.543	168.236	14.622	13.820	54.033	44.784	40.977	219.307	13.137	17.412	80.073	58.681	50.004
Junio	379.808	161.475	13.650	13.018	51.309	43.216	40.282	218.333	12.386	17.077	80.021	58.837	50.012
Julio	379.442	159.056	13.788	12.872	50.632	42.134	39.630	220.386	13.064	17.534	80.925	59.009	49.854
Agosto	383.307	160.341	14.004	13.128	51.232	42.297	39.680	222.966	13.553	18.327	81.918	59.380	49.788
Septiembre	385.461	162.947	16.005	13.434	50.992	42.635	39.881	222.514	15.027	17.986	80.502	58.927	50.072
Octubre	385.770	164.057	16.277	13.967	51.155	42.789	39.869	221.713	15.282	17.876	79.555	58.670	50.330
Noviembre	377.579	160.540	15.593	13.607	49.911	42.041	39.388	217.039	14.469	17.088	77.711	57.717	50.054
Diciembre	369.966	159.217	13.628	13.291	50.284	42.598	39.416	210.749	12.491	16.158	75.664	56.760	49.676
2018													
Enero	381.732	164.778	14.371	14.388	52.090	43.461	40.468	216.954	13.016	17.372	77.982	58.039	50.545
Febrero	383.463	165.322	15.091	14.509	51.958	43.506	40.258	218.141	13.807	17.541	77.910	58.285	50.598
Marzo	380.051	163.717	15.299	14.458	51.057	42.925	39.978	216.334	13.940	17.468	76.869	57.679	50.378
Abril	370.590	157.987	14.676	13.618	49.035	41.284	39.374	212.603	13.727	17.104	75.149	56.561	50.062
Mayo	360.760	151.947	14.003	12.833	46.512	39.651	38.948	208.813	13.241	16.552	73.532	55.540	49.948
Junio	351.047	145.550	13.082	12.057	44.376	38.102	37.933	205.497	12.264	16.038	72.422	55.038	49.735
Julio	349.703	143.069	13.061	11.771	43.729	37.133	37.375	206.634	12.696	16.117	72.835	55.186	49.800
Agosto	354.113	144.664	13.312	12.070	44.385	37.469	37.428	209.449	13.260	16.825	73.908	55.519	49.937
Septiembre													
Octubre													
Noviembre													
Diciembre													

Fuente: Dirección General del Servicio Público de Empleo Estatal

Comunidad de Madrid

Subdirección General de Análisis, Planificación y Evaluación

TABLA 6. Parados Registrados . Sexo y Edad. Variación mensual absoluta. Series

PERIODO	TOTAL P.R.	HOMBRES						MUJERES					
		Total	< 25	25 - 29	30-44	45 - 54	> 55	Total	< 25	25 - 29	30-44	45 - 54	> 55
2014													
Enero	11.790	5.054	1.121	632	1.636	913	752	6.736	1.148	1.061	2.667	1.164	696
Febrero	2.161	1.059	205	309	-64	140	469	1.102	-275	247	507	268	355
Marzo	-2.635	-1.823	243	-411	-1.394	-456	195	-812	128	-347	-824	-8	239
Abril	-10.965	-5.507	-1.032	-1.238	-3.035	-567	365	-5.458	-718	-959	-3.221	-718	158
Mayo	-15.051	-8.810	-1.086	-1.350	-4.701	-1.423	-250	-6.241	-891	-1.073	-3.123	-1.132	-22
Junio	-15.435	-10.278	-1.673	-1.634	-5.060	-1.713	-198	-5.157	-1.641	-1.018	-2.371	-225	98
Julio	550	-3.521	624	-500	-2.214	-1.072	-359	4.071	813	519	1.902	631	206
Agosto	2.175	-32	-243	20	157	115	-81	2.207	397	629	921	206	54
Septiembre	2.428	3.497	2.423	921	-402	295	260	-1.069	1.717	-99	-2.473	-570	356
Octubre	5.467	3.371	371	982	1.078	764	176	2.096	450	439	184	664	359
Noviembre	-3.871	-1.735	-260	-254	-903	-341	23	-2.136	-512	-462	-1.145	-105	88
Diciembre	-13.528	-4.959	-2.735	-1.327	-696	-82	-119	-8.569	-2.573	-1.643	-3.144	-1.067	-142
2015													
Enero	7.388	2.584	42	710	1.195	212	425	4.804	-30	974	2.506	795	559
Febrero	2.411	-55	1.025	340	-533	-592	-295	2.466	826	542	697	224	177
Marzo	-5.007	-3.726	108	-518	-2.279	-947	-90	-1.281	155	-190	-1.111	-328	193
Abril	-12.160	-6.819	-661	-821	-3.449	-1.345	-543	-5.341	-337	-858	-3.070	-925	-151
Mayo	-16.097	-9.474	-935	-1.244	-4.511	-2.131	-653	-6.623	-668	-894	-3.374	-1.383	-304
Junio	-14.090	-10.039	-1.643	-1.335	-4.245	-2.180	-636	-4.051	-1.245	-889	-1.922	-23	28
Julio	-6.433	-7.159	-697	-1.042	-2.862	-1.779	-779	726	106	95	978	-272	-181
Agosto	4.035	810	-107	225	360	317	15	3.225	386	836	1.312	580	111
Septiembre	2.290	3.877	2.352	737	59	396	333	-1.587	1.708	-247	-2.429	-644	25
Octubre	5.328	3.574	666	911	973	735	289	1.754	159	502	18	645	430
Noviembre	-4.678	-1.969	-476	-211	-871	-736	25	-2.709	-557	-562	-1.294	-350	54
Diciembre	-9.284	-2.115	-2.466	-843	332	709	153	-7.169	-2.450	-1.278	-2.307	-984	-150
2016													
Enero	7.978	3.592	-55	766	1.400	755	726	4.386	53	851	1.812	1.184	486
Febrero	2.210	1.013	876	372	105	-50	-290	1.197	713	327	2	104	51
Marzo	-4.106	-2.342	-117	-235	-1.458	-411	-121	-1.764	-2	-443	-997	-333	11
Abril	-8.431	-5.264	-501	-622	-2.477	-1.182	-482	-3.167	-467	-552	-1.448	-752	52
Mayo	-12.637	-7.522	-1.032	-1.075	-3.076	-1.779	-560	-5.115	-813	-605	-2.278	-1.097	-322
Junio	-11.826	-9.031	-1.441	-1.133	-3.370	-2.133	-954	-2.795	-1.240	-510	-957	-198	110
Julio	-7.135	-6.729	-858	-760	-2.315	-1.940	-856	-406	-337	21	398	-264	-224
Agosto	3.159	142	-56	181	183	-6	-160	3.017	456	1.117	1.049	371	24
Septiembre	-2.032	1.955	1.958	653	-796	-121	261	-3.987	1.371	-454	-3.221	-1.371	-312
Octubre	773	1.253	379	216	186	162	310	-480	214	-26	-954	-243	529
Noviembre	-3.646	-1.207	96	70	-822	-494	-57	-2.439	-374	-538	-972	-424	-131
Diciembre	-11.292	-3.477	-1.871	-628	-433	-373	-172	-7.815	-1.855	-1.149	-2.644	-1.582	-585
2017													
Enero	9.667	4.858	623	1.016	1.526	711	982	4.809	327	957	2.020	853	652
Febrero	1.673	50	640	79	-114	-379	-176	1.623	812	252	204	187	168
Marzo	-6.881	-3.860	-76	-408	-1.762	-1.314	-300	-3.021	-95	-274	-1.854	-689	-109
Abril	-12.375	-6.726	-1.057	-793	-2.622	-1.539	-715	-5.649	-651	-745	-2.527	-1.333	-393
Mayo	-9.908	-5.846	-387	-707	-2.606	-1.594	-552	-4.062	-277	-326	-1.899	-1.154	-406
Junio	-7.735	-6.761	-972	-802	-2.724	-1.568	-695	-974	-751	-335	-52	156	8
Julio	-366	-2.419	138	-146	-677	-1.082	-652	2.053	678	457	904	172	-158
Agosto	3.865	1.285	216	256	600	163	50	2.580	489	793	993	371	-66
Septiembre	2.154	2.606	2.001	306	-240	338	201	-452	1.474	-341	-1.416	-453	284
Octubre	309	1.110	272	533	163	154	-12	-801	255	-110	-947	-257	258
Noviembre	-8.191	-3.517	-684	-360	-1.244	-748	-481	-4.674	-813	-788	-1.844	-953	-276
Diciembre	-7.613	-1.323	-1.965	-316	373	557	28	-6.290	-1.978	-930	-2.047	-957	-378
2018													
Enero	11.766	5.561	743	1.097	1.806	863	1.052	6.205	525	1.214	2.318	1.279	869
Febrero	1.731	544	720	121	-132	45	-210	1.187	791	169	-72	246	53
Marzo	-3.412	-1.605	208	-51	-901	-581	-280	-1.807	133	-73	-1.041	-606	-220
Abril	-9.461	-5.730	-623	-840	-2.022	-1.641	-604	-3.731	-213	-364	-1.720	-1.118	-316
Mayo	-9.830	-6.040	-673	-785	-2.523	-1.633	-426	-3.790	-486	-552	-1.617	-1.021	-114
Junio	-9.713	-6.397	-921	-776	-2.136	-1.549	-1.015	-3.316	-977	-514	-1.110	-502	-213
Julio	-1.344	-2.481	-21	-286	-647	-969	-558	1.137	432	79	413	148	65
Agosto	4.410	1.595	251	299	656	336	53	2.815	564	708	1.073	333	137
Septiembre													
Octubre													
Noviembre													
Diciembre													

Fuente: Dirección General del Servicio Público de Empleo Estatal

Comunidad de Madrid

Subdirección General de Análisis, Planificación y Evaluación

TABLA 7. Parados Registrados. Sexo y Edad. Variación mensual relativa. Series

PERIODO	TOTAL P.R.	HOMBRES						MUJERES					
		Total	< 25	25 - 29	30-44	45 - 54	> 55	Total	< 25	25 - 29	30-44	45 - 54	> 55
2014													
Enero	2,2	1,9	5,0	2,7	1,6	1,4	1,7	2,5	6,0	4,4	2,3	1,7	1,5
Febrero	0,39	0,40	0,87	1,27	-0,06	0,21	1,03	0,39	-1,35	0,98	0,43	0,38	0,74
Marzo	-0,48	-0,68	1,03	-1,66	-1,32	-0,67	0,43	-0,29	0,64	-1,36	-0,70	-0,01	0,50
Abril	-2,01	-2,07	-4,32	-5,09	-2,92	-0,84	0,79	-1,94	-3,55	-3,81	-2,76	-1,02	0,33
Mayo	-2,81	-3,38	-4,75	-5,85	-4,65	-2,12	-0,54	-2,26	-4,57	-4,44	-2,75	-1,62	-0,05
Junio	-2,96	-4,09	-7,68	-7,53	-5,25	-2,61	-0,43	-1,91	-8,82	-4,40	-2,15	-0,33	0,20
Julio	0,11	-1,46	3,10	-2,49	-2,43	-1,68	-0,78	1,54	4,79	2,35	1,76	0,92	0,42
Agosto	0,43	-0,01	-1,17	0,10	0,18	0,18	-0,18	0,82	2,23	2,78	0,84	0,30	0,11
Septiembre	0,48	1,47	11,82	4,70	-0,45	0,47	0,57	-0,40	9,45	-0,43	-2,23	-0,82	0,73
Octubre	1,07	1,40	1,62	4,79	1,21	1,21	0,38	0,78	2,26	1,90	0,17	0,97	0,73
Noviembre	-0,75	-0,71	-1,12	-1,18	-1,00	-0,53	0,05	-0,79	-2,52	-1,96	-1,05	-0,15	0,18
Diciembre	-2,64	-2,04	-11,88	-6,25	-0,78	-0,13	-0,26	-3,18	-12,98	-7,11	-2,93	-1,54	-0,29
2015													
Enero	1,5	1,1	0,2	3,6	1,4	0,3	0,9	1,8	-0,2	4,5	2,4	1,2	1,1
Febrero	0,48	-0,02	5,04	1,65	-0,60	-0,93	-0,64	0,93	4,80	2,41	0,65	0,33	0,35
Marzo	-0,98	-1,55	0,51	-2,47	-2,56	-1,50	-0,20	-0,48	0,86	-0,83	-1,03	-0,47	0,38
Abril	-2,42	-2,88	-3,08	-4,01	-3,98	-2,16	-1,18	-2,00	-1,85	-3,76	-2,88	-1,34	-0,30
Mayo	-3,28	-4,12	-4,49	-6,34	-5,42	-3,50	-1,44	-2,53	-3,74	-4,07	-3,26	-2,04	-0,60
Junio	-2,97	-4,55	-8,27	-7,26	-5,39	-3,71	-1,42	-1,59	-7,24	-4,22	-1,92	-0,03	0,06
Julio	-1,40	-3,40	-3,82	-6,11	-3,84	-3,15	-1,77	0,29	0,66	0,47	1,00	-0,41	-0,36
Agosto	0,89	0,40	-0,61	1,41	0,50	0,58	0,03	1,28	2,40	4,13	1,32	0,88	0,22
Septiembre	0,50	1,90	13,50	4,54	0,08	0,72	0,77	-0,62	10,39	-1,17	-2,42	-0,96	0,05
Octubre	1,16	1,72	3,37	5,37	1,35	1,33	0,66	0,69	0,88	2,41	0,02	0,98	0,86
Noviembre	-1,00	-0,93	-2,33	-1,18	-1,19	-0,78	0,06	-1,06	-3,04	-2,63	-1,32	-0,52	0,11
Diciembre	-2,01	-1,01	-12,35	-4,77	0,46	1,27	0,35	-2,84	-13,80	-6,15	-2,39	-1,48	-0,30
2016													
Enero	1,76	1,73	-0,31	4,55	1,93	1,34	1,65	1,79	0,35	4,36	1,92	1,81	0,96
Febrero	0,48	0,48	5,02	2,11	0,14	-0,09	-0,65	0,48	4,64	1,61	0,00	0,16	0,10
Marzo	-0,89	-1,10	-0,64	-1,31	-1,97	-0,72	-0,27	-0,70	-0,01	-2,14	-1,04	-0,50	0,02
Abril	-1,84	-2,51	-2,75	-3,51	-3,42	-2,08	-1,09	-1,27	-2,91	-2,73	-1,52	-1,13	0,10
Mayo	-2,81	-3,68	-5,83	-6,28	-4,39	-3,20	-1,27	-2,08	-5,21	-3,07	-2,43	-1,67	-0,63
Junio	-2,70	-4,59	-8,64	-7,07	-5,03	-3,96	-2,20	-1,16	-8,39	-2,67	-1,05	-0,31	0,22
Julio	-1,68	-3,58	-5,63	-5,10	-3,64	-3,75	-2,02	-0,17	-2,49	0,11	0,44	-0,41	-0,44
Agosto	0,76	0,08	-0,39	1,28	0,30	-0,01	-0,39	1,27	3,45	6,01	1,15	0,58	0,05
Septiembre	-0,48	1,08	13,68	4,56	-1,29	-0,24	0,63	-1,66	10,03	-2,30	-3,50	-2,13	-0,62
Octubre	0,18	0,68	2,33	1,44	0,31	0,33	0,74	-0,20	1,42	-0,13	-1,08	-0,39	1,05
Noviembre	-0,87	-0,65	0,58	0,46	-1,35	-0,99	-0,14	-1,03	-2,45	-2,80	-1,11	-0,67	-0,26
Diciembre	-2,71	-1,90	-11,17	-4,12	-0,72	-0,76	-0,41	-3,35	-12,47	-6,15	-3,05	-2,54	-1,15
2017													
Enero	2,4	2,7	4,2	6,9	2,6	1,5	2,4	2,1	2,5	5,5	2,4	1,4	1,3
Febrero	0,40	0,03	4,13	0,50	-0,19	-0,76	-0,41	0,70	6,08	1,36	0,24	0,30	0,33
Marzo	-1,65	-2,09	-0,47	-2,59	-2,89	-2,67	-0,71	-1,30	-0,67	-1,46	-2,15	-1,11	-0,21
Abril	-3,02	-3,72	-6,58	-5,18	-4,42	-3,21	-1,69	-2,47	-4,63	-4,03	-2,99	-2,18	-0,77
Mayo	-2,49	-3,36	-2,58	-4,87	-4,60	-3,44	-1,33	-1,82	-2,07	-1,84	-2,32	-1,93	-0,81
Junio	-2,00	-4,02	-6,65	-5,80	-5,04	-3,50	-1,70	-0,44	-5,72	-1,92	-0,06	0,27	0,02
Julio	-0,10	-1,50	1,01	-1,12	-1,32	-2,50	-1,62	0,94	5,47	2,68	1,13	0,29	-0,32
Agosto	1,02	0,81	1,57	1,99	1,19	0,39	0,13	1,17	3,74	4,52	1,23	0,63	-0,13
Septiembre	0,56	1,63	14,29	2,33	-0,47	0,80	0,51	-0,20	10,88	-1,86	-1,73	-0,76	0,57
Octubre	0,08	0,68	1,70	3,97	0,32	0,36	-0,03	-0,36	1,70	-0,61	-1,18	-0,44	0,52
Noviembre	-2,12	-2,14	-4,20	-2,58	-2,43	-1,75	-1,21	-2,11	-5,32	-4,41	-2,32	-1,62	-0,55
Diciembre	-2,02	-0,82	-12,60	-2,32	0,75	1,32	0,07	-2,90	-13,67	-5,44	-2,63	-1,66	-0,76
2018													
Enero	3,2	3,5	5,5	8,3	3,6	2,0	2,7	2,9	4,2	7,5	3,1	2,3	1,7
Febrero	0,45	0,33	5,01	0,84	-0,25	0,10	-0,52	0,55	6,08	0,97	-0,09	0,42	0,10
Marzo	-0,89	-0,97	1,38	-0,35	-1,73	-1,34	-0,70	-0,83	0,96	-0,42	-1,34	-1,04	-0,43
Abril	-2,49	-3,50	-4,07	-5,81	-3,96	-3,82	-1,51	-1,72	-1,53	-2,08	-2,24	-1,94	-0,63
Mayo	-2,65	-3,82	-4,59	-5,76	-5,15	-3,96	-1,08	-1,78	-3,54	-3,23	-2,15	-1,81	-0,23
Junio	-2,69	-4,21	-6,58	-6,05	-4,59	-3,91	-2,61	-1,59	-7,38	-3,11	-1,51	-0,90	-0,43
Julio	-0,38	-1,70	-0,16	-2,37	-1,46	-2,54	-1,47	0,55	3,52	0,49	0,57	0,27	0,13
Agosto	1,26	1,11	1,92	2,54	1,50	0,90	0,14	1,36	4,44	4,39	1,47	0,60	0,28
Septiembre													
Octubre													
Noviembre													
Diciembre													

Fuente: Dirección General del Servicio Público de Empleo Estatal

TABLA 8. Parados Registrados. Sexo y Edad. Variación anual absoluta. Series

PERIODO	TOTAL P.R.	HOMBRES						MUJERES					
		Total	< 25	25 - 29	30-44	45 - 54	> 55	Total	< 25	25 - 29	30-44	45 - 54	> 55
2014													
Enero	-14.566	-11.692	-2.376	-4.043	-9.974	2.107	2.594	-2.874	-1.698	-3.195	-5.319	3.134	4.204
Febrero	-20.525	-14.524	-3.184	-4.177	-11.214	1.406	2.645	-6.001	-3.150	-3.386	-6.238	2.758	4.015
Marzo	-24.872	-17.600	-3.123	-4.645	-12.717	291	2.594	-7.272	-2.985	-3.444	-7.083	2.392	3.848
Abril	-33.116	-20.965	-3.879	-5.252	-14.266	-549	2.981	-12.151	-3.742	-3.831	-9.663	1.372	3.713
Mayo	-39.697	-24.402	-4.135	-5.269	-15.757	-1.776	2.535	-15.295	-4.009	-4.102	-10.780	290	3.306
Junio	-40.416	-24.920	-3.273	-5.347	-16.438	-2.291	2.429	-15.496	-2.971	-3.991	-11.404	-209	3.079
Julio	-36.422	-23.073	-1.653	-4.526	-16.186	-2.698	1.990	-13.349	-1.763	-3.150	-10.662	-412	2.638
Agosto	-35.752	-22.841	-1.143	-4.218	-16.077	-2.993	1.590	-12.911	-1.363	-2.785	-10.657	-600	2.494
Septiembre	-37.120	-22.834	-1.679	-3.847	-15.938	-3.007	1.637	-14.286	-1.933	-2.984	-11.170	-795	2.596
Octubre	-36.710	-23.200	-2.189	-3.770	-15.937	-2.766	1.462	-13.510	-1.996	-2.895	-10.426	-613	2.420
Noviembre	-38.092	-24.025	-2.327	-3.793	-16.211	-3.004	1.310	-14.067	-2.177	-2.869	-10.690	-733	2.402
Diciembre	-36.914	-23.684	-2.042	-3.850	-15.598	-3.427	1.233	-13.230	-1.957	-2.706	-10.120	-892	2.445
2015													
Enero	-41.316	-26.154	-3.121	-3.772	-16.039	-4.128	906	-15.162	-3.135	-2.793	-10.281	-1.261	2.308
Febrero	-41.066	-27.268	-2.301	-3.741	-16.508	-4.860	142	-13.798	-2.034	-2.498	-10.091	-1.305	2.130
Marzo	-43.438	-29.171	-2.436	-3.848	-17.393	-5.351	-143	-14.267	-2.007	-2.341	-10.378	-1.625	2.084
Abril	-44.633	-30.483	-2.065	-3.431	-17.807	-6.129	-1.051	-14.150	-1.626	-2.240	-10.227	-1.832	1.775
Mayo	-45.679	-31.147	-1.914	-3.325	-17.617	-6.837	-1.454	-14.532	-1.403	-2.061	-10.478	-2.083	1.493
Junio	-44.334	-30.908	-1.884	-3.026	-16.802	-7.304	-1.892	-13.426	-1.007	-1.932	-10.029	-1.881	1.423
Julio	-51.317	-34.546	-3.205	-3.568	-17.450	-8.011	-2.312	-16.771	-1.714	-2.356	-10.953	-2.784	1.036
Agosto	-49.457	-33.704	-3.069	-3.363	-17.247	-7.809	-2.216	-15.753	-1.725	-2.149	-10.562	-2.410	1.093
Septiembre	-49.595	-33.324	-3.140	-3.547	-16.786	-7.708	-2.143	-16.271	-1.734	-2.297	-10.518	-2.484	762
Octubre	-49.734	-33.121	-2.845	-3.618	-16.891	-7.737	-2.030	-16.613	-2.025	-2.234	-10.684	-2.503	833
Noviembre	-50.541	-33.355	-3.061	-3.575	-16.859	-7.832	-2.028	-17.186	-2.070	-2.334	-10.833	-2.748	799
Diciembre	-46.297	-30.511	-2.792	-3.091	-15.831	-7.041	-1.756	-15.786	-1.947	-1.969	-9.996	-2.665	791
2016													
Enero	-45.707	-29.503	-2.889	-3.035	-15.626	-6.498	-1.455	-16.204	-1.864	-2.092	-10.690	-2.276	718
Febrero	-45.908	-28.435	-3.038	-3.003	-14.988	-5.956	-1.450	-17.473	-1.977	-2.307	-11.385	-2.396	592
Marzo	-45.007	-27.051	-3.263	-2.720	-14.167	-5.420	-1.481	-17.956	-2.134	-2.560	-11.271	-2.401	410
Abril	-41.278	-25.496	-3.103	-2.521	-13.195	-5.257	-1.420	-15.782	-2.264	-2.254	-9.649	-2.228	613
Mayo	-37.818	-23.544	-3.200	-2.352	-11.760	-4.905	-1.327	-14.274	-2.409	-1.965	-8.553	-1.942	595
Junio	-35.554	-22.536	-2.998	-2.150	-10.885	-4.858	-1.645	-13.018	-2.404	-1.586	-7.588	-2.117	677
Julio	-36.256	-22.106	-3.159	-1.868	-10.338	-5.019	-1.722	-14.150	-2.847	-1.660	-8.168	-2.109	634
Agosto	-37.132	-22.774	-3.108	-1.912	-10.515	-5.342	-1.897	-14.358	-2.777	-1.379	-8.431	-2.318	547
Septiembre	-41.454	-24.696	-3.502	-1.996	-11.370	-5.859	-1.969	-16.758	-3.114	-1.586	-9.223	-3.045	210
Octubre	-46.009	-27.017	-3.789	-2.691	-12.157	-6.432	-1.948	-18.992	-3.059	-2.114	-10.195	-3.933	309
Noviembre	-44.977	-26.255	-3.217	-2.410	-12.108	-6.490	-2.030	-18.722	-2.876	-2.090	-9.873	-4.007	124
Diciembre	-46.985	-27.617	-2.622	-2.195	-12.873	-7.572	-2.355	-19.368	-2.281	-1.961	-10.210	-4.605	-311
2017													
Enero	-45.296	-26.351	-1.944	-1.945	-12.747	-7.616	-2.099	-18.945	-2.007	-1.855	-10.002	-4.936	-145
Febrero	-45.833	-27.314	-2.180	-2.238	-12.966	-7.945	-1.985	-18.519	-1.908	-1.930	-9.800	-4.853	-28
Marzo	-48.608	-28.832	-2.139	-2.411	-13.270	-8.848	-2.164	-19.776	-2.001	-1.761	-10.657	-5.209	-148
Abril	-52.552	-30.294	-2.695	-2.582	-13.415	-9.205	-2.397	-22.258	-2.185	-1.954	-11.736	-5.790	-593
Mayo	-49.823	-28.618	-2.050	-2.214	-12.945	-9.020	-2.389	-21.205	-1.649	-1.675	-11.357	-5.847	-677
Junio	-45.732	-26.348	-1.581	-1.883	-12.299	-8.455	-2.130	-19.384	-1.160	-1.500	-10.452	-5.493	-779
Julio	-38.963	-22.038	-585	-1.269	-10.661	-7.597	-1.926	-16.925	-145	-1.064	-9.946	-5.057	-713
Agosto	-38.257	-20.895	-313	-1.194	-10.244	-7.428	-1.716	-17.362	-112	-1.388	-10.002	-5.057	-803
Septiembre	-34.071	-20.244	-270	-1.541	-9.688	-6.969	-1.776	-13.827	-9	-1.275	-8.197	-4.139	-207
Octubre	-34.535	-20.387	-377	-1.224	-9.711	-6.977	-2.098	-14.148	32	-1.359	-8.190	-4.153	-478
Noviembre	-39.080	-22.697	-1.157	-1.654	-10.133	-7.231	-2.522	-16.383	-407	-1.609	-9.062	-4.682	-623
Diciembre	-35.401	-20.543	-1.251	-1.342	-9.327	-6.301	-2.322	-14.858	-530	-1.390	-8.465	-4.057	-416
2018													
Enero	-33.302	-19.840	-1.131	-1.261	-9.047	-6.149	-2.252	-13.462	-332	-1.133	-8.167	-3.631	-199
Febrero	-33.244	-19.346	-1.051	-1.219	-9.065	-5.725	-2.286	-13.898	-353	-1.216	-8.443	-3.572	-314
Marzo	-29.775	-17.091	-767	-862	-8.204	-4.992	-2.266	-12.684	-125	-1.015	-7.630	-3.489	-425
Abril	-26.861	-16.095	-333	-909	-7.604	-5.094	-2.155	-10.766	313	-634	-6.823	-3.274	-348
Mayo	-26.783	-16.289	-619	-987	-7.521	-5.133	-2.029	-10.494	104	-860	-6.541	-3.141	-56
Junio	-28.761	-15.925	-568	-961	-6.933	-5.114	-2.349	-12.836	-122	-1.039	-7.599	-3.799	-277
Julio	-29.739	-15.987	-727	-1.101	-6.903	-5.001	-2.255	-13.752	-368	-1.417	-8.090	-3.823	-54
Agosto	-29.194	-15.677	-692	-1.058	-6.847	-4.828	-2.252	-13.517	-293	-1.502	-8.010	-3.861	149
Septiembre													
Octubre													
Noviembre													
Diciembre													

Fuente: Dirección General del Servicio Público de Empleo Estatal

Comunidad de Madrid

Subdirección General de Análisis, Planificación y Evaluación

TABLA 9. Parados Registrados. Sexo y Edad. Variación anual relativa. Series

PERIODO	TOTAL P.R.	HOMBRES						MUJERES					
		Total	< 25	25 - 29	30-44	45 - 54	> 55	Total	< 25	25 - 29	30-44	45 - 54	> 55
2014													
Enero	9,86	9,90	-5,91	2,12	9,39	19,66	14,38	9,83	-2,64	3,23	9,86	15,33	13,52
Febrero	8,30	7,87	-8,64	-0,74	7,39	17,61	14,15	8,71	-4,61	1,87	9,06	13,76	13,27
Marzo	7,70	7,53	-9,82	-0,10	7,13	17,42	13,22	7,87	-6,70	0,63	8,43	13,04	12,72
Abril	7,10	6,89	-9,58	-1,05	6,38	16,73	12,02	7,31	-5,30	0,03	7,42	12,46	11,96
Mayo	5,82	5,94	-9,85	-2,83	4,85	15,80	12,12	5,70	-5,86	-2,21	5,03	11,03	11,80
Junio	4,72	4,70	-9,40	-3,91	2,70	13,92	11,53	4,73	-7,90	-3,85	3,58	10,52	11,59
Julio	3,82	3,09	-9,52	-6,29	0,52	12,01	10,72	4,52	-7,55	-5,27	2,81	10,99	12,21
Agosto	3,16	2,31	-10,42	-7,67	-0,48	11,23	10,66	3,95	-7,98	-7,29	2,35	10,70	11,98
Septiembre	2,10	1,01	-8,93	-9,83	-2,43	10,07	10,68	3,13	-6,18	-7,82	0,75	10,02	12,09
Octubre	9,53	9,95	-1,07	4,14	9,32	16,71	13,08	9,12	-0,42	5,29	9,01	12,67	12,17
Noviembre	10,97	11,03	-0,48	5,57	10,50	17,94	13,54	10,92	1,90	8,11	10,84	14,46	12,77
Diciembre	10,24	10,00	-2,41	3,28	9,43	17,02	12,75	10,48	1,21	5,67	10,36	14,48	12,56
2015													
Enero	-7,55	-9,81	-13,31	-15,46	-15,20	-6,08	2,00	-5,40	-15,40	-11,06	-8,78	-1,80	4,82
Febrero	-7,47	-10,19	-9,72	-15,14	-15,65	-7,15	0,31	-4,90	-10,13	-9,80	-8,58	-1,85	4,42
Marzo	-7,94	-10,97	-10,19	-15,84	-16,71	-7,92	-0,31	-5,08	-9,93	-9,31	-8,88	-2,31	4,30
Abril	-8,33	-11,71	-9,03	-14,88	-17,62	-9,15	-2,27	-5,14	-8,34	-9,26	-9,00	-2,63	3,65
Mayo	-8,77	-12,38	-8,79	-15,31	-18,28	-10,43	-3,15	-5,40	-7,54	-8,92	-9,49	-3,04	3,07
Junio	-8,77	-12,81	-9,37	-15,07	-18,40	-11,44	-4,12	-5,08	-5,94	-8,74	-9,28	-2,75	2,92
Julio	-10,14	-14,53	-15,46	-18,23	-19,59	-12,76	-5,07	-6,25	-9,65	-10,42	-9,96	-4,04	2,12
Agosto	-9,73	-14,18	-14,98	-17,16	-19,33	-12,42	-4,87	-5,82	-9,50	-9,25	-9,52	-3,48	2,23
Septiembre	-9,71	-13,82	-13,70	-17,29	-18,90	-12,20	-4,68	-6,04	-8,72	-9,92	-9,70	-3,62	1,55
Octubre	-9,64	-13,54	-12,22	-16,83	-18,79	-12,10	-4,42	-6,12	-9,96	-9,47	-9,84	-3,61	1,68
Noviembre	-9,87	-13,73	-13,29	-16,83	-18,94	-12,32	-4,41	-6,38	-10,44	-10,09	-10,08	-3,97	1,61
Diciembre	-9,28	-12,83	-13,76	-15,52	-17,93	-11,09	-3,83	-6,05	-11,29	-9,17	-9,58	-3,91	1,59
2016													
Enero	-9,03	-12,27	-14,21	-14,71	-17,46	-10,20	-3,14	-6,10	-10,83	-9,32	-10,01	-3,30	1,43
Febrero	-9,03	-11,83	-14,22	-14,32	-16,84	-9,43	-3,15	-6,52	-10,96	-10,03	-10,59	-3,47	1,18
Marzo	-8,94	-11,43	-15,20	-13,30	-16,34	-8,72	-3,23	-6,73	-11,73	-11,23	-10,59	-3,49	0,81
Abril	-8,40	-11,09	-14,91	-12,84	-15,85	-8,64	-3,13	-6,04	-12,67	-10,27	-9,34	-3,28	1,22
Mayo	-7,96	-10,68	-16,10	-12,79	-14,94	-8,35	-2,97	-5,60	-14,01	-9,33	-8,55	-2,92	1,19
Junio	-7,71	-10,71	-16,45	-12,61	-14,61	-8,59	-3,73	-5,19	-15,07	-7,87	-7,74	-3,19	1,35
Julio	-7,97	-10,88	-18,02	-11,67	-14,43	-9,17	-3,98	-5,63	-17,73	-8,19	-8,25	-3,19	1,27
Agosto	-8,10	-11,16	-17,84	-11,78	-14,61	-9,70	-4,38	-5,64	-16,89	-6,54	-8,40	-3,47	1,09
Septiembre	-8,99	-11,88	-17,71	-11,76	-15,78	-10,56	-4,51	-6,62	-17,16	-7,61	-9,42	-4,61	0,42
Octubre	-9,87	-12,78	-18,53	-15,05	-16,65	-11,45	-4,44	-7,45	-16,71	-9,90	-10,41	-5,89	0,61
Noviembre	-9,74	-12,53	-16,11	-13,64	-16,78	-11,64	-4,62	-7,43	-16,20	-10,05	-10,22	-6,03	0,25
Diciembre	-10,39	-13,32	-14,98	-13,04	-17,76	-13,41	-5,34	-7,91	-14,91	-10,05	-10,82	-7,04	-0,62
2017													
Enero	-9,84	-12,49	-11,14	-11,05	-17,25	-13,31	-4,68	-7,60	-13,07	-9,11	-10,40	-7,41	-0,28
Febrero	-9,91	-12,89	-11,90	-12,46	-17,52	-13,90	-4,46	-7,39	-11,87	-9,33	-10,19	-7,27	-0,05
Marzo	-10,60	-13,75	-11,75	-13,60	-18,30	-15,59	-4,87	-7,95	-12,45	-8,70	-11,20	-7,85	-0,29
Abril	-11,68	-14,82	-15,22	-15,09	-19,15	-16,56	-5,46	-9,06	-14,01	-9,92	-12,52	-8,82	-1,16
Mayo	-11,39	-14,54	-12,30	-13,81	-19,33	-16,76	-5,51	-8,82	-11,15	-8,78	-12,42	-9,06	-1,34
Junio	-10,75	-14,03	-10,38	-12,64	-19,34	-16,36	-5,02	-8,15	-8,56	-8,07	-11,55	-8,54	-1,53
Julio	-9,31	-12,17	-4,07	-8,97	-17,39	-15,28	-4,63	-7,13	-1,10	-5,72	-10,95	-7,89	-1,41
Agosto	-9,08	-11,53	-2,19	-8,34	-16,66	-14,94	-4,15	-7,22	-0,82	-7,04	-10,88	-7,85	-1,59
Septiembre	-8,12	-11,05	-1,66	-10,29	-15,97	-14,05	-4,26	-5,85	-0,06	-6,62	-9,24	-6,56	-0,41
Octubre	-8,22	-11,05	-2,26	-8,06	-15,95	-14,02	-5,00	-6,00	0,21	-7,07	-9,33	-6,61	-0,94
Noviembre	-9,38	-12,39	-6,91	-10,84	-16,88	-14,68	-6,02	-7,02	-2,74	-8,61	-10,44	-7,50	-1,23
Diciembre	-8,73	-11,43	-8,41	-9,17	-15,65	-12,89	-5,56	-6,59	-4,07	-7,92	-10,06	-6,67	-0,83
2018													
Enero	-8,02	-10,75	-7,30	-8,06	-14,80	-12,39	-5,27	-5,84	-2,49	-6,12	-9,48	-5,89	-0,39
Febrero	-7,98	-10,48	-6,51	-7,75	-14,86	-11,63	-5,37	-5,99	-2,49	-6,48	-9,78	-5,77	-0,62
Marzo	-7,27	-9,45	-4,77	-5,63	-13,84	-10,42	-5,36	-5,54	-0,89	-5,49	-9,03	-5,70	-0,84
Abril	-6,76	-9,25	-2,22	-6,26	-13,43	-10,98	-5,19	-4,82	2,33	-3,57	-8,32	-5,47	-0,69
Mayo	-6,91	-9,68	-4,23	-7,14	-13,92	-11,46	-4,95	-4,79	0,79	-4,94	-8,17	-5,35	-0,11
Junio	-7,57	-9,86	-4,16	-7,38	-13,51	-11,83	-5,83	-5,88	-0,98	-6,08	-9,50	-6,46	-0,55
Julio	-7,84	-10,05	-5,27	-8,55	-13,63	-11,87	-5,69	-6,24	-2,82	-8,08	-10,00	-6,48	-0,11
Agosto	-7,62	-9,78	-4,94	-8,06	-13,36	-11,41	-5,68	-6,06	-2,16	-8,20	-9,78	-6,50	0,30
Septiembre													
Octubre													
Noviembre													
Diciembre													

Fuente: Dirección General del Servicio Público de Empleo Estatal

Comunidad de Madrid

Subdirección General de Análisis, Planificación y Evaluación

TABLA 10. Parados Registrados. Actividad Económica. Series

PERIODO	Total P.R.	Agricultura	Industria	Construc.	Servicios	S/E anterior
2014						
Enero	547.353	4.592	43.571	68.898	405.558	24.734
Febrero	549.514	4.755	43.337	68.562	407.551	25.309
Marzo	546.879	5.033	43.058	67.279	405.229	26.280
Abril	535.914	4.935	42.618	66.328	395.944	26.089
Mayo	520.863	4.673	41.362	64.069	385.105	25.654
Junio	505.428	4.507	40.107	61.243	374.614	24.957
Julio	505.978	4.316	39.165	58.425	378.332	25.740
Agosto	508.153	4.244	39.302	57.358	381.655	25.594
Septiembre	510.581	4.268	39.324	58.167	381.604	27.218
Octubre	516.048	4.801	39.733	57.862	386.445	27.207
Noviembre	512.177	4.841	39.210	57.412	383.420	27.294
Diciembre	498.649	4.675	38.595	58.349	371.291	25.739
2015						
Enero	506.037	4.776	38.502	57.825	379.463	25.471
Febrero	508.448	4.824	38.007	56.942	382.301	26.374
Marzo	503.441	4.802	37.217	55.916	378.539	26.967
Abril	491.281	4.585	36.222	54.322	369.235	26.917
Mayo	475.184	4.310	34.943	52.305	357.011	26.615
Junio	461.094	4.235	33.521	50.165	347.160	26.013
Julio	454.661	4.022	32.217	47.583	344.892	25.947
Agosto	458.696	3.958	32.376	47.207	349.546	25.609
Septiembre	460.986	3.897	32.490	47.988	349.466	27.145
Octubre	466.314	4.327	32.794	48.440	353.187	27.566
Noviembre	461.636	4.347	32.379	48.244	349.100	27.566
Diciembre	452.352	4.216	32.177	49.759	340.687	25.513
2016						
Enero	460.330	4.234	32.655	49.440	349.046	24.955
Febrero	462.540	4.383	32.451	48.672	351.416	25.618
Marzo	458.434	4.326	32.036	47.976	348.288	25.808
Abril	450.003	4.193	31.446	46.838	341.887	25.639
Mayo	437.366	3.955	30.435	44.921	332.954	25.101
Junio	425.540	3.798	29.369	42.637	325.324	24.412
Julio	418.405	3.685	28.042	40.541	322.329	23.808
Agosto	421.564	3.550	28.054	39.999	326.617	23.344
Septiembre	419.532	3.454	28.096	40.238	323.128	24.616
Octubre	420.305	3.761	28.240	40.139	323.305	24.860
Noviembre	416.659	3.896	27.688	39.885	320.193	24.997
Diciembre	405.367	3.717	27.313	40.569	310.529	23.239
2017						
Enero	415.034	3.787	27.655	40.204	320.153	23.235
Febrero	416.707	3.915	27.525	39.380	321.908	23.979
Marzo	409.826	3.855	26.993	38.407	316.087	24.484
Abril	397.451	3.725	26.317	37.529	305.694	24.186
Mayo	387.543	3.561	25.864	36.145	297.889	24.084
Junio	379.808	3.433	25.177	34.754	292.575	23.869
Julio	379.442	3.349	24.598	33.538	293.886	24.071
Agosto	383.307	3.219	24.848	33.327	298.089	23.824
Septiembre	385.461	3.266	25.009	33.201	298.560	25.425
Octubre	385.770	3.542	25.033	32.950	298.735	25.510
Noviembre	377.579	3.490	24.418	32.787	291.612	25.272
Diciembre	369.966	3.336	24.363	33.699	285.387	23.181
2018						
Enero	381.732	3.363	24.813	33.674	296.413	23.469
Febrero	383.463	3.450	24.458	33.208	298.181	24.166
Marzo	380.051	3.495	24.129	32.986	294.746	24.695
Abril	370.590	3.352	23.665	31.649	287.175	24.749
Mayo	360.760	3.166	22.880	30.402	279.838	24.474
Junio	351.047	3.045	21.997	29.234	272.716	24.055
Julio	349.703	2.936	21.446	28.430	272.639	24.252
Agosto	354.113	2.857	21.599	28.427	277.019	24.211
Septiembre						
Octubre						
Noviembre						
Diciembre						

Fuente: Dirección General del Servicio Público de Empleo Estatal

Comunidad de Madrid

Subdirección General de Análisis, Planificación y Evaluación

TABLA 11. Parados Registrados. Actividad Económica. Variación mensual absoluta. Series

PERIODO	Total P.R.	Agricultura	Industria	Construc.	Servicios	S/E anterior
2014						
Enero	11.790	42	302	-391	11.045	792
Febrero	2.161	163	-234	-336	1.993	575
Marzo	-2.635	278	-279	-1.283	-2.322	971
Abril	-10.965	-98	-440	-951	-9.285	-191
Mayo	-15.051	-262	-1.256	-2.259	-10.839	-435
Junio	-15.435	-166	-1.255	-2.826	-10.491	-697
Julio	550	-191	-942	-2.818	3.718	783
Agosto	2.175	-72	137	-1.067	3.323	-146
Septiembre	2.428	24	22	809	-51	1.624
Octubre	5.467	533	409	-305	4.841	-11
Noviembre	-3.871	40	-523	-450	-3.025	87
Diciembre	-13.528	-166	-615	937	-12.129	-1.555
2015						
Enero	7.388	101	-93	-524	8.172	-268
Febrero	2.411	48	-495	-883	2.838	903
Marzo	-5.007	-22	-790	-1.026	-3.762	593
Abril	-12.160	-217	-995	-1.594	-9.304	-50
Mayo	-16.097	-275	-1.279	-2.017	-12.224	-302
Junio	-14.090	-75	-1.422	-2.140	-9.851	-602
Julio	-6.433	-213	-1.304	-2.582	-2.268	-66
Agosto	4.035	-64	159	-376	4.654	-338
Septiembre	2.290	-61	114	781	-80	1.536
Octubre	5.328	430	304	452	3.721	421
Noviembre	-4.678	20	-415	-196	-4.087	0
Diciembre	-9.284	-131	-202	1.515	-8.413	-2.053
2016						
Enero	7.978	18	478	-319	8.359	-558
Febrero	2.210	149	-204	-768	2.370	663
Marzo	-4.106	-57	-415	-696	-3.128	190
Abril	-8.431	-133	-590	-1.138	-6.401	-169
Mayo	-12.637	-238	-1.011	-1.917	-8.933	-538
Junio	-11.826	-157	-1.066	-2.284	-7.630	-689
Julio	-7.135	-113	-1.327	-2.096	-2.995	-604
Agosto	3.159	-135	12	-542	4.288	-464
Septiembre	-2.032	-96	42	239	-3.489	1.272
Octubre	773	307	144	-99	177	244
Noviembre	-3.646	135	-552	-254	-3.112	137
Diciembre	-11.292	-179	-375	684	-9.664	-1.758
2017						
Enero	9.667	70	342	-365	9.624	-4
Febrero	1.673	128	-130	-824	1.755	744
Marzo	-6.881	-60	-532	-973	-5.821	505
Abril	-12.375	-130	-676	-878	-10.393	-298
Mayo	-9.908	-164	-453	-1.384	-7.805	-102
Junio	-7.735	-128	-687	-1.391	-5.314	-215
Julio	-366	-84	-579	-1.216	1.311	202
Agosto	3.865	-130	250	-211	4.203	-247
Septiembre	2.154	47	161	-126	471	1.601
Octubre	309	276	24	-251	175	85
Noviembre	-8.191	-52	-615	-163	-7.123	-238
Diciembre	-7.613	-154	-55	912	-6.225	-2.091
2018						
Enero	11.766	27	450	-25	11.026	288
Febrero	1.731	87	-355	-466	1.768	697
Marzo	-3.412	45	-329	-222	-3.435	529
Abril	-9.461	-143	-464	-1.337	-7.571	54
Mayo	-9.830	-186	-785	-1.247	-7.337	-275
Junio	-9.713	-121	-883	-1.168	-7.122	-419
Julio	-1.344	-109	-551	-804	-77	197
Agosto	4.410	-79	153	-3	4.380	-41
Septiembre						
Octubre						
Noviembre						
Diciembre						

Fuente: Dirección General del Servicio Público de Empleo Estatal

Comunidad de Madrid

Subdirección General de Análisis, Planificación y Evaluación

TABLA 12. Parados Registrados. Actividad Económica. Variación mensual relativa. Series

PERIODO	Total P.R.	Agricultura	Industria	Construc.	Servicios	S/E anterior
2014						
Enero	2,20	0,92	0,70	-0,56	2,80	3,31
Febrero	0,39	3,55	-0,54	-0,49	0,49	2,32
Marzo	-0,48	5,85	-0,64	-1,87	-0,57	3,84
Abril	-2,01	-1,95	-1,02	-1,41	-2,29	-0,73
Mayo	-2,81	-5,31	-2,95	-3,41	-2,74	-1,67
Junio	-2,96	-3,55	-3,03	-4,41	-2,72	-2,72
Julio	0,11	-4,24	-2,35	-4,60	0,99	3,14
Agosto	0,43	-1,67	0,35	-1,83	0,88	-0,57
Septiembre	0,48	0,57	0,06	1,41	-0,01	6,35
Octubre	1,07	12,49	1,04	-0,52	1,27	-0,04
Noviembre	-0,75	0,83	-1,32	-0,78	-0,78	0,32
Diciembre	-2,64	-3,43	-1,57	1,63	-3,16	-5,70
2015						
Enero	1,48	2,16	-0,24	-0,90	2,20	-1,04
Febrero	0,48	1,01	-1,29	-1,53	0,75	3,55
Marzo	-0,98	-0,46	-2,08	-1,80	-0,98	2,25
Abril	-2,42	-4,52	-2,67	-2,85	-2,46	-0,19
Mayo	-3,28	-6,00	-3,53	-3,71	-3,31	-1,12
Junio	-2,97	-1,74	-4,07	-4,09	-2,76	-2,26
Julio	-1,40	-5,03	-3,89	-5,15	-0,65	-0,25
Agosto	0,89	-1,59	0,49	-0,79	1,35	-1,30
Septiembre	0,50	-1,54	0,35	1,65	-0,02	6,00
Octubre	1,16	11,03	0,94	0,94	1,06	1,55
Noviembre	-1,00	0,46	-1,27	-0,40	-1,16	0,00
Diciembre	-2,01	-3,01	-0,62	3,14	-2,41	-7,45
2016						
Enero	1,76	0,43	1,49	-0,64	2,45	-2,19
Febrero	0,48	3,52	-0,62	-1,55	0,68	2,66
Marzo	-0,89	-1,30	-1,28	-1,43	-0,89	0,74
Abril	-1,84	-3,07	-1,84	-2,37	-1,84	-0,65
Mayo	-2,81	-5,68	-3,22	-4,09	-2,61	-2,10
Junio	-2,70	-3,97	-3,50	-5,08	-2,29	-2,74
Julio	-1,68	-2,98	-4,52	-4,92	-0,92	-2,47
Agosto	0,76	-3,66	0,04	-1,34	1,33	-1,95
Septiembre	-0,48	-2,70	0,15	0,60	-1,07	5,45
Octubre	0,18	8,89	0,51	-0,25	0,05	0,99
Noviembre	-0,87	3,59	-1,95	-0,63	-0,96	0,55
Diciembre	-2,71	-4,59	-1,35	1,71	-3,02	-7,03
2017						
Enero	2,38	1,88	1,25	-0,90	3,10	-0,02
Febrero	0,40	3,38	-0,47	-2,05	0,55	3,20
Marzo	-1,65	-1,53	-1,93	-2,47	-1,81	2,11
Abril	-3,02	-3,37	-2,50	-2,29	-3,29	-1,22
Mayo	-2,49	-4,40	-1,72	-3,69	-2,55	-0,42
Junio	-2,00	-3,59	-2,66	-3,85	-1,78	-0,89
Julio	-0,10	-2,45	-2,30	-3,50	0,45	0,85
Agosto	1,02	-3,88	1,02	-0,63	1,43	-1,03
Septiembre	0,56	1,46	0,65	-0,38	0,16	6,72
Octubre	0,08	8,45	0,10	-0,76	0,06	0,33
Noviembre	-2,12	-1,47	-2,46	-0,49	-2,38	-0,93
Diciembre	-2,02	-4,41	-0,23	2,78	-2,13	-8,27
2018						
Enero	3,18	0,81	1,85	-0,07	3,86	1,24
Febrero	0,45	2,59	-1,43	-1,38	0,60	2,97
Marzo	-0,89	1,30	-1,35	-0,67	-1,15	2,19
Abril	-2,49	-4,09	-1,92	-4,05	-2,57	0,22
Mayo	-2,65	-5,55	-3,32	-3,94	-2,55	-1,11
Junio	-2,69	-3,82	-3,86	-3,84	-2,55	-1,71
Julio	-0,38	-3,58	-2,50	-2,75	-0,03	0,82
Agosto	1,26	-2,69	0,71	-0,01	1,61	-0,17
Septiembre						
Octubre						
Noviembre						
Diciembre						

Fuente: Dirección General del Servicio Público de Empleo Estatal

Comunidad de Madrid

Subdirección General de Análisis, Planificación y Evaluación

TABLA 13. Parados Registrados. Actividad Económica. Variación anual absoluta. Series

PERIODO	Total P.R.	Agricultura	Industria	Construc.	Servicios	S/E anterior
2.014						
Enero	-14.566	172	-2.818	-7.704	-6.414	2.198
Febrero	-20.525	215	-3.298	-8.380	-10.980	1.918
Marzo	-24.872	505	-3.638	-9.942	-14.122	2.325
Abril	-33.116	580	-3.876	-9.839	-21.766	1.785
Mayo	-39.697	527	-4.205	-10.037	-27.448	1.466
Junio	-40.416	485	-4.464	-10.166	-27.839	1.568
Julio	-36.422	340	-4.407	-10.511	-24.243	2.399
Agosto	-35.752	346	-4.468	-10.786	-23.644	2.800
Septiembre	-37.120	322	-4.543	-10.125	-25.212	2.438
Octubre	-36.710	360	-4.341	-10.759	-23.762	1.792
Noviembre	-38.092	98	-4.588	-10.961	-24.236	1.595
Diciembre	-36.914	125	-4.674	-10.940	-23.222	1.797
2.015						
Enero	-41.316	184	-5.069	-11.073	-26.095	737
Febrero	-41.066	69	-5.330	-11.620	-25.250	1.065
Marzo	-43.438	-231	-5.841	-11.363	-26.690	687
Abril	-44.633	-350	-6.396	-12.006	-26.709	828
Mayo	-45.679	-363	-6.419	-11.764	-28.094	961
Junio	-44.334	-272	-6.586	-11.078	-27.454	1.056
Julio	-51.317	-294	-6.948	-10.842	-33.440	207
Agosto	-49.457	-286	-6.926	-10.151	-32.109	15
Septiembre	-49.595	-371	-6.834	-10.179	-32.138	-73
Octubre	-49.734	-474	-6.939	-9.422	-33.258	359
Noviembre	-50.541	-494	-6.831	-9.168	-34.320	272
Diciembre	-46.297	-459	-6.418	-8.590	-30.604	-226
2.016						
Enero	-45.707	-542	-5.847	-8.385	-30.417	-516
Febrero	-45.908	-441	-5.556	-8.270	-30.885	-756
Marzo	-45.007	-476	-5.181	-7.940	-30.251	-1.159
Abril	-41.278	-392	-4.776	-7.484	-27.348	-1.278
Mayo	-37.818	-355	-4.508	-7.384	-24.057	-1.514
Junio	-35.554	-437	-4.152	-7.528	-21.836	-1.601
Julio	-36.256	-337	-4.175	-7.042	-22.563	-2.139
Agosto	-37.132	-408	-4.322	-7.208	-22.929	-2.265
Septiembre	-41.454	-443	-4.394	-7.750	-26.338	-2.529
Octubre	-46.009	-566	-4.554	-8.301	-29.882	-2.706
Noviembre	-44.977	-451	-4.691	-8.359	-28.907	-2.569
Diciembre	-46.985	-499	-4.864	-9.190	-30.158	-2.274
2.017						
Enero	-45.296	-447	-5.000	-9.236	-28.893	-1.720
Febrero	-45.833	-468	-4.926	-9.292	-29.508	-1.639
Marzo	-48.608	-471	-5.043	-9.569	-32.201	-1.324
Abril	-52.552	-468	-5.129	-9.309	-36.193	-1.453
Mayo	-49.823	-394	-4.571	-8.776	-35.065	-1.017
Junio	-45.732	-365	-4.192	-7.883	-32.749	-543
Julio	-38.963	-336	-3.444	-7.003	-28.443	263
Agosto	-38.257	-331	-3.206	-6.672	-28.528	480
Septiembre	-34.071	-188	-3.087	-7.037	-24.568	809
Octubre	-34.535	-219	-3.207	-7.189	-24.570	650
Noviembre	-39.080	-406	-3.270	-7.098	-28.581	275
Diciembre	-35.401	-381	-2.950	-6.870	-25.142	-58
2.018						
Enero	-33.302	-424	-2.842	-6.530	-23.740	234
Febrero	-33.244	-465	-3.067	-6.172	-23.727	187
Marzo	-29.775	-360	-2.864	-5.421	-21.341	211
Abril	-26.861	-373	-2.652	-5.880	-18.519	563
Mayo	-26.783	-395	-2.984	-5.743	-18.051	390
Junio	-28.761	-388	-3.180	-5.520	-19.859	186
Julio	-29.739	-413	-3.152	-5.108	-21.247	181
Agosto	-29.194	-362	-3.249	-4.900	-21.070	387
Septiembre						
Octubre						
Noviembre						
Diciembre						

Fuente: Dirección General del Servicio Público de Empleo Estatal

Comunidad de Madrid

Subdirección General de Análisis, Planificación y Evaluación

TABLA 14. Parados Registrados. Actividad Económica. Variación anual relativa. Series

PERIODO	Total P.R.	Agricultura	Industria	Construc.	Servicios	S/E anterior
2014						
Enero	2,20	0,92	0,70	-0,56	2,80	3,31
Febrero	0,39	3,55	-0,54	-0,49	0,49	2,32
Marzo	-0,48	5,85	-0,64	-1,87	-0,57	3,84
Abril	-2,01	-1,95	-1,02	-1,41	-2,29	-0,73
Mayo	-2,81	-5,31	-2,95	-3,41	-2,74	-1,67
Junio	-2,96	-3,55	-3,03	-4,41	-2,72	-2,72
Julio	0,11	-4,24	-2,35	-4,60	0,99	3,14
Agosto	0,43	-1,67	0,35	-1,83	0,88	-0,57
Septiembre	0,48	0,57	0,06	1,41	-0,01	6,35
Octubre	1,07	12,49	1,04	-0,52	1,27	-0,04
Noviembre	-0,75	0,83	-1,32	-0,78	-0,78	0,32
Diciembre	-2,64	-3,43	-1,57	1,63	-3,16	-5,70
2015						
Enero	-7,55	4,01	-11,63	-16,07	-6,43	2,98
Febrero	-7,47	1,45	-12,30	-16,95	-6,20	4,21
Marzo	-7,94	-4,59	-13,57	-16,89	-6,59	2,61
Abril	-8,33	-7,09	-15,01	-18,10	-6,75	3,17
Mayo	-8,77	-7,77	-15,52	-18,36	-7,30	3,75
Junio	-8,77	-6,04	-16,42	-18,09	-7,33	4,23
Julio	-10,14	-6,81	-17,74	-18,56	-8,84	0,80
Agosto	-9,73	-6,74	-17,62	-17,70	-8,41	0,06
Septiembre	-9,71	-8,69	-17,38	-17,50	-8,42	-0,27
Octubre	-9,64	-9,87	-17,46	-16,28	-8,61	1,32
Noviembre	-9,87	-10,20	-17,42	-15,97	-8,95	1,00
Diciembre	-9,28	-9,82	-16,63	-14,72	-8,24	-0,88
2016						
Enero	-9,03	-11,35	-15,19	-14,50	-8,02	-2,03
Febrero	-9,03	-9,14	-14,62	-14,52	-8,08	-2,87
Marzo	-8,94	-9,91	-13,92	-14,20	-7,99	-4,30
Abril	-8,40	-8,55	-13,19	-13,78	-7,41	-4,75
Mayo	-7,96	-8,24	-12,90	-14,12	-6,74	-5,69
Junio	-7,71	-10,32	-12,39	-15,01	-6,29	-6,15
Julio	-7,97	-8,38	-12,96	-14,80	-6,54	-8,24
Agosto	-8,10	-10,31	-13,35	-15,27	-6,56	-8,84
Septiembre	-8,99	-11,37	-13,52	-16,15	-7,54	-9,32
Octubre	-9,87	-13,08	-13,89	-17,14	-8,46	-9,82
Noviembre	-9,74	-10,37	-14,49	-17,33	-8,28	-9,32
Diciembre	-10,39	-11,84	-15,12	-18,47	-8,85	-8,91
2017						
Enero	-9,84	-10,56	-15,31	-18,68	-8,28	-6,89
Febrero	-9,91	-10,68	-15,18	-19,09	-8,40	-6,40
Marzo	-10,60	-10,89	-15,74	-19,95	-9,25	-5,13
Abril	-11,68	-11,16	-16,31	-19,87	-10,59	-5,67
Mayo	-11,39	-9,96	-15,02	-19,54	-10,53	-4,05
Junio	-10,75	-9,61	-14,27	-18,49	-10,07	-2,22
Julio	-9,31	-9,12	-12,28	-17,27	-8,82	1,10
Agosto	-9,08	-9,32	-11,43	-16,68	-8,73	2,06
Septiembre	-8,12	-5,44	-10,99	-17,49	-7,60	3,29
Octubre	-8,22	-5,82	-11,36	-17,91	-7,60	2,61
Noviembre	-9,38	-10,42	-11,81	-17,80	-8,93	1,10
Diciembre	-8,73	-10,25	-10,80	-16,93	-8,10	-0,25
2018						
Enero	-8,02	-11,20	-10,28	-16,24	-7,42	1,01
Febrero	-7,98	-11,88	-11,14	-15,67	-7,37	0,78
Marzo	-7,27	-9,34	-10,61	-14,11	-6,75	0,86
Abril	-6,76	-10,01	-10,08	-15,67	-6,06	2,33
Mayo	-6,91	-11,09	-11,54	-15,89	-6,06	1,62
Junio	-7,57	-11,30	-12,63	-15,88	-6,79	0,78
Julio	-7,84	-12,33	-12,81	-15,23	-7,23	0,75
Agosto	-7,62	-11,25	-13,08	-14,70	-7,07	1,62
Septiembre						
Octubre						
Noviembre						
Diciembre						

Fuente: Dirección General del Servicio Público de Empleo Estatal



Comunidad de Madrid

Subdirección General de Análisis, Planificación y Evaluación

INDICE DE TABLAS CONTRATOS REGISTRADOS

TABLA 1. Contratos registrados según sexo y edad y modalidad de contratación

TABLA 2. Contratos registrados según actividad económica por sexo y modalidad

TABLA 3. Contratos registrados según subgrupo de ocupación por sexo y modalidad

TABLA 4. Contratos registrados según duración por sexo y modalidad

TABLA 5. Contratos registrados según grupo de edad por sexo y modalidad

TABLA 6. Contratos registrados según nivel formativo por sexo y modalidad

TABLA 7. Contratos registrados por Comunidades Autónomas

TABLA 8. Contratos realizados a extranjeros según nacionalidad

TABLA 9. Series de contratos registrados según modalidad

Comunidad de Madrid

Subdirección General de Análisis, Planificación y Evaluación

Tabla 1.- CONTRATACIONES REGISTRADAS SEGÚN SEXO Y EDAD POR DURACIÓN Y TIPO DE JORNADA Y MODALIDAD

CONTRATACIONES		Hombres						Mujeres						
		Total	16-24	25-29	30-44	45-54	>=55	Total	16-24	25-29	30-44	45-54	>=55	
Indefinidos	Jornada completa	Indefinido ordinario	8.551	886	1.612	4.170	1.413	470	4.980	562	1.014	2.338	774	292
		Indefinido fomento empleo	202	41	49	12	61	39	130	33	40	11	37	9
		Discapacitados	42	0	4	14	14	10	20	0	5	12	3	0
		Discapacitados en CEE	6	1	0	0	3	2	3	1	0	1	0	1
		Transformaciones en indefinidos	3.668	312	667	1.669	741	279	2.170	257	571	962	296	84
		<i>Total jornada completa</i>	<i>12.469</i>	<i>1.240</i>	<i>2.332</i>	<i>5.865</i>	<i>2.232</i>	<i>800</i>	<i>7.303</i>	<i>853</i>	<i>1.630</i>	<i>3.324</i>	<i>1.110</i>	<i>386</i>
	Jornada parcial	Indefinido ordinario	2.532	1.010	438	711	271	102	3.093	851	458	1.092	501	191
		Indefinido fomento empleo	42	17	9	1	8	7	76	28	16	3	19	10
		Discapacitados	20	2	3	6	6	3	19	3	5	4	6	1
		Discapacitados en CEE	0	0	0	0	0	0	0	0	0	0	0	0
		Transformaciones en indefinidos	1.031	248	180	376	163	64	1.623	343	283	604	287	106
		<i>Total jornada parcial</i>	<i>3.625</i>	<i>1.277</i>	<i>630</i>	<i>1.094</i>	<i>448</i>	<i>176</i>	<i>4.811</i>	<i>1.225</i>	<i>762</i>	<i>1.703</i>	<i>813</i>	<i>308</i>
	Fijos discontinuos	Indefinido ordinario	444	109	62	140	100	33	422	74	44	131	119	54
		Indefinido fomento empleo	9	7	0	1	0	1	0	0	0	0	0	0
		Discapacitados	1	0	0	0	1	0	6	0	0	2	1	3
		Discapacitados en CEE	2	0	0	0	0	2	6	1	1	1	2	1
		Transformaciones en indefinidos	15	0	2	5	3	5	16	3	1	9	3	0
		<i>Total fijos discontinuos</i>	<i>471</i>	<i>116</i>	<i>64</i>	<i>146</i>	<i>104</i>	<i>41</i>	<i>450</i>	<i>78</i>	<i>46</i>	<i>143</i>	<i>125</i>	<i>58</i>
<i>Total indefinidos</i>	<i>16.565</i>	<i>2.633</i>	<i>3.026</i>	<i>7.105</i>	<i>2.784</i>	<i>1.017</i>	<i>12.564</i>	<i>2.156</i>	<i>2.438</i>	<i>5.170</i>	<i>2.048</i>	<i>752</i>		
Temporales	Jornada completa	Obra o servicio	26.491	4.227	3.403	10.818	5.724	2.319	12.081	2.709	2.171	4.468		805
		Eventual circunstancias producción	21.556	4.530	3.657	8.753	3.513	1.103	14.123	2.656	2.630	5.889	2.361	587
		Interinidad	3.731	667	631	1.363	681	389	4.936	741	796	1.813	1.093	493
		Discapacitados temporal	77	7	3	31	24	12	37	0	2	10	17	8
		Temporal discapacitados en CEE	0	0	0	0	0	0	0	0	0	0	0	0
		Relevo	23	3	7	5	7	1	19	4	4	9	2	0
		Sust. Jubilación 64 años	3	0	1	1	1	0	8	0	0	3	5	0
		Prácticas	534	263	217	48	5	1	448	223	184	36	4	1
		Formación	164	62	22	22	34	24	141	62	33	15	18	13
		Otros temporales	68	51	5	6	6	0	9	3	3	2	1	0
	<i>Total jornada completa</i>	<i>52.647</i>	<i>9.810</i>	<i>7.946</i>	<i>21.047</i>	<i>9.995</i>	<i>3.849</i>	<i>31.802</i>	<i>6.398</i>	<i>5.823</i>	<i>12.245</i>	<i>5.429</i>	<i>1.907</i>	
	Jornada parcial	Obra o servicio	10.888	3.471	1.806	3.517	1.517	577	12.289	3.753	2.053	3.952	1.875	656
		Eventual circunstancias producción	13.324	4.721	2.279	4.325	1.512	487	18.143	5.371	3.004	5.877	2.967	924
		Interinidad	1.164	290	187	386	216	85	4.065	542	489	1.501	1.082	451
		Temporal discapacitados	39	6	5	12	13	3	49	3	6	15	19	6
		Temporal discapacitados en CEE	0	0	0	0	0	0	0	0	0	0	0	0
		Jubilación parcial	192	0	0	0	2	190	127	0	0	0	1	126
		Relevo	33	2	4	18	4	5	78	7	12	24	26	9
Prácticas		60	35	20	4	1	0	118	69	31	11	5	2	
Otros temporales		61	40	4	9	7	1	9	3	2	3	1	0	
<i>Total jornada parcial</i>	<i>25.761</i>	<i>8.565</i>	<i>4.305</i>	<i>8.271</i>	<i>3.272</i>	<i>1.348</i>	<i>34.878</i>	<i>9.748</i>	<i>5.597</i>	<i>11.383</i>	<i>5.976</i>	<i>2.174</i>		
<i>Total temporales</i>	<i>78.408</i>	<i>18.375</i>	<i>12.251</i>	<i>29.318</i>	<i>13.267</i>	<i>5.197</i>	<i>66.680</i>	<i>16.146</i>	<i>11.420</i>	<i>23.628</i>	<i>11.405</i>	<i>4.081</i>		
TOTAL	94.973	21.008	15.277	36.423	16.051	6.214	79.244	18.302	13.858	28.798	13.453	4.833		

Fuente: Dirección General del Servicio Público de Empleo Estatal

Tabla 2.- CONTRATOS REGISTRADOS SEGÚN ACTIVIDAD ECONÓMICA POR SEXO Y MODALIDAD

CONTRATACIONES		TOTAL	AGRICULTURA	INDUSTRIA					CONSTRUCCION
			A	B	C	D	E	F	
Ambos sexos	Indefinido ordinario	20.022	36	6	735	35	23	1.070	
	Indefinido fomento empleo	459	3	0	16	0	0	33	
	Discapacitados	108	0	0	3	0	0	4	
	Discapacitados en CEE	17	0	0	1	0	0	0	
	Subtotal indefinidos	20.606	39	6	755	35	23	1.107	
	Obra o servicio	61.749	472	6	2.301	14	88	9.231	
	Event. circuns. producción	67.146	145	2	5.099	3	364	1.728	
	Interinidad	13.896	7	0	316	9	424	64	
	Temporal discapacitados	202	0	0	3	0	0	9	
	Temporal discapacitados en CEE	0	0	0	0	0	0	0	
	Jubilación parcial	319	0	0	38	0	8	6	
	Relevo	153	0	0	3	0	7	4	
	Jubilación 64 años	11	0	0	0	0	0	0	
	Prácticas	1.160	0	0	58	4	1	49	
	Formación	305	0	0	2	0	0	8	
	Otros contratos	147	0	0	1	0	0	2	
	Subtotal temporal	145.088	624	8	7.821	30	892	11.101	
	Conversión en indefinido	8.523	16	3	595	22	30	633	
	Total ambos sexos	174.217	679	17	9.171	87	945	12.841	
Hombres	Indefinido ordinario	9.196	31	5	511	18	19	927	
	Indefinido fomento empleo	253	2	0	8	0	0	29	
	Discapacitados	63	0	0	3	0	0	4	
	Discapacitados en CEE	8	0	0	1	0	0	0	
	Subtotal indefinidos	11.851	33	5	523	18	19	960	
	Obra o servicio	37.379	381	6	1.548	12	76	8.994	
	Event. circuns. producción	34.880	117	2	3.566	1	302	1.348	
	Interinidad	4.895	6	0	177	4	394	34	
	Temporal discapacitados	116	0	0	3	0	0	6	
	Temporal discapacitados en CEE	0	0	0	0	0	0	0	
	Jubilación parcial	192	0	0	29	0	5	4	
	Relevo	56	0	0	2	0	4	2	
	Jubilación 64 años	3	0	0	0	0	0	0	
	Prácticas	594	0	0	37	3	1	25	
	Formación	164	0	0	2	0	0	4	
	Otros contratos	129	0	0	0	0	0	1	
	Subtotal temporal	78.408	504	8	5.364	20	782	10.418	
	Conversión en indefinido	4.714	12	3	443	11	27	565	
	Total hombres	94.973	549	16	6.330	49	828	11.943	
Mujeres	Indefinido ordinario	8.495	5	1	224	17	4	143	
	Indefinido fomento empleo	206	1	0	8	0	0	4	
	Discapacitados	45	0	0	0	0	0	0	
	Discapacitados en CEE	9	0	0	0	0	0	0	
	Subtotal indefinidos	8.755	6	1	232	17	4	147	
	Obra o servicio	24.370	91	0	753	2	12	237	
	Event. circuns. producción	32.266	28	0	1.533	2	62	380	
	Interinidad	9.001	1	0	139	5	30	30	
	Temporal discapacitados	86	0	0	0	0	0	3	
	Temporal discapacitados en CEE	0	0	0	0	0	0	0	
	Jubilación parcial	127	0	0	9	0	3	2	
	Relevo	97	0	0	1	0	3	2	
	Jubilación 64 años	8	0	0	0	0	0	0	
	Prácticas	566	0	0	21	1	0	24	
	Formación	141	0	0	0	0	0	4	
	Otros contratos	18	0	0	1	0	0	1	
	Subtotal temporal	66.680	120	0	2.457	10	110	683	
	Conversión en indefinido	3.809	4	0	152	11	3	68	
	Total mujeres	79.244	130	1	2.841	38	117	898	

A.- Agricultura, ganadería, sicultura y pesca

B.- Industrias extractivas

C.- Industrias manufactureras

D.- Suministro de energía eléctrica, gas, vapor y aire acondicionado

E.- Suministro de agua, actividades de saneamiento, gestión de residuos y descontaminación

F.- Construcción

Fuente: Dirección General del Servicio Público de Empleo Estatal

Tabla 2.- CONTRATOS REGISTRADOS SEGÚN ACTIVIDAD ECONOMICA POR SEXO Y EDAD

CONTRATACIONES	SERVICIOS																
	G	H	I	J	K	L	M	N	O	P	Q	R	S	T	U		
Indefinido ordinario	3.069	1.422	3.976	2.357	492	336	1.517	1.469	34	560	460	467	427	1.478	53		
Indefinido fomento empleo	98	22	71	36	19	15	49	20	0	8	16	18	34	1	0		
Discapacitados	12	5	12	10	4	1	5	33	0	4	9	3	3	0	0		
Discapacitados en CEE	0	1	1	1	0	0	0	10	0	0	1	0	2	0	0		
Subtotal indefinidos	3.179	1.450	4.060	2.404	515	352	1.571	1.532	34	572	486	488	466	1.479	53		
Obra o servicio	3.483	2.519	5.576	9.409	253	91	6.347	12.025	235	1.555	1.497	4.523	854	1.264	6		
Event. circuns. producción	11.462	8.725	11.966	3.314	695	186	2.248	12.582	322	877	3.623	2.403	1.079	313	10		
Interinidad	1.080	405	736	269	134	59	263	3.744	256	259	4.442	146	334	942	7		
Temporal discapacitados	20	6	4	9	6	1	10	89	0	0	24	1	13	7	0		
Temporal discapacitados en CEE	0	0	0	0	0	0	0	0	0	0	0	0	0	0	0		
Jubilación parcial	52	41	10	3	7	1	9	35	24	42	41	0	1	1	0		
Relevo	16	1	5	0	0	0	4	6	29	43	33	0	1	1	0		
Jubilación 64 años	0	0	0	0	0	0	0	0	6	3	2	0	0	0	0		
Prácticas	124	37	27	190	62	5	339	59	11	82	79	6	27	0	0		
Formación	49	3	50	5	0	3	9	3	153	10	2	0	8	0	0		
Otros contratos	18	0	1	0	0	0	2	1	1	0	1	119	0	1	0		
Subtotal temporal	16.304	11.737	18.375	13.199	1.157	346	9.231	28.544	1.037	2.871	9.744	7.198	2.317	2.529	23		
Conversión en indefinido	1.707	489	1.269	324	177	60	780	1.065	10	266	516	242	293	24	2		
Total ambos sexos	21.190	13.676	23.704	15.927	1.849	758	11.582	31.141	1.081	3.709	10.746	7.928	3.076	4.032	78		
Indefinido ordinario	1.758	1.243		1.706	295	175	796	789	12	182	118	289	154	140	28		
Indefinido fomento empleo	52	17	37	24	8	7	24	12	0	4	2	15	11	1	0		
Discapacitados	6	4	6	8	0	0	4	19	0	2	4	2	1	0	0		
Discapacitados en CEE	0	0	1	1	0	0	0	3	0	0	1	0	1	0	0		
Subtotal indefinidos	1.816	1.264	2.375	1.739	303	182	824	823	12	188	125	306	167	141	28		
Obra o servicio	1.765	2.143	3.086	5.441	107	42	2.842	5.832	128	626	567	3.106	431	244	2		
Event. circuns. producción	5.031	6.356	5.736	2.111	292	88	1.022	5.514	114	278	718	1.593	461	229	1		
Interinidad	439	283	294	121	37	21	78	1.108	105	35	805	76	186	692	0		
Temporal discapacitados	13	4	3	6	0	1	5	47	0	0	15	1	5	7	0		
Temporal discapacitados en CEE	0	0	0	0	0	0	0	0	0	0	0	0	0	0	0		
Jubilación parcial	35	36	6	3	4	1	7	21	14	16	10	0	0	1	0		
Relevo	6	0	3	0	0	0	4	4	11	10	8	0	1	1	0		
Jubilación 64 años	0	0	0	0	0	0	0	0	1	2	0	0	0	0	0		
Prácticas	66	18	10	136	43	1	172	33	5	17	11	5	11	0	0		
Formación	19	2	21	4	0	3	3	1	98	4	1	0	2	0	0		
Otros contratos	16	0	1	0	0	0	2	0	1	0	0	108	0	0	0		
Subtotal temporal	7.390	8.842	9.160	7.822	483	157	4.135	12.560	477	988	2.135	4.889	1.097	1.174	3		
Conversión en indefinido	913	392	694	207	64	32	402	523	2	66	108	134	96	19	1		
Total hombres	10.119	10.498	12.229	9.768	850	371	5.361	13.906	491	1.242	2.368	5.329	1.360	1.334	32		
Indefinido ordinario	1.311	179	1.645	651	197	161	721	680	22	378	342	178	273	1.338	25		
Indefinido fomento empleo	46	5	34	12	11	8	25	8	0	4	14	3	23	0	0		
Discapacitados	6	1	6	2	4	1	1	14	0	2	5	1	2	0	0		
Discapacitados en CEE	0	1	0	0	0	0	0	7	0	0	0	0	1	0	0		
Subtotal indefinidos	1.363	186	1.685	665	212	170	747	709	22	384	361	182	299	1.338	25		
Obra o servicio	1.718	376	2.490	3.968	146	49	3.505	6.193	107	929	930	1.417	423	1.020	4		
Event. circuns. producción	6.431	2.369	6.230	1.203	403	98	1.226	7.068	208	599	2.905	810	618	84	9		
Interinidad	641	122	442	148	97	38	185	2.636	151	224	3.637	70	148	250	7		
Temporal discapacitados	7	2	1	3	6	0	5	42	0	0	9	0	8	0	0		
Temporal discapacitados en CEE	0	0	0	0	0	0	0	0	0	0	0	0	0	0	0		
Jubilación parcial	17	5	4	0	3	0	2	14	10	26	31	0	1	0	0		
Relevo	10	1	2	0	0	0	0	2	18	33	25	0	0	0	0		
Jubilación 64 años	0	0	0	0	0	0	0	0	5	1	2	0	0	0	0		
Prácticas	58	19	17	54	19	4	167	26	6	65	68	1	16	0	0		
Formación	30	1	29	1	0	0	6	2	55	6	1	0	6	0	0		
Otros contratos	2	0	0	0	0	0	0	1	0	0	1	11	0	1	0		
Subtotal temporal	8.914	2.895	9.215	5.377	674	189	5.096	15.984	560	1.883	7.609	2.309	1.220	1.355	20		
Conversión en indefinido	794	97	575	117	113	28	378	542	8	200	408	108	197	5	1		
Total mujeres	11.071	3.178	11.475	6.159	999	387	6.221	17.235	590	2.467	8.378	2.599	1.716	2.698	46		

G.- Comercio al por mayor y al por menor; reparación de vehículos de motor y mot O.- Administración pública y defensa; Seguridad

H.- Transporte y almacenamiento

P.- Educación

I.- Hostelería

Q.- Actividades sanitarias y de servicios sociales;

J.- Información y comunicaciones

R.- Actividades artísticas, recreativas y de entretenimiento

K.- Actividades financieras y de seguros

S.- Otros servicios

L.- Actividades inmobiliarias

T.- Actividades de los hogares como empleadores

M.- Actividades profesionales, científicas y técnicas

U.- Actividades de organizaciones y organismos

Fuente: Dirección General del Servicio Público de Empleo Estatal

Tabla 3.- CONTRATOS REGISTRADOS SEGÚN SUBGRUPO DE OCUPACIÓN POR SEXO Y MODALIDAD

CONTRATACIONES		TOTAL	A	B	C	D	E	F	G	H
Ambos sexos	Indefinido ordinario	20.022	559	636	2.565	2.262	1.266	1.067	4.376	673
	Indefinido fomento empleo	459	10	11	37	54	41	61	93	29
	Discapacitados	108	1	4	0	10	10	15	14	14
	Discapacitados en CEE	17	0	0	0	1	1	0	1	1
	Subtotal indefinidos	20.606	570	651	2.602	2.327	1.318	1.143	4.484	717
	Obra o servicio	61.749	40	1.244	10.517	5.687	1.724	2.810	9.445	3.155
	Event. circuns. producción	67.146	96	1.583	1.326	4.136	2.544	3.329	16.198	4.489
	Interinidad	13.896	13	978	442	558	472	582	1.134	3.527
	Temporal discapacitados	202	1	0	3	12	16	36	15	21
	Temporal discapacitados en CEE	0	0	0	0	0	0	0	0	0
	Jubilación parcial	319	6	40	28	30	31	15	28	15
	Relevo	153	1	42	17	9	9	3	12	13
	Jubilación 64 años	11	0	5	1	2	1	1	0	0
	Prácticas	1.160	1	116	397	284	146	87	10	78
	Formación	305	0	2	4	4	13	18	77	4
	Otros contratos	147	6	2	6	129	0	1	0	0
	Subtotal temporal	145.088	164	4.012	12.741	10.851	4.956	6.882	26.919	11.302
Conversión en indefinido	8.523	37	347	586	883	548	804	1.860	532	
Total ambos sexos	174.217	771	5.010	15.929	14.061	6.822	8.829	33.263	12.551	
Hombres	Indefinido ordinario	11.527	376	209	1.735	1.553	587	369	2.372	222
	Indefinido fomento empleo	252	7	2	22	33	16	13	42	17
	Discapacitados	63	1	1	0	8	5	7	4	11
	Discapacitados en CEE	8	0	0	0	0	1	0	1	1
	Subtotal indefinidos	11.851	384	212	1.757	1.594	609	389	2.419	251
	Obra o servicio	37.379	21	531	5.667	3.639	761	928	4.317	1.468
	Event. circuns. producción	34.880	58	477	607	2.640	1.056	1.017	6.892	1.628
	Interinidad	4.895	3	201	116	200	120	134	424	1.278
	Temporal discapacitados	116	0	0	2	11	4	17	7	17
	Temporal discapacitados en CEE	0	0	0	0	0	0	0	0	0
	Jubilación parcial	192	6	13	17	22	20	4	18	5
	Relevo	56	0	10	6	4	3	1	3	3
	Jubilación 64 años	3	0	2	0	0	1	0	0	0
	Prácticas	594	0	25	211	196	78	30	4	14
	Formación	164	0	0	3	1	5	8	30	2
	Otros contratos	129	5	1	4	118	0	0	0	0
	Subtotal temporal	78.408	93	1.260	6.633	6.831	2.048	2.139	11.695	4.415
Conversión en indefinido	4.714	13	80	330	537	201	253	892	203	
Total hombres	94.973	490	1.552	8.720	8.962	2.858	2.781	15.006	4.869	
Mujeres	Indefinido ordinario	8.495	183	427	830	709	679	698	2.004	451
	Indefinido fomento empleo	206	3	9	15	21	25	48	51	12
	Discapacitados	45	0	3	0	2	5	8	10	3
	Discapacitados en CEE	9	0	0	0	1	0	0	0	0
	Subtotal indefinidos	8.755	186	439	845	733	709	754	2.065	466
	Obra o servicio	24.370	19	713	4.850	2.048	963	1.882	5.128	1.687
	Event. circuns. producción	32.266	38	1.106	719	1.496	1.488	2.312	9.306	2.861
	Interinidad	9.001	10	777	326	358	352	448	710	2.249
	Temporal discapacitados	86	1	0	1	1	12	19	8	4
	Temporal discapacitados en CEE	0	0	0	0	0	0	0	0	0
	Jubilación parcial	127	0	27	11	8	11	11	10	10
	Relevo	97	1	32	11	5	6	2	9	10
	Jubilación 64 años	8	0	3	1	2	0	1	0	0
	Prácticas	566	1	91	186	88	68	57	6	64
	Formación	141	0	2	1	3	8	10	47	2
	Otros contratos	18	1	1	2	11	0	1	0	0
	Subtotal temporal	66.680	71	2.752	6.108	4.020	2.908	4.743	15.224	6.887
Conversión en indefinido	3.809	24	267	256	346	347	551	968	329	
Total mujeres	79.244	281	3.458	7.209	5.099	3.964	6.048	18.257	7.682	

A.- Directores y gerentes.

B.- Técnicos y profesionales científicos e intelectuales de la salud y la enseñanza

C.- Otros técnicos y profesionales científicos e intelectuales

D.- Técnicos y profesionales de apoyo

E.- Empleados de oficina que no atienden al público

F.- Empleados de oficina que atienden al público

G.- Trabajadores de los servicios de restauración y comercio

Tabla 3.- CONTRATATOS REGISTRADOS SEGÚN SUBGRUPO DE OCUPACION POR SEXO Y MODALIDAD

CONTRATACIONES		I	J	K	L	M	N	O	P	Q
Ambos sexos	Indefinido ordinario	463	39	509	534	154	1.361	2.951	604	3
	Indefinido fomento empleo	1	2	9	19	5	25	35	27	0
	Discapacitados	2	0	4	2	0	3	23	6	0
	Discapacitados en CEE	0	0	0	0	1	0	10	2	0
	<i>Subtotal indefinidos</i>	<i>466</i>	<i>41</i>	<i>522</i>	<i>555</i>	<i>160</i>	<i>1.389</i>	<i>3.019</i>	<i>639</i>	<i>3</i>
	Obra o servicio	1.973	118	6.161	2.425	911	1.892	6.050	7.593	4
	Event. circuns. producción	1.042	128	652	1.645	1.180	2.461	12.450	13.886	1
	Interinidad	211	33	72	122	157	297	4.752	545	1
	Temporal discapacitados	9	0	3	5	4	11	55	11	0
	Temporal discapacitados en CEE	0	0	0	0	0	0	0	0	0
	Jubilación parcial	9	2	3	22	12	15	46	17	0
	Relevo	2	0	2	6	1	0	31	5	0
	Jubilación 64 años	0	0	0	0	0	0	1	0	0
	Prácticas	0	5	5	24	3	3	1	0	0
	Formación	0	0	1	0	0	2	43	137	0
	Otros contratos	0	0	0	0	0	0	3	0	0
	<i>Subtotal temporal</i>	<i>3.246</i>	<i>286</i>	<i>6.899</i>	<i>4.249</i>	<i>2.268</i>	<i>4.681</i>	<i>23.432</i>	<i>22.194</i>	<i>6</i>
Conversión en indefinido	88	28	387	472	148	415	820	568	0	
Total ambos sexos	3.800	355	7.808	5.276	2.576	6.485	27.271	23.401	9	
Hombres	Indefinido ordinario	366	37	492	477	121	1.285	808	516	2
	Indefinido fomento empleo	1	9	18	5	23	19	25	0	0
	Discapacitados	2	0	4	2	0	3	9	6	0
	Discapacitados en CEE	0	0	0	0	1	0	4	0	0
	<i>Subtotal indefinidos</i>	<i>369</i>	<i>38</i>	<i>505</i>	<i>497</i>	<i>127</i>	<i>1.311</i>	<i>840</i>	<i>547</i>	<i>2</i>
	Obra o servicio	1.546	103	6.072	2.141	707	1.789	2.100	5.586	3
	Event. circuns. producción	779	117	616	1.347	848	2.323	4.713	9.761	1
	Interinidad	143	25	59	110	115	271	1.317	379	0
	Temporal discapacitados	6	0	3	5	3	11	20	10	0
	Temporal discapacitados en CEE	0	0	0	0	0	0	0	0	0
	Jubilación parcial	8	2	3	20	10	15	19	10	0
	Relevo	2	0	2	5	1	0	12	4	0
	Jubilación 64 años	0	0	0	0	0	0	0	0	0
	Prácticas	0	4	5	22	2	2	1	0	0
	Formación	0	0	1	0	0	2	19	93	0
	Otros contratos	0	0	0	0	0	0	1	0	0
	<i>Subtotal temporal</i>	<i>2.484</i>	<i>251</i>	<i>6.761</i>	<i>3.650</i>	<i>1.686</i>	<i>4.413</i>	<i>8.202</i>	<i>15.843</i>	<i>4</i>
Conversión en indefinido	78	23	376	429	119	399	313	468	0	
Total hombres	2.931	312	7.642	4.576	1.932	6.123	9.355	16.858	6	
Mujeres	Indefinido ordinario	97	2	17	57	33	76	2.143	88	1
	Indefinido fomento empleo	0	1	0	1	0	2	16	2	0
	Discapacitados	0	0	0	0	0	0	14	0	0
	Discapacitados en CEE	0	0	0	0	0	0	6	2	0
	<i>Subtotal indefinidos</i>	<i>97</i>	<i>3</i>	<i>17</i>	<i>58</i>	<i>33</i>	<i>78</i>	<i>2.179</i>	<i>92</i>	<i>1</i>
	Obra o servicio	427	15	89	284	204	103	3.950	2.007	1
	Event. circuns. producción	263	11	36	298	332	138	7.737	4.125	0
	Interinidad	68	8	13	12	42	26	3.435	166	1
	Temporal discapacitados	3	0	0	0	1	0	35	1	0
	Temporal discapacitados en CEE	0	0	0	0	0	0	0	0	0
	Jubilación parcial	1	0	0	2	2	0	27	7	0
	Relevo	0	0	0	1	0	0	19	1	0
	Jubilación 64 años	0	0	0	0	0	0	1	0	0
	Prácticas	0	1	0	2	1	1	0	0	0
	Formación	0	0	0	0	0	0	24	44	0
	Otros contratos	0	0	0	0	0	0	2	0	0
	<i>Subtotal temporal</i>	<i>762</i>	<i>35</i>	<i>138</i>	<i>599</i>	<i>582</i>	<i>268</i>	<i>15.230</i>	<i>6.351</i>	<i>2</i>
Conversión en indefinido	10	5	11	43	29	16	507	100	0	
Total mujeres	869	43	166	700	644	362	17.916	6.543	3	

H.- Trabajadores de los servicios de salud y el cuidado de personas

I.- Trabajadores de los servicios de protección y seguridad

J.- Trabaj. Cualific. del sector agrícola, ganadero, forestal y pesquero

K.- Trabaj. Cualific. de la construcción, excepto operadores de máquinas

L.- Trabaj. cualif. de industrias manufactureras, excepto operadores de instalaciones

M.- Operadores de instalaciones y maquinarias fijas y

N.- Conductores y operadores de maquinaria móvil.

O.- Trabajadores no cualificados en servicios

P.- Peones de agricul., pesca, construcc., ind.manufact

Q.- Ocupaciones militares

Comunidad de Madrid

Subdirección General de Análisis, Planificación y Evaluación

Tabla 4.- CONTRATOS REGISTRADOS SEGÚN DURACIÓN POR SEXO Y MODALIDAD

CONTRATACIONES		Total	< de 6 días	6-15 días	16-30 días	31-60 días	61-90 días	91-180 días	mas de 180	Indeterminado	Indefinido
Ambos sexos	Indefinido ordinario	20.022									20.022
	Indefinido fomento empleo	459									459
	Discapacitados	108									108
	Discapacitados en CEE	17									17
	Subtotal indefinidos	20.606									20.606
	Obra o servicio	61.749	10.701	1.348	1.382	539	486	721	1.059	45.513	0
	Event. circuns. producción	67.146	20.977	10.407	11.204	6.097	8.686	8.216	1.453	106	0
	Interinidad	13.896	610	1.327	3.306	828	386	330	84	7.025	0
	Temporal discapacitados	202	0	0	1	3	1	3	194	0	0
	Temporal discapacitados en CEE	0	0	0	0	0	0	0	0	0	0
	Jubilación parcial	319	0	0	0	0	1	0	257	61	0
	Relevo	153	0	0	1	1	0	1	150	0	0
	Jubilación 64 años	11	0	0	0	0	0	0	10	1	0
	Prácticas	1.160	0	0	0	0	1	653	506	0	0
	Formación	305	0	0	0	0	0	11	294	0	0
	Otros contratos	147	5	0	0	0	0	4	115	23	0
	Subtotal temporal	145.088	32.293	13.082	15.894	7.468	9.561	9.939	4.122	52.729	0
	Conversión en indefinido	8.523	0	0	0	0	0	0	0	0	8.523
	Total ambos sexos	174.217	32.293	13.082	15.894	7.468	9.561	9.939	4.122	52.729	29.129
	Hombres	Indefinido ordinario	11.527	0	0	0	0	0	0	0	0
Indefinido fomento empleo		253	0	0	0	0	0	0	0	0	253
Discapacitados		63	0	0	0	0	0	0	0	0	63
Discapacitados en CEE		8	0	0	0	0	0	0	0	0	8
Subtotal indefinidos		11.851	0	0	0	0	0	0	0	0	11.851
Obra o servicio		37.379	5.979	691	703	289	290	368	618	28.441	0
Event. circuns. producción		34.880	11.227	6.268	5.143	2.830	4.635	3.938	793	46	0
Interinidad		4.895	184	436	1.495	307	122	77	23	2.251	0
Temporal discapacitados		116	0	0	0	2	0	1	113	0	0
Temporal discapacitados en CEE		0	0	0	0	0	0	0	0	0	0
Jubilación parcial		192	0	0	0	0	0	0	154	38	0
Relevo		56	0	0	1	1	0	1	53	0	0
Jubilación 64 años		3	0	0	0	0	0	0	2	1	0
Prácticas		594	0	0	0	0	0	338	256	0	0
Formación		164	0	0	0	0	0	5	159	0	0
Otros contratos		129	3	0	0	0	0	4	105	17	0
Subtotal temporal		78.408	17.393	7.395	7.342	3.429	5.047	4.732	2.276	30.794	0
Conversión en indefinido		4.714	0	0	0	0	0	0	0	0	4.714
Total hombres		94.973	17.393	7.395	7.342	3.429	5.047	4.732	2.276	30.794	16.565
Mujeres		Indefinido ordinario	8.495	0	0	0	0	0	0	0	0
	Indefinido fomento empleo	206	0	0	0	0	0	0	0	0	206
	Discapacitados	45	0	0	0	0	0	0	0	0	45
	Discapacitados en CEE	9	0	0	0	0	0	0	0	0	9
	Subtotal indefinidos	8.755	0	0	0	0	0	0	0	0	8.755
	Obra o servicio	24.370	4.722	657	679	250	196	353	441	17.072	0
	Event. circuns. producción	32.266	9.750	4.139	6.061	3.267	4.051	4.278	660	60	0
	Interinidad	9.001	426	891	1.811	521	264	253	61	4.774	0
	Temporal discapacitados	86	0	0	1	1	1	2	81	0	0
	Temporal discapacitados en CEE	0	0	0	0	0	0	0	0	0	0
	Jubilación parcial	127	0	0	0	0	1	0	103	23	0
	Relevo	97	0	0	0	0	0	0	97	0	0
	Jubilación 64 años	8	0	0	0	0	0	0	8	0	0
	Prácticas	566	0	0	0	0	1	315	250	0	0
	Formación	141	0	0	0	0	0	6	135	0	0
	Otros contratos	18	2	0	0	0	0	0	10	6	0
	Subtotal temporal	66.680	14.900	5.687	8.552	4.039	4.514	5.207	1.846	21.935	0
	Conversión en indefinido	3.809	0	0	0	0	0	0	0	0	3.809
	Total mujeres	79.244	14.900	5.687	8.552	4.039	4.514	5.207	1.846	21.935	12.564

Fuente: Dirección General del Servicio Público de Empleo Estatal

Comunidad de Madrid

Subdirección General de Análisis, Planificación y Evaluación

Tabla 5.- CONTRATOS REGISTRADOS SEGÚN GRUPOS DE EDAD POR SEXO Y MODALIDAD

CONTRATACIONES		Total	16 - 19	20 - 24	25 - 29	30 - 34	35 - 39	40 - 44	45 - 49	50 - 54	55 - 59	>=60
Ambos sexos	Indefinido ordinario	20.022	765	2.727	3.628	3.254	2.868	2.460	1.872	1.306	762	380
	Indefinido fomento empleo	459	28	98	114	22	5	1	67	58	40	26
	Discapitados	108	3	2	17	12	13	13	15	16	15	2
	Discapitados en CEE	17	0	3	1	1	0	1	2	3	6	0
	<i>Subtotal indefinidos</i>	<i>20.606</i>	<i>796</i>	<i>2.830</i>	<i>3.760</i>	<i>3.289</i>	<i>2.886</i>	<i>2.475</i>	<i>1.956</i>	<i>1.383</i>	<i>823</i>	<i>408</i>
	Obra o servicio	61.749	3.187	10.973	9.433	7.654	7.711	7.390	6.116	4.928	2.856	1.501
	Event. circuns. producción	67.146	3.724	13.554	11.570	8.693	8.264	7.887	6.076	4.277	2.287	814
	Interinidad	13.896	316	1.924	2.103	1.624	1.689	1.750	1.616	1.456	1.000	418
	Temporal discapacitados	202	4	12	16	20	15	33	31	42	23	6
	Temporal discapacitados en CEE	0	0	0	0	0	0	0	0	0	0	0
	Jubilación parcial	319	0	0	0	0	0	0	2	1	2	314
	Relevo	153	0	16	27	19	20	17	22	17	8	7
	Jubilación 64 años	11	0	0	1	2	2	0	2	4	0	0
	Prácticas	1.160	20	570	452	71	22	6	5	10	1	3
	Formación	305	35	89	55	13	10	14	20	32	27	10
	Otros contratos	147	68	29	14	8	7	5	11	4	0	1
	<i>Subtotal temporal</i>	<i>145.088</i>	<i>7.354</i>	<i>27.167</i>	<i>23.671</i>	<i>18.104</i>	<i>17.740</i>	<i>17.102</i>	<i>13.901</i>	<i>10.771</i>	<i>6.204</i>	<i>3.074</i>
Conversión en indefinido	8.523	110	1.053	1.704	1.333	1.170	1.122	868	625	378	160	
Total ambos sexos	174.217	8.260	31.050	29.135	22.726	21.796	20.699	16.725	12.779	7.405	3.642	
Hombres	Indefinido ordinario	11.527	430	1.575	2.112	1.867	1.700	1.454	1.067	717	432	173
	Indefinido fomento empleo	253	14	51	58	11	3	0	37	32	28	19
	Discapitados	63	1	1	7	5	7	8	9	12	11	2
	Discapitados en CEE	8	0	1	0	0	0	0	2	1	4	0
	<i>Subtotal indefinidos</i>	<i>11.851</i>	<i>445</i>	<i>1.628</i>	<i>2.177</i>	<i>1.883</i>	<i>1.710</i>	<i>1.462</i>	<i>1.115</i>	<i>762</i>	<i>475</i>	<i>194</i>
	Obra o servicio	37.379	1.885	5.813	5.209	4.591	4.887	4.857	4.019	3.222	1.912	984
	Event. circuns. producción	34.880	2.050	7.201	5.936	4.632	4.288	4.158	2.896	2.129	1.142	448
	Interinidad	4.895	154	803	818	617	575	557	488	409	325	149
	Temporal discapacitados	116	3	10	8	14	11	18	20	17	11	4
	Temporal discapacitados en CEE	0	0	0	0	0	0	0	0	0	0	0
	Jubilación parcial	192	0	0	0	0	0	0	1	1	1	189
	Relevo	56	0	5	11	8	6	9	5	6	4	2
	Jubilación 64 años	3	0	0	1	1	0	0	1	0	0	0
	Prácticas	594	11	287	237	38	11	3	4	2	1	0
	Formación	164	18	44	22	8	8	6	14	20	17	7
	Otros contratos	129	66	25	9	5	6	4	10	3	0	1
	<i>Subtotal temporal</i>	<i>78.408</i>	<i>4.187</i>	<i>14.188</i>	<i>12.251</i>	<i>9.914</i>	<i>9.792</i>	<i>9.612</i>	<i>7.458</i>	<i>5.809</i>	<i>3.413</i>	<i>1.784</i>
Conversión en indefinido	4.714	54	506	849	689	713	648	510	397	250	98	
Total hombres	94.973	4.686	16.322	15.277	12.486	12.215	11.722	9.083	6.968	4.138	2.076	
Mujeres	Indefinido ordinario	8.495	335	1.152	1.516	1.387	1.168	1.006	805	589	330	207
	Indefinido fomento empleo	206	14	47	56	11	2	1	30	26	12	7
	Discapitados	45	2	1	10	7	6	5	6	4	4	0
	Discapitados en CEE	9	0	2	1	1	0	1	0	2	2	0
	<i>Subtotal indefinidos</i>	<i>8.755</i>	<i>351</i>	<i>1.202</i>	<i>1.583</i>	<i>1.406</i>	<i>1.176</i>	<i>1.013</i>	<i>841</i>	<i>621</i>	<i>348</i>	<i>214</i>
	Obra o servicio	24.370	1.302	5.160	4.224	3.063	2.824	2.533	2.097	1.706	944	517
	Event. circuns. producción	32.266	1.674	6.353	5.634	4.061	3.976	3.729	3.180	2.148	1.145	366
	Interinidad	9.001	162	1.121	1.285	1.007	1.114	1.193	1.128	1.047	675	269
	Temporal discapacitados	86	1	2	8	6	4	15	11	25	12	2
	Temporal discapacitados en CEE	0	0	0	0	0	0	0	0	0	0	0
	Jubilación parcial	127	0	0	0	0	0	0	1	0	1	125
	Relevo	97	0	11	16	11	14	8	17	11	4	5
	Jubilación 64 años	8	0	0	0	1	2	0	1	4	0	0
	Prácticas	566	9	283	215	33	11	3	1	8	0	3
	Formación	141	17	45	33	5	2	8	6	12	10	3
	Otros contratos	18	2	4	5	3	1	1	1	1	0	0
	<i>Subtotal temporal</i>	<i>66.680</i>	<i>3.167</i>	<i>12.979</i>	<i>11.420</i>	<i>8.190</i>	<i>7.948</i>	<i>7.490</i>	<i>6.443</i>	<i>4.962</i>	<i>2.791</i>	<i>1.290</i>
Conversión en indefinido	3.809	56	547	855	644	457	474	358	228	128	62	
Total mujeres	79.244	3.574	14.728	13.858	10.240	9.581	8.977	7.642	5.811	3.267	1.566	

Fuente: Dirección General del Servicio Público de Empleo Estatal

Tabla 6.- CONTRATOS REGISTRADOS SEGÚN NIVEL FORMATIVO POR SEXO Y MODALIDAD

CONTRATACIONES		Total	NF1	NF2	NF3	NF4	NF5	NF6	NF7	NF8	NF9	NF10
Ambos sexos	Indefinido ordinario	20.022	628	4.394	371	37	3.381	1.515	3.859	3.698	1.535	604
	Indefinido fomento empleo	459	13	137	7	0	69	46	109	52	26	0
	Discapacitados	108	7	34	2	0	16	12	23	13	1	0
	Discapacitados en CEE	17	8	3	0	0	3	0	1	0	2	0
	Subtotal indefinidos	20.606	656	4.568	380	37	3.469	1.573	3.992	3.763	1.564	604
	Obra o servicio	61.749	3.450	16.964	1.435	85	10.781	5.361	15.722	5.365	2.275	311
	Event. circuns. producción	67.146	2.503	12.427	3.747	63	13.476	6.405	21.745	4.247	2.533	0
	Interinidad	13.896	917	3.635	426	18	2.510	2.080	2.197	1.569	543	1
	Temporal discapacitados	202	3	64	8	1	48	19	49	9	1	0
	Temporal discapacitados en CEE	0	0	0	0	0	0	0	0	0	0	0
	Jubilación parcial	319	38	61	7	0	46	28	74	57	8	0
	Relevo	153	8	23	3	0	14	15	21	51	18	0
	Jubilación 64 años	11	0	1	0	0	0	3	0	5	2	0
	Prácticas	1.160	1	11	0	5	3	301	9	199	631	0
	Formación	305	6	72	47	0	97	26	49	4	4	0
	Otros contratos	147	32	71	1	0	18	1	15	7	2	0
	Subtotal temporal	145.088	6.958	33.329	5.674	172	26.993	14.239	39.881	11.513	6.017	312
Conversión en indefinido	8.523	353	1.824	137	12	1.810	878	1.860	1.147	502	0	
Total ambos sexos	174.217	7.967	39.721	6.191	221	32.272	16.690	45.733	16.423	8.083	916	
Hombres	Indefinido ordinario	11.527	370	2.695	156	17	1.999	996	2.236	2.138	881	39
	Indefinido fomento empleo	253	8	76	5	0	42	27	61	18	16	0
	Discapacitados	63	3	22	2	0	10	5	14	7	0	0
	Discapacitados en CEE	8	2	2	0	0	2	0	1	0	1	0
	Subtotal indefinidos	11.851	383	2.795	163	17	2.053	1.028	2.312	2.163	898	39
	Obra o servicio	37.379	2.345	11.634	1.001	51	7.186	3.057	8.363	2.658	1.064	20
	Event. circuns. producción	34.880	1.199	6.584	2.464	32	7.837	3.236	10.719	1.703	1.106	0
	Interinidad	4.895	361	1.325	209	9	988	590	870	379	164	0
	Temporal discapacitados	116	3	36	2	1	33	10	25	6	0	0
	Temporal discapacitados en CEE	0	0	0	0	0	0	0	0	0	0	0
	Jubilación parcial	192	24	41	1	0	33	18	43	30	2	0
	Relevo	56	3	9	3	0	6	4	10	15	6	0
	Jubilación 64 años	3	0	0	0	0	0	0	0	3	0	0
	Prácticas	594	1	3	0	2	1	177	7	96	307	0
	Formación	164	4	38	31	0	53	12	24	0	2	0
	Otros contratos	129	32	60	1	0	13	1	15	5	2	0
	Subtotal temporal	78.408	3.972	19.730	3.712	95	16.150	7.105	20.076	4.895	2.653	20
Conversión en indefinido	4.714	216	1.154	92	4	1.098	459	980	488	223	0	
Total hombres	94.973	4.571	23.679	3.967	116	19.301	8.592	23.368	7.546	3.774	59	
Mujeres	Indefinido ordinario	8.495	258	1.699	215	20	1.382	519	1.623	1.560	654	565
	Indefinido fomento empleo	206	5	61	2	0	27	19	48	34	10	0
	Discapacitados	45	4	12	0	0	6	7	9	6	1	0
	Discapacitados en CEE	9	6	1	0	0	1	0	0	0	1	0
	Subtotal indefinidos	8.755	273	1.773	217	20	1.416	545	1.680	1.600	666	565
	Obra o servicio	24.370	1.105	5.330	434	34	3.595	2.304	7.359	2.707	1.211	291
	Event. circuns. producción	32.266	1.304	5.843	1.283	31	5.639	3.169	11.026	2.544	1.427	0
	Interinidad	9.001	556	2.310	217	9	1.522	1.490	1.327	1.190	379	1
	Temporal discapacitados	86	0	28	6	0	15	9	24	3	1	0
	Temporal discapacitados en CEE	0	0	0	0	0	0	0	0	0	0	0
	Jubilación parcial	127	14	20	6	0	13	10	31	27	6	0
	Relevo	97	5	14	0	0	8	11	11	36	12	0
	Jubilación 64 años	8	0	1	0	0	0	3	0	2	2	0
	Prácticas	566	0	8	0	3	2	124	2	103	324	0
	Formación	141	2	34	16	0	44	14	25	4	2	0
	Otros contratos	18	0	11	0	0	5	0	0	2	0	0
	Subtotal temporal	66.680	2.986	13.599	1.962	77	10.843	7.134	19.805	6.618	3.364	292
Conversión en indefinido	3.809	137	670	45	8	712	419	880	659	279	0	
Total mujeres	79.244	3.396	16.042	2.224	105	12.971	8.098	22.365	8.877	4.309	857	

NF 1 Sin estudios
NF 2 E.Primarios o equiv
NF 3 Certificado Escolaridad
NF 4 F.P.I o equiv.
NF 5 Graduado esc. o equiv.

NF 6 F.P.II o equiv.
NF 7 ESO/Bachiller o equivalente
NF 8 Tit. Universitaria G.M.
NF 9 Tit. Universitaria G.S.
NF10 Desconocido

Fuente: Dirección General del Servicio Público de Empleo Estatal



Comunidad de Madrid

Subdirección General de Análisis, Planificación y Evaluación

Tabla 7.- CONTRATOS REGISTRADOS POR COMUNIDADES AUTÓNOMAS

AGOSTO 2018	DATOS ABSOLUTOS MES	CONTRATACIONES				
		Indefinidos			Temporales	
		Absoluto	% Total CCAA	% Total Nacional	Absoluto	% total
Andalucía	337.348	22.506	6,67%	14,62%	314.842	93,33%
Aragón	51.727	4.129	7,98%	2,68%	47.598	92,02%
Asturias	31.822	2.623	8,24%	1,70%	29.199	91,76%
Baleares	40.796	7.217	17,69%	4,69%	33.579	82,31%
Canarias	74.131	9.082	12,25%	5,90%	65.049	87,75%
Cantabria	21.237	1.349	6,35%	0,88%	19.888	93,65%
Castilla la Mancha	77.719	5.960	7,67%	3,87%	71.759	92,33%
Castilla - León	81.577	6.362	7,80%	4,13%	75.215	92,20%
Cataluña	232.827	27.203	11,68%	17,67%	205.624	88,32%
Comunidad Valenciana	139.585	13.842	9,92%	8,99%	125.743	90,08%
Extremadura	60.013	2.048	3,41%	1,33%	57.965	96,59%
Galicia	99.717	8.568	8,59%	5,57%	91.149	91,41%
Madrid	174.217	29.129	16,72%	18,92%	145.088	83,28%
Murcia	62.983	5.487	8,71%	3,56%	57.496	91,29%
Navarra	31.043	1.994	6,42%	1,30%	29.049	93,58%
País Vasco	67.908	5.052	7,44%	3,28%	62.856	92,56%
Rioja, La	13.479	986	7,32%	0,64%	12.493	92,68%
Ceuta	1.760	143	8,13%	0,09%	1.617	91,88%
Melilla	1.764	178	10,09%	0,12%	1.586	89,91%
Extranjero	842	63	7,48%	0,04%	779	92,52%
TOTAL NACIONAL	1.602.495	153.921	9,61%	100,00%	1.448.574	90,39%

Fuente: SEPE (Servicio Público de Empleo Estatal). Ministerio de Empleo y Seguridad Social

Comunidad de Madrid

Subdirección General de Análisis, Planificación y Evaluación

Tabla 8.- CONTRATOS REGISTRADOS SEGÚN NACIONALIDAD

CONTRATACIONES	GRUPOS DE EDAD						SECTORES				
	Total	<25	25-29	30-44	45-54	>=55	Agricult. y Pesca	Industria	Construcc.	Servicios	
Ambos sexos	Espacio Económico Europeo	10.765	2.157	1.530	4.629	1.891	558	143	673	1.455	8.494
	Resto Europa	2.035	418	294	779	403	141	1	88	307	1.639
	Africa oriental	59	12	11	25	11	0	0	3	9	47
	Africa central	450	85	100	200	52	13	6	25	42	377
	Africa septentrional	2.974	545	362	1.505	447	115	75	183	690	2.026
	Africa meridional	11	1	2	8	0	0	0	0	0	11
	Africa occidental	2.070	176	164	1.343	331	56	55	299	320	1.396
	Caribe	2.460	489	448	1.031	382	110	2	87	317	2.054
	América central	1.190	141	234	624	155	36	1	17	38	1.134
	América del norte	90	11	17	36	11	15	0	3	0	87
	América del sur	12.249	1.811	1.973	5.786	2.007	672	19	418	1.194	10.618
	Asia occidental	221	26	40	95	50	10	0	9	18	194
	Asia oriental	1.610	419	223	601	290	77	0	73	68	1.469
	Asia central-meridional	621	106	99	321	76	19	1	9	47	564
	Asia sudoriental	371	38	53	184	69	27	1	3	3	364
	Oceania	30	3	4	15	7	1	0	1	1	28
	Otros	22	7	2	2	4	7	0	0	0	22
Total	37.228	6.445	5.556	17.184	6.186	1.857	304	1.891	4.509	30.524	
Hombres	Espacio Económico Europeo	5.658	1.073	809	2.410	1.047	319	97	379	1.382	3.800
	Resto Europa	906	233	137	308	160	68	1	56	292	557
	Africa oriental	39	11	8	10	10	0	0	3	9	27
	Africa central	270	51	57	125	30	7	2	18	41	209
	Africa septentrional	2.348	400	260	1.211	375	102	68	169	680	1.431
	Africa meridional	7	0	1	6	0	0	0	0	0	7
	Africa occidental	1.528	117	117	951	292	51	46	220	316	946
	Caribe	1.312	296	231	544	192	49	2	67	283	960
	América central	356	68	61	190	28	9	0	8	36	312
	América del norte	43	6	7	14	8	8	0	1	0	42
	América del sur	6.164	1.048	1.019	2.806	967	324	13	275	1.138	4.738
	Asia occidental	96	19	13	45	15	4	0	5	17	74
	Asia oriental	947	250	114	345	184	54	0	44	66	837
	Asia central-meridional	533	83	82	290	62	16	1	8	46	478
	Asia sudoriental	146	21	16	74	22	13	0	0	1	145
	Oceania	13	1	3	5	3	1	0	1	1	11
	Otros	17	5	2	0	3	7	0	0	0	17
Total	20.383	3.682	2.937	9.334	3.398	1.032	230	1.254	4.308	14.591	
Mujeres	Espacio Económico Europeo	5.107	1.084	721	2.219	844	239	46	294	73	4.694
	Resto Europa	1.129	185	157	471	243	73	0	32	15	1.082
	Africa oriental	20	1	3	15	1	0	0	0	0	20
	Africa central	180	34	43	75	22	6	4	7	1	168
	Africa septentrional	626	145	102	294	72	13	7	14	10	595
	Africa meridional	4	1	1	2	0	0	0	0	0	4
	Africa occidental	542	59	47	392	39	5	9	79	4	450
	Caribe	1.148	193	217	487	190	61	0	20	34	1.094
	América central	834	73	173	434	127	27	1	9	2	822
	América del norte	47	5	10	22	3	7	0	2	0	45
	América del sur	6.085	763	954	2.980	1.040	348	6	143	56	5.880
	Asia occidental	125	7	27	50	35	6	0	4	1	120
	Asia oriental	663	169	109	256	106	23	0	29	2	632
	Asia central-meridional	88	23	17	31	14	3	0	1	1	86
	Asia sudoriental	225	17	37	110	47	14	1	3	2	219
	Oceania	17	2	1	10	4	0	0	0	0	17
	Otros	5	2	0	2	1	0	0	0	0	5
Total	16.845	2.763	2.619	7.850	2.788	825	74	637	201	15.933	

Fuente: Dirección General del Servicio Público de Empleo Estatal

Comunidad de Madrid

Subdirección General de Análisis, Planificación y Evaluación

Tabla 9.- SERIES DE CONTRATOS SEGÚN MODALIDAD

CONTRATACIONES	Ambos sexos			Hombres			Mujeres			
	Total	indefinidos	Temporales	Total	indefinidos	Temporales	Total	indefinidos	Temporales	
2.013	Enero	124.277	21.959	102.318	64.218	10.797	53.421	102.318	11.162	48.897
	Febrero	117.609	21.044	96.565	61.319	9.991	51.328	96.565	11.053	45.237
	Marzo	115.847	21.769	94.078	60.107	10.171	49.936	94.078	11.598	44.142
	Abril	131.866	22.016	109.850	68.799	10.710	58.089	109.850	11.306	51.761
	Mayo	136.288	19.828	116.460	72.947	9.850	63.097	116.460	9.978	53.363
	Junio	146.183	19.112	127.071	78.858	9.692	69.166	127.071	9.420	57.905
	Julio	167.357	20.585	146.772	88.850	10.395	78.455	146.772	10.190	68.317
	Agosto	102.071	13.356	88.715	55.870	7.012	48.858	88.715	6.344	39.857
	Septiembre	158.465	24.977	133.488	79.066	11.547	67.519	133.488	13.430	65.969
	Octubre	181.356	27.043	154.313	91.977	12.663	79.314	154.313	14.380	74.999
	Noviembre	145.163	21.746	123.417	74.566	10.427	64.139	123.417	11.319	59.278
	Diciembre	144.570	24.527	120.043	75.247	12.706	62.541	120.043	11.821	57.502
2.014	Enero	137.223	21.941	115.282	72.127	11.094	61.033	115.282	10.847	54.249
	Febrero	128.614	22.649	105.965	67.397	10.938	56.459	105.965	11.711	49.506
	Marzo	139.372	25.047	114.325	73.281	12.357	60.924	114.325	12.690	53.401
	Abril	140.981	25.143	115.838	73.637	12.947	60.690	115.838	12.196	55.148
	Mayo	153.426	23.198	130.228	82.206	12.097	70.109	130.228	11.101	60.119
	Junio	173.496	23.271	150.225	94.276	12.194	82.082	150.225	11.077	68.143
	Julio	185.963	24.257	161.706	99.612	12.955	86.657	161.706	11.302	75.049
	Agosto	113.918	14.963	98.955	63.142	8.101	55.041	98.955	6.862	43.914
	Septiembre	189.196	31.985	157.211	95.976	15.357	80.619	157.211	16.628	76.592
	Octubre	203.000	36.575	166.425	104.217	17.916	86.301	166.425	18.659	80.124
	Noviembre	160.374	26.604	133.770	83.233	12.972	70.261	133.770	13.632	63.509
	Diciembre	161.492	22.196	139.296	83.977	11.332	72.645	139.296	10.864	66.651
2.015	Enero	137.223	21.941	115.282	72.127	11.094	61.033	115.282	10.847	54.249
	Febrero	128.614	22.649	105.965	67.397	10.938	56.459	105.965	11.711	49.506
	Marzo	139.372	25.047	114.325	73.281	12.357	60.924	114.325	12.690	53.401
	Abril	140.981	25.143	115.838	73.637	12.947	60.690	115.838	12.196	55.148
	Mayo	153.426	23.198	130.228	82.206	12.097	70.109	130.228	11.101	60.119
	Junio	173.496	23.271	150.225	94.276	12.194	82.082	150.225	11.077	68.143
	Julio	185.963	24.257	161.706	99.612	12.955	86.657	161.706	11.302	75.049
	Agosto	113.918	14.963	98.955	63.142	8.101	55.041	98.955	6.862	43.914
	Septiembre	189.196	31.985	157.211	95.976	15.357	80.619	157.211	16.628	76.592
	Octubre	203.000	36.575	166.425	104.217	17.916	86.301	166.425	18.659	80.124
	Noviembre	160.374	26.604	133.770	83.233	12.972	70.261	133.770	13.632	63.509
	Diciembre	161.492	22.196	139.296	83.977	11.332	72.645	139.296	10.864	66.651
2.016	Enero	160.111	28.569	131.542	85.144	15.322	69.822	131.542	13.247	61.720
	Febrero	174.083	32.245	141.838	92.506	16.603	75.903	141.838	15.642	65.935
	Marzo	179.865	31.999	147.866	94.849	16.654	78.195	147.866	15.345	69.671
	Abril	183.090	32.260	150.830	97.135	16.822	80.313	150.830	15.438	70.517
	Mayo	198.405	30.644	167.761	107.089	16.146	90.943	167.761	14.498	76.818
	Junio	227.709	33.291	194.418	124.156	18.116	106.040	194.418	15.175	88.378
	Julio	205.625	29.463	176.162	109.999	15.246	94.753	176.162	14.217	81.409
	Agosto	150.303	21.392	128.911	83.660	11.793	71.867	128.911	9.599	57.044
	Septiembre	230.792	39.409	191.383	117.118	19.368	97.750	191.383	20.041	93.633
	Octubre	225.775	38.638	187.137	115.278	18.646	96.632	187.137	19.992	90.505
	Noviembre	218.061	35.536	182.525	114.704	17.998	96.706	182.525	17.538	85.819
	Diciembre	196.802	28.139	168.663	102.608	14.433	88.175	168.663	13.706	80.488
2.017	Enero	188.847	33.846	155.001	99.744	17.763	81.981	155.001	16.083	73.020
	Febrero	178.728	35.479	143.249	94.888	18.393	76.495	143.249	17.086	66.754
	Marzo	207.022	39.021	168.001	110.172	20.725	89.447	168.001	18.296	78.554
	Abril	183.388	32.551	150.837	97.026	17.252	79.774	150.837	15.299	71.063
	Mayo	218.694	34.105	184.589	118.757	18.588	100.169	184.589	15.517	84.420
	Junio	251.288	36.111	215.177	137.166	19.858	117.308	215.177	16.253	97.869
	Julio	221.877	31.818	190.059	120.445	17.695	102.750	190.059	14.123	87.309
	Agosto	160.487	23.792	136.695	88.685	13.461	75.224	136.695	10.331	61.471
	Septiembre	247.757	45.388	202.369	126.129	22.420	103.709	202.369	22.968	98.660
	Octubre	261.211	47.794	213.417	134.304	23.908	110.396	213.417	23.886	103.021
	Noviembre	237.026	39.405	197.621	124.437	20.717	103.720	197.621	18.688	93.901
	Diciembre	203.266	29.329	173.937	105.338	15.694	89.644	173.937	13.635	84.293
2.018	Enero	211.718	38.817	172.901	111.441	21.106	90.335	172.901	17.711	82.566
	Febrero	197.885	38.552	159.333	104.683	20.463	84.220	159.333	18.089	75.113
	Marzo	207.026	40.938	166.088	108.968	21.739	87.229	166.088	19.199	78.859
	Abril	214.453	41.313	173.140	112.858	22.310	90.548	173.140	19.003	82.592
	Mayo	233.939	40.332	193.607	124.111	21.810	102.301	193.607	18.522	91.306
	Junio	246.104	40.180	205.924	130.813	21.753	109.060	205.924	18.427	96.864
	Julio	249.448	39.011	210.437	132.945	21.973	110.972	210.437	17.038	99.465
	Agosto	174.217	29.129	145.088	94.973	16.565	78.408	145.088	12.564	66.680
	Septiembre	0	0	0	0	0	0	0	0	0
	Octubre	0	0	0	0	0	0	0	0	0
	Noviembre	0	0	0	0	0	0	0	0	0
	Diciembre	0	0	0	0	0	0	0	0	0

Fuente: Dirección General del Servicio Público de Empleo Estatal

Boletín informativo de paro registrado y contratos de trabajo

Agosto 2018

Boletín mensual de paro registrado y contratos de trabajo, que contiene series de datos desde SISPE 1996-2005 y el propio Boletín creado en 2006, hasta la actualidad. Más información actualizada en el portal web institucional www.madrid.org.

