

# Boletín informativo de paro registrado y contratos de trabajo

*Enero 2019*

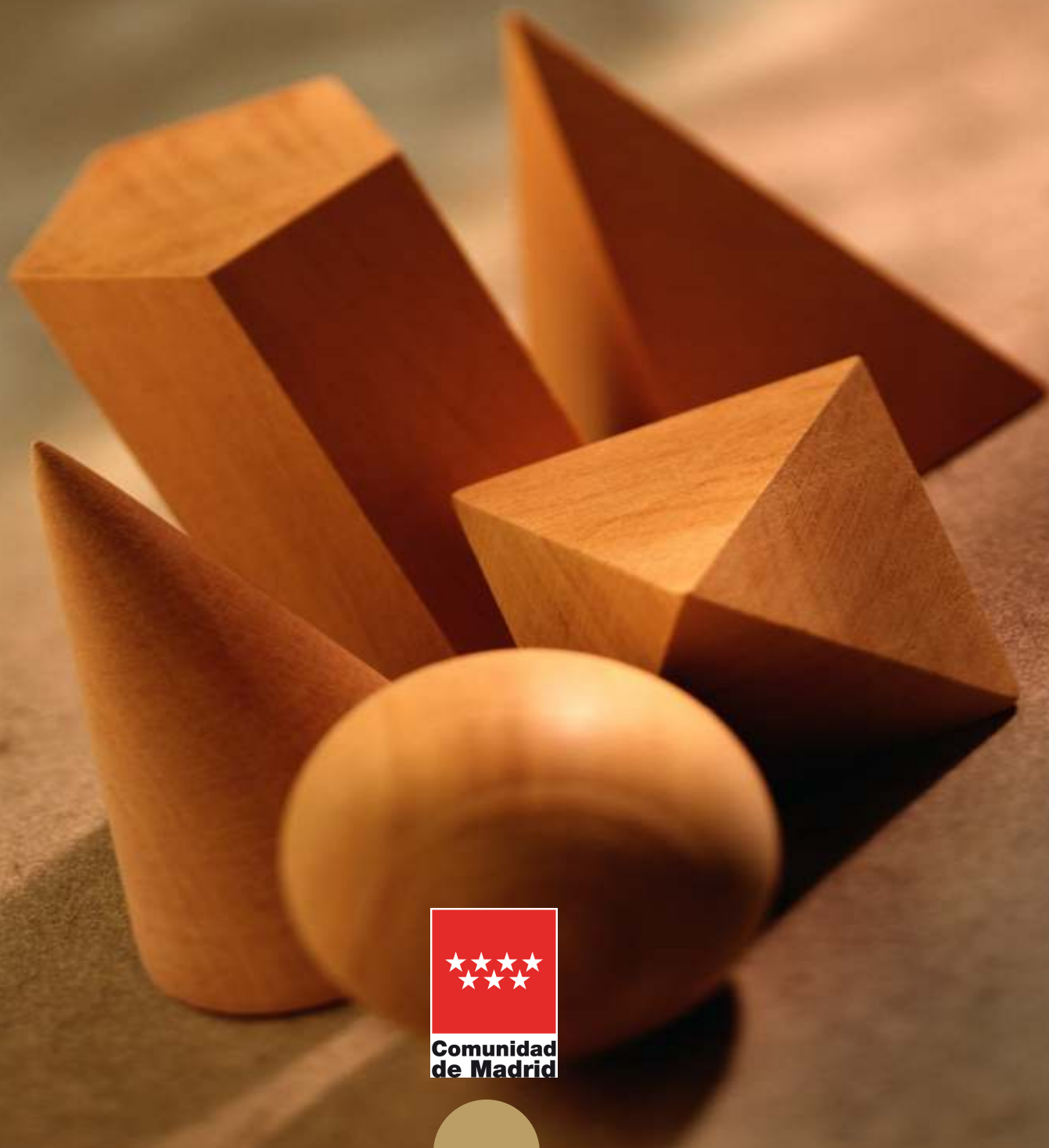

**EMPLEO Y MERCADO DE TRABAJO**

## CONSEJERÍA DE ECONOMÍA, EMPLEO Y HACIENDA

Consejera de Economía, Empleo y Hacienda  
Excm. Sra. Dña. Engracia Hidalgo Tena

Viceconsejero de Hacienda y Empleo  
Ilmo. Sr.D. Miguel Ángel García Martín

Director General del Servicio Público de Empleo  
Ilmo. Sr. D. José María Díaz Zabala



### Elaboración

Subdirección General de Análisis, Planificación y Evaluación

Teresa Fernández Huete

Equipo Técnico del Área de Análisis y Estrategia

Consejería de Economía, Empleo y  
Hacienda © Comunidad de Madrid, 2019

Edita  
Dirección General del Servicio Público de Empleo  
Vía Lusitana, 21. 28025 Madrid. Tel.: 91 580 54 00

Edición: 02/2019

Soporte y formato de edición: publicación en línea en formato pdf

**Publicado en España - Published in Spain**

## **BOLETÍN DE PARO REGISTRADO Y CONTRATACIONES**

**ENERO 2019**

---

# **Índice**

---

**Paro registrado**

**Contratos registrados**

**Tablas paro registrado**

**Tablas contratos registrados**

---

## NOTA METODOLÓGICA

---

En el presente boletín, de edición mensual, se realiza un análisis de los datos del Paro Registrado y Contrataciones efectuadas que provienen fundamentalmente del registro de los Servicios Públicos de Empleo, aportando además una visión sobre el mercado de trabajo.

Asimismo, se ha definido tanto el perfil de los desempleados como el de los contratados en sus distintas variables.

Respecto a las personas desempleadas y a las que han formalizado un contrato, al tratarse de una publicación periódica básicamente cuantitativa, se lleva a cabo un seguimiento general de su situación en la Comunidad de Madrid.

Se pretende dar una visión del Paro Registrado y determinar las principales características de los colectivos afectados a través del análisis de las principales variables, deteniéndose en algunos aspectos de especial importancia para la economía y el empleo en nuestra región: evolución histórica del paro en los cuatro grandes sectores económicos, distribución del paro registrado por niveles formativos, edades, ocupaciones y comunidades autónomas. Los datos que se ofrecen se acompañan de tablas y gráficos que las ilustran.

Las variables utilizadas para determinar las características del Paro Registrado han sido las siguientes: sexo, grupos de edad, nivel académico, grupos de ocupación conforme a la nueva Clasificación Nacional de Ocupaciones, actividad económica, y tiempo de permanencia en el desempleo.

En cuanto a las contrataciones, los objetivos son caracterizar y conocer los contratos que el mercado de trabajo genera mensualmente, facilitando información relevante sobre su comportamiento, reflejada en las diferentes variables que figuran en la Comunidad de Madrid: número de contratos, modalidades más utilizadas, distribución por sexo y edad, sectores productivos, ocupaciones más contratadas, estabilidad y temporalidad en el empleo.

---

### **Publicaciones del Área de Análisis y Estrategia**

**Mercado de Trabajo en las localidades madrileñas (Publicación periódica)**

**Principales Indicadores del Mercado de Trabajo (Publicación periódica)**

**Boletín Afiliación a la Seguridad Social (Publicación periódica)**

**Boletín Informativo Paro Registrado y Contratos (Publicación periódica)**

**Informe Paro Registrado por Localidades (Publicación periódica)**

**Boletín de Trabajadores Extranjeros (Publicación periódica)**

**Informe de paro registrado y contratos de trabajo. Incorpora datos nacionales (Publicación periódica)**

**Informes sobre Mercado de Trabajo en la Comunidad de Madrid. Encuesta de Población Activa (Publicación periódica)**

**Discapacidad y Empleo en la Comunidad de Madrid**

**Boletín Informativo personas con discapacidad. Paro y Contratos (Publicación periódica)**

**La inserción laboral de los titulados universitarios (Publicación periódica)**

---

## Paro registrado

### 1. Claves del mes

Al finalizar ENERO de 2019 la Comunidad de Madrid registra un total de 350.606 desempleados; 146.947 hombres y 203.659 mujeres. El paro, a diferencia del pasado mes, asciende en ambos sexos. Entre la población masculina 4.552 hombres parados más, y en la femenina 6.756 mujeres desempleadas más en relación al mes de diciembre. El conjunto representa un incremento general del paro del 3,3% y 11.308 personas desempleadas más respecto al mes anterior.

**Variación mensual.** El mes de enero suele ser especialmente negativo para el empleo a causa del declive de la compañía comercial navideña y el fin de los contratos temporales; el paro sube en Madrid de manera significativa. El ascenso incide, sobre todo, en las actividades vinculadas al comercio con un incremento del 4,14%, transporte y almacenamiento sube un 10,15% así como en las actividades administrativas y de servicios auxiliares 5,96%, con respecto al pasado mes de diciembre.

**Variaciones del paro en las Comunidades Autónomas.** En España, conforme al porcentaje de la media nacional, el paro asciende un 2,61%. En la Comunidad de Madrid se produce un ascenso del 3,3%. El único descenso del paro se observa en Melilla con un -1%. En el resto de comunidades, el paro sube, siendo relevante el incremento del mismo en Cantabria, Extremadura y Aragón, con unas cifras de 5,3, 4,6%, y 4,4% respectivamente.

**El paro asciende en todos los sectores, excepto en Construcción.** En la *Construcción* el descenso del desempleo ha supuesto un 1% menos con respecto al mes anterior. En el resto de sectores el desempleo asciende, destacando *Servicios* con un 4,1% y e *Industria* con un 2,4%.

**Por niveles formativos el mayor incremento se encuentra entre la población con estudios de educación secundaria.** Se trata de un incremento mensual del 3,3% porcentaje correspondiente a 4.600 personas desempleadas más que en diciembre. En el caso personas con educación primaria, el incremento del paro ha consistido en un total de 2.808 personas respecto al pasado mes, que en términos relativos ha supuesto una incremento del 3,6%.

**En cuanto al tiempo de permanencia en el desempleo el incremento del paro incide especialmente en la población que**

permanece en esta circunstancia por un periodo igual o inferior a tres meses con un 6,9% que equivale a 7.282 personas. También aumenta el desempleo de manera relevante entre quienes permanecen por un periodo que transcurre entre tres y seis meses, cuyo porcentaje de incremento es de 4,4% y equivale a 2.116 personas paradas más que en el pasado mes. Por otra parte es reseñable el incremento del desempleo entre quienes se encuentran en esta situación por un tiempo superior a un año, es decir, los denominados *Parados de Larga Duración*, con un 0,9% de ascenso, que equivale a 1.243 parados más respecto al mes anterior, de los cuales 902 pertenecen a la población femenina.

G 1. EVOLUCIÓN DEL PARO REGISTRADO. ÚLTIMO AÑO

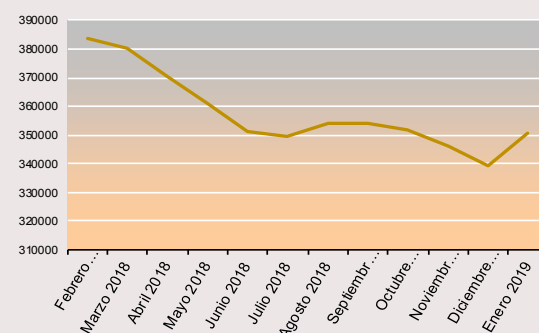

### 2. Evolución del paro registrado

| Tabla 1. COMUNIDAD DE MADRID |                   |      |                 |       |
|------------------------------|-------------------|------|-----------------|-------|
| Enero 2019                   | Variación mensual |      | Variación anual |       |
|                              | Absoluta          | %    | Absoluta        | %     |
| 2015                         | 7.388             | 1,48 | -41.316         | -7,55 |
| 2016                         | 7.978             | 1,76 | -45.707         | -9,03 |
| 2017                         | 9.667             | 2,38 | -45.296         | -9,84 |
| 2018                         | 11.766            | 3,18 | -33.302         | -8,02 |
| 2019                         | 11.308            | 3,33 | -31.126         | -8,15 |

Tal y como se observa en la Tabla 2, Por otra parte, los datos interanuales son similares a los relativos a los anteriores años.

### 3. Evolución por sexo

| Enero 2019 | Tabla 2. COMUNIDAD DE MADRID |      |                 |        |                   |      |                 |       |
|------------|------------------------------|------|-----------------|--------|-------------------|------|-----------------|-------|
|            | Hombres                      |      |                 |        | Mujeres           |      |                 |       |
|            | Variación mensual            |      | Variación anual |        | Variación mensual |      | Variación anual |       |
|            | Absoluta                     | %    | Absoluta        | %      | Absoluta          | %    | Absoluta        | %     |
| 2015       | 2.584                        | 1,09 | -26.154         | -9,81  | 4.804             | 1,84 | -15.162         | -5,40 |
| 2016       | 3.592                        | 1,73 | -29.503         | -12,27 | 4.386             | 1,79 | -16.204         | -6    |
| 2017       | 4.858                        | 2,70 | -26.351         | -12,49 | 4.809             | 2,13 | -18.945         | -7,60 |
| 2018       | 5.561                        | 3,49 | -19.840         | -10,75 | 6.205             | 2,94 | -13.462         | -5,84 |
| 2019       | 4.552                        | 3,20 | -17.831         | -10,82 | 6.756             | 3,43 | -13.295         | -6,13 |

### Variación intermensual

Al finalizar el mes de enero de 2019 el total de paro registrado masculino aumenta en un 3,2%, porcentaje que equivale a 4.552 desempleados más que en el mes anterior.

Entre la población femenina se registra un ascenso del 3,4%, cifra que representa 6.756 desempleadas más respecto al pasado mes de diciembre.

### Variación interanual

Con relación al mismo periodo del año anterior, el paro masculino desciende un 10,8%, porcentaje equivalente a 17.831 desempleados menos que en enero de 2018.

Entre la población femenina se reduce también el paro; un 6,1% respecto al mismo periodo del año anterior, cifra correspondiente a 13.295 desempleadas menos que en enero de 2018.

El descenso del desempleo, respecto al mismo periodo del año anterior, es de 31.126, cifra correspondiente a un 8,2% personas paradas menos.

**G 2. EVOLUCIÓN DEL PARO REGISTRADO POR SEXO. ÚLTIMO AÑO**

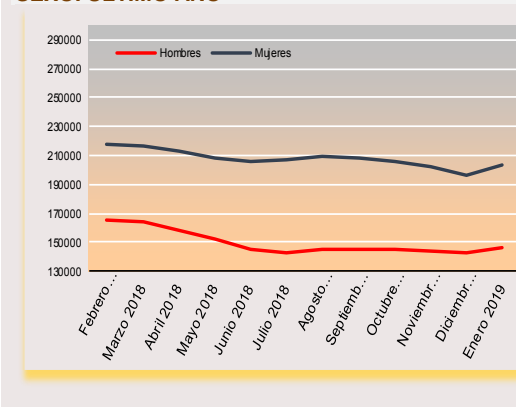

## 4. Edad

| Enero 2019  | Tabla 3. COMUNIDAD DE MADRID |             |                 |              |                   |             |                 |               |                   |             |                 |              |
|-------------|------------------------------|-------------|-----------------|--------------|-------------------|-------------|-----------------|---------------|-------------------|-------------|-----------------|--------------|
|             | < 30 años                    |             |                 |              | 30 a 54           |             |                 |               | >55 años          |             |                 |              |
|             | Variación mensual            |             | Variación anual |              | Variación mensual |             | Variación anual |               | Variación mensual |             | Variación anual |              |
|             | Absoluta                     | %           | Absoluta        | %            | Absoluta          | %           | Absoluta        | %             | Absoluta          | %           | Absoluta        | %            |
| 2015        | 1.696                        | 2,15        | -12.821         | -15,90       | 4.708             | 1,45        | -31.709         | -9,64         | 984               | 1,03        | 3.214           | 3,33         |
| 2016        | 1.615                        | 2,34        | -9.880          | -13,96       | 5.151             | 1,78        | -35.090         | -11,94        | 1212              | 1,28        | -737            | -0,77        |
| 2017        | 2.923                        | 4,87        | -7.751          | -12,30       | 5.110             | 2,02        | -35.301         | -13,65        | 1.634             | 1,78        | -2.244          | -2,40        |
| 2018        | 3.579                        | 6,44        | -3.857          | -6,52        | 6.266             | 2,78        | -26.994         | -11,66        | 1.921             | 2,16        | -2.451          | -2,69        |
| <b>2019</b> | <b>3.063</b>                 | <b>5,89</b> | <b>-4.096</b>   | <b>-6,93</b> | <b>6.423</b>      | <b>3,19</b> | <b>-23.816</b>  | <b>-10,28</b> | <b>1.822</b>      | <b>2,12</b> | <b>-3.214</b>   | <b>-3,53</b> |

### Variación intermensual

**En nuestra comunidad, el ascenso del porcentaje de paro perjudica sobre todo a los menores de 30.**

El segmento poblacional de los más jóvenes se ve afectado por un incremento del 5,9% que equivale a 3.063 desempleados más que en diciembre.

En el tramo intermedio (30-54 años) que aglutina a la mayor parte de la población activa se produce un aumento mensual del paro del 3,2%, equivalente a 6.423 personas paradas menos respecto al mes anterior.

En cuanto a los mayores de 55 años, con un 2,1% de ascenso correspondiente a 1.822 desempleados más, constituyen este enero el grupo de población menos dañado en las cifras del paro registrado, tal y como se observa en la tabla 3.

### Variación interanual

**Con respecto al mismo periodo del año anterior, la población más beneficiada por el descenso del paro es la de quienes tienen entre 30 y 54 años (al corresponder este tramo de edad con la población activa más numerosa) con un 10,3% de reducción y 23.816 parados menos que en enero del pasado 2018.** En los otros dos grupos de edad analizados, la variación anual presenta valores diversos. La reducción porcentual del paro registrado en el segmento poblacional de los menores de 30 es de un 6,9% de decremento y un total de 4.096 desempleados menos. En cuanto a los mayores de 55 años, correspondiente al tramo de edad más vulnerable y más cerca de la jubilación, se produce un descenso del paro del 3,5%, cifra equivalente a 3.214 personas desempleadas menos respecto al mismo periodo del año anterior.

**G3.EVOLUCIÓN DEL PARO REGISTRADO POR EDADES**

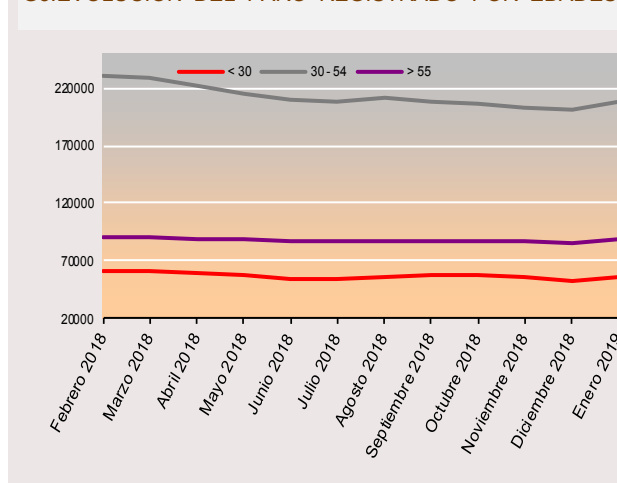

## 5. Actividad económica

| Enero 2019 | Tabla 4. COMUNIDAD DE MADRID |       |                 |        |                   |       |                 |        |                   |      |                 |       |                     |       |                 |       |
|------------|------------------------------|-------|-----------------|--------|-------------------|-------|-----------------|--------|-------------------|------|-----------------|-------|---------------------|-------|-----------------|-------|
|            | INDUSTRIA                    |       |                 |        | CONSTRUCCIÓN      |       |                 |        | SERVICIOS         |      |                 |       | SIN EMPLEO ANTERIOR |       |                 |       |
|            | Variación mensual            |       | Variación anual |        | Variación mensual |       | Variación anual |        | Variación mensual |      | Variación anual |       | Variación mensual   |       | Variación anual |       |
|            | Absoluta                     | %     | Absoluta        | %      | Absoluta          | %     | Absoluta        | %      | Absoluta          | %    | Absoluta        | %     | Absoluta            | %     | Absoluta        | %     |
| 2015       | -93                          | -0,24 | -5.069          | -11,63 | -524              | -0,90 | -11.073         | -16,07 | 8.172             | 2,20 | -26.095         | -6,43 | -268                | -1,04 | 737             | 2,98  |
| 2016       | 478                          | 1,49  | -5.847          | -15,19 | -319              | -0,64 | -8.385          | -14,50 | 8.359             | 2,45 | -30.417         | -8,02 | -558                | -2,19 | -516            | -2,03 |
| 2017       | 342                          | 1,25  | -5.000          | -15,31 | -365              | -0,90 | -9.236          | -18,68 | 9.624             | 3,10 | -28.893         | -8,28 | -4                  | -0,02 | -1.720          | -6,89 |
| 2018       | 450                          | 1,85  | -2.842          | -10,28 | -25               | -0,07 | -6.530          | -16,24 | 11.026            | 3,86 | -23.740         | -7,42 | 288                 | 1,24  | 234             | 1,01  |
| 2019       | 508                          | 2,37  | -2.827          | -11,39 | -277              | -0,95 | -4.940          | -14,67 | 10.895            | 4,14 | -22.317         | -7,53 | 166                 | 0,73  | -586            | -2,50 |

### G.4. EVOLUCIÓN DEL PARO REGISTRADO. INDUSTRIA

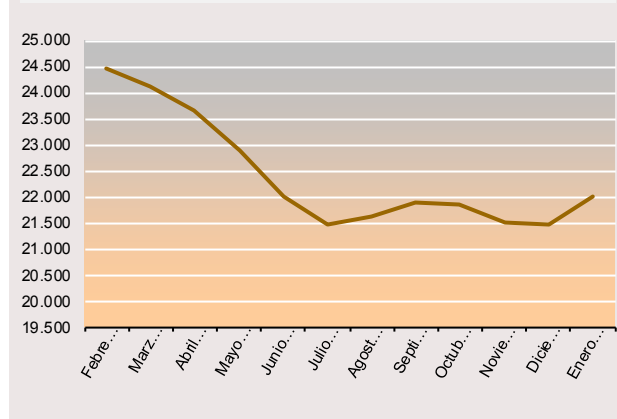

### G.5. EVOLUCIÓN DEL PARO REGISTRADO. CONSTRUCCIÓN

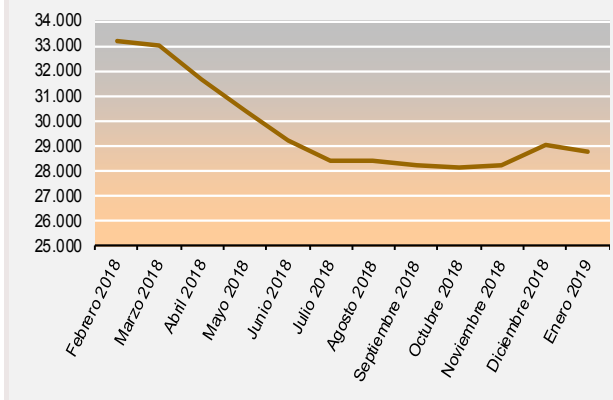

### G.6. EVOLUCIÓN DEL PARO REGISTRADO. SERVICIOS

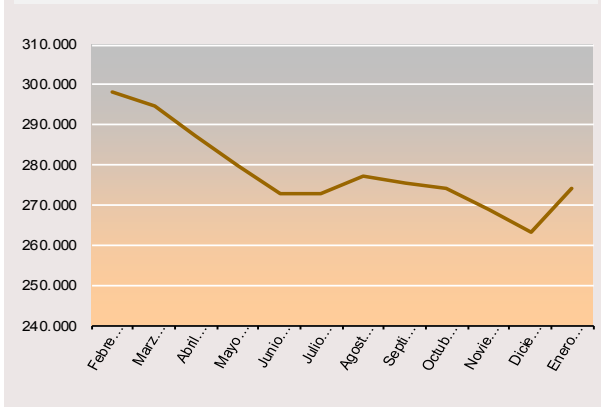

### G.7. EVOLUCIÓN DEL PARO REGISTRADO. SIN EMPLEO ANTERIOR

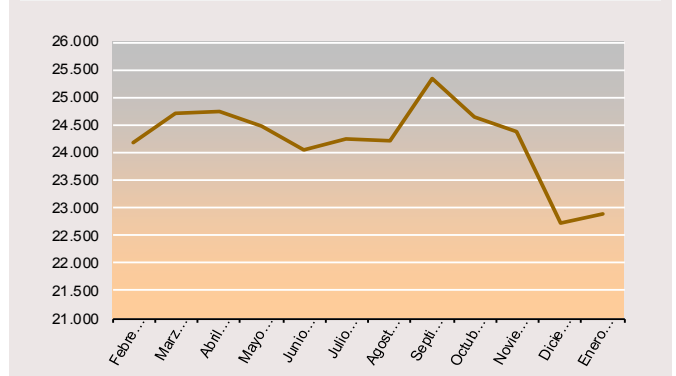

En el sector de la *Agricultura* se produce este mes de enero un ascenso del 0,6%, equivalente a 16 personas desempleadas más que en el pasado mes.

En la *Construcción*, por el contrario, se produce un decremento del 1% respecto al mes de diciembre, porcentaje que equivale a un total de 277 personas paradas menos, de las cuales 356 son hombres y, aunque entre las mujeres asciende el número de desempleadas en 79 personas, la diferencia provoca un resultado positivo para el desempleo en este sector. En cuanto a la *Industria* el paro experimenta un ligero aumento del 2,4%, cifra equivalente a 508 desempleados más que en el mes anterior.

Con respecto al diversificado sector de los *Servicios* se produce un ascenso del 4,1%, que equivale a un total de 10.895 desempleados más respecto al pasado mes, de los cuales 4.488 son hombres que representan un 4,6%. Entre las mujeres se produce un aumento del 3,9% porcentaje equivalente a 6.407 desempleadas más que en el mes de diciembre.

En lo que respecta a la variación anual desciende el paro en todos los sectores; el de la *Industria* con un 11,4% de decremento equivalente a 2.827 personas paradas menos que en diciembre de 2018. También disminuye el paro en la *Construcción*, con un 14,7% de reducción interanual, porcentaje equivalente a 4.940 personas desempleadas menos, de las cuales 4.371 pertenecen a la población masculina. Aunque menos significativamente, el paro también ha descendido en la *Agricultura* con un 13,6%, equivalente a 456 desempleados menos respecto al mismo periodo de 2018.

Con todo, el grueso más relevante en el decremento interanual del desempleo, en términos absolutos de población, es el del sector *Servicios* con un 7,5% de reducción; este porcentaje representa a 22.317 desempleados menos que en enero del año anterior y significa que el paro ha descendido durante 62 periodos consecutivos (variaciones interanuales) en este sector.

## 6. Nivel formativo

Los desempleados con un nivel de *Estudios Secundarios de Educación General* es el grupo más numeroso: 145.539 parados registrados al finalizar el mes de diciembre de 2018, lo que representa el 41,2% del total de desempleados en la Comunidad de Madrid. En cuanto a los parados con *Estudios Primarios Completos*; 81.519 personas, constituyen el segundo gran grupo con un 23,3% del total de demandantes de empleo.

El ascenso del paro intermensual perjudica, sobre todo, a la población con *Estudios de Educación General*; casi un 3,3% más respecto al mes anterior y equivale a 4.600 desempleados más que en diciembre. Por otro lado se produce un aumento del paro entre la población de *Estudios Primarios Completos*, con un 3,6% de incremento del desempleo equivalente a 2.808 desempleados más.

Con relación al año anterior, lo más destacable, tanto en términos relativos es el descenso del paro entre quienes se circunscriben en el conjunto de la población con *Estudios Secundarios de Educación General* que representan una reducción del 11,6%, cifra equivalente a 19.039 personas desempleadas menos respecto al mes de diciembre.

## 7. Ocupaciones

### Valores más destacados.

Por grandes grupos de ocupación las que concentran un mayor número de demandas de empleo son los vinculados a los *Trabajadores de los Servicios de Restauración...* que, con 83.387 demandas de empleo representan un 23,8% del total.

Le sigue el grupo de quienes se inscriben dentro de las *Ocupaciones Elementales* que alcanzan la cifra de 80.217 personas paradas conformando el segundo gran grueso de parados que constituyen, un 22,9%. A continuación los denominados *Empleados Contables y Administrativos...* con 52.376 desempleados registrados equivalente al 14,9% y seguidamente los *Técnicos y Profesionales, Científicos e Intelectuales...* con 43.256 demandas de empleo que representan el 12,4%. (Véase gráfico nº 9).

**Variación mensual.** Durante este mes el ascenso del desempleo perjudica a todos los grupos de ocupación.

Destaca el aumento que se produce entre los demandantes adscritos a los *Trabajadores de los Servicios de Restauración...* con un incremento del 5,1% que equivale a 4.068 desempleados más con relación a diciembre de 2018.

El siguiente grupo destacable por su relevancia corresponde al de *Empleados Contables y Administrativos...* donde el incremento del 3,4% equivale a 1.740 personas. Los inscritos en demandas de empleo dentro de las *Ocupaciones Elementales* con incremento de 3,1%, se sitúan en términos absolutos con 2.413 personas, por delante del grupo anterior.

Asimismo es relevante el ascenso en el desempleo entre los *Técnicos, Profesionales de Apoyo, y Técnicos y Profesionales Científicos e Intelectuales* con incrementos del 1.026 (3,3%) y 1.054 (2,5%) personas respectivamente.

**Variación anual.** El paro se reduce en todos y cada uno de los grandes grupos profesionales, incluidas las *Ocupaciones Militares*. Se destacan como descensos más significativos las demandas de empleo vinculadas a los *Artesanos y trabajadores cualificados de las industrias manufactureras y la construcción* con un 16,6% de reducción y 6.863 desempleados menos. También son relevantes los descensos entre los *Ocupaciones Elementales* con un 7,3% de reducción, equivalente a 6.350 desempleados menos que en el mismo periodo del año anterior, especialmente entre la población femenina (3.412 personas).

Asimismo, son destacables los descensos del paro entre las demandas de empleo congregadas en torno a las *Técnicos y profesionales científicos e intelectuales* cuyo porcentaje de reducción con respecto al mismo periodo de 2018 es del 8,65% y corresponde a 4.098 parados menos que en el mismo periodo del año anterior, *Empleados Contables y Administrativos...*, con un porcentaje de 7,6% supone una reducción

**G 8. DISTRIBUCIÓN DEL PARO REGISTRADO POR NIVEL FORMATIVO ALCANZADO**

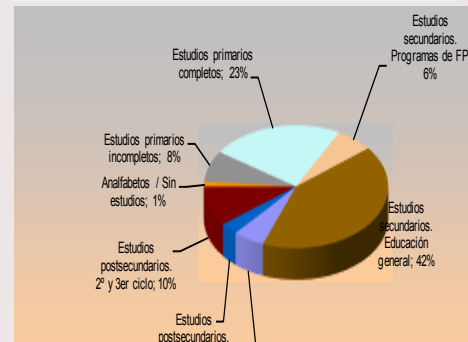

**G 9. DISTRIBUCIÓN DEL PARO REGISTRADO POR GRANDES GRUPOS DE OCUPACIÓN**

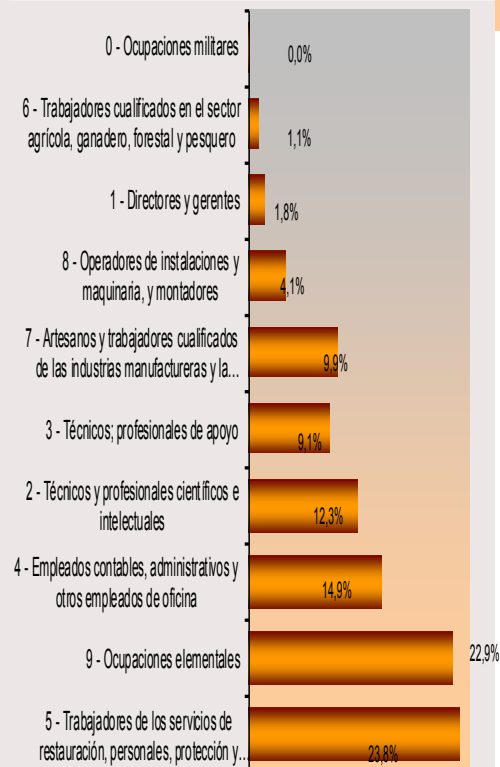



de 4.295 personas y *Trabajadores de los Servicios de Restauración...* cuyo descenso de 5% supone una reducción del paro en 4.337 personas.

## 8. Tiempo de Permanencia en el desempleo

**Variación mensual.** Destaca, en primer lugar, el ascenso del número de personas desempleadas durante un período igual o inferior a 3 meses, con un aumento del 6,9%, equivalente a 7.282 parados más en relación al mes anterior. En otro sentido, cabe señalar el incremento del paro en el tramo de permanencia que discurre entre tres y seis meses con una reducción del 4,4% equivalente a 2.116 desempleados más que en diciembre.

Por otra parte, dentro del subtotal del denominado *Paro de Larga Duración* (tiempo igual o superior a un año de permanencia en el desempleo) se produce un descenso del 0,9%, especialmente entre quienes permanecían registrados en paro por un tiempo que transcurre entre uno y dos años (véase tabla con los datos más relevantes de la página final de este boletín).

### Variación interanual.

El paro desciende en los siete tramos de permanencia en el registro de desempleados: igual o inferior a tres meses con un 4,1% de reducción, porcentaje equivalente a 4.889 parados menos. También desciende el desempleo en el segmento temporal que va de tres a seis meses en esta situación social de riesgo, donde se produce un decremento del 9,3%, cifra que representa a 5.179 personas desempleadas menos que en enero de 2018. Disminuyen, asimismo, los desempleados dentro del tiempo de permanencia en el paro comprendido entre seis y doce meses donde se produce otro descenso reseñable: un 6,9% que equivale a 3.700 desempleados menos respecto al mismo periodo de 2018. Como dato significativo, destacar que descienden las cifras de quienes permanecían en el paro entre uno y dos años, con un decremento del 8,8%, porcentaje que corresponde a 4.844 desempleados menos que en enero del pasado año.

En cuanto al total de los denominados *Parados de Larga Duración*, es decir, aquellos con permanencia igual o superior a un año en el desempleo, se aprecia una reducción notoria, con un descenso de 8.945 hombres y 8.413 mujeres, cifras de decremento equivalentes a un 15,3% y un 8,8% respectivamente y en relación al mismo periodo del año anterior. Juntas suman una disminución del 11,2% equivalente a 17.358 personas menos -entre las que permanecían desempleadas- durante un tiempo superior a un año y con respecto al mes de enero de 2018.

## 9. Comunidades autónomas

Tabla 5. Parados Registrados por COMUNIDADES AUTÓNOMAS

| COMUNIDADES AUTÓNOMAS | PARO REGISTRADO  | VARIACIÓN MENSUAL |            | VARACIÓN ANUAL  |             |
|-----------------------|------------------|-------------------|------------|-----------------|-------------|
|                       |                  | Absoluta          | %          | Absoluta        | %           |
| <b>AMBOS SEXOS</b>    |                  |                   |            |                 |             |
| Andalucía             | 808.763          | 19.996            | 2,5        | -27.731         | -3,3        |
| Aragón                | 69.059           | 2.880             | 4,4        | -3.022          | -4,2        |
| Asturias              | 75.781           | 2.977             | 4,1        | -3.721          | -4,7        |
| Baleares              | 60.216           | 338               | 0,6        | -2.503          | -4,0        |
| Canarias              | 209.419          | 2.404             | 1,2        | -6.282          | -2,9        |
| Cantabria             | 39.556           | 2.003             | 5,3        | -1.506          | -3,7        |
| Castilla la Mancha    | 171.456          | 6.415             | 3,9        | -15.262         | -8,2        |
| Castilla-León         | 151.328          | 3.963             | 2,7        | -12.690         | -7,7        |
| Cataluña              | 398.376          | 5.469             | 1,4        | -24.490         | -5,8        |
| Comun..Valenciana     | 373.500          | 9.369             | 2,6        | -21.339         | -5,4        |
| Extremadura           | 106.167          | 4.624             | 4,6        | -8.599          | -7,5        |
| Galicia               | 174.800          | 5.505             | 3,3        | -15.086         | -7,9        |
| <b>Madrid</b>         | <b>350.606</b>   | <b>11.308</b>     | <b>3,3</b> | <b>-31.126</b>  | <b>-8,2</b> |
| Murcia                | 106.290          | 3.953             | 3,9        | -4.137          | -3,7        |
| Navarra               | 33.579           | 737               | 2,2        | -3.078          | -8,4        |
| País Vasco            | 120.750          | 1.076             | 0,9        | -7.576          | -5,9        |
| Rioja, La             | 16.535           | 344               | 2,1        | -1.159          | -6,6        |
| Ceuta                 | 11.204           | 190               | 1,7        | -755            | -6,3        |
| Melilla               | 8.376            | -87               | -1,0       | -705            | -7,8        |
| <b>Total Nacional</b> | <b>3.285.761</b> | <b>83.464</b>     | <b>2,6</b> | <b>-190.767</b> | <b>-5,5</b> |

G 10. PORCENTAJE DE PARO REGISTRADO POR PERMANENCIA EN EL DESEMPLEO

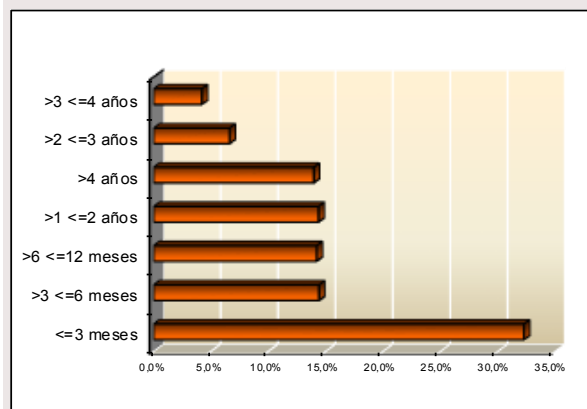

### Variación mensual

Durante este mes de enero el desempleo asciende a nivel nacional. La Comunidad de Madrid con un 3,3 % de reducción del paro se encuentra en una buena posición con un descenso intermensual mayor al que experimenta al conjunto nacional (-8,2%) En términos porcentuales, las regiones más perjudicadas por el ascenso del paro respecto al mes anterior son por este orden; Cantabria, Extremadura y Aragón.

### Variación interanual

Disminuye el paro en todas las Comunidades Autónomas. Madrid, con un 8,2% de descenso supera la media de decremento nacional que está en un 5,5% de reducción respecto al mismo periodo del año anterior. Respecto a los resultados en valores absolutos, Madrid, Andalucía y Cataluña y por este orden, concentran las mejores cifras de disminución del paro con respecto al mismo periodo del año anterior (enero de 2018).

## DATOS MÁS RELEVANTES DEL PARO REGISTRADO – ENERO 2019

| PARO REGISTRADO                    | MADRID         |                |                |                   |             |                 |              |
|------------------------------------|----------------|----------------|----------------|-------------------|-------------|-----------------|--------------|
|                                    | Mes actual     |                |                | VARIACIÓN MENSUAL |             | VARIACIÓN ANUAL |              |
|                                    | Hombres        | Mujeres        | Total          | Absoluta          | %           | Absoluta        | %            |
| <b>Paro registrado</b>             | <b>146.947</b> | <b>203.659</b> | <b>350.606</b> | <b>11.308</b>     | <b>3,33</b> | <b>-31.126</b>  | <b>-8,15</b> |
| <b>Grupos de edad</b>              |                |                |                |                   |             |                 |              |
| < 30 años                          | 26.474         | 28.577         | 55.051         | 3.063             | 5,89        | -4.096          | -6,93        |
| 30-54 años                         | 82.829         | 124.927        | 207.756        | 6.423             | 3,19        | -23.816         | -10,28       |
| > 55 años                          | 37.644         | 50.155         | 87.799         | 1.822             | 2,12        | -3.214          | -3,53        |
| <b>Nivel formativo alcanzado</b>   |                |                |                |                   |             |                 |              |
| Analfabetos / Sin est.             | 1.819          | 2.714          | 4.533          | -1                | -0,02       | -1.003          | -18,12       |
| 'Est. primarios incompletos'       | 13.055         | 15.590         | 28.645         | 490               | 1,74        | -2.285          | -7,39        |
| 'Est. primarios completos'         | 37.110         | 44.409         | 81.519         | 2.808             | 3,57        | 200             | 0,25         |
| Est. Sec.. FP                      | 7.852          | 14.910         | 22.762         | 1.181             | 5,47        | -2.191          | -8,78        |
| Est. Sec. Educ. general            | 62.962         | 82.577         | 145.539        | 4.600             | 3,26        | -19.039         | -11,57       |
| Est. Postsec. FP superior          | 7.288          | 12.018         | 19.306         | 862               | 4,67        | -1.676          | -7,99        |
| Est. Postsec. 1º ciclo             | 3.377          | 7.723          | 11.100         | 271               | 2,50        | -1.876          | -14,46       |
| Est. Postsec. 2º y 3er ciclo'      | 13.323         | 23.411         | 36.734         | 1.089             | 3,06        | -3.161          | -7,92        |
| Otros Est. Postsecundarios (*)     | 161            | 307            | 468            | 8                 | 1,74        | -94             | -16,73       |
| <b>Actividad económica</b>         |                |                |                |                   |             |                 |              |
| Agricultura                        | 1.782          | 1.125          | 2.907          | 16                | 0,55        | -456            | -13,56       |
| Industria                          | 11.461         | 10.525         | 21.986         | 508               | 2,37        | -2.827          | -11,39       |
| Construcción                       | 23.892         | 4.842          | 28.734         | -277              | -0,95       | -4.940          | -14,67       |
| Servicios                          | 101.914        | 172.182        | 274.096        | 10.895            | 4,14        | -22.317         | -7,53        |
| Sin empleo anterior                | 7.898          | 14.985         | 22.883         | 166               | 0,73        | -586            | -2,50        |
| <b>Grandes grupos de ocupación</b> |                |                |                |                   |             |                 |              |
| 0. Ocupaciones milit.              | 62             | 19             | 81             | 6                 | 8,00        | -3              | -3,57        |
| 1. Direct. Gerentes                | 4.297          | 2.061          | 6.358          | 52                | 0,82        | -382            | -5,67        |
| 2. Técnicos prof. Cient.           | 17.287         | 25.969         | 43.256         | 1.054             | 2,50        | -4.098          | -8,65        |
| 3. Téc. Prof. Apoyo                | 16.312         | 15.509         | 31.821         | 1.026             | 3,33        | -2.645          | -7,67        |
| 4. Empleados admin.                | 10.818         | 41.558         | 52.376         | 1.740             | 3,44        | -4.295          | -7,58        |
| 5. Trab. serv. rest. ..            | 24.054         | 59.333         | 83.387         | 4.068             | 5,13        | -4.337          | -4,94        |
| 6. Trab. cualif. agric.            | 3.027          | 1.000          | 4.027          | 85                | 2,16        | -497            | -10,99       |
| 7. Artesan. trab ind.              | 31.969         | 2.618          | 34.587         | 299               | 0,87        | -6.863          | -16,56       |
| 8. Operad. Instalad.               | 11.491         | 3.005          | 14.496         | 565               | 4,06        | -1.656          | -10,25       |
| 9. Ocup. Element.                  | 27.630         | 52.587         | 80.217         | 2.413             | 3,10        | -6.350          | -7,34        |
| <b>Permanencia en el desempleo</b> |                |                |                |                   |             |                 |              |
| <=3 meses                          | 54.944         | 58.155         | 113.099        | 7.282             | 6,88        | -4.889          | -4,14        |
| >3 <=6 meses                       | 22.312         | 28.197         | 50.509         | 2.116             | 4,37        | -5.179          | -9,30        |
| >6 <=12 meses                      | 20.321         | 29.467         | 49.788         | 667               | 1,36        | -3.700          | -6,92        |
| >1 <=2 años                        | 19.007         | 31.351         | 50.358         | 1.076             | 2,18        | -4.844          | -8,78        |
| >2 <=3 años                        | 7.933          | 15.251         | 23.184         | 194               | 0,84        | -3.832          | -14,18       |
| >3 <=4 años                        | 5.103          | 9.631          | 14.734         | 26                | 0,18        | -2.797          | -15,95       |
| >4 años                            | 17.327         | 31.607         | 48.934         | -53               | -0,11       | -5.885          | -10,74       |

(\*) Desde noviembre de 2015. Incluyen sólo Titulac. Univ. No homologadas y Estudios oficiales de Especialización Profesional

## Claves del mes

- ✓ **Madrid mantiene su liderazgo en contratación estable, con una diferencia de ocho puntos superior a la media nacional.**
- ✓ **Los contratos registrados en la Comunidad de Madrid durante este mes de enero han sido 226.381 nuevos contratos.**
- ✓ **El número de contratos indefinidos firmados en enero ascendió a 40.165 lo que representa el 17,7% del total de los realizados en este periodo en la Comunidad. Este porcentaje supone casi ocho puntos por encima de la media nacional (9,47 y se sitúa muy por encima de otras comunidades.**

### Sexo y modalidades de contratación

En enero, la contratación en Madrid, ha experimentado un significativo ascenso, que se cifra en 18.818 contratos más que el mes pasado. Este hecho también se ha registrado en el total nacional.

En cuanto a la distribución de contratos entre hombres y mujeres, se observa un ligero predominio de la contratación masculina con el 52%, frente al 48% de contratos alcanzado en el grupo de mujeres.

Del total de **contratos indefinidos** realizados, la modalidad de *Indefinido ordinario*, es la más frecuente. Su distribución en porcentajes relativos, señala un predominio de la contratación masculina cuando se realiza a tiempo completo, con el 62% de contratos, frente al 38% de contratación femenina. Mientras que a tiempo parcial, favorece la contratación femenina con el 62% respecto al 38% que obtiene el grupo masculino.

La modalidad de contrato *Indefinido fomento de empleo*, favorece la contratación masculina con el 59%, frente al 41% de contratación femenina, cuando se realiza a tiempo completo. A tiempo parcial, favorece la contratación femenina con el 75%, frente al 25% de contratación masculina.

Los contratos *transformados en indefinidos*, mantienen la tendencia habitual de favorecer la contratación masculina, cuando se realizan a tiempo completo (59,5%), mientras que cuando se celebran a tiempo parcial promueve la contratación de mujeres que alcanza el 64% de contratos.

En cuanto a la edad, las transformaciones en indefinidos fomentan la contratación de personas entre 30-44 años.

La modalidad de contratación a *Fijo discontinuo*, favorece la contratación femenina con el 58%, frente al 42% de contratos realizado en el grupo de mujeres.

En relación al **tipo de jornada**, las contrataciones efectuadas a tiempo parcial, se dirigen mayoritariamente al colectivo de mujeres. También hay que señalar que los contratos de

Interinidad, reflejan que la mujer es el principal destinatario de esta modalidad respecto al grupo de hombres.

En cuanto a la **contratación temporal**, la modalidad más frecuente y habitual se refiere al contrato de *Obra o servicio*, que a tiempo completo presenta una distribución del 64% de contratación masculina frente al 36% de contratación femenina. En la modalidad a tiempo parcial, favorece la contratación femenina con el 57% de contratos, frente al 43% de contratación masculina.

En la modalidad *Eventual por circunstancias de la producción*, a tiempo completo, predomina la contratación masculina con el 59%, respecto a la femenina con el 41% de contratos, mientras que a tiempo parcial esta tendencia se invierte, predominando la contratación femenina que alcanza el 57% frente al 43% de contratos en el grupo de hombres (ver Tabla 1 de Anexo contratos).

| Sexo   | Enero 19' | TOTAL Contratación |
|--------|-----------|--------------------|
| Hombre | 118.064   | 226.381            |
| Mujer  | 108.317   |                    |

### DISTRIBUCION POR TIPO DE CONTRATO. Enero 2019

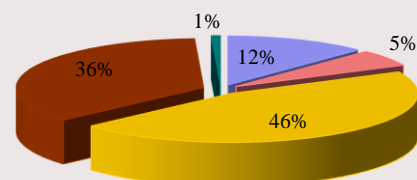

■ Indefinido tiempo completo
 ■ Indefinido tiempo parcial  
■ Temporal tiempo completo
 ■ Temporal tiempo parcial  
■ Formativos

## Nivel formativo alcanzado

De la mayor parte de los contratos realizados (casi la mitad), se concentran en personas con una cualificación académica de E.S.O. ó estudios equivalentes, seguida de enseñanzas universitarias y de las enseñanzas secundarias no obligatorias (Bachillerato y Formación Profesional). (Ver tabla 6 de anexo contratos)

El nivel formativo cuyo porcentaje de contratación estable es más elevado, es el universitario (30%), y en menor medida, en todos aquellos en los que el trabajador posee cierta especialización.

## Edad

El mayor volumen de contratos del mes de enero se sigue efectuando en el grupo de personas comprendidas entre 20 y 34 años.

La contratación estable se desplaza, sin embargo, hacia una mayor edad, la comprendida en el intervalo entre los 25 y 39 años.

| Edad       | Contratación Indefinida | Contratación Temporal |
|------------|-------------------------|-----------------------|
| < 25 años  | 5.670                   | 40.965                |
| 25-29 años | 7.814                   | 32.249                |
| 30-44 años | 17.186                  | 70.286                |
| 45-54 años | 7.014                   | 31.566                |
| > 55 años  | 2.481                   | 11.150                |

El grupo de jóvenes (16-29 años) tiene un mayor protagonismo en el sector servicios que en las demás actividades, el grupo de edad intermedia cobra el mayor protagonismo en el sector de la construcción y a edades más altas son más relevantes en la industria. (ver Tabla 5 de Anexo contratos)

## Ocupación

Se mantiene la tendencia habitual de los grandes grupos de ocupación con mayor volumen de contratación, con escasa variación, que en este mes de enero han sido:

| Grandes Grupos de Ocupación                                       | Abs.   | %     |
|---|--------|-------|
| Trabajadores de servicios de restauración y comercio              | 47.033 | 20,78 |
| Trabajadores no cualificados en servicios (excepto transportes)   | 30.959 | 13,68 |
| Peones de agricultura, pesca, construc., ind.Manufact y transport | 28.850 | 12,74 |
| Técnicos y profesionales de apoyo                                 | 22.502 | 9,94  |

Las ocupaciones que en términos relativos presentan más contratación estable, corresponden a:

*Directores y gerentes* con el 83%, *Conductores y Operadores de maquinaria móvil* con el 34%, *Ocupaciones militares* con el 31% *Empleados de oficina que no atienden al público* y *Otros técnicos profesionales científicos e intelectuales* con el 26% cada una, *Técnicos y profesionales de apoyo* con el 24%, *Trabajadores cualificados de industrias manufactureras excepto operadores de instalaciones y máquinas* y *Empleados de oficina que atienden al público* con el 20% cada una, *Trabajadores no cualificados en servicios (excepto transportes)* con el 18%, *Trabajadores de servicios de restauración y comercio* con el 16%, *Técnicos y profesionales científicos e intelectuales de la salud y la enseñanza* y *Trabajadores cualificados de sectores agrícolas, ganadero, forestal y pesquero* con el 15% cada una, *Trabajadores cualificados de construcción excepto operadores de máquinas* y *Trabajadores de servicios de protección y seguridad* con el 13% cada una, *Operadores de instalaciones y maquinaria fijas y montadores* con el 12% y *Trabajadores de*

*Servicios de salud y cuidados de las personas* con el 11% (Ver 3 anexo contratos).

## Actividad económica

El sector Servicios sigue siendo el que mayor volumen de contrataciones registra en enero (comportamiento que responde a la estructura económica madrileña), seguido de Industria y el sector de la Construcción, mientras que Agricultura obtiene el menor peso representativo como se indica en los valores de la tabla:

| Sector Económico | Contratación % |
|------------------|----------------|
| Agricultura      | 0,71           |
| Industria        | 5,93           |
| Construcción     | 6,28           |
| Servicios        | 87,08          |

Respecto a la calidad y estabilidad en el empleo, este mes el sector de Construcción y Servicios se sitúan en primer lugar con el 18% cada una, seguido de Industria y con el 17%.

Las actividades con mayor nivel de contratación, corresponden a *Actividades administrativas y servicios auxiliares* con el 16% y *Hostelería* con el 15%, seguidas de *Comercio* con el 11%.

## DISTRIBUCION DE SECTORES ECONOMICOS POR TIPO DE CONTRATO. Enero 2019

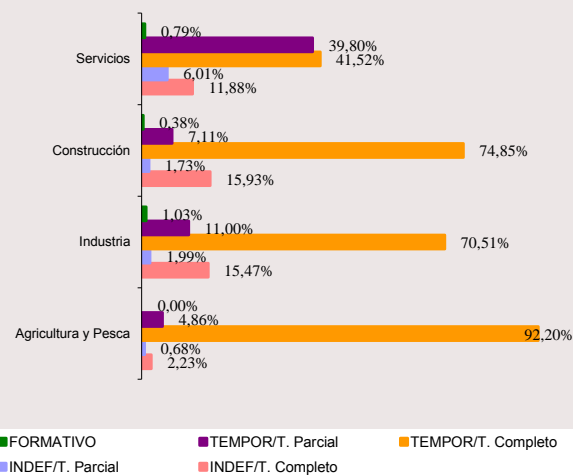

Por otro lado, algunas secciones con menor representación en el volumen total de la contratación han sido, sin embargo, las que han promovido en cifras relativas un mayor porcentaje de contratación indefinida y, por tanto, han generado más empleo estable. Son las siguientes:

*Suministro de energía eléctrica, gas, agua, vapor y aire acondicionado* con el 74%, *Actividades Inmobiliarias* con el 62%, *Actividades de organizaciones y organismos territoriales* con el 46%, *Actividades financieras y de seguros* con el 38%, *Comercio al por mayor y al por menor reparación de vehículos de motor y motocicletas* con el 26%, *Industrias extractivas* con el 25%, *Actividades profesionales científicas y técnicas e Información y comunicaciones* con el 20% cada una, *Industrias Manufactureras* con el 18%, *Hostelería* con el 17%, *Transporte y almacenamiento* con el 15%, *Educación* con el 14%, *Actividades sanitarias y servicios sociales* con el 12%, *Actividades administrativas y servicios auxiliares* con el 8% y *Actividades artísticas, recreativas y de entretenimiento* con el 7% ((Ver tabla 2 de anexo).

### Duración de la contratación temporal

Del total de contratos temporales realizados este mes el 35% son de duración indeterminada, lo que encuentra su correspondencia con los contratos efectuados en la modalidad de obra o servicio que por su propia naturaleza no permite especificar el tipo de duración en la mayoría de los casos.

Asimismo, la mitad de la contratación generada equivalente al 53%, recae en contratos con una duración inferior a tres meses, mientras que el 12% restante se corresponde con una duración superior a tres meses (ver tabla 4 de anexos contratos).

| Indeterminado | < 3 meses | > 3 meses | Total   |
|---------------|-----------|-----------|---------|
| 65.453        | 98.525    | 22.238    | 186.216 |

### Comunidades Autónomas

Del total de la contratación nacional, las comunidades que registran el mayor número de contratos corresponden a Andalucía con el 27% de contratos, seguida de Cataluña y Madrid con el 15% y 12% respectivamente y la Comunidad Valenciana con el 9%. Sin embargo, entre estas cuatro autonomías hay que destacar que Andalucía con el 11% y la Comunidad Valenciana con el 10%, son las comunidades autónomas que menor nivel de contratación indefinida presentan. Mientras que Madrid y Cataluña con el 22% y 21% respectivamente, son las autonomías que más empleo estable generan. Respecto al peso de la contratación indefinida en cada comunidad, Madrid obtiene el porcentaje más elevado de España, y se sitúa a la cabeza de todas con el 17,7%, por tanto, casi ocho puntos superior a la media nacional, que se sitúa en 9,7%, confirmando su liderazgo en materia de contratación estable.

En enero, la evolución de la contratación a nivel nacional, ha experimentado un significativo ascenso que se cifra en torno a 148.446 contratos más que el pasado mes.

(Ver tabla 7 de Anexo contratos).

### Contratación a extranjeros

La contratación realizada a trabajadores extranjeros, representa el 20% de los contratos firmados en la Comunidad de Madrid, lo que supone que uno de cada cinco contratos ha correspondido a este grupo. Según zonas geográficas, la contratación, se ha efectuado mayoritariamente, este mes, a personas procedentes de América del Sur con el 35%, seguida del Espacio Económico Europeo con el 30% y las personas originarias de África Septentrional con el 10%. En relación al sexo, la contratación masculina obtiene un mayor predominio sobre la femenina, con el 54% de contratos frente al 46% del grupo de mujeres. En cuanto a las edades, el 48% de los extranjeros empleados tiene entre 30 y 44 años, seguido de los menores de 30 años (Tabla 8 de Anexo contratos).

Por sectores productivos, la mayoría de los contratos suscritos se han generado en el sector Servicios con el 82%, seguido de Construcción con el 12%, Industria con el 5% y Agricultura y Pesca con el 1%. Hay que indicar que en cada uno de los sectores económicos, los porcentajes más altos de contratación siguen teniendo como principal protagonista a personas de América del Sur y del Espacio Económico Europeo (ver Tabla 8 de anexos contratos).

| SEXO   |        |        |
|--------|--------|--------|
| Hombre | Mujer  | Total  |
| 24.121 | 20.674 | 44.795 |

| SECTORES    |           |              |           |        |
|-------------|-----------|--------------|-----------|--------|
| Agricultura | Industria | Construcción | Servicios | Total  |
| 4310        | 2.432     | 5.383        | 36.570    | 44.795 |

## RASGOS MÁS RELEVANTES DE LA CONTRATACION REGISTRADA (Cuadro resumen)

| CONTRATACION  | MADRID         |                |                |               |            |                |            |
|---|----------------|----------------|----------------|---------------|------------|----------------|------------|
|   | Mes actual     |                |                | INDEFINIDOS   |            | TEMPORALES     |            |
|   | Hombres        | Mujeres        | Total          | Absoluta      | %          | Absoluta       | %          |
| <b>Grupos de edad</b>   | <b>118.064</b> | <b>108.317</b> | <b>226.381</b> | <b>40.165</b> | <b>100</b> | <b>186.216</b> | <b>100</b> |
| < 25 años   | 23.098         | 23.537         | 46.635         | 5.670         | 14,12      | 40.965         | 22,00      |
| 25-29 años  | 20.080         | 19.983         | 40.063         | 7.814         | 19,45      | 32.249         | 17,32      |
| 30-44 años  | 46.870         | 40.602         | 87.472         | 17.186        | 42,79      | 70.286         | 37,74      |
| 45-54 años  | 20.591         | 17.989         | 38.580         | 7.014         | 17,46      | 31.566         | 16,95      |
| > 55 años   | 7.425          | 6.206          | 13.631         | 2.481         | 6,18       | 11.150         | 5,99       |
| <b>Actividad económica</b>  | <b>118.064</b> | <b>108.317</b> | <b>226.381</b> | <b>40.165</b> | <b>100</b> | <b>186.216</b> | <b>100</b> |
| Agricultura   | 1.247          | 368            | 1.615          | 47            | 0,12       | 1.568          | 0,84       |
| Industria   | 9.063          | 4.361          | 13.424         | 2.344         | 5,84       | 11.080         | 5,95       |
| Construcción  | 13.256         | 954            | 14.210         | 2.509         | 6,25       | 11.701         | 6,28       |
| Servicios   | 94.498         | 102.634        | 197.132        | 35.265        | 87,80      | 161.867        | 86,92      |
| <b>Nivel formativo alcanzado</b>  | <b>118.064</b> | <b>108.317</b> | <b>226.381</b> | <b>40.165</b> | <b>100</b> | <b>186.216</b> | <b>100</b> |
| Sin estudios  | 5.427          | 3.997          | 9.424          | 889           | 2,21       | 8.535          | 4,58       |
| Estudios primarios  | 26.255         | 18.290         | 44.545         | 8.300         | 20,66      | 36.245         | 19,46      |
| Certificado de escolar. o equiv.  | 4.260          | 2.918          | 7.178          | 777           | 1,93       | 6.401          | 3,44       |
| F.P.1 o Equivalente   | 157            | 146            | 303            | 59            | 0,15       | 244            | 0,13       |
| Graduado Escolar o Equiv.   | 23.153         | 17.563         | 40.716         | 6.617         | 16,47      | 34.099         | 18,31      |
| F.P.2 o Equivalente   | 11.127         | 11.190         | 22.317         | 3.621         | 9,02       | 18.696         | 10,04      |
| E.S.O. o Equivalente  | 31.503         | 32.726         | 64.229         | 7.569         | 18,84      | 56.660         | 30,43      |
| Título Univers. de Grado Medio  | 10.705         | 13.266         | 23.971         | 7.754         | 19,31      | 16.217         | 8,71       |
| Título Univers. de Grado Medio  | 5.391          | 6.778          | 12.169         | 3.437         | 8,56       | 8.732          | 4,69       |
| Desconocido   | 86             | 1.443          | 1.529          | 1.142         | 2,84       | 387            | 0,21       |
| <b>Grandes grupos de ocupación*</b>   | <b>118.064</b> | <b>108.317</b> | <b>226.381</b> | <b>40.165</b> | <b>100</b> | <b>186.216</b> | <b>100</b> |
| Ocupaciones militares   | 7              | 6              | 13             | 4             | 0,01       | 9              | 0,00       |
| Directores y gerentes   | 868            | 490            | 1.358          | 1.125         | 2,80       | 233            | 0,13       |
| Técnicos y profesionales científicos e intelectuales  | 13.823         | 15.047         | 28.870         | 6.566         | 16,35      | 22.304         | 11,98      |
| Técnicos; profesionales de apoyo  | 13.425         | 9.077          | 22.502         | 5.420         | 13,49      | 17.082         | 9,17       |
| Empleados contables, administrativos y otros empleados de oficina   | 8.458          | 15.697         | 24.155         | 5.397         | 13,44      | 18.758         | 10,07      |
| Trabajadores de los servicios de restauración, personales, protección y vendedores  | 27.251         | 36.392         | 63.643         | 9.379         | 23,35      | 54.264         | 29,14      |
| Trabajadores cualificados en el sector agrícola, ganadero, forestal y pesquero  | 370            | 119            | 489            | 74            | 0,18       | 415            | 0,22       |
| Artesanos y trabajadores cualificados de las industrias manufactureras y la construcción (excepto operadores de instalaciones y maquinaria) | 14.356         | 1.157          | 15.513         | 2.542         | 6,33       | 12.971         | 6,97       |
| Operadores de instalaciones y maquinaria, y montadores  | 8.831          | 1.198          | 10.029         | 2.772         | 6,90       | 7.257          | 3,90       |
| Ocupaciones elementales   | 30.675         | 29.134         | 59.809         | 6.886         | 17,14      | 52.923         | 28,42      |



Dirección General  
del Servicio Público de Empleo  
CONSEJERÍA DE ECONOMÍA,  
EMPLEO Y HACIENDA

## Comunidad de Madrid

### ÍNDICE DE TABLAS. PARO REGISTRADO:

**TABLA 1. Paro registrado por Comunidades Autónomas**

**TABLA 2. Parados Registrados. SEXO por edad, nivel formativo, acti. económica, ocupación y tiempo de inscripción.**

**TABLA 3. SEXO Y EDAD. Serie mismo mes.**

**TABLA 4. ACTIVIDAD ECONÓMICA. Serie mismo mes**

**TABLA 5. SEXO Y EDAD. Series**

**TABLA 6. SEXO Y EDAD. Variación mensual absoluta. Series**

**TABLA 7. Sexo y Edad. Variación mensual relativa. Series**

**TABLA 8. SEXO Y EDAD. Variación anual absoluta. Series**

**TABLA 9. VARIACIONES ANUALES RELATIVAS POR SEXO Y EDAD**

**TABLA 10. ACTIVIDAD ECONÓMICA. Series**

**TABLA 11. ACTIVIDAD ECONÓMICA. Variaciones mensuales absolutas. Series**

**TABLA 12. ACTIVIDAD ECONÓMICA. Variaciones mensuales relativas. Series**

**TABLA 13. ACTIVIDAD ECONÓMICA. Variaciones anuales absolutas. Series**

**TABLA 14. ACTIVIDAD ECONÓMICA. Variaciones anuales relativas. Series**

## Comunidad de Madrid

Subdirección General de Análisis, Planificación y Evaluación

Tabla 1. Parados Registrados por COMUNIDADES AUTÓNOMAS

| COMUNIDADES AUTÓNOMAS | PARO REGISTRADO  | VARIACIÓN MENSUAL |             | VARIACIÓN ANUAL |               |
|-----------------------|------------------|-------------------|-------------|-----------------|---------------|
|                       |                  | Absoluta          | %           | Absoluta        | %             |
| <b>AMBOS SEXOS</b>    |                  |                   |             |                 |               |
| Andalucía             | 808.763          | 19.996            | 2,54        | -27.731         | -3,32         |
| Aragón                | 69.059           | 2.880             | 4,35        | -3.022          | -4,19         |
| Asturias              | 75.781           | 2.977             | 4,09        | -3.721          | -4,68         |
| Baleares              | 60.216           | 338               | 0,56        | -2.503          | -3,99         |
| Canarias              | 209.419          | 2.404             | 1,16        | -6.282          | -2,91         |
| Cantabria             | 39.556           | 2.003             | 5,33        | -1.506          | -3,67         |
| Castilla la Mancha    | 171.456          | 6.415             | 3,89        | -15.262         | -8,17         |
| Castilla-León         | 151.328          | 3.963             | 2,69        | -12.690         | -7,74         |
| Cataluña              | 398.376          | 5.469             | 1,39        | -24.490         | -5,79         |
| Comun.Valenciana      | 373.500          | 9.369             | 2,57        | -21.339         | -5,40         |
| Extremadura           | 106.167          | 4.624             | 4,55        | -8.599          | -7,49         |
| Galicia               | 174.800          | 5.505             | 3,25        | -15.086         | -7,94         |
| <b>Madrid</b>         | <b>350.606</b>   | <b>11.308</b>     | <b>3,33</b> | <b>-31.126</b>  | <b>-8,15</b>  |
| Murcia                | 106.290          | 3.953             | 3,86        | -4.137          | -3,75         |
| Navarra               | 33.579           | 737               | 2,24        | -3.078          | -8,40         |
| País Vasco            | 120.750          | 1.076             | 0,90        | -7.576          | -5,90         |
| Rioja, La             | 16.535           | 344               | 2,12        | -1.159          | -6,55         |
| Ceuta                 | 11.204           | 190               | 1,73        | -755            | -6,31         |
| Melilla               | 8.376            | -87               | -1,03       | -705            | -7,76         |
| <b>Total Nacional</b> | <b>3.285.761</b> | <b>83.464</b>     | <b>2,61</b> | <b>-190.767</b> | <b>-5,49</b>  |
| <b>HOMBRES</b>        |                  |                   |             |                 |               |
| Andalucía             | 328.075          | 5.123             | 1,59        | -22.851         | -6,51         |
| Aragón                | 27.845           | 757               | 2,79        | -1.603          | -5,44         |
| Asturias              | 32.989           | 853               | 2,65        | -2.274          | -6,45         |
| Baleares              | 26.405           | -635              | -2,35       | -1.345          | -4,85         |
| Canarias              | 91.894           | 1.357             | 1,50        | -3.660          | -3,83         |
| Cantabria             | 17.704           | 842               | 4,99        | -927            | -4,98         |
| Castilla la Mancha    | 61.031           | 1.550             | 2,61        | -9.687          | -13,70        |
| Castilla-León         | 64.766           | 1.317             | 2,08        | -6.511          | -9,13         |
| Cataluña              | 173.148          | 1.998             | 1,17        | -13.838         | -7,40         |
| Comun.Valenciana      | 150.610          | 2.266             | 1,53        | -12.337         | -7,57         |
| Extremadura           | 41.554           | 1.312             | 3,26        | -4.997          | -10,73        |
| Galicia               | 75.186           | 1.803             | 2,46        | -8.005          | -9,62         |
| <b>Madrid</b>         | <b>146.947</b>   | <b>4.552</b>      | <b>3,20</b> | <b>-17.831</b>  | <b>-10,82</b> |
| Murcia                | 41.859           | 1.261             | 3,11        | -2.388          | -5,40         |
| Navarra               | 13.796           | -171              | -1,22       | -1.684          | -10,88        |
| País Vasco            | 52.031           | -990              | -1,87       | -3.641          | -6,54         |
| Rioja, La             | 6.756            | -64               | -0,94       | -593            | -8,07         |
| Ceuta                 | 4.540            | 74                | 1,66        | -481            | -9,58         |
| Melilla               | 3.312            | -1                | -0,03       | -378            | -10,24        |
| <b>Total Nacional</b> | <b>1.360.448</b> | <b>23.204</b>     | <b>1,74</b> | <b>-115.031</b> | <b>-7,80</b>  |
| <b>MUJERES</b>        |                  |                   |             |                 |               |
| Andalucía             | 480.688          | 14.873            | 3,19        | -4.880          | -1,01         |
| Aragón                | 41.214           | -424.601          | 5,43        | -1.419          | -3,33         |
| Asturias              | 42.792           | -423.023          | 5,22        | -1.447          | -3,27         |
| Baleares              | 33.811           | -432.004          | 2,96        | -1.158          | -3,31         |
| Canarias              | 117.525          | -348.290          | 0,90        | -2.622          | -2,18         |
| Cantabria             | 21.852           | -443.963          | 5,61        | -579            | -2,58         |
| Castilla la Mancha    | 110.425          | -355.390          | 4,61        | -5.575          | -4,81         |
| Castilla-León         | 86.562           | -379.253          | 3,15        | -6.179          | -6,66         |
| Cataluña              | 225.228          | -240.587          | 1,57        | -10.652         | -4,52         |
| Comun.Valenciana      | 222.890          | -242.925          | 3,29        | -9.002          | -3,88         |
| Extremadura           | 64.613           | -401.202          | 5,40        | -3.602          | -5,28         |
| Galicia               | 99.614           | -366.201          | 3,86        | -7.081          | -6,64         |
| <b>Madrid</b>         | <b>203.659</b>   | <b>-262.156</b>   | <b>3,43</b> | <b>-13.295</b>  | <b>-6,13</b>  |
| Murcia                | 64.431           | -401.384          | 4,36        | -1.749          | -2,64         |
| Navarra               | 19.783           | -446.032          | 4,81        | -1.394          | -6,58         |
| País Vasco            | 68.719           | -397.096          | 3,10        | -3.935          | -5,42         |
| Rioja, La             | 9.779            | -456.036          | 4,35        | -566            | -5,47         |
| Ceuta                 | 6.664            | -459.151          | 1,77        | -274            | -3,95         |
| Melilla               | 5.064            | -460.751          | -1,67       | -327            | -6,07         |
| <b>Total Nacional</b> | <b>1.925.313</b> | <b>-6.925.172</b> | <b>3,23</b> | <b>-75.736</b>  | <b>-3,78</b>  |

Fuente: SEPE (Servicio Público de Empleo Estatal). Ministerio de Empleo y Seguridad Social





## Comunidad de Madrid

Subdirección General de Análisis, Planificación y Evaluación

**TABLA 3. Parados Registrados. Sexo y Edad. Serie mismo mes.**

| PERIODO                           | Total P.R. | HOMBRES |        |         |        |        | MUJERES |        |         |        |        |
|-----------------------------------|------------|---------|--------|---------|--------|--------|---------|--------|---------|--------|--------|
|                                   |            | Total   | < 30   | 30-44   | 45-54  | > =55  | Total   | < 30   | 30-44   | 45-54  | > =55  |
| <b>VALORES ABSOLUTOS</b>          |            |         |        |         |        |        |         |        |         |        |        |
| 2012                              | 511.465    | 253.252 | 55.307 | 105.604 | 54.944 | 37.397 | 258.213 | 50.200 | 111.454 | 58.100 | 38.459 |
| 2013                              | 561.919    | 278.318 | 54.276 | 115.523 | 65.745 | 42.774 | 283.601 | 50.492 | 122.441 | 67.009 | 43.659 |
| 2014                              | 547.353    | 266.626 | 47.857 | 105.549 | 67.852 | 45.368 | 280.727 | 45.599 | 117.122 | 70.143 | 47.863 |
| 2015                              | 506.037    | 240.472 | 40.964 | 89.510  | 63.724 | 46.274 | 265.565 | 39.671 | 106.841 | 68.882 | 50.171 |
| 2016                              | 460.330    | 210.969 | 35.040 | 73.884  | 57.226 | 44.819 | 249.361 | 35.715 | 96.151  | 66.606 | 50.889 |
| 2017                              | 415.034    | 184.618 | 31.151 | 61.137  | 49.610 | 42.720 | 230.416 | 31.853 | 86.149  | 61.670 | 50.744 |
| 2018                              | 381.732    | 164.778 | 28.759 | 52.090  | 43.461 | 40.468 | 216.954 | 30.388 | 77.982  | 58.039 | 50.545 |
| 2019                              | 350.606    | 146.947 | 26.474 | 44.980  | 37.849 | 37.644 | 203.659 | 28.577 | 70.545  | 54.382 | 50.155 |
| <b>VARIACIÓN MENSUAL ABSOLUTA</b> |            |         |        |         |        |        |         |        |         |        |        |
| 2013                              | 17.435     | 8.869   | 1.607  | 3.902   | 1.957  | 1.403  | 8.566   | 1.501  | 3.797   | 2.136  | 1.132  |
| 2014                              | 11.790     | 5.054   | 1.753  | 1.636   | 913    | 752    | 6.736   | 2.209  | 2.667   | 1.164  | 696    |
| 2015                              | 7.388      | 2.584   | 752    | 1.195   | 212    | 425    | 4.804   | 944    | 2.506   | 795    | 559    |
| 2016                              | 7.978      | 3.592   | 711    | 1.400   | 755    | 726    | 4.386   | 904    | 1.812   | 1.184  | 486    |
| 2017                              | 9.667      | 4.858   | 1.639  | 1.526   | 711    | 982    | 4.809   | 1.284  | 2.020   | 853    | 652    |
| 2018                              | 11.766     | 5.561   | 1.840  | 1.806   | 863    | 1.052  | 6.205   | 1.739  | 2.318   | 1.279  | 869    |
| 2019                              | 11.308     | 4.552   | 1.555  | 1.597   | 688    | 712    | 6.756   | 1.508  | 2.473   | 1.665  | 1.110  |
| <b>VARIACIÓN MENSUAL RELATIVA</b> |            |         |        |         |        |        |         |        |         |        |        |
| 2013                              | 3,20       | 3,29    | 3,05   | 3,50    | 3,07   | 3,39   | 3,11    | 3,06   | 3,20    | 3,29   | 2,66   |
| 2014                              | 2,20       | 1,93    | 3,80   | 1,57    | 1,36   | 1,69   | 2,46    | 5,09   | 2,33    | 1,69   | 1,48   |
| 2015                              | 1,48       | 1,09    | 1,87   | 1,35    | 0,33   | 0,93   | 1,84    | 2,44   | 2,40    | 1,17   | 1,13   |
| 2016                              | 1,76       | 1,73    | 2,07   | 1,93    | 1,34   | 1,65   | 1,79    | 2,60   | 1,92    | 1,81   | 0,96   |
| 2017                              | 2,38       | 2,70    | 5,55   | 2,56    | 1,45   | 2,35   | 2,13    | 4,20   | 2,40    | 1,40   | 1,30   |
| 2018                              | 3,18       | 3,49    | 6,84   | 3,59    | 2,03   | 2,67   | 2,94    | 6,07   | 3,06    | 2,25   | 1,75   |
| 2019                              | 3,33       | 3,20    | 6,24   | 3,68    | 1,85   | 1,93   | 3,43    | 5,57   | 3,63    | 3,16   | 2,26   |
| <b>VARIACIÓN ANUAL ABSOLUTA</b>   |            |         |        |         |        |        |         |        |         |        |        |
| 2013                              | 50.454     | 25.066  | -1.031 | 9.919   | 10.801 | 5.377  | 25.388  | 292    | 10.987  | 8.909  | 5.200  |
| 2014                              | -14.566    | -11.692 | -6.419 | -9.974  | 2.107  | 2.594  | -2.874  | -4.893 | -5.319  | 3.134  | 4.204  |
| 2015                              | -41.316    | -26.154 | -6.893 | -16.039 | -4.128 | 906    | -15.162 | -5.928 | -10.281 | -1.261 | 2.308  |
| 2016                              | -45.707    | -29.503 | -5.924 | -15.626 | -6.498 | -1.455 | -16.204 | -3.956 | -10.690 | -2.276 | 718    |
| 2017                              | -45.296    | -26.351 | -3.889 | -12.747 | -7.616 | -2.099 | -18.945 | -3.862 | -10.002 | -4.936 | -145   |
| 2018                              | -33.302    | -19.840 | -2.392 | -9.047  | -6.149 | -2.252 | -13.462 | -1.465 | -8.167  | -3.631 | -199   |
| 2019                              | -31.126    | -17.831 | -2.285 | -4.282  | -8.440 | -2.824 | -13.295 | -1.811 | -4.566  | -6.528 | -390   |
| <b>VARIACIÓN ANUAL RELATIVA</b>   |            |         |        |         |        |        |         |        |         |        |        |
| 2013                              | 9,9        | 9,9     | -1,9   | 9,4     | 19,7   | 14,4   | 9,8     | 0,6    | 9,9     | 15,3   | 13,5   |
| 2014                              | -2,6       | -4,2    | -11,8  | -8,6    | 3,2    | 6,1    | -1,0    | -9,7   | -4,3    | 4,7    | 9,6    |
| 2015                              | -7,5       | -9,8    | -14,4  | -15,2   | -6,1   | 2,0    | -5,4    | -13,0  | -8,8    | -1,8   | 4,8    |
| 2016                              | -9,0       | -12,3   | -14,5  | -17,5   | -10,2  | -3,1   | -6,1    | -10,0  | -10,0   | -3,3   | 1,4    |
| 2017                              | -9,8       | -12,5   | -11,1  | -17,3   | -13,3  | -4,7   | -7,6    | -10,8  | -10,4   | -7,4   | -0,3   |
| 2018                              | -8,0       | -10,7   | -7,7   | -14,8   | -12,4  | -5,3   | -5,8    | -4,6   | -9,5    | -5,9   | -0,4   |
| 2019                              | -8,2       | -10,8   | -7,9   | -8,7    | -18,2  | -7,0   | -6,1    | -6,0   | -6,1    | -10,7  | -0,8   |

Fuente: Dirección General del Servicio Público de Empleo Estatal

## Comunidad de Madrid

Subdirección General de Análisis, Planificación y Evaluación

**TABLA 4. Parados Registrados. Actividad Económica. Serie mismo mes**

|                                   | TOTAL P.R. |             |           |           |           | S/E anterior |
|-----------------------------------|------------|-------------|-----------|-----------|-----------|--------------|
|                                   |            | Agricultura | Industria | Construc. | Servicios |              |
| <b>VALORES ABSOLUTOS</b>          |            |             |           |           |           |              |
| 2012                              | 511.465    | 3.677       | 42.195    | 76.260    | 366.525   | 22.808       |
| 2013                              | 561.919    | 4.420       | 46.389    | 76.602    | 411.972   | 22.536       |
| 2014                              | 547.353    | 4.592       | 43.571    | 68.898    | 405.558   | 24.734       |
| 2015                              | 506.037    | 4.776       | 38.502    | 57.825    | 379.463   | 25.471       |
| 2016                              | 460.330    | 4.234       | 32.655    | 49.440    | 349.046   | 24.955       |
| 2017                              | 415.034    | 3.787       | 27.655    | 40.204    | 320.153   | 23.235       |
| 2018                              | 381.732    | 3.363       | 24.813    | 33.674    | 296.413   | 23.469       |
| 2.019                             | 350.606    | 2.907       | 21.986    | 28.734    | 274.096   | 22.883       |
| <b>VARIACIÓN MENSUAL ABSOLUTA</b> |            |             |           |           |           |              |
| 2012                              | 22.756     | 206         | 1.580     | 1.038     | 19.310    | 622          |
| 2013                              | 17.435     | 59          | 1.176     | 909       | 15.482    | -191         |
| 2014                              | 11.790     | 42          | 302       | -391      | 11.045    | 792          |
| 2015                              | 7.388      | 101         | -93       | -524      | 8.172     | -268         |
| 2016                              | 7.978      | 18          | 478       | -319      | 8.359     | -558         |
| 2017                              | 9.667      | 70          | 342       | -365      | 9.624     | -4           |
| 2018                              | 11.766     | 27          | 450       | -25       | 11.026    | 288          |
| 2.019                             | 11.308     | 16          | 508       | -277      | 10.895    | 166          |
| <b>VARIACIÓN MENSUAL RELATIVA</b> |            |             |           |           |           |              |
| 2012                              | 4,66       | 5,93        | 3,89      | 1,38      | 5,56      | 2,80         |
| 2013                              | 3,20       | 1,35        | 2,60      | 1,20      | 3,90      | -0,84        |
| 2014                              | 2,20       | 0,92        | 0,70      | -0,56     | 2,80      | 3,31         |
| 2015                              | 1,48       | 2,16        | -0,24     | -0,90     | 2,20      | -1,04        |
| 2016                              | 1,76       | 0,43        | 1,49      | -0,64     | 2,45      | -2,19        |
| 2017                              | 2,38       | 1,88        | 1,25      | -0,90     | 3,10      | -0,02        |
| 2018                              | 3,18       | 0,81        | 1,85      | -0,07     | 3,86      | 1,24         |
| 2.019                             | 3,33       | 0,55        | 2,37      | -0,95     | 4,14      | 0,73         |
| <b>VARIACIÓN ANUAL ABSOLUTA</b>   |            |             |           |           |           |              |
| 2012                              | 38.997     | 748         | 2.665     | 2.954     | 31.220    | 1.410        |
| 2013                              | 50.454     | 743         | 4.194     | 342       | 45.447    | -272         |
| 2014                              | -14.566    | 172         | -2.818    | -7.704    | -6.414    | 2.198        |
| 2015                              | -41.316    | 184         | -5.069    | -11.073   | -26.095   | 737          |
| 2016                              | -45.707    | -542        | -5.847    | -8.385    | -30.417   | -516         |
| 2017                              | -45.296    | -447        | -5.000    | -9.236    | -28.893   | -1.720       |
| 2018                              | -33.302    | -424        | -2.842    | -6.530    | -23.740   | 234          |
| 2.019                             | -31.126    | -456        | -2.827    | -4.940    | -22.317   | -586         |
| <b>VARIACIÓN ANUAL RELATIVA</b>   |            |             |           |           |           |              |
| 2012                              | 8,25       | 25,54       | 6,74      | 4,03      | 9,31      | 6,59         |
| 2013                              | 9,86       | 20,21       | 9,94      | 0,45      | 12,40     | -1,19        |
| 2014                              | -2,59      | 3,89        | -6,07     | -10,06    | -1,56     | 9,75         |
| 2015                              | -7,55      | 4,01        | -11,63    | -16,07    | -6,43     | 2,98         |
| 2016                              | -9,03      | -11,35      | -15,19    | -14,50    | -8,02     | -2,03        |
| 2017                              | -9,84      | -10,56      | -15,31    | -18,68    | -8,28     | -6,89        |
| 2018                              | -8,02      | -11,20      | -10,28    | -16,24    | -7,42     | 1,01         |
| 2.019                             | -8,15      | -13,56      | -11,39    | -14,67    | -7,53     | -2,50        |

Fuente: Dirección General del Servicio Público de Empleo Estatal



## Comunidad de Madrid

Subdirección General de Análisis, Planificación y Evaluación

**TABLA 6. Parados Registrados . Sexo y Edad. Variación mensual absoluta. Series**

| PERIODO     | TOTAL<br>P.R. | HOMBRES |        |         |        |         |        | MUJERES |        |         |        |         |       |
|-------------|---------------|---------|--------|---------|--------|---------|--------|---------|--------|---------|--------|---------|-------|
|             |               | Total   | < 25   | 25 - 29 | 30-44  | 45 - 54 | > 55   | Total   | < 25   | 25 - 29 | 30-44  | 45 - 54 | > 55  |
| <b>2015</b> |               |         |        |         |        |         |        |         |        |         |        |         |       |
| Enero       | 7.388         | 2.584   | 42     | 710     | 1.195  | 212     | 425    | 4.804   | -30    | 974     | 2.506  | 795     | 559   |
| Febrero     | 2.411         | -55     | 1.025  | 340     | -533   | -592    | -295   | 2.466   | 826    | 542     | 697    | 224     | 177   |
| Marzo       | -5.007        | -3.726  | 108    | -518    | -2.279 | -947    | -90    | -1.281  | 155    | -190    | -1.111 | -328    | 193   |
| Abril       | -12.160       | -6.819  | -661   | -821    | -3.449 | -1.345  | -543   | -5.341  | -337   | -858    | -3.070 | -925    | -151  |
| Mayo        | -16.097       | -9.474  | -935   | -1.244  | -4.511 | -2.131  | -653   | -6.623  | -668   | -894    | -3.374 | -1.383  | -304  |
| Junio       | -14.090       | -10.039 | -1.643 | -1.335  | -4.245 | -2.180  | -636   | -4.051  | -1.245 | -889    | -1.922 | -23     | 28    |
| Julio       | -6.433        | -7.159  | -697   | -1.042  | -2.862 | -1.779  | -779   | 726     | 106    | 95      | 978    | -272    | -181  |
| Agosto      | 4.035         | 810     | -107   | 225     | 360    | 317     | 15     | 3.225   | 386    | 836     | 1.312  | 580     | 111   |
| Septiembre  | 2.290         | 3.877   | 2.352  | 737     | 59     | 396     | 333    | -1.587  | 1.708  | -247    | -2.429 | -644    | 25    |
| Octubre     | 5.328         | 3.574   | 666    | 911     | 973    | 735     | 289    | 1.754   | 159    | 502     | 18     | 645     | 430   |
| Noviembre   | -4.678        | -1.969  | -476   | -211    | -871   | -436    | 25     | -2.709  | -557   | -562    | -1.294 | -350    | 54    |
| Diciembre   | -9.284        | -2.115  | -2.466 | -843    | 332    | 709     | 153    | -7.169  | -2.450 | -1.278  | -2.307 | -984    | -150  |
| <b>2016</b> |               |         |        |         |        |         |        |         |        |         |        |         |       |
| Enero       | 7.978         | 3.592   | -55    | 766     | 1.400  | 755     | 726    | 4.386   | 53     | 851     | 1.812  | 1.184   | 486   |
| Febrero     | 2.210         | 1.013   | 876    | 372     | 105    | -50     | -290   | 1.197   | 713    | 327     | 2      | 104     | 51    |
| Marzo       | -4.106        | -2.342  | -117   | -235    | -1.458 | -411    | -121   | -1.764  | -2     | -443    | -997   | -333    | 11    |
| Abril       | -8.431        | -5.264  | -501   | -622    | -2.477 | -1.182  | -482   | -3.167  | -467   | -552    | -1.448 | -752    | 52    |
| Mayo        | -12.637       | -7.522  | -1.032 | -1.075  | -3.076 | -1.779  | -560   | -5.115  | -813   | -605    | -2.278 | -1.097  | -322  |
| Junio       | -11.826       | -9.031  | -1.441 | -1.133  | -3.370 | -2.133  | -954   | -2.795  | -1.240 | -510    | -957   | -198    | 110   |
| Julio       | -7.135        | -6.729  | -858   | -760    | -2.315 | -1.940  | -856   | -406    | -337   | 21      | 398    | -264    | -224  |
| Agosto      | 3.159         | 142     | -56    | 181     | 183    | -6      | -160   | 3.017   | 456    | 1.117   | 1.049  | 371     | 24    |
| Septiembre  | -2.032        | 1.955   | 1.958  | 653     | -796   | -121    | 261    | -3.987  | 1.371  | -454    | -3.221 | -1.371  | -312  |
| Octubre     | 773           | 1.253   | 379    | 216     | 186    | 162     | 310    | -480    | 214    | -26     | -954   | -243    | 529   |
| Noviembre   | -3.646        | -1.207  | 96     | 70      | -822   | -494    | -57    | -2.439  | -374   | -538    | -972   | -424    | -131  |
| Diciembre   | -11.292       | -3.477  | -1.871 | -628    | -433   | -373    | -172   | -7.815  | -1.855 | -1.149  | -2.644 | -1.582  | -585  |
| <b>2017</b> |               |         |        |         |        |         |        |         |        |         |        |         |       |
| Enero       | 9.667         | 4.858   | 623    | 1.016   | 1.526  | 711     | 982    | 4.809   | 327    | 957     | 2.020  | 853     | 652   |
| Febrero     | 1.673         | 50      | 640    | 79      | -114   | -379    | -176   | 1.623   | 812    | 252     | 204    | 187     | 168   |
| Marzo       | -6.881        | -3.860  | -76    | -408    | -1.762 | -1.314  | -300   | -3.021  | -95    | -274    | -1.854 | -689    | -109  |
| Abril       | -12.375       | -6.726  | -1.057 | -793    | -2.622 | -1.539  | -715   | -5.649  | -651   | -745    | -2.527 | -1.333  | -393  |
| Mayo        | -9.908        | -5.846  | -387   | -707    | -2.606 | -1.594  | -552   | -4.062  | -277   | -326    | -1.899 | -1.154  | -406  |
| Junio       | -7.735        | -6.761  | -972   | -802    | -2.724 | -1.568  | -695   | -974    | -751   | -335    | -52    | 156     | 8     |
| Julio       | -366          | -2.419  | 138    | -146    | -677   | -1.082  | -652   | 2.053   | 678    | 457     | 904    | 172     | -158  |
| Agosto      | 3.865         | 1.285   | 216    | 256     | 600    | 163     | 50     | 2.580   | 489    | 793     | 993    | 371     | -66   |
| Septiembre  | 2.154         | 2.606   | 2.001  | 306     | -240   | 338     | 201    | -452    | 1.474  | -341    | -1.416 | -453    | 284   |
| Octubre     | 309           | 1.110   | 272    | 533     | 163    | 154     | -12    | -801    | 255    | -110    | -947   | -257    | 258   |
| Noviembre   | -8.191        | -3.517  | -684   | -360    | -1.244 | -748    | -481   | -4.674  | -813   | -788    | -1.844 | -953    | -276  |
| Diciembre   | -7.613        | -1.323  | -1.965 | -316    | 373    | 557     | 28     | -6.290  | -1.978 | -930    | -2.047 | -957    | -378  |
| <b>2018</b> |               |         |        |         |        |         |        |         |        |         |        |         |       |
| Enero       | 42.434        | 22.383  | 1.484  | 2.356   | 8.707  | 6.300   | 3.536  | 20.051  | 1.070  | 2.249   | 9.910  | 5.322   | 1.500 |
| Febrero     | 1.731         | 544     | 720    | 121     | -132   | 45      | -210   | 1.187   | 791    | 169     | -72    | 246     | 53    |
| Marzo       | -3.412        | -1.605  | 208    | -51     | -901   | -581    | -280   | -1.807  | 133    | -73     | -1.041 | -606    | -220  |
| Abril       | -9.461        | -5.730  | -623   | -840    | -2.022 | -1.641  | -604   | -3.731  | -213   | -364    | -1.720 | -1.118  | -316  |
| Mayo        | -9.830        | -6.040  | -673   | -785    | -2.523 | -1.633  | -426   | -3.790  | -486   | -552    | -1.617 | -1.021  | -114  |
| Junio       | -9.713        | -6.397  | -921   | -776    | -2.136 | -1.549  | -1.015 | -3.316  | -977   | -514    | -1.110 | -502    | -213  |
| Julio       | -1.344        | -2.481  | -21    | -286    | -647   | -969    | -558   | 1.137   | 432    | 79      | 413    | 148     | 65    |
| Agosto      | 4.410         | 1.595   | 251    | 299     | 656    | 336     | 53     | 2.815   | 564    | 708     | 1.073  | 333     | 137   |
| Septiembre  | -210          | 1.076   | 1.551  | 413     | -722   | -208    | 42     | -1.286  | 1.098  | -397    | -1.333 | -724    | 70    |
| Octubre     | -2.106        | -108    | -224   | 349     | -113   | 65      | -185   | -1.998  | -353   | -150    | -1.176 | -415    | 96    |
| Noviembre   | -5.921        | -1.891  | -396   | -255    | -540   | -356    | -344   | -4.030  | -528   | -421    | -1.521 | -1.094  | -466  |
| Diciembre   | -6.578        | -1.346  | -1.356 | -545    | 373    | 191     | -9     | -5.232  | -1.531 | -734    | -1.806 | -569    | -592  |
| <b>2019</b> |               |         |        |         |        |         |        |         |        |         |        |         |       |
| Enero       | 11.308        | 4.552   | 717    | 838     | 1.597  | 688     | 712    | 6.756   | 546    | 962     | 2.473  | 1.665   | 1.110 |
| Febrero     |               |         |        |         |        |         |        |         |        |         |        |         |       |
| Marzo       |               |         |        |         |        |         |        |         |        |         |        |         |       |
| Abril       |               |         |        |         |        |         |        |         |        |         |        |         |       |
| Mayo        |               |         |        |         |        |         |        |         |        |         |        |         |       |
| Junio       |               |         |        |         |        |         |        |         |        |         |        |         |       |
| Julio       |               |         |        |         |        |         |        |         |        |         |        |         |       |
| Agosto      |               |         |        |         |        |         |        |         |        |         |        |         |       |
| Septiembre  |               |         |        |         |        |         |        |         |        |         |        |         |       |
| Octubre     |               |         |        |         |        |         |        |         |        |         |        |         |       |
| Noviembre   |               |         |        |         |        |         |        |         |        |         |        |         |       |
| Diciembre   |               |         |        |         |        |         |        |         |        |         |        |         |       |

Fuente: Dirección General del Servicio Público de Empleo Estatal

## Comunidad de Madrid

Subdirección General de Análisis, Planificación y Evaluación

**TABLA 7. Parados Registrados. Sexo y Edad. Variación mensual relativa. Series**

| PERIODO     | TOTAL P.R. | HOMBRES |        |         |       |         |       | MUJERES |        |         |       |         |       |
|-------------|------------|---------|--------|---------|-------|---------|-------|---------|--------|---------|-------|---------|-------|
|             |            | Total   | < 25   | 25 - 29 | 30-44 | 45 - 54 | > 55  | Total   | < 25   | 25 - 29 | 30-44 | 45 - 54 | > 55  |
| <b>2015</b> |            |         |        |         |       |         |       |         |        |         |       |         |       |
| Enero       | 1,5        | 1,1     | 0,2    | 3,6     | 1,4   | 0,3     | 0,9   | 1,8     | -0,2   | 4,5     | 2,4   | 1,2     | 1,1   |
| Febrero     | 0,48       | -0,02   | 5,04   | 1,65    | -0,60 | -0,93   | -0,64 | 0,93    | 4,80   | 2,41    | 0,65  | 0,33    | 0,35  |
| Marzo       | -0,98      | -1,55   | 0,51   | -2,47   | -2,56 | -1,50   | -0,20 | -0,48   | 0,86   | -0,83   | -1,03 | -0,47   | 0,38  |
| Abril       | -2,42      | -2,88   | -3,08  | -4,01   | -3,98 | -2,16   | -1,18 | -2,00   | -1,85  | -3,76   | -2,88 | -1,34   | -0,30 |
| Mayo        | -3,28      | -4,12   | -4,49  | -6,34   | -5,42 | -3,50   | -1,44 | -2,53   | -3,74  | -4,07   | -3,26 | -2,04   | -0,60 |
| Junio       | -2,97      | -4,55   | -8,27  | -7,26   | -5,39 | -3,71   | -1,42 | -1,59   | -7,24  | -4,22   | -1,92 | -0,03   | 0,06  |
| Julio       | -1,40      | -3,40   | -3,82  | -6,11   | -3,84 | -3,15   | -1,77 | 0,29    | 0,66   | 0,47    | 1,00  | -0,41   | -0,36 |
| Agosto      | 0,89       | 0,40    | -0,61  | 1,41    | 0,50  | 0,58    | 0,03  | 1,28    | 2,40   | 4,13    | 1,32  | 0,88    | 0,22  |
| Septiembre  | 0,50       | 1,90    | 13,50  | 4,54    | 0,08  | 0,72    | 0,77  | -0,62   | 10,39  | -1,17   | -2,42 | -0,96   | 0,05  |
| Octubre     | 1,16       | 1,72    | 3,37   | 5,37    | 1,35  | 1,33    | 0,66  | 0,69    | 0,88   | 2,41    | 0,02  | 0,98    | 0,86  |
| Noviembre   | -1,00      | -0,93   | -2,33  | -1,18   | -1,19 | -0,78   | 0,06  | -1,06   | -3,04  | -2,63   | -1,32 | -0,52   | 0,11  |
| Diciembre   | -2,01      | -1,01   | -12,35 | -4,77   | 0,46  | 1,27    | 0,35  | -2,84   | -13,80 | -6,15   | -2,39 | -1,48   | -0,30 |
| <b>2016</b> |            |         |        |         |       |         |       |         |        |         |       |         |       |
| Enero       | 1,76       | 1,73    | -0,31  | 4,55    | 1,93  | 1,34    | 1,65  | 1,79    | 0,35   | 4,36    | 1,92  | 1,81    | 0,96  |
| Febrero     | 0,48       | 0,48    | 5,02   | 2,11    | 0,14  | -0,09   | -0,65 | 0,48    | 4,64   | 1,61    | 0,00  | 0,16    | 0,10  |
| Marzo       | -0,89      | -1,10   | -0,64  | -1,31   | -1,97 | -0,72   | -0,27 | -0,70   | -0,01  | -2,14   | -1,04 | -0,50   | 0,02  |
| Abril       | -1,84      | -2,51   | -2,75  | -3,51   | -3,42 | -2,08   | -1,09 | -1,27   | -2,91  | -2,73   | -1,52 | -1,13   | 0,10  |
| Mayo        | -2,81      | -3,68   | -5,83  | -6,28   | -4,39 | -3,20   | -1,27 | -2,08   | -5,21  | -3,07   | -2,43 | -1,67   | -0,63 |
| Junio       | -2,70      | -4,59   | -8,64  | -7,07   | -5,03 | -3,96   | -2,20 | -1,16   | -8,39  | -2,67   | -1,05 | -0,31   | 0,22  |
| Julio       | -1,68      | -3,58   | -5,63  | -5,10   | -3,64 | -3,75   | -2,02 | -0,17   | -2,49  | 0,11    | 0,44  | -0,41   | -0,44 |
| Agosto      | 0,76       | 0,08    | -0,39  | 1,28    | 0,30  | -0,01   | -0,39 | 1,27    | 3,45   | 6,01    | 1,15  | 0,58    | 0,05  |
| Septiembre  | -0,48      | 1,08    | 13,68  | 4,56    | -1,29 | -0,24   | 0,63  | -1,66   | 10,03  | -2,30   | -3,50 | -2,13   | -0,62 |
| Octubre     | 0,18       | 0,68    | 2,33   | 1,44    | 0,31  | 0,33    | 0,74  | -0,20   | 1,42   | -0,13   | -1,08 | -0,39   | 1,05  |
| Noviembre   | -0,87      | -0,65   | 0,58   | 0,46    | -1,35 | -0,99   | -0,14 | -1,03   | -2,45  | -2,80   | -1,11 | -0,67   | -0,26 |
| Diciembre   | -2,71      | -1,90   | -11,17 | -4,12   | -0,72 | -0,76   | -0,41 | -3,35   | -12,47 | -6,15   | -3,05 | -2,54   | -1,15 |
| <b>2017</b> |            |         |        |         |       |         |       |         |        |         |       |         |       |
| Enero       | 2,4        | 2,7     | 4,2    | 6,9     | 2,6   | 1,5     | 2,4   | 2,1     | 2,5    | 5,5     | 2,4   | 1,4     | 1,3   |
| Febrero     | 0,40       | 0,03    | 4,13   | 0,50    | -0,19 | -0,76   | -0,41 | 0,70    | 6,08   | 1,36    | 0,24  | 0,30    | 0,33  |
| Marzo       | -1,65      | -2,09   | -0,47  | -2,59   | -2,89 | -2,67   | -0,71 | -1,30   | -0,67  | -1,46   | -2,15 | -1,11   | -0,21 |
| Abril       | -3,02      | -3,72   | -6,58  | -5,18   | -4,42 | -3,21   | -1,69 | -2,47   | -4,63  | -4,03   | -2,99 | -2,18   | -0,77 |
| Mayo        | -2,49      | -3,36   | -2,58  | -4,87   | -4,60 | -3,44   | -1,33 | -1,82   | -2,07  | -1,84   | -2,32 | -1,93   | -0,81 |
| Junio       | -2,00      | -4,02   | -6,65  | -5,80   | -5,04 | -3,50   | -1,70 | -0,44   | -5,72  | -1,92   | -0,06 | 0,27    | 0,02  |
| Julio       | -0,10      | -1,50   | 1,01   | -1,12   | -1,32 | -2,50   | -1,62 | 0,94    | 5,47   | 2,68    | 1,13  | 0,29    | -0,32 |
| Agosto      | 1,02       | 0,81    | 1,57   | 1,99    | 1,19  | 0,39    | 0,13  | 1,17    | 3,74   | 4,52    | 1,23  | 0,63    | -0,13 |
| Septiembre  | 0,56       | 1,63    | 14,29  | 2,33    | -0,47 | 0,80    | 0,51  | -0,20   | 10,88  | -1,86   | -1,73 | -0,76   | 0,57  |
| Octubre     | 0,08       | 0,68    | 1,70   | 3,97    | 0,32  | 0,36    | -0,03 | -0,36   | 1,70   | -0,61   | -1,18 | -0,44   | 0,52  |
| Noviembre   | -2,12      | -2,14   | -4,20  | -2,58   | -2,43 | -1,75   | -1,21 | -2,11   | -5,32  | -4,41   | -2,32 | -1,62   | -0,55 |
| Diciembre   | -2,02      | -0,82   | -12,60 | -2,32   | 0,75  | 1,32    | 0,07  | -2,90   | -13,67 | -5,44   | -2,63 | -1,66   | -0,76 |
| <b>2018</b> |            |         |        |         |       |         |       |         |        |         |       |         |       |
| Enero       | 12,5       | 15,7    | 11,5   | 19,6    | 20,1  | 17,0    | 9,6   | 10,2    | 9,0    | 14,9    | 14,6  | 10,1    | 3,1   |
| Febrero     | 0,45       | 0,33    | 5,01   | 0,84    | -0,25 | 0,10    | -0,52 | 0,55    | 6,08   | 0,97    | -0,09 | 0,42    | 0,10  |
| Marzo       | -0,89      | -0,97   | 1,38   | -0,35   | -1,73 | -1,34   | -0,70 | -0,83   | 0,96   | -0,42   | -1,34 | -1,04   | -0,43 |
| Abril       | -2,49      | -3,50   | -4,07  | -5,81   | -3,96 | -3,82   | -1,51 | -1,72   | -1,53  | -2,08   | -2,24 | -1,94   | -0,63 |
| Mayo        | -2,65      | -3,82   | -4,59  | -5,76   | -5,15 | -3,96   | -1,08 | -1,78   | -3,54  | -3,23   | -2,15 | -1,81   | -0,23 |
| Junio       | -2,69      | -4,21   | -6,58  | -6,05   | -4,59 | -3,91   | -2,61 | -1,59   | -7,38  | -3,11   | -1,51 | -0,90   | -0,43 |
| Julio       | -0,38      | -1,70   | -0,16  | -2,37   | -1,46 | -2,54   | -1,47 | 0,55    | 3,52   | 0,49    | 0,57  | 0,27    | 0,13  |
| Agosto      | 1,26       | 1,11    | 1,92   | 2,54    | 1,50  | 0,90    | 0,14  | 1,36    | 4,44   | 4,39    | 1,47  | 0,60    | 0,28  |
| Septiembre  | -0,06      | 0,74    | 11,65  | 3,42    | -1,63 | -0,56   | 0,11  | -0,61   | 8,28   | -2,36   | -1,80 | -1,30   | 0,14  |
| Octubre     | -0,60      | -0,07   | -1,51  | 2,80    | -0,26 | 0,17    | -0,49 | -0,96   | -2,46  | -0,91   | -1,62 | -0,76   | 0,19  |
| Noviembre   | -1,68      | -1,30   | -2,71  | -1,99   | -1,24 | -0,95   | -0,92 | -1,95   | -3,77  | -2,59   | -2,13 | -2,01   | -0,93 |
| Diciembre   | -1,90      | -0,94   | -9,52  | -4,33   | 0,87  | 0,52    | -0,02 | -2,59   | -11,36 | -4,63   | -2,58 | -1,07   | -1,19 |
| <b>2019</b> |            |         |        |         |       |         |       |         |        |         |       |         |       |
| Enero       | 3,3        | 3,2     | 5,6    | 7,0     | 3,7   | 1,9     | 1,9   | 3,4     | 4,6    | 6,4     | 3,6   | 3,2     | 2,3   |
| Febrero     |            |         |        |         |       |         |       |         |        |         |       |         |       |
| Marzo       |            |         |        |         |       |         |       |         |        |         |       |         |       |
| Abril       |            |         |        |         |       |         |       |         |        |         |       |         |       |
| Mayo        |            |         |        |         |       |         |       |         |        |         |       |         |       |
| Junio       |            |         |        |         |       |         |       |         |        |         |       |         |       |
| Julio       |            |         |        |         |       |         |       |         |        |         |       |         |       |
| Agosto      |            |         |        |         |       |         |       |         |        |         |       |         |       |
| Septiembre  |            |         |        |         |       |         |       |         |        |         |       |         |       |
| Octubre     |            |         |        |         |       |         |       |         |        |         |       |         |       |
| Noviembre   |            |         |        |         |       |         |       |         |        |         |       |         |       |
| Diciembre   |            |         |        |         |       |         |       |         |        |         |       |         |       |

Fuente: Dirección General del Servicio Público de Empleo Estatal

TABLA 8. Parados Registrados. Sexo y Edad. Variación anual absoluta. Series

| PERIODO     | TOTAL P.R. | HOMBRES |        |         |         |         |        | MUJERES |        |         |         |         |       |
|-------------|------------|---------|--------|---------|---------|---------|--------|---------|--------|---------|---------|---------|-------|
|             |            | Total   | < 25   | 25 - 29 | 30-44   | 45 - 54 | > 55   | Total   | < 25   | 25 - 29 | 30-44   | 45 - 54 | > 55  |
| <b>2015</b> |            |         |        |         |         |         |        |         |        |         |         |         |       |
| Enero       | -41.316    | -26.154 | -3.121 | -3.772  | -16.039 | -4.128  | 906    | -15.162 | -3.135 | -2.793  | -10.281 | -1.261  | 2.308 |
| Febrero     | -41.066    | -27.268 | -2.301 | -3.741  | -16.508 | -4.860  | 142    | -13.798 | -2.034 | -2.498  | -10.091 | -1.305  | 2.130 |
| Marzo       | -43.438    | -29.171 | -2.436 | -3.848  | -17.393 | -5.351  | -143   | -14.267 | -2.007 | -2.341  | -10.378 | -1.625  | 2.084 |
| Abril       | -44.633    | -30.483 | -2.065 | -3.431  | -17.807 | -6.129  | -1.051 | -14.150 | -1.626 | -2.240  | -10.227 | -1.832  | 1.775 |
| Mayo        | -45.679    | -31.147 | -1.914 | -3.325  | -17.617 | -6.837  | -1.454 | -14.532 | -1.403 | -2.061  | -10.478 | -2.083  | 1.493 |
| Junio       | -44.334    | -30.908 | -1.884 | -3.026  | -16.802 | -7.304  | -1.892 | -13.426 | -1.007 | -1.932  | -10.029 | -1.881  | 1.423 |
| Julio       | -51.317    | -34.546 | -3.205 | -3.568  | -17.450 | -8.011  | -2.312 | -16.771 | -1.714 | -2.356  | -10.953 | -2.784  | 1.036 |
| Agosto      | -49.457    | -33.704 | -3.069 | -3.363  | -17.247 | -7.809  | -2.216 | -15.753 | -1.725 | -2.149  | -10.562 | -2.410  | 1.093 |
| Septiembre  | -49.595    | -33.324 | -3.140 | -3.547  | -16.786 | -7.708  | -2.143 | -16.271 | -1.734 | -2.297  | -10.518 | -2.484  | 762   |
| Octubre     | -49.734    | -33.121 | -2.845 | -3.618  | -16.891 | -7.737  | -2.030 | -16.613 | -2.025 | -2.234  | -10.684 | -2.503  | 833   |
| Noviembre   | -50.541    | -33.355 | -3.061 | -3.575  | -16.859 | -7.832  | -2.028 | -17.186 | -2.070 | -2.334  | -10.833 | -2.748  | 799   |
| Diciembre   | -46.297    | -30.511 | -2.792 | -3.091  | -15.831 | -7.041  | -1.756 | -15.786 | -1.947 | -1.969  | -9.996  | -2.665  | 791   |
| <b>2016</b> |            |         |        |         |         |         |        |         |        |         |         |         |       |
| Enero       | -45.707    | -29.503 | -2.889 | -3.035  | -15.626 | -6.498  | -1.455 | -16.204 | -1.864 | -2.092  | -10.690 | -2.276  | 718   |
| Febrero     | -45.908    | -28.435 | -3.038 | -3.003  | -14.988 | -5.956  | -1.450 | -17.473 | -1.977 | -2.307  | -11.385 | -2.396  | 592   |
| Marzo       | -45.007    | -27.051 | -3.263 | -2.720  | -14.167 | -5.420  | -1.481 | -17.956 | -2.134 | -2.560  | -11.271 | -2.401  | 410   |
| Abril       | -41.278    | -25.496 | -3.103 | -2.521  | -13.195 | -5.257  | -1.420 | -15.782 | -2.264 | -2.254  | -9.649  | -2.228  | 613   |
| Mayo        | -37.818    | -23.544 | -3.200 | -2.352  | -11.760 | -4.905  | -1.327 | -14.274 | -2.409 | -1.965  | -8.553  | -1.942  | 595   |
| Junio       | -35.554    | -22.536 | -2.998 | -2.150  | -10.885 | -4.858  | -1.645 | -13.018 | -2.404 | -1.586  | -7.588  | -2.117  | 677   |
| Julio       | -36.256    | -22.106 | -3.159 | -1.868  | -10.338 | -5.019  | -1.722 | -14.150 | -2.847 | -1.660  | -8.168  | -2.109  | 634   |
| Agosto      | -37.132    | -22.774 | -3.108 | -1.912  | -10.515 | -5.342  | -1.897 | -14.358 | -2.777 | -1.379  | -8.431  | -2.318  | 547   |
| Septiembre  | -41.454    | -24.696 | -3.502 | -1.996  | -11.370 | -5.859  | -1.969 | -16.758 | -3.114 | -1.586  | -9.223  | -3.045  | 210   |
| Octubre     | -46.009    | -27.017 | -3.789 | -2.691  | -12.157 | -6.432  | -1.948 | -18.992 | -3.059 | -2.114  | -10.195 | -3.933  | 309   |
| Noviembre   | -44.977    | -26.255 | -3.217 | -2.410  | -12.108 | -6.490  | -2.030 | -18.722 | -2.876 | -2.090  | -9.873  | -4.007  | 124   |
| Diciembre   | -46.985    | -27.617 | -2.622 | -2.195  | -12.873 | -7.572  | -2.355 | -19.368 | -2.281 | -1.961  | -10.210 | -4.605  | -311  |
| <b>2017</b> |            |         |        |         |         |         |        |         |        |         |         |         |       |
| Enero       | -45.296    | -26.351 | -1.944 | -1.945  | -12.747 | -7.616  | -2.099 | -18.945 | -2.007 | -1.855  | -10.002 | -4.936  | -145  |
| Febrero     | -45.833    | -27.314 | -2.180 | -2.238  | -12.966 | -7.945  | -1.985 | -18.519 | -1.908 | -1.930  | -9.800  | -4.853  | -28   |
| Marzo       | -48.608    | -28.832 | -2.139 | -2.411  | -13.270 | -8.848  | -2.164 | -19.776 | -2.001 | -1.761  | -10.657 | -5.209  | -148  |
| Abril       | -52.552    | -30.294 | -2.695 | -2.582  | -13.415 | -9.205  | -2.397 | -22.258 | -2.185 | -1.954  | -11.736 | -5.790  | -593  |
| Mayo        | -49.823    | -28.618 | -2.050 | -2.214  | -12.945 | -9.020  | -2.389 | -21.205 | -1.649 | -1.675  | -11.357 | -5.847  | -677  |
| Junio       | -45.732    | -26.348 | -1.581 | -1.883  | -12.299 | -8.455  | -2.130 | -19.384 | -1.160 | -1.500  | -10.452 | -5.493  | -779  |
| Julio       | -38.963    | -22.038 | -585   | -1.269  | -10.661 | -7.597  | -1.926 | -16.925 | -145   | -1.064  | -9.946  | -5.057  | -713  |
| Agosto      | -38.257    | -20.895 | -313   | -1.194  | -10.244 | -7.428  | -1.716 | -17.362 | -112   | -1.388  | -10.002 | -5.057  | -803  |
| Septiembre  | -34.071    | -20.244 | -270   | -1.541  | -9.688  | -6.969  | -1.776 | -13.827 | -9     | -1.275  | -8.197  | -4.139  | -207  |
| Octubre     | -34.535    | -20.387 | -377   | -1.224  | -9.711  | -6.977  | -2.098 | -14.148 | 32     | -1.359  | -8.190  | -4.153  | -478  |
| Noviembre   | -39.080    | -22.697 | -1.157 | -1.654  | -10.133 | -7.231  | -2.522 | -16.383 | -407   | -1.609  | -9.062  | -4.682  | -623  |
| Diciembre   | -35.401    | -20.543 | -1.251 | -1.342  | -9.327  | -6.301  | -2.322 | -14.858 | -530   | -1.390  | -8.465  | -4.057  | -416  |
| <b>2018</b> |            |         |        |         |         |         |        |         |        |         |         |         |       |
| Enero       | -33.302    | -19.840 | -1.131 | -1.261  | -9.047  | -6.149  | -2.252 | -13.462 | -332   | -1.133  | -8.167  | -3.631  | -199  |
| Febrero     | -33.244    | -19.346 | -1.051 | -1.219  | -9.065  | -5.725  | -2.286 | -13.898 | -353   | -1.216  | -8.443  | -3.572  | -314  |
| Marzo       | -29.775    | -17.091 | -767   | -862    | -8.204  | -4.992  | -2.266 | -12.684 | -125   | -1.015  | -7.630  | -3.489  | -425  |
| Abril       | -26.861    | -16.095 | -333   | -909    | -7.604  | -5.094  | -2.155 | -10.766 | 313    | -634    | -6.823  | -3.274  | -348  |
| Mayo        | -26.783    | -16.289 | -619   | -987    | -7.521  | -5.133  | -2.029 | -10.494 | 104    | -860    | -6.541  | -3.141  | -56   |
| Junio       | -28.761    | -15.925 | -568   | -961    | -6.933  | -5.114  | -2.349 | -12.836 | -122   | -1.039  | -7.599  | -3.799  | -277  |
| Julio       | -29.739    | -15.987 | -727   | -1.101  | -6.903  | -5.001  | -2.255 | -13.752 | -368   | -1.417  | -8.090  | -3.823  | -54   |
| Agosto      | -29.194    | -15.677 | -692   | -1.058  | -6.847  | -4.828  | -2.252 | -13.517 | -293   | -1.502  | -8.010  | -3.861  | 149   |
| Septiembre  | -31.558    | -17.207 | -1.142 | -951    | -7.329  | -5.374  | -2.411 | -14.351 | -669   | -1.558  | -7.927  | -4.132  | -65   |
| Octubre     | -33.973    | -18.425 | -1.638 | -1.135  | -7.605  | -5.463  | -2.584 | -15.548 | -1.277 | -1.598  | -8.156  | -4.290  | -227  |
| Noviembre   | -31.703    | -16.799 | -1.350 | -1.030  | -6.901  | -5.071  | -2.447 | -14.904 | -992   | -1.231  | -7.833  | -4.431  | -417  |
| Diciembre   | -30.668    | -16.822 | -741   | -1.259  | -6.901  | -5.437  | -2.484 | -13.846 | -545   | -1.035  | -7.592  | -4.043  | -631  |
| <b>2019</b> |            |         |        |         |         |         |        |         |        |         |         |         |       |
| Enero       | -31.126    | -17.831 | -767   | -1.518  | -7.110  | -5.612  | -2.824 | -13.295 | -524   | -1.287  | -7.437  | -3.657  | -390  |
| Febrero     |            |         |        |         |         |         |        |         |        |         |         |         |       |
| Marzo       |            |         |        |         |         |         |        |         |        |         |         |         |       |
| Abril       |            |         |        |         |         |         |        |         |        |         |         |         |       |
| Mayo        |            |         |        |         |         |         |        |         |        |         |         |         |       |
| Junio       |            |         |        |         |         |         |        |         |        |         |         |         |       |
| Julio       |            |         |        |         |         |         |        |         |        |         |         |         |       |
| Agosto      |            |         |        |         |         |         |        |         |        |         |         |         |       |
| Septiembre  |            |         |        |         |         |         |        |         |        |         |         |         |       |
| Octubre     |            |         |        |         |         |         |        |         |        |         |         |         |       |
| Noviembre   |            |         |        |         |         |         |        |         |        |         |         |         |       |
| Diciembre   |            |         |        |         |         |         |        |         |        |         |         |         |       |

Fuente: Dirección General del Servicio Público de Empleo Estatal

TABLA 9. Parados Registrados. Sexo y Edad. Variación anual relativa. Series

| PERIODO     | TOTAL<br>P.R. | HOMBRES |        |         |        |         |       | MUJERES |        |         |        |         |       |
|-------------|---------------|---------|--------|---------|--------|---------|-------|---------|--------|---------|--------|---------|-------|
|             |               | Total   | < 25   | 25 - 29 | 30-44  | 45 - 54 | > 55  | Total   | < 25   | 25 - 29 | 30-44  | 45 - 54 | > 55  |
| <b>2015</b> |               |         |        |         |        |         |       |         |        |         |        |         |       |
| Enero       | -7,55         | -9,81   | -13,31 | -15,46  | -15,20 | -6,08   | 2,00  | -5,40   | -15,40 | -11,06  | -8,78  | -1,80   | 4,82  |
| Febrero     | -7,47         | -10,19  | -9,72  | -15,14  | -15,65 | -7,15   | 0,31  | -4,90   | -10,13 | -9,80   | -8,58  | -1,85   | 4,42  |
| Marzo       | -7,94         | -10,97  | -10,19 | -15,84  | -16,71 | -7,92   | -0,31 | -5,08   | -9,93  | -9,31   | -8,88  | -2,31   | 4,30  |
| Abril       | -8,33         | -11,71  | -9,03  | -14,88  | -17,62 | -9,15   | -2,27 | -5,14   | -8,34  | -9,26   | -9,00  | -2,63   | 3,65  |
| Mayo        | -8,77         | -12,38  | -8,79  | -15,31  | -18,28 | -10,43  | -3,15 | -5,40   | -7,54  | -8,92   | -9,49  | -3,04   | 3,07  |
| Junio       | -8,77         | -12,81  | -9,37  | -15,07  | -18,40 | -11,44  | -4,12 | -5,08   | -5,94  | -8,74   | -9,28  | -2,75   | 2,92  |
| Julio       | -10,14        | -14,53  | -15,46 | -18,23  | -19,59 | -12,76  | -5,07 | -6,25   | -9,65  | -10,42  | -9,96  | -4,04   | 2,12  |
| Agosto      | -9,73         | -14,18  | -14,98 | -17,16  | -19,33 | -12,42  | -4,87 | -5,82   | -9,50  | -9,25   | -9,52  | -3,48   | 2,23  |
| Septiembre  | -9,71         | -13,82  | -13,70 | -17,29  | -18,90 | -12,20  | -4,68 | -6,04   | -8,72  | -9,92   | -9,70  | -3,62   | 1,55  |
| Octubre     | -9,64         | -13,54  | -12,22 | -16,83  | -18,79 | -12,10  | -4,42 | -6,12   | -9,96  | -9,47   | -9,84  | -3,61   | 1,68  |
| Noviembre   | -9,87         | -13,73  | -13,29 | -16,83  | -18,94 | -12,32  | -4,41 | -6,38   | -10,44 | -10,09  | -10,08 | -3,97   | 1,61  |
| Diciembre   | -9,28         | -12,83  | -13,76 | -15,52  | -17,93 | -11,09  | -3,83 | -6,05   | -11,29 | -9,17   | -9,58  | -3,91   | 1,59  |
| <b>2016</b> |               |         |        |         |        |         |       |         |        |         |        |         |       |
| Enero       | -9,03         | -12,27  | -14,21 | -14,71  | -17,46 | -10,20  | -3,14 | -6,10   | -10,83 | -9,32   | -10,01 | -3,30   | 1,43  |
| Febrero     | -9,03         | -11,83  | -14,22 | -14,32  | -16,84 | -9,43   | -3,15 | -6,52   | -10,96 | -10,03  | -10,59 | -3,47   | 1,18  |
| Marzo       | -8,94         | -11,43  | -15,20 | -13,30  | -16,34 | -8,72   | -3,23 | -6,73   | -11,73 | -11,23  | -10,59 | -3,49   | 0,81  |
| Abril       | -8,40         | -11,09  | -14,91 | -12,84  | -15,85 | -8,64   | -3,13 | -6,04   | -12,67 | -10,27  | -9,34  | -3,28   | 1,22  |
| Mayo        | -7,96         | -10,68  | -16,10 | -12,79  | -14,94 | -8,35   | -2,97 | -5,60   | -14,01 | -9,33   | -8,55  | -2,92   | 1,19  |
| Junio       | -7,71         | -10,71  | -16,45 | -12,61  | -14,61 | -8,59   | -3,73 | -5,19   | -15,07 | -7,87   | -7,74  | -3,19   | 1,35  |
| Julio       | -7,97         | -10,88  | -18,02 | -11,67  | -14,43 | -9,17   | -3,98 | -5,63   | -17,73 | -8,19   | -8,25  | -3,19   | 1,27  |
| Agosto      | -8,10         | -11,16  | -17,84 | -11,78  | -14,61 | -9,70   | -4,38 | -5,64   | -16,89 | -6,54   | -8,40  | -3,47   | 1,09  |
| Septiembre  | -8,99         | -11,88  | -17,71 | -11,76  | -15,78 | -10,56  | -4,51 | -6,62   | -17,16 | -7,61   | -9,42  | -4,61   | 0,42  |
| Octubre     | -9,87         | -12,78  | -18,53 | -15,05  | -16,65 | -11,45  | -4,44 | -7,45   | -16,71 | -9,90   | -10,41 | -5,89   | 0,61  |
| Noviembre   | -9,74         | -12,53  | -16,11 | -13,64  | -16,78 | -11,64  | -4,62 | -7,43   | -16,20 | -10,05  | -10,22 | -6,03   | 0,25  |
| Diciembre   | -10,39        | -13,32  | -14,98 | -13,04  | -17,76 | -13,41  | -5,34 | -7,91   | -14,91 | -10,05  | -10,82 | -7,04   | -0,62 |
| <b>2017</b> |               |         |        |         |        |         |       |         |        |         |        |         |       |
| Enero       | -9,84         | -12,49  | -11,14 | -11,05  | -17,25 | -13,31  | -4,68 | -7,60   | -13,07 | -9,11   | -10,40 | -7,41   | -0,28 |
| Febrero     | -9,91         | -12,89  | -11,90 | -12,46  | -17,52 | -13,90  | -4,46 | -7,39   | -11,87 | -9,33   | -10,19 | -7,27   | -0,05 |
| Marzo       | -10,60        | -13,75  | -11,75 | -13,60  | -18,30 | -15,59  | -4,87 | -7,95   | -12,45 | -8,70   | -11,20 | -7,85   | -0,29 |
| Abril       | -11,68        | -14,82  | -15,22 | -15,09  | -19,15 | -16,56  | -5,46 | -9,06   | -14,01 | -9,92   | -12,52 | -8,82   | -1,16 |
| Mayo        | -11,39        | -14,54  | -12,30 | -13,81  | -19,33 | -16,76  | -5,51 | -8,82   | -11,15 | -8,78   | -12,42 | -9,06   | -1,34 |
| Junio       | -10,75        | -14,03  | -10,38 | -12,64  | -19,34 | -16,36  | -5,02 | -8,15   | -8,56  | -8,07   | -11,55 | -8,54   | -1,53 |
| Julio       | -9,31         | -12,17  | -4,07  | -8,97   | -17,39 | -15,28  | -4,63 | -7,13   | -1,10  | -5,72   | -10,95 | -7,89   | -1,41 |
| Agosto      | -9,08         | -11,53  | -2,19  | -8,34   | -16,66 | -14,94  | -4,15 | -7,22   | -0,82  | -7,04   | -10,88 | -7,85   | -1,59 |
| Septiembre  | -8,12         | -11,05  | -1,66  | -10,29  | -15,97 | -14,05  | -4,26 | -5,85   | -0,06  | -6,62   | -9,24  | -6,56   | -0,41 |
| Octubre     | -8,22         | -11,05  | -2,26  | -8,06   | -15,95 | -14,02  | -5,00 | -6,00   | 0,21   | -7,07   | -9,33  | -6,61   | -0,94 |
| Noviembre   | -9,38         | -12,39  | -6,91  | -10,84  | -16,88 | -14,68  | -6,02 | -7,02   | -2,74  | -8,61   | -10,44 | -7,50   | -1,23 |
| Diciembre   | -8,73         | -11,43  | -8,41  | -9,17   | -15,65 | -12,89  | -5,56 | -6,59   | -4,07  | -7,92   | -10,06 | -6,67   | -0,83 |
| <b>2018</b> |               |         |        |         |        |         |       |         |        |         |        |         |       |
| Enero       | -8,02         | -10,75  | -7,30  | -8,06   | -14,80 | -12,39  | -5,27 | -5,84   | -2,49  | -6,12   | -9,48  | -5,89   | -0,39 |
| Febrero     | -7,98         | -10,48  | -6,51  | -7,75   | -14,86 | -11,63  | -5,37 | -5,99   | -2,49  | -6,48   | -9,78  | -5,77   | -0,62 |
| Marzo       | -7,27         | -9,45   | -4,77  | -5,63   | -13,84 | -10,42  | -5,36 | -5,54   | -0,89  | -5,49   | -9,03  | -5,70   | -0,84 |
| Abril       | -6,76         | -9,25   | -2,22  | -6,26   | -13,43 | -10,98  | -5,19 | -4,82   | 2,33   | -3,57   | -8,32  | -5,47   | -0,69 |
| Mayo        | -6,91         | -9,68   | -4,23  | -7,14   | -13,92 | -11,46  | -4,95 | -4,79   | 0,79   | -4,94   | -8,17  | -5,35   | -0,11 |
| Junio       | -7,57         | -9,86   | -4,16  | -7,38   | -13,51 | -11,83  | -5,83 | -5,88   | -0,98  | -6,08   | -9,50  | -6,46   | -0,55 |
| Julio       | -7,84         | -10,05  | -5,27  | -8,55   | -13,63 | -11,87  | -5,69 | -6,24   | -2,82  | -8,08   | -10,00 | -6,48   | -0,11 |
| Agosto      | -7,62         | -9,78   | -4,94  | -8,06   | -13,36 | -11,41  | -5,68 | -6,06   | -2,16  | -8,20   | -9,78  | -6,50   | 0,30  |
| Septiembre  | -8,19         | -10,56  | -7,14  | -7,08   | -14,37 | -12,60  | -6,05 | -6,45   | -4,45  | -8,66   | -9,85  | -7,01   | -0,13 |
| Octubre     | -8,81         | -11,23  | -10,06 | -8,13   | -14,87 | -12,77  | -6,48 | -7,01   | -8,36  | -8,94   | -10,25 | -7,31   | -0,45 |
| Noviembre   | -8,40         | -10,46  | -8,66  | -7,57   | -13,83 | -12,06  | -6,21 | -6,87   | -6,86  | -7,20   | -10,08 | -7,68   | -0,83 |
| Diciembre   | -8,29         | -10,57  | -5,44  | -9,47   | -13,72 | -12,76  | -6,30 | -6,57   | -4,36  | -6,41   | -10,03 | -7,12   | -1,27 |
| <b>2019</b> |               |         |        |         |        |         |       |         |        |         |        |         |       |
| Enero       | -8,15         | -10,82  | -5,34  | -10,55  | -13,65 | -12,91  | -6,98 | -6,13   | -4,03  | -7,41   | -9,54  | -6,30   | -0,77 |
| Febrero     |               |         |        |         |        |         |       |         |        |         |        |         |       |
| Marzo       |               |         |        |         |        |         |       |         |        |         |        |         |       |
| Abril       |               |         |        |         |        |         |       |         |        |         |        |         |       |
| Mayo        |               |         |        |         |        |         |       |         |        |         |        |         |       |
| Junio       |               |         |        |         |        |         |       |         |        |         |        |         |       |
| Julio       |               |         |        |         |        |         |       |         |        |         |        |         |       |
| Agosto      |               |         |        |         |        |         |       |         |        |         |        |         |       |
| Septiembre  |               |         |        |         |        |         |       |         |        |         |        |         |       |
| Octubre     |               |         |        |         |        |         |       |         |        |         |        |         |       |
| Noviembre   |               |         |        |         |        |         |       |         |        |         |        |         |       |
| Diciembre   |               |         |        |         |        |         |       |         |        |         |        |         |       |

Fuente: Dirección General del Servicio Público de Empleo Estatal



## Comunidad de Madrid

Subdirección General de Análisis, Planificación y Evaluación

TABLA 10. Parados Registrados. Actividad Económica. Series

| PERIODO     | Total P.R. | Agricultura | Industria | Construc. | Servicios | S/E anterior |
|-------------|------------|-------------|-----------|-----------|-----------|--------------|
| <b>2015</b> |            |             |           |           |           |              |
| Enero       | 506.037    | 4.776       | 38.502    | 57.825    | 379.463   | 25.471       |
| Febrero     | 508.448    | 4.824       | 38.007    | 56.942    | 382.301   | 26.374       |
| Marzo       | 503.441    | 4.802       | 37.217    | 55.916    | 378.539   | 26.967       |
| Abril       | 491.281    | 4.585       | 36.222    | 54.322    | 369.235   | 26.917       |
| Mayo        | 475.184    | 4.310       | 34.943    | 52.305    | 357.011   | 26.615       |
| Junio       | 461.094    | 4.235       | 33.521    | 50.165    | 347.160   | 26.013       |
| Julio       | 454.661    | 4.022       | 32.217    | 47.583    | 344.892   | 25.947       |
| Agosto      | 458.696    | 3.958       | 32.376    | 47.207    | 349.546   | 25.609       |
| Septiembre  | 460.986    | 3.897       | 32.490    | 47.988    | 349.466   | 27.145       |
| Octubre     | 466.314    | 4.327       | 32.794    | 48.440    | 353.187   | 27.566       |
| Noviembre   | 461.636    | 4.347       | 32.379    | 48.244    | 349.100   | 27.566       |
| Diciembre   | 452.352    | 4.216       | 32.177    | 49.759    | 340.687   | 25.513       |
| <b>2016</b> |            |             |           |           |           |              |
| Enero       | 460.330    | 4.234       | 32.655    | 49.440    | 349.046   | 24.955       |
| Febrero     | 462.540    | 4.383       | 32.451    | 48.672    | 351.416   | 25.618       |
| Marzo       | 458.434    | 4.326       | 32.036    | 47.976    | 348.288   | 25.808       |
| Abril       | 450.003    | 4.193       | 31.446    | 46.838    | 341.887   | 25.639       |
| Mayo        | 437.366    | 3.955       | 30.435    | 44.921    | 332.954   | 25.101       |
| Junio       | 425.540    | 3.798       | 29.369    | 42.637    | 325.324   | 24.412       |
| Julio       | 418.405    | 3.685       | 28.042    | 40.541    | 322.329   | 23.808       |
| Agosto      | 421.564    | 3.550       | 28.054    | 39.999    | 326.617   | 23.344       |
| Septiembre  | 419.532    | 3.454       | 28.096    | 40.238    | 323.128   | 24.616       |
| Octubre     | 420.305    | 3.761       | 28.240    | 40.139    | 323.305   | 24.860       |
| Noviembre   | 416.659    | 3.896       | 27.688    | 39.885    | 320.193   | 24.997       |
| Diciembre   | 405.367    | 3.717       | 27.313    | 40.569    | 310.529   | 23.239       |
| <b>2017</b> |            |             |           |           |           |              |
| Enero       | 415.034    | 3.787       | 27.655    | 40.204    | 320.153   | 23.235       |
| Febrero     | 416.707    | 3.915       | 27.525    | 39.380    | 321.908   | 23.979       |
| Marzo       | 409.826    | 3.855       | 26.993    | 38.407    | 316.087   | 24.484       |
| Abril       | 397.451    | 3.725       | 26.317    | 37.529    | 305.694   | 24.186       |
| Mayo        | 387.543    | 3.561       | 25.864    | 36.145    | 297.889   | 24.084       |
| Junio       | 379.808    | 3.433       | 25.177    | 34.754    | 292.575   | 23.869       |
| Julio       | 379.442    | 3.349       | 24.598    | 33.538    | 293.886   | 24.071       |
| Agosto      | 383.307    | 3.219       | 24.848    | 33.327    | 298.089   | 23.824       |
| Septiembre  | 385.461    | 3.266       | 25.009    | 33.201    | 298.560   | 25.425       |
| Octubre     | 385.770    | 3.542       | 25.033    | 32.950    | 298.735   | 25.510       |
| Noviembre   | 377.579    | 3.490       | 24.418    | 32.787    | 291.612   | 25.272       |
| Diciembre   | 369.966    | 3.336       | 24.363    | 33.699    | 285.387   | 23.181       |
| <b>2018</b> |            |             |           |           |           |              |
| Enero       | 381.732    | 3.363       | 24.813    | 33.674    | 296.413   | 23.469       |
| Febrero     | 383.463    | 3.450       | 24.458    | 33.208    | 298.181   | 24.166       |
| Marzo       | 380.051    | 3.495       | 24.129    | 32.986    | 294.746   | 24.695       |
| Abril       | 370.590    | 3.352       | 23.665    | 31.649    | 287.175   | 24.749       |
| Mayo        | 360.760    | 3.166       | 22.880    | 30.402    | 279.838   | 24.474       |
| Junio       | 351.047    | 3.045       | 21.997    | 29.234    | 272.716   | 24.055       |
| Julio       | 349.703    | 2.936       | 21.446    | 28.430    | 272.639   | 24.252       |
| Agosto      | 354.113    | 2.857       | 21.599    | 28.427    | 277.019   | 24.211       |
| Septiembre  | 353.903    | 2.810       | 21.873    | 28.244    | 275.624   | 25.352       |
| Octubre     | 351.797    | 2.973       | 21.861    | 28.144    | 274.169   | 24.650       |
| Noviembre   | 345.876    | 3.071       | 21.496    | 28.197    | 268.748   | 24.364       |
| Diciembre   | 339.298    | 2.891       | 21.478    | 29.011    | 263.201   | 22.717       |
| <b>2019</b> |            |             |           |           |           |              |
| Enero       | 350.606    | 2.907       | 21.986    | 28.734    | 274.096   | 22.883       |
| Febrero     |            |             |           |           |           |              |
| Marzo       |            |             |           |           |           |              |
| Abril       |            |             |           |           |           |              |
| Mayo        |            |             |           |           |           |              |
| Junio       |            |             |           |           |           |              |
| Julio       |            |             |           |           |           |              |
| Agosto      |            |             |           |           |           |              |
| Septiembre  |            |             |           |           |           |              |
| Octubre     |            |             |           |           |           |              |
| Noviembre   |            |             |           |           |           |              |
| Diciembre   |            |             |           |           |           |              |

Fuente: Dirección General del Servicio Público de Empleo Estatal

## Comunidad de Madrid

Subdirección General de Análisis, Planificación y Evaluación

**TABLA 11. Parados Registrados. Actividad Económica. Variación mensual absoluta. Series**

| PERIODO     | Total P.R. | Agricultura | Industria | Construc. | Servicios | S/E anterior |
|-------------|------------|-------------|-----------|-----------|-----------|--------------|
| <b>2015</b> |            |             |           |           |           |              |
| Enero       | 7.388      | 101         | -93       | -524      | 8.172     | -268         |
| Febrero     | 2.411      | 48          | -495      | -883      | 2.838     | 903          |
| Marzo       | -5.007     | -22         | -790      | -1.026    | -3.762    | 593          |
| Abril       | -12.160    | -217        | -995      | -1.594    | -9.304    | -50          |
| Mayo        | -16.097    | -275        | -1.279    | -2.017    | -12.224   | -302         |
| Junio       | -14.090    | -75         | -1.422    | -2.140    | -9.851    | -602         |
| Julio       | -6.433     | -213        | -1.304    | -2.582    | -2.268    | -66          |
| Agosto      | 4.035      | -64         | 159       | -376      | 4.654     | -338         |
| Septiembre  | 2.290      | -61         | 114       | 781       | -80       | 1.536        |
| Octubre     | 5.328      | 430         | 304       | 452       | 3.721     | 421          |
| Noviembre   | -4.678     | 20          | -415      | -196      | -4.087    | 0            |
| Diciembre   | -9.284     | -131        | -202      | 1.515     | -8.413    | -2.053       |
| <b>2016</b> |            |             |           |           |           |              |
| Enero       | 7.978      | 18          | 478       | -319      | 8.359     | -558         |
| Febrero     | 2.210      | 149         | -204      | -768      | 2.370     | 663          |
| Marzo       | -4.106     | -57         | -415      | -696      | -3.128    | 190          |
| Abril       | -8.431     | -133        | -590      | -1.138    | -6.401    | -169         |
| Mayo        | -12.637    | -238        | -1.011    | -1.917    | -8.933    | -538         |
| Junio       | -11.826    | -157        | -1.066    | -2.284    | -7.630    | -689         |
| Julio       | -7.135     | -113        | -1.327    | -2.096    | -2.995    | -604         |
| Agosto      | 3.159      | -135        | 12        | -542      | 4.288     | -464         |
| Septiembre  | -2.032     | -96         | 42        | 239       | -3.489    | 1.272        |
| Octubre     | 773        | 307         | 144       | -99       | 177       | 244          |
| Noviembre   | -3.646     | 135         | -552      | -254      | -3.112    | 137          |
| Diciembre   | -11.292    | -179        | -375      | 684       | -9.664    | -1.758       |
| <b>2017</b> |            |             |           |           |           |              |
| Enero       | 9.667      | 70          | 342       | -365      | 9.624     | -4           |
| Febrero     | 1.673      | 128         | -130      | -824      | 1.755     | 744          |
| Marzo       | -6.881     | -60         | -532      | -973      | -5.821    | 505          |
| Abril       | -12.375    | -130        | -676      | -878      | -10.393   | -298         |
| Mayo        | -9.908     | -164        | -453      | -1.384    | -7.805    | -102         |
| Junio       | -7.735     | -128        | -687      | -1.391    | -5.314    | -215         |
| Julio       | -366       | -84         | -579      | -1.216    | 1.311     | 202          |
| Agosto      | 3.865      | -130        | 250       | -211      | 4.203     | -247         |
| Septiembre  | 2.154      | 47          | 161       | -126      | 471       | 1.601        |
| Octubre     | 309        | 276         | 24        | -251      | 175       | 85           |
| Noviembre   | -8.191     | -52         | -615      | -163      | -7.123    | -238         |
| Diciembre   | -7.613     | -154        | -55       | 912       | -6.225    | -2.091       |
| <b>2018</b> |            |             |           |           |           |              |
| Enero       | 11.766     | 27          | 450       | -25       | 11.026    | 288          |
| Febrero     | 1.731      | 87          | -355      | -466      | 1.768     | 697          |
| Marzo       | -3.412     | 45          | -329      | -222      | -3.435    | 529          |
| Abril       | -9.461     | -143        | -464      | -1.337    | -7.571    | 54           |
| Mayo        | -9.830     | -186        | -785      | -1.247    | -7.337    | -275         |
| Junio       | -9.713     | -121        | -883      | -1.168    | -7.122    | -419         |
| Julio       | -1.344     | -109        | -551      | -804      | -77       | 197          |
| Agosto      | 4.410      | -79         | 153       | -3        | 4.380     | -41          |
| Septiembre  | -210       | -47         | 274       | -183      | -1.395    | 1.141        |
| Octubre     | -2.106     | 163         | -12       | -100      | -1.455    | -702         |
| Noviembre   | -5.921     | 98          | -365      | 53        | -5.421    | -286         |
| Diciembre   | -6.578     | -180        | -18       | 814       | -5.547    | -1.647       |
| <b>2019</b> |            |             |           |           |           |              |
| Enero       | 11.308     | 16          | 508       | -277      | 10.895    | 166          |
| Febrero     |            |             |           |           |           |              |
| Marzo       |            |             |           |           |           |              |
| Abril       |            |             |           |           |           |              |
| Mayo        |            |             |           |           |           |              |
| Junio       |            |             |           |           |           |              |
| Julio       |            |             |           |           |           |              |
| Agosto      |            |             |           |           |           |              |
| Septiembre  |            |             |           |           |           |              |
| Octubre     |            |             |           |           |           |              |
| Noviembre   |            |             |           |           |           |              |
| Diciembre   |            |             |           |           |           |              |

Fuente: Dirección General del Servicio Público de Empleo Estatal

## Comunidad de Madrid

Subdirección General de Análisis, Planificación y Evaluación

**TABLA 12. Parados Registrados. Actividad Económica. Variación mensual relativa. Series**

| PERIODO     | Total P.R. | Agricultura | Industria | Construc. | Servicios | S/E anterior |
|-------------|------------|-------------|-----------|-----------|-----------|--------------|
| <b>2015</b> |            |             |           |           |           |              |
| Enero       | 1,48       | 2,16        | -0,24     | -0,90     | 2,20      | -1,04        |
| Febrero     | 0,48       | 1,01        | -1,29     | -1,53     | 0,75      | 3,55         |
| Marzo       | -0,98      | -0,46       | -2,08     | -1,80     | -0,98     | 2,25         |
| Abril       | -2,42      | -4,52       | -2,67     | -2,85     | -2,46     | -0,19        |
| Mayo        | -3,28      | -6,00       | -3,53     | -3,71     | -3,31     | -1,12        |
| Junio       | -2,97      | -1,74       | -4,07     | -4,09     | -2,76     | -2,26        |
| Julio       | -1,40      | -5,03       | -3,89     | -5,15     | -0,65     | -0,25        |
| Agosto      | 0,89       | -1,59       | 0,49      | -0,79     | 1,35      | -1,30        |
| Septiembre  | 0,50       | -1,54       | 0,35      | 1,65      | -0,02     | 6,00         |
| Octubre     | 1,16       | 11,03       | 0,94      | 0,94      | 1,06      | 1,55         |
| Noviembre   | -1,00      | 0,46        | -1,27     | -0,40     | -1,16     | 0,00         |
| Diciembre   | -2,01      | -3,01       | -0,62     | 3,14      | -2,41     | -7,45        |
| <b>2016</b> |            |             |           |           |           |              |
| Enero       | 1,76       | 0,43        | 1,49      | -0,64     | 2,45      | -2,19        |
| Febrero     | 0,48       | 3,52        | -0,62     | -1,55     | 0,68      | 2,66         |
| Marzo       | -0,89      | -1,30       | -1,28     | -1,43     | -0,89     | 0,74         |
| Abril       | -1,84      | -3,07       | -1,84     | -2,37     | -1,84     | -0,65        |
| Mayo        | -2,81      | -5,68       | -3,22     | -4,09     | -2,61     | -2,10        |
| Junio       | -2,70      | -3,97       | -3,50     | -5,08     | -2,29     | -2,74        |
| Julio       | -1,68      | -2,98       | -4,52     | -4,92     | -0,92     | -2,47        |
| Agosto      | 0,76       | -3,66       | 0,04      | -1,34     | 1,33      | -1,95        |
| Septiembre  | -0,48      | -2,70       | 0,15      | 0,60      | -1,07     | 5,45         |
| Octubre     | 0,18       | 8,89        | 0,51      | -0,25     | 0,05      | 0,99         |
| Noviembre   | -0,87      | 3,59        | -1,95     | -0,63     | -0,96     | 0,55         |
| Diciembre   | -2,71      | -4,59       | -1,35     | 1,71      | -3,02     | -7,03        |
| <b>2017</b> |            |             |           |           |           |              |
| Enero       | 2,38       | 1,88        | 1,25      | -0,90     | 3,10      | -0,02        |
| Febrero     | 0,40       | 3,38        | -0,47     | -2,05     | 0,55      | 3,20         |
| Marzo       | -1,65      | -1,53       | -1,93     | -2,47     | -1,81     | 2,11         |
| Abril       | -3,02      | -3,37       | -2,50     | -2,29     | -3,29     | -1,22        |
| Mayo        | -2,49      | -4,40       | -1,72     | -3,69     | -2,55     | -0,42        |
| Junio       | -2,00      | -3,59       | -2,66     | -3,85     | -1,78     | -0,89        |
| Julio       | -0,10      | -2,45       | -2,30     | -3,50     | 0,45      | 0,85         |
| Agosto      | 1,02       | -3,88       | 1,02      | -0,63     | 1,43      | -1,03        |
| Septiembre  | 0,56       | 1,46        | 0,65      | -0,38     | 0,16      | 6,72         |
| Octubre     | 0,08       | 8,45        | 0,10      | -0,76     | 0,06      | 0,33         |
| Noviembre   | -2,12      | -1,47       | -2,46     | -0,49     | -2,38     | -0,93        |
| Diciembre   | -2,02      | -4,41       | -0,23     | 2,78      | -2,13     | -8,27        |
| <b>2018</b> |            |             |           |           |           |              |
| Enero       | 12,51      | 16,33       | 15,53     | 16,07     | 12,62     | 3,31         |
| Febrero     | 0,45       | 2,59        | -1,43     | -1,38     | 0,60      | 2,97         |
| Marzo       | -0,89      | 1,30        | -1,35     | -0,67     | -1,15     | 2,19         |
| Abril       | -2,49      | -4,09       | -1,92     | -4,05     | -2,57     | 0,22         |
| Mayo        | -2,65      | -5,55       | -3,32     | -3,94     | -2,55     | -1,11        |
| Junio       | -2,69      | -3,82       | -3,86     | -3,84     | -2,55     | -1,71        |
| Julio       | -0,38      | -3,58       | -2,50     | -2,75     | -0,03     | 0,82         |
| Agosto      | 1,26       | -2,69       | 0,71      | -0,01     | 1,61      | -0,17        |
| Septiembre  | -0,06      | -1,65       | 1,27      | -0,64     | -0,50     | 4,71         |
| Octubre     | -0,60      | 5,80        | -0,05     | -0,35     | -0,53     | -2,77        |
| Noviembre   | -1,68      | 3,30        | -1,67     | 0,19      | -1,98     | -1,16        |
| Diciembre   | -1,90      | -5,86       | -0,08     | 2,89      | -2,06     | -6,76        |
| <b>2019</b> |            |             |           |           |           |              |
| Enero       | 3,33       | 0,55        | 2,37      | -0,95     | 4,14      | 0,73         |
| Febrero     |            |             |           |           |           |              |
| Marzo       |            |             |           |           |           |              |
| Abril       |            |             |           |           |           |              |
| Mayo        |            |             |           |           |           |              |
| Junio       |            |             |           |           |           |              |
| Julio       |            |             |           |           |           |              |
| Agosto      |            |             |           |           |           |              |
| Septiembre  |            |             |           |           |           |              |
| Octubre     |            |             |           |           |           |              |
| Noviembre   |            |             |           |           |           |              |
| Diciembre   |            |             |           |           |           |              |

Fuente: Dirección General del Servicio Público de Empleo Estatal

## Comunidad de Madrid

Subdirección General de Análisis, Planificación y Evaluación

**TABLA 13. Parados Registrados. Actividad Económica. Variación anual absoluta. Series**

| PERIODO      | Total P.R. | Agricultura | Industria | Construc. | Servicios | S/E anterior |
|--------------|------------|-------------|-----------|-----------|-----------|--------------|
| <b>2.015</b> |            |             |           |           |           |              |
| Enero        | -41.316    | 184         | -5.069    | -11.073   | -26.095   | 737          |
| Febrero      | -41.066    | 69          | -5.330    | -11.620   | -25.250   | 1.065        |
| Marzo        | -43.438    | -231        | -5.841    | -11.363   | -26.690   | 687          |
| Abril        | -44.633    | -350        | -6.396    | -12.006   | -26.709   | 828          |
| Mayo         | -45.679    | -363        | -6.419    | -11.764   | -28.094   | 961          |
| Junio        | -44.334    | -272        | -6.586    | -11.078   | -27.454   | 1.056        |
| Julio        | -51.317    | -294        | -6.948    | -10.842   | -33.440   | 207          |
| Agosto       | -49.457    | -286        | -6.926    | -10.151   | -32.109   | 15           |
| Septiembre   | -49.595    | -371        | -6.834    | -10.179   | -32.138   | -73          |
| Octubre      | -49.734    | -474        | -6.939    | -9.422    | -33.258   | 359          |
| Noviembre    | -50.541    | -494        | -6.831    | -9.168    | -34.320   | 272          |
| Diciembre    | -46.297    | -459        | -6.418    | -8.590    | -30.604   | -226         |
| <b>2.016</b> |            |             |           |           |           |              |
| Enero        | -45.707    | -542        | -5.847    | -8.385    | -30.417   | -516         |
| Febrero      | -45.908    | -441        | -5.556    | -8.270    | -30.885   | -756         |
| Marzo        | -45.007    | -476        | -5.181    | -7.940    | -30.251   | -1.159       |
| Abril        | -41.278    | -392        | -4.776    | -7.484    | -27.348   | -1.278       |
| Mayo         | -37.818    | -355        | -4.508    | -7.384    | -24.057   | -1.514       |
| Junio        | -35.554    | -437        | -4.152    | -7.528    | -21.836   | -1.601       |
| Julio        | -36.256    | -337        | -4.175    | -7.042    | -22.563   | -2.139       |
| Agosto       | -37.132    | -408        | -4.322    | -7.208    | -22.929   | -2.265       |
| Septiembre   | -41.454    | -443        | -4.394    | -7.750    | -26.338   | -2.529       |
| Octubre      | -46.009    | -566        | -4.554    | -8.301    | -29.882   | -2.706       |
| Noviembre    | -44.977    | -451        | -4.691    | -8.359    | -28.907   | -2.569       |
| Diciembre    | -46.985    | -499        | -4.864    | -9.190    | -30.158   | -2.274       |
| <b>2.017</b> |            |             |           |           |           |              |
| Enero        | -45.296    | -447        | -5.000    | -9.236    | -28.893   | -1.720       |
| Febrero      | -45.833    | -468        | -4.926    | -9.292    | -29.508   | -1.639       |
| Marzo        | -48.608    | -471        | -5.043    | -9.569    | -32.201   | -1.324       |
| Abril        | -52.552    | -468        | -5.129    | -9.309    | -36.193   | -1.453       |
| Mayo         | -49.823    | -394        | -4.571    | -8.776    | -35.065   | -1.017       |
| Junio        | -45.732    | -365        | -4.192    | -7.883    | -32.749   | -543         |
| Julio        | -38.963    | -336        | -3.444    | -7.003    | -28.443   | 263          |
| Agosto       | -38.257    | -331        | -3.206    | -6.672    | -28.528   | 480          |
| Septiembre   | -34.071    | -188        | -3.087    | -7.037    | -24.568   | 809          |
| Octubre      | -34.535    | -219        | -3.207    | -7.189    | -24.570   | 650          |
| Noviembre    | -39.080    | -406        | -3.270    | -7.098    | -28.581   | 275          |
| Diciembre    | -35.401    | -381        | -2.950    | -6.870    | -25.142   | -58          |
| <b>2.018</b> |            |             |           |           |           |              |
| Enero        | -33.302    | -424        | -2.842    | -6.530    | -23.740   | 234          |
| Febrero      | -33.244    | -465        | -3.067    | -6.172    | -23.727   | 187          |
| Marzo        | -29.775    | -360        | -2.864    | -5.421    | -21.341   | 211          |
| Abril        | -26.861    | -373        | -2.652    | -5.880    | -18.519   | 563          |
| Mayo         | -26.783    | -395        | -2.984    | -5.743    | -18.051   | 390          |
| Junio        | -28.761    | -388        | -3.180    | -5.520    | -19.859   | 186          |
| Julio        | -29.739    | -413        | -3.152    | -5.108    | -21.247   | 181          |
| Agosto       | -29.194    | -362        | -3.249    | -4.900    | -21.070   | 387          |
| Septiembre   | -31.558    | -456        | -3.136    | -4.957    | -22.936   | -73          |
| Octubre      | -33.973    | -569        | -3.172    | -4.806    | -24.566   | -860         |
| Noviembre    | -31.703    | -419        | -2.922    | -4.590    | -22.864   | -908         |
| Diciembre    | -30.668    | -445        | -2.885    | -4.688    | -22.186   | -464         |
| <b>2.019</b> |            |             |           |           |           |              |
| Enero        | -31.126    | -456        | -2.827    | -4.940    | -22.317   | -586         |
| Febrero      |            |             |           |           |           |              |
| Marzo        |            |             |           |           |           |              |
| Abril        |            |             |           |           |           |              |
| Mayo         |            |             |           |           |           |              |
| Junio        |            |             |           |           |           |              |
| Julio        |            |             |           |           |           |              |
| Agosto       |            |             |           |           |           |              |
| Septiembre   |            |             |           |           |           |              |
| Octubre      |            |             |           |           |           |              |
| Noviembre    |            |             |           |           |           |              |
| Diciembre    |            |             |           |           |           |              |

Fuente: Dirección General del Servicio Público de Empleo Estatal

## Comunidad de Madrid

Subdirección General de Análisis, Planificación y Evaluación

**TABLA 14. Parados Registrados. Actividad Económica. Variación anual relativa. Series**

| PERIODO     | Total P.R. | Agricultura | Industria | Construc. | Servicios | S/E anterior |
|-------------|------------|-------------|-----------|-----------|-----------|--------------|
| <b>2015</b> |            |             |           |           |           |              |
| Enero       | -7,55      | 4,01        | -11,63    | -16,07    | -6,43     | 2,98         |
| Febrero     | -7,47      | 1,45        | -12,30    | -16,95    | -6,20     | 4,21         |
| Marzo       | -7,94      | -4,59       | -13,57    | -16,89    | -6,59     | 2,61         |
| Abril       | -8,33      | -7,09       | -15,01    | -18,10    | -6,75     | 3,17         |
| Mayo        | -8,77      | -7,77       | -15,52    | -18,36    | -7,30     | 3,75         |
| Junio       | -8,77      | -6,04       | -16,42    | -18,09    | -7,33     | 4,23         |
| Julio       | -10,14     | -6,81       | -17,74    | -18,56    | -8,84     | 0,80         |
| Agosto      | -9,73      | -6,74       | -17,62    | -17,70    | -8,41     | 0,06         |
| Septiembre  | -9,71      | -8,69       | -17,38    | -17,50    | -8,42     | -0,27        |
| Octubre     | -9,64      | -9,87       | -17,46    | -16,28    | -8,61     | 1,32         |
| Noviembre   | -9,87      | -10,20      | -17,42    | -15,97    | -8,95     | 1,00         |
| Diciembre   | -9,28      | -9,82       | -16,63    | -14,72    | -8,24     | -0,88        |
| <b>2016</b> |            |             |           |           |           |              |
| Enero       | -9,03      | -11,35      | -15,19    | -14,50    | -8,02     | -2,03        |
| Febrero     | -9,03      | -9,14       | -14,62    | -14,52    | -8,08     | -2,87        |
| Marzo       | -8,94      | -9,91       | -13,92    | -14,20    | -7,99     | -4,30        |
| Abril       | -8,40      | -8,55       | -13,19    | -13,78    | -7,41     | -4,75        |
| Mayo        | -7,96      | -8,24       | -12,90    | -14,12    | -6,74     | -5,69        |
| Junio       | -7,71      | -10,32      | -12,39    | -15,01    | -6,29     | -6,15        |
| Julio       | -7,97      | -8,38       | -12,96    | -14,80    | -6,54     | -8,24        |
| Agosto      | -8,10      | -10,31      | -13,35    | -15,27    | -6,56     | -8,84        |
| Septiembre  | -8,99      | -11,37      | -13,52    | -16,15    | -7,54     | -9,32        |
| Octubre     | -9,87      | -13,08      | -13,89    | -17,14    | -8,46     | -9,82        |
| Noviembre   | -9,74      | -10,37      | -14,49    | -17,33    | -8,28     | -9,32        |
| Diciembre   | -10,39     | -11,84      | -15,12    | -18,47    | -8,85     | -8,91        |
| <b>2017</b> |            |             |           |           |           |              |
| Enero       | -9,84      | -10,56      | -15,31    | -18,68    | -8,28     | -6,89        |
| Febrero     | -9,91      | -10,68      | -15,18    | -19,09    | -8,40     | -6,40        |
| Marzo       | -10,60     | -10,89      | -15,74    | -19,95    | -9,25     | -5,13        |
| Abril       | -11,68     | -11,16      | -16,31    | -19,87    | -10,59    | -5,67        |
| Mayo        | -11,39     | -9,96       | -15,02    | -19,54    | -10,53    | -4,05        |
| Junio       | -10,75     | -9,61       | -14,27    | -18,49    | -10,07    | -2,22        |
| Julio       | -9,31      | -9,12       | -12,28    | -17,27    | -8,82     | 1,10         |
| Agosto      | -9,08      | -9,32       | -11,43    | -16,68    | -8,73     | 2,06         |
| Septiembre  | -8,12      | -5,44       | -10,99    | -17,49    | -7,60     | 3,29         |
| Octubre     | -8,22      | -5,82       | -11,36    | -17,91    | -7,60     | 2,61         |
| Noviembre   | -9,38      | -10,42      | -11,81    | -17,80    | -8,93     | 1,10         |
| Diciembre   | -8,73      | -10,25      | -10,80    | -16,93    | -8,10     | -0,25        |
| <b>2018</b> |            |             |           |           |           |              |
| Enero       | -8,02      | -11,20      | -10,28    | -16,24    | -7,42     | 1,01         |
| Febrero     | -7,98      | -11,88      | -11,14    | -15,67    | -7,37     | 0,78         |
| Marzo       | -7,27      | -9,34       | -10,61    | -14,11    | -6,75     | 0,86         |
| Abril       | -6,76      | -10,01      | -10,08    | -15,67    | -6,06     | 2,33         |
| Mayo        | -6,91      | -11,09      | -11,54    | -15,89    | -6,06     | 1,62         |
| Junio       | -7,57      | -11,30      | -12,63    | -15,88    | -6,79     | 0,78         |
| Julio       | -7,84      | -12,33      | -12,81    | -15,23    | -7,23     | 0,75         |
| Agosto      | -7,62      | -11,25      | -13,08    | -14,70    | -7,07     | 1,62         |
| Septiembre  | -8,19      | -13,96      | -12,54    | -14,93    | -7,68     | -0,29        |
| Octubre     | -8,81      | -16,06      | -12,67    | -14,59    | -8,22     | -3,37        |
| Noviembre   | -8,40      | -12,01      | -11,97    | -14,00    | -7,84     | -3,59        |
| Diciembre   | -8,29      | -13,34      | -11,84    | -13,91    | -7,77     | -2,00        |
| <b>2019</b> |            |             |           |           |           |              |
| Enero       | -8,15      | -13,56      | -11,39    | -14,67    | -7,53     | -2,50        |
| Febrero     |            |             |           |           |           |              |
| Marzo       |            |             |           |           |           |              |
| Abril       |            |             |           |           |           |              |
| Mayo        |            |             |           |           |           |              |
| Junio       |            |             |           |           |           |              |
| Julio       |            |             |           |           |           |              |
| Agosto      |            |             |           |           |           |              |
| Septiembre  |            |             |           |           |           |              |
| Octubre     |            |             |           |           |           |              |
| Noviembre   |            |             |           |           |           |              |
| Diciembre   |            |             |           |           |           |              |

Fuente: Dirección General del Servicio Público de Empleo Estatal

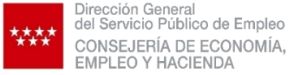

## Comunidad de Madrid

*Subdirección General de Análisis, Planificación y Evaluación*

### INDICE DE TABLAS CONTRATOS REGISTRADOS

[TABLA 1. Contratos registrados según sexo y edad y modalidad de contratación](#)

[TABLA 2. Contratos registrados según actividad económica por sexo y modalidad](#)

[TABLA 3. Contratos registrados según subgrupo de ocupación por sexo y modalidad](#)

[TABLA 4. Contratos registrados según duración por sexo y modalidad](#)

[TABLA 5. Contratos registrados según grupo de edad por sexo y modalidad](#)

[TABLA 6. Contratos registrados según nivel formativo por sexo y modalidad](#)

[TABLA 7. Contratos registrados por Comunidades Autónomas](#)

[TABLA 8. Contratos realizados a extranjeros según nacionalidad](#)

[TABLA 9. Series de contratos registrados según modalidad](#)



Dirección General  
del Servicio Público de Empleo  
CONSEJERÍA DE ECONOMÍA,  
EMPLEO Y HACIENDA

## Comunidad de Madrid

Subdirección General de Análisis, Planificación y Evaluación

Tabla 1.- CONTRATOS REGISTRADOS SEGÚN SEXO Y EDAD POR DURACIÓN Y TIPO DE JORNADA Y MODALIDAD

| CONTRATACIONES                  |                                    | Hombres       |               |               |               |               |                | Mujeres       |               |               |               |              |              |  |
|---------------------------------|------------------------------------|---------------|---------------|---------------|---------------|---------------|----------------|---------------|---------------|---------------|---------------|--------------|--------------|--|
|                                 |                                    | Total         | 16-24         | 25-29         | 30-44         | 45-54         | >=55           | Total         | 16-24         | 25-29         | 30-44         | 45-54        | >=55         |  |
| Indefinidos                     | Jornada completa                   |               |               |               |               |               |                |               |               |               |               |              |              |  |
|                                 | Indefinido ordinario               | 12.582        | 1.240         | 2.306         | 6.029         | 2.301         | 706            | 7.792         | 716           | 1.662         | 3.600         | 1.294        | 520          |  |
|                                 | Indefinido fomento empleo          | 83            | 17            | 21            | 4             | 29            | 12             | 57            | 13            | 14            | 9             | 14           | 7            |  |
|                                 | Discapacitados                     | 83            | 3             | 5             | 32            | 27            | 16             | 31            | 2             | 4             | 12            | 8            | 5            |  |
|                                 | Discapacitados en CEE              | 8             | 0             | 3             | 2             | 1             | 2              | 2             | 0             | 0             | 1             | 1            | 0            |  |
|                                 | Transformaciones en indefinidos    | 4.375         | 473           | 911           | 1.921         | 813           | 257            | 2.774         | 308           | 788           | 1.227         | 374          | 77           |  |
|                                 | <i>Total jornada completa</i>      | <i>17.131</i> | <i>1.733</i>  | <i>3.246</i>  | <i>7.988</i>  | <i>3.171</i>  | <i>993</i>     | <i>10.656</i> | <i>1.039</i>  | <i>2.468</i>  | <i>4.849</i>  | <i>1.691</i> | <i>609</i>   |  |
|                                 | Jornada parcial                    |               |               |               |               |               |                |               |               |               |               |              |              |  |
|                                 | Indefinido ordinario               | 3.137         | 1.039         | 553           | 980           | 406           | 159            | 5.091         | 902           | 719           | 1.944         | 1.064        | 462          |  |
|                                 | Indefinido fomento empleo          | 14            | 7             | 2             | 2             | 3             | 0              | 43            | 7             | 8             | 4             | 15           | 9            |  |
|                                 | Discapacitados                     | 28            | 1             | 6             | 9             | 8             | 4              | 23            | 1             | 4             | 4             | 10           | 4            |  |
|                                 | Discapacitados en CEE              | 3             | 0             | 0             | 3             | 0             | 0              | 6             | 0             | 0             | 1             | 4            | 1            |  |
|                                 | Transformaciones en indefinidos    | 1.228         | 367           | 265           | 374           | 146           | 76             | 1.943         | 411           | 381           | 716           | 333          | 102          |  |
|                                 | <i>Total jornada parcial</i>       | <i>4.410</i>  | <i>1.414</i>  | <i>826</i>    | <i>1.368</i>  | <i>563</i>    | <i>239</i>     | <i>7.106</i>  | <i>1.321</i>  | <i>1.112</i>  | <i>2.669</i>  | <i>1.426</i> | <i>578</i>   |  |
|                                 | Fijos discontinuos                 |               |               |               |               |               |                |               |               |               |               |              |              |  |
|                                 | Indefinido ordinario               | 320           | 62            | 70            | 120           | 50            | 18             | 438           | 86            | 73            | 165           | 79           | 35           |  |
|                                 | Indefinido fomento empleo          | 1             | 0             | 1             | 0             | 0             | 0              | 4             | 1             | 1             | 2             | 0            | 0            |  |
|                                 | Discapacitados                     | 5             | 1             | 0             | 0             | 3             | 1              | 5             | 1             | 0             | 1             | 3            | 0            |  |
|                                 | Discapacitados en CEE              | 4             | 0             | 0             | 2             | 2             | 0              | 1             | 1             | 0             | 0             | 0            | 0            |  |
| Transformaciones en indefinidos | 30                                 | 3             | 9             | 10            | 7             | 1             | 54             | 8             | 8             | 12            | 19            | 7            |              |  |
| <i>Total fijos discontinuos</i> | <i>360</i>                         | <i>66</i>     | <i>80</i>     | <i>132</i>    | <i>62</i>     | <i>20</i>     | <i>502</i>     | <i>97</i>     | <i>82</i>     | <i>180</i>    | <i>101</i>    | <i>42</i>    |              |  |
| <i>Total indefinidos</i>        | <i>21.901</i>                      | <i>3.213</i>  | <i>4.152</i>  | <i>9.488</i>  | <i>3.796</i>  | <i>1.252</i>  | <i>18.264</i>  | <i>2.457</i>  | <i>3.662</i>  | <i>7.698</i>  | <i>3.218</i>  | <i>1.229</i> |              |  |
| Temporales                      | Jornada completa                   |               |               |               |               |               |                |               |               |               |               |              |              |  |
|                                 | Obra o servicio                    | 31.243        | 4.589         | 4.090         | 13.001        | 6.836         | 2.727          | 17.273        | 4.152         | 3.166         | 6.398         |              | 999          |  |
|                                 | Eventual circunstancias producción | 27.187        | 4.654         | 4.703         | 11.603        | 4.805         | 1.422          | 19.160        | 3.225         | 3.539         | 8.166         | 3.373        | 857          |  |
|                                 | Interinidad                        | 2.967         | 428           | 543           | 1.194         | 575           | 227            | 5.320         | 671           | 1.087         | 2.051         | 1.105        | 406          |  |
|                                 | Discapacitados temporal            | 111           | 3             | 11            | 40            | 42            | 15             | 58            | 3             | 4             | 21            | 23           | 7            |  |
|                                 | Temporal discapacitados en CEE     | 0             | 0             | 0             | 0             | 0             | 0              | 0             | 0             | 0             | 0             | 0            | 0            |  |
|                                 | Relevo                             | 21            | 1             | 6             | 11            | 0             | 3              | 18            | 1             | 3             | 10            | 2            | 2            |  |
|                                 | Sust. Jubilación 64 años           | 2             | 0             | 1             | 1             | 0             | 0              | 15            | 0             | 1             | 7             | 5            | 2            |  |
|                                 | Prácticas                          | 614           | 272           | 277           | 60            | 5             | 0              | 621           | 286           | 274           | 57            | 4            | 0            |  |
|                                 | Formación                          | 102           | 72            | 6             | 7             | 11            | 6              | 102           | 80            | 4             | 9             | 8            | 1            |  |
|                                 | Otros temporales                   | 42            | 12            | 6             | 14            | 8             | 2              | 17            | 1             | 1             | 10            | 4            | 1            |  |
|                                 | <i>Total jornada completa</i>      | <i>62.289</i> | <i>10.031</i> | <i>9.643</i>  | <i>25.931</i> | <i>12.282</i> | <i>4.402</i>   | <i>42.584</i> | <i>8.419</i>  | <i>8.079</i>  | <i>16.729</i> | <i>7.082</i> | <i>2.275</i> |  |
|                                 | Jornada parcial                    |               |               |               |               |               |                |               |               |               |               |              |              |  |
|                                 | Obra o servicio                    | 14.196        | 3.888         | 2.519         | 4.891         | 2.068         | 830            | 18.920        | 5.295         | 3.495         | 6.264         | 2.803        | 1.063        |  |
|                                 | Eventual circunstancias producción | 18.157        | 5.625         | 3.453         | 6.096         | 2.252         | 731            | 23.709        | 6.595         | 3.996         | 8.252         | 3.716        | 1.150        |  |
|                                 | Interinidad                        | 1.176         | 272           | 254           | 413           | 166           | 71             | 4.403         | 647           | 664           | 1.575         | 1.124        | 393          |  |
|                                 | Temporal discapacitados            | 59            | 10            | 8             | 23            | 14            | 4              | 68            | 9             | 10            | 23            | 22           | 4            |  |
|                                 | Temporal discapacitados en CEE     | 0             | 0             | 0             | 0             | 0             | 0              | 1             | 0             | 0             | 0             | 0            | 1            |  |
|                                 | Jubilación parcial                 | 132           | 0             | 0             | 0             | 3             | 129            | 79            | 0             | 0             | 0             | 0            | 79           |  |
| Relevo                          | 18                                 | 1             | 1             | 9             | 4             | 3             | 58             | 1             | 4             | 26            | 17            | 10           |              |  |
| Prácticas                       | 106                                | 51            | 44            | 10            | 1             | 0             | 205            | 111           | 71            | 18            | 5             | 0            |              |  |
| Otros temporales                | 30                                 | 7             | 6             | 9             | 5             | 3             | 26             | 3             | 2             | 17            | 2             | 2            |              |  |
| <i>Total jornada parcial</i>    | <i>33.874</i>                      | <i>9.854</i>  | <i>6.285</i>  | <i>11.451</i> | <i>4.513</i>  | <i>1.771</i>  | <i>47.469</i>  | <i>12.661</i> | <i>8.242</i>  | <i>16.175</i> | <i>7.689</i>  | <i>2.702</i> |              |  |
| <i>Total temporales</i>         | <i>96.163</i>                      | <i>19.885</i> | <i>15.928</i> | <i>37.382</i> | <i>16.795</i> | <i>6.173</i>  | <i>90.053</i>  | <i>21.080</i> | <i>16.321</i> | <i>32.904</i> | <i>14.771</i> | <i>4.977</i> |              |  |
| <b>TOTAL</b>                    | <b>118.064</b>                     | <b>23.098</b> | <b>20.080</b> | <b>46.870</b> | <b>20.591</b> | <b>7.425</b>  | <b>108.317</b> | <b>23.537</b> | <b>19.983</b> | <b>40.602</b> | <b>17.989</b> | <b>6.206</b> |              |  |

Fuente: Dirección General del Servicio Público de Empleo Estatal

Tabla 2.- CONTRATOS REGISTRADOS SEGÚN ACTIVIDAD ECONÓMICA POR SEXO Y MODALIDAD

| CONTRATACIONES           |                                | TOTAL          | AGRICULTURA  | INDUSTRIA     |               |              |               |               | CONSTRUCCION |
|--------------------------|--------------------------------|----------------|--------------|---------------|---------------|--------------|---------------|---------------|--------------|
|                          |                                |                | A            | B             | C             | D            | E             | F             |              |
| Ambos sexos              | Indefinido ordinario           | 29.360         | 33           | 7             | 1.290         | 51           | 42            | 1.594         |              |
|                          | Indefinido fomento empleo      | 202            | 2            | 0             | 15            | 0            | 0             | 11            |              |
|                          | Discapacitados                 | 175            | 1            | 0             | 13            | 0            | 0             | 14            |              |
|                          | Discapacitados en CEE          | 24             | 0            | 0             | 1             | 0            | 0             | 0             |              |
|                          | <b>Subtotal indefinidos</b>    | <b>29.761</b>  | <b>36</b>    | <b>7</b>      | <b>1.319</b>  | <b>51</b>    | <b>42</b>     | <b>1.619</b>  |              |
|                          | Obra o servicio                | 81.632         | 988          | 11            | 2.915         | 4            | 72            | 10.093        |              |
|                          | Event. circuns. producción     | 88.213         | 571          | 8             | 6.612         | 8            | 592           | 1.490         |              |
|                          | Interinidad                    | 13.866         | 9            | 2             | 382           | 6            | 256           | 51            |              |
|                          | Temporal discapacitados        | 296            | 0            | 0             | 13            | 0            | 2             | 7             |              |
|                          | Temporal discapacitados en CEE | 1              | 0            | 0             | 0             | 0            | 0             | 0             |              |
|                          | Jubilación parcial             | 211            | 0            | 0             | 43            | 0            | 6             | 3             |              |
|                          | Relevo                         | 115            | 0            | 0             | 0             | 0            | 6             | 2             |              |
|                          | Jubilación 64 años             | 17             | 0            | 0             | 0             | 0            | 0             | 0             |              |
|                          | Prácticas                      | 1.546          | 0            | 0             | 113           | 9            | 16            | 44            |              |
|                          | Formación                      | 204            | 0            | 0             | 0             | 0            | 0             | 10            |              |
|                          | Otros contratos                | 115            | 0            | 0             | 3             | 0            | 1             | 1             |              |
|                          | <b>Subtotal temporal</b>       | <b>186.216</b> | <b>1.568</b> | <b>21</b>     | <b>10.081</b> | <b>27</b>    | <b>951</b>    | <b>11.701</b> |              |
| Conversión en indefinido | 10.404                         | 11             | 0            | 833           | 24            | 68           | 890           |               |              |
| <b>Total ambos sexos</b> | <b>226.381</b>                 | <b>1.615</b>   | <b>28</b>    | <b>12.233</b> | <b>102</b>    | <b>1.061</b> | <b>14.210</b> |               |              |
| Hombres                  | Indefinido ordinario           | 13.489         | 28           | 4             | 855           | 31           | 33            | 1.305         |              |
|                          | Indefinido fomento empleo      | 98             | 2            | 0             | 11            | 0            | 0             | 8             |              |
|                          | Discapacitados                 | 116            | 1            | 0             | 11            | 0            | 0             | 13            |              |
|                          | Discapacitados en CEE          | 15             | 0            | 0             | 1             | 0            | 0             | 0             |              |
|                          | <b>Subtotal indefinidos</b>    | <b>16.268</b>  | <b>31</b>    | <b>4</b>      | <b>878</b>    | <b>31</b>    | <b>33</b>     | <b>1.326</b>  |              |
|                          | Obra o servicio                | 45.439         | 758          | 10            | 1.798         | 3            | 63            | 9.834         |              |
|                          | Event. circuns. producción     | 45.344         | 441          | 7             | 4.490         | 5            | 469           | 1.249         |              |
|                          | Interinidad                    | 4.143          | 7            | 1             | 220           | 3            | 235           | 23            |              |
|                          | Temporal discapacitados        | 170            | 0            | 0             | 6             | 0            | 0             | 7             |              |
|                          | Temporal discapacitados en CEE | 0              | 0            | 0             | 0             | 0            | 0             | 0             |              |
|                          | Jubilación parcial             | 132            | 0            | 0             | 29            | 0            | 6             | 2             |              |
|                          | Relevo                         | 39             | 0            | 0             | 0             | 0            | 4             | 1             |              |
|                          | Jubilación 64 años             | 2              | 0            | 0             | 0             | 0            | 0             | 0             |              |
|                          | Prácticas                      | 720            | 0            | 0             | 61            | 6            | 11            | 31            |              |
|                          | Formación                      | 102            | 0            | 0             | 0             | 0            | 0             | 3             |              |
|                          | Otros contratos                | 72             | 0            | 0             | 3             | 0            | 1             | 1             |              |
|                          | <b>Subtotal temporal</b>       | <b>96.163</b>  | <b>1.206</b> | <b>18</b>     | <b>6.607</b>  | <b>17</b>    | <b>789</b>    | <b>11.151</b> |              |
| Conversión en indefinido | 5.633                          | 10             | 0            | 602           | 19            | 65           | 779           |               |              |
| <b>Total hombres</b>     | <b>118.064</b>                 | <b>1.247</b>   | <b>22</b>    | <b>8.087</b>  | <b>67</b>     | <b>887</b>   | <b>13.256</b> |               |              |
| Mujeres                  | Indefinido ordinario           | 13.321         | 5            | 3             | 435           | 20           | 9             | 289           |              |
|                          | Indefinido fomento empleo      | 104            | 0            | 0             | 4             | 0            | 0             | 3             |              |
|                          | Discapacitados                 | 59             | 0            | 0             | 2             | 0            | 0             | 1             |              |
|                          | Discapacitados en CEE          | 9              | 0            | 0             | 0             | 0            | 0             | 0             |              |
|                          | <b>Subtotal indefinidos</b>    | <b>13.493</b>  | <b>5</b>     | <b>3</b>      | <b>441</b>    | <b>20</b>    | <b>9</b>      | <b>293</b>    |              |
|                          | Obra o servicio                | 36.193         | 230          | 1             | 1.117         | 1            | 9             | 259           |              |
|                          | Event. circuns. producción     | 42.869         | 130          | 1             | 2.122         | 3            | 123           | 241           |              |
|                          | Interinidad                    | 9.723          | 2            | 1             | 162           | 3            | 21            | 28            |              |
|                          | Temporal discapacitados        | 126            | 0            | 0             | 7             | 0            | 2             | 0             |              |
|                          | Temporal discapacitados en CEE | 1              | 0            | 0             | 0             | 0            | 0             | 0             |              |
|                          | Jubilación parcial             | 79             | 0            | 0             | 14            | 0            | 0             | 1             |              |
|                          | Relevo                         | 76             | 0            | 0             | 0             | 0            | 2             | 1             |              |
|                          | Jubilación 64 años             | 15             | 0            | 0             | 0             | 0            | 0             | 0             |              |
|                          | Prácticas                      | 826            | 0            | 0             | 52            | 3            | 5             | 13            |              |
|                          | Formación                      | 102            | 0            | 0             | 0             | 0            | 0             | 7             |              |
|                          | Otros contratos                | 43             | 0            | 0             | 0             | 0            | 0             | 0             |              |
|                          | <b>Subtotal temporal</b>       | <b>90.053</b>  | <b>362</b>   | <b>3</b>      | <b>3.474</b>  | <b>10</b>    | <b>162</b>    | <b>550</b>    |              |
| Conversión en indefinido | 4.771                          | 1              | 0            | 231           | 5             | 3            | 111           |               |              |
| <b>Total mujeres</b>     | <b>108.317</b>                 | <b>368</b>     | <b>6</b>     | <b>4.146</b>  | <b>35</b>     | <b>174</b>   | <b>954</b>    |               |              |

A.- Agricultura, ganadería, sicultura y pesca

B.- Industrias extractivas

C.- Industrias manufactureras

D.- Suministro de energía eléctrica, gas, vapor y aire acondicionado

E.- Suministro de agua, actividades de saneamiento, gestión de residuos y descontaminación

F.- Construcción

Fuente: Dirección General del Servicio Público de Empleo Estatal





Tabla 3.- CONTRATOS REGISTRADOS SEGÚN SUBGRUPO DE OCUPACIÓN POR SEXO Y MODALIDAD

| CONTRATACIONES           |                                | TOTAL          | A            | B             | C             | D             | E             | F             | G             | H             |
|--------------------------|--------------------------------|----------------|--------------|---------------|---------------|---------------|---------------|---------------|---------------|---------------|
| Ambos sexos              | Indefinido ordinario           | 29.360         | 1.058        | 1.014         | 4.430         | 4.217         | 1.879         | 1.747         | 5.156         | 836           |
|                          | Indefinido fomento empleo      | 202            | 7            | 4             | 14            | 24            | 21            | 30            | 31            | 16            |
|                          | Discapacitados                 | 175            | 2            | 5             | 10            | 19            | 16            | 17            | 17            | 27            |
|                          | Discapacitados en CEE          | 24             | 0            | 0             | 0             | 2             | 1             | 1             | 2             | 0             |
|                          | <b>Subtotal indefinidos</b>    | <b>29.761</b>  | <b>1.067</b> | <b>1.023</b>  | <b>4.454</b>  | <b>4.262</b>  | <b>1.917</b>  | <b>1.795</b>  | <b>5.206</b>  | <b>879</b>    |
|                          | Obra o servicio                | 81.632         | 62           | 3.559         | 11.423        | 8.944         | 2.229         | 5.462         | 15.373        | 4.794         |
|                          | Event. circuns. producción     | 88.213         | 129          | 1.973         | 1.823         | 6.856         | 4.197         | 5.031         | 22.865        | 4.778         |
|                          | Interinidad                    | 13.866         | 15           | 2.109         | 567           | 829           | 601           | 810           | 1.129         | 3.030         |
|                          | Temporal discapacitados        | 296            | 3            | 4             | 9             | 14            | 19            | 38            | 22            | 36            |
|                          | Temporal discapacitados en CEE | 1              | 0            | 0             | 0             | 0             | 0             | 0             | 0             | 0             |
|                          | Jubilación parcial             | 211            | 4            | 9             | 23            | 30            | 26            | 18            | 11            | 21            |
|                          | Relevo                         | 115            | 0            | 17            | 14            | 16            | 6             | 10            | 7             | 18            |
|                          | Jubilación 64 años             | 17             | 0            | 3             | 3             | 0             | 0             | 1             | 2             | 6             |
|                          | Prácticas                      | 1.546          | 4            | 179           | 580           | 309           | 174           | 93            | 16            | 133           |
|                          | Formación                      | 204            | 0            | 1             | 0             | 10            | 21            | 17            | 58            | 7             |
|                          | Otros contratos                | 115            | 16           | 0             | 8             | 74            | 3             | 2             | 2             | 2             |
|                          | <b>Subtotal temporal</b>       | <b>186.216</b> | <b>233</b>   | <b>7.854</b>  | <b>14.450</b> | <b>17.082</b> | <b>7.276</b>  | <b>11.482</b> | <b>39.485</b> | <b>12.825</b> |
| Conversión en indefinido | 10.404                         | 58             | 354          | 735           | 1.158         | 668           | 1.017         | 2.342         | 661           |               |
| <b>Total ambos sexos</b> | <b>226.381</b>                 | <b>1.358</b>   | <b>9.231</b> | <b>19.639</b> | <b>22.502</b> | <b>9.861</b>  | <b>14.294</b> | <b>47.033</b> | <b>14.365</b> |               |
| Hombres                  | Indefinido ordinario           | 16.039         | 706          | 367           | 2.791         | 2.655         | 813           | 543           | 2.816         | 293           |
|                          | Indefinido fomento empleo      | 97             | 6            | 0             | 8             | 13            | 4             | 9             | 13            | 4             |
|                          | Discapacitados                 | 116            | 2            | 4             | 7             | 12            | 10            | 5             | 10            | 21            |
|                          | Discapacitados en CEE          | 15             | 0            | 0             | 0             | 1             | 0             | 0             | 1             | 0             |
|                          | <b>Subtotal indefinidos</b>    | <b>16.268</b>  | <b>714</b>   | <b>371</b>    | <b>2.806</b>  | <b>2.681</b>  | <b>827</b>    | <b>557</b>    | <b>2.840</b>  | <b>318</b>    |
|                          | Obra o servicio                | 45.439         | 36           | 1.484         | 6.338         | 5.122         | 1.015         | 1.693         | 6.660         | 1.643         |
|                          | Event. circuns. producción     | 45.344         | 62           | 515           | 884           | 4.384         | 1.731         | 1.556         | 10.324        | 1.216         |
|                          | Interinidad                    | 4.143          | 4            | 455           | 117           | 278           | 197           | 195           | 421           | 652           |
|                          | Temporal discapacitados        | 170            | 3            | 3             | 5             | 7             | 9             | 15            | 11            | 21            |
|                          | Temporal discapacitados en CEE | 0              | 0            | 0             | 0             | 0             | 0             | 0             | 0             | 0             |
|                          | Jubilación parcial             | 132            | 4            | 5             | 12            | 22            | 10            | 9             | 9             | 8             |
|                          | Relevo                         | 39             | 0            | 3             | 4             | 5             | 1             | 3             | 5             | 2             |
|                          | Jubilación 64 años             | 2              | 0            | 0             | 0             | 0             | 0             | 0             | 1             | 0             |
|                          | Prácticas                      | 720            | 2            | 61            | 292           | 173           | 67            | 37            | 6             | 29            |
|                          | Formación                      | 102            | 0            | 0             | 0             | 7             | 6             | 3             | 26            | 1             |
|                          | Otros contratos                | 72             | 14           | 0             | 4             | 48            | 2             | 1             | 0             | 0             |
|                          | <b>Subtotal temporal</b>       | <b>96.163</b>  | <b>125</b>   | <b>2.526</b>  | <b>7.656</b>  | <b>10.046</b> | <b>3.038</b>  | <b>3.512</b>  | <b>17.463</b> | <b>3.572</b>  |
| Conversión en indefinido | 5.633                          | 29             | 94           | 370           | 698           | 214           | 310           | 1.098         | 229           |               |
| <b>Total hombres</b>     | <b>118.064</b>                 | <b>868</b>     | <b>2.991</b> | <b>10.832</b> | <b>13.425</b> | <b>4.079</b>  | <b>4.379</b>  | <b>21.401</b> | <b>4.119</b>  |               |
| Mujeres                  | Indefinido ordinario           | 13.321         | 352          | 647           | 1.639         | 1.562         | 1.066         | 1.204         | 2.340         | 543           |
|                          | Indefinido fomento empleo      | 104            | 1            | 4             | 6             | 11            | 17            | 21            | 18            | 12            |
|                          | Discapacitados                 | 59             | 0            | 1             | 3             | 7             | 6             | 12            | 7             | 6             |
|                          | Discapacitados en CEE          | 9              | 0            | 0             | 0             | 1             | 1             | 1             | 1             | 0             |
|                          | <b>Subtotal indefinidos</b>    | <b>13.493</b>  | <b>353</b>   | <b>652</b>    | <b>1.648</b>  | <b>1.581</b>  | <b>1.090</b>  | <b>1.238</b>  | <b>2.366</b>  | <b>561</b>    |
|                          | Obra o servicio                | 36.193         | 26           | 2.075         | 5.085         | 3.822         | 1.214         | 3.769         | 8.713         | 3.151         |
|                          | Event. circuns. producción     | 42.869         | 67           | 1.458         | 939           | 2.472         | 2.466         | 3.475         | 12.541        | 3.562         |
|                          | Interinidad                    | 9.723          | 11           | 1.654         | 450           | 551           | 404           | 615           | 708           | 2.378         |
|                          | Temporal discapacitados        | 126            | 0            | 1             | 4             | 7             | 10            | 23            | 11            | 15            |
|                          | Temporal discapacitados en CEE | 1              | 0            | 0             | 0             | 0             | 0             | 0             | 0             | 0             |
|                          | Jubilación parcial             | 79             | 0            | 4             | 11            | 8             | 16            | 9             | 2             | 13            |
|                          | Relevo                         | 76             | 0            | 14            | 10            | 11            | 5             | 7             | 2             | 16            |
|                          | Jubilación 64 años             | 15             | 0            | 3             | 3             | 0             | 0             | 1             | 1             | 6             |
|                          | Prácticas                      | 826            | 2            | 118           | 288           | 136           | 107           | 56            | 10            | 104           |
|                          | Formación                      | 102            | 0            | 1             | 0             | 3             | 15            | 14            | 32            | 6             |
|                          | Otros contratos                | 43             | 2            | 0             | 4             | 26            | 1             | 1             | 2             | 2             |
|                          | <b>Subtotal temporal</b>       | <b>90.053</b>  | <b>108</b>   | <b>5.328</b>  | <b>6.794</b>  | <b>7.036</b>  | <b>4.238</b>  | <b>7.970</b>  | <b>22.022</b> | <b>9.253</b>  |
| Conversión en indefinido | 4.771                          | 29             | 260          | 365           | 460           | 454           | 707           | 1.244         | 432           |               |
| <b>Total mujeres</b>     | <b>108.317</b>                 | <b>490</b>     | <b>6.240</b> | <b>8.807</b>  | <b>9.077</b>  | <b>5.782</b>  | <b>9.915</b>  | <b>25.632</b> | <b>10.246</b> |               |

A.- Directores y gerentes.

B.- Técnicos y profesionales científicos e intelectuales de la salud y la enseñanza

C.- Otros técnicos y profesionales científicos e intelectuales

D.- Técnicos y profesionales de apoyo

E.- Empleados de oficina que no atienden al público

F.- Empleados de oficina que atienden al público

G.- Trabajadores de los servicios de restauración y comercio

Subdirección General de Análisis, Planificación y Evaluación

Tabla 3.- CONTRATATOS REGISTRADOS SEGÚN SUBGRUPO DE OCUPACION POR SEXO Y MODALIDAD

| CONTRATACIONES           |                                | I            | J            | K            | L            | M            | N             | O             | P             | Q        |
|--------------------------|--------------------------------|--------------|--------------|--------------|--------------|--------------|---------------|---------------|---------------|----------|
| Ambos sexos              | Indefinido ordinario           | 171          | 26           | 714          | 699          | 173          | 1.991         | 4.567         | 678           | 4        |
|                          | Indefinido fomento empleo      | 1            | 1            | 4            | 18           | 4            | 9             | 11            | 7             | 0        |
|                          | Discapacitados                 | 4            | 1            | 6            | 4            | 6            | 9             | 25            | 7             | 0        |
|                          | Discapacitados en CEE          | 0            | 0            | 0            | 0            | 2            | 0             | 16            | 0             | 0        |
|                          | <b>Subtotal indefinidos</b>    | <b>176</b>   | <b>28</b>    | <b>724</b>   | <b>721</b>   | <b>185</b>   | <b>2.009</b>  | <b>4.619</b>  | <b>692</b>    | <b>4</b> |
|                          | Obra o servicio                | 905          | 314          | 6.891        | 2.798        | 995          | 1.803         | 7.771         | 8.305         | 4        |
|                          | Event. circuns. producción     | 859          | 68           | 732          | 2.219        | 1.543        | 2.414         | 13.993        | 18.730        | 3        |
|                          | Interinidad                    | 158          | 18           | 41           | 180          | 149          | 294           | 3.426         | 508           | 2        |
|                          | Temporal discapacitados        | 24           | 0            | 4            | 4            | 14           | 9             | 79            | 17            | 0        |
|                          | Temporal discapacitados en CEE | 0            | 0            | 0            | 0            | 0            | 0             | 1             | 0             | 0        |
|                          | Jubilación parcial             | 8            | 5            | 5            | 3            | 15           | 8             | 21            | 4             | 0        |
|                          | Relevo                         | 0            | 0            | 4            | 2            | 0            | 3             | 17            | 1             | 0        |
|                          | Jubilación 64 años             | 0            | 0            | 0            | 0            | 0            | 0             | 2             | 0             | 0        |
|                          | Prácticas                      | 0            | 0            | 6            | 37           | 3            | 5             | 7             | 0             | 0        |
|                          | Formación                      | 0            | 10           | 42           | 2            | 0            | 1             | 30            | 5             | 0        |
|                          | Otros contratos                | 0            | 0            | 0            | 1            | 1            | 0             | 5             | 1             | 0        |
|                          | <b>Subtotal temporal</b>       | <b>1.954</b> | <b>415</b>   | <b>7.725</b> | <b>5.246</b> | <b>2.720</b> | <b>4.537</b>  | <b>25.352</b> | <b>27.571</b> | <b>9</b> |
|                          | Conversión en indefinido       | 115          | 46           | 469          | 628          | 204          | 374           | 988           | 587           | 0        |
| <b>Total ambos sexos</b> | <b>2.245</b>                   | <b>489</b>   | <b>8.918</b> | <b>6.595</b> | <b>3.109</b> | <b>6.920</b> | <b>30.959</b> | <b>28.850</b> | <b>13</b>     |          |
| Hombres                  | Indefinido ordinario           | 132          | 24           | 696          | 585          | 124          | 1.860         | 1.034         | 598           | 2        |
|                          | Indefinido fomento empleo      | 1            | 1            | 3            | 15           | 2            | 8             | 4             | 7             | 0        |
|                          | Discapacitados                 | 4            | 1            | 6            | 4            | 4            | 9             | 10            | 7             | 0        |
|                          | Discapacitados en CEE          | 0            | 0            | 0            | 0            | 2            | 0             | 11            | 0             | 0        |
|                          | <b>Subtotal indefinidos</b>    | <b>137</b>   | <b>26</b>    | <b>705</b>   | <b>604</b>   | <b>132</b>   | <b>1.877</b>  | <b>1.059</b>  | <b>612</b>    | <b>2</b> |
|                          | Obra o servicio                | 745          | 218          | 6.816        | 2.432        | 829          | 1.699         | 2.617         | 6.089         | 3        |
|                          | Event. circuns. producción     | 642          | 59           | 701          | 1.803        | 1.071        | 2.293         | 5.648         | 12.454        | 1        |
|                          | Interinidad                    | 95           | 12           | 35           | 127          | 103          | 269           | 820           | 362           | 1        |
|                          | Temporal discapacitados        | 16           | 0            | 4            | 4            | 10           | 8             | 43            | 11            | 0        |
|                          | Temporal discapacitados en CEE | 0            | 0            | 0            | 0            | 0            | 0             | 0             | 0             | 0        |
|                          | Jubilación parcial             | 8            | 5            | 5            | 2            | 10           | 8             | 11            | 4             | 0        |
|                          | Relevo                         | 0            | 0            | 4            | 2            | 0            | 3             | 6             | 1             | 0        |
|                          | Jubilación 64 años             | 0            | 0            | 0            | 0            | 0            | 0             | 1             | 0             | 0        |
|                          | Prácticas                      | 0            | 0            | 6            | 36           | 1            | 4             | 6             | 0             | 0        |
|                          | Formación                      | 0            | 8            | 29           | 1            | 0            | 1             | 16            | 4             | 0        |
|                          | Otros contratos                | 0            | 0            | 0            | 1            | 0            | 0             | 1             | 1             | 0        |
|                          | <b>Subtotal temporal</b>       | <b>1.506</b> | <b>302</b>   | <b>7.600</b> | <b>4.408</b> | <b>2.024</b> | <b>4.285</b>  | <b>9.169</b>  | <b>18.926</b> | <b>5</b> |
|                          | Conversión en indefinido       | 88           | 42           | 460          | 579          | 150          | 363           | 414           | 495           | 0        |
| <b>Total hombres</b>     | <b>1.731</b>                   | <b>370</b>   | <b>8.765</b> | <b>5.591</b> | <b>2.306</b> | <b>6.525</b> | <b>10.642</b> | <b>20.033</b> | <b>7</b>      |          |
| Mujeres                  | Indefinido ordinario           | 39           | 2            | 18           | 114          | 49           | 131           | 3.533         | 80            | 2        |
|                          | Indefinido fomento empleo      | 0            | 0            | 1            | 3            | 2            | 1             | 7             | 0             | 0        |
|                          | Discapacitados                 | 0            | 0            | 0            | 0            | 2            | 0             | 15            | 0             | 0        |
|                          | Discapacitados en CEE          | 0            | 0            | 0            | 0            | 0            | 0             | 5             | 0             | 0        |
|                          | <b>Subtotal indefinidos</b>    | <b>39</b>    | <b>2</b>     | <b>19</b>    | <b>117</b>   | <b>53</b>    | <b>132</b>    | <b>3.560</b>  | <b>80</b>     | <b>2</b> |
|                          | Obra o servicio                | 160          | 96           | 75           | 366          | 166          | 104           | 5.154         | 2.216         | 1        |
|                          | Event. circuns. producción     | 217          | 9            | 31           | 416          | 472          | 121           | 8.345         | 6.276         | 2        |
|                          | Interinidad                    | 63           | 6            | 6            | 53           | 46           | 25            | 2.606         | 146           | 1        |
|                          | Temporal discapacitados        | 8            | 0            | 0            | 0            | 4            | 1             | 36            | 6             | 0        |
|                          | Temporal discapacitados en CEE | 0            | 0            | 0            | 0            | 0            | 0             | 1             | 0             | 0        |
|                          | Jubilación parcial             | 0            | 0            | 0            | 1            | 5            | 0             | 10            | 0             | 0        |
|                          | Relevo                         | 0            | 0            | 0            | 0            | 0            | 0             | 11            | 0             | 0        |
|                          | Jubilación 64 años             | 0            | 0            | 0            | 0            | 0            | 0             | 1             | 0             | 0        |
|                          | Prácticas                      | 0            | 0            | 0            | 1            | 2            | 1             | 1             | 0             | 0        |
|                          | Formación                      | 0            | 2            | 13           | 1            | 0            | 0             | 14            | 1             | 0        |
|                          | Otros contratos                | 0            | 0            | 0            | 0            | 1            | 0             | 4             | 0             | 0        |
|                          | <b>Subtotal temporal</b>       | <b>448</b>   | <b>113</b>   | <b>125</b>   | <b>838</b>   | <b>696</b>   | <b>252</b>    | <b>16.183</b> | <b>8.645</b>  | <b>4</b> |
|                          | Conversión en indefinido       | 27           | 4            | 9            | 49           | 54           | 11            | 574           | 92            | 0        |
| <b>Total mujeres</b>     | <b>514</b>                     | <b>119</b>   | <b>153</b>   | <b>1.004</b> | <b>803</b>   | <b>395</b>   | <b>20.317</b> | <b>8.817</b>  | <b>6</b>      |          |

H.- Trabajadores de los servicios de salud y el cuidado de personas

I.- Trabajadores de los servicios de protección y seguridad

J.- Trabaj. Cualific. del sector agrícola, ganadero, forestal y pesquero

K.- Trabaj. Cualific. de la construcción, excepto operadores de máquinas

L.- Trabaj. cualif. de industrias manufactureras, excep, operadores de instalaciones

M.- Operadores de instalaciones y maquinarias fijas y

N.- Conductores y operadores de maquinaria móvil.

O.- Trabajadores no cualificados en servicios

P.- Peones de agricul., pesca, construcc., ind.manufact

Q.- Ocupaciones militares

Fuente: Dirección General del Servicio Público de Empleo Estatal

## Comunidad de Madrid

Subdirección General de Análisis, Planificación y Evaluación

Tabla 4.- CONTRATOS REGISTRADOS SEGÚN DURACIÓN POR SEXO Y MODALIDAD

| CONTRATACIONES                 |                                | Total                | < de 6 días   | 6-15 días     | 16-30 días   | 31-60 días   | 61-90 días    | 91-180 días   | mas de 180   | Indeterm inado | Indefinido    |
|--------------------------------|--------------------------------|----------------------|---------------|---------------|--------------|--------------|---------------|---------------|--------------|----------------|---------------|
| Ambos sexos                    | Indefinido ordinario           | 29.360               |               |               |              |              |               |               |              |                | 29.360        |
|                                | Indefinido fomento empleo      | 202                  |               |               |              |              |               |               |              |                | 202           |
|                                | Discapacitados                 | 175                  |               |               |              |              |               |               |              |                | 175           |
|                                | Discapacitados en CEE          | 24                   |               |               |              |              |               |               |              |                | 24            |
|                                | <b>Subtotal indefinidos</b>    | <b>29.761</b>        |               |               |              |              |               |               |              |                | <b>29.761</b> |
|                                | Obra o servicio                | 81.632               | 19.109        | 1.513         | 774          | 435          | 689           | 1.572         | 2.242        | 55.298         | 0             |
|                                | Event. circuns. producción     | 88.213               | 36.239        | 12.090        | 7.962        | 4.839        | 11.550        | 13.128        | 2.291        | 114            | 0             |
|                                | Interinidad                    | 13.866               | 1.533         | 627           | 594          | 323          | 216           | 436           | 170          | 9.967          | 0             |
|                                | Temporal discapacitados        | 296                  | 1             | 0             | 1            | 4            | 4             | 9             | 277          | 0              | 0             |
|                                | Temporal discapacitados en CEE | 1                    | 0             | 0             | 0            | 0            | 0             | 0             | 0            | 1              | 0             |
|                                | Jubilación parcial             | 211                  | 4             | 0             | 0            | 0            | 0             | 1             | 171          | 35             | 0             |
|                                | Relevo                         | 115                  | 0             | 0             | 1            | 0            | 0             | 0             | 114          | 0              | 0             |
|                                | Jubilación 64 años             | 17                   | 0             | 0             | 0            | 1            | 0             | 2             | 14           | 0              | 0             |
|                                | Prácticas                      | 1.546                | 1             | 0             | 0            | 1            | 4             | 881           | 659          | 0              | 0             |
|                                | Formación                      | 204                  | 0             | 0             | 0            | 0            | 0             | 23            | 181          | 0              | 0             |
|                                | Otros contratos                | 115                  | 4             | 4             | 0            | 1            | 1             | 21            | 46           | 38             | 0             |
|                                | <b>Subtotal temporal</b>       | <b>186.216</b>       | <b>56.891</b> | <b>14.234</b> | <b>9.332</b> | <b>5.604</b> | <b>12.464</b> | <b>16.073</b> | <b>6.165</b> | <b>65.453</b>  | <b>0</b>      |
|                                | Conversión en indefinido       | 10.404               | 0             | 0             | 0            | 0            | 0             | 0             | 0            | 0              | 10.404        |
|                                | <b>Total ambos sexos</b>       | <b>226.381</b>       | <b>56.891</b> | <b>14.234</b> | <b>9.332</b> | <b>5.604</b> | <b>12.464</b> | <b>16.073</b> | <b>6.165</b> | <b>65.453</b>  | <b>40.165</b> |
|                                | Hombres                        | Indefinido ordinario | 16.039        | 0             | 0            | 0            | 0             | 0             | 0            | 0              | 0             |
| Indefinido fomento empleo      |                                | 98                   | 0             | 0             | 0            | 0            | 0             | 0             | 0            | 0              | 98            |
| Discapacitados                 |                                | 116                  | 0             | 0             | 0            | 0            | 0             | 0             | 0            | 0              | 116           |
| Discapacitados en CEE          |                                | 15                   | 0             | 0             | 0            | 0            | 0             | 0             | 0            | 0              | 15            |
| <b>Subtotal indefinidos</b>    |                                | <b>16.268</b>        | <b>0</b>      | <b>0</b>      | <b>0</b>     | <b>0</b>     | <b>0</b>      | <b>0</b>      | <b>0</b>     | <b>0</b>       | <b>16.268</b> |
| Obra o servicio                |                                | 45.439               | 9.296         | 684           | 410          | 218          | 360           | 672           | 1.125        | 32.674         | 0             |
| Event. circuns. producción     |                                | 45.344               | 19.266        | 6.596         | 3.883        | 2.159        | 5.861         | 6.384         | 1.142        | 53             | 0             |
| Interinidad                    |                                | 4.143                | 359           | 183           | 246          | 127          | 67            | 111           | 53           | 2.997          | 0             |
| Temporal discapacitados        |                                | 170                  | 0             | 0             | 0            | 2            | 3             | 5             | 160          | 0              | 0             |
| Temporal discapacitados en CEE |                                | 0                    | 0             | 0             | 0            | 0            | 0             | 0             | 0            | 0              | 0             |
| Jubilación parcial             |                                | 132                  | 1             | 0             | 0            | 0            | 0             | 1             | 106          | 24             | 0             |
| Relevo                         |                                | 39                   | 0             | 0             | 0            | 0            | 0             | 0             | 39           | 0              | 0             |
| Jubilación 64 años             |                                | 2                    | 0             | 0             | 0            | 1            | 0             | 0             | 1            | 0              | 0             |
| Prácticas                      |                                | 720                  | 0             | 0             | 0            | 1            | 0             | 407           | 312          | 0              | 0             |
| Formación                      |                                | 102                  | 0             | 0             | 0            | 0            | 0             | 14            | 88           | 0              | 0             |
| Otros contratos                |                                | 72                   | 2             | 1             | 0            | 0            | 1             | 11            | 30           | 27             | 0             |
| <b>Subtotal temporal</b>       |                                | <b>96.163</b>        | <b>28.924</b> | <b>7.464</b>  | <b>4.539</b> | <b>2.508</b> | <b>6.292</b>  | <b>7.605</b>  | <b>3.056</b> | <b>35.775</b>  | <b>0</b>      |
| Conversión en indefinido       |                                | 5.633                | 0             | 0             | 0            | 0            | 0             | 0             | 0            | 0              | 5.633         |
| <b>Total hombres</b>           |                                | <b>118.064</b>       | <b>28.924</b> | <b>7.464</b>  | <b>4.539</b> | <b>2.508</b> | <b>6.292</b>  | <b>7.605</b>  | <b>3.056</b> | <b>35.775</b>  | <b>21.901</b> |
| Mujeres                        |                                | Indefinido ordinario | 13.321        | 0             | 0            | 0            | 0             | 0             | 0            | 0              | 0             |
|                                | Indefinido fomento empleo      | 104                  | 0             | 0             | 0            | 0            | 0             | 0             | 0            | 0              | 104           |
|                                | Discapacitados                 | 59                   | 0             | 0             | 0            | 0            | 0             | 0             | 0            | 0              | 59            |
|                                | Discapacitados en CEE          | 9                    | 0             | 0             | 0            | 0            | 0             | 0             | 0            | 0              | 9             |
|                                | <b>Subtotal indefinidos</b>    | <b>13.493</b>        | <b>0</b>      | <b>0</b>      | <b>0</b>     | <b>0</b>     | <b>0</b>      | <b>0</b>      | <b>0</b>     | <b>0</b>       | <b>13.493</b> |
|                                | Obra o servicio                | 36.193               | 9.813         | 829           | 364          | 217          | 329           | 900           | 1.117        | 22.624         | 0             |
|                                | Event. circuns. producción     | 42.869               | 16.973        | 5.494         | 4.079        | 2.680        | 5.689         | 6.744         | 1.149        | 61             | 0             |
|                                | Interinidad                    | 9.723                | 1.174         | 444           | 348          | 196          | 149           | 325           | 117          | 6.970          | 0             |
|                                | Temporal discapacitados        | 126                  | 1             | 0             | 1            | 2            | 1             | 4             | 117          | 0              | 0             |
|                                | Temporal discapacitados en CEE | 1                    | 0             | 0             | 0            | 0            | 0             | 0             | 0            | 1              | 0             |
|                                | Jubilación parcial             | 79                   | 3             | 0             | 0            | 0            | 0             | 0             | 65           | 11             | 0             |
|                                | Relevo                         | 76                   | 0             | 0             | 1            | 0            | 0             | 0             | 75           | 0              | 0             |
|                                | Jubilación 64 años             | 15                   | 0             | 0             | 0            | 0            | 0             | 2             | 13           | 0              | 0             |
|                                | Prácticas                      | 826                  | 1             | 0             | 0            | 0            | 4             | 474           | 347          | 0              | 0             |
|                                | Formación                      | 102                  | 0             | 0             | 0            | 0            | 0             | 9             | 93           | 0              | 0             |
|                                | Otros contratos                | 43                   | 2             | 3             | 0            | 1            | 0             | 10            | 16           | 11             | 0             |
|                                | <b>Subtotal temporal</b>       | <b>90.053</b>        | <b>27.967</b> | <b>6.770</b>  | <b>4.793</b> | <b>3.096</b> | <b>6.172</b>  | <b>8.468</b>  | <b>3.109</b> | <b>29.678</b>  | <b>0</b>      |
|                                | Conversión en indefinido       | 4.771                | 0             | 0             | 0            | 0            | 0             | 0             | 0            | 0              | 4.771         |
|                                | <b>Total mujeres</b>           | <b>108.317</b>       | <b>27.967</b> | <b>6.770</b>  | <b>4.793</b> | <b>3.096</b> | <b>6.172</b>  | <b>8.468</b>  | <b>3.109</b> | <b>29.678</b>  | <b>18.264</b> |

Fuente: Dirección General del Servicio Público de Empleo Estatal

## Comunidad de Madrid

Subdirección General de Análisis, Planificación y Evaluación

Tabla 5.- CONTRATOS REGISTRADOS SEGÚN GRUPOS DE EDAD POR SEXO Y MODALIDAD

| CONTRATACIONES           |                              | Total          | 16 - 19       | 20 - 24       | 25 - 29       | 30 - 34       | 35 - 39       | 40 - 44       | 45 - 49       | 50 - 54       | 55 - 59      | >=60         |
|--------------------------|------------------------------|----------------|---------------|---------------|---------------|---------------|---------------|---------------|---------------|---------------|--------------|--------------|
| Ambos sexos              | Indefinido ordinario         | 29.360         | 684           | 3.361         | 5.383         | 4.705         | 4.260         | 3.873         | 3.066         | 2.128         | 1.257        | 643          |
|                          | Indefinido fomento empleo    | 202            | 9             | 36            | 47            | 14            | 6             | 1             | 34            | 27            | 19           | 9            |
|                          | Discapitados                 | 175            | 1             | 8             | 19            | 16            | 14            | 28            | 20            | 39            | 22           | 8            |
|                          | Discapitados en CEE          | 24             | 0             | 1             | 3             | 5             | 0             | 4             | 5             | 3             | 2            | 1            |
|                          | <i>Subtotal indefinidos</i>  | <i>29.761</i>  | <i>694</i>    | <i>3.406</i>  | <i>5.452</i>  | <i>4.740</i>  | <i>4.280</i>  | <i>3.906</i>  | <i>3.125</i>  | <i>2.197</i>  | <i>1.300</i> | <i>661</i>   |
|                          | Obra o servicio              | 81.632         | 3.275         | 14.649        | 13.270        | 10.396        | 9.982         | 10.176        | 8.024         | 6.241         | 3.735        | 1.884        |
|                          | Event. circuns. producción   | 88.213         | 3.665         | 16.434        | 15.691        | 12.079        | 11.005        | 11.033        | 8.551         | 5.595         | 3.085        | 1.075        |
|                          | Interinidad                  | 13.866         | 225           | 1.793         | 2.548         | 1.738         | 1.736         | 1.759         | 1.604         | 1.366         | 819          | 278          |
|                          | Temporal discapitados        | 296            | 3             | 22            | 33            | 26            | 23            | 58            | 51            | 50            | 23           | 7            |
|                          | Temporal discapitados en CEE | 1              | 0             | 0             | 0             | 0             | 0             | 0             | 0             | 0             | 0            | 1            |
|                          | Jubilación parcial           | 211            | 0             | 0             | 0             | 0             | 0             | 0             | 1             | 2             | 1            | 207          |
|                          | Relevo                       | 115            | 0             | 4             | 14            | 17            | 22            | 17            | 13            | 10            | 13           | 5            |
|                          | Jubilación 64 años           | 17             | 0             | 0             | 2             | 1             | 4             | 3             | 3             | 2             | 2            | 0            |
|                          | Prácticas                    | 1.546          | 26            | 694           | 666           | 101           | 30            | 14            | 8             | 7             | 0            | 0            |
|                          | Formación                    | 204            | 37            | 115           | 10            | 4             | 4             | 8             | 9             | 10            | 5            | 2            |
|                          | Otros contratos              | 115            | 11            | 12            | 15            | 14            | 26            | 10            | 11            | 8             | 6            | 2            |
|                          | <i>Subtotal temporal</i>     | <i>186.216</i> | <i>7.242</i>  | <i>33.723</i> | <i>32.249</i> | <i>24.376</i> | <i>22.832</i> | <i>23.078</i> | <i>18.275</i> | <i>13.291</i> | <i>7.689</i> | <i>3.461</i> |
| Conversión en indefinido | 10.404                       | 173            | 1.397         | 2.362         | 1.621         | 1.342         | 1.297         | 1.028         | 664           | 373           | 147          |              |
| <b>Total ambos sexos</b> | <b>226.381</b>               | <b>8.109</b>   | <b>38.526</b> | <b>40.063</b> | <b>30.737</b> | <b>28.454</b> | <b>28.281</b> | <b>22.428</b> | <b>16.152</b> | <b>9.362</b>  | <b>4.269</b> |              |
| Hombres                  | Indefinido ordinario         | 16.039         | 403           | 1.938         | 2.929         | 2.567         | 2.401         | 2.161         | 1.674         | 1.083         | 614          | 269          |
|                          | Indefinido fomento empleo    | 98             | 6             | 18            | 24            | 3             | 3             | 0             | 15            | 17            | 9            | 3            |
|                          | Discapitados                 | 116            | 0             | 5             | 11            | 12            | 11            | 18            | 15            | 23            | 16           | 5            |
|                          | Discapitados en CEE          | 15             | 0             | 0             | 3             | 4             | 0             | 3             | 2             | 1             | 1            | 1            |
|                          | <i>Subtotal indefinidos</i>  | <i>16.268</i>  | <i>409</i>    | <i>1.961</i>  | <i>2.967</i>  | <i>2.586</i>  | <i>2.415</i>  | <i>2.182</i>  | <i>1.706</i>  | <i>1.124</i>  | <i>640</i>   | <i>278</i>   |
|                          | Obra o servicio              | 45.439         | 1.629         | 6.848         | 6.609         | 5.801         | 5.921         | 6.170         | 4.940         | 3.964         | 2.345        | 1.212        |
|                          | Event. circuns. producción   | 45.344         | 1.880         | 8.399         | 8.156         | 6.409         | 5.552         | 5.738         | 4.204         | 2.853         | 1.628        | 525          |
|                          | Interinidad                  | 4.143          | 89            | 611           | 797           | 547           | 570           | 490           | 415           | 326           | 214          | 84           |
|                          | Temporal discapitados        | 170            | 2             | 11            | 19            | 13            | 14            | 36            | 26            | 30            | 15           | 4            |
|                          | Temporal discapitados en CEE | 0              | 0             | 0             | 0             | 0             | 0             | 0             | 0             | 0             | 0            | 0            |
|                          | Jubilación parcial           | 132            | 0             | 0             | 0             | 0             | 0             | 0             | 1             | 2             | 1            | 128          |
|                          | Relevo                       | 39             | 0             | 2             | 7             | 9             | 5             | 6             | 3             | 1             | 4            | 2            |
|                          | Jubilación 64 años           | 2              | 0             | 0             | 1             | 0             | 1             | 0             | 0             | 0             | 0            | 0            |
|                          | Prácticas                    | 720            | 10            | 313           | 321           | 51            | 12            | 7             | 3             | 3             | 0            | 0            |
|                          | Formación                    | 102            | 19            | 53            | 6             | 3             | 1             | 3             | 6             | 5             | 4            | 2            |
|                          | Otros contratos              | 72             | 11            | 8             | 12            | 5             | 12            | 6             | 8             | 5             | 4            | 1            |
|                          | <i>Subtotal temporal</i>     | <i>96.163</i>  | <i>3.640</i>  | <i>16.245</i> | <i>15.928</i> | <i>12.838</i> | <i>12.088</i> | <i>12.456</i> | <i>9.606</i>  | <i>7.189</i>  | <i>4.215</i> | <i>1.958</i> |
| Conversión en indefinido | 5.633                        | 111            | 732           | 1.185         | 860           | 733           | 712           | 567           | 399           | 234           | 100          |              |
| <b>Total hombres</b>     | <b>118.064</b>               | <b>4.160</b>   | <b>18.938</b> | <b>20.080</b> | <b>16.284</b> | <b>15.236</b> | <b>15.350</b> | <b>11.879</b> | <b>8.712</b>  | <b>5.089</b>  | <b>2.336</b> |              |
| Mujeres                  | Indefinido ordinario         | 13.321         | 281           | 1.423         | 2.454         | 2.138         | 1.859         | 1.712         | 1.392         | 1.045         | 643          | 374          |
|                          | Indefinido fomento empleo    | 104            | 3             | 18            | 23            | 11            | 3             | 1             | 19            | 10            | 10           | 6            |
|                          | Discapitados                 | 59             | 1             | 3             | 8             | 4             | 3             | 10            | 5             | 16            | 6            | 3            |
|                          | Discapitados en CEE          | 9              | 0             | 1             | 0             | 1             | 0             | 1             | 3             | 2             | 1            | 0            |
|                          | <i>Subtotal indefinidos</i>  | <i>13.493</i>  | <i>285</i>    | <i>1.445</i>  | <i>2.485</i>  | <i>2.154</i>  | <i>1.865</i>  | <i>1.724</i>  | <i>1.419</i>  | <i>1.073</i>  | <i>660</i>   | <i>383</i>   |
|                          | Obra o servicio              | 36.193         | 1.646         | 7.801         | 6.661         | 4.595         | 4.061         | 4.006         | 3.084         | 2.277         | 1.390        | 672          |
|                          | Event. circuns. producción   | 42.869         | 1.785         | 8.035         | 7.535         | 5.670         | 5.453         | 5.295         | 4.347         | 2.742         | 1.457        | 550          |
|                          | Interinidad                  | 9.723          | 136           | 1.182         | 1.751         | 1.191         | 1.166         | 1.269         | 1.189         | 1.040         | 605          | 194          |
|                          | Temporal discapitados        | 126            | 1             | 11            | 14            | 13            | 9             | 22            | 25            | 20            | 8            | 3            |
|                          | Temporal discapitados en CEE | 1              | 0             | 0             | 0             | 0             | 0             | 0             | 0             | 0             | 0            | 1            |
|                          | Jubilación parcial           | 79             | 0             | 0             | 0             | 0             | 0             | 0             | 0             | 0             | 0            | 79           |
|                          | Relevo                       | 76             | 0             | 2             | 7             | 8             | 17            | 11            | 10            | 9             | 9            | 3            |
|                          | Jubilación 64 años           | 15             | 0             | 0             | 1             | 1             | 3             | 3             | 3             | 2             | 2            | 0            |
|                          | Prácticas                    | 826            | 16            | 381           | 345           | 50            | 18            | 7             | 5             | 4             | 0            | 0            |
|                          | Formación                    | 102            | 18            | 62            | 4             | 1             | 3             | 5             | 3             | 5             | 1            | 0            |
|                          | Otros contratos              | 43             | 0             | 4             | 3             | 9             | 14            | 4             | 3             | 3             | 2            | 1            |
|                          | <i>Subtotal temporal</i>     | <i>90.053</i>  | <i>3.602</i>  | <i>17.478</i> | <i>16.321</i> | <i>11.538</i> | <i>10.744</i> | <i>10.622</i> | <i>8.669</i>  | <i>6.102</i>  | <i>3.474</i> | <i>1.503</i> |
| Conversión en indefinido | 4.771                        | 62             | 665           | 1.177         | 761           | 609           | 585           | 461           | 265           | 139           | 47           |              |
| <b>Total mujeres</b>     | <b>108.317</b>               | <b>3.949</b>   | <b>19.588</b> | <b>19.983</b> | <b>14.453</b> | <b>13.218</b> | <b>12.931</b> | <b>10.549</b> | <b>7.440</b>  | <b>4.273</b>  | <b>1.933</b> |              |

Fuente: Dirección General del Servicio Público de Empleo Estatal

Tabla 6.- CONTRATOS REGISTRADOS SEGÚN NIVEL FORMATIVO POR SEXO Y MODALIDAD

| CONTRATACIONES           |                                | Total          | NF1           | NF2           | NF3          | NF4           | NF5           | NF6           | NF7           | NF8           | NF9          | NF10         |
|--------------------------|--------------------------------|----------------|---------------|---------------|--------------|---------------|---------------|---------------|---------------|---------------|--------------|--------------|
| Ambos sexos              | Indefinido ordinario           | 29.360         | 560           | 5.987         | 620          | 40            | 4.369         | 2.389         | 5.244         | 6.322         | 2.687        | 1.142        |
|                          | Indefinido fomento empleo      | 202            | 7             | 60            | 2            | 1             | 27            | 17            | 48            | 25            | 15           | 0            |
|                          | Discapacitados                 | 175            | 6             | 61            | 1            | 0             | 31            | 18            | 37            | 20            | 1            | 0            |
|                          | Discapacitados en CEE          | 24             | 0             | 14            | 0            | 0             | 4             | 1             | 4             | 1             | 0            | 0            |
|                          | <b>Subtotal indefinidos</b>    | <b>29.761</b>  | <b>573</b>    | <b>6.122</b>  | <b>623</b>   | <b>41</b>     | <b>4.431</b>  | <b>2.425</b>  | <b>5.333</b>  | <b>6.368</b>  | <b>2.703</b> | <b>1.142</b> |
|                          | Obra o servicio                | 81.632         | 4.406         | 18.582        | 1.686        | 112           | 12.945        | 6.814         | 24.934        | 8.287         | 3.482        | 384          |
|                          | Event. circuns. producción     | 88.213         | 3.483         | 15.018        | 4.371        | 97            | 18.351        | 8.912         | 29.393        | 5.228         | 3.360        | 0            |
|                          | Interinidad                    | 13.866         | 601           | 2.383         | 324          | 32            | 2.574         | 2.464         | 2.154         | 2.345         | 986          | 3            |
|                          | Temporal discapacitados        | 296            | 10            | 87            | 8            | 0             | 84            | 20            | 51            | 27            | 9            | 0            |
|                          | Temporal discapacitados en CEE | 1              | 0             | 1             | 0            | 0             | 0             | 0             | 0             | 0             | 0            | 0            |
|                          | Jubilación parcial             | 211            | 11            | 53            | 0            | 0             | 33            | 24            | 45            | 40            | 5            | 0            |
|                          | Relevo                         | 115            | 1             | 21            | 1            | 0             | 6             | 27            | 16            | 34            | 9            | 0            |
|                          | Jubilación 64 años             | 17             | 0             | 3             | 1            | 0             | 1             | 6             | 1             | 5             | 0            | 0            |
|                          | Prácticas                      | 1.546          | 1             | 11            | 0            | 3             | 2             | 404           | 12            | 237           | 876          | 0            |
|                          | Formación                      | 204            | 13            | 67            | 8            | 0             | 80            | 11            | 21            | 3             | 1            | 0            |
|                          | Otros contratos                | 115            | 9             | 19            | 2            | 0             | 23            | 14            | 33            | 11            | 4            | 0            |
|                          | <b>Subtotal temporal</b>       | <b>186.216</b> | <b>8.535</b>  | <b>36.245</b> | <b>6.401</b> | <b>244</b>    | <b>34.099</b> | <b>18.696</b> | <b>56.660</b> | <b>16.217</b> | <b>8.732</b> | <b>387</b>   |
| Conversión en indefinido | 10.404                         | 316            | 2.178         | 154           | 18           | 2.186         | 1.196         | 2.236         | 1.386         | 734           | 0            |              |
| <b>Total ambos sexos</b> | <b>226.381</b>                 | <b>9.424</b>   | <b>44.545</b> | <b>7.178</b>  | <b>303</b>   | <b>40.716</b> | <b>22.317</b> | <b>64.229</b> | <b>23.971</b> | <b>12.169</b> | <b>1.529</b> |              |
| Hombres                  | Indefinido ordinario           | 16.039         | 310           | 3.650         | 230          | 12            | 2.549         | 1.454         | 2.846         | 3.488         | 1.434        | 66           |
|                          | Indefinido fomento empleo      | 98             | 4             | 29            | 2            | 0             | 12            | 7             | 24            | 13            | 7            | 0            |
|                          | Discapacitados                 | 116            | 3             | 41            | 1            | 0             | 20            | 13            | 26            | 11            | 1            | 0            |
|                          | Discapacitados en CEE          | 15             | 0             | 10            | 0            | 0             | 3             | 1             | 1             | 0             | 0            | 0            |
|                          | <b>Subtotal indefinidos</b>    | <b>16.268</b>  | <b>317</b>    | <b>3.730</b>  | <b>233</b>   | <b>12</b>     | <b>2.584</b>  | <b>1.475</b>  | <b>2.897</b>  | <b>3.512</b>  | <b>1.442</b> | <b>66</b>    |
|                          | Obra o servicio                | 45.439         | 2.774         | 12.398        | 1.111        | 63            | 7.842         | 3.615         | 12.298        | 3.768         | 1.550        | 20           |
|                          | Event. circuns. producción     | 45.344         | 1.947         | 7.865         | 2.635        | 56            | 10.396        | 4.536         | 14.380        | 2.156         | 1.373        | 0            |
|                          | Interinidad                    | 4.143          | 182           | 788           | 173          | 12            | 837           | 626           | 716           | 549           | 260          | 0            |
|                          | Temporal discapacitados        | 170            | 6             | 55            | 3            | 0             | 54            | 14            | 23            | 12            | 3            | 0            |
|                          | Temporal discapacitados en CEE | 0              | 0             | 0             | 0            | 0             | 0             | 0             | 0             | 0             | 0            | 0            |
|                          | Jubilación parcial             | 132            | 9             | 36            | 0            | 0             | 28            | 11            | 24            | 21            | 3            | 0            |
|                          | Relevo                         | 39             | 0             | 9             | 1            | 0             | 4             | 6             | 6             | 10            | 3            | 0            |
|                          | Jubilación 64 años             | 2              | 0             | 2             | 0            | 0             | 0             | 0             | 0             | 0             | 0            | 0            |
|                          | Prácticas                      | 720            | 0             | 1             | 0            | 3             | 0             | 200           | 3             | 100           | 413          | 0            |
|                          | Formación                      | 102            | 3             | 36            | 4            | 0             | 41            | 5             | 11            | 2             | 0            | 0            |
|                          | Otros contratos                | 72             | 7             | 16            | 1            | 0             | 13            | 8             | 15            | 9             | 3            | 0            |
|                          | <b>Subtotal temporal</b>       | <b>96.163</b>  | <b>4.928</b>  | <b>21.206</b> | <b>3.928</b> | <b>134</b>    | <b>19.215</b> | <b>9.021</b>  | <b>27.476</b> | <b>6.627</b>  | <b>3.608</b> | <b>20</b>    |
| Conversión en indefinido | 5.633                          | 182            | 1.319         | 99            | 11           | 1.354         | 631           | 1.130         | 566           | 341           | 0            |              |
| <b>Total hombres</b>     | <b>118.064</b>                 | <b>5.427</b>   | <b>26.255</b> | <b>4.260</b>  | <b>157</b>   | <b>23.153</b> | <b>11.127</b> | <b>31.503</b> | <b>10.705</b> | <b>5.391</b>  | <b>86</b>    |              |
| Mujeres                  | Indefinido ordinario           | 13.321         | 250           | 2.337         | 390          | 28            | 1.820         | 935           | 2.398         | 2.834         | 1.253        | 1.076        |
|                          | Indefinido fomento empleo      | 104            | 3             | 31            | 0            | 1             | 15            | 10            | 24            | 12            | 8            | 0            |
|                          | Discapacitados                 | 59             | 3             | 20            | 0            | 0             | 11            | 5             | 11            | 9             | 0            | 0            |
|                          | Discapacitados en CEE          | 9              | 0             | 4             | 0            | 0             | 1             | 0             | 3             | 1             | 0            | 0            |
|                          | <b>Subtotal indefinidos</b>    | <b>13.493</b>  | <b>256</b>    | <b>2.392</b>  | <b>390</b>   | <b>29</b>     | <b>1.847</b>  | <b>950</b>    | <b>2.436</b>  | <b>2.856</b>  | <b>1.261</b> | <b>1.076</b> |
|                          | Obra o servicio                | 36.193         | 1.632         | 6.184         | 575          | 49            | 5.103         | 3.199         | 12.636        | 4.519         | 1.932        | 364          |
|                          | Event. circuns. producción     | 42.869         | 1.536         | 7.153         | 1.736        | 41            | 7.955         | 4.376         | 15.013        | 3.072         | 1.987        | 0            |
|                          | Interinidad                    | 9.723          | 419           | 1.595         | 151          | 20            | 1.737         | 1.838         | 1.438         | 1.796         | 726          | 3            |
|                          | Temporal discapacitados        | 126            | 4             | 32            | 5            | 0             | 30            | 6             | 28            | 15            | 6            | 0            |
|                          | Temporal discapacitados en CEE | 1              | 0             | 1             | 0            | 0             | 0             | 0             | 0             | 0             | 0            | 0            |
|                          | Jubilación parcial             | 79             | 2             | 17            | 0            | 0             | 5             | 13            | 21            | 19            | 2            | 0            |
|                          | Relevo                         | 76             | 1             | 12            | 0            | 0             | 2             | 21            | 10            | 24            | 6            | 0            |
|                          | Jubilación 64 años             | 15             | 0             | 1             | 1            | 0             | 1             | 6             | 1             | 5             | 0            | 0            |
|                          | Prácticas                      | 826            | 1             | 10            | 0            | 0             | 2             | 204           | 9             | 137           | 463          | 0            |
|                          | Formación                      | 102            | 10            | 31            | 4            | 0             | 39            | 6             | 10            | 1             | 1            | 0            |
|                          | Otros contratos                | 43             | 2             | 3             | 1            | 0             | 10            | 6             | 18            | 2             | 1            | 0            |
|                          | <b>Subtotal temporal</b>       | <b>90.053</b>  | <b>3.607</b>  | <b>15.039</b> | <b>2.473</b> | <b>110</b>    | <b>14.884</b> | <b>9.675</b>  | <b>29.184</b> | <b>9.590</b>  | <b>5.124</b> | <b>367</b>   |
| Conversión en indefinido | 4.771                          | 134            | 859           | 55            | 7            | 832           | 565           | 1.106         | 820           | 393           | 0            |              |
| <b>Total mujeres</b>     | <b>108.317</b>                 | <b>3.997</b>   | <b>18.290</b> | <b>2.918</b>  | <b>146</b>   | <b>17.563</b> | <b>11.190</b> | <b>32.726</b> | <b>13.266</b> | <b>6.778</b>  | <b>1.443</b> |              |

NF 1 Sin estudios  
NF 2 E.Primarios o equiv  
NF 3 Certificado Escolaridad  
NF 4 F.P.I o equiv.  
NF 5 Graduado esc. o equiv.

NF 6 F.P.II o equiv.  
NF 7 ESO/Bachiller o equivalente  
NF 8 Tit. Universitaria G.M.  
NF 9 Tit. Universitaria G.S.  
NF10 Desconocido

Fuente: Dirección General del Servicio Público de Empleo Estatal



## Comunidad de Madrid

Subdirección General de Análisis, Planificación y Evaluación

Tabla 7.- CONTRATOS REGISTRADOS POR COMUNIDADES AUTÓNOMAS

| ENERO 2019            | DATOS ABSOLUTOS<br>MES | CONTRATACIONES |              |                  |                  |               |
|-----------------------|------------------------|----------------|--------------|------------------|------------------|---------------|
|                       |                        | Indefinidos    |              |                  | Temporales       |               |
|                       |                        | Absoluto       | % Total CCAA | % Total Nacional | Absoluto         | % total       |
| Andalucía             | 505.410                | 20.453         | 4,05%        | 11,28%           | 484.957          | 95,95%        |
| Aragón                | 47.851                 | 4.940          | 10,32%       | 2,72%            | 42.911           | 89,68%        |
| Asturias              | 28.566                 | 2.503          | 8,76%        | 1,38%            | 26.063           | 91,24%        |
| Baleares              | 29.682                 | 5.157          | 17,37%       | 2,84%            | 24.525           | 82,63%        |
| Canarias              | 67.190                 | 8.164          | 12,15%       | 4,50%            | 59.026           | 87,85%        |
| Cantabria             | 17.604                 | 1.463          | 8,31%        | 0,81%            | 16.141           | 91,69%        |
| Castilla la Mancha    | 73.318                 | 5.213          | 7,11%        | 2,87%            | 68.105           | 92,89%        |
| Castilla - León       | 70.028                 | 6.946          | 9,92%        | 3,83%            | 63.082           | 90,08%        |
| Cataluña              | 278.577                | 38.693         | 13,89%       | 21,34%           | 239.884          | 86,11%        |
| Comunidad Valenciana  | 166.029                | 18.925         | 11,40%       | 10,44%           | 147.104          | 88,60%        |
| Extremadura           | 48.612                 | 2.024          | 4,16%        | 1,12%            | 46.588           | 95,84%        |
| Gallcia               | 82.401                 | 8.198          | 9,95%        | 4,52%            | 74.203           | 90,05%        |
| Madrid                | 226.381                | 40.165         | 17,74%       | 22,15%           | 186.216          | 82,26%        |
| Murcia                | 84.108                 | 6.847          | 8,14%        | 3,78%            | 77.261           | 91,86%        |
| Navarra               | 33.655                 | 2.374          | 7,05%        | 1,31%            | 31.281           | 92,95%        |
| País Vasco            | 83.579                 | 7.727          | 9,25%        | 4,26%            | 75.852           | 90,75%        |
| Rioja, La             | 10.992                 | 1.141          | 10,38%       | 0,63%            | 9.851            | 89,62%        |
| Ceuta                 | 1.421                  | 185            | 13,02%       | 0,10%            | 1.236            | 86,98%        |
| Melilla               | 2.004                  | 162            | 8,08%        | 0,09%            | 1.842            | 91,92%        |
| Extranjero            | 669                    | 68             | 10,16%       | 0,04%            | 601              | 89,84%        |
| <b>TOTAL NACIONAL</b> | <b>1.858.077</b>       | <b>181.348</b> | <b>9,76%</b> | <b>100,00%</b>   | <b>1.676.729</b> | <b>90,24%</b> |

Fuente: SEPE (Servicio Público de Empleo Estatal). Ministerio de Empleo y Seguridad Social

## Comunidad de Madrid

Subdirección General de Análisis, Planificación y Evaluación

Tabla 8.- CONTRATOS REGISTRADOS SEGÚN NACIONALIDAD

| CONTRATACIONES | GRUPOS DE EDAD            |              |              |               |              |              | SECTORES          |              |              |               |        |
|----------------|---------------------------|--------------|--------------|---------------|--------------|--------------|-------------------|--------------|--------------|---------------|--------|
|                | Total                     | <25          | 25-29        | 30-44         | 45-54        | >=55         | Agricult. y Pesca | Industria    | Construcc.   | Servicios     |        |
| Ambos sexos    | Espacio Económico Europeo | 13.427       | 2.055        | 1.966         | 6.238        | 2.420        | 748               | 141          | 947          | 1.958         | 10.381 |
|                | Resto Europa              | 2.413        | 389          | 324           | 970          | 494          | 236               | 4            | 95           | 364           | 1.950  |
|                | África oriental           | 50           | 8            | 8             | 31           | 3            | 0                 | 0            | 0            | 3             | 47     |
|                | África central            | 475          | 72           | 109           | 234          | 52           | 8                 | 2            | 32           | 26            | 415    |
|                | África septentrional      | 4.140        | 665          | 538           | 2.014        | 769          | 154               | 156          | 259          | 917           | 2.808  |
|                | África meridional         | 7            | 1            | 2             | 3            | 1            | 0                 | 0            | 1            | 1             | 5      |
|                | África occidental         | 2.104        | 172          | 182           | 1.285        | 427          | 38                | 51           | 288          | 317           | 1.448  |
|                | Caribe                    | 2.729        | 480          | 541           | 1.166        | 404          | 138               | 5            | 98           | 243           | 2.383  |
|                | América central           | 1.549        | 161          | 298           | 879          | 166          | 45                | 3            | 24           | 64            | 1.458  |
|                | América del norte         | 162          | 14           | 37            | 71           | 24           | 16                | 0            | 3            | 0             | 159    |
|                | América del sur           | 14.561       | 1.924        | 2.442         | 7.016        | 2.317        | 862               | 39           | 562          | 1.356         | 12.604 |
|                | Asia occidental           | 249          | 35           | 31            | 127          | 34           | 22                | 0            | 16           | 31            | 202    |
|                | Asia oriental             | 1.696        | 364          | 281           | 615          | 351          | 85                | 0            | 70           | 73            | 1.553  |
|                | Asia central-meridional   | 622          | 94           | 100           | 335          | 79           | 14                | 8            | 26           | 27            | 561    |
|                | Asia sudoriental          | 553          | 54           | 65            | 304          | 97           | 33                | 0            | 10           | 2             | 541    |
|                | Oceania                   | 26           | 4            | 6             | 10           | 5            | 1                 | 0            | 0            | 0             | 26     |
|                | Otros                     | 32           | 3            | 5             | 5            | 11           | 8                 | 1            | 1            | 1             | 29     |
| <b>Total</b>   | <b>44.795</b>             | <b>6.495</b> | <b>6.935</b> | <b>21.303</b> | <b>7.654</b> | <b>2.408</b> | <b>410</b>        | <b>2.432</b> | <b>5.383</b> | <b>36.570</b> |        |
| Hombres        | Espacio Económico Europeo | 6.974        | 1.160        | 1.007         | 3.127        | 1.274        | 406               | 101          | 544          | 1.881         | 4.448  |
|                | Resto Europa              | 994          | 170          | 138           | 391          | 180          | 115               | 3            | 56           | 356           | 579    |
|                | África oriental           | 33           | 8            | 5             | 17           | 3            | 0                 | 0            | 0            | 3             | 30     |
|                | África central            | 261          | 28           | 51            | 136          | 41           | 5                 | 2            | 31           | 24            | 204    |
|                | África septentrional      | 3.143        | 462          | 399           | 1.522        | 629          | 131               | 142          | 236          | 910           | 1.855  |
|                | África meridional         | 5            | 1            | 2             | 1            | 1            | 0                 | 0            | 1            | 1             | 3      |
|                | África occidental         | 1.542        | 111          | 136           | 899          | 360          | 36                | 44           | 215          | 315           | 968    |
|                | Caribe                    | 1.498        | 288          | 292           | 636          | 222          | 60                | 3            | 78           | 237           | 1.180  |
|                | América central           | 497          | 79           | 90            | 270          | 51           | 7                 | 2            | 13           | 54            | 428    |
|                | América del norte         | 73           | 9            | 10            | 30           | 13           | 11                | 0            | 2            | 0             | 71     |
|                | América del sur           | 7.166        | 1.008        | 1.291         | 3.389        | 1.063        | 415               | 18           | 370          | 1.310         | 5.468  |
|                | Asia occidental           | 123          | 28           | 18            | 54           | 12           | 11                | 0            | 11           | 29            | 83     |
|                | Asia oriental             | 987          | 209          | 127           | 354          | 231          | 66                | 0            | 37           | 66            | 884    |
|                | Asia central-meridional   | 538          | 77           | 89            | 296          | 64           | 12                | 6            | 25           | 26            | 481    |
|                | Asia sudoriental          | 258          | 39           | 29            | 128          | 49           | 13                | 0            | 5            | 0             | 253    |
|                | Oceania                   | 12           | 2            | 1             | 6            | 2            | 1                 | 0            | 0            | 0             | 12     |
|                | Otros                     | 17           | 1            | 3             | 4            | 4            | 5                 | 1            | 1            | 1             | 14     |
| <b>Total</b>   | <b>24.121</b>             | <b>3.680</b> | <b>3.688</b> | <b>11.260</b> | <b>4.199</b> | <b>1.294</b> | <b>322</b>        | <b>1.625</b> | <b>5.213</b> | <b>16.961</b> |        |
| Mujeres        | Espacio Económico Europeo | 6.453        | 895          | 959           | 3.111        | 1.146        | 342               | 40           | 403          | 77            | 5.933  |
|                | Resto Europa              | 1.419        | 219          | 186           | 579          | 314          | 121               | 1            | 39           | 8             | 1.371  |
|                | África oriental           | 17           | 0            | 3             | 14           | 0            | 0                 | 0            | 0            | 0             | 17     |
|                | África central            | 214          | 44           | 58            | 98           | 11           | 3                 | 0            | 1            | 2             | 211    |
|                | África septentrional      | 997          | 203          | 139           | 492          | 140          | 23                | 14           | 23           | 7             | 953    |
|                | África meridional         | 2            | 0            | 0             | 2            | 0            | 0                 | 0            | 0            | 0             | 2      |
|                | África occidental         | 562          | 61           | 46            | 386          | 67           | 2                 | 7            | 73           | 2             | 480    |
|                | Caribe                    | 1.231        | 192          | 249           | 530          | 182          | 78                | 2            | 20           | 6             | 1.203  |
|                | América central           | 1.052        | 82           | 208           | 609          | 115          | 38                | 1            | 11           | 10            | 1.030  |
|                | América del norte         | 89           | 5            | 27            | 41           | 11           | 5                 | 0            | 1            | 0             | 88     |
|                | América del sur           | 7.395        | 916          | 1.151         | 3.627        | 1.254        | 447               | 21           | 192          | 46            | 7.136  |
|                | Asia occidental           | 126          | 7            | 13            | 73           | 22           | 11                | 0            | 5            | 2             | 119    |
|                | Asia oriental             | 709          | 155          | 154           | 261          | 120          | 19                | 0            | 33           | 7             | 669    |
|                | Asia central-meridional   | 84           | 17           | 11            | 39           | 15           | 2                 | 2            | 1            | 1             | 80     |
|                | Asia sudoriental          | 295          | 15           | 36            | 176          | 48           | 20                | 0            | 5            | 2             | 288    |
|                | Oceania                   | 14           | 2            | 5             | 4            | 3            | 0                 | 0            | 0            | 0             | 14     |
|                | Otros                     | 15           | 2            | 2             | 1            | 7            | 3                 | 0            | 0            | 0             | 15     |
| <b>Total</b>   | <b>20.674</b>             | <b>2.815</b> | <b>3.247</b> | <b>10.043</b> | <b>3.455</b> | <b>1.114</b> | <b>88</b>         | <b>807</b>   | <b>170</b>   | <b>19.609</b> |        |

Fuente: Dirección General del Servicio Público de Empleo Estatal





# **Boletín informativo de paro registrado y contratos de trabajo**

*Enero 2019*

Boletín mensual de paro registrado y contratos de trabajo, que contiene series de datos desde SISPE 1996-2005 y el propio Boletín creado en 2006, hasta la actualidad. Más información actualizada en el portal web institucional [www.madrid.org](http://www.madrid.org).

