

Boletín informativo de paro registrado y contratos de trabajo

Febrero 2020

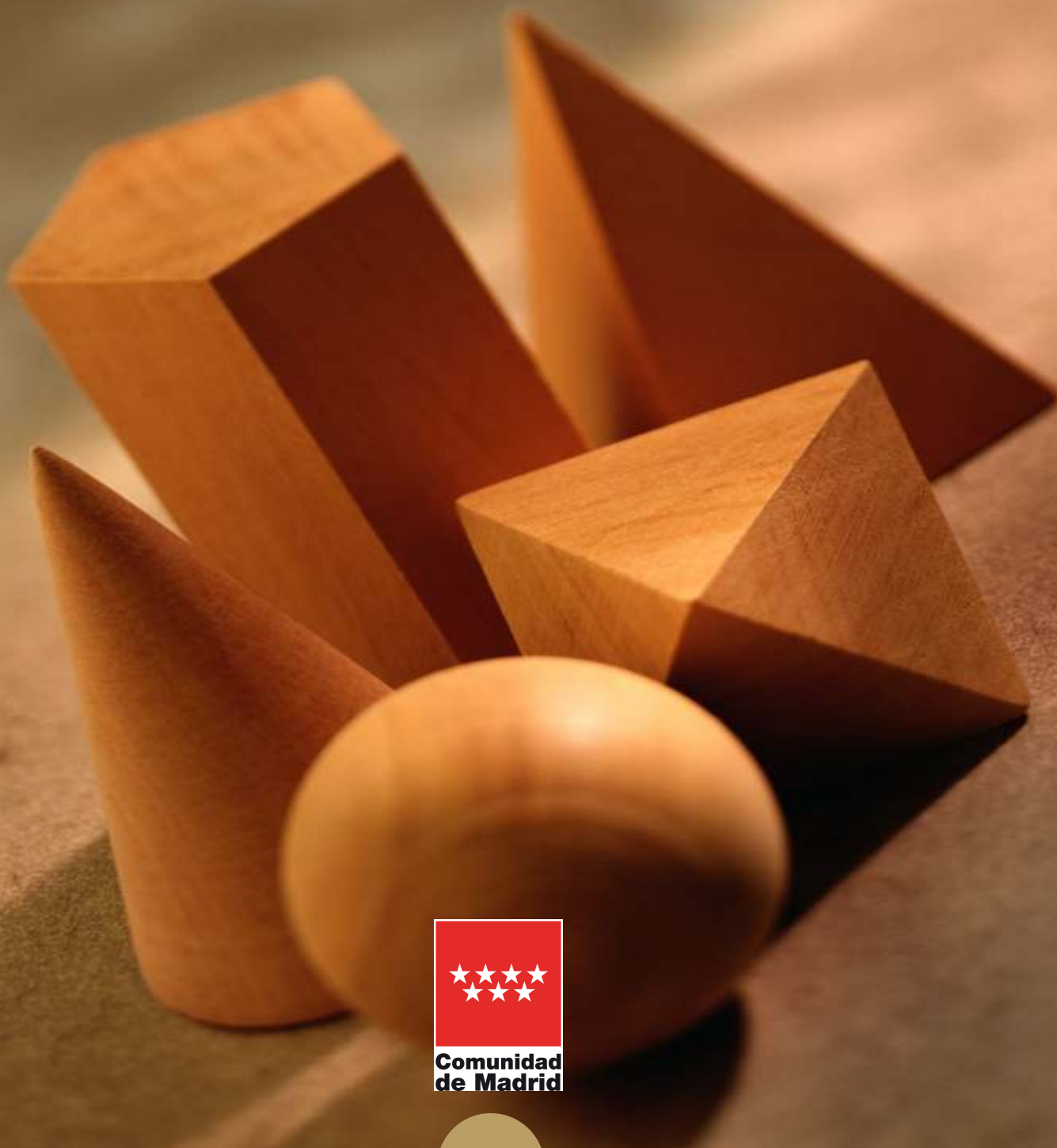

CONSEJERÍA DE ECONOMÍA, EMPLEO Y COMPETITIVIDAD

Consejero de Economía, Empleo y Competitividad
Excmo. Sr. D. Manuel Giménez Rasero

Viceconsejera de Empleo
Ilma. Sra. Dña. Eva María Blázquez Agudo

Director General del Servicio Público de Empleo
Ilmo. Sr. D. Ignacio Niño Pérez



Elaboración

Subdirección General de Análisis, Planificación y Evaluación

Teresa Fernández Huete

Equipo Técnico del Área de Análisis y Estrategia

Consejería de Economía, Empleo y
Competitividad © Comunidad de Madrid, 2020

Edita
Dirección General del Servicio Público de Empleo
Vía Lusitana, 21. 28025 Madrid. Tel.: 91 580 54 00

Edición: 03/2020

Soporte y formato de edición: publicación en línea en formato
pdf **Publicado en España - Published in Spain**

BOLETÍN DE PARO REGISTRADO Y CONTRATACIONES

FEBRERO 2020

Índice

Paro registrado

Contratos registrados

Tablas paro registrado

Tablas contratos registrados

NOTA METODOLÓGICA

En el presente boletín, de edición mensual, se realiza un análisis de los datos del Paro Registrado y Contrataciones efectuadas que provienen fundamentalmente del registro de los Servicios Públicos de Empleo, aportando además una visión sobre el mercado de trabajo.

Asimismo, se ha definido tanto el perfil de los desempleados como el de los contratados en sus distintas variables.

Respecto a las personas desempleadas y a las que han formalizado un contrato, al tratarse de una publicación periódica básicamente cuantitativa, se lleva a cabo un seguimiento general de su situación en la Comunidad de Madrid.

Se pretende dar una visión del Paro Registrado y determinar las principales características de los colectivos afectados a través del análisis de las principales variables, deteniéndose en algunos aspectos de especial importancia para la economía y el empleo en nuestra región: evolución histórica del paro en los cuatro grandes sectores económicos, distribución del paro registrado por niveles formativos, edades, ocupaciones y comunidades autónomas. Los datos que se ofrecen se acompañan de tablas y gráficos que las ilustran.

Las variables utilizadas para determinar las características del Paro Registrado han sido las siguientes: sexo, grupos de edad, nivel académico, grupos de ocupación conforme a la nueva Clasificación Nacional de Ocupaciones, actividad económica, y tiempo de permanencia en el desempleo.

En cuanto a las contrataciones, los objetivos son caracterizar y conocer los contratos que el mercado de trabajo genera mensualmente, facilitando información relevante sobre su comportamiento, reflejada en las diferentes variables que figuran en la Comunidad de Madrid: número de contratos, modalidades más utilizadas, distribución por sexo y edad, sectores productivos, ocupaciones más contratadas, estabilidad y temporalidad en el empleo.

Publicaciones del Área de Análisis y Estrategia

Mercado de Trabajo en las localidades madrileñas (Publicación periódica)

Principales Indicadores del Mercado de Trabajo (Publicación periódica)

Boletín Afiliación a la Seguridad Social (Publicación periódica)

Boletín Informativo Paro Registrado y Contratos (Publicación periódica)

Informe Paro Registrado por Localidades (Publicación periódica)

Boletín de Trabajadores Extranjeros (Publicación periódica)

Informe de paro registrado y contratos de trabajo. Incorpora datos nacionales (Publicación periódica)

Informes sobre Mercado de Trabajo en la Comunidad de Madrid. Encuesta de Población Activa (Publicación periódica)

Discapacidad y Empleo en la Comunidad de Madrid

Boletín Informativo personas con discapacidad. Paro y Contratos (Publicación periódica)

La inserción laboral de los titulados universitarios (Publicación periódica)

Paro registrado

1. Claves del mes

Al finalizar FEBRERO de 2020 la Comunidad de Madrid registra un total de 352.896 desempleados; 148.876 hombres y 204.020 mujeres. El paro asciende entre la población de ambos sexos; 999 hombres desempleados y 1.148 mujeres desempleadas más en relación al mes anterior. Las cifras equivalen a un aumento total del paro mensual del 0,61%, porcentaje equivalente a 2.147 personas más respecto al pasado mes de enero de 2020.

Variación mensual. Al igual que en el pasado mes, asciende el paro entre la población de ambos sexos. Febrero suele ser un periodo recesivo para el empleo. Por otra parte, continúa la tendencia descendente del paro en el Sector de la Construcción, con un 1,82% de reducción que equivale a 509 desempleados menos que en el mes anterior (el 99% de los cuales pertenecen a la población masculina).

Variaciones del paro en las Comunidades Autónomas. En España, conforme al porcentaje de la media nacional, el paro desciende un 0,24% respecto a enero. En la Comunidad de Madrid con 2.147 desempleados, se produce otro incremento mensual, si bien mucho menor que el del mes de enero; un 0,57% y, por tanto, contrario a la media porcentual de conjunto nacional. Las comunidades más beneficiadas por este descenso mensual del paro, porcentualmente, son las Islas baleares y las Canarias. (Véase tabla 9 CC. AA).

El ascenso del paro registrado afecta especialmente al sector Servicios. En la Agricultura el incremento es de un 0,57%. En la Industria, sin embargo el paro baja un 0,65%. En la Construcción, también como ya se ha mencionado arriba. Es en el diversificado sector de los Servicios donde se ha producido el incremento, si bien mucho menor al del pasado mes; un 0,61% equivalente a 2.147 personas.

Por niveles formativos el ascenso del paro se concentra principalmente entre la población con estudios primarios. Destacan en primer término el incremento entre quienes poseen una formación de Estudios Primarios Completos con 1.511 parados más equivalentes a un 1,71%. Asimismo, aumenta el número de desempleados con Estudios Secundarios con título de graduado escolar o equivalente con un incremento del paro del 0,74% que equivale a 399 personas. Por el contrario el desempleo

desciende entre los niveles superiores de Diplomados, un 1,56% menos así como entre los Licenciados o equivalentes que representan un 0,97 menos respecto al pasado mes.

En cuanto al tiempo de permanencia en el desempleo el aumento más importante se encuentra entre las personas cuya antigüedad en el paro transcurre entre tres y seis meses, con un 6,98 de ascenso que equivale a 3.657 parados más. Sin embargo, se produce un decremento del paro concentrado entre quienes están inactivos por un tiempo que discurre de seis a doce meses, con una reducción del 3,46% que equivale a 1.808 desempleados menos que en enero de 2020

Respecto al total de los denominados Parados de Larga Duración apenas aumentan; un 0,07% con respecto al pasado mes, de las cuales la totalidad son mujeres, dado que, de hecho los hombres parados en esta franja disminuyen.

G 1. EVOLUCIÓN DEL PARO REGISTRADO. ÚLTIMO AÑO

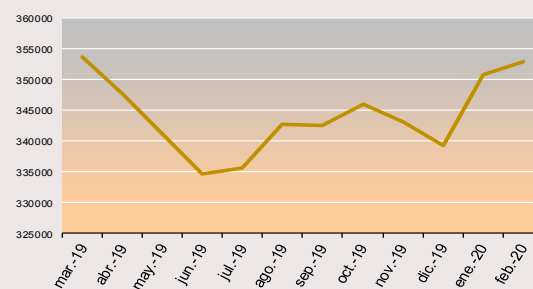

2. Evolución del paro registrado

Tabla 1. COMUNIDAD DE MADRID

Febrero 2020	Variación mensual		Variación anual	
	Absoluta	%	Absoluta	%
2016	2.210	0,48	-45.908	-9,03
2017	1.673	0,40	-45.833	-9,91
2018	1.731	0,45	-33.244	-7,98
2019	3.606	1,03	-29.251	-7,63
2020	2.147	0,61	-1.316	-0,37

Como puede observarse en la Tabla 1 de la serie que abarca este lustro 2016-2020 el comportamiento del paro mensual no varía sustancialmente. Sin embargo, el comportamiento anual del desempleo indica que febrero de 2020 registra un descenso mucho menor que el de los últimos cinco años.

3. Evolución por sexo

Tabla 2. COMUNIDAD DE MADRID

Febrero 2020	Hombres								Mujeres			
	Variación mensual		Variación anual		Variación mensual		Variación anual		Variación mensual		Variación anual	
	Absoluta	%	Absoluta	%	Absoluta	%	Absoluta	%	Absoluta	%		
2016	1.013	0,48	-28.435	-11,83	1.197	0,48	-17.473	-6,52				
2017	50	0,03	-27.314	-12,89	1.623	0,70	-18.519	-7				
2018	544	0,33	-19.346	-10,48	1.187	0,55	-13.898	-5,99				
2019	1.410	0,96	-16.965	-10,26	2.196	1,08	-12.286	-5,63				
2020	999	0,68	519	0,35	1.148	0,57	-1.835	-0,89				

Variación intermensual

Al finalizar el mes de febrero de 2020 el total de paro registrado masculino asciende un 0,68, porcentaje que equivale a 999 desempleados más que en el mes anterior.

El desempleo femenino crece un 0,57% de incremento que corresponde a 1.148 mujeres paradas más que el pasado mes de enero de 2020.

Variación interanual

Con relación al mismo periodo del año anterior, la tendencia ha variado, es decir, entre la población femenina encontramos un descenso superior que alcanza el 0,89%, cifra equivalente a 1.835 desempleadas menos que en el mismo periodo de 2019.

Entre la población masculina el cambio de tendencia es aún más marcada; por primera vez en casi una década el paro interanual, en lugar de disminuir, asciende ligeramente; un 0,35% respecto al mismo periodo del año anterior, cifra correspondiente a 519 desempleados más que en febrero de 2019.

La cifra total produce un *saldo* favorable (si bien, por ahora, poco relevante) con un descenso del desempleo registrado respecto al mismo periodo del año anterior del 0,37% (1.336 personas) en el conjunto de la población de la Comunidad de Madrid.

G 2. EVOLUCIÓN DEL PARO REGISTRADO POR SEXO. ÚLTIMO AÑO

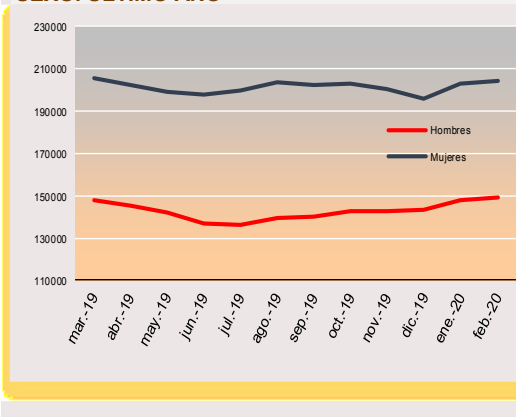

4. Edad

Febrero 2020	Tabla 3. COMUNIDAD DE MADRID											
	< 30 años				30 a 54				>55 años			
	Variación mensual		Variación anual		Variación mensual		Variación anual		Variación mensual		Variación anual	
	Absoluta	%	Absoluta	%	Absoluta	%	Absoluta	%	Absoluta	%	Absoluta	%
2016	2.288	3,23	-10.325	-14,14	161	0,05	-34.725	-11,81	-239	-0,25	-858	-0,90
2017	1.783	2,83	-8.256	-12,74	-102	-0,04	-35.564	-13,76	-8	-0,01	-2.013	-2,15
2018	1.801	3,04	-3.839	-6,30	87	0,04	-26.805	-11,57	-157	-0,17	-2.600	-2,86
2019	2.238	4,07	-3.659	-6,39	924	0,44	-22.979	-11,01	444	0,51	-2.613	-2,96
2020	1.707	3,06	267	0,47	160	0,08	-6.024	-2,89	280	0,30	4.441	5,03

Variación intermensual

En nuestra comunidad, la subida del paro perjudica especialmente a los menores de 30, con un 3,06% de incremento equivalente a 1.707 personas.

Entre los mayores de 55 años se produce un 0,30% de ascenso correspondiente a 280 desempleados más. En este segmento demográfico la variación mensual a lo largo de los años, tiende a descender entre las mujeres y a aumentar entre los hombres.

Por último, en el tramo intermedio de edad que aglutina a la mayor parte de la población activa, también se ha producido un ligero ascenso mensual del paro del 0,08%, porcentaje equivalente a 160 personas más respecto del mes anterior.

Variación interanual

Con relación al mismo periodo del año anterior, el único tramo de población beneficiada por el descenso del paro, en términos absolutos, es la de quienes tienen entre 30 y 54 años (al corresponder este tramo de edad con la población activa más numerosa) con un 2,89% de reducción y 6.024 parados menos que en febrero del pasado 2019. Sube el paro registrado en el segmento poblacional de los menores de 30 - por tercer mes consecutivo, tendencia que comenzó en diciembre de 2019 con un 1,45% de incremento anual correspondiente a 798 desempleados más. En cuanto a los mayores de 55 años, tramo de edad más vulnerable y más cerca de la jubilación, también soportan un ascenso - inédito en los últimos cinco años - del 5,03%, cifra equivalente a 4.441 personas desempleadas más respecto al mismo periodo del año anterior.

G3.EVOLUCIÓN DEL PARO REGISTRADO POR EDADES

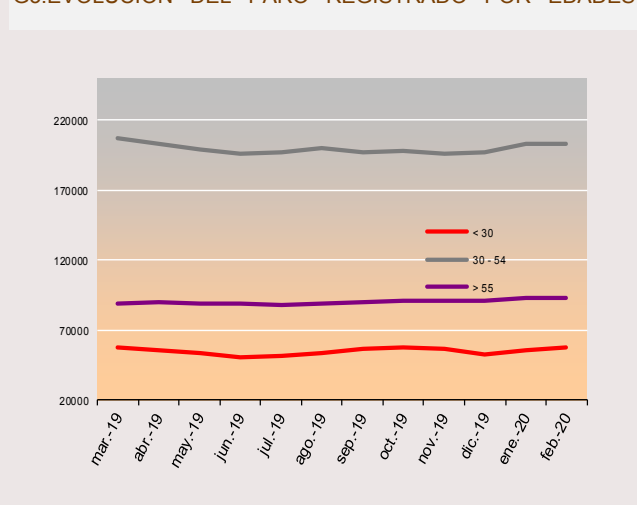

5. Actividad económica

Febrero 2020	Tabla 4. COMUNIDAD DE MADRID															
	INDUSTRIA				CONSTRUCCIÓN				SERVICIOS				SIN EMPLEO ANTERIOR			
	Variación mensual		Variación anual		Variación mensual		Variación anual		Variación mensual		Variación anual		Variación mensual		Variación anual	
	Absoluta	%	Absoluta	%	Absoluta	%	Absoluta	%	Absoluta	%	Absoluta	%	Absoluta	%	Absoluta	%
2016	-204	-0,62	-5.556	-14,62	-768	-1,55	-8.270	-14,52	2.370	0,68	-30.885	-8,08	663	2,66	-756	-2,87
2017	-130	-0,47	-4.926	-15,18	-824	-2,05	-9.292	-19,09	1.755	0,55	-29.508	-8,40	744	3,20	-1.639	-6,40
2018	-355	-1,43	-3.067	-11,14	-466	-1,38	-6.172	-15,67	1.768	0,60	-23.727	-7,37	697	2,97	187	0,78
2019	-69	-0,31	-2.541	-10,39	-450	-1,57	-4.924	-14,83	3.407	1,24	-20.678	-6,93	653	2,85	-630	-2,61
2020	-139	-0,65	-625	-2,85	-509	-1,82	-879	-3,11	2.077	0,75	757	0,27	702	3,13	-432	-1,84

G.4. EVOLUCIÓN DEL PARO REGISTRADO. INDUSTRIA

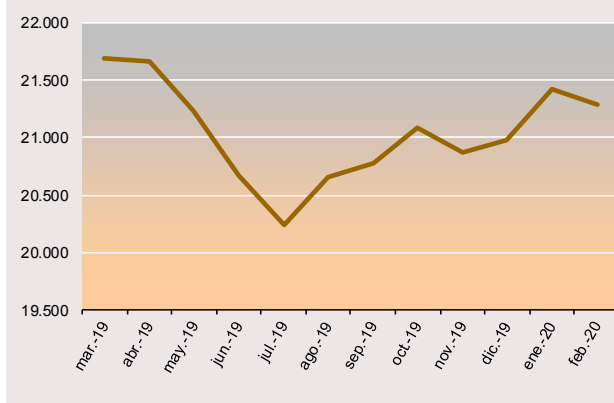

G.5. EVOLUCIÓN DEL PARO REGISTRADO. CONSTRUCCIÓN

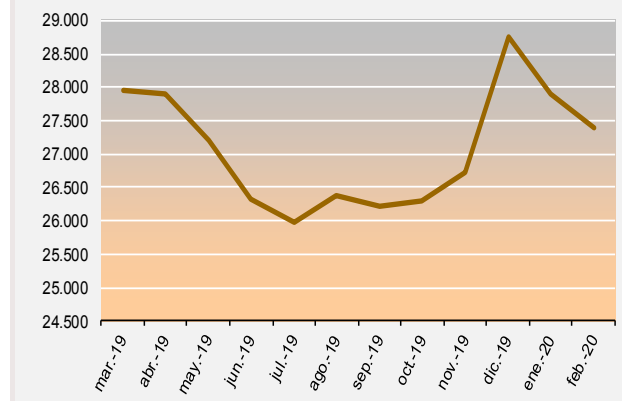

G.6. EVOLUCIÓN DEL PARO REGISTRADO. SERVICIOS

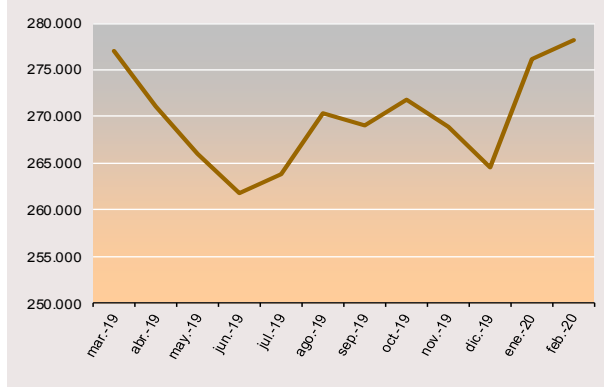

G.7. EVOLUCIÓN DEL PARO REGISTRADO. SIN EMPLEO ANTERIOR

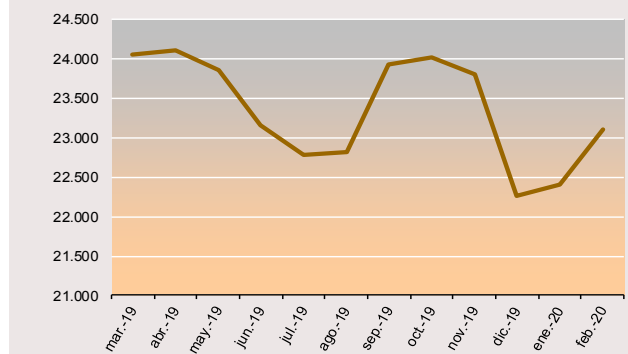

En el sector de la *Agricultura* se produce un ascenso porcentual del 0,57% que corresponde a 16 personas desempleadas más que el pasado mes. Este sector es apenas relevante en nuestra Comunidad.

Por el contrario, la *Construcción* experimenta otro descenso mensual; el 1,82%, porcentaje que equivale a un total de 509 personas paradas menos que en el mes anterior. En cuanto a la *Industria* se produce un decremento del paro del 0,65%, cifra equivalente a 139 desempleados menos que en enero de 2019.

Respecto al sector de los *Servicios* el desempleo ha aumentado un 0,75%, cifra que equivale a un total de 2.077 desempleados más que en el mes pasado, de los cuales 1.318 son hombres (63%)

Asimismo, y al igual que en el pasado mes, entre el *Colectivo Sin Empleo Anterior* se ha originado un aumento del 3,13%, porcentaje que se traduce en 702 personas desempleadas más que las registradas durante el mes de enero.

En lo que respecta a la variación anual los descensos del paro en los sectores son menos relevantes que los interanuales del año 2019 como se ha podido observar en la serie de la Tabla 1. En la *Industria* con un 2,85% de decremento equivalente a 625 personas paradas menos que en febrero de 2019. También ha descendido en la *Agricultura* con un 4,61% que corresponde a 137 personas paradas menos. Asimismo, disminuye el paro en la *Construcción*, con un 3,11% de reducción interanual, porcentaje equivalente a 879 personas desempleadas menos. En el *Colectivo Sin Empleo Anterior* baja un 1,84%, porcentaje que representa a 432 personas paradas menos.

Como novedad negativa, se destaca que por tercera vez en este ciclo de cinco años hay un cambio de tendencia y el desempleo asciende en el diversificado sector de los *Servicios*; un 0,27% de incremento que indica una desaceleración, si bien aún ligera, del mercado laboral. Este porcentaje representa a 757 desempleados más que los registrados en el mismo periodo del año anterior (febrero de 2019).

6. Nivel formativo

Los desempleados con un nivel de *Estudios Secundarios de Educación General* es el grupo más numeroso: 139.919 parados registrados al finalizar el mes de febrero de 2020, lo que representa el 40% del total de desempleados en la Comunidad de Madrid. En cuanto a los parados con *Estudios Primarios Completos*; 90.065 personas, constituyen el segundo gran grupo con un 26% del total de parados demandantes de empleo.

Variación intermensual.

El ascenso más relevante del paro se produce, en términos absolutos, entre quienes poseen *Estudios Primarios* (ya sean completos y certificados o sin completar) con un 1,52% de incremento equivalente a 1.833 desempleados más que en el mes anterior.

Asimismo, asciende el paro entre el total de quienes poseen *Estudios Secundarios* (ya sea de Formación Profesional como de ESO o equivalente), con un 0,52% que equivale a 843 desempleados más que en enero, de los cuales 465 son mujeres.

Entre los que certifican *Estudios Postsecundarios de Primero, Segundo y Tercer Ciclo* el desempleo disminuye un 0,77%, especialmente entre la población femenina, ya que de los 521 individuos que incluye este porcentaje 422 son mujeres, es decir el 90%.

Por lo demás, se mantiene la misma tendencia ascendente del paro que durante el mes anterior, si bien las cifras son mucho más bajas. Es decir, febrero se muestra como una secuela de enero aunque menos *virulenta* en lo que se refiere al desempleo.

Variación interanual.

Se producen disminuciones significativas del desempleo en torno a los segmentos de población menos cualificados: tanto en los denominados *Analfabetos/Sin Estudios* como entre quienes solo poseen *Estudios Primarios Incompletos*; respectivamente un 15,41% y un 2,20% de reducción. Sin embargo aumentan los parados hasta 6.745 (un 8,10%) entre quienes poseen *Estudios Primarios Completos* con acreditación.

El descenso anual más importante en términos absolutos, se localiza en el grupo de *Estudios Secundarios de Educación General* que representa una reducción de 7.474 parados, cifra equivalente a un 4,39% menos respecto al pasado mes de febrero de 2019, de los cuales 2.779 son hombres y 4.695 son mujeres. Por otra parte, cabe resaltar el descenso del paro interanual entre aquellos con *Estudios Superiores de Primer Ciclo* (4,60% de reducción) que corresponden a 506 individuos menos, de los cuales 401 son mujeres. Sin embargo, sube el desempleo entre aquellos con *Estudios Superiores de Segundo y Tercer Ciclo*; un 2,41% de incremento equivalente a 877 parados más respecto al mismo período del año anterior.

Señalamos también que el segmento de población donde se ha producido el descenso más considerable del paro es el correspondiente a las personas que certifican *Estudios Secundarios de Educación General*; con un decremento anual del 4,39% que en términos absolutos equivale a 7.474 personas.

Este descenso incide de manera igualmente positiva entre la población desempleada de ambos sexos, toda vez que se registran 2.779 hombres; un 3,88% menos que en el año anterior; asimismo entre las mujeres la disminución del desempleo supone un 4,76%, porcentaje que corresponde a 4.695 desempleadas menos que en febrero de 2019.

G 8. DISTRIBUCIÓN DEL PARO REGISTRADO POR NIVEL FORMATIVO ALCANZADO

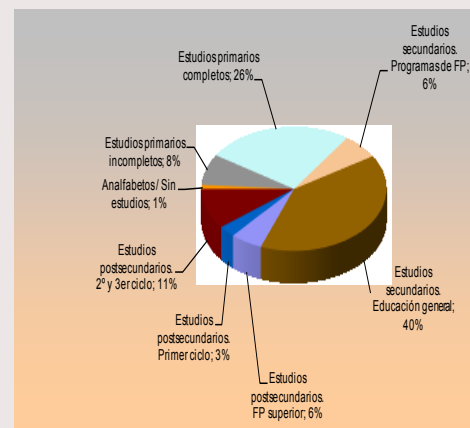

7. Ocupaciones

Valores más destacados.

Por grandes grupos de ocupación aquellos que concentran un mayor número de demandas de empleo son los vinculados a los *Trabajadores de los Servicios de Restauración...* que, con 85.070 demandas de empleo representan un 24,10% del total.

Le sigue el grupo de quienes se inscriben dentro de las denominadas *Ocupaciones Elementales*, con un total de 80.898 personas que conforman el segundo gran grueso de parados y constituyen un 22,90%. A continuación los denominados *Empleados Contables y Administrativos...* con 52.579 desempleados registrados equivalente al 15% y seguidamente los *Técnicos y Profesionales, Científicos e Intelectuales...* con 44.049 demandas de empleo que representan el 12,50%. (Véase gráfico nº 9).

Variación mensual. Se observan ascensos del paro en casi todas las ocupaciones, sobre todo y entre la más relevantes, en ocupaciones que no requieren altas cualificaciones, por ejemplo; entre los *Trabajadores de los Servicios de Restauración* con un incremento del paro del 1,70%, porcentaje equivalente a 1.419 demandas de empleo más que en el mes anterior, el 61% de las cuales corresponden a mujeres desempleadas. Asimismo, asciende un 1,65% el paro entre las denominadas *Ocupaciones Elementales*, porcentaje que cuantifica a 1.312 parados más que en el mes anterior, 714 de los cuales son mujeres y 598 corresponden a hombres desempleados en estas categorías de *baja* cualificación.

Otras subidas mensuales del número de demandas de empleo se producen entre los denominados *Empleados Contables, Administrativos...* con un incremento del 0,13% que equivale a 67 demandantes de empleo más, sobre todo entre la población masculina (60 hombres desempleados frente a 7 mujeres desempleadas más que en enero).

Por otra parte, cabe destacar el descenso del paro entre los *Técnicos Profesionales, Científicos e Intelectuales* que corresponde a 482 desempleados menos que en el mes anterior, de los cuales 442, el 91% son mujeres.

Asimismo, se ha producido un ligero descenso del paro entre los *Artesanos y Trabajadores Cualificados de las Industrias...* con un decremento del 1,20% que equivale a 396 desempleados menos, descenso que afecta especialmente a la población masculina (ya que 391 de estos individuos son hombres, es decir, el 99%).

Variación anual. El paro se reduce en seis de los diez grandes grupos profesionales y, en este sentido, podemos observar un cambio paulatino de tendencia.

Se destacan como descensos más significativos las demandas de empleo vinculadas a los *Artesanos y Trabajadores Cualificados de las Industrias...* con un 4,71% de reducción y 1.613 desempleados menos (de los cuales 1.503, un 93%, pertenecen a la población masculina).

Por otra parte, cabe señalar el decremento en las demandas de empleo congregadas en torno a las *Ocupaciones Elementales* cuyo porcentaje de reducción, con respecto al mismo periodo de 2019, es del 1,01% y corresponde a 825 parados menos que en el mismo periodo del año anterior, exclusivamente mujeres, con un 2,65% menos, (ya que, de hecho, en estas ocupaciones el paro masculino aumenta un 2,10%) También se reduce el desempleo, respecto al mismo periodo del año anterior, hasta un 4,02% entre los *Operadores de Instalaciones y Maquinaria...* porcentaje equivalente a 595 parados menos; de los cuales 376 (el 63%) son hombres.

Por otro lado, son destacables los ascensos del paro entre los *Técnico Profesionales de Apoyo... Técnicos Profesionales Científicos e Intelectuales...* y *Directores Generales*, con incrementos del 2,73% (870 personas más), 2,29% (985 personas más) y 4,06% (257 personas más) respectivamente y con relación a febrero de 2019.

G 9. DISTRIBUCIÓN DEL PARO REGISTRADO POR GRANDES GRUPOS DE OCUPACIÓN

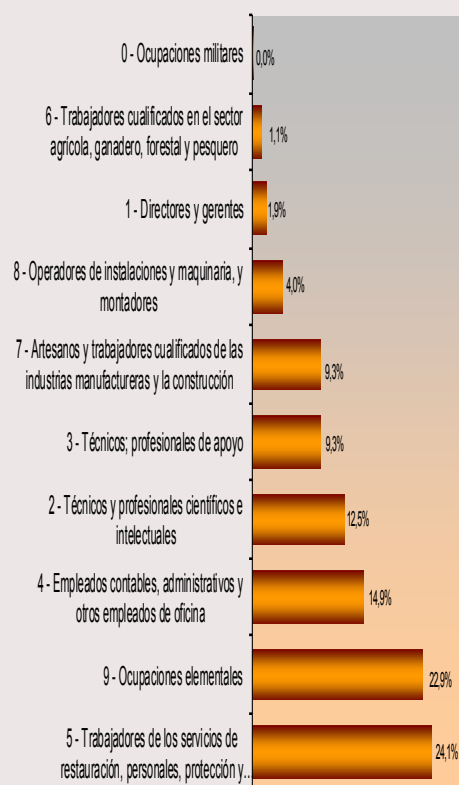

8. Tiempo de Permanencia en el desempleo

Variación mensual. Se observa un destacado ascenso en el número de personas desempleadas durante un periodo que discurre entre tres y seis meses, con un incremento del 6,98% equivalente a 3.657 parados más que en el mes anterior, de los cuales 1.931 son hombres y 1.726 son mujeres. Asimismo, aumenta el número de parados en tres de los tramos de permanencia en el desempleo: Cabe destacar el descenso de aquellos que permanecieron en el desempleo por un tiempo que transcurre entre seis y doce meses; con un 3,46% de reducción que corresponde a 1.808 personas desempleadas menos que en enero.

Por otra parte, dentro del subtotal del denominado *Paro de Larga Duración* (tiempo igual o superior a un año de permanencia en el desempleo) se observa un ascenso del 1,07% entre quienes permanecen desempleados por un periodo de dos a tres años, de los cuales el 71% son mujeres. (Véase la tabla con los datos más relevantes del mes en la página siguiente).

Variación interanual.

El paro desciende en tres de los siete tramos de permanencia en el registro de desempleados. Por el contrario, sube en el grupo de desempleados que permanecen en esta situación por un periodo que discurre entre tres y seis meses, donde se incrementa un 2,62%, porcentaje equivalente a 1.429 personas (de las cuales 960 son hombres), así como en el tramo de permanencia igual o inferior a tres meses que sufre otro aumento del paro interanual; un 0,96% equivalente a 1.025 personas. Y sobre todo, asciende entre quienes permanecen de seis a doce meses desempleados; un 5,38%; porcentaje que representa 2.577 parados más. En cuanto al resto de los tramos la tendencia es decreciente.

Descenso cuyos valores superan el 0,80% en el resto de los tramos. Cabe destacar el segmento temporal que va de tres a cuatro años en esta situación social de riesgo, donde se produce un decremento del 10,46% (que afecta a 1.534 personas). Disminuye, asimismo, el número de desempleados dentro del tiempo de permanencia en el paro igual o superior a cuatro años donde se produce otro descenso-reseñable: un 7,93% que equivale a 3.850 desempleados menos respecto al mismo periodo de 2019.

En cuanto al subtotal de los denominados *Parados de Larga Duración*, es decir, aquellos con permanencia igual o superior a un año en el desempleo, se aprecia una reducción notoria, con un descenso de 2.520 hombres y 3.897 mujeres, cifras de decremento equivalentes a un 5,11% y a un 4,44% respectivamente y en relación al mismo periodo del año anterior. Juntas constituyen una disminución del 4,68% equivalente a 6.417 personas desempleadas menos que en febrero de 2019.

G 10. PORCENTAJE DE PARO REGISTRADO POR PERMANENCIA EN EL DESEMPLEO

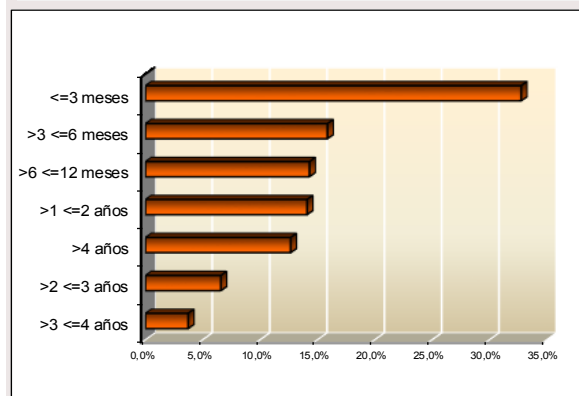

9. Comunidades autónomas

CC.AA	TOTAL AMBOS SEXOS	VARIACIONES			
		MES ANTERIOR		AÑO ANTERIOR	
		ABS.	REL.	ABS.	REL.
feb-20					
Andalucía	806.764	674	0,08	-6.595	-0,81
Aragón	66.972	-663	-0,98	10	0,01
Asturias	72.940	-27	-0,04	-3.147	-4,14
Baleares	57.565	-3.290	-5,41	-560	-0,96
Canarias	207.837	-3.327	-1,58	-1.629	-0,78
Cantabria	38.873	23	0,06	-892	-2,24
Castilla la Mancha	175.741	-1.846	-1,04	3.224	1,87
Castilla-León	143.723	-182	-0,13	-7.342	-4,86
Cataluña	395.214	1.532	0,39	-1.428	-0,36
Comun.Valenciana	366.262	-300	-0,08	-9.135	-2,43
Extremadura	105.246	18	0,02	613	0,59
Galicia	166.229	-1.526	-0,91	-7.480	-4,31
Madrid	352.896	2.147	0,61	-1.316	-0,37
Murcia	101.485	-918	-0,90	-5.454	-5,10
Navarra	33.975	103	0,30	136	0,40
País Vasco	117.239	-410	-0,35	-2.624	-2,19
Rioja, La	16.454	102	0,62	130	0,80
Ceuta	11.303	87	0,78	-66	-0,58
Melilla	9.329	-3	-0,03	562	6,41
TOTAL NACIONAL	3.246.047	-7.806	-0,24	-42.993	-1,31

Variación mensual

Durante este mes de febrero el desempleo ha bajado en once de las CC.AA incluyendo la ciudad autónoma de Melilla; hecho que afecta a la media nacional cuyo porcentaje de desempleo disminuye un 0,24%. Por el contrario, el porcentaje de paro en la Comunidad de Madrid se encuentra por encima del correspondiente al conjunto de España. Es decir, el paro desciende en nuestra región si bien de manera poco significativa; un 0,61%. En términos porcentuales, los mejores resultados se observan en los territorios insulares tanto de Baleares como de Canarias tal y como se observa en la tabla de la izquierda.

Variación interanual

Disminuye el paro en trece de las Comunidades. Los mejores resultados interanuales se producen en Murcia, Castilla-León, Galicia y Asturias, por este orden. Madrid, con un 0,37% de descenso, no supera la media de decremento nacional que está en un 1,31% de reducción respecto al mismo periodo del año anterior. El *ranking* varía si tenemos en cuenta el porcentaje relativo a la población o bien los valores absolutos. En este último caso encabezan la lista del descenso anual del paro; la Comunidad Valenciana y Galicia, situándose estas regiones por encima en la disminución del desempleo dentro del conjunto nacional y con respecto al mismo periodo del año anterior (febrero de 2019).

DATOS MÁS RELEVANTES DEL PARO REGISTRADO – FEBRERO 2020

PARO REGISTRADO	MADRID						
	Mes actual			VARIACIÓN MENSUAL		VARIACIÓN ANUAL	
	Hombres	Mujeres	Total	Absoluta	%	Absoluta	%
Paro registrado	148.876	204.020	352.896	2.147	0,61	-1.316	-0,37
Grupos de edad							
< 30 años	28.213	29.343	57.556	1.707	3,06	267	0,47
30-54 años	81.374	121.282	202.656	160	0,08	-6.024	-2,89
> 55 años	39.289	53.395	92.684	280	0,30	4.441	5,03
Nivel formativo alcanzado							
Analfabetos / Sin est.	1.508	2.313	3.821	5	0,13	-696	-15,41
'Est. primarios incompletos'	12.755	15.561	28.316	317	1,13	-636	-2,20
'Est. primarios completos'	41.197	48.868	90.065	1.511	1,71	6.745	8,10
Est. Sec.. FP	7.951	14.806	22.757	115	0,51	-255	-1,11
Est. Sec. Educ. general	60.868	79.051	139.919	728	0,52	-7.219	-4,91
Est. Postsec. FP superior	7.630	12.171	19.801	-19	-0,10	342	1,76
Est. Postsec. 1º ciclo	3.256	7.230	10.486	-166	-1,56	-506	-4,60
Est. Postsec. 2º y 3er ciclo'	13.539	23.722	37.261	-336	-0,89	877	2,41
Otros Est. Postsecundarios (*)	172	298	470	-8	-1,67	32	7,31
Actividad económica							
Agricultura	1.739	1.096	2.835	16	0,57	-137	-4,61
Industria	11.124	10.168	21.292	-139	-0,65	-625	-2,85
Construcción	22.848	4.557	27.405	-509	-1,82	-879	-3,11
Servicios	105.059	173.201	278.260	2.077	0,75	757	0,27
Sin empleo anterior	8.106	14.998	23.104	702	3,13	-432	-1,84
Grandes grupos de ocupación							
0. Ocupaciones milit.	72	17	89	9	11,25	7	8,54
1. Direct. Gerentes	4.405	2.182	6.587	23	0,35	257	4,06
2. Técnicos prof. Cient.	17.911	26.138	44.049	-482	-1,08	985	2,29
3. Téc. Prof. Apoyo	16.888	15.825	32.713	86	0,26	870	2,73
4. Empleados admin.	11.073	41.506	52.579	67	0,13	-114	-0,22
5. Trab. serv. rest. ...	25.106	59.964	85.070	1.419	1,70	-269	-0,32
6. Trab. cualif. agric.	3.086	972	4.058	50	1,25	-19	-0,47
7. Artesan. trab ind.	30.135	2.519	32.654	-396	-1,20	-1.613	-4,71
8. Operad. Instalad.	11.366	2.833	14.199	59	0,42	-595	-4,02
9. Ocup. Element.	28.834	52.064	80.898	1.312	1,65	-825	-1,01
Permanencia en el desempleo							
<=3 meses	55.940	59.680	115.620	204	0,18	1.095	0,96
>3 <=6 meses	25.268	30.759	56.027	3.657	6,98	1.429	2,62
>6 <=12 meses	20.875	29.610	50.485	-1.808	-3,46	2.577	5,38
>1 <=2 años	18.811	30.919	49.730	203	0,41	-1.228	-2,41
>2 <=3 años	8.085	15.118	23.203	246	1,07	195	0,85
>3 <=4 años	4.335	8.803	13.138	-79	-0,60	-1.534	-10,46
>4 años	15.562	29.131	44.693	-276	-0,61	-3.850	-7,93

(*) Desde noviembre de 2015. Incluyen sólo Titulac. Univ. No homologadas y Estudios oficiales de Especialización Profesional

Claves del mes

- ✓ **Madrid mantiene su liderazgo en contratación estable, con una diferencia de ocho puntos superior a la media nacional.**
- ✓ **Los contratos registrados en la Comunidad de Madrid durante este mes de febrero han sido 206.700 nuevos contratos.**
- ✓ **El número de contratos indefinidos firmados en febrero ascendió a 39.635 lo que representa el 19,1% del total de los realizados en este periodo en la Comunidad. Este porcentaje supone ocho puntos por encima de la media nacional (11,1) y se sitúa muy por encima de otras comunidades.**
- ✓ **Desde el principio del año se han registrado sido 423.304 nuevos contratos de los que 78.036 son indefinidos.**

Sexo y modalidades de contratación

Este mes, la contratación en Madrid, ha experimentado un ligero descenso que se cifra en 9.904 contratos menos que el mes pasado. Este hecho, también se ha registrado en el total nacional.

En cuanto a la distribución de contratos entre hombres y mujeres, se observa un ligero predominio de la contratación masculina con el 52%, frente al 48% de contratos alcanzado por mujeres.

Del total de **contratos indefinidos** realizados, la modalidad de *Indefinido ordinario*, es la más frecuente. Su distribución en porcentajes relativos, señala un predominio de la contratación masculina cuando se realiza a tiempo completo, con el 61% de contratos, frente al 39% de contratación femenina. Mientras que a tiempo parcial, favorece la contratación femenina con el 63,5% respecto al 36,5% que obtiene el grupo masculino.

La modalidad de contrato *Indefinido fomento de empleo*, favorece, por cuarto mes, la contratación femenina a tiempo completo con el 51%, frente al 49% de contratación masculina. Asimismo, a tiempo parcial, también predomina la contratación femenina con el 73%, frente al 27% en el grupo de hombres.

Los contratos *transformados en indefinidos*, mantienen la tendencia habitual de favorecer la contratación masculina, cuando se realizan a tiempo completo (58%), mientras que cuando se celebran a tiempo parcial promueve la contratación de mujeres que alcanza el 63% de contratos.

En cuanto a la edad, las transformaciones en indefinidos fomentan la contratación de personas entre 30-44 años.

La modalidad de contratación a *Fijo discontinuo*, favorece la contratación femenina con el 55% de los contratos, frente al 45% realizado en el grupo de hombres.

En relación al **tipo de jornada**, las contrataciones efectuadas a tiempo parcial, se dirigen mayoritariamente al colectivo de mujeres. También hay que señalar que los contratos de

Interinidad, reflejan que la mujer es el principal destinatario de esta modalidad respecto al grupo de hombres.

En cuanto a la **contratación temporal**, la modalidad más frecuente y habitual se refiere al contrato de *Obra o servicio*, que a tiempo completo presenta una distribución del 65% de contratación masculina frente al 45% de contratación femenina. En la modalidad a tiempo parcial, favorece la contratación femenina con el 57% de contratos, frente al 43% de contratación masculina.

En la modalidad *Eventual por circunstancias de la producción*, a tiempo completo, predomina la contratación masculina con el 59%, respecto a la femenina con el 41% de contratos, mientras que a tiempo parcial, esta tendencia se invierte, predominando la contratación femenina que alcanza el 57% frente al 43% de contratos en el grupo de hombres (ver Tabla 1 de Anexo contratos).

Sexo	Febrero 20'	TOTAL Contratación
Hombre	107.550	206.700
Mujer	99.150	

DISTRIBUCION POR TIPO DE CONTRATO. Febrero 2020

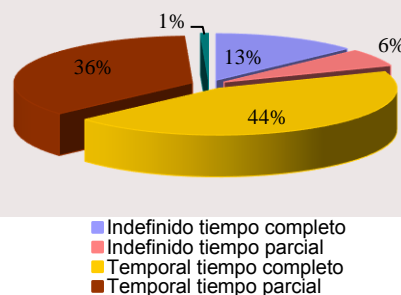

Nivel formativo alcanzado

De la mayor parte de los contratos realizados (casi la mitad), se concentran en personas con una cualificación académica de E.S.O. ó estudios equivalentes, seguida de enseñanzas universitarias y de las enseñanzas secundarias no obligatorias (Bachillerato y Formación Profesional). (Ver tabla 6 de anexo contratos)

El nivel formativo cuyo porcentaje de contratación estable es más elevado, es el universitario (31%), y en menor medida, en todos aquellos en los que el trabajador posee cierta especialización.

Edad

El mayor volumen de contratos del mes de febrero se sigue efectuando en el grupo de personas comprendidas entre 20 y 34 años.

La contratación estable se desplaza, sin embargo, hacia una mayor edad, la comprendida en el intervalo entre los 25 y 39

Edad	Contratación Indefinida	Contratación Temporal
< 25 años	5.292	35.193
25-29 años	7.336	28.042
30-44 años	16.906	61.898
45-54 años	7.307	29.710
> 55 años	4.566	10.450

años.

El grupo de jóvenes (16-29 años) tiene un mayor protagonismo en el sector servicios que en las demás actividades, el grupo de edad intermedia cobra el mayor protagonismo en el sector de la construcción y a edades más altas son más relevantes en la industria. (ver Tabla 5 de Anexo contratos)

Ocupación

Se mantiene la tendencia habitual de los grandes grupos de ocupación con mayor volumen de contratación, con escasa variación, que en este mes de febrero han sido:

Grandes Grupos de Ocupación	Abs.	%
Trabajadores de servicios de restauración y comercio	42.987	20,80
Trabajadores no cualificados en servicios (excepto transportes)	28.144	13,62
Peones de agricultura, pesca, construc., ind.Manufact y transport	21.908	10,60
Técnicos y profesionales de apoyo	20.301	9,82

Las ocupaciones que en términos relativos presentan más contratación estable, corresponden a:

Directores y gerentes con el 82%, Conductores y Operadores de maquinaria móvil con el 36%, Empleados de oficina que no atienden al público con el 26%, Técnicos y profesionales de apoyo y Ocupaciones militares con el 25% cada una, Otros técnicos profesionales científicos e intelectuales con el 24%, Trabajadores cualificados de industrias manufactureras excepto operadores de instalaciones y máquinas con el 23%, Empleados de oficina que atienden al público y Trabajadores no cualificados en servicios (excepto transportes) con el 21% cada una, Trabajadores cualificados de sectores agrícolas, ganadero, forestal y pesquero con el 19%, Trabajadores de servicios de restauración y comercio con el 17%, Trabajadores cualificados de construcción excepto operadores de máquinas, Trabajadores de servicios de protección y seguridad y Técnicos y profesionales científicos e intelectuales de la salud y la enseñanza con el 16% cada una, Operadores de instalaciones y maquinaria fijas y montadores con el 14%, Trabajadores de Servicios de salud y cuidados de las personas con el 11%. (Ver 3 anexo contratos).

Actividad económica

El sector Servicios sigue siendo el que mayor volumen de contrataciones registra en febrero (comportamiento que responde a la estructura económica madrileña), seguido de Industria y el sector de la Construcción, mientras que Agricultura obtiene el menor peso representativo como se indica en los valores de la tabla:

Sector Económico	Contratación %
Agricultura	0,40
Construcción	5,24
Industria	6,50
Servicios	87,86

Respecto a la calidad y estabilidad en el empleo, este mes el sector de Servicios y Construcción se sitúan en primer lugar con el 19% cada una, seguidas de Industria con el 17%. Las actividades con mayor nivel de contratación, corresponden este mes a *Hostelería* con el 17%, *Actividades administrativas y servicios auxiliares* con el 14%, seguidas de *Comercio al por mayor y al por menor, reparación de vehículos de motor* con el 10%.

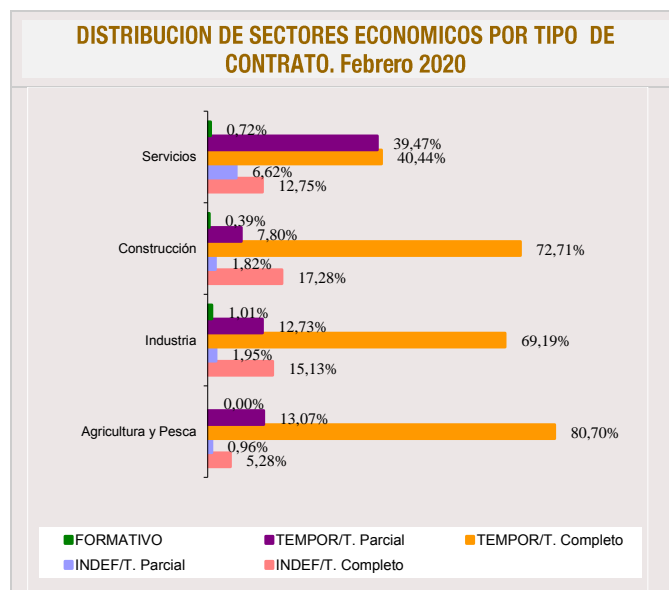

Por otro lado, algunas secciones con menor representación en el volumen total de la contratación han sido, sin embargo, las que han promovido en cifras relativas un mayor porcentaje de contratación indefinida y, por tanto, han generado más empleo estable. Son las siguientes:

Actividades de organizaciones y organismos territoriales con el 65%, Actividades Inmobiliarias con el 61%, Suministro de energía eléctrica, gas, agua, vapor y aire acondicionado con el 56%, Actividades financieras y de seguros con el 40%, Comercio al por mayor y al por menor reparación de vehículos de motor y motocicletas con el 29%, Actividades profesionales científicas y técnicas con el 22%, Transporte y almacenamiento con el 19%, Información y comunicaciones con el 18%, Industrias Manufactureras y Hostelería con el 17% cada una, Educación con el 14%, Actividades sanitarias y servicios sociales con el 13%, Industrias extractivas y Actividades administrativas y servicios auxiliares con el 12% cada una, Suministro de agua, actividades de saneamiento, gestión de residuos y descontaminación con el 11% y Actividades artísticas, recreativas y de entretenimiento con el 9%. (Ver tabla 2 de anexo).

Duración de la contratación temporal

Del total de contratos temporales realizados este mes el 35% son de duración indeterminada, lo que encuentra su correspondencia con los contratos efectuados en la modalidad de obra o servicio que por su propia naturaleza no permite especificar el tipo de duración en la mayoría de los casos.

Asimismo, la mitad de la contratación generada equivalente al 52%, recae en contratos con una duración inferior a tres meses, mientras que el 13% restante se corresponde con una duración superior a tres meses (ver tabla 4 de anexos contratos).

Indeterminado	< 3 meses	> 3 meses	Total
57.847	87.081	22.137	167.065

Comunidades Autónomas

Del total de la contratación nacional, las comunidades que registran el mayor número de contratos corresponden a Andalucía con el 24% de contratos, seguida de Cataluña y Madrid con el 15% y 13% respectivamente y la Comunidad Valenciana con el 9%. Sin embargo, entre estas cuatro autonomías hay que destacar que Andalucía y la Comunidad Valenciana con el 12% y 10%, son las comunidades autónomas que menor nivel de contratación indefinida presentan; mientras que, Madrid con el 22% y Cataluña con el 21%, son las autonomías que más empleo estable generan. Respecto al peso de la contratación indefinida en cada comunidad, Madrid obtiene el porcentaje más elevado de España, y se sitúa a la cabeza de todas con el 19,1%, por tanto, ocho puntos superior a la media nacional, que se sitúa en 11,1%, confirmando su liderazgo en materia de contratación estable.

En febrero, la evolución de la contratación a nivel nacional, ha experimentado un moderado descenso que se cifra en torno a 170.074 contratos menos que el mes anterior.

(Ver tabla 7 de Anexo contratos).

Contratación a extranjeros

La contratación realizada a trabajadores extranjeros, representa el 23% de los contratos firmados en la Comunidad de Madrid, lo que supone que uno de cada cinco contratos ha correspondido a este grupo. Según zonas geográficas, la contratación se ha efectuado mayoritariamente a personas procedentes de América del Sur con el 37%, seguida del Espacio Económico Europeo con el 27% y las personas originarias de África Septentrional con el 8%. En relación al sexo, la contratación masculina obtiene un mayor predominio sobre la femenina con el 52% frente al 48% del grupo de mujeres. En cuanto a las edades, el 47% de los extranjeros empleados tiene entre 30 y 44 años, seguido de los menores de 30 años (Tabla 8 de Anexo contratos).

Por sectores productivos, la mayoría de los contratos suscritos se han generado en el sector Servicios con el 83%, seguido de Construcción con el 12%, Industria con el 5% y Agricultura y Pesca con el 0,29%. Hay que indicar que en cada uno de los sectores económicos, los porcentajes más altos de contratación siguen teniendo como principal protagonista a personas de América del Sur y del Espacio Económico Europeo (ver Tabla 8 de anexos contratos).

SEXO		
Hombre	Mujer	Total
24.408	22.229	46.637

SECTORES				
Agricultura	Industria	Construcción	Servicios	Total
135	2.222	5.507	38.773	46.637

RASGOS MÁS RELEVANTES DE LA CONTRATACION REGISTRADA. Febrero 2020**(Cuadro resumen)**

CONTRATACION	MADRID						
	Mes actual			INDEFINIDOS		TEMPORALES	
	Hombres	Mujeres	Total	Absoluta	%	Absoluta	%
Grupos de edad	107.550	99.150	206.700	39.635	100	167.065	100
< 25 años	20.101	20.384	40.485	5.292	13,35	35.193	21,07
25-29 años	17.718	17.660	35.378	7.336	18,51	28.042	16,79
30-44 años	41.876	36.928	78.804	16.906	42,65	61.898	37,05
45-54 años	19.664	17.353	37.017	7.307	18,44	29.710	17,78
> 55 años	8.191	6.825	15.016	2.794	7,05	12.222	7,32
Actividad económica	107.550	99.150	206.700	39.635	100	167.065	100
Agricultura	705	129	834	52	0,13	782	0,47
Industria	7.316	3.507	10.823	1.848	4,66	8.975	5,37
Construcción	12.474	960	13.434	2.566	6,47	10.868	6,51
Servicios	87.055	94.554	181.609	35.169	88,73	146.440	87,65
Nivel formativo alcanzado	107.550	99.150	206.700	39.635	100	167.065	100
Sin estudios	4.228	3.140	7.368	1.041	2,63	6.327	3,79
Estudios primarios	26.293	19.002	45.295	8.659	21,85	36.636	21,93
Certificado de escolar. o equiv.	3.339	2.557	5.896	739	1,86	5.157	3,09
F.P.1 o Equivalente	159	124	283	56	0,14	227	0,14
Graduado Escolar o Equiv.	20.383	15.608	35.991	6.382	16,10	29.609	17,72
F.P.2 o Equivalente	9.795	9.635	19.430	3.634	9,17	15.796	9,46
E.S.O. o Equivalente	27.906	29.567	57.473	7.531	19,00	49.942	29,89
Título Univers. de Grado Medio	9.454	10.867	20.321	6.405	16,16	13.916	8,33
Título Univers. de Grado Superior	5.897	6.852	12.749	3.823	9,65	8.926	5,34
Desconocido	96	1.798	1.894	1.365	3,44	529	0,32
Grandes grupos de ocupación*	107.550	99.150	206.700	39.635	100	167.065	100
Ocupaciones militares	7	5	12	3	0,01	9	0,01
Directores y gerentes	743	432	1.175	963	2,43	212	0,13
Técnicos y profesionales científicos e intelectuales	14.444	14.121	28.565	6.119	15,44	22.446	13,44
Técnicos; profesionales de apoyo	12.049	8.252	20.301	5.031	12,69	15.270	9,14
Empleados contables, administrativos y otros empleados de oficina	8.790	15.507	24.297	5.667	14,30	18.630	11,15
Trabajadores de los servicios de restauración, personales, protección y vendedores	25.005	33.107	58.112	8.978	22,65	49.134	29,41
Trabajadores cualificados en el sector agrícola, ganadero, forestal y pesquero	252	65	317	59	0,15	258	0,15
Artesanos y trabajadores cualificados de las industrias manufactureras y la construcción (excepto operadores de instalaciones y maquinaria)	13.126	860	13.986	2.629	6,63	11.357	6,80
Operadores de instalaciones y maquinaria, y montadores	8.772	1.111	9.883	2.973	7,50	6.910	4,14
Ocupaciones elementales	24.362	25.690	50.052	7.213	18,20	42.839	25,64

ÍNDICE DE TABLAS. PARO REGISTRADO:

TABLA 1. Paro registrado por Comunidades Autónomas

TABLA 2. Parados Registrados. SEXO por edad, nivel formativo, acti. económica, ocupación y tiempo

TABLA 3. SEXO Y EDAD. Serie mismo mes.

TABLA 4. ACTIVIDAD ECONÓMICA. Serie mismo mes

TABLA 5. SEXO Y EDAD.Series

TABLA 6. SEXO Y EDAD. Variación mensual absoluta. Series

TABLA 7. Sexo y Edad. Variación mensual relativa. Series

TABLA 8. SEXO Y EDAD. Variación anual absoluta. Series

TABLA 9. VARIACIONES ANUALES RELATIVAS POR SEXO Y EDAD

TABLA 10. ACTIVIDAD ECONÓMICA. Series

TABLA 11. ACTIVIDAD ECONÓMICA. Variaciones mensuales absolutas. Series

TABLA 12. ACTIVIDAD ECONÓMICA. Variaciones mensuales relativas. Series

TABLA 13. ACTIVIDAD ECONÓMICA. Variaciones anuales absolutas. Series

TABLA 14. ACTIVIDAD ECONÓMICA. Variaciones anuales relativas. Series

Subdirección General de Análisis, Planificación y Evaluación

Tabla 1. Parados Registrados por COMUNIDADES AUTÓNOMAS. FEBRERO 2020

COMUNIDADES AUTÓNOMAS	PARO REGISTRADO	VARIACIÓN MENSUAL		VARIACIÓN ANUAL		
		Absoluta	%	Absoluta	%	
AMBOS SEXOS						
Andalucía	806.764	674	0,08	-6.595	-0,81	
Aragón	66.972	-663	-0,98	10	0,01	
Asturias	72.940	-27	-0,04	-3.147	-4,14	
Baleares	57.565	-3.290	-5,41	-560	-0,96	
Canarias	207.837	-3.327	-1,58	-1.629	-0,78	
Cantabria	38.873	23	0,06	-892	-2,24	
Castilla la Mancha	175.741	-1.846	-1,04	3.224	1,87	
Castilla-León	143.723	-182	-0,13	-7.342	-4,86	
Cataluña	395.214	1.532	0,39	-1.428	-0,36	
Comun.Valenciana	366.262	-300	-0,08	-9.135	-2,43	
Extremadura	105.246	18	0,02	613	0,59	
Galicia	166.229	-1.526	-0,91	-7.480	-4,31	
Madrid	352.896	2.147	0,61	-1.316	-0,37	
Murcia	101.485	-918	-0,90	-5.454	-5,10	
Navarra	33.975	103	0,30	136	0,40	
País Vasco	117.239	-410	-0,35	-2.624	-2,19	
Rioja, La	16.454	102	0,62	130	0,80	
Ceuta	11.303	87	0,78	-66	-0,58	
Melilla	9.329	-3	-0,03	562	6,41	
Total Nacional	3.246.047	-7.806	-0,24	-42.993	-1,31	
HOMBRES						
Andalucía	331.307	1.150	0,35	-1.219	-0,37	
Aragón	26.896	-461	-1,69	8	0,03	
Asturias	31.917	-39	-0,12	-1.253	-3,78	
Baleares	25.116	-2.035	-7,50	200	0,80	
Canarias	92.072	-1.551	-1,66	146	0,16	
Cantabria	17.093	-83	-0,48	-555	-3,14	
Castilla la Mancha	64.509	-611	-0,94	2.674	4,32	
Castilla-León	60.866	-803	-1,30	-3.027	-4,74	
Cataluña	171.979	-199	-0,12	152	0,09	
Comun.Valenciana	147.010	-1.137	-0,77	-3.506	-2,33	
Extremadura	40.980	-304	-0,74	545	1,35	
Galicia	71.438	-949	-1,31	-3.015	-4,05	
Madrid	148.876	999	0,68	519	0,35	
Murcia	39.895	-517	-1,28	-2.035	-4,85	
Navarra	13.985	-73	-0,52	210	1,52	
País Vasco	51.118	-390	-0,76	-302	-0,59	
Rioja, La	6.744	-6	-0,09	84	1,26	
Ceuta	4.579	-5	-0,11	-16	-0,35	
Melilla	3.595	9	0,25	140	4,05	
Total Nacional	1.349.975	-7.005	-0,52	-10.250	-0,75	
MUJERES						
Andalucía	475.457	-476	-0,10	-5.376	-1,12	
Aragón	40.076	-202	-0,50	2	0,00	
Asturias	41.023	12	0,03	-1.894	-4,41	
Baleares	32.449	-1.255	-3,72	-760	-2,29	
Canarias	115.765	-1.776	-1,51	-1.775	-1,51	
Cantabria	21.780	106	0,49	-337	-1,52	
Castilla la Mancha	111.232	-1.235	-1,10	550	0,50	
Castilla-León	82.857	621	0,76	-4.315	-4,95	
Cataluña	223.235	1.731	0,78	-1.580	-0,70	
Comun.Valenciana	219.252	837	0,38	-5.629	-2,50	
Extremadura	64.266	322	0,50	68	0,11	
Galicia	94.791	-577	-0,61	-4.465	-4,50	
Madrid	204.020	1.148	0,57	-1.835	-0,89	
Murcia	61.590	-401	-0,65	-3.419	-5,26	
Navarra	19.990	176	0,89	-74	-0,37	
País Vasco	66.121	-20	-0,03	-2.322	-3,39	
Rioja, La	9.710	108	1,12	46	0,48	
Ceuta	6.724	92	1,39	-50	-0,74	
Melilla	5.734	-12	-0,21	422	7,94	
Total Nacional	1.896.072	-801	-0,04	-32.743	-1,70	

Fuente: SEPE (Servicio Público de Empleo Estatal). Ministerio de Empleo y Seguridad Social

Subdirección General de Análisis, Planificación y Evaluación

TABLA 2. Parados Registrados por sexo, edad, nivel formativo, acti.económica, ocupación y tiempo de inscripción. Febrero 2020

VARIABLES	MES ACTUAL			VARIACIÓN MENSUAL						VARIACIÓN ANUAL					
	H	M	T	Absoluta			%			Absoluta			%		
				H	M	T	H	M	T	H	M	T	H	M	T
EDAD															
16 - 19	4.179	3.192	7.371	226	195	421	5,72	6,51	6,06	78	-65	13	1,90	-2,00	0,18
20 - 24	10.498	10.108	20.606	595	486	1.081	6,01	5,05	5,54	207	159	366	2,01	1,60	1,81
16-24	14.677	13.300	27.977	821	681	1.502	5,93	5,40	5,67	285	94	379	1,98	0,71	1,37
25 - 29	13.536	16.043	29.579	213	-8	205	1,60	-0,05	0,70	229	-341	-112	1,72	-2,08	-0,38
16 -29	28.213	29.343	57.556	1.034	673	1.707	3,80	2,35	3,06	514	-247	267	1,86	-0,83	0,47
30 - 34	13.066	19.226	32.292	2	56	58	0,02	0,29	0,18	-312	-804	-1.116	-2,33	-4,01	-3,34
35 - 39	14.512	22.749	37.261	194	52	246	1,35	0,23	0,66	-269	-1.267	-1.536	-1,82	-5,28	-3,96
40 - 44	16.476	25.617	42.093	-214	35	-179	-1,28	0,14	-0,42	-596	-1.374	-1.970	-3,49	-5,09	-4,47
45 - 49	18.086	26.741	44.827	18	-4	14	0,10	-0,01	0,03	-587	-737	-1.324	-3,14	-2,68	-2,87
50 - 54	19.234	26.949	46.183	-64	85	21	-0,33	0,32	0,05	73	-151	-78	0,38	-0,56	-0,17
55 - 59	20.873	28.064	48.937	-106	20	-86	-0,51	0,07	-0,18	179	649	828	0,86	2,37	1,72
> 60 años	18.416	25.331	43.747	135	231	366	0,74	0,92	0,84	1.517	2.096	3.613	8,98	9,02	9,00
55-64	39.289	53.395	92.684	29	251	280	0,07	0,47	0,30	1.696	2.745	4.441	4,51	5,42	5,03
NIVEL FORMATIVO															
Analfabetos / Sin	1.508	2.313	3.821	5	0	5	0,33	0,00	0,13	-289	-407	-696	-16,08	-14,96	-15,41
Est. primarios	12.755	15.561	28.316	68	249	317	0,54	1,63	1,13	-423	-213	-636	-3,21	-1,35	-2,20
Est. primarios	41.197	48.868	90.065	649	862	1.511	1,60	1,80	1,71	3.468	3.277	6.745	9,19	7,19	8,10
<i>Subt.est.primarios o</i>	<i>55.460</i>	<i>66.742</i>	<i>122.202</i>	<i>722</i>	<i>1.111</i>	<i>1.833</i>	<i>1,32</i>	<i>1,69</i>	<i>1,52</i>	<i>2.756</i>	<i>2.657</i>	<i>5.413</i>	<i>5,23</i>	<i>4,15</i>	<i>4,63</i>
Est. Sec.. FP	7.951	14.806	22.757	22	93	115	0,28	0,63	0,51	-10	-245	-255	-0,13	-1,63	-1,11
Est. Sec.	60.868	79.051	139.919	356	372	728	0,59	0,47	0,52	-2.769	-4.450	-7.219	-4,35	-5,33	-4,91
<i>Subt.educ. secundaria</i>	<i>68.819</i>	<i>93.857</i>	<i>162.676</i>	<i>378</i>	<i>465</i>	<i>843</i>	<i>0,55</i>	<i>0,50</i>	<i>0,52</i>	<i>-2.779</i>	<i>-4.695</i>	<i>-7.474</i>	<i>-3,88</i>	<i>-4,76</i>	<i>-4,39</i>
Est. Postsec.FP	7.630	12.171	19.801	24	-43	-19	0,32	-0,35	-0,10	314	28	342	4,29	0,23	1,76
Est. Postsec. 1º ciclo	3.256	7.230	10.486	-3	-163	-166	-0,09	-2,20	-1,56	-105	-401	-506	-3,12	-5,25	-4,60
Est. Postsec. 2º y	13.539	23.722	37.261	-120	-216	-336	-0,88	-0,90	-0,89	316	561	877	2,39	2,42	2,41
<i>Subt.</i>	<i>24.425</i>	<i>43.123</i>	<i>67.548</i>	<i>-99</i>	<i>-422</i>	<i>-521</i>	<i>-0,40</i>	<i>-0,97</i>	<i>-0,77</i>	<i>525</i>	<i>188</i>	<i>713</i>	<i>2,20</i>	<i>0,44</i>	<i>1,07</i>
<i>Sin determinar</i>	<i>172</i>	<i>298</i>	<i>470</i>	<i>-2</i>	<i>-6</i>	<i>-8</i>	<i>-1,15</i>	<i>-1,97</i>	<i>-1,67</i>	<i>17</i>	<i>15</i>	<i>32</i>	<i>10,97</i>	<i>5,30</i>	<i>7,31</i>
ACTIVIDAD ECONÓMICA															
A.Agricultura	1.739	1.096	2.835	0	16	16	0,00	1,48	0,57	-105,00	-32,00	-137,00	-5,69	-2,84	-4,61
B.Ind. extractivas	100	128	228	-7	-1	-8	-6,54	-0,78	-3,39	-36	-39	-75	-26,47	-23,35	-24,75
C. I. Manufactu.	9.568	9.074	18.642	-111	19	-92	-1,15	0,21	-0,49	-205	-267	-472	-2,10	-2,86	-2,47
D. En. El. gas, vap. y	89	84	173	1	4	5	1,14	5,00	2,98	-3	12	9	-3,26	16,67	5,49
E. Agua, sa., re. y des.	1.367	882	2.249	-27	-17	-44	-1,94	-1,89	-1,92	-37	-50	-87	-2,64	-5,36	-3,72
Industria	11.124	10.168	21.292	-144	5	-139	-1,28	0,05	-0,65	-281	-344	-625	-2,46	-3,27	-2,85
F.Construcción	22.848	4.557	27.405	-513	4	-509	-2,20	0,09	-1,82	-579	-300	-879	-2,47	-6,18	-3,11
G...Veh. de motor	18.481	29.390	47.871	194	453	647	1,06	1,57	1,37	-177	-736	-913	-0,95	-2,44	-1,87
H.Tra.,	9.100	5.078	14.178	437	113	550	5,04	2,28	4,04	336	55	391	3,83	1,09	2,84
I. Hostelería	11.862	19.771	31.633	41	76	117	0,35	0,39	0,37	-253	-571	-824	-2,09	-2,81	-2,54
J. I. Y comunicaciones	6.176	6.511	12.687	19	-46	-27	0,31	-0,70	-0,21	395	220	615	6,83	3,50	5,09
K. Act. Fin. Y seg.	2.275	3.039	5.314	-30	-33	-63	-1,30	-1,07	-1,17	362	236	598	18,92	8,42	12,68
L. Act. Inmobiliarias	1.124	1.705	2.829	30	-25	5	2,74	-1,45	0,18	83	53	136	7,97	3,21	5,05
M. Act. Pro., ci. Y tec.	14.533	24.220	38.753	121	43	164	0,84	0,18	0,42	-155	-948	-1.103	-1,06	-3,77	-2,77
N. Act. Ad. Y serv aux.	23.832	36.079	59.911	557	200	757	2,39	0,56	1,28	376	-480	-104	1,60	-1,31	-0,17
O. A.P. y def.; SS.	4.429	7.540	11.969	86	151	237	1,98	2,04	2,02	577	630	1.207	14,98	9,12	11,22
P. Educación	2.563	7.515	10.078	-53	-173	-226	-2,03	-2,25	-2,19	68	142	210	2,73	1,93	2,13
Q. Act. Sanit. Y serv.	2.782	13.720	16.502	12	-135	-123	0,43	-0,97	-0,74	41	379	420	1,50	2,84	2,61
R. Act. Art., rec. Y entr.	3.240	3.798	7.038	-36	2	-34	-1,10	0,05	-0,48	-10	119	109	-0,31	3,23	1,57
S. Otros servicios	3.081	7.615	10.696	-12	-8	-20	-0,39	-0,10	-0,19	56	157	213	1,85	2,11	2,03
T. Act de los hogares...	1.513	7.069	8.582	-48	140	92	-3,07	2,02	1,08	-114	-112	-226	-7,01	-1,56	-2,57
U. Orga. Y org. extrat.	68	151	219	0	1	1	0,00	0,67	0,46	7	21	28	11,48	16,15	14,66
Servicios.	105.059	173.201	278.260	1.318	759	2.077	1,27	0,44	0,75	1.592	-835	757	1,54	-0,48	0,27
S/E anterior	8.106	14.998	23.104	338	364	702	4,35	2,49	3,13	-108	-324	-432	-1,31	-2,11	-1,84
OCUPACIÓN															
0. Ocupaciones milit.	72	17	89	7	2	9	10,77	13,33	11,25	8	-1	7	12,50	-5,56	8,54
1. Direct. Gerentes	4.405	2.182	6.587	18	5	23	0,41	0,23	0,35	130	127	257	3,04	6,18	4,06
2. Técnicos prof. Cient.	17.911	26.138	44.049	-40	-442	-482	-0,22	-1,66	-1,08	592	393	985	3,42	1,53	2,29
3. Téc. Prof. Apoyo	16.888	15.825	32.713	51	35	86	0,30	0,22	0,26	548	322	870	3,35	2,08	2,73
4. Empleados admin.	11.073	41.506	52.579	60	7	67	0,54	0,02	0,13	163	-277	-114	1,49	-0,66	-0,22
5. Trab. serv. rest. ...	25.106	59.964	85.070	548	871	1.419	2,23	1,47	1,70	343	-612	-269	1,39	-1,01	-0,32
6. Trab. cualif. agric.	3.086	972	4.058	75	-25	50	2,49	-2,51	1,25	20	-39	-19	0,65	-3,86	-0,47
7. Artesan. trab ind.	30.135	2.519	32.654	-391	-5	-396	-1,28	-0,20	-1,20	-1.503	-110	-1.613	-4,75	-4,18	-4,71
8. Operad. Instalad.	11.366	2.833	14.199	73	-14	59	0,65	-0,49	0,42	-376	-219	-595	-3,20	-7,18	-4,02
9. Ocup. Element.	28.834	52.064	80.898	598	714	1.312	2,12	1,39	1,65	594	-1.419	-825	2,10	-2,65	-1,01
TIEMPO DE INSCRIPCIÓN															
< 3 meses	55.940	59.680	115.620	-243	447	204	-0,43	0,75	0,18	865	230	1.095	1,57	0,39	0,96
> 3 = 6 meses	25.268	30.759	56.027	1.931	1.726	3.657	8,27	5,94	6,98	960	469	1.429	3,95	1,55	2,62
> 6 > =12 meses	20.875	29.610	50.485	-662	-1.146	-1.808	-3,07	-3,73	-3,46	1.214	1.363	2.577	6,17	4,83	5,38
<i>Parados de larga</i>	<i>46.793</i>	<i>83.971</i>	<i>130.764</i>	<i>-27</i>	<i>121</i>	<i>94</i>	<i>-0,06</i>	<i>0,14</i>	<i>0,07</i>	<i>-2.520</i>	<i>-3.897</i>	<i>-6.417</i>	<i>-5,11</i>	<i>-4,44</i>	<i>-4,68</i>
1 - 2 años	18.811	30.919	49.730	15	188	203	0,08	0,61	0,41	-418	-810	-1.228	-2,17	-2,55	-2,41
2 - 3 años	8.085	15.118	23.203	71	175	246	0,89	1,17	1,07	216	-21	195	2,74	-0,14	0,85
3 - 4 años	4.335	8.803	13.138	-10	-69	-79	-0,23	-0,78	-0,60	-752	-782	-1			

Subdirección General de Análisis, Planificación y Evaluación

TABLA 3. Parados Registrados. Sexo y Edad. Serie mismo mes.

PERIODO	Total P.R.	HOMBRES					MUJERES				
		Total	< 30	30-44	45-54	> 55	Total	< 30	30-44	45-54	> 55
VALORES ABSOLUTOS											
2013	570.039	282.209	55.732	116.699	66.586	43.192	287.830	52.107	123.867	67.653	44.203
2014	549.514	267.685	48.371	105.485	67.992	45.837	281.829	45.571	117.629	70.411	48.218
2015	508.448	240.417	42.329	88.977	63.132	45.979	268.031	41.039	107.538	69.106	50.348
2016	462.540	211.982	36.288	73.989	57.176	44.529	250.558	36.755	96.153	66.710	50.940
2017	416.707	184.668	31.870	61.023	49.231	42.544	232.039	32.917	86.353	61.857	50.912
2018	383.463	165.322	29.600	51.958	43.506	40.258	218.141	31.348	77.910	58.285	50.598
2019	354.212	148.357	27.699	45.231	37.834	37.593	205.855	29.590	71.037	54.578	50.650
2020	352.896	148.876	28.213	44.054	37.320	39.289	204.020	29.343	67.592	53.690	53.395
VARIACIÓN MENSUAL ABSOLUTA											
2014	2.161	1.059	514	-64	140	469	1.102	-28	507	268	355
2015	2.411	-55	1.365	-533	-592	-295	2.466	1.368	697	224	177
2016	2.210	1.013	1.248	105	-50	-290	1.197	1.040	2	104	51
2017	1.673	50	719	-114	-379	-176	1.623	1.064	204	187	168
2018	1.731	544	841	-132	45	-210	1.187	960	-72	246	53
2019	3.606	1.410	1.225	251	-15	-51	2.196	1.013	492	196	495
2020	2.147	999	1.034	-18	-46	29	1.148	673	143	81	251
VARIACIÓN MENSUAL RELATIVA											
2014	0,39	0,40	1,07	-0,06	0,21	1,03	0,39	-0,06	0,43	0,38	0,74
2015	0,48	-0,02	3,33	-0,60	-0,93	-0,64	0,93	3,45	0,65	0,33	0,35
2016	0,48	0,48	3,56	0,14	-0,09	-0,65	0,48	2,91	0,00	0,16	0,10
2017	0,40	0,03	2,31	-0,19	-0,76	-0,41	0,70	3,34	0,24	0,30	0,33
2018	0,45	0,33	2,92	-0,25	0,10	-0,52	0,55	3,16	-0,09	0,42	0,10
2019	1,03	0,96	4,63	0,56	-0,04	-0,14	1,08	3,54	0,70	0,36	0,99
2020	0,61	0,68	3,80	-0,04	-0,12	0,07	0,57	2,35	0,21	0,15	0,47
VARIACIÓN ANUAL ABSOLUTA											
2014	-20.525	-14.524	-7.361	-11.214	1.406	2.645	-6.001	-6.536	-6.238	2.758	4.015
2015	-41.066	-27.268	-6.042	-16.508	-4.860	142	-13.798	-4.532	-10.091	-1.305	2.130
2016	-45.908	-28.435	-6.041	-14.988	-5.956	-1.450	-17.473	-4.284	-11.385	-2.396	592
2017	-45.833	-27.314	-4.418	-12.966	-7.945	-1.985	-18.519	-3.838	-9.800	-4.853	-28
2018	-33.244	-19.346	-2.270	-9.065	-5.725	-2.286	-13.898	-1.569	-8.443	-3.572	-314
2019	-29.251	-16.965	-1.901	-6.727	-5.672	-2.665	-12.286	-1.758	-6.873	-3.707	52
2020	-1.316	519	514	-581	-1.110	1.696	-1.835	-247	-2.071	-2.262	2.745
VARIACIÓN ANUAL RELATIVA											
2014	-3,6	-5,1	-13,2	-9,6	2,1	6,1	-2,1	-12,5	-5,0	4,1	9,1
2015	-7,5	-10,2	-12,5	-15,6	-7,1	0,3	-4,9	-9,9	-8,6	-1,9	4,4
2016	-9,0	-11,8	-14,3	-16,8	-9,4	-3,2	-6,5	-10,4	-10,6	-3,5	1,2
2017	-9,9	-12,9	-12,2	-17,5	-13,9	-4,5	-7,4	-10,4	-10,2	-7,3	-0,1
2018	-8,0	-10,5	-7,1	-14,9	-11,6	-5,4	-6,0	-4,8	-9,8	-5,8	-0,6
2019	-7,6	-10,3	-6,4	-12,9	-13,0	-6,6	-5,6	-5,6	-8,8	-6,4	0,1
2020	-0,4	0,3	1,9	-1,3	-2,9	4,5	-0,9	-0,8	-3,0	-4,0	5,4

Fuente: Dirección General del Servicio Público de Empleo Estatal

Subdirección General de Análisis, Planificación y Evaluación

TABLA 4. Parados Registrados. Actividad Económica. Serie mismo mes

	TOTAL P.R.	Agricultura	Industria	Construc.	Servicios	S/E anterior
VALORES ABSOLUTOS						
2013	570.039	4.540	46.635	76.942	418.531	23.391
2014	549.514	4.755	43.337	68.562	407.551	25.309
2015	508.448	4.824	38.007	56.942	382.301	26.374
2016	462.540	4.383	32.451	48.672	351.416	25.618
2017	416.707	3.915	27.525	39.380	321.908	23.979
2018	383.463	3.450	24.458	33.208	298.181	24.166
2019	354.212	2.972	21.917	28.284	277.503	23.536
2020	352.896	2.835	21.292	27.405	278.260	23.104
VARIACIÓN MENSUAL ABSOLUTA						
2013	8.120	120	246	340	6.559	855
2014	2.161	163	-234	-336	1.993	575
2015	2.411	48	-495	-883	2.838	903
2016	2.210	149	-204	-768	2.370	663
2017	1.673	128	-130	-824	1.755	744
2018	1.731	87	-355	-466	1.768	697
2019	3.606	65	-69	-450	3.407	653
2020	2.147	16	-139	-509	2.077	702
VARIACIÓN MENSUAL RELATIVA						
2013	1,45	2,71	0,53	0,44	1,59	3,79
2014	0,39	3,55	-0,54	-0,49	0,49	2,32
2015	0,48	1,01	-1,29	-1,53	0,75	3,55
2016	0,48	3,52	-0,62	-1,55	0,68	2,66
2017	0,40	3,38	-0,47	-2,05	0,55	3,20
2018	0,45	2,59	-1,43	-1,38	0,60	2,97
2019	1,03	2,24	-0,31	-1,57	1,24	2,85
2020	0,61	0,57	-0,65	-1,82	0,75	3,13
VARIACIÓN ANUAL ABSOLUTA						
2013	43.665	589	3.608	-830	40.747	-449
2014	-20.525	215	-3.298	-8.380	-10.980	1.918
2015	-41.066	69	-5.330	-11.620	-25.250	1.065
2016	-45.908	-441	-5.556	-8.270	-30.885	-756
2017	-45.833	-468	-4.926	-9.292	-29.508	-1.639
2018	-33.244	-465	-3.067	-6.172	-23.727	187
2019	-29.251	-478	-2.541	-4.924	-20.678	-630
2020	-1.316	-137	-625	-879	757	-432
VARIACIÓN ANUAL RELATIVA						
2013	8,30	14,91	8,39	-1,07	10,79	-1,88
2014	-3,60	4,74	-7,07	-10,89	-2,62	8,20
2015	-7,47	1,45	-12,30	-16,95	-6,20	4,21
2016	-9,03	-9,14	-14,62	-14,52	-8,08	-2,87
2017	-9,91	-10,68	-15,18	-19,09	-8,40	-6,40
2018	-7,98	-11,88	-11,14	-15,67	-7,37	0,78
2019	-7,63	-13,86	-10,39	-14,83	-6,93	-2,61
2020	-0,37	-4,61	-2,85	-3,11	0,27	-1,84

Fuente: Dirección General del Servicio Público de Empleo Estatal

Subdirección General de Análisis, Planificación y Evaluación

TABLA 5. Parados Registrados. Sexo y Edad. Series

PERIODO	TOTAL P.R.	HOMBRES						MUJERES					
		Total	< 25	25 - 29	30-44	45 - 54	> 55	Total	< 25	25 - 29	30-44	45 - 54	> 55
2016													
Enero	460.330	210.969	17.446	17.594	73.884	57.226	44.819	249.361	15.355	20.360	96.151	66.606	50.889
Febrero	462.540	211.982	18.322	17.966	73.989	57.176	44.529	250.558	16.068	20.687	96.153	66.710	50.940
Marzo	458.434	209.640	18.205	17.731	72.531	56.765	44.408	248.794	16.066	20.244	95.156	66.377	50.951
Abril	450.003	204.376	17.704	17.109	70.054	55.583	43.926	245.627	15.599	19.692	93.708	65.625	51.003
Mayo	437.366	196.854	16.672	16.034	66.978	53.804	43.366	240.512	14.786	19.087	91.430	64.528	50.681
Junio	425.540	187.823	15.231	14.901	63.608	51.671	42.412	237.717	13.546	18.577	90.473	64.330	50.791
Julio	418.405	181.094	14.373	14.141	61.293	49.731	41.556	237.311	13.209	18.598	90.871	64.066	50.567
Agosto	421.564	181.236	14.317	14.322	61.476	49.725	41.396	240.328	13.665	19.715	91.920	64.437	50.591
Septiembre	419.532	183.191	16.275	14.975	60.680	49.604	41.657	236.341	15.036	19.261	88.699	63.066	50.279
Octubre	420.305	184.444	16.654	15.191	60.866	49.766	41.967	235.861	15.250	19.235	87.745	62.823	50.808
Noviembre	416.659	183.237	16.750	15.261	60.044	49.272	41.910	233.422	14.876	18.697	86.773	62.399	50.677
Diciembre	405.367	179.760	14.879	14.633	59.611	48.899	41.738	225.607	13.021	17.548	84.129	60.817	50.092
2017													
Enero	415.034	184.618	15.502	15.649	61.137	49.610	42.720	230.416	13.348	18.505	86.149	61.670	50.744
Febrero	416.707	184.668	16.142	15.728	61.023	49.231	42.544	232.039	14.160	18.757	86.353	61.857	50.912
Marzo	409.826	180.808	16.066	15.320	59.261	47.917	42.244	229.018	14.065	18.483	84.499	61.168	50.803
Abril	397.451	174.082	15.009	14.527	56.639	46.378	41.529	223.369	13.414	17.738	81.972	59.835	50.410
Mayo	387.543	168.236	14.622	13.820	54.033	44.784	40.977	219.307	13.137	17.412	80.073	58.681	50.004
Junio	379.808	161.475	13.650	13.018	51.309	43.216	40.282	218.333	12.386	17.077	80.021	58.837	50.012
Julio	379.442	159.056	13.788	12.872	50.632	42.134	39.630	220.386	13.064	17.534	80.925	59.009	49.854
Agosto	383.307	160.341	14.004	13.128	51.232	42.297	39.680	222.966	13.553	18.327	81.918	59.380	49.788
Septiembre	385.461	162.947	16.005	13.434	50.992	42.635	39.881	222.514	15.027	17.986	80.502	58.927	50.072
Octubre	385.770	164.057	16.277	13.967	51.155	42.789	39.869	221.713	15.282	17.876	79.555	58.670	50.330
Noviembre	377.579	160.540	15.593	13.607	49.911	42.041	39.388	217.039	14.469	17.088	77.711	57.717	50.054
Diciembre	369.966	159.217	13.628	13.291	50.284	42.598	39.416	210.749	12.491	16.158	75.664	56.760	49.676
2018													
Enero	381.732	164.778	14.371	14.388	52.090	43.461	40.468	216.954	13.016	17.372	77.982	58.039	50.545
Febrero	383.463	165.322	15.091	14.509	51.958	43.506	40.258	218.141	13.807	17.541	77.910	58.285	50.598
Marzo	380.051	163.717	15.299	14.458	51.057	42.925	39.978	216.334	13.940	17.468	76.869	57.679	50.378
Abril	370.590	157.987	14.676	13.618	49.035	41.284	39.374	212.603	13.727	17.104	75.149	56.561	50.062
Mayo	360.760	151.947	14.003	12.833	46.512	39.651	38.948	208.813	13.241	16.552	73.532	55.540	49.948
Junio	351.047	145.550	13.082	12.057	44.376	38.102	37.933	205.497	12.264	16.038	72.422	55.038	49.735
Julio	349.703	143.069	13.061	11.771	43.729	37.133	37.375	206.634	12.696	16.117	72.835	55.186	49.800
Agosto	354.113	144.664	13.312	12.070	44.385	37.469	37.428	209.449	13.260	16.825	73.908	55.519	49.937
Septiembre	353.903	145.740	14.863	12.483	43.663	37.261	37.470	208.163	14.358	16.428	72.575	54.795	50.007
Octubre	351.797	145.632	14.639	12.832	43.550	37.326	37.285	206.165	14.005	16.278	71.399	54.380	50.103
Noviembre	345.876	143.741	14.243	12.577	43.010	36.970	36.941	202.135	13.477	15.857	69.878	53.286	49.637
Diciembre	339.298	142.395	12.887	12.032	43.383	37.161	36.932	196.903	11.946	15.123	68.072	52.717	49.045
2019													
Enero	350.606	146.947	13.604	12.870	44.980	37.849	37.644	203.659	12.492	16.085	70.545	54.382	50.155
Febrero	354.212	148.357	14.392	13.307	45.231	37.834	37.593	205.855	13.206	16.384	71.037	54.578	50.650
Marzo	353.737	147.896	14.749	13.394	44.597	37.563	37.593	205.841	13.354	16.194	70.365	54.432	51.496
Abril	347.725	145.568	14.123	12.896	43.694	37.123	37.732	202.157	12.840	15.564	68.543	53.659	51.551
Mayo	341.125	141.794	13.546	12.423	42.038	36.315	37.472	199.331	12.436	15.321	67.098	52.913	51.563
Junio	334.602	136.915	12.436	11.835	40.608	35.133	36.903	197.687	11.402	15.184	66.665	53.014	51.422
Julio	335.510	135.925	12.184	11.702	40.714	34.799	36.526	199.585	11.599	15.701	67.714	53.180	51.391
Agosto	342.709	139.160	12.750	12.123	41.862	35.398	37.027	203.549	12.466	16.489	68.945	53.843	51.806
Septiembre	342.516	140.287	14.563	12.253	41.092	35.050	37.329	202.229	13.802	15.796	67.313	53.246	52.072
Octubre	345.986	142.978	15.181	12.574	41.817	35.614	37.792	203.008	14.050	16.021	67.051	53.291	52.595
Noviembre	343.131	142.629	14.784	12.435	41.695	35.695	38.020	200.502	13.662	15.584	66.236	52.559	52.461
Diciembre	339.332	143.566	13.141	12.282	42.566	36.847	38.730	195.766	11.934	14.842	64.942	51.993	52.055
2020													
Enero	350.749	147.877	13.856	13.323	44.072	37.366	39.260	202.872	12.619	16.051	67.449	53.609	53.144
Febrero	352.896	148.876	14.677	13.536	44.054	37.320	39.289	204.020	13.300	16.043	67.592	53.690	53.395
Marzo													
Abril													
Mayo													
Junio													
Julio													
Agosto													
Septiembre													
Octubre													
Noviembre													
Diciembre													

Fuente: Dirección General del Servicio Público de Empleo Estatal

Subdirección General de Análisis, Planificación y Evaluación

TABLA 6. Parados Registrados . Sexo y Edad. Variación mensual absoluta. Series

PERIODO	TOTAL P.R.	HOMBRES						MUJERES					
		Total	< 25	25 - 29	30-44	45 - 54	> 55	Total	< 25	25 - 29	30-44	45 - 54	> 55
2016													
Enero	7.978	3.592	-55	766	1.400	755	726	4.386	53	851	1.812	1.184	486
Febrero	2.210	1.013	876	372	105	-50	-290	1.197	713	327	2	104	51
Marzo	-4.106	-2.342	-117	-235	-1.458	-411	-121	-1.764	-2	-443	-997	-333	11
Abril	-8.431	-5.264	-501	-622	-2.477	-1.182	-482	-3.167	-467	-552	-1.448	-752	52
Mayo	-12.637	-7.522	-1.032	-1.075	-3.076	-1.779	-560	-5.115	-813	-605	-2.278	-1.097	-322
Junio	-11.826	-9.031	-1.441	-1.133	-3.370	-2.133	-954	-2.795	-1.240	-510	-957	-198	110
Julio	-7.135	-6.729	-858	-760	-2.315	-1.940	-856	-406	-337	21	398	-264	-224
Agosto	3.159	142	-56	181	183	-6	-160	3.017	456	1.117	1.049	371	24
Septiembre	-2.032	1.955	1.958	653	-796	-121	261	-3.987	1.371	-454	-3.221	-1.371	-312
Octubre	773	1.253	379	216	186	162	310	-480	214	-26	-954	-243	529
Noviembre	-3.646	-1.207	96	70	-822	-494	-57	-2.439	-374	-538	-972	-424	-131
Diciembre	-11.292	-3.477	-1.871	-628	-433	-373	-172	-7.815	-1.855	-1.149	-2.644	-1.582	-585
2017													
Enero	9.667	4.858	623	1.016	1.526	711	982	4.809	327	957	2.020	853	652
Febrero	1.673	50	640	79	-114	-379	-176	1.623	812	252	204	187	168
Marzo	-6.881	-3.860	-76	-408	-1.762	-1.314	-300	-3.021	-95	-274	-1.854	-689	-109
Abril	-12.375	-6.726	-1.057	-793	-2.622	-1.539	-715	-5.649	-651	-745	-2.527	-1.333	-393
Mayo	-9.908	-5.846	-387	-707	-2.606	-1.594	-552	-4.062	-277	-326	-1.899	-1.154	-406
Junio	-7.735	-6.761	-972	-802	-2.724	-1.568	-695	-974	-751	-335	-52	156	8
Julio	-366	-2.419	138	-146	-677	-1.082	-652	2.053	678	457	904	172	-158
Agosto	3.865	1.285	216	256	600	163	50	2.580	489	793	993	371	-66
Septiembre	2.154	2.606	2.001	306	-240	338	201	-452	1.474	-341	-1.416	-453	284
Octubre	309	1.110	272	533	163	154	-12	-801	255	-110	-947	-257	258
Noviembre	-8.191	-3.517	-684	-360	-1.244	-748	-481	-4.674	-813	-788	-1.844	-953	-276
Diciembre	-7.613	-1.323	-1.965	-316	373	557	28	-6.290	-1.978	-930	-2.047	-957	-378
2018													
Enero	11.766	5.561	743	1.097	1.806	863	1.052	6.205	525	1.214	2.318	1.279	869
Febrero	1.731	544	720	121	-132	45	-210	1.187	791	169	-72	246	53
Marzo	-3.412	-1.605	208	-51	-901	-581	-280	-1.807	133	-73	-1.041	-606	-220
Abril	-9.461	-5.730	-623	-840	-2.022	-1.641	-604	-3.731	-213	-364	-1.720	-1.118	-316
Mayo	-9.830	-6.040	-673	-785	-2.523	-1.633	-426	-3.790	-486	-552	-1.617	-1.021	-114
Junio	-9.713	-6.397	-921	-776	-2.136	-1.549	-1.015	-3.316	-977	-514	-1.110	-502	-213
Julio	-1.344	-2.481	-21	-286	-647	-969	-558	1.137	432	79	413	148	65
Agosto	4.410	1.595	251	299	656	336	53	2.815	564	708	1.073	333	137
Septiembre	-210	1.076	1.551	413	-722	-208	42	-1.286	1.098	-397	-1.333	-724	70
Octubre	-2.106	-108	-224	349	-113	65	-185	-1.998	-353	-150	-1.176	-415	96
Noviembre	-5.921	-1.891	-396	-255	-540	-356	-344	-4.030	-528	-421	-1.521	-1.094	-466
Diciembre	-6.578	-1.346	-1.356	-545	373	191	-9	-5.232	-1.531	-734	-1.806	-569	-592
2019													
Enero	11.274	3.381	463	588	2.414	1.002	-1.086	7.893	558	1.243	5.603	2.389	-1.900
Febrero	3.606	1.410	788	437	251	-15	-51	2.196	714	299	492	196	495
Marzo	-475	-461	357	87	-634	-271	0	-14	148	-190	-672	-146	846
Abril	-6.012	-2.328	-626	-498	-903	-440	139	-3.684	-514	-630	-1.822	-773	55
Mayo	-6.600	-3.774	-577	-473	-1.656	-808	-260	-2.826	-404	-243	-1.445	-746	12
Junio	-6.523	-4.879	-1.110	-588	-1.430	-1.182	-569	-1.644	-1.034	-137	-433	101	-141
Julio	908	-990	-252	-133	106	-334	-377	1.898	197	517	1.049	166	-31
Agosto	7.199	3.235	566	421	1.148	599	501	3.964	867	788	1.231	663	415
Septiembre	-193	1.127	1.813	130	-770	-348	302	-1.320	1.336	-693	-1.632	-597	266
Octubre	3.470	2.691	618	321	725	564	463	779	248	225	-262	45	523
Noviembre	-2.855	-349	-397	-139	-122	81	228	-2.506	-388	-437	-815	-732	-134
Diciembre	-3.799	937	-1.643	-153	871	1.152	710	-4.736	-1.728	-742	-1.294	-566	-406
2020													
Enero	11.417	4.311	715	1.041	1.506	519	530	7.106	685	1.209	2.507	1.616	1.089
Febrero	2.147	999	821	213	-18	-46	29	1.148	681	-8	143	81	251
Marzo													
Abril													
Mayo													
Junio													
Julio													
Agosto													
Septiembre													
Octubre													
Noviembre													
Diciembre													

Fuente: Dirección General del Servicio Público de Empleo Estatal

Subdirección General de Análisis, Planificación y Evaluación

TABLA 7. Parados Registrados. Sexo y Edad. Variación mensual relativa. Series

PERIODO	TOTAL P.R.	HOMBRES						MUJERES					
		Total	< 25	25 - 29	30-44	45 - 54	> 55	Total	< 25	25 - 29	30-44	45 - 54	> 55
2016													
Enero	1,8	1,7	-0,3	4,6	1,9	1,3	1,6	1,8	0,3	4,4	1,9	1,8	1,0
Febrero	0,48	0,48	5,02	2,11	0,14	-0,09	-0,65	0,48	4,64	1,61	0,00	0,16	0,10
Marzo	-0,89	-1,10	-0,64	-1,31	-1,97	-0,72	-0,27	-0,70	-0,01	-2,14	-1,04	-0,50	0,02
Abril	-1,84	-2,51	-2,75	-3,51	-3,42	-2,08	-1,09	-1,27	-2,91	-2,73	-1,52	-1,13	0,10
Mayo	-2,81	-3,68	-5,83	-6,28	-4,39	-3,20	-1,27	-2,08	-5,21	-3,07	-2,43	-1,67	-0,63
Junio	-2,70	-4,59	-8,64	-7,07	-5,03	-3,96	-2,20	-1,16	-8,39	-2,67	-1,05	-0,31	0,22
Julio	-1,68	-3,58	-5,63	-5,10	-3,64	-3,75	-2,02	-0,17	-2,49	0,11	0,44	-0,41	-0,44
Agosto	0,76	0,08	-0,39	1,28	0,30	-0,01	-0,39	1,27	3,45	6,01	1,15	0,58	0,05
Septiembre	-0,48	1,08	13,68	4,56	-1,29	-0,24	0,63	-1,66	10,03	-2,30	-3,50	-2,13	-0,62
Octubre	0,18	0,68	2,33	1,44	0,31	0,33	0,74	-0,20	1,42	-0,13	-1,08	-0,39	1,05
Noviembre	-0,87	-0,65	0,58	0,46	-1,35	-0,99	-0,14	-1,03	-2,45	-2,80	-1,11	-0,67	-0,26
Diciembre	-2,71	-1,90	-11,17	-4,12	-0,72	-0,76	-0,41	-3,35	-12,47	-6,15	-3,05	-2,54	-1,15
2017													
Enero	2,38	2,70	4,19	6,94	2,56	1,45	2,35	2,13	2,51	5,45	2,40	1,40	1,30
Febrero	0,40	0,03	4,13	0,50	-0,19	-0,76	-0,41	0,70	6,08	1,36	0,24	0,30	0,33
Marzo	-1,65	-2,09	-0,47	-2,59	-2,89	-2,67	-0,71	-1,30	-0,67	-1,46	-2,15	-1,11	-0,21
Abril	-3,02	-3,72	-6,58	-5,18	-4,42	-3,21	-1,69	-2,47	-4,63	-4,03	-2,99	-2,18	-0,77
Mayo	-2,49	-3,36	-2,58	-4,87	-4,60	-3,44	-1,33	-1,82	-2,07	-1,84	-2,32	-1,93	-0,81
Junio	-2,00	-4,02	-6,65	-5,80	-5,04	-3,50	-1,70	-0,44	-5,72	-1,92	-0,06	0,27	0,02
Julio	-0,10	-1,50	1,01	-1,12	-1,32	-2,50	-1,62	0,94	5,47	2,68	1,13	0,29	-0,32
Agosto	1,02	0,81	1,57	1,99	1,19	0,39	0,13	1,17	3,74	4,52	1,23	0,63	-0,13
Septiembre	0,56	1,63	14,29	2,33	-0,47	0,80	0,51	-0,20	10,88	-1,86	-1,73	-0,76	0,57
Octubre	0,08	0,68	1,70	3,97	0,32	0,36	-0,03	-0,36	1,70	-0,61	-1,18	-0,44	0,52
Noviembre	-2,12	-2,14	-4,20	-2,58	-2,43	-1,75	-1,21	-2,11	-5,32	-4,41	-2,32	-1,62	-0,55
Diciembre	-2,02	-0,82	-12,60	-2,32	0,75	1,32	0,07	-2,90	-13,67	-5,44	-2,63	-1,66	-0,76
2018													
Enero	12,5	15,7	11,5	19,6	20,1	17,0	9,6	10,2	9,0	14,9	14,6	10,1	3,1
Febrero	0,45	0,33	5,01	0,84	-0,25	0,10	-0,52	0,55	6,08	0,97	-0,09	0,42	0,10
Marzo	-0,89	-0,97	1,38	-0,35	-1,73	-1,34	-0,70	-0,83	0,96	-0,42	-1,34	-1,04	-0,43
Abril	-2,49	-3,50	-4,07	-5,81	-3,96	-3,82	-1,51	-1,72	-1,53	-2,08	-2,24	-1,94	-0,63
Mayo	-2,65	-3,82	-4,59	-5,76	-5,15	-3,96	-1,08	-1,78	-3,54	-3,23	-2,15	-1,81	-0,23
Junio	-2,69	-4,21	-6,58	-6,05	-4,59	-3,91	-2,61	-1,59	-7,38	-3,11	-1,51	-0,90	-0,43
Julio	-0,38	-1,70	-0,16	-2,37	-1,46	-2,54	-1,47	0,55	3,52	0,49	0,57	0,27	0,13
Agosto	1,26	1,11	1,92	2,54	1,50	0,90	0,14	1,36	4,44	4,39	1,47	0,60	0,28
Septiembre	-0,06	0,74	11,65	3,42	-1,63	-0,56	0,11	-0,61	8,28	-2,36	-1,80	-1,30	0,14
Octubre	-0,60	-0,07	-1,51	2,80	-0,26	0,17	-0,49	-0,96	-2,46	-0,91	-1,62	-0,76	0,19
Noviembre	-1,68	-1,30	-2,71	-1,99	-1,24	-0,95	-0,92	-1,95	-3,77	-2,59	-2,13	-2,01	-0,93
Diciembre	-1,90	-0,94	-9,52	-4,33	0,87	0,52	-0,02	-2,59	-11,36	-4,63	-2,58	-1,07	-1,19
2019													
Enero	3,3	2,4	3,5	4,8	5,7	2,7	-2,8	4,0	4,7	8,4	8,6	4,6	-3,6
Febrero	1,03	0,96	5,79	3,40	0,56	-0,04	-0,14	1,08	5,72	1,86	0,70	0,36	0,99
Marzo	-0,13	-0,31	2,48	0,65	-1,40	-0,72	0,00	-0,01	1,12	-1,16	-0,95	-0,27	1,67
Abril	-1,70	-1,57	-4,24	-3,72	-2,02	-1,17	0,37	-1,79	-3,85	-3,89	-2,59	-1,42	0,11
Mayo	-1,90	-2,59	-4,09	-3,67	-3,79	-2,18	-0,69	-1,40	-3,15	-1,56	-2,11	-1,39	0,02
Junio	-1,91	-3,44	-8,19	-4,73	-3,40	-3,25	-1,52	-0,82	-8,31	-0,89	-0,65	0,19	-0,27
Julio	0,27	-0,72	-2,03	-1,12	0,26	-0,95	-1,02	0,96	1,73	3,40	1,57	0,31	-0,06
Agosto	2,15	2,38	4,65	3,60	2,82	1,72	1,37	1,99	7,47	5,02	1,82	1,25	0,81
Septiembre	-0,06	0,81	14,22	1,07	-1,84	-0,98	0,82	-0,65	10,72	-4,20	-2,37	-1,11	0,51
Octubre	1,01	1,92	4,24	2,62	1,76	1,61	1,24	0,39	1,80	1,42	-0,39	0,08	1,00
Noviembre	-0,83	-0,24	-2,62	-1,11	-0,29	0,23	0,60		-2,76	-2,73	-1,22	-1,37	-0,25
Diciembre	-1,11	0,66	-11,11	-1,23	2,09	3,23	1,87	-2,36	-12,65	-4,76	-1,95	-1,08	-0,77
2020													
Enero	3,4	3,0	5,4	8,5	3,5	1,4	1,4	3,6	5,7	8,1	3,9	3,1	2,1
Febrero	0,61	0,68	5,93	1,60	-0,04	-0,12	0,07	0,57	5,40	-0,05	0,21	0,15	0,47
Marzo													
Abril													
Mayo													
Junio													
Julio													
Agosto													
Septiembre													
Octubre													
Noviembre													
Diciembre													

Fuente: Dirección General del Servicio Público de Empleo Estatal

Subdirección General de Análisis, Planificación y Evaluación

TABLA 8. Parados Registrados. Sexo y Edad. Variación anual absoluta. Series

PERIODO	TOTAL P.R.	HOMBRES						MUJERES					
		Total	< 25	25 - 29	30-44	45 - 54	> 55	Total	< 25	25 - 29	30-44	45 - 54	> 55
2016													
Enero	-45.707	-29.503	-2.889	-3.035	-15.626	-6.498	-1.455	-16.204	-1.864	-2.092	-10.690	-2.276	718
Febrero	-45.908	-28.435	-3.038	-3.003	-14.988	-5.956	-1.450	-17.473	-1.977	-2.307	-11.385	-2.396	592
Marzo	-45.007	-27.051	-3.263	-2.720	-14.167	-5.420	-1.481	-17.956	-2.134	-2.560	-11.271	-2.401	410
Abril	-41.278	-25.496	-3.103	-2.521	-13.195	-5.257	-1.420	-15.782	-2.264	-2.254	-9.649	-2.228	613
Mayo	-37.818	-23.544	-3.200	-2.352	-11.760	-4.905	-1.327	-14.274	-2.409	-1.965	-8.553	-1.942	595
Junio	-35.554	-22.536	-2.998	-2.150	-10.885	-4.858	-1.645	-13.018	-2.404	-1.586	-7.588	-2.117	677
Julio	-36.256	-22.106	-3.159	-1.868	-10.338	-5.019	-1.722	-14.150	-2.847	-1.660	-8.168	-2.109	634
Agosto	-37.132	-22.774	-3.108	-1.912	-10.515	-5.342	-1.897	-14.358	-2.777	-1.379	-8.431	-2.318	547
Septiembre	-41.454	-24.696	-3.502	-1.996	-11.370	-5.859	-1.969	-16.758	-3.114	-1.586	-9.223	-3.045	210
Octubre	-46.009	-27.017	-3.789	-2.691	-12.157	-6.432	-1.948	-18.992	-3.059	-2.114	-10.195	-3.933	309
Noviembre	-44.977	-26.255	-3.217	-2.410	-12.108	-6.490	-2.030	-18.722	-2.876	-2.090	-9.873	-4.007	124
Diciembre	-46.985	-27.617	-2.622	-2.195	-12.873	-7.572	-2.355	-19.368	-2.281	-1.961	-10.210	-4.605	-311
2017													
Enero	-45.296	-26.351	-1.944	-1.945	-12.747	-7.616	-2.099	-18.945	-2.007	-1.855	-10.002	-4.936	-145
Febrero	-45.833	-27.314	-2.180	-2.238	-12.966	-7.945	-1.985	-18.519	-1.908	-1.930	-9.800	-4.853	-28
Marzo	-48.608	-28.832	-2.139	-2.411	-13.270	-8.848	-2.164	-19.776	-2.001	-1.761	-10.657	-5.209	-148
Abril	-52.552	-30.294	-2.695	-2.582	-13.415	-9.205	-2.397	-22.258	-2.185	-1.954	-11.736	-5.790	-593
Mayo	-49.823	-28.618	-2.050	-2.214	-12.945	-9.020	-2.389	-21.205	-1.649	-1.675	-11.357	-5.847	-677
Junio	-45.732	-26.348	-1.581	-1.883	-12.299	-8.455	-2.130	-19.384	-1.160	-1.500	-10.452	-5.493	-779
Julio	-38.963	-22.038	-585	-1.269	-10.661	-7.597	-1.926	-16.925	-145	-1.064	-9.946	-5.057	-713
Agosto	-38.257	-20.895	-313	-1.194	-10.244	-7.428	-1.716	-17.362	-112	-1.388	-10.002	-5.057	-803
Septiembre	-34.071	-20.244	-270	-1.541	-9.688	-6.969	-1.776	-13.827	-9	-1.275	-8.197	-4.139	-207
Octubre	-34.535	-20.387	-377	-1.224	-9.711	-6.977	-2.098	-14.148	32	-1.359	-8.190	-4.153	-478
Noviembre	-39.080	-22.697	-1.157	-1.654	-10.133	-7.231	-2.522	-16.383	-407	-1.609	-9.062	-4.682	-623
Diciembre	-35.401	-20.543	-1.251	-1.342	-9.327	-6.301	-2.322	-14.858	-530	-1.390	-8.465	-4.057	-416
2018													
Enero	-33.302	-19.840	-1.131	-1.261	-9.047	-6.149	-2.252	-13.462	-332	-1.133	-8.167	-3.631	-199
Febrero	-33.244	-19.346	-1.051	-1.219	-9.065	-5.725	-2.286	-13.898	-353	-1.216	-8.443	-3.572	-314
Marzo	-29.775	-17.091	-767	-862	-8.204	-4.992	-2.266	-12.684	-125	-1.015	-7.630	-3.489	-425
Abril	-26.861	-16.095	-333	-909	-7.604	-5.094	-2.155	-10.766	313	-634	-6.823	-3.274	-348
Mayo	-26.783	-16.289	-619	-987	-7.521	-5.133	-2.029	-10.494	104	-860	-6.541	-3.141	-56
Junio	-28.761	-15.925	-568	-961	-6.933	-5.114	-2.349	-12.836	-122	-1.039	-7.599	-3.799	-277
Julio	-29.739	-15.987	-727	-1.101	-6.903	-5.001	-2.255	-13.752	-368	-1.417	-8.090	-3.823	-54
Agosto	-29.194	-15.677	-692	-1.058	-6.847	-4.828	-2.252	-13.517	-293	-1.502	-8.010	-3.861	149
Septiembre	-31.558	-17.207	-1.142	-951	-7.329	-5.374	-2.411	-14.351	-669	-1.558	-7.927	-4.132	-65
Octubre	-33.973	-18.425	-1.638	-1.135	-7.605	-5.463	-2.584	-15.548	-1.277	-1.598	-8.156	-4.290	-227
Noviembre	-31.703	-16.799	-1.350	-1.030	-6.901	-5.071	-2.447	-14.904	-992	-1.231	-7.833	-4.431	-417
Diciembre	-30.668	-16.822	-741	-1.259	-6.901	-5.437	-2.484	-13.846	-545	-1.035	-7.592	-4.043	-631
2019													
Enero	-33.302	-19.840	-1.131	-1.261	-9.047	-6.149	-2.252	-13.462	-332	-1.133	-8.167	-3.631	-199
Febrero	-33.244	-19.346	-1.051	-1.219	-9.065	-5.725	-2.286	-13.898	-353	-1.216	-8.443	-3.572	-314
Marzo	-29.775	-17.091	-767	-862	-8.204	-4.992	-2.266	-12.684	-125	-1.015	-7.630	-3.489	-425
Abril	-26.861	-16.095	-333	-909	-7.604	-5.094	-2.155	-10.766	313	-634	-6.823	-3.274	-348
Mayo	-26.783	-16.289	-619	-987	-7.521	-5.133	-2.029	-10.494	104	-860	-6.541	-3.141	-56
Junio	-28.761	-15.925	-568	-961	-6.933	-5.114	-2.349	-12.836	-122	-1.039	-7.599	-3.799	-277
Julio	-29.739	-15.987	-727	-1.101	-6.903	-5.001	-2.255	-13.752	-368	-1.417	-8.090	-3.823	-54
Agosto	-29.194	-15.677	-692	-1.058	-6.847	-4.828	-2.252	-13.517	-293	-1.502	-8.010	-3.861	149
Septiembre	-31.558	-17.207	-1.142	-951	-7.329	-5.374	-2.411	-14.351	-669	-1.558	-7.927	-4.132	-65
Octubre	-33.973	-18.425	-1.638	-1.135	-7.605	-5.463	-2.584	-15.548	-1.277	-1.598	-8.156	-4.290	-227
Noviembre	-31.703	-16.799	-1.350	-1.030	-6.901	-5.071	-2.447	-14.904	-992	-1.231	-7.833	-4.431	-417
Diciembre	-30.668	-16.822	-741	-1.259	-6.901	-5.437	-2.484	-13.846	-545	-1.035	-7.592	-4.043	-631
2020													
Enero	143	930	252	453	-908	-483	1.616	-787	127	-34	-3.096	-773	2.989
Febrero	-1.316	519	285	229	-1.177	-514	1.696	-1.835	94	-341	-3.445	-888	2.745
Marzo													
Abril													
Mayo													
Junio													
Julio													
Agosto													
Septiembre													
Octubre													
Noviembre													
Diciembre													

Fuente: Dirección General del Servicio Público de Empleo Estatal

Subdirección General de Análisis, Planificación y Evaluación

TABLA 9. Parados Registrados. Sexo y Edad. Variación anual relativa. Series

PERIODO	TOTAL P.R.	HOMBRES						MUJERES					
		Total	< 25	25 - 29	30-44	45 - 54	> 55	Total	< 25	25 - 29	30-44	45 - 54	> 55
2016													
Enero	-9,03	-12,27	-14,21	-14,71	-17,46	-10,20	-3,14	-6,10	-10,83	-9,32	-10,01	-3,30	1,43
Febrero	-9,03	-11,83	-14,22	-14,32	-16,84	-9,43	-3,15	-6,52	-10,96	-10,03	-10,59	-3,47	1,18
Marzo	-8,94	-11,43	-15,20	-13,30	-16,34	-8,72	-3,23	-6,73	-11,73	-11,23	-10,59	-3,49	0,81
Abril	-8,40	-11,09	-14,91	-12,84	-15,85	-8,64	-3,13	-6,04	-12,67	-10,27	-9,34	-3,28	1,22
Mayo	-7,96	-10,68	-16,10	-12,79	-14,94	-8,35	-2,97	-5,60	-14,01	-9,33	-8,55	-2,92	1,19
Junio	-7,71	-10,71	-16,45	-12,61	-14,61	-8,59	-3,73	-5,19	-15,07	-7,87	-7,74	-3,19	1,35
Julio	-7,97	-10,88	-18,02	-11,67	-14,43	-9,17	-3,98	-5,63	-17,73	-8,19	-8,25	-3,19	1,27
Agosto	-8,10	-11,16	-17,84	-11,78	-14,61	-9,70	-4,38	-5,64	-16,89	-6,54	-8,40	-3,47	1,09
Septiembre	-8,99	-11,88	-17,71	-11,76	-15,78	-10,56	-4,51	-6,62	-17,16	-7,61	-9,42	-4,61	0,42
Octubre	-9,87	-12,78	-18,53	-15,05	-16,65	-11,45	-4,44	-7,45	-16,71	-9,90	-10,41	-5,89	0,61
Noviembre	-9,74	-12,53	-16,11	-13,64	-16,78	-11,64	-4,62	-7,43	-16,20	-10,05	-10,22	-6,03	0,25
Diciembre	-10,39	-13,32	-14,98	-13,04	-17,76	-13,41	-5,34	-7,91	-14,91	-10,05	-10,82	-7,04	-0,62
2017													
Enero	-9,84	-12,49	-11,14	-11,05	-17,25	-13,31	-4,68	-7,60	-13,07	-9,11	-10,40	-7,41	-0,28
Febrero	-9,91	-12,89	-11,90	-12,46	-17,52	-13,90	-4,46	-7,39	-11,87	-9,33	-10,19	-7,27	-0,05
Marzo	-10,60	-13,75	-11,75	-13,60	-18,30	-15,59	-4,87	-7,95	-12,45	-8,70	-11,20	-7,85	-0,29
Abril	-11,68	-14,82	-15,22	-15,09	-19,15	-16,56	-5,46	-9,06	-14,01	-9,92	-12,52	-8,82	-1,16
Mayo	-11,39	-14,54	-12,30	-13,81	-19,33	-16,76	-5,51	-8,82	-11,15	-8,78	-12,42	-9,06	-1,34
Junio	-10,75	-14,03	-10,38	-12,64	-19,34	-16,36	-5,02	-8,15	-8,56	-8,07	-11,55	-8,54	-1,53
Julio	-9,31	-12,17	-4,07	-8,97	-17,39	-15,28	-4,63	-7,13	-1,10	-5,72	-10,95	-7,89	-1,41
Agosto	-9,08	-11,53	-2,19	-8,34	-16,66	-14,94	-4,15	-7,22	-0,82	-7,04	-10,88	-7,85	-1,59
Septiembre	-8,12	-11,05	-1,66	-10,29	-15,97	-14,05	-4,26	-5,85	-0,06	-6,62	-9,24	-6,56	-0,41
Octubre	-8,22	-11,05	-2,26	-8,06	-15,95	-14,02	-5,00	-6,00	0,21	-7,07	-9,33	-6,61	-0,94
Noviembre	-9,38	-12,39	-6,91	-10,84	-16,88	-14,68	-6,02	-7,02	-2,74	-8,61	-10,44	-7,50	-1,23
Diciembre	-8,73	-11,43	-8,41	-9,17	-15,65	-12,89	-5,56	-6,59	-4,07	-7,92	-10,06	-6,67	-0,83
2018													
Enero	-8,02	-10,75	-7,30	-8,06	-14,80	-12,39	-5,27	-5,84	-2,49	-6,12	-9,48	-5,89	-0,39
Febrero	-7,98	-10,48	-6,51	-7,75	-14,86	-11,63	-5,37	-5,99	-2,49	-6,48	-9,78	-5,77	-0,62
Marzo	-7,27	-9,45	-4,77	-5,63	-13,84	-10,42	-5,36	-5,54	-0,89	-5,49	-9,03	-5,70	-0,84
Abril	-6,76	-9,25	-2,22	-6,26	-13,43	-10,98	-5,19	-4,82	2,33	-3,57	-8,32	-5,47	-0,69
Mayo	-6,91	-9,68	-4,23	-7,14	-13,92	-11,46	-4,95	-4,79	0,79	-4,94	-8,17	-5,35	-0,11
Junio	-7,57	-9,86	-4,16	-7,38	-13,51	-11,83	-5,83	-5,88	-0,98	-6,08	-9,50	-6,46	-0,55
Julio	-7,84	-10,05	-5,27	-8,55	-13,63	-11,87	-5,69	-6,24	-2,82	-8,08	-10,00	-6,48	-0,11
Agosto	-7,62	-9,78	-4,94	-8,06	-13,36	-11,41	-5,68	-6,06	-2,16	-8,20	-9,78	-6,50	0,30
Septiembre	-8,19	-10,56	-7,14	-7,08	-14,37	-12,60	-6,05	-6,45	-4,45	-8,66	-9,85	-7,01	-0,13
Octubre	-8,81	-11,23	-10,06	-8,13	-14,87	-12,77	-6,48	-7,01	-8,36	-8,94	-10,25	-7,31	-0,45
Noviembre	-8,40	-10,46	-8,66	-7,57	-13,83	-12,06	-6,21	-6,87	-6,86	-7,20	-10,08	-7,68	-0,83
Diciembre	-8,29	-10,57	-5,44	-9,47	-13,72	-12,76	-6,30	-6,57	-4,36	-6,41	-10,03	-7,12	-1,27
2019													
Enero	-8,15	-10,82	-5,34	-10,55	-13,65	-12,91	-6,98	-6,13	-4,03	-7,41	-9,54	-6,30	-0,77
Febrero	-7,63	-10,26	-4,63	-8,28	-12,95	-13,04	-6,62	-5,63	-4,35	-6,60	-8,82	-6,36	0,10
Marzo	-6,92	-9,66	-3,60	-7,36	-12,65	-12,49	-5,97	-4,85	-4,20	-7,29	-8,46	-5,63	2,22
Abril	-6,17	-7,86	-3,77	-5,30	-10,89	-10,08	-4,17	-4,91	-6,46	-9,00	-8,79	-5,13	2,97
Mayo	-5,44	-6,68	-3,26	-3,19	-9,62	-8,41	-3,79	-4,54	-6,08	-7,44	-8,75	-4,73	3,23
Junio	-4,68	-5,93	-4,94	-1,84	-8,49	-7,79	-2,72	-3,80	-7,03	-5,32	-7,95	-3,68	3,39
Julio	-4,06	-4,99	-6,71	-0,59	-6,89	-6,29	-2,27	-3,41	-8,64	-2,58	-7,03	-3,63	3,19
Agosto	-3,22	-3,80	-4,22	0,44	-5,68	-5,53	-1,07	-2,82	-5,99	-2,00	-6,72	-3,02	3,74
Septiembre	-3,22	-3,74	-2,02	-1,84	-5,89	-5,93	-0,38	-2,85	-3,87	-3,85	-7,25	-2,83	4,13
Octubre	-1,65	-1,82	3,70	-2,01	-3,98	-4,59	1,36	-1,53	0,32	-1,58	-6,09	-2,00	4,97
Noviembre	-0,79	-0,77	3,80	-1,13	-3,06	-3,45	2,92	-0,81	1,37	-1,72	-5,21	-1,36	5,69
Diciembre	0,01	0,82	1,97	2,08	-1,88	-0,84	4,87	-0,58	-0,10	-1,86	-4,60	-1,37	6,14
2020													
Enero	0,04	0,63	1,85	3,52	-2,02	-1,28	4,29	-0,39	1,02	-0,21	-4,39	-1,42	5,96
Febrero	-0,37	0,35	1,98	1,72	-2,60	-1,36	4,51	-0,89	0,71	-2,08	-4,85	-1,63	5,42
Marzo													
Abril													
Mayo													
Junio													
Julio													
Agosto													
Septiembre													
Octubre													
Noviembre													
Diciembre													

Fuente: Dirección General del Servicio Público de Empleo Estatal

Subdirección General de Análisis, Planificación y Evaluación

TABLA 10. Parados Registrados. Actividad Económica. Series

PERIODO	Total P.R.	Agricultura	Industria	Construc.	Servicios	S/E anterior
2016						
Enero	460.330	4.234	32.655	49.440	349.046	24.955
Febrero	462.540	4.383	32.451	48.672	351.416	25.618
Marzo	458.434	4.326	32.036	47.976	348.288	25.808
Abril	450.003	4.193	31.446	46.838	341.887	25.639
Mayo	437.366	3.955	30.435	44.921	332.954	25.101
Junio	425.540	3.798	29.369	42.637	325.324	24.412
Julio	418.405	3.685	28.042	40.541	322.329	23.808
Agosto	421.564	3.550	28.054	39.999	326.617	23.344
Septiembre	419.532	3.454	28.096	40.238	323.128	24.616
Octubre	420.305	3.761	28.240	40.139	323.305	24.860
Noviembre	416.659	3.896	27.688	39.885	320.193	24.997
Diciembre	405.367	3.717	27.313	40.569	310.529	23.239
2017						
Enero	415.034	3.787	27.655	40.204	320.153	23.235
Febrero	416.707	3.915	27.525	39.380	321.908	23.979
Marzo	409.826	3.855	26.993	38.407	316.087	24.484
Abril	397.451	3.725	26.317	37.529	305.694	24.186
Mayo	387.543	3.561	25.864	36.145	297.889	24.084
Junio	379.808	3.433	25.177	34.754	292.575	23.869
Julio	379.442	3.349	24.598	33.538	293.886	24.071
Agosto	383.307	3.219	24.848	33.327	298.089	23.824
Septiembre	385.461	3.266	25.009	33.201	298.560	25.425
Octubre	385.770	3.542	25.033	32.950	298.735	25.510
Noviembre	377.579	3.490	24.418	32.787	291.612	25.272
Diciembre	369.966	3.336	24.363	33.699	285.387	23.181
2018						
Enero	381.732	3.363	24.813	33.674	296.413	23.469
Febrero	383.463	3.450	24.458	33.208	298.181	24.166
Marzo	380.051	3.495	24.129	32.986	294.746	24.695
Abril	370.590	3.352	23.665	31.649	287.175	24.749
Mayo	360.760	3.166	22.880	30.402	279.838	24.474
Junio	351.047	3.045	21.997	29.234	272.716	24.055
Julio	349.703	2.936	21.446	28.430	272.639	24.252
Agosto	354.113	2.857	21.599	28.427	277.019	24.211
Septiembre	353.903	2.810	21.873	28.244	275.624	25.352
Octubre	351.797	2.973	21.861	28.144	274.169	24.650
Noviembre	345.876	3.071	21.496	28.197	268.748	24.364
Diciembre	339.298	2.891	21.478	29.011	263.201	22.717
2019						
Enero	350.606	2.907	21.986	28.734	274.096	22.883
Febrero	354.212	2.972	21.917	28.284	277.503	23.536
Marzo	353.737	3.034	21.698	27.960	276.982	24.063
Abril	347.725	2.929	21.670	27.915	271.101	24.110
Mayo	341.125	2.740	21.232	27.214	266.075	23.864
Junio	334.602	2.677	20.670	26.339	261.764	23.152
Julio	335.510	2.626	20.236	25.976	263.886	22.786
Agosto	342.709	2.546	20.652	26.380	270.316	22.815
Septiembre	342.516	2.505	20.776	26.222	269.077	23.936
Octubre	345.986	2.766	21.089	26.289	271.814	24.028
Noviembre	343.131	2.819	20.873	26.725	268.910	23.804
Diciembre	339.332	2.764	20.981	28.760	264.563	22.264
2020						
Enero	350.749	2.819	21.431	27.914	276.183	22.402
Febrero	352.896	2.835	21.292	27.405	278.260	23.104
Marzo						
Abril						
Mayo						
Junio						
Julio						
Agosto						
Septiembre						
Octubre						
Noviembre						
Diciembre						

Fuente: Dirección General del Servicio Público de Empleo Estatal

Subdirección General de Análisis, Planificación y Evaluación

TABLA 11. Parados Registrados. Actividad Económica. Variación mensual absoluta. Series

PERIODO	Total P.R.	Agricultura	Industria	Construc.	Servicios	S/E anterior
2016						
Enero	7.978	18	478	-319	8.359	-558
Febrero	2.210	149	-204	-768	2.370	663
Marzo	-4.106	-57	-415	-696	-3.128	190
Abril	-8.431	-133	-590	-1.138	-6.401	-169
Mayo	-12.637	-238	-1.011	-1.917	-8.933	-538
Junio	-11.826	-157	-1.066	-2.284	-7.630	-689
Julio	-7.135	-113	-1.327	-2.096	-2.995	-604
Agosto	3.159	-135	12	-542	4.288	-464
Septiembre	-2.032	-96	42	239	-3.489	1.272
Octubre	773	307	144	-99	177	244
Noviembre	-3.646	135	-552	-254	-3.112	137
Diciembre	-11.292	-179	-375	684	-9.664	-1.758
2017						
Enero	9.667	70	342	-365	9.624	-4
Febrero	1.673	128	-130	-824	1.755	744
Marzo	-6.881	-60	-532	-973	-5.821	505
Abril	-12.375	-130	-676	-878	-10.393	-298
Mayo	-9.908	-164	-453	-1.384	-7.805	-102
Junio	-7.735	-128	-687	-1.391	-5.314	-215
Julio	-366	-84	-579	-1.216	1.311	202
Agosto	3.865	-130	250	-211	4.203	-247
Septiembre	2.154	47	161	-126	471	1.601
Octubre	309	276	24	-251	175	85
Noviembre	-8.191	-52	-615	-163	-7.123	-238
Diciembre	-7.613	-154	-55	912	-6.225	-2.091
2018						
Enero	11.766	27	450	-25	11.026	288
Febrero	1.731	87	-355	-466	1.768	697
Marzo	-3.412	45	-329	-222	-3.435	529
Abril	-9.461	-143	-464	-1.337	-7.571	54
Mayo	-9.830	-186	-785	-1.247	-7.337	-275
Junio	-9.713	-121	-883	-1.168	-7.122	-419
Julio	-1.344	-109	-551	-804	-77	197
Agosto	4.410	-79	153	-3	4.380	-41
Septiembre	-210	-47	274	-183	-1.395	1.141
Octubre	-2.106	163	-12	-100	-1.455	-702
Noviembre	-5.921	98	-365	53	-5.421	-286
Diciembre	-6.578	-180	-18	814	-5.547	-1.647
2019						
Enero	11.274	143	1.005	-26	9.533	619
Febrero	3.606	65	-69	-450	3.407	653
Marzo	-475	62	-219	-324	-521	527
Abril	-6.012	-105	-28	-45	-5.881	47
Mayo	-6.600	-189	-438	-701	-5.026	-246
Junio	-6.523	-63	-562	-875	-4.311	-712
Julio	908	-51	-434	-363	2.122	-366
Agosto	7.199	-80	416	404	6.430	29
Septiembre	-193	-41	124	-158	-1.239	1.121
Octubre	3.470	261	313	67	2.737	92
Noviembre	-2.855	53	-216	436	-2.904	-224
Diciembre	-3.799	-55	108	2.035	-4.347	-1.540
2020						
Enero	11.417	55	450	-846	11.620	138
Febrero	2.147	16	-139	-509	2.077	702
Marzo						
Abril						
Mayo						
Junio						
Julio						
Agosto						
Septiembre						
Octubre						
Noviembre						
Diciembre						

Fuente: Dirección General del Servicio Público de Empleo Estatal

Subdirección General de Análisis, Planificación y Evaluación

TABLA 12. Parados Registrados. Actividad Económica. Variación mensual relativa. Series

PERIODO	Total P.R.	Agricultura	Industria	Construc.	Servicios	S/E anterior
2016						
Enero	1,76	0,43	1,49	-0,64	2,45	-2,19
Febrero	0,48	3,52	-0,62	-1,55	0,68	2,66
Marzo	-0,89	-1,30	-1,28	-1,43	-0,89	0,74
Abril	-1,84	-3,07	-1,84	-2,37	-1,84	-0,65
Mayo	-2,81	-5,68	-3,22	-4,09	-2,61	-2,10
Junio	-2,70	-3,97	-3,50	-5,08	-2,29	-2,74
Julio	-1,68	-2,98	-4,52	-4,92	-0,92	-2,47
Agosto	0,76	-3,66	0,04	-1,34	1,33	-1,95
Septiembre	-0,48	-2,70	0,15	0,60	-1,07	5,45
Octubre	0,18	8,89	0,51	-0,25	0,05	0,99
Noviembre	-0,87	3,59	-1,95	-0,63	-0,96	0,55
Diciembre	-2,71	-4,59	-1,35	1,71	-3,02	-7,03
2017						
Enero	2,38	1,88	1,25	-0,90	3,10	-0,02
Febrero	0,40	3,38	-0,47	-2,05	0,55	3,20
Marzo	-1,65	-1,53	-1,93	-2,47	-1,81	2,11
Abril	-3,02	-3,37	-2,50	-2,29	-3,29	-1,22
Mayo	-2,49	-4,40	-1,72	-3,69	-2,55	-0,42
Junio	-2,00	-3,59	-2,66	-3,85	-1,78	-0,89
Julio	-0,10	-2,45	-2,30	-3,50	0,45	0,85
Agosto	1,02	-3,88	1,02	-0,63	1,43	-1,03
Septiembre	0,56	1,46	0,65	-0,38	0,16	6,72
Octubre	0,08	8,45	0,10	-0,76	0,06	0,33
Noviembre	-2,12	-1,47	-2,46	-0,49	-2,38	-0,93
Diciembre	-2,02	-4,41	-0,23	2,78	-2,13	-8,27
2018						
Enero	12,51	16,33	15,53	16,07	12,62	3,31
Febrero	0,45	2,59	-1,43	-1,38	0,60	2,97
Marzo	-0,89	1,30	-1,35	-0,67	-1,15	2,19
Abril	-2,49	-4,09	-1,92	-4,05	-2,57	0,22
Mayo	-2,65	-5,55	-3,32	-3,94	-2,55	-1,11
Junio	-2,69	-3,82	-3,86	-3,84	-2,55	-1,71
Julio	-0,38	-3,58	-2,50	-2,75	-0,03	0,82
Agosto	1,26	-2,69	0,71	-0,01	1,61	-0,17
Septiembre	-0,06	-1,65	1,27	-0,64	-0,50	4,71
Octubre	-0,60	5,80	-0,05	-0,35	-0,53	-2,77
Noviembre	-1,68	3,30	-1,67	0,19	-1,98	-1,16
Diciembre	-1,90	-5,86	-0,08	2,89	-2,06	-6,76
2019						
Enero	3,32	5,17	4,79	-0,09	3,60	2,78
Febrero	1,03	2,24	-0,31	-1,57	1,24	2,85
Marzo	-0,13	2,09	-1,00	-1,15	-0,19	2,24
Abril	-1,70	-3,46	-0,13	-0,16	-2,12	0,20
Mayo	-1,90	-6,45	-2,02	-2,51	-1,85	-1,02
Junio	-1,91	-2,30	-2,65	-3,22	-1,62	-2,98
Julio	0,27	-1,91	-2,10	-1,38	0,81	-1,58
Agosto	2,15	-3,05	2,06	1,56	2,44	0,13
Septiembre	-0,06	-1,61	0,60	-0,60	-0,46	4,91
Octubre	1,01	10,42	1,51	0,26	1,02	0,38
Noviembre	-0,83	1,92	-1,02	1,66	-1,07	-0,93
Diciembre	-1,11	-1,95	0,52	7,61	-1,62	-6,47
2020						
Enero	3,36	1,99	2,14	-2,94	4,39	0,62
Febrero	0,61	0,57	-0,65	-1,82	0,75	3,13
Marzo						
Abril						
Mayo						
Junio						
Julio						
Agosto						
Septiembre						
Octubre						
Noviembre						
Diciembre						

Fuente: Dirección General del Servicio Público de Empleo Estatal

Subdirección General de Análisis, Planificación y Evaluación

TABLA 13. Parados Registrados. Actividad Económica. Variación anual absoluta. Series

PERIODO	Total P.R.	Agricultura	Industria	Construc.	Servicios	S/E anterior
2.016						
Enero	-45.707	-542	-5.847	-8.385	-30.417	-516
Febrero	-45.908	-441	-5.556	-8.270	-30.885	-756
Marzo	-45.007	-476	-5.181	-7.940	-30.251	-1.159
Abril	-41.278	-392	-4.776	-7.484	-27.348	-1.278
Mayo	-37.818	-355	-4.508	-7.384	-24.057	-1.514
Junio	-35.554	-437	-4.152	-7.528	-21.836	-1.601
Julio	-36.256	-337	-4.175	-7.042	-22.563	-2.139
Agosto	-37.132	-408	-4.322	-7.208	-22.929	-2.265
Septiembre	-41.454	-443	-4.394	-7.750	-26.338	-2.529
Octubre	-46.009	-566	-4.554	-8.301	-29.882	-2.706
Noviembre	-44.977	-451	-4.691	-8.359	-28.907	-2.569
Diciembre	-46.985	-499	-4.864	-9.190	-30.158	-2.274
2.017						
Enero	-45.296	-447	-5.000	-9.236	-28.893	-1.720
Febrero	-45.833	-468	-4.926	-9.292	-29.508	-1.639
Marzo	-48.608	-471	-5.043	-9.569	-32.201	-1.324
Abril	-52.552	-468	-5.129	-9.309	-36.193	-1.453
Mayo	-49.823	-394	-4.571	-8.776	-35.065	-1.017
Junio	-45.732	-365	-4.192	-7.883	-32.749	-543
Julio	-38.963	-336	-3.444	-7.003	-28.443	263
Agosto	-38.257	-331	-3.206	-6.672	-28.528	480
Septiembre	-34.071	-188	-3.087	-7.037	-24.568	809
Octubre	-34.535	-219	-3.207	-7.189	-24.570	650
Noviembre	-39.080	-406	-3.270	-7.098	-28.581	275
Diciembre	-35.401	-381	-2.950	-6.870	-25.142	-58
2.018						
Enero	-33.302	-424	-2.842	-6.530	-23.740	234
Febrero	-33.244	-465	-3.067	-6.172	-23.727	187
Marzo	-29.775	-360	-2.864	-5.421	-21.341	211
Abril	-26.861	-373	-2.652	-5.880	-18.519	563
Mayo	-26.783	-395	-2.984	-5.743	-18.051	390
Junio	-28.761	-388	-3.180	-5.520	-19.859	186
Julio	-29.739	-413	-3.152	-5.108	-21.247	181
Agosto	-29.194	-362	-3.249	-4.900	-21.070	387
Septiembre	-31.558	-456	-3.136	-4.957	-22.936	-73
Octubre	-33.973	-569	-3.172	-4.806	-24.566	-860
Noviembre	-31.703	-419	-2.922	-4.590	-22.864	-908
Diciembre	-30.668	-445	-2.885	-4.688	-22.186	-464
2.019						
Enero	-31.126	-456	-2.827	-4.940	-22.317	-586
Febrero	-29.251	-478	-2.541	-4.924	-20.678	-630
Marzo	-26.314	-461	-2.431	-5.026	-17.764	-632
Abril	-22.865	-423	-1.995	-3.734	-16.074	-639
Mayo	-19.635	-426	-1.648	-3.188	-13.763	-610
Junio	-16.445	-368	-1.327	-2.895	-10.952	-903
Julio	-14.193	-310	-1.210	-2.454	-8.753	-1.466
Agosto	-11.404	-311	-947	-2.047	-6.703	-1.396
Septiembre	-11.387	-305	-1.097	-2.022	-6.547	-1.416
Octubre	-5.811	-207	-772	-1.855	-2.355	-622
Noviembre	-2.745	-252	-623	-1.472	162	-560
Diciembre	34	-127	-497	-251	1.362	-453
2.020						
Enero	143	-88	-555	-820	2.087	-481
Febrero	-1.316	-137	-625	-879	757	-432
Marzo						
Abril						
Mayo						
Junio						
Julio						
Agosto						
Septiembre						
Octubre						
Noviembre						
Diciembre						

Fuente: Dirección General del Servicio Público de Empleo Estatal

Subdirección General de Análisis, Planificación y Evaluación

TABLA 14. Parados Registrados. Actividad Económica. Variación anual relativa. Series

PERIODO	Total P.R.	Agricultura	Industria	Construc.	Servicios	S/E anterior
2016						
Enero	-9,03	-11,35	-15,19	-14,50	-8,02	-2,03
Febrero	-9,03	-9,14	-14,62	-14,52	-8,08	-2,87
Marzo	-8,94	-9,91	-13,92	-14,20	-7,99	-4,30
Abril	-8,40	-8,55	-13,19	-13,78	-7,41	-4,75
Mayo	-7,96	-8,24	-12,90	-14,12	-6,74	-5,69
Junio	-7,71	-10,32	-12,39	-15,01	-6,29	-6,15
Julio	-7,97	-8,38	-12,96	-14,80	-6,54	-8,24
Agosto	-8,10	-10,31	-13,35	-15,27	-6,56	-8,84
Septiembre	-8,99	-11,37	-13,52	-16,15	-7,54	-9,32
Octubre	-9,87	-13,08	-13,89	-17,14	-8,46	-9,82
Noviembre	-9,74	-10,37	-14,49	-17,33	-8,28	-9,32
Diciembre	-10,39	-11,84	-15,12	-18,47	-8,85	-8,91
2017						
Enero	-9,84	-10,56	-15,31	-18,68	-8,28	-6,89
Febrero	-9,91	-10,68	-15,18	-19,09	-8,40	-6,40
Marzo	-10,60	-10,89	-15,74	-19,95	-9,25	-5,13
Abril	-11,68	-11,16	-16,31	-19,87	-10,59	-5,67
Mayo	-11,39	-9,96	-15,02	-19,54	-10,53	-4,05
Junio	-10,75	-9,61	-14,27	-18,49	-10,07	-2,22
Julio	-9,31	-9,12	-12,28	-17,27	-8,82	1,10
Agosto	-9,08	-9,32	-11,43	-16,68	-8,73	2,06
Septiembre	-8,12	-5,44	-10,99	-17,49	-7,60	3,29
Octubre	-8,22	-5,82	-11,36	-17,91	-7,60	2,61
Noviembre	-9,38	-10,42	-11,81	-17,80	-8,93	1,10
Diciembre	-8,73	-10,25	-10,80	-16,93	-8,10	-0,25
2018						
Enero	-8,02	-11,20	-10,28	-16,24	-7,42	1,01
Febrero	-7,98	-11,88	-11,14	-15,67	-7,37	0,78
Marzo	-7,27	-9,34	-10,61	-14,11	-6,75	0,86
Abril	-6,76	-10,01	-10,08	-15,67	-6,06	2,33
Mayo	-6,91	-11,09	-11,54	-15,89	-6,06	1,62
Junio	-7,57	-11,30	-12,63	-15,88	-6,79	0,78
Julio	-7,84	-12,33	-12,81	-15,23	-7,23	0,75
Agosto	-7,62	-11,25	-13,08	-14,70	-7,07	1,62
Septiembre	-8,19	-13,96	-12,54	-14,93	-7,68	-0,29
Octubre	-8,81	-16,06	-12,67	-14,59	-8,22	-3,37
Noviembre	-8,40	-12,01	-11,97	-14,00	-7,84	-3,59
Diciembre	-8,29	-13,34	-11,84	-13,91	-7,77	-2,00
2019						
Enero	-8,15	-13,56	-11,39	-14,67	-7,53	-2,50
Febrero	-7,63	-13,86	-10,39	-14,83	-6,93	-2,61
Marzo	-6,92	-13,19	-10,08	-15,24	-6,03	-2,56
Abril	-6,17	-12,62	-8,43	-11,80	-5,60	-2,58
Mayo	-5,44	-13,46	-7,20	-10,49	-4,92	-2,49
Junio	-4,68	-12,09	-6,03	-9,90	-4,02	-3,75
Julio	-4,06	-10,56	-5,64	-8,63	-3,21	-6,04
Agosto	-3,22	-10,89	-4,38	-7,20	-2,42	-5,77
Septiembre	-3,22	-10,85	-5,02	-7,16	-2,38	-5,59
Octubre	-1,65	-6,96	-3,53	-6,59	-0,86	-2,52
Noviembre	-0,79	-8,21	-2,90	-5,22	0,06	-2,30
Diciembre	0,01	-4,39	-2,31	-0,87	0,52	-1,99
2020						
Enero	0,04	-3,03	-2,52	-2,85	0,76	-2,10
Febrero	-0,37	-4,61	-2,85	-3,11	0,27	-1,84
Marzo						
Abril						
Mayo						
Junio						
Julio						
Agosto						
Septiembre						
Octubre						
Noviembre						
Diciembre						

Fuente: Dirección General del Servicio Público de Empleo Estatal

INDICE DE TABLAS CONTRATOS REGISTRADOS

[TABLA 1. Contratos registrados según sexo y edad y modalidad de contratación](#)

[TABLA 2. Contratos registrados según actividad económica por sexo y modalidad](#)

[TABLA 3. Contratos registrados según subgrupo de ocupación por sexo y modalidad](#)

[TABLA 4. Contratos registrados según duración por sexo y modalidad](#)

[TABLA 5. Contratos registrados según grupo de edad por sexo y modalidad](#)

[TABLA 6. Contratos registrados según nivel formativo por sexo y modalidad](#)

[TABLA 7. Contratos registrados por Comunidades Autónomas](#)

[TABLA 8. Contratos realizados a extranjeros según nacionalidad](#)

[TABLA 9. Series de contratos registrados según modalidad](#)

Tabla 1.- CONTRATOS REGISTRADOS SEGÚN SEXO Y EDAD POR DURACIÓN Y TIPO DE JORNADA Y MODALIDAD

CONTRATACIONES		Hombres						Mujeres						
		Total	16-24	25-29	30-44	45-54	>=55	Total	16-24	25-29	30-44	45-54	>=55	
Indefinidos	Jornada completa	Indefinido ordinario	11.596	1.139	2.059	5.480	2.181	737	7.459	651	1.600	3.375	1.324	509
		Indefinido fomento empleo	36	1	2	6	13	14	38	1	1	11	19	6
		Discapacitados	82	6	5	30	26	15	36	3	2	12	15	4
		Discapacitados en CEE	18	2	1	11	3	1	4	0	0	2	2	0
		Transformaciones en indefinidos	4.947	470	861	2.217	1.024	375	2.940	287	752	1.323	467	111
		<i>Total jornada completa</i>	<i>16.679</i>	<i>1.618</i>	<i>2.928</i>	<i>7.744</i>	<i>3.247</i>	<i>1.142</i>	<i>10.477</i>	<i>942</i>	<i>2.355</i>	<i>4.723</i>	<i>1.827</i>	<i>630</i>
	Jornada parcial	Indefinido ordinario	2.979	936	535	931	411	166	5.183	841	707	1.967	1.112	556
		Indefinido fomento empleo	9	1	1	1	3	3	24	0	3	11	5	5
		Discapacitados	33	6	6	10	6	5	32	3	4	13	9	3
		Discapacitados en CEE	4	0	0	1	3	0	2	0	0	1	1	0
		Transformaciones en indefinidos	1.185	305	250	400	160	70	1.996	418	346	751	356	125
		<i>Total jornada parcial</i>	<i>4.210</i>	<i>1.248</i>	<i>792</i>	<i>1.343</i>	<i>583</i>	<i>244</i>	<i>7.237</i>	<i>1.262</i>	<i>1.060</i>	<i>2.743</i>	<i>1.483</i>	<i>689</i>
	Fijos discontinuos	Indefinido ordinario	323	67	54	118	56	28	397	104	89	132	49	23
		Indefinido fomento empleo	0	0	0	0	0	0	0	0	0	0	0	0
		Discapacitados	5	0	1	1	3	0	6	0	0	4	1	1
		Discapacitados en CEE	2	0	0	0	2	0	5	0	0	3	0	2
		Transformaciones en indefinidos	117	14	26	47	14	16	177	37	31	48	42	19
		<i>Total fijos discontinuos</i>	<i>447</i>	<i>81</i>	<i>81</i>	<i>166</i>	<i>75</i>	<i>44</i>	<i>585</i>	<i>141</i>	<i>120</i>	<i>187</i>	<i>92</i>	<i>45</i>
<i>Total indefinidos</i>		<i>21.336</i>	<i>2.947</i>	<i>3.801</i>	<i>9.253</i>	<i>3.905</i>	<i>1.430</i>	<i>18.299</i>	<i>2.345</i>	<i>3.535</i>	<i>7.653</i>	<i>3.402</i>	<i>1.364</i>	
Temporales	Jornada completa	Obra o servicio	27.069	3.592	3.498	11.213	5.977	2.789	14.294	2.965	2.613	5.255		1.147
		Eventual circunstancias producción	24.313	4.020	4.136	9.923	4.566	1.668	17.132	2.684	3.087	7.150	3.184	1.027
		Interinidad	3.018	468	540	1.183	573	254	5.148	681	957	1.937	1.094	479
		Discapacitados temporal	104	8	9	35	32	20	59	5	7	15	27	5
		Temporal discapacitados en CEE	0	0	0	0	0	0	0	0	0	0	0	0
		Relevo	10	0	3	4	2	1	13	0	3	8	1	1
		Sust. Jubilación 64 años	4	1	1	0	1	1	26	1	2	10	7	6
		Prácticas	592	282	249	52	8	1	529	239	238	43	9	0
		P. investigador predoct. en formación	37	12	17	8	0	0	31	12	17	2	0	0
		Formación	54	54	0	0	0	0	65	63	0	1	1	0
		Otros temporales	70	13	15	27	9	6	48	8	15	13	10	2
		<i>Total jornada completa</i>	<i>55.271</i>	<i>8.450</i>	<i>8.468</i>	<i>22.445</i>	<i>11.168</i>	<i>4.740</i>	<i>37.345</i>	<i>6.658</i>	<i>6.939</i>	<i>14.434</i>	<i>6.647</i>	<i>2.667</i>
	Jornada parcial	Obra o servicio	12.686	3.206	2.011	4.389	2.187	893	16.794	4.343	2.710	5.837	2.738	1.166
		Eventual circunstancias producción	16.864	5.180	3.190	5.365	2.190	939	21.976	6.237	3.785	7.396	3.427	1.131
		Interinidad	1.116	269	201	373	196	77	4.373	711	625	1.541	1.083	413
		Temporal discapacitados	64	15	6	25	9	9	76	16	6	22	22	10
		Temporal discapacitados en CEE	0	0	0	0	0	0	0	0	0	0	0	0
		Jubilación parcial	100	0	0	0	2	98	67	0	0	0	0	67
<i>Total jornada parcial</i>	<i>30.943</i>	<i>8.704</i>	<i>5.449</i>	<i>10.178</i>	<i>4.591</i>	<i>2.021</i>	<i>43.506</i>	<i>11.381</i>	<i>7.186</i>	<i>14.841</i>	<i>7.304</i>	<i>2.794</i>		
<i>Total temporales</i>		<i>86.214</i>	<i>17.154</i>	<i>13.917</i>	<i>32.623</i>	<i>15.759</i>	<i>6.761</i>	<i>80.851</i>	<i>18.039</i>	<i>14.125</i>	<i>29.275</i>	<i>13.951</i>	<i>5.461</i>	
TOTAL		107.550	20.101	17.718	41.876	19.664	8.191	99.150	20.384	17.660	36.928	17.353	6.825	

Fuente: Dirección General del Servicio Público de Empleo Estatal

Tabla 2.- CONTRATOS REGISTRADOS SEGÚN ACTIVIDAD ECONÓMICA POR SEXO Y MODALIDAD

CONTRATACIONES		TOTAL	AGRICULTURA		INDUSTRIA			CONSTRUCCION
			A	B	C	D	E	F
Ambos sexos	Indefinido ordinario	27.937	23	2	915	75	57	1.441
	Indefinido fomento empleo	107	1	0	6	0	1	12
	Discapacitados	194	1	0	7	0	0	12
	Discapacitados en CEE	35	1	0	6	0	0	0
	Subtotal indefinidos	28.273	26	2	934	75	58	1.465
	Obra o servicio	70.843	486	8	2.120	10	111	8.937
	Event. circuns. producción	80.285	275	12	5.378	17	337	1.766
	Interinidad	13.655	20	2	532	9	277	89
	Temporal discapacitados	303	0	0	9	0	1	8
	Temporal discapacitados en CEE	0	0	0	0	0	0	0
	Jubilación parcial	167	1	0	33	0	3	5
	Relevo	81	0	0	0	0	3	2
	Jubilación 64 años	30	0	0	0	0	0	0
	Prácticas	1.355	0	0	58	36	13	49
	P. investigador predoct. en formación	68	0	0	0	0	0	0
	Formación	119	0	0	2	0	0	3
	Otros contratos	159	0	0	2	0	2	9
Subtotal temporal	167.065	782	22	8.134	72	747	10.868	
Conversión en indefinido	11.362	26	1	730	15	33	1.101	
Total ambos sexos	206.700	834	25	9.798	162	838	13.434	
Hombres	Indefinido ordinario	14.898	18	2	625	46	49	1.198
	Indefinido fomento empleo	45	1	0	4	0	0	6
	Discapacitados	120	1	0	5	0	0	10
	Discapacitados en CEE	24	1	0	5	0	0	0
	Subtotal indefinidos	15.087	21	2	639	46	49	1.214
	Obra o servicio	39.755	428	7	1.410	8	94	8.673
	Event. circuns. producción	41.177	225	11	3.523	4	275	1.489
	Interinidad	4.134	12	2	309	4	251	41
	Temporal discapacitados	168	0	0	8	0	1	7
	Temporal discapacitados en CEE	0	0	0	0	0	0	0
	Jubilación parcial	100	1	0	24	0	3	5
	Relevo	22	0	0	0	0	2	2
	Jubilación 64 años	4	0	0	0	0	0	0
	Prácticas	667	0	0	37	31	8	36
	P. investigador predoct. en formación	37	0	0	0	0	0	0
	Formación	54	0	0	1	0	0	2
	Otros contratos	96	0	0	2	0	1	6
Subtotal temporal	86.214	666	20	5.314	47	635	10.261	
Conversión en indefinido	6.249	18	1	525	9	29	999	
Total hombres	107.550	705	23	6.478	102	713	12.474	
Mujeres	Indefinido ordinario	13.039	5	0	290	29	8	243
	Indefinido fomento empleo	62	0	0	2	0	1	6
	Discapacitados	74	0	0	2	0	0	2
	Discapacitados en CEE	11	0	0	1	0	0	0
	Subtotal indefinidos	13.186	5	0	295	29	9	251
	Obra o servicio	31.088	58	1	710	2	17	264
	Event. circuns. producción	39.108	50	1	1.855	13	62	277
	Interinidad	9.521	8	0	223	5	26	48
	Temporal discapacitados	135	0	0	1	0	0	1
	Temporal discapacitados en CEE	0	0	0	0	0	0	0
	Jubilación parcial	67	0	0	9	0	0	0
	Relevo	59	0	0	0	0	1	0
	Jubilación 64 años	26	0	0	0	0	0	0
	Prácticas	688	0	0	21	5	5	13
	P. investigador predoct. en formación	31	0	0	0	0	0	0
	Formación	65	0	0	1	0	0	1
	Otros contratos	63	0	0	0	0	1	3
Subtotal temporal	80.851	116	2	2.820	25	112	607	
Conversión en indefinido	5.113	8	0	205	6	4	102	
Total mujeres	99.150	129	2	3.320	60	125	960	

A.- Agricultura, ganadería, sicultura y pesca

B.- Industrias extractivas

C.- Industrias manufactureras

D.- Suministro de energía eléctrica, gas, vapor y aire acondicionado

E.- Suministro de agua, actividades de saneamiento, gestión de residuos y descontaminación

F.- Construcción

Fuente: Dirección General del Servicio Público de Empleo Estatal

Consejería de Economía, Empleo y Competitividad. Comunidad de Madrid

Tabla 2.- CONTRATOS REGISTRADOS SEGÚN ACTIVIDAD ECONOMICA POR SEXO Y MODALIDAD

CONTRATACIONES	SERVICIOS															
	G	H	I	J	K	L	M	N	O	P	Q	R	S	T	U	
Ambos sexos	Indefinido ordinario	4.019	2.101	4.202	3.321	717	489	2.710	1.673	23	866	794	513	635	3.292	69
	Indefinido fomento empleo	23	6	9	3	5	5	18	6	0	2	3	3	3	1	0
	Discapacitados	30	6	11	11	4	2	22	58	0	5	10	5	6	4	0
	Discapacitados en CEE	1	0	2	2	0	0	1	22	0	0	0	0	0	0	0
	Subtotal indefinidos	4.073	2.113	4.224	3.337	726	496	2.751	1.759	23	873	807	521	644	3.297	69
	Obra o servicio	2.479	2.310	6.602	10.754	275	136	9.494	12.970	459	4.491	1.973	4.422	1.202	1.580	24
	Event. circuns. producción	11.061	9.149	21.616	5.737	818	200	2.911	10.858	153	1.785	3.307	3.621	1.234	38	12
	Interinidad	1.219	489	1.256	264	188	24	329	2.329	315	1.642	4.072	203	253	142	1
	Temporal discapacitados	39	4	16	1	0	0	13	116	0	2	74	8	12	0	0
	Temporal discapacitados en CEE	0	0	0	0	0	0	0	0	0	0	0	0	0	0	0
	Jubilación parcial	21	23	4	2	6	0	6	13	9	8	29	2	2	0	0
	Relevo	6	5	3	0	0	0	1	2	14	15	27	2	1	0	0
	Jubilación 64 años	1	0	2	0	1	0	0	0	5	5	16	0	0	0	0
	Prácticas	143	31	30	119	34	7	523	53	0	103	132	6	16	0	2
	P. investigador predoct. en formac	0	0	0	0	0	0	37	0	0	31	0	0	0	0	0
	Formación	40	2	30	0	1	3	12	7	1	2	3	2	11	0	0
	Otros contratos	26	8	0	30	3	0	5	2	4	11	5	46	3	3	0
	Subtotal temporal	15.035	12.021	29.559	16.907	1.326	370	13.331	26.350	960	8.095	9.638	8.312	2.734	1.763	39
	Conversión en indefinido	2.022	754	1.687	430	148	94	951	1.670	14	466	611	271	319	16	3
	Total ambos sexos	21.130	14.888	35.470	20.674	2.200	960	17.033	29.779	997	9.434	11.056	9.104	3.697	5.076	111
Hombres	Indefinido ordinario	2.283	1.722	2.427	2.303	365	262	1.370	880	8	357	215	268	253	218	29
	Indefinido fomento empleo	7	4	4	0	1	2	6	3	0	1	2	1	2	1	0
	Discapacitados	19	4	6	6	1	0	13	43	0	0	3	3	3	3	0
	Discapacitados en CEE	1	0	2	1	0	0	1	13	0	0	0	0	0	0	0
	Subtotal indefinidos	2.310	1.730	2.439	2.310	367	264	1.390	939	8	358	220	272	258	222	29
	Obra o servicio	1.445	1.791	3.388	6.495	107	66	3.787	5.869	199	1.986	749	2.655	459	130	9
	Event. circuns. producción	5.235	6.300	10.873	3.707	306	67	1.243	4.229	56	588	583	2.023	415	22	3
	Interinidad	470	345	314	108	74	11	98	620	121	362	711	103	87	90	1
	Temporal discapacitados	19	2	9	1	0	0	3	66	0	1	36	6	9	0	0
	Temporal discapacitados en CEE	0	0	0	0	0	0	0	0	0	0	0	0	0	0	0
	Jubilación parcial	11	19	2	1	4	0	5	7	3	4	8	2	1	0	0
	Relevo	1	2	3	0	0	0	0	1	3	4	1	2	1	0	0
	Jubilación 64 años	1	0	1	0	0	0	0	0	1	1	0	0	0	0	0
	Prácticas	61	13	12	73	15	3	266	26	0	47	28	4	7	0	0
	P. investigador predoct. en formac	0	0	0	0	0	0	19	0	0	18	0	0	0	0	0
	Formación	17	1	14	0	0	2	6	2	0	0	0	1	8	0	0
	Otros contratos	18	7	0	16	2	0	3	1	2	2	2	33	1	0	0
	Subtotal temporal	7.278	8.480	14.616	10.401	508	149	5.430	10.821	385	3.013	2.118	4.829	988	242	13
	Conversión en indefinido	1.014	620	896	243	61	34	470	812	3	163	120	131	90	8	3
	Total hombres	10.602	10.830	17.951	12.954	936	447	7.290	12.572	396	3.534	2.458	5.232	1.336	472	45
Mujeres	Indefinido ordinario	1.736	379	1.775	1.018	352	227	1.340	793	15	509	579	245	382	3.074	40
	Indefinido fomento empleo	16	2	5	3	4	3	12	3	0	1	1	2	1	0	0
	Discapacitados	11	2	5	5	3	2	9	15	0	5	7	2	3	1	0
	Discapacitados en CEE	0	0	0	1	0	0	0	9	0	0	0	0	0	0	0
	Subtotal indefinidos	1.763	383	1.785	1.027	359	232	1.361	820	15	515	587	249	386	3.075	40
	Obra o servicio	1.034	519	3.214	4.259	168	70	5.707	7.101	260	2.505	1.224	1.767	743	1.450	15
	Event. circuns. producción	5.826	2.849	10.743	2.030	512	133	1.668	6.629	97	1.197	2.724	1.598	819	16	9
	Interinidad	749	144	942	156	114	13	231	1.709	194	1.280	3.361	100	166	52	0
	Temporal discapacitados	20	2	7	0	0	0	10	50	0	1	38	2	3	0	0
	Temporal discapacitados en CEE	0	0	0	0	0	0	0	0	0	0	0	0	0	0	0
	Jubilación parcial	10	4	2	1	2	0	1	6	6	4	21	0	1	0	0
	Relevo	5	3	0	0	0	0	1	1	11	11	26	0	0	0	0
	Jubilación 64 años	0	0	1	0	1	0	0	0	4	4	16	0	0	0	0
	Prácticas	82	18	18	46	19	4	257	27	0	56	104	2	9	0	2
	P. investigador predoct. en formac	0	0	0	0	0	0	18	0	0	13	0	0	0	0	0
	Formación	23	1	16	0	1	1	6	5	1	2	3	1	3	0	0
	Otros contratos	8	1	0	14	1	0	2	1	2	9	3	13	2	3	0
	Subtotal temporal	7.757	3.541	14.943	6.506	818	221	7.901	15.529	575	5.082	7.520	3.483	1.746	1.521	26
	Conversión en indefinido	1.008	134	791	187	87	60	481	858	11	303	491	140	229	8	0
	Total mujeres	10.528	4.058	17.519	7.720	1.264	513	9.743	17.207	601	5.900	8.598	3.872	2.361	4.604	66

G.- Comercio al por mayor y al por menor; reparación de vehículos de motor y motocicletas
H.- Transporte y almacenamiento
I.- Hostelería
J.- Información y comunicaciones
K.- Actividades financieras y de seguros
L.- Actividades inmobiliarias
M.- Actividades profesionales, científicas y técnicas
N.- Actividades de comercio al por menor
O.- Administración pública y defensa; Seguridad
P.- Educación
Q.- Actividades sanitarias y de servicios sociales
R.- Actividades artísticas, recreativas y de entretenimiento
S.- Otros servicios
T.- Actividades de los hogares como empleadores
U.- Actividades de organizaciones y organismos

Fuente: Dirección General del Servicio Público de Empleo Estatal

Tabla 3.- CONTRATOS REGISTRADOS SEGÚN SUBGRUPO DE OCUPACIÓN POR SEXO Y MODALIDAD

CONTRATACIONES		TOTAL	A	B	C	D	E	F	G	H
Ambos sexos	Indefinido ordinario	27.937	915	944	3.992	3.846	1.933	1.785	4.899	786
	Indefinido fomento empleo	107	7	0	4	12	20	22	16	3
	Discapacitados	194	4	4	17	24	13	18	19	31
	Discapacitados en CEE	35	0	0	4	2	0	5	3	2
	<i>Subtotal indefinidos</i>	<i>28.273</i>	<i>926</i>	<i>948</i>	<i>4.017</i>	<i>3.884</i>	<i>1.966</i>	<i>1.830</i>	<i>4.937</i>	<i>822</i>
	Obra o servicio	70.843	73	3.692	10.425	8.405	2.600	5.241	10.811	4.492
	Event. circuns. producción	80.285	97	1.770	3.305	5.511	4.075	5.068	23.605	4.107
	Interinidad	13.655	13	1.876	515	968	594	653	1.271	2.927
	Temporal discapacitados	303	0	2	3	20	14	74	30	26
	Temporal discapacitados en CEE	0	0	0	0	0	0	0	0	0
	Jubilación parcial	167	4	14	13	22	14	7	17	19
	Relevo	81	1	19	6	10	7	6	5	13
	Jubilación 64 años	30	0	6	1	3	3	3	1	12
	Prácticas	1.355	4	125	534	271	182	59	7	107
	P. investigador predoct. en formación	68	0	22	46	0	0	0	0	0
	Formación	119	0	1	2	10	6	20	42	0
	Otros contratos	159	20	0	69	50	3	1	2	2
	<i>Subtotal temporal</i>	<i>167.065</i>	<i>212</i>	<i>7.527</i>	<i>14.919</i>	<i>15.270</i>	<i>7.498</i>	<i>11.132</i>	<i>35.791</i>	<i>11.705</i>
	Conversión en indefinido	11.362	37	460	694	1.147	718	1.153	2.259	641
Total ambos sexos	206.700	1.175	8.935	19.630	20.301	10.182	14.115	42.987	13.168	
Hombres	Indefinido ordinario	14.898	600	346	2.530	2.416	847	633	2.644	272
	Indefinido fomento empleo	45	4	0	2	3	4	6	4	2
	Discapacitados	120	2	0	9	16	6	6	11	26
	Discapacitados en CEE	24	0	0	4	2	0	1	3	1
	<i>Subtotal indefinidos</i>	<i>15.087</i>	<i>606</i>	<i>346</i>	<i>2.545</i>	<i>2.437</i>	<i>857</i>	<i>646</i>	<i>2.662</i>	<i>301</i>
	Obra o servicio	39.755	45	1.687	5.879	5.061	1.194	1.602	4.553	1.626
	Event. circuns. producción	41.177	46	509	1.949	3.291	1.701	1.646	10.867	1.113
	Interinidad	4.134	3	407	158	363	208	177	442	540
	Temporal discapacitados	168	0	1	2	16	3	34	13	17
	Temporal discapacitados en CEE	0	0	0	0	0	0	0	0	0
	Jubilación parcial	100	2	2	8	17	7	0	14	12
	Relevo	22	0	4	0	5	2	1	1	1
	Jubilación 64 años	4	0	0	0	1	0	1	1	0
	Prácticas	667	3	48	280	170	68	24	2	14
	P. investigador predoct. en formación	0	0	15	22	0	0	0	0	0
	Formación	54	0	0	2	8	3	4	19	0
	Otros contratos	96	14	0	44	30	0	0	1	0
	<i>Subtotal temporal</i>	<i>86.214</i>	<i>113</i>	<i>2.673</i>	<i>8.344</i>	<i>8.962</i>	<i>3.186</i>	<i>3.489</i>	<i>15.913</i>	<i>3.323</i>
	Conversión en indefinido	6.249	24	139	397	650	273	339	1.016	192
Total hombres	107.550	743	3.158	11.286	12.049	4.316	4.474	19.591	3.816	
Mujeres	Indefinido ordinario	13.039	315	598	1.462	1.430	1.086	1.152	2.255	514
	Indefinido fomento empleo	62	3	0	2	9	16	16	12	1
	Discapacitados	74	2	4	8	8	7	12	8	5
	Discapacitados en CEE	11	0	0	0	0	0	4	0	1
	<i>Subtotal indefinidos</i>	<i>13.186</i>	<i>320</i>	<i>602</i>	<i>1.472</i>	<i>1.447</i>	<i>1.109</i>	<i>1.184</i>	<i>2.275</i>	<i>521</i>
	Obra o servicio	31.088	28	2.005	4.546	3.344	1.406	3.639	6.258	2.866
	Event. circuns. producción	39.108	51	1.261	1.356	2.220	2.374	3.422	12.738	2.994
	Interinidad	9.521	10	1.469	357	605	386	476	829	2.387
	Temporal discapacitados	135	0	1	1	4	11	40	17	9
	Temporal discapacitados en CEE	0	0	0	0	0	0	0	0	0
	Jubilación parcial	67	2	12	5	5	7	7	3	7
	Relevo	59	1	15	6	5	5	5	4	12
	Jubilación 64 años	26	0	6	1	2	3	2	0	12
	Prácticas	688	1	77	254	101	114	35	5	93
	P. investigador predoct. en formación	0	0	7	24	0	0	0	0	0
	Formación	65	0	1	0	2	3	16	23	0
	Otros contratos	63	6	0	25	20	3	1	1	2
	<i>Subtotal temporal</i>	<i>80.857</i>	<i>99</i>	<i>4.854</i>	<i>6.575</i>	<i>6.308</i>	<i>4.312</i>	<i>7.643</i>	<i>19.878</i>	<i>8.382</i>
	Conversión en indefinido	5.113	13	321	297	497	445	814	1.243	449
Total mujeres	99.150	432	5.777	8.344	8.252	5.866	9.641	23.396	9.352	

A.- Directores y gerentes.

B.- Técnicos y profesionales científicos e intelectuales de la salud y la enseñanza

C.- Otros técnicos y profesionales científicos e intelectuales

D.- Técnicos y profesionales de apoyo

E.- Empleados de oficina que no atienden al público

F.- Empleados de oficina que atienden al público

G.- Trabajadores de los servicios de restauración y comercio

Tabla 3.- CONTRATATOS REGISTRADOS SEGÚN SUBGRUPO DE OCUPACION POR SEXO Y MODALIDAD

CONTRATACIONES		I	J	K	L	M	N	O	P	Q
Ambos sexos	Indefinido ordinario	151	27	658	661	175	1.904	4.682	577	2
	Indefinido fomento empleo	2	1	5	3	1	7	3	1	0
	Discapacitados	4	2	1	5	1	6	35	10	0
	Discapacitados en CEE	0	0	0	7	0	0	10	2	0
	<i>Subtotal indefinidos</i>	<i>157</i>	<i>30</i>	<i>664</i>	<i>676</i>	<i>177</i>	<i>1.917</i>	<i>4.730</i>	<i>590</i>	<i>2</i>
	Obra o servicio	869	149	5.868	2.307	944	1.521	7.066	6.377	3
	Event. circuns. producción	609	62	865	1.940	1.214	2.726	11.536	13.791	4
	Interinidad	136	39	106	178	203	264	3.438	472	2
	Temporal discapacitados	17	7	3	6	6	7	73	15	0
	Temporal discapacitados en CEE	0	0	0	0	0	0	0	0	0
	Jubilación parcial	6	0	2	20	7	5	12	5	0
	Relevo	0	0	3	4	0	0	6	1	0
	Jubilación 64 años	0	0	1	0	0	0	0	0	0
	Prácticas	1	0	10	42	8	0	5	0	0
	Formación	0	1	1	1	1	0	19	15	0
	Otros contratos	0	0	0	0	1	3	8	0	0
	<i>Subtotal temporal</i>	<i>1.638</i>	<i>258</i>	<i>6.859</i>	<i>4.498</i>	<i>2.384</i>	<i>4.526</i>	<i>22.163</i>	<i>20.676</i>	<i>9</i>
Conversión en indefinido	162	29	652	637	198	681	1.251	642	1	
Total ambos sexos	1.957	317	8.175	5.811	2.759	7.124	28.144	21.908	12	
Hombres	Indefinido ordinario	133	23	641	582	131	1.745	827	527	1
	Indefinido fomento empleo	2	1	5	2	1	6	2	1	0
	Discapacitados	3	2	1	5	0	5	20	8	0
	Discapacitados en CEE	0	0	0	6	0	0	5	2	0
	<i>Subtotal indefinidos</i>	<i>138</i>	<i>26</i>	<i>647</i>	<i>595</i>	<i>132</i>	<i>1.756</i>	<i>854</i>	<i>538</i>	<i>1</i>
	Obra o servicio	712	124	5.800	2.087	794	1.455	2.398	4.736	2
	Event. circuns. producción	502	50	826	1.668	867	2.543	4.355	9.242	2
	Interinidad	94	22	86	115	136	245	815	322	1
	Temporal discapacitados	11	6	3	5	4	7	33	13	0
	Temporal discapacitados en CEE	0	0	0	0	0	0	0	0	0
	Jubilación parcial	5	0	2	15	4	5	3	4	0
	Relevo	0	0	3	3	0	0	2	0	0
	Jubilación 64 años	0	0	1	0	0	0	0	0	0
	Prácticas	0	0	10	37	8	0	3	0	0
	P. investigador predoct. en formación	0	0	0	0	0	0	0	0	0
	Formación	0	0	1	1	1	0	9	6	0
	Otros contratos	0	0	0	0	0	2	5	0	0
<i>Subtotal temporal</i>	<i>1.324</i>	<i>202</i>	<i>6.732</i>	<i>3.931</i>	<i>1.814</i>	<i>4.257</i>	<i>7.623</i>	<i>14.323</i>	<i>5</i>	
Conversión en indefinido	136	24	645	576	162	651	490	534	1	
Total hombres	1.598	252	8.024	5.102	2.108	6.664	8.967	15.395	7	
Mujeres	Indefinido ordinario	18	4	17	79	44	159	3.855	50	1
	Indefinido fomento empleo	0	0	0	1	0	1	1	0	0
	Discapacitados	1	0	0	0	1	1	15	2	0
	Discapacitados en CEE	0	0	0	1	0	0	5	0	0
	<i>Subtotal indefinidos</i>	<i>19</i>	<i>4</i>	<i>17</i>	<i>81</i>	<i>45</i>	<i>161</i>	<i>3.876</i>	<i>52</i>	<i>1</i>
	Obra o servicio	157	25	68	220	150	66	4.668	1.641	1
	Event. circuns. producción	107	12	39	272	347	183	7.181	4.549	2
	Interinidad	42	17	20	63	67	19	2.623	150	1
	Temporal discapacitados	6	1	0	1	2	0	40	2	0
	Temporal discapacitados en CEE	0	0	0	0	0	0	0	0	0
	Jubilación parcial	1	0	0	5	3	0	9	1	0
	Relevo	0	0	0	1	0	0	4	1	0
	Jubilación 64 años	0	0	0	0	0	0	0	0	0
	Prácticas	1	0	0	5	0	0	2	0	0
	P. investigador predoct. en formación	0	0	0	0	0	0	0	0	0
	Formación	0	1	0	0	0	0	10	9	0
	Otros contratos	0	0	0	0	1	1	3	0	0
<i>Subtotal temporal</i>	<i>314</i>	<i>56</i>	<i>127</i>	<i>567</i>	<i>570</i>	<i>269</i>	<i>14.540</i>	<i>6.353</i>	<i>4</i>	
Conversión en indefinido	26	5	7	61	36	30	761	108	0	
Total mujeres	359	65	151	709	651	460	19.177	6.513	5	

H.- Trabajadores de los servicios de salud y el cuidado de personas

M.- Operadores de instalaciones y maquinarias fijas y móviles

I.- Trabajadores de los servicios de protección y seguridad

N.- Conductores y operadores de maquinaria móvil.

J.- Trabaj. Cualific. del sector agrícola, ganadero, forestal y pesquero

O.- Trabajadores no cualificados en servicios

K.- Trabaj. Cualific. de la construcción, excepto operadores de máquinas

P.- Peones de agricul., pesca, construc., ind.manufact.

L.- Trabaj. cualif. de industrias manufactureras, excepto operadores de instalaciones

Q.- Ocupaciones militares

Tabla 4.- CONTRATOS REGISTRADOS SEGÚN DURACIÓN POR SEXO Y MODALIDAD

CONTRATACIONES		Total	< de 6 días	6-15 días	16-30 días	31-60 días	61-90 días	91-180 días	mas de 180	Indeterm inado	Indefinid o
Ambos sexos	Indefinido ordinario	27.937									27.937
	Indefinido fomento empleo	107									107
	Discapacitados	194									194
	Discapacitados en CEE	35									35
	<i>Subtotal indefinidos</i>	<i>28.273</i>									<i>28.273</i>
	Obra o servicio	70.843	16.492	1.480	551	446	618	1.623	2.365	47.268	0
	Event. circuns. producción	80.285	32.370	9.613	5.279	5.045	12.365	13.126	2.278	209	0
	Interinidad	13.655	1.104	617	445	384	249	358	226	10.272	0
	Temporal discapacitados	303	2	2	3	4	0	7	285	0	0
	Temporal discapacitados en CEE	0	0	0	0	0	0	0	0	0	0
	Jubilación parcial	167	1	0	0	0	0	1	142	23	0
	Relevo	81	0	0	2	0	0	2	77	0	0
	Jubilación 64 años	30	0	0	0	0	0	0	30	0	0
	Prácticas	1.355	0	0	0	0	1	754	600	0	0
	P. investigador predoct. en formación	68	0	0	0	0	0	0	68	0	0
	Formación	119	0	0	0	0	0	3	116	0	0
	Otros contratos	159	7	0	0	0	1	25	51	75	0
<i>Subtotal temporal</i>	<i>167.065</i>	<i>49.976</i>	<i>11.712</i>	<i>6.280</i>	<i>5.879</i>	<i>13.234</i>	<i>15.899</i>	<i>6.238</i>	<i>57.847</i>	<i>0</i>	
Conversión en indefinido	11.362	0	0	0	0	0	0	0	0	11.362	
Total ambos sexos	206.700	49.976	11.712	6.280	5.879	13.234	15.899	6.238	57.847	39.635	
Hombres	Indefinido ordinario	14.898	0	0	0	0	0	0	0	0	14.898
	Indefinido fomento empleo	45	0	0	0	0	0	0	0	0	45
	Discapacitados	120	0	0	0	0	0	0	0	0	120
	Discapacitados en CEE	24	0	0	0	0	0	0	0	0	24
	<i>Subtotal indefinidos</i>	<i>15.087</i>	<i>0</i>	<i>0</i>	<i>0</i>	<i>0</i>	<i>0</i>	<i>0</i>	<i>0</i>	<i>0</i>	<i>15.087</i>
	Obra o servicio	39.755	8.307	653	223	217	341	749	1.141	28.124	0
	Event. circuns. producción	41.177	16.917	5.239	2.466	2.311	6.539	6.513	1.100	92	0
	Interinidad	4.134	240	185	191	161	112	89	71	3.085	0
	Temporal discapacitados	168	1	0	3	2	0	6	156	0	0
	Temporal discapacitados en CEE	0	0	0	0	0	0	0	0	0	0
	Jubilación parcial	100	0	0	0	0	0	1	85	14	0
	Relevo	22	0	0	1	0	0	0	21	0	0
	Jubilación 64 años	4	0	0	0	0	0	0	4	0	0
	Prácticas	667	0	0	0	0	0	371	296	0	0
	P. investigador predoct. en formación	37	0	0	0	0	0	0	37	0	0
	Formación	54	0	0	0	0	0	1	53	0	0
	Otros contratos	96	5	0	0	0	1	16	33	41	0
<i>Subtotal temporal</i>	<i>86.214</i>	<i>25.470</i>	<i>6.077</i>	<i>2.884</i>	<i>2.691</i>	<i>6.993</i>	<i>7.746</i>	<i>2.997</i>	<i>31.356</i>	<i>0</i>	
Conversión en indefinido	6.249	0	0	0	0	0	0	0	0	6.249	
Total hombres	107.550	25.470	6.077	2.884	2.691	6.993	7.746	2.997	31.356	21.336	
Mujeres	Indefinido ordinario	13.039	0	0	0	0	0	0	0	0	13.039
	Indefinido fomento empleo	62	0	0	0	0	0	0	0	0	62
	Discapacitados	74	0	0	0	0	0	0	0	0	74
	Discapacitados en CEE	11	0	0	0	0	0	0	0	0	11
	<i>Subtotal indefinidos</i>	<i>13.186</i>	<i>0</i>	<i>0</i>	<i>0</i>	<i>0</i>	<i>0</i>	<i>0</i>	<i>0</i>	<i>0</i>	<i>13.186</i>
	Obra o servicio	31.088	8.185	827	328	229	277	874	1.224	19.144	0
	Event. circuns. producción	39.108	15.453	4.374	2.813	2.734	5.826	6.613	1.178	117	0
	Interinidad	9.521	864	432	254	223	137	269	155	7.187	0
	Temporal discapacitados	135	1	2	0	2	0	1	129	0	0
	Temporal discapacitados en CEE	0	0	0	0	0	0	0	0	0	0
	Jubilación parcial	67	1	0	0	0	0	0	57	9	0
	Relevo	59	0	0	1	0	0	2	56	0	0
	Jubilación 64 años	26	0	0	0	0	0	0	26	0	0
	Prácticas	688	0	0	0	0	1	383	304	0	0
	P. investigador predoct. en formación	31	0	0	0	0	0	0	31	0	0
	Formación	65	0	0	0	0	0	2	63	0	0
	Otros contratos	63	2	0	0	0	0	9	18	34	0
<i>Subtotal temporal</i>	<i>80.851</i>	<i>24.506</i>	<i>5.635</i>	<i>3.396</i>	<i>3.188</i>	<i>6.241</i>	<i>8.153</i>	<i>3.241</i>	<i>26.491</i>	<i>0</i>	
Conversión en indefinido	5.113	0	0	0	0	0	0	0	0	5.113	
Total mujeres	99.150	24.506	5.635	3.396	3.188	6.241	8.153	3.241	26.491	18.299	

Fuente: Dirección General del Servicio Público de Empleo Estatal

Tabla 5.- CONTRATOS REGISTRADOS SEGÚN GRUPOS DE EDAD POR SEXO Y MODALIDAD

CONTRATACIONES		Total	16 - 19	20 - 24	25 - 29	30 - 34	35 - 39	40 - 44	45 - 49	50 - 54	55 - 59	>=60
Ambos sexos	Indefinido ordinario	27.937	570	3.168	5.044	4.418	3.953	3.632	3.022	2.111	1.324	695
	Indefinido fomento empleo	107	0	3	7	6	7	16	17	23	20	8
	Discapacitados	194	6	12	18	27	17	26	29	31	20	8
	Discapacitados en CEE	35	1	1	1	8	4	6	4	7	2	1
	<i>Subtotal indefinidos</i>	<i>28.273</i>	<i>577</i>	<i>3.184</i>	<i>5.070</i>	<i>4.459</i>	<i>3.981</i>	<i>3.680</i>	<i>3.072</i>	<i>2.172</i>	<i>1.366</i>	<i>712</i>
	Obra o servicio	70.843	2.521	11.585	10.832	9.129	8.460	9.105	7.174	6.042	3.783	2.212
	Event. circuns. producción	80.285	3.134	14.987	14.198	10.996	9.432	9.406	7.909	5.458	3.381	1.384
	Interinidad	13.655	251	1.878	2.323	1.747	1.608	1.679	1.580	1.366	859	364
	Temporal discapacitados	303	5	39	28	32	31	34	38	52	35	9
	Temporal discapacitados en CEE	0	0	0	0	0	0	0	0	0	0	0
	Jubilación parcial	167	0	0	0	0	0	0	1	1	0	165
	Relevo	81	0	5	19	9	11	10	8	10	6	3
	Jubilación 64 años	30	0	2	3	4	3	3	4	4	3	4
	Prácticas	1.355	23	596	569	75	33	20	23	12	3	1
	P. investigador predoct. en formación	68	0	24	34	10	0	0	0	0	0	0
	Formación	119	28	89	0	1	0	0	1	0	0	0
	Otros contratos	159	7	19	36	25	19	16	15	12	6	4
	<i>Subtotal temporal</i>	<i>167.065</i>	<i>5.969</i>	<i>29.224</i>	<i>28.042</i>	<i>22.028</i>	<i>19.597</i>	<i>20.273</i>	<i>16.753</i>	<i>12.957</i>	<i>8.076</i>	<i>4.146</i>
	Conversión en indefinido	11.362	175	1.356	2.266	1.767	1.499	1.520	1.209	854	517	199
Total ambos sexos	206.700	6.721	33.764	35.378	28.254	25.077	25.473	21.034	15.983	9.959	5.057	
Hombres	Indefinido ordinario	14.898	348	1.794	2.648	2.423	2.118	1.988	1.593	1.055	650	281
	Indefinido fomento empleo	45	0	2	3	3	2	2	6	10	12	5
	Discapacitados	120	4	8	12	15	11	15	14	21	15	5
	Discapacitados en CEE	24	1	1	1	6	1	5	2	6	1	0
	<i>Subtotal indefinidos</i>	<i>15.087</i>	<i>353</i>	<i>1.805</i>	<i>2.664</i>	<i>2.447</i>	<i>2.132</i>	<i>2.010</i>	<i>1.615</i>	<i>1.092</i>	<i>678</i>	<i>291</i>
	Obra o servicio	39.755	1.311	5.487	5.509	5.063	4.967	5.572	4.398	3.766	2.346	1.336
	Event. circuns. producción	41.177	1.698	7.502	7.326	5.688	4.815	4.785	3.952	2.804	1.809	798
	Interinidad	4.134	97	640	741	598	498	460	445	324	227	104
	Temporal discapacitados	168	2	21	15	20	22	18	13	28	23	6
	Temporal discapacitados en CEE	0	0	0	0	0	0	0	0	0	0	0
	Jubilación parcial	100	0	0	0	0	0	0	1	1	0	98
	Relevo	22	0	3	5	2	4	2	1	3	2	0
	Jubilación 64 años	4	0	1	1	0	0	0	1	0	0	1
	Prácticas	667	15	295	284	41	16	5	4	4	2	1
	P. investigador predoct. en formación	37	0	12	17	8	0	0	0	0	0	0
	Formación	54	17	37	0	0	0	0	0	0	0	0
	Otros contratos	96	6	10	19	17	10	12	7	7	5	3
	<i>Subtotal temporal</i>	<i>86.214</i>	<i>3.146</i>	<i>14.008</i>	<i>13.917</i>	<i>11.437</i>	<i>10.332</i>	<i>10.854</i>	<i>8.822</i>	<i>6.937</i>	<i>4.414</i>	<i>2.347</i>
	Conversión en indefinido	6.249	87	702	1.137	950	835	879	712	486	323	138
Total hombres	107.550	3.586	16.515	17.718	14.834	13.299	13.743	11.149	8.515	5.415	2.776	
Mujeres	Indefinido ordinario	13.039	222	1.374	2.396	1.995	1.835	1.644	1.429	1.056	674	414
	Indefinido fomento empleo	62	0	1	4	3	5	14	11	13	8	3
	Discapacitados	74	2	4	6	12	6	11	15	10	5	3
	Discapacitados en CEE	11	0	0	0	2	3	1	2	1	1	1
	<i>Subtotal indefinidos</i>	<i>13.186</i>	<i>224</i>	<i>1.379</i>	<i>2.406</i>	<i>2.012</i>	<i>1.849</i>	<i>1.670</i>	<i>1.457</i>	<i>1.080</i>	<i>688</i>	<i>421</i>
	Obra o servicio	31.088	1.210	6.098	5.323	4.066	3.493	3.533	2.776	2.276	1.437	876
	Event. circuns. producción	39.108	1.436	7.485	6.872	5.308	4.617	4.621	3.957	2.654	1.572	586
	Interinidad	9.521	154	1.238	1.582	1.149	1.110	1.219	1.135	1.042	632	260
	Temporal discapacitados	135	3	18	13	12	9	16	25	24	12	3
	Temporal discapacitados en CEE	0	0	0	0	0	0	0	0	0	0	0
	Jubilación parcial	67	0	0	0	0	0	0	0	0	0	67
	Relevo	59	0	2	14	7	7	8	7	7	4	3
	Jubilación 64 años	26	0	1	2	4	3	3	3	4	3	3
	Prácticas	688	8	301	285	34	17	15	19	8	1	0
	P. investigador predoct. en formación	31	0	12	17	2	0	0	0	0	0	0
	Formación	65	11	52	0	1	0	0	1	0	0	0
	Otros contratos	63	1	9	17	8	9	4	8	5	1	1
	<i>Subtotal temporal</i>	<i>80.851</i>	<i>2.823</i>	<i>15.216</i>	<i>14.125</i>	<i>10.591</i>	<i>9.265</i>	<i>9.419</i>	<i>7.931</i>	<i>6.020</i>	<i>3.662</i>	<i>1.799</i>
	Conversión en indefinido	5.113	88	654	1.129	817	664	641	497	368	194	61
Total mujeres	99.150	3.135	17.249	17.660	13.420	11.778	11.730	9.885	7.468	4.544	2.281	

Fuente: Dirección General del Servicio Público de Empleo Estatal

Tabla 6.- CONTRATOS REGISTRADOS SEGÚN NIVEL FORMATIVO POR SEXO Y MODALIDAD

CONTRATACIONES		Total	NF1	NF2	NF3	NF4	NF5	NF6	NF7	NF8	NF9	NF10
Ambos sexos	Indefinido ordinario	27.937	692	5.849	556	39	3.998	2.329	4.977	5.119	3.013	1.365
	Indefinido fomento empleo	107	0	26	2	0	18	13	33	14	1	0
	Discapacitados	194	10	68	4	0	32	21	30	21	8	0
	Discapacitados en CEE	35	0	12	0	0	5	2	4	9	3	0
	Subtotal indefinidos	28.273	702	5.955	562	39	4.053	2.365	5.044	5.163	3.025	1.365
	Obra o servicio	70.843	3.161	17.923	1.346	140	10.511	5.712	20.828	7.112	3.587	523
	Event. circuns. producción	80.285	2.495	15.761	3.433	41	16.691	7.216	26.715	4.549	3.384	0
	Interinidad	13.655	632	2.730	365	31	2.227	2.450	2.194	2.005	1.015	6
	Temporal discapacitados	303	5	102	6	1	86	21	54	18	10	0
	Temporal discapacitados en CEE	0	0	0	0	0	0	0	0	0	0	0
	Jubilación parcial	167	9	37	3	0	22	24	37	31	4	0
	Relevo	81	4	9	1	0	4	21	10	22	10	0
	Jubilación 64 años	30	0	1	0	0	1	13	4	9	2	0
	Prácticas	1.355	0	2	0	13	1	329	20	132	858	0
	P. investigador predoct. en formación	68	0	0	0	0	0	0	0	17	51	0
	Formación	119	16	45	3	1	25	4	19	5	1	0
	Otros contratos	159	5	26	0	0	41	6	61	16	4	0
	Subtotal temporal	167.065	6.327	36.636	5.157	227	29.609	15.796	49.942	13.916	8.926	529
	Conversión en indefinido	11.362	339	2.704	177	17	2.329	1.269	2.487	1.242	798	0
Total ambos sexos	206.700	7.368	45.295	5.896	283	35.991	19.430	57.473	20.321	12.749	1.894	
Hombres	Indefinido ordinario	14.898	395	3.384	197	22	2.317	1.401	2.661	2.873	1.581	67
	Indefinido fomento empleo	45	0	13	1	0	8	3	12	7	1	0
	Discapacitados	120	8	43	3	0	22	10	20	10	4	0
	Discapacitados en CEE	24	0	9	0	0	1	0	4	8	2	0
	Subtotal indefinidos	15.087	403	3.449	201	22	2.348	1.414	2.697	2.898	1.588	67
	Obra o servicio	39.755	2.047	11.537	831	90	6.604	3.276	10.341	3.352	1.648	29
	Event. circuns. producción	41.177	1.342	8.594	2.012	18	9.187	3.682	12.768	2.016	1.558	0
	Interinidad	4.134	223	873	181	13	714	572	732	515	311	0
	Temporal discapacitados	168	4	66	4	1	46	8	26	10	3	0
	Temporal discapacitados en CEE	0	0	0	0	0	0	0	0	0	0	0
	Jubilación parcial	100	4	24	3	0	16	16	20	16	1	0
	Relevo	22	0	4	0	0	3	6	4	2	3	0
	Jubilación 64 años	4	0	0	0	0	1	0	2	1	0	0
	Prácticas	667	0	1	0	7	1	174	7	62	415	0
	P. investigador predoct. en formación	37	0	0	0	0	0	0	0	10	27	0
	Formación	54	4	26	2	1	11	0	10	0	0	0
	Otros contratos	96	4	8	0	0	28	4	40	11	1	0
	Subtotal temporal	86.214	3.628	21.133	3.033	130	16.611	7.738	23.950	5.995	3.967	29
	Conversión en indefinido	6.249	197	1.711	105	7	1.424	643	1.259	561	342	0
Total hombres	107.550	4.228	26.293	3.339	159	20.383	9.795	27.906	9.454	5.897	96	
Mujeres	Indefinido ordinario	13.039	297	2.465	359	17	1.681	928	2.316	2.246	1.432	1.298
	Indefinido fomento empleo	62	0	13	1	0	10	10	21	7	0	0
	Discapacitados	74	2	25	1	0	10	11	10	11	4	0
	Discapacitados en CEE	11	0	3	0	0	4	2	0	1	1	0
	Subtotal indefinidos	13.186	299	2.506	361	17	1.705	951	2.347	2.265	1.437	1.298
	Obra o servicio	31.088	1.114	6.386	515	50	3.907	2.436	10.487	3.760	1.939	494
	Event. circuns. producción	39.108	1.153	7.167	1.421	23	7.504	3.534	13.947	2.533	1.826	0
	Interinidad	9.521	409	1.857	184	18	1.513	1.878	1.462	1.490	704	6
	Temporal discapacitados	135	1	36	2	0	40	13	28	8	7	0
	Temporal discapacitados en CEE	0	0	0	0	0	0	0	0	0	0	0
	Jubilación parcial	67	5	13	0	0	6	8	17	15	3	0
	Relevo	59	4	5	1	0	1	15	6	20	7	0
	Jubilación 64 años	26	0	1	0	0	0	13	2	8	2	0
	Prácticas	688	0	1	0	6	0	155	13	70	443	0
	P. investigador predoct. en formación	31	0	0	0	0	0	0	0	7	24	0
	Formación	65	12	19	1	0	14	4	9	5	1	0
	Otros contratos	63	1	18	0	0	13	2	21	5	3	0
	Subtotal temporal	80.851	2.699	15.503	2.124	97	12.998	8.058	25.992	7.921	4.959	500
	Conversión en indefinido	5.113	142	993	72	10	905	626	1.228	681	456	0
Total mujeres	99.150	3.140	19.002	2.557	124	15.608	9.635	29.567	10.867	6.852	1.798	

NF 1 Sin estudios
 NF 2 E.Primarios o equiv
 NF 3 Certificado Escolaridad
 NF 4 F.P.I o equiv.
 NF 5 Graduado esc. o equiv.

NF 6 F.P.II o equiv.
 NF 7 ESO/Bachiller o equivalente
 NF 8 Tit. Universitaria G.M.
 NF 9 Tit. Universitaria G.S.
 NF10 Desconocido

Fuente: Dirección General del Servicio Público de Empleo Estatal

Tabla 7.- CONTRATOS REGISTRADOS POR COMUNIDADES AUTÓNOMAS

FEBRERO 2020	DATOS ABSOLUTOS MES	CONTRATACIONES				
		Indefinidos			Temporales	
		Absoluto	% Total CCAA	% Total Nacional	Absoluto	% total
Andalucía	389.248	21.055	5,41%	11,82%	368.193	94,59%
Aragón	44.883	4.672	10,41%	2,62%	40.211	89,59%
Asturias	25.341	2.450	9,67%	1,37%	22.891	90,33%
Baleares	31.239	5.782	18,51%	3,24%	25.457	81,49%
Canarias	60.755	7.467	12,29%	4,19%	53.288	87,71%
Cantabria	16.564	1.499	9,05%	0,84%	15.065	90,95%
Castilla la Mancha	60.011	5.521	9,20%	3,10%	54.490	90,80%
Castilla - León	66.154	6.738	10,19%	3,78%	59.416	89,81%
Cataluña	237.368	37.365	15,74%	20,97%	200.003	84,26%
Comunidad Valenciana	151.123	18.129	12,00%	10,17%	132.994	88,00%
Extremadura	41.201	2.107	5,11%	1,18%	39.094	94,89%
Gallcia	72.432	7.656	10,57%	4,30%	64.776	89,43%
Madrid	206.700	39.635	19,18%	22,24%	167.065	80,82%
Murcia	77.733	7.644	9,83%	4,29%	70.089	90,17%
Navarra	28.179	2.017	7,16%	1,13%	26.162	92,84%
País Vasco	72.704	6.879	9,46%	3,86%	65.825	90,54%
Rioja, La	9.525	1.125	11,81%	0,63%	8.400	88,19%
Ceuta	1.270	215	16,93%	0,12%	1.055	83,07%
Melilla	1.640	181	11,04%	0,10%	1.459	88,96%
Extranjero	693	56	8,08%	0,03%	637	91,92%
TOTAL NACIONAL	1.594.763	178.193	11,17%	100,00%	1.416.570	88,83%

Fuente: SEPE (Servicio Público de Empleo Estatal). Ministerio de Empleo y Seguridad Social

Tabla 8.- CONTRATOS REGISTRADOS SEGÚN NACIONALIDAD

CONTRATACIONES	GRUPOS DE EDAD						SECTORES				
	Total	<25	25-29	30-44	45-54	>=55	Agricult. y Pesca	Industria	Construcc.	Servicios	
Ambos sexos	Espacio Económico Europeo	12.643	1.819	1.797	5.789	2.387	851	43	828	1.756	10.016
	Resto Europa	2.165	317	304	878	410	256	3	101	370	1.691
	Africa oriental	52	6	12	28	5	1	0	0	1	51
	Africa central	502	73	88	279	44	18	1	32	26	443
	Africa septentrional	3.555	544	437	1.763	657	154	36	208	885	2.426
	Africa meridional	10	0	5	5	0	0	0	0	0	10
	Africa occidental	1.758	188	168	943	402	57	19	209	289	1.241
	Caribe	2.594	350	458	1.243	367	176	1	80	225	2.288
	América central	2.391	324	517	1.211	285	54	3	41	162	2.185
	América del norte	157	9	21	71	22	34	0	1	0	156
	América del sur	17.452	2.248	3.050	8.390	2.756	1.008	27	627	1.648	15.150
	Asia occidental	259	49	51	109	30	20	0	8	25	226
	Asia oriental	1.713	366	250	622	363	112	0	59	72	1.582
	Asia central-meridional	679	105	107	332	120	15	2	25	40	612
	Asia sudoriental	624	64	77	319	122	42	0	2	1	621
	Oceania	40	3	4	22	9	2	0	0	6	34
	Otros	43	14	4	12	4	9	0	1	1	41
Total	46.637	6.479	7.350	22.016	7.983	2.809	135	2.222	5.507	38.773	
Hombres	Espacio Económico Europeo	6.389	980	851	2.882	1.229	447	34	448	1.666	4.241
	Resto Europa	896	149	123	339	175	110	3	53	348	492
	Africa oriental	19	4	6	8	1	0	0	0	1	18
	Africa central	247	56	45	104	35	7	1	26	26	194
	Africa septentrional	2.621	369	299	1.312	509	132	34	181	872	1.534
	Africa meridional	5	0	5	0	0	0	0	0	0	5
	Africa occidental	1.309	148	118	659	334	50	16	155	282	856
	Caribe	1.290	188	251	568	188	95	0	66	213	1.011
	América central	826	167	212	366	71	10	3	28	154	641
	América del norte	68	4	9	27	16	12	0	1	0	67
	América del sur	8.728	1.174	1.583	4.186	1.303	482	19	394	1.576	6.739
	Asia occidental	157	39	39	56	17	6	0	8	24	125
	Asia oriental	950	172	121	347	236	74	0	33	69	848
	Asia central-meridional	584	84	92	295	99	14	2	25	38	519
	Asia sudoriental	267	40	35	137	37	18	0	1	1	265
	Oceania	24	1	2	13	6	2	0	0	6	18
	Otros	28	13	4	2	2	7	0	1	1	26
Total	24.408	3.588	3.795	11.301	4.258	1.466	112	1.420	5.277	17.599	
Mujeres	Espacio Económico Europeo	6.254	839	946	2.907	1.158	404	9	380	90	5.775
	Resto Europa	1.269	168	181	539	235	146	0	48	22	1.199
	Africa oriental	33	2	6	20	4	1	0	0	0	33
	Africa central	255	17	43	175	9	11	0	6	0	249
	Africa septentrional	934	175	138	451	148	22	2	27	13	892
	Africa meridional	5	0	0	5	0	0	0	0	0	5
	Africa occidental	449	40	50	284	68	7	3	54	7	385
	Caribe	1.304	162	207	675	179	81	1	14	12	1.277
	América central	1.565	157	305	845	214	44	0	13	8	1.544
	América del norte	89	5	12	44	6	22	0	0	0	89
	América del sur	8.724	1.074	1.467	4.204	1.453	526	8	233	72	8.411
	Asia occidental	102	10	12	53	13	14	0	0	1	101
	Asia oriental	763	194	129	275	127	38	0	26	3	734
	Asia central-meridional	95	21	15	37	21	1	0	0	2	93
	Asia sudoriental	357	24	42	182	85	24	0	1	0	356
	Oceania	16	2	2	9	3	0	0	0	0	16
	Otros	15	1	0	10	2	2	0	0	0	15
Total	22.229	2.891	3.555	10.715	3.725	1.343	23	802	230	21.174	

Fuente: Dirección General del Servicio Público de Empleo Estatal

Tabla 9.- SERIES DE CONTRATOS SEGÚN MODALIDAD

CONTRATACIONES		Ambos sexos			Hombres			Mujeres		
		Total	indefinidos	Temporales	Total	indefinidos	Temporales	Total	indefinidos	Temporales
2.015	Enero	155.851	26.916	128.935	83.823	14.322	69.501	72.028	12.594	59.434
	Febrero	150.740	27.501	123.239	80.519	14.002	66.517	70.221	13.499	56.722
	Marzo	170.684	31.414	139.270	91.115	15.987	75.128	79.569	15.427	64.142
	Abril	160.065	27.680	132.385	85.368	14.433	70.935	74.697	13.247	61.450
	Mayo	178.483	28.292	150.191	96.210	14.680	81.530	82.273	13.612	68.661
	Junio	203.506	29.689	173.817	110.125	15.349	94.776	93.381	14.340	79.041
	Julio	205.527	27.047	178.480	111.709	14.613	97.096	93.818	12.434	81.384
	Agosto	128.319	17.319	111.000	71.392	9.413	61.979	56.927	7.906	49.021
	Septiembre	215.992	36.739	179.253	109.391	17.450	91.941	106.601	19.289	87.312
	Octubre	219.178	35.812	183.366	113.007	17.576	95.431	106.171	18.236	87.935
	Noviembre	194.464	30.963	163.501	102.538	15.506	87.032	91.926	15.457	76.469
	Diciembre	185.888	25.261	160.627	96.946	12.882	84.064	88.942	12.379	76.563
2.016	Enero	160.111	28.569	131.542	85.144	15.322	69.822	74.967	13.247	61.720
	Febrero	174.083	32.245	141.838	92.506	16.603	75.903	81.577	15.642	65.935
	Marzo	179.865	31.999	147.866	94.849	16.654	78.195	85.016	15.345	69.671
	Abril	183.090	32.260	150.830	97.135	16.822	80.313	85.955	15.438	70.517
	Mayo	198.405	30.644	167.761	107.089	16.146	90.943	91.316	14.498	76.818
	Junio	227.709	33.291	194.418	124.156	18.116	106.040	103.553	15.175	88.378
	Julio	205.625	29.463	176.162	109.999	15.246	94.753	95.626	14.217	81.409
	Agosto	150.303	21.392	128.911	83.660	11.793	71.867	66.643	9.599	57.044
	Septiembre	230.792	39.409	191.383	117.118	19.368	97.750	113.674	20.041	93.633
	Octubre	225.775	38.638	187.137	115.278	18.646	96.632	110.497	19.992	90.505
	Noviembre	218.061	35.536	182.525	114.704	17.998	96.706	103.357	17.538	85.819
	Diciembre	196.802	28.139	168.663	102.608	14.433	88.175	94.194	13.706	80.488
2.017	Enero	188.847	33.846	155.001	99.744	17.763	81.981	89.103	16.083	73.020
	Febrero	178.728	35.479	143.249	94.888	18.393	76.495	83.840	17.086	66.754
	Marzo	207.022	39.021	168.001	110.172	20.725	89.447	96.850	18.296	78.554
	Abril	183.388	32.551	150.837	97.026	17.252	79.774	86.362	15.299	71.063
	Mayo	218.694	34.105	184.589	118.757	18.588	100.169	99.937	15.517	84.420
	Junio	251.288	36.111	215.177	137.166	19.858	117.308	114.122	16.253	97.869
	Julio	221.877	31.818	190.059	120.445	17.695	102.750	101.432	14.123	87.309
	Agosto	160.487	23.792	136.695	88.685	13.461	75.224	71.802	10.331	61.471
	Septiembre	247.757	45.388	202.369	126.129	22.420	103.709	121.628	22.968	98.660
	Octubre	261.211	47.794	213.417	134.304	23.908	110.396	126.907	23.886	103.021
	Noviembre	237.026	39.405	197.621	124.437	20.717	103.720	112.589	18.688	93.901
	Diciembre	203.266	29.329	173.937	105.338	15.694	89.644	97.928	13.635	84.293
2.018	Enero	211.718	38.817	172.901	111.441	21.106	90.335	100.277	17.711	82.566
	Febrero	197.885	38.552	159.333	104.683	20.463	84.220	93.202	18.089	75.113
	Marzo	207.026	40.938	166.088	108.968	21.739	87.229	98.058	19.199	78.859
	Abril	214.453	41.313	173.140	112.858	22.310	90.548	101.595	19.003	82.592
	Mayo	233.939	40.332	193.607	124.111	21.810	102.301	109.828	18.522	91.306
	Junio	246.104	40.180	205.924	130.813	21.753	109.060	115.291	18.427	96.864
	Julio	249.448	39.011	210.437	132.945	21.973	110.972	116.503	17.038	99.465
	Agosto	174.217	29.129	145.088	94.973	16.565	78.408	79.244	12.564	66.680
	Septiembre	254.840	51.486	203.354	128.333	25.927	102.406	126.507	25.559	100.948
	Octubre	290.393	53.626	236.767	148.639	28.051	120.588	141.754	25.575	116.179
	Noviembre	243.155	43.364	199.791	125.313	23.463	101.850	117.842	19.901	97.941
	Diciembre	207.563	32.805	174.758	104.090	17.380	86.710	103.473	15.425	88.048
2.019	Enero	226.381	40.165	186.216	118.064	21.901	96.163	108.317	18.264	90.053
	Febrero	202.379	38.844	163.535	105.522	20.648	84.874	96.857	18.196	78.661
	Marzo	217.700	40.598	177.102	113.414	21.827	91.587	104.286	18.771	85.515
	Abril	217.619	38.462	179.157	113.283	20.997	92.286	104.336	17.465	86.871
	Mayo	228.008	36.652	191.356	120.203	20.260	99.943	107.805	16.392	91.413
	Junio	250.627	36.729	213.898	131.983	20.367	111.616	118.644	16.362	102.282
	Julio	261.419	37.646	223.773	138.438	21.150	117.288	122.981	16.496	106.485
	Agosto	167.289	26.115	141.174	89.211	14.871	74.340	78.078	11.244	66.834
	Septiembre	269.668	53.443	216.225	134.158	26.954	107.204	135.510	26.489	109.021
	Octubre	296.335	53.468	242.867	148.977	28.659	120.318	147.358	24.809	122.549
	Noviembre	241.615	38.250	203.365	123.377	20.392	102.985	118.238	17.858	100.380
	Diciembre	222.221	30.626	191.595	110.560	16.360	94.200	111.661	14.266	97.395
2.020	Enero	216.604	38.401	178.203	112.456	20.608	91.848	104.148	17.793	86.355
	Febrero	206.700	39.635	167.065	107.550	21.336	86.214	99.150	18.299	80.851
	Marzo	0	0	0	0	0	0	0	0	0
	Abril	0	0	0	0	0	0	0	0	0
	Mayo	0	0	0	0	0	0	0	0	0
	Junio	0	0	0	0	0	0	0	0	0
	Julio	0	0	0	0	0	0	0	0	0
	Agosto	0	0	0	0	0	0	0	0	0
	Septiembre	0	0	0	0	0	0	0	0	0
	Octubre	0	0	0	0	0	0	0	0	0
	Noviembre	0	0	0	0	0	0	0	0	0
	Diciembre	0	0	0	0	0	0	0	0	0

Fuente: Dirección General del Servicio Público de Empleo Estatal

Boletín informativo de paro registrado y contratos de trabajo

Febrero 2020

Boletín mensual de paro registrado y contratos de trabajo, que contiene series de datos desde SISPE 1996-2005 y el propio Boletín creado en 2006, hasta la actualidad. Más información actualizada en el portal web institucional www.madrid.org.

