

Boletín de extranjeros en la Comunidad de Madrid



Septiembre 2013



EMPLEO Y MERCADO DE TRABAJO

CONSEJERÍA DE EMPLEO, TURISMO Y CULTURA

Consejera de Empleo, Turismo y Cultura

Excma. Sra. Dña. Ana Isabel Mariño Ortega

Viceconsejero de Empleo

Ilmo. Sr. D. Juan Van-Halen Rodríguez

Director General de Estrategia y Fomento de Empleo

Ilmo. Sr. D. Valentín Bote Álvarez-Carrasco

Subdirectora General de Cualificación y Políticas de Empleo

Cristina Olías de Lima Gete

Jefe de Área Observatorio de Empleo

Antonio Hernando Sánchez

Equipo técnico editorial

Marta Rosa Sánchez Sánchez

© Comunidad de Madrid

Edita: **Dirección General de Estrategia y Fomento de Empleo
de la Consejería de Empleo, Turismo y Cultura**

Vía Lusitana, 21. 28025 Madrid.

observatorio.empleo@madrid.org

www.madrid.org

Formato de edición: archivo electrónico

Edición: **10/2013**

Editado en España - Published in Spain

Índice

- **Estructura del Boletín**
- **Análisis**
 - Afiliación a la Seguridad Social
 - Contratos
 - Paro registrado
 - EPA
 - Población
- **Anexo tablas**
 - **Índice I.** Afiliación a la Seguridad Social
 - **Índice II.** Contratos y Paro registrado
 - **Índice III.** EPA y Población

Estructura del Boletín

El Boletín de trabajadores extranjeros recoge información del mercado de trabajo de los inmigrantes en Madrid y una comparativa con el resto de comunidades autónomas de España y el total nacional. Este Boletín consta de dos bloques:

1. Análisis

Texto que recoge el estudio mensual de los datos de afiliación a la seguridad social del colectivo de extranjeros así como los de contratos y paro registrado. También se recoge la evolución trimestral de la EPA y semestralmente se revisan e incorporan los datos relativos a Población. El análisis de datos se extrae de las tablas que se anexan en este documento.

2. Anexo de tablas

Índice I: Recoge las tablas relativas a los datos de afiliación media de extranjeros a la seguridad social, que son los que publica el Ministerio de Empleo y Seguridad Social desde julio de 2008. Los datos de afiliación se detallan por comunidades autónomas, regímenes, ramas de actividad y países y zonas de procedencia. También se recogen datos por sexo y edad. En todas las tablas debe tenerse en cuenta que la diferencia entre el total regímenes y la suma del régimen general, S. E. Agrario, S. E. Hogar y régimen de autónomos corresponde a los regímenes de mar y carbón.

La fuente de los datos es [Ministerio de Empleo y Seguridad Social](#)

Índice II: Recoge las tablas de contratos y paro registrado del colectivo de inmigrantes. Los datos de paro y contratos se recogen por zona de procedencia, sexo, edad y por rama y sector de actividad.

Las fuentes son: Estadísticas del mercado de trabajo de la [Consejería de Empleo, Turismo y Cultura de la Comunidad de Madrid](#) y el [SPEE](#).

Índice III: Recoge las tablas que actualizan EPA y Población, la fuente para ambas es el [INE](#)

[Publicaciones del Área Observatorio de Empleo](#)

[Mercado de Trabajo en las localidades madrileñas](#)

[Principales Indicadores del Mercado de Trabajo](#)

[Boletín de Afiliación a la Seguridad Social](#)

[Boletín Informativo Paro Registrado y Contratos](#)

[Informe Paro Registrado por Localidades](#)

[Boletín de Trabajadores Extranjeros](#)

[Informe Paro y Contratos. Incorpora datos nacionales](#)

[EPA. Informes sobre Mercado de Trabajo en la Comunidad de Madrid](#)

[EPA. Mercado de Trabajo. Informe Primeros Datos](#)

[Discapacidad y Empleo en la Comunidad de Madrid](#)

[Boletín Informativo personas con discapacidad. Paro y Contratos](#)

[Egresados Universitarios. Inserción laboral de los titulados en 2006 y 2007 en las universidades públicas de la Comunidad de Madrid](#)

[Publicaciones - Situación de los egresados universitarios madrileños. Análisis 2008/2011](#)

Análisis

Claves del mes

- La afiliación de Autónomos extranjeros crece un 2,19% en el último año en la Comunidad de Madrid
- En la región los contratos a trabajadores inmigrantes han crecido un 43,14% en septiembre
- El paro de las mujeres extranjeras representa el 41,40% del paro del total de inmigrantes
- Según la EPA del III trimestre de 2013, la tasa de paro de los extranjeros en Madrid es seis puntos inferior a la de este colectivo en España (30,89% vs. 36,84%)
- Según el Padrón municipal del INE la cifra provisional de la población extranjera en Madrid asciende a 956.386 para el año 2013, lo que supone un 14,74% de la población madrileña

Análisis de los datos del mercado de trabajo de los extranjeros en Madrid

Afiliación a la Seguridad Social

En el mes de septiembre la afiliación de extranjeros a la Seguridad Social alcanza la cifra de 337.606 en la región. Madrid es la segunda comunidad autónoma con mayor número de extranjeros afiliados en términos absolutos, tras Cataluña.

En España los afiliados extranjeros ascienden a 1.596.286, de los cuales, el 21,15% reside en Madrid.

| Afiliación media. Septiembre 2013 | |
|-----------------------------------|-----------|
| Madrid | España |
| 337.606 | 1.596.286 |

La afiliación de trabajadores extranjeros ha disminuido en septiembre en la Comunidad de Madrid. En términos absolutos la bajada ha sido de 1.267 ocupados con una tasa intermensual negativa de 0,37%. En España la afiliación de extranjeros ha registrado un descenso de 11.323, un 0,70% de caída respecto al mes anterior.

En términos anuales la tasa de afiliación de extranjeros en Madrid registra un descenso de 6,80%, con 24.637 afiliados menos que en septiembre de 2012, frente a un descenso de 2,76% que ha registrado el total de afiliados. En este mismo período en España la afiliación de extranjeros ha caído en 132.550 trabajadores con una tasa negativa de 7,67% mientras que la bajada en el conjunto del Sistema ha sido de 3%. La pérdida de empleo está afectando en mayor medida a los trabajadores extranjeros que a los nacionales.

| sep-13 | Variación intermensual | | Variación interanual | |
|--------|------------------------|-------|----------------------|-------|
| | Absoluta | Tasa | Absoluta | Tasa |
| Madrid | -1.267 | -0,37 | -24.637 | -6,80 |
| España | -11.323 | -0,70 | -132.550 | -7,67 |

En septiembre los afiliados extranjeros al Régimen de Autónomos ascienden a 37.121, esto supone un aumento de un 2,19% en el último año, con 797 ocupados más que en septiembre de 2012. Con respecto al mes anterior se ha producido una subida en la afiliación de extranjeros al Régimen de Autónomos de un 0,70%, con 259 ocupados más.

El peso de los extranjeros sobre el total de afiliados en la Comunidad de Madrid es del 12,77% lo que la sitúa entre las comunidades autónomas con mayor proporción de extranjeros entre sus afiliados a la Seguridad Social, tras Baleares (18,55%), Murcia (14,62%) y Cataluña (12,94%), tres puntos por encima de la media nacional (9,79%).

Respecto a su procedencia, un 35,54% del total de extranjeros afiliados en la Comunidad de Madrid pertenecen a países comunitarios (119.982 personas). Los 217.624 restantes son extranjeros procedentes de países de fuera de la Unión Europea (el 64,46%).

Seis nacionalidades agrupan al 51,18% de los trabajadores extranjeros radicados en Madrid. En la región se encuentran afiliados 63.052 rumanos (18,68%); 27.907 ecuatorianos (8,27%); 22.424 chinos (6,64%); 20.745 peruanos (6,14%); 19.373 marroquíes (5,74%) y 19.269 colombianos (5,71%).

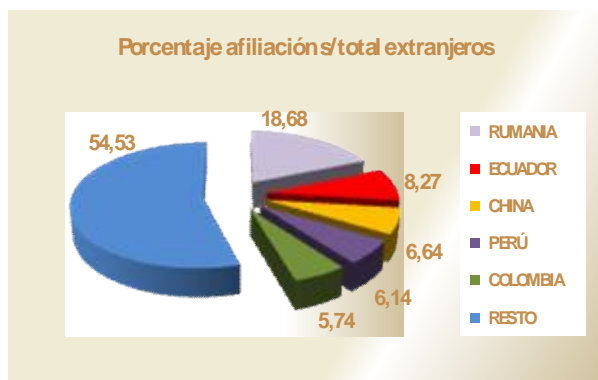

Con un 53,79%, la Comunidad de Madrid es la región a la cabeza con mayor proporción de mujeres afiliadas entre los trabajadores extranjeros. Le siguen Asturias con un 52,73% y Cantabria con un 52,63%. Madrid supera en seis puntos y medio al conjunto nacional (47,24%).

Madrid, con 181.603 afiliadas extranjeras, supera en términos absolutos a todas las comunidades autónomas. Casi una de cada cuatro mujeres inmigrantes que trabajan en España lo hace en la región. La afiliación de mujeres inmigrantes comunitarias representa el 21,04% del conjunto nacional. En el caso de las trabajadoras extracomunitarias el porcentaje es del 25,96%.

Por sectores de actividad, los que agrupan a un mayor número de afiliados extranjeros en Madrid son los siguientes. En el régimen general: S. E. Hogar (24,33%), Hostelería (14,96%), Comercio y reparación de vehículos (13,52%), Actividades administrativas y servicios auxiliares (11,54%) y Construcción (6,47%), lo que representa un total de 70,82%. En el régimen de autónomos: Comercio y reparación de vehículos (36,14%), Construcción (15,61%), Hostelería (12,37%) y Actividades profesionales, científicas y técnicas (6,67%), lo que supone un 70,79%.

Contratación

En el mes de septiembre la contratación de trabajadores extranjeros ha aumentado tanto en Madrid como en el conjunto nacional.

Este mes se han realizado 30.132 contratos a trabajadores inmigrantes en nuestra región. Esto supone el 19,01% del total de contratos celebrados en Madrid, que han sido 158.465. En el mismo mes en España se han llevado a cabo 232.663 contratos a extranjeros, un 16,71% del total de contratos efectuados, que han sido 1.392.429. En la Comunidad de Madrid se ha formalizado el 12,95% de los contratos a extranjeros realizados en España.

En septiembre los contratos a extranjeros en la Comunidad de Madrid experimentan un incremento mensual de un 43,14%. El aumento del total de contratos registrados ha sido de 56.394 alcanzando una tasa de 55,25% en la región.

En España este mes se ha producido una subida, respecto a agosto, de 68.233 contratos a inmigrantes y una tasa de 41,50%. El total de contratos registrados ha experimentado un incremento de 349.263

alcanzando una tasa de variación intermensual de 33,48%.

Este mes la cifra de extranjeros no comunitarios contratados en Madrid alcanza los 20.180, lo que supone un 66,97% sobre el total de extranjeros contratados en Madrid, que han sido 30.132. La contratación de inmigrantes comunitarios ha alcanzado los 9.952 lo que refleja un porcentaje de 33,03%.

| Contratos. Septiembre 2013 | | |
|----------------------------|-----------------|-----------------|
| Comunitarios | No comunitarios | Total contratos |
| 9.952 | 20.180 | 30.132 |
| 33,03 | 66,97 | 100,00 |

Con respecto a septiembre de 2012, en la Comunidad de Madrid, los contratos a inmigrantes han experimentado un descenso de 3.895, una caída de 11,45%. El total de contrataciones ha experimentado una subida de 10.109 contratos registrando una tasa de variación interanual de 6,81%. En España, en términos interanuales la contratación ha disminuido un 5,20% en el caso de trabajadores extranjeros y ha aumentado un 9,29% en el total de contrataciones. La caída en la contratación afecta en mayor medida a los trabajadores extranjeros que a los nacionales.

Cuatro ramas de actividad agrupan el 64,69% de los contratos a inmigrantes en Madrid y son: Actividades administrativas y servicios auxiliares (25,61%), Hostelería (16,46%), Actividades de los hogares (11,54%) y Construcción (11,08%). El peso de las contrataciones en estas ramas de actividad es mayor entre los extranjeros no comunitarios, 68,36%, que entre los extranjeros comunitarios, 57,23%.

El 23,10% de los contratos realizados a extranjeros en la Comunidad de Madrid han sido indefinidos. En el caso de los inmigrantes comunitarios, el porcentaje de contratación indefinida ha sido 19,29% y para los inmigrantes no comunitarios 24,98%. El colectivo de trabajadores españoles en nuestra Comunidad presenta un 14,04% de contratos indefinidos sobre los totales.

Paro registrado

En septiembre el paro registrado de trabajadores extranjeros ha experimentado un aumento tanto en la Comunidad de Madrid como en el resto de España.

Este mes se han registrado 89.940 parados inmigrantes en Madrid y el total de paro registrado se ha situado en 547.701. El porcentaje de parados inmigrantes sobre el total de parados en nuestra región se eleva a 16,42%. En España este mes se han registrado 547.616 parados extranjeros, lo que supone un 11,59% del total de parados, que ha alcanzado la cifra de 4.724.355.

En términos intermensuales, el paro de extranjeros aumenta en Madrid en 886 trabajadores, con una tasa de variación de 0,99%. El paro registrado total registra una subida de 3.796 trabajadores en la Comunidad de Madrid, con una tasa de 0,70% con respecto a agosto.

En España el paro registrado de extranjeros ha crecido en 147 trabajadores en septiembre y presenta una tasa de variación intermensual de 0,03%. El paro total ha experimentado una subida de 25.572 personas respecto al mes pasado.

El paro de las mujeres extranjeras en la Comunidad de Madrid registra este mes una cifra de 37.232 paradas, y representa el 41,40% del paro del total de inmigrantes.

En Madrid, el peso de los extranjeros parados sobre el total del paro registrado es de un 16,42%, mientras que los extranjeros representan el 19,01% de las contrataciones y el 16,31% de los ocupados (EPA).

En el mes de septiembre el paro registrado de extranjeros no comunitarios en la Comunidad de Madrid alcanza los 60.159 trabajadores, lo que supone un 66,89% del total de extranjeros parados en Madrid, que han sido 89.940. La cifra de parados inmigrantes comunitarios alcanza los 29.781, lo que representa un porcentaje de 33,11%.

| Paro registrado. | | Septiembre 2013 | |
|------------------|-----------------|-----------------|--|
| Comunitarios | No comunitarios | Total contratos | |
| 29.781 | 60.159 | 89.940 | |
| 33,11 | 66,89 | 100,00 | |

Con respecto a septiembre de 2012, el paro de inmigrantes ha bajado en Madrid en 6.537 personas con una tasa de -6,78%. El total de parados ha aumentado un 2,10% con 11.244 desempleados más. En España, en el mismo período, el paro entre los inmigrantes ha bajado en 40.453 personas con una tasa de -6,88% y el total de parados presenta una subida de un 0,41%, con 19.076 parados más que en septiembre de 2012.

En la Comunidad de Madrid las ramas de actividad con mayor número de parados extranjeros en el mes de septiembre son: Construcción (23,17%), Actividades administrativas y servicios auxiliares (13,59%), Hostelería (12,76%) y Actividades profesionales científicas y técnicas (10,17%). En conjunto, un 59,68% de los parados extranjeros se aglutinan en estas ramas de actividad.

Encuesta de Población Activa. (EPA III Trimestre de 2013)

La Encuesta de Población Activa correspondiente al tercer trimestre de 2013, cifra en 5.199.800 la población de 16 y más de la Comunidad de Madrid, de los cuales 750.500 son extranjeros. En este mismo período en nuestra región, la población 16-64 años arroja un total de 4.161.400 de los cuales 735.500 son extranjeros.

Centrando el análisis de datos en este último grupo de edad, en Madrid la tasa de actividad de los extranjeros es 82,95%, más de cuatro puntos por encima de la tasa de actividad de los extranjeros en España (78,83%). La tasa de ocupación de este colectivo es 57,33% en la Comunidad de Madrid y supera en más de siete puntos a la de extranjeros en España (49,79%).

La tasa de paro de los inmigrantes en Madrid (30,89%) se sitúa casi seis puntos por debajo de la tasa de paro de los extranjeros en España (36,84%).



Según los datos correspondientes al tercer trimestre de 2013 de la Encuesta de Población Activa, se han alcanzado los 2.585.000 ocupados en nuestra región, de los cuales 421.700 son extranjeros, lo que representa el 16,31% de los ocupados totales.

La tasa de ocupados extranjeros en Madrid (57,33%) es casi cinco puntos menor que la tasa de ocupados de la población total en esta Comunidad (62,12%).

La tasa de paro de los extranjeros en Madrid (30,89%) se encuentra casi once puntos por encima de la tasa de paro de la población total en esta Comunidad (20,10%). En España las tasas de paro de extranjeros y población total son 36,84% y 26,11%.



En cuanto al peso de los ocupados extranjeros entre el total de ocupados por comunidades, las que presentan una mayor proporción de extranjeros entre sus ocupados son Baleares (24,43%), Murcia (19,51%), Comunidad Valenciana (17,94%), Canarias (17,22%), Madrid (16,31%) y Aragón (12,34%). La media para el conjunto nacional es de 12,07%.

En Madrid un 54,48% de la población extranjera de 16 a 64 años de edad son mujeres. En España este porcentaje alcanza el 52,53%.

Dentro del mercado laboral, en nuestra Comunidad, en el colectivo de extranjeros, el peso de las mujeres extranjeras supone el 50,50% de los activos y el 51,95% de los ocupados, mientras que en España las mujeres extranjeras constituyen el 48,10% de los activos y el 50,07% de los ocupados. El peso de las

mujeres ocupadas extranjeras en nuestra región, es mayor que el de las mujeres ocupadas de la población total en Madrid que ha alcanzado el 47,23%.

En Madrid la tasa de actividad de las mujeres extranjeras supera en más de cuatro puntos a la tasa de actividad de la población total femenina (76,89% vs. 72,51%). La tasa de ocupación es casi tres puntos inferior (54,67% vs. 57,45%).



Entre la población masculina extranjera, en Madrid la tasa de actividad de los trabajadores extranjeros (90,21%) supera en casi siete puntos a la tasa de actividad del conjunto de la población masculina (83,22%). Sin embargo, los trabajadores extranjeros tienen una tasa de ocupación de 60,51%, más de seis puntos por debajo de la del total de hombres ocupados en Madrid (67%).



Otro rasgo definitorio de la oferta de trabajo extranjera en todas las regiones españolas es su juventud. En Madrid y en España, los ocupados extranjeros entre los 25 y los 54 años suponen el 86,01% y 87,18% de la población extranjera.

La estabilidad en el empleo es mayor entre los asalariados extranjeros en la Comunidad de Madrid que en el resto de España, con unas tasas de temporalidad de 26,48% para Madrid y de 38,16% para España.

Datos de población

Según el Padrón Municipal del Instituto Nacional de Estadística (INE) los datos provisionales del año 2013 cifran la población extranjera empadronada en la

Comunidad de Madrid en 956.386 extranjeros, el 14,74% de la población madrileña, que asciende a 6.488.347. En España, la población extranjera empadronada se eleva a 5.520.133 que representa el 11,73% de la población total, que es 47.059.533.

Un 17,33% de los inmigrantes en España reside en Madrid, el porcentaje más elevado del país, sólo por detrás de Cataluña (20,91%).

El colectivo de inmigrantes mayoritario en nuestra región son los extranjeros de la No Unión Europea que asciende a 594.368 empadronados y representa el 62,15% de los inmigrantes de nuestra comunidad. El 37,09% de los extranjeros de Madrid son latinoamericanos entre los que destacan: Ecuatorianos (7,83%); colombianos (5,36%), peruanos (4,66%), bolivianos (3,96%), dominicanos (3,36%). Un segundo grupo lo forman los inmigrantes africanos (12,25%) en su mayoría de origen marroquí (8,65%) seguidos a distancia por los nigerianos (0,98%). En tercer lugar se sitúan los asiáticos (8,24%) fundamentalmente de origen chino (4,94%) seguidos por los filipinos (1,33%). En último lugar se encuentran los europeos no comunitarios (3,52%) entre los que predominan los extranjeros de origen ucraniano que representan el 2,08% del total de inmigrantes en Madrid.

Los inmigrantes de la Unión Europea residentes en Madrid son 362.018 y representan el 37,85% del total de extranjeros en nuestra comunidad. Por procedencia los primeros puestos están ocupados por rumanos (22,64%) y búlgaros (3,18%); es decir, uno de cada cuatro extranjeros (25,81%) procede de estos dos países. En tercer lugar están los italianos (2,80%), primer país del ranking que pertenece al grupo fundador de la UE, junto con Alemania, Bélgica, Francia, Luxemburgo y Países Bajos, colectivo que en conjunto alcanza un 5,88%.



El grupo mayoritario de inmigrantes en Madrid es de origen rumano, con 216.495 empadronados. Le siguen los marroquíes con 82.744 y los inmigrantes de origen ecuatoriano que ascienden a 74.839.

Principales indicadores

| Extranjeros | Fecha | Madrid | | | | España | | | |
|-----------------|----------|---------|------------------|-----------------|----------|------------------|---------|-----------------|----------|
| | | Dato | % Extr. | Var. Interanual | | Dato | % Extr. | Var. Interanual | |
| | | | | Absoluta | Relativa | | | Absoluta | Relativa |
| Población* | ene-13 | 956.386 | 14,74 | -58.668 | -5,78 | 5.520.133 | 11,73 | -216.125 | -3,77 |
| Afiliados** | sep-13 | 337.606 | 12,77 | -24.637 | -6,80 | 1.596.286 | 9,79 | -132.550 | -7,67 |
| Activos EPA | III T 13 | 610.200 | 18,86 | -50.900 | -7,70 | 3.189.500 | 14,12 | -186.500 | -5,52 |
| Ocupados EPA | III T 13 | 421.700 | 16,31 | -55.000 | -11,55 | 2.014.600 | 12,07 | -181.700 | -8,27 |
| Parados EPA | III T 13 | 188.500 | 28,98 | 4.100 | 2,23 | 1.175.000 | 19,93 | -4.800 | -0,41 |
| Paro Registrado | sep-13 | 89.940 | 16,42 | -6.537 | -6,78 | 547.616 | 11,59 | -40.453 | -6,88 |
| Contratos | sep-13 | 30.132 | 19,01 | -3.895 | -11,45 | 232.663 | 16,71 | -12.750 | -5,20 |
| Tasas | Fecha | Dato | Variación Inter- | | Dato | Variación Inter- | | | |
| Tasa Actividad | III T 13 | 82,95 | 2,27 | | 78,83 | 0,38 | | | |
| Tasa Ocupación | III T 13 | 57,33 | -1,35 | | 49,79 | -0,60 | | | |
| Tasa Paro | III T 13 | 30,89 | 3,62 | | 36,84 | 1,07 | | | |

| Totales | Fecha | Madrid | | | España | | |
|-----------------|----------|-----------|------------------|----------|------------|------------------|----------|
| | | Dato | Var. Interanual | | Dato | Var. Interanual | |
| | | | Absoluta | Relativa | | Absoluta | Relativa |
| Población* | ene-13 | 6.488.347 | -10.213 | -0,16 | 47.059.533 | -205.788 | -0,44 |
| Afiliados** | sep-13 | 2.643.804 | -74.921 | -2,76 | 16.305.445 | -504.358 | -3,00 |
| Activos EPA | III T 13 | 3.235.500 | -104.400 | -3,12 | 22.581.200 | -347.700 | -1,52 |
| Ocupados EPA | III T 13 | 2.585.000 | -128.400 | -4,73 | 16.686.000 | -471.600 | -2,75 |
| Parados EPA | III T 13 | 650.400 | 24.100 | 3,85 | 5.895.200 | 123.800 | 2,15 |
| Paro Registrado | sep-13 | 547.701 | 11.244 | 2,10 | 4.724.355 | 19.076 | 0,41 |
| Contratos | sep-13 | 158.465 | 10.109 | 6,81 | 1.392.429 | 118.386 | 9,29 |
| Tasas | Fecha | Dato | Variación Inter- | | Dato | Variación Inter- | |
| Tasa Actividad | III T 13 | 77,75 | -0,08 | | 75,14 | 0,20 | |
| Tasa Ocupación | III T 13 | 62,12 | -0,46 | | 55,53 | 0,38 | |
| Tasa Paro | III T 13 | 20,10 | 0,51 | | 26,11 | -0,30 | |

Peso de Madrid sobre España

| Indicador | Fecha | Extranjeros | Totales |
|---------------------|----------|-------------|---------|
| Población* | ene-13 | 17,33 | 13,79 |
| Afiliados** | sep-13 | 21,15 | 16,21 |
| Ocupados EPA | III T 13 | 20,93 | 15,49 |
| Parados Registrados | sep-13 | 16,42 | 11,59 |
| Contratos | sep-13 | 12,95 | 11,38 |

Peso de Extranjeros No UE sobre Total de Extranjeros

| Indicador | Fecha | Madrid | España |
|--------------------------------|--------|--------|--------|
| Población | ene-13 | 62,15 | 57,37 |
| Afiliados ** | sep-13 | 64,46 | 62,07 |
| Parados Regist. No com./ Total | sep-13 | 66,89 | 68,34 |

* Población: Datos provisionales año 2013

** Afiliación Media

Datos EPA referidos a Población 16-64 años

Anexo Tablas

Índice I. Afiliación a la Seguridad Social

Índice II. Contratos y Paro registrado

Índice III. EPA y Población

Anexo de tablas. Índice I

Seguridad Social

Extranjeros afiliados por comunidad autónoma, regímenes y zona de procedencia

Datos mensuales

Variación intermensual e interanual por CCAA

Total regímenes y Autónomos

Peso afiliados extranjeros sobre total afiliados por CCAA

Datos mensuales

Afiliados extranjeros por zona de procedencia, sexo y CCAA

Madrid y España

Evolución de la afiliación intermensual-interanual de trabajadores extranjeros

Madrid y España

Afiliados al régimen general y de autónomos por ramas de actividad en Madrid

Datos mensuales

Ranking variación interanual e intermensual de afiliación de extranjeros por CCAA

Datos mensuales

Distribución de afiliación de extranjeros por CCAA

Gráfico

Afiliación de extranjeros en Madrid por regímenes y país de procedencia y ranking

Datos mensuales

Afilación de extranjeros por CCAA y regímenes. Septiembre 2013

| Total extranjeros | | | | | | |
|--------------------|------------------|----------------|----------------|----------------|----------------|-----------------------|
| Comunidad Autónoma | Total regímenes | General | S.E. Agrario | S.E.Hogar | Autónomos | Distribución por CCAA |
| Andalucía | 173.676 | 74.836 | 48.257 | 20.276 | 29.868 | 10,88 |
| Aragón | 58.973 | 34.140 | 10.769 | 7.529 | 6.460 | 3,69 |
| Asturias | 12.928 | 7.312 | 326 | 2.836 | 2.047 | 0,81 |
| Baleares | 83.764 | 58.533 | 1.631 | 7.325 | 16.010 | 5,25 |
| Canarias | 74.926 | 51.690 | 2.284 | 4.193 | 16.291 | 4,69 |
| Cantabria | 10.524 | 6.372 | 200 | 2.318 | 1.502 | 0,66 |
| Castilla-La Mancha | 58.907 | 28.413 | 19.244 | 5.350 | 5.900 | 3,69 |
| Castilla-León | 48.118 | 29.133 | 5.669 | 7.443 | 5.831 | 3,01 |
| Cataluña | 374.343 | 262.261 | 21.080 | 41.862 | 48.324 | 23,45 |
| C. Valenciana | 161.035 | 94.391 | 17.845 | 17.802 | 30.635 | 10,09 |
| Extremadura | 12.499 | 4.662 | 4.964 | 1.197 | 1.677 | 0,78 |
| Galicia | 30.921 | 18.900 | 1.086 | 4.437 | 5.152 | 1,94 |
| Madrid | 337.606 | 226.073 | 1.276 | 73.081 | 37.121 | 21,15 |
| Murcia | 69.246 | 22.936 | 34.345 | 6.343 | 5.481 | 4,34 |
| Navarra | 21.373 | 12.158 | 2.858 | 3.646 | 2.711 | 1,34 |
| País Vasco | 48.173 | 28.145 | 1.106 | 11.840 | 6.715 | 3,02 |
| La Rioja | 12.662 | 7.051 | 2.312 | 1.964 | 1.335 | 0,79 |
| Ceuta | 2.675 | 1.195 | 2 | 1.197 | 252 | 0,17 |
| Melilla | 3.937 | 1.938 | 1 | 1.422 | 574 | 0,25 |
| Total | 1.596.286 | 970.139 | 175.253 | 222.059 | 223.887 | 100,00 |

| Extranjeros Unión Europea | | | | | | |
|---------------------------|-----------------|----------------|---------------|---------------|----------------|-----------------------|
| Comunidad Autónoma | Total regímenes | General | S.E. Agrario | S.E.Hogar | Autónomos | Distribución por CCAA |
| Andalucía | 70.031 | 33.334 | 18.460 | 2.424 | 15.735 | 11,57 |
| Aragón | 29.157 | 17.527 | 5.335 | 3.243 | 2.977 | 4,82 |
| Asturias | 4.930 | 2.917 | 101 | 874 | 807 | 0,81 |
| Baleares | 43.831 | 30.124 | 184 | 1.602 | 11.752 | 7,24 |
| Canarias | 36.208 | 24.033 | 796 | 200 | 10.940 | 5,98 |
| Cantabria | 3.399 | 2.249 | 83 | 415 | 633 | 0,56 |
| Castilla-La Mancha | 31.587 | 14.963 | 11.891 | 2.022 | 2.712 | 5,22 |
| Castilla-León | 24.904 | 15.656 | 3.938 | 2.440 | 2.829 | 4,11 |
| Cataluña | 108.899 | 81.686 | 5.014 | 3.023 | 19.017 | 17,99 |
| C. Valenciana | 73.822 | 45.841 | 6.227 | 4.752 | 16.933 | 12,19 |
| Extremadura | 5.747 | 2.225 | 2.600 | 268 | 654 | 0,95 |
| Galicia | 12.409 | 8.777 | 611 | 577 | 2.248 | 2,05 |
| Madrid | 119.982 | 85.566 | 525 | 19.163 | 14.694 | 19,82 |
| Murcia | 11.290 | 6.731 | 1.939 | 525 | 2.089 | 1,86 |
| Navarra | 8.744 | 5.361 | 838 | 1.087 | 1.457 | 1,44 |
| País Vasco | 14.467 | 9.571 | 396 | 1.489 | 2.934 | 2,39 |
| La Rioja | 5.856 | 3.258 | 1.087 | 895 | 615 | 0,97 |
| Ceuta | 71 | 34 | 0 | 0 | 36 | 0,01 |
| Melilla | 111 | 66 | 0 | 0 | 45 | 0,02 |
| Total | 605.446 | 389.920 | 60.026 | 45.002 | 109.105 | 100,00 |

| Extranjeros No Unión Europea | | | | | | |
|------------------------------|-----------------|----------------|----------------|----------------|----------------|-----------------------|
| Comunidad Autónoma | Total regímenes | General | S.E. Agrario | S.E.Hogar | Autónomos | Distribución por CCAA |
| Andalucía | 103.645 | 41.502 | 29.797 | 17.852 | 14.133 | 10,46 |
| Aragón | 29.816 | 16.613 | 5.434 | 4.285 | 3.484 | 3,01 |
| Asturias | 7.998 | 4.395 | 224 | 1.962 | 1.240 | 0,81 |
| Baleares | 39.933 | 28.409 | 1.447 | 5.722 | 4.258 | 4,03 |
| Canarias | 38.718 | 27.657 | 1.488 | 3.992 | 5.351 | 3,91 |
| Cantabria | 7.125 | 4.123 | 118 | 1.903 | 870 | 0,72 |
| Castilla-La Mancha | 27.320 | 13.450 | 7.353 | 3.328 | 3.189 | 2,76 |
| Castilla-León | 23.214 | 13.477 | 1.731 | 5.003 | 3.002 | 2,34 |
| Cataluña | 265.444 | 180.575 | 16.066 | 38.839 | 29.306 | 26,79 |
| C. Valenciana | 87.213 | 48.549 | 11.618 | 13.050 | 13.702 | 8,80 |
| Extremadura | 6.752 | 2.437 | 2.363 | 928 | 1.023 | 0,68 |
| Galicia | 18.512 | 10.123 | 475 | 3.861 | 2.904 | 1,87 |
| Madrid | 217.624 | 140.506 | 750 | 53.918 | 22.427 | 21,96 |
| Murcia | 57.956 | 16.204 | 32.406 | 5.818 | 3.392 | 5,85 |
| Navarra | 12.630 | 6.797 | 2.020 | 2.559 | 1.253 | 1,27 |
| País Vasco | 33.706 | 18.574 | 710 | 10.350 | 3.782 | 3,40 |
| La Rioja | 6.806 | 3.793 | 1.224 | 1.069 | 720 | 0,69 |
| Ceuta | 2.604 | 1.160 | 2 | 1.197 | 216 | 0,26 |
| Melilla | 3.825 | 1.873 | 1 | 1.422 | 528 | 0,39 |
| Total | 990.840 | 580.219 | 115.227 | 177.057 | 114.782 | 100,00 |

Fuente: Ministerio de Empleo y Seguridad Social

Variación mensual y anual por CCAA

| Total regímenes | | | | | |
|--------------------|------------------------|------------------------|--------------|----------------------|--------------|
| Comunidad Autónoma | sep-13 | Variación intermensual | | Variación interanual | |
| | Afiliación extranjeros | Var. Absoluta | Tasa | Var. Absoluta | Tasa |
| Andalucía | 173.676 | 853 | 0,49 | -28.111 | -13,93 |
| Aragón | 58.973 | -2.071 | -3,39 | -3.962 | -6,30 |
| Asturias | 12.928 | -404 | -3,03 | -1.795 | -12,19 |
| Baleares | 83.764 | -3.837 | -4,38 | 130 | 0,16 |
| Canarias | 74.926 | -127 | -0,17 | -3.208 | -4,11 |
| Cantabria | 10.524 | -591 | -5,32 | -1.386 | -11,64 |
| Castilla-La Mancha | 58.907 | 5.968 | 11,27 | -14.164 | -19,38 |
| Castilla-León | 48.118 | -529 | -1,09 | -7.299 | -13,17 |
| Cataluña | 374.343 | -6.646 | -1,74 | -15.937 | -4,08 |
| C. Valenciana | 161.035 | -1.683 | -1,03 | -9.111 | -5,35 |
| Extremadura | 12.499 | 1.046 | 9,13 | -3.641 | -22,56 |
| Galicia | 30.921 | -352 | -1,13 | -3.386 | -9,87 |
| Madrid | 337.606 | -1.267 | -0,37 | -24.637 | -6,80 |
| Murcia | 69.246 | -2.190 | -3,07 | -6.187 | -8,20 |
| Navarra | 21.373 | 251 | 1,19 | -3.230 | -13,13 |
| País Vasco | 48.173 | -366 | -0,75 | -4.583 | -8,69 |
| La Rioja | 12.662 | 628 | 5,22 | -2.277 | -15,24 |
| Ceuta | 2.675 | -18 | -0,67 | 330 | 14,07 |
| Melilla | 3.937 | 14 | 0,36 | -96 | -2,38 |
| Total | 1.596.286 | -11.323 | -0,70 | -132.550 | -7,67 |

| Autónomos | | | | | |
|--------------------|------------------------|------------------------|-------------|----------------------|-------------|
| Comunidad Autónoma | sep-13 | Variación intermensual | | Variación interanual | |
| | Afiliación extranjeros | Var. Absoluta | Tasa | Var. Absoluta | Tasa |
| Andalucía | 29.868 | 32 | 0,11 | 1.228 | 4,29 |
| Aragón | 6.460 | 24 | 0,37 | 165 | 2,62 |
| Asturias | 2.047 | -6 | -0,29 | -59 | -2,80 |
| Baleares | 16.010 | -111 | -0,69 | 890 | 5,89 |
| Canarias | 16.291 | 131 | 0,81 | 458 | 2,89 |
| Cantabria | 1.502 | -14 | -0,92 | 3 | 0,20 |
| Castilla-La Mancha | 5.900 | 42 | 0,72 | 98 | 1,69 |
| Castilla-León | 5.831 | 3 | 0,05 | -183 | -3,04 |
| Cataluña | 48.324 | 132 | 0,27 | 2.392 | 5,21 |
| C. Valenciana | 30.635 | 128 | 0,42 | 823 | 2,76 |
| Extremadura | 1.677 | -10 | -0,59 | -63 | -3,62 |
| Galicia | 5.152 | 34 | 0,66 | 68 | 1,34 |
| Madrid | 37.121 | 259 | 0,70 | 797 | 2,19 |
| Murcia | 5.481 | 37 | 0,68 | 336 | 6,53 |
| Navarra | 2.711 | 17 | 0,63 | -134 | -4,71 |
| País Vasco | 6.715 | 36 | 0,54 | -113 | -1,65 |
| La Rioja | 1.335 | 7 | 0,53 | -95 | -6,64 |
| Ceuta | 252 | 1 | 0,40 | 20 | 8,62 |
| Melilla | 574 | 4 | 0,70 | 61 | 11,89 |
| Total | 223.887 | 749 | 0,34 | 6.696 | 3,08 |

Fuente: Ministerio de Empleo y Seguridad Social y elaboración propia

Peso afiliación de extranjeros sobre total afiliación. Septiembre 2013

| Comunidad Autónoma | Total regímenes | | |
|--------------------|-------------------|-------------------|-----------------|
| | Total afiliados | Total extranjeros | Peso extr/total |
| Andalucía | 2.617.642 | 173.676 | 6,63 |
| Aragón | 499.236 | 58.973 | 11,81 |
| Asturias | 343.123 | 12.928 | 3,77 |
| Baleares | 451.630 | 83.764 | 18,55 |
| Canarias | 653.574 | 74.926 | 11,46 |
| Cantabria | 198.401 | 10.524 | 5,30 |
| Castilla-La Mancha | 616.140 | 58.907 | 9,56 |
| Castilla-León | 844.973 | 48.118 | 5,69 |
| Cataluña | 2.893.914 | 374.343 | 12,94 |
| C. Valenciana | 1.519.160 | 161.035 | 10,60 |
| Extremadura | 358.223 | 12.499 | 3,49 |
| Galicia | 925.855 | 30.921 | 3,34 |
| Madrid | 2.643.804 | 337.606 | 12,77 |
| Murcia | 473.520 | 69.246 | 14,62 |
| Navarra | 248.676 | 21.373 | 8,59 |
| País Vasco | 865.646 | 48.173 | 5,56 |
| La Rioja | 113.290 | 12.662 | 11,18 |
| Ceuta | 19.615 | 2.675 | 13,64 |
| Melilla | 19.020 | 3.937 | 20,70 |
| Total | 16.305.445 | 1.596.286 | 9,79 |

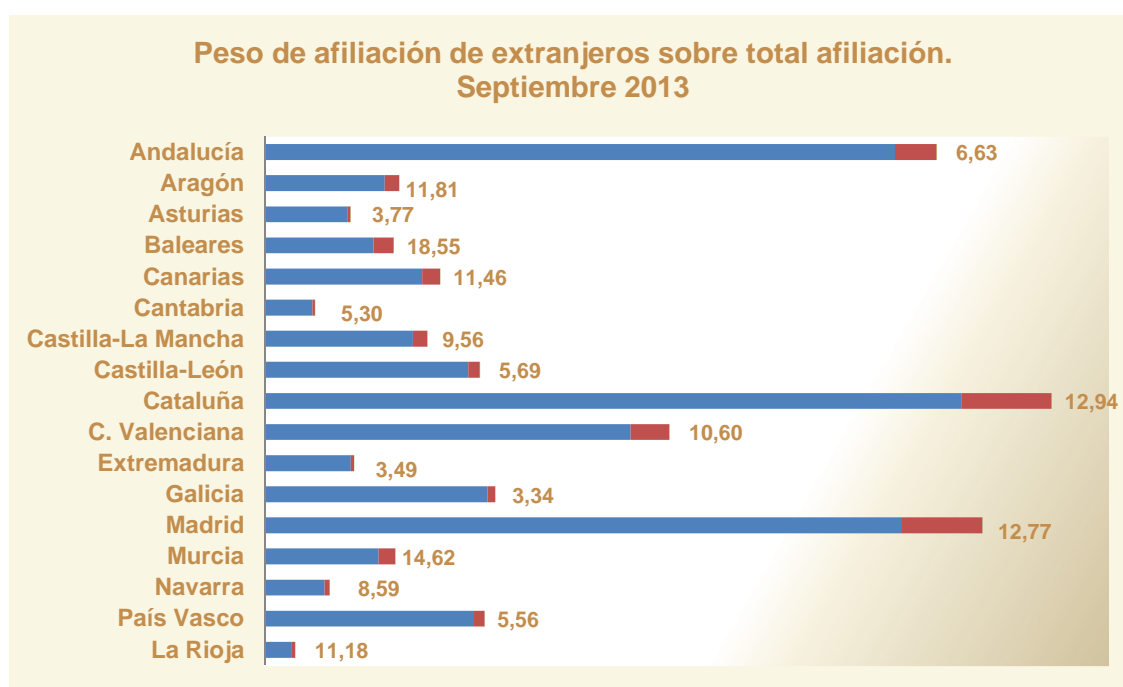

Fuente: Ministerio de Empleo y Seguridad Social y elaboración propia

Afiliación de extranjeros por procedencia y CCAA. Septiembre 2013

| Comunidad Autónoma | Total Extranjeros | | Unión Europea | | No Unión Europea | |
|--------------------|-------------------|--------------------|----------------|--------------------|------------------|--------------------|
| | Número | % s/total nacional | Número | % s/total nacional | Número | % s/total nacional |
| Andalucía | 173.676 | 10,88 | 70.031 | 11,57 | 103.645 | 10,46 |
| Aragón | 58.973 | 3,69 | 29.157 | 4,82 | 29.816 | 3,01 |
| Asturias | 12.928 | 0,81 | 4.930 | 0,81 | 7.998 | 0,81 |
| Baleares | 83.764 | 5,25 | 43.831 | 7,24 | 39.933 | 4,03 |
| Canarias | 74.926 | 4,69 | 36.208 | 5,98 | 38.718 | 3,91 |
| Cantabria | 10.524 | 0,66 | 3.399 | 0,56 | 7.125 | 0,72 |
| Castilla-La Mancha | 58.907 | 3,69 | 31.587 | 5,22 | 27.320 | 2,76 |
| Castilla-León | 48.118 | 3,01 | 24.904 | 4,11 | 23.214 | 2,34 |
| Cataluña | 374.343 | 23,45 | 108.899 | 17,99 | 265.444 | 26,79 |
| C. Valenciana | 161.035 | 10,09 | 73.822 | 12,19 | 87.213 | 8,80 |
| Extremadura | 12.499 | 0,78 | 5.747 | 0,95 | 6.752 | 0,68 |
| Galicia | 30.921 | 1,94 | 12.409 | 2,05 | 18.512 | 1,87 |
| Madrid | 337.606 | 21,15 | 119.982 | 19,82 | 217.624 | 21,96 |
| Murcia | 69.246 | 4,34 | 11.290 | 1,86 | 57.956 | 5,85 |
| Navarra | 21.373 | 1,34 | 8.744 | 1,44 | 12.630 | 1,27 |
| País Vasco | 48.173 | 3,02 | 14.467 | 2,39 | 33.706 | 3,40 |
| La Rioja | 12.662 | 0,79 | 5.856 | 0,97 | 6.806 | 0,69 |
| Ceuta | 2.675 | 0,17 | 71 | 0,01 | 2.604 | 0,26 |
| Melilla | 3.937 | 0,25 | 111 | 0,02 | 3.825 | 0,39 |
| Total | 1.596.286 | 100,00 | 605.446 | 100,00 | 990.840 | 100,00 |

Fuente: Ministerio de Empleo y Seguridad Social y elaboración propia

Afiliación de extranjeros por sexo y CCAA. Septiembre 2013

| Comunidad Autónoma | Hombres | | Mujeres | | Ambos sexos |
|--------------------|----------------|--------------------|----------------|--------------------|------------------|
| | Número | Peso s/ambos sexos | Número | Peso s/ambos sexos | Número |
| Andalucía | 93.001 | 53,55 | 80.675 | 46,45 | 173.676 |
| Aragón | 31.960 | 54,19 | 27.013 | 45,81 | 58.973 |
| Asturias | 6.111 | 47,27 | 6.817 | 52,73 | 12.928 |
| Baleares | 43.261 | 51,65 | 40.503 | 48,35 | 83.764 |
| Canarias | 39.589 | 52,84 | 35.337 | 47,16 | 74.926 |
| Cantabria | 4.985 | 47,37 | 5.539 | 52,63 | 10.524 |
| Castilla-La Mancha | 35.496 | 60,26 | 23.411 | 39,74 | 58.907 |
| Castilla-León | 25.114 | 52,19 | 23.004 | 47,81 | 48.118 |
| Cataluña | 207.051 | 55,31 | 167.292 | 44,69 | 374.343 |
| C. Valenciana | 86.137 | 53,49 | 74.898 | 46,51 | 161.035 |
| Extremadura | 7.178 | 57,43 | 5.321 | 42,57 | 12.499 |
| Galicia | 16.928 | 54,75 | 13.993 | 45,25 | 30.921 |
| Madrid | 156.003 | 46,21 | 181.603 | 53,79 | 337.606 |
| Murcia | 43.111 | 62,26 | 26.135 | 37,74 | 69.246 |
| Navarra | 11.827 | 55,34 | 9.546 | 44,66 | 21.373 |
| País Vasco | 24.464 | 50,78 | 23.709 | 49,22 | 48.173 |
| La Rioja | 6.742 | 53,25 | 5.920 | 46,75 | 12.662 |
| Ceuta | 1.246 | 46,58 | 1.429 | 53,42 | 2.675 |
| Melilla | 2.041 | 51,84 | 1.896 | 48,16 | 3.937 |
| Total | 842.246 | 52,76 | 754.040 | 47,24 | 1.596.286 |

Fuente: Ministerio de Empleo y Seguridad Social y elaboración propia

Evolución de la afiliación intermensual-interanual de trabajadores extranjeros en Madrid

| Madrid | Afiliación de extranjeros | | | Total regímenes | | Autónomos | |
|--------|---------------------------|---------|-----------|-----------------|------------|--------------|------------|
| | Total regímenes | General | Autónomos | Tasa mensual | Tasa anual | Tasa mensual | Tasa anual |
| ene-12 | 364.613 | 275.463 | 35.322 | -2,52 | -5,05 | -1,34 | 5,04 |
| feb-12 | 362.372 | 278.213 | 35.725 | -0,75 | -5,64 | 1,03 | 5,75 |
| mar-12 | 363.086 | 283.788 | 36.032 | 0,20 | -5,65 | 0,86 | 5,32 |
| abr-12 | 362.340 | 287.217 | 36.240 | -0,21 | -6,03 | 0,58 | 5,23 |
| may-12 | 363.214 | 292.192 | 36.496 | 0,24 | -6,09 | 0,71 | 5,18 |
| jun-12 | 366.992 | 303.874 | 36.785 | 1,04 | -5,55 | 0,79 | 5,06 |
| jul-12 | 368.487 | 327.098 | 36.614 | 0,41 | -5,31 | -0,46 | 4,85 |
| ago-12 | 362.802 | 326.096 | 36.170 | -1,54 | -5,68 | -1,21 | 4,20 |
| sep-12 | 362.243 | 325.492 | 36.324 | -0,15 | -5,25 | 0,43 | 3,87 |
| oct-12 | 360.985 | 324.059 | 36.682 | -0,35 | -4,74 | 0,99 | 3,47 |
| nov-12 | 358.898 | 321.815 | 36.891 | -0,58 | -4,80 | 0,57 | 3,19 |
| dic-12 | 355.581 | 318.532 | 36.893 | -0,92 | -5,06 | 0,01 | 2,93 |
| ene-13 | 347.571 | 310.973 | 36.556 | -2,25 | -4,67 | -0,91 | 3,49 |
| feb-13 | 346.477 | 309.961 | 36.477 | -0,31 | -4,39 | -0,22 | 2,10 |
| mar-13 | 346.495 | 309.709 | 36.746 | 0,01 | -4,57 | 0,74 | 1,98 |
| abr-13 | 346.110 | 309.073 | 36.995 | -0,11 | -4,48 | 0,68 | 2,08 |
| may-13 | 346.596 | 309.310 | 37.238 | 0,14 | -4,58 | 0,66 | 2,03 |
| jun-13 | 347.047 | 309.485 | 37.511 | 0,13 | -5,43 | 0,73 | 1,97 |
| jul-13 | 344.663 | 307.283 | 37.323 | -0,69 | -6,47 | -0,50 | 1,94 |
| ago-13 | 338.873 | 301.953 | 36.862 | -1,68 | -6,60 | -1,24 | 1,91 |
| sep-13 | 337.606 | 300.429 | 37.121 | -0,37 | -6,80 | 0,70 | 2,19 |
| oct-13 | | | | | | | |
| nov-13 | | | | | | | |
| dic-13 | | | | | | | |

Fuente: Ministerio de Empleo y Seguridad Social y elaboración propia

NOTA: A partir de enero de 2012 el Régimen General incluye el S.E.Agrario y S.E.de Hogar

Evolución de la afiliación intermensual-interanual de trabajadores extranjeros en España

| España | Afiliación de extranjeros | | | Total regímenes | | Autónomos | |
|--------|---------------------------|-----------|-----------|-----------------|------------|--------------|------------|
| | Total regímenes | General | Autónomos | Tasa mensual | Tasa anual | Tasa mensual | Tasa anual |
| ene-12 | 1.690.186 | 1.308.828 | 204.928 | -2,71 | -4,83 | -1,58 | 3,81 |
| feb-12 | 1.681.548 | 1.319.753 | 207.358 | -0,60 | -4,99 | 1,04 | 4,73 |
| mar-12 | 1.690.728 | 1.346.080 | 209.304 | 0,55 | -4,88 | 0,94 | 4,56 |
| abr-12 | 1.708.579 | 1.377.411 | 211.976 | 1,06 | -5,29 | 1,28 | 4,41 |
| may-12 | 1.739.843 | 1.420.434 | 215.050 | 1,83 | -5,61 | 1,45 | 4,30 |
| jun-12 | 1.760.520 | 1.463.920 | 217.264 | 1,19 | -4,88 | 1,03 | 4,21 |
| jul-12 | 1.764.932 | 1.528.708 | 217.836 | 0,25 | -4,59 | 0,26 | 4,31 |
| ago-12 | 1.748.415 | 1.524.313 | 216.878 | -0,94 | -4,46 | -0,44 | 4,13 |
| sep-12 | 1.728.836 | 1.504.856 | 217.191 | -1,12 | -4,83 | 0,14 | 3,73 |
| oct-12 | 1.701.875 | 1.478.747 | 217.125 | -1,56 | -4,68 | -0,03 | 3,32 |
| nov-12 | 1.663.674 | 1.442.388 | 215.675 | -2,24 | -5,00 | -0,67 | 3,09 |
| dic-12 | 1.645.851 | 1.426.191 | 215.065 | -1,07 | -5,35 | -0,28 | 3,14 |
| ene-13 | 1.600.355 | 1.382.711 | 213.435 | -2,76 | -5,31 | -0,76 | 4,15 |
| feb-13 | 1.596.391 | 1.378.941 | 212.907 | -0,25 | -5,06 | -0,25 | 2,68 |
| mar-13 | 1.604.138 | 1.384.474 | 214.863 | 0,49 | -5,12 | 0,92 | 2,66 |
| abr-13 | 1.619.275 | 1.396.628 | 217.776 | 0,94 | -5,23 | 1,36 | 2,74 |
| may-13 | 1.651.390 | 1.425.521 | 220.935 | 1,98 | -5,08 | 1,45 | 2,74 |
| jun-13 | 1.641.822 | 1.413.163 | 223.639 | -0,58 | -6,74 | 1,22 | 2,93 |
| jul-13 | 1.632.903 | 1.403.226 | 224.541 | -0,54 | -7,48 | 0,40 | 3,08 |
| ago-13 | 1.607.609 | 1.379.391 | 223.138 | -1,55 | -8,05 | -0,62 | 2,89 |
| sep-13 | 1.596.286 | 1.367.451 | 223.887 | -0,70 | -7,67 | 0,34 | 3,08 |
| oct-13 | | | | | | | |
| nov-13 | | | | | | | |
| dic-13 | | | | | | | |

Fuente: Ministerio de Empleo y Seguridad Social y elaboración propia

NOTA: A partir de enero de 2012 el Régimen General incluye el S.E.Agrario y S.E.de Hogar

Distribución de extranjeros régimen general y de autónomos. Septiembre 2013

| Distribución por ramas de actividad | | | | |
|---|-----------------------|---------------------------|-----------------------|---------------------------|
| Madrid | Régimen general | | Régimen autónomos | |
| Ramas de actividad CNAE-09 | Afiliados extranjeros | Peso /s total extranjeros | Afiliados extranjeros | Peso /s total extranjeros |
| Agricultura, ganadería, caza , selvicultura y pesca | 433 | 0,14 | 60 | 0,16 |
| Industrias extractivas | 341 | 0,11 | 2 | 0,01 |
| Industria manufacturera | 12.681 | 4,22 | 860 | 2,32 |
| Suministro energía eléctrica, gas , vapor y aire acondicionado | 143 | 0,05 | 5 | 0,01 |
| Suministro agua, actividades saneamiento, gestión residuos y descontaminación | 935 | 0,31 | 12 | 0,03 |
| Construcción | 19.451 | 6,47 | 5.794 | 15,61 |
| Comercio; reparación vehículos motor y motocicletas | 40.612 | 13,52 | 13.415 | 36,14 |
| Transporte y almacenamiento | 9.461 | 3,15 | 1.193 | 3,21 |
| Hostelería | 44.950 | 14,96 | 4.592 | 12,37 |
| Información y comunicaciones | 9.157 | 3,05 | 1.417 | 3,82 |
| Actividades financieras y de seguros | 3.404 | 1,13 | 224 | 0,60 |
| Actividades inmobiliarias | 1.679 | 0,56 | 190 | 0,51 |
| Actividades profesionales científicas y técnicas | 13.251 | 4,41 | 2.477 | 6,67 |
| Actividades administrativas y servicios auxiliares | 34.683 | 11,54 | 2.059 | 5,55 |
| Administración pública y defensa; SS obligatoria | 1.695 | 0,56 | 0 | 0,00 |
| Educación | 8.008 | 2,67 | 1.236 | 3,33 |
| Actividades sanitarias y servicios centrales | 12.543 | 4,18 | 721 | 1,94 |
| Actividades artísticas, recreativas y entretenimiento | 3.479 | 1,16 | 566 | 1,52 |
| Otros servicios | 6.854 | 2,28 | 2.274 | 6,13 |
| Actividades de los hogares como empleadores de personal | 1.801 | 0,60 | 22 | 0,06 |
| Actividades de organizaciones y organismos extraterritorial | 511 | 0,17 | 0 | 0,00 |
| S.E. Agrario | 1.276 | 0,42 | | |
| S.E. Hogar | 73.081 | 24,33 | | |
| Total extranjeros | 300.429 | 100,00 | 37.121 | 100,00 |

Fuente: Ministerio de Empleo y Seguridad Social y elaboración propia

Ranking variación interanual afiliación de extranjeros por CCAA. Septiembre 2013

| Total extranjeros | | Absoluta | | Tasa interanual | |
|--------------------|------------------|--------------------|-----------------|--------------------|--------------|
| Cataluña | 374.343 | Baleares | 130 | Baleares | 0,16 |
| Madrid | 337.606 | Cantabria | -1.386 | Cataluña | -4,08 |
| Andalucía | 173.676 | Asturias | -1.795 | Canarias | -4,11 |
| C. Valenciana | 161.035 | La Rioja | -2.277 | C. Valenciana | -5,35 |
| Baleares | 83.764 | Canarias | -3.208 | Aragón | -6,30 |
| Canarias | 74.926 | Navarra | -3.230 | Madrid | -6,80 |
| Murcia | 69.246 | Galicia | -3.386 | Murcia | -8,20 |
| Aragón | 58.973 | Extremadura | -3.641 | País Vasco | -8,69 |
| Castilla-La Mancha | 58.907 | Aragón | -3.962 | Galicia | -9,87 |
| País Vasco | 48.173 | País Vasco | -4.583 | Cantabria | -11,64 |
| Castilla-León | 48.118 | Murcia | -6.187 | Asturias | -12,19 |
| Galicia | 30.921 | Castilla-León | -7.299 | Navarra | -13,13 |
| Navarra | 21.373 | C. Valenciana | -9.111 | Castilla-León | -13,17 |
| Asturias | 12.928 | Castilla-La Mancha | -14.164 | Andalucía | -13,93 |
| La Rioja | 12.662 | Cataluña | -15.937 | La Rioja | -15,24 |
| Extremadura | 12.499 | Madrid | -24.637 | Castilla-La Mancha | -19,38 |
| Cantabria | 10.524 | Andalucía | -28.111 | Extremadura | -22,56 |
| Total | 1.596.286 | Total | -132.550 | Total | -7,67 |

Ranking variación intermensual afiliación de extranjeros por CCAA. Septiembre 2013

| Total extranjeros | | Absoluta | | Tasa intermensual | |
|--------------------|------------------|--------------------|----------------|--------------------|--------------|
| Cataluña | 374.343 | Castilla-La Mancha | 5.968 | Castilla-La Mancha | 11,27 |
| Madrid | 337.606 | Extremadura | 1.046 | Extremadura | 9,13 |
| Andalucía | 173.676 | Andalucía | 853 | La Rioja | 5,22 |
| C. Valenciana | 161.035 | La Rioja | 628 | Navarra | 1,19 |
| Baleares | 83.764 | Navarra | 251 | Andalucía | 0,49 |
| Canarias | 74.926 | Canarias | -127 | Canarias | -0,17 |
| Murcia | 69.246 | Galicia | -352 | Madrid | -0,37 |
| Aragón | 58.973 | País Vasco | -366 | País Vasco | -0,75 |
| Castilla-La Mancha | 58.907 | Asturias | -404 | C. Valenciana | -1,03 |
| País Vasco | 48.173 | Castilla-León | -529 | Castilla-León | -1,09 |
| Castilla-León | 48.118 | Cantabria | -591 | Galicia | -1,13 |
| Galicia | 30.921 | Madrid | -1.267 | Cataluña | -1,74 |
| Navarra | 21.373 | C. Valenciana | -1.683 | Asturias | -3,03 |
| Asturias | 12.928 | Aragón | -2.071 | Murcia | -3,07 |
| La Rioja | 12.662 | Murcia | -2.190 | Aragón | -3,39 |
| Extremadura | 12.499 | Baleares | -3.837 | Baleares | -4,38 |
| Cantabria | 10.524 | Cataluña | -6.646 | Cantabria | -5,32 |
| Total | 1.596.286 | Total | -11.323 | Total | -0,70 |

Fuente: Ministerio de Empleo y Seguridad Social y elaboración propia

Gráfico de distribución de la afiliación de extranjeros por CCAA. Septiembre 2013

Fuente: Ministerio de Empleo y Seguridad Social y elaboración propia

Afiliación de extranjeros. Septiembre 2013

| Distribución por país de procedencia | | | | | |
|--------------------------------------|-----------------|----------------|--------------|---------------|---------------|
| País de procedencia | Total regímenes | General | S.E. Agrario | S.E.Hogar | Autónomos |
| Unión Europea | | | | | |
| ALEMANIA | 3.622 | 2.900 | 1 | 11 | 708 |
| AUSTRIA | 316 | 245 | | | 71 |
| BELGICA | 808 | 627 | | 2 | 177 |
| BULGARIA | 10.369 | 7.060 | 43 | 2.381 | 883 |
| CHIPRE | 24 | 22 | | | 2 |
| CROACIA | 82 | 67 | | 2 | 13 |
| DINAMARCA | 253 | 190 | | 3 | 60 |
| ESLOVAQUIA | 181 | 164 | | 3 | 13 |
| ESLOVENIA | 73 | 60 | | | 13 |
| ESTONIA | 52 | 44 | | 6 | 3 |
| FINLANDIA | 203 | 162 | | 1 | 41 |
| FRANCIA | 6.551 | 5.470 | 1 | 19 | 1.059 |
| GRECIA | 395 | 336 | | 4 | 55 |
| HUNGRÍA | 317 | 261 | | 16 | 40 |
| IRLANDA | 966 | 795 | | | 170 |
| ITALIA | 10.726 | 8.811 | 4 | 69 | 1.840 |
| LETONIA | 80 | 73 | | 3 | 4 |
| LITUANIA | 178 | 155 | | 5 | 18 |
| LUXEMBURGO | 11 | 7 | | | 4 |
| MALTA | 15 | 12 | | | 3 |
| PAISES BAJOS | 1.221 | 946 | | 17 | 256 |
| POLONIA | 7.204 | 4.611 | 8 | 1.775 | 808 |
| PORTUGAL | 7.133 | 5.721 | 25 | 473 | 904 |
| REINO UNIDO | 5.315 | 4.054 | 1 | 7 | 1.253 |
| REPUBLICA CHECA | 247 | 214 | | 4 | 28 |
| RUMANIA | 63.052 | 42.120 | 443 | 14.361 | 6.125 |
| SUECIA | 587 | 442 | | 1 | 144 |
| Total Unión Europea | 119.982 | 85.566 | 525 | 19.163 | 14.694 |
| No Unión Europea | | | | | |
| ECUADOR | 27.907 | 21.291 | 89 | 5.434 | 1.092 |
| CHINA | 22.424 | 11.706 | 4 | 163 | 10.551 |
| PERU | 20.745 | 16.144 | 17 | 3.894 | 685 |
| MARRUECOS | 19.373 | 14.974 | 371 | 2.591 | 1.435 |
| COLOMBIA | 19.269 | 15.276 | 25 | 2.799 | 1.168 |
| BOLIVIA | 17.753 | 7.355 | 45 | 9.989 | 363 |
| PARAGUAY | 13.218 | 4.141 | 27 | 8.851 | 200 |
| DOMINICANA (REPUBLICA) | 9.969 | 6.774 | 6 | 2.640 | 550 |
| UCRANIA | 8.085 | 4.215 | 9 | 3.526 | 335 |
| FILIPINAS | 7.988 | 3.550 | 11 | 4.353 | 75 |
| RESTO PAISES | 50.893 | 35.080 | 147 | 9.679 | 5.973 |
| Total No Unión Europea | 217.624 | 140.506 | 750 | 53.918 | 22.427 |
| Total Extranjeros | 337.606 | 226.073 | 1.276 | 73.081 | 37.121 |

Ranking afiliación de extranjeros por país y zona de procedencia. Septiembre 2013

| Unión Europea | | | No Unión Europea | | |
|--|-----------------|------------------------|--|-----------------|------------------------|
| País | Total regímenes | % s/ total extranjeros | País | Total regímenes | % s/ total extranjeros |
| RUMANIA | 63.052 | 18,68 | ECUADOR | 27.907 | 8,27 |
| ITALIA | 10.726 | 3,18 | CHINA | 22.424 | 6,64 |
| BULGARIA | 10.369 | 3,07 | PERÚ | 20.745 | 6,14 |
| POLONIA | 7.204 | 2,13 | MARRUECOS | 19.373 | 5,74 |
| PORTUGAL | 7.133 | 2,11 | COLOMBIA | 19.269 | 5,71 |
| FRANCIA | 6.551 | 1,94 | BOLIVIA | 17.753 | 5,26 |
| REINO UNIDO | 5.315 | 1,57 | PARAGUAY | 13.218 | 3,92 |
| ALEMANIA | 3.622 | 1,07 | DOMINICANA (R) | 9.969 | 2,95 |
| PAISES BAJOS | 1.221 | 0,36 | UCRANIA | 8.085 | 2,39 |
| IRLANDA | 966 | 0,29 | FILIPINAS | 7.988 | 2,37 |
| Porcentaje s/ total extranjeros | | 34,41 | Porcentaje s/ total extranjeros | | 49,39 |

Fuente: Ministerio de Empleo y Seguridad Social y elaboración propia

Nota: La diferencia entre total regímenes y la suma del resto corresponde a los regímenes de mar y carbón.

Anexo de tablas. Índice II

Contratos

Contratos a extranjeros frente a total de contratos según zona de procedencia

Variaciones Madrid y España. Serie

Contratos a extranjeros en Madrid según sexo y edad

Serie 2013

Contratos a extranjeros en Madrid por ramas de actividad según zona de procedencia**Contratos indefinidos de extranjeros y españoles en Madrid según zona de procedencia**

Serie

Contratos a extranjeros en Madrid por sexo y edad según país de procedencia

Datos mensuales

Contratos a extranjeros en Madrid por sectores de actividad según país de procedencia

Datos mensuales

Paro registrado

Parados extranjeros frente a total de parados según zona de procedencia

Variaciones Madrid y España. Serie

Parados extranjeros en Madrid según sexo y edad

Serie 2013

Parados extranjeros en Madrid por ramas de actividad según zona de procedencia y sexo**Paro registrado de extranjeros por localidades madrileñas. Sexo, edad, sector de actividad económica y zona de procedencia****Paro registrado de extranjeros por localidades madrileñas**

Variaciones mensuales

Paro de extranjeros en Madrid por sexo y edad según país de procedencia

Datos mensuales

Paro de extranjeros en Madrid por sectores de actividad según país de procedencia

Datos mensuales

Contratos a extranjeros frente a total de contratos. Variaciones. Serie Madrid

| Madrid | Total Contratos | Contratos extranjeros | | | Peso extr. s/ total | Variaciones mensuales | | | | Variaciones anuales | | | |
|--------|--------------------|-----------------------|--------------|------------------------|------------------------|-----------------------|--------|-------------|--------|---------------------|--------|-------------|--------|
| | | Total | Comunitarios | Extra- comunitarios | | Total | | Extranjeros | | Total | | Extranjeros | |
| | | | | | | Absoluta | Tasa | Absoluta | Tasa | Absoluta | Tasa | Absoluta | Tasa |
| ene-11 | 131.597 | 31.083 | 9.720 | 21.363 | 23,62 | -4.142 | -3,05 | 709 | 2,33 | 13.117 | 11,07 | -87 | -0,28 |
| feb-11 | 121.481 | 28.898 | 9.299 | 19.599 | 23,79 | -10.116 | -7,69 | -2.185 | -7,03 | -2.225 | -1,80 | -3.994 | -12,14 |
| mar-11 | 140.361 | 32.443 | 10.200 | 22.243 | 23,11 | 18.880 | 15,54 | 3.545 | 12,27 | -523 | -0,37 | -5.149 | -13,70 |
| abr-11 | 126.675 | 29.760 | 9.316 | 20.444 | 23,49 | -13.686 | -9,75 | -2.683 | -8,27 | -1.877 | -1,46 | -3.997 | -11,84 |
| may-11 | 153.761 | 34.345 | 10.807 | 23.538 | 22,34 | 27.086 | 21,38 | 4.585 | 15,41 | 7.100 | 4,84 | -3.260 | -8,67 |
| jun-11 | 155.805 | 35.233 | 10.947 | 24.286 | 22,61 | 2.044 | 1,33 | 888 | 2,59 | -98 | -0,06 | -3.283 | -8,52 |
| jul-11 | 161.374 | 36.241 | 11.149 | 25.092 | 22,46 | 5.569 | 3,57 | 1.008 | 2,86 | -3.062 | -1,86 | -4.601 | -11,27 |
| ago-11 | 119.151 | 29.856 | 8.304 | 21.552 | 25,06 | -42.223 | -26,16 | -6.385 | -17,62 | 6.274 | 5,56 | -1.125 | -3,63 |
| sep-11 | 168.997 | 36.283 | 11.671 | 24.612 | 21,47 | 49.846 | 41,83 | 6.427 | 21,53 | 1.219 | 0,73 | -3.802 | -9,48 |
| oct-11 | 165.461 | 33.701 | 10.775 | 22.926 | 20,37 | -3.536 | -2,09 | -2.582 | -7,12 | 1.015 | 0,62 | -2.918 | -7,97 |
| nov-11 | 149.716 | 30.913 | 9.660 | 21.253 | 20,65 | -15.745 | -9,52 | -2.788 | -8,27 | -5.544 | -3,57 | -4.998 | -13,92 |
| dic-11 | 132.828 | 26.198 | 7.624 | 18.574 | 19,72 | -16.888 | -11,28 | -4.715 | -15,25 | -2.911 | -2,14 | -4.176 | -13,75 |
| ene-12 | 121.020 | 25.803 | 8.222 | 17.581 | 21,32 | -11.808 | -8,89 | -395 | -1,51 | -10.577 | -8,04 | -5.280 | -16,99 |
| feb-12 | 124.616 | 28.892 | 9.030 | 19.862 | 23,18 | 3.596 | 2,97 | 3.089 | 11,97 | 3.135 | 2,58 | -6 | -0,02 |
| mar-12 | 131.296 | 30.630 | 9.321 | 21.309 | 23,33 | 6.680 | 5,36 | 1.738 | 6,02 | -9.065 | -6,46 | -1.813 | -5,59 |
| abr-12 | 128.805 | 31.481 | 9.384 | 22.097 | 24,44 | -2.491 | -1,90 | 851 | 2,78 | 2.130 | 1,68 | 1.721 | 5,78 |
| may-12 | 146.112 | 36.646 | 11.255 | 25.391 | 25,08 | 17.307 | 13,44 | 5.165 | 16,41 | -7.649 | -4,97 | 2.301 | 6,70 |
| jun-12 | 176.338 | 49.897 | 16.621 | 33.276 | 28,30 | 30.226 | 20,69 | 13.251 | 36,16 | 20.533 | 13,18 | 14.664 | 41,62 |
| jul-12 | 205.259 | 65.964 | 19.348 | 46.616 | 32,14 | 28.921 | 16,40 | 16.067 | 32,20 | 43.885 | 27,19 | 29.723 | 82,01 |
| ago-12 | 105.391 | 25.650 | 7.404 | 18.246 | 24,34 | -99.868 | -48,65 | -40.314 | -61,12 | -13.760 | -11,55 | -4.206 | -14,09 |
| sep-12 | 148.356 | 34.027 | 11.477 | 22.550 | 22,94 | 42.965 | 40,77 | 8.377 | 32,66 | -20.641 | -12,21 | -2.256 | -6,22 |
| oct-12 | 169.851 | 38.143 | 13.493 | 24.650 | 22,46 | 21.495 | 14,49 | 4.116 | 12,10 | 4.390 | 2,65 | 4.442 | 13,18 |
| nov-12 | 135.969 | 29.588 | 9.743 | 19.845 | 21,76 | -33.882 | -19,95 | -8.555 | -22,43 | -13.747 | -9,18 | -1.325 | -4,29 |
| dic-12 | 119.218 | 24.803 | 7.771 | 17.032 | 20,80 | -16.751 | -12,32 | -4.785 | -16,17 | -13.610 | -10,25 | -1.395 | -5,32 |
| ene-13 | 124.277 | 25.748 | 8.349 | 17.399 | 20,72 | 5.059 | 4,24 | 945 | 3,81 | 3.257 | 2,69 | -55 | -0,21 |
| feb-13 | 117.609 | 26.525 | 8.319 | 18.206 | 22,55 | -6.668 | -5,37 | 777 | 3,02 | -7.007 | -5,62 | -2.367 | -8,19 |
| mar-13 | 115.847 | 25.392 | 7.793 | 17.599 | 21,92 | -1.762 | -1,50 | -1.133 | -4,27 | -15.449 | -11,77 | -5.238 | -17,10 |
| abr-13 | 131.866 | 27.974 | 9.094 | 18.880 | 21,21 | 16.019 | 13,83 | 2.582 | 10,17 | 3.061 | 2,38 | -3.507 | -11,14 |
| may-13 | 136.288 | 28.276 | 8.799 | 19.477 | 20,75 | 4.422 | 3,35 | 302 | 1,08 | -9.824 | -6,72 | -8.370 | -22,84 |
| jun-13 | 146.183 | 28.348 | 9.069 | 19.279 | 19,39 | 9.895 | 7,26 | 72 | 0,25 | -30.155 | -17,10 | -21.549 | -43,19 |
| jul-13 | 167.357 | 31.788 | 9.980 | 21.808 | 18,99 | 21.174 | 14,48 | 3.440 | 12,13 | -37.902 | -18,47 | -34.176 | -51,81 |
| ago-13 | 102.071 | 21.050 | 6.353 | 14.697 | 20,62 | -65.286 | -39,01 | -10.738 | -33,78 | -3.320 | -3,15 | -4.600 | -17,93 |
| sep-13 | 158.465 | 30.132 | 9.952 | 20.180 | 19,01 | 56.394 | 55,25 | 9.082 | 43,14 | 10.109 | 6,81 | -3.895 | -11,45 |
| oct-13 | | | | | | | | | | | | | |
| nov-13 | | | | | | | | | | | | | |
| dic-13 | | | | | | | | | | | | | |

Fuente: SEPE y elaboración propia

Contratos a extranjeros frente a total de contratos. Variaciones. Serie España

| España | Total Contrato s | Contratos extranjeros | | | Peso extr. s/ total | Variaciones mensuales | | | | Variaciones anuales | | | |
|--------|------------------|-----------------------|---------------|--------------------|---------------------|-----------------------|--------|-------------|--------|---------------------|-------|-------------|--------|
| | | Total | Comunitario s | Extra-comunitarios | | Total | | Extranjeros | | Total | | Extranjeros | |
| | | | | | | Absoluta | Tasa | Absoluta | Tasa | Absoluta | Tasa | Absoluta | Tasa |
| ene-11 | 1.116.019 | 212.962 | 71.112 | 141.850 | 19,08 | -73.799 | -6,20 | -15.702 | -6,87 | 65.786 | 6,26 | 2.841 | 1,35 |
| feb-11 | 1.011.418 | 199.857 | 68.966 | 130.891 | 19,76 | -104.601 | -9,37 | -13.105 | -6,15 | -16.804 | -1,63 | -12.723 | -5,99 |
| mar-11 | 1.154.903 | 224.610 | 77.714 | 146.896 | 19,45 | 143.485 | 14,19 | 24.753 | 12,39 | -34.424 | -2,89 | -20.181 | -8,24 |
| abr-11 | 1.067.046 | 214.472 | 72.228 | 142.244 | 20,10 | -87.857 | -7,61 | -10.138 | -4,51 | -11.463 | -1,06 | -8.055 | -3,62 |
| may-11 | 1.288.914 | 266.167 | 92.566 | 173.601 | 20,65 | 221.868 | 20,79 | 51.695 | 24,10 | 106.814 | 9,04 | 18.029 | 7,27 |
| jun-11 | 1.312.519 | 252.968 | 89.879 | 163.089 | 19,27 | 23.605 | 1,83 | -13.199 | -4,96 | 14.908 | 1,15 | -6.254 | -2,41 |
| jul-11 | 1.349.286 | 241.955 | 85.621 | 156.334 | 17,93 | 36.767 | 2,80 | -11.013 | -4,35 | -47.978 | -3,43 | -20.514 | -7,82 |
| ago-11 | 1.061.303 | 203.630 | 67.776 | 135.854 | 19,19 | -287.983 | -21,34 | -38.325 | -15,84 | 51.087 | 5,06 | 1.227 | 0,61 |
| sep-11 | 1.393.728 | 276.203 | 107.220 | 168.983 | 19,82 | 332.425 | 31,32 | 72.573 | 35,64 | 3.445 | 0,25 | -10.192 | -3,56 |
| oct-11 | 1.294.801 | 250.369 | 89.084 | 161.285 | 19,34 | -98.927 | -7,10 | -25.834 | -9,35 | -51.286 | -3,81 | -32.233 | -11,41 |
| nov-11 | 1.217.830 | 233.618 | 75.614 | 158.004 | 19,18 | -76.971 | -5,94 | -16.751 | -6,69 | -39.649 | -3,15 | -18.996 | -7,52 |
| dic-11 | 1.165.465 | 204.369 | 62.246 | 142.123 | 17,54 | -52.365 | -4,30 | -29.249 | -12,52 | -24.353 | -2,05 | -24.295 | -10,62 |
| ene-12 | 1.042.194 | 182.653 | 58.689 | 123.964 | 17,53 | -123.271 | -10,58 | -21.716 | -10,63 | -73.825 | -6,62 | -30.309 | -14,23 |
| feb-12 | 989.988 | 195.694 | 62.361 | 133.333 | 19,77 | -52.206 | -5,01 | 13.041 | 7,14 | -21.430 | -2,12 | -4.163 | -2,08 |
| mar-12 | 1.054.717 | 208.768 | 66.818 | 141.950 | 19,79 | 64.729 | 6,54 | 13.074 | 6,68 | -100.186 | -8,67 | -15.842 | -7,05 |
| abr-12 | 1.038.612 | 206.640 | 62.535 | 144.105 | 19,90 | -16.105 | -1,53 | -2.128 | -1,02 | -28.434 | -2,66 | -7.832 | -3,65 |
| may-12 | 1.247.101 | 260.357 | 82.736 | 177.621 | 20,88 | 208.489 | 20,07 | 53.717 | 26,00 | -41.813 | -3,24 | -5.810 | -2,18 |
| jun-12 | 1.386.339 | 289.160 | 93.152 | 196.008 | 20,86 | 139.238 | 11,16 | 28.803 | 11,06 | 73.820 | 5,62 | 36.192 | 14,31 |
| jul-12 | 1.526.758 | 321.154 | 96.930 | 224.224 | 21,04 | 140.419 | 10,13 | 31.994 | 11,06 | 177.472 | 13,15 | 79.199 | 32,73 |
| ago-12 | 1.043.794 | 187.270 | 58.978 | 128.292 | 17,94 | -482.964 | -31,63 | -133.884 | -41,69 | -17.509 | -1,65 | -16.360 | -8,03 |
| sep-12 | 1.274.043 | 245.413 | 90.421 | 154.992 | 19,26 | 230.249 | 22,06 | 58.143 | 31,05 | -119.685 | -8,59 | -30.790 | -11,15 |
| oct-12 | 1.427.173 | 283.057 | 99.870 | 183.187 | 19,83 | 153.130 | 12,02 | 37.644 | 15,34 | 132.372 | 10,22 | 32.688 | 13,06 |
| nov-12 | 1.151.771 | 217.528 | 67.144 | 150.384 | 18,89 | -275.402 | -19,30 | -65.529 | -23,15 | -66.059 | -5,42 | -16.090 | -6,89 |
| dic-12 | 1.058.501 | 173.568 | 51.253 | 122.315 | 16,40 | -93.270 | -8,10 | -43.960 | -20,21 | -106.964 | -9,18 | -30.801 | -15,07 |
| ene-13 | 1.101.819 | 184.920 | 58.927 | 125.993 | 16,78 | 43.318 | 4,09 | 11.352 | 6,54 | 59.625 | 5,72 | 2.267 | 1,24 |
| feb-13 | 949.844 | 176.198 | 57.328 | 118.870 | 18,55 | -151.975 | -13,79 | -8.722 | -4,72 | -40.144 | -4,05 | -19.496 | -9,96 |
| mar-13 | 969.627 | 180.835 | 56.961 | 123.874 | 18,65 | 19.783 | 2,08 | 4.637 | 2,63 | -85.090 | -8,07 | -27.933 | -13,38 |
| abr-13 | 1.153.140 | 207.968 | 64.411 | 143.557 | 18,03 | 183.513 | 18,93 | 27.133 | 15,00 | 114.528 | 11,03 | 1.328 | 0,64 |
| may-13 | 1.283.261 | 238.137 | 76.476 | 161.661 | 18,56 | 130.121 | 11,28 | 30.169 | 14,51 | 36.160 | 2,90 | -22.220 | -8,53 |
| jun-13 | 1.277.255 | 221.684 | 76.431 | 145.253 | 17,36 | -6.006 | -0,47 | -16.453 | -6,91 | -109.084 | -7,87 | -67.476 | -23,34 |
| jul-13 | 1.507.341 | 239.376 | 82.844 | 156.532 | 15,88 | 230.086 | 18,01 | 17.692 | 7,98 | -19.417 | -1,27 | -81.778 | -25,46 |
| ago-13 | 1.043.166 | 164.430 | 53.129 | 111.301 | 15,76 | -464.175 | -30,79 | -74.946 | -31,31 | -628 | -0,06 | -22.840 | -12,20 |
| sep-13 | 1.392.429 | 232.663 | 85.303 | 147.360 | 16,71 | 349.263 | 33,48 | 68.233 | 41,50 | 118.386 | 9,29 | -12.750 | -5,20 |
| oct-13 | | | | | | | | | | | | | |
| nov-13 | | | | | | | | | | | | | |
| dic-13 | | | | | | | | | | | | | |

Fuente: SEPE y elaboración propia

Contratos de extranjeros en Madrid según sexo y edad Septiembre 2013

Total de extranjeros

| Año 2013 | Hombres | | | | Mujeres | | | | Total | | | |
|--------------|---------------|----------------|--------------|----------------|---------------|---------------|--------------|----------------|---------------|----------------|--------------|----------------|
| | < 25 | 25 - 54 | > 55 | Total | < 25 | 25 - 54 | > 55 | Total | < 25 | 25 - 54 | > 55 | Total |
| Enero | 1.443 | 11.938 | 294 | 13.675 | 1.408 | 10.235 | 430 | 12.073 | 2.851 | 22.173 | 724 | 25.748 |
| Febrero | 1.329 | 11.868 | 298 | 13.495 | 1.503 | 11.045 | 482 | 13.030 | 2.832 | 22.913 | 780 | 26.525 |
| Marzo | 1.332 | 11.163 | 293 | 12.788 | 1.489 | 10.647 | 468 | 12.604 | 2.821 | 21.810 | 761 | 25.392 |
| Abril | 1.430 | 12.896 | 314 | 14.640 | 1.696 | 11.230 | 408 | 13.334 | 3.126 | 24.126 | 722 | 27.974 |
| Mayo | 1.694 | 13.185 | 303 | 15.182 | 1.741 | 10.958 | 395 | 13.094 | 3.435 | 24.143 | 698 | 28.276 |
| Junio | 1.839 | 13.207 | 330 | 15.376 | 1.765 | 10.795 | 412 | 12.972 | 3.604 | 24.002 | 742 | 28.348 |
| Julio | 2.081 | 14.762 | 419 | 17.262 | 2.096 | 11.990 | 440 | 14.526 | 4.177 | 26.752 | 859 | 31.788 |
| Agosto | 1.392 | 9.919 | 276 | 11.587 | 1.261 | 7.881 | 321 | 9.463 | 2.653 | 17.800 | 597 | 21.050 |
| Septiembre | 1.843 | 13.379 | 389 | 15.611 | 1.868 | 12.160 | 493 | 14.521 | 3.711 | 25.539 | 882 | 30.132 |
| Octubre | | | | | | | | | | | | |
| Noviembre | | | | | | | | | | | | |
| Diciembre | | | | | | | | | | | | |
| Total | 14.383 | 112.317 | 2.916 | 129.616 | 14.827 | 96.941 | 3.849 | 115.617 | 29.210 | 209.258 | 6.765 | 245.233 |

Extranjeros Comunitarios

| Año 2013 | Hombres | | | | Mujeres | | | | Total | | | |
|--------------|--------------|---------------|--------------|---------------|--------------|---------------|--------------|---------------|--------------|---------------|--------------|---------------|
| | < 25 | 25 - 54 | > 55 | Total | < 25 | 25 - 54 | > 55 | Total | < 25 | 25 - 54 | > 55 | Total |
| Enero | 443 | 3.921 | 100 | 4.464 | 505 | 3.256 | 124 | 3.885 | 948 | 7.177 | 224 | 8.349 |
| Febrero | 398 | 3.926 | 99 | 4.423 | 509 | 3.249 | 138 | 3.896 | 907 | 7.175 | 237 | 8.319 |
| Marzo | 411 | 3.570 | 109 | 4.090 | 535 | 3.018 | 150 | 3.703 | 946 | 6.588 | 259 | 7.793 |
| Abril | 452 | 4.362 | 105 | 4.919 | 615 | 3.425 | 135 | 4.175 | 1.067 | 7.787 | 240 | 9.094 |
| Mayo | 511 | 4.265 | 105 | 4.881 | 585 | 3.198 | 135 | 3.918 | 1.096 | 7.463 | 240 | 8.799 |
| Junio | 589 | 4.320 | 115 | 5.024 | 637 | 3.284 | 124 | 4.045 | 1.226 | 7.604 | 239 | 9.069 |
| Julio | 691 | 4.799 | 147 | 5.637 | 714 | 3.488 | 141 | 4.343 | 1.405 | 8.287 | 288 | 9.980 |
| Agosto | 423 | 3.129 | 91 | 3.643 | 450 | 2.175 | 85 | 2.710 | 873 | 5.304 | 176 | 6.353 |
| Septiembre | 495 | 4.660 | 160 | 5.315 | 624 | 3.854 | 159 | 4.637 | 1.119 | 8.514 | 319 | 9.952 |
| Octubre | | | | | | | | | | | | |
| Noviembre | | | | | | | | | | | | |
| Diciembre | | | | | | | | | | | | |
| Total | 4.413 | 36.952 | 1.031 | 42.396 | 5.174 | 28.947 | 1.191 | 35.312 | 9.587 | 65.899 | 2.222 | 77.708 |

Extranjeros Extracomunitarios

| Año 2013 | Hombres | | | | Mujeres | | | | Total | | | |
|--------------|--------------|---------------|--------------|---------------|--------------|---------------|--------------|---------------|---------------|----------------|--------------|----------------|
| | < 25 | 25 - 54 | > 55 | Total | < 25 | 25 - 54 | > 55 | Total | < 25 | 25 - 54 | > 55 | Total |
| Enero | 1.000 | 8.017 | 194 | 9.211 | 903 | 6.979 | 306 | 8.188 | 1.903 | 14.996 | 500 | 17.399 |
| Febrero | 931 | 7.942 | 199 | 9.072 | 994 | 7.796 | 344 | 9.134 | 1.925 | 15.738 | 543 | 18.206 |
| Marzo | 921 | 7.593 | 184 | 8.698 | 954 | 7.629 | 318 | 8.901 | 1.875 | 15.222 | 502 | 17.599 |
| Abril | 978 | 8.534 | 209 | 9.721 | 1.081 | 7.805 | 273 | 9.159 | 2.059 | 16.339 | 482 | 18.880 |
| Mayo | 1.183 | 8.920 | 198 | 10.301 | 1.156 | 7.760 | 260 | 9.176 | 2.339 | 16.680 | 458 | 19.477 |
| Junio | 1.250 | 8.887 | 215 | 10.352 | 1.128 | 7.511 | 288 | 8.927 | 2.378 | 16.398 | 503 | 19.279 |
| Julio | 1.390 | 9.963 | 272 | 11.625 | 1.382 | 8.502 | 299 | 10.183 | 2.772 | 18.465 | 571 | 21.808 |
| Agosto | 969 | 6.790 | 185 | 7.944 | 811 | 5.706 | 236 | 6.753 | 1.780 | 12.496 | 421 | 14.697 |
| Septiembre | 1.348 | 8.719 | 229 | 10.296 | 1.244 | 8.306 | 334 | 9.884 | 2.592 | 17.025 | 563 | 20.180 |
| Octubre | | | | | | | | | | | | |
| Noviembre | | | | | | | | | | | | |
| Diciembre | | | | | | | | | | | | |
| Total | 9.970 | 75.365 | 1.885 | 87.220 | 9.653 | 67.994 | 2.658 | 80.305 | 19.623 | 143.359 | 4.543 | 167.525 |

Fuente: SEPE y elaboración propia

Contratos a extranjeros en Madrid por ramas de actividad y procedencia Septiembre 2013

| Ramas de actividad CNAE-09 | Zona de procedencia | | | | | |
|---|---------------------|--------------------|-------------------|-----------------------|-------------------|---------------------------|
| | Comunitarios | | Extracomunitarios | | Total extranjeros | |
| | Absoluto | Peso s/ total com. | Absoluto | Peso s/ total no com. | Absoluto | Peso s/ total extranjeros |
| A. Agricultura, ganadería, silvicultura y pesca | 94 | 0,94 | 69 | 0,34 | 163 | 0,54 |
| B. Industrias extractivas | 1 | 0,01 | 6 | 0,03 | 7 | 0,02 |
| C. Industria manufacturera | 377 | 3,79 | 426 | 2,11 | 803 | 2,66 |
| D. Suministro de energía eléctrica, gas, vapor y aire acondicionado | 3 | 0,03 | 2 | 0,01 | 5 | 0,02 |
| E. Suministro de agua, actividades de saneamiento, gestión de residuos y descontaminación | 25 | 0,25 | 27 | 0,13 | 52 | 0,17 |
| F. Construcción | 1.498 | 15,05 | 1.842 | 9,13 | 3.340 | 11,08 |
| G. Comercio al por mayor y al por menor; reparación de vehículos de motor y motocicletas | 718 | 7,21 | 2.061 | 10,21 | 2.779 | 9,22 |
| H. Transporte y almacenamiento | 286 | 2,87 | 404 | 2,00 | 690 | 2,29 |
| I. Hostelería | 1.316 | 13,22 | 3.643 | 18,05 | 4.959 | 16,46 |
| J. Información y comunicaciones | 235 | 2,36 | 318 | 1,58 | 553 | 1,84 |
| K. Actividades financieras y de seguros | 28 | 0,28 | 37 | 0,18 | 65 | 0,22 |
| L. Actividades inmobiliarias | 36 | 0,36 | 65 | 0,32 | 101 | 0,34 |
| M. Actividades profesionales, científicas y técnicas | 482 | 4,84 | 668 | 3,31 | 1.150 | 3,82 |
| N. Actividades administrativas y servicios auxiliares | 2.164 | 21,74 | 5.552 | 27,51 | 7.716 | 25,61 |
| O. Administración Pública y defensa; Seguridad Social obligatoria | 11 | 0,11 | 20 | 0,10 | 31 | 0,10 |
| P. Educación | 1.312 | 13,18 | 668 | 3,31 | 1.980 | 6,57 |
| Q. Actividades sanitarias y de servicios sociales | 181 | 1,82 | 858 | 4,25 | 1.039 | 3,45 |
| R. Actividades artísticas, recreativas y de entrenamiento | 308 | 3,09 | 302 | 1,50 | 610 | 2,02 |
| S. Otros servicios | 146 | 1,47 | 433 | 2,15 | 579 | 1,92 |
| T. Actividades de los hogares como empleadores de personal doméstico; actividades de los hogares como productores de bienes | 718 | 7,21 | 2.758 | 13,67 | 3.476 | 11,54 |
| U. Actividades de organizaciones y organismos extraterritoriales | 13 | 0,13 | 21 | 0,10 | 34 | 0,11 |
| SIN DATO | 0 | | 0 | | 0 | |
| Total | 9.952 | 100,00 | 20.180 | 100,00 | 30.132 | 100,00 |

Contratos a extranjeros en Madrid por ramas de actividad y sexo Septiembre 2013

| Ramas de actividad CNAE-09 | Sexo | | | | | |
|---|---------------|-----------------------|---------------|-----------------------|-------------------|---------------------------|
| | Hombres | | Mujeres | | Total extranjeros | |
| | Absoluto | Peso s/ total hombres | Absoluto | Peso s/ total mujeres | Absoluto | Peso s/ total extranjeros |
| A. Agricultura, ganadería, silvicultura y pesca | 143 | 0,92 | 20 | 0,14 | 163 | 0,54 |
| B. Industrias extractivas | 4 | 0,03 | 3 | 0,02 | 7 | 0,02 |
| C. Industria manufacturera | 576 | 3,69 | 227 | 1,56 | 803 | 2,66 |
| D. Suministro de energía eléctrica, gas, vapor y aire acondicionado | 5 | 0,03 | 0 | | 5 | 0,02 |
| E. Suministro de agua, actividades de saneamiento, gestión de residuos y descontaminación | 39 | 0,25 | 13 | 0,09 | 52 | 0,17 |
| F. Construcción | 3.240 | 20,75 | 100 | 0,69 | 3.340 | 11,08 |
| G. Comercio al por mayor y al por menor; reparación de vehículos de motor y motocicletas | 1.614 | 10,34 | 1.165 | 8,02 | 2.779 | 9,22 |
| H. Transporte y almacenamiento | 613 | 3,93 | 77 | 0,53 | 690 | 2,29 |
| I. Hostelería | 2.496 | 15,99 | 2.463 | 16,96 | 4.959 | 16,46 |
| J. Información y comunicaciones | 355 | 2,27 | 198 | 1,36 | 553 | 1,84 |
| K. Actividades financieras y de seguros | 26 | 0,17 | 39 | 0,27 | 65 | 0,22 |
| L. Actividades inmobiliarias | 45 | 0,29 | 56 | 0,39 | 101 | 0,34 |
| M. Actividades profesionales, científicas y técnicas | 516 | 3,31 | 634 | 4,37 | 1.150 | 3,82 |
| N. Actividades administrativas y servicios auxiliares | 4.001 | 25,63 | 3.715 | 25,58 | 7.716 | 25,61 |
| O. Administración Pública y defensa; Seguridad Social obligatoria | 11 | 0,07 | 20 | 0,14 | 31 | 0,10 |
| P. Educación | 743 | 4,76 | 1.237 | 8,52 | 1.980 | 6,57 |
| Q. Actividades sanitarias y de servicios sociales | 194 | 1,24 | 845 | 5,82 | 1.039 | 3,45 |
| R. Actividades artísticas, recreativas y de entrenamiento | 403 | 2,58 | 207 | 1,43 | 610 | 2,02 |
| S. Otros servicios | 246 | 1,58 | 333 | 2,29 | 579 | 1,92 |
| T. Actividades de los hogares como empleadores de personal doméstico; actividades de los hogares como productores de bienes | 325 | 2,08 | 3.151 | 21,70 | 3.476 | 11,54 |
| U. Actividades de organizaciones y organismos extraterritoriales | 16 | 0,10 | 18 | 0,12 | 34 | 0,11 |
| SIN DATO | 0 | | 0 | | 0 | |
| Total | 15.611 | 100,00 | 14.521 | 100,00 | 30.132 | 100,00 |

Fuente: SEPE y elaboración propia

Contratos indefinidos de extranjeros y españoles en Madrid

| Madrid | Comunitarios | | | Extracomunitarios | | | Españoles | | |
|--------|-----------------|-------------|--|-------------------|-------------|---|-----------------|-------------|---------------------------------------|
| | Total contratos | Indefinidos | Indefinidos / totales Comunitarios | Total contratos | Indefinidos | Indefinidos / totales No Comunitarios | Total contratos | Indefinidos | Indefinidos / totales Españoles |
| ene-11 | 9.720 | 1.748 | 17,98 | 21.363 | 3.468 | 16,23 | 100.514 | 15.897 | 15,82 |
| feb-11 | 9.299 | 1.520 | 16,35 | 19.599 | 3.358 | 17,13 | 92.583 | 14.999 | 16,20 |
| mar-11 | 10.200 | 1.694 | 16,61 | 22.243 | 4.214 | 18,95 | 107.918 | 17.860 | 16,55 |
| abr-11 | 9.316 | 1.439 | 15,45 | 20.444 | 3.622 | 17,72 | 96.915 | 14.814 | 15,29 |
| may-11 | 10.807 | 1.491 | 13,80 | 23.538 | 3.892 | 16,53 | 119.416 | 17.059 | 14,29 |
| jun-11 | 10.947 | 1.401 | 12,80 | 24.286 | 3.624 | 14,92 | 120.572 | 14.135 | 11,72 |
| jul-11 | 11.149 | 1.368 | 12,27 | 25.092 | 3.396 | 13,53 | 125.133 | 13.774 | 11,01 |
| ago-11 | 8.304 | 1.076 | 12,96 | 21.552 | 2.863 | 13,28 | 89.295 | 9.811 | 10,99 |
| sep-11 | 11.671 | 1.542 | 13,21 | 24.612 | 3.627 | 14,74 | 132.714 | 17.628 | 13,28 |
| oct-11 | 10.775 | 1.394 | 12,94 | 22.926 | 3.412 | 14,88 | 131.760 | 16.118 | 12,23 |
| nov-11 | 9.660 | 1.282 | 13,27 | 21.253 | 3.230 | 15,20 | 118.803 | 14.412 | 12,13 |
| dic-11 | 7.624 | 934 | 12,25 | 18.574 | 2.768 | 14,90 | 106.630 | 11.393 | 10,68 |
| ene-12 | 8.222 | 1.331 | 16,19 | 17.581 | 3.385 | 19,25 | 95.217 | 13.099 | 13,76 |
| feb-12 | 9.031 | 1.732 | 19,18 | 19.861 | 5.290 | 26,64 | 95.724 | 13.722 | 14,33 |
| mar-12 | 9.321 | 1.919 | 20,59 | 21.309 | 5.829 | 27,35 | 100.666 | 17.278 | 17,16 |
| abr-12 | 9.384 | 2.451 | 26,12 | 22.097 | 7.201 | 32,59 | 97.324 | 16.353 | 16,80 |
| may-12 | 11.255 | 3.249 | 28,87 | 25.391 | 8.103 | 31,91 | 109.466 | 16.896 | 15,43 |
| jun-12 | 16.621 | 7.432 | 44,71 | 33.276 | 13.976 | 42,00 | 126.441 | 20.987 | 16,60 |
| jul-12 | 19.348 | 9.665 | 49,95 | 46.616 | 25.294 | 54,26 | 139.295 | 26.790 | 19,23 |
| ago-12 | 7.404 | 1.599 | 21,60 | 18.246 | 4.165 | 22,83 | 79.741 | 9.897 | 12,41 |
| sep-12 | 11.477 | 3.250 | 28,32 | 22.550 | 6.168 | 27,35 | 114.329 | 17.985 | 15,73 |
| oct-12 | 13.493 | 3.811 | 28,24 | 24.650 | 7.120 | 28,88 | 131.708 | 19.113 | 14,51 |
| nov-12 | 9.743 | 2.584 | 26,52 | 19.845 | 5.607 | 28,25 | 106.381 | 14.380 | 13,52 |
| dic-12 | 7.771 | 2.036 | 26,20 | 17.032 | 4.532 | 26,61 | 94.415 | 11.251 | 11,92 |
| ene-13 | 8.349 | 1.896 | 22,71 | 17.399 | 4.803 | 27,61 | 98.529 | 15.260 | 15,49 |
| feb-13 | 8.319 | 1.773 | 21,31 | 18.206 | 5.320 | 29,22 | 91.084 | 13.951 | 15,32 |
| mar-13 | 7.793 | 1.871 | 24,01 | 17.599 | 5.393 | 30,64 | 90.455 | 14.505 | 16,04 |
| abr-13 | 9.094 | 2.066 | 22,72 | 18.880 | 5.325 | 28,20 | 103.892 | 14.625 | 14,08 |
| may-13 | 8.799 | 1.665 | 18,92 | 19.477 | 4.866 | 24,98 | 108.012 | 13.297 | 12,31 |
| jun-13 | 9.069 | 1.536 | 16,94 | 19.279 | 4.506 | 23,37 | 117.835 | 13.070 | 11,09 |
| jul-13 | 9.980 | 1.570 | 15,73 | 21.808 | 4.644 | 21,29 | 135.569 | 14.371 | 10,60 |
| ago-13 | 6.353 | 1.048 | 16,50 | 14.697 | 3.069 | 20,88 | 81.021 | 9.239 | 11,40 |
| sep-13 | 9.952 | 1.920 | 19,29 | 20.180 | 5.041 | 24,98 | 128.333 | 18.016 | 14,04 |
| oct-13 | | | | | | | | | |
| nov-13 | | | | | | | | | |
| dic-13 | | | | | | | | | |

% de contratos indefinidos s/total contratos de españoles y extranjeros en Madrid

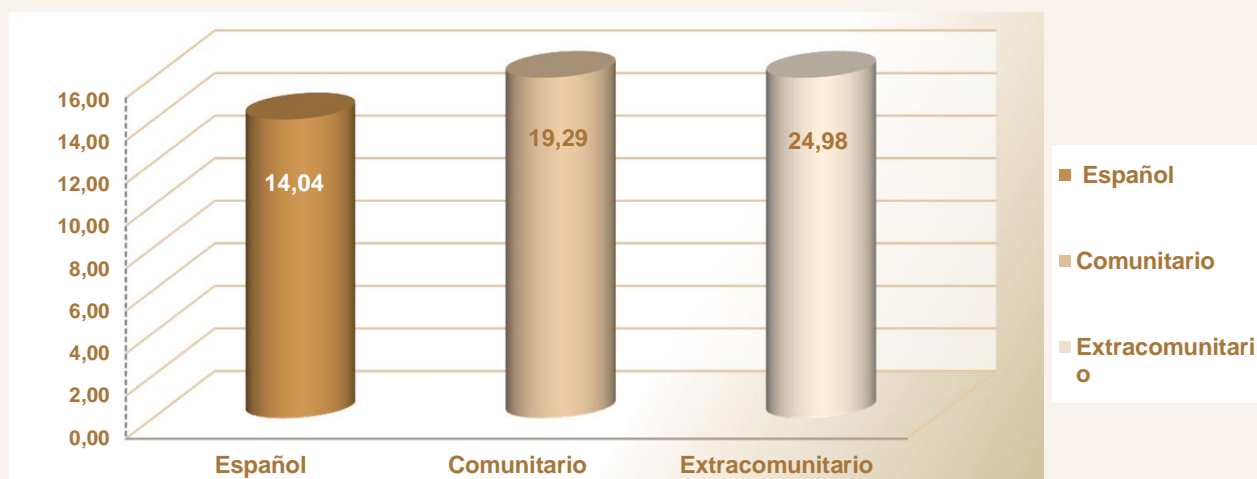

Fuente: SEPE y elaboración propia

| Contratos de extranjeros en Madrid por sexo y edad según país de procedencia | | | | | | | | | | Septiembre 2013 | | | |
|--|------------|--------------|------------|---------------|------------|--------------|------------|---------------|--------------|-----------------|------------|----------------|--|
| País de procedencia | Hombres | | | | Mujeres | | | | Total | | | | |
| | <25 | 25-54 | >55 | Total hombres | <25 | 25-54 | >55 | Total mujeres | <25 | 25-54 | >55 | Total | |
| Español | 11.601 | 48.730 | 3.124 | 63.455 | 13.975 | 47.954 | 2.949 | 64.878 | 25.576 | 96.684 | 6.073 | 128.333 | |
| Comunitarios | | | | | | | | | | | | | |
| Unión Europea | | | | | | | | | | | | | |
| Alemania | 10 | 92 | 2 | 104 | 16 | 101 | 1 | 118 | 26 | 193 | 3 | 222 | |
| Austria | 0 | 6 | 0 | 6 | 1 | 12 | 1 | 14 | 1 | 18 | 1 | 20 | |
| Bélgica | 2 | 21 | 0 | 23 | 2 | 17 | 1 | 20 | 4 | 38 | 1 | 43 | |
| Bulgaria | 33 | 307 | 10 | 350 | 47 | 345 | 30 | 422 | 80 | 652 | 40 | 772 | |
| Chipre | 0 | 3 | 0 | 3 | 1 | 0 | 0 | 1 | 1 | 3 | 0 | 4 | |
| Croacia | 0 | 3 | 0 | 3 | 0 | 4 | 0 | 4 | 0 | 7 | 0 | 7 | |
| Dinamarca | 0 | 3 | 0 | 3 | 1 | 3 | 0 | 4 | 1 | 6 | 0 | 7 | |
| Eslovaquia | 0 | 1 | 0 | 1 | 4 | 17 | 0 | 21 | 4 | 18 | 0 | 22 | |
| Eslovenia | 1 | 1 | 0 | 2 | 1 | 7 | 1 | 9 | 2 | 8 | 1 | 11 | |
| Estonia | 0 | 1 | 0 | 1 | 2 | 2 | 1 | 5 | 2 | 3 | 1 | 6 | |
| Finlandia | 0 | 3 | 0 | 3 | 1 | 3 | 0 | 4 | 1 | 6 | 0 | 7 | |
| Francia | 13 | 164 | 7 | 184 | 35 | 212 | 8 | 255 | 48 | 376 | 15 | 439 | |
| Grecia | 0 | 18 | 0 | 18 | 1 | 15 | 0 | 16 | 1 | 33 | 0 | 34 | |
| Hungría | 2 | 12 | 0 | 14 | 3 | 20 | 0 | 23 | 5 | 32 | 0 | 37 | |
| Irlanda | 26 | 59 | 3 | 88 | 27 | 41 | 4 | 72 | 53 | 100 | 7 | 160 | |
| Italia | 45 | 470 | 27 | 542 | 45 | 292 | 16 | 353 | 90 | 762 | 43 | 895 | |
| Letonia | 1 | 2 | 0 | 3 | 0 | 7 | 0 | 7 | 1 | 9 | 0 | 10 | |
| Lituania | 3 | 7 | 0 | 10 | 7 | 8 | 0 | 15 | 10 | 15 | 0 | 25 | |
| Luxemburgo | 0 | 0 | 0 | 0 | 0 | 0 | 0 | 0 | 0 | 0 | 0 | 0 | |
| Malta | 0 | 1 | 0 | 1 | 1 | 0 | 0 | 1 | 1 | 1 | 0 | 2 | |
| Países bajos | 3 | 21 | 2 | 26 | 9 | 32 | 2 | 43 | 12 | 53 | 4 | 69 | |
| Polonia | 17 | 188 | 11 | 216 | 31 | 237 | 8 | 276 | 48 | 425 | 19 | 492 | |
| Portugal | 26 | 243 | 11 | 280 | 27 | 147 | 6 | 180 | 53 | 390 | 17 | 460 | |
| Reino Unido | 33 | 265 | 23 | 321 | 55 | 235 | 20 | 310 | 88 | 500 | 43 | 631 | |
| República Checa | 0 | 3 | 0 | 3 | 1 | 14 | 0 | 15 | 1 | 17 | 0 | 18 | |
| Rumania | 274 | 2.750 | 63 | 3.087 | 296 | 2.065 | 58 | 2.419 | 570 | 4.815 | 121 | 5.506 | |
| Suecia | 3 | 12 | 1 | 16 | 8 | 12 | 1 | 21 | 11 | 24 | 2 | 37 | |
| Total Unión Europea | 492 | 4.656 | 160 | 5.308 | 622 | 3.848 | 158 | 4.628 | 1.114 | 8.504 | 318 | 9.936 | |
| Espacio Económ. Europ. + Suiza | | | | | | | | | | | | | |
| ISLANDIA | 0 | 1 | 0 | 1 | 0 | 1 | 0 | 1 | 0 | 2 | 0 | 2 | |
| NORUEGA | 1 | 0 | 0 | 1 | 1 | 1 | 0 | 2 | 2 | 1 | 0 | 3 | |
| SUIZA | 2 | 3 | 0 | 5 | 1 | 4 | 1 | 6 | 3 | 7 | 1 | 11 | |
| LIECHTENSTEIN | 0 | 0 | 0 | 0 | 0 | 0 | 0 | 0 | 0 | 0 | 0 | 0 | |
| Total EEE+Suiza | 3 | 4 | 0 | 7 | 2 | 6 | 1 | 9 | 5 | 10 | 1 | 16 | |
| Total comunitarios | 495 | 4.660 | 160 | 5.315 | 624 | 3.854 | 159 | 4.637 | 1.119 | 8.514 | 319 | 9.952 | |

| Contratos de extranjeros en Madrid por sexo y edad según país de procedencia | | | | | | | | | Septiembre 2013 | | | |
|--|--------------|---------------|------------|---------------|--------------|---------------|------------|---------------|-----------------|---------------|------------|---------------|
| País de procedencia | Hombres | | | | Mujeres | | | | Total | | | |
| | <25 | 25-54 | >55 | Total hombres | <25 | 25-54 | >55 | Total mujeres | <25 | 25-54 | >55 | Total |
| Extracomunitarios | | | | | | | | | | | | |
| Ecuador | 214 | 1.189 | 39 | 1.442 | 215 | 1.249 | 51 | 1.515 | 429 | 2.438 | 90 | 2.957 |
| Colombia | 176 | 801 | 28 | 1.005 | 165 | 793 | 36 | 994 | 341 | 1.594 | 64 | 1.999 |
| Perú | 86 | 876 | 35 | 997 | 63 | 870 | 38 | 971 | 149 | 1.746 | 73 | 1.968 |
| Marruecos | 182 | 1.257 | 15 | 1.454 | 98 | 457 | 13 | 568 | 280 | 1.714 | 28 | 2.022 |
| China | 186 | 749 | 13 | 948 | 178 | 488 | 9 | 675 | 364 | 1.237 | 22 | 1.623 |
| República Dominicana | 152 | 534 | 10 | 696 | 100 | 548 | 13 | 661 | 252 | 1.082 | 23 | 1.357 |
| Bolivia | 35 | 482 | 11 | 528 | 55 | 733 | 21 | 809 | 90 | 1.215 | 32 | 1.337 |
| Ucrania | 15 | 203 | 4 | 222 | 49 | 416 | 36 | 501 | 64 | 619 | 40 | 723 |
| Argentina | 21 | 218 | 12 | 251 | 11 | 172 | 7 | 190 | 32 | 390 | 19 | 441 |
| Filipinas | 18 | 168 | 3 | 189 | 15 | 244 | 8 | 267 | 33 | 412 | 11 | 456 |
| Resto Países extracomunitarios | 263 | 2.242 | 59 | 2.564 | 295 | 2.336 | 102 | 3.000 | 558 | 4.578 | 161 | 5.297 |
| Total Extracomunitarios | 1.348 | 8.719 | 229 | 10.296 | 1.244 | 8.306 | 334 | 9.884 | 2.592 | 17.025 | 563 | 20.180 |
| Total extranjeros | 1.843 | 13.379 | 389 | 15.611 | 1.868 | 12.160 | 493 | 14.521 | 3.711 | 25.539 | 882 | 30.132 |

Contratos extranjeros en Madrid por edad Septiembre 2013

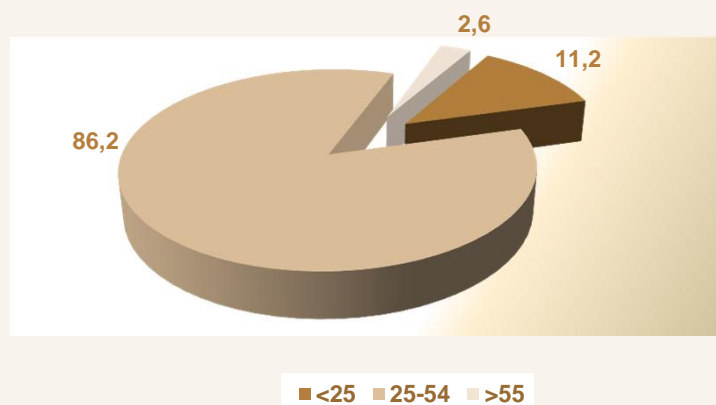

Contratos extranjeros en Madrid por género Septiembre 2013

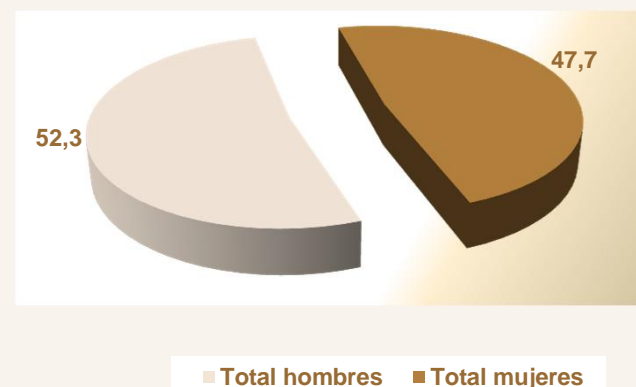

Fuentes: SEPE y elaboración propia

| Contratos de extranjeros en Madrid por sectores según país de procedencia | | | | | Septiembre 2013 |
|---|-------------|------------|--------------|--------------|-----------------|
| País de procedencia | Agricultura | Industria | Construcción | Servicios | Total sectores |
| Español | 350 | 4.794 | 6.317 | 116.872 | 128.333 |
| Comunitarios | | | | | |
| Unión Europea | | | | | |
| Alemania | 0 | 7 | 1 | 214 | 222 |
| Austria | 0 | 0 | 0 | 20 | 20 |
| Bélgica | 0 | 0 | 0 | 43 | 43 |
| Bulgaria | 3 | 26 | 85 | 658 | 772 |
| Chipre | 0 | 0 | 1 | 3 | 4 |
| Croacia | 0 | 0 | 0 | 7 | 7 |
| Dinamarca | 0 | 0 | 1 | 6 | 7 |
| Eslovaquia | 0 | 1 | 1 | 20 | 22 |
| Eslovenia | 0 | 0 | 0 | 11 | 11 |
| Estonia | 0 | 0 | 0 | 6 | 6 |
| Finlandia | 0 | 0 | 0 | 7 | 7 |
| Francia | 0 | 9 | 4 | 426 | 439 |
| Grecia | 0 | 0 | 0 | 34 | 34 |
| Hungría | 0 | 2 | 1 | 34 | 37 |
| Irlanda | 0 | 1 | 0 | 159 | 160 |
| Italia | 0 | 18 | 17 | 860 | 895 |
| Letonia | 0 | 0 | 0 | 10 | 10 |
| Lituania | 0 | 0 | 2 | 23 | 25 |
| Luxemburgo | 0 | 0 | 0 | 0 | 0 |
| Malta | 0 | 0 | 0 | 2 | 2 |
| Países bajos | 0 | 1 | 0 | 68 | 69 |
| Polonia | 0 | 28 | 112 | 352 | 492 |
| Portugal | 12 | 44 | 30 | 374 | 460 |
| Reino Unido | 0 | 3 | 0 | 628 | 631 |
| República Checa | 0 | 0 | 0 | 18 | 18 |
| Rumanía | 79 | 265 | 1.243 | 3.919 | 5.506 |
| Suecia | 0 | 1 | 0 | 36 | 37 |
| Total Unión Europea | 94 | 406 | 1.498 | 7.938 | 9.936 |
| Espacio Económ. Europ. + Suiza | | | | | |
| ISLANDIA | 0 | 0 | 0 | 2 | 2 |
| NORUEGA | 0 | 0 | 0 | 3 | 3 |
| SUIZA | 0 | 0 | 0 | 11 | 11 |
| LIECHTENSTEIN | 0 | 0 | 0 | 0 | 0 |
| Total EEE+Suiza | 0 | 0 | 0 | 16 | 16 |
| Total Comunitarios | 94 | 406 | 1.498 | 7.954 | 9.952 |

| Contratos de extranjeros en Madrid por sectores según país de | | | | | Septiembre 2013 |
|---|-------------|------------|--------------|---------------|-----------------|
| País de procedencia | Agricultura | Industria | Construcción | Servicios | Total sectores |
| Extracomunitarios | | | | | |
| Ecuador | 10 | 63 | 446 | 2.438 | 2.957 |
| Colombia | 2 | 36 | 129 | 1.832 | 1.999 |
| Perú | 0 | 28 | 179 | 1.761 | 1.968 |
| Marruecos | 45 | 69 | 369 | 1.539 | 2.022 |
| China | 1 | 119 | 30 | 1.473 | 1.623 |
| República Dominicana | 0 | 13 | 69 | 1.275 | 1.357 |
| Bolivia | 2 | 15 | 188 | 1.132 | 1.337 |
| Ucrania | 3 | 12 | 112 | 596 | 723 |
| Argentina | 0 | 11 | 28 | 402 | 441 |
| Filipinas | 0 | 3 | 0 | 453 | 456 |
| Resto Países Extracomunitarios | 6 | 92 | 292 | 4.907 | 5.297 |
| Total Extracomunitarios | 69 | 461 | 1.842 | 17.808 | 20.180 |
| Total extranjeros | 163 | 867 | 3.340 | 25.762 | 30.132 |

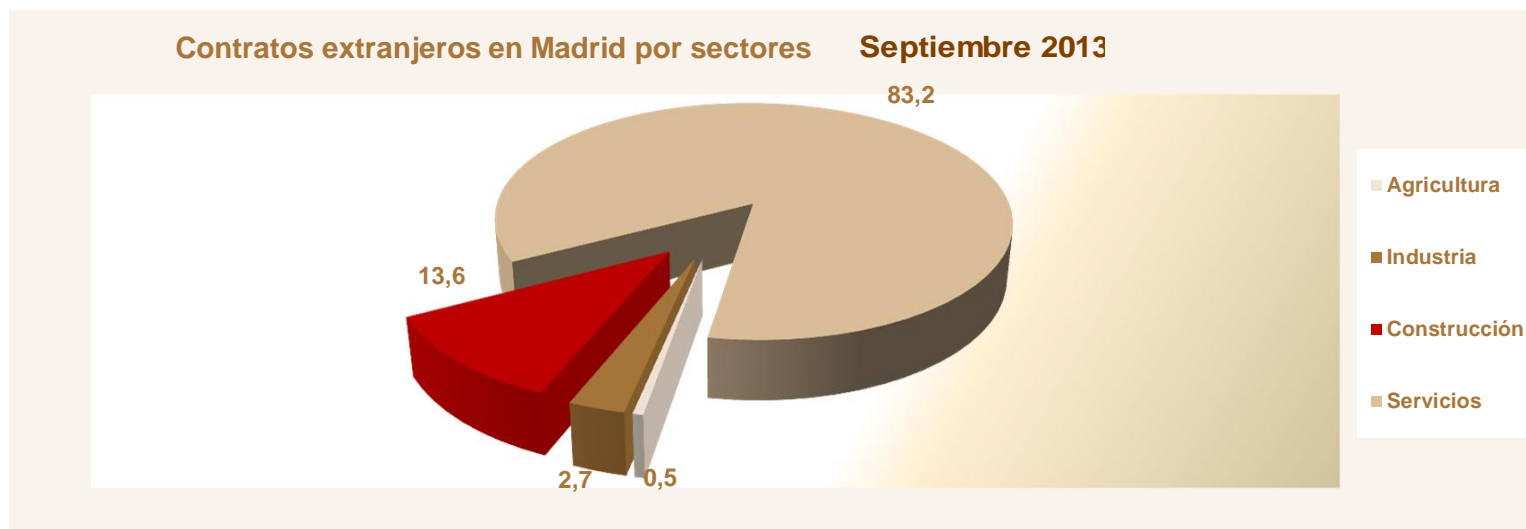

Fuentes: SEPE y elaboración propia

Parados extranjeros frente a total de parados. Variaciones. Serie Madrid

| Madrid | Total parados | Parados extranjeros | | | Peso extr. s/ Total | Variaciones mensuales | | | | Variaciones anuales | | | |
|--------|---------------|---------------------|--------------|--------------------|------------------------|-----------------------|-------|-------------|-------|---------------------|-------|-------------|-------|
| | | Total | Comunitarios | Extra-comunitarios | | Total | | Extranjeros | | Total | | Extranjeros | |
| | | | | | | Absoluta | Tasa | Absoluta | Tasa | Absoluta | Tasa | Absoluta | Tasa |
| ene-11 | 472.468 | 100.873 | 30.959 | 69.914 | 21,35 | 10.540 | 2,28 | 1.158 | 1,16 | 7.016 | 1,51 | 85 | 0,08 |
| feb-11 | 478.170 | 101.993 | 31.324 | 70.669 | 21,33 | 5.702 | 1,21 | 1.120 | 1,11 | 3.814 | 0,80 | -2.151 | -2,07 |
| mar-11 | 482.025 | 103.436 | 31.837 | 71.599 | 21,46 | 3.855 | 0,81 | 1.443 | 1,41 | 2.003 | 0,42 | -2.708 | -2,55 |
| abr-11 | 479.070 | 103.123 | 31.431 | 71.692 | 21,53 | -2.955 | -0,61 | -313 | -0,30 | -2.174 | -0,45 | -2.453 | -2,32 |
| may-11 | 475.876 | 100.931 | 30.720 | 70.211 | 21,21 | -3.194 | -0,67 | -2.192 | -2,13 | 1.215 | 0,26 | -2.192 | -2,13 |
| jun-11 | 469.511 | 98.110 | 30.020 | 68.090 | 20,90 | -6.365 | -1,34 | -2.821 | -2,79 | -1.402 | -0,30 | -2.707 | -2,69 |
| jul-11 | 469.957 | 95.781 | 30.016 | 65.765 | 20,38 | 446 | 0,09 | -2.329 | -2,37 | 7.237 | 1,56 | -2.230 | -2,28 |
| ago-11 | 474.997 | 94.472 | 29.567 | 64.905 | 19,89 | 5.040 | 1,07 | -1.309 | -1,37 | 6.388 | 1,36 | -2.993 | -3,07 |
| sep-11 | 485.206 | 96.534 | 29.680 | 66.854 | 19,90 | 10.209 | 2,15 | 2.062 | 2,18 | 13.563 | 2,88 | -1.484 | -1,51 |
| oct-11 | 497.025 | 99.940 | 30.329 | 69.611 | 20,11 | 11.819 | 2,44 | 3.406 | 3,53 | 25.637 | 5,44 | 342 | 0,34 |
| nov-11 | 493.012 | 101.410 | 30.962 | 70.448 | 20,57 | -4.013 | -0,81 | 1.470 | 1,47 | 23.933 | 5,10 | 1.248 | 1,25 |
| dic-11 | 488.709 | 101.369 | 31.439 | 69.930 | 20,74 | -4.303 | -0,87 | -41 | -0,04 | 26.781 | 5,80 | 1.654 | 1,66 |
| ene-12 | 511.465 | 104.621 | 32.250 | 72.371 | 20,46 | 22.756 | 4,66 | 3.252 | 3,21 | 38.997 | 8,25 | 3.748 | 3,72 |
| feb-12 | 526.374 | 107.470 | 33.052 | 74.418 | 20,42 | 14.909 | 2,91 | 2.849 | 2,72 | 48.204 | 10,08 | 5.477 | 5,37 |
| mar-12 | 530.875 | 107.577 | 33.074 | 74.503 | 20,26 | 4.501 | 0,86 | 107 | 0,10 | 48.850 | 10,13 | 4.141 | 4,00 |
| abr-12 | 531.317 | 105.871 | 32.701 | 73.170 | 19,93 | 442 | 0,08 | -1.706 | -1,59 | 52.247 | 10,91 | 2.748 | 2,66 |
| may-12 | 529.740 | 103.456 | 32.159 | 71.297 | 19,53 | -1.577 | -0,30 | -2.415 | -2,28 | 53.864 | 11,32 | 2.525 | 2,50 |
| jun-12 | 521.246 | 100.083 | 31.381 | 68.702 | 19,20 | -8.494 | -1,60 | -3.373 | -3,26 | 51.735 | 11,02 | 1.973 | 2,01 |
| jul-12 | 522.421 | 97.213 | 31.067 | 66.146 | 18,61 | 1.175 | 0,23 | -2.870 | -2,87 | 52.464 | 11,16 | 1.432 | 1,50 |
| ago-12 | 527.261 | 95.733 | 31.008 | 64.725 | 18,16 | 4.840 | 0,93 | -1.480 | -1,52 | 52.264 | 11,00 | 1.261 | 1,33 |
| sep-12 | 536.457 | 96.477 | 31.016 | 65.461 | 17,98 | 9.196 | 1,74 | 744 | 0,78 | 51.251 | 10,56 | -57 | -0,06 |
| oct-12 | 549.354 | 98.268 | 31.385 | 66.883 | 17,89 | 12.897 | 2,40 | 1.791 | 1,86 | 52.329 | 10,53 | -1.672 | -1,67 |
| nov-12 | 553.762 | 98.835 | 31.662 | 67.173 | 17,85 | 4.408 | 0,80 | 567 | 0,58 | 60.750 | 12,32 | -2.575 | -2,54 |
| dic-12 | 544.484 | 97.066 | 31.527 | 65.539 | 17,83 | -9.278 | -1,68 | -1.769 | -1,79 | 55.775 | 11,41 | -4.303 | -4,24 |
| ene-13 | 561.919 | 98.955 | 32.058 | 66.897 | 17,61 | 17.435 | 3,20 | 1.889 | 1,95 | 50.454 | 9,86 | -5.666 | -5,42 |
| feb-13 | 570.039 | 100.425 | 32.343 | 68.082 | 17,62 | 8.120 | 1,45 | 1.470 | 1,49 | 43.665 | 8,30 | -7.045 | -6,56 |
| mar-13 | 571.751 | 100.768 | 32.303 | 68.465 | 17,62 | 1.712 | 0,30 | 343 | 0,34 | 40.876 | 7,70 | -6.809 | -6,33 |
| abr-13 | 569.030 | 99.465 | 31.825 | 67.640 | 17,48 | -2.721 | -0,48 | -1.303 | -1,29 | 37.713 | 7,10 | -6.406 | -6,05 |
| may-13 | 560.560 | 96.842 | 31.117 | 65.725 | 17,28 | -8.470 | -1,49 | -2.623 | -2,64 | 30.820 | 5,82 | -6.614 | -6,39 |
| jun-13 | 545.844 | 93.852 | 30.372 | 63.480 | 17,19 | -14.716 | -2,63 | -2.990 | -3,09 | 24.598 | 4,72 | -6.231 | -6,23 |
| jul-13 | 542.400 | 90.972 | 30.068 | 60.904 | 16,77 | -3.444 | -0,63 | -2.880 | -3,07 | 19.979 | 3,82 | -6.241 | -6,42 |
| ago-13 | 543.905 | 89.054 | 29.823 | 59.231 | 16,37 | 1.505 | 0,28 | -1.918 | -2,11 | 16.644 | 3,16 | -6.679 | -6,98 |
| sep-13 | 547.701 | 89.940 | 29.781 | 60.159 | 16,42 | 3.796 | 0,70 | 886 | 0,99 | 11.244 | 2,10 | -6.537 | -6,78 |
| oct-13 | | | | | | | | | | | | | |
| nov-13 | | | | | | | | | | | | | |
| dic-13 | | | | | | | | | | | | | |

Fuente: SEPE y elaboración propia

Parados extranjeros frente a total de parados. Variaciones. Serie España

| España | Total parados | Parados extranjeros | | | Peso extr. s/ Total | Variaciones mensuales | | | | Variaciones anuales | | | |
|--------|---------------|---------------------|--------------|--------------------|------------------------|-----------------------|-------|-------------|-------|---------------------|-------|-------------|-------|
| | | Total | Comunitarios | Extra-comunitarios | | Total | | Extranjeros | | Total | | Extranjeros | |
| | | | | | | Absoluta | Tasa | Absoluta | Tasa | Absoluta | Tasa | Absoluta | Tasa |
| ene-11 | 4.231.003 | 619.276 | 200.489 | 418.787 | 14,64 | 130.930 | 3,19 | 13.438 | 2,22 | 182.510 | 4,51 | 34.823 | 5,96 |
| feb-11 | 4.299.263 | 631.366 | 202.658 | 428.708 | 14,69 | 68.260 | 1,61 | 12.090 | 1,95 | 168.638 | 4,08 | 27.647 | 4,58 |
| mar-11 | 4.333.669 | 642.893 | 204.790 | 438.103 | 14,83 | 34.406 | 0,80 | 11.527 | 1,83 | 167.056 | 4,01 | 26.573 | 4,31 |
| abr-11 | 4.269.360 | 631.177 | 198.621 | 432.556 | 14,78 | -64.309 | -1,48 | -11.716 | -1,82 | 126.935 | 3,06 | 18.258 | 2,98 |
| may-11 | 4.189.659 | 613.547 | 192.348 | 421.199 | 14,64 | -79.701 | -1,87 | -17.630 | -2,79 | 123.457 | 3,04 | 16.661 | 2,79 |
| jun-11 | 4.121.801 | 602.794 | 189.621 | 413.173 | 14,62 | -67.858 | -1,62 | -10.753 | -1,75 | 139.433 | 3,50 | 18.867 | 3,23 |
| jul-11 | 4.079.742 | 593.149 | 189.425 | 403.724 | 14,54 | -42.059 | -1,02 | -9.645 | -1,60 | 171.164 | 4,38 | 23.534 | 4,13 |
| ago-11 | 4.130.927 | 584.605 | 186.493 | 398.112 | 14,15 | 51.185 | 1,25 | -8.544 | -1,44 | 161.266 | 4,06 | 15.746 | 2,77 |
| sep-11 | 4.226.744 | 591.114 | 184.823 | 406.291 | 13,99 | 95.817 | 2,32 | 6.509 | 1,11 | 208.981 | 5,20 | 17.904 | 3,12 |
| oct-11 | 4.360.926 | 615.765 | 192.362 | 423.403 | 14,12 | 134.182 | 3,17 | 24.651 | 4,17 | 274.950 | 6,73 | 22.699 | 3,83 |
| nov-11 | 4.420.462 | 625.429 | 197.477 | 427.952 | 14,15 | 59.536 | 1,37 | 9.664 | 1,57 | 310.168 | 7,55 | 19.103 | 3,15 |
| dic-11 | 4.422.359 | 625.903 | 198.997 | 426.906 | 14,15 | 1.897 | 0,04 | 474 | 0,08 | 322.286 | 7,86 | 20.065 | 3,31 |
| ene-12 | 4.599.829 | 641.028 | 202.234 | 438.794 | 13,94 | 177.470 | 4,01 | 15.125 | 2,42 | 368.826 | 8,72 | 21.752 | 3,51 |
| feb-12 | 4.712.098 | 655.587 | 204.957 | 450.630 | 13,91 | 112.269 | 2,44 | 14.559 | 2,27 | 412.835 | 9,60 | 24.221 | 3,84 |
| mar-12 | 4.750.867 | 655.249 | 203.423 | 451.826 | 13,79 | 38.769 | 0,82 | -338 | -0,05 | 417.198 | 9,63 | 12.356 | 1,92 |
| abr-12 | 4.744.235 | 645.064 | 199.325 | 445.739 | 13,60 | -6.632 | -0,14 | -10.185 | -1,55 | 474.875 | 11,12 | 13.887 | 2,20 |
| may-12 | 4.714.122 | 626.397 | 192.758 | 433.639 | 13,29 | -30.113 | -0,63 | -18.667 | -2,89 | 524.463 | 12,52 | 12.850 | 2,09 |
| jun-12 | 4.615.269 | 609.498 | 187.964 | 421.534 | 13,21 | -98.853 | -2,10 | -16.899 | -2,70 | 493.468 | 11,97 | 6.704 | 1,11 |
| jul-12 | 4.587.455 | 594.756 | 185.641 | 409.115 | 12,96 | -27.814 | -0,60 | -14.742 | -2,42 | 507.713 | 12,44 | 1.607 | 0,27 |
| ago-12 | 4.625.634 | 585.164 | 184.666 | 400.498 | 12,65 | 38.179 | 0,83 | -9.592 | -1,61 | 494.707 | 11,98 | 559 | 0,10 |
| sep-12 | 4.705.279 | 588.069 | 183.402 | 404.667 | 12,50 | 79.645 | 1,72 | 2.905 | 0,50 | 478.535 | 11,32 | -3.045 | -0,52 |
| oct-12 | 4.833.521 | 605.959 | 189.554 | 416.405 | 12,54 | 128.242 | 2,73 | 17.890 | 3,04 | 472.595 | 10,84 | -9.806 | -1,59 |
| nov-12 | 4.907.817 | 616.416 | 194.117 | 422.299 | 12,56 | 74.296 | 1,54 | 10.457 | 1,73 | 487.355 | 11,02 | -9.013 | -1,44 |
| dic-12 | 4.848.723 | 612.050 | 194.276 | 417.774 | 12,62 | -59.094 | -1,20 | -4.366 | -0,71 | 426.364 | 9,64 | -13.853 | -2,21 |
| ene-13 | 4.980.778 | 622.479 | 195.915 | 426.564 | 12,50 | 132.055 | 2,72 | 10.429 | 1,70 | 380.949 | 8,28 | -18.549 | -2,89 |
| feb-13 | 5.040.222 | 628.070 | 196.154 | 431.916 | 12,46 | 59.444 | 1,19 | 5.591 | 0,90 | 328.124 | 6,96 | -27.517 | -4,20 |
| mar-13 | 5.035.243 | 624.383 | 194.052 | 430.331 | 12,40 | -4.979 | -0,10 | -3.687 | -0,59 | 284.376 | 5,99 | -30.866 | -4,71 |
| abr-13 | 4.989.193 | 612.587 | 189.700 | 422.887 | 12,28 | -46.050 | -0,91 | -11.796 | -1,89 | 244.958 | 5,16 | -32.477 | -5,03 |
| may-13 | 4.890.928 | 589.111 | 182.539 | 406.572 | 12,04 | -98.265 | -1,97 | -23.476 | -3,83 | 176.806 | 3,75 | -37.286 | -5,95 |
| jun-13 | 4.763.680 | 574.239 | 178.584 | 395.655 | 12,05 | -127.248 | -2,60 | -14.872 | -2,52 | 148.411 | 3,22 | -35.259 | -5,78 |
| jul-13 | 4.698.814 | 558.715 | 175.946 | 382.769 | 11,89 | -64.866 | -1,36 | -15.524 | -2,70 | 111.359 | 2,43 | -36.041 | -6,06 |
| ago-13 | 4.698.783 | 547.469 | 175.902 | 371.567 | 11,65 | -31 | 0,00 | -11.246 | -2,01 | 73.149 | 1,58 | -37.695 | -6,44 |
| sep-13 | 4.724.355 | 547.616 | 173.354 | 374.262 | 11,59 | 25.572 | 0,54 | 147 | 0,03 | 19.076 | 0,41 | -40.453 | -6,88 |
| oct-13 | | | | | | | | | | | | | |
| nov-13 | | | | | | | | | | | | | |
| dic-13 | | | | | | | | | | | | | |

Fuente: SEPE y elaboración propia

Parados extranjeros en Madrid según sexo y edad

Septiembre 2013

Total de extranjeros

| Año 2013 | Hombres | | | | Mujeres | | | | Total | | | |
|--------------|---------------|----------------|---------------|----------------|---------------|----------------|---------------|----------------|---------------|----------------|---------------|----------------|
| | < 25 | 25 - 54 | > 55 | Total | < 25 | 25 - 54 | > 55 | Total | < 25 | 25 - 54 | > 55 | Total |
| Enero | 3.248 | 51.222 | 5.240 | 59.710 | 2.882 | 33.657 | 2.706 | 39.245 | 6.130 | 84.879 | 7.946 | 98.955 |
| Febrero | 3.394 | 51.648 | 5.312 | 60.354 | 3.006 | 34.258 | 2.807 | 40.071 | 6.400 | 85.906 | 8.119 | 100.425 |
| Marzo | 3.468 | 51.764 | 5.383 | 60.615 | 3.016 | 34.310 | 2.827 | 40.153 | 6.484 | 86.074 | 8.210 | 100.768 |
| Abril | 3.446 | 50.642 | 5.395 | 59.483 | 2.983 | 34.148 | 2.851 | 39.982 | 6.429 | 84.790 | 8.246 | 99.465 |
| Mayo | 3.262 | 49.061 | 5.353 | 57.676 | 2.869 | 33.463 | 2.834 | 39.166 | 6.131 | 82.524 | 8.187 | 96.842 |
| Junio | 3.033 | 47.146 | 5.318 | 55.497 | 2.728 | 32.817 | 2.810 | 38.355 | 5.761 | 79.963 | 8.128 | 93.852 |
| Julio | 2.863 | 45.429 | 5.280 | 53.572 | 2.620 | 32.005 | 2.775 | 37.400 | 5.483 | 77.434 | 8.055 | 90.972 |
| Agosto | 2.707 | 44.400 | 5.256 | 52.363 | 2.497 | 31.449 | 2.745 | 36.691 | 5.204 | 75.849 | 8.001 | 89.054 |
| Septiembre | 2.935 | 44.406 | 5.367 | 52.708 | 2.698 | 31.727 | 2.807 | 37.232 | 5.633 | 76.133 | 8.174 | 89.940 |
| Octubre | | | | | | | | | | | | |
| Noviembre | | | | | | | | | | | | |
| Diciembre | | | | | | | | | | | | |
| Total | 28.356 | 435.718 | 47.904 | 511.978 | 25.299 | 297.834 | 25.162 | 348.295 | 53.655 | 733.552 | 73.066 | 860.273 |

Extranjeros Comunitarios

| Año 2013 | Hombres | | | | Mujeres | | | | Total | | | |
|--------------|--------------|----------------|---------------|----------------|--------------|---------------|--------------|----------------|---------------|----------------|---------------|----------------|
| | < 25 | 25 - 54 | > 55 | Total | < 25 | 25 - 54 | > 55 | Total | < 25 | 25 - 54 | > 55 | Total |
| Enero | 854 | 16.361 | 2.160 | 19.375 | 844 | 10.809 | 1.030 | 12.683 | 1.698 | 27.170 | 3.190 | 32.058 |
| Febrero | 867 | 16.405 | 2.196 | 19.468 | 870 | 10.934 | 1.071 | 12.875 | 1.737 | 27.339 | 3.267 | 32.343 |
| Marzo | 864 | 16.382 | 2.230 | 19.476 | 847 | 10.890 | 1.090 | 12.827 | 1.711 | 27.272 | 3.320 | 32.303 |
| Abril | 838 | 16.004 | 2.275 | 19.117 | 783 | 10.825 | 1.100 | 12.708 | 1.621 | 26.829 | 3.375 | 31.825 |
| Mayo | 780 | 15.584 | 2.280 | 18.644 | 749 | 10.626 | 1.098 | 12.473 | 1.529 | 26.210 | 3.378 | 31.117 |
| Junio | 705 | 15.117 | 2.274 | 18.096 | 672 | 10.511 | 1.093 | 12.276 | 1.377 | 25.628 | 3.367 | 30.372 |
| Julio | 649 | 14.805 | 2.283 | 17.737 | 660 | 10.567 | 1.104 | 12.331 | 1.309 | 25.372 | 3.387 | 30.068 |
| Agosto | 617 | 14.594 | 2.286 | 17.497 | 648 | 10.563 | 1.115 | 12.326 | 1.265 | 25.157 | 3.401 | 29.823 |
| Septiembre | 678 | 14.490 | 2.325 | 17.493 | 698 | 10.470 | 1.120 | 12.288 | 1.376 | 24.960 | 3.445 | 29.781 |
| Octubre | | | | | | | | | | | | |
| Noviembre | | | | | | | | | | | | |
| Diciembre | | | | | | | | | | | | |
| Total | 6.852 | 139.742 | 20.309 | 166.903 | 6.771 | 96.195 | 9.821 | 112.787 | 13.623 | 235.937 | 30.130 | 279.690 |

Extranjeros Extracomunitarios

| Año 2013 | Hombres | | | | Mujeres | | | | Total | | | |
|--------------|---------------|----------------|---------------|----------------|---------------|----------------|---------------|----------------|---------------|----------------|---------------|----------------|
| | < 25 | 25 - 54 | > 55 | Total | < 25 | 25 - 54 | > 55 | Total | < 25 | 25 - 54 | > 55 | Total |
| Enero | 2.394 | 34.861 | 3.080 | 40.335 | 2.038 | 22.848 | 1.676 | 26.562 | 4.432 | 57.709 | 4.756 | 66.897 |
| Febrero | 2.527 | 35.243 | 3.116 | 40.886 | 2.136 | 23.324 | 1.736 | 27.196 | 4.663 | 58.567 | 4.852 | 68.082 |
| Marzo | 2.604 | 35.382 | 3.153 | 41.139 | 2.169 | 23.420 | 1.737 | 27.326 | 4.773 | 58.802 | 4.890 | 68.465 |
| Abril | 2.608 | 34.638 | 3.120 | 40.366 | 2.200 | 23.323 | 1.751 | 27.274 | 4.808 | 57.961 | 4.871 | 67.640 |
| Mayo | 2.482 | 33.477 | 3.073 | 39.032 | 2.120 | 22.837 | 1.736 | 26.693 | 4.602 | 56.314 | 4.809 | 65.725 |
| Junio | 2.328 | 32.029 | 3.044 | 37.401 | 2.056 | 22.306 | 1.717 | 26.079 | 4.384 | 54.335 | 4.761 | 63.480 |
| Julio | 2.214 | 30.624 | 2.997 | 35.835 | 1.960 | 21.438 | 1.671 | 25.069 | 4.174 | 52.062 | 4.668 | 60.904 |
| Agosto | 2.090 | 29.806 | 2.970 | 34.866 | 1.849 | 20.886 | 1.630 | 24.365 | 3.939 | 50.692 | 4.600 | 59.231 |
| Septiembre | 2.257 | 29.916 | 3.042 | 35.215 | 2.000 | 21.257 | 1.687 | 24.944 | 4.257 | 51.173 | 4.729 | 60.159 |
| Octubre | | | | | | | | | | | | |
| Noviembre | | | | | | | | | | | | |
| Diciembre | | | | | | | | | | | | |
| Total | 21.504 | 295.976 | 27.595 | 345.075 | 18.528 | 201.639 | 15.341 | 235.508 | 40.032 | 497.615 | 42.936 | 580.583 |

Fuente: SEPE y elaboración propia

Parados extranjeros en Madrid por ramas de actividad y procedencia Septiembre 2013

| Ramas de actividad CNAE-09 | Zona de procedencia | | | | | |
|---|---------------------|--------------------|-------------------|-----------------------|-------------------|---------------------------|
| | Comunitarios | | Extracomunitarios | | Total extranjeros | |
| | Absoluto | Peso s/ total com. | Absoluto | Peso s/ total no com. | Absoluto | Peso s/ total extranjeros |
| A. Agricultura, ganadería, silvicultura y pesca | 440 | 1,48 | 1.023 | 1,70 | 1.463 | 1,63 |
| B. Industrias extractivas | 33 | 0,11 | 39 | 0,06 | 72 | 0,08 |
| C. Industria manufacturera | 2.152 | 7,23 | 2.514 | 4,18 | 4.666 | 5,19 |
| D. Suministro de energía eléctrica, gas, vapor y aire acondicionado | 12 | 0,04 | 5 | 0,01 | 17 | 0,02 |
| E. Suministro de agua, actividades de saneamiento, gestión de residuos y descontaminación | 169 | 0,57 | 384 | 0,64 | 553 | 0,61 |
| F. Construcción | 7.493 | 25,16 | 13.343 | 22,18 | 20.836 | 23,17 |
| G. Comercio al por mayor y al por menor; reparación de vehículos de motor y motocicletas | 2.923 | 9,81 | 5.974 | 9,93 | 8.897 | 9,89 |
| H. Transporte y almacenamiento | 1.435 | 4,82 | 1.855 | 3,08 | 3.290 | 3,66 |
| I. Hostelería | 3.297 | 11,07 | 8.176 | 13,59 | 11.473 | 12,76 |
| J. Información y comunicaciones | 482 | 1,62 | 1.002 | 1,67 | 1.484 | 1,65 |
| K. Actividades financieras y de seguros | 150 | 0,50 | 153 | 0,25 | 303 | 0,34 |
| L. Actividades inmobiliarias | 151 | 0,51 | 206 | 0,34 | 357 | 0,40 |
| M. Actividades profesionales, científicas y técnicas | 3.574 | 12,00 | 5.571 | 9,26 | 9.145 | 10,17 |
| N. Actividades administrativas y servicios auxiliares | 3.431 | 11,52 | 8.788 | 14,61 | 12.219 | 13,59 |
| O. Administración Pública y defensa; Seguridad Social obligatoria | 265 | 0,89 | 547 | 0,91 | 812 | 0,90 |
| P. Educación | 499 | 1,68 | 511 | 0,85 | 1.010 | 1,12 |
| Q. Actividades sanitarias y de servicios sociales | 565 | 1,90 | 1.571 | 2,61 | 2.136 | 2,37 |
| R. Actividades artísticas, recreativas y de entrenamiento | 357 | 1,20 | 632 | 1,05 | 989 | 1,10 |
| S. Otros servicios | 610 | 2,05 | 1.644 | 2,73 | 2.254 | 2,51 |
| T. Actividades de los hogares como empleadores de personal doméstico; actividades de los hogares como productores de bienes | 493 | 1,66 | 1.898 | 3,15 | 2.391 | 2,66 |
| U. Actividades de organizaciones y organismos extraterritoriales | 17 | 0,06 | 23 | 0,04 | 40 | 0,04 |
| SIN DATO | 0 | | 0 | | 0 | |
| X. Sin empleo anterior | 1.233 | 4,14 | 4.300 | 7,15 | 5.533 | 6,15 |
| Total | 29.781 | 100,00 | 60.159 | 100,00 | 89.940 | 100,00 |

Parados extranjeros en Madrid por ramas de actividad y sexo Septiembre 2013

| Ramas de actividad CNAE-09 | Sexo | | | | | |
|---|---------------|-----------------------|---------------|-----------------------|-------------------|---------------------------|
| | Hombres | | Mujeres | | Total extranjeros | |
| | Absoluto | Peso s/ total hombres | Absoluto | Peso s/ total mujeres | Absoluto | Peso s/ total extranjeros |
| A. Agricultura, ganadería, silvicultura y pesca | 1.187 | 2,25 | 276 | 0,74 | 1.463 | 1,63 |
| B. Industrias extractivas | 48 | 0,09 | 24 | 0,06 | 72 | 0,08 |
| C. Industria manufacturera | 3.225 | 6,12 | 1.441 | 3,87 | 4.666 | 5,19 |
| D. Suministro de energía eléctrica, gas, vapor y aire acondicionado | 11 | 0,02 | 6 | 0,02 | 17 | 0,02 |
| E. Suministro de agua, actividades de saneamiento, gestión de residuos y descontaminación | 372 | 0,71 | 181 | 0,49 | 553 | 0,61 |
| F. Construcción | 19.836 | 37,63 | 1.000 | 2,69 | 20.836 | 23,17 |
| G. Comercio al por mayor y al por menor; reparación de vehículos de motor y motocicletas | 4.682 | 8,88 | 4.215 | 11,32 | 8.897 | 9,89 |
| H. Transporte y almacenamiento | 2.489 | 4,72 | 801 | 2,15 | 3.290 | 3,66 |
| I. Hostelería | 4.609 | 8,74 | 6.864 | 18,44 | 11.473 | 12,76 |
| J. Información y comunicaciones | 867 | 1,64 | 617 | 1,66 | 1.484 | 1,65 |
| K. Actividades financieras y de seguros | 127 | 0,24 | 176 | 0,47 | 303 | 0,34 |
| L. Actividades inmobiliarias | 193 | 0,37 | 164 | 0,44 | 357 | 0,40 |
| M. Actividades profesionales, científicas y técnicas | 4.089 | 7,76 | 5.056 | 13,58 | 9.145 | 10,17 |
| N. Actividades administrativas y servicios auxiliares | 6.008 | 11,40 | 6.211 | 16,68 | 12.219 | 13,59 |
| O. Administración Pública y defensa; Seguridad Social obligatoria | 494 | 0,94 | 318 | 0,85 | 812 | 0,90 |
| P. Educación | 360 | 0,68 | 650 | 1,75 | 1.010 | 1,12 |
| Q. Actividades sanitarias y de servicios sociales | 355 | 0,67 | 1.781 | 4,78 | 2.136 | 2,37 |
| R. Actividades artísticas, recreativas y de entrenamiento | 576 | 1,09 | 413 | 1,11 | 989 | 1,10 |
| S. Otros servicios | 902 | 1,71 | 1.352 | 3,63 | 2.254 | 2,51 |
| T. Actividades de los hogares como empleadores de personal doméstico; actividades de los hogares como productores de bienes | 527 | 1,00 | 1.864 | 5,01 | 2.391 | 2,66 |
| U. Actividades de organizaciones y organismos extraterritoriales | 20 | 0,04 | 20 | 0,05 | 40 | 0,04 |
| SIN DATO | 0 | | 0 | | 0 | |
| X. Sin empleo anterior | 1.731 | 3,28 | 3.802 | 10,21 | 5.533 | 6,15 |
| Total | 52.708 | 100,00 | 37.232 | 100,00 | 89.940 | 100,00 |

Fuente: SEPE y elaboración propia

Paro registrado de extranjeros por localidades, sexo, edad y sector de actividad económica

Septiembre 2013

| Localidades | Total | Sexo y edad | | | | | | | | Sectores | | | | |
|-------------------------|-------|-------------|-------|-----|-------|---------|-------|-----|-------|----------|---------|---------|---------|--------------|
| | | Hombres | | | | Mujeres | | | | Agric. | Indust. | Constr. | Servic. | S/E Anterior |
| | | <25 | 25-54 | >55 | Total | <25 | 25-54 | >55 | Total | | | | | |
| La Acebeda | | | | | | | | | | | | | | |
| Ajalvir | 33 | 2 | 8 | 3 | 13 | | 20 | | 20 | 1 | 4 | 2 | 25 | 1 |
| Alameda del Valle | | | | | | | | | | | | | | |
| El Álamo | 28 | | 11 | 3 | 14 | | 14 | | 14 | 1 | | 8 | 19 | |
| Alcalá de Henares | 2.568 | 55 | 1.249 | 231 | 1.535 | 69 | 864 | 100 | 1.033 | 24 | 324 | 740 | 1.366 | 114 |
| Alcobendas | 252 | 4 | 117 | 18 | 139 | 5 | 96 | 12 | 113 | 3 | 27 | 34 | 180 | 8 |
| Alcorcón | 672 | 15 | 335 | 37 | 387 | 24 | 242 | 19 | 285 | 6 | 45 | 171 | 416 | 34 |
| Aldea del Fresno | 7 | | 5 | | 5 | | 2 | | 2 | 1 | | 1 | 5 | |
| Algete | 74 | | 35 | 8 | 43 | 2 | 26 | 3 | 31 | 1 | 8 | 13 | 51 | 1 |
| Alpedrete | 87 | 4 | 37 | 6 | 47 | 1 | 32 | 7 | 40 | | 5 | 10 | 69 | 3 |
| Ambite | 4 | | 1 | 1 | 2 | | 2 | | 2 | | 1 | 1 | 2 | |
| Anchuelo | 10 | | 4 | | 4 | | 6 | | 6 | 1 | 3 | 3 | 3 | |
| Aranjuez | 351 | 9 | 155 | 20 | 184 | 9 | 149 | 9 | 167 | 5 | 45 | 67 | 222 | 12 |
| Arganda del Rey | 1.427 | 37 | 691 | 147 | 875 | 27 | 493 | 32 | 552 | 24 | 279 | 469 | 593 | 62 |
| Arroyomolinos | 57 | 3 | 26 | 2 | 31 | 2 | 24 | | 26 | | 4 | 14 | 39 | |
| El Atazar | | | | | | | | | | | | | | |
| Batrés | 3 | | 2 | | 2 | | 1 | | 1 | | | | 2 | 1 |
| Becerril de la Sierra | 24 | | 11 | | 11 | | 11 | 2 | 13 | | 1 | 6 | 17 | |
| Belmonte de Tajo | 8 | | 6 | | 6 | | 2 | | 2 | | 1 | 2 | 5 | |
| Berzosa del Lozoya | 3 | 1 | 1 | | 2 | | 1 | | 1 | | 1 | | 1 | 1 |
| El Berrueco | 11 | | 5 | 2 | 7 | | 3 | 1 | 4 | | | 2 | 8 | 1 |
| Boadilla del Monte | 76 | | 33 | 3 | 36 | 4 | 32 | 4 | 40 | 1 | 4 | 7 | 61 | 3 |
| El Boalo | 46 | | 24 | 3 | 27 | 1 | 16 | 2 | 19 | 1 | 3 | 16 | 25 | 1 |
| Braojos | 2 | | 1 | | 1 | | 1 | | 1 | | | 1 | 1 | |
| Brea de Tajo | 1 | | 1 | | 1 | | | | | | | 1 | | |
| Brunete | 105 | 5 | 61 | 9 | 75 | | 26 | 4 | 30 | 1 | 7 | 22 | 72 | 3 |
| Buitrago del Lozoya | 45 | 1 | 20 | 2 | 23 | 5 | 12 | 5 | 22 | 2 | 2 | 9 | 30 | 2 |
| Bustarviejo | 14 | | 8 | | 8 | 1 | 4 | 1 | 6 | 1 | | 2 | 11 | |
| Cabanillas de la Sierra | 1 | | | | | | 1 | | 1 | | 1 | | | |
| La Cabrera | 40 | 2 | 19 | 2 | 23 | | 16 | 1 | 17 | | 4 | 13 | 22 | 1 |

| Localidades | Total | Sexo y edad | | | | | | | | Sectores | | | | |
|-------------------------|-------|-------------|-------|-----|-------|---------|-------|-----|-------|----------|---------|---------|---------|--------------|
| | | Hombres | | | | Mujeres | | | | Agric. | Indust. | Constr. | Servic. | S/E Anterior |
| | | <25 | 25-54 | >55 | Total | <25 | 25-54 | >55 | Total | | | | | |
| Cadalso de los Vidrios | 33 | 1 | 12 | 3 | 16 | 1 | 16 | | 17 | | 3 | 10 | 19 | 1 |
| Camarma de Esteruelas | 34 | | 18 | 1 | 19 | 1 | 12 | 2 | 15 | | 4 | 7 | 21 | 2 |
| Campo Real | 99 | | 45 | 5 | 50 | 1 | 48 | | 49 | 2 | 23 | 22 | 49 | 3 |
| Canencia | 4 | | 1 | 1 | 2 | | 2 | | 2 | | | 1 | 3 | |
| Carabaña | 42 | | 18 | 3 | 21 | | 19 | 2 | 21 | 3 | 4 | 7 | 27 | 1 |
| Casarrubuelos | 16 | | 11 | | 11 | | 4 | 1 | 5 | | | 8 | 7 | 1 |
| Cenicientos | 10 | 1 | 5 | 1 | 7 | 1 | 2 | | 3 | | 2 | 1 | 7 | |
| Cercedilla | 26 | 2 | 8 | 4 | 14 | | 10 | 2 | 12 | | 5 | 2 | 18 | 1 |
| Cervera de Buitrago | 5 | | 4 | | 4 | | 1 | | 1 | | | 1 | 4 | |
| Ciempozuelos | 227 | 4 | 102 | 11 | 117 | 6 | 95 | 9 | 110 | 4 | 34 | 45 | 138 | 6 |
| Cobeña | 54 | 1 | 23 | 3 | 27 | | 25 | 2 | 27 | | 14 | 6 | 31 | 3 |
| Colmenar del Arroyo | 10 | | 9 | | 9 | 1 | | | 1 | 1 | | 2 | 6 | 1 |
| Colmenar de Oreja | 66 | 3 | 32 | 3 | 38 | 2 | 25 | 1 | 28 | 2 | 8 | 21 | 32 | 3 |
| Colmenarejo | 31 | | 17 | 1 | 18 | 1 | 10 | 2 | 13 | | | 9 | 20 | 2 |
| Colmenar Viejo | 249 | 14 | 118 | 23 | 155 | 11 | 77 | 6 | 94 | 2 | 15 | 66 | 155 | 11 |
| Collado Mediano | 67 | 4 | 33 | 2 | 39 | 2 | 23 | 3 | 28 | | 3 | 14 | 44 | 6 |
| Collado Villalba | 516 | 16 | 224 | 55 | 295 | 17 | 168 | 36 | 221 | 6 | 22 | 90 | 369 | 29 |
| Corpa | 5 | | 2 | | 2 | | 3 | | 3 | | | | 4 | 1 |
| Coslada | 1.119 | 22 | 635 | 139 | 796 | 11 | 282 | 30 | 323 | 11 | 50 | 475 | 564 | 19 |
| Cubas de la Sagra | 21 | | 8 | 3 | 11 | 2 | 6 | 2 | 10 | | 4 | 2 | 13 | 2 |
| Chapinería | 13 | 1 | 7 | | 8 | 1 | | | 5 | | 1 | 2 | 10 | |
| Chinchón | 34 | | 19 | | 19 | 1 | 13 | 1 | 15 | 6 | 2 | 8 | 18 | |
| Daganzo de Arriba | 35 | 1 | 17 | 1 | 19 | 3 | 12 | 1 | 16 | | 7 | 2 | 23 | 3 |
| El Escorial | 43 | 1 | 25 | 2 | 28 | | 13 | 2 | 15 | 3 | 1 | 6 | 32 | 1 |
| Estremera | 24 | 2 | 14 | | 16 | | 7 | 1 | 8 | 2 | 1 | 10 | 7 | 4 |
| Fresnedillas | 30 | | 12 | 2 | 14 | 3 | 9 | 4 | 16 | | 2 | 8 | 19 | 1 |
| Fresno de Torote | 10 | | 3 | 2 | 5 | | 5 | | 5 | | 3 | 2 | 5 | |
| Fuenlabrada | 644 | 16 | 315 | 35 | 366 | 20 | 237 | 21 | 278 | 3 | 62 | 162 | 394 | 23 |
| Fuente el Saz de Jarama | 45 | 1 | 21 | 3 | 25 | 3 | 14 | 3 | 20 | | 5 | 10 | 27 | 3 |
| Fuentidueña de Tajo | 21 | 1 | 8 | 2 | 11 | 1 | 8 | 1 | 10 | 4 | 1 | 4 | 12 | |

| Localidades | Total | Sexo y edad | | | | | | | | Sectores | | | | |
|-------------------------|---------------|-------------|--------------|------------|--------------|------------|--------------|------------|--------------|------------|------------|--------------|--------------|--------------|
| | | Hombres | | | | Mujeres | | | | Agric. | Indust. | Constr. | Servic. | S/E Anterior |
| | | <25 | 25-54 | >55 | Total | <25 | 25-54 | >55 | Total | | | | | |
| Galapagar | 155 | 2 | 73 | 20 | 95 | 3 | 54 | 3 | 60 | 11 | 4 | 34 | 102 | 4 |
| Garganta de los Montes | 2 | | | 2 | 2 | | | | | | | | 2 | |
| Gargantilla del Lozoya | 3 | | 1 | 1 | 2 | | | 1 | 1 | | | 2 | 1 | |
| Gascones | 1 | | | | | | 1 | | 1 | | | | 1 | |
| Getafe | 962 | 25 | 452 | 74 | 551 | 29 | 336 | 46 | 411 | 11 | 69 | 246 | 577 | 59 |
| Griñón | 10 | 1 | 4 | | 5 | 1 | 3 | 1 | 5 | | 1 | 1 | 7 | 1 |
| Guadalix de la Sierra | 35 | 1 | 17 | 4 | 22 | 1 | 11 | 1 | 13 | | 1 | 11 | 21 | 2 |
| Guadarrama | 69 | 6 | 38 | 1 | 45 | 2 | 19 | 3 | 24 | 1 | 1 | 16 | 49 | 2 |
| La Hiruela | | | | | | | | | | | | | | |
| Horcajo de la Sierra | | | | | | | | | | | | | | |
| Horcajuelo de la Sierra | | | | | | | | | | | | | | |
| Hoyo de Manzanares | 16 | | 8 | 2 | 10 | | 6 | | 6 | | 1 | 1 | 14 | |
| Humanes de Madrid | 90 | 2 | 44 | 4 | 50 | 1 | 34 | 5 | 40 | 1 | 18 | 21 | 47 | 3 |
| Leganés | 682 | 12 | 326 | 56 | 394 | 32 | 232 | 24 | 288 | 6 | 40 | 199 | 392 | 45 |
| Loeches | 49 | 1 | 21 | | 22 | 3 | 23 | 1 | 27 | 1 | 10 | 14 | 23 | 1 |
| Lozoya | 22 | | 9 | 1 | 10 | 1 | 10 | 1 | 12 | | 1 | 5 | 15 | 1 |
| Madarcos | 1 | | 1 | | 1 | | | | | | | | 1 | |
| Madrid | 10.133 | 196 | 4.895 | 822 | 5.913 | 214 | 3.546 | 460 | 4.220 | 136 | 469 | 2.305 | 6.824 | 399 |
| Majadahonda | 114 | 3 | 48 | 3 | 54 | 1 | 51 | 8 | 60 | | 5 | 14 | 93 | 2 |
| Manzanares el Real | 35 | | 12 | 5 | 17 | | 15 | 3 | 18 | | | 6 | 28 | 1 |
| Meco | 124 | 5 | 58 | 6 | 69 | 3 | 50 | 2 | 55 | 1 | 13 | 36 | 70 | 4 |
| Mejorada del Campo | 221 | 8 | 100 | 12 | 120 | 9 | 85 | 7 | 101 | 2 | 20 | 50 | 147 | 2 |
| Miraflores de la Sierra | 55 | | 21 | 5 | 26 | 2 | 26 | 1 | 29 | | 1 | 9 | 45 | |
| El Molar | 119 | 2 | 55 | 9 | 66 | 1 | 47 | 5 | 53 | 15 | 7 | 20 | 76 | 1 |
| Los Molinos | 19 | | 12 | 1 | 13 | | 6 | | 6 | | | 5 | 14 | |
| Montejo de la Sierra | | | | | | | | | | | | | | |
| Moraleja de Enmedio | 10 | 2 | 4 | 2 | 8 | | 2 | | 2 | | 2 | 1 | 6 | 1 |
| Moralzarzal | 83 | | 43 | 13 | 56 | 1 | 19 | 7 | 27 | 3 | 9 | 17 | 49 | 5 |
| Morata de Tajuña | 59 | 1 | 25 | 7 | 33 | | 23 | 3 | 26 | 2 | 7 | 17 | 32 | 1 |
| Móstoles | 971 | 28 | 488 | 74 | 590 | 19 | 332 | 30 | 381 | 15 | 84 | 309 | 504 | 59 |

| Localidades | Total | Sexo y edad | | | | | | | | Sectores | | | | |
|-----------------------|-------|-------------|-------|-----|-------|---------|-------|-----|-------|----------|---------|---------|---------|--------------|
| | | Hombres | | | | Mujeres | | | | Agric. | Indust. | Constr. | Servic. | S/E Anterior |
| | | <25 | 25-54 | >55 | Total | <25 | 25-54 | >55 | Total | | | | | |
| Navacerrada | 18 | | 6 | 2 | 8 | | 7 | 3 | 10 | | | 3 | 14 | 1 |
| Navalafuente | 5 | | 3 | | 3 | 1 | 1 | | 2 | | | 1 | 4 | |
| Navalagamella | 18 | 3 | 7 | 2 | 12 | | 6 | | 6 | | | 5 | 13 | |
| Navalcarnero | 95 | 1 | 45 | 7 | 53 | 4 | 37 | 1 | 42 | 3 | 8 | 20 | 57 | 7 |
| Navarredonda | | | | | | | | | | | | | | |
| Navas del Rey | 15 | | 7 | 1 | 8 | | 7 | | 7 | | 1 | 3 | 11 | |
| Nuevo Baztán | 68 | | 29 | 9 | 38 | 2 | 28 | | 30 | 2 | 7 | 19 | 37 | 3 |
| Olmeda de las Fuentes | 3 | | 2 | 1 | 3 | | | | | | | | 3 | |
| Orusco | 20 | 2 | 11 | 1 | 14 | | 6 | | 6 | 1 | 2 | 6 | 10 | 1 |
| Paracuellos de Jarama | 116 | 1 | 64 | 5 | 70 | 1 | 44 | 1 | 46 | | 6 | 35 | 73 | 2 |
| Parla | 879 | 30 | 448 | 59 | 537 | 23 | 297 | 22 | 342 | 7 | 88 | 284 | 415 | 85 |
| Patones | 3 | | 2 | | 2 | | 1 | | 1 | | | | 3 | |
| Pedrezuela | 46 | 1 | 28 | 1 | 30 | | 16 | | 16 | 1 | 2 | 10 | 32 | 1 |
| Pelayos de la Presa | 17 | | 9 | 2 | 11 | | 6 | | 6 | | 1 | 3 | 12 | 1 |
| Perales de Tajuña | 45 | | 23 | 1 | 24 | 2 | 19 | | 21 | 1 | 6 | 13 | 25 | |
| Pezuela de las Torres | 8 | | 3 | 1 | 4 | 1 | 2 | 1 | 4 | | 2 | 2 | 4 | |
| Pinilla del Valle | 4 | | 2 | | 2 | | 2 | | 2 | | | | 4 | |
| Pinto | 207 | 3 | 88 | 10 | 101 | 5 | 88 | 13 | 106 | 1 | 22 | 43 | 125 | 16 |
| Piñuécar | | | | | | | | | | | | | | |
| Pozuelo de Alarcón | 152 | 3 | 69 | 20 | 92 | 3 | 53 | 4 | 60 | 1 | 8 | 26 | 112 | 5 |
| Pozuelo del Rey | 7 | | 4 | | 4 | | 2 | 1 | 3 | | | | 7 | |
| Prádena del Rincón | 2 | | 1 | | 1 | | 1 | | 1 | | | | 2 | |
| Puebla de la Sierra | | | | | | | | | | | | | | |
| Quijorna | 20 | | 11 | 2 | 13 | | 7 | | 7 | | 1 | 1 | 18 | |
| Rascafría | 42 | | 30 | | 30 | | 12 | | 12 | 2 | 2 | 16 | 19 | 3 |
| Redueña | 3 | 1 | 1 | | 2 | | 1 | | 1 | | | 1 | 2 | |
| Ribatejada | 7 | 1 | 2 | 1 | 4 | | 3 | | 3 | 1 | 1 | 1 | 4 | |
| Rivas-Vaciamadrid | 432 | 11 | 230 | 27 | 268 | 2 | 146 | 16 | 164 | 10 | 30 | 107 | 274 | 11 |
| Robledillo de la Jara | 2 | | 1 | | 1 | 1 | | | 1 | | | | 1 | 1 |
| Robledo de Chavela | 26 | 2 | 10 | 1 | 13 | | 10 | 3 | 13 | | 3 | 6 | 16 | 1 |

| Localidades | Total | Sexo y edad | | | | | | | | Sectores | | | | |
|-----------------------------|-------|-------------|-------|-----|-------|---------|-------|-----|-------|----------|---------|---------|---------|--------------|
| | | Hombres | | | | Mujeres | | | | Agric. | Indust. | Constr. | Servic. | S/E Anterior |
| | | <25 | 25-54 | >55 | Total | <25 | 25-54 | >55 | Total | | | | | |
| Robregordo | 1 | | | | | | 1 | | 1 | | | | | 1 |
| Las Rozas de Madrid | 200 | 3 | 94 | 11 | 108 | 4 | 81 | 7 | 92 | 1 | 11 | 24 | 159 | 5 |
| Rozas de Puerto Real | 2 | | 2 | | 2 | | | | | | | | 2 | |
| San Agustín de Guadalix | 99 | | 51 | 5 | 56 | 3 | 35 | 5 | 43 | 1 | 8 | 6 | 81 | 3 |
| San Fernando de Henares | 418 | 20 | 227 | 30 | 277 | 8 | 122 | 11 | 141 | 5 | 34 | 142 | 230 | 7 |
| San Lorenzo del Escorial | 47 | 2 | 18 | 2 | 22 | | 24 | 1 | 25 | | 1 | 2 | 41 | 3 |
| San Martín de la Vega | 327 | 9 | 168 | 21 | 198 | 6 | 115 | 8 | 129 | 8 | 22 | 98 | 183 | 16 |
| San Martín de Valdeiglesias | 22 | | 10 | | 10 | | 11 | 1 | 12 | | | 6 | 16 | |
| San Sebastián de los Reyes | 194 | 4 | 94 | 7 | 105 | 1 | 82 | 6 | 89 | 5 | 9 | 27 | 149 | 4 |
| Santa María de la Alameda | 6 | 1 | 3 | 1 | 5 | | 1 | | 1 | | | 2 | 4 | |
| Santorcaz | 7 | 1 | 3 | 1 | 5 | | 1 | 1 | 2 | 1 | 1 | 1 | 3 | 1 |
| Los Santos de la Humosa | 13 | 1 | 5 | | 6 | | 7 | | 7 | | | 3 | 9 | 1 |
| La Serna del Monte | 1 | | | | | | 1 | | 1 | | | | 1 | |
| Serranillos del Valle | 7 | | 2 | | 2 | | 5 | | 5 | | | 2 | 5 | |
| Sevilla la Nueva | 61 | 2 | 26 | 2 | 30 | 2 | 25 | 4 | 31 | | 3 | 12 | 40 | 6 |
| Somosierra | | | | | | | | | | | | | | |
| Soto del Real | 24 | | 14 | 1 | 15 | | 9 | | 9 | 1 | 1 | 11 | 11 | |
| Talamanca de Jarama | 23 | | 14 | | 14 | | 8 | 1 | 9 | 1 | 1 | 5 | 15 | 1 |
| Tielmes | 69 | 2 | 30 | 5 | 37 | 1 | 28 | 3 | 32 | 3 | 17 | 10 | 38 | 1 |
| Titulcia | 5 | | 2 | | 2 | 1 | 2 | | 3 | | | | 5 | |
| Torrejón de Ardoz | 999 | 25 | 521 | 75 | 621 | 25 | 326 | 27 | 378 | 11 | 96 | 305 | 565 | 22 |
| Torrejón de la Calzada | 14 | 1 | 5 | | 6 | 1 | 7 | | 8 | 1 | | 2 | 11 | |
| Torrejón de Velasco | 7 | | 3 | | 3 | | 4 | | 4 | | 2 | 1 | 4 | |
| Torrelaguna | 48 | 2 | 25 | 2 | 29 | | 19 | | 19 | 1 | 9 | 9 | 28 | 1 |
| Torrelodones | 41 | | 15 | 3 | 18 | | 21 | 2 | 23 | | | 7 | 31 | 3 |
| Torremocha de Jarama | 2 | | 2 | | 2 | | | | | | | | 2 | |
| Torres de la Alameda | 52 | | 23 | 5 | 28 | 2 | 20 | 2 | 24 | | 7 | 16 | 26 | 3 |
| Valdaracete | 4 | | 2 | | 2 | | 2 | | 2 | 2 | | | 2 | |
| Valdeavero | 16 | 1 | 10 | 1 | 12 | | 4 | | 4 | 1 | 6 | 3 | 6 | |
| Valdelaguna | 6 | | 2 | 1 | 3 | | 3 | | 3 | | | 1 | 5 | |

| Localidades | Total | Sexo y edad | | | | | | | | Sectores | | | | |
|-------------------------|---------------|-------------|---------------|--------------|---------------|------------|---------------|--------------|---------------|------------|--------------|--------------|---------------|--------------|
| | | Hombres | | | | Mujeres | | | | Agric. | Indust. | Constr. | Servic. | S/E Anterior |
| | | <25 | 25-54 | >55 | Total | <25 | 25-54 | >55 | Total | | | | | |
| Valdemanco | 10 | | 5 | | 5 | 1 | 4 | | 5 | | | 6 | 4 | |
| Valdemaqueda | 2 | | | | | | 1 | 1 | 2 | | | | 2 | |
| Valdemorillo | 36 | | 15 | 2 | 17 | 1 | 18 | | 19 | 1 | 3 | 2 | 28 | 2 |
| Valdemoro | 461 | 9 | 202 | 26 | 237 | 14 | 199 | 11 | 224 | 2 | 68 | 77 | 297 | 17 |
| Valdeolmos | 21 | | 8 | 3 | 11 | 3 | 7 | | 10 | | 3 | 4 | 13 | 1 |
| Valdepiélagos | 3 | | 1 | | 1 | | 2 | | 2 | | 2 | | 1 | |
| Valdetorres de Jarama | 13 | | 10 | | 10 | 1 | 2 | | 3 | 2 | | 5 | 6 | |
| Valdilecha | 66 | | 34 | 4 | 38 | 2 | 26 | | 28 | 4 | 8 | 16 | 34 | 4 |
| Valverde de Alcalá | 3 | | 2 | | 2 | | 1 | | 1 | | | 1 | 2 | |
| Velilla de San Antonio | 76 | | 38 | 4 | 42 | 2 | 31 | 1 | 34 | 1 | 15 | 11 | 49 | |
| El Vellón | 15 | 1 | 6 | 1 | 8 | | 7 | | 7 | | | 2 | 11 | 2 |
| Venturada | 5 | | 1 | 1 | 2 | | 3 | | 3 | 1 | | | 4 | |
| Villaconejos | 17 | | 5 | 1 | 6 | | 11 | | 11 | 6 | 1 | 2 | 8 | |
| Villa del Prado | 33 | 1 | 17 | | 18 | 1 | 14 | | 15 | 3 | | 9 | 20 | 1 |
| Villalbilla | 46 | 2 | 24 | | 26 | | 19 | 1 | 20 | | 4 | 9 | 27 | 6 |
| Villamanrique de Tajo | 15 | | 3 | 1 | 4 | | 10 | 1 | 11 | 5 | | | 6 | 4 |
| Villamanta | 15 | | 7 | 1 | 8 | | 6 | 1 | 7 | 2 | 1 | 1 | 11 | |
| Villamantilla | 7 | | 1 | 1 | 2 | | 5 | | 5 | 1 | | 1 | 4 | 1 |
| Villanueva de la Cañada | 88 | 1 | 44 | 11 | 56 | 3 | 29 | | 32 | 1 | 7 | 15 | 64 | 1 |
| Villanueva del Pardillo | 73 | 1 | 33 | 4 | 38 | 3 | 27 | 5 | 35 | | 5 | 14 | 54 | |
| Villanueva de Perales | 8 | | 2 | 1 | 3 | | 5 | | 5 | | | 2 | 4 | 2 |
| Villar del Olmo | 19 | 2 | 6 | | 8 | 1 | 10 | | 11 | | 2 | 2 | 15 | |
| Villarejo de Salvanés | 108 | 1 | 49 | 7 | 57 | 2 | 46 | 3 | 51 | 10 | 15 | 29 | 50 | 4 |
| Villaviciosa de Odón | 40 | 3 | 23 | 2 | 28 | | 10 | 2 | 12 | | 4 | 5 | 28 | 3 |
| Villavieja del Lozoya | 1 | | | | | | 1 | | 1 | | | | 1 | |
| Zarzalejo | 5 | | 5 | | 5 | | | | | | | 2 | 3 | |
| Lozoyuela | 19 | | 14 | 1 | 15 | 1 | 3 | | 4 | 1 | | 9 | 9 | |
| Puentes Viejas | 3 | | 2 | | 2 | | 1 | | 1 | | | 1 | 2 | |
| Tres Cantos | 76 | | 39 | 2 | 41 | 2 | 29 | 4 | 35 | 1 | 2 | 12 | 60 | 1 |
| Total | 29.781 | 678 | 14.490 | 2.325 | 17.493 | 698 | 10.470 | 1.120 | 12.288 | 440 | 2.366 | 7.493 | 18.249 | 1.233 |

| Localidades | Total | Sexo y edad | | | | | | | | Sectores | | | | |
|-------------------------|-------|-------------|-------|-----|-------|---------|-------|-----|-------|----------|---------|---------|---------|--------------|
| | | Hombres | | | | Mujeres | | | | Agric. | Indust. | Constr. | Servic. | S/E Anterior |
| | | <25 | 25-54 | >55 | Total | <25 | 25-54 | >55 | Total | | | | | |
| La Acebeda | | | | | | | | | | | | | | |
| Ajalvir | 31 | | 9 | 3 | 12 | 1 | 16 | 2 | 19 | | 4 | 1 | 23 | 3 |
| Alameda del Valle | | | | | | | | | | | | | | |
| El Álamo | 177 | 7 | 97 | 7 | 111 | 2 | 63 | 1 | 66 | 10 | 10 | 55 | 85 | 17 |
| Alcalá de Henares | 1.568 | 72 | 826 | 69 | 967 | 52 | 508 | 41 | 601 | 35 | 127 | 352 | 890 | 164 |
| Alcobendas | 1.009 | 47 | 455 | 44 | 546 | 41 | 396 | 26 | 463 | 12 | 65 | 133 | 704 | 95 |
| Alcorcón | 1.880 | 74 | 948 | 110 | 1.132 | 68 | 625 | 55 | 748 | 30 | 63 | 469 | 1.163 | 155 |
| Aldea del Fresno | 72 | 2 | 42 | 3 | 47 | 3 | 21 | 1 | 25 | 9 | 3 | 20 | 32 | 8 |
| Algete | 106 | 6 | 44 | 3 | 53 | 3 | 48 | 2 | 53 | 1 | 13 | 17 | 66 | 9 |
| Alpedrete | 56 | 1 | 30 | 3 | 34 | 3 | 19 | | 22 | | 2 | 14 | 34 | 6 |
| Ambite | | | | | | | | | | | | | | |
| Anchuelo | 6 | | 2 | | 2 | | 4 | | 4 | | 1 | 2 | 3 | |
| Aranjuez | 571 | 14 | 272 | 17 | 303 | 23 | 231 | 14 | 268 | 23 | 27 | 110 | 366 | 45 |
| Arganda del Rey | 330 | 15 | 139 | 24 | 178 | 12 | 130 | 10 | 152 | 7 | 31 | 33 | 217 | 42 |
| Arroyomolinos | 131 | 10 | 51 | 8 | 69 | 1 | 55 | 6 | 62 | | 11 | 24 | 77 | 19 |
| El Atazar | | | | | | | | | | | | | | |
| Batrés | 5 | | 2 | | 2 | | 3 | | 3 | | | 1 | 1 | 3 |
| Becerril de la Sierra | 72 | 5 | 39 | 5 | 49 | 4 | 18 | 1 | 23 | 3 | 3 | 25 | 35 | 6 |
| Belmonte de Tajo | 5 | 1 | 3 | | 4 | | 1 | | 1 | | | 1 | 3 | 1 |
| Berzosa del Lozoya | | | | | | | | | | | | | | |
| El Berrueco | 4 | | 2 | 1 | 3 | | 1 | | 1 | 1 | | | 2 | 1 |
| Boadilla del Monte | 88 | 6 | 33 | 6 | 45 | 1 | 41 | 1 | 43 | | 2 | 12 | 70 | 4 |
| El Boalo | 59 | 1 | 38 | 3 | 42 | 1 | 15 | 1 | 17 | 1 | 5 | 23 | 26 | 4 |
| Braojos | 2 | | 2 | | 2 | | | | | | | | 2 | |
| Brea de Tajo | 2 | 1 | 1 | | 2 | | | | | | | 1 | | 1 |
| Brunete | 124 | 5 | 56 | 7 | 68 | 9 | 40 | 7 | 56 | 4 | 4 | 26 | 77 | 13 |
| Buitrago del Lozoya | 15 | 1 | 9 | 1 | 11 | 1 | 3 | | 4 | | | 4 | 10 | 1 |
| Bustarviejo | 35 | 5 | 14 | 3 | 22 | 3 | 8 | 2 | 13 | 1 | 3 | 7 | 18 | 6 |
| Cabanillas de la Sierra | 1 | | | | | | 1 | | 1 | | | | 1 | |
| La Cabrera | 28 | | 18 | 2 | 20 | | 7 | 1 | 8 | | | 10 | 16 | 2 |

| Localidades | Total | Sexo y edad | | | | | | | | Sectores | | | | |
|-------------------------|-------|-------------|-------|-----|-------|---------|-------|-----|-------|----------|---------|---------|---------|--------------|
| | | Hombres | | | | Mujeres | | | | Agric. | Indust. | Constr. | Servic. | S/E Anterior |
| | | <25 | 25-54 | >55 | Total | <25 | 25-54 | >55 | Total | | | | | |
| Cadalso de los Vidrios | 51 | 5 | 29 | 1 | 35 | 3 | 12 | 1 | 16 | | 3 | 16 | 30 | 2 |
| Camarma de Esteruelas | 43 | 4 | 16 | | 20 | 4 | 17 | 2 | 23 | | 2 | 6 | 29 | 6 |
| Campo Real | 40 | 1 | 19 | 4 | 24 | 2 | 13 | 1 | 16 | 2 | 7 | 5 | 18 | 8 |
| Canencia | 1 | | 1 | | 1 | | | | | | | 1 | | |
| Carabaña | 13 | 1 | 4 | | 5 | | 8 | | 8 | | 1 | | 10 | 2 |
| Casarrubuelos | 12 | | 5 | | 5 | 1 | 5 | 1 | 7 | 1 | | 2 | 8 | 1 |
| Cenicientos | 26 | 1 | 14 | 1 | 16 | 2 | 8 | | 10 | 1 | | 12 | 12 | 1 |
| Cercedilla | 104 | 5 | 69 | 2 | 76 | 4 | 23 | 1 | 28 | 2 | 3 | 30 | 63 | 6 |
| Cervera de Buitrago | 1 | | | | | | 1 | | 1 | | | | 1 | |
| Ciempozuelos | 255 | 13 | 127 | 7 | 147 | 11 | 90 | 7 | 108 | 4 | 25 | 63 | 138 | 25 |
| Cobeña | 30 | 1 | 12 | | 13 | 1 | 15 | 1 | 17 | 2 | 5 | 3 | 16 | 4 |
| Colmenar del Arroyo | 31 | 4 | 17 | 2 | 23 | 1 | 6 | 1 | 8 | 1 | 3 | 7 | 19 | 1 |
| Colmenar de Oreja | 20 | | 10 | | 10 | 1 | 9 | | 10 | 4 | 2 | 3 | 11 | |
| Colmenarejo | 60 | 2 | 35 | 2 | 39 | 2 | 18 | 1 | 21 | | 1 | 19 | 36 | 4 |
| Colmenar Viejo | 602 | 37 | 300 | 24 | 361 | 22 | 198 | 21 | 241 | 10 | 33 | 153 | 354 | 52 |
| Collado Mediano | 96 | 3 | 56 | 12 | 71 | 5 | 19 | 1 | 25 | 2 | 3 | 44 | 42 | 5 |
| Collado Villalba | 1.008 | 56 | 507 | 68 | 631 | 32 | 317 | 28 | 377 | 9 | 33 | 249 | 657 | 60 |
| Corpa | 2 | | | | | | 2 | | 2 | | | | 1 | 1 |
| Coslada | 163 | 8 | 71 | 5 | 84 | 9 | 63 | 7 | 79 | 3 | 5 | 22 | 121 | 12 |
| Cubas de la Sagra | 15 | 1 | 7 | | 8 | 1 | 5 | 1 | 7 | | | 2 | 11 | 2 |
| Chapinería | 46 | 5 | 24 | 2 | 31 | 2 | 13 | | 15 | 1 | 1 | 12 | 24 | 8 |
| Chinchón | 43 | 2 | 17 | 2 | 21 | 1 | 20 | 1 | 22 | 8 | 3 | 9 | 19 | 4 |
| Daganzo de Arriba | 26 | | 12 | 1 | 13 | 1 | 12 | | 13 | | 4 | 4 | 16 | 2 |
| El Escorial | 94 | 5 | 41 | 15 | 61 | 5 | 26 | 2 | 33 | 6 | 1 | 27 | 54 | 6 |
| Estremera | 2 | 1 | | | 1 | | 1 | | 1 | | | | 1 | 1 |
| Fresnedillas | 66 | 5 | 39 | 6 | 50 | 3 | 12 | 1 | 16 | 3 | | 33 | 25 | 5 |
| Fresno de Torote | 11 | | 5 | | 5 | 2 | 3 | 1 | 6 | | 1 | 4 | 5 | 1 |
| Fuenlabrada | 2.050 | 65 | 945 | 96 | 1.106 | 64 | 831 | 49 | 944 | 21 | 210 | 378 | 1.321 | 120 |
| Fuente el Saz de Jarama | 83 | 6 | 35 | 5 | 46 | 1 | 31 | 5 | 37 | 1 | 6 | 11 | 56 | 9 |
| Fuentidueña de Tajo | 5 | | | | | | 4 | 1 | 5 | 1 | | | 2 | 2 |

| Localidades | Total | Sexo y edad | | | | | | | | Sectores | | | | |
|-------------------------|---------------|-------------|---------------|--------------|---------------|------------|---------------|------------|---------------|------------|--------------|--------------|---------------|--------------|
| | | Hombres | | | | Mujeres | | | | Agric. | Indust. | Constr. | Servic. | S/E Anterior |
| | | <25 | 25-54 | >55 | Total | <25 | 25-54 | >55 | Total | | | | | |
| Galapagar | 548 | 33 | 319 | 34 | 386 | 15 | 132 | 15 | 162 | 4 | 12 | 162 | 343 | 27 |
| Garganta de los Montes | 4 | | 1 | | 1 | 1 | 2 | | 3 | | | 1 | 1 | 2 |
| Gargantilla del Lozoya | 2 | | 1 | | 1 | | 1 | | 1 | | | | 2 | |
| Gascones | 2 | | 1 | | 1 | | 1 | | 1 | | | 1 | 1 | |
| Getafe | 2.078 | 94 | 971 | 105 | 1.170 | 75 | 784 | 49 | 908 | 26 | 117 | 480 | 1.263 | 192 |
| Griñón | 39 | 2 | 18 | 1 | 21 | 2 | 16 | | 18 | 1 | 3 | 5 | 29 | 1 |
| Guadalix de la Sierra | 126 | 4 | 60 | 15 | 79 | 9 | 33 | 5 | 47 | 1 | 6 | 37 | 68 | 14 |
| Guadarrama | 149 | 8 | 70 | 14 | 92 | 1 | 52 | 4 | 57 | 2 | 6 | 43 | 92 | 6 |
| La Hiruela | | | | | | | | | | | | | | |
| Horcajo de la Sierra | | | | | | | | | | | | | | |
| Horcajuelo de la Sierra | | | | | | | | | | | | | | |
| Hoyo de Manzanares | 60 | 2 | 32 | 3 | 37 | 2 | 19 | 2 | 23 | | 3 | 9 | 44 | 4 |
| Humanes de Madrid | 301 | 14 | 134 | 10 | 158 | 10 | 124 | 9 | 143 | 7 | 30 | 65 | 170 | 29 |
| Leganés | 2.280 | 87 | 1.107 | 148 | 1.342 | 93 | 769 | 76 | 938 | 23 | 95 | 582 | 1.343 | 237 |
| Loeches | 59 | 5 | 24 | 7 | 36 | 2 | 19 | 2 | 23 | 2 | 8 | 10 | 36 | 3 |
| Lozoya | | | | | | | | | | | | | | |
| Madarcos | | | | | | | | | | | | | | |
| Madrid | 28.741 | 945 | 14.731 | 1.385 | 17.061 | 859 | 10.014 | 807 | 11.680 | 405 | 1.105 | 6.196 | 19.599 | 1.436 |
| Majadahonda | 453 | 14 | 221 | 28 | 263 | 9 | 169 | 12 | 190 | 5 | 20 | 72 | 349 | 7 |
| Manzanares el Real | 89 | 7 | 39 | 5 | 51 | 4 | 30 | 4 | 38 | | 6 | 27 | 49 | 7 |
| Meco | 67 | 6 | 27 | 6 | 39 | | 26 | 2 | 28 | | 2 | 14 | 44 | 7 |
| Mejorada del Campo | 72 | 5 | 33 | 2 | 40 | 2 | 29 | 1 | 32 | 2 | 9 | 13 | 46 | 2 |
| Miraflores de la Sierra | 132 | 3 | 72 | 7 | 82 | 2 | 44 | 4 | 50 | 5 | 2 | 49 | 64 | 12 |
| El Molar | 103 | 7 | 48 | 3 | 58 | 4 | 37 | 4 | 45 | 1 | 5 | 17 | 71 | 9 |
| Los Molinos | 44 | 2 | 24 | 5 | 31 | 2 | 11 | | 13 | 4 | 2 | 15 | 22 | 1 |
| Montejo de la Sierra | 1 | | 1 | | 1 | | | | | | | | 1 | |
| Moraleja de Enmedio | 33 | 2 | 15 | 3 | 20 | 1 | 11 | 1 | 13 | | 6 | 10 | 15 | 2 |
| Moralzarzal | 99 | 6 | 58 | 7 | 71 | 2 | 24 | 2 | 28 | 2 | 1 | 35 | 55 | 6 |
| Morata de Tajuña | 66 | 1 | 29 | 1 | 31 | 4 | 30 | 1 | 35 | 4 | 9 | 12 | 24 | 17 |
| Móstoles | 2.360 | 70 | 1.156 | 148 | 1.374 | 74 | 829 | 83 | 986 | 50 | 148 | 610 | 1.309 | 243 |

| Localidades | Total | Sexo y edad | | | | | | | | Sectores | | | | |
|-----------------------|-------|-------------|-------|-----|-------|---------|-------|-----|-------|----------|---------|---------|---------|--------------|
| | | Hombres | | | | Mujeres | | | | Agric. | Indust. | Constr. | Servic. | S/E Anterior |
| | | <25 | 25-54 | >55 | Total | <25 | 25-54 | >55 | Total | | | | | |
| Navacerrada | 28 | | 16 | 2 | 18 | 2 | 8 | | 10 | | | 3 | 24 | 1 |
| Navalafuente | 32 | 3 | 13 | 2 | 18 | 2 | 11 | 1 | 14 | | 2 | 10 | 16 | 4 |
| Navalagamella | 73 | 5 | 43 | 5 | 53 | 4 | 16 | | 20 | 3 | 2 | 27 | 37 | 4 |
| Navalcarnero | 463 | 19 | 207 | 24 | 250 | 30 | 166 | 17 | 213 | 12 | 22 | 111 | 214 | 104 |
| Navarredonda | | | | | | | | | | | | | | |
| Navas del Rey | 89 | 4 | 43 | 5 | 52 | 6 | 28 | 3 | 37 | 2 | 1 | 34 | 44 | 8 |
| Nuevo Baztán | 9 | | 2 | 1 | 3 | 1 | 4 | 1 | 6 | | | 1 | 6 | 2 |
| Olmeda de las Fuentes | 1 | | 1 | | 1 | | | | | | | 1 | | |
| Orusco | 16 | | 7 | | 7 | 2 | 7 | | 9 | | | 6 | 6 | 4 |
| Paracuellos de Jarama | 82 | 3 | 34 | 7 | 44 | 2 | 34 | 2 | 38 | 3 | 8 | 15 | 55 | 1 |
| Parla | 3.153 | 121 | 1.566 | 147 | 1.834 | 115 | 1.122 | 82 | 1.319 | 73 | 190 | 901 | 1.628 | 361 |
| Patones | | | | | | | | | | | | | | |
| Pedrezuela | 53 | 3 | 21 | 1 | 25 | 4 | 21 | 3 | 28 | 1 | | 10 | 33 | 9 |
| Pelayos de la Presa | 70 | 3 | 40 | 4 | 47 | 3 | 17 | 3 | 23 | 2 | 3 | 24 | 32 | 9 |
| Perales de Tajuña | 25 | | 11 | | 11 | 1 | 12 | 1 | 14 | 1 | 3 | 6 | 9 | 6 |
| Pezuela de las Torres | 3 | | 2 | | 2 | | | 1 | 1 | | | 2 | 1 | |
| Pinilla del Valle | 1 | | | | | | 1 | | 1 | | | | 1 | |
| Pinto | 425 | 19 | 153 | 14 | 186 | 16 | 214 | 9 | 239 | 6 | 26 | 66 | 267 | 60 |
| Piñuécar | 1 | | 1 | | 1 | | | | | | | | 1 | |
| Pozuelo de Alarcón | 279 | 4 | 129 | 22 | 155 | 7 | 106 | 11 | 124 | 1 | 5 | 68 | 194 | 11 |
| Pozuelo del Rey | 8 | 2 | 2 | | 4 | 1 | 3 | | 4 | | 1 | 1 | 5 | 1 |
| Prádena del Rincón | | | | | | | | | | | | | | |
| Puebla de la Sierra | | | | | | | | | | | | | | |
| Quijorna | 35 | 1 | 15 | 3 | 19 | | 14 | 2 | 16 | 1 | 1 | 5 | 26 | 2 |
| Rascafría | 5 | 1 | 1 | 1 | 3 | | 1 | 1 | 2 | | | 1 | 4 | |
| Redueña | 4 | | 3 | | 3 | | 1 | | 1 | | | 2 | 1 | 1 |
| Ribatejada | 1 | | 1 | | 1 | | | | | | | 1 | | |
| Rivas-Vaciamadrid | 385 | 16 | 175 | 15 | 206 | 16 | 151 | 12 | 179 | 7 | 17 | 76 | 237 | 48 |
| Robledillo de la Jara | | | | | | | | | | | | | | |
| Robledo de Chavela | 31 | 6 | 10 | 3 | 19 | | 11 | 1 | 12 | 1 | | 7 | 19 | 4 |

| Localidades | Total | Sexo y edad | | | | | | | | Sectores | | | | |
|--------------------------|---------------|--------------|---------------|--------------|---------------|--------------|---------------|--------------|---------------|--------------|--------------|---------------|---------------|--------------|
| | | Hombres | | | | Mujeres | | | | Agric. | Indust. | Constr. | Servic. | S/E Anterior |
| | | <25 | 25-54 | >55 | Total | <25 | 25-54 | >55 | Total | | | | | |
| Valdemanco | 11 | 1 | 8 | | 9 | | 2 | | 2 | 1 | | 5 | 4 | 1 |
| Valdemaqueda | 15 | | 15 | | 15 | | | | | | | 7 | 8 | |
| Valdemorillo | 127 | 6 | 86 | 9 | 101 | 3 | 22 | 1 | 26 | 3 | 8 | 30 | 80 | 6 |
| Valdemoro | 624 | 25 | 259 | 16 | 300 | 23 | 288 | 13 | 324 | 4 | 33 | 87 | 436 | 64 |
| Valdeolmos | 13 | | 8 | 1 | 9 | | 4 | | 4 | 1 | 3 | 2 | 5 | 2 |
| Valdepiélagos | 1 | | | | | 1 | | | 1 | | | | 1 | |
| Valdetorres de Jarama | 36 | 2 | 17 | 1 | 20 | 2 | 12 | 2 | 16 | 2 | 2 | 8 | 18 | 6 |
| Valdilecha | 19 | | 9 | 1 | 10 | 2 | 4 | 3 | 9 | | 2 | 1 | 12 | 4 |
| Valverde de Alcalá | 3 | | 1 | | 1 | | 2 | | 2 | | 1 | | 1 | 1 |
| Velilla de San Antonio | 36 | | 11 | 4 | 15 | 2 | 19 | | 21 | | 6 | 4 | 24 | 2 |
| El Vellón | 64 | 3 | 29 | 1 | 33 | 1 | 28 | 2 | 31 | 3 | 2 | 8 | 41 | 10 |
| Venturada | 9 | 1 | 3 | | 4 | 1 | 4 | | 5 | | | 1 | 7 | 1 |
| Villaconejos | 22 | | 11 | 1 | 12 | | 10 | | 10 | 1 | 3 | 5 | 11 | 2 |
| Villa del Prado | 164 | 8 | 98 | 8 | 114 | 7 | 42 | 1 | 50 | 31 | 4 | 55 | 56 | 18 |
| Villalbilla | 26 | 2 | 5 | 1 | 8 | 1 | 16 | 1 | 18 | | | 3 | 19 | 4 |
| Villamanrique de Tajo | 4 | | 2 | | 2 | | 2 | | 2 | 1 | | | 3 | |
| Villamanta | 37 | | 23 | 2 | 25 | 1 | 10 | 1 | 12 | 2 | 2 | 9 | 21 | 3 |
| Villamantilla | 32 | 1 | 16 | 1 | 18 | 3 | 11 | | 14 | 1 | 2 | 7 | 18 | 4 |
| Villanueva de la Cañada | 108 | 7 | 46 | 5 | 58 | 6 | 41 | 3 | 50 | 3 | 3 | 15 | 85 | 2 |
| Villanueva del Pardillo | 135 | 6 | 74 | 9 | 89 | 3 | 40 | 3 | 46 | | 4 | 41 | 85 | 5 |
| Villanueva de Perales | 8 | | 3 | 1 | 4 | 2 | 2 | | 4 | | | 1 | 6 | 1 |
| Villar del Olmo | 3 | | 1 | | 1 | | 2 | | 2 | | | | 3 | |
| Villarejo de Salvanés | 19 | 1 | 10 | | 11 | 1 | 7 | | 8 | 1 | 2 | 1 | 11 | 4 |
| Villaviciosa de Odón | 53 | 1 | 22 | 5 | 28 | | 24 | 1 | 25 | 2 | 3 | 11 | 36 | 1 |
| Villavieja del Lozoya | | | | | | | | | | | | | | |
| Zarzalejo | 50 | 5 | 32 | 6 | 43 | 2 | 5 | | 7 | 3 | 1 | 20 | 24 | 2 |
| Lozoyuela | 4 | | 2 | | 2 | | 2 | | 2 | | | 2 | 1 | 1 |
| Puentes Viejas | 4 | | 3 | | 3 | | 1 | | 1 | 1 | | 2 | 1 | |
| Tres Cantos | 117 | 3 | 38 | 9 | 50 | 5 | 56 | 6 | 67 | | 4 | 7 | 102 | 4 |
| Total | 60.159 | 2.257 | 29.916 | 3.042 | 35.215 | 2.000 | 21.257 | 1.687 | 24.944 | 1.023 | 2.942 | 13.343 | 38.551 | 4.300 |
| Total Extranjeros | 89.940 | 2.935 | 44.406 | 5.367 | 52.708 | 2.698 | 31.727 | 2.807 | 37.232 | 1.463 | 5.308 | 20.836 | 56.800 | 5.533 |

| Localidades | Total | Sexo y edad | | | | | | | | Sectores | | | | |
|-------------------------|-------|-------------|-------|-----|-------|---------|-------|-----|-------|----------|---------|---------|---------|--------------|
| | | Hombres | | | | Mujeres | | | | Agric. | Indust. | Constr. | Servic. | S/E Anterior |
| | | <25 | 25-54 | >55 | Total | <25 | 25-54 | >55 | Total | | | | | |
| La Acebeda | | | | | | | | | | | | | | |
| Ajalvir | 64 | 2 | 17 | 6 | 25 | 1 | 36 | 2 | 39 | 1 | 8 | 3 | 48 | 4 |
| Alameda del Valle | | | | | | | | | | | | | | |
| El Álamo | 205 | 7 | 108 | 10 | 125 | 2 | 77 | 1 | 80 | 11 | 10 | 63 | 104 | 17 |
| Alcalá de Henares | 4.136 | 127 | 2.075 | 300 | 2.502 | 121 | 1.372 | 141 | 1.634 | 59 | 451 | 1.092 | 2.256 | 278 |
| Alcobendas | 1.261 | 51 | 572 | 62 | 685 | 46 | 492 | 38 | 576 | 15 | 92 | 167 | 884 | 103 |
| Alcorcón | 2.552 | 89 | 1.283 | 147 | 1.519 | 92 | 867 | 74 | 1.033 | 36 | 108 | 640 | 1.579 | 189 |
| Aldea del Fresno | 79 | 2 | 47 | 3 | 52 | 3 | 23 | 1 | 27 | 10 | 3 | 21 | 37 | 8 |
| Algete | 180 | 6 | 79 | 11 | 96 | 5 | 74 | 5 | 84 | 2 | 21 | 30 | 117 | 10 |
| Alpedrete | 143 | 5 | 67 | 9 | 81 | 4 | 51 | 7 | 62 | | 7 | 24 | 103 | 9 |
| Ambite | 4 | | 1 | 1 | 2 | | 2 | | 2 | | 1 | 1 | 2 | |
| Anchuelo | 16 | | 6 | | 6 | | 10 | | 10 | 1 | 4 | 5 | 6 | |
| Aranjuez | 922 | 23 | 427 | 37 | 487 | 32 | 380 | 23 | 435 | 28 | 72 | 177 | 588 | 57 |
| Arganda del Rey | 1.757 | 52 | 830 | 171 | 1.053 | 39 | 623 | 42 | 704 | 31 | 310 | 502 | 810 | 104 |
| Arroyomolinos | 188 | 13 | 77 | 10 | 100 | 3 | 79 | 6 | 88 | | 15 | 38 | 116 | 19 |
| El Atazar | | | | | | | | | | | | | | |
| Batrés | 8 | | 4 | | 4 | | 4 | | 4 | | | 1 | 3 | 4 |
| Becerril de la Sierra | 96 | 5 | 50 | 5 | 60 | 4 | 29 | 3 | 36 | 3 | 4 | 31 | 52 | 6 |
| Belmonte de Tajo | 13 | 1 | 9 | | 10 | | 3 | | 3 | | 1 | 3 | 8 | 1 |
| Berzosa del Lozoya | 3 | 1 | 1 | | 2 | | 1 | | 1 | | 1 | | 1 | 1 |
| El Berrueco | 15 | | 7 | 3 | 10 | | 4 | 1 | 5 | 1 | | 2 | 10 | 2 |
| Boadilla del Monte | 164 | 6 | 66 | 9 | 81 | 5 | 73 | 5 | 83 | 1 | 6 | 19 | 131 | 7 |
| El Boalo | 105 | 1 | 62 | 6 | 69 | 2 | 31 | 3 | 36 | 2 | 8 | 39 | 51 | 5 |
| Brajos | 4 | | 3 | | 3 | | 1 | | 1 | | | 1 | 3 | |
| Brea de Tajo | 3 | 1 | 2 | | 3 | | | | | | | 2 | | 1 |
| Brunete | 229 | 10 | 117 | 16 | 143 | 9 | 66 | 11 | 86 | 5 | 11 | 48 | 149 | 16 |
| Buitrago del Lozoya | 60 | 2 | 29 | 3 | 34 | 6 | 15 | 5 | 26 | 2 | 2 | 13 | 40 | 3 |
| Bustarviejo | 49 | 5 | 22 | 3 | 30 | 4 | 12 | 3 | 19 | 2 | 3 | 9 | 29 | 6 |
| Cabanillas de la Sierra | 2 | | | | | | 2 | | 2 | | 1 | | 1 | |
| La Cabrera | 68 | 2 | 37 | 4 | 43 | | 23 | 2 | 25 | | 4 | 23 | 38 | 3 |

| Localidades | Total | Sexo y edad | | | | | | | | Sectores | | | | |
|-------------------------|-------|-------------|-------|-----|-------|---------|-------|-----|-------|----------|---------|---------|---------|--------------|
| | | Hombres | | | | Mujeres | | | | Agric. | Indust. | Constr. | Servic. | S/E Anterior |
| | | <25 | 25-54 | >55 | Total | <25 | 25-54 | >55 | Total | | | | | |
| Cadalso de los Vidrios | 84 | 6 | 41 | 4 | 51 | 4 | 28 | 1 | 33 | | 6 | 26 | 49 | 3 |
| Camarma de Esteruelas | 77 | 4 | 34 | 1 | 39 | 5 | 29 | 4 | 38 | | 6 | 13 | 50 | 8 |
| Campo Real | 139 | 1 | 64 | 9 | 74 | 3 | 61 | 1 | 65 | 4 | 30 | 27 | 67 | 11 |
| Canencia | 5 | | 2 | 1 | 3 | | 2 | | 2 | | | 2 | 3 | |
| Carabaña | 55 | 1 | 22 | 3 | 26 | | 27 | 2 | 29 | 3 | 5 | 7 | 37 | 3 |
| Casarrubuelos | 28 | | 16 | | 16 | 1 | 9 | 2 | 12 | 1 | | 10 | 15 | 2 |
| Cenicientos | 36 | 2 | 19 | 2 | 23 | 3 | 10 | | 13 | 1 | 2 | 13 | 19 | 1 |
| Cercedilla | 130 | 7 | 77 | 6 | 90 | 4 | 33 | 3 | 40 | 2 | 8 | 32 | 81 | 7 |
| Cervera de Buitrago | 6 | | 4 | | 4 | | 2 | | 2 | | | 1 | 5 | |
| Ciempozuelos | 482 | 17 | 229 | 18 | 264 | 17 | 185 | 16 | 218 | 8 | 59 | 108 | 276 | 31 |
| Cobeña | 84 | 2 | 35 | 3 | 40 | 1 | 40 | 3 | 44 | 2 | 19 | 9 | 47 | 7 |
| Colmenar del Arroyo | 41 | 4 | 26 | 2 | 32 | 2 | 6 | 1 | 9 | 2 | 3 | 9 | 25 | 2 |
| Colmenar de Oreja | 86 | 3 | 42 | 3 | 48 | 3 | 34 | 1 | 38 | 6 | 10 | 24 | 43 | 3 |
| Colmenarejo | 91 | 2 | 52 | 3 | 57 | 3 | 28 | 3 | 34 | | 1 | 28 | 56 | 6 |
| Colmenar Viejo | 851 | 51 | 418 | 47 | 516 | 33 | 275 | 27 | 335 | 12 | 48 | 219 | 509 | 63 |
| Collado Mediano | 163 | 7 | 89 | 14 | 110 | 7 | 42 | 4 | 53 | 2 | 6 | 58 | 86 | 11 |
| Collado Villalba | 1.524 | 72 | 731 | 123 | 926 | 49 | 485 | 64 | 598 | 15 | 55 | 339 | 1.026 | 89 |
| Corpa | 7 | | 2 | | 2 | | 5 | | 5 | | | | 5 | 2 |
| Coslada | 1.282 | 30 | 706 | 144 | 880 | 20 | 345 | 37 | 402 | 14 | 55 | 497 | 685 | 31 |
| Cubas de la Sagra | 36 | 1 | 15 | 3 | 19 | 3 | 11 | 3 | 17 | | 4 | 4 | 24 | 4 |
| Chapinería | 59 | 6 | 31 | 2 | 39 | 3 | 17 | | 20 | 1 | 2 | 14 | 34 | 8 |
| Chinchón | 77 | 2 | 36 | 2 | 40 | 2 | 33 | 2 | 37 | 14 | 5 | 17 | 37 | 4 |
| Daganzo de Arriba | 61 | 1 | 29 | 2 | 32 | 4 | 24 | 1 | 29 | | 11 | 6 | 39 | 5 |
| El Escorial | 137 | 6 | 66 | 17 | 89 | 5 | 39 | 4 | 48 | 9 | 2 | 33 | 86 | 7 |
| Estremera | 26 | 3 | 14 | | 17 | | 8 | 1 | 9 | 2 | 1 | 10 | 8 | 5 |
| Fresnedillas | 96 | 5 | 51 | 8 | 64 | 6 | 21 | 5 | 32 | 3 | 2 | 41 | 44 | 6 |
| Fresno de Torote | 21 | | 8 | 2 | 10 | 2 | 8 | 1 | 11 | | 4 | 6 | 10 | 1 |
| Fuenlabrada | 2.694 | 81 | 1.260 | 131 | 1.472 | 84 | 1.068 | 70 | 1.222 | 24 | 272 | 540 | 1.715 | 143 |
| Fuente el Saz de Jarama | 128 | 7 | 56 | 8 | 71 | 4 | 45 | 8 | 57 | 1 | 11 | 21 | 83 | 12 |
| Fuentidueña de Tajo | 26 | 1 | 8 | 2 | 11 | 1 | 12 | 2 | 15 | 5 | 1 | 4 | 14 | 2 |

| Localidades | Total | Sexo y edad | | | | | | | | Sectores | | | | |
|-------------------------|---------------|--------------|---------------|--------------|---------------|--------------|---------------|--------------|---------------|------------|--------------|--------------|---------------|--------------|
| | | Hombres | | | | Mujeres | | | | Agric. | Indust. | Constr. | Servic. | S/E Anterior |
| | | <25 | 25-54 | >55 | Total | <25 | 25-54 | >55 | Total | | | | | |
| Galapagar | 703 | 35 | 392 | 54 | 481 | 18 | 186 | 18 | 222 | 15 | 16 | 196 | 445 | 31 |
| Garganta de los Montes | 6 | | 1 | 2 | 3 | 1 | 2 | | 3 | | | 1 | 3 | 2 |
| Gargantilla del Lozoya | 5 | | 2 | 1 | 3 | | 1 | 1 | 2 | | | 2 | 3 | |
| Gascones | 3 | | 1 | | 1 | | 2 | | 2 | | | 1 | 2 | |
| Getafe | 3.040 | 119 | 1.423 | 179 | 1.721 | 104 | 1.120 | 95 | 1.319 | 37 | 186 | 726 | 1.840 | 251 |
| Griñón | 49 | 3 | 22 | 1 | 26 | 3 | 19 | 1 | 23 | 1 | 4 | 6 | 36 | 2 |
| Guadalix de la Sierra | 161 | 5 | 77 | 19 | 101 | 10 | 44 | 6 | 60 | 1 | 7 | 48 | 89 | 16 |
| Guadarrama | 218 | 14 | 108 | 15 | 137 | 3 | 71 | 7 | 81 | 3 | 7 | 59 | 141 | 8 |
| La Hiruela | | | | | | | | | | | | | | |
| Horcajo de la Sierra | | | | | | | | | | | | | | |
| Horcajuelo de la Sierra | | | | | | | | | | | | | | |
| Hoyo de Manzanares | 76 | 2 | 40 | 5 | 47 | 2 | 25 | 2 | 29 | | 4 | 10 | 58 | 4 |
| Humanes de Madrid | 391 | 16 | 178 | 14 | 208 | 11 | 158 | 14 | 183 | 8 | 48 | 86 | 217 | 32 |
| Leganés | 2.962 | 99 | 1.433 | 204 | 1.736 | 125 | 1.001 | 100 | 1.226 | 29 | 135 | 781 | 1.735 | 282 |
| Loeches | 108 | 6 | 45 | 7 | 58 | 5 | 42 | 3 | 50 | 3 | 18 | 24 | 59 | 4 |
| Lozoya | 22 | | 9 | 1 | 10 | 1 | 10 | 1 | 12 | | 1 | 5 | 15 | 1 |
| Madarcos | 1 | | 1 | | 1 | | | | | | | | 1 | |
| Madrid | 38.874 | 1.141 | 19.626 | 2.207 | 22.974 | 1.073 | 13.560 | 1.267 | 15.900 | 541 | 1.574 | 8.501 | 26.423 | 1.835 |
| Majadahonda | 567 | 17 | 269 | 31 | 317 | 10 | 220 | 20 | 250 | 5 | 25 | 86 | 442 | 9 |
| Manzanares el Real | 124 | 7 | 51 | 10 | 68 | 4 | 45 | 7 | 56 | | 6 | 33 | 77 | 8 |
| Meco | 191 | 11 | 85 | 12 | 108 | 3 | 76 | 4 | 83 | 1 | 15 | 50 | 114 | 11 |
| Mejorada del Campo | 293 | 13 | 133 | 14 | 160 | 11 | 114 | 8 | 133 | 4 | 29 | 63 | 193 | 4 |
| Miraflores de la Sierra | 187 | 3 | 93 | 12 | 108 | 4 | 70 | 5 | 79 | 5 | 3 | 58 | 109 | 12 |
| El Molar | 222 | 9 | 103 | 12 | 124 | 5 | 84 | 9 | 98 | 16 | 12 | 37 | 147 | 10 |
| Los Molinos | 63 | 2 | 36 | 6 | 44 | 2 | 17 | | 19 | 4 | 2 | 20 | 36 | 1 |
| Montejo de la Sierra | 1 | | 1 | | 1 | | | | | | | | 1 | |
| Moraleja de Enmedio | 43 | 4 | 19 | 5 | 28 | 1 | 13 | 1 | 15 | | 8 | 11 | 21 | 3 |
| Moralzarzal | 182 | 6 | 101 | 20 | 127 | 3 | 43 | 9 | 55 | 5 | 10 | 52 | 104 | 11 |
| Morata de Tajuña | 125 | 2 | 54 | 8 | 64 | 4 | 53 | 4 | 61 | 6 | 16 | 29 | 56 | 18 |
| Móstoles | 3.331 | 98 | 1.644 | 222 | 1.964 | 93 | 1.161 | 113 | 1.367 | 65 | 232 | 919 | 1.813 | 302 |

| Localidades | Total | Sexo y edad | | | | | | | | Sectores | | | | |
|-----------------------|-------|-------------|-------|-----|-------|---------|-------|-----|-------|----------|---------|---------|---------|--------------|
| | | Hombres | | | | Mujeres | | | | Agric. | Indust. | Constr. | Servic. | S/E Anterior |
| | | <25 | 25-54 | >55 | Total | <25 | 25-54 | >55 | Total | | | | | |
| Navacerrada | 46 | | 22 | 4 | 26 | 2 | 15 | 3 | 20 | | | 6 | 38 | 2 |
| Navalafuente | 37 | 3 | 16 | 2 | 21 | 3 | 12 | 1 | 16 | | 2 | 11 | 20 | 4 |
| Navalagamella | 91 | 8 | 50 | 7 | 65 | 4 | 22 | | 26 | 3 | 2 | 32 | 50 | 4 |
| Navalcarnero | 558 | 20 | 252 | 31 | 303 | 34 | 203 | 18 | 255 | 15 | 30 | 131 | 271 | 111 |
| Navarredonda | | | | | | | | | | | | | | |
| Navas del Rey | 104 | 4 | 50 | 6 | 60 | 6 | 35 | 3 | 44 | 2 | 2 | 37 | 55 | 8 |
| Nuevo Baztán | 77 | | 31 | 10 | 41 | 3 | 32 | 1 | 36 | 2 | 7 | 20 | 43 | 5 |
| Olmeda de las Fuentes | 4 | | 3 | 1 | 4 | | | | | | | 1 | 3 | |
| Orusco | 36 | 2 | 18 | 1 | 21 | 2 | 13 | | 15 | 1 | 2 | 12 | 16 | 5 |
| Paracuellos de Jarama | 198 | 4 | 98 | 12 | 114 | 3 | 78 | 3 | 84 | 3 | 14 | 50 | 128 | 3 |
| Parla | 4.032 | 151 | 2.014 | 206 | 2.371 | 138 | 1.419 | 104 | 1.661 | 80 | 278 | 1.185 | 2.043 | 446 |
| Patones | 3 | | 2 | | 2 | | 1 | | 1 | | | | 3 | |
| Pedrezuela | 99 | 4 | 49 | 2 | 55 | 4 | 37 | 3 | 44 | 2 | 2 | 20 | 65 | 10 |
| Pelayos de la Presa | 87 | 3 | 49 | 6 | 58 | 3 | 23 | 3 | 29 | 2 | 4 | 27 | 44 | 10 |
| Perales de Tajuña | 70 | | 34 | 1 | 35 | 3 | 31 | 1 | 35 | 2 | 9 | 19 | 34 | 6 |
| Pezuela de las Torres | 11 | | 5 | 1 | 6 | 1 | 2 | 2 | 5 | | 2 | 4 | 5 | |
| Pinilla del Valle | 5 | | 2 | | 2 | | 3 | | 3 | | | | 5 | |
| Pinto | 632 | 22 | 241 | 24 | 287 | 21 | 302 | 22 | 345 | 7 | 48 | 109 | 392 | 76 |
| Piñuécar | 1 | | 1 | | 1 | | | | | | | | 1 | |
| Pozuelo de Alarcón | 431 | 7 | 198 | 42 | 247 | 10 | 159 | 15 | 184 | 2 | 13 | 94 | 306 | 16 |
| Pozuelo del Rey | 15 | 2 | 6 | | 8 | 1 | 5 | 1 | 7 | | 1 | 1 | 12 | 1 |
| Prádena del Rincón | 2 | | 1 | | 1 | | 1 | | 1 | | | | 2 | |
| Puebla de la Sierra | | | | | | | | | | | | | | |
| Quijorna | 55 | 1 | 26 | 5 | 32 | | 21 | 2 | 23 | 1 | 2 | 6 | 44 | 2 |
| Rascafría | 47 | 1 | 31 | 1 | 33 | | 13 | 1 | 14 | 2 | 2 | 17 | 23 | 3 |
| Redueña | 7 | 1 | 4 | | 5 | | 2 | | 2 | | | 3 | 3 | 1 |
| Ribatejada | 8 | 1 | 3 | 1 | 5 | | 3 | | 3 | 1 | 1 | 2 | 4 | |
| Rivas-Vaciamadrid | 817 | 27 | 405 | 42 | 474 | 18 | 297 | 28 | 343 | 17 | 47 | 183 | 511 | 59 |
| Robledillo de la Jara | 2 | | 1 | | 1 | 1 | | | 1 | | | | 1 | 1 |
| Robledo de Chavela | 57 | 8 | 20 | 4 | 32 | | 21 | 4 | 25 | 1 | 3 | 13 | 35 | 5 |

| Localidades | Total | Sexo y edad | | | | | | | | Sectores | | | | |
|-----------------------------|-------|-------------|-------|-----|-------|---------|-------|-----|-------|----------|---------|---------|---------|--------------|
| | | Hombres | | | | Mujeres | | | | Agric. | Indust. | Constr. | Servic. | S/E Anterior |
| | | <25 | 25-54 | >55 | Total | <25 | 25-54 | >55 | Total | | | | | |
| Robregordo | 2 | | | | | | | | | | | | 1 | 1 |
| Las Rozas de Madrid | 557 | 13 | 257 | 28 | 298 | 12 | 224 | 23 | 259 | 9 | 25 | 71 | 436 | 16 |
| Rozas de Puerto Real | 8 | | 5 | | 5 | 1 | 1 | 1 | 3 | | 1 | 1 | 5 | 1 |
| San Agustín de Guadalix | 187 | 5 | 86 | 12 | 103 | 6 | 68 | 10 | 84 | 1 | 13 | 11 | 156 | 6 |
| San Fernando de Henares | 516 | 25 | 269 | 39 | 333 | 16 | 154 | 13 | 183 | 6 | 39 | 158 | 301 | 12 |
| San Lorenzo del Escorial | 140 | 5 | 68 | 8 | 81 | 3 | 53 | 3 | 59 | 5 | 4 | 19 | 105 | 7 |
| San Martín de la Vega | 571 | 18 | 288 | 32 | 338 | 17 | 207 | 9 | 233 | 15 | 40 | 144 | 327 | 45 |
| San Martín de Valdeiglesias | 199 | 8 | 105 | 6 | 119 | 6 | 70 | 4 | 80 | 7 | 9 | 60 | 111 | 12 |
| San Sebastián de los Reyes | 773 | 32 | 354 | 30 | 416 | 24 | 312 | 21 | 357 | 11 | 37 | 101 | 574 | 50 |
| Santa María de la Alameda | 15 | 3 | 9 | 1 | 13 | 1 | 1 | | 2 | | 1 | 5 | 8 | 1 |
| Santorcaz | 11 | 1 | 4 | 1 | 6 | | 4 | 1 | 5 | 1 | 1 | 1 | 7 | 1 |
| Los Santos de la Humosa | 30 | 2 | 12 | 2 | 16 | 1 | 11 | 2 | 14 | | | 4 | 21 | 5 |
| La Serna del Monte | 2 | | 1 | | 1 | | 1 | | 1 | | | | 2 | |
| Serranillos del Valle | 19 | 2 | 5 | 2 | 9 | | 9 | 1 | 10 | | 1 | 5 | 10 | 3 |
| Sevilla la Nueva | 163 | 9 | 72 | 11 | 92 | 7 | 58 | 6 | 71 | 2 | 5 | 38 | 102 | 16 |
| Somosierra | | | | | | | | | | | | | | |
| Soto del Real | 70 | 3 | 34 | 3 | 40 | 3 | 25 | 2 | 30 | 2 | 4 | 19 | 41 | 4 |
| Talamanca de Jarama | 57 | 1 | 29 | | 30 | | 25 | 2 | 27 | 1 | 3 | 10 | 37 | 6 |
| Tielmes | 93 | 3 | 41 | 9 | 53 | 1 | 35 | 4 | 40 | 5 | 20 | 15 | 46 | 7 |
| Titulcia | 8 | | 3 | 1 | 4 | 1 | 3 | | 4 | | | | 7 | 1 |
| Torrejón de Ardoz | 2.733 | 86 | 1.380 | 154 | 1.620 | 87 | 945 | 81 | 1.113 | 56 | 238 | 661 | 1.646 | 132 |
| Torrejón de la Calzada | 64 | 3 | 23 | 3 | 29 | 1 | 32 | 2 | 35 | 1 | 5 | 9 | 38 | 11 |
| Torrejón de Velasco | 16 | | 6 | 1 | 7 | 1 | 8 | | 9 | | 2 | 4 | 9 | 1 |
| Torrelaguna | 90 | 3 | 51 | 7 | 61 | | 29 | | 29 | 2 | 11 | 27 | 45 | 5 |
| Torrelodones | 91 | 2 | 40 | 8 | 50 | | 38 | 3 | 41 | 1 | 1 | 12 | 74 | 3 |
| Torremocha de Jarama | 5 | | 3 | 1 | 4 | | 1 | | 1 | 1 | | 1 | 3 | |
| Torres de la Alameda | 115 | 2 | 52 | 5 | 59 | 6 | 47 | 3 | 56 | | 14 | 26 | 53 | 22 |
| Valdaracete | 6 | | 2 | | 2 | 1 | 3 | | 4 | 2 | | | 3 | 1 |
| Valdeavero | 21 | 2 | 11 | 2 | 15 | | 6 | | 6 | 1 | 8 | 3 | 7 | 2 |
| Valdelaguna | 12 | | 8 | 1 | 9 | | 3 | | 3 | | 1 | 3 | 8 | |

| Localidades | Total | Sexo y edad | | | | | | | | Sectores | | | | |
|--------------------------|---------------|--------------|---------------|--------------|---------------|--------------|---------------|--------------|---------------|--------------|--------------|---------------|---------------|--------------|
| | | Hombres | | | | Mujeres | | | | Agric. | Indust. | Constr. | Servic. | S/E Anterior |
| | | <25 | 25-54 | >55 | Total | <25 | 25-54 | >55 | Total | | | | | |
| Valdemanco | 21 | 1 | 13 | | 14 | 1 | 6 | | 7 | 1 | | 11 | 8 | 1 |
| Valdemaqueda | 17 | | 15 | | 15 | | 1 | 1 | 2 | | | 7 | 10 | |
| Valdemorillo | 163 | 6 | 101 | 11 | 118 | 4 | 40 | 1 | 45 | 4 | 11 | 32 | 108 | 8 |
| Valdemoro | 1.085 | 34 | 461 | 42 | 537 | 37 | 487 | 24 | 548 | 6 | 101 | 164 | 733 | 81 |
| Valdeolmos | 34 | | 16 | 4 | 20 | 3 | 11 | | 14 | 1 | 6 | 6 | 18 | 3 |
| Valdepiélagos | 4 | | 1 | | 1 | 1 | 2 | | 3 | | 2 | | 2 | |
| Valdetorres de Jarama | 49 | 2 | 27 | 1 | 30 | 3 | 14 | 2 | 19 | 4 | 2 | 13 | 24 | 6 |
| Valdilecha | 85 | | 43 | 5 | 48 | 4 | 30 | 3 | 37 | 4 | 10 | 17 | 46 | 8 |
| Valverde de Alcalá | 6 | | 3 | | 3 | | 3 | | 3 | | 1 | 1 | 3 | 1 |
| Velilla de San Antonio | 112 | | 49 | 8 | 57 | 4 | 50 | 1 | 55 | 1 | 21 | 15 | 73 | 2 |
| El Vellón | 79 | 4 | 35 | 2 | 41 | 1 | 35 | 2 | 38 | 3 | 2 | 10 | 52 | 12 |
| Venturada | 14 | 1 | 4 | 1 | 6 | 1 | 7 | | 8 | 1 | | 1 | 11 | 1 |
| Villaconejos | 39 | | 16 | 2 | 18 | | 21 | | 21 | 7 | 4 | 7 | 19 | 2 |
| Villa del Prado | 197 | 9 | 115 | 8 | 132 | 8 | 56 | 1 | 65 | 34 | 4 | 64 | 76 | 19 |
| Villalbilla | 72 | 4 | 29 | 1 | 34 | 1 | 35 | 2 | 38 | | 4 | 12 | 46 | 10 |
| Villamanrique de Tajo | 19 | | 5 | 1 | 6 | | 12 | 1 | 13 | 6 | | | 9 | 4 |
| Villamanta | 52 | | 30 | 3 | 33 | 1 | 16 | 2 | 19 | 4 | 3 | 10 | 32 | 3 |
| Villamantilla | 39 | 1 | 17 | 2 | 20 | 3 | 16 | | 19 | 2 | 2 | 8 | 22 | 5 |
| Villanueva de la Cañada | 196 | 8 | 90 | 16 | 114 | 9 | 70 | 3 | 82 | 4 | 10 | 30 | 149 | 3 |
| Villanueva del Pardillo | 208 | 7 | 107 | 13 | 127 | 6 | 67 | 8 | 81 | | 9 | 55 | 139 | 5 |
| Villanueva de Perales | 16 | | 5 | 2 | 7 | 2 | 7 | | 9 | | | 3 | 10 | 3 |
| Villar del Olmo | 22 | 2 | 7 | | 9 | 1 | 12 | | 13 | | 2 | 2 | 18 | |
| Villarejo de Salvanés | 127 | 2 | 59 | 7 | 68 | 3 | 53 | 3 | 59 | 11 | 17 | 30 | 61 | 8 |
| Villaviciosa de Odón | 93 | 4 | 45 | 7 | 56 | | 34 | 3 | 37 | 2 | 7 | 16 | 64 | 4 |
| Villavieja del Lozoya | 1 | | | | | | 1 | | 1 | | | | 1 | |
| Zarzalejo | 55 | 5 | 37 | 6 | 48 | 2 | 5 | | 7 | 3 | 1 | 22 | 27 | 2 |
| Lozoyuela | 23 | | 16 | 1 | 17 | 1 | 5 | | 6 | 1 | | 11 | 10 | 1 |
| Puentes Viejas | 7 | | 5 | | 5 | | 2 | | 2 | 1 | | 3 | 3 | |
| Tres Cantos | 193 | 3 | 77 | 11 | 91 | 7 | 85 | 10 | 102 | 1 | 6 | 19 | 162 | 5 |
| Total extranjeros | 89.940 | 2.935 | 44.406 | 5.367 | 52.708 | 2.698 | 31.727 | 2.807 | 37.232 | 1.463 | 5.308 | 20.836 | 56.800 | 5.533 |

Fuente: SEPE y elaboración propia

| Paro extranjeros. Variación mensual por localidades | | | Septiembre 2013 | |
|---|-------|--------------------|-------------------|--------|
| Localidades | Total | Total mes anterior | Variación mensual | |
| | | | Absoluta | Tasa |
| La Acebeda | | | | |
| Ajalvir | 64 | 57 | 7 | 12,28 |
| Alameda del Valle | | | | |
| El Álamo | 205 | 204 | 1 | 0,49 |
| Alcalá de Henares | 4.136 | 4.134 | 2 | 0,05 |
| Alcobendas | 1.261 | 1.209 | 52 | 4,30 |
| Alcorcón | 2.552 | 2.535 | 17 | 0,67 |
| Aldea del Fresno | 79 | 79 | | |
| Algete | 180 | 175 | 5 | 2,86 |
| Alpedrete | 143 | 139 | 4 | 2,88 |
| Ambite | 4 | 3 | 1 | 33,33 |
| Anchuelo | 16 | 16 | | |
| Aranjuez | 922 | 918 | 4 | 0,44 |
| Arganda del Rey | 1.757 | 1.833 | -76 | -4,15 |
| Arroyomolinos | 188 | 178 | 10 | 5,62 |
| El Atazar | | | | |
| Batrés | 8 | 7 | 1 | 14,29 |
| Becerril de la Sierra | 96 | 100 | -4 | -4,00 |
| Belmonte de Tajo | 13 | 13 | | |
| Berzosa del Lozoya | 3 | 2 | 1 | 50,00 |
| El Berrueco | 15 | 16 | -1 | -6,25 |
| Boadilla del Monte | 164 | 166 | -2 | -1,20 |
| El Boalo | 105 | 102 | 3 | 2,94 |
| Braojos | 4 | 4 | | |
| Brea de Tajo | 3 | 3 | | |
| Brunete | 229 | 223 | 6 | 2,69 |
| Buitrago del Lozoya | 60 | 57 | 3 | 5,26 |
| Bustarviejo | 49 | 44 | 5 | 11,36 |
| Cabanillas de la Sierra | 2 | 7 | -5 | -71,43 |
| La Cabrera | 68 | 62 | 6 | 9,68 |

| Localidades | Total | Total mes anterior | Variación mensual | |
|-------------------------|-------|--------------------|-------------------|--------|
| | | | Absoluta | Tasa |
| Cadalso de los Vidrios | 84 | 81 | 3 | 3,70 |
| Camarma de Esteruelas | 77 | 78 | -1 | -1,28 |
| Campo Real | 139 | 150 | -11 | -7,33 |
| Canencia | 5 | 5 | | |
| Carabaña | 55 | 54 | 1 | 1,85 |
| Casarrubuelos | 28 | 31 | -3 | -9,68 |
| Cenicientos | 36 | 36 | | |
| Cercedilla | 130 | 115 | 15 | 13,04 |
| Cervera de Buitrago | 6 | 6 | | |
| Ciempozuelos | 482 | 491 | -9 | -1,83 |
| Cobeña | 84 | 79 | 5 | 6,33 |
| Colmenar del Arroyo | 41 | 46 | -5 | -10,87 |
| Colmenar de Oreja | 86 | 89 | -3 | -3,37 |
| Colmenarejo | 91 | 81 | 10 | 12,35 |
| Colmenar Viejo | 851 | 799 | 52 | 6,51 |
| Collado Mediano | 163 | 161 | 2 | 1,24 |
| Collado Villalba | 1.524 | 1.468 | 56 | 3,81 |
| Corpa | 7 | 8 | -1 | -12,50 |
| Coslada | 1.282 | 1.258 | 24 | 1,91 |
| Cubas de la Sagra | 36 | 39 | -3 | -7,69 |
| Chapinería | 59 | 55 | 4 | 7,27 |
| Chinchón | 77 | 77 | | |
| Daganzo de Arriba | 61 | 62 | -1 | -1,61 |
| El Escorial | 137 | 134 | 3 | 2,24 |
| Estremera | 26 | 32 | -6 | -18,75 |
| Fresnedillas | 96 | 98 | -2 | -2,04 |
| Fresno de Torote | 21 | 16 | 5 | 31,25 |
| Fuenlabrada | 2.694 | 2.646 | 48 | 1,81 |
| Fuente el Saz de Jarama | 128 | 121 | 7 | 5,79 |
| Fuentidueña de Tajo | 26 | 24 | 2 | 8,33 |

| Localidades | Total | Total mes anterior | Variación mensual | |
|-------------------------|---------------|--------------------|-------------------|-------------|
| | | | Absoluta | Tasa |
| Galapagar | 703 | 684 | 19 | 2,78 |
| Garganta de los Montes | 6 | 7 | -1 | -14,29 |
| Gargantilla del Lozoya | 5 | 4 | 1 | 25,00 |
| Gascones | 3 | 3 | | |
| Getafe | 3.040 | 3.030 | 10 | 0,33 |
| Griñón | 49 | 52 | -3 | -5,77 |
| Guadalix de la Sierra | 161 | 152 | 9 | 5,92 |
| Guadarrama | 218 | 200 | 18 | 9,00 |
| La Hiruela | | | | |
| Horcajo de la Sierra | | | | |
| Horcajuelo de la Sierra | | | | |
| Hoyo de Manzanares | 76 | 73 | 3 | 4,11 |
| Humanes de Madrid | 391 | 365 | 26 | 7,12 |
| Leganés | 2.962 | 2.876 | 86 | 2,99 |
| Loeches | 108 | 106 | 2 | 1,89 |
| Lozoya | 22 | 18 | 4 | 22,22 |
| Madarcos | 1 | 1 | | |
| Madrid | 38.874 | 38.696 | 178 | 0,46 |
| Majadahonda | 567 | 555 | 12 | 2,16 |
| Manzanares el Real | 124 | 123 | 1 | 0,81 |
| Meco | 191 | 188 | 3 | 1,60 |
| Mejorada del Campo | 293 | 283 | 10 | 3,53 |
| Miraflores de la Sierra | 187 | 177 | 10 | 5,65 |
| El Molar | 222 | 230 | -8 | -3,48 |
| Los Molinos | 63 | 56 | 7 | 12,50 |
| Montejo de la Sierra | 1 | 2 | -1 | -50,00 |
| Moraleja de Enmedio | 43 | 43 | | |
| Moralzarzal | 182 | 184 | -2 | -1,09 |
| Morata de Tajuña | 125 | 124 | 1 | 0,81 |
| Móstoles | 3.331 | 3.293 | 38 | 1,15 |

| Localidades | Total | Total mes anterior | Variación mensual | |
|-----------------------|-------|--------------------|-------------------|--------|
| | | | Absoluta | Tasa |
| Navacerrada | 46 | 41 | 5 | 12,20 |
| Navalafuente | 37 | 33 | 4 | 12,12 |
| Navalagamella | 91 | 89 | 2 | 2,25 |
| Navalcarnero | 558 | 563 | -5 | -0,89 |
| Navarredonda | | | | |
| Navas del Rey | 104 | 98 | 6 | 6,12 |
| Nuevo Baztán | 77 | 78 | -1 | -1,28 |
| Olmeda de las Fuentes | 4 | 6 | -2 | -33,33 |
| Orusco | 36 | 35 | 1 | 2,86 |
| Paracuellos de Jarama | 198 | 203 | -5 | -2,46 |
| Parla | 4.032 | 3.967 | 65 | 1,64 |
| Patones | 3 | 3 | | |
| Pedrezuela | 99 | 99 | | |
| Pelayos de la Presa | 87 | 88 | -1 | -1,14 |
| Perales de Tajuña | 70 | 67 | 3 | 4,48 |
| Pezuela de las Torres | 11 | 13 | -2 | -15,38 |
| Pinilla del Valle | 5 | 5 | | |
| Pinto | 632 | 608 | 24 | 3,95 |
| Piñuécar | 1 | | 1 | |
| Pozuelo de Alarcón | 431 | 437 | -6 | -1,37 |
| Pozuelo del Rey | 15 | 12 | 3 | 25,00 |
| Prádena del Rincón | 2 | 1 | 1 | 100,00 |
| Puebla de la Sierra | | | | |
| Quijorna | 55 | 56 | -1 | -1,79 |
| Rascafría | 47 | 46 | 1 | 2,17 |
| Redueña | 7 | 8 | -1 | -12,50 |
| Ribatejada | 8 | 8 | | |
| Rivas-Vaciamadrid | 817 | 801 | 16 | 2,00 |
| Robledillo de la Jara | 2 | 3 | -1 | -33,33 |
| Robledo de Chavela | 57 | 55 | 2 | 3,64 |

| Localidades | Total | Total mes anterior | Variación mensual | |
|-----------------------------|-------|--------------------|-------------------|--------|
| | | | Absoluta | Tasa |
| Robregordo | 2 | 2 | | |
| Las Rozas de Madrid | 557 | 555 | 2 | 0,36 |
| Rozas de Puerto Real | 8 | 11 | -3 | -27,27 |
| San Agustín de Guadalix | 187 | 186 | 1 | 0,54 |
| San Fernando de Henares | 516 | 528 | -12 | -2,27 |
| San Lorenzo del Escorial | 140 | 137 | 3 | 2,19 |
| San Martín de la Vega | 571 | 566 | 5 | 0,88 |
| San Martín de Valdeiglesias | 199 | 187 | 12 | 6,42 |
| San Sebastián de los Reyes | 773 | 742 | 31 | 4,18 |
| Santa María de la Alameda | 15 | 14 | 1 | 7,14 |
| Santorcaz | 11 | 9 | 2 | 22,22 |
| Los Santos de la Humosa | 30 | 27 | 3 | 11,11 |
| La Serna del Monte | 2 | 2 | | |
| Serranillos del Valle | 19 | 16 | 3 | 18,75 |
| Sevilla la Nueva | 163 | 153 | 10 | 6,54 |
| Somosierra | | | | |
| Soto del Real | 70 | 70 | | |
| Talamanca de Jarama | 57 | 56 | 1 | 1,79 |
| Tielmes | 93 | 90 | 3 | 3,33 |
| Titulcia | 8 | 9 | -1 | -11,11 |
| Torrejón de Ardoz | 2.733 | 2.693 | 40 | 1,49 |
| Torrejón de la Calzada | 64 | 66 | -2 | -3,03 |
| Torrejón de Velasco | 16 | 17 | -1 | -5,88 |
| Torrelaguna | 90 | 90 | | |
| Torrelodones | 91 | 87 | 4 | 4,60 |
| Torremocha de Jarama | 5 | 5 | | |
| Torres de la Alameda | 115 | 107 | 8 | 7,48 |
| Valdaracete | 6 | 8 | -2 | -25,00 |
| Valdeavero | 21 | 19 | 2 | 10,53 |
| Valdelaguna | 12 | 11 | 1 | 9,09 |

| Localidades | Total | Total mes anterior | Variación mensual | |
|-------------------------|---------------|--------------------|-------------------|-------------|
| | | | Absoluta | Tasa |
| Valdemanco | 21 | 23 | -2 | -8,70 |
| Valdemaqueda | 17 | 18 | -1 | -5,56 |
| Valdemorillo | 163 | 172 | -9 | -5,23 |
| Valdemoro | 1.085 | 1.059 | 26 | 2,46 |
| Valdeolmos | 34 | 32 | 2 | 6,25 |
| Valdepiélagos | 4 | 4 | | |
| Valdetorres de Jarama | 49 | 53 | -4 | -7,55 |
| Valdilecha | 85 | 88 | -3 | -3,41 |
| Valverde de Alcalá | 6 | 5 | 1 | 20,00 |
| Velilla de San Antonio | 112 | 105 | 7 | 6,67 |
| El Vellón | 79 | 70 | 9 | 12,86 |
| Venturada | 14 | 12 | 2 | 16,67 |
| Villaconejos | 39 | 37 | 2 | 5,41 |
| Villa del Prado | 197 | 204 | -7 | -3,43 |
| Villalbilla | 72 | 67 | 5 | 7,46 |
| Villamanrique de Tajo | 19 | 24 | -5 | -20,83 |
| Villamanta | 52 | 52 | | |
| Villamantilla | 39 | 38 | 1 | 2,63 |
| Villanueva de la Cañada | 196 | 199 | -3 | -1,51 |
| Villanueva del Pardillo | 208 | 208 | | |
| Villanueva de Perales | 16 | 14 | 2 | 14,29 |
| Villar del Olmo | 22 | 24 | -2 | -8,33 |
| Villarejo de Salvanés | 127 | 125 | 2 | 1,60 |
| Villaviciosa de Odón | 93 | 84 | 9 | 10,71 |
| Villavieja del Lozoya | 1 | 3 | -2 | -66,67 |
| Zarzalejo | 55 | 56 | -1 | -1,79 |
| Lozoyuela | 23 | 22 | 1 | 4,55 |
| Puentes Viejas | 7 | 7 | | |
| Tres Cantos | 193 | 212 | -19 | -8,96 |
| Total | 89.940 | 89.054 | 886 | 0,99 |

Fuente: SEPE y elaboración propia

Paro registrado de extranjeros en Madrid por sexo y edad según país de procedencia Septiembre 2013

| País de procedencia | Hombres | | | | Mujeres | | | | Total | | | |
|---------------------------------------|------------|---------------|--------------|----------------|------------|---------------|--------------|----------------|--------------|---------------|--------------|----------------|
| | <25 | 25-54 | >55 | Total hombres | <25 | 25-54 | >55 | Total mujeres | <25 | 25-54 | >55 | Total |
| Español | 21.661 | 150.911 | 38.765 | 211.337 | 19.119 | 183.401 | 43.904 | 246.424 | 40.780 | 334.312 | 82.669 | 457.761 |
| Comunitarios | | | | | | | | | | | | |
| Unión Europea | | | | | | | | | | | | |
| Alemania | 4 | 144 | 29 | 177 | 4 | 141 | 22 | 167 | 8 | 285 | 51 | 344 |
| Austria | 0 | 12 | 2 | 14 | 0 | 18 | 1 | 19 | 0 | 30 | 3 | 33 |
| Bélgica | 2 | 24 | 6 | 32 | 0 | 33 | 4 | 37 | 2 | 57 | 10 | 69 |
| Bulgaria | 143 | 1.854 | 490 | 2.487 | 120 | 1.462 | 306 | 1.888 | 263 | 3.316 | 796 | 4.375 |
| Chipre | 0 | 0 | 1 | 1 | 0 | 2 | 0 | 2 | 0 | 2 | 1 | 3 |
| Croacia | 1 | 2 | 1 | 4 | 0 | 6 | 0 | 6 | 1 | 8 | 1 | 10 |
| Dinamarca | 1 | 8 | 0 | 9 | 1 | 8 | 2 | 11 | 2 | 16 | 2 | 20 |
| Eslovaquia | 0 | 13 | 3 | 16 | 1 | 29 | 0 | 30 | 1 | 42 | 3 | 46 |
| Eslovenia | 0 | 3 | 0 | 3 | 0 | 7 | 0 | 7 | 0 | 10 | 0 | 10 |
| Estonia | 0 | 4 | 0 | 4 | 2 | 5 | 1 | 8 | 2 | 9 | 1 | 12 |
| Finlandia | 1 | 12 | 2 | 15 | 0 | 15 | 1 | 16 | 1 | 27 | 3 | 31 |
| Francia | 4 | 232 | 34 | 270 | 4 | 269 | 47 | 320 | 8 | 501 | 81 | 590 |
| Grecia | 0 | 26 | 0 | 26 | 0 | 15 | 0 | 15 | 0 | 41 | 0 | 41 |
| Hungría | 1 | 23 | 4 | 28 | 2 | 26 | 5 | 33 | 3 | 49 | 9 | 61 |
| Irlanda | 1 | 33 | 4 | 38 | 1 | 15 | 2 | 18 | 2 | 48 | 6 | 56 |
| Italia | 41 | 886 | 113 | 1.040 | 41 | 732 | 83 | 856 | 82 | 1.618 | 196 | 1.896 |
| Letonia | 0 | 5 | 1 | 6 | 2 | 11 | 0 | 13 | 2 | 16 | 1 | 19 |
| Lituania | 0 | 24 | 4 | 28 | 1 | 36 | 2 | 39 | 1 | 60 | 6 | 67 |
| Luxemburgo | 0 | 1 | 0 | 1 | 0 | 0 | 0 | 0 | 0 | 1 | 0 | 1 |
| Malta | 0 | 0 | 0 | 0 | 0 | 0 | 0 | 0 | 0 | 0 | 0 | 0 |
| Países bajos | 2 | 46 | 10 | 58 | 3 | 40 | 13 | 56 | 5 | 86 | 23 | 114 |
| Polonia | 46 | 1.416 | 241 | 1.703 | 59 | 917 | 121 | 1.097 | 105 | 2.333 | 362 | 2.800 |
| Portugal | 41 | 617 | 86 | 744 | 46 | 461 | 61 | 568 | 87 | 1.078 | 147 | 1.312 |
| Reino Unido | 2 | 143 | 39 | 184 | 7 | 117 | 20 | 144 | 9 | 260 | 59 | 328 |
| República Checa | 0 | 17 | 1 | 18 | 2 | 35 | 1 | 38 | 2 | 52 | 2 | 56 |
| Rumania | 388 | 8.906 | 1.248 | 10.542 | 400 | 6.034 | 420 | 6.854 | 788 | 14.940 | 1.668 | 17.396 |
| Suecia | 0 | 25 | 2 | 27 | 0 | 27 | 8 | 35 | 0 | 52 | 10 | 62 |
| Total Unión Europea | 678 | 14.476 | 2.321 | 17.475 | 696 | 10.461 | 1.120 | 12.277 | 1.374 | 24.937 | 3.441 | 29.752 |
| Espacio Económ. Europ. + Suiza | | | | | | | | | | | | |
| ISLANDIA | 0 | 0 | 0 | 0 | 0 | 0 | 0 | 0 | 0 | 0 | 0 | 0 |
| NORUEGA | 0 | 3 | 1 | 4 | 1 | 2 | 0 | 3 | 1 | 5 | 1 | 7 |
| SUIZA | 0 | 11 | 3 | 14 | 1 | 7 | 0 | 8 | 1 | 18 | 3 | 22 |
| LIECHTENSTEIN | 0 | 0 | 0 | 0 | 0 | 0 | 0 | 0 | 0 | 0 | 0 | 0 |
| Total EEE + Suiza | 0 | 14 | 4 | 18 | 2 | 9 | 0 | 11 | 2 | 23 | 4 | 29 |
| Total Comunitarios | 678 | 14.490 | 2.325 | 17.493 | 698 | 10.470 | 1.120 | 12.288 | 1.376 | 24.960 | 3.445 | 29.781 |

Paro registrado de extranjeros en Madrid por sexo y edad según país de procedencia Septiembre 2013

| País de procedencia | Hombres | | | | Mujeres | | | | Total | | | |
|--------------------------------|--------------|---------------|--------------|---------------|--------------|---------------|--------------|---------------|--------------|---------------|--------------|---------------|
| | <25 | 25-54 | >55 | Total hombres | <25 | 25-54 | >55 | Total mujeres | <25 | 25-54 | >55 | Total |
| Extracomunitarios | | | | | | | | | | | | |
| Ecuador | 460 | 4.876 | 394 | 5.730 | 371 | 3.179 | 200 | 3.750 | 831 | 8.055 | 594 | 9.480 |
| Colombia | 271 | 2.120 | 214 | 2.605 | 260 | 2.452 | 188 | 2.900 | 531 | 4.572 | 402 | 5.505 |
| Perú | 116 | 2.215 | 320 | 2.651 | 138 | 1.671 | 118 | 1.927 | 254 | 3.886 | 438 | 4.578 |
| Marruecos | 655 | 9.484 | 1.029 | 11.168 | 535 | 5.108 | 456 | 6.099 | 1.190 | 14.592 | 1.485 | 17.267 |
| China | 11 | 193 | 26 | 230 | 7 | 166 | 15 | 188 | 18 | 359 | 41 | 418 |
| República Dominicana | 231 | 1.631 | 121 | 1.983 | 237 | 1.259 | 64 | 1.560 | 468 | 2.890 | 185 | 3.543 |
| Bolivia | 63 | 1.180 | 49 | 1.292 | 71 | 1.028 | 45 | 1.144 | 134 | 2.208 | 94 | 2.436 |
| Ucrania | 64 | 1.090 | 263 | 1.417 | 43 | 691 | 151 | 885 | 107 | 1.781 | 414 | 2.302 |
| Argentina | 20 | 367 | 62 | 449 | 21 | 463 | 42 | 526 | 41 | 830 | 104 | 975 |
| Filipinas | 10 | 229 | 45 | 284 | 4 | 201 | 33 | 208 | 14 | 430 | 78 | 522 |
| Resto Países extracomunitarios | 356 | 6.531 | 519 | 7.406 | 313 | 5.039 | 375 | 5.965 | 669 | 11.570 | 894 | 13.133 |
| Total extracomunitarios | 2.257 | 29.916 | 3.042 | 35.215 | 2.000 | 21.257 | 1.687 | 24.944 | 4.257 | 51.173 | 4.729 | 60.159 |
| Total extranjeros | 2.935 | 44.406 | 5.367 | 52.708 | 2.698 | 31.727 | 2.807 | 37.232 | 5.633 | 76.133 | 8.174 | 89.940 |

Paro extranjeros en Madrid por edad Septiembre 2013

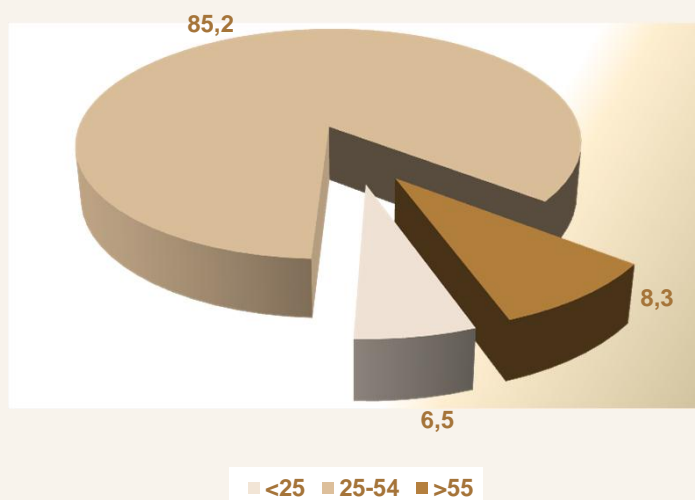

Paro extranjeros en Madrid por sexo Septiembre 2013



Fuentes: SEPE y elaboración propia

| Paro registrado de extranjeros en Madrid por sectores según país de | | | | | | Septiembre 2013 |
|---|-------------|--------------|--------------|---------------|---------------------|-----------------|
| País de procedencia | Agricultura | Industria | Construcción | Servicios | Sin empleo anterior | Total sectores |
| ESPAÑA | 2.483 | 38.559 | 47.456 | 350.016 | 19.247 | 457.761 |
| Comunitarios | | | | | | |
| Unión Europea | | | | | | |
| Alemania | 1 | 24 | 21 | 288 | 10 | 344 |
| Austria | 0 | 1 | 5 | 25 | 2 | 33 |
| Bélgica | 0 | 9 | 3 | 57 | 0 | 69 |
| Bulgaria | 83 | 270 | 872 | 2.798 | 352 | 4.375 |
| Chipre | 0 | 0 | 0 | 3 | 0 | 3 |
| Croacia | 0 | 1 | 0 | 7 | 2 | 10 |
| Dinamarca | 0 | 1 | 0 | 18 | 1 | 20 |
| Eslovaquia | 0 | 2 | 4 | 39 | 1 | 46 |
| Eslovenia | 0 | 0 | 1 | 9 | 0 | 10 |
| Estonia | 0 | 0 | 0 | 11 | 1 | 12 |
| Finlandia | 0 | 2 | 0 | 26 | 3 | 31 |
| Francia | 1 | 36 | 26 | 512 | 15 | 590 |
| Grecia | 0 | 1 | 2 | 35 | 3 | 41 |
| Hungría | 1 | 6 | 2 | 48 | 4 | 61 |
| Irlanda | 0 | 4 | 2 | 49 | 1 | 56 |
| Italia | 6 | 82 | 107 | 1.634 | 67 | 1.896 |
| Letonia | 1 | 3 | 1 | 14 | 0 | 19 |
| Lituania | 2 | 6 | 7 | 50 | 2 | 67 |
| Luxemburgo | 0 | 0 | 0 | 1 | 0 | 1 |
| Malta | 0 | 0 | 0 | 0 | 0 | 0 |
| Países bajos | 0 | 3 | 4 | 102 | 5 | 114 |
| Polonia | 21 | 242 | 985 | 1.437 | 115 | 2.800 |
| Portugal | 57 | 56 | 242 | 865 | 92 | 1.312 |
| Reino Unido | 0 | 12 | 11 | 295 | 10 | 328 |
| República Checa | 1 | 2 | 5 | 45 | 3 | 56 |
| Rumania | 266 | 1.596 | 5.191 | 9.800 | 543 | 17.396 |
| Suecia | 0 | 4 | 2 | 55 | 1 | 62 |
| Total UE | 440 | 2.363 | 7.493 | 18.223 | 1.233 | 29.752 |
| Espacio Económ. Europ. + Suiza | | | | | | |
| ISLANDIA | 0 | 0 | 0 | 0 | 0 | 0 |
| NORUEGA | 0 | 1 | 0 | 6 | 0 | 7 |
| SUIZA | 0 | 2 | 0 | 20 | 0 | 22 |
| LIECHTENSTEIN | 0 | 0 | 0 | 0 | 0 | 0 |
| Total EEE+Suiza | 0 | 3 | 0 | 26 | 0 | 29 |
| Total comunitarios | 440 | 2.366 | 7.493 | 18.249 | 1.233 | 29.781 |

| Paro registrado de extranjeros en Madrid por sectores según país de | | | | | | Septiembre 2013 |
|---|--------------|--------------|---------------|---------------|---------------------|-----------------|
| País de procedencia | Agricultura | Industria | Construcción | Servicios | Sin empleo anterior | Total sectores |
| Extracomunitarios | | | | | | |
| Ecuador | 89 | 477 | 2.604 | 5.984 | 326 | 9.480 |
| Colombia | 30 | 235 | 615 | 4.313 | 312 | 5.505 |
| Perú | 24 | 185 | 767 | 3.392 | 210 | 4.578 |
| Marruecos | 478 | 907 | 5.070 | 8.874 | 1.938 | 17.267 |
| China | 3 | 36 | 15 | 354 | 10 | 418 |
| República Dominicana | 15 | 120 | 632 | 2.491 | 285 | 3.543 |
| Bolivia | 28 | 115 | 595 | 1.596 | 102 | 2.436 |
| Ucrania | 21 | 143 | 891 | 1.171 | 76 | 2.302 |
| Argentina | 5 | 41 | 80 | 800 | 49 | 975 |
| Filipinas | 1 | 6 | 10 | 501 | 4 | 522 |
| Resto Países No U.E. | 329 | 677 | 2.064 | 9.075 | 988 | 13.133 |
| Total extracomunitarios | 1.023 | 2.942 | 13.343 | 38.551 | 4.300 | 60.159 |
| Total extranjeros | 1.463 | 5.308 | 20.836 | 56.800 | 5.533 | 89.940 |

Paro extranjeros Madrid por sectores

Septiembre 2013

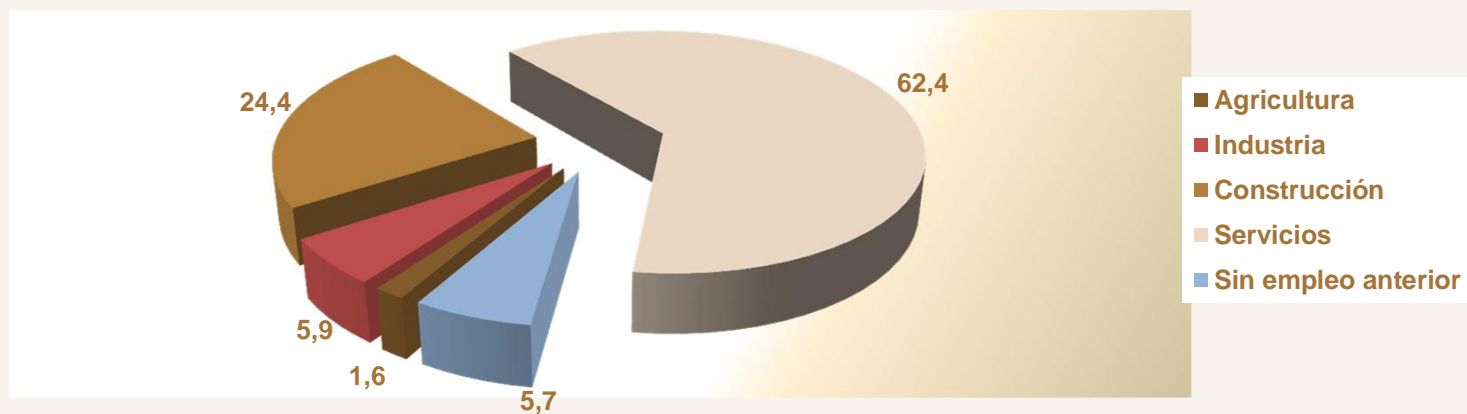

Fuentes: SEPE y elaboración propia

Anexo de tablas. Índice III

EPA III T 2013

Comparativa de la población total frente a la población extranjera

Madrid y España

Variaciones de la población 16-64: Trabajadores españoles y extranjeros

Madrid y España

Tasas actividad, ocupación y paro por zona de procedencia: UE y no UE (16-64)

Madrid y España

Ocupados españoles y extranjeros por CCAA y sexo (16-64)

Ocupados españoles y extranjeros por zona de procedencia y CCAA (16 y más)

Población

Padrón municipal de habitantes Madrid y España

Serie 2002-2013

Empadronados extranjeros en Madrid

Serie 2002-2013

Peso empadronados extranjeros en Madrid

Serie 2002-2013

EPA III T 2013 Perfil de población extranjera y total. Madrid Vs España (16-64)**Distribución de la población por sexo**

| Extranjeros | Madrid | | | | España | | | |
|-------------|-----------|-------|-----------|-------|-----------|-------|-----------|-------|
| | Hombres | | Mujeres | | Hombres | | Mujeres | |
| | Absolutos | % | Absolutos | % | Absolutos | % | Absolutos | % |
| Población | 334,8 | 45,52 | 400,7 | 54,48 | 1.920,5 | 47,47 | 2.125,6 | 52,53 |
| Activos | 302,0 | 49,50 | 308,1 | 50,50 | 1.655,5 | 51,90 | 1.534,1 | 48,10 |
| Ocupados | 202,6 | 48,05 | 219,1 | 51,95 | 1.006,0 | 49,93 | 1.008,6 | 50,07 |
| Parados | 99,4 | 52,75 | 89,1 | 47,25 | 649,5 | 55,28 | 525,5 | 44,72 |

| Población total | Madrid | | | | España | | | |
|-----------------|-----------|-------|-----------|-------|-----------|-------|-----------|-------|
| | Hombres | | Mujeres | | Hombres | | Mujeres | |
| | Absolutos | % | Absolutos | % | Absolutos | % | Absolutos | % |
| Población | 2.036,2 | 48,93 | 2.125,2 | 51,07 | 15.044,5 | 50,06 | 15.006,4 | 49,94 |
| Activos | 1.694,5 | 52,37 | 1.541,0 | 47,63 | 12.224,0 | 54,13 | 10.357,2 | 45,87 |
| Ocupados | 1.364,2 | 52,77 | 1.220,9 | 47,23 | 9.091,0 | 54,48 | 7.595,0 | 45,52 |
| Parados | 330,3 | 50,79 | 320,1 | 49,21 | 3.133,0 | 53,14 | 2.762,2 | 46,86 |

Distribución de la población por grupos de edad

| Grupos de edad | Extranjeros | | | | Población total 16-64 | | | |
|----------------|-------------|---------|-----------|---------|-----------------------|---------|-----------|---------|
| | Madrid | | España | | Madrid | | España | |
| | Absolutos | %/total | Absolutos | %/total | Absolutos | %/total | Absolutos | %/total |
| 16-19 | 38,1 | 5,18 | 253,0 | 6,25 | 230,3 | 5,53 | 1.707,2 | 5,68 |
| 20-24 | 62,5 | 8,50 | 348,9 | 8,62 | 312,6 | 7,51 | 2.324,7 | 7,74 |
| < 25 | 100,6 | 13,67 | 601,9 | 14,88 | 542,9 | 13,05 | 4.031,8 | 13,42 |
| 25 - 29 | 102,6 | 13,95 | 491,9 | 12,16 | 382,0 | 9,18 | 2.739,1 | 9,11 |
| <30 | 203,2 | 27,62 | 1.093,7 | 27,03 | 924,9 | 22,23 | 6.770,9 | 22,53 |
| 30-54 | 472,6 | 64,26 | 2.626,6 | 64,92 | 2.523,5 | 60,64 | 18.003,4 | 59,91 |
| 55 - 64 | 59,7 | 8,12 | 325,8 | 8,05 | 713,1 | 17,14 | 5.276,6 | 17,56 |
| Total 16 - 64 | 735,5 | 100,00 | 4.046,1 | 100,00 | 4.161,4 | 100,00 | 30.050,9 | 100,00 |

Comparativa de tasas por sexos

| Tasas | Extranjeros | | | | Población total 16-64 | | | |
|--------------|-------------|---------|---------|---------|-----------------------|---------|---------|---------|
| | Madrid | | España | | Madrid | | España | |
| | Hombres | Mujeres | Hombres | Mujeres | Hombres | Mujeres | Hombres | Mujeres |
| T. Actividad | 90,21 | 76,89 | 86,20 | 72,17 | 83,22 | 72,51 | 81,25 | 69,02 |
| T. Ocupación | 60,51 | 54,67 | 52,38 | 47,45 | 67,00 | 57,45 | 60,43 | 50,61 |
| T. Paro | 32,92 | 28,91 | 39,23 | 34,25 | 19,49 | 20,77 | 25,63 | 26,67 |

EPA III T 2013. Distribución población ocupada. Madrid y España (16-64)**Ocupados por grupos de edad**

| Grupos de edad | Extranjeros | | | | Población total 16-64 | | | |
|----------------|-------------|---------|-----------|---------|-----------------------|---------|-----------|---------|
| | Madrid | | España | | Madrid | | España | |
| | Absolutos | %/total | Absolutos | %/total | Absolutos | %/total | Absolutos | %/total |
| 16-19 | 1,1 | 0,26 | 13,7 | 0,68 | 6,6 | 0,26 | 87,5 | 0,52 |
| 20-24 | 24,6 | 5,84 | 110,7 | 5,49 | 99,8 | 3,86 | 703,5 | 4,22 |
| < 25 | 25,7 | 6,10 | 124,4 | 6,17 | 106,5 | 4,12 | 791,1 | 4,74 |
| 25 - 29 | 68,2 | 16,19 | 256,0 | 12,71 | 268,1 | 10,37 | 1.611,2 | 9,66 |
| <30 | 94,0 | 22,28 | 380,3 | 18,88 | 374,6 | 14,49 | 2.402,2 | 14,40 |
| 30-54 | 294,4 | 69,83 | 1.500,3 | 74,47 | 1.851,4 | 71,62 | 11.978,6 | 71,79 |
| 55 - 64 | 33,3 | 7,89 | 133,9 | 6,65 | 359,1 | 13,89 | 2.305,1 | 13,81 |
| Total 16 - 64 | 421,7 | 100,00 | 2.014,6 | 100,00 | 2.585,0 | 100,00 | 16.686,0 | 100,00 |

Distribución de los asalariados por tipo de contrato

| Tipo de contrato | Extranjeros | | | | Población total 16-64 | | | |
|--------------------------|--------------|-----------------|--------------|-----------------|-----------------------|-----------------|--------------|-----------------|
| | Madrid | | España | | Madrid | | España | |
| | Absolutos | %/total asalar. | Absolutos | %/total asalar. | Absolutos | %/total asalar. | Absolutos | %/total asalar. |
| Indefinido | 262,3 | 73,52 | 1.049,8 | 61,84 | 1.860,2 | 83,22 | 10.355,8 | 75,65 |
| Temporal | 94,4 | 26,48 | 647,9 | 38,16 | 375,1 | 16,78 | 3.333,8 | 24,35 |
| Total asalariados | 356,7 | 100,00 | 1.697,7 | 100,00 | 2.235,3 | 100,00 | 13.689,6 | 100,00 |
| Tasa temporalidad | 26,48 | | 38,16 | | 16,78 | | 24,35 | |

Fuente: Encuesta de Población Activa. INE

EPA III T 2013. Españoles y extranjeros de Madrid y España (16-64)**EPA III T 2013**

| Madrid | Pob 16-64 | Activos | Ocupados | Parados | TA | TO | TP |
|--------------|-----------------|-----------------|-----------------|----------------|--------------|--------------|--------------|
| Españoles | 3.425,9 | 2.625,3 | 2.163,4 | 461,9 | 76,63 | 63,15 | 17,60 |
| Extranjeros | 735,5 | 610,2 | 421,7 | 188,5 | 82,95 | 57,33 | 30,89 |
| TOTAL | 4.161,4 | 3.235,5 | 2.585,0 | 650,4 | 77,75 | 62,12 | 20,10 |
| España | Pob 16-64 | Activos | Ocupados | Parados | TA | TO | TP |
| Españoles | 26.004,8 | 19.391,7 | 14.671,5 | 4.720,2 | 74,57 | 56,42 | 24,34 |
| Extranjeros | 4.046,1 | 3.189,5 | 2.014,6 | 1.175,0 | 78,83 | 49,79 | 36,84 |
| TOTAL | 30.050,9 | 22.581,2 | 16.686,0 | 5.895,2 | 75,14 | 55,53 | 26,11 |

EPA II T 2013

| Madrid | Pob 16-64 | Activos | Ocupados | Parados | TA | TO | TP |
|--------------|-----------------|-----------------|-----------------|----------------|--------------|--------------|--------------|
| Españoles | 3.431,7 | 2.649,1 | 2.177,1 | 472,0 | 77,19 | 63,44 | 17,82 |
| Extranjeros | 760,5 | 613,6 | 446,3 | 167,3 | 80,68 | 58,68 | 27,27 |
| TOTAL | 4.192,2 | 3.262,7 | 2.623,3 | 639,4 | 77,83 | 62,58 | 19,60 |
| España | Pob 16-64 | Activos | Ocupados | Parados | TA | TO | TP |
| Españoles | 26.054,6 | 19.380,5 | 14.564,7 | 4.815,8 | 74,38 | 55,90 | 24,85 |
| Extranjeros | 4.114,7 | 3.227,9 | 2.073,4 | 1.154,6 | 78,45 | 50,39 | 35,77 |
| TOTAL | 30.169,3 | 22.608,5 | 16.638,1 | 5.970,4 | 74,94 | 55,15 | 26,41 |

EPA III T 2012

| Madrid | Pob 16-64 | Activos | Ocupados | Parados | TA | TO | TP |
|--------------|-----------------|-----------------|-----------------|----------------|--------------|--------------|--------------|
| Españoles | 3.467,5 | 2.678,8 | 2.236,8 | 442,0 | 77,25 | 64,51 | 16,50 |
| Extranjeros | 803,8 | 661,1 | 476,7 | 184,4 | 82,24 | 59,31 | 27,89 |
| TOTAL | 4.271,3 | 3.339,8 | 2.713,5 | 626,4 | 78,19 | 63,53 | 18,75 |
| España | Pob 16-64 | Activos | Ocupados | Parados | TA | TO | TP |
| Españoles | 26.198,8 | 19.552,9 | 14.961,3 | 4.591,6 | 74,63 | 57,11 | 23,48 |
| Extranjeros | 4.258,4 | 3.376,0 | 2.196,2 | 1.179,8 | 79,28 | 51,57 | 34,95 |
| TOTAL | 30.457,2 | 22.928,9 | 17.157,6 | 5.771,4 | 75,28 | 56,33 | 25,17 |

EPA III T 2013. Variac. trimestral y anual. Españoles y extranjeros de Madrid y España (16-64)**Variación trimestral: III T 2013 - II T 2013**

| Madrid | Pob 16-64 | | Activos | | Ocupados | | Parados | |
|--------------|---------------|--------------|--------------|--------------|--------------|--------------|--------------|--------------|
| | Absoluta | Relativa | Absoluta | Relativa | Absoluta | Relativa | Absoluta | Relativa |
| Españoles | -5,9 | -0,17 | -23,8 | -0,90 | -13,7 | -0,63 | -10,1 | -2,14 |
| Extranjeros | -24,9 | -3,28 | -3,4 | -0,56 | -24,6 | -5,51 | 21,2 | 12,66 |
| TOTAL | -30,8 | -0,74 | -27,2 | -0,83 | -38,3 | -1,46 | 11,1 | 1,73 |
| España | Pob 16-64 | | Activos | | Ocupados | | Parados | |
| | Absoluta | Relativa | Absoluta | Relativa | Absoluta | Relativa | Absoluta | Relativa |
| Españoles | -49,8 | -0,19 | 11,1 | 0,06 | 106,7 | 0,73 | -95,6 | -1,99 |
| Extranjeros | -68,6 | -1,67 | -38,4 | -1,19 | -58,8 | -2,84 | 20,4 | 1,77 |
| TOTAL | -118,4 | -0,39 | -27,3 | -0,12 | 47,9 | 0,29 | -75,2 | -1,26 |

Variación anual: III T 2013 - III T 2012

| Madrid | Pob 16-64 | | Activos | | Ocupados | | Parados | |
|--------------|---------------|--------------|---------------|--------------|---------------|--------------|--------------|-------------|
| | Absoluta | Relativa | Absoluta | Relativa | Absoluta | Relativa | Absoluta | Relativa |
| Españoles | -41,6 | -1,20 | -53,4 | -1,99 | -73,4 | -3,28 | 20,0 | 4,52 |
| Extranjeros | -68,3 | -8,49 | -50,9 | -7,70 | -55,0 | -11,55 | 4,1 | 2,23 |
| TOTAL | -109,9 | -2,57 | -104,4 | -3,12 | -128,4 | -4,73 | 24,1 | 3,85 |
| España | Pob 16-64 | | Activos | | Ocupados | | Parados | |
| | Absoluta | Relativa | Absoluta | Relativa | Absoluta | Relativa | Absoluta | Relativa |
| Españoles | -193,9 | -0,74 | -161,3 | -0,82 | -289,9 | -1,94 | 128,6 | 2,80 |
| Extranjeros | -212,3 | -4,99 | -186,5 | -5,52 | -181,7 | -8,27 | -4,8 | -0,41 |
| TOTAL | -406,3 | -1,33 | -347,7 | -1,52 | -471,6 | -2,75 | 123,8 | 2,15 |

Fuente: Encuesta de Población Activa. INE

EPA III T 2013. TA, TO y TP por zona de procedencia Madrid y España (16-64)

| Madrid | Pob 16-64 | Activos | Ocupados | Parados | TA | TO | TP |
|-------------------|-----------|---------|----------|---------|-------|-------|-------|
| Españoles | 3.425,9 | 2.625,3 | 2.163,4 | 461,9 | 76,63 | 63,15 | 17,60 |
| Unión Europea | 229,5 | 200,4 | 157,2 | 43,1 | 87,31 | 68,51 | 21,53 |
| No Unión Europea | 506,1 | 409,8 | 264,4 | 145,4 | 80,98 | 52,25 | 35,47 |
| Total extranjeros | 735,5 | 610,2 | 421,7 | 188,5 | 82,95 | 57,33 | 30,89 |
| TOTAL | 4.161,4 | 3.235,5 | 2.585,0 | 650,4 | 77,75 | 62,12 | 20,10 |

| España | Pob 16-64 | Activos | Ocupados | Parados | TA | TO | TP |
|-------------------|-----------|----------|----------|---------|-------|-------|-------|
| Españoles | 26.004,8 | 19.391,7 | 14.671,5 | 4.720,2 | 74,57 | 56,42 | 24,34 |
| Unión Europea | 1.375,7 | 1.081,1 | 763,9 | 317,1 | 78,58 | 55,53 | 29,34 |
| No Unión Europea | 2.670,4 | 2.108,5 | 1.250,6 | 857,8 | 78,96 | 46,83 | 40,69 |
| Total extranjeros | 4.046,1 | 3.189,5 | 2.014,6 | 1.175,0 | 78,83 | 49,79 | 36,84 |
| TOTAL | 30.050,9 | 22.581,2 | 16.686,0 | 5.895,2 | 75,14 | 55,53 | 26,11 |

Tasas actividad, ocupación y paro UE y no UE. EPA III T 2013 Madrid

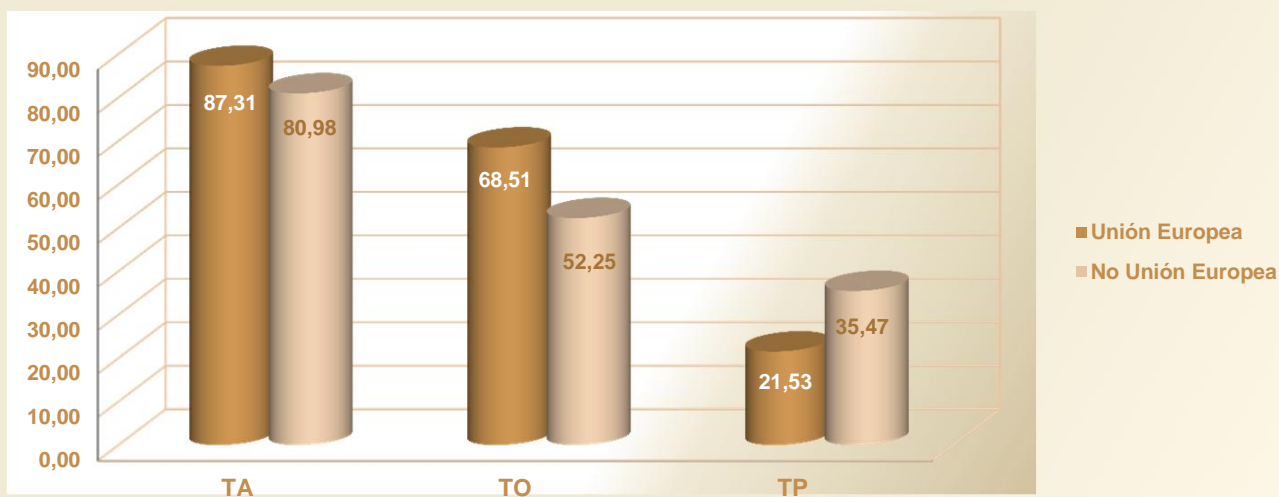

Tasas actividad, ocupación y paro UE y no UE. EPA III T 2013 España

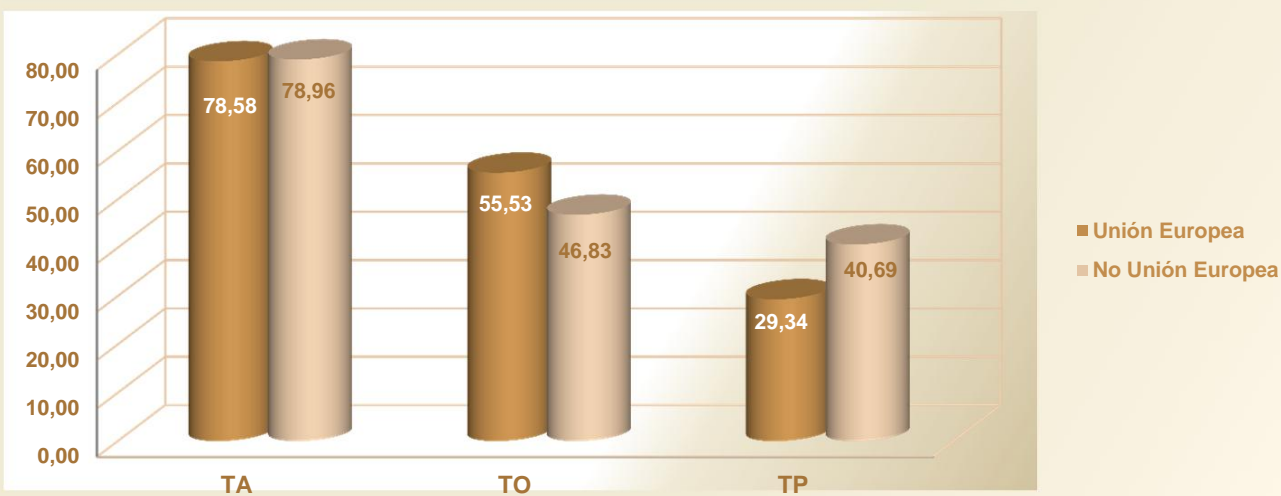

Fuente: Encuesta de Población Activa. INE

EPA III T 2013. Ocupados extranjeros vs españoles por sexo y CCAA (16-64)

| Comunidad autónoma | Ambos sexos | | | |
|----------------------|-------------|-----------|-------------|---------------------------|
| | Total | Españoles | Extranjeros | Peso extranjeros s/ total |
| España | 16.686,0 | 14.671,5 | 2.014,6 | 12,07 |
| Andalucía | 2.517,3 | 2.284,9 | 232,3 | 9,23 |
| Aragón | 506,1 | 443,6 | 62,5 | 12,34 |
| Asturias | 358,9 | 338,6 | 20,3 | 5,65 |
| Baleares | 511,4 | 386,5 | 125,0 | 24,43 |
| Canarias | 718,6 | 594,9 | 123,8 | 17,22 |
| Cantabria | 220,1 | 204,0 | 16,1 | 7,33 |
| Castilla y León | 906,2 | 848,6 | 57,7 | 6,36 |
| Castilla - La Mancha | 693,0 | 627,3 | 65,8 | 9,49 |
| Cataluña | 2.811,6 | 2.464,7 | 346,9 | 12,34 |
| C. Valenciana | 1.765,6 | 1.448,9 | 316,7 | 17,94 |
| Extremadura | 339,9 | 331,6 | 8,3 | 2,44 |
| Galicia | 995,6 | 950,3 | 45,3 | 4,55 |
| Madrid | 2.585,0 | 2.163,4 | 421,7 | 16,31 |
| Murcia | 522,2 | 420,3 | 101,9 | 19,51 |
| Navarra | 246,7 | 224,1 | 22,6 | 9,14 |
| País Vasco | 823,3 | 793,4 | 29,9 | 3,63 |
| La Rioja | 120,9 | 106,0 | 14,9 | 12,32 |
| Ceuta y Melilla | 43,4 | 40,4 | 3,1 | 7,09 |
| Comunidad autónoma | Hombres | | | |
| | Total | Españoles | Extranjeros | Peso extranjeros s/ total |
| España | 9.091,0 | 8.085,1 | 1.006,0 | 11,07 |
| Andalucía | 1.422,8 | 1.314,9 | 107,9 | 7,58 |
| Aragón | 280,0 | 250,8 | 29,2 | 10,44 |
| Asturias | 190,5 | 182,0 | 8,5 | 4,47 |
| Baleares | 274,9 | 209,9 | 64,9 | 23,62 |
| Canarias | 384,8 | 325,0 | 59,8 | 15,55 |
| Cantabria | 118,3 | 111,4 | 6,9 | 5,85 |
| Castilla y León | 514,6 | 488,0 | 26,7 | 5,18 |
| Castilla - La Mancha | 408,1 | 374,3 | 33,7 | 8,27 |
| Cataluña | 1.468,6 | 1.280,3 | 188,3 | 12,82 |
| C. Valenciana | 972,7 | 816,6 | 156,0 | 16,04 |
| Extremadura | 193,3 | 189,5 | 3,8 | 1,96 |
| Galicia | 527,1 | 505,3 | 21,9 | 4,15 |
| Madrid | 1.364,2 | 1.161,6 | 202,6 | 14,85 |
| Murcia | 300,2 | 239,8 | 60,4 | 20,13 |
| Navarra | 137,2 | 125,5 | 11,6 | 8,46 |
| País Vasco | 442,0 | 429,0 | 13,0 | 2,93 |
| La Rioja | 64,9 | 56,8 | 8,1 | 12,50 |
| Ceuta y Melilla | 27,0 | 24,5 | 2,5 | 9,39 |
| Comunidad autónoma | Mujer | | | |
| | Total | Españoles | Extranjeros | Peso extranjeros s/ total |
| España | 7.595,0 | 6.586,4 | 1.008,6 | 13,28 |
| Andalucía | 1.094,4 | 970,0 | 124,4 | 11,37 |
| Aragón | 226,1 | 192,8 | 33,2 | 14,71 |
| Asturias | 168,4 | 156,6 | 11,7 | 6,98 |
| Baleares | 236,6 | 176,5 | 60,0 | 25,38 |
| Canarias | 333,8 | 269,9 | 64,0 | 19,16 |
| Cantabria | 101,8 | 92,6 | 9,2 | 9,05 |
| Castilla y León | 391,6 | 360,6 | 31,0 | 7,91 |
| Castilla - La Mancha | 285,0 | 253,0 | 32,0 | 11,23 |
| Cataluña | 1.343,0 | 1.184,4 | 158,6 | 11,81 |
| C. Valenciana | 793,0 | 632,3 | 160,7 | 20,27 |
| Extremadura | 146,6 | 142,1 | 4,5 | 3,07 |
| Galicia | 468,5 | 445,1 | 23,5 | 5,01 |
| Madrid | 1.220,9 | 1.001,8 | 219,1 | 17,94 |
| Murcia | 222,0 | 180,5 | 41,5 | 18,68 |
| Navarra | 109,5 | 98,6 | 11,0 | 10,00 |
| País Vasco | 381,4 | 364,4 | 16,9 | 4,44 |
| La Rioja | 56,0 | 49,2 | 6,8 | 12,11 |
| Ceuta y Melilla | 16,5 | 15,9 | 0,5 | 3,32 |

Fuente: Encuesta de Población Activa. INE

EPA III T 2013 Ocupados por procedencia y CCAA (16 y más)

| Comunidad autónoma | Total | Españoles | Extranjeros | Unión Europea | No Unión Europea | % Unión Europea | % No Unión Europea |
|----------------------|-----------------|-----------------|----------------|---------------|------------------|-----------------|--------------------|
| Andalucía | 2.532,3 | 2.298,1 | 234,2 | 104,7 | 129,4 | 44,73 | 55,27 |
| Aragón | 510,2 | 447,4 | 62,8 | 30,7 | 32,1 | 48,88 | 51,12 |
| Asturias | 363,3 | 343,0 | 20,3 | 9,3 | 11,0 | 45,70 | 54,30 |
| Baleares | 514,8 | 389,3 | 125,5 | 60,1 | 65,4 | 47,89 | 52,11 |
| Canarias | 726,6 | 602,2 | 124,4 | 50,9 | 73,5 | 40,90 | 59,10 |
| Cantabria | 221,2 | 205,0 | 16,1 | 7,6 | 8,5 | 47,22 | 52,78 |
| Castilla y León | 913,1 | 855,4 | 57,7 | 26,7 | 30,9 | 46,33 | 53,67 |
| Castilla - La Mancha | 699,2 | 633,4 | 65,8 | 30,7 | 35,0 | 46,75 | 53,25 |
| Cataluña | 2.839,7 | 2.492,3 | 347,4 | 89,9 | 257,5 | 25,89 | 74,11 |
| C. Valenciana | 1.777,8 | 1.460,5 | 317,3 | 144,5 | 172,8 | 45,54 | 54,46 |
| Extremadura | 342,1 | 333,8 | 8,3 | 3,9 | 4,4 | 46,71 | 53,29 |
| Galicia | 1.006,2 | 960,8 | 45,3 | 15,1 | 30,2 | 33,30 | 66,70 |
| Madrid | 2.606,0 | 2.182,7 | 423,3 | 157,2 | 266,1 | 37,14 | 62,86 |
| Murcia | 527,3 | 425,1 | 102,3 | 13,2 | 89,0 | 12,95 | 87,05 |
| Navarra | 248,8 | 226,1 | 22,7 | 9,1 | 13,6 | 40,14 | 59,86 |
| País Vasco | 829,1 | 799,2 | 29,9 | 5,9 | 24,0 | 19,71 | 80,29 |
| Rioja | 121,4 | 106,4 | 15,0 | 7,1 | 8,0 | 47,05 | 52,95 |
| Ceuta y Melilla | 44,1 | 40,6 | 3,5 | 0,6 | 2,9 | 17,42 | 82,58 |
| España | 16.823,2 | 14.801,5 | 2.021,8 | 767,3 | 1.254,5 | 37,95 | 62,05 |

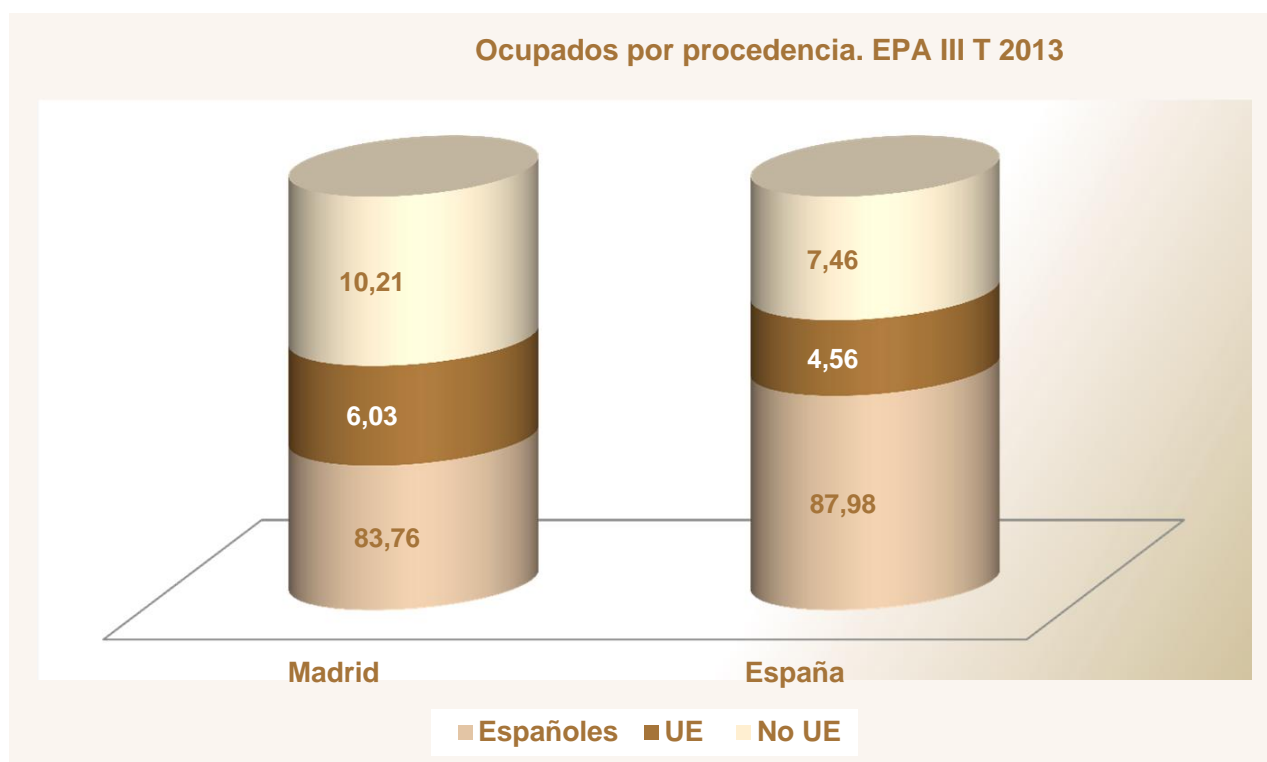
Ocupados por procedencia. EPA III T 2013

Fuente: Encuesta de Población Activa. INE

Padrón municipal de habitantes Madrid y España

| Madrid | Población total | Extranjeros | | | | | |
|--------|-----------------|----------------------|---------------|------------------|------------|-------|---------------------|
| | | Población extranjera | Unión Europea | No Unión Europea | Var. Anual | | Peso extr. s/ total |
| | | | | | Absoluta | Tasa | |
| 2002 | 5.527.152 | 444.440 | 48.377 | 396.063 | 138.784 | 45,41 | 8,04 |
| 2003 | 5.718.942 | 589.215 | 59.242 | 529.973 | 144.775 | 32,57 | 10,30 |
| 2004 | 5.804.829 | 664.255 | 76.080 | 588.175 | 75.040 | 12,74 | 11,44 |
| 2005 | 5.964.143 | 780.752 | 95.051 | 685.701 | 116.497 | 17,54 | 13,09 |
| 2006 | 6.008.183 | 800.512 | 82.556 | 717.956 | 19.760 | 2,53 | 13,32 |
| 2007 | 6.081.689 | 866.910 | 268.881 | 585.351 | 66.398 | 8,29 | 14,25 |
| 2008 | 6.271.638 | 1.005.381 | 329.225 | 676.156 | 138.471 | 15,97 | 16,03 |
| 2009 | 6.386.932 | 1.063.803 | 353.077 | 710.726 | 58.422 | 5,81 | 16,66 |
| 2010 | 6.458.684 | 1.079.944 | 370.886 | 709.058 | 16.141 | 1,52 | 16,72 |
| 2011 | 6.489.680 | 1.067.585 | 381.633 | 685.952 | -12.359 | -1,14 | 16,45 |
| 2012 | 6.498.560 | 1.015.054 | 367.152 | 647.902 | -52.531 | -4,92 | 15,62 |
| 2013 | 6.488.347 | 956.386 | 362.018 | 594.368 | -58.668 | -5,78 | 14,74 |

Población por zona geográfica de procedencia en Madrid. Enero 2013

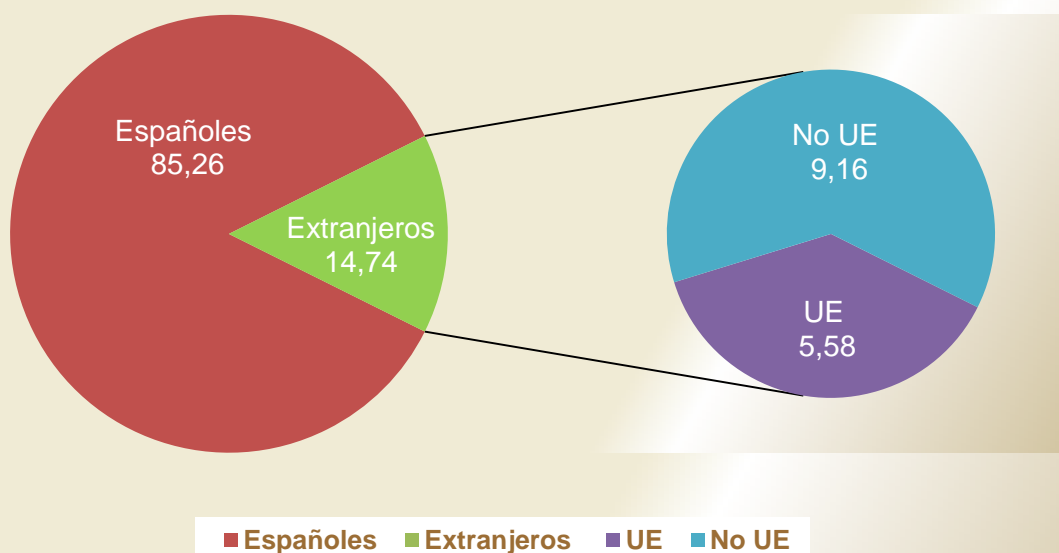

| España | Población total | Extranjeros | | | | | |
|--------|-----------------|----------------------|---------------|------------------|------------|-------|---------------------|
| | | Población extranjera | Unión Europea | No Unión Europea | Var. Anual | | Peso extr. s/ total |
| | | | | | Absoluta | Tasa | |
| 2002 | 41.837.894 | 1.977.946 | 520.285 | 1.457.661 | 607.289 | 44,31 | 4,73 |
| 2003 | 42.717.064 | 2.664.168 | 622.085 | 2.042.083 | 686.222 | 34,69 | 6,24 |
| 2004 | 43.197.684 | 3.034.326 | 676.286 | 2.358.040 | 370.158 | 13,89 | 7,02 |
| 2005 | 44.108.530 | 3.730.610 | 835.898 | 2.894.712 | 696.284 | 22,95 | 8,46 |
| 2006 | 44.708.964 | 4.144.166 | 918.886 | 3.225.280 | 413.556 | 11,09 | 9,27 |
| 2007 | 45.116.894 | 4.482.568 | 1.702.613 | 2.779.955 | 338.402 | 8,17 | 9,94 |
| 2008 | 46.157.822 | 5.268.762 | 2.102.654 | 3.166.108 | 786.194 | 17,54 | 11,41 |
| 2009 | 46.745.807 | 5.648.671 | 2.273.226 | 3.375.445 | 379.909 | 7,21 | 12,08 |
| 2010 | 47.021.031 | 5.747.734 | 2.350.172 | 3.397.562 | 99.063 | 1,75 | 12,22 |
| 2011 | 47.190.493 | 5.751.487 | 2.395.358 | 3.356.129 | 3.753 | 0,07 | 12,19 |
| 2012 | 47.265.321 | 5.736.258 | 2.443.617 | 3.292.641 | -15.229 | -0,26 | 12,14 |
| 2013 | 47.059.533 | 5.520.133 | 2.352.978 | 3.167.155 | -216.125 | -3,77 | 11,73 |

Último dato publicado: Estadística del Padrón Continuo. Datos provisionales a 1 de enero de 2013 (22 abril 2013)

Fuente: Padrón municipal de habitantes. INE

Empadronados extranjeros en Madrid 2002-2013

| País de procedencia | 2002 | 2003 | 2004 | 2005 | 2006 | 2007 | 2008 | 2009 | 2010 | 2011 | 2012 | 2013 |
|--------------------------|----------------|----------------|----------------|----------------|----------------|----------------|------------------|------------------|------------------|------------------|------------------|----------------|
| Rumanía | 25.563 | 47.442 | 67.647 | 96.437 | 114.556 | 148.906 | 189.477 | 201.208 | 210.822 | 219.095 | 219.567 | 216.495 |
| Ecuador | 107.221 | 148.262 | 169.402 | 173.593 | 152.370 | 140.036 | 138.667 | 133.135 | 125.469 | 113.824 | 95.377 | 74.839 |
| Marruecos | 46.971 | 56.137 | 60.684 | 69.532 | 68.238 | 68.819 | 77.438 | 83.294 | 86.386 | 86.263 | 84.799 | 82.744 |
| Colombia | 61.163 | 72.466 | 69.128 | 72.636 | 65.887 | 62.538 | 67.390 | 69.342 | 69.155 | 65.575 | 58.868 | 51.249 |
| Perú | 22.678 | 26.815 | 33.527 | 39.274 | 43.146 | 46.434 | 55.205 | 62.518 | 62.120 | 58.137 | 52.188 | 44.524 |
| Bolivia | | | | 26.589 | 33.740 | 47.716 | 58.055 | 55.374 | 50.644 | 46.676 | 42.357 | 37.838 |
| China | 10.094 | 13.367 | 16.762 | 23.924 | 26.552 | 27.476 | 33.489 | 38.957 | 42.894 | 44.683 | 46.425 | 47.274 |
| República Dominicana | 17.572 | 19.659 | 20.502 | 23.785 | 24.387 | 25.736 | 30.931 | 34.501 | 35.154 | 34.679 | 33.904 | 32.155 |
| Bulgaria | | 14.290 | 17.594 | 21.843 | 22.078 | 26.306 | 30.576 | 31.573 | 32.685 | 32.807 | 30.658 | 30.391 |
| Paraguay | | | | | | | | | 29.433 | 30.552 | 30.323 | 28.003 |
| Resto países | 153.178 | 190.777 | 209.009 | 233.139 | 249.558 | 272.943 | 324.153 | 353.901 | 335.182 | 335.294 | 320.588 | 310.874 |
| Total Extranjeros | 444.440 | 589.215 | 664.255 | 780.752 | 800.512 | 866.910 | 1.005.381 | 1.063.803 | 1.079.944 | 1.067.585 | 1.015.054 | 956.386 |

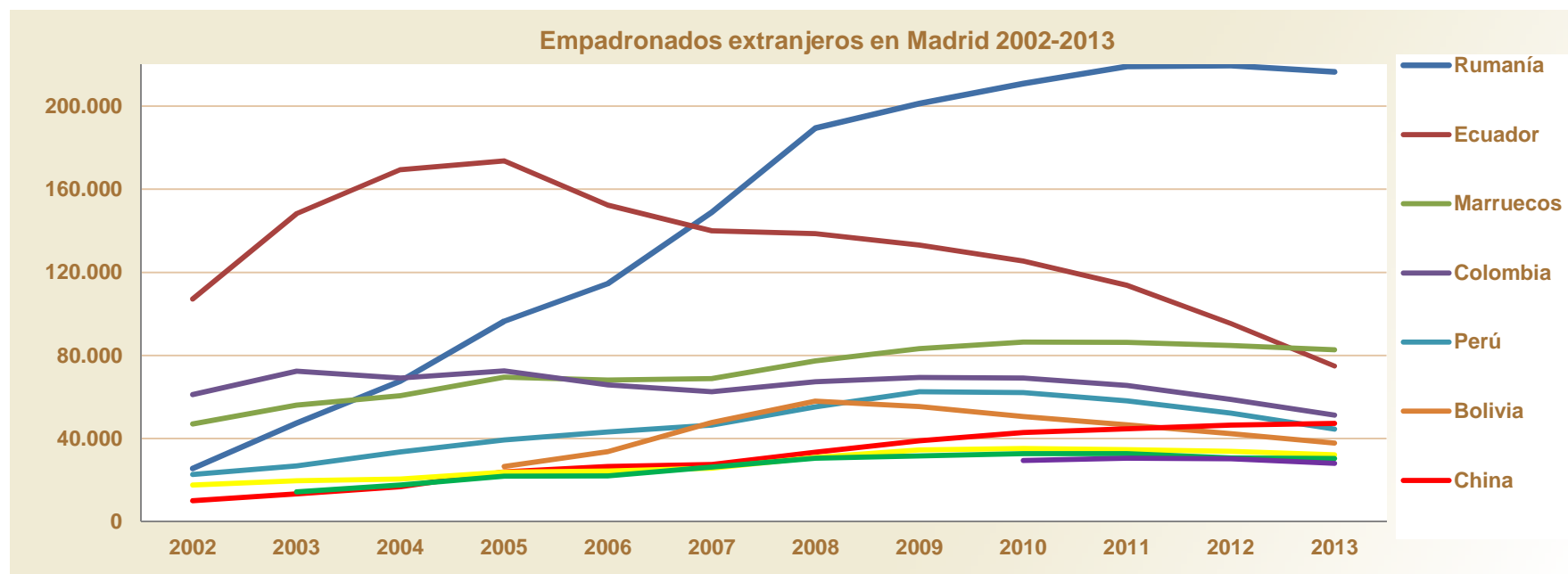

Ultimo dato publicado: Estadística del Padrón Continuo. Datos provisionales a 1 de enero de 2013 (22 abr)

Fuente: Padrón municipal de habitantes. INE

Peso empadronados extranjeros en Madrid 2002-2013

| País de procedencia | 2002 | 2003 | 2004 | 2005 | 2006 | 2007 | 2008 | 2009 | 2010 | 2011 | 2012 | 2013 |
|--------------------------|---------------|---------------|---------------|---------------|---------------|---------------|---------------|---------------|---------------|---------------|---------------|---------------|
| Rumanía | 5,75 | 8,05 | 10,18 | 12,35 | 14,31 | 17,18 | 18,85 | 18,91 | 19,52 | 20,52 | 21,63 | 22,64 |
| Ecuador | 24,12 | 25,16 | 25,50 | 22,23 | 19,03 | 16,15 | 13,79 | 12,52 | 11,62 | 10,66 | 9,40 | 7,83 |
| Marruecos | 10,57 | 9,53 | 9,14 | 8,91 | 8,52 | 7,94 | 7,70 | 7,83 | 8,00 | 8,08 | 8,35 | 8,65 |
| Colombia | 13,76 | 12,30 | 10,41 | 9,30 | 8,23 | 7,21 | 6,70 | 6,52 | 6,40 | 6,14 | 5,80 | 5,36 |
| Perú | 5,10 | 4,55 | 5,05 | 5,03 | 5,39 | 5,36 | 5,49 | 5,88 | 5,75 | 5,45 | 5,14 | 4,66 |
| Bolivia | | | | 3,41 | 4,21 | 5,50 | 5,77 | 5,21 | 4,69 | 4,37 | 4,17 | 3,96 |
| China | 2,27 | 2,27 | 2,52 | 3,06 | 3,32 | 3,17 | 3,33 | 3,66 | 3,97 | 4,19 | 4,57 | 4,94 |
| República Dominicana | 3,95 | 3,34 | 3,09 | 3,05 | 3,05 | 2,97 | 3,08 | 3,24 | 3,26 | 3,25 | 3,34 | 3,36 |
| Bulgaria | | 2,43 | 2,65 | 2,80 | 2,76 | 3,03 | 3,04 | 2,97 | 3,03 | 3,07 | 3,02 | 3,18 |
| Paraguay | | | | | | | | | 2,73 | 2,86 | 2,99 | 2,93 |
| Resto países | 34,47 | 32,38 | 31,47 | 29,86 | 31,17 | 31,48 | 32,24 | 33,27 | 31,04 | 31,41 | 31,58 | 32,51 |
| Total Extranjeros | 100,00 | 100,00 | 100,00 | 100,00 | 100,00 | 100,00 | 100,00 | 100,00 | 100,00 | 100,00 | 100,00 | 100,00 |

Peso de empadronados extranjeros en Madrid 2013



Ultimo dato publicado: Estadística del Padrón Continuo. Datos provisionales a 1 de enero de 2013 (22 abril 2013)

Fuente: Padrón municipal de habitantes. INE

Boletín de extranjeros en la Comunidad de Madrid

E W f W T d A 2013

Boletín mensual de la población inmigrante en la Comunidad de Madrid. Incluye tablas referidas a afiliación a la Seguridad Social , contratos y paro registrado de trabajadores extranjeros. Recoge también la actualización trimestral de EPA y los datos de población referidos a este colectivo.