

Boletín de extranjeros en la Comunidad de Madrid



Junio 2014



EMPLEO Y MERCADO DE TRABAJO

CONSEJERÍA DE EMPLEO, TURISMO Y CULTURA

Consejera de Empleo, Turismo y Cultura

Excma. Sra. Dña. Ana Isabel Mariño Ortega

Viceconsejera de Empleo

Ilma. Sra. Dña. María Eugenia Carballedo Berlanga

Director General de Estrategia y Fomento de Empleo

Ilmo. Sr. D. Valentín Bote Álvarez-Carrasco

Subdirectora General de Cualificación y Políticas de Empleo

Cristina Olías de Lima Gete

Jefe de Área de Análisis y Estrategia

Antonio Hernando Sánchez

Equipo técnico editorial

Marta Rosa Sánchez Sánchez

© Comunidad de Madrid

Edita: **Dirección General de Estrategia y Fomento de Empleo
de la Consejería de Empleo, Turismo y Cultura**

Vía Lusitana, 21. 28025 Madrid.

observatorio.empleo@madrid.org

www.madrid.org

Formato de edición: archivo electrónico

Edición: **07/2014**

Editado en España - Published in Spain

Índice

- **Estructura del Boletín**
- **Análisis**
 - Afiliación a la Seguridad Social
 - Contratos
 - Paro registrado
 - EPA
 - Población
- **Anexo tablas**
 - **Índice I.** Afiliación a la Seguridad Social
 - **Índice II.** Contratos y Paro registrado
 - **Índice III.** EPA
 - **Índice IV.** Población

Estructura del Boletín

El Boletín de trabajadores extranjeros recoge información del mercado de trabajo de los inmigrantes en Madrid y una comparativa con el resto de comunidades autónomas de España y el total nacional. Este Boletín consta de dos bloques:

1. Análisis

Texto que recoge el estudio mensual de los datos de afiliación a la seguridad social del colectivo de extranjeros así como los de contratos y paro registrado. También se recoge la evolución trimestral de la EPA y semestralmente se revisan e incorporan los datos relativos a Población. El análisis de datos se extrae de las tablas que se anexan en este documento.

2. Anexo de tablas

Índice I: Recoge las tablas relativas a los datos de afiliación media de extranjeros a la seguridad social, que son los que publica el Ministerio de Empleo y Seguridad Social desde julio de 2008. Los datos de afiliación se detallan por comunidades autónomas, regímenes, ramas de actividad y países y zonas de procedencia. También se recogen datos por sexo y edad. En todas las tablas debe tenerse en cuenta que la diferencia entre el total regímenes y la suma del régimen general, S. E. Agrario, S. E. Hogar y régimen de autónomos corresponde a los regímenes de mar y carbón.

La fuente de los datos es [Ministerio de Empleo y Seguridad Social](#)

Índice II: Recoge las tablas de contratos y paro registrado del colectivo de inmigrantes. Los datos de paro y contratos se recogen por zona de procedencia, sexo, edad y por rama y sector de actividad.

Las fuentes son: Estadísticas del mercado de trabajo de la [Consejería de Empleo, Turismo y Cultura de la Comunidad de Madrid](#) y el [SPEE](#)

Índice III: Recoge las tablas que actualizan EPA. La fuente es el [INE](#)

Índice IV: Recoge las tablas que actualizan Población. La fuente es el [INE](#)

| |
|---|
| Publicaciones del Área de Análisis y Estrategia |
| Mercado de Trabajo en las localidades madrileñas |
| Principales Indicadores del Mercado de Trabajo |
| Boletín de Afiliación a la Seguridad Social |
| Boletín Informativo Paro Registrado y Contratos |
| Informe Paro Registrado por Localidades |
| Boletín de Trabajadores Extranjeros |
| Informe Paro y Contratos. Incorpora datos nacionales |
| EPA. Informes sobre Mercado de Trabajo en la Comunidad de Madrid |
| EPA. Mercado de Trabajo. Informe Primeros Datos |
| Discapacidad y Empleo en la Comunidad de Madrid |
| Boletín Informativo personas con discapacidad. Paro y Contratos |
| Egresados Universitarios. Inserción laboral de los titulados en 2006 y 2007 en las universidades públicas de la Comunidad de Madrid |
| Publicaciones - Situación de los egresados universitarios madrileños. Análisis 2008/2011 |

Análisis

Claves del mes

- La **afiliación** de Autónomos extranjeros crece en Madrid un 5,03% en el último año
- Los **contratos** a extranjeros en la región han crecido un 5,14% en el último año
- El **paro** de inmigrantes ha descendido en la Comunidad Madrid un 3,80% en junio
- Según la **EPA del II trimestre de 2014**, la tasa de paro de los extranjeros en Madrid es cuatro puntos y medio inferior a la de este colectivo en España (29,58% vs. 34,25%)
- Según el Padrón municipal del INE la cifra provisional de la **población** extranjera en Madrid asciende a 876.493 para el año 2014, lo que supone un 13,59% de la población madrileña

Análisis de los datos del mercado de trabajo de los extranjeros en Madrid

Afiliación a la Seguridad Social

En el mes de junio la afiliación de extranjeros a la Seguridad Social alcanza la cifra de 331.035 en la región. Madrid es la segunda comunidad autónoma con mayor número de extranjeros afiliados.

En España los afiliados extranjeros ascienden a 1.609.677, de los cuales, el 20,57% trabaja en Madrid.

| Afiliación media | junio 2014 |
|------------------|------------|
| Madrid | España |
| 331.035 | 1.609.677 |

En la Comunidad de Madrid la afiliación de trabajadores extranjeros presenta un aumento poco significativo (0,39%) en junio. En España la afiliación de extranjeros presenta una cifra similar a la del mes anterior, con una subida de 0,09% y 1.456 trabajadores más.

En términos anuales la afiliación de extranjeros en Madrid registra un descenso de 4,61%, con 16.012 afiliados menos que en junio de 2013, frente a un incremento de 1,62% que ha registrado el total de afiliados. En este mismo período en España la afiliación de extranjeros ha caído en 32.145 trabajadores con una tasa negativa de 1,96% mientras que la afiliación en el total del Sistema ha experimentado una subida de 1,78%. La pérdida de empleo está afectando en mayor medida a los trabajadores extranjeros que a los nacionales. Estos datos se encuadran en un contexto en el que la población extranjera ha experimentado una caída anual de 8,71% en Madrid y de 9,84% en

España según los últimos datos de Padrón Continuo publicados por el INE.

| jun-14 | Variación intermensual | | Variación interanual | |
|--------|------------------------|------|----------------------|-------|
| | Absoluta | Tasa | Absoluta | Tasa |
| Madrid | 1.271 | 0,39 | -16.012 | -4,61 |
| España | 1.456 | 0,09 | -32.145 | -1,96 |

Crecen los afiliados extranjeros al Régimen de Autónomos en términos intermensuales e interanuales. Con respecto al mes anterior presentan una subida de un 1,02% con 398 ocupados más.

En junio los autónomos extranjeros ascienden a 39.396. Con 1.885 ocupados más que en junio de 2.013 han crecido un 5,03% en el último año.

El peso de los extranjeros sobre el total de afiliados en la Comunidad de Madrid es del 12,21%, dos puntos y medio por encima de la media nacional (9,65%).

Respecto a su procedencia, un 38,80% del total de extranjeros afiliados en la Comunidad de Madrid pertenecen a países comunitarios (128.457 personas). Los 202.579 restantes son extranjeros procedentes de países de fuera de la Unión Europea (el 61,20%).

Seis nacionalidades agrupan al 50,29% de los trabajadores extranjeros radicados en Madrid. En la región se encuentran afiliados 68.768 rumanos (20,77%); 23.518 chinos (7,10%); 22.746 ecuatorianos (6,87%); 19.473 marroquíes (5,88%); 15.987 colombianos (4,83%) y 15.984 peruanos (4,83%).



Con un 53,55%, la Comunidad de Madrid es una de las regiones con mayor proporción de mujeres afiliadas entre los trabajadores extranjeros. Sólo la supera Ceuta con un 54,45%. Madrid supera en siete puntos al conjunto nacional (46,60%).

Madrid, con 177.271 afiliadas extranjeras, supera en términos absolutos a todas las comunidades autónomas. La afiliación de mujeres inmigrantes comunitarias representa el 21,12% del conjunto nacional. En el caso de las trabajadoras extracomunitarias el porcentaje es del 25,42%.

Por sectores de actividad, los que agrupan a un mayor número de afiliados extranjeros en Madrid son los siguientes. En el régimen general: S. E. Hogar (25,04%), Hostelería (14,78%), Comercio y reparación de vehículos (13,27%) y Actividades administrativas y servicios auxiliares (10,63%), lo que representa un total de 63,73%. En el régimen de autónomos: Comercio y reparación de vehículos (35,99%), Construcción (15,07%) y Hostelería (12,44%), lo que supone un 63,49%.

Contratación

En junio la contratación de trabajadores extranjeros ha aumentado en Madrid. En el conjunto nacional ha experimentado un descenso.

Este mes se han realizado 29.806 contratos a trabajadores inmigrantes en nuestra región. Esto supone el 17,18% del total de contratos celebrados en Madrid, que han sido 173.496. En el mismo mes en España se han llevado a cabo 246.130 contratos a extranjeros, un 16,20% del total de contratos efectuados, que han sido 1.518.873. En la Comunidad de Madrid se ha formalizado el 12,11% de los contratos a extranjeros realizados en España.

En términos intermensuales los contratos a extranjeros en la Comunidad de Madrid han subido un 6,55% con 1.833 contratos más que el mes anterior. El total de contratos ha registrado un aumento de un 13,08% en la región. En España este mes se han efectuado 16.286 contratos menos a trabajadores inmigrantes. Esto supone una caída con respecto a mayo de 6,21%. El total de contratos registrados en España ha experimentado un aumento de 60.296 con una tasa de variación intermensual de 4,13%.

Este mes la cifra de extranjeros no comunitarios contratados en Madrid alcanza los 19.073, lo que

supone un 63,99% sobre el total de extranjeros contratados en Madrid, que han sido 29.806. La contratación de inmigrantes comunitarios ha alcanzado los 10.733 lo que refleja un porcentaje de 36,01%.

| Contratos extranjeros | | Junio 2014 |
|-----------------------|-----------------|-----------------|
| Comunitarios | No comunitarios | Total contratos |
| 10.733 | 19.073 | 29.806 |
| 36,01 | 63,99 | 100,00 |

Con respecto a junio de 2013, en Madrid, los contratos a inmigrantes han experimentado un aumento de 5,14%. El total de contrataciones ha experimentado un crecimiento de 27.313 contratos registrando una tasa de variación interanual de 18,68%. En España, en términos interanuales la contratación ha aumentado un 11,03% en el caso de trabajadores extranjeros y un 18,92% en el total de contrataciones.

Cuatro ramas de actividad agrupan el 62,43% de los contratos a inmigrantes en Madrid y son: Hostelería (24,49%), Actividades administrativas y servicios auxiliares (15,28%), Construcción (12,87%) y Comercio al por mayor y al por menor; reparación de vehículos... (9,80%). El peso de las contrataciones en estas ramas de actividad es mayor entre los extranjeros no comunitarios, 63,22%, que entre los extranjeros comunitarios, 61,03%.

El 20,91% de los contratos realizados a extranjeros en la Comunidad de Madrid han sido indefinidos. En el caso de los inmigrantes comunitarios, el porcentaje de contratación indefinida ha sido 16,63% y para los inmigrantes no comunitarios 23,32%. El colectivo de trabajadores españoles en nuestra Comunidad presenta un 11,86% de contratos indefinidos sobre los totales.

Paro registrado

En junio el paro registrado de trabajadores extranjeros ha experimentado un descenso tanto en la Comunidad de Madrid como en el resto de España.

Este mes se han registrado 84.531 parados inmigrantes en Madrid y el total de paro registrado se ha situado en 505.428. El porcentaje de parados inmigrantes sobre el total de parados en nuestra región se eleva a 16,72%. En España este mes se han registrado 528.238 parados extranjeros, lo que supone un 11,87% del total de parados, que ha alcanzado la cifra de 4.449.701.

El paro de extranjeros desciende en la región en términos intermensuales en 3.335 trabajadores, un 3,80%. El paro registrado total presenta una bajada de 15.435 trabajadores en la Comunidad de Madrid, con una tasa de variación intermensual negativa de 2,96%.

En España el paro registrado de extranjeros experimenta una caída de 12.304 trabajadores en junio y presenta una tasa de variación intermensual negativa de 2,28%. El paro total ha experimentado un descenso de 122.684 personas respecto al mes pasado.

El paro de las mujeres extranjeras en la Comunidad de Madrid registra este mes una cifra de 36.268 paradas, y representa el 42,90% del paro del total de inmigrantes.

En Madrid, el peso de los extranjeros parados sobre el total del paro registrado es de un 16,72%, mientras que los extranjeros representan el 17,18% de las contrataciones y el 13,28% de los ocupados (EPA).

En el mes de junio el paro registrado de extranjeros no comunitarios en la Comunidad de Madrid alcanza los 52.534 trabajadores, lo que supone un 62,15% del total de extranjeros parados en Madrid, que han sido 84.531. La cifra de parados inmigrantes comunitarios alcanza los 31.997, lo que representa un porcentaje de 37,85%.

| Paro registrado extranjeros | | Junio 2014 |
|-----------------------------|-----------------|-----------------|
| Comunitarios | No comunitarios | Total contratos |
| 31.997 | 52.534 | 84.531 |
| 37,85 | 62,15 | 100,00 |

Con respecto a junio de 2013, el paro de inmigrantes ha bajado en Madrid en 9.321 personas, un descenso de 9,93%. El paro registrado total ha caído un 7,40% y presenta 40.416 desempleados menos. En España, en el mismo período, el paro entre los inmigrantes ha bajado en 46.001 personas, una caída de 8,01% y el total de parados presenta un descenso de 6,59%, con 313.979 parados menos que en junio de 2013. La caída del paro es mayor para el colectivo de extranjeros tanto en Madrid como en el total nacional.

En la Comunidad de Madrid las ramas de actividad con mayor número de parados extranjeros en el mes de junio son: Construcción (21,76%), Actividades administrativas y servicios auxiliares (13,08%), Hostelería (12,39%) y Actividades profesionales científicas y técnicas (10,62%). En conjunto, un 57,85% de los parados extranjeros se aglutinan en estas ramas de actividad.

Encuesta de Población Activa. EPA II Trimestre de 2014

La Encuesta de Población Activa correspondiente al segundo trimestre de 2014, cifra en 5.228.900 la población de 16 y más de la Comunidad de Madrid, de los cuales 613.700 son extranjeros. En este mismo período en nuestra región, la población 16-64 años arroja un total de 4.211.000 de los cuales 595.700 son extranjeros.

Centrando el análisis de datos en este último grupo de edad, en Madrid la tasa de actividad de los extranjeros es 84,51%, casi seis puntos por encima de la tasa de actividad de los extranjeros en España (78,57%). La tasa de ocupación de este colectivo es 59,51% en la Comunidad de Madrid y supera en casi ocho puntos a la de extranjeros en España (51,66%).

La tasa de paro de los inmigrantes en Madrid (29,58%) se sitúa cuatro puntos y medio por debajo de la tasa de paro de los extranjeros en España (34,25%).



Según los datos correspondientes al segundo trimestre de 2014 de la Encuesta de Población Activa, se han alcanzado los 2.669.700 ocupados en nuestra región, de los cuales 354.500 son extranjeros, lo que representa el 13,28% de los ocupados totales.

En Madrid la tasa de ocupados para los extranjeros (59,51%) es casi cuatro puntos más baja que para la población total (63,40%).

La tasa de paro de los extranjeros en Madrid (29,58%) se encuentra diez puntos y medio por encima de la tasa de paro de la población total en esta Comunidad (19,10%). En España las tasas de paro de extranjeros y población total son 34,25% y 24,59%.



En cuanto al peso de los ocupados extranjeros entre el total de ocupados por Comunidades, las que presentan una mayor proporción de extranjeros entre sus ocupados son Baleares (21,23%), Murcia (17,1%), Canarias (14,66%), Comunidad Valenciana (14,03%), Madrid (13,28%) y Cataluña (12,47%). La media para el conjunto nacional es de 10,78%.

En Madrid un 51,79% de la población extranjera de 16 a 64 años de edad son mujeres. En España este porcentaje alcanza el 52,06%.

Dentro del mercado laboral, en nuestra Comunidad, en el colectivo de extranjeros, el peso de las mujeres extranjeras supone el 49,22% de los activos y el 53,08% de los ocupados, mientras que en España las mujeres extranjeras constituyen el 47,73% de los activos y el 48,33% de los ocupados. El peso de las mujeres ocupadas extranjeras en nuestra región, es

mayor que el de las mujeres ocupadas de la población total en Madrid que ha alcanzado el 47,55%.

En Madrid la tasa de actividad de las mujeres extranjeras supera en casi siete puntos a la tasa de actividad de la población total femenina (80,31% vs. 73,49%). La tasa de ocupación es dos puntos superior (60,98% vs. 58,86%).



Entre la población masculina extranjera, en Madrid la tasa de actividad de los trabajadores extranjeros (89,01%) supera en cinco puntos y medio a la tasa de actividad del conjunto de la población masculina (83,49%). Sin embargo, los trabajadores extranjeros tienen una tasa de ocupación de 57,92%, diez puntos por debajo de la del total de hombres ocupados en Madrid (68,16%).



Otro rasgo definitorio de la oferta de trabajo extranjera en todas las regiones españolas es su juventud. En Madrid y en España, los ocupados entre los 25 y los 54 años suponen el 88,59% y 88,85% en el colectivo de extranjeros.

La estabilidad en el empleo es mayor entre los asalariados extranjeros en la Comunidad de Madrid que en el resto de España, con unas tasas de temporalidad de 22,03% para Madrid y de 37,26% para España.

Datos de población

Según el Padrón Municipal del Instituto Nacional de Estadística (INE) los datos provisionales del año 2014 cifran la población extranjera empadronada en la Comunidad de Madrid en 876.493 extranjeros, el 13,59% de la población madrileña, que asciende a 6.448.272. En España, la población extranjera empadronada se eleva a 5.000.258 que representa el 10,70% de la población total, que es 46.725.164.

Un 17,53% de los inmigrantes en España reside en Madrid, uno de los porcentajes más altos del país, sólo por detrás de Cataluña (21,72%).

El colectivo de inmigrantes mayoritario en nuestra Comunidad son los extranjeros de la No Unión Europea que asciende a 545.162 empadronados y representa el 62,20% de los inmigrantes de nuestra región. El 34,97% de los extranjeros de Madrid son latinoamericanos entre los que destacan: Ecuatorianos (7,06%); colombianos (4,89%), peruanos (4,14%), bolivianos (3,73%), dominicanos (3,37%). Un segundo grupo lo forman los inmigrantes africanos (13%) en su mayoría de origen marroquí (9,22%) seguidos a distancia por los nigerianos (1,07%). En tercer lugar se sitúan los asiáticos (9,27%) fundamentalmente de origen chino (5,65%) seguidos por los filipinos (1,45%). En último lugar se encuentran los europeos no comunitarios (3,73%) entre los que predominan los extranjeros de origen ucraniano que representan el 2,21% del total de inmigrantes en Madrid.

Los inmigrantes de la Unión Europea residentes en Madrid son 331.331 y representan el 37,80% del total de extranjeros en nuestra Comunidad. Por procedencia los primeros puestos están ocupados por rumanos (22,74%) y búlgaros (3,08%); es decir, uno de cada cuatro extranjeros (25,82%) procede de estos dos países. En tercer lugar están los italianos (2,82%), primer país del ranking que pertenece al grupo fundador de la UE, junto con Alemania, Bélgica, Francia, Luxemburgo y Países Bajos, colectivo que en conjunto alcanza un 5,87%.



El grupo mayoritario de inmigrantes en Madrid es de origen rumano, con 199.324 empadronados. Le siguen los marroquíes con 80.778 y los inmigrantes de origen ecuatoriano que ascienden a 61.891.

Principales indicadores

| Extranjeros | Fecha | Madrid | | | | España | | | |
|-----------------|---------------|---------|---------------------|-----------------|----------|-----------|---------------------|-----------------|----------|
| | | Dato | % Extr. | Var. Interanual | | Dato | % Extr. | Var. Interanual | |
| | | | | Absoluta | Relativa | | | Absoluta | Relativa |
| Población* | ene-14 | 876.493 | 13,59 | -83.628 | -8,71 | 5.000.258 | 10,70 | -545.980 | -9,84 |
| Afiliados** | jun-14 | 331.035 | 12,21 | -16.012 | -4,61 | 1.609.677 | 9,65 | -32.145 | -1,96 |
| Activos | EPA II T 2014 | 503,4 | 15,26 | -60,0 | -10,65 | 2.822,9 | 12,36 | -247,2 | -8,05 |
| Ocupados | | 354,5 | 13,28 | -55,9 | -13,62 | 1.856,2 | 10,78 | -115,6 | -5,86 |
| Parados | | 148,9 | 23,63 | -4,1 | -2,69 | 966,8 | 17,21 | -131,6 | -11,98 |
| Paro Registrado | jun-14 | 84.531 | 16,72 | -9.321 | -9,93 | 528.238 | 11,87 | -46.001 | -8,01 |
| Contratos | | 29.806 | 17,18 | 1.458 | 5,14 | 246.130 | 16,20 | 24.446 | 11,03 |
| Tasas | Fecha | Dato | Variación Inter-EPA | | | Dato | Variación Inter-EPA | | |
| Tasa Actividad | | 84,51 | 2,33 | | | 78,57 | 0,11 | | |
| Tasa Ocupación | EPA II T 2014 | 59,51 | 5,84 | | | 51,66 | 2,81 | | |
| Tasa Paro | | 29,58 | -5,10 | | | 34,25 | -3,49 | | |

| Totales | Fecha | Madrid | | | España | | | | |
|-----------------|---------------|-----------|---------------------|----------|------------|-----------------|---------------------|--|--|
| | | Dato | Var. Interanual | | Dato | Var. Interanual | | | |
| | | | Absoluta | Relativa | | Absoluta | Relativa | | |
| Población* | ene-14 | 6.448.272 | -47.279 | -0,73 | 46.725.164 | -404.619 | -0,86 | | |
| Afiliados** | jun-14 | 2.712.256 | 43.179 | 1,62 | 16.684.995 | 291.129 | 1,78 | | |
| Activos | EPA II T 2014 | 3.300,0 | -61,3 | -1,82 | 22.839,0 | -219,7 | -0,95 | | |
| Ocupados | | 2.669,7 | -43,7 | -1,61 | 17.223,0 | 204,5 | 1,20 | | |
| Parados | | 630,3 | -17,6 | -2,72 | 5.616,0 | -424,3 | -7,02 | | |
| Paro Registrado | jun-14 | 505.428 | -40.416 | -7,40 | 4.449.701 | -313.979 | -6,59 | | |
| Contratos | | 173.496 | 27.313 | 18,68 | 1.518.873 | 241.618 | 18,92 | | |
| Tasas | Fecha | Dato | Variación Inter-EPA | | | Dato | Variación Inter-EPA | | |
| Tasa Actividad | | 78,37 | 0,12 | | | 75,28 | 0,30 | | |
| Tasa Ocupación | EPA II T 2014 | 63,40 | 1,19 | | | 56,77 | 1,32 | | |
| Tasa Paro | | 19,10 | -1,40 | | | 24,59 | -1,46 | | |

| Peso de Madrid sobre España | | | |
|--|---------------|-------------|---------|
| Indicador | Fecha | Extranjeros | Totales |
| Población* | ene-14 | 17,53 | 13,80 |
| Afiliados** | jun-14 | 20,57 | 16,26 |
| Ocupados EPA | EPA II T 2014 | 19,10 | 15,50 |
| Parados Registrados | jun-14 | 16,00 | 11,36 |
| Contratos | | 12,11 | 11,42 |
| Peso de Extranjeros No UE sobre Total de Extranjeros | | | |
| Indicador | Fecha | Madrid | España |
| Población | ene-14 | 62,20 | 59,05 |
| Afiliados ** | jun-14 | 61,20 | 59,58 |
| Parados Regist. No com./ Total extr. | | 62,15 | 65,11 |

* Población: Datos provisionales año 2014

** Afiliación Media

Datos EPA referidos a Población 16-64 años. Valores en miles

Anexo Tablas

Índice I. Afiliación a la Seguridad Social

Índice II. Contratos y Paro registrado

Índice III. EPA

Índice IV. Población

Anexo de tablas. Índice I

Seguridad Social

Extranjeros afiliados por comunidad autónoma, regímenes y zona de procedencia

Datos mensuales

Variación intermensual e interanual por CCAA

Total regímenes y Autónomos

Peso afiliados extranjeros sobre total afiliados por CCAA

Datos mensuales

Afiliados extranjeros por zona de procedencia, sexo y CCAA

Madrid y España

Evolución de la afiliación intermensual-interanual de trabajadores extranjeros

Madrid y España

Afiliados al régimen general y de autónomos por ramas de actividad en Madrid

Datos mensuales

Ranking variación interanual e intermensual de afiliación de extranjeros por CCAA

Datos mensuales

Distribución de afiliación de extranjeros por CCAA

Gráfico

Afiliación de extranjeros en Madrid por regímenes y país de procedencia y ranking

Datos mensuales

Afiliación de extranjeros por CCAA y regímenes

junio 2014

| Total extranjeros | | | | | | |
|------------------------------|------------------|----------------|----------------|----------------|----------------|-----------------------|
| Comunidad Autónoma | Total regímenes | General | S.E. Agrario | S.E.Hogar | Autónomos | Distribución por CCAA |
| Andalucía | 189.049 | 77.437 | 60.085 | 19.099 | 32.028 | 11,74 |
| Aragón | 65.655 | 33.256 | 17.876 | 7.529 | 6.923 | 4,08 |
| Asturias | 12.692 | 7.030 | 298 | 2.772 | 2.217 | 0,79 |
| Baleares | 85.381 | 59.897 | 1.543 | 6.812 | 16.863 | 5,30 |
| Canarias | 73.870 | 50.678 | 2.026 | 3.798 | 16.893 | 4,59 |
| Cantabria | 9.976 | 5.937 | 187 | 2.141 | 1.584 | 0,62 |
| Castilla-La Mancha | 53.866 | 27.672 | 14.934 | 5.137 | 6.123 | 3,35 |
| Castilla-León | 45.638 | 28.302 | 4.620 | 6.811 | 5.867 | 2,84 |
| Cataluña | 371.457 | 259.583 | 18.891 | 40.236 | 51.957 | 23,08 |
| C. Valenciana | 165.542 | 96.867 | 18.068 | 17.576 | 32.633 | 10,28 |
| Extremadura | 12.640 | 4.655 | 5.101 | 1.105 | 1.780 | 0,79 |
| Galicia | 29.350 | 17.901 | 1048 | 3.971 | 5.172 | 1,82 |
| Madrid | 331.035 | 217.572 | 1.010 | 73.004 | 39.396 | 20,57 |
| Murcia | 76.433 | 23.755 | 40.372 | 6.101 | 6.067 | 4,75 |
| Navarra | 19.912 | 11.413 | 2.374 | 3.302 | 2.823 | 1,24 |
| País Vasco | 47.814 | 27.017 | 1452 | 11.886 | 7.108 | 2,97 |
| La Rioja | 12.635 | 6.892 | 2.357 | 1.915 | 1.472 | 0,78 |
| Ceuta | 2.619 | 1.155 | 0 | 1.173 | 268 | 0,16 |
| Melilla | 4.112 | 1.999 | 3 | 1.442 | 667 | 0,26 |
| Total | 1.609.677 | 959.018 | 192.244 | 215.809 | 237.840 | 100,00 |
| Extranjeros Unión Europea | | | | | | |
| Comunidad Autónoma | Total regímenes | General | S.E. Agrario | S.E.Hogar | Autónomos | Distribución por CCAA |
| Andalucía | 82.695 | 37.044 | 26.442 | 2.577 | 16.565 | 12,71 |
| Aragón | 34.623 | 18.223 | 9.686 | 3.447 | 3.195 | 5,32 |
| Asturias | 5.307 | 3.081 | 109 | 987 | 920 | 0,82 |
| Baleares | 46.387 | 32.179 | 187 | 1.614 | 12.234 | 7,13 |
| Canarias | 37.542 | 24.973 | 705 | 190 | 11.421 | 5,77 |
| Cantabria | 3.536 | 2.314 | 74 | 441 | 684 | 0,54 |
| Castilla-La Mancha | 30.019 | 15.327 | 9.736 | 2.159 | 2.797 | 4,61 |
| Castilla-León | 24.824 | 16.253 | 3.124 | 2.510 | 2.899 | 3,82 |
| Cataluña | 115.844 | 87.157 | 4.951 | 3.228 | 20.318 | 17,81 |
| C. Valenciana | 79.061 | 49.382 | 6.508 | 5.215 | 17.880 | 12,15 |
| Extremadura | 6.090 | 2.345 | 2.740 | 280 | 725 | 0,94 |
| Galicia | 12.637 | 8.959 | 573 | 590 | 2.312 | 1,94 |
| Madrid | 128.457 | 90.605 | 438 | 21.721 | 15.658 | 19,74 |
| Murcia | 12.624 | 7.485 | 2.311 | 581 | 2.240 | 1,94 |
| Navarra | 8.801 | 5.453 | 702 | 1.148 | 1.498 | 1,35 |
| País Vasco | 15.680 | 10.092 | 675 | 1.670 | 3.178 | 2,41 |
| La Rioja | 6.282 | 3.430 | 1.197 | 959 | 697 | 0,97 |
| Ceuta | 77 | 42 | 0 | 0 | 34 | 0,01 |
| Melilla | 135 | 72 | 0 | 0 | 63 | 0,02 |
| Total | 650.619 | 414.416 | 70.160 | 49.318 | 115.319 | 100,00 |
| Extranjeros No Unión Europea | | | | | | |
| Comunidad Autónoma | Total regímenes | General | S.E. Agrario | S.E.Hogar | Autónomos | Distribución por CCAA |
| Andalucía | 106.354 | 40.394 | 33.642 | 16.522 | 15.463 | 11,09 |
| Aragón | 31.033 | 15.034 | 8.189 | 4.082 | 3.728 | 3,24 |
| Asturias | 7.385 | 3.948 | 190 | 1.785 | 1.297 | 0,77 |
| Baleares | 38.994 | 27.718 | 1.356 | 5.198 | 4.628 | 4,07 |
| Canarias | 36.328 | 25.706 | 1.320 | 3.608 | 5.472 | 3,79 |
| Cantabria | 6.441 | 3.623 | 112 | 1.700 | 900 | 0,67 |
| Castilla-La Mancha | 23.847 | 12.344 | 5.198 | 2.978 | 3.326 | 2,49 |
| Castilla-León | 20.814 | 12.049 | 1.496 | 4.301 | 2.968 | 2,17 |
| Cataluña | 255.613 | 172.426 | 13.940 | 37.008 | 31.639 | 26,65 |
| C. Valenciana | 86.480 | 47.485 | 11.560 | 12.361 | 14.753 | 9,02 |
| Extremadura | 6.550 | 2.310 | 2.361 | 825 | 1.054 | 0,68 |
| Galicia | 16.713 | 8.942 | 475 | 3.381 | 2.861 | 1,74 |
| Madrid | 202.579 | 126.966 | 572 | 51.283 | 23.737 | 21,12 |
| Murcia | 63.809 | 16.270 | 38.061 | 5.520 | 3.827 | 6,65 |
| Navarra | 11.112 | 5.960 | 1.672 | 2.154 | 1.325 | 1,16 |
| País Vasco | 32.134 | 16.925 | 777 | 10.216 | 3.930 | 3,35 |
| La Rioja | 6.353 | 3.462 | 1160 | 956 | 775 | 0,66 |
| Ceuta | 2.543 | 1.112 | 0 | 1.173 | 233 | 0,27 |
| Melilla | 3.977 | 1.927 | 3 | 1.442 | 604 | 0,41 |
| Total | 959.058 | 544.602 | 122.084 | 166.491 | 122.522 | 100,00 |

Fuente: Ministerio de Empleo y Seguridad Social

Variación mensual y anual por CCAA

| Total regímenes | | | | | |
|--------------------|------------------------|------------------------|-------------|----------------------|--------------|
| Comunidad Autónoma | jun-14 | Variación intermensual | | Variación interanual | |
| | Afiliación extranjeros | Var. Absoluta | Tasa | Var. Absoluta | Tasa |
| Andalucía | 189.049 | -21.701 | -10,30 | -5.340 | -2,75 |
| Aragón | 65.655 | 5.085 | 8,40 | 3.253 | 5,21 |
| Asturias | 12.692 | 209 | 1,67 | -424 | -3,23 |
| Baleares | 85.381 | 7.488 | 9,61 | 523 | 0,62 |
| Canarias | 73.870 | 29 | 0,04 | -124 | -0,17 |
| Cantabria | 9.976 | 98 | 0,99 | -566 | -5,37 |
| Castilla-La Mancha | 53.866 | 4.320 | 8,72 | -1.844 | -3,31 |
| Castilla-León | 45.638 | 443 | 0,98 | -2.931 | -6,03 |
| Cataluña | 371.457 | 9.921 | 2,74 | -3.583 | -0,96 |
| C. Valenciana | 165.542 | -2.479 | -1,48 | 1.428 | 0,87 |
| Extremadura | 12.640 | 1.000 | 8,59 | 393 | 3,21 |
| Galicia | 29.350 | 85 | 0,29 | -1.649 | -5,32 |
| Madrid | 331.035 | 1.271 | 0,39 | -16.012 | -4,61 |
| Murcia | 76.433 | -3.575 | -4,47 | -960 | -1,24 |
| Navarra | 19.912 | -185 | -0,92 | -1.639 | -7,61 |
| País Vasco | 47.814 | 104 | 0,22 | -1.957 | -3,93 |
| La Rioja | 12.635 | -484 | -3,69 | -300 | -2,32 |
| Ceuta | 2.619 | 10 | 0,38 | -248 | -8,65 |
| Melilla | 4.112 | -184 | -4,28 | -165 | -3,86 |
| Total | 1.609.677 | 1.456 | 0,09 | -32.145 | -1,96 |

| Autónomos | | | | | |
|--------------------|------------------------|------------------------|-------------|----------------------|-------------|
| Comunidad Autónoma | jun-14 | Variación intermensual | | Variación interanual | |
| | Afiliación extranjeros | Var. Absoluta | Tasa | Var. Absoluta | Tasa |
| Andalucía | 32.028 | 344 | 1,09 | 2.165 | 7,25 |
| Aragón | 6.923 | 115 | 1,69 | 558 | 8,77 |
| Asturias | 2.217 | 51 | 2,35 | 194 | 9,59 |
| Baleares | 16.863 | 825 | 5,14 | 1.092 | 6,92 |
| Canarias | 16.893 | 20 | 0,12 | 744 | 4,61 |
| Cantabria | 1.584 | 19 | 1,21 | 104 | 7,03 |
| Castilla-La Mancha | 6.123 | 30 | 0,49 | 258 | 4,40 |
| Castilla-León | 5.867 | 62 | 1,07 | 61 | 1,05 |
| Cataluña | 51.957 | 697 | 1,36 | 3.802 | 7,90 |
| C. Valenciana | 32.633 | 427 | 1,33 | 1.989 | 6,49 |
| Extremadura | 1.780 | 15 | 0,85 | 72 | 4,22 |
| Galicia | 5.172 | 33 | 0,64 | 93 | 1,83 |
| Madrid | 39.396 | 398 | 1,02 | 1.885 | 5,03 |
| Murcia | 6.067 | 87 | 1,45 | 595 | 10,87 |
| Navarra | 2.823 | 60 | 2,17 | 100 | 3,67 |
| País Vasco | 7.108 | 71 | 1,01 | 272 | 3,98 |
| La Rioja | 1.472 | 6 | 0,41 | 92 | 6,67 |
| Ceuta | 268 | -1 | -0,37 | 17 | 6,77 |
| Melilla | 667 | 16 | 2,46 | 108 | 19,32 |
| Total | 237.840 | 3.274 | 1,40 | 14.201 | 6,35 |

Fuente: Ministerio de Empleo y Seguridad Social y elaboración propia

Peso afiliación de extranjeros sobre total afiliación

junio 2014

| Comunidad Autónoma | Total regímenes | | |
|--------------------|-------------------|-------------------|-----------------|
| | Total afiliados | Total extranjeros | Peso extr/total |
| Andalucía | 2.691.936 | 189.049 | 7,02 |
| Aragón | 515.058 | 65.655 | 12,75 |
| Asturias | 343.505 | 12.692 | 3,69 |
| Baleares | 468.002 | 85.381 | 18,24 |
| Canarias | 664.467 | 73.870 | 11,12 |
| Cantabria | 198.648 | 9.976 | 5,02 |
| Castilla-La Mancha | 613.683 | 53.866 | 8,78 |
| Castilla-León | 847.701 | 45.638 | 5,38 |
| Cataluña | 2.975.935 | 371.457 | 12,48 |
| C. Valenciana | 1.578.437 | 165.542 | 10,49 |
| Extremadura | 367.620 | 12.640 | 3,44 |
| Galicia | 921.667 | 29.350 | 3,18 |
| Madrid | 2.712.256 | 331.035 | 12,21 |
| Murcia | 500.895 | 76.433 | 15,26 |
| Navarra | 251.153 | 19.912 | 7,93 |
| País Vasco | 877.731 | 47.814 | 5,45 |
| La Rioja | 115.668 | 12.635 | 10,92 |
| Ceuta | 20.611 | 2.619 | 12,71 |
| Melilla | 20.024 | 4.112 | 20,54 |
| Total | 16.684.995 | 1.609.677 | 9,65 |



Fuente: Ministerio de Empleo y Seguridad Social y elaboración propia

Afiliación de extranjeros por procedencia y CCAA

junio 2014

| Comunidad Autónoma | Total Extranjeros | | Unión Europea | | No Unión Europea | |
|--------------------|-------------------|--------------------|----------------|--------------------|------------------|--------------------|
| | Número | % s/total nacional | Número | % s/total nacional | Número | % s/total nacional |
| Andalucía | 189.049 | 11,74 | 82.695 | 12,71 | 106.354 | 11,09 |
| Aragón | 65.655 | 4,08 | 34.623 | 5,32 | 31.033 | 3,24 |
| Asturias | 12.692 | 0,79 | 5.307 | 0,82 | 7.385 | 0,77 |
| Baleares | 85.381 | 5,30 | 46.387 | 7,13 | 38.994 | 4,07 |
| Canarias | 73.870 | 4,59 | 37.542 | 5,77 | 36.328 | 3,79 |
| Cantabria | 9.976 | 0,62 | 3.536 | 0,54 | 6.441 | 0,67 |
| Castilla-La Mancha | 53.866 | 3,35 | 30.019 | 4,61 | 23.847 | 2,49 |
| Castilla-León | 45.638 | 2,84 | 24.824 | 3,82 | 20.814 | 2,17 |
| Cataluña | 371.457 | 23,08 | 115.844 | 17,81 | 255.613 | 26,65 |
| C. Valenciana | 165.542 | 10,28 | 79.061 | 12,15 | 86.480 | 9,02 |
| Extremadura | 12.640 | 0,79 | 6.090 | 0,94 | 6.550 | 0,68 |
| Galicia | 29.350 | 1,82 | 12.637 | 1,94 | 16.713 | 1,74 |
| Madrid | 331.035 | 20,57 | 128.457 | 19,74 | 202.579 | 21,12 |
| Murcia | 76.433 | 4,75 | 12.624 | 1,94 | 63.809 | 6,65 |
| Navarra | 19.912 | 1,24 | 8.801 | 1,35 | 11.112 | 1,16 |
| País Vasco | 47.814 | 2,97 | 15.680 | 2,41 | 32.134 | 3,35 |
| La Rioja | 12.635 | 0,78 | 6.282 | 0,97 | 6.353 | 0,66 |
| Ceuta | 2.619 | 0,16 | 77 | 0,01 | 2.543 | 0,27 |
| Melilla | 4.112 | 0,26 | 135 | 0,02 | 3.977 | 0,41 |
| Total | 1.609.677 | 100,00 | 650.619 | 100,00 | 959.058 | 100,00 |

Fuente: Ministerio de Empleo y Seguridad Social y elaboración propia

Afiliación de extranjeros por sexo y CCAA

junio 2014

| Comunidad Autónoma | Hombres | | Mujeres | | Ambos sexos |
|--------------------|----------------|--------------------|----------------|--------------------|------------------|
| | Número | Peso s/ambos sexos | Número | Peso s/ambos sexos | Número |
| Andalucía | 100.994 | 53,42 | 88.055 | 46,58 | 189.049 |
| Aragón | 36.928 | 56,25 | 28.727 | 43,75 | 65.655 |
| Asturias | 5.987 | 47,17 | 6.705 | 52,83 | 12.692 |
| Baleares | 45.040 | 52,75 | 40.341 | 47,25 | 85.381 |
| Canarias | 39.230 | 53,11 | 34.640 | 46,89 | 73.870 |
| Cantabria | 4.843 | 48,55 | 5.133 | 51,45 | 9.976 |
| Castilla-La Mancha | 32.195 | 59,77 | 21.671 | 40,23 | 53.866 |
| Castilla-León | 24.302 | 53,25 | 21.336 | 46,75 | 45.638 |
| Cataluña | 207.525 | 55,87 | 163.932 | 44,13 | 371.457 |
| C. Valenciana | 89.541 | 54,09 | 76.001 | 45,91 | 165.542 |
| Extremadura | 7.193 | 56,91 | 5.447 | 43,09 | 12.640 |
| Galicia | 16.292 | 55,51 | 13.058 | 44,49 | 29.350 |
| Madrid | 153.764 | 46,45 | 177.271 | 53,55 | 331.035 |
| Murcia | 49.749 | 65,09 | 26.684 | 34,91 | 76.433 |
| Navarra | 11.167 | 56,08 | 8.745 | 43,92 | 19.912 |
| País Vasco | 24.654 | 51,56 | 23.160 | 48,44 | 47.814 |
| La Rioja | 6.755 | 53,46 | 5.880 | 46,54 | 12.635 |
| Ceuta | 1.193 | 45,55 | 1.426 | 54,45 | 2.619 |
| Melilla | 2.182 | 53,06 | 1.930 | 46,94 | 4.112 |
| Total | 859.534 | 53,40 | 750.143 | 46,60 | 1.609.677 |

Fuente: Ministerio de Empleo y Seguridad Social y elaboración propia

Evolución de la afiliación intermensual-interanual de trabajadores extranjeros en Madrid

| Madrid | Afiliación de extranjeros | | | Total regímenes | | Autónomos | |
|--------|---------------------------|---------|-----------|-----------------|------------|--------------|------------|
| | Total regímenes | General | Autónomos | Tasa mensual | Tasa anual | Tasa mensual | Tasa anual |
| ene-13 | 347.571 | 310.973 | 36.556 | -2,25 | -4,67 | -0,91 | 3,49 |
| feb-13 | 346.477 | 309.961 | 36.477 | -0,31 | -4,39 | -0,22 | 2,10 |
| mar-13 | 346.495 | 309.709 | 36.746 | 0,01 | -4,57 | 0,74 | 1,98 |
| abr-13 | 346.110 | 309.073 | 36.995 | -0,11 | -4,48 | 0,68 | 2,08 |
| may-13 | 346.596 | 309.310 | 37.238 | 0,14 | -4,58 | 0,66 | 2,03 |
| jun-13 | 347.047 | 309.485 | 37.511 | 0,13 | -5,43 | 0,73 | 1,97 |
| jul-13 | 344.663 | 307.283 | 37.323 | -0,69 | -6,47 | -0,50 | 1,94 |
| ago-13 | 338.873 | 301.953 | 36.862 | -1,68 | -6,60 | -1,24 | 1,91 |
| sep-13 | 337.606 | 300.429 | 37.121 | -0,37 | -6,80 | 0,70 | 2,19 |
| oct-13 | 337.452 | 299.822 | 37.579 | -0,05 | -6,52 | 1,23 | 2,45 |
| nov-13 | 336.232 | 298.164 | 38.021 | -0,36 | -6,32 | 1,18 | 3,06 |
| dic-13 | 334.076 | 295.771 | 38.255 | -0,64 | -6,05 | 0,62 | 3,69 |
| ene-14 | 327.278 | 289.236 | 37.992 | -2,03 | -5,84 | -0,69 | 3,93 |
| feb-14 | 327.255 | 289.153 | 38.054 | -0,01 | -5,55 | 0,16 | 4,32 |
| mar-14 | 328.368 | 289.939 | 38.380 | 0,34 | -5,23 | 0,86 | 4,45 |
| abr-14 | 328.640 | 289.866 | 38.726 | 0,08 | -5,05 | 0,90 | 4,68 |
| may-14 | 329.764 | 290.718 | 38.998 | 0,34 | -4,86 | 0,70 | 4,73 |
| jun-14 | 331.035 | 291.586 | 39.396 | 0,39 | -4,61 | 1,02 | 5,03 |
| jul-14 | | | | | | | |
| ago-14 | | | | | | | |
| sep-14 | | | | | | | |
| oct-14 | | | | | | | |
| nov-14 | | | | | | | |
| dic-14 | | | | | | | |

Fuente: Ministerio de Empleo y Seguridad Social y elaboración propia

Evolución de la afiliación intermensual-interanual de trabajadores extranjeros en España

| España | Afiliación de extranjeros | | | Total regímenes | | Autónomos | |
|--------|---------------------------|-----------|-----------|-----------------|------------|--------------|------------|
| | Total regímenes | General | Autónomos | Tasa mensual | Tasa anual | Tasa mensual | Tasa anual |
| ene-13 | 1.600.355 | 1.382.711 | 213.435 | -2,76 | -5,31 | -0,76 | 4,15 |
| feb-13 | 1.596.391 | 1.378.941 | 212.907 | -0,25 | -5,06 | -0,25 | 2,68 |
| mar-13 | 1.604.138 | 1.384.474 | 214.863 | 0,49 | -5,12 | 0,92 | 2,66 |
| abr-13 | 1.619.275 | 1.396.628 | 217.776 | 0,94 | -5,23 | 1,36 | 2,74 |
| may-13 | 1.651.390 | 1.425.521 | 220.935 | 1,98 | -5,08 | 1,45 | 2,74 |
| jun-13 | 1.641.822 | 1.413.163 | 223.639 | -0,58 | -6,74 | 1,22 | 2,93 |
| jul-13 | 1.632.903 | 1.403.226 | 224.541 | -0,54 | -7,48 | 0,40 | 3,08 |
| ago-13 | 1.607.609 | 1.379.391 | 223.138 | -1,55 | -8,05 | -0,62 | 2,89 |
| sep-13 | 1.596.286 | 1.367.451 | 223.887 | -0,70 | -7,67 | 0,34 | 3,08 |
| oct-13 | 1.590.436 | 1.361.331 | 224.378 | -0,37 | -6,55 | 0,22 | 3,34 |
| nov-13 | 1.545.170 | 1.316.982 | 223.671 | -2,85 | -7,12 | -0,32 | 3,71 |
| dic-13 | 1.543.306 | 1.315.540 | 223.978 | -0,12 | -6,23 | 0,14 | 4,14 |
| ene-14 | 1.514.821 | 1.288.746 | 222.312 | -1,85 | -5,34 | -0,74 | 4,16 |
| feb-14 | 1.520.688 | 1.293.477 | 223.192 | 0,39 | -4,74 | 0,40 | 4,83 |
| mar-14 | 1.535.889 | 1.305.310 | 226.217 | 1,00 | -4,25 | 1,36 | 5,28 |
| abr-14 | 1.563.621 | 1.328.633 | 230.440 | 1,81 | -3,44 | 1,87 | 5,82 |
| may-14 | 1.608.221 | 1.369.005 | 234.566 | 2,85 | -2,61 | 1,79 | 6,17 |
| jun-14 | 1.609.677 | 1.367.071 | 237.840 | 0,09 | -1,96 | 1,40 | 6,35 |
| jul-14 | | | | | | | |
| ago-14 | | | | | | | |
| sep-14 | | | | | | | |
| oct-14 | | | | | | | |
| nov-14 | | | | | | | |
| dic-14 | | | | | | | |

Fuente: Ministerio de Empleo y Seguridad Social y elaboración propia

Afiliación de extranjeros régimen general y de autónomos

junio 2014

| Distribución por ramas de actividad | | | | |
|---|----------------------------|-----------------------|---------------------------|-----------------------|
| Madrid | Régimen general | | Régimen autónomos | |
| | Ramas de actividad CNAE-09 | Afiliados extranjeros | Peso /s total extranjeros | Afiliados extranjeros |
| Agricultura, ganadería, caza , selvicultura y pesca | 445 | 0,15 | 58 | 0,15 |
| Industrias extractivas | 338 | 0,12 | 2 | 0,01 |
| Industria manufacturera | 12.191 | 4,18 | 916 | 2,33 |
| Suministro energía eléctrica, gas , vapor y aire acondicionado | 133 | 0,05 | 7 | 0,02 |
| Suministro agua, actividades saneamiento, gestión residuos y descontaminación | 816 | 0,28 | 14 | 0,04 |
| Construcción | 19.014 | 6,52 | 5.937 | 15,07 |
| Comercio; reparación vehículos motor y motocicletas | 38.707 | 13,27 | 14.177 | 35,99 |
| Transporte y almacenamiento | 9.228 | 3,16 | 1.223 | 3,10 |
| Hostelería | 43.109 | 14,78 | 4.899 | 12,44 |
| Información y comunicaciones | 8.769 | 3,01 | 1.383 | 3,51 |
| Actividades financieras y de seguros | 3.321 | 1,14 | 263 | 0,67 |
| Actividades inmobiliarias | 1.810 | 0,62 | 213 | 0,54 |
| Actividades profesionales científicas y técnicas | 12.882 | 4,42 | 2.652 | 6,73 |
| Actividades administrativas y servicios auxiliares | 31.005 | 10,63 | 2.142 | 5,44 |
| Administración pública y defensa; SS obligatoria | 1.778 | 0,61 | 2 | 0,01 |
| Educación | 10.636 | 3,65 | 1.634 | 4,15 |
| Actividades sanitarias y servicios centrales | 10.991 | 3,77 | 763 | 1,94 |
| Actividades artísticas, recreativas y entretenimiento | 3.625 | 1,24 | 610 | 1,55 |
| Otros servicios | 6.643 | 2,28 | 2.478 | 6,29 |
| Actividades de los hogares como empleadores de personal domestico : | 1.600 | 0,55 | 23 | 0,06 |
| Actividades de organizaciones y organismos extraterritoriales | 530 | 0,18 | 1 | 0,00 |
| S.E. Agrario | 1.010 | 0,35 | | |
| S.E. Hogar | 73.004 | 25,04 | | |
| Total extranjeros | 291.585 | 100,00 | 39.396 | 100,00 |

Fuente: Ministerio de Empleo y Seguridad Social y elaboración propia

Ranking variación interanual afiliación de extranjeros por CCAA

junio 2014

| Total extranjeros | | Absoluta | | Tasa interanual | |
|--------------------|------------------|--------------------|----------------|--------------------|--------------|
| Cataluña | 371.457 | Aragón | 3.253 | Aragón | 5,21 |
| Madrid | 331.035 | C. Valenciana | 1.428 | Extremadura | 3,21 |
| Andalucía | 189.049 | Baleares | 523 | C. Valenciana | 0,87 |
| C. Valenciana | 165.542 | Extremadura | 393 | Baleares | 0,62 |
| Baleares | 85.381 | Canarias | -124 | Canarias | -0,17 |
| Murcia | 76.433 | La Rioja | -300 | Cataluña | -0,96 |
| Canarias | 73.870 | Asturias | -424 | Murcia | -1,24 |
| Aragón | 65.655 | Cantabria | -566 | La Rioja | -2,32 |
| Castilla-La Mancha | 53.866 | Murcia | -960 | Andalucía | -2,75 |
| País Vasco | 47.814 | Navarra | -1.639 | Asturias | -3,23 |
| Castilla-León | 45.638 | Galicia | -1.649 | Castilla-La Mancha | -3,31 |
| Galicia | 29.350 | Castilla-La Mancha | -1.844 | País Vasco | -3,93 |
| Navarra | 19.912 | País Vasco | -1.957 | Madrid | -4,61 |
| Asturias | 12.692 | Castilla-León | -2.931 | Galicia | -5,32 |
| Extremadura | 12.640 | Cataluña | -3.583 | Cantabria | -5,37 |
| La Rioja | 12.635 | Andalucía | -5.340 | Castilla-León | -6,03 |
| Cantabria | 9.976 | Madrid | -16.012 | Navarra | -7,61 |
| Total | 1.609.677 | Total | -32.145 | Total | -1,96 |

Ranking variación intermensual afiliación de extranjeros por CCAA

junio 2014

| Total extranjeros | | Absoluta | | Tasa intermensual | |
|--------------------|------------------|--------------------|--------------|--------------------|-------------|
| Cataluña | 371.457 | Cataluña | 9.921 | Baleares | 9,61 |
| Madrid | 331.035 | Baleares | 7.488 | Castilla-La Mancha | 8,72 |
| Andalucía | 189.049 | Aragón | 5.085 | Extremadura | 8,59 |
| C. Valenciana | 165.542 | Castilla-La Mancha | 4.320 | Aragón | 8,40 |
| Baleares | 85.381 | Madrid | 1.271 | Cataluña | 2,74 |
| Murcia | 76.433 | Extremadura | 1.000 | Asturias | 1,67 |
| Canarias | 73.870 | Castilla-León | 443 | Cantabria | 0,99 |
| Aragón | 65.655 | Asturias | 209 | Castilla-León | 0,98 |
| Castilla-La Mancha | 53.866 | País Vasco | 104 | Madrid | 0,39 |
| País Vasco | 47.814 | Cantabria | 98 | Galicia | 0,29 |
| Castilla-León | 45.638 | Galicia | 85 | País Vasco | 0,22 |
| Galicia | 29.350 | Canarias | 29 | Canarias | 0,04 |
| Navarra | 19.912 | Navarra | -185 | Navarra | -0,92 |
| Asturias | 12.692 | La Rioja | -484 | C. Valenciana | -1,48 |
| Extremadura | 12.640 | C. Valenciana | -2.479 | La Rioja | -3,69 |
| La Rioja | 12.635 | Murcia | -3.575 | Murcia | -4,47 |
| Cantabria | 9.976 | Andalucía | -21.701 | Andalucía | -10,30 |
| Total | 1.609.677 | Total | 1.456 | Total | 0,09 |

Fuente: Ministerio de Empleo y Seguridad Social y elaboración propia

Gráfico de distribución de la afiliación de extranjeros por CCAA

junio 2014

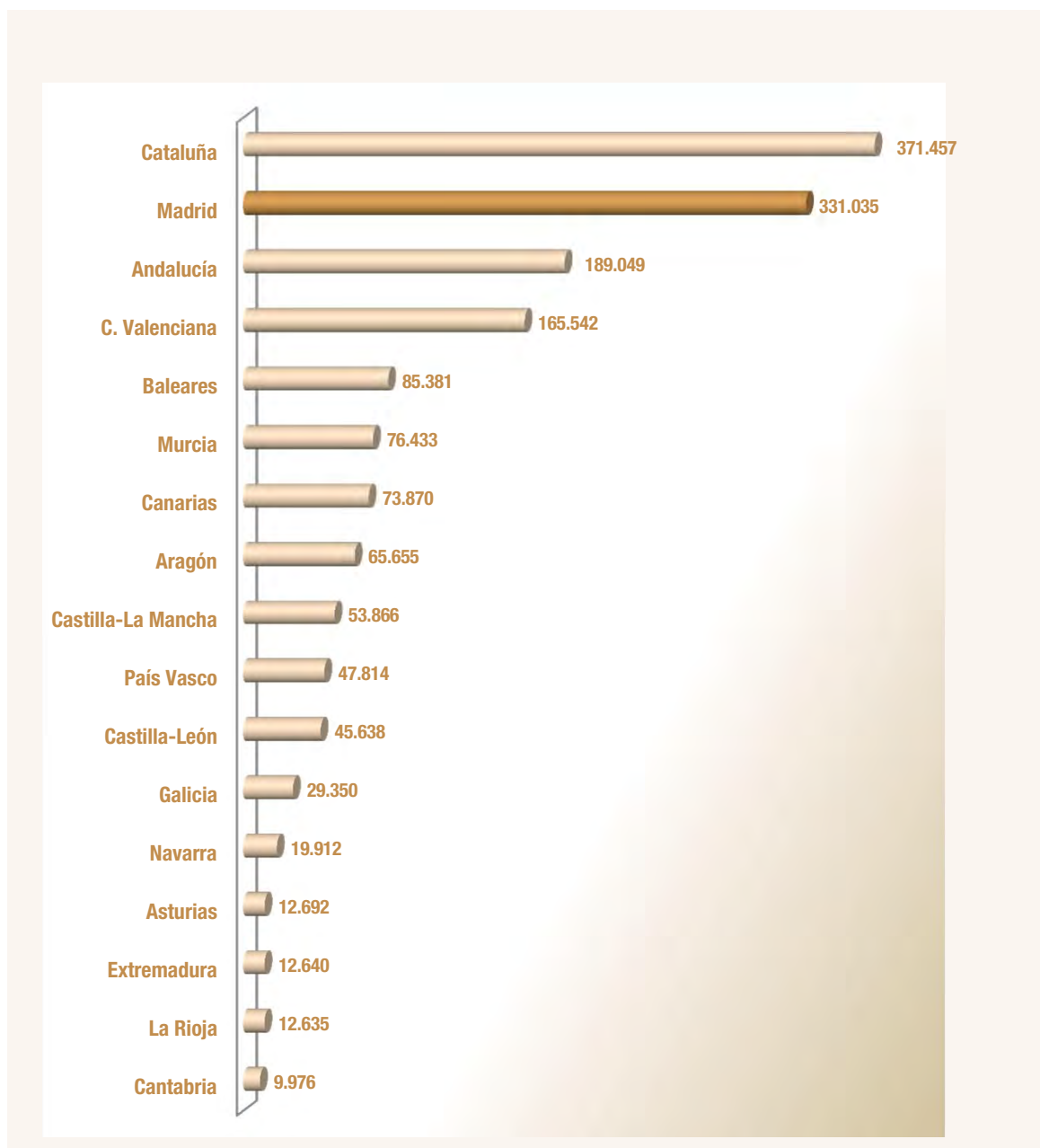

Fuente: Ministerio de Empleo y Seguridad Social y elaboración propia

| Afiliación de extranjeros | | | | | junio 2014 |
|--------------------------------------|-----------------|----------------|--------------|---------------|---------------|
| Distribución por país de procedencia | | | | | |
| País de procedencia | Total regímenes | General | S.E. Agrario | S.E.Hogar | Autónomos |
| Unión Europea | | | | | |
| ALEMANIA | 3.763 | 2.986 | 1 | 11 | 763 |
| AUSTRIA | 317 | 247 | | 0 | 69 |
| BELGICA | 810 | 632 | | 3 | 173 |
| BULGARIA | 10.445 | 7.086 | 26 | 2.366 | 965 |
| CHIPRE | 30 | 25 | | 2 | 3 |
| CROACIA | 99 | 82 | | 3 | 13 |
| DINAMARCA | 266 | 202 | | 3 | 61 |
| ESLOVAQUIA | 199 | 183 | | 4 | 12 |
| ESLOVENIA | 77 | 60 | | | 17 |
| ESTONIA | 66 | 57 | | 4 | 5 |
| FINLANDIA | 227 | 185 | | | 42 |
| FRANCIA | 6.912 | 5.747 | | 22 | 1.143 |
| GRECIA | 422 | 356 | | 4 | 62 |
| HUNGRIA | 369 | 304 | | 17 | 48 |
| IRLANDA | 1.205 | 985 | | | 220 |
| ITALIA | 11.354 | 9.279 | 3 | 75 | 1.995 |
| LETONIA | 85 | 73 | | 3 | 8 |
| LITUANIA | 178 | 158 | | 6 | 13 |
| LUXEMBURGO | 10 | 6 | | | 4 |
| MALTA | 19 | 14 | | | 5 |
| PAISES BAJOS | 1.279 | 974 | | 18 | 285 |
| POLONIA | 7.337 | 4.705 | 8 | 1.784 | 836 |
| PORTUGAL | 7.184 | 5.765 | 10 | 480 | 917 |
| REINO UNIDO | 6.173 | 4.729 | 1 | 9 | 1.433 |
| REPUBLICA CHECA | 266 | 227 | | 6 | 31 |
| RUMANIA | 68.768 | 45.082 | 387 | 16.902 | 6.395 |
| SUECIA | 600 | 460 | | 1 | 139 |
| Total Unión Europea | 128.457 | 90.605 | 438 | 21.721 | 15.658 |
| No Unión Europea | | | | | |
| CHINA | 23.518 | 12.281 | 1 | 157 | 11.079 |
| ECUADOR | 22.746 | 17.093 | 53 | 4516 | 1.083 |
| MARRUECOS | 19.473 | 14.883 | 347 | 2.664 | 1578 |
| COLOMBIA | 15.987 | 12.323 | 15 | 2.449 | 1.200 |
| PERU | 15.984 | 12.036 | 6 | 3.254 | 686 |
| BOLIVIA | 15.210 | 6.223 | 26 | 8.577 | 382 |
| PARAGUAY | 13.287 | 4.096 | 14 | 8.937 | 240 |
| DOMINICANA (REPUBLICA) | 8.974 | 5.887 | 5 | 2.427 | 655 |
| UCRANIA | 8.591 | 4.477 | 6 | 3.730 | 378 |
| FILIPINAS | 7.885 | 3.422 | 8 | 4.372 | 83 |
| RESTO PAISES | 50.922 | 34.246 | 91 | 10.200 | 6.371 |
| Total No Unión Europea | 202.579 | 126.966 | 572 | 51.283 | 23.737 |
| Total extranjeros | 331.035 | 217.572 | 1.010 | 73.004 | 39.396 |

Ranking afiliación de extranjeros por país y zona de procedencia junio 2014

| Unión Europea | | | No Unión Europea | | |
|--|-----------------|------------------------|--|-----------------|------------------------|
| País | Total regímenes | % s/ total extranjeros | País | Total regímenes | % s/ total extranjeros |
| RUMANIA | 68.768 | 20,77 | CHINA | 23.518 | 7,10 |
| ITALIA | 11.354 | 3,43 | ECUADOR | 22.746 | 6,87 |
| BULGARIA | 10.445 | 3,16 | MARRUECOS | 19.473 | 5,88 |
| POLONIA | 7.337 | 2,22 | COLOMBIA | 15.987 | 4,83 |
| PORTUGAL | 7.184 | 2,17 | PERÚ | 15.984 | 4,83 |
| FRANCIA | 6.912 | 2,09 | BOLIVIA | 15.210 | 4,59 |
| REINO UNIDO | 6.173 | 1,86 | PARAGUAY | 13.287 | 4,01 |
| ALEMANIA | 3.763 | 1,14 | DOMINICANA (REP) | 8.974 | 2,71 |
| PAISES BAJOS | 1.279 | 0,39 | UCRANIA | 8.591 | 2,60 |
| IRLANDA | 1.205 | 0,36 | FILIPINAS | 7.885 | 2,38 |
| Porcentaje s/ total extranjeros | | 37,59 | Porcentaje s/ total extranjeros | | 45,81 |

Fuente: Ministerio de Empleo y Seguridad Social y elaboración propia

Nota: La diferencia entre total regímenes y la suma del resto corresponde a los regímenes de mar y carbón.

Anexo de tablas. Índice II

Contratos

Contratos a extranjeros frente a total de contratos por zona de procedencia

Variaciones Madrid y España. Serie

Contratos a extranjeros en Madrid por sexo y edad

Serie 2014

Contratos a extranjeros en Madrid por ramas de actividad y zona de procedencia y sexo

Contratos indefinidos a extranjeros y a españoles en Madrid por zona de procedencia

Serie

Contratos a extranjeros en Madrid por sexo, edad y país de procedencia

Datos mensuales

Contratos a extranjeros en Madrid por sectores de actividad y país de procedencia

Datos mensuales

Paro registrado

Parados extranjeros frente a total de parados por zona de procedencia

Variaciones Madrid y España. Serie

Parados extranjeros en Madrid por sexo y edad

Serie 2014

Parados extranjeros en Madrid por ramas de actividad y zona de procedencia y sexo

Paro registrado de extranjeros en Madrid por localidades, sexo, edad, sector de actividad económica y zona de procedencia

Paro registrado de extranjeros en Madrid por localidades

Variaciones mensuales

Paro de extranjeros en Madrid por sexo, edad y país de procedencia

Datos mensuales

Paro de extranjeros en Madrid por sectores de actividad y país de procedencia

Datos mensuales

Contratos a extranjeros frente a total de contratos. Variaciones. Serie Madrid

| Madrid | Total Contratos | Contratos extranjeros | | | Peso extr. s/ total | Variaciones mensuales | | | | Variaciones anuales | | | |
|--------|-----------------|-----------------------|--------------|--------------------|---------------------|-----------------------|--------|-------------|--------|---------------------|--------|-------------|--------|
| | | Total | Comunitarios | Extra-comunitarios | | Total | | Extranjeros | | Total | | Extranjeros | |
| | | | | | | Absoluta | Tasa | Absoluta | Tasa | Absoluta | Tasa | Absoluta | Tasa |
| ene-12 | 121.020 | 25.803 | 8.222 | 17.581 | 21,32 | -11.808 | -8,89 | -395 | -1,51 | -10.577 | -8,04 | -5.280 | -16,99 |
| feb-12 | 124.616 | 28.892 | 9.030 | 19.862 | 23,18 | 3.596 | 2,97 | 3.089 | 11,97 | 3.135 | 2,58 | -6 | -0,02 |
| mar-12 | 131.296 | 30.630 | 9.321 | 21.309 | 23,33 | 6.680 | 5,36 | 1.738 | 6,02 | -9.065 | -6,46 | -1.813 | -5,59 |
| abr-12 | 128.805 | 31.481 | 9.384 | 22.097 | 24,44 | -2.491 | -1,90 | 851 | 2,78 | 2.130 | 1,68 | 1.721 | 5,78 |
| may-12 | 146.112 | 36.646 | 11.255 | 25.391 | 25,08 | 17.307 | 13,44 | 5.165 | 16,41 | -7.649 | -4,97 | 2.301 | 6,70 |
| jun-12 | 176.338 | 49.897 | 16.621 | 33.276 | 28,30 | 30.226 | 20,69 | 13.251 | 36,16 | 20.533 | 13,18 | 14.664 | 41,62 |
| jul-12 | 205.259 | 65.964 | 19.348 | 46.616 | 32,14 | 28.921 | 16,40 | 16.067 | 32,20 | 43.885 | 27,19 | 29.723 | 82,01 |
| ago-12 | 105.391 | 25.650 | 7.404 | 18.246 | 24,34 | -99.868 | -48,65 | -40.314 | -61,12 | -13.760 | -11,55 | -4.206 | -14,09 |
| sep-12 | 148.356 | 34.027 | 11.477 | 22.550 | 22,94 | 42.965 | 40,77 | 8.377 | 32,66 | -20.641 | -12,21 | -2.256 | -6,22 |
| oct-12 | 169.851 | 38.143 | 13.493 | 24.650 | 22,46 | 21.495 | 14,49 | 4.116 | 12,10 | 4.390 | 2,65 | 4.442 | 13,18 |
| nov-12 | 135.969 | 29.588 | 9.743 | 19.845 | 21,76 | -33.882 | -19,95 | -8.555 | -22,43 | -13.747 | -9,18 | -1.325 | -4,29 |
| dic-12 | 119.218 | 24.803 | 7.771 | 17.032 | 20,80 | -16.751 | -12,32 | -4.785 | -16,17 | -13.610 | -10,25 | -1.395 | -5,32 |
| ene-13 | 124.277 | 25.748 | 8.349 | 17.399 | 20,72 | 5.059 | 4,24 | 945 | 3,81 | 3.257 | 2,69 | -55 | -0,21 |
| feb-13 | 117.609 | 26.525 | 8.319 | 18.206 | 22,55 | -6.668 | -5,37 | 777 | 3,02 | -7.007 | -5,62 | -2.367 | -8,19 |
| mar-13 | 115.847 | 25.392 | 7.793 | 17.599 | 21,92 | -1.762 | -1,50 | -1.133 | -4,27 | -15.449 | -11,77 | -5.238 | -17,10 |
| abr-13 | 131.866 | 27.974 | 9.094 | 18.880 | 21,21 | 16.019 | 13,83 | 2.582 | 10,17 | 3.061 | 2,38 | -3.507 | -11,14 |
| may-13 | 136.288 | 28.276 | 8.799 | 19.477 | 20,75 | 4.422 | 3,35 | 302 | 1,08 | -9.824 | -6,72 | -8.370 | -22,84 |
| jun-13 | 146.183 | 28.348 | 9.069 | 19.279 | 19,39 | 9.895 | 7,26 | 72 | 0,25 | -30.155 | -17,10 | -21.549 | -43,19 |
| jul-13 | 167.357 | 31.788 | 9.980 | 21.808 | 18,99 | 21.174 | 14,48 | 3.440 | 12,13 | -37.902 | -18,47 | -34.176 | -51,81 |
| ago-13 | 102.071 | 21.050 | 6.353 | 14.697 | 20,62 | -65.286 | -39,01 | -10.738 | -33,78 | -3.320 | -3,15 | -4.600 | -17,93 |
| sep-13 | 158.465 | 30.132 | 9.952 | 20.180 | 19,01 | 56.394 | 55,25 | 9.082 | 43,14 | 10.109 | 6,81 | -3.895 | -11,45 |
| oct-13 | 181.356 | 33.944 | 11.350 | 22.594 | 18,72 | 22.891 | 14,45 | 3.812 | 12,65 | 11.505 | 6,77 | -4.199 | -11,01 |
| nov-13 | 145.163 | 27.382 | 8.995 | 18.387 | 18,86 | -36.193 | -19,96 | -6.562 | -19,33 | 9.194 | 6,76 | -2.206 | -7,46 |
| dic-13 | 144.570 | 25.559 | 8.012 | 17.547 | 17,68 | -593 | -0,41 | -1.823 | -6,66 | 25.352 | 21,27 | 756 | 3,05 |
| ene-14 | 137.223 | 25.260 | 8.995 | 16.265 | 18,41 | -7.347 | -5,08 | -299 | -1,17 | 12.946 | 10,42 | -488 | -1,90 |
| feb-14 | 128.614 | 25.456 | 9.347 | 16.109 | 19,79 | -8.609 | -6,27 | 196 | 0,78 | 11.005 | 9,36 | -1.069 | -4,03 |
| mar-14 | 139.372 | 27.677 | 10.049 | 17.628 | 19,86 | 10.758 | 8,36 | 2.221 | 8,72 | 23.525 | 20,31 | 2.285 | 9,00 |
| abr-14 | 140.981 | 26.290 | 9.602 | 16.688 | 18,65 | 1.609 | 1,15 | -1.387 | -5,01 | 9.115 | 6,91 | -1.684 | -6,02 |
| may-14 | 153.426 | 27.973 | 9.774 | 18.199 | 18,23 | 12.445 | 8,83 | 1.683 | 6,40 | 17.138 | 12,57 | -303 | -1,07 |
| jun-14 | 173.496 | 29.806 | 10.733 | 19.073 | 17,18 | 20.070 | 13,08 | 1.833 | 6,55 | 27.313 | 18,68 | 1.458 | 5,14 |
| jul-14 | | | | | | | | | | | | | |
| ago-14 | | | | | | | | | | | | | |
| sep-14 | | | | | | | | | | | | | |
| oct-14 | | | | | | | | | | | | | |
| nov-14 | | | | | | | | | | | | | |
| dic-14 | | | | | | | | | | | | | |

Fuente: SEPE y elaboración propia

Contratos a extranjeros frente a total de contratos. Variaciones. Serie España

| España | Total Contratos | Contratos extranjeros | | | Peso extr. s/ total | Variaciones mensuales | | | | Variaciones anuales | | | |
|--------|-----------------|-----------------------|--------------|--------------------|---------------------|-----------------------|--------|-------------|--------|---------------------|-------|-------------|--------|
| | | Total | Comunitarios | Extra-comunitarios | | Total | | Extranjeros | | Total | | Extranjeros | |
| | | | | | | Absoluta | Tasa | Absoluta | Tasa | Absoluta | Tasa | Absoluta | Tasa |
| ene-12 | 1.042.194 | 182.653 | 58.689 | 123.964 | 17,53 | -123.271 | -10,58 | -21.716 | -10,63 | -73.825 | -6,62 | -30.309 | -14,23 |
| feb-12 | 989.988 | 195.694 | 62.361 | 133.333 | 19,77 | -52.206 | -5,01 | 13.041 | 7,14 | -21.430 | -2,12 | -4.163 | -2,08 |
| mar-12 | 1.054.717 | 208.768 | 66.818 | 141.950 | 19,79 | 64.729 | 6,54 | 13.074 | 6,68 | -100.186 | -8,67 | -15.842 | -7,05 |
| abr-12 | 1.038.612 | 206.640 | 62.535 | 144.105 | 19,90 | -16.105 | -1,53 | -2.128 | -1,02 | -28.434 | -2,66 | -7.832 | -3,65 |
| may-12 | 1.247.101 | 260.357 | 82.736 | 177.621 | 20,88 | 208.489 | 20,07 | 53.717 | 26,00 | -41.813 | -3,24 | -5.810 | -2,18 |
| jun-12 | 1.386.339 | 289.160 | 93.152 | 196.008 | 20,86 | 139.238 | 11,16 | 28.803 | 11,06 | 73.820 | 5,62 | 36.192 | 14,31 |
| jul-12 | 1.526.758 | 321.154 | 96.930 | 224.224 | 21,04 | 140.419 | 10,13 | 31.994 | 11,06 | 177.472 | 13,15 | 79.199 | 32,73 |
| ago-12 | 1.043.794 | 187.270 | 58.978 | 128.292 | 17,94 | -482.964 | -31,63 | -133.884 | -41,69 | -17.509 | -1,65 | -16.360 | -8,03 |
| sep-12 | 1.274.043 | 245.413 | 90.421 | 154.992 | 19,26 | 230.249 | 22,06 | 58.143 | 31,05 | -119.685 | -8,59 | -30.790 | -11,15 |
| oct-12 | 1.427.173 | 283.057 | 99.870 | 183.187 | 19,83 | 153.130 | 12,02 | 37.644 | 15,34 | 132.372 | 10,22 | 32.688 | 13,06 |
| nov-12 | 1.151.771 | 217.528 | 67.144 | 150.384 | 18,89 | -275.402 | -19,30 | -65.529 | -23,15 | -66.059 | -5,42 | -16.090 | -6,89 |
| dic-12 | 1.058.501 | 173.568 | 51.253 | 122.315 | 16,40 | -93.270 | -8,10 | -43.960 | -20,21 | -106.964 | -9,18 | -30.801 | -15,07 |
| ene-13 | 1.101.819 | 184.920 | 58.927 | 125.993 | 16,78 | 43.318 | 4,09 | 11.352 | 6,54 | 59.625 | 5,72 | 2.267 | 1,24 |
| feb-13 | 949.844 | 176.198 | 57.328 | 118.870 | 18,55 | -151.975 | -13,79 | -8.722 | -4,72 | -40.144 | -4,05 | -19.496 | -9,96 |
| mar-13 | 969.627 | 180.835 | 56.961 | 123.874 | 18,65 | 19.783 | 2,08 | 4.637 | 2,63 | -85.090 | -8,07 | -27.933 | -13,38 |
| abr-13 | 1.153.140 | 207.968 | 64.411 | 143.557 | 18,03 | 183.513 | 18,93 | 27.133 | 15,00 | 114.528 | 11,03 | 1.328 | 0,64 |
| may-13 | 1.283.261 | 238.137 | 76.476 | 161.661 | 18,56 | 130.121 | 11,28 | 30.169 | 14,51 | 36.160 | 2,90 | -22.220 | -8,53 |
| jun-13 | 1.277.255 | 221.684 | 76.431 | 145.253 | 17,36 | -6.006 | -0,47 | -16.453 | -6,91 | -109.084 | -7,87 | -67.476 | -23,34 |
| jul-13 | 1.507.341 | 239.376 | 82.844 | 156.532 | 15,88 | 230.086 | 18,01 | 17.692 | 7,98 | -19.417 | -1,27 | -81.778 | -25,46 |
| ago-13 | 1.043.166 | 164.430 | 53.129 | 111.301 | 15,76 | -464.175 | -30,79 | -74.946 | -31,31 | -628 | -0,06 | -22.840 | -12,20 |
| sep-13 | 1.392.429 | 232.663 | 85.303 | 147.360 | 16,71 | 349.263 | 33,48 | 68.233 | 41,50 | 118.386 | 9,29 | -12.750 | -5,20 |
| oct-13 | 1.582.400 | 294.967 | 107.364 | 187.603 | 18,64 | 189.971 | 13,64 | 62.304 | 26,78 | 155.227 | 10,88 | 11.910 | 4,21 |
| nov-13 | 1.241.479 | 215.722 | 71.161 | 144.561 | 17,38 | -340.921 | -21,54 | -79.245 | -26,87 | 89.708 | 7,79 | -1.806 | -0,83 |
| dic-13 | 1.290.853 | 208.900 | 62.905 | 145.995 | 16,18 | 49.374 | 3,98 | -6.822 | -3,16 | 232.352 | 21,95 | 35.332 | 20,36 |
| ene-14 | 1.259.240 | 207.634 | 69.938 | 137.696 | 16,49 | -31.613 | -2,45 | -1.266 | -0,61 | 157.421 | 14,29 | 22.714 | 12,28 |
| feb-14 | 1.090.879 | 193.420 | 65.801 | 127.619 | 17,73 | -168.361 | -13,37 | -14.214 | -6,85 | 141.035 | 14,85 | 17.222 | 9,77 |
| mar-14 | 1.216.637 | 210.726 | 73.650 | 137.076 | 17,32 | 125.758 | 11,53 | 17.306 | 8,95 | 247.010 | 25,47 | 29.891 | 16,53 |
| abr-14 | 1.296.529 | 223.524 | 75.868 | 147.656 | 17,24 | 79.892 | 6,57 | 12.798 | 6,07 | 143.389 | 12,43 | 15.556 | 7,48 |
| may-14 | 1.458.577 | 262.416 | 94.406 | 168.010 | 17,99 | 162.048 | 12,50 | 38.892 | 17,40 | 175.316 | 13,66 | 24.279 | 10,20 |
| jun-14 | 1.518.873 | 246.130 | 93.406 | 152.724 | 16,20 | 60.296 | 4,13 | -16.286 | -6,21 | 241.618 | 18,92 | 24.446 | 11,03 |
| jul-14 | | | | | | | | | | | | | |
| ago-14 | | | | | | | | | | | | | |
| sep-14 | | | | | | | | | | | | | |
| oct-14 | | | | | | | | | | | | | |
| nov-14 | | | | | | | | | | | | | |
| dic-14 | | | | | | | | | | | | | |

Fuente: SEPE y elaboración propia

Junio 2014

Contratos a extranjeros en Madrid por sexo y edad

Total de extranjeros

| Año 2014 | Hombres | | | | Mujeres | | | | Total | | | |
|--------------|---------|---------|-------|---------------|---------|---------|-------|---------------|--------|---------|-------|----------------|
| | < 25 | 25 - 54 | > 55 | Total | < 25 | 25 - 54 | > 55 | Total | < 25 | 25 - 54 | > 55 | Total |
| Enero | 1.509 | 11.756 | 343 | 13.608 | 1.445 | 9.770 | 437 | 11.652 | 2.954 | 21.526 | 780 | 25.260 |
| Febrero | 1.401 | 11.458 | 338 | 13.197 | 1.432 | 10.357 | 470 | 12.259 | 2.833 | 21.815 | 808 | 25.456 |
| Marzo | 1.553 | 12.426 | 367 | 14.346 | 1.606 | 11.226 | 499 | 13.331 | 3.159 | 23.652 | 866 | 27.677 |
| Abril | 1.479 | 12.118 | 363 | 13.960 | 1.533 | 10.373 | 424 | 12.330 | 3.012 | 22.491 | 787 | 26.290 |
| Mayo | 1.682 | 13.306 | 380 | 15.368 | 1.639 | 10.528 | 438 | 12.605 | 3.321 | 23.834 | 818 | 27.973 |
| Junio | 2.017 | 13.981 | 393 | 16.391 | 1.920 | 11.043 | 452 | 13.415 | 3.937 | 25.024 | 845 | 29.806 |
| Julio | | | | | | | | | | | | |
| Agosto | | | | | | | | | | | | |
| Septiembre | | | | | | | | | | | | |
| Octubre | | | | | | | | | | | | |
| Noviembre | | | | | | | | | | | | |
| Diciembre | | | | | | | | | | | | |
| Total | 9.641 | 75.045 | 2.184 | 86.870 | 9.575 | 63.297 | 2.720 | 75.592 | 19.216 | 138.342 | 4.904 | 162.462 |

Extranjeros Comunitarios

| Año 2014 | Hombres | | | | Mujeres | | | | Total | | | |
|--------------|---------|---------|------|---------------|---------|---------|-------|---------------|-------|---------|-------|---------------|
| | < 25 | 25 - 54 | > 55 | Total | < 25 | 25 - 54 | > 55 | Total | < 25 | 25 - 54 | > 55 | Total |
| Enero | 461 | 4.113 | 144 | 4.718 | 569 | 3.547 | 161 | 4.277 | 1.030 | 7.660 | 305 | 8.995 |
| Febrero | 463 | 4.204 | 141 | 4.808 | 520 | 3.832 | 187 | 4.539 | 983 | 8.036 | 328 | 9.347 |
| Marzo | 515 | 4.492 | 153 | 5.160 | 551 | 4.139 | 199 | 4.889 | 1.066 | 8.631 | 352 | 10.049 |
| Abril | 488 | 4.468 | 145 | 5.101 | 604 | 3.739 | 158 | 4.501 | 1.092 | 8.207 | 303 | 9.602 |
| Mayo | 519 | 4.701 | 128 | 5.348 | 598 | 3.670 | 158 | 4.426 | 1.117 | 8.371 | 286 | 9.774 |
| Junio | 692 | 5.103 | 131 | 5.926 | 718 | 3.928 | 161 | 4.807 | 1.410 | 9.031 | 292 | 10.733 |
| Julio | | | | | | | | | | | | |
| Agosto | | | | | | | | | | | | |
| Septiembre | | | | | | | | | | | | |
| Octubre | | | | | | | | | | | | |
| Noviembre | | | | | | | | | | | | |
| Diciembre | | | | | | | | | | | | |
| Total | 3.138 | 27.081 | 842 | 31.061 | 3.560 | 22.855 | 1.024 | 27.439 | 6.698 | 49.936 | 1.866 | 58.500 |

Extranjeros Extracomunitarios

| Año 2014 | Hombres | | | | Mujeres | | | | Total | | | |
|--------------|---------|---------|-------|---------------|---------|---------|-------|---------------|--------|---------|-------|----------------|
| | < 25 | 25 - 54 | > 55 | Total | < 25 | 25 - 54 | > 55 | Total | < 25 | 25 - 54 | > 55 | Total |
| Enero | 1.048 | 7.643 | 199 | 8.890 | 876 | 6.223 | 276 | 7.375 | 1.924 | 13.866 | 475 | 16.265 |
| Febrero | 938 | 7.254 | 197 | 8.389 | 912 | 6.525 | 283 | 7.720 | 1.850 | 13.779 | 480 | 16.109 |
| Marzo | 1.038 | 7.934 | 214 | 9.186 | 1.055 | 7.087 | 300 | 8.442 | 2.093 | 15.021 | 514 | 17.628 |
| Abril | 991 | 7.650 | 218 | 8.859 | 929 | 6.634 | 266 | 7.829 | 1.920 | 14.284 | 484 | 16.688 |
| Mayo | 1.163 | 8.605 | 252 | 10.020 | 1.041 | 6.858 | 280 | 8.179 | 2.204 | 15.463 | 532 | 18.199 |
| Junio | 1.325 | 8.878 | 262 | 10.465 | 1.202 | 7.115 | 291 | 8.608 | 2.527 | 15.993 | 553 | 19.073 |
| Julio | | | | | | | | | | | | |
| Agosto | | | | | | | | | | | | |
| Septiembre | | | | | | | | | | | | |
| Octubre | | | | | | | | | | | | |
| Noviembre | | | | | | | | | | | | |
| Diciembre | | | | | | | | | | | | |
| Total | 6.503 | 47.964 | 1.342 | 55.809 | 6.015 | 40.442 | 1.696 | 48.153 | 12.518 | 88.406 | 3.038 | 103.962 |

Fuente: SEPE y elaboración propia

| Contratos a extranjeros en Madrid por ramas de actividad y zona de procedencia | | | | | Junio 2014 | |
|---|---------------------|--------------------|-------------------|-----------------------|-------------------|---------------------------|
| Ramas de actividad CNAE-09 | Zona de procedencia | | | | | |
| | Comunitarios | | Extracomunitarios | | Total extranjeros | |
| | Absoluto | Peso s/ total com. | Absoluto | Peso s/ total no com. | Absoluto | Peso s/ total extranjeros |
| A. Agricultura, ganadería, silvicultura y pesca | 83 | 0,77 | 93 | 0,49 | 176 | 0,59 |
| B. Industrias extractivas | 0 | | 5 | 0,03 | 5 | 0,02 |
| C. Industria manufacturera | 494 | 4,60 | 510 | 2,67 | 1.004 | 3,37 |
| D. Suministro de energía eléctrica, gas, vapor y aire acondicionado | 1 | 0,01 | 0 | | 1 | 0,00 |
| E. Suministro de agua, actividades de saneamiento, gestión de residuos y descontaminación | 22 | 0,20 | 30 | 0,16 | 52 | 0,17 |
| F. Construcción | 1.773 | 16,52 | 2.063 | 10,82 | 3.836 | 12,87 |
| G. Comercio al por mayor y al por menor; reparación de vehículos de motor y motocicletas | 882 | 8,22 | 2.038 | 10,69 | 2.920 | 9,80 |
| H. Transporte y almacenamiento | 491 | 4,57 | 682 | 3,58 | 1.173 | 3,94 |
| I. Hostelería | 2.252 | 20,98 | 5.046 | 26,46 | 7.298 | 24,49 |
| J. Información y comunicaciones | 304 | 2,83 | 376 | 1,97 | 680 | 2,28 |
| K. Actividades financieras y de seguros | 38 | 0,35 | 52 | 0,27 | 90 | 0,30 |
| L. Actividades inmobiliarias | 32 | 0,30 | 69 | 0,36 | 101 | 0,34 |
| M. Actividades profesionales, científicas y técnicas | 647 | 6,03 | 732 | 3,84 | 1.379 | 4,63 |
| N. Actividades administrativas y servicios auxiliares | 1.643 | 15,31 | 2.911 | 15,26 | 4.554 | 15,28 |
| O. Administración Pública y defensa; Seguridad Social obligatoria | 10 | 0,09 | 14 | 0,07 | 24 | 0,08 |
| P. Educación | 403 | 3,75 | 348 | 1,82 | 751 | 2,52 |
| Q. Actividades sanitarias y de servicios sociales | 206 | 1,92 | 834 | 4,37 | 1.040 | 3,49 |
| R. Actividades artísticas, recreativas y de entretenimiento | 486 | 4,53 | 552 | 2,89 | 1.038 | 3,48 |
| S. Otros servicios | 190 | 1,77 | 482 | 2,53 | 672 | 2,25 |
| T. Actividades de los hogares como empleadores de personal doméstico; actividades de los hogares como productores de bienes | 756 | 7,04 | 2.207 | 11,57 | 2.963 | 9,94 |
| U. Actividades de organizaciones y organismos extraterritoriales | 20 | 0,19 | 29 | 0,15 | 49 | 0,16 |
| SIN DATO | 0 | | 0 | | 0 | |
| Total | 10.733 | 100,00 | 19.073 | 100,00 | 29.806 | 100,00 |

| Contratos a extranjeros en Madrid por ramas de actividad y sexo | | | | | Junio 2014 | |
|---|---------------|-----------------------|---------------|-----------------------|-------------------|---------------------------|
| Ramas de actividad CNAE-09 | Sexo | | | | | |
| | Hombres | | Mujeres | | Total extranjeros | |
| | Absoluto | Peso s/ total hombres | Absoluto | Peso s/ total mujeres | Absoluto | Peso s/ total extranjeros |
| A. Agricultura, ganadería, silvicultura y pesca | 148 | 0,90 | 28 | 0,21 | 176 | 0,59 |
| B. Industrias extractivas | 4 | 0,02 | 1 | 0,01 | 5 | 0,02 |
| C. Industria manufacturera | 704 | 4,30 | 300 | 2,24 | 1.004 | 3,37 |
| D. Suministro de energía eléctrica, gas, vapor y aire acondicionado | 1 | 0,01 | 0 | | 1 | 0,00 |
| E. Suministro de agua, actividades de saneamiento, gestión de residuos y descontaminación | 43 | 0,26 | 9 | 0,07 | 52 | 0,17 |
| F. Construcción | 3.615 | 22,05 | 221 | 1,65 | 3.836 | 12,87 |
| G. Comercio al por mayor y al por menor; reparación de vehículos de motor y motocicletas | 1.666 | 10,16 | 1.254 | 9,35 | 2.920 | 9,80 |
| H. Transporte y almacenamiento | 1.031 | 6,29 | 142 | 1,06 | 1.173 | 3,94 |
| I. Hostelería | 3.780 | 23,06 | 3.518 | 26,22 | 7.298 | 24,49 |
| J. Información y comunicaciones | 413 | 2,52 | 267 | 1,99 | 680 | 2,28 |
| K. Actividades financieras y de seguros | 38 | 0,23 | 52 | 0,39 | 90 | 0,30 |
| L. Actividades inmobiliarias | 58 | 0,35 | 43 | 0,32 | 101 | 0,34 |
| M. Actividades profesionales, científicas y técnicas | 664 | 4,05 | 715 | 5,33 | 1.379 | 4,63 |
| N. Actividades administrativas y servicios auxiliares | 2.397 | 14,62 | 2.157 | 16,08 | 4.554 | 15,28 |
| O. Administración Pública y defensa; Seguridad Social obligatoria | 10 | 0,06 | 14 | 0,10 | 24 | 0,08 |
| P. Educación | 243 | 1,48 | 508 | 3,79 | 751 | 2,52 |
| Q. Actividades sanitarias y de servicios sociales | 214 | 1,31 | 826 | 6,16 | 1.040 | 3,49 |
| R. Actividades artísticas, recreativas y de entretenimiento | 719 | 4,39 | 319 | 2,38 | 1.038 | 3,48 |
| S. Otros servicios | 300 | 1,83 | 372 | 2,77 | 672 | 2,25 |
| T. Actividades de los hogares como empleadores de personal doméstico; actividades de los hogares como productores de bienes | 316 | 1,93 | 2.647 | 19,73 | 2.963 | 9,94 |
| U. Actividades de organizaciones y organismos extraterritoriales | 27 | 0,16 | 22 | 0,16 | 49 | 0,16 |
| SIN DATO | 0 | | 0 | | 0 | |
| Total | 16.391 | 100,00 | 13.415 | 100,00 | 29.806 | 100,00 |

Fuente: SEPE y elaboración propia

Contratos indefinidos a extranjeros y a españoles en Madrid

| Madrid | Comunitarios | | | Extracomunitarios | | | Españoles | | |
|--------|-----------------|-------------|----------------------------------|-------------------|-------------|---------------------------------------|-----------------|-------------|-------------------------------|
| | Total contratos | Indefinidos | Indefinidos / total Comunitarios | Total contratos | Indefinidos | Indefinidos / total Extracomunitarios | Total contratos | Indefinidos | Indefinidos / total Españoles |
| ene-12 | 8.222 | 1.331 | 16,19 | 17.581 | 3.385 | 19,25 | 95.217 | 13.099 | 13,76 |
| feb-12 | 9.031 | 1.732 | 19,18 | 19.861 | 5.290 | 26,64 | 95.724 | 13.722 | 14,33 |
| mar-12 | 9.321 | 1.919 | 20,59 | 21.309 | 5.829 | 27,35 | 100.666 | 17.278 | 17,16 |
| abr-12 | 9.384 | 2.451 | 26,12 | 22.097 | 7.201 | 32,59 | 97.324 | 16.353 | 16,80 |
| may-12 | 11.255 | 3.249 | 28,87 | 25.391 | 8.103 | 31,91 | 109.466 | 16.896 | 15,43 |
| jun-12 | 16.621 | 7.432 | 44,71 | 33.276 | 13.976 | 42,00 | 126.441 | 20.987 | 16,60 |
| jul-12 | 19.348 | 9.665 | 49,95 | 46.616 | 25.294 | 54,26 | 139.295 | 26.790 | 19,23 |
| ago-12 | 7.404 | 1.599 | 21,60 | 18.246 | 4.165 | 22,83 | 79.741 | 9.897 | 12,41 |
| sep-12 | 11.477 | 3.250 | 28,32 | 22.550 | 6.168 | 27,35 | 114.329 | 17.985 | 15,73 |
| oct-12 | 13.493 | 3.811 | 28,24 | 24.650 | 7.120 | 28,88 | 131.708 | 19.113 | 14,51 |
| nov-12 | 9.743 | 2.584 | 26,52 | 19.845 | 5.607 | 28,25 | 106.381 | 14.380 | 13,52 |
| dic-12 | 7.771 | 2.036 | 26,20 | 17.032 | 4.532 | 26,61 | 94.415 | 11.251 | 11,92 |
| ene-13 | 8.349 | 1.896 | 22,71 | 17.399 | 4.803 | 27,61 | 98.529 | 15.260 | 15,49 |
| feb-13 | 8.319 | 1.773 | 21,31 | 18.206 | 5.320 | 29,22 | 91.084 | 13.951 | 15,32 |
| mar-13 | 7.793 | 1.871 | 24,01 | 17.599 | 5.393 | 30,64 | 90.455 | 14.505 | 16,04 |
| abr-13 | 9.094 | 2.066 | 22,72 | 18.880 | 5.325 | 28,20 | 103.892 | 14.625 | 14,08 |
| may-13 | 8.799 | 1.665 | 18,92 | 19.477 | 4.866 | 24,98 | 108.012 | 13.297 | 12,31 |
| jun-13 | 9.069 | 1.536 | 16,94 | 19.279 | 4.506 | 23,37 | 117.835 | 13.070 | 11,09 |
| jul-13 | 9.980 | 1.570 | 15,73 | 21.808 | 4.644 | 21,29 | 135.569 | 14.371 | 10,60 |
| ago-13 | 6.353 | 1.048 | 16,50 | 14.697 | 3.069 | 20,88 | 81.021 | 9.239 | 11,40 |
| sep-13 | 9.952 | 1.920 | 19,29 | 20.180 | 5.041 | 24,98 | 128.333 | 18.016 | 14,04 |
| oct-13 | 11.350 | 2.217 | 19,53 | 22.594 | 5.889 | 26,06 | 147.412 | 18.937 | 12,85 |
| nov-13 | 8.995 | 1.709 | 19,00 | 18.387 | 4.993 | 27,16 | 117.781 | 15.044 | 12,77 |
| dic-13 | 8.012 | 1.870 | 23,34 | 17.547 | 4.949 | 28,20 | 119.011 | 17.708 | 14,88 |
| ene-14 | 8.995 | 2.039 | 22,67 | 16.265 | 4.186 | 25,74 | 111.963 | 15.716 | 14,04 |
| feb-14 | 9.347 | 2.270 | 24,29 | 16.109 | 4.870 | 30,23 | 103.158 | 15.509 | 15,03 |
| mar-14 | 10.049 | 2.410 | 23,98 | 17.628 | 5.197 | 29,48 | 111.695 | 17.440 | 15,61 |
| abr-14 | 9.602 | 2.339 | 24,36 | 16.688 | 4.769 | 28,58 | 114.691 | 18.035 | 15,72 |
| may-14 | 9.774 | 2.063 | 21,11 | 18.199 | 4.647 | 25,53 | 125.453 | 16.488 | 13,14 |
| jun-14 | 10.733 | 1.785 | 16,63 | 19.073 | 4.448 | 23,32 | 143.690 | 17.038 | 11,86 |
| jul-14 | | | | | | | | | |
| ago-14 | | | | | | | | | |
| sep-14 | | | | | | | | | |
| oct-14 | | | | | | | | | |
| nov-14 | | | | | | | | | |
| dic-14 | | | | | | | | | |

% de contratos indefinidos s/total contratos de españoles y extranjeros en Madrid

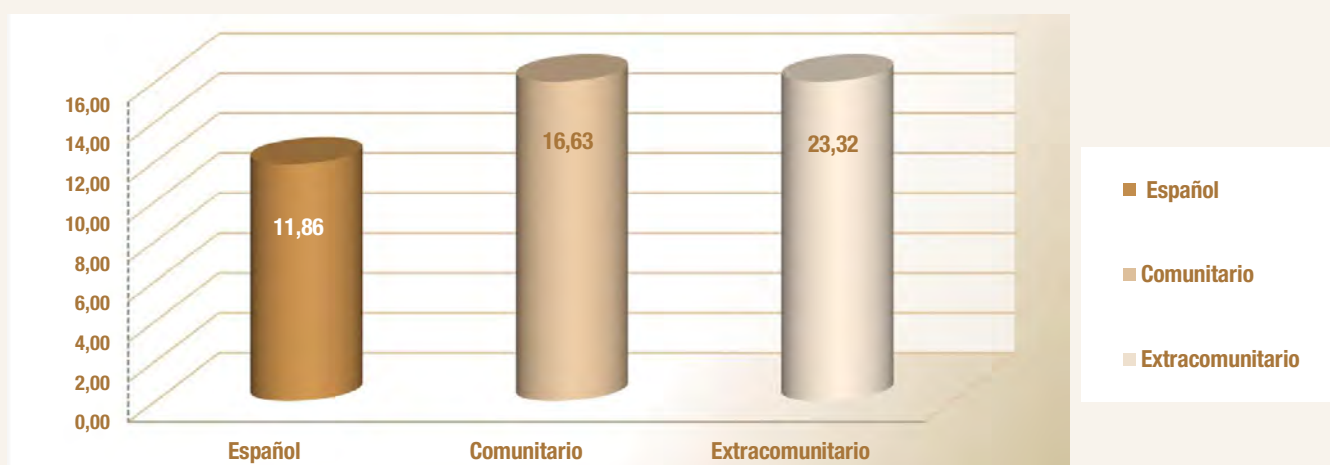

Fuente: SEPE y elaboración propia

| Contratos a extranjeros en Madrid por sexo, edad y país de procedencia | | | | | | | | | Junio 2014 | | | |
|--|------------|--------------|------------|---------------|------------|--------------|------------|---------------|--------------|--------------|------------|----------------|
| País de procedencia | Hombres | | | | Mujeres | | | | Total | | | |
| | <25 | 25-54 | >55 | Total hombres | <25 | 25-54 | >55 | Total mujeres | <25 | 25-54 | >55 | Total |
| Español | 16.989 | 57.475 | 3.421 | 77.885 | 16.967 | 46.401 | 2.437 | 65.805 | 33.956 | 103.876 | 5.858 | 143.690 |
| Comunitarios | | | | | | | | | | | | |
| Unión Europea (menos España) | | | | | | | | | | | | |
| Alemania | 4 | 56 | 1 | 61 | 12 | 53 | 1 | 66 | 16 | 109 | 2 | 127 |
| Austria | 0 | 2 | 0 | 2 | 1 | 6 | 0 | 7 | 1 | 8 | 0 | 9 |
| Bélgica | 3 | 20 | 1 | 24 | 3 | 21 | 0 | 24 | 6 | 41 | 1 | 48 |
| Bulgaria | 58 | 444 | 10 | 512 | 70 | 335 | 26 | 431 | 128 | 779 | 36 | 943 |
| Chipre | 0 | 0 | 0 | 0 | 0 | 0 | 0 | 0 | 0 | 0 | 0 | 0 |
| Croacia | 3 | 5 | 0 | 8 | 0 | 5 | 0 | 5 | 3 | 10 | 0 | 13 |
| Dinamarca | 1 | 7 | 0 | 8 | 1 | 2 | 0 | 3 | 2 | 9 | 0 | 11 |
| Eslovaquia | 0 | 7 | 0 | 7 | 0 | 7 | 0 | 7 | 0 | 14 | 0 | 14 |
| Eslovenia | 1 | 3 | 0 | 4 | 3 | 0 | 0 | 3 | 4 | 3 | 0 | 7 |
| Estonia | 0 | 0 | 0 | 0 | 0 | 2 | 0 | 2 | 0 | 2 | 0 | 2 |
| Finlandia | 3 | 9 | 0 | 12 | 3 | 8 | 0 | 11 | 6 | 17 | 0 | 23 |
| Francia | 24 | 116 | 6 | 146 | 28 | 140 | 1 | 169 | 52 | 256 | 7 | 315 |
| Grecia | 0 | 11 | 0 | 11 | 3 | 12 | 0 | 15 | 3 | 23 | 0 | 26 |
| Hungría | 1 | 7 | 0 | 8 | 4 | 21 | 0 | 25 | 5 | 28 | 0 | 33 |
| Irlanda | 6 | 24 | 1 | 31 | 1 | 10 | 1 | 12 | 7 | 34 | 2 | 43 |
| Italia | 55 | 480 | 22 | 557 | 58 | 286 | 14 | 358 | 113 | 766 | 36 | 915 |
| Letonia | 3 | 3 | 1 | 7 | 0 | 7 | 0 | 7 | 3 | 10 | 1 | 14 |
| Lituania | 0 | 3 | 0 | 3 | 4 | 13 | 0 | 17 | 4 | 16 | 0 | 20 |
| Luxemburgo | 0 | 1 | 0 | 1 | 0 | 0 | 0 | 0 | 0 | 1 | 0 | 1 |
| Malta | 0 | 3 | 0 | 3 | 0 | 0 | 0 | 0 | 0 | 3 | 0 | 3 |
| Países bajos | 3 | 18 | 0 | 21 | 4 | 20 | 2 | 26 | 7 | 38 | 2 | 47 |
| Polonia | 33 | 188 | 6 | 227 | 35 | 192 | 14 | 241 | 68 | 380 | 20 | 468 |
| Portugal | 31 | 261 | 6 | 298 | 25 | 115 | 4 | 144 | 56 | 376 | 10 | 442 |
| Reino Unido | 18 | 107 | 10 | 135 | 32 | 75 | 9 | 116 | 50 | 182 | 19 | 251 |
| República Checa | 1 | 5 | 0 | 6 | 0 | 3 | 0 | 3 | 1 | 8 | 0 | 9 |
| Rumania | 438 | 3.313 | 67 | 3.818 | 424 | 2.572 | 88 | 3.084 | 862 | 5.885 | 155 | 6.902 |
| Suecia | 2 | 4 | 0 | 6 | 5 | 15 | 1 | 21 | 7 | 19 | 1 | 27 |
| Total Unión Europea | 688 | 5.097 | 131 | 5.916 | 716 | 3.920 | 161 | 4.797 | 1.404 | 9.017 | 292 | 10.713 |
| Espacio Económ. Europ. + Suiza | | | | | | | | | | | | |
| ISLANDIA | 0 | 2 | 0 | 2 | 0 | 1 | 0 | 1 | 0 | 3 | 0 | 3 |
| NORUEGA | 3 | 1 | 0 | 4 | 0 | 2 | 0 | 2 | 3 | 3 | 0 | 6 |
| SUIZA | 1 | 3 | 0 | 4 | 2 | 5 | 0 | 7 | 3 | 8 | 0 | 11 |
| LIECHTENSTEIN | 0 | 0 | 0 | 0 | 0 | 0 | 0 | 0 | 0 | 0 | 0 | 0 |
| Total EEE+Suiza | 4 | 6 | 0 | 10 | 2 | 8 | 0 | 10 | 6 | 14 | 0 | 20 |
| Total comunitarios | 692 | 5.103 | 131 | 5.926 | 718 | 3.928 | 161 | 4.807 | 1.410 | 9.031 | 292 | 10.733 |

| Contratos a extranjeros en Madrid por sexo, edad y país de procedencia | | | | | | | | | Junio 2014 | | | |
|--|--------------|---------------|------------|---------------|--------------|---------------|------------|---------------|--------------|---------------|------------|---------------|
| País de procedencia | Hombres | | | | Mujeres | | | | Total | | | |
| | <25 | 25-54 | >55 | Total hombres | <25 | 25-54 | >55 | Total mujeres | <25 | 25-54 | >55 | Total |
| Extracomunitarios | | | | | | | | | | | | |
| Ecuador | 215 | 1.140 | 28 | 1.383 | 162 | 932 | 37 | 1.131 | 377 | 2.072 | 65 | 2.514 |
| Colombia | 165 | 750 | 29 | 944 | 181 | 699 | 33 | 913 | 346 | 1.449 | 62 | 1.857 |
| Perú | 112 | 827 | 38 | 977 | 84 | 677 | 37 | 798 | 196 | 1.504 | 75 | 1.775 |
| Marruecos | 159 | 1.421 | 22 | 1.602 | 95 | 512 | 11 | 618 | 254 | 1.933 | 33 | 2.220 |
| China | 171 | 581 | 24 | 776 | 155 | 383 | 4 | 542 | 326 | 964 | 28 | 1.318 |
| República Dominicana | 120 | 472 | 11 | 603 | 88 | 496 | 16 | 600 | 208 | 968 | 27 | 1.203 |
| Bolivia | 35 | 477 | 9 | 521 | 44 | 583 | 15 | 642 | 79 | 1.060 | 24 | 1.163 |
| Ucrania | 37 | 257 | 21 | 315 | 60 | 335 | 33 | 428 | 97 | 592 | 54 | 743 |
| Argentina | 30 | 224 | 12 | 266 | 17 | 184 | 6 | 207 | 47 | 408 | 18 | 473 |
| Filipinas | 14 | 163 | 5 | 182 | 18 | 205 | 11 | | 32 | 368 | 16 | 416 |
| Resto países extracomunitarios | 267 | 2.566 | 63 | 2.896 | 298 | 2.109 | 88 | 2.729 | 565 | 4.675 | 151 | 5.391 |
| Total extracomunitarios | 1.325 | 8.878 | 262 | 10.465 | 1.202 | 7.115 | 291 | 8.608 | 2.527 | 15.993 | 553 | 19.073 |
| Total extranjeros | 2.017 | 13.981 | 393 | 16.391 | 1.920 | 11.043 | 452 | 13.415 | 3.937 | 25.024 | 845 | 29.806 |

Contratos extranjeros por edad Junio 2014

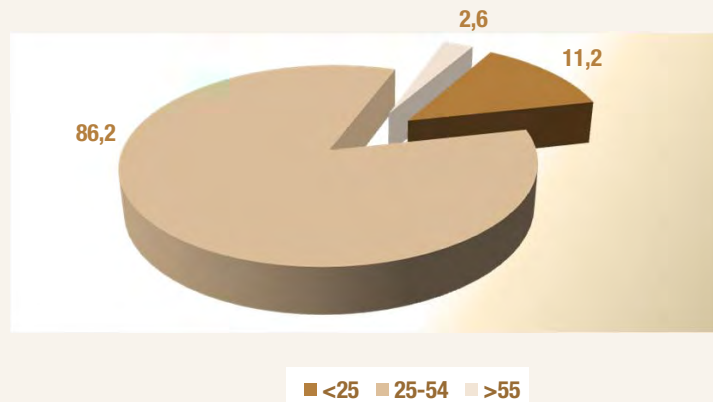

Contratos extranjeros por género Junio 2014



Fuentes: SEPE y elaboración propia

| Contratos a extranjeros en Madrid por sectores y país de procedencia | | | | | Junio 2014 |
|--|-------------|------------|--------------|--------------|----------------|
| País de procedencia | Agricultura | Industria | Construcción | Servicios | Total sectores |
| Español | 498 | 7.916 | 8.152 | 127.124 | 143.690 |
| Comunitarios | | | | | |
| Unión Europea (menos España) | | | | | |
| Alemania | 0 | 3 | 3 | 121 | 127 |
| Austria | 0 | 2 | 0 | 7 | 9 |
| Bélgica | 0 | 1 | 0 | 47 | 48 |
| Bulgaria | 2 | 50 | 92 | 799 | 943 |
| Chipre | 0 | 0 | 0 | 0 | 0 |
| Croacia | 0 | 0 | 0 | 13 | 13 |
| Dinamarca | 0 | 0 | 0 | 11 | 11 |
| Eslovaquia | 1 | 0 | 4 | 9 | 14 |
| Eslovenia | 0 | 0 | 1 | 6 | 7 |
| Estonia | 0 | 0 | 0 | 2 | 2 |
| Finlandia | 0 | 0 | 1 | 22 | 23 |
| Francia | 0 | 10 | 7 | 298 | 315 |
| Grecia | 0 | 0 | 0 | 26 | 26 |
| Hungría | 0 | 0 | 0 | 33 | 33 |
| Irlanda | 0 | 2 | 0 | 41 | 43 |
| Italia | 1 | 20 | 25 | 869 | 915 |
| Letonia | 0 | 1 | 2 | 11 | 14 |
| Lituania | 0 | 1 | 1 | 18 | 20 |
| Luxemburgo | 0 | 0 | 0 | 1 | 1 |
| Malta | 0 | 0 | 0 | 3 | 3 |
| Países bajos | 0 | 0 | 1 | 46 | 47 |
| Polonia | 2 | 26 | 80 | 360 | 468 |
| Portugal | 4 | 22 | 79 | 337 | 442 |
| Reino Unido | 0 | 8 | 5 | 238 | 251 |
| República Checa | 0 | 1 | 0 | 8 | 9 |
| Rumania | 73 | 369 | 1.472 | 4.988 | 6.902 |
| Suecia | 0 | 1 | 0 | 26 | 27 |
| Total Unión Europea | 83 | 517 | 1.773 | 8.340 | 10.713 |
| Espacio Económ. Europ. + Suiza | | | | | |
| ISLANDIA | 0 | 0 | 0 | 3 | 3 |
| NORUEGA | 0 | 0 | 0 | 6 | 6 |
| SUIZA | 0 | 0 | 0 | 11 | 11 |
| LIECHTENSTEIN | 0 | 0 | 0 | 0 | 0 |
| Total EEE+Suiza | 0 | 0 | 0 | 20 | 20 |
| Total comunitarios | 83 | 517 | 1.773 | 8.360 | 10.733 |

| Contratos a extranjeros en Madrid por sectores y país de procedencia | | | | | Junio 2014 |
|--|-------------|--------------|--------------|---------------|----------------|
| País de procedencia | Agricultura | Industria | Construcción | Servicios | Total sectores |
| Extracomunitarios | | | | | |
| Ecuador | 7 | 59 | 409 | 2.039 | 2.514 |
| Colombia | 2 | 35 | 161 | 1.659 | 1.857 |
| Perú | 2 | 36 | 200 | 1.537 | 1.775 |
| Marruecos | 48 | 98 | 445 | 1.629 | 2.220 |
| China | 0 | 107 | 49 | 1.162 | 1.318 |
| República Dominicana | 3 | 30 | 60 | 1.110 | 1.203 |
| Bolivia | 3 | 23 | 161 | 976 | 1.163 |
| Ucrania | 4 | 27 | 147 | 565 | 743 |
| Argentina | 0 | 10 | 18 | 445 | 473 |
| Filipinas | 0 | 0 | 0 | 416 | 416 |
| Resto países extracomunitarios | 24 | 120 | 413 | 4.834 | 5.391 |
| Total extracomunitarios | 93 | 545 | 2.063 | 16.372 | 19.073 |
| Total extranjeros | 176 | 1.062 | 3.836 | 24.732 | 29.806 |

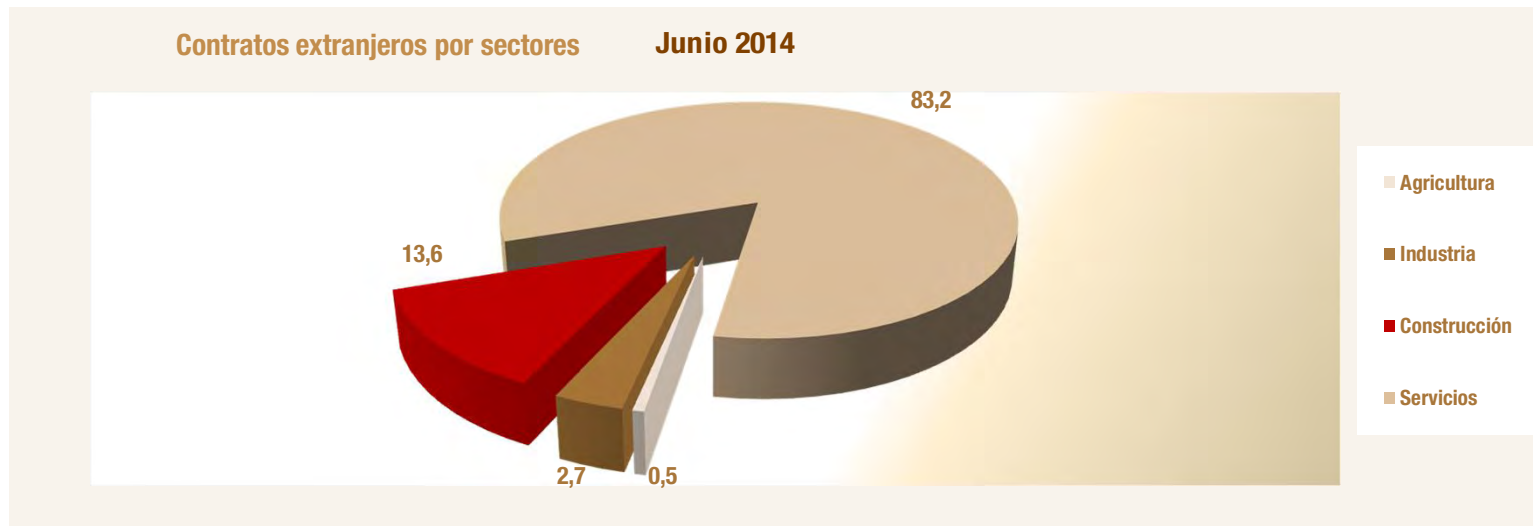

Fuentes: SEPE y elaboración propia

Parados extranjeros frente a total de parados. Variaciones. Serie Madrid

| Madrid | Total parados | Parados extranjeros | | | Peso extr. Total | s/ | Variaciones mensuales | | | | Variaciones anuales | | | |
|--------|---------------|---------------------|--------------|--------------------|---------------------|---------|-----------------------|--------|-------------|---------|---------------------|--------|-------------|------|
| | | Total | Comunitarios | Extra-comunitarios | | | Total | | Extranjeros | | Total | | Extranjeros | |
| | | | | | | | Absoluta | Tasa | Absoluta | Tasa | Absoluta | Tasa | Absoluta | Tasa |
| ene-12 | 511.465 | 104.621 | 32.250 | 72.371 | 20,46 | 22.756 | 4,66 | 3.252 | 3,21 | 38.997 | 8,25 | 3.748 | 3,72 | |
| feb-12 | 526.374 | 107.470 | 33.052 | 74.418 | 20,42 | 14.909 | 2,91 | 2.849 | 2,72 | 48.204 | 10,08 | 5.477 | 5,37 | |
| mar-12 | 530.875 | 107.577 | 33.074 | 74.503 | 20,26 | 4.501 | 0,86 | 107 | 0,10 | 48.850 | 10,13 | 4.141 | 4,00 | |
| abr-12 | 531.317 | 105.871 | 32.701 | 73.170 | 19,93 | 442 | 0,08 | -1.706 | -1,59 | 52.247 | 10,91 | 2.748 | 2,66 | |
| may-12 | 529.740 | 103.456 | 32.159 | 71.297 | 19,53 | -1.577 | -0,30 | -2.415 | -2,28 | 53.864 | 11,32 | 2.525 | 2,50 | |
| jun-12 | 521.246 | 100.083 | 31.381 | 68.702 | 19,20 | -8.494 | -1,60 | -3.373 | -3,26 | 51.735 | 11,02 | 1.973 | 2,01 | |
| jul-12 | 522.421 | 97.213 | 31.067 | 66.146 | 18,61 | 1.175 | 0,23 | -2.870 | -2,87 | 52.464 | 11,16 | 1.432 | 1,50 | |
| ago-12 | 527.261 | 95.733 | 31.008 | 64.725 | 18,16 | 4.840 | 0,93 | -1.480 | -1,52 | 52.264 | 11,00 | 1.261 | 1,33 | |
| sep-12 | 536.457 | 96.477 | 31.016 | 65.461 | 17,98 | 9.196 | 1,74 | 744 | 0,78 | 51.251 | 10,56 | -57 | -0,06 | |
| oct-12 | 549.354 | 98.268 | 31.385 | 66.883 | 17,89 | 12.897 | 2,40 | 1.791 | 1,86 | 52.329 | 10,53 | -1.672 | -1,67 | |
| nov-12 | 553.762 | 98.835 | 31.662 | 67.173 | 17,85 | 4.408 | 0,80 | 567 | 0,58 | 60.750 | 12,32 | -2.575 | -2,54 | |
| dic-12 | 544.484 | 97.066 | 31.527 | 65.539 | 17,83 | -9.278 | -1,68 | -1.769 | -1,79 | 55.775 | 11,41 | -4.303 | -4,24 | |
| ene-13 | 561.919 | 98.955 | 32.058 | 66.897 | 17,61 | 17.435 | 3,20 | 1.889 | 1,95 | 50.454 | 9,86 | -5.666 | -5,42 | |
| feb-13 | 570.039 | 100.425 | 32.343 | 68.082 | 17,62 | 8.120 | 1,45 | 1.470 | 1,49 | 43.665 | 8,30 | -7.045 | -6,56 | |
| mar-13 | 571.751 | 100.768 | 32.303 | 68.465 | 17,62 | 1.712 | 0,30 | 343 | 0,34 | 40.876 | 7,70 | -6.809 | -6,33 | |
| abr-13 | 569.030 | 99.465 | 31.825 | 67.640 | 17,48 | -2.721 | -0,48 | -1.303 | -1,29 | 37.713 | 7,10 | -6.406 | -6,05 | |
| may-13 | 560.560 | 96.842 | 31.117 | 65.725 | 17,28 | -8.470 | -1,49 | -2.623 | -2,64 | 30.820 | 5,82 | -6.614 | -6,39 | |
| jun-13 | 545.844 | 93.852 | 30.372 | 63.480 | 17,19 | -14.716 | -2,63 | -2.990 | -3,09 | 24.598 | 4,72 | -6.231 | -6,23 | |
| jul-13 | 542.400 | 90.972 | 30.068 | 60.904 | 16,77 | -3.444 | -0,63 | -2.880 | -3,07 | 19.979 | 3,82 | -6.241 | -6,42 | |
| ago-13 | 543.905 | 89.054 | 29.823 | 59.231 | 16,37 | 1.505 | 0,28 | -1.918 | -2,11 | 16.644 | 3,16 | -6.679 | -6,98 | |
| sep-13 | 547.701 | 89.940 | 29.781 | 60.159 | 16,42 | 3.796 | 0,70 | 886 | 0,99 | 11.244 | 2,10 | -6.537 | -6,78 | |
| oct-13 | 552.758 | 91.038 | 30.098 | 60.940 | 16,47 | 5.057 | 0,92 | 1.098 | 1,22 | 3.404 | 0,62 | -7.230 | -7,36 | |
| nov-13 | 550.269 | 91.259 | 30.206 | 61.053 | 16,58 | -2.489 | -0,45 | 221 | 0,24 | -3.493 | -0,63 | -7.576 | -7,67 | |
| dic-13 | 535.563 | 88.720 | 29.858 | 58.862 | 16,57 | -14.706 | -2,67 | -2.539 | -2,78 | -8.921 | -1,64 | -8.346 | -8,60 | |
| ene-14 | 547.353 | 91.492 | 32.335 | 59.157 | 16,72 | 11.790 | 2,20 | 2.772 | 3,12 | -14.566 | -2,59 | -7.463 | -7,54 | |
| feb-14 | 549.514 | 93.146 | 33.982 | 59.164 | 16,95 | 2.161 | 0,39 | 1.654 | 1,81 | -20.525 | -3,60 | -7.279 | -7,25 | |
| mar-14 | 546.879 | 93.721 | 34.956 | 58.765 | 17,14 | -2.635 | -0,48 | 575 | 0,62 | -24.872 | -4,35 | -7.047 | -6,99 | |
| abr-14 | 535.914 | 91.256 | 34.213 | 57.043 | 17,03 | -10.965 | -2,01 | -2.465 | -2,63 | -33.116 | -5,82 | -8.209 | -8,25 | |
| may-14 | 520.863 | 87.866 | 33.139 | 54.727 | 16,87 | -15.051 | -2,81 | -3.390 | -3,71 | -39.697 | -7,08 | -8.976 | -9,27 | |
| jun-14 | 505.428 | 84.531 | 31.997 | 52.534 | 16,72 | -15.435 | -2,96 | -3.335 | -3,80 | -40.416 | -7,40 | -9.321 | -9,93 | |
| jul-14 | | | | | | | | | | | | | | |
| ago-14 | | | | | | | | | | | | | | |
| sep-14 | | | | | | | | | | | | | | |
| oct-14 | | | | | | | | | | | | | | |
| nov-14 | | | | | | | | | | | | | | |
| dic-14 | | | | | | | | | | | | | | |

Fuente: SEPE y elaboración propia

Parados extranjeros frente a total de parados. Variaciones. Serie España

| España | Total parados | Parados extranjeros | | | Peso extr. s/ Total | Variaciones mensuales | | | | Variaciones anuales | | | |
|--------|---------------|---------------------|--------------|--------------------|------------------------|-----------------------|-------|-------------|-------|---------------------|-------|-------------|-------|
| | | Total | Comunitarios | Extra-comunitarios | | Total | | Extranjeros | | Total | | Extranjeros | |
| | | | | | | Absoluta | Tasa | Absoluta | Tasa | Absoluta | Tasa | Absoluta | Tasa |
| ene-12 | 4.599.829 | 641.028 | 202.234 | 438.794 | 13,94 | 177.470 | 4,01 | 15.125 | 2,42 | 368.826 | 8,72 | 21.752 | 3,51 |
| feb-12 | 4.712.098 | 655.587 | 204.957 | 450.630 | 13,91 | 112.269 | 2,44 | 14.559 | 2,27 | 412.835 | 9,60 | 24.221 | 3,84 |
| mar-12 | 4.750.867 | 655.249 | 203.423 | 451.826 | 13,79 | 38.769 | 0,82 | -338 | -0,05 | 417.198 | 9,63 | 12.356 | 1,92 |
| abr-12 | 4.744.235 | 645.064 | 199.325 | 445.739 | 13,60 | -6.632 | -0,14 | -10.185 | -1,55 | 474.875 | 11,12 | 13.887 | 2,20 |
| may-12 | 4.714.122 | 626.397 | 192.758 | 433.639 | 13,29 | -30.113 | -0,63 | -18.667 | -2,89 | 524.463 | 12,52 | 12.850 | 2,09 |
| jun-12 | 4.615.269 | 609.498 | 187.964 | 421.534 | 13,21 | -98.853 | -2,10 | -16.899 | -2,70 | 493.468 | 11,97 | 6.704 | 1,11 |
| jul-12 | 4.587.455 | 594.756 | 185.641 | 409.115 | 12,96 | -27.814 | -0,60 | -14.742 | -2,42 | 507.713 | 12,44 | 1.607 | 0,27 |
| ago-12 | 4.625.634 | 585.164 | 184.666 | 400.498 | 12,65 | 38.179 | 0,83 | -9.592 | -1,61 | 494.707 | 11,98 | 559 | 0,10 |
| sep-12 | 4.705.279 | 588.069 | 183.402 | 404.667 | 12,50 | 79.645 | 1,72 | 2.905 | 0,50 | 478.535 | 11,32 | -3.045 | -0,52 |
| oct-12 | 4.833.521 | 605.959 | 189.554 | 416.405 | 12,54 | 128.242 | 2,73 | 17.890 | 3,04 | 472.595 | 10,84 | -9.806 | -1,59 |
| nov-12 | 4.907.817 | 616.416 | 194.117 | 422.299 | 12,56 | 74.296 | 1,54 | 10.457 | 1,73 | 487.355 | 11,02 | -9.013 | -1,44 |
| dic-12 | 4.848.723 | 612.050 | 194.276 | 417.774 | 12,62 | -59.094 | -1,20 | -4.366 | -0,71 | 426.364 | 9,64 | -13.853 | -2,21 |
| ene-13 | 4.980.778 | 622.479 | 195.915 | 426.564 | 12,50 | 132.055 | 2,72 | 10.429 | 1,70 | 380.949 | 8,28 | -18.549 | -2,89 |
| feb-13 | 5.040.222 | 628.070 | 196.154 | 431.916 | 12,46 | 59.444 | 1,19 | 5.591 | 0,90 | 328.124 | 6,96 | -27.517 | -4,20 |
| mar-13 | 5.035.243 | 624.383 | 194.052 | 430.331 | 12,40 | -4.979 | -0,10 | -3.687 | -0,59 | 284.376 | 5,99 | -30.866 | -4,71 |
| abr-13 | 4.989.193 | 612.587 | 189.700 | 422.887 | 12,28 | -46.050 | -0,91 | -11.796 | -1,89 | 244.958 | 5,16 | -32.477 | -5,03 |
| may-13 | 4.890.928 | 589.111 | 182.539 | 406.572 | 12,04 | -98.265 | -1,97 | -23.476 | -3,83 | 176.806 | 3,75 | -37.286 | -5,95 |
| jun-13 | 4.763.680 | 574.239 | 178.584 | 395.655 | 12,05 | -127.248 | -2,60 | -14.872 | -2,52 | 148.411 | 3,22 | -35.259 | -5,78 |
| jul-13 | 4.698.814 | 558.715 | 175.946 | 382.769 | 11,89 | -64.866 | -1,36 | -15.524 | -2,70 | 111.359 | 2,43 | -36.041 | -6,06 |
| ago-13 | 4.698.783 | 547.469 | 175.902 | 371.567 | 11,65 | -31 | 0,00 | -11.246 | -2,01 | 73.149 | 1,58 | -37.695 | -6,44 |
| sep-13 | 4.724.355 | 547.616 | 173.354 | 374.262 | 11,59 | 25.572 | 0,54 | 147 | 0,03 | 19.076 | 0,41 | -40.453 | -6,88 |
| oct-13 | 4.811.383 | 559.921 | 178.082 | 381.839 | 11,64 | 87.028 | 1,84 | 12.305 | 2,25 | -22.138 | -0,46 | -46.038 | -7,60 |
| nov-13 | 4.808.908 | 567.794 | 181.594 | 386.200 | 11,81 | -2.475 | -0,05 | 7.873 | 1,41 | -98.909 | -2,02 | -48.622 | -7,89 |
| dic-13 | 4.701.338 | 555.728 | 180.115 | 375.613 | 11,82 | -107.570 | -2,24 | -12.066 | -2,13 | -147.385 | -3,04 | -56.322 | -9,20 |
| ene-14 | 4.814.435 | 569.636 | 192.291 | 377.345 | 11,83 | 113.097 | 2,41 | 13.908 | 2,50 | -166.343 | -3,34 | -52.843 | -8,49 |
| feb-14 | 4.812.486 | 576.162 | 198.309 | 377.853 | 11,97 | -1.949 | -0,04 | 6.526 | 1,15 | -227.736 | -4,52 | -51.908 | -8,26 |
| mar-14 | 4.795.866 | 580.761 | 202.693 | 378.068 | 12,11 | -16.620 | -0,35 | 4.599 | 0,80 | -239.377 | -4,75 | -43.622 | -6,99 |
| abr-14 | 4.684.301 | 562.665 | 195.951 | 366.714 | 12,01 | -111.565 | -2,33 | -18.096 | -3,12 | -304.892 | -6,11 | -49.922 | -8,15 |
| may-14 | 4.572.385 | 540.542 | 188.111 | 352.431 | 11,82 | -111.916 | -2,39 | -22.123 | -3,93 | -318.543 | -6,51 | -48.569 | -8,24 |
| jun-14 | 4.449.701 | 528.238 | 184.327 | 343.911 | 11,87 | -122.684 | -2,68 | -12.304 | -2,28 | -313.979 | -6,59 | -46.001 | -8,01 |
| jul-14 | | | | | | | | | | | | | |
| ago-14 | | | | | | | | | | | | | |
| sep-14 | | | | | | | | | | | | | |
| oct-14 | | | | | | | | | | | | | |
| nov-14 | | | | | | | | | | | | | |
| dic-14 | | | | | | | | | | | | | |

Fuente: SEPE y elaboración propia

| Junio 2014 | | Parados extranjeros en Madrid por sexo y edad | | | | | | | | | | |
|----------------------|---------|---|--------|----------------|---------|---------|--------|----------------|--------|---------|--------|----------------|
| Total de extranjeros | | | | | | | | | | | | |
| Año 2014 | Hombres | | | | Mujeres | | | | Total | | | |
| | < 25 | 25 - 54 | > 55 | Total | < 25 | 25 - 54 | > 55 | Total | < 25 | 25 - 54 | > 55 | Total |
| Enero | 3.001 | 44.970 | 5.602 | 53.573 | 2.704 | 32.258 | 2.957 | 37.919 | 5.705 | 77.228 | 8.559 | 91.492 |
| Febrero | 3.186 | 45.259 | 5.703 | 54.148 | 2.808 | 33.160 | 3.030 | 38.998 | 5.994 | 78.419 | 8.733 | 93.146 |
| Marzo | 3.378 | 45.062 | 5.794 | 54.234 | 2.924 | 33.452 | 3.111 | 39.487 | 6.302 | 78.514 | 8.905 | 93.721 |
| Abril | 3.188 | 43.739 | 5.815 | 52.742 | 2.868 | 32.556 | 3.090 | 38.514 | 6.056 | 76.295 | 8.905 | 91.256 |
| Mayo | 2.990 | 41.763 | 5.800 | 50.553 | 2.705 | 31.526 | 3.082 | 37.313 | 5.695 | 73.289 | 8.882 | 87.866 |
| Junio | 2.850 | 39.688 | 5.725 | 48.263 | 2.530 | 30.660 | 3.078 | 36.268 | 5.380 | 70.348 | 8.803 | 84.531 |
| Julio | | | | | | | | | | | | |
| Agosto | | | | | | | | | | | | |
| Septiembre | | | | | | | | | | | | |
| Octubre | | | | | | | | | | | | |
| Noviembre | | | | | | | | | | | | |
| Diciembre | | | | | | | | | | | | |
| Total | 18.593 | 260.481 | 34.439 | 313.513 | 16.539 | 193.612 | 18.348 | 228.499 | 35.132 | 454.093 | 52.787 | 542.012 |

| Extranjeros Comunitarios | | | | | | | | | | | | |
|--------------------------|---------|---------|--------|----------------|---------|---------|-------|---------------|--------|---------|--------|----------------|
| Año 2014 | Hombres | | | | Mujeres | | | | Total | | | |
| | < 25 | 25 - 54 | > 55 | Total | < 25 | 25 - 54 | > 55 | Total | < 25 | 25 - 54 | > 55 | Total |
| Enero | 886 | 15.507 | 2.495 | 18.888 | 828 | 11.392 | 1.227 | 13.447 | 1.714 | 26.899 | 3.722 | 32.335 |
| Febrero | 1.018 | 15.980 | 2.594 | 19.592 | 922 | 12.203 | 1.265 | 14.390 | 1.940 | 28.183 | 3.859 | 33.982 |
| Marzo | 1.104 | 16.154 | 2.670 | 19.928 | 1.014 | 12.680 | 1.334 | 15.028 | 2.118 | 28.834 | 4.004 | 34.956 |
| Abril | 1.051 | 15.814 | 2.696 | 19.561 | 962 | 12.364 | 1.326 | 14.652 | 2.013 | 28.178 | 4.022 | 34.213 |
| Mayo | 975 | 15.167 | 2.718 | 18.860 | 897 | 12.043 | 1.339 | 14.279 | 1.872 | 27.210 | 4.057 | 33.139 |
| Junio | 920 | 14.435 | 2.728 | 18.083 | 819 | 11.746 | 1.349 | 13.914 | 1.739 | 26.181 | 4.077 | 31.997 |
| Julio | | | | | | | | | | | | |
| Agosto | | | | | | | | | | | | |
| Septiembre | | | | | | | | | | | | |
| Octubre | | | | | | | | | | | | |
| Noviembre | | | | | | | | | | | | |
| Diciembre | | | | | | | | | | | | |
| Total | 5.954 | 93.057 | 15.901 | 114.912 | 5.442 | 72.428 | 7.840 | 85.710 | 11.396 | 165.485 | 23.741 | 200.622 |

| Extranjeros Extracomunitarios | | | | | | | | | | | | |
|-------------------------------|---------|---------|--------|----------------|---------|---------|--------|----------------|--------|---------|--------|----------------|
| Año 2014 | Hombres | | | | Mujeres | | | | Total | | | |
| | < 25 | 25 - 54 | > 55 | Total | < 25 | 25 - 54 | > 55 | Total | < 25 | 25 - 54 | > 55 | Total |
| Enero | 2.115 | 29.463 | 3.107 | 34.685 | 1.876 | 20.866 | 1.730 | 24.472 | 3.991 | 50.329 | 4.837 | 59.157 |
| Febrero | 2.168 | 29.279 | 3.109 | 34.556 | 1.886 | 20.957 | 1.765 | 24.608 | 4.054 | 50.236 | 4.874 | 59.164 |
| Marzo | 2.274 | 28.908 | 3.124 | 34.306 | 1.910 | 20.772 | 1.777 | 24.459 | 4.184 | 49.680 | 4.901 | 58.765 |
| Abril | 2.137 | 27.925 | 3.119 | 33.181 | 1.906 | 20.192 | 1.764 | 23.862 | 4.043 | 48.117 | 4.883 | 57.043 |
| Mayo | 2.015 | 26.596 | 3.082 | 31.693 | 1.808 | 19.483 | 1.743 | 23.034 | 3.823 | 46.079 | 4.825 | 54.727 |
| Junio | 1.930 | 25.253 | 2.997 | 30.180 | 1.711 | 18.914 | 1.729 | 22.354 | 3.641 | 44.167 | 4.726 | 52.534 |
| Julio | | | | | | | | | | | | |
| Agosto | | | | | | | | | | | | |
| Septiembre | | | | | | | | | | | | |
| Octubre | | | | | | | | | | | | |
| Noviembre | | | | | | | | | | | | |
| Diciembre | | | | | | | | | | | | |
| Total | 12.639 | 167.424 | 18.538 | 198.601 | 11.097 | 121.184 | 10.508 | 142.789 | 23.736 | 288.608 | 29.046 | 341.390 |

Fuente: SEPE y elaboración propia

| Parados extranjeros en Madrid por ramas de actividad y zona de procedencia | | | | | | Junio 2014 |
|---|---------------------|--------------------|-------------------|-----------------------|-------------------|---------------------------|
| Ramas de actividad CNAE-09 | Zona de procedencia | | | | | |
| | Comunitarios | | Extracomunitarios | | Total extranjeros | |
| | Absoluto | Peso s/ total com. | Absoluto | Peso s/ total no com. | Absoluto | Peso s/ total extranjeros |
| A. Agricultura, ganadería, silvicultura y pesca | 610 | 1,91 | 1.139 | 2,17 | 1.749 | 2,07 |
| B. Industrias extractivas | 41 | 0,13 | 56 | 0,11 | 97 | 0,11 |
| C. Industria manufacturera | 2.241 | 7,00 | 2.110 | 4,02 | 4.351 | 5,15 |
| D. Suministro de energía eléctrica, gas, vapor y aire acondicionado | 12 | 0,04 | 10 | 0,02 | 22 | 0,03 |
| E. Suministro de agua, actividades de saneamiento, gestión de residuos y descontaminación | 160 | 0,50 | 289 | 0,55 | 449 | 0,53 |
| F. Construcción | 7.601 | 23,76 | 10.796 | 20,55 | 18.397 | 21,76 |
| G. Comercio al por mayor y al por menor; reparación de vehículos de motor y motocicletas | 2.976 | 9,30 | 5.214 | 9,93 | 8.190 | 9,69 |
| H. Transporte y almacenamiento | 1.325 | 4,14 | 1.573 | 2,99 | 2.898 | 3,43 |
| I. Hostelería | 3.647 | 11,40 | 6.827 | 13,00 | 10.474 | 12,39 |
| J. Información y comunicaciones | 480 | 1,50 | 824 | 1,57 | 1.304 | 1,54 |
| K. Actividades financieras y de seguros | 140 | 0,44 | 132 | 0,25 | 272 | 0,32 |
| L. Actividades inmobiliarias | 151 | 0,47 | 194 | 0,37 | 345 | 0,41 |
| M. Actividades profesionales, científicas y técnicas | 3.847 | 12,02 | 5.130 | 9,77 | 8.977 | 10,62 |
| N. Actividades administrativas y servicios auxiliares | 3.584 | 11,20 | 7.471 | 14,22 | 11.055 | 13,08 |
| O. Administración Pública y defensa; Seguridad Social obligatoria | 262 | 0,82 | 463 | 0,88 | 725 | 0,86 |
| P. Educación | 415 | 1,30 | 447 | 0,85 | 862 | 1,02 |
| Q. Actividades sanitarias y de servicios sociales | 594 | 1,86 | 1.280 | 2,44 | 1.874 | 2,22 |
| R. Actividades artísticas, recreativas y de entretenimiento | 339 | 1,06 | 508 | 0,97 | 847 | 1,00 |
| S. Otros servicios | 669 | 2,09 | 1.469 | 2,80 | 2.138 | 2,53 |
| T. Actividades de los hogares como empleadores de personal doméstico; actividades de los hogares como productores de bienes | 753 | 2,35 | 2.125 | 4,04 | 2.878 | 3,40 |
| U. Actividades de organizaciones y organismos extraterritoriales | 13 | 0,04 | 19 | 0,04 | 32 | 0,04 |
| SIN DATO | 0 | | 0 | | 0 | |
| X. Sin empleo anterior | 2.137 | 6,68 | 4.458 | 8,49 | 6.595 | 7,80 |
| Total | 31.997 | 100,00 | 52.534 | 100,00 | 84.531 | 100,00 |

| Parados extranjeros en Madrid por ramas de actividad y sexo | | | | | | Junio 2014 |
|---|---------------|-----------------------|---------------|-----------------------|-------------------|---------------------------|
| Ramas de actividad CNAE-09 | Sexo | | | | | |
| | Hombres | | Mujeres | | Total extranjeros | |
| | Absoluto | Peso s/ total hombres | Absoluto | Peso s/ total mujeres | Absoluto | Peso s/ total extranjeros |
| A. Agricultura, ganadería, silvicultura y pesca | 1.417 | 2,94 | 332 | 0,92 | 1.749 | 2,07 |
| B. Industrias extractivas | 61 | 0,13 | 36 | 0,10 | 97 | 0,11 |
| C. Industria manufacturera | 2.959 | 6,13 | 1.392 | 3,84 | 4.351 | 5,15 |
| D. Suministro de energía eléctrica, gas, vapor y aire acondicionado | 16 | 0,03 | 6 | 0,02 | 22 | 0,03 |
| E. Suministro de agua, actividades de saneamiento, gestión de residuos y descontaminación | 314 | 0,65 | 135 | 0,37 | 449 | 0,53 |
| F. Construcción | 17.458 | 36,17 | 939 | 2,59 | 18.397 | 21,76 |
| G. Comercio al por mayor y al por menor; reparación de vehículos de motor y motocicletas | 4.335 | 8,98 | 3.855 | 10,63 | 8.190 | 9,69 |
| H. Transporte y almacenamiento | 2.146 | 4,45 | 752 | 2,07 | 2.898 | 3,43 |
| I. Hostelería | 4.077 | 8,45 | 6.397 | 17,64 | 10.474 | 12,39 |
| J. Información y comunicaciones | 737 | 1,53 | 567 | 1,56 | 1.304 | 1,54 |
| K. Actividades financieras y de seguros | 108 | 0,22 | 164 | 0,45 | 272 | 0,32 |
| L. Actividades inmobiliarias | 185 | 0,38 | 160 | 0,44 | 345 | 0,41 |
| M. Actividades profesionales, científicas y técnicas | 3.969 | 8,22 | 5.008 | 13,81 | 8.977 | 10,62 |
| N. Actividades administrativas y servicios auxiliares | 5.419 | 11,23 | 5.636 | 15,54 | 11.055 | 13,08 |
| O. Administración Pública y defensa; Seguridad Social obligatoria | 453 | 0,94 | 272 | 0,75 | 725 | 0,86 |
| P. Educación | 270 | 0,56 | 592 | 1,63 | 862 | 1,02 |
| Q. Actividades sanitarias y de servicios sociales | 309 | 0,64 | 1.565 | 4,32 | 1.874 | 2,22 |
| R. Actividades artísticas, recreativas y de entretenimiento | 504 | 1,04 | 343 | 0,95 | 847 | 1,00 |
| S. Otros servicios | 883 | 1,83 | 1.255 | 3,46 | 2.138 | 2,53 |
| T. Actividades de los hogares como empleadores de personal doméstico; actividades de los hogares como productores de bienes | 519 | 1,08 | 2.359 | 6,50 | 2.878 | 3,40 |
| U. Actividades de organizaciones y organismos extraterritoriales | 12 | 0,02 | 20 | 0,06 | 32 | 0,04 |
| SIN DATO | 0 | | 0 | | 0 | |
| X. Sin empleo anterior | 2.112 | 4,38 | 4.483 | 12,36 | 6.595 | 7,80 |
| Total | 48.263 | 100,00 | 36.268 | 100,00 | 84.531 | 100,00 |

Fuente: SEPE y elaboración propia

Paro registrado de extranjeros en Madrid por localidades, sexo, edad y sector de actividad económica

Junio 2014

| Localidades | Total | Sexo y edad | | | | | | | | Sectores | | | | |
|-------------------------|-------|-------------|-------|-----|-------|---------|-------|-----|-------|----------|---------|---------|---------|--------------|
| | | Hombres | | | | Mujeres | | | | Agric. | Indust. | Constr. | Servic. | S/E Anterior |
| | | <25 | 25-54 | >55 | Total | <25 | 25-54 | >55 | Total | | | | | |
| La Acebeda | | | | | | | | | | | | | | |
| Ajalvir | 35 | 1 | 9 | 1 | 11 | 1 | 23 | | 24 | 2 | 1 | 3 | 28 | 1 |
| Alameda del Valle | 2 | | 1 | | 1 | | 1 | | 1 | | | 1 | 1 | |
| El Álamo | 33 | | 11 | 4 | 15 | 2 | 16 | | 18 | | 3 | 3 | 25 | 2 |
| Alcalá de Henares | 3.025 | 107 | 1.338 | 282 | 1.727 | 93 | 1.068 | 137 | 1.298 | 37 | 335 | 823 | 1.561 | 269 |
| Alcobendas | 224 | 5 | 94 | 17 | 116 | 8 | 87 | 13 | 108 | 2 | 23 | 23 | 161 | 15 |
| Alcorcón | 635 | 19 | 290 | 45 | 354 | 15 | 249 | 17 | 281 | 11 | 43 | 158 | 379 | 44 |
| Aldea del Fresno | 10 | | 6 | | 6 | | 4 | | 4 | 1 | | | 7 | 2 |
| Algete | 60 | 2 | 24 | 7 | 33 | | 26 | 1 | 27 | | 5 | 16 | 38 | 1 |
| Alpedrete | 84 | 3 | 34 | 8 | 45 | 3 | 31 | 5 | 39 | | 5 | 11 | 64 | 4 |
| Ambite | 7 | | 2 | 1 | 3 | | 4 | | 4 | | 1 | 2 | 3 | 1 |
| Anchuelo | 11 | 1 | 3 | | 4 | 2 | 4 | 1 | 7 | 2 | 4 | 2 | 2 | 1 |
| Aranjuez | 400 | 16 | 163 | 21 | 200 | 12 | 175 | 13 | 200 | 12 | 49 | 66 | 242 | 31 |
| Arganda del Rey | 1.681 | 52 | 711 | 188 | 951 | 49 | 623 | 58 | 730 | 44 | 305 | 480 | 685 | 167 |
| Arroyomolinos | 75 | 1 | 30 | 5 | 36 | 3 | 35 | 1 | 39 | 1 | 7 | 12 | 54 | 1 |
| El Atazar | | | | | | | | | | | | | | |
| Batrés | 4 | | 1 | | 1 | | 3 | | 3 | | | | 3 | 1 |
| Becerril de la Sierra | 22 | | 15 | | 15 | | 6 | 1 | 7 | | 2 | 7 | 13 | |
| Belmonte de Tajo | 9 | | 5 | | 5 | | 4 | | 4 | 2 | 2 | 1 | 4 | |
| Berzosa del Lozoya | 2 | 1 | 1 | | 2 | | | | | | 1 | | | 1 |
| El Berrueco | 8 | | 3 | 1 | 4 | | 3 | 1 | 4 | | | 2 | 5 | 1 |
| Boadilla del Monte | 78 | 1 | 35 | 3 | 39 | 1 | 34 | 4 | 39 | 3 | 4 | 8 | 60 | 3 |
| El Boalo | 57 | 1 | 30 | 3 | 34 | 2 | 19 | 2 | 23 | 2 | 4 | 20 | 29 | 2 |
| Braojos | 1 | | 1 | | 1 | | | | | | | 1 | | |
| Brea de Tajo | | | | | | | | | | | | | | |
| Brunete | 110 | 5 | 56 | 11 | 72 | 2 | 32 | 4 | 38 | | 9 | 27 | 70 | 4 |
| Buitrago del Lozoya | 36 | 1 | 19 | | 20 | 3 | 11 | 2 | 16 | 3 | 2 | 7 | 23 | 1 |
| Bustarviejo | 15 | 1 | 8 | | 9 | | 5 | 1 | 6 | | | 2 | 12 | 1 |
| Cabanillas de la Sierra | 3 | | 2 | 1 | 3 | | | | | | | 2 | 1 | |
| La Cabrera | 30 | 2 | 16 | 1 | 19 | | 10 | 1 | 11 | | 2 | 6 | 19 | 3 |

| Localidades | Total | Sexo y edad | | | | | | | | Sectores | | | | |
|-------------------------|-------|-------------|-------|-----|-------|---------|-------|-----|-------|----------|---------|---------|---------|--------------|
| | | Hombres | | | | Mujeres | | | | Agric. | Indust. | Constr. | Servic. | S/E Anterior |
| | | <25 | 25-54 | >55 | Total | <25 | 25-54 | >55 | Total | | | | | |
| Cadalso de los Vidrios | 35 | | 14 | 2 | 16 | 1 | 16 | 2 | 19 | 1 | 3 | 6 | 24 | 1 |
| Camarma de Esteruelas | 46 | 3 | 20 | 2 | 25 | 1 | 18 | 2 | 21 | | 7 | 7 | 28 | 4 |
| Campo Real | 102 | 1 | 44 | 5 | 50 | 1 | 51 | | 52 | 2 | 20 | 22 | 55 | 3 |
| Canencia | 8 | | 4 | 1 | 5 | | 3 | | 3 | | | 2 | 6 | |
| Carabaña | 42 | 2 | 15 | 1 | 18 | 1 | 20 | 3 | 24 | 4 | 3 | 7 | 25 | 3 |
| Casarrubuelos | 20 | 1 | 7 | 2 | 10 | 2 | 7 | 1 | 10 | | 2 | 8 | 7 | 3 |
| Cenicientos | 16 | 1 | 9 | | 10 | 1 | 5 | | 6 | 2 | 2 | 2 | 8 | 2 |
| Cercedilla | 21 | | 8 | 5 | 13 | 2 | 6 | | 8 | | 3 | 3 | 14 | 1 |
| Cervera de Buitrago | 4 | | 3 | | 3 | | 1 | | 1 | | | | 4 | |
| Ciempozuelos | 243 | 8 | 96 | 15 | 119 | 6 | 107 | 11 | 124 | 2 | 32 | 41 | 158 | 10 |
| Cobeña | 55 | 2 | 23 | 6 | 31 | 1 | 22 | 1 | 24 | 1 | 12 | 9 | 27 | 6 |
| Colmenar del Arroyo | 11 | 2 | 7 | | 9 | | 2 | | 2 | | | 1 | 8 | 2 |
| Colmenar de Oreja | 63 | 6 | 26 | 4 | 36 | 1 | 22 | 4 | 27 | 5 | 7 | 19 | 31 | 1 |
| Colmenarejo | 55 | | 32 | 2 | 34 | | 19 | 2 | 21 | 1 | 4 | 14 | 32 | 4 |
| Colmenar Viejo | 241 | 10 | 114 | 30 | 154 | 7 | 73 | 7 | 87 | 4 | 16 | 60 | 149 | 12 |
| Collado Mediano | 62 | 2 | 34 | 4 | 40 | 2 | 18 | 2 | 22 | | 4 | 15 | 40 | 3 |
| Collado Villalba | 518 | 15 | 212 | 58 | 285 | 10 | 184 | 39 | 233 | 7 | 28 | 95 | 354 | 34 |
| Corpa | 4 | 1 | 1 | | 2 | | 2 | | 2 | | | 1 | 1 | 2 |
| Coslada | 1.327 | 38 | 667 | 173 | 878 | 22 | 381 | 46 | 449 | 15 | 56 | 498 | 678 | 80 |
| Cubas de la Sagra | 20 | | 6 | 5 | 11 | 1 | 7 | 1 | 9 | | 2 | 3 | 12 | 3 |
| Chapinería | 11 | | 7 | | 7 | | | | 4 | | | 2 | 9 | |
| Chinchón | 43 | | 16 | 3 | 19 | 1 | 19 | 4 | 24 | 6 | 3 | 6 | 26 | 2 |
| Daganzo de Arriba | 44 | 4 | 13 | 1 | 18 | 5 | 19 | 2 | 26 | | 7 | 1 | 27 | 9 |
| El Escorial | 53 | | 23 | 4 | 27 | | 25 | 1 | 26 | 3 | 1 | 6 | 41 | 2 |
| Estremera | 28 | 1 | 10 | 1 | 12 | | 14 | 2 | 16 | 5 | 1 | 6 | 14 | 2 |
| Fresnedillas | 25 | 1 | 10 | 2 | 13 | 1 | 7 | 4 | 12 | | 1 | 5 | 16 | 3 |
| Fresno de Torote | 16 | | 6 | 3 | 9 | 1 | 6 | | 7 | 1 | 4 | 4 | 7 | |
| Fuenlabrada | 654 | 20 | 307 | 41 | 368 | 12 | 249 | 25 | 286 | 5 | 58 | 170 | 398 | 23 |
| Fuente el Saz de Jarama | 40 | 2 | 20 | 2 | 24 | | 14 | 2 | 16 | | 5 | 9 | 24 | 2 |
| Fuentidueña de Tajo | 13 | 1 | 5 | 2 | 8 | 1 | 3 | 1 | 5 | 3 | 2 | 3 | 4 | 1 |

| Localidades | Total | Sexo y edad | | | | | | | | Sectores | | | | |
|-------------------------|---------------|-------------|--------------|------------|--------------|------------|--------------|------------|--------------|------------|------------|--------------|--------------|--------------|
| | | Hombres | | | | Mujeres | | | | Agric. | Indust. | Constr. | Servic. | S/E Anterior |
| | | <25 | 25-54 | >55 | Total | <25 | 25-54 | >55 | Total | | | | | |
| Galapagar | 184 | 6 | 93 | 14 | 113 | 5 | 61 | 5 | 71 | 8 | 7 | 44 | 117 | 8 |
| Garganta de los Montes | 2 | | | 2 | 2 | | | | | | | | 2 | |
| Gargantilla del Lozoya | 2 | | | 1 | 1 | | | 1 | 1 | | | 1 | 1 | |
| Gascones | 1 | | | | | | 1 | | 1 | | | | 1 | |
| Getafe | 1.012 | 37 | 431 | 81 | 549 | 37 | 374 | 52 | 463 | 8 | 86 | 247 | 590 | 81 |
| Griñón | 20 | | 10 | 1 | 11 | | 8 | 1 | 9 | | 2 | 2 | 15 | 1 |
| Guadalupe de la Sierra | 36 | 1 | 8 | 4 | 13 | 2 | 20 | 1 | 23 | | 2 | 5 | 26 | 3 |
| Guadarrama | 67 | 3 | 38 | 7 | 48 | 2 | 14 | 3 | 19 | 2 | 3 | 23 | 36 | 3 |
| La Hiruela | | | | | | | | | | | | | | |
| Horcajo de la Sierra | 2 | | | | | 1 | 1 | | 2 | | | | 2 | |
| Horcajuelo de la Sierra | | | | | | | | | | | | | | |
| Hoyo de Manzanares | 18 | | 9 | 1 | 10 | | 8 | | 8 | | | 1 | 17 | |
| Humanes de Madrid | 87 | 2 | 41 | 3 | 46 | 2 | 33 | 6 | 41 | 1 | 9 | 19 | 52 | 6 |
| Leganés | 725 | 17 | 329 | 55 | 401 | 29 | 264 | 31 | 324 | 11 | 48 | 199 | 405 | 62 |
| Loeches | 41 | | 17 | | 17 | 1 | 20 | 3 | 24 | 1 | 8 | 9 | 22 | 1 |
| Lozoya | 20 | | 11 | 1 | 12 | | 6 | 2 | 8 | | | 3 | 17 | |
| Madarcos | 1 | | 1 | | 1 | | | | | | | | 1 | |
| Madrid | 10.535 | 256 | 4.847 | 933 | 6.036 | 239 | 3.747 | 513 | 4.499 | 188 | 485 | 2.273 | 6.968 | 621 |
| Majadahonda | 96 | | 40 | 4 | 44 | 2 | 43 | 7 | 52 | | 5 | 10 | 77 | 4 |
| Manzanares el Real | 37 | 2 | 16 | 5 | 23 | 1 | 11 | 2 | 14 | | | 7 | 28 | 2 |
| Meco | 178 | 8 | 80 | 9 | 97 | 7 | 70 | 4 | 81 | 3 | 19 | 49 | 99 | 8 |
| Mejorada del Campo | 220 | 11 | 100 | 12 | 123 | 9 | 80 | 8 | 97 | 2 | 25 | 42 | 144 | 7 |
| Miraflores de la Sierra | 49 | 2 | 24 | 3 | 29 | 1 | 18 | 1 | 20 | 1 | 1 | 11 | 35 | 1 |
| El Molar | 124 | 7 | 50 | 9 | 66 | 2 | 54 | 2 | 58 | 10 | 10 | 20 | 80 | 4 |
| Los Molinos | 32 | | 20 | 1 | 21 | 2 | 9 | | 11 | | 1 | 12 | 19 | |
| Montejo de la Sierra | | | | | | | | | | | | | | |
| Moraleja de Enmedio | 12 | 1 | 6 | 3 | 10 | | 2 | | 2 | | 3 | 3 | 6 | |
| Moralzarzal | 77 | 1 | 33 | 14 | 48 | 1 | 20 | 8 | 29 | 3 | 11 | 15 | 45 | 3 |
| Morata de Tajuña | 72 | 3 | 31 | 6 | 40 | 1 | 28 | 3 | 32 | 6 | 7 | 22 | 33 | 4 |
| Móstoles | 1.017 | 26 | 465 | 92 | 583 | 31 | 367 | 36 | 434 | 16 | 74 | 280 | 554 | 93 |

| Localidades | Total | Sexo y edad | | | | | | | | Sector | | | | |
|-----------------------|-------|-------------|-------|-----|-------|---------|-------|-----|-------|--------|---------|---------|---------|--------------|
| | | Hombres | | | | Mujeres | | | | Agric. | Indust. | Constr. | Servic. | S/E Anterior |
| | | <25 | 25-54 | >55 | Total | <25 | 25-54 | >55 | Total | | | | | |
| Navacerrada | 25 | 1 | 6 | 1 | 8 | | 13 | 4 | 17 | | | 4 | 19 | 2 |
| Navalafuente | 6 | | 3 | 1 | 4 | | 2 | | 2 | | | 1 | 5 | |
| Navalagamella | 28 | 2 | 11 | 4 | 17 | | 10 | 1 | 11 | | 3 | 7 | 16 | 2 |
| Navalcarnero | 105 | 2 | 40 | 9 | 51 | 8 | 46 | | 54 | 1 | 6 | 24 | 63 | 11 |
| Navarredonda | | | | | | | | | | | | | | |
| Navas del Rey | 25 | | 15 | 2 | 17 | | 7 | 1 | 8 | 1 | 2 | 6 | 16 | |
| Nuevo Baztán | 74 | 4 | 30 | 4 | 38 | 2 | 31 | 3 | 36 | 1 | 8 | 18 | 41 | 6 |
| Olmeda de las Fuentes | 6 | | 1 | 1 | 2 | | 4 | | 4 | | | | 6 | |
| Orusco | 19 | | 9 | | 9 | | 9 | 1 | 10 | | 1 | 5 | 12 | 1 |
| Paracuellos de Jarama | 139 | 6 | 72 | 5 | 83 | 2 | 50 | 4 | 56 | 6 | 10 | 36 | 83 | 4 |
| Parla | 911 | 32 | 439 | 69 | 540 | 22 | 322 | 27 | 371 | 6 | 89 | 294 | 426 | 96 |
| Patones | 2 | | | | | | 2 | | 2 | | | | 2 | |
| Pedrezuela | 46 | 1 | 22 | 1 | 24 | 1 | 21 | | 22 | | 3 | 10 | 29 | 4 |
| Pelayos de la Presa | 19 | | 7 | 2 | 9 | 1 | 9 | | 10 | | 1 | 1 | 15 | 2 |
| Perales de Tajuña | 39 | | 13 | 3 | 16 | | 23 | | 23 | 1 | 2 | 10 | 23 | 3 |
| Pezuela de las Torres | 8 | | 4 | 1 | 5 | | 2 | 1 | 3 | | 2 | 3 | 3 | |
| Pinilla del Valle | 3 | | | | | | 3 | | 3 | | | | 2 | 1 |
| Pinto | 205 | 8 | 75 | 15 | 98 | 3 | 87 | 17 | 107 | 3 | 14 | 44 | 116 | 28 |
| Piñuécar | | | | | | | | | | | | | | |
| Pozuelo de Alarcón | 167 | 1 | 63 | 21 | 85 | 2 | 73 | 7 | 82 | 2 | 9 | 22 | 131 | 3 |
| Pozuelo del Rey | 10 | | 4 | 1 | 5 | | 4 | 1 | 5 | 1 | 1 | | 8 | |
| Prádena del Rincón | | | | | | | | | | | | | | |
| Puebla de la Sierra | | | | | | | | | | | | | | |
| Quijorna | 16 | | 8 | 2 | 10 | | 6 | | 6 | | 1 | 2 | 13 | |
| Rascafría | 28 | | 21 | 1 | 22 | | 6 | | 6 | 1 | 2 | 12 | 11 | 2 |
| Redueña | 1 | | 1 | | 1 | | | | | | | 1 | | |
| Ribatejada | 8 | 1 | 3 | | 4 | | 4 | | 4 | 1 | 2 | | 5 | |
| Rivas-Vaciamadrid | 460 | 16 | 205 | 43 | 264 | 5 | 169 | 22 | 196 | 7 | 26 | 109 | 288 | 30 |
| Robledillo de la Jara | 1 | | | | | | 1 | | 1 | | | | 1 | |
| Robledo de Chavela | 24 | 1 | 13 | 2 | 16 | 1 | 5 | 2 | 8 | 1 | 2 | 5 | 15 | 1 |

| Localidades | Total | Sexo y edad | | | | | | | | Sectores | | | | |
|-----------------------------|-------|-------------|-------|-----|-------|---------|-------|-----|-------|----------|---------|---------|---------|--------------|
| | | Hombres | | | | Mujeres | | | | Agric. | Indust. | Constr. | Servic. | S/E Anterior |
| | | <25 | 25-54 | >55 | Total | <25 | 25-54 | >55 | Total | | | | | |
| Robregordo | 1 | | | | | | 1 | | 1 | | | | | 1 |
| Las Rozas de Madrid | 198 | 7 | 86 | 19 | 112 | 1 | 78 | 7 | 86 | 1 | 10 | 25 | 157 | 5 |
| Rozas de Puerto Real | 1 | | 1 | | 1 | | | | | | | | 1 | |
| San Agustín de Guadalix | 95 | 1 | 44 | 6 | 51 | 4 | 35 | 5 | 44 | | 8 | 10 | 75 | 2 |
| San Fernando de Henares | 486 | 19 | 229 | 31 | 279 | 12 | 183 | 12 | 207 | 6 | 41 | 150 | 263 | 26 |
| San Lorenzo del Escorial | 44 | | 15 | 3 | 18 | 1 | 22 | 3 | 26 | | 2 | 3 | 36 | 3 |
| San Martín de la Vega | 338 | 11 | 155 | 28 | 194 | 4 | 125 | 15 | 144 | 8 | 24 | 93 | 188 | 25 |
| San Martín de Valdeiglesias | 27 | | 12 | | 12 | 1 | 13 | 1 | 15 | | | 7 | 20 | |
| San Sebastián de los Reyes | 210 | 4 | 98 | 8 | 110 | 6 | 87 | 7 | 100 | 8 | 7 | 27 | 159 | 9 |
| Santa María de la Alameda | 5 | | 2 | 1 | 3 | | 2 | | 2 | | | 1 | 3 | 1 |
| Santorcaz | 6 | | 1 | 1 | 2 | | 3 | 1 | 4 | 1 | 1 | | 3 | 1 |
| Los Santos de la Humosa | 10 | | 3 | | 3 | 1 | 6 | | 7 | | | 1 | 9 | |
| La Serna del Monte | 1 | | | | | | 1 | | 1 | | | | 1 | |
| Serranillos del Valle | 7 | | 1 | | 1 | 1 | 5 | | 6 | | | 1 | 6 | |
| Sevilla la Nueva | 71 | | 32 | 6 | 38 | 1 | 29 | 3 | 33 | 1 | 7 | 16 | 42 | 5 |
| Somosierra | | | | | | | | | | | | | | |
| Soto del Real | 33 | 1 | 15 | 3 | 19 | 1 | 12 | 1 | 14 | 2 | 2 | 9 | 19 | 1 |
| Talamanca de Jarama | 21 | | 13 | | 13 | | 8 | | 8 | 1 | 3 | 3 | 14 | |
| Tielmes | 59 | 2 | 23 | 6 | 31 | | 26 | 2 | 28 | 4 | 11 | 6 | 33 | 5 |
| Titulcia | 6 | | 3 | | 3 | 1 | 2 | | 3 | | 1 | | 5 | |
| Torrejón de Ardoz | 1.274 | 41 | 601 | 91 | 733 | 40 | 461 | 40 | 541 | 37 | 102 | 359 | 697 | 79 |
| Torrejón de la Calzada | 17 | | 6 | | 6 | | 11 | | 11 | | | 4 | 13 | |
| Torrejón de Velasco | 6 | | 2 | | 2 | | 4 | | 4 | | 1 | | 4 | 1 |
| Torrelaguna | 55 | 1 | 29 | 5 | 35 | 1 | 19 | | 20 | | 10 | 9 | 34 | 2 |
| Torrelodones | 43 | 3 | 10 | 3 | 16 | 1 | 21 | 5 | 27 | | 1 | 4 | 34 | 4 |
| Torremocha de Jarama | 6 | 1 | 2 | | 3 | | 3 | | 3 | | | | 6 | |
| Torres de la Alameda | 74 | 2 | 24 | 8 | 34 | 3 | 34 | 3 | 40 | 3 | 11 | 14 | 41 | 5 |
| Valdaracete | 3 | | 2 | | 2 | | 1 | | 1 | 1 | | | 2 | |
| Valdeavero | 18 | 1 | 10 | 1 | 12 | | 5 | 1 | 6 | 1 | 3 | 3 | 10 | 1 |
| Valdelaguna | 7 | | 2 | | 2 | | 5 | | 5 | | | 2 | 5 | |

| Localidades | Total | Sexo y edad | | | | | | | | Sectores | | | | |
|-------------------------|---------------|-------------|---------------|--------------|---------------|------------|---------------|--------------|---------------|------------|--------------|--------------|---------------|--------------|
| | | Hombres | | | | Mujeres | | | | Agric. | Indust. | Constr. | Servic. | S/E Anterior |
| | | <25 | 25-54 | >55 | Total | <25 | 25-54 | >55 | Total | | | | | |
| Valdemanco | 10 | | 3 | 1 | 4 | 1 | 5 | | 6 | | | 3 | 5 | 2 |
| Valdemaqueda | 1 | | | | | | | 1 | 1 | | | | 1 | |
| Valdemorillo | 44 | | 17 | 1 | 18 | 2 | 23 | 1 | 26 | 1 | 4 | 4 | 32 | 3 |
| Valdemoro | 499 | 11 | 209 | 27 | 247 | 10 | 230 | 12 | 252 | 4 | 50 | 90 | 330 | 25 |
| Valdeolmos | 12 | | 4 | 2 | 6 | 1 | 5 | | 6 | | | 3 | 9 | |
| Valdepiélagos | 4 | | 2 | | 2 | | 2 | | 2 | | 3 | | 1 | |
| Valdetorres de Jarama | 14 | | 11 | 1 | 12 | | 2 | | 2 | | | 7 | 6 | 1 |
| Valdilecha | 84 | 3 | 37 | 4 | 44 | 6 | 34 | | 40 | 8 | 13 | 10 | 43 | 10 |
| Valverde de Alcalá | 2 | | 1 | | 1 | | 1 | | 1 | | | 1 | 1 | |
| Veilla de San Antonio | 67 | 2 | 27 | 6 | 35 | | 30 | 2 | 32 | 1 | 11 | 13 | 40 | 2 |
| El Vellón | 11 | 1 | 4 | 1 | 6 | | 5 | | 5 | | | 2 | 8 | 1 |
| Venturada | 3 | | 1 | | 1 | | 2 | | 2 | | | 1 | 2 | |
| Villaconejos | 19 | 1 | 9 | 1 | 11 | 2 | 6 | | 8 | 2 | | 5 | 9 | 3 |
| Villa del Prado | 32 | 3 | 16 | | 19 | | 13 | | 13 | 3 | | 8 | 19 | 2 |
| Villalbilla | 44 | 2 | 22 | 4 | 28 | 1 | 14 | 1 | 16 | | 4 | 9 | 26 | 5 |
| Villamanrique de Tajo | 15 | | 6 | 1 | 7 | | 7 | 1 | 8 | 6 | | | 6 | 3 |
| Villamanta | 13 | | 5 | 1 | 6 | | 7 | | 7 | 3 | 2 | 1 | 7 | |
| Villamantilla | 11 | | 1 | 2 | 3 | | 7 | 1 | 8 | 1 | | | 9 | 1 |
| Villanueva de la Cañada | 91 | 1 | 38 | 16 | 55 | 1 | 33 | 2 | 36 | 2 | 6 | 16 | 66 | 1 |
| Villanueva del Pardillo | 87 | | 44 | 4 | 48 | 4 | 29 | 6 | 39 | 1 | 4 | 13 | 66 | 3 |
| Villanueva de Perales | 8 | | 3 | | 3 | | 5 | | 5 | | | 2 | 4 | 2 |
| Villar del Olmo | 15 | | 5 | 1 | 6 | 1 | 8 | | 9 | | 4 | 2 | 9 | |
| Villarejo de Salvanés | 120 | 1 | 48 | 6 | 55 | 6 | 55 | 4 | 65 | 20 | 20 | 16 | 56 | 8 |
| Villaviciosa de Odón | 37 | 1 | 16 | 2 | 19 | 2 | 14 | 2 | 18 | 1 | 3 | 5 | 23 | 5 |
| Villavieja del Lozoya | 2 | | 1 | | 1 | | 1 | | 1 | | | | 2 | |
| Zarzalejo | 5 | 1 | 3 | | 4 | | 1 | | 1 | | | 2 | 3 | |
| Lozoyuela | 21 | | 14 | 1 | 15 | | 6 | | 6 | 1 | 1 | 9 | 10 | |
| Puentes Viejas | 3 | 1 | 1 | | 2 | | 1 | | 1 | | | | 3 | |
| Tres Cantos | 82 | | 34 | 4 | 38 | 5 | 33 | 6 | 44 | 1 | 4 | 13 | 62 | 2 |
| Total | 31.997 | 920 | 14.435 | 2.728 | 18.083 | 819 | 11.746 | 1.349 | 13.914 | 610 | 2.454 | 7.601 | 19.195 | 2.137 |

| Localidades | Total | Sexo y edad | | | | | | | | Sectores | | | | |
|-------------------------|-------|-------------|-------|-----|-------|---------|-------|-----|-------|----------|---------|---------|---------|--------------|
| | | Hombres | | | | Mujeres | | | | Agric. | Indust. | Constr. | Servic. | S/E Anterior |
| | | <25 | 25-54 | >55 | Total | <25 | 25-54 | >55 | Total | | | | | |
| La Acebeda | | | | | | | | | | | | | | |
| Ajalvir | 27 | 1 | 11 | 4 | 16 | 1 | 8 | 2 | 11 | | 3 | 4 | 18 | 2 |
| Alameda del Valle | | | | | | | | | | | | | | |
| El Álamo | 170 | 5 | 90 | 6 | 101 | | 68 | 1 | 69 | 6 | 5 | 54 | 86 | 19 |
| Alcalá de Henares | 1.444 | 45 | 702 | 77 | 824 | 53 | 519 | 48 | 620 | 34 | 105 | 299 | 836 | 170 |
| Alcobendas | 883 | 29 | 425 | 45 | 499 | 38 | 316 | 30 | 384 | 11 | 46 | 126 | 596 | 104 |
| Alcorcón | 1.694 | 61 | 824 | 124 | 1.009 | 50 | 575 | 60 | 685 | 34 | 64 | 412 | 1.036 | 148 |
| Aldea del Fresno | 56 | 2 | 35 | 1 | 38 | | 18 | | 18 | 12 | 1 | 17 | 20 | 6 |
| Algete | 91 | 4 | 37 | | 41 | 6 | 39 | 5 | 50 | 1 | 8 | 11 | 57 | 14 |
| Alpedrete | 54 | | 24 | 2 | 26 | 3 | 25 | | 28 | | 4 | 11 | 35 | 4 |
| Ambite | | | | | | | | | | | | | | |
| Anchuelo | 4 | | 2 | | 2 | | 2 | | 2 | | 1 | | 3 | |
| Aranjuez | 563 | 15 | 243 | 17 | 275 | 19 | 258 | 11 | 288 | 29 | 29 | 93 | 354 | 58 |
| Arganda del Rey | 289 | 17 | 113 | 27 | 157 | 13 | 112 | 7 | 132 | 8 | 27 | 31 | 176 | 47 |
| Arroyomolinos | 108 | 7 | 36 | 4 | 47 | 4 | 52 | 5 | 61 | | 8 | 16 | 60 | 24 |
| El Átazar | | | | | | | | | | | | | | |
| Batrés | 4 | | 1 | | 1 | | 3 | | 3 | | | 1 | 2 | 1 |
| Becerril de la Sierra | 91 | 7 | 47 | 10 | 64 | 2 | 23 | 2 | 27 | 5 | 1 | 33 | 41 | 11 |
| Belmonte de Tajo | 4 | 1 | 2 | | 3 | | 1 | | 1 | | | | 3 | 1 |
| Berzosa del Lozoya | | | | | | | | | | | | | | |
| El Berrueco | | | | | | | | | | | | | | |
| Boadilla del Monte | 92 | 2 | 33 | 7 | 42 | 1 | 48 | 1 | 50 | | 1 | 11 | 76 | 4 |
| El Boalo | 44 | 2 | 28 | | 30 | 1 | 12 | 1 | 14 | 1 | 4 | 14 | 21 | 4 |
| Braojos | 2 | | 2 | | 2 | | | | | | | | 2 | |
| Brea de Tajo | 3 | 1 | 1 | 1 | 3 | | | | | | | 2 | | 1 |
| Brunete | 108 | 3 | 45 | 6 | 54 | 8 | 41 | 5 | 54 | 2 | 8 | 18 | 66 | 14 |
| Buitrago del Lozoya | 17 | | 7 | 1 | 8 | 2 | 5 | 2 | 9 | | | 3 | 12 | 2 |
| Bustarviejo | 31 | 4 | 15 | 1 | 20 | 2 | 8 | 1 | 11 | 2 | | 8 | 15 | 6 |
| Cabanillas de la Sierra | 3 | 1 | | | 1 | | 2 | | 2 | | | | 2 | 1 |
| La Cabrera | 27 | 1 | 13 | 2 | 16 | 2 | 8 | 1 | 11 | | | 8 | 17 | 2 |

| Localidades | Total | Sexo y edad | | | | | | | | Sectores | | | | |
|-------------------------|-------|-------------|-------|-----|-------|---------|-------|-----|-------|----------|---------|---------|---------|--------------|
| | | Hombres | | | | Mujeres | | | | Agric. | Indust. | Constr. | Servic. | S/E Anterior |
| | | <25 | 25-54 | >55 | Total | <25 | 25-54 | >55 | Total | | | | | |
| Cadalso de los Vidrios | 51 | 5 | 24 | | 29 | 3 | 17 | 2 | 22 | 2 | 3 | 15 | 25 | 6 |
| Camarma de Esteruelas | 36 | 3 | 10 | 1 | 14 | 5 | 16 | 1 | 22 | | 3 | 7 | 20 | 6 |
| Campo Real | 36 | 1 | 15 | 5 | 21 | 1 | 14 | | 15 | 1 | 8 | 6 | 14 | 7 |
| Canencia | | | | | | | | | | | | | | |
| Carabaña | 12 | | 4 | | 4 | 1 | 7 | | 8 | | | 2 | 8 | 2 |
| Casarrubuelos | 10 | | 3 | | 3 | 1 | 5 | 1 | 7 | 1 | | 1 | 7 | 1 |
| Cenicientos | 23 | | 12 | 2 | 14 | 1 | 7 | 1 | 9 | 1 | | 9 | 10 | 3 |
| Cercedilla | 94 | 4 | 57 | 3 | 64 | 2 | 27 | 1 | 30 | 2 | 2 | 23 | 57 | 10 |
| Cervera de Buitrago | 3 | 1 | | | 1 | 1 | 1 | | 2 | | | | 3 | |
| Ciempozuelos | 228 | 12 | 116 | 8 | 136 | 11 | 75 | 6 | 92 | 9 | 20 | 44 | 128 | 27 |
| Cobeña | 32 | 1 | 13 | 1 | 15 | 1 | 15 | 1 | 17 | | 6 | 2 | 20 | 4 |
| Colmenar del Arroyo | 28 | | 18 | 2 | 20 | | 7 | 1 | 8 | | 3 | 6 | 18 | 1 |
| Colmenar de Oreja | 31 | 2 | 14 | | 16 | 2 | 12 | 1 | 15 | 6 | 2 | 3 | 16 | 4 |
| Colmenarejo | 55 | 1 | 30 | 4 | 35 | | 18 | 2 | 20 | | 1 | 20 | 30 | 4 |
| Colmenar Viejo | 537 | 25 | 257 | 23 | 305 | 15 | 196 | 21 | 232 | 9 | 28 | 126 | 324 | 50 |
| Collado Mediano | 85 | 2 | 42 | 12 | 56 | 3 | 25 | 1 | 29 | 1 | 4 | 36 | 40 | 4 |
| Collado Villalba | 967 | 49 | 456 | 75 | 580 | 31 | 329 | 27 | 387 | 11 | 28 | 210 | 646 | 72 |
| Corpa | | | | | | | | | | | | | | |
| Coslada | 129 | 7 | 48 | 6 | 61 | 6 | 55 | 7 | 68 | 1 | 2 | 17 | 100 | 9 |
| Cubas de la Sagra | 13 | 1 | 4 | 1 | 6 | | 7 | | 7 | | 1 | 1 | 8 | 3 |
| Chapinería | 35 | 2 | 16 | | 18 | 2 | 15 | | 17 | 1 | 2 | 7 | 19 | 6 |
| Chinchón | 32 | 1 | 14 | 1 | 16 | 2 | 13 | 1 | 16 | 4 | | 8 | 17 | 3 |
| Daganzo de Arriba | 28 | 4 | 9 | 2 | 15 | | 12 | 1 | 13 | | 5 | 2 | 19 | 2 |
| El Escorial | 78 | 4 | 36 | 11 | 51 | 4 | 20 | 3 | 27 | 2 | 1 | 24 | 49 | 2 |
| Estremera | 1 | | 1 | | 1 | | | | | | | | 1 | |
| Fresnedillas | 49 | 5 | 25 | 7 | 37 | 3 | 8 | 1 | 12 | 2 | | 22 | 18 | 7 |
| Fresno de Torote | 16 | | 8 | | 8 | | 7 | 1 | 8 | 1 | 1 | 4 | 9 | 1 |
| Fuenlabrada | 1.974 | 62 | 879 | 103 | 1.044 | 75 | 798 | 57 | 930 | 33 | 174 | 354 | 1.281 | 132 |
| Fuente el Saz de Jarama | 71 | 8 | 32 | 4 | 44 | 2 | 20 | 5 | 27 | 1 | 6 | 9 | 50 | 5 |
| Fuentidueña de Tajo | 8 | | 1 | | 1 | | 6 | 1 | 7 | 1 | | | 4 | 3 |

| Localidades | Total | Sexo y edad | | | | | | | | Sectores | | | | |
|-------------------------|---------------|-------------|---------------|--------------|---------------|------------|--------------|------------|--------------|------------|------------|--------------|---------------|--------------|
| | | Hombres | | | | Mujeres | | | | Agric. | Indust. | Constr. | Servic. | S/E Anterior |
| | | <25 | 25-54 | >55 | Total | <25 | 25-54 | >55 | Total | | | | | |
| Galapagar | 522 | 32 | 275 | 36 | 343 | 21 | 142 | 16 | 179 | 9 | 9 | 132 | 337 | 35 |
| Garganta de los Montes | 5 | | 3 | 1 | 4 | | 1 | | 1 | 1 | | 4 | | |
| Gargantilla del Lozoya | 1 | | 1 | | 1 | | | | | | | | 1 | |
| Gascones | | | | | | | | | | | | | | |
| Getafe | 1.905 | 75 | 844 | 97 | 1.016 | 76 | 746 | 67 | 889 | 30 | 86 | 387 | 1.216 | 186 |
| Griñón | 31 | 2 | 12 | 1 | 15 | | 15 | 1 | 16 | 1 | 3 | 4 | 20 | 3 |
| Guadalix de la Sierra | 119 | 7 | 59 | 11 | 77 | 3 | 34 | 5 | 42 | 1 | 5 | 36 | 60 | 17 |
| Guadarrama | 138 | 6 | 67 | 13 | 86 | 1 | 47 | 4 | 52 | 1 | 3 | 39 | 88 | 7 |
| La Hiruela | | | | | | | | | | | | | | |
| Horcajo de la Sierra | 1 | | 1 | | 1 | | | | | | | 1 | | |
| Horcajuelo de la Sierra | | | | | | | | | | | | | | |
| Hoyo de Manzanares | 51 | 3 | 28 | 2 | 33 | 2 | 16 | | 18 | | 2 | 10 | 34 | 5 |
| Humanes de Madrid | 252 | 9 | 106 | 15 | 130 | 6 | 109 | 7 | 122 | 4 | 26 | 44 | 153 | 25 |
| Leganés | 2.046 | 73 | 942 | 146 | 1.161 | 73 | 732 | 80 | 885 | 29 | 78 | 481 | 1.223 | 235 |
| Loeches | 51 | 2 | 23 | 4 | 29 | 3 | 19 | | 22 | 4 | 6 | 8 | 26 | 7 |
| Lozoya | | | | | | | | | | | | | | |
| Madarcos | | | | | | | | | | | | | | |
| Madrid | 24.320 | 805 | 12.210 | 1.316 | 14.331 | 761 | 8.453 | 775 | 9.989 | 489 | 910 | 4.830 | 16.588 | 1.503 |
| Majadahonda | 372 | 8 | 176 | 23 | 207 | 6 | 138 | 21 | 165 | 5 | 14 | 58 | 287 | 8 |
| Manzanares el Real | 75 | 3 | 38 | 3 | 44 | 1 | 27 | 3 | 31 | | 5 | 22 | 45 | 3 |
| Meco | 48 | 2 | 21 | 5 | 28 | 1 | 17 | 2 | 20 | 2 | 3 | 10 | 28 | 5 |
| Mejorada del Campo | 57 | 3 | 25 | 3 | 31 | 2 | 23 | 1 | 26 | | 6 | 13 | 35 | 3 |
| Miraflores de la Sierra | 121 | 5 | 60 | 6 | 71 | 2 | 46 | 2 | 50 | 3 | 1 | 42 | 61 | 14 |
| El Molar | 89 | 7 | 36 | 5 | 48 | 3 | 35 | 3 | 41 | 3 | 4 | 19 | 50 | 13 |
| Los Molinos | 39 | 3 | 20 | 7 | 30 | 1 | 8 | | 9 | 2 | 3 | 17 | 15 | 2 |
| Montejo de la Sierra | 1 | | 1 | | 1 | | | | | 1 | | | | |
| Moraleja de Enmedio | 32 | | 13 | 1 | 14 | 1 | 16 | 1 | 18 | | 6 | 6 | 17 | 3 |
| Moralzarzal | 90 | 4 | 53 | 8 | 65 | 3 | 21 | 1 | 25 | 3 | 1 | 34 | 46 | 6 |
| Morata de Tajuña | 47 | 1 | 20 | 3 | 24 | 2 | 19 | 2 | 23 | 4 | 4 | 8 | 18 | 13 |
| Móstoles | 2.045 | 69 | 964 | 146 | 1.179 | 51 | 741 | 74 | 866 | 47 | 126 | 495 | 1.135 | 242 |

| Localidades | Total | Sexo y edad | | | | | | | | Sectores | | | | |
|-----------------------|-------|-------------|-------|-----|-------|---------|-------|-----|-------|----------|---------|---------|---------|--------------|
| | | Hombres | | | | Mujeres | | | | Agric. | Indust. | Constr. | Servic. | S/E Anterior |
| | | <25 | 25-54 | >55 | Total | <25 | 25-54 | >55 | Total | | | | | |
| Navacerrada | 25 | | 17 | 2 | 19 | 2 | 3 | 1 | 6 | | | 3 | 21 | 1 |
| Navalafuente | 26 | 2 | 15 | | 17 | | 8 | 1 | 9 | | 2 | 12 | 8 | 4 |
| Navalagamella | 55 | 4 | 32 | 5 | 41 | 5 | 9 | | 14 | 1 | 1 | 23 | 26 | 4 |
| Navalcarnero | 402 | 20 | 176 | 22 | 218 | 18 | 150 | 16 | 184 | 17 | 21 | 97 | 167 | 100 |
| Navarredonda | | | | | | | | | | | | | | |
| Navas del Rey | 85 | 4 | 45 | 6 | 55 | 3 | 25 | 2 | 30 | 2 | | 35 | 44 | 4 |
| Nuevo Baztán | 7 | | 2 | | 2 | | 4 | 1 | 5 | | | | 6 | 1 |
| Olmeda de las Fuentes | 1 | | | 1 | 1 | | | | | | | 1 | | |
| Orusco | 13 | 1 | 4 | 2 | 7 | 1 | 5 | | 6 | 1 | | 4 | 5 | 3 |
| Paracuellos de Jarama | 74 | 5 | 28 | 7 | 40 | 1 | 29 | 4 | 34 | 1 | 8 | 11 | 50 | 4 |
| Parla | 2.810 | 114 | 1.322 | 144 | 1.580 | 93 | 1.050 | 87 | 1.230 | 73 | 144 | 714 | 1.507 | 372 |
| Patones | | | | | | | | | | | | | | |
| Pedrezuela | 46 | 1 | 18 | 6 | 25 | 1 | 18 | 2 | 21 | | 2 | 10 | 32 | 2 |
| Pelayos de la Presa | 71 | 1 | 36 | 5 | 42 | 3 | 21 | 5 | 29 | 1 | 3 | 22 | 37 | 8 |
| Perales de Tajuña | 28 | | 11 | 1 | 12 | 2 | 13 | 1 | 16 | | 6 | 5 | 11 | 6 |
| Pezuela de las Torres | 5 | | 3 | | 3 | | 1 | 1 | 2 | | | 2 | 3 | |
| Pinilla del Valle | 1 | | | | | | 1 | | 1 | | | | 1 | |
| Pinto | 389 | 22 | 135 | 13 | 170 | 18 | 188 | 13 | 219 | 9 | 29 | 56 | 226 | 69 |
| Piñuécar | 1 | | 1 | | 1 | | | | | | | | 1 | |
| Pozuelo de Alarcón | 218 | 7 | 109 | 19 | 135 | 2 | 72 | 9 | 83 | 2 | 5 | 48 | 151 | 12 |
| Pozuelo del Rey | 3 | | 2 | | 2 | | 1 | | 1 | | | | 2 | 1 |
| Prádena del Rincón | | | | | | | | | | | | | | |
| Puebla de la Sierra | | | | | | | | | | | | | | |
| Quijorna | 31 | 2 | 10 | 4 | 16 | | 14 | 1 | 15 | 1 | 1 | 7 | 20 | 2 |
| Rascafría | 2 | | 1 | | 1 | 1 | | | 1 | 1 | | | 1 | |
| Redueña | 2 | | | | | | 2 | | 2 | | | | | 2 |
| Ribatejada | | | | | | | | | | | | | | |
| Rivas-Vaciamadrid | 341 | 12 | 149 | 24 | 185 | 13 | 131 | 12 | 156 | 10 | 18 | 84 | 190 | 39 |
| Robledillo de la Jara | 1 | | 1 | | 1 | | | | | | | | 1 | |
| Robledo de Chavela | 28 | 4 | 11 | 3 | 18 | | 9 | 1 | 10 | 1 | | 7 | 16 | 4 |

| Localidades | Total | Sexo y edad | | | | | | | | Sectores | | | | |
|-----------------------------|-------|-------------|-------|-----|-------|---------|-------|-----|-------|----------|---------|---------|---------|--------------|
| | | Hombres | | | | Mujeres | | | | Agric. | Indust. | Constr. | Servic. | S/E Anterior |
| | | <25 | 25-54 | >55 | Total | <25 | 25-54 | >55 | Total | | | | | |
| Robregordo | | | | | | | | | | | | | | |
| Las Rozas de Madrid | 313 | 12 | 141 | 23 | 176 | 6 | 117 | 14 | 137 | 3 | 12 | 36 | 241 | 21 |
| Rozas de Puerto Real | 6 | | 1 | 1 | 2 | 1 | 1 | 2 | 4 | | | 1 | 4 | 1 |
| San Agustín de Guadalix | 82 | 4 | 30 | 5 | 39 | 3 | 36 | 4 | 43 | 2 | 3 | 2 | 66 | 9 |
| San Fernando de Henares | 77 | 1 | 32 | 6 | 39 | 3 | 34 | 1 | 38 | | 4 | 12 | 56 | 5 |
| San Lorenzo del Escorial | 81 | 9 | 36 | 4 | 49 | 4 | 27 | 1 | 32 | 5 | 3 | 14 | 51 | 8 |
| San Martín de la Vega | 225 | 8 | 106 | 13 | 127 | 6 | 87 | 5 | 98 | 8 | 14 | 34 | 133 | 36 |
| San Martín de Valdeiglesias | 187 | 12 | 88 | 10 | 110 | 3 | 68 | 6 | 77 | 6 | 13 | 44 | 110 | 14 |
| San Sebastián de los Reyes | 538 | 29 | 222 | 27 | 278 | 21 | 219 | 20 | 260 | 8 | 32 | 60 | 387 | 51 |
| Santa María de la Alameda | 8 | 2 | 4 | | 6 | 1 | 1 | | 2 | | 1 | 1 | 5 | 1 |
| Santorcaz | 5 | | 1 | | 1 | | 4 | | 4 | | | | 4 | 1 |
| Los Santos de la Humosa | 15 | 1 | 5 | 1 | 7 | 1 | 5 | 2 | 8 | | | 1 | 8 | 6 |
| La Serna del Monte | | | | | | | | | | | | | | |
| Serranillos del Valle | 11 | | 3 | 2 | 5 | | 4 | 2 | 6 | | 1 | 2 | 6 | 2 |
| Sevilla la Nueva | 99 | 6 | 42 | 11 | 59 | 5 | 30 | 5 | 40 | 3 | 3 | 23 | 56 | 14 |
| Somosierra | | | | | | | | | | | | | | |
| Soto del Real | 48 | 2 | 26 | 3 | 31 | 2 | 13 | 2 | 17 | 2 | 1 | 12 | 29 | 4 |
| Talamanca de Jarama | 28 | | 14 | | 14 | 1 | 12 | 1 | 14 | | 3 | 5 | 19 | 1 |
| Tielmes | 17 | | 7 | 4 | 11 | 1 | 5 | | 6 | 1 | 2 | 3 | 7 | 4 |
| Titulcia | 6 | 1 | 3 | 1 | 5 | | 1 | | 1 | 2 | | | 3 | 1 |
| Torrejón de Ardoz | 1.525 | 49 | 711 | 75 | 835 | 51 | 578 | 61 | 690 | 49 | 122 | 273 | 966 | 115 |
| Torrejón de la Calzada | 43 | 3 | 14 | 2 | 19 | 1 | 23 | | 24 | | 3 | 8 | 24 | 8 |
| Torrejón de Velasco | 10 | 1 | 1 | 1 | 3 | | 7 | | 7 | | 1 | 2 | 5 | 2 |
| Torrelaguna | 41 | 3 | 21 | 5 | 29 | | 11 | 1 | 12 | | 1 | 15 | 19 | 6 |
| Torrelodones | 47 | 2 | 20 | 4 | 26 | | 18 | 3 | 21 | | 1 | 4 | 40 | 2 |
| Torremocha de Jarama | 5 | | 2 | 1 | 3 | 1 | 1 | | 2 | 1 | | 1 | 3 | |
| Torres de la Alameda | 49 | 1 | 29 | 1 | 31 | | 17 | 1 | 18 | 1 | 9 | 10 | 21 | 8 |
| Valdaracete | 3 | | 2 | | 2 | 1 | | | 1 | 1 | | | 2 | |
| Valdeavero | 5 | 1 | | 1 | 2 | | 3 | | 3 | | 2 | | 1 | 2 |
| Valdelaguna | 4 | | 4 | | 4 | | | | | 1 | 1 | 1 | 1 | |

| Localidades | Total | Sexo y edad | | | | | | | | Sectores | | | | |
|--------------------------|---------------|--------------|---------------|--------------|---------------|--------------|---------------|--------------|---------------|--------------|--------------|---------------|---------------|--------------|
| | | Hombres | | | | Mujeres | | | | Agric. | Indust. | Constr. | Servic. | S/E Anterior |
| | | <25 | 25-54 | >55 | Total | <25 | 25-54 | >55 | Total | | | | | |
| Valdemanco | 7 | | 4 | 1 | 5 | | 2 | | 2 | | 1 | 3 | 2 | 1 |
| Valdemaqueda | 21 | 1 | 14 | 1 | 16 | 2 | 3 | | 5 | | | 10 | 7 | 4 |
| Valdemorillo | 112 | 8 | 65 | 11 | 84 | 2 | 25 | 1 | 28 | 2 | 4 | 25 | 76 | 5 |
| Valdemoro | 520 | 18 | 225 | 9 | 252 | 16 | 236 | 16 | 268 | 7 | 29 | 70 | 356 | 58 |
| Valdeolmos | 14 | 1 | 4 | 1 | 6 | | 7 | 1 | 8 | 1 | 3 | 1 | 8 | 1 |
| Valdepiélagos | 1 | | 1 | | 1 | | | | | | | 1 | | |
| Valdetorres de Jarama | 36 | 3 | 18 | | 21 | 1 | 12 | 2 | 15 | 1 | 3 | 5 | 17 | 10 |
| Valdilecha | 14 | | 6 | 1 | 7 | | 6 | 1 | 7 | 1 | 1 | 1 | 8 | 3 |
| Valverde de Alcalá | 3 | | | | | | 3 | | 3 | | | | 2 | 1 |
| Velilla de San Antonio | 22 | | 8 | 3 | 11 | 2 | 8 | 1 | 11 | | 3 | 2 | 16 | 1 |
| El Vellón | 44 | | 24 | 2 | 26 | | 17 | 1 | 18 | 4 | 3 | 5 | 24 | 8 |
| Venturada | 6 | | 2 | | 2 | | 3 | 1 | 4 | | | | 6 | |
| Villaconejos | 18 | | 9 | | 9 | | 9 | | 9 | | 4 | 2 | 9 | 3 |
| Villa del Prado | 133 | 4 | 70 | 8 | 82 | 5 | 43 | 3 | 51 | 28 | 4 | 31 | 48 | 22 |
| Villalbilla | 16 | | 5 | 1 | 6 | | 9 | 1 | 10 | | | 2 | 13 | 1 |
| Villamanrique de Tajo | 4 | | 1 | | 1 | | 3 | | 3 | 1 | | | 3 | |
| Villamanta | 33 | 3 | 21 | 1 | 25 | | 6 | 2 | 8 | 1 | 2 | 6 | 20 | 4 |
| Villamantilla | 33 | | 18 | 2 | 20 | 1 | 12 | | 13 | | 2 | 8 | 20 | 3 |
| Villanueva de la Cañada | 91 | 3 | 35 | 5 | 43 | 2 | 41 | 5 | 48 | 2 | 1 | 13 | 74 | 1 |
| Villanueva del Pardillo | 107 | 5 | 55 | 9 | 69 | 1 | 32 | 5 | 38 | | 5 | 37 | 60 | 5 |
| Villanueva de Perales | 6 | | 3 | | 3 | 1 | 2 | | 3 | | | 1 | 4 | 1 |
| Villar del Olmo | | | | | | | | | | | | | | |
| Villarejo de Salvanés | 17 | 1 | 6 | | 7 | 2 | 7 | 1 | 10 | | 4 | 2 | 6 | 5 |
| Villaviciosa de Odón | 60 | 1 | 25 | 5 | 31 | 4 | 21 | 4 | 29 | 1 | 2 | 10 | 43 | 4 |
| Villavieja del Lozoya | | | | | | | | | | | | | | |
| Zarzalejo | 47 | 6 | 28 | 5 | 39 | | 6 | 2 | 8 | 4 | 1 | 16 | 24 | 2 |
| Lozoyuela | 5 | | 4 | | 4 | | 1 | | 1 | | | 2 | 2 | 1 |
| Puentes Viejas | 4 | | 3 | 1 | 4 | | | | | | | 3 | 1 | |
| Tres Cantos | 88 | 3 | 28 | 8 | 39 | 1 | 44 | 4 | 49 | | 5 | 5 | 76 | 2 |
| Total | 52.534 | 1.930 | 25.253 | 2.997 | 30.180 | 1.711 | 18.914 | 1.729 | 22.354 | 1.139 | 2.465 | 10.796 | 33.676 | 4.458 |
| Total Extranjeros | 84.531 | 2.850 | 39.688 | 5.725 | 48.263 | 2.530 | 30.660 | 3.078 | 36.268 | 1.749 | 4.919 | 18.397 | 52.871 | 6.595 |

| Localidades | Total | Sexo y edad | | | | | | | | Sectores | | | | |
|-------------------------|-------|-------------|-------|-----|-------|---------|-------|-----|-------|----------|---------|---------|---------|--------------|
| | | Hombres | | | | Mujeres | | | | Agric. | Indust. | Constr. | Servic. | S/E Anterior |
| | | <25 | 25-54 | >55 | Total | <25 | 25-54 | >55 | Total | | | | | |
| La Acebeda | | | | | | | | | | | | | | |
| Ajalvir | 62 | 2 | 20 | 5 | 27 | 2 | 31 | 2 | 35 | 2 | 4 | 7 | 46 | 3 |
| Alameda del Valle | 2 | | 1 | | 1 | | 1 | | 1 | | | 1 | 1 | |
| El Álamo | 203 | 5 | 101 | 10 | 116 | 2 | 84 | 1 | 87 | 6 | 8 | 57 | 111 | 21 |
| Alcalá de Henares | 4.469 | 152 | 2.040 | 359 | 2.551 | 146 | 1.587 | 185 | 1.918 | 71 | 440 | 1.122 | 2.397 | 439 |
| Alcobendas | 1.107 | 34 | 519 | 62 | 615 | 46 | 403 | 43 | 492 | 13 | 69 | 149 | 757 | 119 |
| Alcorcón | 2.329 | 80 | 1.114 | 169 | 1.363 | 65 | 824 | 77 | 966 | 45 | 107 | 570 | 1.415 | 192 |
| Aldea del Fresno | 66 | 2 | 41 | 1 | 44 | | 22 | | 22 | 13 | 1 | 17 | 27 | 8 |
| Algete | 151 | 6 | 61 | 7 | 74 | 6 | 65 | 6 | 77 | 1 | 13 | 27 | 95 | 15 |
| Alpedrete | 138 | 3 | 58 | 10 | 71 | 6 | 56 | 5 | 67 | | 9 | 22 | 99 | 8 |
| Ambite | 7 | | 2 | 1 | 3 | | 4 | | 4 | | 1 | 2 | 3 | 1 |
| Anchuelo | 15 | 1 | 5 | | 6 | 2 | 6 | 1 | 9 | 2 | 5 | 2 | 5 | 1 |
| Aranjuez | 963 | 31 | 406 | 38 | 475 | 31 | 433 | 24 | 488 | 41 | 78 | 159 | 596 | 89 |
| Arganda del Rey | 1.970 | 69 | 824 | 215 | 1.108 | 62 | 735 | 65 | 862 | 52 | 332 | 511 | 861 | 214 |
| Arroyomolinos | 183 | 8 | 66 | 9 | 83 | 7 | 87 | 6 | 100 | 1 | 15 | 28 | 114 | 25 |
| El Átazar | | | | | | | | | | | | | | |
| Batrés | 8 | | 2 | | 2 | | 6 | | 6 | | | 1 | 5 | 2 |
| Becerril de la Sierra | 113 | 7 | 62 | 10 | 79 | 2 | 29 | 3 | 34 | 5 | 3 | 40 | 54 | 11 |
| Belmonte de Tajo | 13 | 1 | 7 | | 8 | | 5 | | 5 | 2 | 2 | 1 | 7 | 1 |
| Berzosa del Lozoya | 2 | 1 | 1 | | 2 | | | | | | 1 | | | 1 |
| El Berrueco | 8 | | 3 | 1 | 4 | | 3 | 1 | 4 | | | 2 | 5 | 1 |
| Boadilla del Monte | 170 | 3 | 68 | 10 | 81 | 2 | 82 | 5 | 89 | 3 | 5 | 19 | 136 | 7 |
| El Boalo | 101 | 3 | 58 | 3 | 64 | 3 | 31 | 3 | 37 | 3 | 8 | 34 | 50 | 6 |
| Braojos | 3 | | 3 | | 3 | | | | | | | 1 | 2 | |
| Brea de Tajo | 3 | 1 | 1 | 1 | 3 | | | | | | | 2 | | 1 |
| Brunete | 218 | 8 | 101 | 17 | 126 | 10 | 73 | 9 | 92 | 2 | 17 | 45 | 136 | 18 |
| Buitrago del Lozoya | 53 | 1 | 26 | 1 | 28 | 5 | 16 | 4 | 25 | 3 | 2 | 10 | 35 | 3 |
| Bustarviejo | 46 | 5 | 23 | 1 | 29 | 2 | 13 | 2 | 17 | 2 | | 10 | 27 | 7 |
| Cabanillas de la Sierra | 6 | 1 | 2 | 1 | 4 | | 2 | | 2 | | | 2 | 3 | 1 |
| La Cabrera | 57 | 3 | 29 | 3 | 35 | 2 | 18 | 2 | 22 | | 2 | 14 | 36 | 5 |

| Localidades | Total | Sexo y edad | | | | | | | | Sectores | | | | |
|-------------------------|-------|-------------|-------|-----|-------|---------|-------|-----|-------|----------|---------|---------|---------|--------------|
| | | Hombres | | | | Mujeres | | | | Agric. | Indust. | Constr. | Servic. | S/E Anterior |
| | | <25 | 25-54 | >55 | Total | <25 | 25-54 | >55 | Total | | | | | |
| Cadalso de los Vidrios | 86 | 5 | 38 | 2 | 45 | 4 | 33 | 4 | 41 | 3 | 6 | 21 | 49 | 7 |
| Camarma de Esteruelas | 82 | 6 | 30 | 3 | 39 | 6 | 34 | 3 | 43 | | 10 | 14 | 48 | 10 |
| Campo Real | 138 | 2 | 59 | 10 | 71 | 2 | 65 | | 67 | 3 | 28 | 28 | 69 | 10 |
| Canencia | 8 | | 4 | 1 | 5 | | 3 | | 3 | | | 2 | 6 | |
| Carabaña | 54 | 2 | 19 | 1 | 22 | 2 | 27 | 3 | 32 | 4 | 3 | 9 | 33 | 5 |
| Casarrubuelos | 30 | 1 | 10 | 2 | 13 | 3 | 12 | 2 | 17 | 1 | 2 | 9 | 14 | 4 |
| Cenicientos | 39 | 1 | 21 | 2 | 24 | 2 | 12 | 1 | 15 | 3 | 2 | 11 | 18 | 5 |
| Cercedilla | 115 | 4 | 65 | 8 | 77 | 4 | 33 | 1 | 38 | 2 | 5 | 26 | 71 | 11 |
| Cervera de Buitrago | 7 | 1 | 3 | | 4 | 1 | 2 | | 3 | | | | 7 | |
| Ciempozuelos | 471 | 20 | 212 | 23 | 255 | 17 | 182 | 17 | 216 | 11 | 52 | 85 | 286 | 37 |
| Cobeña | 87 | 3 | 36 | 7 | 46 | 2 | 37 | 2 | 41 | 1 | 18 | 11 | 47 | 10 |
| Colmenar del Arroyo | 39 | 2 | 25 | 2 | 29 | | 9 | 1 | 10 | | 3 | 7 | 26 | 3 |
| Colmenar de Oreja | 94 | 8 | 40 | 4 | 52 | 3 | 34 | 5 | 42 | 11 | 9 | 22 | 47 | 5 |
| Colmenarejo | 110 | 1 | 62 | 6 | 69 | | 37 | 4 | 41 | 1 | 5 | 34 | 62 | 8 |
| Colmenar Viejo | 778 | 35 | 371 | 53 | 459 | 22 | 269 | 28 | 319 | 13 | 44 | 186 | 473 | 62 |
| Collado Mediano | 147 | 4 | 76 | 16 | 96 | 5 | 43 | 3 | 51 | 1 | 8 | 51 | 80 | 7 |
| Collado Villalba | 1.485 | 64 | 668 | 133 | 865 | 41 | 513 | 66 | 620 | 18 | 56 | 305 | 1.000 | 106 |
| Corpa | 4 | 1 | 1 | | 2 | | 2 | | 2 | | | 1 | 1 | 2 |
| Coslada | 1.456 | 45 | 715 | 179 | 939 | 28 | 436 | 53 | 517 | 16 | 58 | 515 | 778 | 89 |
| Cubas de la Sagra | 33 | 1 | 10 | 6 | 17 | 1 | 14 | 1 | 16 | | 3 | 4 | 20 | 6 |
| Chapinería | 46 | 2 | 23 | | 25 | 2 | 19 | | 21 | 1 | 2 | 9 | 28 | 6 |
| Chinchón | 75 | 1 | 30 | 4 | 35 | 3 | 32 | 5 | 40 | 10 | 3 | 14 | 43 | 5 |
| Daganzo de Arriba | 72 | 8 | 22 | 3 | 33 | 5 | 31 | 3 | 39 | | 12 | 3 | 46 | 11 |
| El Escorial | 131 | 4 | 59 | 15 | 78 | 4 | 45 | 4 | 53 | 5 | 2 | 30 | 90 | 4 |
| Estremera | 29 | 1 | 11 | 1 | 13 | | 14 | 2 | 16 | 5 | 1 | 6 | 15 | 2 |
| Fresnedillas | 74 | 6 | 35 | 9 | 50 | 4 | 15 | 5 | 24 | 2 | 1 | 27 | 34 | 10 |
| Fresno de Torote | 32 | | 14 | 3 | 17 | 1 | 13 | 1 | 15 | 2 | 5 | 8 | 16 | 1 |
| Fuenlabrada | 2.628 | 82 | 1.186 | 144 | 1.412 | 87 | 1.047 | 82 | 1.216 | 38 | 232 | 524 | 1.679 | 155 |
| Fuente el Saz de Jarama | 111 | 10 | 52 | 6 | 68 | 2 | 34 | 7 | 43 | 1 | 11 | 18 | 74 | 7 |
| Fuentidueña de Tajo | 21 | 1 | 6 | 2 | 9 | 1 | 9 | 2 | 12 | 4 | 2 | 3 | 8 | 4 |

| Localidades | Total | Sexo y edad | | | | | | | | Sectores | | | | |
|-------------------------|---------------|--------------|---------------|--------------|---------------|--------------|---------------|--------------|---------------|------------|--------------|--------------|---------------|--------------|
| | | Hombres | | | | Mujeres | | | | Agric. | Indust. | Constr. | Servic. | S/E Anterior |
| | | <25 | 25-54 | >55 | Total | <25 | 25-54 | >55 | Total | | | | | |
| Galapagar | 706 | 38 | 368 | 50 | 456 | 26 | 203 | 21 | 250 | 17 | 16 | 176 | 454 | 43 |
| Garganta de los Montes | 7 | | 3 | 3 | 6 | | 1 | | 1 | 1 | | 4 | 2 | |
| Gargantilla del Lozoya | 3 | | 1 | 1 | 2 | | | 1 | 1 | | | 1 | 2 | |
| Gascones | 1 | | | | | | 1 | | 1 | | | | 1 | |
| Getafe | 2.917 | 112 | 1.275 | 178 | 1.565 | 113 | 1.120 | 119 | 1.352 | 38 | 172 | 634 | 1.806 | 267 |
| Griñón | 51 | 2 | 22 | 2 | 26 | | 23 | 2 | 25 | 1 | 5 | 6 | 35 | 4 |
| Guadalix de la Sierra | 155 | 8 | 67 | 15 | 90 | 5 | 54 | 6 | 65 | 1 | 7 | 41 | 86 | 20 |
| Guadarrama | 205 | 9 | 105 | 20 | 134 | 3 | 61 | 7 | 71 | 3 | 6 | 62 | 124 | 10 |
| La Hiruela | | | | | | | | | | | | | | |
| Horcajo de la Sierra | 3 | | 1 | | 1 | 1 | 1 | | 2 | | | 1 | 2 | |
| Horcajuelo de la Sierra | | | | | | | | | | | | | | |
| Hoyo de Manzanares | 69 | 3 | 37 | 3 | 43 | 2 | 24 | | 26 | | 2 | 11 | 51 | 5 |
| Humanes de Madrid | 339 | 11 | 147 | 18 | 176 | 8 | 142 | 13 | 163 | 5 | 35 | 63 | 205 | 31 |
| Leganés | 2.771 | 90 | 1.271 | 201 | 1.562 | 102 | 996 | 111 | 1.209 | 40 | 126 | 680 | 1.628 | 297 |
| Loeches | 92 | 2 | 40 | 4 | 46 | 4 | 39 | 3 | 46 | 5 | 14 | 17 | 48 | 8 |
| Lozoya | 20 | | 11 | 1 | 12 | | 6 | 2 | 8 | | | 3 | 17 | |
| Madarcos | 1 | | 1 | | 1 | | | | | | | | 1 | |
| Madrid | 34.855 | 1.061 | 17.057 | 2.249 | 20.367 | 1.000 | 12.200 | 1.288 | 14.488 | 677 | 1.395 | 7.103 | 23.556 | 2.124 |
| Majadahonda | 468 | 8 | 216 | 27 | 251 | 8 | 181 | 28 | 217 | 5 | 19 | 68 | 364 | 12 |
| Manzanares el Real | 112 | 5 | 54 | 8 | 67 | 2 | 38 | 5 | 45 | | 5 | 29 | 73 | 5 |
| Meco | 226 | 10 | 101 | 14 | 125 | 8 | 87 | 6 | 101 | 5 | 22 | 59 | 127 | 13 |
| Mejorada del Campo | 277 | 14 | 125 | 15 | 154 | 11 | 103 | 9 | 123 | 2 | 31 | 55 | 179 | 10 |
| Miraflores de la Sierra | 170 | 7 | 84 | 9 | 100 | 3 | 64 | 3 | 70 | 4 | 2 | 53 | 96 | 15 |
| El Molar | 213 | 14 | 86 | 14 | 114 | 5 | 89 | 5 | 99 | 13 | 14 | 39 | 130 | 17 |
| Los Molinos | 71 | 3 | 40 | 8 | 51 | 3 | 17 | | 20 | 2 | 4 | 29 | 34 | 2 |
| Montejo de la Sierra | 1 | | 1 | | 1 | | | | | 1 | | | | |
| Moraleja de Enmedio | 44 | 1 | 19 | 4 | 24 | 1 | 18 | 1 | 20 | | 9 | 9 | 23 | 3 |
| Moralzarzal | 167 | 5 | 86 | 22 | 113 | 4 | 41 | 9 | 54 | 6 | 12 | 49 | 91 | 9 |
| Morata de Tajuña | 119 | 4 | 51 | 9 | 64 | 3 | 47 | 5 | 55 | 10 | 11 | 30 | 51 | 17 |
| Móstoles | 3.062 | 95 | 1.429 | 238 | 1.762 | 82 | 1.108 | 110 | 1.300 | 63 | 200 | 775 | 1.689 | 335 |

| Localidades | Total | Sexo y edad | | | | | | | | Sectores | | | | |
|-----------------------|-------|-------------|-------|-----|-------|---------|-------|-----|-------|----------|---------|---------|---------|--------------|
| | | Hombres | | | | Mujeres | | | | Agric. | Indust. | Constr. | Servic. | S/E Anterior |
| | | <25 | 25-54 | >55 | Total | <25 | 25-54 | >55 | Total | | | | | |
| Navacerrada | 50 | 1 | 23 | 3 | 27 | 2 | 16 | 5 | 23 | | | 7 | 40 | 3 |
| Navalafuente | 32 | 2 | 18 | 1 | 21 | | 10 | 1 | 11 | | 2 | 13 | 13 | 4 |
| Navalagamella | 83 | 6 | 43 | 9 | 58 | 5 | 19 | 1 | 25 | 1 | 4 | 30 | 42 | 6 |
| Navalcarnero | 507 | 22 | 216 | 31 | 269 | 26 | 196 | 16 | 238 | 18 | 27 | 121 | 230 | 111 |
| Navarredonda | | | | | | | | | | | | | | |
| Navas del Rey | 110 | 4 | 60 | 8 | 72 | 3 | 32 | 3 | 38 | 3 | 2 | 41 | 60 | 4 |
| Nuevo Baztán | 81 | 4 | 32 | 4 | 40 | 2 | 35 | 4 | 41 | 1 | 8 | 18 | 47 | 7 |
| Olmeda de las Fuentes | 7 | | 1 | 2 | 3 | | 4 | | 4 | | | 1 | 6 | |
| Orusco | 32 | 1 | 13 | 2 | 16 | 1 | 14 | 1 | 16 | 1 | 1 | 9 | 17 | 4 |
| Paracuellos de Jarama | 213 | 11 | 100 | 12 | 123 | 3 | 79 | 8 | 90 | 7 | 18 | 47 | 133 | 8 |
| Parla | 3.721 | 146 | 1.761 | 213 | 2.120 | 115 | 1.372 | 114 | 1.601 | 79 | 233 | 1.008 | 1.933 | 468 |
| Patones | 2 | | | | | | 2 | | 2 | | | | 2 | |
| Pedrezuela | 92 | 2 | 40 | 7 | 49 | 2 | 39 | 2 | 43 | | 5 | 20 | 61 | 6 |
| Pelayos de la Presa | 90 | 1 | 43 | 7 | 51 | 4 | 30 | 5 | 39 | 1 | 4 | 23 | 52 | 10 |
| Perales de Tajuña | 67 | | 24 | 4 | 28 | 2 | 36 | 1 | 39 | 1 | 8 | 15 | 34 | 9 |
| Pezuela de las Torres | 13 | | 7 | 1 | 8 | | 3 | 2 | 5 | | 2 | 5 | 6 | |
| Pinilla del Valle | 4 | | | | | | 4 | | 4 | | | | 3 | 1 |
| Pinto | 594 | 30 | 210 | 28 | 268 | 21 | 275 | 30 | 326 | 12 | 43 | 100 | 342 | 97 |
| Piñuécar | 1 | | 1 | | 1 | | | | | | | | 1 | |
| Pozuelo de Alarcón | 385 | 8 | 172 | 40 | 220 | 4 | 145 | 16 | 165 | 4 | 14 | 70 | 282 | 15 |
| Pozuelo del Rey | 13 | | 6 | 1 | 7 | | 5 | 1 | 6 | 1 | 1 | | 10 | 1 |
| Prádena del Rincón | | | | | | | | | | | | | | |
| Puebla de la Sierra | | | | | | | | | | | | | | |
| Quijorna | 47 | 2 | 18 | 6 | 26 | | 20 | 1 | 21 | 1 | 2 | 9 | 33 | 2 |
| Rascafría | 30 | | 22 | 1 | 23 | 1 | 6 | | 7 | 2 | 2 | 12 | 12 | 2 |
| Redueña | 3 | | 1 | | 1 | | 2 | | 2 | | | 1 | | 2 |
| Ribatejada | 8 | 1 | 3 | | 4 | | 4 | | 4 | 1 | 2 | | 5 | |
| Rivas-Vaciamadrid | 801 | 28 | 354 | 67 | 449 | 18 | 300 | 34 | 352 | 17 | 44 | 193 | 478 | 69 |
| Robledillo de la Jara | 2 | | 1 | | 1 | | 1 | | 1 | | | | 2 | |
| Robledo de Chavela | 52 | 5 | 24 | 5 | 34 | 1 | 14 | 3 | 18 | 2 | 2 | 12 | 31 | 5 |

| Localidades | Total | Sexo y edad | | | | | | | | Sectores | | | | | |
|-----------------------------|-------|-------------|-------|-----|-------|---------|-------|-----|-------|----------|---------|---------|---------|--------------|---|
| | | Hombres | | | | Mujeres | | | | Agric. | Indust. | Constr. | Servic. | S/E Anterior | |
| | | <25 | 25-54 | >55 | Total | <25 | 25-54 | >55 | Total | | | | | | |
| Robregordo | 1 | | | | | | | | | | | | | | 1 |
| Las Rozas de Madrid | 511 | 19 | 227 | 42 | 288 | 7 | 195 | 21 | 223 | 4 | 22 | 61 | 398 | 26 | |
| Rozas de Puerto Real | 7 | | 2 | 1 | 3 | 1 | 1 | 2 | 4 | | | 1 | 5 | 1 | |
| San Agustín de Guadalix | 177 | 5 | 74 | 11 | 90 | 7 | 71 | 9 | 87 | 2 | 11 | 12 | 141 | 11 | |
| San Fernando de Henares | 563 | 20 | 261 | 37 | 318 | 15 | 217 | 13 | 245 | 6 | 45 | 162 | 319 | 31 | |
| San Lorenzo del Escorial | 125 | 9 | 51 | 7 | 67 | 5 | 49 | 4 | 58 | 5 | 5 | 17 | 87 | 11 | |
| San Martín de la Vega | 563 | 19 | 261 | 41 | 321 | 10 | 212 | 20 | 242 | 16 | 38 | 127 | 321 | 61 | |
| San Martín de Valdeiglesias | 214 | 12 | 100 | 10 | 122 | 4 | 81 | 7 | 92 | 6 | 13 | 51 | 130 | 14 | |
| San Sebastián de los Reyes | 748 | 33 | 320 | 35 | 388 | 27 | 306 | 27 | 360 | 16 | 39 | 87 | 546 | 60 | |
| Santa María de la Alameda | 13 | 2 | 6 | 1 | 9 | 1 | 3 | | 4 | | 1 | 2 | 8 | 2 | |
| Santorcaz | 11 | | 2 | 1 | 3 | | 7 | 1 | 8 | 1 | 1 | | 7 | 2 | |
| Los Santos de la Humosa | 25 | 1 | 8 | 1 | 10 | 2 | 11 | 2 | 15 | | | 2 | 17 | 6 | |
| La Serna del Monte | 1 | | | | | | 1 | | 1 | | | | 1 | | |
| Serranillos del Valle | 18 | | 4 | 2 | 6 | 1 | 9 | 2 | 12 | | 1 | 3 | 12 | 2 | |
| Sevilla la Nueva | 170 | 6 | 74 | 17 | 97 | 6 | 59 | 8 | 73 | 4 | 10 | 39 | 98 | 19 | |
| Somosierra | | | | | | | | | | | | | | | |
| Soto del Real | 81 | 3 | 41 | 6 | 50 | 3 | 25 | 3 | 31 | 4 | 3 | 21 | 48 | 5 | |
| Talamanca de Jarama | 49 | | 27 | | 27 | 1 | 20 | 1 | 22 | 1 | 6 | 8 | 33 | 1 | |
| Tielmes | 76 | 2 | 30 | 10 | 42 | 1 | 31 | 2 | 34 | 5 | 13 | 9 | 40 | 9 | |
| Titulcia | 12 | 1 | 6 | 1 | 8 | 1 | 3 | | 4 | 2 | 1 | | 8 | 1 | |
| Torrejón de Ardoz | 2.799 | 90 | 1.312 | 166 | 1.568 | 91 | 1.039 | 101 | 1.231 | 86 | 224 | 632 | 1.663 | 194 | |
| Torrejón de la Calzada | 60 | 3 | 20 | 2 | 25 | 1 | 34 | | 35 | | 3 | 12 | 37 | 8 | |
| Torrejón de Velasco | 16 | 1 | 3 | 1 | 5 | | 11 | | 11 | | 2 | 2 | 9 | 3 | |
| Torrelaguna | 96 | 4 | 50 | 10 | 64 | 1 | 30 | 1 | 32 | | 11 | 24 | 53 | 8 | |
| Torrelodones | 90 | 5 | 30 | 7 | 42 | 1 | 39 | 8 | 48 | | 2 | 8 | 74 | 6 | |
| Torremocha de Jarama | 11 | 1 | 4 | 1 | 6 | 1 | 4 | | 5 | 1 | | 1 | 9 | | |
| Torres de la Alameda | 123 | 3 | 53 | 9 | 65 | 3 | 51 | 4 | 58 | 4 | 20 | 24 | 62 | 13 | |
| Valdaracete | 6 | | 4 | | 4 | 1 | 1 | | 2 | 2 | | | 4 | | |
| Valdeavero | 23 | 2 | 10 | 2 | 14 | | 8 | 1 | 9 | 1 | 5 | 3 | 11 | 3 | |
| Valdelaguna | 11 | | 6 | | 6 | | 5 | | 5 | 1 | 1 | 3 | 6 | | |

| Localidades | Total | Sexo y edad | | | | | | | | Sectores | | | | |
|--------------------------|---------------|--------------|---------------|--------------|---------------|--------------|---------------|--------------|---------------|--------------|--------------|---------------|---------------|--------------|
| | | Hombres | | | | Mujeres | | | | Agric. | Indust. | Constr. | Servic. | S/E Anterior |
| | | <25 | 25-54 | >55 | Total | <25 | 25-54 | >55 | Total | | | | | |
| Valdemanco | 17 | | 7 | 2 | 9 | 1 | 7 | | 8 | | 1 | 6 | 7 | 3 |
| Valdemaqueda | 22 | 1 | 14 | 1 | 16 | 2 | 3 | 1 | 6 | | | 10 | 8 | 4 |
| Valdemorillo | 156 | 8 | 82 | 12 | 102 | 4 | 48 | 2 | 54 | 3 | 8 | 29 | 108 | 8 |
| Valdemoro | 1.019 | 29 | 434 | 36 | 499 | 26 | 466 | 28 | 520 | 11 | 79 | 160 | 686 | 83 |
| Valdeolmos | 26 | 1 | 8 | 3 | 12 | 1 | 12 | 1 | 14 | 1 | 3 | 4 | 17 | 1 |
| Valdepiélagos | 5 | | 3 | | 3 | | 2 | | 2 | | 3 | 1 | 1 | |
| Valdetorres de Jarama | 50 | 3 | 29 | 1 | 33 | 1 | 14 | 2 | 17 | 1 | 3 | 12 | 23 | 11 |
| Valdilecha | 98 | 3 | 43 | 5 | 51 | 6 | 40 | 1 | 47 | 9 | 14 | 11 | 51 | 13 |
| Valverde de Alcalá | 5 | | 1 | | 1 | | 4 | | 4 | | | 1 | 3 | 1 |
| Veilla de San Antonio | 89 | 2 | 35 | 9 | 46 | 2 | 38 | 3 | 43 | 1 | 14 | 15 | 56 | 3 |
| El Vellón | 55 | 1 | 28 | 3 | 32 | | 22 | 1 | 23 | 4 | 3 | 7 | 32 | 9 |
| Venturada | 9 | | 3 | | 3 | | 5 | 1 | 6 | | | 1 | 8 | |
| Villaconejos | 37 | 1 | 18 | 1 | 20 | 2 | 15 | | 17 | 2 | 4 | 7 | 18 | 6 |
| Villa del Prado | 165 | 7 | 86 | 8 | 101 | 5 | 56 | 3 | 64 | 31 | 4 | 39 | 67 | 24 |
| Villalbilla | 60 | 2 | 27 | 5 | 34 | 1 | 23 | 2 | 26 | | 4 | 11 | 39 | 6 |
| Villamanrique de Tajo | 19 | | 7 | 1 | 8 | | 10 | 1 | 11 | 7 | | | 9 | 3 |
| Villamanta | 46 | 3 | 26 | 2 | 31 | | 13 | 2 | 15 | 4 | 4 | 7 | 27 | 4 |
| Villamantilla | 44 | | 19 | 4 | 23 | 1 | 19 | 1 | 21 | 1 | 2 | 8 | 29 | 4 |
| Villanueva de la Cañada | 182 | 4 | 73 | 21 | 98 | 3 | 74 | 7 | 84 | 4 | 7 | 29 | 140 | 2 |
| Villanueva del Pardillo | 194 | 5 | 99 | 13 | 117 | 5 | 61 | 11 | 77 | 1 | 9 | 50 | 126 | 8 |
| Villanueva de Perales | 14 | | 6 | | 6 | 1 | 7 | | 8 | | | 3 | 8 | 3 |
| Villar del Olmo | 15 | | 5 | 1 | 6 | 1 | 8 | | 9 | | 4 | 2 | 9 | |
| Villarejo de Salvanés | 137 | 2 | 54 | 6 | 62 | 8 | 62 | 5 | 75 | 20 | 24 | 18 | 62 | 13 |
| Villaviciosa de Odón | 97 | 2 | 41 | 7 | 50 | 6 | 35 | 6 | 47 | 2 | 5 | 15 | 66 | 9 |
| Villavieja del Lozoya | 2 | | 1 | | 1 | | 1 | | 1 | | | | 2 | |
| Zarzalejo | 52 | 7 | 31 | 5 | 43 | | 7 | 2 | 9 | 4 | 1 | 18 | 27 | 2 |
| Lozoyuela | 26 | | 18 | 1 | 19 | | 7 | | 7 | 1 | 1 | 11 | 12 | 1 |
| Puentes Viejas | 7 | 1 | 4 | 1 | 6 | | 1 | | 1 | | | 3 | 4 | |
| Tres Cantos | 170 | 3 | 62 | 12 | 77 | 6 | 77 | 10 | 93 | 1 | 9 | 18 | 138 | 4 |
| Total extranjeros | 84.531 | 2.850 | 39.688 | 5.725 | 48.263 | 2.530 | 30.660 | 3.078 | 36.268 | 1.749 | 4.919 | 18.397 | 52.871 | 6.595 |

Fuente: SEPE y elaboración propia

| Paro extranjeros. Variación mensual por localidades | | | Junio 2014 | |
|---|-------|--------------------|-------------------|--------|
| Localidades | Total | Total mes anterior | Variación mensual | |
| | | | Absoluta | Tasa |
| La Acebeda | | | | |
| Ajalvir | 62 | 70 | -8 | -11,43 |
| Alameda del Valle | 2 | 2 | | |
| El Álamo | 203 | 213 | -10 | -4,69 |
| Alcalá de Henares | 4.469 | 4.647 | -178 | -3,83 |
| Alcobendas | 1.107 | 1.174 | -67 | -5,71 |
| Alcorcón | 2.329 | 2.423 | -94 | -3,88 |
| Aldea del Fresno | 66 | 65 | 1 | 1,54 |
| Algete | 151 | 163 | -12 | -7,36 |
| Alpedrete | 138 | 143 | -5 | -3,50 |
| Ambite | 7 | 7 | | |
| Anchuelo | 15 | 15 | | |
| Aranjuez | 963 | 995 | -32 | -3,22 |
| Arganda del Rey | 1.970 | 2.035 | -65 | -3,19 |
| Arroyomolinos | 183 | 185 | -2 | -1,08 |
| El Atazar | | | | |
| Batrés | 8 | 7 | 1 | 14,29 |
| Becerril de la Sierra | 113 | 108 | 5 | 4,63 |
| Belmonte de Tajo | 13 | 13 | | |
| Berzosa del Lozoya | 2 | 2 | | |
| El Berrueco | 8 | 11 | -3 | -27,27 |
| Boadilla del Monte | 170 | 181 | -11 | -6,08 |
| El Boalo | 101 | 98 | 3 | 3,06 |
| Braojos | 3 | 3 | | |
| Brea de Tajo | 3 | 3 | | |
| Brunete | 218 | 228 | -10 | -4,39 |
| Buitrago del Lozoya | 53 | 58 | -5 | -8,62 |
| Bustarviejo | 46 | 51 | -5 | -9,80 |
| Cabanillas de la Sierra | 6 | 5 | 1 | 20,00 |
| La Cabrera | 57 | 59 | -2 | -3,39 |

| Localidades | Total | Total mes anterior | Variación mensual | |
|-------------------------|-------|--------------------|-------------------|--------|
| | | | Absoluta | Tasa |
| Cadalso de los Vidrios | 86 | 87 | -1 | -1,15 |
| Camarma de Esteruelas | 82 | 79 | 3 | 3,80 |
| Campo Real | 138 | 151 | -13 | -8,61 |
| Canencia | 8 | 6 | 2 | 33,33 |
| Carabaña | 54 | 56 | -2 | -3,57 |
| Casarrubuelos | 30 | 31 | -1 | -3,23 |
| Cenicientos | 39 | 40 | -1 | -2,50 |
| Cercedilla | 115 | 121 | -6 | -4,96 |
| Cervera de Buitrago | 7 | 7 | | |
| Ciempozuelos | 471 | 507 | -36 | -7,10 |
| Cobeña | 87 | 87 | | |
| Colmenar del Arroyo | 39 | 34 | 5 | 14,71 |
| Colmenar de Oreja | 94 | 94 | | |
| Colmenarejo | 110 | 122 | -12 | -9,84 |
| Colmenar Viejo | 778 | 812 | -34 | -4,19 |
| Collado Mediano | 147 | 153 | -6 | -3,92 |
| Collado Villalba | 1.485 | 1.537 | -52 | -3,38 |
| Corpa | 4 | 8 | -4 | -50,00 |
| Coslada | 1.456 | 1.527 | -71 | -4,65 |
| Cubas de la Sagra | 33 | 34 | -1 | -2,94 |
| Chapinería | 46 | 49 | -3 | -6,12 |
| Chinchón | 75 | 75 | | |
| Daganzo de Arriba | 72 | 70 | 2 | 2,86 |
| El Escorial | 131 | 137 | -6 | -4,38 |
| Estremera | 29 | 31 | -2 | -6,45 |
| Fresnedillas | 74 | 80 | -6 | -7,50 |
| Fresno de Torote | 32 | 30 | 2 | 6,67 |
| Fuenlabrada | 2.628 | 2.738 | -110 | -4,02 |
| Fuente el Saz de Jarama | 111 | 123 | -12 | -9,76 |
| Fuentidueña de Tajo | 21 | 20 | 1 | 5,00 |

| Localidades | Total | Total mes anterior | Variación mensual | |
|-------------------------|---------------|--------------------|-------------------|--------------|
| | | | Absoluta | Tasa |
| Galapagar | 706 | 736 | -30 | -4,08 |
| Garganta de los Montes | 7 | 7 | | |
| Gargantilla del Lozoya | 3 | 3 | | |
| Gascones | 1 | 1 | | |
| Getafe | 2.917 | 3.009 | -92 | -3,06 |
| Griñón | 51 | 45 | 6 | 13,33 |
| Guadalix de la Sierra | 155 | 165 | -10 | -6,06 |
| Guadarrama | 205 | 217 | -12 | -5,53 |
| La Hiruela | | | | |
| Horcajo de la Sierra | 3 | 2 | 1 | 50,00 |
| Horcajuelo de la Sierra | | | | |
| Hoyo de Manzanares | 69 | 75 | -6 | -8,00 |
| Humanes de Madrid | 339 | 357 | -18 | -5,04 |
| Leganés | 2.771 | 2.888 | -117 | -4,05 |
| Loeches | 92 | 95 | -3 | -3,16 |
| Lozoya | 20 | 18 | 2 | 11,11 |
| Madarcos | 1 | 1 | | |
| Madrid | 34.855 | 36.207 | -1.352 | -3,73 |
| Majadahonda | 468 | 496 | -28 | -5,65 |
| Manzanares el Real | 112 | 115 | -3 | -2,61 |
| Meco | 226 | 233 | -7 | -3,00 |
| Mejorada del Campo | 277 | 316 | -39 | -12,34 |
| Miraflores de la Sierra | 170 | 182 | -12 | -6,59 |
| El Molar | 213 | 215 | -2 | -0,93 |
| Los Molinos | 71 | 78 | -7 | -8,97 |
| Montejo de la Sierra | 1 | 1 | | |
| Moraleja de Enmedio | 44 | 47 | -3 | -6,38 |
| Moralzarzal | 167 | 171 | -4 | -2,34 |
| Morata de Tajuña | 119 | 113 | 6 | 5,31 |
| Móstoles | 3.062 | 3.188 | -126 | -3,95 |

| Localidades | Total | Total mes anterior | Variación mensual | |
|-----------------------|-------|--------------------|-------------------|--------|
| | | | Absoluta | Tasa |
| Navacerrada | 50 | 52 | -2 | -3,85 |
| Navalafuente | 32 | 35 | -3 | -8,57 |
| Navalagamella | 83 | 80 | 3 | 3,75 |
| Navalcarnero | 507 | 514 | -7 | -1,36 |
| Navarredonda | | | | |
| Navas del Rey | 110 | 105 | 5 | 4,76 |
| Nuevo Baztán | 81 | 87 | -6 | -6,90 |
| Olmeda de las Fuentes | 7 | 8 | -1 | -12,50 |
| Orusco | 32 | 31 | 1 | 3,23 |
| Paracuellos de Jarama | 213 | 220 | -7 | -3,18 |
| Parla | 3.721 | 3.876 | -155 | -4,00 |
| Patones | 2 | 2 | | |
| Pedrezuela | 92 | 90 | 2 | 2,22 |
| Pelayos de la Presa | 90 | 89 | 1 | 1,12 |
| Perales de Tajuña | 67 | 75 | -8 | -10,67 |
| Pezuela de las Torres | 13 | 12 | 1 | 8,33 |
| Pinilla del Valle | 4 | 4 | | |
| Pinto | 594 | 630 | -36 | -5,71 |
| Piñuécar | 1 | 1 | | |
| Pozuelo de Alarcón | 385 | 397 | -12 | -3,02 |
| Pozuelo del Rey | 13 | 13 | | |
| Prádena del Rincón | | | | |
| Puebla de la Sierra | | | | |
| Quijorna | 47 | 50 | -3 | -6,00 |
| Rascafría | 30 | 26 | 4 | 15,38 |
| Redueña | 3 | 4 | -1 | -25,00 |
| Ribatejada | 8 | 6 | 2 | 33,33 |
| Rivas-Vaciamadrid | 801 | 865 | -64 | -7,40 |
| Robledillo de la Jara | 2 | 2 | | |
| Robledo de Chavela | 52 | 58 | -6 | -10,34 |

| Localidades | Total | Total mes anterior | Variación mensual | |
|-----------------------------|-------|--------------------|-------------------|--------|
| | | | Absoluta | Tasa |
| Robregordo | 1 | 1 | | |
| Las Rozas de Madrid | 511 | 518 | -7 | -1,35 |
| Rozas de Puerto Real | 7 | 7 | | |
| San Agustín de Guadalix | 177 | 192 | -15 | -7,81 |
| San Fernando de Henares | 563 | 593 | -30 | -5,06 |
| San Lorenzo del Escorial | 125 | 136 | -11 | -8,09 |
| San Martín de la Vega | 563 | 556 | 7 | 1,26 |
| San Martín de Valdeiglesias | 214 | 219 | -5 | -2,28 |
| San Sebastián de los Reyes | 748 | 777 | -29 | -3,73 |
| Santa María de la Alameda | 13 | 17 | -4 | -23,53 |
| Santorcaz | 11 | 11 | | |
| Los Santos de la Humosa | 25 | 28 | -3 | -10,71 |
| La Serna del Monte | 1 | 1 | | |
| Serranillos del Valle | 18 | 17 | 1 | 5,88 |
| Sevilla la Nueva | 170 | 181 | -11 | -6,08 |
| Somosierra | | | | |
| Soto del Real | 81 | 79 | 2 | 2,53 |
| Talamanca de Jarama | 49 | 51 | -2 | -3,92 |
| Tielmes | 76 | 83 | -7 | -8,43 |
| Titulcia | 12 | 12 | | |
| Torrejón de Ardoz | 2.799 | 2.893 | -94 | -3,25 |
| Torrejón de la Calzada | 60 | 64 | -4 | -6,25 |
| Torrejón de Velasco | 16 | 13 | 3 | 23,08 |
| Torrelaguna | 96 | 90 | 6 | 6,67 |
| Torrelodones | 90 | 92 | -2 | -2,17 |
| Torremocha de Jarama | 11 | 10 | 1 | 10,00 |
| Torres de la Alameda | 123 | 126 | -3 | -2,38 |
| Valdaracete | 6 | 5 | 1 | 20,00 |
| Valdeavero | 23 | 24 | -1 | -4,17 |
| Valdelaguna | 11 | 13 | -2 | -15,38 |

| Localidades | Total | Total mes anterior | Variación mensual | |
|-------------------------|---------------|--------------------|-------------------|--------------|
| | | | Absoluta | Tasa |
| Valdemanco | 17 | 24 | -7 | -29,17 |
| Valdemaqueda | 22 | 21 | 1 | 4,76 |
| Valdemorillo | 156 | 163 | -7 | -4,29 |
| Valdemoro | 1.019 | 1.067 | -48 | -4,50 |
| Valdeolmos | 26 | 25 | 1 | 4,00 |
| Valdepiélagos | 5 | 6 | -1 | -16,67 |
| Valdetorres de Jarama | 50 | 57 | -7 | -12,28 |
| Valdilecha | 98 | 100 | -2 | -2,00 |
| Valverde de Alcalá | 5 | 6 | -1 | -16,67 |
| Velilla de San Antonio | 89 | 96 | -7 | -7,29 |
| El Vellón | 55 | 57 | -2 | -3,51 |
| Venturada | 9 | 8 | 1 | 12,50 |
| Villaconejos | 37 | 44 | -7 | -15,91 |
| Villa del Prado | 165 | 181 | -16 | -8,84 |
| Villalbilla | 60 | 66 | -6 | -9,09 |
| Villamanrique de Tajo | 19 | 20 | -1 | -5,00 |
| Villamanta | 46 | 44 | 2 | 4,55 |
| Villamantilla | 44 | 43 | 1 | 2,33 |
| Villanueva de la Cañada | 182 | 177 | 5 | 2,82 |
| Villanueva del Pardillo | 194 | 202 | -8 | -3,96 |
| Villanueva de Perales | 14 | 15 | -1 | -6,67 |
| Villar del Olmo | 15 | 18 | -3 | -16,67 |
| Villarejo de Salván | 137 | 143 | -6 | -4,20 |
| Villaviciosa de Odón | 97 | 91 | 6 | 6,59 |
| Villavieja del Lozoya | 2 | 1 | 1 | 100,00 |
| Zarzalejo | 52 | 53 | -1 | -1,89 |
| Lozoyuela | 26 | 24 | 2 | 8,33 |
| Puentes Viejas | 7 | 8 | -1 | -12,50 |
| Tres Cantos | 170 | 174 | -4 | -2,30 |
| Total | 84.531 | 87.866 | -3.335 | -3,80 |

Fuente: SEPE y elaboración propia

| Paro registrado de extranjeros en Madrid por sexo, edad y país de procedencia | | | | | | | | | Junio 2014 | | | |
|---|------------|---------------|--------------|----------------|------------|---------------|--------------|----------------|--------------|---------------|--------------|----------------|
| País de procedencia | Hombres | | | | Mujeres | | | | Total | | | |
| | <25 | 25-54 | >55 | Total hombres | <25 | 25-54 | >55 | Total mujeres | <25 | 25-54 | >55 | Total |
| Español | 17.263 | 135.517 | 40.224 | 193.004 | 14.427 | 167.853 | 45.613 | 227.893 | 31.690 | 303.370 | 85.837 | 420.897 |
| Comunitarios | | | | | | | | | | | | |
| Unión Europea (menos España) | | | | | | | | | | | | |
| Alemania | 4 | 112 | 22 | 138 | 1 | 104 | 22 | 127 | 5 | 216 | 44 | 265 |
| Austria | 0 | 12 | 3 | 15 | 0 | 15 | 1 | 16 | 0 | 27 | 4 | 31 |
| Bélgica | 1 | 25 | 7 | 33 | 4 | 27 | 2 | 33 | 5 | 52 | 9 | 66 |
| Bulgaria | 138 | 1.655 | 521 | 2.314 | 100 | 1.317 | 304 | 1.721 | 238 | 2.972 | 825 | 4.035 |
| Chipre | 0 | 0 | 0 | 0 | 0 | 2 | 0 | 2 | 0 | 2 | 0 | 2 |
| Croacia | 0 | 2 | 1 | 3 | 0 | 5 | 0 | 5 | 0 | 7 | 1 | 8 |
| Dinamarca | 0 | 13 | 0 | 13 | 1 | 5 | 2 | 8 | 1 | 18 | 2 | 21 |
| Eslovaquia | 0 | 12 | 1 | 13 | 1 | 20 | 0 | 21 | 1 | 32 | 1 | 34 |
| Eslovenia | 0 | 5 | 0 | 5 | 0 | 5 | 0 | 5 | 0 | 10 | 0 | 10 |
| Estonia | 0 | 3 | 0 | 3 | 1 | 3 | 1 | 5 | 1 | 6 | 1 | 8 |
| Finlandia | 0 | 4 | 0 | 4 | 0 | 9 | 1 | 10 | 0 | 13 | 1 | 14 |
| Francia | 5 | 225 | 39 | 269 | 4 | 252 | 43 | 299 | 9 | 477 | 82 | 568 |
| Grecia | 0 | 23 | 0 | 23 | 0 | 22 | 1 | 23 | 0 | 45 | 1 | 46 |
| Hungría | 2 | 14 | 4 | 20 | 2 | 24 | 4 | 30 | 4 | 38 | 8 | 50 |
| Irlanda | 1 | 20 | 1 | 22 | 0 | 14 | 1 | 15 | 1 | 34 | 2 | 37 |
| Italia | 39 | 749 | 114 | 902 | 31 | 657 | 78 | 766 | 70 | 1.406 | 192 | 1.668 |
| Letonia | 0 | 4 | 2 | 6 | 1 | 15 | 0 | 16 | 1 | 19 | 2 | 22 |
| Lituania | 1 | 23 | 4 | 28 | 3 | 32 | 3 | 38 | 4 | 55 | 7 | 66 |
| Luxemburgo | 0 | 0 | 0 | 0 | 0 | 1 | 0 | 1 | 0 | 1 | 0 | 1 |
| Malta | 0 | 1 | 0 | 1 | 0 | 0 | 0 | 0 | 0 | 1 | 0 | 1 |
| Países bajos | 1 | 42 | 9 | 52 | 1 | 39 | 8 | 48 | 2 | 81 | 17 | 100 |
| Polonia | 46 | 1.209 | 269 | 1.524 | 49 | 870 | 130 | 1.049 | 95 | 2.079 | 399 | 2.573 |
| Portugal | 32 | 537 | 95 | 664 | 41 | 428 | 80 | 549 | 73 | 965 | 175 | 1.213 |
| Reino Unido | 2 | 108 | 36 | 146 | 3 | 83 | 23 | 109 | 5 | 191 | 59 | 255 |
| República Checa | 0 | 23 | 0 | 23 | 0 | 39 | 1 | 40 | 0 | 62 | 1 | 63 |
| Rumania | 647 | 9.574 | 1.593 | 11.814 | 576 | 7.720 | 639 | 8.935 | 1.223 | 17.294 | 2.232 | 20.749 |
| Suecia | 1 | 25 | 4 | 30 | 0 | 21 | 5 | 26 | 1 | 46 | 9 | 56 |
| Total Unión Europea | 920 | 14.420 | 2.725 | 18.065 | 819 | 11.729 | 1.349 | 13.897 | 1.739 | 26.149 | 4.074 | 31.962 |
| Espacio Económ. Europ. + Suiza | | | | | | | | | | | | |
| ISLANDIA | 0 | 0 | 0 | 0 | 0 | 0 | 0 | 0 | 0 | 0 | 0 | 0 |
| NORUEGA | 0 | 1 | 1 | 2 | 0 | 2 | 0 | 2 | 0 | 3 | 1 | 4 |
| SUIZA | 0 | 14 | 2 | 16 | 0 | 15 | 0 | 15 | 0 | 29 | 2 | 31 |
| LIECHTENSTEIN | 0 | 0 | 0 | 0 | 0 | 0 | 0 | 0 | 0 | 0 | 0 | 0 |
| Total EEE + Suiza | 0 | 15 | 3 | 18 | 0 | 17 | 0 | 17 | 0 | 32 | 3 | 35 |
| Total comunitarios | 920 | 14.435 | 2.728 | 18.083 | 819 | 11.746 | 1.349 | 13.914 | 1.739 | 26.181 | 4.077 | 31.997 |

| Paro registrado de extranjeros en Madrid por sexo, edad y país de procedencia | | | | | | | | | Junio 2014 | | | |
|---|--------------|---------------|--------------|---------------|--------------|---------------|--------------|---------------|--------------|---------------|--------------|---------------|
| País de procedencia | Hombres | | | | Mujeres | | | | Total | | | |
| | <25 | 25-54 | >55 | Total hombres | <25 | 25-54 | >55 | Total mujeres | <25 | 25-54 | >55 | Total |
| Extracomunitarios | | | | | | | | | | | | |
| Ecuador | 366 | 3.713 | 367 | 4.446 | 303 | 2.460 | 163 | 2.926 | 669 | 6.173 | 530 | 7.372 |
| Colombia | 229 | 1.682 | 188 | 2.099 | 205 | 1.938 | 170 | 2.313 | 434 | 3.620 | 358 | 4.412 |
| Perú | 103 | 1.553 | 261 | 1.917 | 88 | 1.308 | 98 | 1.494 | 191 | 2.861 | 359 | 3.411 |
| Marruecos | 578 | 8.672 | 1.101 | 10.351 | 486 | 5.260 | 527 | 6.273 | 1.064 | 13.932 | 1.628 | 16.624 |
| China | 7 | 172 | 26 | 205 | 9 | 146 | 18 | 173 | 16 | 318 | 44 | 378 |
| República Dominicana | 224 | 1.424 | 124 | 1.772 | 229 | 1.099 | 68 | 1.396 | 453 | 2.523 | 192 | 3.168 |
| Bolivia | 42 | 920 | 46 | 1.008 | 66 | 817 | 55 | 938 | 108 | 1.737 | 101 | 1.946 |
| Ucrania | 43 | 920 | 281 | 1.244 | 31 | 662 | 166 | 859 | 74 | 1.582 | 447 | 2.103 |
| Argentina | 22 | 264 | 45 | 331 | 15 | 337 | 45 | 397 | 37 | 601 | 90 | 728 |
| Filipinas | 5 | 213 | 42 | 260 | 10 | 179 | 28 | 217 | 15 | 392 | 70 | 477 |
| Resto países extracomunitarios | 311 | 5.720 | 516 | 6.547 | 269 | 4.708 | 391 | 5.585 | 580 | 10.428 | 907 | 11.915 |
| Total extracomunitarios | 1.930 | 25.253 | 2.997 | 30.180 | 1.711 | 18.914 | 1.729 | 22.354 | 3.641 | 44.167 | 4.726 | 52.534 |
| Total extranjeros | 2.850 | 39.688 | 5.725 | 48.263 | 2.530 | 30.660 | 3.078 | 36.268 | 5.380 | 70.348 | 8.803 | 84.531 |

Paro extranjeros por edad Junio 2014

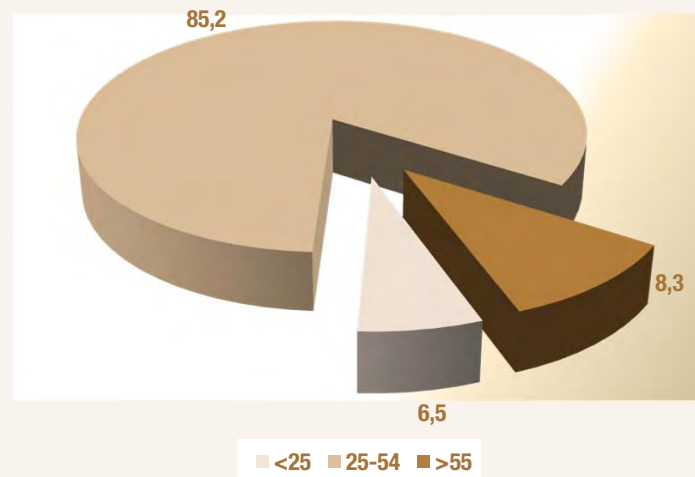

Paro extranjeros por sexo Junio 2014



Fuentes: SEPE y elaboración propia

| Paro registrado de extranjeros en Madrid por sectores y país de procedencia | | | | | Junio 2014 | |
|---|-------------|--------------|--------------|---------------|---------------------|----------------|
| País de procedencia | Agricultura | Industria | Construcción | Servicios | Sin empleo anterior | Total sectores |
| ESPAÑA | 2.758 | 35.188 | 42.846 | 321.743 | 18.362 | 420.897 |
| Comunitarios | | | | | | |
| Unión Europea (menos España) | | | | | | |
| Alemania | 1 | 20 | 12 | 223 | 9 | 265 |
| Austria | 0 | 0 | 2 | 25 | 4 | 31 |
| Bélgica | 0 | 5 | 3 | 55 | 3 | 66 |
| Bulgaria | 88 | 278 | 812 | 2.553 | 304 | 4.035 |
| Chipre | 0 | 0 | 0 | 2 | 0 | 2 |
| Croacia | 0 | 1 | 0 | 6 | 1 | 8 |
| Dinamarca | 0 | 1 | 0 | 16 | 4 | 21 |
| Eslovaquia | 1 | 2 | 3 | 28 | 0 | 34 |
| Eslovenia | 0 | 0 | 1 | 8 | 1 | 10 |
| Estonia | 0 | 1 | 0 | 5 | 2 | 8 |
| Finlandia | 0 | 2 | 0 | 11 | 1 | 14 |
| Francia | 2 | 47 | 23 | 483 | 13 | 568 |
| Grecia | 0 | 2 | 3 | 40 | 1 | 46 |
| Hungría | 1 | 4 | 2 | 38 | 5 | 50 |
| Irlanda | 0 | 2 | 0 | 31 | 4 | 37 |
| Italia | 5 | 76 | 91 | 1.423 | 73 | 1.668 |
| Letonia | 2 | 1 | 1 | 18 | 0 | 22 |
| Lituania | 4 | 6 | 8 | 44 | 4 | 66 |
| Luxemburgo | 0 | 0 | 0 | 1 | 0 | 1 |
| Malta | 0 | 0 | 0 | 1 | 0 | 1 |
| Países bajos | 0 | 4 | 4 | 86 | 6 | 100 |
| Polonia | 19 | 209 | 886 | 1.326 | 133 | 2.573 |
| Portugal | 52 | 60 | 221 | 791 | 89 | 1.213 |
| Reino Unido | 1 | 15 | 4 | 227 | 8 | 255 |
| República Checa | 2 | 3 | 3 | 52 | 3 | 63 |
| Rumania | 432 | 1.709 | 5.521 | 11.620 | 1.467 | 20.749 |
| Suecia | 0 | 2 | 1 | 52 | 1 | 56 |
| Total UE | 610 | 2.450 | 7.601 | 19.165 | 2.136 | 31.962 |
| Espacio Económ. Europ. + Suiza | | | | | | |
| ISLANDIA | 0 | 0 | 0 | 0 | 0 | 0 |
| NORUEGA | 0 | 1 | 0 | 3 | 0 | 4 |
| SUIZA | 0 | 3 | 0 | 27 | 1 | 31 |
| LIECHTENSTEIN | 0 | 0 | 0 | 0 | 0 | 0 |
| Total EEE+Suiza | 0 | 4 | 0 | 30 | 1 | 35 |
| Total comunitarios | 610 | 2.454 | 7.601 | 19.195 | 2.137 | 31.997 |

| Paro registrado de extranjeros en Madrid por sectores y país de procedencia | | | | | Junio 2014 | |
|---|--------------|--------------|---------------|---------------|---------------------|----------------|
| País de procedencia | Agricultura | Industria | Construcción | Servicios | Sin empleo anterior | Total sectores |
| Extracomunitarios | | | | | | |
| Ecuador | 90 | 328 | 1.930 | 4.720 | 304 | 7.372 |
| Colombia | 23 | 167 | 495 | 3.458 | 269 | 4.412 |
| Perú | 20 | 143 | 519 | 2.525 | 204 | 3.411 |
| Marruecos | 538 | 829 | 4.473 | 8.692 | 2.092 | 16.624 |
| China | 0 | 34 | 10 | 326 | 8 | 378 |
| República Dominicana | 27 | 103 | 480 | 2.204 | 354 | 3.168 |
| Bolivia | 42 | 77 | 419 | 1.317 | 91 | 1.946 |
| Ucrania | 32 | 117 | 779 | 1.109 | 66 | 2.103 |
| Argentina | 1 | 31 | 67 | 591 | 38 | 728 |
| Filipinas | 2 | 12 | 11 | 446 | 6 | 477 |
| Resto países extracomunitarios | 364 | 624 | 1.613 | 8.288 | 1.026 | 11.915 |
| Total extracomunitarios | 1.139 | 2.465 | 10.796 | 33.676 | 4.458 | 52.534 |
| Total extranjeros | 1.749 | 4.919 | 18.397 | 52.871 | 6.595 | 84.531 |

Paro extranjeros por sectores Junio 2014

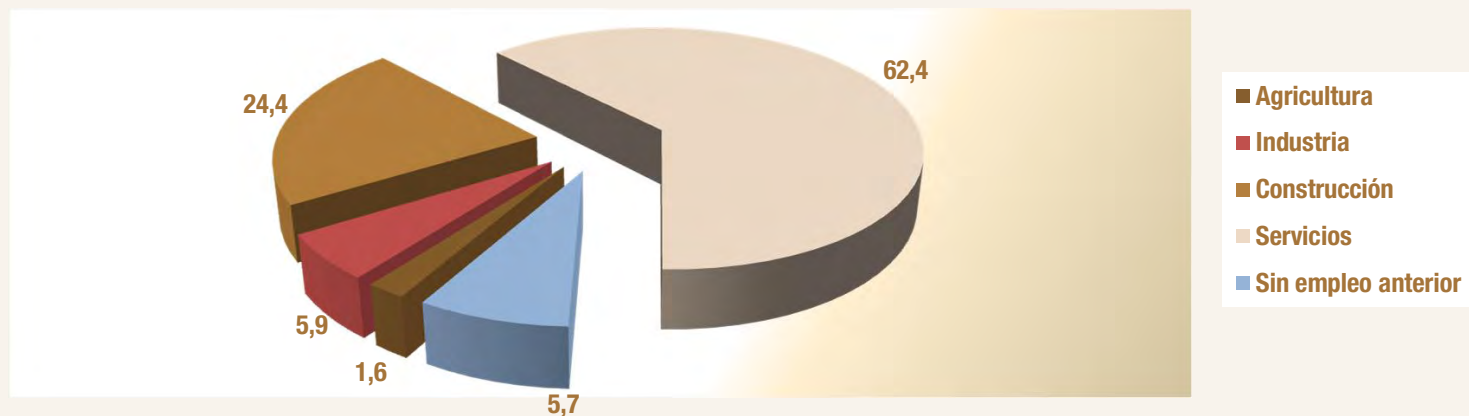

Fuentes: SEPE y elaboración propia

Anexo de tablas. Índice III

EPA II T 2014

Comparativa de la población total frente a la población extranjera
Madrid y España

Variaciones de la población 16-64: Trabajadores españoles y extranjeros
Madrid y España

Tasas actividad, ocupación y paro por zona de procedencia: UE y no UE (16-64)
Madrid y España

Ocupados españoles y extranjeros por CCAA y sexo (16-64)

Ocupados españoles y extranjeros por zona de procedencia y CCAA (16 y más)

EPA II T 2014 Perfil de población extranjera y total. Madrid y España (16-64)

| Distribución de la población por sexo | | | | | | | | | |
|---------------------------------------|-----------|-------|-----------|-------|-----------|---------|-----------|---------|--|
| Extranjeros | Madrid | | | | | España | | | |
| | Hombres | | Mujeres | | | Hombres | | Mujeres | |
| | Absolutos | % | Absolutos | % | Absolutos | % | Absolutos | % | |
| Población | 287,2 | 48,21 | 308,5 | 51,79 | 1.722,3 | 47,94 | 1.870,5 | 52,06 | |
| Activos | 255,6 | 50,78 | 247,8 | 49,22 | 1.475,6 | 52,27 | 1.347,4 | 47,73 | |
| Ocupados | 166,3 | 46,92 | 188,2 | 53,08 | 959,2 | 51,67 | 897,0 | 48,33 | |
| Parados | 89,3 | 59,95 | 59,6 | 40,05 | 516,4 | 53,42 | 450,4 | 46,58 | |

| Población total | Madrid | | | | | España | | | |
|-----------------|-----------|-------|-----------|-------|-----------|---------|-----------|---------|--|
| | Hombres | | Mujeres | | | Hombres | | Mujeres | |
| | Absolutos | % | Absolutos | % | Absolutos | % | Absolutos | % | |
| Población | 2.054,5 | 48,79 | 2.156,5 | 51,21 | 15.226,9 | 50,19 | 15.112,9 | 49,81 | |
| Activos | 1.715,3 | 51,98 | 1.584,7 | 48,02 | 12.291,4 | 53,82 | 10.547,7 | 46,18 | |
| Ocupados | 1.400,4 | 52,45 | 1.269,3 | 47,55 | 9.361,5 | 54,35 | 7.861,6 | 45,65 | |
| Parados | 314,9 | 49,96 | 315,4 | 50,04 | 2.929,9 | 52,17 | 2.686,1 | 47,83 | |

| Distribución de la población por grupos de edad | | | | | | | | | |
|---|-------------|---------|-----------|---------|-----------|-----------------------|-----------|---------|--|
| Grupos de edad | Extranjeros | | | | | Población total 16-64 | | | |
| | Madrid | | España | | | Madrid | | España | |
| | Absolutos | %/total | Absolutos | %/total | Absolutos | %/total | Absolutos | %/total | |
| < 25 | 70,4 | 11,82 | 502,1 | 13,97 | 533,6 | 12,67 | 4.046,1 | 13,34 | |
| 25 - 29 | 80,5 | 13,51 | 429,0 | 11,94 | 375,8 | 8,92 | 2.684,8 | 8,85 | |
| <30 | 150,9 | 25,33 | 931,1 | 25,92 | 909,3 | 21,59 | 6.730,9 | 22,19 | |
| 30-54 | 398,6 | 66,91 | 2.360,5 | 65,70 | 2.592,2 | 61,56 | 18.219,3 | 60,05 | |
| 55 - 64 | 46,2 | 7,76 | 301,2 | 8,38 | 709,5 | 16,85 | 5.389,5 | 17,76 | |
| Total 16 - 64 | 595,7 | 100,00 | 3.592,8 | 100,00 | 4.211,0 | 100,00 | 30.339,8 | 100,00 | |

| Comparativa de tasas por sexos | | | | | | | | | |
|--------------------------------|-------------|---------|---------|---------|---------|-----------------------|---------|---------|--|
| Tasas | Extranjeros | | | | | Población total 16-64 | | | |
| | Madrid | | España | | | Madrid | | España | |
| | Hombres | Mujeres | Hombres | Mujeres | Hombres | Mujeres | Hombres | Mujeres | |
| T. Actividad | 89,01 | 80,31 | 85,67 | 72,03 | 83,49 | 73,49 | 80,72 | 69,79 | |
| T. Ocupación | 57,92 | 60,98 | 55,69 | 47,96 | 68,16 | 58,86 | 61,48 | 52,02 | |
| T. Paro | 34,93 | 24,07 | 35,00 | 33,43 | 18,36 | 19,90 | 23,84 | 25,47 | |

EPA II T 2014 Distribución población ocupada. Madrid y España (16-64)

| Ocupados por grupos de edad | | | | | | | | | |
|-----------------------------|-------------|---------|-----------|---------|-----------|-----------------------|-----------|---------|--|
| Grupos de edad | Extranjeros | | | | | Población total 16-64 | | | |
| | Madrid | | España | | | Madrid | | España | |
| | Absolutos | %/total | Absolutos | %/total | Absolutos | %/total | Absolutos | %/total | |
| < 25 | 16,2 | 4,58 | 93,5 | 5,04 | 109,7 | 4,11 | 741,8 | 4,31 | |
| 25 - 29 | 50,5 | 14,24 | 244,0 | 13,15 | 257,6 | 9,65 | 1.632,5 | 9,48 | |
| <30 | 66,7 | 18,82 | 337,6 | 18,19 | 367,3 | 13,76 | 2.374,3 | 13,79 | |
| 30-54 | 263,5 | 74,35 | 1.405,1 | 75,70 | 1.952,2 | 73,12 | 12.474,8 | 72,43 | |
| 55 - 64 | 24,2 | 6,83 | 113,5 | 6,12 | 350,2 | 13,12 | 2.373,9 | 13,78 | |
| Total 16 - 64 | 354,5 | 100,00 | 1.856,2 | 100,00 | 2.669,7 | 100,00 | 17.223,0 | 100,00 | |

| Distribución de los asalariados por tipo de contrato | | | | | | | | | |
|--|-------------|-----------------|-----------|-----------------|-----------|-----------------------|-----------|-----------------|--|
| Tipo de contrato | Extranjeros | | | | | Población total 16-64 | | | |
| | Madrid | | España | | | Madrid | | España | |
| | Absolutos | %/total asalar. | Absolutos | %/total asalar. | Absolutos | %/total asalar. | Absolutos | %/total asalar. | |
| Indefinido | 243,7 | 77,97 | 997,3 | 62,74 | 1.958,5 | 83,78 | 10.843,1 | 76,02 | |
| Temporal | 68,9 | 22,03 | 592,2 | 37,26 | 379,1 | 16,22 | 3.420,3 | 23,98 | |
| Total asalariados | 312,6 | 100,00 | 1.589,5 | 100,00 | 2.337,6 | 100,00 | 14.263,4 | 100,00 | |
| Tasa temporalidad | 22,03 | | 37,26 | | 16,22 | | 23,98 | | |

Fuente: Encuesta de Población Activa. INE

EPA II T 2014 Españoles y extranjeros de Madrid y España (16-64)

EPA II T 2014

| Madrid | Pob 16-64 | Activos | Ocupados | Parados | TA | TO | TP |
|-------------|-----------|----------|----------|---------|-------|-------|-------|
| Españoles | 3.615,3 | 2.796,6 | 2.315,3 | 481,3 | 77,35 | 64,04 | 17,21 |
| Extranjeros | 595,7 | 503,4 | 354,5 | 148,9 | 84,51 | 59,51 | 29,58 |
| TOTAL | 4.211,0 | 3.300,0 | 2.669,7 | 630,3 | 78,37 | 63,40 | 19,10 |
| España | Pob 16-64 | Activos | Ocupados | Parados | TA | TO | TP |
| Españoles | 26.747,0 | 20.016,1 | 15.366,9 | 4.649,3 | 74,84 | 57,45 | 23,23 |
| Extranjeros | 3.592,8 | 2.822,9 | 1.856,2 | 966,8 | 78,57 | 51,66 | 34,25 |
| TOTAL | 30.339,8 | 22.839,0 | 17.223,0 | 5.616,0 | 75,28 | 56,77 | 24,59 |

EPA I T 2014

| Madrid | Pob 16-64 | Activos | Ocupados | Parados | TA | TO | TP |
|-------------|-----------|----------|----------|---------|-------|-------|-------|
| Españoles | 3.593,1 | 2.787,1 | 2.287,8 | 499,3 | 77,57 | 63,67 | 17,91 |
| Extranjeros | 617,1 | 507,0 | 331,2 | 175,9 | 82,17 | 53,67 | 34,69 |
| TOTAL | 4.210,1 | 3.294,1 | 2.619,0 | 675,1 | 78,24 | 62,21 | 20,50 |
| España | Pob 16-64 | Activos | Ocupados | Parados | TA | TO | TP |
| Españoles | 26.720,1 | 19.907,6 | 15.054,5 | 4.853,1 | 74,50 | 56,34 | 24,38 |
| Extranjeros | 3.621,1 | 2.841,4 | 1.769,1 | 1.072,2 | 78,47 | 48,86 | 37,74 |
| TOTAL | 30.341,3 | 22.748,9 | 16.823,6 | 5.925,4 | 74,98 | 55,45 | 26,05 |

EPA II T 2013

| Madrid | Pob 16-64 | Activos | Ocupados | Parados | TA | TO | TP |
|-------------|-----------|----------|----------|---------|-------|-------|-------|
| Españoles | 3.582,6 | 2.797,9 | 2.303,0 | 494,8 | 78,10 | 64,28 | 17,69 |
| Extranjeros | 695,0 | 563,5 | 410,4 | 153,1 | 81,07 | 59,05 | 27,16 |
| TOTAL | 4.277,6 | 3.361,3 | 2.713,4 | 647,9 | 78,58 | 63,43 | 19,27 |
| España | Pob 16-64 | Activos | Ocupados | Parados | TA | TO | TP |
| Españoles | 26.767,2 | 19.988,6 | 15.046,7 | 4.941,9 | 74,68 | 56,21 | 24,72 |
| Extranjeros | 3.894,1 | 3.070,1 | 1.971,8 | 1.098,3 | 78,84 | 50,64 | 35,77 |
| TOTAL | 30.661,3 | 23.058,8 | 17.018,5 | 6.040,3 | 75,20 | 55,50 | 26,20 |

EPA II T 2014 Variac.trimestral y anual. Españoles y extranjeros Madrid y España (16-64)

Variación trimestral

| Madrid | Pob 16-64 | | Activos | | Ocupados | | Parados | |
|-------------|-----------|----------|----------|----------|----------|----------|----------|----------|
| | Absoluta | Relativa | Absoluta | Relativa | Absoluta | Relativa | Absoluta | Relativa |
| Españoles | 22,2 | 0,62 | 9,5 | 0,34 | 27,5 | 1,20 | -17,9 | -3,59 |
| Extranjeros | -21,3 | -3,46 | -3,6 | -0,71 | 23,3 | 7,04 | -26,9 | -15,32 |
| TOTAL | 0,9 | 0,02 | 5,9 | 0,18 | 50,8 | 1,94 | -44,9 | -6,65 |
| España | Pob 16-64 | | Activos | | Ocupados | | Parados | |
| | Absoluta | Relativa | Absoluta | Relativa | Absoluta | Relativa | Absoluta | Relativa |
| Españoles | 26,8 | 0,10 | 108,5 | 0,55 | 312,4 | 2,08 | -203,9 | -4,20 |
| Extranjeros | -28,3 | -0,78 | -18,4 | -0,65 | 87,0 | 4,92 | -105,5 | -9,84 |
| TOTAL | -1,5 | 0,00 | 90,1 | 0,40 | 399,4 | 2,37 | -309,3 | -5,22 |

Variación anual

| Madrid | Pob 16-64 | | Activos | | Ocupados | | Parados | |
|-------------|-----------|----------|----------|----------|----------|----------|----------|----------|
| | Absoluta | Relativa | Absoluta | Relativa | Absoluta | Relativa | Absoluta | Relativa |
| Españoles | 32,7 | 0,91 | -1,3 | -0,05 | 12,2 | 0,53 | -13,5 | -2,72 |
| Extranjeros | -99,3 | -14,28 | -60,0 | -10,65 | -55,9 | -13,62 | -4,1 | -2,69 |
| TOTAL | -66,6 | -1,56 | -61,3 | -1,82 | -43,7 | -1,61 | -17,6 | -2,72 |
| España | Pob 16-64 | | Activos | | Ocupados | | Parados | |
| | Absoluta | Relativa | Absoluta | Relativa | Absoluta | Relativa | Absoluta | Relativa |
| Españoles | -20,3 | -0,08 | 27,5 | 0,14 | 320,2 | 2,13 | -292,7 | -5,92 |
| Extranjeros | -301,3 | -7,74 | -247,2 | -8,05 | -115,6 | -5,86 | -131,6 | -11,98 |
| TOTAL | -321,6 | -1,05 | -219,7 | -0,95 | 204,5 | 1,20 | -424,3 | -7,02 |

Fuente: Encuesta de Población Activa. INE

EPA II T 2014

TA, TO Y TP por zona de procedencia Madrid y España (16-64)

| Madrid | Pob 16-64 | Activos | Ocupados | Parados | TA | TO | TP |
|-------------------|-----------|---------|----------|---------|-------|-------|-------|
| Españoles | 3.615,3 | 2.796,6 | 2.315,3 | 481,3 | 77,35 | 64,04 | 17,21 |
| Unión Europea | 212,0 | 192,4 | 132,2 | 60,1 | 90,75 | 62,38 | 31,26 |
| No Unión Europea | 383,7 | 311,0 | 222,2 | 88,8 | 81,06 | 57,92 | 28,55 |
| Total extranjeros | 595,7 | 503,4 | 354,5 | 148,9 | 84,51 | 59,51 | 29,58 |
| TOTAL | 4.211,0 | 3.300,0 | 2.669,7 | 630,3 | 78,37 | 63,40 | 19,10 |

| España | Pob 16-64 | Activos | Ocupados | Parados | TA | TO | TP |
|-------------------|-----------|----------|----------|---------|-------|-------|-------|
| Españoles | 26.747,0 | 20.016,1 | 15.366,9 | 4.649,3 | 74,84 | 57,45 | 23,23 |
| Unión Europea | 1.307,2 | 1.033,7 | 713,3 | 320,3 | 79,08 | 54,57 | 30,99 |
| No Unión Europea | 2.285,6 | 1.789,3 | 1.142,8 | 646,4 | 78,28 | 50,00 | 36,13 |
| Total extranjeros | 3.592,8 | 2.822,9 | 1.856,2 | 966,8 | 78,57 | 51,66 | 34,25 |
| TOTAL | 30.339,8 | 22.839,0 | 17.223,0 | 5.616,0 | 75,28 | 56,77 | 24,59 |

EPA II T 2014

Tasas actividad, ocupación y paro UE y no UE Madrid

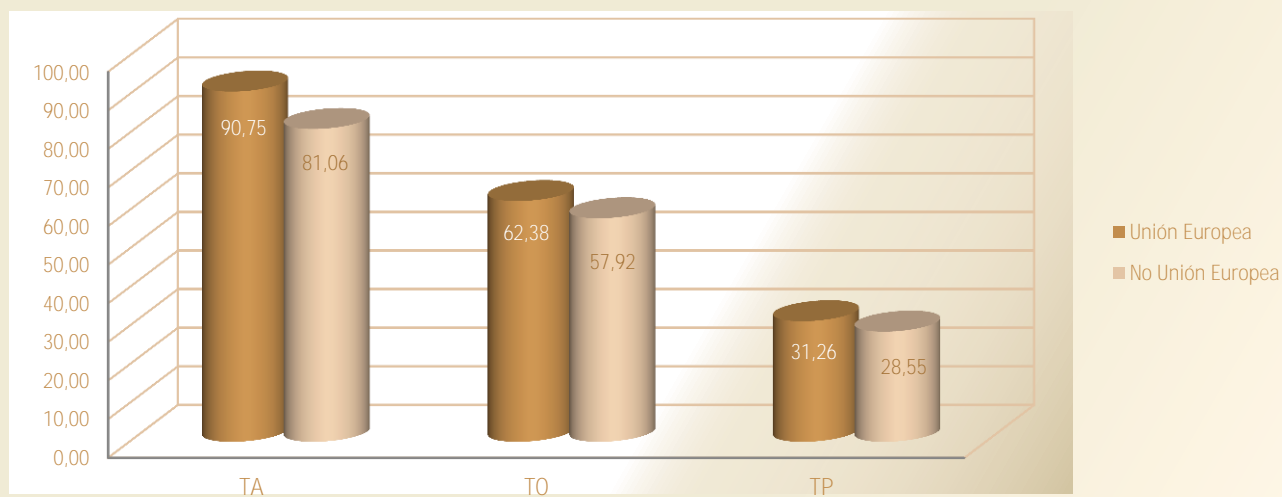

EPA II T 2014

Tasas actividad, ocupación y paro UE y no UE España

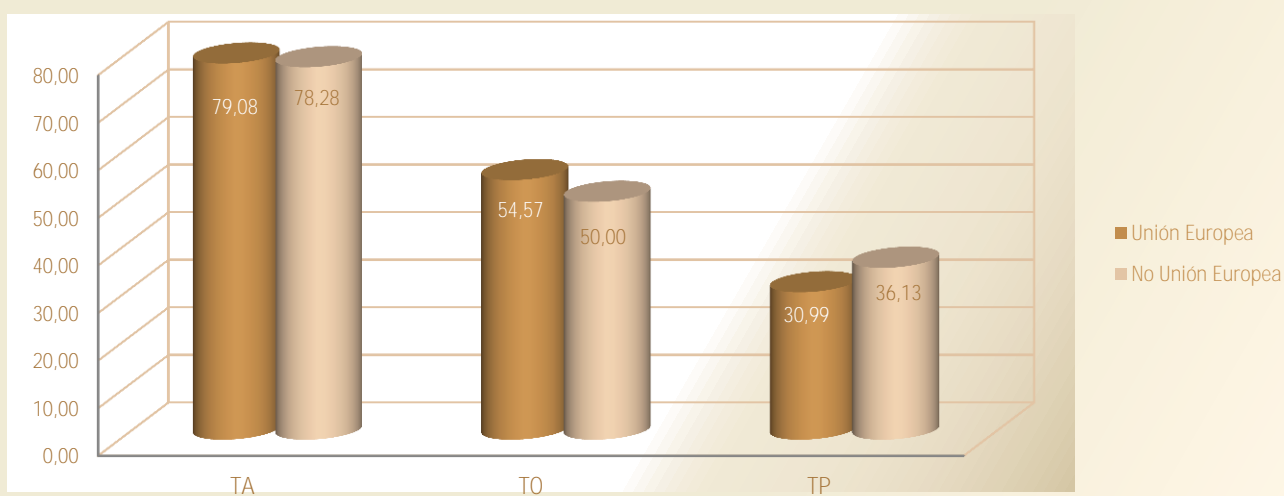

Fuente: Encuesta de Población Activa. INE

| EPA II T 2014 | | Ocupados extranjeros y españoles por sexo y CCAA (16-64) | | | |
|----------------------|-------------|--|-------------|---------------------------|--|
| Comunidad autónoma | Ambos sexos | | | | |
| | Total | Espanoles | Extranjeros | Peso extranjeros s/ total | |
| España | 17.223,0 | 15.366,9 | 1.856,2 | 10,78 | |
| Andalucía | 2.613,8 | 2.384,7 | 229,2 | 8,77 | |
| Aragón | 515,2 | 456,8 | 58,4 | 11,34 | |
| Asturias | 371,6 | 355,2 | 16,4 | 4,43 | |
| Baleares | 499,1 | 393,2 | 105,9 | 21,23 | |
| Canarias | 728,6 | 621,8 | 106,8 | 14,66 | |
| Cantabria | 224,1 | 210,4 | 13,7 | 6,12 | |
| Castilla y León | 910,2 | 856,2 | 53,9 | 5,92 | |
| Castilla - La Mancha | 710,7 | 639,2 | 71,5 | 10,06 | |
| Cataluña | 3.015,4 | 2.639,3 | 376,1 | 12,47 | |
| C. Valenciana | 1.790,6 | 1.539,3 | 251,3 | 14,03 | |
| Extremadura | 351,5 | 341,5 | 10,0 | 2,84 | |
| Galicia | 981,6 | 943,3 | 38,3 | 3,90 | |
| Madrid | 2.669,7 | 2.315,3 | 354,5 | 13,28 | |
| Murcia | 537,5 | 445,6 | 91,9 | 17,10 | |
| Navarra | 260,7 | 240,6 | 20,1 | 7,73 | |
| País Vasco | 865,0 | 824,6 | 40,4 | 4,67 | |
| La Rioja | 128,2 | 113,8 | 14,4 | 11,25 | |
| Ceuta y Melilla | 49,4 | 46,1 | 3,2 | 6,57 | |
| Comunidad autónoma | Hombres | | | | |
| | Total | Espanoles | Extranjeros | Peso extranjeros s/ total | |
| España | 9.361,5 | 8.402,3 | 959,2 | 10,25 | |
| Andalucía | 1.471,8 | 1.353,6 | 118,1 | 8,03 | |
| Aragón | 283,9 | 255,0 | 28,9 | 10,19 | |
| Asturias | 195,1 | 188,2 | 6,9 | 3,53 | |
| Baleares | 264,1 | 207,3 | 56,8 | 21,50 | |
| Canarias | 400,2 | 346,5 | 53,6 | 13,40 | |
| Cantabria | 120,9 | 115,0 | 5,8 | 4,84 | |
| Castilla y León | 506,8 | 480,0 | 26,7 | 5,28 | |
| Castilla - La Mancha | 418,7 | 377,9 | 40,8 | 9,74 | |
| Cataluña | 1.582,4 | 1.381,4 | 201,0 | 12,70 | |
| C. Valenciana | 990,8 | 856,2 | 134,5 | 13,58 | |
| Extremadura | 204,9 | 198,8 | 6,1 | 2,99 | |
| Galicia | 513,8 | 492,6 | 21,2 | 4,13 | |
| Madrid | 1.400,4 | 1.234,1 | 166,3 | 11,88 | |
| Murcia | 309,1 | 256,0 | 53,1 | 17,17 | |
| Navarra | 142,7 | 132,3 | 10,4 | 7,26 | |
| País Vasco | 454,8 | 437,4 | 17,4 | 3,82 | |
| La Rioja | 71,1 | 62,6 | 8,5 | 11,90 | |
| Ceuta y Melilla | 30,2 | 27,2 | 3,0 | 9,96 | |
| Comunidad autónoma | Mujer | | | | |
| | Total | Espanoles | Extranjeros | Peso extranjeros s/ total | |
| España | 7.861,6 | 6.964,6 | 897,0 | 11,41 | |
| Andalucía | 1.142,1 | 1.031,0 | 111,0 | 9,72 | |
| Aragón | 231,3 | 201,8 | 29,5 | 12,74 | |
| Asturias | 176,6 | 167,0 | 9,6 | 5,42 | |
| Baleares | 234,9 | 185,8 | 49,1 | 20,91 | |
| Canarias | 328,5 | 275,3 | 53,2 | 16,19 | |
| Cantabria | 103,2 | 95,4 | 7,9 | 7,62 | |
| Castilla y León | 403,4 | 376,2 | 27,2 | 6,73 | |
| Castilla - La Mancha | 292,0 | 261,3 | 30,7 | 10,51 | |
| Cataluña | 1.433,1 | 1.257,9 | 175,2 | 12,22 | |
| C. Valenciana | 799,8 | 683,1 | 116,8 | 14,60 | |
| Extremadura | 146,6 | 142,7 | 3,9 | 2,63 | |
| Galicia | 467,8 | 450,7 | 17,1 | 3,66 | |
| Madrid | 1.269,3 | 1.081,2 | 188,2 | 14,82 | |
| Murcia | 228,4 | 189,5 | 38,8 | 17,01 | |
| Navarra | 118,1 | 108,3 | 9,8 | 8,29 | |
| País Vasco | 410,2 | 387,2 | 23,0 | 5,61 | |
| La Rioja | 57,2 | 51,2 | 6,0 | 10,43 | |
| Ceuta y Melilla | 19,2 | 18,9 | 0,2 | 1,24 | |

Fuente: Encuesta de Población Activa. INE

EPA II T 2014

Ocupados por procedencia y CCAA (16 y más)

| Comunidad autónoma | Total | Espanoles | Extranjeros | Unión Europea | No Unión Europea | % Unión Europea | % No Unión Europea |
|----------------------|----------|-----------|-------------|---------------|------------------|-----------------|--------------------|
| Andalucía | 2.630,7 | 2.399,1 | 231,5 | 99,7 | 131,8 | 43,08 | 56,92 |
| Aragón | 517,9 | 459,5 | 58,4 | 28,5 | 29,9 | 48,77 | 51,23 |
| Asturias | 374,7 | 358,3 | 16,4 | 4,9 | 11,6 | 29,49 | 70,51 |
| Baleares | 501,8 | 395,4 | 106,4 | 54,3 | 52,0 | 51,07 | 48,93 |
| Canarias | 735,1 | 626,7 | 108,4 | 46,0 | 62,5 | 42,40 | 57,60 |
| Cantabria | 225,5 | 211,5 | 14,0 | 4,7 | 9,3 | 33,81 | 66,19 |
| Castilla y León | 918,1 | 864,1 | 54,0 | 26,6 | 27,4 | 49,32 | 50,68 |
| Castilla - La Mancha | 716,5 | 645,1 | 71,5 | 38,5 | 33,0 | 53,82 | 46,18 |
| Cataluña | 3.040,0 | 2.662,4 | 377,6 | 105,3 | 272,3 | 27,88 | 72,12 |
| C. Valenciana | 1.805,5 | 1.554,0 | 251,5 | 118,0 | 133,5 | 46,92 | 53,08 |
| Extremadura | 354,2 | 343,7 | 10,5 | 3,6 | 6,9 | 34,07 | 65,93 |
| Galicia | 991,5 | 953,2 | 38,3 | 14,6 | 23,7 | 38,22 | 61,78 |
| Madrid | 2.688,5 | 2.329,8 | 358,7 | 132,2 | 226,5 | 36,87 | 63,13 |
| Murcia | 541,2 | 449,0 | 92,2 | 12,0 | 80,2 | 13,01 | 86,99 |
| Navarra | 262,0 | 241,7 | 20,3 | 7,4 | 13,0 | 36,17 | 63,83 |
| País Vasco | 870,8 | 830,4 | 40,4 | 12,0 | 28,4 | 29,63 | 70,37 |
| Rioja | 129,5 | 115,0 | 14,5 | 6,9 | 7,6 | 47,65 | 52,35 |
| Ceuta y Melilla | 49,6 | 46,3 | 3,2 | 0,6 | 2,7 | 17,37 | 82,63 |
| España | 17.353,0 | 15.485,0 | 1.868,0 | 715,8 | 1.152,2 | 38,32 | 61,68 |

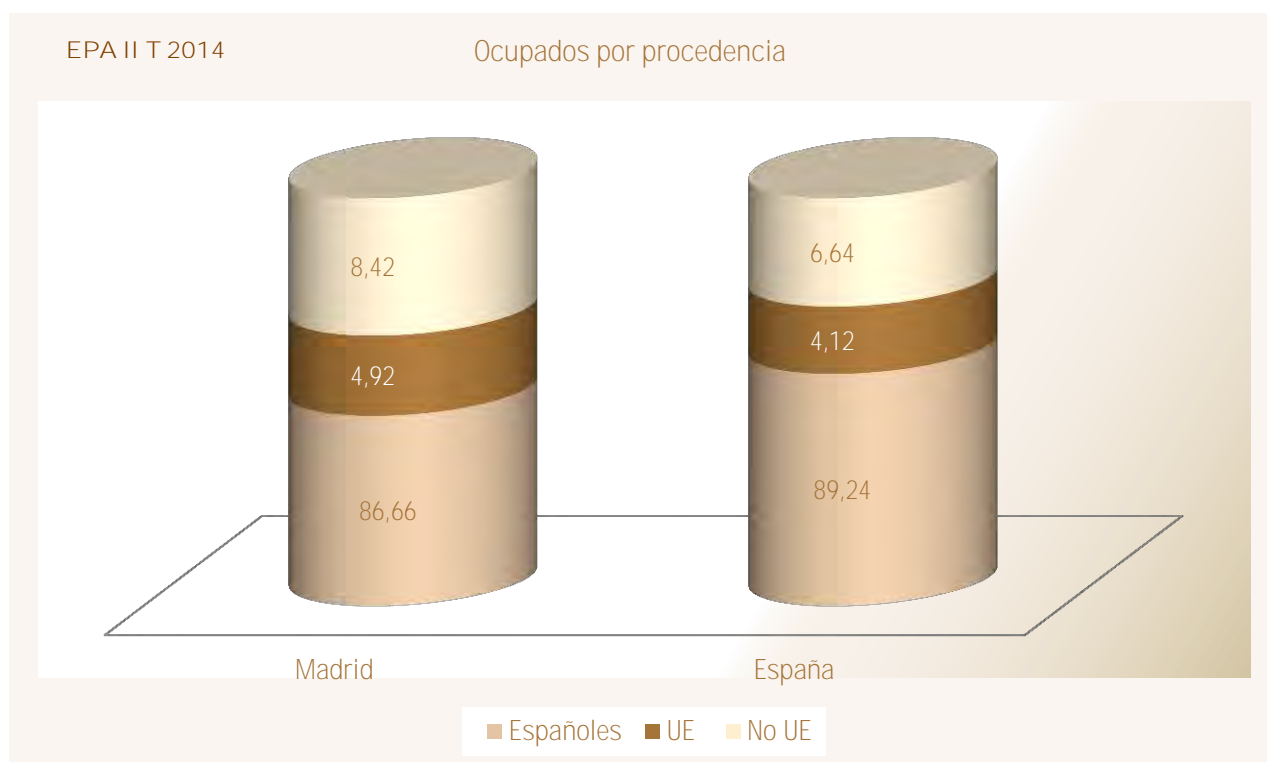

Fuente: Encuesta de Población Activa. INE

Anexo de tablas. Índice IV

Población

Padrón municipal de habitantes Madrid y España
Serie 2003-2014

Empadronados extranjeros en Madrid
Serie 2003-2014

Peso empadronados extranjeros en Madrid
Serie 2003-2014

Padrón municipal de habitantes Madrid y España

| Madrid | Población total | Extranjeros | | | | | |
|--------|-----------------|----------------------|---------------|------------------|------------|-------|---------------------|
| | | Población extranjera | Unión Europea | No Unión Europea | Var. Anual | | Peso extr. s/ total |
| | | | | | Absoluta | Tasa | |
| 2003 | 5.718.942 | 589.215 | 59.242 | 529.973 | 144.775 | 32,57 | 10,30 |
| 2004 | 5.804.829 | 664.255 | 76.080 | 588.175 | 75.040 | 12,74 | 11,44 |
| 2005 | 5.964.143 | 780.752 | 95.051 | 685.701 | 116.497 | 17,54 | 13,09 |
| 2006 | 6.008.183 | 800.512 | 82.556 | 717.956 | 19.760 | 2,53 | 13,32 |
| 2007 | 6.081.689 | 866.910 | 268.881 | 585.351 | 66.398 | 8,29 | 14,25 |
| 2008 | 6.271.638 | 1.005.381 | 329.225 | 676.156 | 138.471 | 15,97 | 16,03 |
| 2009 | 6.386.932 | 1.063.803 | 353.077 | 710.726 | 58.422 | 5,81 | 16,66 |
| 2010 | 6.458.684 | 1.079.944 | 370.886 | 709.058 | 16.141 | 1,52 | 16,72 |
| 2011 | 6.489.680 | 1.067.585 | 381.633 | 685.952 | -12.359 | -1,14 | 16,45 |
| 2012 | 6.498.560 | 1.015.054 | 367.152 | 647.902 | -52.531 | -4,92 | 15,62 |
| 2013 | 6.495.551 | 960.121 | 362.370 | 597.751 | -54.933 | -5,41 | 14,78 |
| 2014 | 6.448.272 | 876.493 | 331.331 | 545.162 | -83.628 | -8,71 | 13,59 |

Población por zona geográfica de procedencia en Madrid

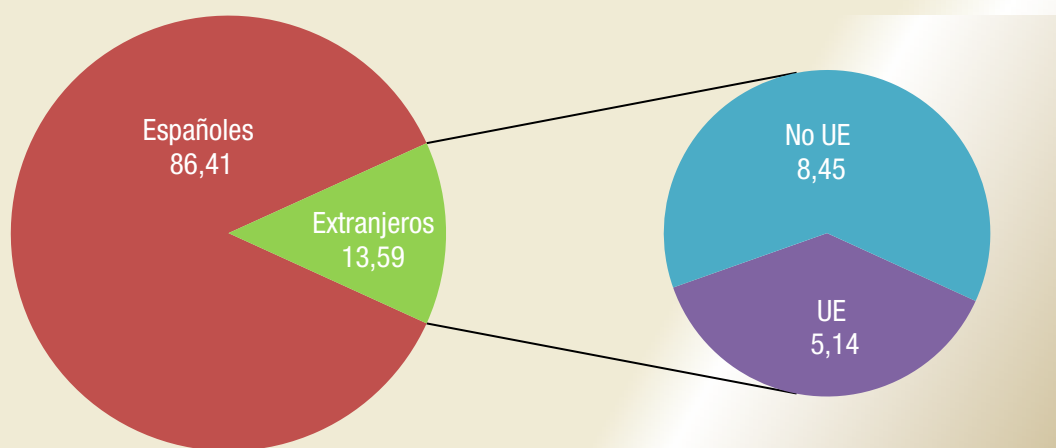

■ Españoles ■ Extranjeros ■ UE ■ No UE

| España | Población total | Extranjeros | | | | | |
|--------|-----------------|----------------------|---------------|------------------|------------|-------|---------------------|
| | | Población extranjera | Unión Europea | No Unión Europea | Var. Anual | | Peso extr. s/ total |
| | | | | | Absoluta | Tasa | |
| 2003 | 42.717.064 | 2.664.168 | 622.085 | 2.042.083 | 686.222 | 34,69 | 6,24 |
| 2004 | 43.197.684 | 3.034.326 | 676.286 | 2.358.040 | 370.158 | 13,89 | 7,02 |
| 2005 | 44.108.530 | 3.730.610 | 835.898 | 2.894.712 | 696.284 | 22,95 | 8,46 |
| 2006 | 44.708.964 | 4.144.166 | 918.886 | 3.225.280 | 413.556 | 11,09 | 9,27 |
| 2007 | 45.116.894 | 4.482.568 | 1.702.613 | 2.779.955 | 338.402 | 8,17 | 9,94 |
| 2008 | 46.157.822 | 5.268.762 | 2.102.654 | 3.166.108 | 786.194 | 17,54 | 11,41 |
| 2009 | 46.745.807 | 5.648.671 | 2.273.226 | 3.375.445 | 379.909 | 7,21 | 12,08 |
| 2010 | 47.021.031 | 5.747.734 | 2.350.172 | 3.397.562 | 99.063 | 1,75 | 12,22 |
| 2011 | 47.190.493 | 5.751.487 | 2.395.358 | 3.356.129 | 3.753 | 0,07 | 12,19 |
| 2012 | 47.265.321 | 5.736.258 | 2.443.617 | 3.292.641 | -15.229 | -0,26 | 12,14 |
| 2013 | 47.129.783 | 5.546.238 | 2.359.371 | 3.186.867 | -190.020 | -3,31 | 11,77 |
| 2014 | 46.725.164 | 5.000.258 | 2.047.532 | 2.952.726 | -545.980 | -9,84 | 10,70 |

Ultimo dato publicado: Estadística del Padrón Continuo. Datos provisionales a 1 de enero de 2014 (22 abril 2014)

Fuente: Padrón municipal de habitantes. INE

Empadronados extranjeros en Madrid 2003-2014

| País de procedencia | 2003 | 2004 | 2005 | 2006 | 2007 | 2008 | 2009 | 2010 | 2011 | 2012 | 2013 | 2014 |
|--------------------------|----------------|----------------|----------------|----------------|----------------|------------------|------------------|------------------|------------------|------------------|----------------|----------------|
| Rumanía | 47.442 | 67.647 | 96.437 | 114.556 | 148.906 | 189.477 | 201.208 | 210.822 | 219.095 | 219.567 | 216.695 | 199.324 |
| Ecuador | 148.262 | 169.402 | 173.593 | 152.370 | 140.036 | 138.667 | 133.135 | 125.469 | 113.824 | 95.377 | 75.298 | 61.891 |
| Marruecos | 56.137 | 60.684 | 69.532 | 68.238 | 68.819 | 77.438 | 83.294 | 86.386 | 86.263 | 84.799 | 83.242 | 80.778 |
| Colombia | 72.466 | 69.128 | 72.636 | 65.887 | 62.538 | 67.390 | 69.342 | 69.155 | 65.575 | 58.868 | 51.524 | 42.875 |
| Perú | 26.815 | 33.527 | 39.274 | 43.146 | 46.434 | 55.205 | 62.518 | 62.120 | 58.137 | 52.188 | 44.734 | 36.286 |
| Bolivia | | | 26.589 | 33.740 | 47.716 | 58.055 | 55.374 | 50.644 | 46.676 | 42.357 | 38.025 | 32.669 |
| China | 13.367 | 16.762 | 23.924 | 26.552 | 27.476 | 33.489 | 38.957 | 42.894 | 44.683 | 46.425 | 47.582 | 49.549 |
| República Dominicana | 19.659 | 20.502 | 23.785 | 24.387 | 25.736 | 30.931 | 34.501 | 35.154 | 34.679 | 33.904 | 32.334 | 29.578 |
| Bulgaria | 14.290 | 17.594 | 21.843 | 22.078 | 26.306 | 30.576 | 31.573 | 32.685 | 32.807 | 30.658 | 30.418 | 26.964 |
| Paraguay | | | | | | | | 29.433 | 30.552 | 30.323 | 28.122 | 24.839 |
| Resto países | 190.777 | 209.009 | 233.139 | 249.558 | 272.943 | 324.153 | 353.901 | 335.182 | 335.294 | 320.588 | 312.147 | 291.740 |
| Total Extranjeros | 589.215 | 664.255 | 780.752 | 800.512 | 866.910 | 1.005.381 | 1.063.803 | 1.079.944 | 1.067.585 | 1.015.054 | 960.121 | 876.493 |

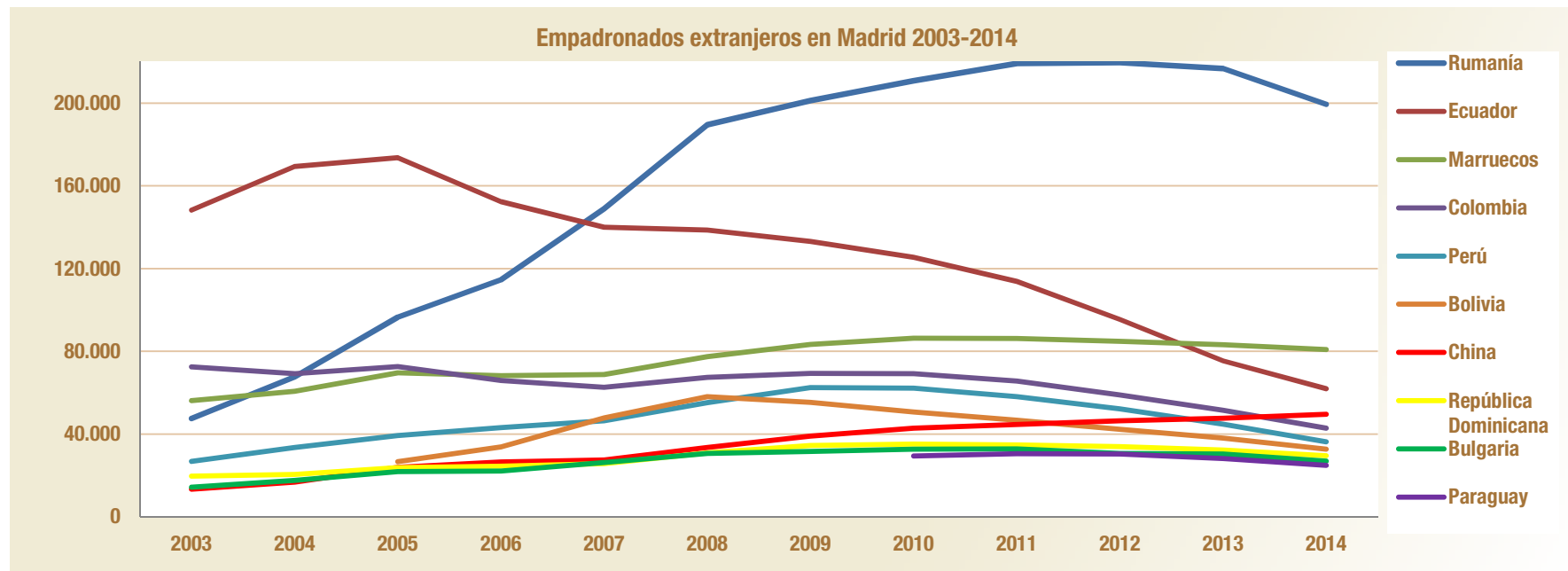

Último dato publicado: Estadística del Padrón Continuo. Datos provisionales a 1 de enero de 2014 (22 abril 2014)

Fuente: Padrón municipal de habitantes. INE

Peso empadronados extranjeros en Madrid 2003-2014

| País de procedencia | 2003 | 2004 | 2005 | 2006 | 2007 | 2008 | 2009 | 2010 | 2011 | 2012 | 2013 | 2014 |
|--------------------------|---------------|---------------|---------------|---------------|---------------|---------------|---------------|---------------|---------------|---------------|---------------|---------------|
| Rumanía | 8,05 | 10,18 | 12,35 | 14,31 | 17,18 | 18,85 | 18,91 | 19,52 | 20,52 | 21,63 | 22,57 | 22,74 |
| Ecuador | 25,16 | 25,50 | 22,23 | 19,03 | 16,15 | 13,79 | 12,52 | 11,62 | 10,66 | 9,40 | 7,84 | 7,06 |
| Marruecos | 9,53 | 9,14 | 8,91 | 8,52 | 7,94 | 7,70 | 7,83 | 8,00 | 8,08 | 8,35 | 8,67 | 9,22 |
| Colombia | 12,30 | 10,41 | 9,30 | 8,23 | 7,21 | 6,70 | 6,52 | 6,40 | 6,14 | 5,80 | 5,37 | 4,89 |
| Perú | 4,55 | 5,05 | 5,03 | 5,39 | 5,36 | 5,49 | 5,88 | 5,75 | 5,45 | 5,14 | 4,66 | 4,14 |
| Bolivia | | | 3,41 | 4,21 | 5,50 | 5,77 | 5,21 | 4,69 | 4,37 | 4,17 | 3,96 | 3,73 |
| China | 2,27 | 2,52 | 3,06 | 3,32 | 3,17 | 3,33 | 3,66 | 3,97 | 4,19 | 4,57 | 4,96 | 5,65 |
| República Dominicana | 3,34 | 3,09 | 3,05 | 3,05 | 2,97 | 3,08 | 3,24 | 3,26 | 3,25 | 3,34 | 3,37 | 3,37 |
| Bulgaria | 2,43 | 2,65 | 2,80 | 2,76 | 3,03 | 3,04 | 2,97 | 3,03 | 3,07 | 3,02 | 3,17 | 3,08 |
| Paraguay | | | | | | | | 2,73 | 2,86 | 2,99 | 2,93 | 2,83 |
| Resto países | 32,38 | 31,47 | 29,86 | 31,17 | 31,48 | 32,24 | 33,27 | 31,04 | 31,41 | 31,58 | 32,51 | 33,28 |
| Total Extranjeros | 100,00 | 100,00 | 100,00 | 100,00 | 100,00 | 100,00 | 100,00 | 100,00 | 100,00 | 100,00 | 100,00 | 100,00 |

Peso de empadronados extranjeros en Madrid 2014

Último dato publicado: Estadística del Padrón Continuo. Datos provisionales a 1 de enero de 2014 (22 abril 2014)

Fuente: Padrón municipal de habitantes. INE

Boletín de extranjeros en la Comunidad de Madrid

Junio 2014

Boletín mensual de la población inmigrante en la Comunidad de Madrid. Incluye tablas referidas a afiliación a la Seguridad Social , contratos y paro registrado de trabajadores extranjeros. Recoge también la actualización trimestral de EPA y los datos de población referidos a este colectivo.