

Encuesta de Población Activa Resultados trimestrales

I Trimestre 2019

CONSEJERÍA DE ECONOMÍA, EMPLEO Y HACIENDA

Consejera de Economía, Empleo y Hacienda
Excm. Sra. Dña. Engracia Hidalgo Tena

Viceconsejero de Hacienda y Empleo
Ilmo. Sr. D. Miguel Ángel García Martín

Director General del Servicio Público de Empleo
Ilmo. Sr. D. José María Díaz Zabala



Elaboración

Subdirección General de Análisis, Planificación y Evaluación

Teresa Fernández Huete

Equipo Técnico del área de Análisis y Estrategia

Consejería de Economía, Empleo y Hacienda
© Comunidad de Madrid 2019

Edita
Dirección General del Servicio Público de Empleo
Vía Lusitana, 21. 28025 Madrid. Tel 91 580 54 00

Edición: 04/2019

Soporte y formato de edición: archivos electrónicos publicación en línea en formato pdf y xls

Publicado en España - Published in Spain

INFORME

A	TABLAS PRINCIPALES INDICADORES
A.1	Principales Indicadores. Variaciones Anuales y Trimestrales. Madrid y España. Ambos Sexos
A.2	Principales Indicadores. Variaciones Anuales y Trimestrales. Madrid y España. Hombres
A.3	Principales Indicadores. Variaciones Anuales y Trimestrales. Madrid y España. Mujeres
B	RANKINGS Y OBJETIVOS LISBOA
B.1	Ránkings Tasas de Actividad. Empleo y Paro - Estrategia Europa 2020
B.2	Ránkings Variaciones Anuales y Trimestrales. Absolutas y Relativas
B.3	Ránkings Tasas de Temporalidad y de Paro
C	TABLAS PAOPA: Población, Activos, Ocupados, Parados y Asalariados
C.1	PAOPA por Grupos de Edad y Sexo Madrid y España
C.2	PAOPA por Sectores Económicos y Sexo Madrid y España
C.3	Población. Activos. Ocupados. Parados. Asalariados por Nacionalidad y Sexo. Madrid y España
D	PRINCIPALES VARIABLES DE LA EPA
D.1	ACTIVOS
D.1.1	Activos y Tasa de Actividad por Sexo y CCAA (16 y más) Variaciones
D.1.2	Activos y Tasa de Actividad por Sexo y CCAA (16-64 años) Variaciones
D.1.3	Activos y Tasa de Actividad por Grupos de Edad, Sexo y CCAA
D.1.4	Activos y Tasa de Actividad por Grupos de Edad y Sexo Madrid y España Variaciones
D.1.5	Activos por Nivel de Estudios, Sexo y CCAA
D.1.6	Activos y Tasa de Actividad por Nivel de Estudios y Sexo Madrid y España Variaciones
D.2	OCUPADOS
D.2.1	Ocupados y Tasa de Empleo por CCAA y Sexo (16 y más) Variaciones
D.2.2	Ocupados y Tasa de Empleo por CCAA y Sexo (16-64 años) Variaciones
D.2.3	Ocupados y Tasa de Empleo por Grupos de Edad, Sexo y CCAA
D.2.4	Ocupados y Tasa de Empleo por Grupos de Edad y Sexo Madrid y España Variaciones
D.2.5	Ocupados por Nivel de Estudios, Sexo y CCAA
D.2.6	Ocupados y Tasa de Empleo por Nivel de Estudios y Sexo Madrid y España Variaciones
D.2.7	Ocupados por Sector Económico y CCAA Variaciones
D.2.8	Ocupados por Sector Económico y Sexo Madrid y España Variaciones
D.2.9	Ocupados por Tipo de Jornada, Sexo y CCAA Variaciones
D.2.10	Ocupados por Situación Profesional Madrid y España Variaciones
D.2.11	Ocupados y Tasa de Empleo por Situación Profesional
D.2.12	Jornada a tiempo parcial Motivo de la jornada por Sexo Madrid y España Variaciones
D.3	ASALARIADOS
D.3.1	Asalariados por Tipo de Contrato y Tasa de Temporalidad por Sexo y CCAA Variaciones
D.3.2	Asalariados por Tipo de Contrato y Tasa de Temporalidad por Grupos de Edad y CCAA
D.3.3	Asalariados por Tipo de Contrato y T Temporalidad por Sectores Económicos y CCAA
D.3.4	Asalariados y Tasa de Temporalidad por Sectores Económicos y CCAA Variaciones
D.3.5	Asalariados por Tipo de Contrato y T Temporalidad por Nivel de Estudios y CCAA
D.3.6	Asalariados por Tipo de Contrato y T Temporalidad por Empleador, Sexo y CCAA
D.4	PARADOS
D.4.1	Parados y Tasa de Paro por Sexo y CCAA (16 y más) Variaciones
D.4.2	Parados y Tasa de Paro por Sexo y CCAA (16-64 años) Variaciones
D.4.3	Parados y Tasa de Paro por Grupos de Edad, Sexo y CCAA
D.4.4	Parados y Tasa de Paro por Grupos de Edad y Sexo Madrid y España Variaciones
D.4.5	Parados por Nivel de Estudios, Sexo y CCAA
D.4.6	Parados y Tasa de Paro por Nivel de Estudios y Sexo Madrid y España Variaciones
D.4.7	Parados por Sector Económico y CCAA Variaciones
D.4.8	Parados por Sector Económico y Sexo Madrid y España Variaciones
D.5	EXTRANJEROS
D.5.1	Extranjeros Activos, Ocupados, Parados y Tasas de Actividad, Empleo y Paro por Nacionalidad y CCAA
D.5.2	Extranjeros Activos y Tasa de Actividad por Sexo y CCAA
D.5.3	Extranjeros Ocupados y Tasa de Empleo por Sexo y CCAA (16 y más) Variaciones
D.5.4	Extranjeros Ocupados y Tasa de Empleo por Sexo y CCAA (16-64 años) Variaciones
D.5.5	Extranjeros Ocupados por Sectores Económicos y CCAA
D.5.6	Extranjeros Asalariados y Tasa de Salarización por Sexo y CCAA
D.5.7	Extranjeros Parados y Tasa de Paro por Sexo y CCAA
D.6	INACTIVOS
D.6.1	Causa de inactividad por Sexo Madrid y España Variaciones

NOTAS METODOLÓGICAS

Encuesta de Población Activa

I Trim. 2019

Balance trimestral. Comunidad de Madrid

- Ascenso de la población activa, 2.100 activos más
- Los ocupados siguen superando los tres millones y se sitúan en 3.032.000, aunque se experimenta un descenso del 0,12%
- La tasa de paro queda en 11,70%, con 401.900 parados este trimestre
- La Comunidad de Madrid se sitúa con la menor tasa de temporalidad, 19,36%, de todas las comunidades.

Balance anual. Comunidad de Madrid

- Ascenso de la población activa en los últimos doce meses de un 0,85%.
- Crece el empleo en el primer trimestre del año con un aumento de 83.100 ocupados, un 2,82%.
- Baja el paro en 54.300 parados, un 11,90% de descenso respecto a hace un año, situándose la cifra en 401.900.

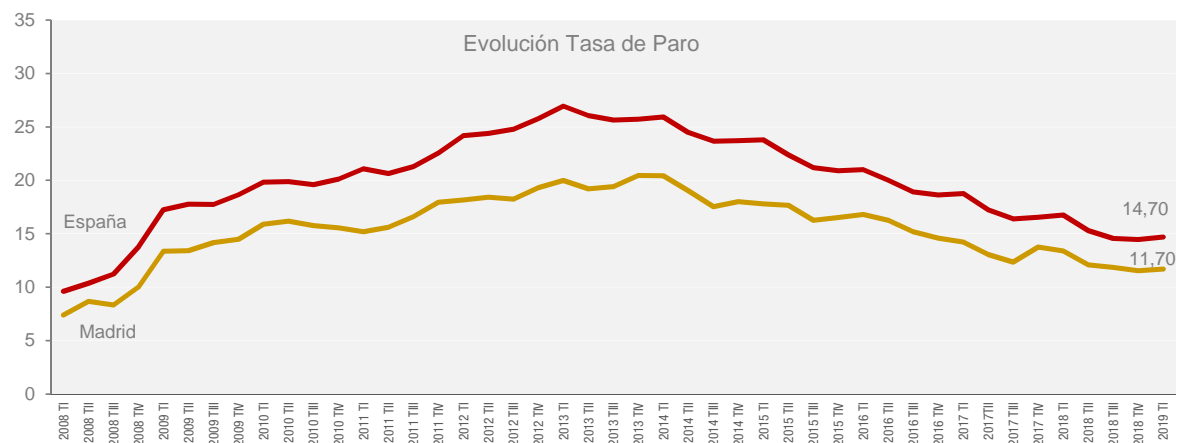
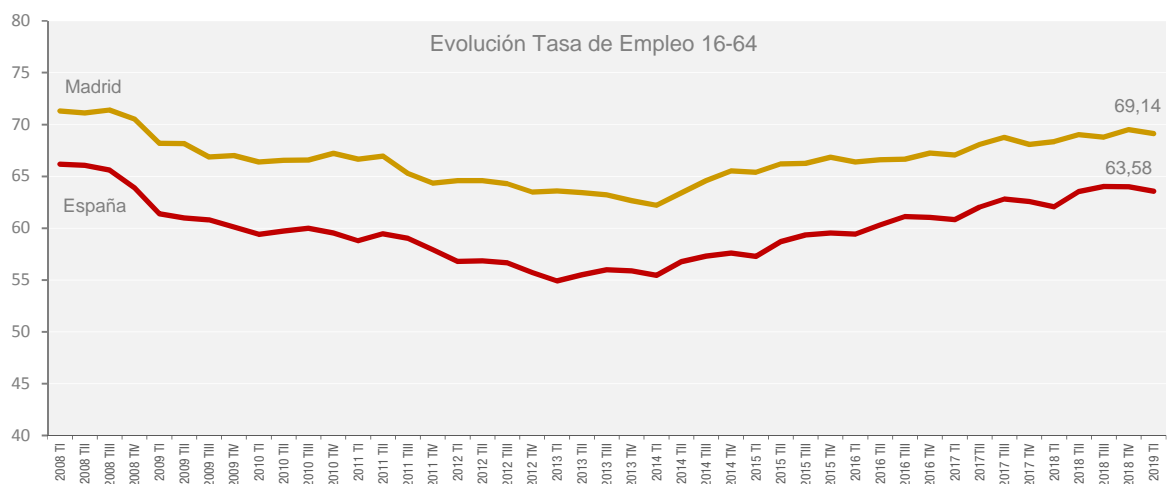

28.800 activos más en el mercado laboral madrileño que hace un año

Actividad

Según los últimos datos de la Encuesta de Población Activa, en el I trimestre de 2019 la población de 16 y más años en la Comunidad de Madrid ha alcanzado la cifra de 5.475.700 personas, 23.600 más que el trimestre anterior y un aumento, en los últimos doce meses de 93.500 personas. En cuanto a la población activa, este trimestre los activos suben y se sitúan en 3.433.900 trabajadores en el mercado laboral madrileño, un 0,06% más que el trimestre pasado. En la comparativa anual, los activos también presentan un ascenso de 28.800, un 0,85%. La Comunidad de Madrid se sitúa como la primera comunidad en tasa de actividad, 62,71%, más de cuatro puntos porcentuales sobre la tasa de España. Por sexo, la tasa de actividad de los hombres es de 67,67% y 58,25% en el caso de las mujeres, frente a las tasas de 63,99% y 53,02% de hombres y mujeres en el conjunto del territorio nacional.

Crece el empleo en la Comunidad de Madrid con 83.100 ocupados más en el último año.

Ocupación

El empleo en la Comunidad de Madrid desciende un 0,12% en el trimestre, situándose en el primer trimestre del año en 3.032.000 ocupados. Analizando por sexo, el grupo de los hombres queda en una situación similar al trimestre anterior, alcanzando la cifra de 1.567.900 ocupados. En el caso de las mujeres, la ocupación disminuye en un 0,25%, 3.600 mujeres ocupadas menos. En la comparativa anual en cambio, se produce ascenso en el número de ocupados, con 83.100 más que hace un año, un 2,82% de incremento. Respecto al mismo trimestre de 2018, ambos sexos experimentan crecimiento de la ocupación, el empleo entre los hombres crece un 2,76% y un 2,88%, en el caso de las mujeres. En España con 19.471.100 ocupados, el empleo disminuye un 0,48% en el trimestre, a diferencia del período anual en el que experimenta un incremento de un 3,16%. Madrid se sitúa como la primera comunidad en tasa de empleo con una tasa de 53,37% y segunda en tasa de empleo (16-64 años) con 69,14%, tras La Rioja.

La menor tasa de temporalidad de todas las comunidades, 19,36%

Asalariados

Los trabajadores asalariados este trimestre disminuyen y se sitúan en 2.685.500, lo que ha supuesto un descenso respecto al trimestre pasado del 0,31%. En cuanto al período anual, los asalariados en cambio aumentan con un incremento del 2,42%. Según el tipo de contrato, 2.165.700 son asalariados con contrato indefinido y 519.800 son asalariados con contrato temporal. Los de carácter indefinido ascienden un 1,26% respecto al trimestre anterior, y asimismo respecto al primer trimestre de 2018, con un incremento de un 2,24%. Los asalariados con contrato temporal se reducen un 6,38% en el trimestre a diferencia del período anual, en el que crecen un 3,16%, situándose la tasa de temporalidad en 19,36%, la menor tasa de temporalidad en la comparativa con el resto de comunidades.

54.300 parados menos que en el mismo trimestre del año 2018

Parados

El paro asciende en el trimestre un 1,44%, 5.700 parados más, a diferencia de su comportamiento en el último año, produciéndose un decremento del paro del 11,90%, lo que ha supuesto una bajada de 54.300, quedando la cifra de paro en 401.900. Por sexos, los hombres experimentan descenso trimestral del paro de un 4,35%, 8.500 parados menos, es el grupo de mujeres el que protagoniza el ascenso del paro con un incremento del 7,06%. Respecto al I trimestre de 2018, en ambos sexos se produce reducción del paro, un 17,09% entre los hombres, y un 6,85% entre las mujeres. La tasa de paro este trimestre queda en 11,70%. En España el paro crece trimestralmente un 1,51%, pero se reduce en los últimos doce meses con un descenso del 11,64%, alcanzando la cifra de 3.354.200 desempleados, quedando la tasa en 14,70%.

Asciende la ocupación entre la población extranjera en un 3,32% trimestral y 10,74% anual.

Extranjeros

Desciende la población activa de extranjeros en el mercado laboral madrileño en el período trimestral un 0,03%, y crece un 4,63% en el período anual. La ocupación de este grupo se sitúa en 450.100 ocupados, experimentando ascenso trimestral del 3,32% y también subida anual del 10,74%, quedando con una tasa de empleo de 67,21%, frente a la de 56,24% de tasa del total del territorio nacional. En cuanto al desempleo, los extranjeros experimentan un descenso trimestral del 14,50%, 14.600 parados menos, así como respecto a hace un año, período en el que disminuyen el paro un 18,78%.

A.1 PRINCIPALES INDICADORES. MADRID-ESPAÑA. AMBOS SEXOS

AMBOS SEXOS	MADRID					ESPAÑA				
	Trimestre Actual	VARIACIÓN TRIMESTRAL		VARIACIÓN ANUAL		Trimestre Actual	VARIACIÓN TRIMESTRAL		VARIACIÓN ANUAL	
		Absoluta	%	Absoluta	%		Absoluta	%	Absoluta	%
Población	5.475,7	23,6	0,43	93,5	1,74	39.114,7	95,3	0,24	334,9	0,86
Extranjeros	669,8	13,2	2,01	51,6	8,34	4.107,2	73,0	1,81	259,8	6,75
Activos (16 años y más)	3.433,9	2,1	0,06	28,8	0,85	22.825,4	-43,5	-0,19	155,1	0,68
Extranjeros	536,3	-0,2	-0,03	23,8	4,63	2.918,8	32,2	1,11	156,2	5,65
Tasa de Actividad (16 y más)	62,71	-0,23		-0,55		58,35	-0,25		-0,10	
Tasa de Actividad (16 - 64 años)	78,38	-0,26		-0,61		74,60	-0,29		-0,05	
Tasa Actividad Extranj. (16 y más)	80,06	-1,63		-2,83		71,07	-0,49		-0,74	
Ocupados (16 años y más)	3.032,0	-3,6	-0,12	83,1	2,82	19.471,1	-93,4	-0,48	596,9	3,16
Extranjeros	450,1	14,4	3,32	43,7	10,74	2.310,0	23,0	1,00	218,2	10,43
Tasa de Empleo (16 - 64 años)	69,14	-0,36		0,78		63,58	-0,42		1,50	
Tasa de Empleo (55 - 64 años)	58,51	-1,25		0,66		53,15	0,15		2,26	
Tasa de Empleo (< 30 años)	43,53	-1,12		-2,20		39,47	-1,25		0,76	
Tasa Empl. Extranj. (16 y más)	67,21	0,85		1,46		56,24	-0,45		1,87	
Sector Económico										
Agricultura	6,4	-1,6	-19,90	4,5	235,75	839,7	14,1	1,71	5,9	0,71
Industria	274,6	16,1	6,25	24,3	9,72	2.708,5	0,2	0,01	32,1	1,20
Construcción	204,1	14,5	7,65	42,7	26,48	1.281,4	1,4	0,11	129,5	11,25
Servicios	2.546,9	-32,6	-1,27	11,5	0,46	14.641,6	-109,2	-0,74	429,4	3,02
Tipo de Jornada										
Jornada a tiempo completo	2.627,5	-13,0	-0,49	83,3	3,28	16.570,4	-99,4	-0,60	510,5	3,18
Jornada a tiempo parcial	404,5	9,4	2,37	-0,3	-0,06	2.900,7	6,0	0,21	86,4	3,07
Situación Profesional										
Trab. por cuenta propia	346,5	4,9	1,42	19,7	6,03	3.113,4	2,4	0,08	31,4	1,02
Asalariados	2.685,5	-8,4	-0,31	63,4	2,42	16.357,7	-95,8	-0,58	565,5	3,58
Asal. del Sector Público	463,6	-12,9	-2,71	-18,9	-3,91	3.213,6	2,6	0,08	107,9	3,47
Asal. del Sector Privado	2.222,0	4,5	0,20	82,2	3,84	13.144,1	-98,5	-0,74	457,6	3,61
Tasa de Salarización	88,57	-0,17		-0,35		84,01	-0,09		0,34	
Asalar. por Tipo de Contrato										
Duración indefinida	2.165,7	27,0	1,26	47,4	2,24	12.124,0	89,9	0,75	455,1	3,90
Temporal	519,8	-35,4	-6,38	15,9	3,16	4.233,7	-185,8	-4,20	110,4	2,68
Tasa de Temporalidad	19,36	-1,26		0,14		25,88	-0,98		-0,23	
Parados (16 años y más)	401,9	5,7	1,44	-54,3	-11,90	3.354,2	49,9	1,51	-441,9	-11,64
Extranjeros	86,1	-14,6	-14,50	-19,9	-18,78	608,8	9,2	1,53	-62,0	-9,25
Tasa de Paro (16 y más)	11,70	0,16		-1,69		14,70	0,25		-2,05	
Tasa de Paro (16 - 64 años)	11,79	0,16		-1,66		14,78	0,24		-2,07	
Tasa de Paro Extranj. (16 y más)	16,06	-2,72		-4,63		20,86	0,09		-3,42	
Tasa de Paro (< 30 años)	22,17	0,20		1,97		25,87	0,76		-2,20	
Tasa de Paro (55 - 64 años)	11,75	0,38		-0,45		12,97	-0,26		-2,37	
Sector Económico										
Agricultura	-	-	-	-	-	173,7	0,6	0,33	-32,9	-15,91
Industria	13,9	4,6	49,27	-1,4	-9,28	179,9	8,6	4,99	-2,9	-1,57
Construcción	18,6	-2,9	-13,63	-9,6	-34,17	131,6	2,5	1,95	-23,0	-14,88
Servicios	160,0	8,1	5,31	-8,3	-4,96	1.239,4	69,8	5,97	-85,6	-6,46
Perdió su empleo hace + de 1 año	162,9	-2,6	-1,56	-44,9	-21,60	1.308,4	-22,8	-1,71	-266,4	-16,92
Buscan primer empleo	45,1	-2,8	-5,82	8,7	23,74	321,2	-8,8	-2,65	-31,1	-8,84

Fuente: Encuesta de Población Activa (INE). Elaboración propia.

I Trim. 2019

De cara a la correcta interpretación de los datos, hay que tener en cuenta que los parados pierden su clasificación por Sector Económico cuando llevan un año o más en el desempleo. Pasado este tiempo, el parado se reclasifica como "parado de larga duración", sin ninguna categorización sectorial, lo que afecta no sólo a la cifra de Paro por sectores, si no también a las de Activos, Población, tasa de empleo y tasa de actividad por sectores económicos.

A.2 PRINCIPALES INDICADORES. MADRID-ESPAÑA. HOMBRES

HOMBRES	MADRID					ESPAÑA				
	Trimestre Actual	VARIACIÓN TRIMESTRAL		VARIACIÓN ANUAL		Trimestre Actual	VARIACIÓN TRIMESTRAL		VARIACIÓN ANUAL	
		Absoluta	%	Absoluta	%		Absoluta	%	Absoluta	%
Población	2.592,7	11,2	0,43	43,7	1,72	19.018,2	46,7	0,25	158,7	0,84
Extranjeros	303,8	10,7	3,65	25,6	9,19	1.943,0	44,4	2,34	135,6	7,50
Activos (16 años y más)	1.754,5	-8,4	-0,48	3,6	0,21	12.169,6	-57,6	-0,47	44,8	0,37
Extranjeros	259,1	-3,8	-1,46	12,4	5,04	1.546,6	18,0	1,18	111,1	7,74
Tasa de Actividad (16 y más)	67,67	-0,62		-1,02		63,99	-0,46		-0,30	
Tasa de Actividad (16 - 64 años)	82,29	-0,70		-1,03		79,52	-0,53		-0,21	
Tasa Actividad Extranj. (16 y más)	85,31	-4,43		-3,38		79,60	-0,92		0,17	
Ocupados (16 años y más)	1.567,9	0,1	0,00	42,1	2,76	10.599,1	-54,0	-0,51	315,1	3,06
Extranjeros	217,6	1,3	0,62	29,1	15,46	1.253,1	15,5	1,25	142,7	12,85
Tasa de Empleo (16 - 64 años)	73,51	-0,26		0,89		69,19	-0,48		1,64	
Tasa de Empleo (55 - 64 años)	67,06	-1,75		1,14		60,45	-0,30		2,18	
Tasa de Empleo (< 30 años)	44,00	-1,04		-1,50		41,64	-0,92		1,79	
Tasa Empl. Extranj. (16 y más)	71,63	-2,15		3,89		64,49	-0,45		1,87	
Sector Económico										
Agricultura	5,6	-0,6	-9,26	4,5	411,52	634,6	4,2	0,67	-3,0	-0,47
Industria	179,2	1,3	0,73	-1,9	-1,06	1.983,7	-26,7	-1,33	-10,6	-0,53
Construcción	177,4	10,7	6,45	34,2	23,90	1.169,0	4,7	0,40	113,1	10,71
Servicios	1.205,7	-11,4	-0,94	5,3	0,44	6.811,8	-36,2	-0,53	215,5	3,27
Tipo de Jornada										
Jornada a tiempo completo	1.464,3	-3,7	-0,25	43,4	3,05	9.860,6	-57,0	-0,58	286,8	3,00
Jornada a tiempo parcial	103,6	3,8	3,76	-1,3	-1,20	738,5	3,1	0,42	28,3	3,99
Situación Profesional										
Trab. por cuenta propia	236,5	5,3	2,28	15,6	7,04	2.062,5	-7,3	-0,35	20,8	1,02
Asalariados	1.331,4	-5,2	-0,39	26,5	2,03	8.536,6	-46,7	-0,54	294,3	3,57
Asal. del Sector Público	205,9	-7,5	-3,53	-3,1	-1,46	1.417,5	-10,0	-0,70	47,7	3,48
Asal. del Sector Privado	1.125,5	2,3	0,21	29,6	2,70	7.119,1	-36,7	-0,51	246,6	3,59
Tasa de Salarización	84,91	-0,34		-0,60		80,54	-0,03		0,39	
Asalar. por Tipo de Contrato										
Duración indefinida	1.089,2	6,7	0,62	19,9	1,86	6.373,9	41,7	0,66	202,6	3,28
Temporal	242,2	-11,9	-4,68	6,6	2,81	2.162,7	-88,4	-3,93	91,7	4,43
Tasa de Temporalidad	18,19	-0,82		0,14		25,33	-0,89		0,21	
Parados (16 años y más)	186,6	-8,5	-4,35	-38,5	-17,09	1.570,5	-3,7	-0,23	-270,3	-14,68
Extranjeros	41,5	-5,2	-11,11	-16,7	-28,69	293,5	2,5	0,85	-31,6	-9,73
Tasa de Paro (16 y más)	10,64	-0,43		-2,22		12,90	0,03		-2,28	
Tasa de Paro (16 - 64 años)	10,67	-0,44		-2,17		12,99	0,03		-2,29	
Tasa de Paro Extranj. (16 y más)	16,03	-1,74		-7,58		18,98	-0,06		-3,67	
Tasa de Paro (< 30 años)	20,72	-1,41		-1,49		24,93	-0,01		-3,51	
Tasa de Paro (55 - 64 años)	10,32	0,56		0,45		12,01	0,05		-2,17	
Sector Económico										
Agricultura	-	-	-	-	-	108,6	-2,5	-2,26	-27,2	-20,00
Industria	10,9	5,9	3,03	38,4	2,47	120,7	8,6	7,65	6,0	5,26
Construcción	17,5	9,4	-3,53	-16,8	-10,75	127,1	3,7	3,03	-21,7	-14,56
Servicios	66,2	35,5	-0,72	-1,1	-12,05	504,7	4,4	0,88	-79,4	-13,59
Perdió su empleo hace + de 1 año	69,4	37,2	-5,51	-7,4	-21,88	562,7	-9,7	-1,70	-133,8	-19,21
Buscan primer empleo	21,9	11,8	-2,52	-10,3	2,97	146,5	-8,1	-5,27	-14,3	-8,89

Fuente: Encuesta de Población Activa (INE). Elaboración propia.

I Trim. 2019

De cara a la correcta interpretación de los datos, hay que tener en cuenta que los parados pierden su clasificación por Sector Económico cuando llevan un año o más en el desempleo. Pasado este tiempo, el parado se reclasifica como "parado de larga duración", sin ninguna categorización sectorial, lo que afecta no sólo a la cifra de Paro por sectores, si no también a las de Activos, Población, tasa de empleo y tasa de actividad por sectores económicos.

A.3 PRINCIPALES INDICADORES. MADRID-ESPAÑA. MUJERES

MUJERES	MADRID					ESPAÑA				
	Trimestre Actual	VARIACIÓN TRIMESTRAL		VARIACIÓN ANUAL		Trimestre Actual	VARIACIÓN TRIMESTRAL		VARIACIÓN ANUAL	
		Absoluta	%	Absoluta	%		Absoluta	%	Absoluta	%
Población	2.883,0	12,4	0,43	49,8	1,76	20.096,5	48,6	0,24	176,2	0,88
Extranjeros	366,0	2,5	0,69	26,0	7,64	2.164,2	28,5	1,34	124,3	6,09
Activos (16 años y más)	1.679,4	10,6	0,63	25,1	1,52	10.655,8	14,2	0,13	110,2	1,05
Extranjeros	277,1	3,7	1,35	11,3	4,26	1.372,2	14,2	1,04	45,1	3,40
Tasa de Actividad (16 y más)	58,25	0,12		-0,14		53,02	-0,06		0,08	
Tasa de Actividad (16 - 64 años)	74,66	0,15		-0,20		69,69	-0,04		0,12	
Tasa Actividad Extranj. (16 y más)	75,71	0,49		-2,45		63,40	-0,18		-1,65	
Ocupados (16 años y más)	1.464,1	-3,6	-0,25	41,0	2,88	8.872,0	-39,4	-0,44	281,8	3,28
Extranjeros	232,6	13,1	5,97	14,5	6,66	1.056,9	7,5	0,71	75,5	7,69
Tasa de Empleo (16 - 64 años)	64,99	-0,45		0,68		57,97	-0,36		1,37	
Tasa de Empleo (55 - 64 años)	50,98	-0,81		0,21		46,19	0,57		2,34	
Tasa de Empleo (< 30 años)	43,06	-1,20		-2,90		37,22	-1,60		-0,32	
Tasa Empl. Extranj. (16 y más)	63,53	3,16		-0,58		48,84	-0,30		0,73	
Sector Económico										
Agricultura	-	-	-	-	-	205,1	9,9	1,71	8,9	4,53
Industria	95,4	14,9	18,43	26,2	37,95	724,8	26,9	3,86	42,7	6,25
Construcción	26,8	3,8	16,35	8,5	46,69	112,4	-3,2	-2,79	16,4	17,10
Servicios	1.341,2	-21,3	-1,56	6,3	0,47	7.829,7	-73,0	-0,92	213,9	2,81
Tipo de Jornada										
Jornada a tiempo completo	1163,1	-9,3	-0,79	40,0	3,56	6709,8	-42,3	-0,63	223,7	3,45
Jornada a tiempo parcial	301,0	5,6	1,90	1,0	0,34	2162,2	2,9	0,13	58,1	2,76
Situación Profesional										
Trab. por cuenta propia	110,0	-0,4	-0,38	4,1	3,91	1.050,9	9,7	0,93	10,6	1,02
Asalariados	1354,2	-3,2	-0,24	36,8	2,80	7.821,1	-49,2	-0,62	271,2	3,59
Asal. del Sector Público	257,7	-5,4	-2,05	-15,8	-5,78	1.796,2	12,6	0,71	60,2	3,47
Asal. del Sector Privado	1.096,5	2,2	0,20	52,6	5,04	6.025,0	-61,8	-1,01	211,1	3,63
Tasa de Salarización	92,49	0,01		-0,07		88,16	-0,16		0,27	
Asalar. por Tipo de Contrato										
Duración indefinida	1076,5	20,3	1,92	27,5	2,62	5.750,2	48,2	0,85	252,5	4,59
Temporal	277,6	-23,5	-7,82	9,3	3,47	2.071,0	-97,4	-4,49	18,7	0,91
Tasa de Temporalidad	20,50	-1,69		0,13		26,48	-1,07		-0,70	
Parados (16 años y más)	215,3	14,2	7,06	-15,8	-6,85	1.783,8	53,6	3,10	-171,6	-8,78
Extranjeros	44,6	-9,4	-17,43	-3,2	-6,69	315,3	6,7	2,17	-30,4	-8,79
Tasa de Paro (16 y más)	12,82	0,77		-1,15		16,74	0,48		-1,80	
Tasa de Paro (16 - 64 años)	12,95	0,78		-1,14		16,82	0,47		-1,83	
Tasa de Paro Extranj. (16 y más)	16,09	-3,66		-1,89		22,98	0,25		-3,07	
Tasa de Paro (< 30 años)	23,59	1,78		5,46		26,93	1,63		-0,73	
Tasa de Paro (55 - 64 años)	13,35	0,17		-1,37		14,14	-0,66		-2,63	
Sector Económico										
Agricultura	-	-	-	-	-	65,0	3,1	4,97	-5,7	-8,07
Industria	-	-	-	-	-	59,1	0,0	-0,04	-8,9	-13,09
Construcción	-	-	-	-	-	-	-	-	-	-
Servicios	93,9	8,8	10,34	3,7	4,10	734,7	65,4	9,77	-6,2	-0,84
Perdió su empleo hace + de 1 año	93,6	2,9	3,23	-23,0	-19,74	745,7	-13,0	-1,72	-132,6	-15,10
Buscan primer empleo	23,2	-0,3	-1,14	5,7	32,52	174,7	-0,6	-0,35	-16,8	-8,79

Fuente: Encuesta de Población Activa (INE). Elaboración propia.

I Trim. 2019

De cara a la correcta interpretación de los datos, hay que tener en cuenta que los parados pierden su clasificación por Sector Económico cuando llevan un año o más en el desempleo. Pasado este tiempo, el parado se reclasifica como "parado de larga duración", sin ninguna categorización sectorial, lo que afecta no sólo a la cifra de Paro por sectores, si no también a las de Activos, Población, tasa de empleo y tasa de actividad por sectores económicos.

B.1 RÁNKINGS: TASAS DE ACTIVIDAD, EMPLEO Y PARO - ESTRATEGIA EUROPA 2020

POBLACIÓN 16 Y MÁS AÑOS			TASAS DE EMPLEO		
TASA DE ACTIVIDAD	TASA DE EMPLEO	TASA DE PARO	TASA DE EMPLEO 16-64	TASA DE EMPLEO MUJERES 16-64	TASA DE EMPLEO 55-64 AÑOS
Madrid	62,71	Madrid	55,37	Navarra	8,19
Baleares	62,42	Cataluña	54,24	País Vasco	9,62
Cataluña	61,38	Navarra	53,03	Aragón	10,50
Canarias	60,03	La Rioja	52,91	La Rioja	11,10
La Rioja	59,52	Aragón	52,48	Cataluña	11,64
Murcia	58,67	Baleares	51,77	Madrid	11,70
Aragón	58,63	País Vasco	51,16	Cantabria	12,20
Castilla-La Mancha	58,62	Murcia	49,80	Castilla y León	12,42
Navarra	57,76	C.Valenciana	49,41	Galicia	12,47
C.Valenciana	57,53	Castilla-La Mancha	49,39	C.Valenciana	14,11
Andalucía	56,65	Cantabria	48,15	Asturias	15,03
País Vasco	56,60	Canarias	47,41	Murcia	15,12
Extremadura	55,65	Castilla y León	47,13	Castilla-La Mancha	15,74
Cantabria	54,84	Galicia	46,28	Baleares	17,06
Castilla y León	53,81	Andalucía	44,71	Canarias	21,03
Galicia	52,88	Asturias	43,27	Andalucía	21,08
Asturias	50,92	Extremadura	43,12	Extremadura	22,52
ESPAÑA	58,35	ESPAÑA	49,78	ESPAÑA	14,70
				ESPAÑA	63,58
				ESPAÑA	57,97
				ESPAÑA	53,15

TASAS DE EMPLEO	MADRID	ESPAÑA	UE-28	EUROPA 2020
	IT 2019	IT 2019	IVT 2018	
TASA 20-64 AÑOS	73,14	67,27	73,4	75%

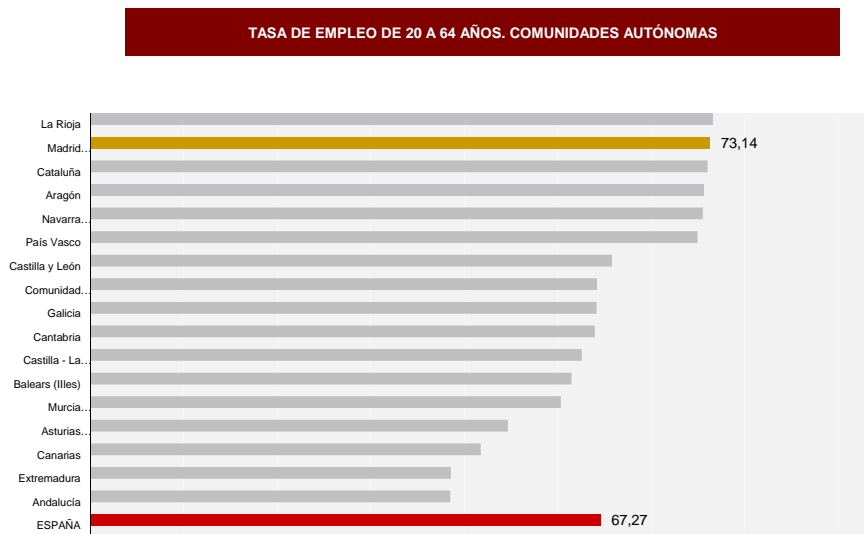

ESTRATEGIA EUROPA 2020

TASA DE EMPLEO 20-64 AÑOS

La Rioja	73,27
Madrid (Comunidad de)	73,14
Cataluña	73,01
Aragón	72,79
Navarra (Comunidad Foral de)	72,75
País Vasco	72,47
Castilla y León	67,90
Comunidad Valenciana	67,10
Galicia	67,07
Cantabria	66,98
Castilla - La Mancha	66,28
Balears (Illes)	65,74
Murcia (Región de)	65,17
Asturias (Principado de)	62,33
Canarias	60,88
Extremadura	59,28
Andalucía	59,25
ESPAÑA	67,27

Fuente: Encuesta de Población Activa (INE). Elaboración propia.

I Trim. 2019

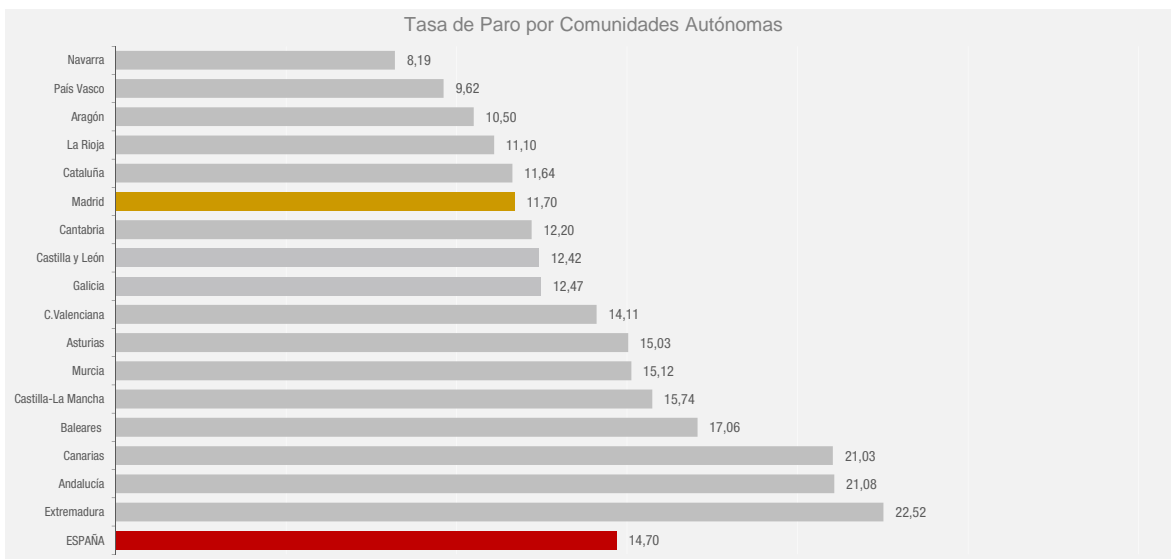
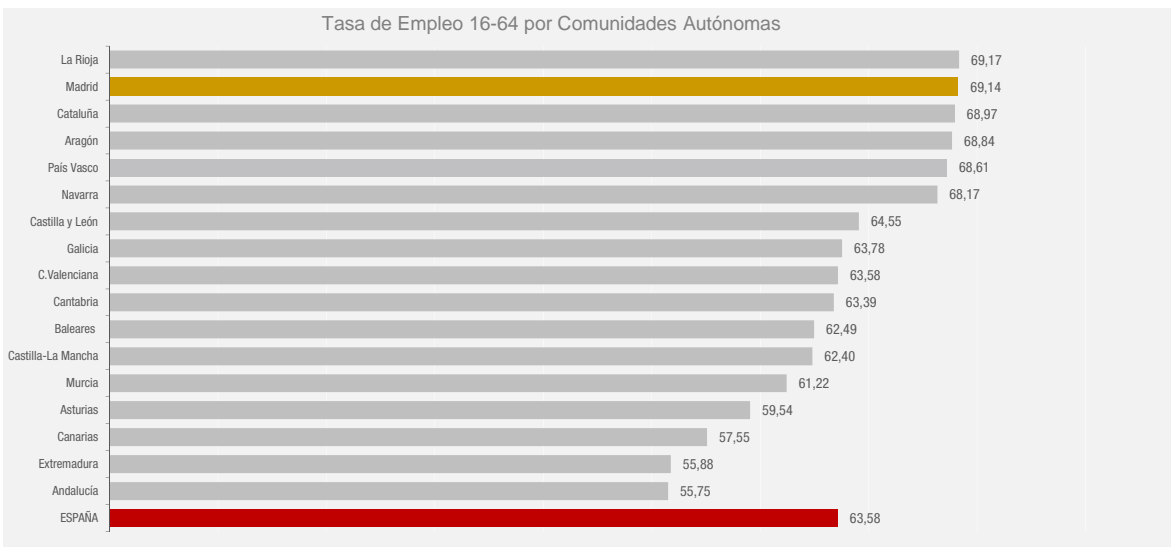
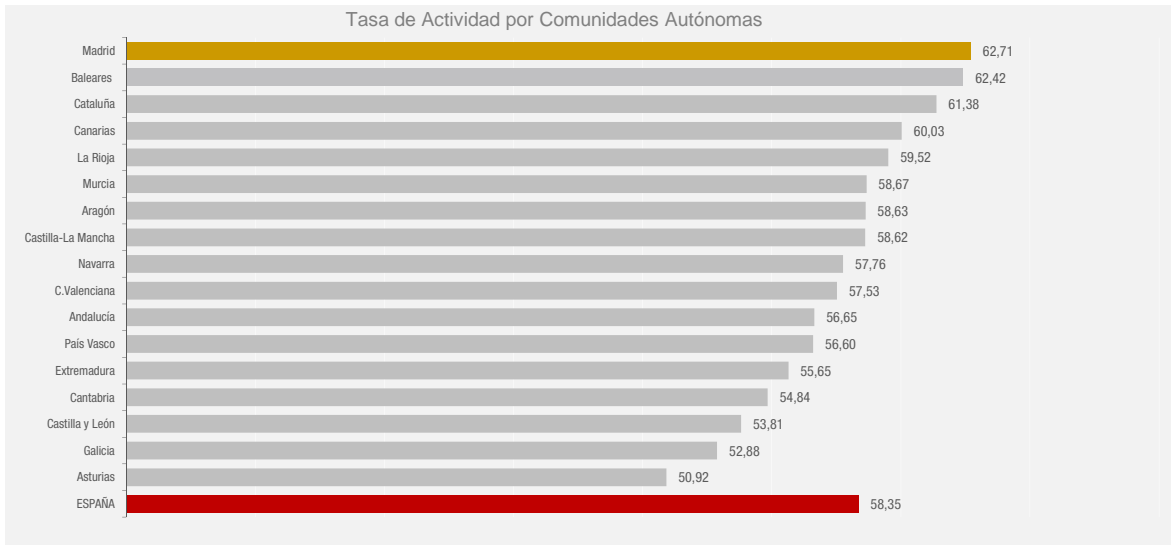

Fuente: Encuesta de Población Activa (INE). Elaboración propia.

I Trim. 2019

B.2 RÁNKINGS: VARIACIONES ANUALES Y TRIMESTRALES, ABSOLUTAS Y RELATIVAS

VARIACIÓN ANUAL (absoluta)					VARIACIÓN ANUAL (%)						
ACTIVOS		OCUPADOS		PARADOS	ACTIVOS		OCUPADOS		PARADOS		
Cataluña	75,6	Andalucía	138,5	Canarias	9,3	Baleares	5,14	Castilla-La Mancha	6,72	Canarias	4,08
Baleares	30,4	Cataluña	87,7	Baleares	3,1	La Rioja	2,61	Baleares	5,60	La Rioja	3,24
Madrid	28,8	Madrid	83,1	La Rioja	0,5	Canarias	2,02	Extremadura	5,31	Baleares	2,99
Canarias	22,3	C.Valenciana	55,7	Asturias	-0,4	Cataluña	2,01	Murcia	5,16	Asturias	-0,59
País Vasco	12,1	Castilla-La Mancha	52,2	Cantabria	-0,5	Aragón	1,64	Andalucía	4,67	Cantabria	-1,61
Aragón	10,4	Galicia	30,1	Aragón	-5,7	País Vasco	1,18	Aragón	2,87	Cataluña	-2,64
Murcia	6,0	Murcia	29,6	Navarra	-7,2	Murcia	0,85	Galicia	2,87	Aragón	-7,79
Castilla-La Mancha	4,5	Baleares	27,4	País Vasco	-10,5	Madrid	0,85	Madrid	2,82	País Vasco	-9,57
La Rioja	4,0	País Vasco	22,6	Cataluña	-12,1	Extremadura	0,66	C.Valenciana	2,79	Castilla y León	-11,67
Extremadura	3,3	Extremadura	19,5	Extremadura	-16,2	Castilla-La Mancha	0,45	Navarra	2,73	Madrid	-11,90
Cantabria	1,2	Aragón	16,1	Castilla y León	-18,1	Cantabria	0,44	Cataluña	2,66	Extremadura	-12,63
Navarra	0,3	Canarias	13,0	Murcia	-23,6	Navarra	0,11	La Rioja	2,53	Andalucía	-14,99
Galicia	-2,5	Navarra	7,5	Galicia	-32,6	Andalucía	-0,20	País Vasco	2,48	Galicia	-17,46
Asturias	-2,9	Castilla y León	6,8	Castilla-La Mancha	-47,8	Galicia	-0,20	Canarias	1,48	Murcia	-17,99
Andalucía	-7,81	La Rioja	3,4	Madrid	-54,3	Asturias	-0,64	Cantabria	0,73	C.Valenciana	-18,32
Castilla y León	-11,3	Cantabria	1,7	C.Valenciana	-75,7	C.Valenciana	-0,83	Castilla y León	0,71	Navarra	-22,20
C.Valenciana	-19,9	Asturias	-2,5	Andalucía	-146,3	Castilla y León	-1,02	Asturias	-0,65	Castilla-La Mancha	-23,56
ESPAÑA	155,1	ESPAÑA	596,9	ESPAÑA	-441,9	ESPAÑA	0,68	ESPAÑA	3,16	ESPAÑA	-11,64

VARIACIÓN TRIMESTRAL (absoluta)					VARIACIÓN TRIMESTRAL (%)						
ACTIVOS		OCUPADOS		PARADOS	ACTIVOS		OCUPADOS		PARADOS		
Andalucía	11,0	Andalucía	15,9	Baleares	38,1	Asturias	1,18	Extremadura	1,33	Baleares	55,87
País Vasco	6,3	País Vasco	5,3	Castilla y León	11,6	Cantabria	1,06	País Vasco	0,57	Cantabria	27,40
Asturias	5,3	Extremadura	5,1	Asturias	10,5	País Vasco	0,61	Andalucía	0,52	Asturias	18,27
Extremadura	2,8	Aragón	0,3	Canarias	9,5	Extremadura	0,57	Aragón	0,05	Castilla y León	9,31
Cantabria	2,8	Cataluña	-0,2	Cantabria	7,1	La Rioja	0,53	Cataluña	0,00	La Rioja	8,30
Madrid	2,1	La Rioja	-0,5	Madrid	5,7	Andalucía	0,28	Castilla-La Mancha	-0,07	Canarias	4,17
La Rioja	0,8	Castilla-La Mancha	-0,6	Galicia	5,0	Madrid	0,06	Madrid	-0,12	Galicia	3,36
Baleares	-1,9	Navarra	-1,1	La Rioja	1,3	Cataluña	-0,13	Murcia	-0,29	Madrid	1,44
Galicia	-2,9	Murcia	-1,7	País Vasco	1,0	Galicia	-0,23	La Rioja	-0,36	País Vasco	0,98
Aragón	-4,1	Madrid	-3,6	Extremadura	-2,2	Baleares	-0,30	Navarra	-0,40	Andalucía	-0,59
Cataluña	-4,9	Cantabria	-4,3	Aragón	-4,3	Castilla-La Mancha	-0,57	C.Valenciana	-0,45	Cataluña	-1,06
Castilla-La Mancha	-5,6	Asturias	-5,3	Cataluña	-4,8	Aragón	-0,63	Galicia	-0,72	Extremadura	-1,95
Navarra	-7,5	Galicia	-7,9	Andalucía	-4,9	C.Valenciana	-0,67	Asturias	-1,35	C.Valenciana	-1,96
Murcia	-8,0	C.Valenciana	-9,3	Castilla-La Mancha	-5,0	Canarias	-1,00	Cantabria	-1,77	Castilla-La Mancha	-3,15
Canarias	-11,4	Canarias	-20,9	Murcia	-6,3	Murcia	-1,11	Canarias	-2,29	Murcia	-5,51
Castilla y León	-14,5	Castilla y León	-26,2	Navarra	-6,3	Castilla y León	-1,30	Castilla y León	-2,64	Aragón	-6,00
C.Valenciana	-16,0	Baleares	-40,0	C.Valenciana	-6,8	Navarra	-2,36	Baleares	-7,19	Navarra	-19,98
ESPAÑA	-43,5	ESPAÑA	-93,4	ESPAÑA	49,9	ESPAÑA	-0,19	ESPAÑA	-0,48	ESPAÑA	1,51

Fuente: Encuesta de Población Activa (INE). Elaboración propia.

I Trim. 2019

B.3 RÁNKINGS: TASAS DE TEMPORALIDAD Y DE PARO

TASA DE TEMPORALIDAD	
Madrid	19,36
Cataluña	20,81
Cantabria	20,86
Castilla y León	23,67
Aragón	23,74
La Rioja	24,17
Asturias	24,80
País Vasco	24,87
Navarra	25,20
Galicia	25,85
Baleares	26,54
Castilla-La Mancha	27,94
C.Valenciana	28,00
Canarias	30,94
Murcia	31,75
Extremadura	32,45
Andalucía	34,89
ESPAÑA	25,88

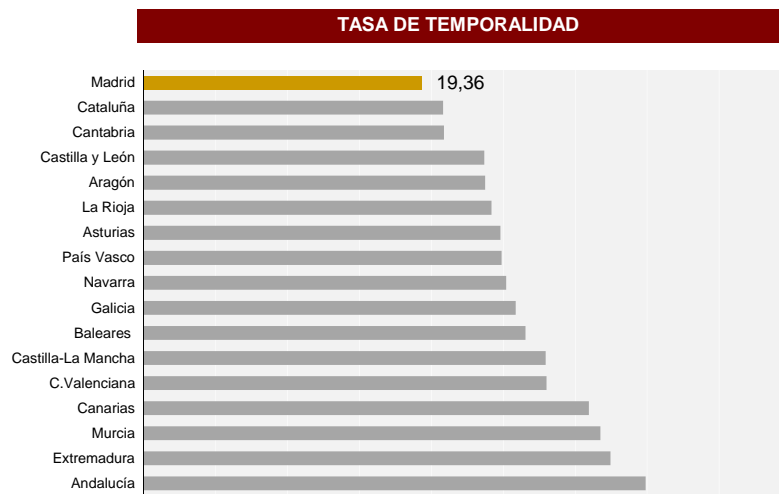

TASA DE PARO	
Navarra	8,19
País Vasco	9,62
Aragón	10,50
La Rioja	11,10
Cataluña	11,64
Madrid	11,70
Cantabria	12,20
Castilla y León	12,42
Galicia	12,47
C.Valenciana	14,11
Asturias	15,03
Murcia	15,12
Castilla-La Mancha	15,74
Baleares	17,06
Canarias	21,03
Andalucía	21,08
Extremadura	22,52
ESPAÑA	14,70

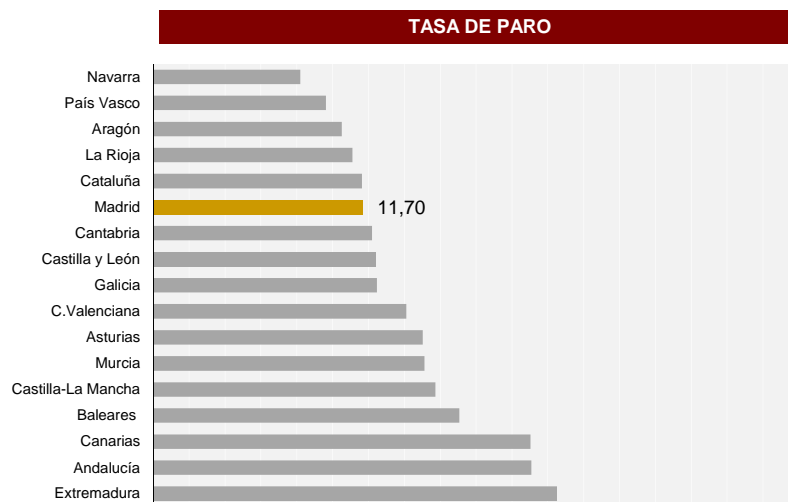

TASA DE TEMPORALIDAD			
Trimestres	MADRID	ESPAÑA	UE-28
TI 13	16,35	21,94	13,2
TII 13	16,82	22,89	13,8
TI 13	16,47	24,05	14,2
TIV 13	16,01	23,66	13,8
TI 14	14,86	23,13	13,5
TII 14	16,30	23,95	14,1
TI 14	16,90	24,64	14,5
TIV 14	15,86	24,24	14,1
TI 15	15,28	23,60	13,6
TII 15	16,47	25,09	14,3
TI 15	18,27	26,15	14,7
TIV 15	18,03	25,66	14,3
TI 16	17,47	25,04	13,8
TII 16	17,88	25,72	14,4
TI 16	18,80	26,96	14,6
TIV 16	19,21	26,47	14,3
TI 17	18,47	25,75	13,8
TII 17	19,70	26,81	14,4
TI 17	19,36	27,38	14,8
TIV 17	18,18	26,71	14,3
TI 18	19,22	26,11	13,9
TII 18	19,53	26,80	14,3
TI 18	19,93	27,43	14,4
TIV 18	20,61	26,86	14,0
TI 19	19,36	25,88	N/D
TII 19			
TI 19			
TIV 19			

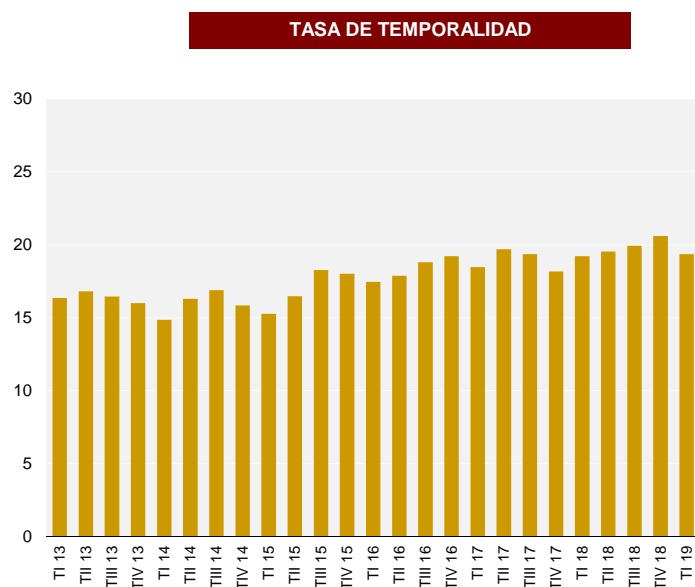

C.1 POBLACIÓN, ACTIVOS, OCUPADOS, PARADOS, ASALARIADOS POR GRUPOS DE EDAD Y SEXO. Madrid y España

MADRID	< 25	<30	30-54	55 - 64	16-64	16 Y +
AMBOS SEXOS						
POBLACIÓN	584,5	955,5	2.572,0	811,0	4.338,4	5.475,7
ACTIVOS	201,0	534,4	2.328,2	537,7	3.400,3	3.433,9
OCUPADOS	134,3	415,9	2.109,1	474,5	2.999,5	3.032,0
PARADOS	66,6	118,5	219,1	63,2	400,8	401,9
ASALARIADOS	129,9	400,7	1.866,5	402,2	2.669,4	2.685,5
TASA DE ACTIVIDAD	34,4	55,9	90,5	66,3	78,4	62,7
TASA DE EMPLEO	23,0	43,5	82,0	58,5	69,1	55,4
TASA DE PARO	33,2	22,2	9,4	11,7	11,8	11,7
TASA DE SALARIZACIÓN	96,7	96,3	88,5	84,8	89,0	88,6
TASA DE TEMPORALIDAD	56,9	44,4	16,2	9,2	19,4	19,4
HOMBRES						
POBLACIÓN	295,0	475,7	1.256,7	380,1	2.112,5	2.592,7
ACTIVOS	99,7	264,1	1.190,2	284,2	1.738,4	1.754,5
OCUPADOS	67,9	209,3	1.088,7	254,9	1.552,9	1.567,9
PARADOS	31,8	54,7	101,4	29,3	185,5	186,6
ASALARIADOS	64,9	198,7	927,5	201,4	1.327,7	1.331,4
TASA DE ACTIVIDAD	33,8	55,5	94,7	74,8	82,3	67,7
TASA DE EMPLEO	23,0	44,0	86,6	67,1	73,5	60,5
TASA DE PARO	31,9	20,7	8,5	10,3	10,7	10,6
TASA DE SALARIZACIÓN	95,7	94,9	85,2	79,0	85,5	84,9
TASA DE TEMPORALIDAD	55,3	42,3	15,2	8,4	18,2	18,2
MUJERES						
POBLACIÓN	289,5	479,7	1.315,3	430,9	2.226,0	2.883,0
ACTIVOS	101,3	270,4	1.138,0	253,5	1.661,9	1.679,4
OCUPADOS	66,5	206,6	1.020,4	219,7	1.446,6	1.464,1
PARADOS	34,8	63,8	117,7	33,8	215,3	215,3
ASALARIADOS	65,0	202,0	939,0	200,7	1.341,7	1.354,2
TASA DE ACTIVIDAD	35,0	56,4	86,5	58,8	74,7	58,3
TASA DE EMPLEO	23,0	43,1	77,6	51,0	65,0	50,8
TASA DE PARO	34,4	23,6	10,3	13,3	13,0	12,8
TASA DE SALARIZACIÓN	97,8	97,8	92,0	91,4	92,8	92,5
TASA DE TEMPORALIDAD	58,5	46,5	17,3	10,1	20,6	20,5
ESPAÑA						
AMBOS SEXOS						
POBLACIÓN	4.134,9	6.643,9	17.595,5	6.080,5	30.319,8	39.114,7
ACTIVOS	1.455,1	3.537,1	15.368,8	3.713,5	22.619,4	22.825,4
OCUPADOS	946,3	2.622,1	13.422,4	3.231,9	19.276,4	19.471,1
PARADOS	508,9	915,0	1.946,4	481,6	3.343,0	3.354,2
ASALARIADOS	893,0	2.442,2	11.295,9	2.531,3	16.269,3	16.357,7
TASA DE ACTIVIDAD	35,2	53,2	87,3	61,1	74,6	58,4
TASA DE EMPLEO	22,9	39,5	76,3	53,2	63,6	49,8
TASA DE PARO	35,0	25,9	12,7	13,0	14,8	14,7
TASA DE SALARIZACIÓN	94,4	93,1	84,2	78,3	84,4	84,0
TASA DE TEMPORALIDAD	67,9	54,1	22,7	13,2	26,0	25,9
HOMBRES						
POBLACIÓN	2.118,4	3.379,7	8.808,4	2.970,1	15.158,2	19.018,2
ACTIVOS	780,9	1.874,6	8.138,3	2.040,3	12.053,2	12.169,6
OCUPADOS	522,4	1.407,3	7.284,8	1.795,3	10.487,4	10.599,1
PARADOS	258,5	467,3	853,5	245,0	1.565,8	1.570,5
ASALARIADOS	487,1	1.291,8	5.885,5	1.321,8	8.499,2	8.536,6
TASA DE ACTIVIDAD	36,9	55,5	92,4	68,7	79,5	64,0
TASA DE EMPLEO	24,7	41,6	82,7	60,4	69,2	55,7
TASA DE PARO	33,1	24,9	10,5	12,0	13,0	12,9
TASA DE SALARIZACIÓN	93,2	91,8	80,8	73,6	81,0	80,5
TASA DE TEMPORALIDAD	67,5	53,8	21,9	13,1	25,4	25,3
MUJERES						
POBLACIÓN	2.016,5	3.264,2	8.787,1	3.110,4	15.161,7	20.096,5
ACTIVOS	674,3	1.662,5	7.230,5	1.673,2	10.566,2	10.655,8
OCUPADOS	423,9	1.214,8	6.137,6	1.436,6	8.789,0	8.872,0
PARADOS	250,4	447,7	1.092,9	236,6	1.777,2	1.783,8
ASALARIADOS	406,0	1.150,4	5.410,3	1.209,4	7.770,2	7.821,1
TASA DE ACTIVIDAD	33,4	50,9	82,3	53,8	69,7	53,0
TASA DE EMPLEO	21,0	37,2	69,8	46,2	58,0	44,1
TASA DE PARO	37,1	26,9	15,1	14,1	16,8	16,7
TASA DE SALARIZACIÓN	95,8	94,7	88,2	84,2	88,4	88,2
TASA DE TEMPORALIDAD	68,4	54,6	23,6	13,2	26,6	26,5

C.2 POBLACIÓN, ACTIVOS, OCUPADOS, PARADOS, ASALARIADOS POR SECTORES ECONÓMICOS Y SEXO. Madrid y España

EPA	MADRID				ESPAÑA			
	AGRI.	INDUSTRIA	CONST.	SERVIC.	AGRI.	INDUSTRIA	CONST.	SERVIC.
AMBOS SEXOS								
POBLACIÓN	7,7	297,2	228,9	2.844,4	1.131,3	3.033,9	1.481,7	17.029,4
ACTIVOS	7,7	288,6	222,7	2.706,9	1.013,3	2.888,4	1.413,0	15.881,0
OCUPADOS	6,4	274,6	204,1	2.546,9	839,7	2.708,5	1.281,4	14.641,6
PARADOS	-	13,9	18,6	160,0	173,7	179,9	131,6	1.239,4
ASALARIADOS	-	265,4	157,3	2.259,5	526,9	2.482,0	944,8	12.404,0
TASA DE SALARIZACIÓN	-	96,63	77,04	88,72	62,74	91,64	73,73	84,72
TASA DE TEMPORALIDAD	-	14,08	36,40	18,78	60,31	19,20	40,85	24,62
HOMBRES								
POBLACIÓN	6,4	194,9	200,4	1.328,7	803,4	2.201,7	1.357,9	7.762,5
ACTIVOS	6,4	190,1	194,8	1.271,8	743,2	2.104,5	1.296,1	7.316,6
OCUPADOS	5,6	179,2	177,4	1.205,7	634,6	1.983,7	1.169,0	6.811,8
PARADOS	-	10,9	17,5	66,2	108,6	120,7	127,1	504,7
ASALARIADOS	-	173,4	135,5	1.019,1	405,9	1.811,9	854,4	5.464,3
TASA DE SALARIZACIÓN	-	96,75	76,37	84,53	63,97	91,34	73,09	80,22
TASA DE TEMPORALIDAD	-	12,15	40,10	16,29	58,79	18,96	43,28	22,16
MUJERES								
POBLACIÓN	-	102,3	28,5	1.515,7	327,9	832,1	123,7	9.266,9
ACTIVOS	-	98,4	27,9	1.435,1	270,2	783,9	116,9	8.564,4
OCUPADOS	-	95,4	26,8	1.341,2	205,1	724,8	112,4	7.829,7
PARADOS	-	-	-	93,9	65,0	59,1	4,5	734,7
ASALARIADOS	-	92,0	21,8	1.240,4	120,9	670,1	90,4	6.939,8
TASA DE SALARIZACIÓN	-	96,41	81,48	92,48	58,95	92,46	80,41	88,63
TASA DE TEMPORALIDAD	-	17,72	13,43	20,83	65,43	19,85	17,87	26,55

Fuente: Encuesta de Población Activa (INE). Elaboración propia.

I Trim. 2019

De cara a la correcta interpretación de los datos, hay que tener en cuenta que los parados pierden su clasificación por Sector Económico cuando llevan un año o más en el desempleo. Pasado este tiempo, el parado se reclasifica como "parado de larga duración", sin ninguna categorización sectorial, lo que afecta no sólo a la cifra de Paro por sectores, si no también a las de Activos, Población, tasa de empleo y tasa de actividad por sectores económicos.

C.3 POBLACIÓN, ACTIVOS, OCUPADOS, PARADOS, ASALARIADOS POR NACIONALIDAD Y SEXO. Madrid y España

EPA	MADRID			ESPAÑA		
	ESPAÑOLA	EXTRANJERA	UE -27	ESPAÑOLA	EXTRANJERA	UE -27
AMBOS SEXOS						
POBLACIÓN	4.805,9	669,8	270,7	35.007,5	4.107,2	1.565,5
ACTIVOS	2.897,6	536,3	226,8	19.906,6	2.918,8	1.102,4
OCUPADOS	2.581,9	450,1	194,3	17.161,2	2.310,0	922,8
PARADOS	315,8	86,1	32,5	2.745,4	608,8	179,6
ASALARIADOS	2.295,7	389,8	172,0	14.432,6	1.925,2	750,7
TASA DE ACTIVIDAD	60,29	80,06	83,76	56,86	71,07	70,42
TASA DE EMPLEO (16-64 años)	69,20	68,81	73,75	64,05	60,27	66,54
TASA DE PARO	10,90	16,06	14,32	13,79	20,86	16,29
TASA DE SALARIZACIÓN	88,92	86,60	88,52	84,10	83,34	81,35
TASA DE TEMPORALIDAD	18,24	25,92	19,46	24,28	37,86	30,70
HOMBRES						
POBLACIÓN	2.289,0	303,8	129,4	17.075,2	1.943,0	757,5
ACTIVOS	1.495,4	259,1	109,9	10.623,0	1.546,6	573,1
OCUPADOS	1.350,3	217,6	91,8	9.346,0	1.253,1	493,9
PARADOS	145,1	41,5	18,2	1.276,9	293,5	79,3
ASALARIADOS	1.152,5	178,9	78,1	7.523,9	1.012,7	389,9
TASA DE ACTIVIDAD	65,33	85,31	84,95	62,21	79,60	75,66
TASA DE EMPLEO (16-64 años)	73,50	73,60	73,39	66,10	79,67	68,95
TASA DE PARO	9,70	16,03	16,52	12,02	18,98	13,83
TASA DE SALARIZACIÓN	85,35	82,23	85,09	80,50	80,82	78,95
TASA DE TEMPORALIDAD	16,19	31,06	180,99	23,21	41,14	32,50
MUJERES						
POBLACIÓN	2.516,9	366,0	141,3	17.932,3	2.164,2	808,0
ACTIVOS	1.402,3	277,1	116,8	9.283,6	1.372,2	529,3
OCUPADOS	1.231,6	232,6	102,5	7.815,1	1.056,9	429,0
PARADOS	170,7	44,6	14,3	1.468,5	315,3	100,3
ASALARIADOS	1.143,3	210,9	93,9	6.908,7	912,4	360,8
TASA DE ACTIVIDAD	55,71	75,71	82,67	51,77	63,40	65,50
TASA DE EMPLEO (16-64 años)	65,02	64,81	74,08	48,46	70,07	52,44
TASA DE PARO	12,17	16,09	12,25	15,82	22,98	18,95
TASA DE SALARIZACIÓN	92,83	90,69	91,58	88,40	86,33	84,12
TASA DE TEMPORALIDAD	20,30	21,57	17,98	25,46	34,23	28,75

Fuente: Encuesta de Población Activa (INE). Elaboración propia.

I Trim. 2019

D.1.1 ACTIVOS Y TASA DE ACTIVIDAD por SEXO Y CCAA (16 Y MÁS)

COMUNIDADES AUTÓNOMAS	ACTIVOS	TASA ACTIVIDAD	VARIACIÓN TRIMESTRAL			VARIACIÓN ANUAL		
			Abs	%	Dif. Tasa	Abs	%	Dif. Tasa
AMBOS SEXOS								
ESPAÑA	22.825,4	58,35	-43,5	-0,19	-0,25	155,1	0,68	-0,10
Andalucía	3.935,6	56,65	11,0	0,28	0,05	-7,8	-0,20	-0,43
Aragón	645,0	58,63	-4,1	-0,63	-0,48	10,4	1,64	0,52
Asturias	453,5	50,92	5,3	1,18	0,65	-2,9	-0,64	-0,03
Baleares	622,3	62,42	-1,9	-0,30	-0,46	30,4	5,14	1,63
Canarias	1.130,2	60,03	-11,4	-1,00	-0,93	22,3	2,02	-0,01
Cantabria	270,3	54,84	2,8	1,06	0,55	1,2	0,44	0,12
Castilla y León	1.101,4	53,81	-14,5	-1,30	-0,68	-11,3	-1,02	-0,37
Castilla-La Mancha	984,4	58,62	-5,6	-0,57	-0,44	4,5	0,45	0,03
Cataluña	3.837,6	61,38	-4,9	-0,13	-0,29	75,6	2,01	0,40
C.Valenciana	2.390,7	57,53	-16,0	-0,67	-0,54	-19,9	-0,83	-0,86
Extremadura	498,4	55,65	2,8	0,57	0,36	3,3	0,66	0,55
Galicia	1.234,2	52,88	-2,9	-0,23	-0,11	-2,5	-0,20	-0,09
Madrid	3.433,9	62,71	2,1	0,06	-0,23	28,8	0,85	-0,55
Murcia	710,3	58,67	-8,0	-1,11	-0,89	6,0	0,85	-0,26
Navarra	309,0	57,76	-7,5	-2,36	-1,57	0,3	0,11	-0,65
País Vasco	1.035,6	56,60	6,3	0,61	0,26	12,1	1,18	0,38
La Rioja	155,6	59,52	0,8	0,53	0,21	4,0	2,61	1,21
HOMBRES								
ESPAÑA	12.169,6	63,99	-57,6	-0,47	-0,46	44,8	0,37	-0,30
Andalucía	2.145,8	63,13	-24,4	-1,12	-0,84	-16,6	-0,77	-0,81
Aragón	351,8	65,16	1,5	0,42	0,16	7,5	2,18	0,95
Asturias	233,1	55,17	4,1	1,77	1,01	-0,7	-0,29	0,17
Baleares	337,7	68,23	-1,8	-0,52	-0,68	10,6	3,25	0,50
Canarias	602,5	64,97	-4,3	-0,71	-0,82	8,6	1,46	-0,34
Cantabria	146,2	61,34	0,2	0,16	0,09	4,7	3,29	1,88
Castilla y León	602,8	59,84	-6,8	-1,11	-0,64	-3,5	-0,58	-0,13
Castilla-La Mancha	551,7	65,62	-1,5	-0,27	-0,29	0,3	0,05	-0,21
Cataluña	2.011,0	66,33	-6,8	-0,34	-0,48	35,4	1,79	0,24
C.Valenciana	1.298,2	63,95	-6,2	-0,48	-0,47	-6,2	-0,48	-0,67
Extremadura	277,7	62,75	2,4	0,87	0,61	-0,7	-0,24	0,11
Galicia	637,7	57,14	-3,3	-0,52	-0,28	-1,7	-0,26	-0,11
Madrid	1.754,5	67,67	-8,4	-0,48	-0,62	3,6	0,21	-1,02
Murcia	397,9	66,20	0,4	0,10	-0,19	5,5	1,39	0,11
Navarra	164,0	62,32	-1,1	-0,65	-0,59	0,8	0,46	-0,44
País Vasco	531,8	60,55	-2,8	-0,53	-0,42	-4,4	-0,82	-0,81
La Rioja	81,3	63,52	0,3	0,32	0,11	0,9	1,18	0,50
MUJERES								
ESPAÑA	10.655,8	53,02	14,2	0,13	-0,06	110,2	1,05	0,08
Andalucía	1.789,9	50,44	35,4	2,02	0,90	8,8	0,49	-0,05
Aragón	293,2	52,35	-5,5	-1,85	-1,09	2,9	1,00	0,11
Asturias	220,4	47,08	1,2	0,56	0,32	-2,2	-1,00	-0,21
Baleares	284,6	56,68	-0,1	-0,04	-0,25	19,8	7,49	2,74
Canarias	527,7	55,24	-7,0	-1,32	-1,04	13,7	2,66	0,32
Cantabria	124,1	48,76	2,6	2,13	0,99	-3,5	-2,72	-1,52
Castilla y León	498,6	47,97	-7,8	-1,53	-0,72	-7,8	-1,53	-0,60
Castilla-La Mancha	432,7	51,60	-4,1	-0,94	-0,58	4,2	0,97	0,28
Cataluña	1.826,6	56,72	1,9	0,10	-0,12	40,2	2,25	0,55
C.Valenciana	1.092,5	51,40	-9,8	-0,89	-0,61	-13,7	-1,24	-1,03
Extremadura	220,7	48,71	0,4	0,20	0,12	3,9	1,81	1,00
Galicia	596,5	48,98	0,5	0,08	0,04	-0,8	-0,13	-0,06
Madrid	1.679,4	58,25	10,6	0,63	0,12	25,1	1,52	-0,14
Murcia	312,4	51,25	-8,4	-2,62	-1,58	0,5	0,17	-0,61
Navarra	144,9	53,34	-6,4	-4,23	-2,52	-0,4	-0,29	-0,84
País Vasco	503,8	52,96	9,1	1,84	0,88	16,5	3,38	1,48
La Rioja	74,3	55,67	0,6	0,76	0,30	3,0	4,23	1,90

Fuente: Encuesta de Población Activa (INE). Elaboración propia.

I Trim. 2019

D.1.2 ACTIVOS Y TASA DE ACTIVIDAD por SEXO Y CCAA (16-64 Años)

COMUNIDADES AUTÓNOMAS	ACTIVOS	TASA ACTIVIDAD	VARIACIÓN TRIMESTRAL			VARIACIÓN ANUAL		
			Absoluta	%	Diferencia Tasa	Absoluta	%	Diferencia Tasa
AMBOS SEXOS								
ESPAÑA	22.619,4	74,60	-41,0	-0,18	-0,29	138,6	0,62	-0,05
Andalucía	3.909,0	70,69	8,0	0,20	0,06	-13,8	-0,35	-0,44
Aragón	638,5	76,97	-4,7	-0,73	-0,73	8,2	1,30	0,46
Asturias	447,4	70,24	5,2	1,18	1,00	-3,5	-0,78	0,30
Baleares	613,8	75,56	-0,7	-0,11	-0,37	27,7	4,72	1,71
Canarias	1.118,3	73,04	-7,7	-0,68	-0,84	24,6	2,25	0,36
Cantabria	267,7	72,31	2,5	0,93	0,71	0,7	0,27	0,38
Castilla y León	1.089,7	73,75	-14,0	-1,27	-0,85	-13,2	-1,19	-0,40
Castilla-La Mancha	976,0	74,13	-4,3	-0,44	-0,45	2,3	0,24	-0,08
Cataluña	3.798,1	78,12	-5,4	-0,14	-0,37	70,5	1,89	0,46
C.Valenciana	2.374,0	74,06	-15,4	-0,64	-0,64	-16,5	-0,69	-0,86
Extremadura	495,1	72,22	3,2	0,65	0,57	3,0	0,61	0,90
Galicia	1.218,3	72,96	-4,9	-0,40	-0,22	-4,7	-0,38	0,02
Madrid	3.400,3	78,38	2,4	0,07	-0,26	28,2	0,84	-0,61
Murcia	706,8	72,19	-7,9	-1,11	-1,08	7,0	1,00	-0,13
Navarra	306,5	74,26	-7,3	-2,32	-1,98	-0,4	-0,12	-0,95
País Vasco	1.029,3	75,95	7,7	0,75	0,50	13,8	1,36	0,87
La Rioja	154,2	77,78	0,6	0,41	0,20	4,1	2,72	1,80
HOMBRES								
ESPAÑA	12.053,2	79,52	-56,0	-0,46	-0,53	44,6	0,37	-0,21
Andalucía	2.129,8	76,81	-25,9	-1,20	-1,02	-19,5	-0,91	-0,85
Aragón	348,5	82,96	1,1	0,32	0,10	6,6	1,92	1,05
Asturias	230,0	72,95	4,0	1,78	1,47	-1,6	-0,69	0,38
Baleares	333,1	80,95	-1,2	-0,35	-0,62	10,0	3,09	0,50
Canarias	594,0	77,43	-2,2	-0,36	-0,64	10,5	1,80	0,07
Cantabria	145,3	78,42	0,1	0,08	0,14	4,6	3,28	2,74
Castilla y León	594,4	79,24	-6,9	-1,15	-0,80	-4,9	-0,81	-0,03
Castilla-La Mancha	547,1	80,88	-0,4	-0,08	-0,18	-0,9	-0,16	-0,33
Cataluña	1.987,8	82,01	-6,5	-0,33	-0,58	34,8	1,78	0,32
C.Valenciana	1.290,0	80,19	-5,4	-0,42	-0,50	-2,3	-0,18	-0,43
Extremadura	275,4	78,94	2,3	0,83	0,80	-0,7	-0,26	0,45
Galicia	628,3	75,75	-5,8	-0,91	-0,61	-3,5	-0,55	-0,07
Madrid	1.738,4	82,29	-7,7	-0,44	-0,70	6,0	0,35	-1,03
Murcia	396,0	79,40	0,8	0,20	-0,14	5,9	1,51	0,33
Navarra	162,6	77,99	-1,6	-0,99	-1,00	0,2	0,12	-0,72
País Vasco	528,3	78,42	-1,6	-0,30	-0,32	-2,3	-0,44	-0,52
La Rioja	80,8	81,12	0,1	0,11	0,01	1,3	1,69	1,26
MUJERES								
ESPAÑA	10.566,2	69,69	14,9	0,14	-0,04	94,0	0,90	0,12
Andalucía	1.779,2	64,54	33,9	1,94	1,15	5,7	0,32	-0,01
Aragón	290,0	70,83	-5,8	-1,97	-1,58	1,6	0,57	-0,13
Asturias	217,3	67,58	1,2	0,55	0,54	-1,9	-0,87	0,21
Baleares	280,7	70,02	0,5	0,18	-0,12	17,7	6,72	2,94
Canarias	524,2	68,64	-5,5	-1,04	-1,04	14,1	2,75	0,65
Cantabria	122,4	66,18	2,3	1,95	1,28	-3,9	-3,09	-1,97
Castilla y León	495,3	68,08	-7,1	-1,41	-0,90	-8,3	-1,65	-0,78
Castilla-La Mancha	428,9	66,99	-3,9	-0,91	-0,73	3,2	0,75	0,21
Cataluña	1.810,3	74,25	1,1	0,06	-0,17	35,8	2,02	0,59
C.Valenciana	1.083,9	67,89	-10,0	-0,91	-0,78	-14,2	-1,29	-1,29
Extremadura	219,6	65,25	0,9	0,43	0,33	3,7	1,73	1,40
Galicia	589,9	70,21	0,9	0,15	0,17	-1,2	-0,20	0,11
Madrid	1.661,9	74,66	10,0	0,61	0,15	22,2	1,35	-0,20
Murcia	310,8	64,69	-8,7	-2,71	-2,06	1,1	0,35	-0,60
Navarra	144,0	70,46	-5,7	-3,78	-2,98	-0,6	-0,39	-1,18
País Vasco	501,0	73,50	9,3	1,88	1,30	16,1	3,33	2,24
La Rioja	73,4	74,42	0,5	0,73	0,39	2,7	3,88	2,37

Fuente: Encuesta de Población Activa (INE). Elaboración propia.

I Trim. 2019

D.1.4 ACTIVOS Y TASA ACTIVIDAD por GRUPOS DE EDAD Y SEXO. Madrid y España

MADRID									
GRUPOS DE EDAD	ACTIVOS	TASA ACTIVIDAD	PESO	VARIACIÓN TRIMESTRAL			VARIACIÓN ANUAL		
				Abs	%	Dif. Tasa	Abs	%	Dif. Tasa
AMBOS SEXOS									
<25	201,0	34,38	5,85	-14,5	-6,75	-2,87	-5,6	-2,72	-2,36
<30	534,4	55,93	15,56	-7,2	-1,34	-1,29	6,5	1,23	-1,38
30-54	2.328,2	90,52	67,80	14,0	0,60	0,48	0,9	0,04	-0,25
55-64	537,7	66,30	15,66	-4,4	-0,81	-1,12	20,8	4,03	0,41
16-64	3.400,3	78,38	99,02	2,4	0,07	-0,26	28,2	0,84	-0,61
16 Y MÁS	3.433,9	62,71	100,00	2,1	0,06	-0,23	28,8	0,85	-0,55
HOMBRES									
<25	99,7	33,78	5,68	-9,2	-8,46	-3,52	-11,7	-10,53	-2,96
<30	264,1	55,50	15,05	-8,5	-3,13	-2,34	-4,3	-1,62	-2,99
30-54	1.190,2	94,71	67,83	3,8	0,32	0,25	-5,5	-0,46	-0,68
55-64	284,2	74,77	16,20	-3,0	-1,04	-1,47	15,8	5,89	1,64
16-64	1.738,4	82,29	99,08	-7,7	-0,44	-0,70	6,0	0,35	-1,03
16 Y MÁS	1.754,5	67,67	100,00	-8,4	-0,48	-0,62	3,6	0,21	-1,02
MUJERES									
<25	101,3	34,99	6,03	-5,3	-5,00	-2,22	6,1	6,42	0,83
<30	270,4	56,36	16,10	1,3	0,48	-0,25	10,8	4,18	0,22
30-54	1.138,0	86,52	67,76	10,1	0,90	0,71	6,4	0,56	0,17
55-64	253,5	58,83	15,09	-1,4	-0,55	-0,81	5,0	2,01	-0,70
16-64	1.661,9	74,66	98,96	10,0	0,61	0,15	22,2	1,35	-0,20
16 Y MÁS	1.679,4	58,25	100,00	10,6	0,63	0,12	25,1	1,52	-0,14

ESPAÑA									
GRUPOS DE EDAD	ACTIVOS	TASA ACTIVIDAD	PESO	VARIACIÓN TRIMESTRAL			VARIACIÓN ANUAL		
				Abs	%	Dif. Tasa	Abs	%	Dif. Tasa
AMBOS SEXOS									
<25	1.455,1	35,19	6,38	-44,6	-2,97	-1,32	37,3	2,63	0,17
<30	3.537,1	53,24	15,50	-57,5	-1,60	-1,13	17,5	0,50	-0,57
30-54	15.368,8	87,34	67,33	-10,9	-0,07	0,03	-38,5	-0,25	0,11
55-64	3.713,5	61,07	16,27	27,4	0,74	-0,02	159,6	4,49	0,96
16-64	22.619,4	74,60	99,10	-41,0	-0,18	-0,29	138,6	0,62	-0,05
16 Y MÁS	22.825,4	58,35	100,00	-43,5	-0,19	-0,25	155,1	0,68	-0,10
HOMBRES									
<25	780,9	36,86	6,42	-26,8	-3,32	-1,54	6,8	0,88	-0,52
<30	1.874,6	55,47	15,40	-31,0	-1,63	-1,24	25,9	1,40	-0,21
30-54	8.138,3	92,39	66,87	-31,6	-0,39	-0,24	-60,8	-0,74	-0,21
55-64	2.040,3	68,69	16,77	6,6	0,33	-0,30	79,5	4,05	0,80
16-64	12.053,2	79,52	99,04	-56,0	-0,46	-0,53	44,6	0,37	-0,21
16 Y MÁS	12.169,6	63,99	100,00	-57,6	-0,47	-0,46	44,8	0,37	-0,30
MUJERES									
<25	674,3	33,44	6,33	-17,8	-2,57	-1,09	30,4	4,73	0,89
<30	1.662,5	50,93	15,60	-26,5	-1,57	-1,03	-8,5	-0,51	-0,96
30-54	7.230,5	82,29	67,86	20,6	0,29	0,30	22,4	0,31	0,45
55-64	1.673,2	53,79	15,70	20,8	1,26	0,26	80,1	5,03	1,11
16-64	10.566,2	69,69	99,16	14,9	0,14	-0,04	94,0	0,90	0,12
16 Y MÁS	10.655,8	53,02	100,00	14,2	0,13	-0,06	110,2	1,05	0,08

Fuente: Encuesta de Población Activa (INE). Elaboración propia.

I Trim. 2019

D.1.5 ACTIVOS por NIVEL DE ESTUDIOS, SEXO Y CCAA

COMUNIDADES AUTONOMAS	TOTAL	ANALFAB./ EDUCAC. PRIMARIA	1ª ETAPA E. SECUND. Y SIMILAR	2ª ETAPA E. SEC. CON ORI. GENERAL	2ª ETAPA E. SEC. CON ORI. PROFESIONAL	EDUCAC. SUPERIOR
AMBOS SEXOS						
ESPAÑA	22.825,4	1.499,9	6.543,3	3.149,3	2.324,3	9.308,6
Andalucía	3.935,6	388,7	1.329,5	476,7	438,0	1.302,8
Aragón	645,0	35,8	169,8	88,2	84,6	266,6
Asturias	453,5	11,5	117,2	60,3	46,9	217,7
Baleares	622,3	40,9	203,9	104,8	68,7	204,0
Canarias	1.130,2	108,1	328,7	187,3	105,6	400,5
Cantabria	270,3	6,8	71,4	38,4	36,1	117,7
Castilla y León	1.101,4	70,4	318,6	138,8	133,3	440,3
Castilla-La Mancha	984,4	87,7	352,9	121,6	104,8	317,3
Cataluña	3.837,6	252,0	1.000,9	498,3	361,5	1.724,8
C.Valenciana	2.390,7	117,8	765,1	331,5	267,0	909,3
Extremadura	498,4	45,9	201,5	55,0	52,9	143,1
Galicia	1.234,2	48,7	385,0	147,9	143,8	508,7
Madrid	3.433,9	145,2	711,8	626,5	233,0	1.717,3
Murcia	710,3	70,1	245,0	85,8	74,0	235,4
Navarra	309,0	15,1	65,3	36,3	37,9	154,4
País Vasco	1.035,6	38,0	199,6	120,2	111,8	566,0
La Rioja	155,6	-	53,7	20,5	16,8	60,1
HOMBRES						
ESPAÑA	12.169,6	912,4	3.930,9	1.683,5	1.194,7	4.448,0
Andalucía	2.145,8	239,2	793,3	264,6	218,9	629,7
Aragón	351,8	20,4	104,1	48,5	49,6	129,2
Asturias	233,1	6,6	69,2	29,2	23,2	105,0
Baleares	337,7	24,3	126,5	52,8	40,2	93,9
Canarias	602,5	66,9	188,6	101,4	47,3	198,3
Cantabria	146,2	-	46,5	21,3	18,9	56,7
Castilla y León	602,8	45,1	203,6	73,9	71,8	208,4
Castilla-La Mancha	551,7	54,5	222,4	67,5	55,4	151,9
Cataluña	2.011,0	155,5	590,3	261,8	185,4	818,0
C.Valenciana	1.298,2	68,8	475,3	190,5	126,4	437,1
Extremadura	277,7	30,1	128,4	28,9	27,4	62,8
Galicia	637,7	26,6	224,0	77,4	77,4	232,3
Madrid	1.754,5	86,2	404,0	318,9	116,5	828,8
Murcia	397,9	47,7	148,0	48,3	41,3	112,6
Navarra	164,0	8,4	41,7	18,3	23,6	72,0
País Vasco	531,8	19,7	116,6	63,2	58,7	273,5
La Rioja	81,3	-	33,7	9,2	8,1	27,4
MUJERES						
ESPAÑA	10.655,8	587,5	2.612,4	1.465,7	1.129,6	4.860,6
Andalucía	1.789,9	149,4	536,2	212,1	219,0	673,1
Aragón	293,2	15,4	65,8	39,7	35,0	137,3
Asturias	220,4	-	47,9	31,2	23,7	112,7
Baleares	284,6	16,7	77,4	52,0	28,5	110,1
Canarias	527,7	41,2	140,1	85,9	58,3	202,2
Cantabria	124,1	-	24,8	17,1	17,2	61,0
Castilla y León	498,6	25,3	115,0	64,9	61,4	231,9
Castilla-La Mancha	432,7	33,2	130,5	54,1	49,4	165,4
Cataluña	1.826,6	96,5	410,6	236,5	176,1	906,8
C.Valenciana	1.092,5	49,0	289,8	141,0	140,5	472,2
Extremadura	220,7	15,8	73,0	26,1	25,5	80,2
Galicia	596,5	22,1	161,1	70,5	66,4	276,4
Madrid	1.679,4	59,0	307,8	307,7	116,5	888,4
Murcia	312,4	22,4	97,1	37,5	32,6	122,8
Navarra	144,9	6,7	23,6	18,0	14,3	82,4
País Vasco	503,8	18,3	83,0	57,0	53,1	292,4
La Rioja	74,3	-	20,1	11,3	8,6	32,7

D.1.6 ACTIVOS Y TASA ACTIVIDAD POR NIVEL DE ESTUDIOS. Madrid y España

MADRID									
NIVEL DE ESTUDIOS	ACTIVOS	TASA ACTIVIDAD	PESO	VARIACIÓN TRIMESTRAL			VARIACIÓN ANUAL		
				Abs	%	Dif. Tasa	Abs	%	Dif. Tasa
AMBOS SEXOS									
TOTAL	3.433,9	62,71	100,00	2,1	0,06	-0,23	28,8	0,85	-0,55
ANALFABETOS / EDUC. PRIMARIA	145,2	19,17	4,23	1,5	1,07	0,38	-22,9	-13,61	-1,96
1ª ETAPA E. SECUND. Y SIMILAR	711,8	56,79	20,73	-30,8	-4,15	-1,77	11,2	1,60	-0,29
2ª ETAPA E. SEC. CON ORI. GEN.	626,5	62,00	18,25	4,8	0,78	0,40	-11,0	-1,72	-1,42
2ª ETAPA E. SEC. CON ORI. PROF.	233,0	74,05	6,79	-2,4	-1,04	0,32	-3,4	-1,42	-2,77
EDUCAC. SUPERIOR	1.717,3	80,27	50,01	29,0	1,72	-0,49	54,8	3,30	-0,98
HOMBRES									
TOTAL	1.754,5	67,67	100,00	-8,4	-0,48	-0,62	3,6	0,21	-1,02
ANALFABETOS / EDUC. PRIMARIA	86,2	27,87	4,92	-2,3	-2,64	-0,92	-13,5	-13,50	-2,97
1ª ETAPA E. SECUND. Y SIMILAR	404,0	63,44	23,03	-32,4	-7,43	-3,22	2,7	0,67	-1,00
2ª ETAPA E. SEC. CON ORI. GEN.	318,9	66,34	18,17	21,3	7,17	2,06	-3,2	-1,00	-1,95
2ª ETAPA E. SEC. CON ORI. PROF.	116,5	82,57	6,64	-3,5	-2,89	1,41	-2,9	-2,39	0,08
EDUCAC. SUPERIOR	828,8	80,89	47,24	8,5	1,03	-0,46	20,5	2,53	-1,05
MUJERES									
TOTAL	1.679,4	58,25	100,00	10,6	0,63	0,12	25,1	1,52	-0,14
ANALFABETOS / EDUC. PRIMARIA	59,0	13,16	3,51	3,9	7,03	1,10	-9,4	-13,76	-1,32
1ª ETAPA E. SECUND. Y SIMILAR	307,8	49,92	18,33	1,6	0,52	0,01	8,5	2,84	0,41
2ª ETAPA E. SEC. CON ORI. GEN.	307,7	58,05	18,32	-16,5	-5,09	-1,26	-7,8	-2,46	-1,04
2ª ETAPA E. SEC. CON ORI. PROF.	116,5	67,12	6,94	1,0	0,89	-0,21	-0,5	-0,44	-4,66
EDUCAC. SUPERIOR	888,4	79,69	52,90	20,5	2,37	-0,51	34,3	4,02	-0,91

ESPAÑA									
NIVEL DE ESTUDIOS	ACTIVOS	TASA ACTIVIDAD	PESO	VARIACIÓN TRIMESTRAL			VARIACIÓN ANUAL		
				Abs	%	Dif. Tasa	Abs	%	Dif. Tasa
Ambos sexos									
TOTAL	22.825,4	58,35	100,00	-43,5	-0,19	-0,25	155,1	0,68	-0,10
ANALFABETOS / EDUC. PRIMARIA	1.499,9	19,36	6,57	-30,6	-2,00	-0,15	-164,9	-9,91	-1,10
1ª ETAPA E. SECUND. Y SIMILAR	6.543,3	58,35	28,67	14,6	0,22	-0,34	-130,9	-1,96	-0,99
2ª ETAPA E. SEC. CON ORI. GEN.	3.149,3	58,97	13,80	-44,1	-1,38	-0,68	7,0	0,22	-0,41
2ª ETAPA E. SEC. CON ORI. PROF.	2.324,3	74,76	10,18	-20,3	-0,87	-0,71	67,0	2,97	-1,09
EDUCAC. SUPERIOR	9.308,6	79,53	40,78	37,0	0,40	-0,47	377,0	4,22	-0,73
Hombres									
TOTAL	12.169,6	63,99	100,00	-57,6	-0,47	-0,46	44,8	0,37	-0,30
ANALFABETOS / EDUC. PRIMARIA	912,4	27,39	7,50	-25,2	-2,69	-0,31	-81,8	-8,23	-0,75
1ª ETAPA E. SECUND. Y SIMILAR	3.930,9	65,80	32,30	-38,9	-0,98	-0,87	-84,0	-2,09	-1,44
2ª ETAPA E. SEC. CON ORI. GEN.	1.683,5	63,58	13,83	-7,3	-0,43	-0,56	22,9	1,38	-0,33
2ª ETAPA E. SEC. CON ORI. PROF.	1.194,7	79,86	9,82	0,3	0,02	-0,38	14,7	1,25	-0,79
EDUCAC. SUPERIOR	4.448,0	79,88	36,55	13,5	0,31	-0,66	173,1	4,05	-0,88
Mujeres									
TOTAL	10.655,8	53,02	100,00	14,2	0,13	-0,06	110,2	1,05	0,08
ANALFABETOS / EDUC. PRIMARIA	587,5	13,31	5,51	-5,4	-0,91	0,01	-83,1	-12,39	-1,27
1ª ETAPA E. SECUND. Y SIMILAR	2.612,4	49,84	24,52	53,5	2,09	0,36	-46,9	-1,76	-0,54
2ª ETAPA E. SEC. CON ORI. GEN.	1.465,7	54,44	13,76	-36,8	-2,45	-0,86	-15,9	-1,08	-0,57
2ª ETAPA E. SEC. CON ORI. PROF.	1.129,6	70,02	10,60	-20,6	-1,79	-1,05	52,2	4,85	-1,18
EDUCAC. SUPERIOR	4.860,6	79,22	45,61	23,4	0,48	-0,30	203,9	4,38	-0,60

Fuente: Encuesta de Población Activa (INE). Elaboración propia.

I Trim. 2019

D.2.1 OCUPADOS Y TASA DE EMPLEO POR SEXO Y CCAA (16 Y MÁS)

COMUNIDADES AUTÓNOMAS	OCUPADOS	TASA EMPLEO	VARIACIÓN TRIMESTRAL			VARIACIÓN ANUAL		
			Absoluta	%	Diferencia Tasa	Absoluta	%	Diferencia Tasa
AMBOS SEXOS								
ESPAÑA	19.471,1	49,78	-93,4	-0,48	-0,36	596,9	3,16	1,11
Andalucía	3.106,2	44,71	15,9	0,52	0,14	138,5	4,67	1,75
Aragón	577,2	52,48	0,3	0,05	-0,07	16,1	2,87	1,09
Asturias	385,4	43,27	-5,3	-1,35	-0,54	-2,5	-0,65	-0,03
Baleares	516,1	51,77	-40,0	-7,19	-4,25	27,4	5,60	1,57
Canarias	892,5	47,41	-20,9	-2,29	-1,37	13,0	1,48	-0,25
Cantabria	237,3	48,15	-4,3	-1,77	-0,88	1,7	0,73	0,25
Castilla y León	964,6	47,13	-26,2	-2,64	-1,25	6,8	0,71	0,49
Castilla-La Mancha	829,5	49,39	-0,6	-0,07	-0,12	52,2	6,72	2,92
Cataluña	3.391,0	54,24	-0,2	0,00	-0,19	87,7	2,66	0,70
C.Valenciana	2.053,4	49,41	-9,3	-0,45	-0,36	55,7	2,79	1,03
Extremadura	386,1	43,12	5,1	1,33	0,60	19,5	5,31	2,32
Galicia	1.080,2	46,28	-7,9	-0,72	-0,33	30,1	2,87	1,31
Madrid	3.032,0	55,37	-3,6	-0,12	-0,31	83,1	2,82	0,58
Murcia	602,9	49,80	-1,7	-0,29	-0,34	29,6	5,16	1,83
Navarra	283,7	53,03	-1,1	-0,40	-0,37	7,5	2,73	0,78
País Vasco	935,9	51,16	5,3	0,57	0,21	22,6	2,48	0,99
La Rioja	138,3	52,91	-0,5	-0,36	-0,29	3,4	2,53	1,04
HOMBRES								
ESPAÑA	10.599,1	55,73	-54,0	-0,51	-0,42	315,1	3,06	1,20
Andalucía	1.770,4	52,08	-10,8	-0,61	-0,41	74,0	4,36	1,92
Aragón	319,4	59,16	3,7	1,18	0,59	11,8	3,85	1,80
Asturias	200,6	47,46	-2,1	-1,02	-0,45	-0,4	-0,20	0,19
Baleares	287,9	58,17	-12,9	-4,30	-2,89	21,2	7,94	2,94
Canarias	479,2	51,68	-11,0	-2,24	-1,47	-0,7	-0,15	-1,11
Cantabria	129,7	54,40	-4,1	-3,07	-1,73	3,4	2,73	1,38
Castilla y León	538,1	53,42	-11,8	-2,14	-1,14	2,5	0,46	0,44
Castilla-La Mancha	487,7	58,01	0,3	0,06	-0,07	21,8	4,68	2,38
Cataluña	1.787,5	58,96	-10,3	-0,57	-0,56	38,9	2,23	0,46
C.Valenciana	1.145,0	56,40	4,4	0,39	0,07	47,2	4,30	2,02
Extremadura	231,9	52,41	7,7	3,45	1,80	13,3	6,07	3,20
Galicia	560,2	50,20	-8,1	-1,42	-0,71	12,0	2,18	1,10
Madrid	1.567,9	60,47	0,1	0,00	-0,26	42,1	2,76	0,61
Murcia	351,8	58,53	2,2	0,63	0,14	17,8	5,33	2,28
Navarra	150,9	57,31	0,8	0,52	0,13	4,0	2,69	0,85
País Vasco	483,2	55,01	-2,1	-0,44	-0,33	3,6	0,75	0,13
La Rioja	72,9	56,98	-0,5	-0,70	-0,48	0,6	0,87	0,28
MUJERES								
ESPAÑA	8.872,0	44,15	-39,4	-0,44	-0,30	281,8	3,28	1,02
Andalucía	1.335,8	37,65	26,7	2,04	0,68	64,5	5,07	1,60
Aragón	257,8	46,03	-3,5	-1,32	-0,71	4,3	1,69	0,41
Asturias	184,8	39,48	-3,2	-1,69	-0,63	-2,1	-1,13	-0,22
Baleares	228,2	45,45	-27,0	-10,59	-5,59	6,2	2,78	0,21
Canarias	413,3	43,26	-9,9	-2,34	-1,27	13,8	3,44	0,58
Cantabria	107,6	42,29	-0,2	-0,15	-0,09	-1,7	-1,57	-0,81
Castilla y León	426,5	41,03	-14,4	-3,26	-1,36	4,3	1,02	0,54
Castilla-La Mancha	341,7	40,76	-0,9	-0,25	-0,18	30,4	9,77	3,47
Cataluña	1.603,5	49,79	10,1	0,64	0,16	48,8	3,14	0,91
C.Valenciana	908,4	42,74	-13,7	-1,49	-0,77	8,5	0,95	0,09
Extremadura	154,2	34,04	-2,7	-1,69	-0,57	6,2	4,20	1,46
Galicia	520,0	42,70	0,2	0,05	0,03	18,2	3,62	1,50
Madrid	1.464,1	50,78	-3,6	-0,25	-0,35	41,0	2,88	0,55
Murcia	251,1	41,19	-3,9	-1,55	-0,81	11,8	4,92	1,39
Navarra	132,8	48,88	-1,9	-1,43	-0,86	3,6	2,78	0,72
País Vasco	452,8	47,60	7,4	1,67	0,71	19,0	4,39	1,78
La Rioja	65,4	49,00	0,0	0,02	-0,10	2,8	4,46	1,78

Fuente: Encuesta de Población Activa (INE). Elaboración propia.

I Trim. 2019

D.2.2 OCUPADOS Y TASA DE EMPLEO POR SEXO Y CCAA (16-64 años)

COMUNIDADES AUTÓNOMAS	OCUPADOS	TASA EMPLEO	VARIACIÓN TRIMESTRE			VARIACIÓN ANUAL		
			Absoluta	%	Diferencia Tasa	Absoluta	%	Diferencia Tasa
AMBOS SEXOS								
ESPAÑA	19.276,4	63,58	-89,5	-0,46	-0,42	583,5	3,12	1,50
Andalucía	3.082,6	55,75	13,9	0,45	0,19	134,8	4,57	2,30
Aragón	571,1	68,84	-0,2	-0,03	-0,16	14,1	2,53	1,23
Asturias	379,2	59,54	-5,3	-1,38	-0,68	-3,1	-0,81	0,23
Baleares	507,6	62,49	-38,9	-7,12	-5,05	24,6	5,09	1,63
Canarias	881,1	57,55	-18,2	-2,02	-1,46	14,8	1,71	-0,02
Cantabria	234,7	63,39	-4,6	-1,94	-1,21	1,2	0,53	0,50
Castilla y León	953,7	64,55	-25,1	-2,57	-1,61	5,5	0,58	0,79
Castilla-La Mancha	821,7	62,40	0,6	0,07	-0,06	50,0	6,47	3,59
Cataluña	3.353,4	68,97	0,3	0,01	-0,22	83,1	2,54	0,84
C.Valenciana	2.038,1	63,58	-9,3	-0,46	-0,43	59,8	3,02	1,58
Extremadura	383,1	55,88	5,6	1,50	0,90	19,4	5,34	3,18
Galicia	1.065,0	63,78	-9,9	-0,92	-0,53	28,5	2,75	1,96
Madrid	2.999,5	69,14	-3,4	-0,11	-0,36	80,9	2,77	0,78
Murcia	599,4	61,22	-1,6	-0,27	-0,40	30,3	5,32	2,40
Navarra	281,4	68,17	-0,8	-0,29	-0,39	7,0	2,55	0,93
País Vasco	929,8	68,61	6,9	0,74	0,44	24,5	2,71	1,67
La Rioja	137,1	69,17	-0,5	-0,37	-0,36	3,7	2,80	1,66
HOMBRES								
ESPAÑA	10.487,4	69,19	-52,2	-0,50	-0,48	313,5	3,08	1,64
Andalucía	1.755,8	63,33	-12,0	-0,68	-0,50	71,7	4,26	2,47
Aragón	316,2	75,27	3,3	1,07	0,65	10,9	3,56	2,13
Asturias	197,5	62,62	-2,1	-1,05	-0,50	-1,3	-0,66	0,35
Baleares	283,4	68,86	-12,5	-4,22	-3,34	20,5	7,82	3,43
Canarias	470,7	61,36	-9,7	-2,02	-1,56	0,4	0,08	-1,00
Cantabria	128,8	69,50	-4,2	-3,17	-2,21	3,4	2,71	2,06
Castilla y León	530,2	70,68	-11,6	-2,15	-1,44	1,5	0,29	0,75
Castilla-La Mancha	483,2	71,44	1,3	0,27	0,09	20,6	4,45	2,87
Cataluña	1.764,9	72,81	-9,5	-0,53	-0,67	37,8	2,19	0,58
C.Valenciana	1.137,0	70,68	4,9	0,43	0,16	51,3	4,72	2,95
Extremadura	229,7	65,82	7,6	3,42	2,29	13,2	6,10	4,30
Galicia	551,4	66,48	-10,2	-1,81	-1,15	10,7	1,97	1,58
Madrid	1.552,9	73,51	0,8	0,05	-0,26	42,9	2,84	0,89
Murcia	349,9	70,16	2,6	0,74	0,26	18,0	5,41	2,88
Navarra	149,4	71,66	0,2	0,15	-0,09	3,4	2,33	0,91
País Vasco	479,7	71,21	-0,9	-0,19	-0,21	5,7	1,19	0,68
La Rioja	72,5	72,81	-0,6	-0,80	-0,66	1,1	1,57	1,05
MUJERES								
ESPAÑA	8.789,0	57,97	-37,2	-0,42	-0,36	270,0	3,17	1,37
Andalucía	1.326,8	48,13	25,9	1,99	0,88	63,1	5,00	2,14
Aragón	254,9	62,24	-3,5	-1,35	-0,99	3,2	1,27	0,31
Asturias	181,7	56,52	-3,2	-1,74	-0,85	-1,8	-0,97	0,12
Baleares	224,2	55,95	-26,4	-10,54	-6,81	4,0	1,83	-0,22
Canarias	410,3	53,73	-8,5	-2,02	-1,36	14,4	3,65	0,97
Cantabria	106,0	57,28	-0,4	-0,39	-0,21	-2,2	-1,99	-1,05
Castilla y León	423,6	58,22	-13,5	-3,09	-1,79	4,0	0,95	0,85
Castilla-La Mancha	338,4	52,86	-0,8	-0,22	-0,21	29,4	9,50	4,38
Cataluña	1.588,5	65,16	9,8	0,62	0,21	45,3	2,94	1,10
C.Valenciana	901,1	56,44	-14,2	-1,55	-1,02	8,5	0,95	0,21
Extremadura	153,4	45,57	-2,0	-1,26	-0,54	6,2	4,23	2,05
Galicia	513,5	61,12	0,2	0,05	0,09	17,8	3,59	2,33
Madrid	1.446,6	64,99	-4,2	-0,29	-0,45	38,0	2,70	0,68
Murcia	249,5	51,93	-4,2	-1,66	-1,08	12,3	5,19	1,93
Navarra	132,0	64,60	-1,0	-0,78	-0,70	3,6	2,80	0,96
País Vasco	450,2	66,04	7,8	1,76	1,09	18,9	4,37	2,65
La Rioja	64,6	65,49	0,1	0,12	-0,06	2,6	4,21	2,29

Fuente: Encuesta de Población Activa (INE). Elaboración propia.

I Trim. 2019

D.2.4 OCUPADOS Y TASA DE EMPLEO POR EDAD Y SEXO. Madrid y España

MADRID									
GRUPOS DE EDAD	OCUPADOS	TASA DE EMPLEO	PESO	VARIACIÓN TRIMESTRAL			VARIACIÓN ANUAL		
				Abs	%	Dif. Tasa	Abs	%	Dif. Tasa
AMBOS SEXOS									
<25	134,3	22,98	4,43	-15,6	-10,41	-2,94	-20,4	-13,18	-4,54
<30	415,9	43,53	13,72	-6,7	-1,59	-1,12	-5,3	-1,26	-2,20
30-54	2.109,1	82,00	69,56	9,3	0,44	0,31	65,5	3,21	2,30
55-64	474,5	58,51	15,65	-5,9	-1,24	-1,25	20,7	4,56	0,66
16-64	2.999,5	69,14	98,93	-3,4	-0,11	-0,36	80,9	2,77	0,78
16 Y MÁS	3.032,0	55,37	100,00	-3,6	-0,12	-0,31	83,1	2,82	0,58
HOMBRES									
<25	67,9	23,00	4,33	-5,5	-7,51	-2,13	-12,5	-15,54	-4,52
<30	209,3	44,00	13,35	-2,9	-1,37	-1,04	0,6	0,27	-1,50
30-54	1.088,7	86,64	69,44	8,0	0,74	0,58	29,3	2,77	2,12
55-64	254,9	67,06	16,25	-4,3	-1,65	-1,75	13,0	5,36	1,14
16-64	1.552,9	73,51	99,04	0,8	0,05	-0,26	42,9	2,84	0,89
16 Y MÁS	1.567,9	60,47	100,00	0,1	0,00	-0,26	42,1	2,76	0,61
MUJERES									
<25	66,5	22,96	4,54	-10,1	-13,20	-3,77	-7,9	-10,63	-3,73
<30	206,6	43,06	14,11	-3,8	-1,81	-1,20	-5,9	-2,77	-2,90
30-54	1.020,4	77,58	69,69	1,3	0,13	0,04	36,2	3,68	2,48
55-64	219,7	50,98	15,00	-1,7	-0,75	-0,81	7,7	3,64	0,21
16-64	1.446,6	64,99	98,80	-4,2	-0,29	-0,45	38,0	2,70	0,68
16 Y MÁS	1.464,1	50,78	100,00	-3,6	-0,25	-0,35	41,0	2,88	0,55
ESPAÑA									
GRUPOS DE EDAD	OCUPADOS	TASA DE EMPLEO	PESO	VARIACIÓN TRIMESTRAL			VARIACIÓN ANUAL		
				Abs	%	Dif. Tasa	Abs	%	Dif. Tasa
AMBOS SEXOS									
<25	946,3	22,88	4,86	-50,5	-5,07	-1,38	43,7	4,84	0,59
<30	2.622,1	39,47	13,47	-70,0	-2,60	-1,25	90,2	3,56	0,76
30-54	13.422,4	76,28	68,93	-53,0	-0,39	-0,22	270,1	2,05	1,82
55-64	3.231,9	53,15	16,60	33,5	1,05	0,15	223,2	7,42	2,26
16-64	19.276,4	63,58	99,00	-89,5	-0,46	-0,42	583,5	3,12	1,50
16 Y MÁS	19.471,1	49,78	100,00	-93,4	-0,48	-0,36	596,9	3,16	1,11
HOMBRES									
<25	522,4	24,66	4,93	-13,4	-2,51	-0,81	42,3	8,82	1,48
<30	1.407,3	41,64	13,28	-23,0	-1,61	-0,92	84,3	6,37	1,79
30-54	7.284,8	82,70	68,73	-34,0	-0,46	-0,28	116,7	1,63	1,74
55-64	1.795,3	60,45	16,94	4,8	0,27	-0,30	112,6	6,69	2,18
16-64	10.487,4	69,19	98,95	-52,2	-0,50	-0,48	313,5	3,08	1,64
16 Y MÁS	10.599,1	55,73	100,00	-54,0	-0,51	-0,42	315,1	3,06	1,20
MUJERES									
<25	423,9	21,02	4,78	-37,1	-8,04	-1,97	1,3	0,31	-0,34
<30	1.214,8	37,22	13,69	-47,0	-3,72	-1,60	5,9	0,49	-0,32
30-54	6.137,6	69,85	69,18	-19,0	-0,31	-0,16	153,4	2,56	1,91
55-64	1.436,6	46,19	16,19	28,7	2,04	0,57	110,7	8,35	2,34
16-64	8.789,0	57,97	99,06	-37,2	-0,42	-0,36	270,0	3,17	1,37
16 Y MÁS	8.872,0	44,15	100,00	-39,4	-0,44	-0,30	281,8	3,28	1,02

Fuente: Encuesta de Población Activa (INE). Elaboración propia.

I Trim. 2019

D.2.5 OCUPADOS por NIVEL DE ESTUDIOS, SEXO Y CCAA

COMUNIDADES AUTONOMAS	TOTAL	ANALFABETOS/EDUCA. PRIMA.	1ª ETAPA E. SECUND. Y SIMILAR	2ª ETAPA E. SEC. CON ORI. GENERAL	2ª ETAPA E. SEC. CON ORI. PROFESIONAL	EDUCAC. SUPERIOR
AMBOS SEXOS						
ESPAÑA	19.471,1	1.093,7	5.239,4	2.679,5	1.969,3	8.489,3
Andalucía	3.106,2	268,0	970,3	388,4	341,2	1.138,3
Aragón	577,2	26,8	146,5	77,3	76,3	250,4
Asturias	385,4	7,0	91,8	50,4	38,9	197,4
Baleares	516,1	32,1	161,4	80,9	56,3	185,5
Canarias	892,5	73,2	240,8	155,3	81,0	342,2
Cantabria	237,3	5,7	59,4	32,3	30,8	109,2
Castilla y León	964,6	52,0	269,1	122,5	118,2	402,9
Castilla-La Mancha	829,5	63,5	288,1	104,5	88,1	285,3
Cataluña	3.391,0	188,3	827,2	435,5	321,2	1.618,8
C.Valenciana	2.053,4	87,5	622,2	284,4	238,0	821,3
Extremadura	386,1	29,6	149,4	44,6	40,1	122,3
Galicia	1.080,2	33,7	324,0	128,5	122,8	471,3
Madrid	3.032,0	118,0	608,4	534,3	201,5	1.569,9
Murcia	602,9	55,1	193,7	74,4	61,9	217,8
Navarra	283,7	11,2	58,3	33,3	34,1	146,8
País Vasco	935,9	31,7	166,7	106,1	97,4	534,0
La Rioja	138,3	-	45,7	17,8	15,3	56,1
HOMBRES						
ESPAÑA	10.599,1	686,7	3.287,1	1.472,8	1.039,9	4.112,6
Andalucía	1.770,4	173,9	624,0	223,8	179,7	569,0
Aragón	319,4	15,9	91,9	43,2	46,6	121,9
Asturias	200,6	-	56,0	24,1	20,1	96,3
Baleares	287,9	19,6	105,3	43,9	32,3	86,9
Canarias	479,2	44,4	139,9	87,1	35,2	172,6
Cantabria	129,7	-	39,4	18,5	16,0	53,3
Castilla y León	538,1	35,3	176,1	67,6	63,9	195,2
Castilla-La Mancha	487,7	43,1	194,0	59,9	49,1	141,6
Cataluña	1.787,5	117,6	503,1	230,3	168,3	768,1
C.Valenciana	1.145,0	51,8	402,1	171,3	117,6	402,1
Extremadura	231,9	21,4	106,1	25,4	22,5	56,6
Galicia	560,2	18,3	189,4	68,9	67,3	216,4
Madrid	1.567,9	71,2	357,1	276,6	99,2	763,8
Murcia	351,8	38,4	125,6	43,9	37,4	106,4
Navarra	150,9	6,2	38,0	17,2	20,9	68,5
País Vasco	483,2	16,5	99,5	56,3	51,9	259,0
La Rioja	72,9	-	28,8	8,1	8,0	25,7
MUJERES						
ESPAÑA	8.872,0	407,0	1.952,3	1.206,7	929,3	4.376,7
Andalucía	1.335,8	94,1	346,3	164,6	161,5	569,3
Aragón	257,8	10,9	54,6	34,0	29,7	128,5
Asturias	184,8	-	35,8	26,3	18,8	101,0
Baleares	228,2	12,5	56,1	37,1	24,0	98,6
Canarias	413,3	28,9	100,9	68,3	45,8	169,6
Cantabria	107,6	-	20,1	13,8	14,8	55,9
Castilla y León	426,5	16,7	93,0	54,9	54,3	207,7
Castilla-La Mancha	341,7	20,4	94,1	44,5	39,0	143,7
Cataluña	1.603,5	70,7	324,1	205,2	152,8	850,7
C.Valenciana	908,4	35,7	220,0	113,1	120,4	419,2
Extremadura	154,2	8,3	43,4	19,2	17,6	65,7
Galicia	520,0	15,4	134,6	59,6	55,5	254,9
Madrid	1.464,1	46,9	251,3	257,6	102,3	806,1
Murcia	251,1	16,8	68,1	30,4	24,4	111,4
Navarra	132,8	-	20,4	16,1	13,1	78,3
País Vasco	452,8	15,2	67,2	49,8	45,5	275,0
La Rioja	65,4	-	16,9	9,7	7,3	30,3

D.2.6 OCUPADOS Y TASA DE EMPLEO POR NIVEL DE ESTUDIOS Y SEXO. Madrid y España

MADRID										
NIVEL DE ESTUDIOS	OCUPADOS	TASA DE EMPLEO	PESO	VARIACION TRIMESTRAL			VARIACION ANUAL			
				Abs	%	Dif. Tasa	Abs	%	Dif. Tasa	
AMBOS SEXOS										
TOTAL	3.032,0	55,37	100,00	-3,6	-0,12	-0,31	83,1	2,82	0,58	
ANALFAB./EDUCAC. PRIMARIA	118,0	15,58	3,89	5,8	5,19	0,91	-7,4	-5,88	-0,18	
1ª ETAPA E. SECUND. Y SIMILAR	608,4	48,54	20,07	-13,0	-2,08	-0,45	55,4	10,01	3,48	
2ª ETAPA E. SEC. CON ORI. GEN.	534,3	52,87	17,62	3,5	0,65	0,28	-2,4	-0,45	-0,52	
2ª ETAPA E. SEC. CON ORI. PROF.	201,5	64,01	6,64	-9,4	-4,44	-2,00	2,5	1,28	-0,62	
EDUCAC. SUPERIOR	1.569,9	73,38	51,78	9,5	0,61	-1,26	34,9	2,28	-1,64	
HOMBRES										
TOTAL	1.567,9	60,47	100,00	0,1	0,00	-0,26	42,1	2,76	0,61	
ANALFAB./EDUCAC. PRIMARIA	71,2	23,00	4,54	3,2	4,75	0,92	-0,2	-0,26	0,93	
1ª ETAPA E. SECUND. Y SIMILAR	357,1	56,07	22,78	-13,3	-3,60	-0,51	36,8	11,47	4,64	
2ª ETAPA E. SEC. CON ORI. GEN.	276,6	57,56	17,64	18,2	7,06	1,73	0,8	0,30	-0,93	
2ª ETAPA E. SEC. CON ORI. PROF.	99,2	70,30	6,33	-7,6	-7,12	-1,94	-2,3	-2,28	0,15	
EDUCAC. SUPERIOR	763,8	74,54	48,71	-0,4	-0,06	-1,24	7,0	0,93	-2,17	
MUJERES										
TOTAL	1.464,1	50,78	100,00	-3,6	-0,25	-0,35	41,0	2,88	0,55	
ANALFAB./EDUCAC. PRIMARIA	46,9	10,46	3,20	2,6	5,86	0,77	-7,2	-13,29	-0,98	
1ª ETAPA E. SECUND. Y SIMILAR	251,3	40,76	17,16	0,4	0,16	-0,14	18,6	8,00	2,27	
2ª ETAPA E. SEC. CON ORI. GEN.	257,6	48,61	17,60	-14,8	-5,43	-1,24	-3,2	-1,24	-0,26	
2ª ETAPA E. SEC. CON ORI. PROF.	102,3	58,90	6,99	-1,8	-1,69	-1,74	4,9	4,98	-0,84	
EDUCAC. SUPERIOR	806,1	72,31	55,06	9,9	1,24	-1,27	27,9	3,59	-1,13	

ESPAÑA										
NIVEL DE ESTUDIOS	OCUPADOS	TASA DE EMPLEO	PESO	VARIACION TRIMESTRAL			VARIACION ANUAL			
				Abs	%	Dif. Tasa	Abs	%	Dif. Tasa	
AMBOS SEXOS										
TOTAL	19.471,1	49,78	100,00	-93,4	-0,48	-0,36	596,9	3,16	1,11	
ANALFAB./EDUCAC. PRIMARIA	1.093,7	14,12	5,62	-24,2	-2,16	-0,13	-58,5	-5,08	-0,04	
1ª ETAPA E. SECUND. Y SIMILAR	5.239,4	46,72	26,91	-22,2	-0,42	-0,58	86,1	1,67	0,91	
2ª ETAPA E. SEC. CON ORI. GEN.	2.679,5	50,17	13,76	-50,7	-1,86	-0,82	78,2	3,00	1,02	
2ª ETAPA E. SEC. CON ORI. PROF.	1.969,3	63,34	10,11	-36,0	-1,80	-1,21	100,7	5,39	0,55	
EDUCAC. SUPERIOR	8.489,3	72,53	43,60	39,6	0,47	-0,38	390,5	4,82	-0,25	
HOMBRES										
TOTAL	10.599,1	55,73	100,00	-54,0	-0,51	-0,42	315,1	3,06	1,20	
ANALFAB./EDUCAC. PRIMARIA	686,7	20,61	6,48	-14,9	-2,13	-0,11	-24,7	-3,47	0,48	
1ª ETAPA E. SECUND. Y SIMILAR	3.287,1	55,03	31,01	-39,7	-1,19	-0,85	63,6	1,97	1,04	
2ª ETAPA E. SEC. CON ORI. GEN.	1.472,8	55,62	13,90	-8,6	-0,58	-0,57	59,9	4,24	1,24	
2ª ETAPA E. SEC. CON ORI. PROF.	1.039,9	69,52	9,81	-11,1	-1,05	-1,09	38,1	3,81	1,04	
EDUCAC. SUPERIOR	4.112,6	73,85	38,80	20,3	0,50	-0,47	178,2	4,53	-0,47	
MUJERES										
TOTAL	8.872,0	44,15	100,00	-39,4	-0,44	-0,30	281,8	3,28	1,02	
ANALFAB./EDUCAC. PRIMARIA	407,0	9,22	4,59	-9,2	-2,22	-0,12	-33,8	-7,66	-0,36	
1ª ETAPA E. SECUND. Y SIMILAR	1.952,3	37,25	22,01	17,5	0,91	-0,17	22,4	1,16	0,69	
2ª ETAPA E. SEC. CON ORI. GEN.	1.206,7	44,82	13,60	-42,0	-3,37	-1,14	18,3	1,54	0,70	
2ª ETAPA E. SEC. CON ORI. PROF.	929,3	57,61	10,47	-24,9	-2,61	-1,36	62,6	7,22	0,33	
EDUCAC. SUPERIOR	4.376,7	71,34	49,33	19,3	0,44	-0,30	212,3	5,10	-0,04	

Fuente: Encuesta de Población Activa (INE). Elaboración propia.

I Trim. 2019

D.2.7 OCUPADOS POR SECTOR ECONÓMICO Y CCAA

COMUNIDADES AUTÓNOMAS	OCUPADOS	PESO	VARIACIÓN TRIMESTRAL		VARIACIÓN ANUAL	
			Abs	%	Abs	%
INDUSTRIA						
ESPAÑA	2.708,5	100,00	0,2	0,01	32,1	1,20
Andalucía	287,8	10,63	-6,4	-2,17	21,8	8,21
Aragón	111,1	4,10	-2,5	-2,22	-2,0	-1,80
Asturias	54,0	1,99	-0,8	-1,54	-1,7	-3,01
Baleares	36,6	1,35	0,5	1,37	-7,2	-16,45
Canarias	40,8	1,51	2,7	7,06	4,1	11,23
Cantabria	36,5	1,35	-1,4	-3,69	-0,4	-1,11
Castilla y León	172,5	6,37	-7,0	-3,92	-5,8	-3,24
Castilla-La Mancha	132,9	4,91	3,9	3,00	1,5	1,11
Cataluña	620,9	22,92	1,0	0,16	1,0	0,16
C.Valenciana	349,3	12,90	5,1	1,47	-9,9	-2,77
Extremadura	38,3	1,41	2,6	7,40	7,3	23,66
Galicia	171,6	6,34	1,9	1,12	1,8	1,06
Madrid	274,6	10,14	16,1	6,25	24,3	9,72
Murcia	83,5	3,08	-4,9	-5,52	10,2	13,88
Navarra	74,6	2,76	-3,4	-4,39	3,7	5,16
País Vasco	187,5	6,92	-6,4	-3,28	-18,7	-9,05
La Rioja	33,6	1,24	-0,6	-1,78	1,4	4,30
CONSTRUCCIÓN						
ESPAÑA	1.281,4	100,00	1,4	0,11	129,5	11,25
Andalucía	205,0	16,00	-0,9	-0,44	22,0	12,03
Aragón	34,7	2,71	-2,2	-5,84	1,7	5,29
Asturias	24,6	1,92	0,9	3,99	4,4	21,99
Baleares	62,1	4,84	9,6	18,35	13,2	26,96
Canarias	47,9	3,74	0,5	1,09	1,0	2,07
Cantabria	18,8	1,47	0,1	0,35	3,9	26,38
Castilla y León	62,5	4,88	-2,5	-3,83	-5,9	-8,59
Castilla-La Mancha	68,0	5,30	-3,8	-5,29	6,7	10,86
Cataluña	199,9	15,60	-17,2	-7,93	-5,5	-2,68
C.Valenciana	142,5	11,12	2,1	1,47	25,1	21,42
Extremadura	24,4	1,90	2,3	10,18	1,1	4,52
Galicia	65,1	5,08	-2,0	-2,94	-0,8	-1,20
Madrid	204,1	15,93	14,5	7,65	42,7	26,48
Murcia	41,3	3,22	2,8	7,28	10,2	32,67
Navarra	16,5	1,29	0,0	-0,04	-1,4	-7,67
País Vasco	53,4	4,16	-2,9	-5,12	9,3	21,13
La Rioja	8,6	0,67	0,2	1,81	1,9	28,40
SERVICIOS						
ESPAÑA	14.641,6	100,00	-109,2	-0,74	429,4	3,02
Andalucía	2.322,4	15,86	-1,6	-0,07	94,7	4,25
Aragón	396,7	2,71	7,3	1,87	17,8	4,69
Asturias	289,2	1,97	-5,1	-1,75	-6,0	-2,04
Baleares	410,1	2,80	-50,0	-10,86	23,5	6,08
Canarias	779,3	5,32	-28,3	-3,51	7,3	0,94
Cantabria	176,0	1,20	-2,0	-1,11	-1,0	-0,58
Castilla y León	671,0	4,58	-11,4	-1,66	17,7	2,71
Castilla-La Mancha	573,3	3,92	-4,6	-0,80	48,1	9,17
Cataluña	2.520,3	17,21	19,8	0,79	98,2	4,06
C.Valenciana	1.491,4	10,19	-18,2	-1,21	27,4	1,87
Extremadura	275,0	1,88	2,0	0,74	10,2	3,85
Galicia	780,0	5,33	-3,4	-0,44	35,3	4,74
Madrid	2.546,9	17,39	-32,6	-1,27	11,5	0,46
Murcia	397,2	2,71	0,3	0,08	0,8	0,21
Navarra	182,6	1,25	2,5	1,40	7,3	4,17
País Vasco	686,3	4,69	14,2	2,11	32,6	4,99
La Rioja	89,3	0,61	0,4	0,47	-0,3	-0,28

D.2.8 OCUPADOS POR SECTOR ECONÓMICO Y SEXO. Madrid y España

MADRID	OCUPADOS	PESO	VARIACION TRIMESTRE		VARIACION ANUAL	
			Absoluta	%	Absoluta	%
AMBOS SEXOS						
Agricultura	6,4	0,21	-1,6	-19,90	4,5	235,75
Industria	274,6	9,06	16,1	6,25	24,3	9,72
Construcción	204,1	6,73	14,5	7,65	42,7	26,48
Servicios	2.546,9	84,00	-32,6	-1,27	11,5	0,46
TOTAL	3.032,0	100,00	-3,6	-0,12	83,1	2,82
HOMBRES						
Agricultura	5,6	0,36	-0,6	-9,26	4,5	411,52
Industria	179,2	11,43	1,3	0,73	-1,9	-1,06
Construcción	177,4	11,31	10,7	6,45	34,2	23,90
Servicios	1.205,7	76,90	-11,4	-0,94	5,3	0,44
TOTAL	1.567,9	100,00	0,1	0,00	42,1	2,76
MUJERES						
Agricultura	-	-	-	-	-	-
Industria	95,4	6,52	14,9	18,43	26,2	37,95
Construcción	26,8	1,83	3,8	16,35	8,5	46,69
Servicios	1.341,2	91,61	-21,3	-1,56	6,3	0,47
TOTAL	1.464,1	100,00	-3,6	-0,25	41,0	2,88

ESPAÑA	OCUPADOS	PESO	VARIACION TRIMESTRE		VARIACION ANUAL	
			Absoluta	%	Absoluta	%
AMBOS SEXOS						
Agricultura	839,7	4,31	14,1	1,71	5,9	0,71
Industria	2.708,5	13,91	0,2	0,01	32,1	1,20
Construcción	1.281,4	6,58	1,4	0,11	129,5	11,25
Servicios	14.641,6	75,20	-109,2	-0,74	429,4	3,02
TOTAL	19.471,1	100,00	-93,4	-0,48	596,9	3,16
HOMBRES						
Agricultura	634,6	5,99	4,2	0,67	-3,0	-0,47
Industria	1.983,7	18,72	-26,7	-1,33	-10,6	-0,53
Construcción	1.169,0	11,03	4,7	0,40	113,1	10,71
Servicios	6.811,8	64,27	-36,2	-0,53	215,5	3,27
TOTAL	10.599,1	100,00	-54,0	-0,51	315,1	3,06
MUJERES						
Agricultura	205,1	2,31	9,9	5,08	8,9	4,53
Industria	724,8	8,17	26,9	3,86	42,7	6,25
Construcción	112,4	1,27	-3,2	-2,79	16,4	17,10
Servicios	7.829,7	88,25	-73,0	-0,92	213,9	2,81
TOTAL	8.872,0	100,00	-39,4	-0,44	281,8	3,28

Fuente: Encuesta de Población Activa (INE). Elaboración propia.

D.2.9 OCUPADOS POR TIPO DE JORNADA, SEXO Y CCAA

COMUNIDADES AUTÓNOMAS	TIEMPO PARCIAL	VAR. TRIMESTRAL		VAR. ANUAL		TIEMPO COMPLETO	VAR. TRIMESTRAL		VAR. ANUAL	
		Absoluta	%	Absoluta	%		Absoluta	%	Absoluta	%
AMBOS SEXOS										
ESPAÑA	2.900,7	6,0	0,21	86,4	3,07	16.570,4	-99,4	-0,60	510,5	3,18
Andalucía	487,2	-4,9	-0,99	19,2	4,11	2.619,0	20,8	0,80	119,2	4,77
Aragón	81,9	-9,9	-10,77	-8,0	-8,93	495,3	10,1	2,09	24,2	5,13
Asturias	57,0	-2,8	-4,71	0,6	1,06	328,3	-2,4	-0,74	-3,1	-0,94
Baleares	67,9	-4,2	-5,85	11,1	19,60	448,2	-35,7	-7,39	16,2	3,76
Canarias	122,6	-4,7	-3,66	0,8	0,63	769,8	-16,2	-2,07	12,2	1,62
Cantabria	34,9	-1,7	-4,69	-0,7	-2,04	202,4	-2,5	-1,24	2,5	1,23
Castilla y León	149,8	-5,6	-3,57	-3,4	-2,23	814,8	-20,6	-2,47	10,2	1,27
Castilla-La Mancha	122,0	5,0	4,29	21,5	21,45	707,5	-5,6	-0,79	30,7	4,53
Cataluña	484,9	-10,4	-2,11	16,1	3,43	2.906,1	10,3	0,35	71,6	2,53
C.Valenciana	335,5	17,0	5,35	-1,8	-0,54	1.717,9	-26,3	-1,51	57,6	3,47
Extremadura	65,3	2,4	3,74	5,4	8,93	320,9	2,7	0,85	14,1	4,61
Galicia	159,8	8,9	5,87	16,0	11,14	920,5	-16,7	-1,78	14,1	1,55
Madrid	404,5	9,4	2,37	-0,3	-0,06	2.627,5	-13,0	-0,49	83,3	3,28
Murcia	89,1	-2,1	-2,26	5,2	6,20	513,8	0,3	0,07	24,4	4,98
Navarra	51,2	5,0	10,81	4,7	10,04	232,4	-6,1	-2,58	2,9	1,25
País Vasco	154,9	2,6	1,73	-3,3	-2,09	781,1	2,7	0,34	25,9	3,44
La Rioja	22,1	1,3	6,50	0,9	4,35	116,2	-1,9	-1,57	2,5	2,20
HOMBRES										
ESPAÑA	738,5	3,1	0,42	28,3	3,99	9.860,6	-57,0	-0,58	286,8	3,00
Andalucía	119,1	-10,3	-7,94	-1,8	-1,53	1.651,3	-0,5	-0,03	75,8	4,81
Aragón	19,1	-1,3	-6,38	-1,6	-7,78	300,3	5,0	1,70	13,4	4,69
Asturias	12,1	-1,7	-12,17	0,7	6,23	188,4	-0,4	-0,21	-1,1	-0,59
Baleares	18,9	0,9	5,11	4,0	26,63	269,1	-13,8	-4,89	17,2	6,84
Canarias	37,1	-5,1	-12,05	1,6	4,44	442,0	-5,9	-1,32	-2,3	-0,52
Cantabria	6,3	-1,6	-20,41	-0,9	-12,98	123,4	-2,5	-1,97	4,4	3,69
Castilla y León	36,3	-1,3	-3,43	2,0	5,81	501,9	-10,5	-2,05	0,5	0,09
Castilla-La Mancha	28,3	1,5	5,80	6,2	28,24	459,5	-1,3	-0,28	15,6	3,51
Cataluña	130,1	-5,6	-4,14	8,6	7,12	1.657,4	-4,7	-0,28	30,3	1,86
C.Valenciana	99,1	18,8	23,46	8,5	9,42	1.045,9	-14,4	-1,36	38,7	3,84
Extremadura	14,7	1,0	7,10	0,7	5,30	217,2	6,7	3,21	12,5	6,12
Galicia	37,5	3,1	8,87	4,0	12,00	522,7	-11,1	-2,09	7,9	1,54
Madrid	103,6	3,8	3,76	-1,3	-1,20	1.464,3	-3,7	-0,25	43,4	3,05
Murcia	26,1	1,2	4,73	-0,4	-1,40	325,7	1,0	0,32	18,2	5,91
Navarra	10,8	1,7	18,71	3,3	44,28	140,0	-0,9	-0,65	0,6	0,46
País Vasco	30,8	-3,5	-10,34	-6,9	-18,38	452,4	1,4	0,31	10,5	2,38
La Rioja	-	-	-	-	-	68,3	-1,2	-1,72	0,4	0,56
MUJERES										
ESPAÑA	2.162,2	2,9	0,13	58,1	2,76	6.709,8	-42,3	-0,63	223,7	3,45
Andalucía	368,1	5,4	1,49	21,1	6,07	967,7	21,3	2,25	43,4	4,70
Aragón	62,8	-8,6	-12,02	-6,4	-9,27	195,0	5,1	2,70	10,7	5,81
Asturias	44,9	-1,1	-2,46	-0,1	-0,25	139,9	-2,1	-1,44	-2,0	-1,41
Baleares	49,1	-5,1	-9,48	7,2	17,10	179,1	-21,9	-10,90	-1,0	-0,55
Canarias	85,5	0,4	0,50	-0,8	-0,93	327,8	-10,3	-3,05	14,6	4,65
Cantabria	28,6	-0,1	-0,35	0,2	0,75	79,0	-0,1	-0,08	-1,9	-2,39
Castilla y León	113,6	-4,3	-3,62	-5,4	-4,55	312,9	-10,1	-3,13	9,7	3,21
Castilla-La Mancha	93,7	3,5	3,84	15,3	19,54	248,0	-4,3	-1,72	15,1	6,48
Cataluña	354,9	-4,8	-1,34	7,4	2,14	1.248,6	14,9	1,21	41,4	3,43
C.Valenciana	236,4	-1,8	-0,76	-10,4	-4,20	672,0	-11,9	-1,74	18,9	2,90
Extremadura	50,5	1,4	2,80	4,6	10,04	103,7	-4,0	-3,74	1,6	1,57
Galicia	122,3	5,8	4,98	12,0	10,88	397,8	-5,6	-1,38	6,2	1,57
Madrid	301,0	5,6	1,90	1,0	0,34	1.163,1	-9,3	-0,79	40,0	3,56
Murcia	63,0	-3,2	-4,89	5,6	9,70	188,1	-0,7	-0,38	6,2	3,41
Navarra	40,4	3,3	8,87	1,4	3,46	92,4	-5,2	-5,35	2,2	2,48
País Vasco	124,1	6,2	5,24	3,6	3,01	328,7	1,3	0,38	15,4	4,92
La Rioja	17,5	0,7	3,99	0,7	4,04	47,9	-0,7	-1,35	2,1	4,62

Fuente: Encuesta de Población Activa (INE). Elaboración propia.

I Trim. 2019

D.2.10 OCUPADOS por SITUACIÓN PROFESIONAL Y SEXO. Madrid y España

MADRID	TRIMESTRE ACTUAL	VARIACIÓN TRIMESTRAL		VARIACIÓN ANUAL	
		Absoluta	%	Absoluta	%
AMBOS SEXOS					
ASALARIADOS	2.685,5	-8,4	-0,31	63,4	2,42
Público	463,6	-12,9	-2,71	-18,9	-3,91
Privado	2.222,0	4,5	0,20	82,2	3,84
Tasa de Salarización	88,57	-0,17		-0,35	
TRABAJADOR POR CUENTA PROPIA	346,5	4,9	1,42	19,7	6,03
Empleador	98,1	9,9	11,19	5,6	6,05
Trabajador Independiente	239,0	-9,6	-3,87	14,2	6,31
Otras situaciones (*)	9,4	4,6	95,54	-0,1	-0,82
HOMBRES					
ASALARIADOS	1.331,4	-5,2	-0,39	26,5	2,03
Público	205,9	-7,5	-3,53	-3,1	-1,46
Privado	1.125,5	2,3	0,21	29,6	2,70
Tasa de Salarización	84,91	-0,34		-0,60	
TRABAJADOR POR CUENTA PROPIA	236,5	5,3	2,28	15,6	7,04
Empleador	68,5	10,4	17,85	6,2	9,94
Trabajador Independiente	161,5	-8,4	-4,95	7,6	4,95
Otras situaciones (*)	6,5	3,3	102,95	1,8	36,99
MUJERES					
ASALARIADOS	1.354,2	-3,2	-0,24	36,8	2,80
Público	257,7	-5,4	-2,05	-15,8	-5,78
Privado	1.096,5	2,2	0,20	52,6	5,04
Tasa de Salarización	92,49	0,01		-0,07	
TRABAJADOR POR CUENTA PROPIA	110,0	-0,4	-0,38	4,1	3,91
Empleador	29,6	-0,5	-1,65	-0,6	-1,96
Trabajador Independiente	77,5	-1,2	-1,54	6,6	9,27
Otras situaciones (*)	-	-	-	-	-

ESPAÑA	TRIMESTRE ACTUAL	VARIACIÓN TRIMESTRAL		VARIACIÓN ANUAL	
		Absoluta	%	Absoluta	%
AMBOS SEXOS					
ASALARIADOS	16.357,7	-95,8	-0,58	565,5	3,58
Público	3.213,6	2,6	0,08	107,9	3,47
Privado	13.144,1	-98,5	-0,74	457,6	3,61
Tasa de Salarización	84,01	-0,09	0,00	0,34	
TRABAJADOR POR CUENTA PROPIA	3.113,4	2,4	0,08	31,4	1,02
Empleador	949,8	-9,3	-0,97	-0,9	-0,09
Trabajador Independiente	2.063,9	0,2	0,01	44,6	2,21
Otras situaciones (*)	99,7	11,6	13,14	-12,3	-11,02
HOMBRES					
ASALARIADOS	8.536,6	-46,7	-0,54	294,3	3,57
Público	1.417,5	-10,0	-0,70	47,7	3,48
Privado	7.119,1	-36,7	-0,51	246,6	3,59
Tasa de Salarización	80,54	-0,03	0,00	0,39	
TRABAJADOR POR CUENTA PROPIA	2.062,5	-7,3	-0,35	20,8	1,02
Empleador	666,9	-4,7	-0,70	11,8	1,81
Trabajador Independiente	1.343,1	-9,2	-0,68	16,0	1,20
Otras situaciones (*)	52,5	6,6	14,43	-7,0	-11,74
MUJERES					
ASALARIADOS	7.821,1	-49,2	-0,62	271,2	3,59
Público	1.796,2	12,6	0,71	60,2	3,47
Privado	6.025,0	-61,8	-1,01	211,1	3,63
Tasa de Salarización	88,16	-0,16	0,00	0,27	
TRABAJADOR POR CUENTA PROPIA	1.050,9	9,7	0,93	10,6	1,02
Empleador	282,9	-4,6	-1,62	-12,7	-4,30
Trabajador Independiente	720,8	9,4	1,32	28,7	4,14
Otras situaciones (*)	47,2	5,0	11,73	-5,4	-10,19

(*) Contiene: Cooperativista, ayuda familiar y otras situaciones

Fuente: Encuesta de Población Activa (INE). Elaboración propia.

I Trim. 2019

D.2.11 OCUPADOS POR SITUACIÓN PROFESIONAL, SEXO Y CCAA

COMUNIDADES AUTÓNOMAS	ASALARIADOS				TRABAJADOR POR CUENTA PROPIA			
	PÚBLICO	PRIVADO	TOTAL	TASA SALARIZACIÓN	EMPLEADOR	TRAB. INDEP.	OTRAS SITUACIONES (*)	TOTAL
AMBOS SEXOS								
ESPAÑA	3.213,6	13.144,1	16.357,7	84,01	949,8	2.063,9	99,7	3.113,4
Andalucía	569,6	2.005,2	2.574,9	82,90	167,9	350,2	13,2	531,3
Aragón	112,4	376,5	488,8	84,69	27,5	59,2	-	88,4
Asturias	74,1	234,1	308,2	79,98	20,3	53,7	-	77,1
Baleares	78,1	340,9	419,0	81,19	31,2	63,1	-	97,1
Canarias	142,6	620,8	763,4	85,54	36,4	87,7	-	129,0
Cantabria	43,5	153,9	197,4	83,17	11,5	27,5	-	39,9
Castilla y León	190,6	589,5	780,1	80,87	47,5	130,9	6,2	184,6
Castilla-La Mancha	159,5	523,3	682,9	82,32	44,8	97,0	-	146,6
Cataluña	461,1	2.411,8	2.872,9	84,72	139,6	362,9	15,6	518,0
C.Valenciana	298,6	1.400,4	1.699,0	82,74	139,6	205,6	9,2	354,4
Extremadura	92,1	213,2	305,3	79,06	18,3	60,1	-	80,9
Galicia	189,6	675,5	865,1	80,08	64,7	144,0	6,5	215,1
Madrid	463,6	2.222,0	2.685,5	88,57	98,1	239,0	9,4	346,5
Murcia	92,0	412,8	504,9	83,74	31,5	63,5	-	98,0
Navarra	46,4	196,1	242,5	85,49	12,7	25,5	-	41,2
País Vasco	156,6	646,1	802,6	85,76	48,9	72,0	12,4	133,3
La Rioja	19,0	96,4	115,5	83,46	6,3	16,2	-	22,9
HOMBRES								
ESPAÑA	1.417,5	7.119,1	8.536,6	80,54	666,9	1.343,1	52,5	2.062,5
Andalucía	286,9	1.128,5	1.415,4	79,95	120,8	225,6	8,5	354,9
Aragón	43,8	214,6	258,4	80,90	20,3	40,5	-	61,0
Asturias	29,1	126,0	155,1	77,34	11,7	31,7	-	45,5
Baleares	39,0	187,3	226,3	78,60	20,6	40,1	-	61,6
Canarias	65,6	323,1	388,7	81,12	26,6	61,1	-	90,5
Cantabria	19,0	84,9	103,8	80,06	7,9	17,3	-	25,9
Castilla y León	83,8	326,0	409,8	76,14	34,7	91,5	-	128,4
Castilla-La Mancha	77,8	304,6	382,3	78,39	34,5	68,5	-	105,4
Cataluña	177,3	1.271,4	1.448,7	81,04	104,4	228,5	6,0	338,8
C.Valenciana	130,7	785,0	915,7	79,97	94,3	130,1	-	229,3
Extremadura	43,1	131,9	174,9	75,43	13,7	41,6	-	57,0
Galicia	77,0	356,0	433,0	77,29	38,9	85,0	-	127,2
Madrid	205,9	1.125,5	1.331,4	84,91	68,5	161,5	6,5	236,5
Murcia	38,9	246,8	285,7	81,20	22,4	42,2	-	66,1
Navarra	17,3	105,2	122,4	81,15	9,5	17,4	-	28,4
País Vasco	61,5	338,0	399,5	82,69	31,3	45,4	6,9	83,6
La Rioja	7,0	50,1	57,1	78,34	-	11,5	-	15,8
MUJERES								
ESPAÑA	1.796,2	6.025,0	7.821,1	88,16	282,9	720,8	47,2	1.050,9
Andalucía	282,7	876,8	1.159,5	86,80	47,1	124,6	-	176,4
Aragón	68,5	161,9	230,4	89,38	7,2	18,7	-	27,4
Asturias	45,0	108,1	153,1	82,86	8,6	22,0	-	31,7
Baleares	39,1	153,6	192,7	84,45	10,7	23,0	-	35,5
Canarias	77,0	297,7	374,7	90,66	9,8	26,6	-	38,6
Cantabria	24,5	69,1	93,6	86,93	-	10,2	-	14,1
Castilla y León	106,8	263,5	370,3	86,83	12,7	39,5	-	56,2
Castilla-La Mancha	81,8	218,7	300,5	87,94	10,4	28,4	-	41,2
Cataluña	283,8	1.140,5	1.424,3	88,82	35,2	134,4	9,7	179,2
C.Valenciana	168,0	615,4	783,3	86,23	45,3	75,5	-	125,1
Extremadura	49,0	81,3	130,3	84,51	-	18,5	-	23,9
Galicia	112,6	319,5	432,1	83,09	25,8	59,0	-	88,0
Madrid	257,7	1.096,5	1.354,2	92,49	29,6	77,5	-	110,0
Murcia	53,1	166,1	219,2	87,30	9,1	21,3	-	31,9
Navarra	29,1	91,0	120,1	90,41	-	8,1	-	12,7
País Vasco	95,0	308,1	403,1	89,03	17,6	26,6	5,5	49,7
La Rioja	12,0	46,3	58,3	89,18	-	-	-	7,1

(*) Contiene: Cooperativista, ayuda familiar y otras situaciones

Fuente: Encuesta de Población Activa (INE). Elaboración propia.

I Trim. 2019

D.2.12 JORNADA A TIEMPO PARCIAL. MOTIVO PARA LA JORNADA A TIEMPO PARCIAL POR SEXO. MADRID-ESPAÑA

MADRID	Trimestre Actual	VARIACIÓN TRIMESTRAL		VARIACIÓN ANUAL	
		Absoluta	%	Absoluta	%
AMBOS SEXOS					
TOTAL	404,5	9,4	2,37	-0,3	0,0
No haber podido encontrar un trabajo de jornada completa	204,1	-5,03	-2,41	-9,53	-0,62
Cuidado de menores, adultos enfermos, u otras obligaciones familiares o personales	69,5	4,6	7,0	-1,9	-0,4
Otros motivos	131,0	9,85	8,13	11,21	1,36
HOMBRES					
TOTAL	103,6	3,8	3,76	-1,3	-0,2
No haber podido encontrar un trabajo de jornada completa	54,8	-4,54	-7,66	-3,96	-0,93
Cuidado de menores, adultos enfermos, u otras obligaciones familiares o personales	5,6	3,4	152,3	3,4	15,0
Otros motivos	43,1	4,90	12,82	-0,67	-0,26
MUJERES					
TOTAL	301,0	5,6	1,90	1,0	0,0
No haber podido encontrar un trabajo de jornada completa	149,3	-0,49	-0,33	-5,57	-0,50
Cuidado de menores, adultos enfermos, u otras obligaciones familiares o personales	63,9	1,2	1,9	-5,3	-1,2
Otros motivos	87,8	4,95	5,97	11,89	2,13

ESPAÑA	Trimestre Actual	VARIACIÓN TRIMESTRAL		VARIACIÓN ANUAL	
		Absoluta	%	Absoluta	%
AMBOS SEXOS					
TOTAL	2.900,7	6,0	0,21	86,4	3,07
No haber podido encontrar un trabajo de jornada completa	1.508,0	-19,08	-1,25	-32,41	-2,10
Cuidado de menores, adultos enfermos, u otras obligaciones familiares o personales	505,7	-3,4	-0,7	53,3	11,8
Otros motivos	887,0	28,43	3,31	65,50	7,97
HOMBRES					
TOTAL	738,5	3,1	0,42	28,3	3,99
No haber podido encontrar un trabajo de jornada completa	412,3	-22,79	-5,24	-12,43	-2,93
Cuidado de menores, adultos enfermos, u otras obligaciones familiares o personales	32,5	5,6	21,0	10,0	44,2
Otros motivos	293,7	20,22	7,39	30,78	11,71
MUJERES					
TOTAL	2.162,2	2,9	0,13	58,1	2,76
No haber podido encontrar un trabajo de jornada completa	1.095,7	3,71	0,34	-19,98	-1,79
Cuidado de menores, adultos enfermos, u otras obligaciones familiares o personales	473,3	-9,0	-1,9	43,4	10,1
Otros motivos	593,3	8,21	1,40	34,72	6,22

Fuente: Encuesta de Población Activa (INE). Elaboración propia.

I Trim. 2019

D.3.2 ASALARIADOS Y TASA TEMPORALIDAD POR CONTRATO, EDAD Y CCAA

COMUNIDADES AUTONOMAS	< 25			< 30		
	Indefinidos	Temporales	Tasa de Temporalidad	Indefinidos	Temporales	Tasa de Temporalidad
ESPAÑA	286,5	606,6	67,92	1.119,8	1.322,4	54,15
Andalucía	34,8	114,7	76,72	148,3	246,5	62,44
Aragón	-	18,6	79,93	30,8	38,3	55,48
Asturias	-	7,3	66,08	13,4	15,2	53,23
Baleares	8,5	19,5	69,77	35,0	36,3	50,90
Canarias	16,0	25,5	61,44	50,6	61,8	54,94
Cantabria	-	-	-	8,4	11,5	57,74
Castilla y León	9,9	25,1	71,76	46,4	55,5	54,45
C.-La Mancha	12,9	25,9	66,72	47,3	60,9	56,26
Cataluña	76,9	120,8	61,10	255,6	230,4	47,41
C.Valenciana	24,9	68,5	73,32	104,5	144,0	57,95
Extremadura	-	11,6	73,59	16,1	30,5	65,49
Galicia	8,9	23,2	72,24	42,4	62,3	59,48
Madrid	56,0	73,9	56,91	222,7	178,0	44,42
Murcia	7,4	25,6	77,57	30,0	53,6	64,13
Navarra	-	7,9	64,29	16,9	20,7	55,09
País Vasco	10,0	26,9	72,89	40,2	63,0	61,04
La Rioja	-	5,6	79,87	8,2	9,7	54,28

COMUNIDADES AUTONOMAS	30-54			55-64		
	Indefinidos	Temporales	Tasa de Temporalidad	Indefinidos	Temporales	Tasa de Temporalidad
ESPAÑA	8.728,0	2.567,9	22,73	2.198,0	333,3	13,17
Andalucía	1.216,8	567,0	31,79	301,0	82,5	21,50
Aragón	266,0	67,0	20,12	72,9	10,0	12,07
Asturias	163,6	55,0	25,16	52,2	6,1	10,42
Baleares	221,0	65,9	22,98	49,7	9,0	15,31
Canarias	380,6	158,2	29,36	91,4	15,7	14,66
Cantabria	117,5	25,6	17,87	29,5	-	-
Castilla y León	417,7	110,4	20,90	128,0	17,8	12,19
C.-La Mancha	352,9	115,6	24,67	89,4	14,2	13,72
Cataluña	1.614,4	327,7	16,87	390,3	39,1	9,10
C.Valenciana	881,0	291,3	24,85	230,6	40,5	14,93
Extremadura	146,9	58,3	28,41	42,2	10,3	19,61
Galicia	468,0	144,7	23,62	124,6	15,5	11,04
Madrid	1.563,5	303,0	16,23	365,1	37,1	9,23
Murcia	248,9	98,1	28,27	63,7	8,3	11,52
Navarra	131,9	36,2	21,54	31,7	-	-
País Vasco	449,5	119,8	21,04	112,0	16,2	12,63
La Rioja	62,4	16,4	20,78	16,4	-	-

COMUNIDADES AUTONOMAS	16-64			16 y más		
	Indefinidos	Temporales	Tasa de Temporalidad	Indefinidos	Temporales	Tasa de Temporalidad
ESPAÑA	12.045,8	4.223,6	25,96	12.124,0	4.233,7	25,88
Andalucía	1.666,1	896,0	34,97	1.676,5	898,4	34,89
Aragón	369,7	115,3	23,78	372,8	116,0	23,74
Asturias	229,2	76,3	24,97	231,8	76,4	24,80
Baleares	305,6	111,2	26,68	307,8	111,2	26,54
Canarias	522,7	235,7	31,08	527,2	236,2	30,94
Cantabria	155,4	40,8	20,81	156,2	41,2	20,86
Castilla y León	592,2	183,6	23,67	595,4	184,7	23,67
C.-La Mancha	489,6	190,7	28,03	492,0	190,8	27,94
Cataluña	2.260,4	597,2	20,90	2.275,0	598,0	20,81
C.Valenciana	1.216,1	475,8	28,12	1.223,2	475,8	28,00
Extremadura	205,2	99,1	32,56	206,2	99,1	32,45
Galicia	635,0	222,5	25,94	641,5	223,6	25,85
Madrid	2.151,3	518,1	19,41	2.165,7	519,8	19,36
Murcia	342,6	160,0	31,83	344,6	160,3	31,75
Navarra	180,4	61,0	25,27	181,4	61,1	25,20
País Vasco	601,7	198,9	24,85	603,0	199,6	24,87
La Rioja	87,0	27,9	24,29	87,5	27,9	24,17

D.3.3 ASALARIADOS POR TIPO DE CONTRATO, SECTOR ECONÓMICO Y CCAA

COMUNIDADES AUTÓNOMAS	AGRICULTURA			INDUSTRIA		
	Indefinidos	Temporales	Tasa de Temporalidad	Indefinidos	Temporales	Tasa de Temporalidad
ESPAÑA	209,1	317,8	60,31	2.005,4	476,6	19,20
Andalucía	42,7	187,8	81,49	186,4	65,7	26,07
Aragón	10,2	5,1	33,20	82,8	18,1	17,91
Asturias	-	-	-	40,1	10,5	20,70
Baleares	-	-	-	23,7	-	-
Canarias	12,8	6,7	34,31	27,0	6,8	20,12
Cantabria	-	-	-	29,7	-	-
Castilla y León	13,4	8,0	37,40	123,7	31,4	20,23
Castilla-La Mancha	13,8	15,7	53,13	89,1	28,1	23,99
Cataluña	20,4	-	-	492,7	91,5	15,66
C. Valencia	24,0	26,6	52,53	250,1	66,8	21,08
Extremadura	9,0	18,4	67,24	26,0	6,9	20,94
Galicia	13,9	6,6	32,35	119,2	37,0	23,68
Madrid	-	-	-	228,0	37,4	14,08
Murcia	31,1	34,2	52,39	60,3	16,3	21,29
Navarra	-	-	-	55,7	14,5	20,70
País Vasco	-	-	-	144,1	30,7	17,55
La Rioja	-	-	-	25,7	6,1	19,28

COMUNIDADES AUTÓNOMAS	CONSTRUCCIÓN			SERVICIOS		
	Indefinidos	Temporales	Tasa de Temporalidad	Indefinidos	Temporales	Tasa de Temporalidad
ESPAÑA	558,8	386,0	40,85	9.350,6	3.053,4	24,62
Andalucía	72,0	89,5	55,41	1.375,4	555,3	28,76
Aragón	19,4	5,7	22,74	260,4	87,2	25,08
Asturias	9,8	7,9	44,60	178,9	57,7	24,37
Baleares	26,3	22,0	45,49	253,0	85,1	25,17
Canarias	19,7	17,5	46,94	467,7	205,3	30,50
Cantabria	11,0	-	-	114,6	33,1	22,41
Castilla y León	26,9	13,8	33,86	431,4	131,5	23,36
Castilla-La Mancha	25,6	23,7	48,13	363,5	123,2	25,32
Cataluña	105,0	39,8	27,48	1.656,8	463,2	21,85
C. Valencia	51,7	51,0	49,66	897,4	331,4	26,97
Extremadura	8,3	9,0	52,16	162,9	64,8	28,44
Galicia	29,6	14,8	33,35	478,7	165,2	25,65
Madrid	100,0	57,2	36,40	1.835,1	424,4	18,78
Murcia	15,5	13,8	47,07	237,7	96,0	28,77
Navarra	5,7	-	-	118,0	41,0	25,78
País Vasco	27,9	9,6	25,70	428,9	158,7	27,01
La Rioja	-	-	-	55,7	18,2	24,60

Fuente: Encuesta de Población Activa (INE). Elaboración propia.

I Trim. 2019

D.3.4 ASALARIADOS Y TASA TEMPORALIDAD POR SECTOR ECONÓMICO Y CCAA

COMUNIDADES AUTÓNOMAS	ASALARIADOS	TASA TEMPO.	PESO	VARIACIÓN TRIMESTRAL			VARIACIÓN ANUAL		
				Abs.	%	Dif. Tasa	Abs.	%	Dif. Tasa
INDUSTRIA									
ESPAÑA	2.482,0	19,20	100,00	8,6	0,35	-0,81	63,2	2,61	-2,12
Andalucía	252,1	26,07	10,16	-4,3	-1,68	-1,87	16,5	7,01	-7,53
Aragón	100,9	17,91	4,06	-1,6	-1,56	-1,08	-3,0	-2,93	-3,35
Asturias	50,6	20,70	2,04	-0,6	-1,10	2,38	0,5	1,01	-4,46
Baleares	27,4	-	1,10	-1,5	-5,14	-	-4,4	-13,95	-
Canarias	33,8	20,12	1,36	0,8	2,49	-2,00	0,5	1,63	-2,25
Cantabria	34,3	-	1,38	-1,5	-4,25	-	-0,1	-0,20	-
Castilla y León	155,1	20,23	6,25	-7,2	-4,43	-0,67	-4,1	-2,55	-2,68
Castilla-La Mancha	117,3	23,99	4,72	3,6	3,16	-0,85	6,4	5,73	0,78
Cataluña	584,2	15,66	23,54	8,8	1,54	-0,37	3,4	0,58	-1,59
C.Valenciana	316,9	21,08	12,77	6,3	2,02	0,52	-7,7	-2,38	-0,42
Extremadura	32,9	20,94	1,33	3,0	10,12	-0,97	8,4	34,08	-0,28
Galicia	156,2	23,68	6,29	1,6	1,06	-0,27	3,8	2,52	-2,14
Madrid	265,4	14,08	10,69	18,1	7,32	-0,39	44,0	19,87	-0,59
Murcia	76,6	21,29	3,09	-4,8	-5,92	-1,88	9,1	13,51	-5,36
Navarra	70,3	20,70	2,83	-3,8	-5,12	-0,93	2,7	4,01	-0,38
País Vasco	174,8	17,55	7,04	-7,9	-4,30	-2,08	-15,8	-8,28	-0,04
La Rioja	31,8	19,28	1,28	-0,3	-0,93	-3,34	2,8	9,75	-4,96
CONSTRUCCIÓN									
ESPAÑA	944,8	40,85	100,00	8,8	0,94	-0,43	115,6	13,94	1,08
Andalucía	161,5	55,41	17,10	-1,4	-0,86	-1,95	24,6	17,95	-1,63
Aragón	25,2	22,74	2,66	-1,8	-6,63	2,32	1,1	4,64	-14,97
Asturias	17,7	44,60	1,87	0,9	5,30	-0,98	2,1	13,30	18,40
Baleares	48,3	45,49	5,11	9,5	24,34	3,11	10,5	27,80	-2,50
Canarias	37,2	46,94	3,94	-0,5	-1,21	-0,89	-1,3	-3,43	-6,53
Cantabria	14,0	-	1,48	1,6	13,18	-	3,5	33,47	-
Castilla y León	40,7	33,86	4,31	-2,5	-5,84	-2,96	-6,0	-12,87	2,07
Castilla-La Mancha	49,3	48,13	5,22	-3,1	-5,99	0,81	6,2	14,35	5,85
Cataluña	144,8	27,48	15,33	-11,4	-7,31	-2,50	6,8	4,95	2,00
C.Valenciana	102,7	49,66	10,87	5,3	5,45	3,43	24,4	31,17	-0,06
Extremadura	17,3	52,16	1,83	2,2	14,43	7,97	2,1	13,58	-1,93
Galicia	44,5	33,35	4,71	-0,7	-1,51	-2,67	1,5	3,59	0,97
Madrid	157,3	36,40	16,64	12,4	8,54	-0,47	25,0	18,90	2,00
Murcia	29,3	47,07	3,11	0,7	2,30	2,07	6,6	28,98	13,76
Navarra	10,1	-	1,07	-0,1	-1,18	-	-0,4	-4,13	-
País Vasco	37,5	25,70	3,97	-1,9	-4,79	-5,49	7,8	26,28	-3,85
La Rioja	6,0	-	0,63	-0,4	-6,88	-	1,4	30,63	-
SERVICIOS									
ESPAÑA	12.404,0	24,62	100,00	-121,0	-0,97	-1,18	390,6	3,25	0,05
Andalucía	1.930,7	28,76	15,57	1,2	0,06	-0,92	80,1	4,33	-0,59
Aragón	347,6	25,08	2,80	7,8	2,30	-2,22	21,3	6,53	1,05
Asturias	236,6	24,37	1,91	-0,6	-0,26	0,48	-7,7	-3,14	0,70
Baleares	338,1	25,17	2,73	-34,6	-9,29	-0,49	21,9	6,93	1,05
Canarias	672,9	30,50	5,43	-41,7	-5,84	-2,12	4,3	0,64	1,76
Cantabria	147,7	22,41	1,19	-1,3	-0,90	-2,70	-1,5	-1,02	-1,37
Castilla y León	562,8	23,36	4,54	-9,4	-1,65	-2,15	12,7	2,31	0,64
Castilla-La Mancha	486,7	25,32	3,92	-1,5	-0,31	-1,05	54,5	12,60	0,39
Cataluña	2.120,0	21,85	17,09	3,9	0,19	-1,31	96,5	4,77	0,25
C.Valenciana	1.228,8	26,97	9,91	-17,8	-1,43	-1,36	29,4	2,45	-0,49
Extremadura	227,7	28,44	1,84	1,2	0,52	0,15	13,1	6,12	-2,05
Galicia	643,9	25,65	5,19	-4,1	-0,64	0,15	32,0	5,23	-0,79
Madrid	2.259,5	18,78	18,22	-36,1	-1,57	-1,43	-7,9	-0,35	0,05
Murcia	333,7	28,77	2,69	-4,7	-1,39	-1,19	-3,4	-1,01	-0,03
Navarra	158,9	25,78	1,28	1,8	1,12	1,48	9,9	6,65	1,72
País Vasco	587,7	27,01	4,74	12,6	2,18	-1,40	30,5	5,48	-1,48
La Rioja	73,9	24,60	0,60	0,3	0,36	1,04	0,8	1,08	2,59

Fuente: Encuesta de Población Activa (INE). Elaboración propia.

I Trim. 2019

D.3.5 ASALARIADOS POR TIPO DE CONTRATO, NIVEL DE ESTUDIOS Y CCAA

COMUNIDADES AUTÓNOMAS	ANALFAB./EDUCACIÓN PRIMARIA			1ª ETAPA E.SECUND. Y SIMILAR		
	Indefinidos	Temporales	Tasa Temporalidad	Indefinidos	Temporales	Tasa Temporalidad
ESPAÑA	545,9	334,7	38,01	3.004,9	1.255,9	29,48
Andalucía	108,2	108,5	50,07	459,7	345,5	42,91
Aragón	16,6	7,0	29,71	84,0	30,9	26,93
Asturias	-	-	-	46,5	21,9	32,07
Baleares	16,3	8,9	35,24	93,2	33,1	26,22
Canarias	44,2	20,0	31,16	137,3	67,7	33,00
Cantabria	-	-	-	36,0	10,3	22,24
Castilla y León	25,3	13,7	35,17	152,7	48,9	24,24
Castilla-La Mancha	32,4	18,0	35,76	153,1	68,1	30,77
Cataluña	113,4	38,8	25,50	550,2	150,7	21,51
C.Valenciana	38,3	30,2	44,08	350,3	146,9	29,54
Extremadura	9,5	11,9	55,56	71,2	40,0	35,98
Galicia	15,6	8,9	36,49	175,9	64,0	26,66
Madrid	71,3	28,2	28,36	412,6	116,5	22,01
Murcia	24,2	23,6	49,30	105,3	48,8	31,67
Navarra	5,9	-	-	34,9	14,3	28,99
País Vasco	15,1	7,7	33,62	104,4	35,5	25,38
La Rioja	-	-	-	27,0	9,2	25,40

COMUNIDADES AUTÓNOMAS	2ª ETAPA E. SEC. CON ORI. GENERAL			2ª ETAPA E. SEC. CON ORI. PROFE.		
	Indefinidos	Temporales	Tasa Temporalidad	Indefinidos	Temporales	Tasa Temporalidad
ESPAÑA	1.648,9	578,5	25,97	1.210,7	481,7	28,46
Andalucía	222,1	86,6	28,06	186,6	102,4	35,45
Aragón	48,0	15,8	24,70	51,8	13,4	20,49
Asturias	30,6	9,8	24,31	22,2	9,7	30,45
Baleares	47,3	20,5	30,20	36,7	10,8	22,77
Canarias	93,7	41,7	30,82	42,9	27,1	38,76
Cantabria	21,9	-	-	20,8	6,0	22,50
Castilla y León	74,3	18,3	19,78	73,3	28,1	27,71
Castilla-La Mancha	67,5	21,1	23,82	53,6	23,7	30,61
Cataluña	259,4	103,5	28,51	219,1	60,7	21,69
C. Valencia	167,5	64,9	27,93	140,5	62,6	30,82
Extremadura	23,6	9,3	28,34	22,7	10,5	31,64
Galicia	78,1	22,5	22,35	67,0	34,1	33,73
Madrid	366,4	107,3	22,65	142,7	41,3	22,42
Murcia	42,8	20,1	31,93	34,0	19,2	36,17
Navarra	23,0	5,1	18,28	20,8	5,9	22,18
País Vasco	64,8	22,5	25,76	62,0	21,5	25,71
La Rioja	11,7	-	-	10,0	-	-

COMUNIDADES AUTÓNOMAS	EDUCACIÓN SUPERIOR		
	Indefinidos	Temporales	Tasa Temporalidad
ESPAÑA	5.713,6	1.582,9	21,69
Andalucía	699,9	255,3	26,73
Aragón	172,4	49,0	22,12
Asturias	129,8	34,0	20,78
Baleares	114,3	37,9	24,90
Canarias	209,2	79,7	27,59
Cantabria	76,3	18,3	19,39
Castilla y León	269,8	75,6	21,90
Castilla-La Mancha	185,4	60,0	24,43
Cataluña	1.132,9	244,3	17,74
C. Valencia	526,7	171,3	24,54
Extremadura	79,2	27,3	25,64
Galicia	304,8	94,1	23,59
Madrid	1.172,6	226,5	16,19
Murcia	138,4	48,6	26,01
Navarra	96,8	32,8	25,34
País Vasco	356,6	112,4	23,97
La Rioja	36,6	10,8	22,82

Fuente: Encuesta de Población Activa (INE). Elaboración propia.

I Trim. 2019

D.3.6 ASALARIADOS POR TIPO DE CONTRATO, EMPLEADOR Y CCAA

COMUNIDADES AUTÓNOMAS	SECTOR PRIVADO				SECTOR PÚBLICO			
	Total	Indefinidos	Temporales	Tasa de Temporalidad	Total	Indefinidos	Temporales	Tasa de Temporalidad
AMBOS SEXOS								
ESPAÑA	13.144,1	9.773,2	3.370,9	25,65	3.213,6	2.350,8	862,8	26,85
Andalucía	2.005,2	1.250,7	754,6	37,63	569,6	425,8	143,8	25,24
Aragón	376,5	294,1	82,3	21,87	112,4	78,7	33,7	29,99
Asturias	234,1	178,1	56,0	23,93	74,1	53,7	20,4	27,57
Baleares	340,9	255,8	85,1	24,97	78,1	52,1	26,1	33,35
Canarias	620,8	429,4	191,4	30,83	142,6	97,8	44,8	31,44
Cantabria	153,9	124,7	29,3	19,02	43,5	31,6	11,9	27,38
Castilla y León	589,5	454,4	135,1	22,92	190,6	141,1	49,5	25,98
Castilla-La Mancha	523,3	377,6	145,7	27,84	159,5	114,4	45,1	28,29
Cataluña	2.411,8	1.920,9	490,9	20,36	461,1	354,0	107,1	23,22
C. Valencia	1.400,4	1.009,8	390,6	27,89	298,6	213,5	85,2	28,53
Extremadura	213,2	143,2	69,9	32,81	92,1	63,0	29,1	31,63
Galicia	675,5	498,5	177,0	26,20	189,6	142,9	46,7	24,61
Madrid	2.222,0	1.813,7	408,2	18,37	463,6	352,0	111,6	24,07
Murcia	412,8	277,7	135,2	32,74	92,0	66,9	25,1	27,30
Navarra	196,1	152,2	44,0	22,43	46,4	29,2	17,1	36,96
País Vasco	646,1	501,8	144,3	22,33	156,6	101,2	55,3	35,35
La Rioja	96,4	72,4	24,0	24,92	19,0	15,2	-	-
HOMBRES								
ESPAÑA	7.119,1	5.262,1	1.857,1	26,09	1.417,5	1.111,8	305,7	21,56
Andalucía	1.128,5	702,3	426,2	37,77	286,9	229,2	57,8	20,14
Aragón	214,6	169,7	44,9	20,91	43,8	33,4	10,5	23,90
Asturias	126,0	95,0	31,0	24,58	29,1	23,5	5,6	19,16
Baleares	187,3	139,0	48,3	25,80	39,0	27,4	11,6	29,79
Canarias	323,1	224,3	98,8	30,58	65,6	49,6	16,0	24,38
Cantabria	84,9	70,9	14,0	16,44	19,0	14,5	-	-
Castilla y León	326,0	251,0	75,0	23,00	83,8	67,9	15,8	18,92
Castilla-La Mancha	304,6	219,2	85,3	28,02	77,8	60,8	16,9	21,75
Cataluña	1.271,4	1.010,0	261,4	20,56	177,3	135,9	41,3	23,32
C. Valencia	785,0	553,2	231,8	29,53	130,7	96,7	34,0	26,03
Extremadura	131,9	87,4	44,4	33,71	43,1	32,8	10,2	23,78
Galicia	356,0	262,6	93,4	26,22	77,0	64,1	12,9	16,71
Madrid	1.125,5	919,5	205,9	18,30	205,9	169,6	36,2	17,60
Murcia	246,8	159,9	86,9	35,20	38,9	32,0	6,9	17,71
Navarra	105,2	82,5	22,6	21,52	17,3	11,7	5,6	32,31
País Vasco	338,0	267,3	70,6	20,90	61,5	44,1	17,5	28,41
La Rioja	50,1	38,0	12,1	24,24	7,0	6,0	-	-
MUJERES								
ESPAÑA	6.025,0	4.511,1	1.513,9	25,13	1.796,2	1.239,0	557,1	31,02
Andalucía	876,8	548,4	328,3	37,45	282,7	196,7	86,0	30,43
Aragón	161,9	124,4	37,5	23,14	68,5	45,3	23,2	33,89
Asturias	108,1	83,1	25,0	23,16	45,0	30,2	14,9	33,00
Baleares	153,6	116,8	36,8	23,96	39,1	24,7	14,4	36,91
Canarias	297,7	205,2	92,6	31,09	77,0	48,1	28,8	37,47
Cantabria	69,1	53,7	15,3	22,18	24,5	17,0	7,5	30,50
Castilla y León	263,5	203,3	60,2	22,83	106,8	73,1	33,7	31,52
Castilla-La Mancha	218,7	158,4	60,3	27,59	81,8	53,6	28,2	34,50
Cataluña	1.140,5	910,9	229,6	20,13	283,8	218,1	65,7	23,15
C. Valencia	615,4	456,6	158,8	25,80	168,0	116,8	51,2	30,47
Extremadura	81,3	55,8	25,5	31,36	49,0	30,1	18,9	38,53
Galicia	319,5	235,9	83,6	26,17	112,6	78,8	33,8	30,02
Madrid	1.096,5	894,2	202,3	18,45	257,7	182,3	75,3	29,24
Murcia	166,1	117,8	48,3	29,08	53,1	34,9	18,2	34,31
Navarra	91,0	69,6	21,4	23,48	29,1	17,6	11,6	39,72
País Vasco	308,1	234,5	73,6	23,90	95,0	57,2	37,9	39,84
La Rioja	46,3	34,4	11,9	25,66	12,0	9,2	-	-

Fuente: Encuesta de Población Activa (INE). Elaboración propia.

I Trim. 2019

D.4.1 PARADOS Y TASA DE PARO POR SEXO Y CCAA (16 Y MÁS)

COMUNIDADES AUTÓNOMAS	PARADOS	TASA DE PARO	VARIACIÓN TRIMESTRAL			VARIACIÓN ANUAL		
			Absoluta	%	Diferencia Tasa	Absoluta	%	Diferencia Tasa
AMBOS SEXOS								
ESPAÑA	3.354,2	14,70	49,9	1,51	0,25	-441,9	-11,64	-2,05
Andalucía	829,5	21,08	-4,9	-0,59	-0,18	-146,3	-14,99	-3,67
Aragón	67,8	10,50	-4,3	-6,00	-0,60	-5,7	-7,79	-1,07
Asturias	68,2	15,03	10,5	18,27	2,17	-0,4	-0,59	0,01
Baleares	106,2	17,06	38,1	55,87	6,15	3,1	2,99	-0,36
Canarias	237,7	21,03	9,5	4,17	1,04	9,3	4,08	0,42
Cantabria	33,0	12,20	7,1	27,40	2,52	-0,5	-1,61	-0,25
Castilla y León	136,7	12,42	11,6	9,31	1,20	-18,1	-11,67	-1,50
Castilla-La Mancha	154,9	15,74	-5,0	-3,15	-0,42	-47,8	-23,56	-4,95
Cataluña	446,6	11,64	-4,8	-1,06	-0,11	-12,1	-2,64	-0,56
C.Valenciana	337,3	14,11	-6,8	-1,96	-0,19	-75,7	-18,32	-3,02
Extremadura	112,2	22,52	-2,2	-1,95	-0,58	-16,2	-12,63	-3,42
Galicia	153,9	12,47	5,0	3,36	0,43	-32,6	-17,46	-2,61
Madrid	401,9	11,70	5,7	1,44	0,16	-54,3	-11,90	-1,69
Murcia	107,4	15,12	-6,3	-5,51	-0,70	-23,6	-17,99	-3,48
Navarra	25,3	8,19	-6,3	-19,98	-1,80	-7,2	-22,20	-2,35
País Vasco	99,6	9,62	1,0	0,98	0,04	-10,5	-9,57	-1,14
La Rioja	17,3	11,10	1,3	8,30	0,80	0,5	3,24	0,07
HOMBRES								
ESPAÑA	1.570,5	12,90	-3,7	-0,23	0,03	-270,3	-14,68	-2,28
Andalucía	375,4	17,49	-13,6	-3,49	-0,43	-90,6	-19,44	-4,05
Aragón	32,3	9,20	-2,3	-6,53	-0,68	-4,3	-11,83	-1,46
Asturias	32,6	13,97	6,1	23,17	2,43	-0,3	-0,87	-0,08
Baleares	49,8	14,74	11,2	28,86	3,36	-10,6	-17,51	-3,71
Canarias	123,3	20,46	6,7	5,71	1,24	9,4	8,25	1,28
Cantabria	16,5	11,30	4,3	35,59	2,95	1,2	7,90	0,48
Castilla y León	64,7	10,73	5,0	8,43	0,94	-6,0	-8,49	-0,93
Castilla-La Mancha	64,0	11,60	-1,8	-2,71	-0,29	-21,5	-25,14	-3,90
Cataluña	223,5	11,12	3,4	1,56	0,21	-3,5	-1,54	-0,38
C.Valenciana	153,2	11,80	-10,7	-6,51	-0,76	-53,4	-25,86	-4,04
Extremadura	45,8	16,48	-5,3	-10,41	-2,08	-13,9	-23,34	-4,97
Galicia	77,5	12,15	4,8	6,57	0,81	-13,6	-14,95	-2,10
Madrid	186,6	10,64	-8,5	-4,35	-0,43	-38,5	-17,09	-2,22
Murcia	46,1	11,59	-1,8	-3,76	-0,47	-12,3	-21,12	-3,31
Navarra	13,2	8,04	-1,9	-12,34	-1,07	-3,2	-19,57	-2,00
País Vasco	48,6	9,14	-0,7	-1,39	-0,08	-8,0	-14,11	-1,42
La Rioja	8,4	10,29	0,8	10,21	0,92	0,3	3,99	0,28
MUJERES								
ESPAÑA	1.783,8	16,74	53,6	3,10	0,48	-171,6	-8,78	-1,80
Andalucía	454,1	25,37	8,7	1,95	-0,02	-55,7	-10,93	-3,25
Aragón	35,4	12,08	-2,1	-5,52	-0,47	-1,4	-3,75	-0,60
Asturias	35,6	16,15	4,4	14,12	1,92	-0,1	-0,34	0,11
Baleares	56,4	19,82	26,9	91,25	9,46	13,6	31,91	3,67
Canarias	114,4	21,69	2,9	2,56	0,82	-0,1	-0,06	-0,59
Cantabria	16,5	13,26	2,8	20,12	1,99	-1,7	-9,60	-1,01
Castilla y León	72,1	14,46	6,6	10,11	1,53	-12,1	-14,34	-2,16
Castilla-La Mancha	90,9	21,01	-3,2	-3,45	-0,55	-26,3	-22,41	-6,33
Cataluña	223,1	12,21	-8,2	-3,55	-0,46	-8,6	-3,71	-0,76
C.Valenciana	184,1	16,85	3,9	2,16	0,50	-22,2	-10,78	-1,80
Extremadura	66,5	30,11	3,1	4,87	1,34	-2,3	-3,32	-1,60
Galicia	76,5	12,82	0,2	0,29	0,03	-18,9	-19,86	-3,16
Madrid	215,3	12,82	14,2	7,06	0,77	-15,8	-6,85	-1,15
Murcia	61,3	19,62	-4,5	-6,77	-0,87	-11,2	-15,48	-3,63
Navarra	12,1	8,37	-4,5	-26,92	-2,60	-4,0	-24,87	-2,74
País Vasco	51,0	10,12	1,7	3,35	0,15	-2,6	-4,77	-0,87
La Rioja	8,9	11,98	0,5	6,56	0,65	0,2	2,55	-0,20

Fuente: Encuesta de Población Activa (INE). Elaboración propia.

I Trim. 2019

D.4.2 PARADOS Y TASA DE PARO POR SEXO Y CCAA (16-64 años)

COMUNIDADES AUTÓNOMAS	PARADOS	TASA DE PARO	VARIACIÓN TRIMESTRE			VARIACIÓN ANUAL		
			Absoluta	%	Diferencia Tasa	Absoluta	%	Diferencia Tasa
AMBOS SEXOS								
ESPAÑA	3.343,0	14,78	48,4	1,47	0,24	-445,0	-11,75	-2,07
Andalucía	826,3	21,14	-6,0	-0,72	-0,20	-148,6	-15,24	-3,71
Aragón	67,4	10,56	-4,6	-6,35	-0,63	-5,9	-8,01	-1,07
Asturias	68,2	15,24	10,5	18,27	2,20	-0,4	-0,59	0,03
Baleares	106,2	17,30	38,2	56,27	6,24	3,1	2,99	-0,29
Canarias	237,2	21,21	10,5	4,63	1,08	9,8	4,29	0,42
Cantabria	33,0	12,32	7,1	27,40	2,56	-0,5	-1,61	-0,23
Castilla y León	136,0	12,48	11,1	8,91	1,17	-18,7	-12,09	-1,55
Castilla-La Mancha	154,3	15,81	-4,9	-3,08	-0,43	-47,6	-23,59	-4,93
Cataluña	444,7	11,71	-5,7	-1,27	-0,13	-12,6	-2,75	-0,56
C.Valenciana	335,8	14,15	-6,1	-1,77	-0,16	-76,3	-18,51	-3,09
Extremadura	112,0	22,63	-2,4	-2,12	-0,64	-16,4	-12,79	-3,48
Galicia	153,3	12,59	5,0	3,40	0,46	-33,2	-17,79	-2,66
Madrid	400,8	11,79	5,8	1,46	0,16	-52,7	-11,62	-1,66
Murcia	107,4	15,20	-6,3	-5,51	-0,71	-23,3	-17,83	-3,48
Navarra	25,2	8,21	-6,5	-20,46	-1,87	-7,4	-22,66	-2,39
País Vasco	99,5	9,66	0,8	0,81	0,01	-10,7	-9,72	-1,19
La Rioja	17,1	11,07	1,1	7,08	0,69	0,3	2,08	-0,07
HOMBRES								
ESPAÑA	1.565,8	12,99	-3,7	-0,24	0,03	-268,9	-14,66	-2,29
Andalucía	374,0	17,56	-14,0	-3,60	-0,44	-91,2	-19,61	-4,08
Aragón	32,3	9,26	-2,2	-6,48	-0,67	-4,3	-11,81	-1,44
Asturias	32,6	14,16	6,1	23,17	2,46	-0,3	-0,87	-0,03
Baleares	49,8	14,94	11,3	29,45	3,44	-10,6	-17,51	-3,73
Canarias	123,3	20,76	7,6	6,53	1,34	10,2	8,98	1,37
Cantabria	16,5	11,38	4,3	35,59	2,98	1,2	7,90	0,49
Castilla y León	64,3	10,81	4,7	7,95	0,91	-6,4	-9,06	-0,98
Castilla-La Mancha	63,9	11,67	-1,7	-2,66	-0,31	-21,5	-25,16	-3,90
Cataluña	222,9	11,21	3,0	1,36	0,19	-3,0	-1,32	-0,35
C.Valenciana	153,0	11,86	-10,3	-6,30	-0,74	-53,6	-25,95	-4,13
Extremadura	45,8	16,61	-5,3	-10,41	-2,09	-13,9	-23,34	-5,00
Galicia	76,9	12,24	4,4	6,08	0,81	-14,2	-15,54	-2,17
Madrid	185,5	10,67	-8,4	-4,35	-0,44	-36,9	-16,59	-2,17
Murcia	46,1	11,64	-1,8	-3,76	-0,48	-12,1	-20,76	-3,27
Navarra	13,2	8,11	-1,9	-12,34	-1,05	-3,2	-19,57	-1,99
País Vasco	48,6	9,20	-0,7	-1,39	-0,10	-8,0	-14,11	-1,47
La Rioja	8,3	10,24	0,7	8,86	0,82	0,2	2,72	0,10
MUJERES								
ESPAÑA	1.777,2	16,82	52,2	3,02	0,47	-176,0	-9,01	-1,83
Andalucía	452,4	25,43	8,0	1,80	-0,03	-57,4	-11,26	-3,32
Aragón	35,1	12,12	-2,3	-6,23	-0,55	-1,5	-4,22	-0,61
Asturias	35,6	16,38	4,4	14,12	1,95	-0,1	-0,34	0,09
Baleares	56,4	20,10	26,9	91,25	9,57	13,6	31,91	3,84
Canarias	113,9	21,73	2,9	2,65	0,78	-0,4	-0,35	-0,68
Cantabria	16,5	13,45	2,8	20,12	2,03	-1,7	-9,60	-0,97
Castilla y León	71,7	14,48	6,4	9,78	1,48	-12,3	-14,63	-2,20
Castilla-La Mancha	90,5	21,09	-3,2	-3,38	-0,54	-26,2	-22,44	-6,31
Cataluña	221,8	12,25	-8,7	-3,78	-0,49	-9,6	-4,14	-0,79
C.Valenciana	182,8	16,87	4,2	2,37	0,54	-22,7	-11,04	-1,85
Extremadura	66,3	30,17	2,9	4,56	1,19	-2,5	-3,62	-1,67
Galicia	76,4	12,95	0,6	0,83	0,09	-19,0	-19,94	-3,19
Madrid	215,3	12,95	14,2	7,06	0,78	-15,8	-6,85	-1,14
Murcia	61,3	19,72	-4,5	-6,77	-0,86	-11,2	-15,48	-3,69
Navarra	12,0	8,32	-4,6	-27,82	-2,77	-4,2	-25,80	-2,85
País Vasco	50,8	10,15	1,5	3,01	0,11	-2,7	-5,08	-0,90
La Rioja	8,8	11,99	0,5	5,47	0,54	0,1	1,49	-0,28

Fuente: Encuesta de Población Activa (INE). Elaboración propia.

I Trim. 2019

D.4.4 PARADOS Y TASA DE PARO POR GRUPOS DE EDAD Y SEXO. Madrid y España

MADRID									
GRUPOS DE EDAD	PARADOS	TASA DE PARO	PESO	VARIACIÓN TRIMESTRAL			VARIACIÓN ANUAL		
				Abs	%	Dif. Tasa	Abs	%	Dif. Tasa
AMBOS SEXOS									
<25	66,6	33,16	16,58	1,1	1,64	2,74	14,8	28,44	8,05
<30	118,5	22,17	29,49	-0,5	-0,44	0,20	11,8	11,09	1,97
30-54	219,1	9,41	54,51	4,7	2,20	0,15	-64,6	-22,78	-2,78
55-64	63,2	11,75	15,72	1,6	2,54	0,38	0,1	0,18	-0,45
16-64	400,8	11,79	99,72	5,8	1,46	0,16	-52,7	-11,62	-1,66
16 Y MÁS	401,9	11,70	100,00	5,7	1,44	0,16	-54,3	-11,90	-1,69
HOMBRES									
<25	31,8	15,83	17,05	-3,7	-10,44	-16,79	0,7	2,40	-9,28
<30	54,7	20,72	29,32	-5,6	-9,30	-1,41	-4,9	-8,23	-1,49
30-54	101,4	8,52	54,36	-4,1	-3,91	-0,38	-34,8	-25,56	-2,87
55-64	29,3	10,32	15,72	1,3	4,67	0,56	2,8	10,74	0,45
16-64	185,5	10,67	99,40	-8,4	-4,35	-0,44	-36,9	-16,59	-2,17
16 Y MÁS	186,6	10,64	100,00	-8,5	-4,35	-0,43	-38,5	-17,09	-2,22
MUJERES									
<25	34,8	34,38	16,17	4,8	15,92	6,20	14,0	67,33	12,51
<30	63,8	23,59	29,63	5,1	8,68	1,78	16,7	35,55	5,46
30-54	117,7	10,34	54,65	8,8	8,13	0,69	-29,8	-20,22	-2,69
55-64	33,8	13,35	15,72	0,3	0,77	0,17	-2,7	-7,47	-1,37
16-64	215,3	12,95	100,00	14,2	7,06	0,78	-15,8	-6,85	-1,14
16 Y MÁS	215,3	12,82	100,00	14,2	7,06	0,77	-15,8	-6,85	-1,15

ESPAÑA									
GRUPOS DE EDAD	PARADOS	TASA DE PARO	PESO	VARIACIÓN TRIMESTRAL			VARIACIÓN ANUAL		
				Abs	%	Dif. Tasa	Abs	%	Dif. Tasa
AMBOS SEXOS									
<25	508,9	34,97	15,17	5,9	1,17	1,43	-6,4	-1,24	-1,37
<30	915,0	25,87	27,28	12,5	1,38	0,76	-72,8	-7,37	-2,20
30-54	1.946,4	12,66	58,03	42,1	2,21	0,28	-308,5	-13,68	-1,97
55-64	481,6	12,97	14,36	-6,1	-1,25	-0,26	-63,7	-11,67	-2,37
16-64	3.343,0	14,78	99,67	48,4	1,47	0,24	-445,0	-11,75	-2,07
16 Y MÁS	3.354,2	14,70	100,00	49,9	1,51	0,25	-441,9	-11,64	-2,05
HOMBRES									
<25	258,5	33,10	16,46	-13,4	-4,92	-0,56	-35,5	-12,08	-4,88
<30	467,3	24,93	29,76	-8,0	-1,69	-0,01	-58,4	-11,10	-3,51
30-54	853,5	10,49	54,35	2,5	0,29	0,07	-177,5	-17,22	-2,09
55-64	245,0	12,01	15,60	1,8	0,74	0,05	-33,1	-11,90	-2,17
16-64	1.565,8	12,99	99,70	-3,7	-0,24	0,03	-268,9	-14,66	-2,29
16 Y MÁS	1.570,5	12,90	100,00	-3,7	-0,23	0,03	-270,3	-14,68	-2,28
MUJERES									
<25	250,4	37,14	14,04	19,3	8,35	3,74	29,1	13,16	2,77
<30	447,7	26,93	25,10	20,5	4,79	1,63	-14,4	-3,12	-0,73
30-54	1.092,9	15,11	61,27	39,6	3,76	0,51	-131,0	-10,71	-1,86
55-64	236,6	14,14	13,27	-7,9	-3,24	-0,66	-30,6	-11,44	-2,63
16-64	1.777,2	16,82	99,63	52,2	3,02	0,47	-176,0	-9,01	-1,83
16 Y MÁS	1.783,8	16,74	100,00	53,6	3,10	0,48	-171,6	-8,78	-1,80

Fuente: Encuesta de Población Activa (INE). Elaboración propia.

I Trim. 2019

D.4.5 PARADOS POR NIVEL DE ESTUDIOS, SEXO Y CCAA

COMUNIDADES AUTÓNOMAS	TOTAL	ANALFAB./EDUCA C. PRIMARIA	1ª ETAPA E. SECUND. Y SIMILAR	2ª ETAPA E. SEC. CON ORI. GENERAL	2ª ETAPA E. SEC. CON ORI. PROFESIONAL	EDUCAC. SUPERIOR
AMBOS SEXOS						
ESPAÑA	3.354,2	406,2	1.303,9	469,8	355,0	819,3
Andalucía	829,5	120,7	359,2	88,3	96,7	164,5
Aragón	67,8	9,0	23,3	10,9	8,2	16,2
Asturias	68,2	-	25,3	10,0	8,0	20,3
Baleares	106,2	8,9	42,6	23,9	12,4	18,5
Canarias	237,7	34,9	87,9	32,0	24,6	58,3
Cantabria	33,0	-	11,9	6,1	5,4	8,5
Castilla y León	136,7	18,4	49,5	16,4	15,1	37,4
Castilla-La Mancha	154,9	24,2	64,9	17,1	16,8	32,0
Cataluña	446,6	63,7	173,7	62,8	40,4	106,0
C.Valenciana	337,3	30,3	142,9	47,1	29,0	88,0
Extremadura	112,2	16,2	52,0	10,4	12,8	20,8
Galicia	153,9	15,0	61,0	19,5	21,0	37,5
Madrid	401,9	27,2	103,4	92,3	31,6	147,4
Murcia	107,4	15,0	51,3	11,4	12,1	17,6
Navarra	25,3	-	6,9	-	-	7,5
País Vasco	99,6	6,3	32,9	14,1	14,4	32,0
La Rioja	17,3	-	8,0	-	-	-
HOMBRES						
ESPAÑA	1.570,5	225,7	643,8	210,7	154,7	335,5
Andalucía	375,4	65,4	169,4	40,7	39,2	60,7
Aragón	32,3	-	12,2	5,3	-	7,3
Asturias	32,6	-	13,2	5,1	-	8,7
Baleares	49,8	-	21,3	8,9	7,9	7,0
Canarias	123,3	22,6	48,7	14,3	12,1	25,7
Cantabria	16,5	-	7,2	-	-	-
Castilla y León	64,7	9,8	27,5	6,4	7,9	13,1
Castilla-La Mancha	64,0	11,4	28,4	7,6	6,3	10,3
Cataluña	223,5	37,9	87,2	31,5	17,1	49,9
C.Valenciana	153,2	17,0	73,2	19,2	8,8	35,0
Extremadura	45,8	8,7	22,4	-	-	6,3
Galicia	77,5	8,2	34,6	8,6	10,1	16,0
Madrid	186,6	15,1	46,9	42,2	17,3	65,1
Murcia	46,1	9,3	22,3	-	-	6,2
Navarra	13,2	-	-	-	-	-
País Vasco	48,6	-	17,1	6,9	6,8	14,5
La Rioja	8,4	-	-	-	-	-
MUJERES						
ESPAÑA	1.783,8	180,5	660,1	259,0	200,3	483,9
Andalucía	454,1	55,3	189,9	47,5	57,5	103,8
Aragón	35,4	-	11,1	5,7	5,3	8,9
Asturias	35,6	-	12,1	-	-	11,6
Baleares	56,4	-	21,3	14,9	-	11,5
Canarias	114,4	12,4	39,2	17,7	12,6	32,7
Cantabria	16,5	-	-	-	-	5,1
Castilla y León	72,1	8,6	22,0	10,0	7,2	24,3
Castilla-La Mancha	90,9	12,8	36,5	9,6	10,5	21,6
Cataluña	223,1	25,8	86,5	31,3	23,3	56,1
C.Valenciana	184,1	13,3	69,7	27,9	20,1	53,0
Extremadura	66,5	7,5	29,7	6,9	7,9	14,5
Galicia	76,5	6,7	26,5	10,9	10,9	21,5
Madrid	215,3	12,1	56,5	50,0	14,3	82,3
Murcia	61,3	5,7	29,0	7,1	8,2	11,4
Navarra	12,1	-	-	-	-	-
País Vasco	51,0	-	15,8	7,1	7,6	17,4
La Rioja	8,9	-	-	-	-	-

D.4.6 PARADOS Y TASA DE PARO por NIVEL DE ESTUDIOS Y SEXO. Madrid y España

MADRID									
NIVEL DE ESTUDIOS	PARADOS	TASA DE PARO	PESO	VARIACION TRIMESTRAL			VARIACION ANUAL		
				Abs	%	Dif. Tasa	Abs	%	Dif. Tasa
AMBOS SEXOS									
TOTAL	401,9	11,70	100,00	5,7	1,44	0,16	-54,3	-11,90	-1,69
ANALFAB./EDUCAC. PRIMARIA	27,2	18,72	6,76	-4,3	-13,63	-3,19	-15,5	-36,32	-6,67
1ª ETAPA E. SECUND. Y SIMILAR	103,4	14,53	25,74	-17,8	-14,71	-1,80	-44,2	-29,93	-6,54
2ª ETAPA E. SEC. CON ORI. GEN.	92,3	14,73	22,96	1,4	1,51	0,11	-8,6	-8,48	-1,09
2ª ETAPA E. SEC. CON ORI. PROF.	31,6	13,55	7,86	6,9	28,07	3,08	-5,9	-15,76	-2,31
EDUCAC. SUPERIOR	147,4	8,58	36,68	19,5	15,29	1,01	19,8	15,56	0,91
HOMBRES									
TOTAL	186,6	10,64	100,00	-8,5	-4,35	-0,43	-38,5	-17,09	-2,22
ANALFAB./EDUCAC. PRIMARIA	15,1	17,48	8,08	-5,6	-26,97	-5,82	-13,3	-46,81	-10,95
1ª ETAPA E. SECUND. Y SIMILAR	46,9	11,61	25,14	-19,1	-28,89	-3,51	-34,1	-42,08	-8,57
2ª ETAPA E. SEC. CON ORI. GEN.	42,2	13,24	22,63	3,1	7,88	0,09	-4,0	-8,73	-1,12
2ª ETAPA E. SEC. CON ORI. PROF.	17,3	14,87	9,28	4,1	31,38	3,88	-0,5	-3,04	-0,10
EDUCAC. SUPERIOR	65,1	7,85	34,87	8,9	15,89	1,01	13,5	26,09	1,47
MUJERES									
TOTAL	215,3	12,82	100,00	14,2	7,06	0,77	-15,8	-6,85	-1,15
ANALFAB./EDUCAC. PRIMARIA	12,1	20,52	5,62	1,3	11,80	0,88	-2,2	-15,56	-0,44
1ª ETAPA E. SECUND. Y SIMILAR	56,5	18,36	26,26	1,2	2,19	0,30	-10,1	-15,16	-3,90
2ª ETAPA E. SEC. CON ORI. GEN.	50,0	16,27	23,25	-1,7	-3,30	0,30	-4,5	-8,27	-1,03
2ª ETAPA E. SEC. CON ORI. PROF.	14,3	12,24	6,63	2,8	24,27	2,30	-5,4	-27,33	-4,53
EDUCAC. SUPERIOR	82,3	9,27	38,25	10,6	14,82	1,01	6,4	8,40	0,37

ESPAÑA									
NIVEL DE ESTUDIOS	PARADOS	TASA DE PARO	PESO	VARIACION TRIMESTRAL			VARIACION ANUAL		
				Abs	%	Dif. Tasa	Abs	%	Dif. Tasa
AMBOS SEXOS									
TOTAL	3.354,2	14,70	100,00	49,9	1,51	0,25	-441,9	-11,64	-2,05
ANALFAB./EDUCAC. PRIMARIA	406,2	27,08	12,11	-6,5	-1,57	0,12	-106,4	-20,76	-3,71
1ª ETAPA E. SECUND. Y SIMILAR	1.303,9	19,93	38,87	36,8	2,90	0,52	-217,0	-14,27	-2,86
2ª ETAPA E. SEC. CON ORI. GEN.	469,8	14,92	14,01	6,5	1,41	0,41	-71,2	-13,16	-2,30
2ª ETAPA E. SEC. CON ORI. PROF.	355,0	15,27	10,58	15,7	4,63	0,80	-33,7	-8,68	-1,95
EDUCAC. SUPERIOR	819,3	8,80	24,43	-2,6	-0,32	-0,06	-13,5	-1,62	-0,52
HOMBRES									
TOTAL	1.570,5	12,90	100,00	-3,7	-0,23	0,03	-270,3	-14,68	-2,28
ANALFAB./EDUCAC. PRIMARIA	225,7	24,74	14,37	-10,3	-4,37	-0,44	-57,1	-20,19	-3,71
1ª ETAPA E. SECUND. Y SIMILAR	643,8	16,38	40,99	0,8	0,12	0,18	-147,7	-18,66	-3,34
2ª ETAPA E. SEC. CON ORI. GEN.	210,7	12,52	13,42	1,3	0,64	0,13	-37,0	-14,93	-2,40
2ª ETAPA E. SEC. CON ORI. PROF.	154,7	12,95	9,85	11,3	7,90	0,95	-23,4	-13,13	-2,14
EDUCAC. SUPERIOR	335,5	7,54	21,36	-6,8	-1,98	-0,18	-5,1	-1,50	-0,42
MUJERES									
TOTAL	1.783,8	16,74	100,00	53,6	3,10	0,48	-171,6	-8,78	-1,80
ANALFAB./EDUCAC. PRIMARIA	180,5	30,72	10,12	3,9	2,19	0,93	-49,3	-21,47	-3,55
1ª ETAPA E. SECUND. Y SIMILAR	660,1	25,27	37,01	36,0	5,77	0,88	-69,3	-9,50	-2,16
2ª ETAPA E. SEC. CON ORI. GEN.	259,0	17,67	14,52	5,2	2,05	0,78	-34,2	-11,67	-2,12
2ª ETAPA E. SEC. CON ORI. PROF.	200,3	17,73	11,23	4,4	2,23	0,70	-10,3	-4,91	-1,82
EDUCAC. SUPERIOR	483,9	9,96	27,13	4,2	0,87	0,04	-8,4	-1,71	-0,62

Fuente: Encuesta de Población Activa (INE). Elaboración propia.

I Trim. 2019

D.4.7 PARADOS POR SECTOR ECONÓMICO Y CCAA

COMUNIDADES AUTÓNOMAS	PARADOS	PESO	VARIACIÓN TRIMESTRAL		VARIACIÓN ANUAL	
			Absoluta	%	Absoluta	%
INDUSTRIA						
ESPAÑA	179,9	100,00	8,6	4,99	-2,9	-1,57
Andalucía	28,4	15,80	4,8	20,39	7,6	36,25
Aragón	6,3	3,48	0,8	14,03	-2,5	-28,42
Asturias	-	-	-	-	-	-
Baleares	-	-	-	-	-	-
Canarias	-	-	-	-	-	-
Cantabria	-	-	-	-	-	-
Castilla y León	10,4	5,81	3,4	48,37	-2,6	-20,10
Castilla-La Mancha	8,1	4,52	-1,8	-18,14	-3,3	-28,60
Cataluña	36,5	20,28	1,0	2,90	5,0	16,01
C.Valenciana	25,7	14,27	-7,3	-22,08	-8,7	-25,21
Extremadura	-	-	-	-	-	-
Galicia	14,8	8,24	3,0	25,62	1,5	11,58
Madrid	13,9	7,74	4,6	49,27	-1,4	-9,28
Murcia	7,5	4,20	0,3	3,55	1,1	16,52
Navarra	-	-	-	-	-	-
País Vasco	7,2	3,99	-0,1	-2,01	1,8	33,61
La Rioja	-	-	-	-	-	-
CONSTRUCCIÓN						
ESPAÑA	131,6	100,00	2,5	1,95	-23,0	-14,88
Andalucía	38,1	28,91	7,3	23,91	0,6	1,49
Aragón	-	-	-	-	-	-
Asturias	-	-	-	-	-	-
Baleares	-	-	-	-	-	-
Canarias	10,5	7,95	-0,5	-4,79	0,2	2,22
Cantabria	-	-	-	-	-	-
Castilla y León	7,2	5,44	0,1	2,07	0,6	9,73
Castilla-La Mancha	6,0	4,54	1,0	20,38	-2,3	-28,22
Cataluña	19,0	14,42	-0,2	-1,19	3,6	23,32
C.Valenciana	12,0	9,13	-1,4	-10,76	-4,8	-28,40
Extremadura	-	-	-	-	-	-
Galicia	-	-	-	-	-	-
Madrid	18,6	14,10	-2,9	-13,63	-9,6	-34,17
Murcia	-	-	-	-	-	-
Navarra	-	-	-	-	-	-
País Vasco	-	-	-	-	-	-
La Rioja	-	-	-	-	-	-
SERVICIOS						
ESPAÑA	1.239,4	100,00	69,8	5,97	-85,6	-6,46
Andalucía	282,3	22,78	-7,1	-2,45	-29,6	-9,48
Aragón	26,2	2,11	1,9	7,77	3,5	15,40
Asturias	23,3	1,88	3,4	17,08	-1,7	-6,89
Baleares	69,9	5,64	31,1	80,18	3,6	5,40
Canarias	103,1	8,32	11,1	12,01	24,1	30,56
Cantabria	13,9	1,12	1,7	14,38	1,1	8,96
Castilla y León	49,8	4,02	8,2	19,72	-6,0	-10,70
Castilla-La Mancha	50,4	4,07	6,2	13,97	-11,9	-19,07
Cataluña	156,3	12,61	-5,0	-3,08	-13,2	-7,77
C.Valenciana	119,8	9,66	7,0	6,18	-26,9	-18,32
Extremadura	38,0	3,06	-0,4	-1,00	-3,9	-9,30
Galicia	55,3	4,46	2,7	5,14	-6,6	-10,73
Madrid	160,0	12,91	8,1	5,31	-8,3	-4,96
Murcia	35,4	2,85	-4,4	-11,13	-9,8	-21,75
Navarra	9,6	0,78	-1,8	-15,90	-1,0	-9,74
País Vasco	34,5	2,78	5,6	19,42	1,0	2,87
La Rioja	6,9	0,56	2,3	51,43	1,3	24,14

Fuente: Encuesta de Población Activa (INE). Elaboración propia.

De cara a la correcta interpretación de los datos, hay que tener en cuenta que los parados pierden su clasificación por Sector Económico cuando llevan un año o más en el desempleo. Pasado este tiempo, el parado se reclasifica como "parado de larga duración", sin ninguna categorización sectorial, lo que afecta no sólo a la cifra de Paro por sectores, si no también a las de Activos y Población.

D.4.8 PARADOS por SECTOR ECONÓMICO Y SEXO. Madrid y España

MADRID	PARADOS	PESO	VARIACIÓN TRIMESTRAL		VARIACIÓN ANUAL	
			Absoluta	%	Absoluta	%
AMBOS SEXOS						
Agricultura	-	-	-	-	-	-
Industria	13,9	3,46	4,6	49,27	-1,4	-9,28
Construcción	18,6	4,62	-2,9	-13,63	-9,6	-34,17
Servicios	160,0	39,82	8,1	5,31	-8,3	-4,96
Parado hace 1 año o más	162,9	40,54	-2,6	-1,56	-44,9	-21,60
Parado busca primer empleo	45,1	11,22	-2,8	-5,82	8,7	23,74
TOTAL	401,9	100,00	5,7	1,44	-54,3	-11,90
HOMBRES						
Agricultura	-	-	-	-	-	-
Industria	10,9	5,86	3,0	38,36	2,5	29,21
Construcción	17,5	9,35	-3,5	-16,81	-10,7	-38,11
Servicios	66,2	35,46	-0,7	-1,08	-12,0	-15,40
Parado hace 1 año o más	69,4	37,17	-5,5	-7,35	-21,9	-23,98
Parado busca primer empleo	21,9	11,75	-2,5	-10,31	3,0	15,64
TOTAL	186,6	100,00	-8,5	-4,35	-38,5	-17,09
MUJERES						
Agricultura	-	-	-	-	-	-
Industria	-	-	-	-	-	-
Construcción	-	-	-	-	-	-
Servicios	93,9	43,60	8,8	10,34	3,7	4,10
Parado hace 1 año o más	93,6	43,46	2,9	3,23	-23,0	-19,74
Parado busca primer empleo	23,2	10,76	-0,3	-1,14	5,7	32,52
TOTAL	215,3	100,00	14,2	7,06	-15,8	-6,85

ESPAÑA	PARADOS	PESO	VARIACIÓN TRIMESTRAL		VARIACIÓN ANUAL	
			Absoluta	%	Absoluta	%
AMBOS SEXOS						
Agricultura	173,7	5,18	0,6	0,33	-32,9	-15,91
Industria	179,9	5,36	8,6	4,99	-2,9	-1,57
Construcción	131,6	3,92	2,5	1,95	-23,0	-14,88
Servicios	1.239,4	36,95	69,8	5,97	-85,6	-6,46
Parado hace 1 año o más	1.308,4	39,01	-22,8	-1,71	-266,4	-16,92
Parado busca primer empleo	321,2	9,58	-8,8	-2,65	-31,1	-8,84
TOTAL	3.354,2	100,00	49,9	1,51	-441,9	-11,64
HOMBRES						
Agricultura	108,6	6,92	-2,5	-2,26	-27,2	-20,00
Industria	120,7	7,69	8,6	7,65	6,0	5,26
Construcción	127,1	8,10	3,7	3,03	-21,7	-14,56
Servicios	504,7	32,14	4,4	0,88	-79,4	-13,59
Parado hace 1 año o más	562,7	35,83	-9,7	-1,70	-133,8	-19,21
Parado busca primer empleo	146,5	9,33	-8,1	-5,27	-14,3	-8,89
TOTAL	1.570,5	100,00	-3,7	-0,23	-270,3	-14,68
MUJERES						
Agricultura	65,0	3,65	3,1	4,97	-5,7	-8,07
Industria	59,1	3,32	0,0	-0,04	-8,9	-13,09
Construcción	-	-	-	-	-	-
Servicios	734,7	41,19	65,4	9,77	-6,2	-0,84
Parado hace 1 año o más	745,7	41,81	-13,0	-1,72	-132,6	-15,10
Parado busca primer empleo	174,7	9,79	-0,6	-0,35	-16,8	-8,79
TOTAL	1.783,8	100,00	53,6	3,10	-171,6	-8,78

Fuente: Encuesta de Población Activa (INE). Elaboración propia.

I Trim. 2019

De cara a la correcta interpretación de los datos, hay que tener en cuenta que los parados pierden su clasificación por Sector Económico cuando llevan un año o más en el desempleo. Pasado este tiempo, el parado se reclasifica como "parado de larga duración", sin ninguna categorización sectorial, lo que afecta no sólo a la cifra de Paro por sectores, si no también a las de Activos, Población, tasa de empleo y tasa de actividad por sectores económicos.

D.5.1 EXTRANJEROS ACTIVOS, OCUPADOS, PARADOS Y TASAS DE ACTIVIDAD, EMPLEO Y PARO POR NACIONALIDAD Y CCAA

COMUNIDADES AUTÓNOMAS	ACTIVOS			OCUPADOS			PARADOS		
	TOTAL	EXTRANJERA	ESPAÑOLA	TOTAL	EXTRANJERA	ESPAÑOLA	TOTAL	EXTRANJERA	ESPAÑOLA
ESPAÑA	22.825,4	2.918,8	19.906,6	19.471,1	2.310,0	17.161,2	3.354,2	608,8	2.745,4
Andalucía	3.935,6	368,4	3.567,2	3.106,2	287,4	2.818,7	829,5	81,0	748,5
Aragón	645,0	92,9	552,1	577,2	70,9	506,3	67,8	21,9	45,8
Asturias	453,5	23,6	429,9	385,4	14,0	371,4	68,2	9,6	58,6
Baleares	622,3	146,5	475,8	516,1	109,5	406,6	106,2	37,0	69,2
Canarias	1.130,2	204,8	925,4	892,5	159,1	733,3	237,7	45,7	192,1
Cantabria	270,3	21,1	249,3	237,3	14,1	223,2	33,0	6,9	26,0
Castilla y León	1.101,4	83,1	1.018,3	964,6	67,4	897,2	136,7	15,6	121,1
Castilla-La Mancha	984,4	113,7	870,7	829,5	88,2	741,2	154,9	25,5	129,4
Cataluña	3.837,6	625,3	3.212,3	3.391,0	497,4	2.893,6	446,6	127,9	318,7
C.Valenciana	2.390,7	367,2	2.023,5	2.053,4	291,8	1.761,6	337,3	75,4	261,9
Extremadura	498,4	19,6	478,7	386,1	13,7	372,4	112,2	5,9	106,3
Galicia	1.234,2	60,9	1.173,2	1.080,2	46,8	1.033,4	153,9	14,1	139,8
Madrid	3.433,9	536,3	2.897,6	3.032,0	450,1	2.581,9	401,9	86,1	315,8
Murcia	710,3	117,3	593,0	602,9	93,7	509,1	107,4	23,6	83,8
Navarra	309,0	38,2	270,8	283,7	31,7	252,0	25,3	6,5	18,8
País Vasco	1.035,6	72,8	962,8	935,9	53,9	882,0	99,6	18,9	80,8
La Rioja	155,6	21,4	134,2	138,3	16,9	121,4	17,3	-	12,8

COMUNIDADES AUTÓNOMAS	TASA DE ACTIVIDAD			TASA DE EMPLEO 16 - 64 años			TASA DE PARO		
	TOTAL	EXTRANJERA	ESPAÑOLA	TOTAL	EXTRANJERA	ESPAÑOLA	TOTAL	EXTRANJERA	ESPAÑOLA
ESPAÑA	58,35	71,07	56,86	63,58	60,27	64,05	14,70	20,86	13,79
Andalucía	56,65	64,59	55,94	55,75	57,76	55,55	21,08	21,98	20,98
Aragón	58,63	73,84	56,67	68,84	57,78	70,75	10,50	23,64	8,30
Asturias	50,92	65,19	50,31	59,54	43,15	60,42	15,03	40,70	13,62
Baleares	62,42	68,19	60,83	62,49	54,77	64,94	17,06	25,23	14,55
Canarias	60,03	68,31	58,47	57,55	58,67	57,31	21,03	22,29	20,76
Cantabria	54,84	74,25	53,66	63,39	51,05	64,39	12,20	32,97	10,45
Castilla y León	53,81	71,41	52,75	64,55	60,48	64,88	12,42	18,83	11,89
Castilla-La Mancha	58,62	77,46	56,82	62,40	61,40	62,53	15,74	22,42	14,87
Cataluña	61,38	73,87	59,42	68,97	60,82	70,61	11,64	20,45	9,92
C.Valenciana	57,53	63,66	56,54	63,58	57,43	64,74	14,11	20,53	12,94
Extremadura	55,65	71,58	55,14	55,88	51,44	56,06	22,52	30,10	22,21
Galicia	52,88	68,23	52,27	63,78	56,85	64,14	12,47	23,20	11,92
Madrid	62,71	80,06	60,29	69,14	68,81	69,20	11,70	16,06	10,90
Murcia	58,67	69,57	56,91	61,22	60,65	61,32	15,12	20,11	14,14
Navarra	57,76	77,01	55,79	68,17	66,56	68,37	8,19	17,01	6,95
País Vasco	56,60	71,57	55,72	68,61	55,70	69,60	9,62	25,91	8,39
La Rioja	59,52	76,96	57,44	69,17	62,71	70,18	11,10	-	9,53

Fuente: Encuesta de Población Activa (INE). Elaboración propia.

I Trim. 2019

D.5.2 EXTRANJEROS ACTIVOS Y TASA DE ACTIVIDAD POR SEXO Y CCAA

COMUNIDADES AUTÓNOMAS	ACTIVOS	TASA DE ACTIVIDAD	VARIACIÓN TRIMESTRAL			VARIACIÓN ANUAL		
			Absoluta	%	Diferencia Tasa	Absoluta	%	Diferencia Tasa
AMBOS SEXOS								
ESPAÑA	2.918,8	71,07	32,2	1,11	-0,49	156,2	5,65	-0,74
Andalucía	368,4	64,59	9,1	2,54	0,74	-6,8	-1,80	-4,11
Aragón	92,9	73,84	-0,8	-0,87	-2,05	4,7	5,38	-1,79
Asturias	23,6	65,19	0,7	2,92	1,01	-2,1	-8,21	-9,04
Baleares	146,5	68,19	-0,1	-0,10	-1,06	12,6	9,43	0,96
Canarias	204,8	68,31	0,3	0,16	-1,42	14,4	7,54	-0,76
Cantabria	21,1	74,25	2,3	12,15	7,05	2,2	11,51	3,27
Castilla y León	83,1	71,41	0,0	0,05	-1,20	4,1	5,23	-0,87
Castilla-La Mancha	113,7	77,46	-0,8	-0,68	-1,93	6,5	6,03	0,02
Cataluña	625,3	73,87	17,2	2,84	0,42	82,9	15,28	4,16
C.Valenciana	367,2	63,66	5,9	1,64	0,16	-5,1	-1,37	-2,90
Extremadura	19,6	71,58	-1,6	-7,58	-6,66	2,0	11,36	4,88
Galicia	60,9	68,23	0,3	0,58	-0,81	3,7	6,44	-1,79
Madrid	536,3	80,06	-0,2	-0,03	-1,63	23,8	4,63	-2,83
Murcia	117,3	69,57	-0,3	-0,25	-1,12	4,8	4,28	-0,14
Navarra	38,2	77,01	-0,8	-1,98	-3,19	5,5	16,93	4,42
País Vasco	72,8	71,57	1,2	1,66	-0,67	2,8	4,06	-4,15
La Rioja	21,4	76,96	-0,4	-2,05	-2,87	0,6	3,07	-0,99
HOMBRES								
ESPAÑA	1.546,6	79,60	18,0	1,18	-0,92	111,1	7,74	0,17
Andalucía	191,8	72,32	-2,3	-1,20	-2,42	2,0	1,06	-4,30
Aragón	45,4	75,81	-1,8	-3,76	-5,20	1,1	2,38	-7,27
Asturias	11,7	69,77	1,3	12,76	5,65	-1,3	-10,08	-13,40
Baleares	81,7	78,48	1,3	1,65	-1,87	7,6	10,33	-1,45
Canarias	116,9	76,44	6,2	5,63	-0,73	12,8	12,26	2,43
Cantabria	10,1	94,08	0,4	3,88	8,08	1,1	11,88	21,71
Castilla y León	42,5	78,33	-0,5	-1,09	-1,63	-0,2	-0,38	-2,74
Castilla-La Mancha	64,0	86,28	1,3	2,10	0,28	4,2	7,00	-1,04
Cataluña	345,5	84,30	17,7	5,39	1,29	62,0	21,86	6,83
C.Valenciana	200,1	74,38	2,8	1,41	1,16	-0,3	-0,15	-0,54
Extremadura	9,1	84,34	-2,0	-18,00	-10,92	-1,0	-9,56	-0,41
Galicia	27,6	73,90	-2,7	-8,92	-1,71	0,2	0,58	-0,30
Madrid	259,1	85,31	-3,8	-1,46	-4,43	12,4	5,04	-3,38
Murcia	72,9	83,24	0,3	0,42	-0,65	2,6	3,67	2,38
Navarra	19,9	86,54	-0,4	-2,18	-0,81	6,3	46,30	7,19
País Vasco	34,6	74,49	0,1	0,39	1,77	2,1	6,45	-4,03
La Rioja	10,8	81,64	-0,1	-0,49	-1,94	-0,5	-4,75	-1,36
MUJERES								
ESPAÑA	1.372,2	63,40	14,2	1,04	-0,18	45,1	3,40	-1,65
Andalucía	176,6	57,88	11,5	6,95	3,36	-8,8	-4,73	-4,25
Aragón	47,4	72,05	1,0	2,06	0,74	3,7	8,42	2,73
Asturias	11,9	61,25	-0,7	-5,18	-2,97	-0,8	-6,31	-5,64
Baleares	64,8	58,50	-1,5	-2,22	-0,80	5,0	8,31	2,33
Canarias	87,9	59,85	-5,9	-6,28	-2,75	1,6	1,85	-4,08
Cantabria	10,9	62,11	1,9	21,09	7,76	1,1	11,17	-7,65
Castilla y León	40,6	65,37	0,5	1,28	-0,74	4,3	11,82	1,26
Castilla-La Mancha	49,7	68,45	-2,1	-4,05	-4,19	2,3	4,81	0,68
Cataluña	279,8	64,09	-0,4	-0,15	-0,65	20,9	8,08	1,25
C.Valenciana	167,1	54,29	3,2	1,93	-0,46	-4,8	-2,79	-4,61
Extremadura	10,5	63,28	0,4	3,86	-2,12	3,0	39,28	11,34
Galicia	33,4	64,15	3,1	10,07	0,64	3,5	11,82	-2,41
Madrid	277,1	75,71	3,7	1,35	0,49	11,3	4,26	-2,45
Murcia	44,4	54,79	-0,6	-1,34	-1,59	2,2	5,30	-1,88
Navarra	18,3	68,79	-0,3	-1,75	-4,85	-0,8	-3,99	0,35
País Vasco	38,2	69,11	1,1	2,83	-2,68	0,7	1,98	-4,33
La Rioja	10,7	72,74	-0,4	-3,57	-3,73	1,2	12,42	0,07

Fuente: Encuesta de Población Activa (INE). Elaboración propia.

I Trim. 2019

D.5.3 EXTRANJEROS OCUPADOS Y TASA DE EMPLEO POR SEXO Y CCAA (16 y más)

COMUNIDADES AUTÓNOMAS	OCUPADOS	TASA DE EMPLEO	VARIACIÓN TRIMESTRAL			VARIACIÓN ANUAL		
			Absoluta	%	Diferencia Tasa	Absoluta	%	Diferencia Tasa
AMBOS SEXOS								
ESPAÑA	2.310,0	56,24	23,0	1,00	-0,45	218,2	10,43	1,87
Andalucía	287,4	50,40	8,4	3,02	0,81	12,5	4,56	0,05
Aragón	70,9	56,38	0,5	0,64	-0,69	3,3	4,84	-1,66
Asturias	14,0	38,66	-1,5	-9,88	-4,81	0,3	2,05	-0,93
Baleares	109,5	50,98	-16,5	-13,12	-8,55	7,2	7,06	-0,39
Canarias	159,1	53,08	-5,8	-3,54	-3,18	5,9	3,87	-2,49
Cantabria	14,1	49,77	-1,2	-7,79	-5,01	0,7	4,86	-0,82
Castilla y León	67,4	57,97	-1,9	-2,67	-2,63	8,9	15,18	4,37
Castilla-La Mancha	88,2	60,10	1,7	2,00	0,12	19,0	27,44	10,11
Cataluña	497,4	58,76	16,5	3,43	0,67	74,1	17,52	4,36
C.Valenciana	291,8	50,59	7,3	2,55	0,57	12,2	4,38	0,61
Extremadura	13,7	50,03	-1,0	-6,75	-4,16	4,5	48,68	15,11
Galicia	46,8	52,40	0,5	1,08	-0,36	6,6	16,53	3,28
Madrid	450,1	67,21	14,4	3,32	0,85	43,7	10,74	1,46
Murcia	93,7	55,58	1,9	2,05	0,38	7,9	9,23	2,41
Navarra	31,7	63,91	0,5	1,52	-0,35	7,2	29,45	9,49
País Vasco	53,9	53,02	0,8	1,55	-0,55	3,4	6,79	-1,64
La Rioja	16,9	60,85	-1,4	-7,57	-6,04	0,6	3,37	-0,61
HOMBRES								
ESPAÑA	1.253,1	64,49	15,5	1,25	-0,69	142,7	12,85	3,06
Andalucía	157,3	59,29	4,2	2,75	0,37	14,3	10,02	1,59
Aragón	36,5	60,90	-0,9	-2,40	-3,27	3,2	9,63	-1,43
Asturias	7,5	44,75	-0,3	-3,82	-3,46	0,1	1,96	-2,30
Baleares	65,3	62,73	-3,3	-4,86	-5,89	9,5	17,09	2,53
Canarias	88,9	58,15	-0,6	-0,65	-4,27	-0,3	-0,36	-5,28
Cantabria	7,3	67,94	-1,9	-20,35	-13,06	1,0	16,06	17,56
Castilla y León	36,0	66,46	-1,1	-3,00	-2,72	1,4	4,04	0,60
Castilla-La Mancha	52,1	70,23	0,0	-0,06	-1,29	8,4	19,13	6,39
Cataluña	272,4	66,48	13,6	5,26	0,94	47,3	21,00	4,95
C.Valenciana	168,2	62,54	6,3	3,87	2,43	13,0	8,39	4,51
Extremadura	7,1	65,38	-0,7	-8,82	-1,03	1,2	20,34	16,01
Galicia	23,1	61,84	-2,1	-8,38	-1,06	0,6	2,64	0,99
Madrid	217,6	71,63	1,3	0,62	-2,15	29,1	15,46	3,89
Murcia	61,6	70,33	2,5	4,30	2,09	4,3	7,56	4,49
Navarra	16,7	72,56	-1,1	-6,33	-3,92	6,9	71,39	15,77
País Vasco	24,5	52,75	-0,7	-2,60	-0,33	1,3	5,67	-3,26
La Rioja	9,2	69,31	-0,1	-0,75	-1,84	1,1	13,98	10,42
MUJERES								
ESPAÑA	1.056,9	48,84	7,5	0,71	-0,30	75,5	7,69	0,73
Andalucía	130,2	42,66	4,2	3,36	1,08	-1,8	-1,36	-1,57
Aragón	34,4	52,27	1,4	4,09	1,54	0,1	0,19	-2,15
Asturias	6,5	33,43	-1,2	-15,97	-6,12	0,1	2,16	-0,05
Baleares	44,2	39,94	-13,2	-22,99	-11,46	-2,3	-4,97	-3,77
Canarias	70,2	47,81	-5,3	-6,97	-2,57	6,2	9,76	0,42
Cantabria	6,8	38,64	0,7	11,07	1,78	-0,4	-5,01	-12,15
Castilla y León	31,4	50,55	-0,7	-2,29	-2,44	7,5	31,33	8,34
Castilla-La Mancha	36,1	49,74	1,8	5,13	1,57	10,6	41,72	13,32
Cataluña	225,0	51,52	2,9	1,29	0,22	26,9	13,56	3,44
C.Valenciana	123,6	40,14	1,0	0,81	-0,79	-0,8	-0,63	-2,46
Extremadura	6,7	40,05	-0,3	-4,44	-4,94	3,3	98,21	16,95
Galicia	23,7	45,61	2,6	12,36	1,38	6,0	34,20	6,18
Madrid	232,6	63,53	13,1	5,97	3,16	14,5	6,66	-0,58
Murcia	32,1	39,64	-0,7	-2,02	-1,43	3,6	12,56	1,28
Navarra	15,0	56,45	1,6	11,94	3,41	0,3	1,81	3,49
País Vasco	29,4	53,25	1,5	5,29	-0,78	2,1	7,73	-0,31
La Rioja	7,8	53,22	-1,3	-14,47	-9,85	-0,6	-6,82	-10,93

Fuente: Encuesta de Población Activa (INE). Elaboración propia.

I Trim. 2019

D.5.4 EXTRANJEROS OCUPADOS Y TASA de EMPLEO POR SEXO CCAA (16-64 años)

COMUNIDADES AUTÓNOMAS	OCUPADOS	TASA DE EMPLEO	VARIACIÓN TRIMESTRAL			VARIACIÓN ANUAL		
			Absoluta	%	Diferencia Tasa	Absoluta	%	Diferencia Tasa
AMBOS SEXOS								
ESPAÑA	2.292,7	60,27	23,1	1,02	-0,53	210,1	10,09	2,27
Andalucía	284,0	57,76	7,4	2,67	0,57	9,9	3,62	1,20
Aragón	70,3	57,78	0,1	0,20	-1,09	2,7	4,02	-2,09
Asturias	14,0	43,15	-1,5	-9,88	-5,17	0,6	4,73	1,35
Baleares	107,3	54,77	-14,5	-11,91	-9,42	5,0	4,89	-0,40
Canarias	156,5	58,67	-5,8	-3,60	-2,61	5,6	3,71	-1,55
Cantabria	14,1	51,05	-1,2	-7,79	-3,74	0,7	4,86	-3,51
Castilla y León	67,2	60,48	-1,5	-2,15	-1,99	9,0	15,48	4,82
Castilla-La Mancha	87,4	61,40	1,3	1,56	0,30	18,3	26,47	10,26
Cataluña	495,7	60,82	16,1	3,37	0,40	73,5	17,40	3,85
C.Valenciana	291,5	57,43	7,3	2,58	0,08	13,0	4,68	1,30
Extremadura	13,7	51,44	-1,0	-6,75	-4,10	4,5	48,68	14,48
Galicia	46,8	56,85	0,5	1,08	0,05	6,9	17,28	5,50
Madrid	445,6	68,81	13,8	3,20	0,97	41,3	10,21	1,36
Murcia	93,4	60,65	1,9	2,11	0,82	7,8	9,15	3,96
Navarra	31,3	66,56	0,5	1,51	-0,14	6,9	28,02	11,29
País Vasco	53,9	55,70	1,2	2,25	-0,22	3,9	7,75	-0,68
La Rioja	16,8	62,71	-1,4	-7,54	-5,87	0,4	2,59	-0,41
HOMBRES								
ESPAÑA	1.244,1	68,95	17,2	1,40	-0,68	139,9	12,67	3,81
Andalucía	155,4	69,06	4,7	3,11	0,51	13,0	9,10	4,45
Aragón	36,5	62,67	-0,9	-2,40	-2,98	3,2	9,63	-0,83
Asturias	7,5	48,28	-0,3	-3,82	-4,35	0,1	1,96	-1,81
Baleares	64,3	67,61	-2,6	-3,91	-6,88	8,6	15,34	4,21
Canarias	86,3	62,89	-0,6	-0,67	-4,28	-0,6	-0,74	-4,99
Cantabria	7,3	69,20	-1,9	-20,35	-11,81	1,0	16,06	16,28
Castilla y León	35,9	68,88	-0,8	-2,21	-2,16	1,6	4,61	-0,42
Castilla-La Mancha	51,9	71,73	0,0	0,01	-1,02	8,1	18,62	6,75
Cataluña	270,7	68,37	13,3	5,15	0,30	46,4	20,69	4,20
C.Valenciana	167,9	70,54	6,3	3,92	2,69	13,8	8,96	5,80
Extremadura	7,1	65,38	-0,7	-8,82	-1,03	1,2	20,34	15,01
Galicia	23,1	66,02	-2,1	-8,38	-0,39	0,9	3,83	1,25
Madrid	217,1	73,60	1,8	0,83	-1,50	29,5	15,73	4,69
Murcia	61,3	75,74	2,6	4,42	2,90	4,0	7,04	6,81
Navarra	16,3	75,37	-1,1	-6,51	-2,62	6,6	67,78	16,71
País Vasco	24,5	55,30	-0,7	-2,60	-0,54	1,3	5,67	-3,05
La Rioja	9,2	73,03	-0,1	-0,75	-0,91	1,1	13,98	12,90
MUJERES								
ESPAÑA	1.048,6	52,44	5,9	0,56	-0,47	70,2	7,18	0,82
Andalucía	128,6	48,23	2,7	2,14	0,51	-3,1	-2,32	-1,62
Aragón	33,9	53,29	1,0	3,17	0,62	-0,5	-1,42	-3,44
Asturias	6,5	38,45	-1,2	-15,97	-6,20	0,5	8,11	3,67
Baleares	43,0	42,65	-11,9	-21,68	-12,28	-3,6	-7,64	-5,10
Canarias	70,2	54,21	-5,3	-6,97	-1,46	6,2	9,76	1,99
Cantabria	6,8	39,81	0,7	11,07	2,94	-0,4	-5,01	-16,28
Castilla y León	31,3	53,06	-0,7	-2,08	-1,80	7,4	31,09	9,66
Castilla-La Mancha	35,5	50,72	1,3	3,91	1,57	10,1	40,04	13,33
Cataluña	225,0	53,69	2,9	1,29	0,23	27,1	13,67	3,15
C.Valenciana	123,6	45,85	1,0	0,81	-1,79	-0,8	-0,63	-2,34
Extremadura	6,7	41,94	-0,3	-4,44	-5,04	3,3	98,21	16,73
Galicia	23,7	50,08	2,6	12,36	1,64	6,0	34,20	9,34
Madrid	228,4	64,81	12,0	5,56	2,91	11,8	5,44	-1,43
Murcia	32,1	43,94	-0,7	-2,02	-1,39	3,8	13,41	2,23
Navarra	15,0	59,06	1,6	11,94	2,94	0,3	1,81	5,82
País Vasco	29,4	56,03	1,8	6,67	0,05	2,6	9,55	1,25
La Rioja	7,7	53,66	-1,3	-14,52	-10,17	-0,7	-8,34	-12,62

D.5.5 EXTRANJEROS OCUPADOS POR SECTOR ECONÓMICO

COMUNIDADES AUTÓNOMAS	OCUPADOS	PESO	VARIACIÓN TRIMESTRAL		VARIACIÓN ANUAL	
			Absoluta	%	Absoluta	%
INDUSTRIA						
ESPAÑA	210,2	100,00	11,4	5,75	9,6	4,77
Andalucía	9,6	4,58	1,6	20,68	4,3	81,51
Aragón	9,8	4,64	0,9	10,56	-0,9	-8,52
Asturias	-	-	-	-	-	-
Baleares	5,4	2,59	2,4	78,97	-4,6	-45,61
Canarias	10,8	5,12	4,1	62,24	6,8	171,85
Cantabria	-	-	-	-	-	-
Castilla y León	8,4	4,00	-0,4	-5,07	-0,2	-2,55
Castilla-La Mancha	15,5	7,40	-0,9	-5,66	3,0	24,35
Cataluña	67,1	31,92	8,0	13,49	2,5	3,82
C.Valenciana	23,1	11,00	-1,6	-6,40	-7,4	-24,19
Extremadura	-	-	-	-	-	-
Galicia	6,5	3,09	0,6	9,86	1,5	29,55
Madrid	32,3	15,38	2,0	6,75	3,4	11,62
Murcia	7,8	3,73	0,3	3,82	2,9	59,42
Navarra	5,8	2,76	-2,8	-32,62	1,4	32,71
País Vasco	-	-	-	-	-	-
La Rioja	-	-	-	-	-	-
CONSTRUCCIÓN						
ESPAÑA	219,9	104,61	3,8	1,76	41,2	23,03
Andalucía	18,5	8,81	0,6	3,08	2,2	13,74
Aragón	5,9	2,79	-0,2	-3,32	-0,5	-7,85
Asturias	-	-	-	-	-	-
Baleares	24,5	11,67	6,8	37,95	9,9	67,35
Canarias	9,1	4,34	0,2	1,96	4,7	108,48
Cantabria	-	-	-	-	-	-
Castilla y León	7,3	3,47	-0,7	-8,35	-1,9	-20,35
Castilla-La Mancha	11,2	5,33	-1,9	-14,48	1,9	20,59
Cataluña	33,0	15,71	-3,9	-10,57	7,6	29,99
C.Valenciana	26,4	12,57	1,6	6,24	2,7	11,46
Extremadura	-	-	-	-	-	-
Galicia	-	-	-	-	-	-
Madrid	62,3	29,62	1,3	2,17	10,2	19,59
Murcia	5,7	2,72	2,1	57,37	2,5	76,12
Navarra	-	-	-	-	-	-
País Vasco	-	-	-	-	-	-
La Rioja	-	-	-	-	-	-
SERVICIOS						
ESPAÑA	1.695,1	806,36	5,3	0,31	159,7	10,40
Andalucía	192,7	91,66	-0,4	-0,18	3,5	1,85
Aragón	48,9	23,25	1,9	4,05	8,0	19,58
Asturias	11,2	5,33	-1,7	-12,93	-0,3	-2,64
Baleares	76,3	36,29	-24,4	-24,27	1,4	1,92
Canarias	137,7	65,51	-10,9	-7,33	-5,2	-3,67
Cantabria	10,9	5,19	-0,3	-2,48	1,1	10,69
Castilla y León	44,0	20,91	0,0	0,03	8,3	23,31
Castilla-La Mancha	49,2	23,41	-0,2	-0,40	12,1	32,45
Cataluña	384,1	182,69	12,0	3,22	66,3	20,86
C.Valenciana	219,4	104,35	7,7	3,64	12,9	6,23
Extremadura	10,7	5,10	1,4	15,62	5,3	97,18
Galicia	35,4	16,84	0,3	0,88	5,7	19,31
Madrid	354,8	168,76	11,0	3,21	29,3	9,01
Murcia	40,3	19,17	1,0	2,56	-0,9	-2,26
Navarra	22,1	10,51	4,2	23,32	5,9	36,79
País Vasco	45,8	21,79	3,3	7,76	5,3	13,22
La Rioja	9,2	4,38	0,5	5,85	0,5	5,76

D.5.6 EXTRANJEROS ASALARIADOS POR TIPO DE CONTRATO, SEXO Y CCAA

COMUNIDADES AUTÓNOMAS	Indefinidos	V. TRIMESTRAL		VAR. ANUAL		Temporales	Tasa de Tempo.	V. TRIMESTRAL			VAR. ANUAL		
		Abs.	%	Abs.	%			Abs.	%	Dif Tasa	Abs.	%	Dif Tasa
AMBOS SEXOS													
ESPAÑA	1.196,2	73,6	6,56	140,0	13,26	729,0	37,86	-67,6	-8,49	-3,64	32,4	4,64	-1,88
Andalucía	124,9	17,1	15,85	24,6	24,53	112,3	47,36	-15,5	-12,11	-6,89	-13,7	-10,89	-8,34
Aragón	37,7	2,2	6,21	0,9	2,53	24,8	39,67	-2,6	-9,47	-3,88	-2,0	-7,50	-2,49
Asturias	7,4	-0,4	-5,36	-0,8	-9,77	-	-	-	-	-	-	-	-
Baleares	51,9	-12,6	-19,51	0,0	0,05	29,7	36,40	0,8	2,89	5,47	4,4	17,62	3,66
Canarias	75,4	-2,2	-2,80	4,1	5,77	46,1	37,98	-14,6	-23,99	-5,94	-0,8	-1,70	-1,74
Cantabria	6,7	-0,7	-9,61	-1,1	-13,59	5,8	46,47	-0,1	-1,67	2,09	2,9	101,40	19,33
Castilla y León	32,0	-2,5	-7,31	1,1	3,61	22,1	40,85	-1,4	-6,15	0,30	1,6	7,68	0,93
Castilla-La Mancha	44,5	2,7	6,42	12,9	40,67	31,3	41,29	0,6	1,87	-1,06	6,3	25,27	-2,84
Cataluña	283,2	35,2	14,21	43,1	17,94	135,4	32,35	-14,4	-9,62	-5,32	17,5	14,82	-0,59
C.Valenciana	117,4	8,2	7,51	2,3	1,96	109,9	48,35	-5,2	-4,51	-2,96	5,7	5,50	0,85
Extremadura	6,4	1,8	38,87	3,0	87,00	5,1	44,52	-3,0	-37,19	-19,43	1,6	43,21	-6,65
Galicia	23,6	1,2	5,43	6,1	34,48	17,7	42,81	0,8	4,95	-0,11	3,7	26,58	-1,49
Madrid	288,8	23,5	8,85	40,1	16,11	101,1	25,92	-11,2	-9,98	-3,81	-8,1	-7,40	-4,57
Murcia	40,0	-2,9	-6,74	-1,9	-4,62	45,9	53,42	2,5	5,69	3,12	7,3	18,83	5,49
Navarra	18,4	0,5	2,68	4,2	29,21	11,5	38,43	-0,5	-4,45	-1,72	3,8	49,33	3,36
País Vasco	26,8	2,4	10,01	0,7	2,62	21,1	44,03	-1,7	-7,39	-4,27	4,0	23,39	4,48
La Rioja	10,0	0,0	-0,22	1,1	12,52	-	-	-	-	-	-	-	-
HOMBRES													
ESPAÑA	596,1	23,9	4,18	80,9	15,71	416,6	41,14	-9,5	-2,23	-1,55	39,9	10,60	-1,10
Andalucía	60,1	8,7	17,04	15,3	34,08	68,7	53,33	-4,3	-5,95	-5,38	-0,6	-0,82	-7,38
Aragón	18,1	0,2	0,93	0,1	0,79	12,3	40,39	-2,7	-18,15	-5,13	-1,0	-7,45	-2,07
Asturias	-	-	-	-	-	-	-	-	-	-	-	-	-
Baleares	30,6	-2,5	-7,47	4,9	19,26	18,0	37,07	0,8	4,92	2,88	3,6	25,23	1,13
Canarias	37,6	-4,9	-11,44	-3,7	-8,85	22,4	37,36	-4,0	-15,05	-0,98	-1,1	-4,55	1,07
Cantabria	-	-	-	-	-	-	-	-	-	-	-	-	-
Castilla y León	18,0	0,1	0,43	1,3	7,55	9,8	35,20	-2,1	-17,72	-4,67	-2,4	-19,97	-7,00
Castilla-La Mancha	25,6	2,0	8,68	5,2	25,37	18,8	42,32	-0,1	-0,35	-2,13	4,5	31,29	1,12
Cataluña	149,2	13,1	9,59	26,8	21,86	76,8	33,99	3,9	5,29	-0,90	17,1	28,71	1,22
C.Valenciana	59,7	2,8	4,89	0,9	1,47	70,1	53,98	5,2	8,07	0,74	9,8	16,34	3,41
Extremadura	-	-	-	-	-	-	-	-	-	-	-	-	-
Galicia	12,4	0,4	3,07	2,7	27,76	7,0	36,11	-0,8	-10,11	-3,21	-0,2	-2,53	-6,45
Madrid	123,3	8,0	6,95	20,8	20,30	55,6	31,06	-3,7	-6,24	-2,89	2,6	4,94	-3,00
Murcia	23,2	-4,1	-15,02	-2,2	-8,54	32,6	58,49	4,2	14,83	7,44	4,3	15,31	5,71
Navarra	9,1	-1,1	-10,50	3,7	69,32	5,8	39,09	-0,6	-9,26	0,33	3,4	138,65	7,80
País Vasco	11,6	1,3	13,14	1,5	14,47	8,6	42,55	-3,0	-25,60	-10,42	0,2	2,06	-2,83
La Rioja	5,2	0,5	10,48	1,9	57,90	-	-	-	-	-	-	-	-
MUJERES													
ESPAÑA	600,1	49,7	9,03	59,1	10,92	312,3	34,23	-58,1	-15,69	-6,00	-7,6	-2,37	-2,93
Andalucía	64,8	8,3	14,77	9,3	16,80	43,7	40,27	-11,1	-20,31	-8,99	-13,2	-23,16	-10,34
Aragón	19,6	2,0	11,61	0,8	4,19	12,5	39,00	0,1	1,02	-2,40	-1,0	-7,55	-2,88
Asturias	-	-	-	-	-	-	-	-	-	-	-	-	-
Baleares	21,2	-10,1	-32,24	-4,9	-18,83	11,6	35,42	0,0	-0,12	8,30	0,8	7,48	6,13
Canarias	37,7	2,7	7,66	7,8	25,90	23,7	38,57	-10,6	-30,87	-10,87	0,3	1,15	-5,30
Cantabria	-	-	-	-	-	-	-	-	-	-	-	-	-
Castilla y León	14,0	-2,6	-15,67	-0,1	-1,05	12,3	46,82	0,7	5,63	5,54	4,0	48,35	9,82
Castilla-La Mancha	19,0	0,6	3,53	7,7	68,40	12,6	39,84	0,6	5,37	0,42	1,8	17,23	-8,91
Cataluña	134,0	22,2	19,83	16,3	13,86	58,6	30,41	-18,3	-23,78	-10,31	0,3	0,57	-2,69
C.Valenciana	57,7	5,4	10,37	1,4	2,48	39,8	40,84	-10,4	-20,75	-8,18	-4,1	-9,37	-3,00
Extremadura	-	-	-	-	-	-	-	-	-	-	-	-	-
Galicia	11,2	0,8	8,16	3,4	42,76	10,7	48,74	1,6	17,89	2,15	3,9	57,37	2,43
Madrid	165,4	15,5	10,31	19,2	13,17	45,5	21,57	-7,5	-14,17	-4,54	-10,7	-19,02	-6,19
Murcia	16,9	1,2	7,68	0,2	1,35	13,3	44,05	-1,7	-11,59	-4,90	2,9	28,49	5,74
Navarra	9,3	1,5	19,79	0,5	5,07	5,7	37,77	0,1	1,03	-4,08	0,4	7,92	0,63
País Vasco	15,2	1,1	7,73	-0,8	-4,93	12,5	45,11	1,3	11,45	0,84	3,8	44,19	9,97
La Rioja	-	-	-	-	-	-	-	-	-	-	-	-	-

Fuente: Encuesta de Población Activa (INE). Elaboración propia.

I Trim. 2019

D.5.7 EXTRANJEROS PARADOS Y TASA DE PARO POR SEXO Y CCAA

COMUNIDADES AUTÓNOMAS	PARADOS	TASA DE PARO	VARIACIÓN TRIMESTRAL			VARIACIÓN ANUAL		
			Absoluta	%	Diferencia Tasa	Absoluta	%	Diferencia Tasa
AMBOS SEXOS								
ESPAÑA	608,8	20,86	9,2	1,53	0,09	-62,0	-9,25	-3,42
Andalucía	81,0	21,98	0,7	0,87	-0,36	-19,3	-19,24	-4,75
Aragón	21,9	23,64	-1,3	-5,46	-1,15	1,5	7,18	0,40
Asturias	9,6	40,70	2,2	29,78	8,42	-2,4	-19,95	-5,97
Baleares	37,0	25,23	16,4	79,63	11,20	5,4	17,10	1,65
Canarias	45,7	22,29	6,2	15,66	2,99	8,4	22,67	2,75
Cantabria	6,9	32,97	3,5	100,15	14,50	1,5	28,01	4,25
Castilla y León	15,6	18,83	1,9	13,78	2,27	-4,8	-23,33	-7,01
Castilla-La Mancha	25,5	22,42	-2,5	-8,96	-2,04	-12,5	-32,95	-13,03
Cataluña	127,9	20,45	0,7	0,59	-0,46	8,8	7,35	-1,51
C.Valenciana	75,4	20,53	-1,3	-1,72	-0,70	-17,3	-18,69	-4,38
Extremadura	5,9	30,10	-0,6	-9,46	-0,62	-2,5	-29,65	-17,54
Galicia	14,1	23,20	-0,1	-1,04	-0,38	-3,0	-17,27	-6,65
Madrid	86,1	16,06	-14,6	-14,50	-2,72	-19,9	-18,78	-4,63
Murcia	23,6	20,11	-2,2	-8,44	-1,80	-3,1	-11,61	-3,62
Navarra	6,5	17,01	-1,2	-16,10	-2,86	-1,7	-20,56	-8,03
País Vasco	18,9	25,91	0,4	1,95	0,07	-0,6	-3,04	-1,90
La Rioja	-	-	-	-	-	-	-	-
HOMBRES								
ESPAÑA	293,5	18,98	2,5	0,85	-0,06	-31,6	-9,73	-3,67
Andalucía	34,5	18,01	-6,5	-15,92	-3,15	-12,3	-26,28	-6,68
Aragón	8,9	19,67	-0,9	-8,92	-1,11	-2,1	-19,37	-5,31
Asturias	-	-	-	-	-	-	-	-
Baleares	16,4	20,08	4,7	39,63	5,46	-1,9	-10,29	-4,61
Canarias	28,0	23,92	6,8	32,18	4,81	13,1	87,98	9,64
Cantabria	-	-	-	-	-	-	-	-
Castilla y León	6,4	15,16	0,6	11,11	1,66	-1,6	-19,53	-3,61
Castilla-La Mancha	11,9	18,60	1,3	12,78	1,76	-4,2	-25,99	-8,29
Cataluña	73,0	21,14	4,0	5,87	0,10	14,7	25,18	0,56
C.Valenciana	31,8	15,92	-3,5	-9,87	-1,99	-13,3	-29,49	-6,62
Extremadura	-	-	-	-	-	-	-	-
Galicia	-	-	-	-	-	-	-	-
Madrid	41,5	16,03	-5,2	-11,11	-1,74	-16,7	-28,69	-7,58
Murcia	11,3	15,51	-2,2	-16,52	-3,15	-1,8	-13,41	-3,06
Navarra	-	-	-	-	-	-	-	-
País Vasco	10,1	29,18	0,8	8,46	2,17	0,8	8,37	0,52
La Rioja	-	-	-	-	-	-	-	-
MUJERES								
ESPAÑA	315,3	22,98	6,7	2,17	0,25	-30,4	-8,79	-3,07
Andalucía	46,4	26,29	7,2	18,49	2,56	-7,0	-13,06	-2,52
Aragón	13,0	27,45	-0,4	-2,94	-1,41	3,6	38,48	5,96
Asturias	5,4	45,43	0,6	12,11	7,01	-0,9	-14,80	-4,52
Baleares	20,6	31,73	11,7	132,87	18,41	7,3	54,83	9,54
Canarias	17,7	20,12	-0,6	-3,42	0,60	-4,6	-20,80	-5,76
Cantabria	-	-	-	-	-	-	-	-
Castilla y León	9,2	22,67	1,3	15,73	2,83	-3,2	-25,78	-11,49
Castilla-La Mancha	13,6	27,34	-3,9	-22,13	-6,35	-8,3	-38,06	-18,92
Cataluña	54,9	19,61	-3,3	-5,68	-1,15	-5,9	-9,75	-3,87
C.Valenciana	43,5	26,06	2,2	5,25	0,82	-4,0	-8,44	-1,61
Extremadura	-	-	-	-	-	-	-	-
Galicia	9,6	28,90	0,4	4,80	-1,45	-2,5	-20,71	-11,86
Madrid	44,6	16,09	-9,4	-17,43	-3,66	-3,2	-6,69	-1,89
Murcia	12,3	27,66	0,1	0,50	0,51	-1,3	-9,89	-4,66
Navarra	-	-	-	-	-	-	-	-
País Vasco	8,8	22,95	-0,4	-4,64	-1,80	-1,4	-13,51	-4,11
La Rioja	-	-	-	-	-	-	-	-

Fuente: Encuesta de Población Activa (INE). Elaboración propia.

I Trim. 2019

D.6.1 CLASE PRINCIPAL DE INACTIVIDAD POR SEXO. MADRID-ESPAÑA

MADRID	Trimestre Actual	VARIACIÓN TRIMESTRAL		VARIACIÓN ANUAL	
		Absoluta	%	Absoluta	%
AMBOS SEXOS					
TOTAL	2.041,1	21,3	1,05	66,0	3,34
Estudiantes	399,6	25,62	6,85	30,58	8,29
Jubilado o prejubilado	818,4	17,4	2,17	18,4	2,29
Labores del hogar	464,9	-12,72	-2,66	21,20	4,78
Incapacidad permanente	133,8	3,5	2,72	3,4	2,64
Percibiendo una pensión distinta de la de jubilación	173,1	-5,05	-2,84	-11,99	-6,48
Otras situaciones	51,2	-7,5	-12,82	4,4	9,49
HOMBRES					
TOTAL	838,2	19,6	2,40	42,0	5,28
Estudiantes	204,6	12,51	6,51	28,57	16,23
Jubilado o prejubilado	499,6	13,2	2,70	0,9	0,18
Labores del hogar	42,0	-0,83	-1,93	11,51	37,74
Incapacidad permanente	57,9	4,6	8,65	4,9	9,34
Percibiendo una pensión distinta de la de jubilación	8,6	-2,69	-23,86	-1,95	-18,45
Otras situaciones	25,5	-7,1	-21,85	-2,0	-7,11
MUJERES					
TOTAL	1.202,9	1,7	0,14	24,0	2,04
Estudiantes	195,0	13,11	7,21	2,01	1,04
Jubilado o prejubilado	318,9	4,3	1,36	17,4	5,79
Labores del hogar	422,9	-11,89	-2,73	9,69	2,35
Incapacidad permanente	76,0	-1,1	-1,37	-1,5	-1,93
Percibiendo una pensión distinta de la de jubilación	164,5	-2,36	-1,41	-10,04	-5,76
Otras situaciones	25,7	-0,4	-1,54	6,4	33,07

ESPAÑA	Trimestre Actual	VARIACIÓN TRIMESTRAL		VARIACIÓN ANUAL	
		Absoluta	%	Absoluta	%
AMBOS SEXOS					
TOTAL	16.283,3	138,1	0,86	185,6	1,15
Estudiantes	2.881,8	105,25	3,79	146,14	5,34
Jubilado o prejubilado	6.428,9	74,6	1,17	175,4	2,80
Labores del hogar	3.658,2	-23,11	-0,63	-43,33	-1,17
Incapacidad permanente	1.232,5	-35,8	-2,82	-42,8	-3,36
Percibiendo una pensión distinta de la de jubilación	1.635,9	25,25	1,57	-83,70	-4,87
Otras situaciones	446,0	-8,2	-1,80	33,9	8,23
HOMBRES					
TOTAL	6.845,0	104,2	1,55	118,0	1,75
Estudiantes	1.407,9	45,32	3,33	67,59	5,04
Jubilado o prejubilado	4.051,6	67,7	1,70	53,3	1,33
Labores del hogar	359,4	-2,35	-0,65	2,25	0,63
Incapacidad permanente	596,5	-13,3	-2,18	-5,7	-0,94
Percibiendo una pensión distinta de la de jubilación	161,2	-4,93	-2,97	-20,84	-11,45
Otras situaciones	268,4	11,7	4,56	21,3	8,64
MUJERES					
TOTAL	9.438,3	33,9	0,36	67,6	0,72
Estudiantes	1.473,9	59,93	4,24	78,54	5,63
Jubilado o prejubilado	2.377,3	6,9	0,29	122,1	5,41
Labores del hogar	3.298,8	-20,76	-0,63	-45,59	-1,36
Incapacidad permanente	636,0	-22,5	-3,42	-37,1	-5,51
Percibiendo una pensión distinta de la de jubilación	1.474,6	30,18	2,09	-62,86	-4,09
Otras situaciones	177,7	-19,9	-10,05	12,6	7,61

Fuente: Encuesta de Población Activa (INE). Elaboración propia.

I Trim. 2019

NOTAS METODOLÓGICAS

La Dirección General del Servicio Público de Empleo de la Comunidad de Madrid ha llevado a cabo una explotación estadística del fichero anonimizado de microdatos de la Encuesta de Población Activa (EPA) del Instituto Nacional de Estadística (INE). El objetivo de la misma es ampliar la información que el propio INE ofrece a nivel de la Comunidad de Madrid.

Para la correcta interpretación de los datos, es importante tener en consideración los siguientes aspectos que se detallan a continuación:

- 1.- La tasa de empleo relativa a las personas de nacionalidad extranjera, es de 16 y más años al no ser el grupo de 16 a 64 años sustancialmente diferente, por lo que se considera innecesaria la distinción, siguiendo la misma metodología utilizada por el INE.
- 2.- La adaptación a la clasificación de actividades económicas de la Unión Europea (CNAE-2009) provocó una nueva codificación de las variables de la EPA relativas a las ramas de actividad a partir del primer trimestre de 2009. Esto supuso que varias ramas de actividad pasaron a integrarse en sectores diferentes. Por tanto, hay una ruptura de series desde el año 2009.
- 3.- Cambio de la base poblacional de la EPA. La EPA publicada en el I trimestre de 2014 se calcula con la nueva base de población que incorpora la información actualizada de los Censos de Población y Viviendas de 2011. Se proporcionan series retrospectivas homogéneas, calculadas con la misma base de población desde el I trimestre de 2002.
- 4.- A partir del I trimestre de 2014 se aplica, a las categorías de formación alcanzada, la CNED 2014.
- 5.- Todos los datos en valor absoluto de la presente explotación tienen como unidad de medida, *miles de personas*.
- 6.- A lo largo de la explotación estadística, no se ofrecen cifras cuyo valor absoluto sea inferior a 5.000 personas dado que se trataría de datos sujetos a un fuerte error de muestreo.
- 7.- Toda la información de interés sobre la EPA, se puede obtener en las notas metodológicas que el propio INE tiene publicadas en su página web:
- 8.- Todas las series se inician en el año 2002 a excepción de las series relativas a Flujos y a Hogares que se inician en el año 2005.
- 9.- http://www.ine.es/dyngs/INEbase/es/operacion.htm?c=Estadistica_C&cid=1254736176918&menu=metodologia&idp=1254735976595

Encuesta de Población Activa Resultados trimestrales

I Trim. 2019

La Dirección General del Servicio Público de Empleo de la Comunidad de Madrid ha llevado a cabo una explotación estadística del fichero anonimizado de microdatos de la Encuesta de Población Activa (EPA) del Instituto Nacional de Estadística (INE). El objetivo de la misma es ampliar la información que el propio INE ofrece a nivel de la Comunidad de Madrid.

