

# Encuesta de Población Activa Resultados trimestrales

III Trimestre 2020

## CONSEJERÍA DE ECONOMÍA, EMPLEO Y COMPETITIVIDAD

Consejero de Economía, Empleo y Competitividad

Excmo. Sr. D.Manuel Giménez Rasero

Viceconsejera de Empleo

Ilmo. Sra. Dña. Eva María Blázquez Agudo

Director General del Servicio Público de Empleo

Ilmo. Sr. D. Ignacio Niño Pérez

Elaboración

Subdirección General de Análisis, Planificación y Evaluación

Equipo Técnico del Área de Análisis y Estrategia

Consejería de Economía, Empleo y Competitividad

© Comunidad de Madrid 2020

Edita

Dirección General del Servicio Público de Empleo

Vía Lusitana, 21. 28025 Madrid. Tel 91 580 54 00

Edición: 10/2020

Soporte y formato de edición: archivos electrónicos publicación en línea en formato pdf y xls

**Publicado en España - Published in Spain**



Esta versión forma parte de la Biblioteca Virtual de la Comunidad de Madrid. Sus condiciones de uso, acceso y difusión se encuentran amparadas por el marco legal de la misma.

comunidad.madrid

INFORME

|            |  |
|------------|--|
| <b>A</b>   | <b>TABLAS PRINCIPALES INDICADORES</b>  |
| A.1        | <a href="#">Principales Indicadores. Variaciones Anuales y Trimestrales. Madrid y España. Ambos Sexos</a>          |
| A.2        | <a href="#">Principales Indicadores. Variaciones Anuales y Trimestrales. Madrid y España. Hombres</a>              |
| A.3        | <a href="#">Principales Indicadores. Variaciones Anuales y Trimestrales. Madrid y España. Mujeres</a>              |
| <b>B</b>   | <b>RANKINGS Y OBJETIVOS LISBOA</b>   |
| B.1        | <a href="#">Ránkings Tasas de Actividad, Empleo y Paro - Estrategia Europa 2020</a>                                |
| B.2        | <a href="#">Ránkings Variaciones Anuales y Trimestrales, Absolutas y Relativas</a>                                 |
| B.3        | <a href="#">Ránkings Tasas de Temporalidad y de Paro</a>   |
| <b>C</b>   | <b>TABLAS PAOPA: Población, Activos, Ocupados, Parados y Asalariados</b>   |
| C.1        | <a href="#">PAOPA por Grupos de Edad y Sexo Madrid y España</a>  |
| C.2        | <a href="#">PAOPA por Sectores Económicos y Sexo Madrid y España</a>   |
| C.3        | <a href="#">Población, Activos, Ocupados, Parados, Asalariados por Nacionalidad y Sexo. Madrid y España</a>        |
| <b>D</b>   | <b>PRINCIPALES VARIABLES DE LA EPA</b>   |
| <b>D.1</b> | <b>ACTIVOS</b>   |
| D.1.1      | <a href="#">Activos y Tasa de Actividad por Sexo y CCAA (16 y más) Variaciones</a>                                 |
| D.1.2      | <a href="#">Activos y Tasa de Actividad por Sexo y CCAA (16-64 años) Variaciones</a>                               |
| D.1.3      | <a href="#">Activos y Tasa de Actividad por Grupos de Edad, Sexo y CCAA</a>  |
| D.1.4      | <a href="#">Activos y Tasa de Actividad por Grupos de Edad y Sexo Madrid y España Variaciones</a>                  |
| D.1.5      | <a href="#">Activos por Nivel de Estudios, Sexo y CCAA</a>   |
| D.1.6      | <a href="#">Activos y Tasa de Actividad por Nivel de Estudios y Sexo Madrid y España Variaciones</a>               |
| <b>D.2</b> | <b>OCUPADOS</b>  |
| D.2.1      | <a href="#">Ocupados y Tasa de Empleo por CCAA y Sexo (16 y más) Variaciones</a>                                   |
| D.2.2      | <a href="#">Ocupados y Tasa de Empleo por CCAA y Sexo (16-64 años) Variaciones</a>                                 |
| D.2.3      | <a href="#">Ocupados y Tasa de Empleo por Grupos de Edad, Sexo y CCAA</a>  |
| D.2.4      | <a href="#">Ocupados y Tasa de Empleo por Grupos de Edad y Sexo Madrid y España Variaciones</a>                    |
| D.2.5      | <a href="#">Ocupados por Nivel de Estudios, Sexo y CCAA</a>  |
| D.2.6      | <a href="#">Ocupados y Tasa de Empleo por Nivel de Estudios y Sexo Madrid y España Variaciones</a>                 |
| D.2.7      | <a href="#">Ocupados por Sector Económico y CCAA Variaciones</a>   |
| D.2.8      | <a href="#">Ocupados por Sector Económico y Sexo Madrid y España Variaciones</a>                                   |
| D.2.9      | <a href="#">Ocupados por Tipo de Jornada, Sexo y CCAA Variaciones</a>  |
| D.2.10     | <a href="#">Ocupados por Situación Profesional Madrid y España Variaciones</a>                                     |
| D.2.11     | <a href="#">Ocupados y Tasa de Empleo por Situación Profesional</a>  |
| D.2.12     | <a href="#">Jornada a tiempo parcial Motivo de la jornada por Sexo Madrid y España Variaciones</a>                 |
| D.2.13     | <a href="#">Ocupados por Sexo y Número de horas efectivas trabajadas en la semana. Madrid y España</a>             |
| D.2.14     | <a href="#">Número medio de horas efectivas trabajadas en la semana por Sexo y Grupos de Edad. Madrid y España</a> |
| <b>D.3</b> | <b>ASALARIADOS</b>   |
| D.3.1      | <a href="#">Asalariados por Tipo de Contrato y Tasa de Temporalidad por Sexo y CCAA Variaciones</a>                |
| D.3.2      | <a href="#">Asalariados por Tipo de Contrato y Tasa de Temporalidad por Grupos de Edad y CCAA</a>                  |
| D.3.3      | <a href="#">Asalariados por Tipo de Contrato y T Temporalidad por Sectores Económicos y CCAA</a>                   |
| D.3.4      | <a href="#">Asalariados y Tasa de Temporalidad por Sectores Económicos y CCAA Variaciones</a>                      |
| D.3.5      | <a href="#">Asalariados por Tipo de Contrato y T Temporalidad por Nivel de Estudios y CCAA</a>                     |
| D.3.6      | <a href="#">Asalariados por Tipo de Contrato y T Temporalidad por Empleador, Sexo y CCAA</a>                       |
| <b>D.4</b> | <b>PARADOS</b>   |
| D.4.1      | <a href="#">Parados y Tasa de Paro por Sexo y CCAA (16 y más) Variaciones</a>                                      |
| D.4.2      | <a href="#">Parados y Tasa de Paro por Sexo y CCAA (16-64 años) Variaciones</a>                                    |
| D.4.3      | <a href="#">Parados y Tasa de Paro por Grupos de Edad, Sexo y CCAA</a>   |
| D.4.4      | <a href="#">Parados y Tasa de Paro por Grupos de Edad y Sexo Madrid y España Variaciones</a>                       |
| D.4.5      | <a href="#">Parados por Nivel de Estudios, Sexo y CCAA</a>   |
| D.4.6      | <a href="#">Parados y Tasa de Paro por Nivel de Estudios y Sexo Madrid y España Variaciones</a>                    |
| D.4.7      | <a href="#">Parados por Sector Económico y CCAA Variaciones</a>  |
| D.4.8      | <a href="#">Parados por Sector Económico y Sexo Madrid y España Variaciones</a>                                    |
| <b>D.5</b> | <b>EXTRANJEROS</b>   |
| D.5.1      | <a href="#">Extranjeros Activos, Ocupados, Parados y Tasas de Actividad, Empleo y Paro por Nacionalidad y CCAA</a> |
| D.5.2      | <a href="#">Extranjeros Activos y Tasa de Actividad por Sexo y CCAA</a>  |
| D.5.3      | <a href="#">Extranjeros Ocupados y Tasa de Empleo por Sexo y CCAA (16 y más) Variaciones</a>                       |
| D.5.4      | <a href="#">Extranjeros Ocupados y Tasa de Empleo por Sexo y CCAA (16-64 años) Variaciones</a>                     |
| D.5.5      | <a href="#">Extranjeros Ocupados por Sectores Económicos y CCAA</a>  |
| D.5.6      | <a href="#">Extranjeros Asalariados y Tasa de Salarización por Sexo y CCAA</a>                                     |
| D.5.7      | <a href="#">Extranjeros Parados y Tasa de Paro por Sexo y CCAA</a>   |
| <b>D.6</b> | <b>INACTIVOS</b>   |
| D.6.1      | <a href="#">Causa de inactividad por Sexo Madrid y España Variaciones</a>  |

NOTAS METODOLÓGICAS

## Efectos del COVID-19 en los resultados de la EPA

La pandemia provocada por la COVID-19 y el estado de alarma, vigente durante la mayor parte del segundo trimestre, así como las distintas fases de la desescalada, han tenido importantes efectos sobre la Encuesta de Población Activa, tanto en lo que respecta a la realización de las entrevistas como a su repercusión en las variables medidas por la encuesta. Se expone a continuación una serie de consideraciones a tener en cuenta a la hora de analizar los datos

### Trabajadores afectados por un expediente de regulación temporal de empleo (ERTE) como consecuencia del COVID-19

La consideración de los trabajadores afectados por ERTE en la EPA es acorde con las recomendaciones de la Organización Internacional del Trabajo (OIT) y de la Oficina Estadística de la Unión Europea (EUROSTAT).

En concreto, los afectados con suspensión de empleo se clasifican como ocupados cuando dicha suspensión sea inferior a tres meses. Si es superior o igual a ese periodo y el trabajador continúa percibiendo al menos el 50% del salario, también sigue considerándose ocupado en la encuesta.

En concreto, según las especificaciones de Eurostat para el caso de los ERTE, los suspendidos de empleo se clasifican como ocupados cuando existe una garantía de reincorporación al puesto de trabajo, una vez finalizado el periodo de suspensión.

Una serie de Reales Decretos publicados durante la pandemia, que culminan con el Real Decreto-ley 24/2020, de 26 de junio, de medidas sociales de reactivación del empleo y protección del trabajo autónomo y de competitividad del sector industrial, establecen dicha garantía.

Por su parte, los trabajadores afectados por un ERTE con reducción de jornada son ocupados, reflejándose dicha reducción en las horas de trabajo realizadas.

En las tablas de la EPA en INEbase se puede encontrar información sobre ambos casos.

En las tablas de la EPA en INEbase se puede encontrar información sobre ambos casos.

### Impacto en este trimestre de la definición de paro

En la situación de alarma, en la que se ha producido el cese de muchas actividades y el confinamiento de la población, muchos trabajadores que han perdido su empleo no han podido utilizar ningún método de búsqueda por estar cerradas las empresas que podrían contratarles o imposibilitados de ejercer su actividad como autónomos, o bien no han podido incorporarse a un hipotético trabajo que les fuera ofrecido por tener que permanecer en casa cuidando de las personas dependientes de la familia (niños, ancianos, personas con discapacidad, etc.).

El incumplimiento de alguna de estas dos condiciones de la definición de paro -búsqueda de empleo y disponibilidad para trabajar- determina que la persona no se clasifique como parada en la EPA sino como inactiva, lo que contribuyó al incremento de la categoría de inactivos en el segundo trimestre y a la posterior evolución contraria en el tercero, una vez que se fue generalizando la desescalada. En el apartado dedicado a las nuevas preguntas e indicadores se describen los introducidos para describir dicha evolución.

### Circunstancias ligadas al trabajo de campo

Desde las últimas semanas del primer trimestre de 2020 no es posible realizar entrevistas presenciales. Debido a la necesidad de sustituirlas por telefónicas con el fin de evitar riesgos en la salud de los informantes y entrevistadores, se ha producido una disminución del tamaño muestral de las primeras entrevistas, ya que no se dispone de los números de teléfono de todos los hogares que entran por vez primera en la muestra. En las entrevistas sucesivas no ha habido este efecto, pues se hacen fundamentalmente por teléfono.

## Encuesta de Población Activa

III Trim. 2020

### Balance trimestral. Comunidad de Madrid

- Ascenso de la población activa, 74.300 activos más
- El empleo crece en un 1,44%, lo que ha supuesto 42.700 ocupados más en el tercer trimestre.
- La tasa de paro aumenta y queda en un 13,25%.
- La Comunidad de Madrid se sitúa con la menor tasa de temporalidad, 18,79%, de todas las comunidades.

### Balance anual. Comunidad de Madrid

- Aumento de la población activa en los últimos doce meses de un 0,41%.
- Disminuye el empleo en el tercer trimestre del año, respecto al mismo trimestre de 2019 con un descenso del 2,93%
- El paro alcanza la cifra de 459.100, con un incremento anual del 29,66%

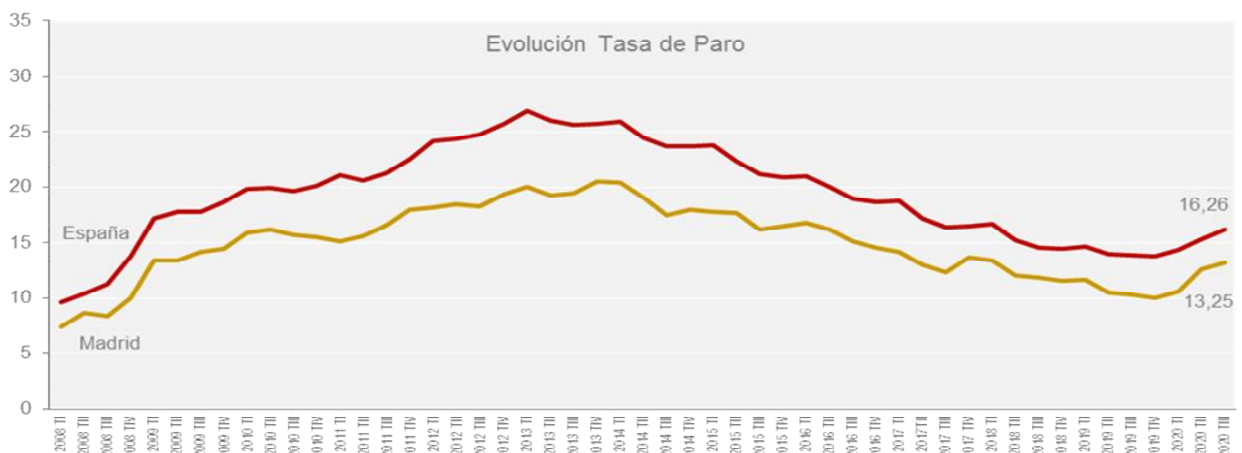
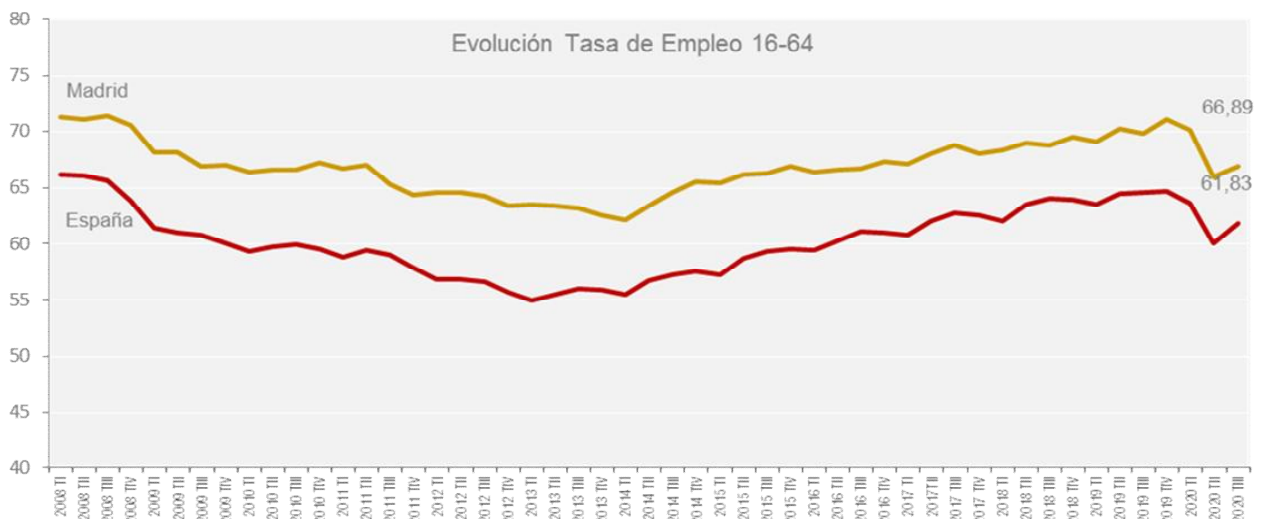

Fuente: Encuesta de Población Activa (INE). Elaboración propia.

III Trim. 2020

Los resultados de la EPA del tercer trimestre de 2020 continúan reflejando la situación derivada de la pandemia de la COVID-19 y su efecto en el mercado de trabajo. (NOTA COVID-19)

**74.300 activos más en el mercado laboral madrileño.**

#### Actividad

Según los últimos datos de la Encuesta de Población Activa, en el III trimestre de 2020 la población de 16 y más años en la Comunidad de Madrid ha alcanzado la cifra de 5.606.500 personas, 1.100 más que el trimestre anterior y un aumento, en los últimos doce meses de 74.200 personas. En cuanto a la población activa, este trimestre los activos ascienden y se sitúan en 3.464.400 trabajadores en el mercado laboral madrileño, 74.300 activos más, un 2,19% más que el trimestre pasado. En la comparativa anual, los activos presentan también ascenso de 14.200, un 0,41%. La Comunidad de Madrid se sitúa como la segunda comunidad, tras Baleares, en tasa de actividad con una tasa de 61,79%, 3,96 puntos porcentuales sobre la tasa de España (57,83%). Por sexo, la tasa de actividad de los hombres es de 66,55% y 57,51% en el caso de las mujeres, frente a las tasas de 63,44% y 52,53% de hombres y mujeres en el conjunto del territorio nacional.

**Crece el empleo en la Comunidad de Madrid un 1,44% trimestral, 42.700 ocupados de aumento.**

#### Ocupación

El empleo en la Comunidad de Madrid crece un 1,44% en el trimestre, situándose en el tercer trimestre del año en 3.005.300 ocupados. Analizando por sexo, el grupo de los hombres asciende respecto al trimestre anterior, un 2,32%, alcanzando la cifra de 1.554.900 ocupados. En el caso de las mujeres, la ocupación también crece aunque en menor proporción, un 0,52%, 7.500 mujeres ocupadas más. En la comparativa anual en cambio, sigue bajando el número de ocupados, con 90.800 menos que hace un año, un 2,93% de reducción. Respecto al mismo trimestre de 2019, ambos sexos experimentan también descenso de la ocupación, el empleo entre los hombres baja un 3,28% y un 2,56%, en el caso de las mujeres. En España con 19.176.900 ocupados, el empleo aumenta un 3,06% en el trimestre y vuelve a reducirse en el período anual, en el que experimenta un descenso de un 3,51%. Madrid se sitúa como la segunda comunidad en tasa de empleo con una tasa de 53,60% y quinta en tasa de empleo (16-64 años) con un 66,89%.

**La tasa de temporalidad se sitúa en 18,79%, la mas baja de todas las comunidades**

#### Asalariados

Los trabajadores asalariados este trimestre aumentan y se sitúan en 2.659.700, lo que ha supuesto un ascenso respecto al trimestre pasado del 1,47%. En cuanto al período anual, los asalariados se reducen con una bajada de 3,59%. Según el tipo de contrato, 2.160.000 son asalariados con contrato indefinido y 499.700 son asalariados con contrato temporal. Los de carácter indefinido descienden un 1,02% respecto al trimestre anterior, y también bajan respecto al tercer trimestre de 2019, con un decremento de 2,89%. Los asalariados con contrato temporal experimentan ascenso, 13,85% en el trimestre y experimentan también, como los indefinidos reducción en el último año, en el que descienden un 6,50%, situándose la tasa de temporalidad en 18,79%, la menor tasa de temporalidad en la comparativa con el resto de comunidades.

**La tasa de paro crece y se sitúa en 13,25%, tres puntos porcentuales inferior a la tasa del total de España**

#### Parados

El paro aumenta en el trimestre un 7,39%, 31.600 parados más. En el último año, se produce también crecimiento del paro de 29,66%, lo que ha supuesto una subida de 105.000, quedando la cifra de paro en 459.100. Por sexo, son los hombres los que ven aumentar el paro en menor medida, con un ascenso trimestral de 3,91%, 8.000 paradas más, en el grupo de mujeres el paro experimenta un aumento de 10,59%. Respecto al III trimestre de 2019, en ambos sexos se produce importante crecimiento del paro, un 27,32% entre los hombres, y un 31,75% entre las mujeres. La tasa de paro aumenta 0,64 puntos en el trimestre, y crece 2,99 puntos en el año, quedando en 13,25%. En España el paro aumenta trimestralmente un 10,54%, y también crece en los últimos doce meses con un ascenso del 15,82%, alcanzando la cifra de 3.722.900 desempleados, resultando la tasa en 16,26%.

**Asciende la ocupación entre la población extranjera un 7,79% en el tercer trimestre.**

#### Extranjeros

Asciende la población activa de extranjeros en el mercado laboral madrileño en el período trimestral un 5,58%, también sube en el período anual pero, un 5,34%. La ocupación de este grupo se sitúa en 450.500 ocupados, experimentando ascenso trimestral del 7,79%, a diferencia del período anual en el que se reduce un 2,76%, quedando con una tasa de empleo de 60,52%, frente a la de 52,01% de tasa del total del territorio nacional. En cuanto al desempleo, los extranjeros experimentan un descenso trimestral del 2,02%, 2.400 parados menos, pero un alto incremento anual en el último año, período en el que aumentan el paro un 53,86%.

## A.1 PRINCIPALES INDICADORES. MADRID-ESPAÑA. AMBOS SEXOS

| AMBOS SEXOS                         | MADRID           |                      |       |                 |        | ESPAÑA           |                      |        |                 |        |
|-------------------------------------|------------------|----------------------|-------|-----------------|--------|------------------|----------------------|--------|-----------------|--------|
|                                     | Trimestre Actual | VARIACIÓN TRIMESTRAL |       | VARIACIÓN ANUAL |        | Trimestre Actual | VARIACIÓN TRIMESTRAL |        | VARIACIÓN ANUAL |        |
|                                     |                  | Absoluta             | %     | Absoluta        | %      |                  | Absoluta             | %      | Absoluta        | %      |
| <b>Población</b>                    | 5.606,5          | 1,1                  | 0,02  | 74,2            | 1,34   | 39.595,8         | 31,9                 | 0,08   | 273,8           | 0,70   |
| Extranjeros                         | 744,3            | 2,5                  | 0,34  | 46,9            | 6,73   | 4.484,0          | 26,5                 | 0,60   | 233,0           | 5,48   |
| <b>Activos (16 años y más)</b>      | 3.464,4          | 74,3                 | 2,19  | 14,2            | 0,41   | 22.899,8         | 924,6                | 4,21   | -188,9          | -0,82  |
| Extranjeros                         | 569,4            | 30,1                 | 5,58  | 28,8            | 5,34   | 3.136,9          | 224,2                | 7,70   | 125,7           | 4,18   |
| Tasa de Actividad (16 y más)        | 61,79            | 1,31                 |       | -0,57           |        | 57,83            | 2,29                 |        | -0,88           |        |
| Tasa de Actividad (16 - 64 años)    | 77,15            | 1,63                 |       | -0,73           |        | 73,95            | 2,94                 |        | -1,11           |        |
| Tasa Actividad Extranj. (16 y más)  | 76,50            | 3,80                 |       | -1,01           |        | 69,96            | 4,61                 |        | -0,88           |        |
| <b>Ocupados (16 años y más)</b>     | 3.005,3          | 42,7                 | 1,44  | -90,8           | -2,93  | 19.176,9         | 569,6                | 3,06   | -697,5          | -3,51  |
| Extranjeros                         | 450,5            | 32,5                 | 7,79  | -12,8           | -2,76  | 2.332,2          | 145,3                | 6,64   | -96,6           | -3,98  |
| Tasa de Empleo (16 - 64 años)       | 66,89            | 0,91                 |       | -2,92           |        | 61,83            | 1,78                 |        | -2,70           |        |
| Tasa de Empleo (55 - 64 años)       | 63,70            | 1,84                 |       | 3,46            |        | 54,69            | 0,96                 |        | 1,08            |        |
| Tasa de Empleo (< 30 años)          | 38,83            | 1,05                 |       | -6,61           |        | 36,43            | 2,90                 |        | -5,99           |        |
| Tasa Empl. Extranj. (16 y más)      | 60,52            | 4,18                 |       | -5,91           |        | 52,01            | 2,95                 |        | -5,12           |        |
| <b>Sector Económico</b>             |                  |                      |       |                 |        |                  |                      |        |                 |        |
| Agricultura                         | -                | -                    | -     | -               | -      | 731,1            | -32,3                | -4,23  | -15,2           | -2,03  |
| Industria                           | 269,3            | 6,4                  | 2,44  | -16,2           | -5,69  | 2.687,7          | 45,4                 | 1,72   | -128,1          | -4,55  |
| Construcción                        | 182,2            | 1,2                  | 0,68  | -7,6            | -4,03  | 1.249,3          | 80,3                 | 6,87   | -20,6           | -1,62  |
| Servicios                           | 2.551,3          | 34,6                 | 1,37  | -62,8           | -2,40  | 14.508,8         | 476,3                | 3,39   | -533,6          | -3,55  |
| <b>Tipo de Jornada</b>              |                  |                      |       |                 |        |                  |                      |        |                 |        |
| Jornada a tiempo completo           | 2.622,8          | 21,9                 | 0,84  | -95,3           | -3,50  | 16.522,1         | 401,0                | 2,49   | -563,0          | -3,30  |
| Jornada a tiempo parcial            | 382,6            | 20,8                 | 5,76  | 4,4             | 1,17   | 2.654,7          | 168,6                | 6,78   | -134,5          | -4,82  |
| <b>Situación Profesional</b>        |                  |                      |       |                 |        |                  |                      |        |                 |        |
| Trab. por cuenta propia             | 345,6            | 4,1                  | 1,21  | 8,2             | 2,42   | 3.068,8          | -11,6                | -0,37  | -15,5           | -0,50  |
| Asalariados                         | 2.659,7          | 38,6                 | 1,47  | -99,0           | -3,59  | 16.108,0         | 581,2                | 3,74   | -681,9          | -4,06  |
| Asal. del Sector Público            | 521,2            | 16,6                 | 3,30  | 31,6            | 6,46   | 3.337,1          | 111,2                | 3,45   | 108,5           | 3,36   |
| Asal. del Sector Privado            | 2.138,5          | 21,9                 | 1,04  | -130,6          | -5,76  | 12.770,9         | 470,0                | 3,82   | -790,4          | -5,83  |
| Tasa de Salarización                | 88,50            | 0,03                 |       | -0,60           |        | 84,00            | 0,55                 |        | -0,48           |        |
| <b>Asalar. por Tipo de Contrato</b> |                  |                      |       |                 |        |                  |                      |        |                 |        |
| Duración indefinida                 | 2.160,0          | -22,2                | -1,02 | -64,2           | -2,89  | 12.214,5         | 158,3                | 1,31   | -99,1           | -0,80  |
| Temporal                            | 499,7            | 60,8                 | 13,85 | -34,8           | -6,50  | 3.893,6          | 422,9                | 12,18  | -582,8          | -13,02 |
| Tasa de Temporalidad                | 18,79            | 2,04                 |       | -0,59           |        | 24,17            | 1,82                 |        | -2,49           |        |
| <b>Parados (16 años y más)</b>      | 459,1            | 31,6                 | 7,39  | 105,0           | 29,66  | 3.722,9          | 355,0                | 10,54  | 508,5           | 15,82  |
| Extranjeros                         | 119,0            | -2,4                 | -2,02 | 41,6            | 53,86  | 804,7            | 78,9                 | 10,86  | 222,4           | 38,18  |
| Tasa de Paro (16 y más)             | 13,25            | 0,64                 |       | 2,99            |        | 16,26            | 0,93                 |        | 2,34            |        |
| Tasa de Paro (16 - 64 años)         | 13,30            | 0,67                 |       | 2,94            |        | 16,38            | 0,95                 |        | 2,37            |        |
| Tasa de Paro Extranj. (16 y más)    | 20,89            | -1,62                |       | 6,59            |        | 25,65            | 0,73                 |        | 6,31            |        |
| Tasa de Paro (< 30 años)            | 26,26            | 1,88                 |       | 7,28            |        | 31,43            | 1,43                 |        | 7,00            |        |
| Tasa de Paro (55 - 64 años)         | 8,61             | -2,00                |       | -1,30           |        | 12,50            | 0,57                 |        | 0,27            |        |
| <b>Sector Económico</b>             |                  |                      |       |                 |        |                  |                      |        |                 |        |
| Agricultura                         | -                | -                    | -     | -               | -      | 207,8            | 39,7                 | 23,59  | 4,5             | 2,23   |
| Industria                           | 27,3             | 4,6                  | 20,39 | 18,7            | 217,48 | 199,7            | -31,8                | -13,74 | 50,0            | 33,37  |
| Construcción                        | 23,9             | -1,7                 | -6,50 | 5,9             | 33,14  | 156,0            | -12,3                | -7,28  | 18,3            | 13,27  |
| Servicios                           | 219,8            | -15,0                | -6,39 | 72,6            | 49,28  | 1.561,7          | 21,3                 | 1,38   | 415,7           | 36,27  |
| Perdió su empleo hace + de 1 año    | 144,1            | 26,8                 | 22,79 | 11,6            | 8,76   | 1.248,3          | 230,8                | 22,68  | 37,9            | 3,13   |
| Buscan primer empleo                | 41,6             | 15,5                 | 59,40 | -4,9            | -10,45 | 349,3            | 107,3                | 44,36  | -17,8           | -4,85  |

Fuente: Encuesta de Población Activa (INE). Elaboración propia.

III Trim. 2020

De cara a la correcta interpretación de los datos, hay que tener en cuenta que los parados pierden su clasificación por Sector Económico cuando llevan un año o más en el desempleo. Pasado este tiempo, el parado se reclasifica como "parado de larga duración", sin ninguna categorización sectorial, lo que afecta no sólo a la cifra de Paro por sectores, si no también a las de Activos, Población, tasa de empleo y tasa de actividad por sectores económicos.

## A.2 PRINCIPALES INDICADORES. MADRID-ESPAÑA. HOMBRES

| HOMBRES                             | MADRID           |                      |       |                 |       | ESPAÑA           |                      |        |                 |        |
|-------------------------------------|------------------|----------------------|-------|-----------------|-------|------------------|----------------------|--------|-----------------|--------|
|                                     | Trimestre Actual | VARIACIÓN TRIMESTRAL |       | VARIACIÓN ANUAL |       | Trimestre Actual | VARIACIÓN TRIMESTRAL |        | VARIACIÓN ANUAL |        |
|                                     |                  | Absoluta             | %     | Absoluta        | %     |                  | Absoluta             | %      | Absoluta        | %      |
| <b>Población</b>                    | 2.655,6          | 0,8                  | 0,03  | 35,1            | 1,34  | 19.250,0         | 15,4                 | 0,08   | 128,7           | 0,67   |
| Extranjeros                         | 361,1            | 7,3                  | 2,06  | 43,7            | 13,75 | 2.099,9          | -14,5                | -0,69  | 88,4            | 4,40   |
| <b>Activos (16 años y más)</b>      | 1.767,4          | 43,2                 | 2,51  | -7,1            | -0,40 | 12.211,6         | 411,1                | 3,48   | -113,4          | -0,92  |
| Extranjeros                         | 291,1            | 19,5                 | 7,19  | 21,0            | 7,76  | 1.603,9          | 61,6                 | 3,99   | 16,9            | 1,07   |
| Tasa de Actividad (16 y más)        | 66,55            | 1,61                 |       | -1,16           |       | 63,44            | 2,09                 |        | -1,02           |        |
| Tasa de Actividad (16 - 64 años)    | 80,58            | 1,89                 |       | -1,58           |       | 78,83            | 2,59                 |        | -1,24           |        |
| Tasa Actividad Extranj. (16 y más)  | 80,61            | 3,86                 |       | -4,48           |       | 76,38            | 3,44                 |        | -2,51           |        |
| <b>Ocupados (16 años y más)</b>     | 1.554,9          | 35,2                 | 2,32  | -52,7           | -3,28 | 10.454,2         | 320,8                | 3,17   | -370,3          | -3,42  |
| Extranjeros                         | 230,5            | 20,3                 | 9,67  | 0,2             | 0,10  | 1.254,0          | 66,4                 | 5,59   | -63,1           | -4,79  |
| Tasa de Empleo (16 - 64 años)       | 70,90            | 1,60                 |       | -3,47           |       | 67,40            | 2,02                 |        | -2,86           |        |
| Tasa de Empleo (55 - 64 años)       | 69,75            | 2,29                 |       | 1,24            |       | 62,05            | 1,43                 |        | 0,88            |        |
| Tasa de Empleo (< 30 años)          | 39,14            | 2,32                 |       | -6,33           |       | 37,96            | 2,63                 |        | -6,75           |        |
| Tasa Empl. Extranj. (16 y más)      | 63,83            | 4,43                 |       | -8,71           |       | 59,72            | 2,95                 |        | -5,12           |        |
| <b>Sector Económico</b>             |                  |                      |       |                 |       |                  |                      |        |                 |        |
| Agricultura                         | -                | -                    | -     | -               | -     | 581,2            | -3,0                 | -0,51  | 3,9             | 0,67   |
| Industria                           | 177,5            | 11,5                 | 6,91  | -13,3           | -6,95 | 1.963,2          | 51,5                 | 2,69   | -106,7          | -5,15  |
| Construcción                        | 161,8            | -0,5                 | -0,33 | 1,3             | 0,82  | 1.142,7          | 69,9                 | 6,51   | -9,0            | -0,78  |
| Servicios                           | 1.213,6          | 23,8                 | 2,00  | -36,0           | -2,88 | 6.767,1          | 202,4                | 3,08   | -258,5          | -3,68  |
| <b>Tipo de Jornada</b>              |                  |                      |       |                 |       |                  |                      |        |                 |        |
| Jornada a tiempo completo           | 1.443,6          | 11,7                 | 0,82  | -54,1           | -3,61 | 9.741,3          | 243,0                | 2,56   | -356,1          | -3,53  |
| Jornada a tiempo parcial            | 111,3            | 23,5                 | 26,78 | 1,4             | 1,31  | 712,9            | 77,8                 | 12,26  | -14,2           | -1,96  |
| <b>Situación Profesional</b>        |                  |                      |       |                 |       |                  |                      |        |                 |        |
| Trab. por cuenta propia             | 225,9            | 0,8                  | 0,34  | -3,3            | -1,43 | 1.995,8          | -29,1                | -1,44  | -41,0           | -2,01  |
| Asalariados                         | 1.329,0          | 34,5                 | 2,66  | -49,4           | -3,58 | 8.458,4          | 349,9                | 4,32   | -329,3          | -3,75  |
| Asal. del Sector Público            | 242,4            | 10,2                 | 4,39  | 25,4            | 11,71 | 1.484,1          | 64,9                 | 4,57   | 65,4            | 4,61   |
| Asal. del Sector Privado            | 1.086,6          | 24,3                 | 2,29  | -74,8           | -6,44 | 6.974,3          | 285,0                | 4,26   | -394,8          | -5,36  |
| Tasa de Salarización                | 85,47            | 0,29                 |       | -0,27           |       | 80,91            | 0,89                 |        | -0,27           |        |
| <b>Asalar. por Tipo de Contrato</b> |                  |                      |       |                 |       |                  |                      |        |                 |        |
| Duración indefinida                 | 1.096,9          | -1,4                 | -0,13 | -27,6           | -2,45 | 6.525,2          | 109,2                | 1,70   | 0,7             | 0,01   |
| Temporal                            | 232,1            | 35,9                 | 18,30 | -21,9           | -8,60 | 1.933,3          | 240,7                | 14,22  | -330,0          | -14,58 |
| Tasa de Temporalidad                | 17,46            | 2,31                 |       | -0,96           |       | 22,86            | 1,98                 |        | -2,90           |        |
| <b>Parados (16 años y más)</b>      | 212,5            | 8,0                  | 3,91  | 45,6            | 27,32 | 1.757,4          | 90,3                 | 5,42   | 256,9           | 17,12  |
| Extranjeros                         | 60,6             | -0,8                 | -1,30 | 20,7            | 52,02 | 349,9            | -4,8                 | -1,36  | 80,0            | 29,65  |
| Tasa de Paro (16 y más)             | 12,03            | 0,16                 |       | 2,62            |       | 14,39            | 0,26                 |        | 2,22            |        |
| Tasa de Paro (16 - 64 años)         | 12,01            | 0,09                 |       | 2,53            |       | 14,51            | 0,26                 |        | 2,25            |        |
| Tasa de Paro Extranj. (16 y más)    | 20,81            | -1,79                |       | 6,06            |       | 21,82            | -1,18                |        | 4,81            |        |
| Tasa de Paro (< 30 años)            | 25,26            | 1,43                 |       | 5,51            |       | 30,44            | 0,94                 |        | 6,77            |        |
| Tasa de Paro (55 - 64 años)         | 8,37             | -2,45                |       | -0,71           |       | 11,43            | 0,11                 |        | 0,39            |        |
| <b>Sector Económico</b>             |                  |                      |       |                 |       |                  |                      |        |                 |        |
| Agricultura                         | -                | -                    | -     | -               | -     | 135,9            | 23,9                 | 21,37  | 6,4             | 4,94   |
| Industria                           | 20,4             | 9,6                  | 4,47  | 28,0            | 12,47 | 132,0            | -30,2                | -18,64 | 26,4            | 24,97  |
| Construcción                        | 23,1             | 10,9                 | -2,40 | -9,4            | 6,91  | 150,2            | -14,1                | -8,58  | 18,0            | 13,58  |
| Servicios                           | 96,1             | 45,2                 | -4,11 | -4,1            | 31,92 | 662,1            | 0,3                  | 0,04   | 196,3           | 42,15  |
| Perdió su empleo hace + de 1 año    | 53,6             | 25,2                 | 1,16  | 2,2             | -3,73 | 515,1            | 65,7                 | 14,61  | 16,3            | 3,27   |
| Buscan primer empleo                | 17,1             | 8,1                  | 7,50  | 78,0            | -4,21 | 162,2            | 44,8                 | 38,13  | -6,4            | -3,79  |

Fuente: Encuesta de Población Activa (INE). Elaboración propia.

III Trim. 2020

De cara a la correcta interpretación de los datos, hay que tener en cuenta que los parados pierden su clasificación por Sector Económico cuando llevan un año o más en el desempleo. Pasado este tiempo, el parado se reclasifica como "parado de larga duración", sin ninguna categorización sectorial, lo que afecta no sólo a la cifra de Paro por sectores, si no también a las de Activos, Población, tasa de empleo y tasa de actividad por sectores económicos.



### A.3 PRINCIPALES INDICADORES. MADRID-ESPAÑA. MUJERES

| MUJERES                             | MADRID           |                      |              |                 |              | ESPAÑA           |                      |              |                 |              |
|-------------------------------------|------------------|----------------------|--------------|-----------------|--------------|------------------|----------------------|--------------|-----------------|--------------|
|                                     | Trimestre Actual | VARIACIÓN TRIMESTRAL |              | VARIACIÓN ANUAL |              | Trimestre Actual | VARIACIÓN TRIMESTRAL |              | VARIACIÓN ANUAL |              |
|                                     |                  | Absoluta             | %            | Absoluta        | %            |                  | Absoluta             | %            | Absoluta        | %            |
| <b>Población</b>                    | <b>2.950,9</b>   | <b>0,3</b>           | <b>0,01</b>  | <b>39,1</b>     | <b>1,34</b>  | <b>20.345,8</b>  | <b>16,5</b>          | <b>0,08</b>  | <b>145,1</b>    | <b>0,72</b>  |
| Extranjeros                         | 383,2            | -4,8                 | -1,23        | 3,3             | 0,86         | 2.384,1          | 41,1                 | 1,75         | 144,6           | 6,46         |
| <b>Activos (16 años y más)</b>      | <b>1.697,0</b>   | <b>31,1</b>          | <b>1,86</b>  | <b>21,3</b>     | <b>1,27</b>  | <b>10.688,2</b>  | <b>513,5</b>         | <b>5,05</b>  | <b>-75,5</b>    | <b>-0,70</b> |
| Extranjeros                         | 278,3            | 10,6                 | 3,94         | 7,9             | 2,91         | 1.533,0          | 162,6                | 11,86        | 108,8           | 7,64         |
| Tasa de Actividad (16 y más)        | 57,51            | 1,05                 |              | -0,04           |              | 52,53            | 2,48                 |              | -0,75           |              |
| Tasa de Actividad (16 - 64 años)    | 73,88            | 1,37                 |              | 0,08            |              | 69,07            | 3,29                 |              | -0,98           |              |
| Tasa Actividad Extranj. (16 y más)  | 72,63            | 3,62                 |              | 1,45            |              | 64,30            | 5,81                 |              | 0,71            |              |
| <b>Ocupados (16 años y más)</b>     | <b>1.450,4</b>   | <b>7,5</b>           | <b>0,52</b>  | <b>-38,1</b>    | <b>-2,56</b> | <b>8.722,7</b>   | <b>248,9</b>         | <b>2,94</b>  | <b>-327,1</b>   | <b>-3,61</b> |
| Extranjeros                         | 219,9            | 12,2                 | 5,88         | -13,0           | -5,59        | 1.078,2          | 78,9                 | 7,90         | -33,6           | -3,02        |
| Tasa de Empleo (16 - 64 años)       | 63,08            | 0,25                 |              | -2,40           |              | 56,28            | 1,55                 |              | -2,54           |              |
| Tasa de Empleo (55 - 64 años)       | 58,33            | 1,44                 |              | 5,41            |              | 47,65            | 0,51                 |              | 1,28            |              |
| Tasa de Empleo (< 30 años)          | 38,51            | -0,22                |              | -6,88           |              | 34,84            | 3,18                 |              | -5,21           |              |
| Tasa Empl. Extranj. (16 y más)      | 57,40            | 3,85                 |              | -3,92           |              | 45,22            | 2,58                 |              | -4,42           |              |
| <b>Sector Económico</b>             |                  |                      |              |                 |              |                  |                      |              |                 |              |
| Agricultura                         | -                | -                    | -            | -               | -            | 149,8            | -29,3                | -4,23        | -19,0           | -11,26       |
| Industria                           | 91,8             | -5,1                 | -5,23        | -3,0            | -3,14        | 724,5            | -6,0                 | -0,83        | -21,4           | -2,86        |
| Construcción                        | 20,3             | 1,8                  | 9,46         | -9,0            | -30,61       | 106,6            | 10,4                 | 10,80        | -11,6           | -9,84        |
| Servicios                           | 1.337,7          | 10,8                 | 0,81         | -26,9           | -1,97        | 7.741,7          | 273,8                | 3,67         | -275,1          | -3,43        |
| <b>Tipo de Jornada</b>              |                  |                      |              |                 |              |                  |                      |              |                 |              |
| Jornada a tiempo completo           | 1179,2           | 10,1                 | 0,87         | -41,1           | -3,37        | 6780,8           | 158,1                | 2,39         | -206,9          | -2,96        |
| Jornada a tiempo parcial            | 271,3            | -2,7                 | -0,98        | 3,0             | 1,12         | 1941,8           | 90,8                 | 4,91         | -120,3          | -5,83        |
| <b>Situación Profesional</b>        |                  |                      |              |                 |              |                  |                      |              |                 |              |
| Trab. por cuenta propia             | 119,8            | 3,4                  | 2,90         | 11,4            | 10,54        | 1.073,1          | 17,6                 | 1,66         | 25,5            | 2,43         |
| Asalariados                         | 1330,7           | 4,1                  | 0,31         | -49,6           | -3,59        | 7.649,6          | 231,3                | 3,12         | -352,6          | -4,41        |
| Asal. del Sector Público            | 278,8            | 6,4                  | 2,37         | 6,2             | 2,28         | 1.853,0          | 46,3                 | 2,56         | 43,0            | 2,38         |
| Asal. del Sector Privado            | 1.051,9          | -2,4                 | -0,22        | -55,8           | -5,04        | 5.796,6          | 185,0                | 3,30         | -395,6          | -6,39        |
| Tasa de Salarización                | 91,74            | -0,19                |              | -0,98           |              | 87,70            | 0,15                 |              | -0,73           |              |
| <b>Asalar. por Tipo de Contrato</b> |                  |                      |              |                 |              |                  |                      |              |                 |              |
| Duración indefinida                 | 1063,1           | -20,8                | -1,92        | -36,7           | -3,33        | 5.689,3          | 49,1                 | 0,87         | -99,8           | -1,72        |
| Temporal                            | 267,6            | 24,9                 | 10,25        | -12,9           | -4,60        | 1.960,3          | 182,2                | 10,24        | -252,8          | -11,42       |
| Tasa de Temporalidad                | 20,11            | 1,81                 |              | -0,21           |              | 25,63            | 1,66                 |              | -2,03           |              |
| <b>Parados (16 años y más)</b>      | <b>246,5</b>     | <b>23,6</b>          | <b>10,59</b> | <b>59,4</b>     | <b>31,75</b> | <b>1.965,5</b>   | <b>264,7</b>         | <b>15,56</b> | <b>251,6</b>    | <b>14,68</b> |
| Extranjeros                         | 58,4             | -1,7                 | -2,75        | 20,9            | 55,82        | 454,8            | 83,7                 | 22,54        | 142,3           | 45,55        |
| Tasa de Paro (16 y más)             | 14,53            | 1,15                 |              | 3,36            |              | 18,39            | 1,67                 |              | 2,47            |              |
| Tasa de Paro (16 - 64 años)         | 14,63            | 1,27                 |              | 3,35            |              | 18,52            | 1,71                 |              | 2,49            |              |
| Tasa de Paro Extranj. (16 y más)    | 20,97            | -1,44                |              | 7,12            |              | 29,67            | 2,59                 |              | 7,73            |              |
| Tasa de Paro (< 30 años)            | 27,25            | 2,35                 |              | 9,04            |              | 32,53            | 1,94                 |              | 7,22            |              |
| Tasa de Paro (55 - 64 años)         | 8,87             | -1,52                |              | -1,97           |              | 13,80            | 1,12                 |              | 0,12            |              |
| <b>Sector Económico</b>             |                  |                      |              |                 |              |                  |                      |              |                 |              |
| Agricultura                         | -                | -                    | -            | -               | -            | 71,9             | 15,8                 | 28,03        | -1,9            | -2,53        |
| Industria                           | 6,9              | 0,2                  | 2,43         | 6,3             | 911,11       | 67,7             | -1,6                 | -2,28        | 23,6            | 53,47        |
| Construcción                        | -                | -                    | -            | -               | -            | 5,8              | 1,8                  | 46,14        | 0,3             | 5,77         |
| Servicios                           | 123,8            | -10,9                | -8,10        | 40,7            | 48,93        | 899,7            | 21,0                 | 2,39         | 219,4           | 32,25        |
| Perdió su empleo hace + de 1 año    | 90,6             | 25,6                 | 39,38        | 15,3            | 20,40        | 733,2            | 165,1                | 29,07        | 21,6            | 3,03         |
| Buscan primer empleo                | 24,5             | 8,0                  | 48,56        | -0,7            | -2,59        | 187,2            | 62,6                 | 50,23        | -11,4           | -5,75        |

Fuente: Encuesta de Población Activa (INE). Elaboración propia.

III Trim. 2020

De cara a la correcta interpretación de los datos, hay que tener en cuenta que los parados pierden su clasificación por Sector Económico cuando llevan un año o más en el desempleo. Pasado este tiempo, el parado se reclasifica como "parado de larga duración", sin ninguna categorización sectorial, lo que afecta no sólo a la cifra de Paro por sectores, si no también a las de Activos, Población, tasa de empleo y tasa de actividad por sectores económicos.

## B.1 RÁNKINGS: TASAS DE ACTIVIDAD, EMPLEO Y PARO - ESTRATEGIA EUROPA 2020

| POBLACIÓN 16 Y MÁS AÑOS |                |                    | TASAS DE EMPLEO      |                              |                           |                    |              |                    |              |                    |              |
|-------------------------|----------------|--------------------|----------------------|------------------------------|---------------------------|--------------------|--------------|--------------------|--------------|--------------------|--------------|
| TASA DE ACTIVIDAD       | TASA DE EMPLEO | TASA DE PARO       | TASA DE EMPLEO 16-64 | TASA DE EMPLEO MUJERES 16-64 | TASA DE EMPLEO 55-64 AÑOS |                    |              |                    |              |                    |              |
| Baleares                | 64,67          | Baleares           | 56,08                | Navarra                      | 9,94                      | Baleares           | 67,92        | Baleares           | 65,48        | <b>Madrid</b>      | <b>63,70</b> |
| <b>Madrid</b>           | <b>61,79</b>   | <b>Madrid</b>      | <b>53,60</b>         | País Vasco                   | 10,34                     | La Rioja           | 67,16        | País Vasco         | 64,31        | Baleares           | 63,32        |
| Murcia                  | 60,65          | Cataluña           | 52,52                | La Rioja                     | 11,52                     | País Vasco         | 66,93        | <b>Madrid</b>      | <b>63,08</b> | País Vasco         | 60,74        |
| Cataluña                | 60,52          | La Rioja           | 51,58                | Galicia                      | 11,80                     | Aragón             | 66,90        | Cataluña           | 62,66        | La Rioja           | 59,86        |
| La Rioja                | 58,29          | Navarra            | 51,56                | Aragón                       | 11,90                     | <b>Madrid</b>      | <b>66,89</b> | Navarra            | 62,04        | Navarra            | 59,51        |
| C.Valenciana            | 58,08          | Aragón             | 51,05                | Cantabria                    | 12,02                     | Cataluña           | 66,85        | Aragón             | 61,54        | Cataluña           | 59,38        |
| Aragón                  | 57,95          | Murcia             | 50,22                | Castilla y León              | 12,49                     | Navarra            | 66,08        | Cantabria          | 60,74        | Aragón             | 58,12        |
| Castilla-La Mancha      | 57,79          | País Vasco         | 49,95                | Cataluña                     | 13,23                     | Castilla y León    | 65,22        | La Rioja           | 60,43        | Murcia             | 57,69        |
| Navarra                 | 57,25          | Cantabria          | 48,58                | <b>Madrid</b>                | <b>13,25</b>              | Cantabria          | 64,40        | Galicia            | 59,53        | Cantabria          | 56,69        |
| Canarias                | 56,78          | C.Valenciana       | 48,06                | Baleares                     | 13,28                     | Galicia            | 63,97        | Castilla y León    | 59,23        | Castilla y León    | 56,44        |
| Andalucía               | 55,77          | Castilla y León    | 47,62                | Asturias                     | 14,16                     | C.Valenciana       | 61,62        | Asturias           | 56,60        | Galicia            | 54,81        |
| País Vasco              | 55,72          | Castilla-La Mancha | 47,19                | Murcia                       | 17,21                     | Murcia             | 61,26        | C.Valenciana       | 55,20        | C.Valenciana       | 52,60        |
| Cantabria               | 55,21          | Galicia            | 46,28                | C.Valenciana                 | 17,26                     | Asturias           | 59,85        | Murcia             | 52,81        | Castilla-La Mancha | 51,95        |
| Extremadura             | 54,80          | Extremadura        | 43,36                | Castilla-La Mancha           | 18,34                     | Castilla-La Mancha | 59,52        | Castilla-La Mancha | 49,90        | Asturias           | 49,58        |
| Castilla y León         | 54,42          | Asturias           | 42,96                | Extremadura                  | 20,88                     | Extremadura        | 56,06        | Extremadura        | 48,35        | Extremadura        | 48,28        |
| Galicia                 | 52,48          | Canarias           | 42,57                | Andalucía                    | 23,80                     | Andalucía          | 52,98        | Canarias           | 47,25        | Canarias           | 45,47        |
| Asturias                | 50,05          | Andalucía          | 42,50                | Canarias                     | 25,04                     | Canarias           | 51,77        | Andalucía          | 44,72        | Andalucía          | 44,65        |
| <b>ESPAÑA</b>           | <b>57,83</b>   | <b>ESPAÑA</b>      | <b>48,43</b>         | <b>ESPAÑA</b>                | <b>16,26</b>              | <b>ESPAÑA</b>      | <b>61,83</b> | <b>ESPAÑA</b>      | <b>56,28</b> | <b>ESPAÑA</b>      | <b>54,69</b> |

| TASAS DE EMPLEO | MADRID    | ESPAÑA    | UE-28 (*) | EUROPA 2020 |
|-----------------|-----------|-----------|-----------|-------------|
|                 | IIIT 2020 | IIIT 2020 | IVT 2019  |             |
| TASA 20-64 AÑOS | 70,96     | 65,57     | 74,1      | 75%         |

(\*)Último dato publicado para UE-28. Para UE-27(desde 2020),II trim 2020: 71,6)

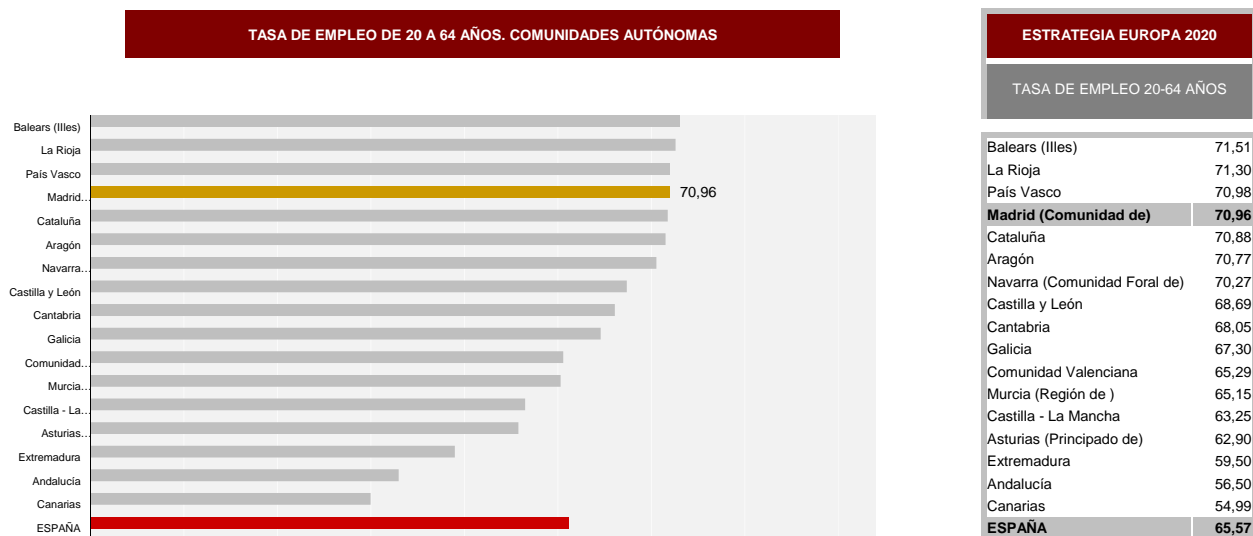

Fuente: Encuesta de Población Activa (INE). Elaboración propia.

III Trim. 2020

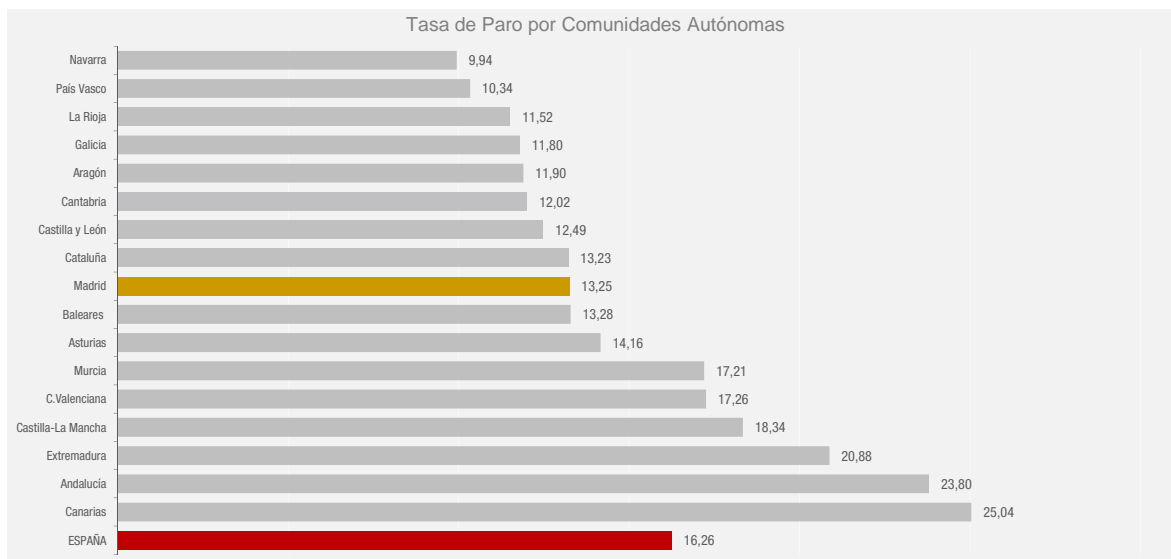
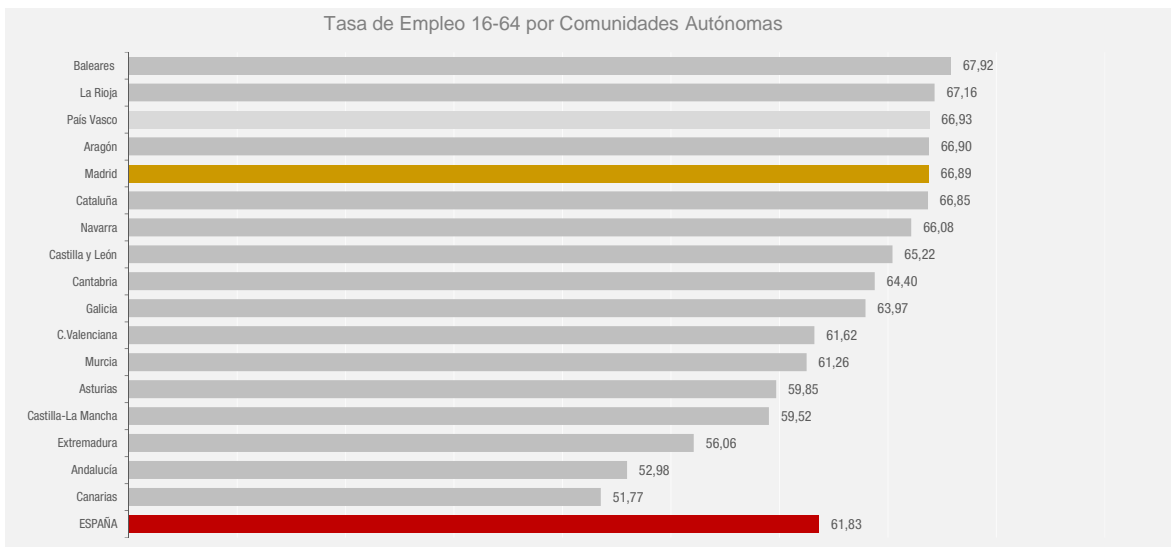
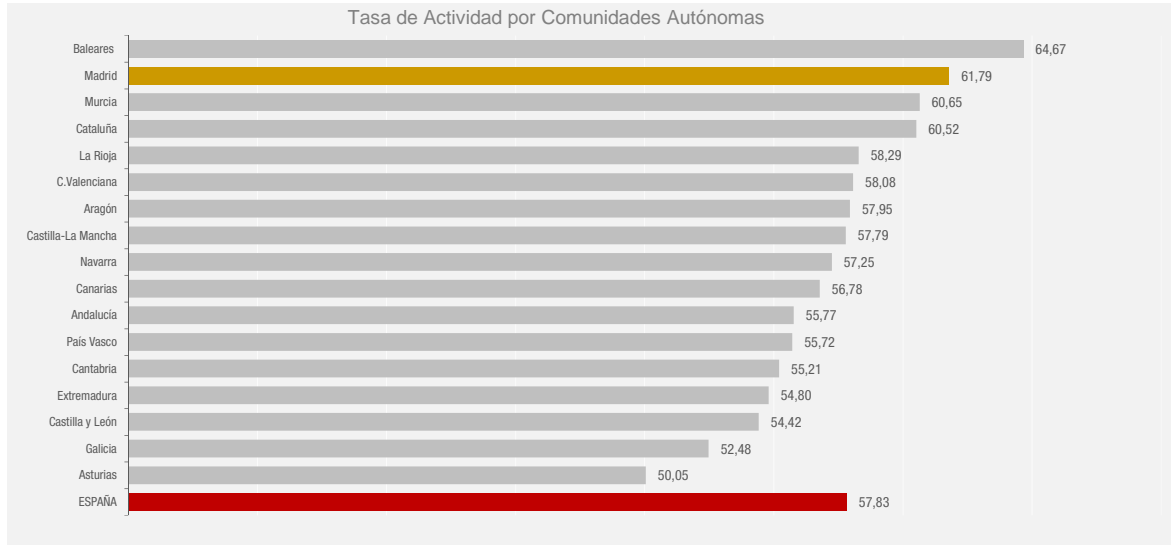

Fuente: Encuesta de Población Activa (INE). Elaboración propia.

III Trim. 2020

## B.2 RÁNKINGS: VARIACIONES ANUALES Y TRIMESTRALES, ABSOLUTAS Y RELATIVAS

| VARIACIÓN ANUAL (absoluta) |               |                    |               | VARIACIÓN ANUAL (%) |              |                    |              |                    |              |                    |              |
|----------------------------|---------------|--------------------|---------------|---------------------|--------------|--------------------|--------------|--------------------|--------------|--------------------|--------------|
| ACTIVOS                    |               | OCUPADOS           |               | PARADOS             |              | ACTIVOS            |              | OCUPADOS           |              | PARADOS            |              |
| Murcia                     | 27,1          | Murcia             | 0,5           | <b>Madrid</b>       | <b>105,0</b> | Murcia             | 3,76         | Murcia             | 0,08         | Baleares           | 59,22        |
| <b>Madrid</b>              | <b>14,2</b>   | La Rioja           | -4,8          | Cataluña            | 84,5         | Cantabria          | 0,44         | País Vasco         | -1,02        | Cantabria          | 38,34        |
| C.Valenciana               | 7,6           | Asturias           | -5,3          | C.Valenciana        | 83,1         | <b>Madrid</b>      | <b>0,41</b>  | Asturias           | -1,36        | <b>Madrid</b>      | <b>29,66</b> |
| País Vasco                 | 1,7           | Cantabria          | -7,9          | Andalucía           | 66,6         | C.Valenciana       | 0,31         | Galicia            | -2,09        | La Rioja           | 27,35        |
| Cantabria                  | 1,2           | País Vasco         | -9,5          | Canarias            | 34,1         | País Vasco         | 0,17         | <b>Madrid</b>      | <b>-2,93</b> | Murcia             | 26,05        |
| La Rioja                   | -1,0          | Navarra            | -11,0         | Baleares            | 32,7         | Castilla-La Mancha | -0,56        | Cantabria          | -3,19        | C.Valenciana       | 24,46        |
| Castilla-La Mancha         | -5,5          | Extremadura        | -13,4         | Murcia              | 26,6         | La Rioja           | -0,64        | Castilla-La Mancha | -3,21        | Cataluña           | 20,02        |
| Navarra                    | -6,0          | Galicia            | -23,1         | Castilla-La Mancha  | 21,0         | Andalucía          | -1,24        | Extremadura        | -3,33        | País Vasco         | 19,99        |
| Asturias                   | -7,5          | Castilla-La Mancha | -26,5         | Aragón              | 12,8         | Cataluña           | -1,39        | La Rioja           | -3,40        | Navarra            | 19,09        |
| Extremadura                | -9,3          | Aragón             | -27,9         | Castilla y León     | 12,1         | Asturias           | -1,67        | Castilla y León    | -3,40        | Canarias           | 14,24        |
| Baleares                   | -13,2         | Castilla y León    | -34,2         | País Vasco          | 11,3         | Galicia            | -1,74        | C.Valenciana       | -3,59        | Castilla-La Mancha | 13,26        |
| Aragón                     | -15,2         | Baleares           | -45,9         | Cantabria           | 9,1          | Extremadura        | -1,87        | Andalucía          | -3,73        | País Vasco         | 11,86        |
| Galicia                    | -21,8         | Canarias           | -71,8         | Navarra             | 4,9          | Navarra            | -1,91        | Navarra            | -3,78        | Castilla y León    | 9,53         |
| Castilla y León            | -22,1         | C.Valenciana       | -75,5         | Extremadura         | 4,0          | Baleares           | -1,95        | Cataluña           | -4,00        | Andalucía          | 7,69         |
| Canarias                   | -37,7         | <b>Madrid</b>      | <b>-90,8</b>  | La Rioja            | 3,8          | Castilla y León    | -1,96        | Aragón             | -4,69        | Extremadura        | 4,08         |
| Andalucía                  | -49,04        | Andalucía          | -115,6        | Galicia             | 1,4          | Aragón             | -2,30        | Baleares           | -7,40        | Galicia            | 0,94         |
| Cataluña                   | -54,0         | Cataluña           | -138,5        | Asturias            | -2,3         | Canarias           | -3,33        | Canarias           | -8,06        | Asturias           | -3,51        |
| <b>ESPAÑA</b>              | <b>-188,9</b> | <b>ESPAÑA</b>      | <b>-697,5</b> | <b>ESPAÑA</b>       | <b>508,5</b> | <b>ESPAÑA</b>      | <b>-0,82</b> | <b>ESPAÑA</b>      | <b>-3,51</b> | <b>ESPAÑA</b>      | <b>15,82</b> |

| VARIACIÓN TRIMESTRAL (absoluta) |              |                    |              | VARIACIÓN TRIMESTRAL (%) |              |                    |             |                    |             |                    |              |
|---------------------------------|--------------|--------------------|--------------|--------------------------|--------------|--------------------|-------------|--------------------|-------------|--------------------|--------------|
| ACTIVOS                         |              | OCUPADOS           |              | PARADOS                  |              | ACTIVOS            |             | OCUPADOS           |             | PARADOS            |              |
| Andalucía                       | 220,1        | Cataluña           | 96,4         | Andalucía                | 143,8        | Baleares           | 8,62        | Baleares           | 12,04       | Canarias           | 21,15        |
| Cataluña                        | 130,1        | C.Valenciana       | 81,8         | Canarias                 | 47,8         | Cantabria          | 7,26        | Cantabria          | 9,43        | Andalucía          | 18,24        |
| C.Valenciana                    | 113,5        | Andalucía          | 76,2         | Cataluña                 | 33,6         | Murcia             | 6,84        | Murcia             | 4,83        | Murcia             | 17,64        |
| <b>Madrid</b>                   | <b>74,3</b>  | Baleares           | 61,7         | C.Valenciana             | 31,7         | Andalucía          | 5,95        | Castilla y León    | 4,72        | País Vasco         | 17,40        |
| Baleares                        | 52,5         | Castilla y León    | 43,8         | <b>Madrid</b>            | <b>31,6</b>  | Castilla-La Mancha | 5,60        | Extremadura        | 4,33        | La Rioja           | 17,00        |
| Castilla-La Mancha              | 51,9         | <b>Madrid</b>      | <b>42,7</b>  | Castilla-La Mancha       | 23,4         | Castilla y León    | 4,88        | C.Valenciana       | 4,21        | Castilla-La Mancha | 14,97        |
| Castilla y León                 | 51,6         | Galicia            | 32,2         | Murcia                   | 19,3         | C.Valenciana       | 4,86        | Castilla-La Mancha | 3,70        | C.Valenciana       | 8,10         |
| Murcia                          | 47,8         | Castilla-La Mancha | 28,5         | País Vasco               | 15,7         | Canarias           | 4,29        | Galicia            | 3,06        | <b>Madrid</b>      | <b>7,39</b>  |
| Canarias                        | 45,0         | <b>Murcia</b>      | <b>28,5</b>  | Castilla y León          | 7,9          | País Vasco         | 3,70        | Cataluña           | 2,99        | Cataluña           | 7,11         |
| País Vasco                      | 36,7         | País Vasco         | 20,9         | La Rioja                 | 2,6          | Extremadura        | 3,66        | Navarra            | 2,93        | Castilla y León    | 6,01         |
| Galicia                         | 34,5         | Cantabria          | 20,8         | Galicia                  | 2,3          | Cataluña           | 3,51        | Andalucía          | 2,62        | Aragón             | 2,14         |
| Cantabria                       | 18,5         | Extremadura        | 16,1         | Aragón                   | 1,6          | Galicia            | 2,89        | Asturias           | 2,55        | Galicia            | 1,61         |
| Extremadura                     | 17,3         | Asturias           | 9,5          | Extremadura              | 1,2          | Navarra            | 2,77        | País Vasco         | 2,33        | Navarra            | 1,38         |
| Asturias                        | 9,6          | Navarra            | 8,0          | Navarra                  | 0,4          | La Rioja           | 2,66        | <b>Madrid</b>      | <b>1,44</b> | Extremadura        | 1,17         |
| Navarra                         | 8,4          | Aragón             | 5,1          | Asturias                 | 0,1          | Asturias           | 2,21        | La Rioja           | 1,04        | Asturias           | 0,21         |
| Aragón                          | 6,7          | La Rioja           | 1,4          | Cantabria                | -2,2         | <b>Madrid</b>      | <b>2,19</b> | Aragón             | 0,90        | Cantabria          | -6,33        |
| La Rioja                        | 4,0          | Canarias           | -2,8         | Baleares                 | -9,2         | Aragón             | 1,05        | Canarias           | -0,34       | Baleares           | -9,45        |
| <b>ESPAÑA</b>                   | <b>924,6</b> | <b>ESPAÑA</b>      | <b>569,6</b> | <b>ESPAÑA</b>            | <b>355,0</b> | <b>ESPAÑA</b>      | <b>4,21</b> | <b>ESPAÑA</b>      | <b>3,06</b> | <b>ESPAÑA</b>      | <b>10,54</b> |

Fuente: Encuesta de Población Activa (INE). Elaboración propia.

III Trim. 2020

### B.3 RÁNKINGS: TASAS DE TEMPORALIDAD Y DE PARO

| TASA DE TEMPORALIDAD |              |
|----------------------|--------------|
| <b>Madrid</b>        | <b>18,79</b> |
| Cataluña             | 19,47        |
| País Vasco           | 21,27        |
| Aragón               | 22,52        |
| La Rioja             | 22,52        |
| Castilla y León      | 23,12        |
| Baleares             | 24,22        |
| Galicia              | 24,61        |
| Asturias             | 25,00        |
| Canarias             | 25,40        |
| Castilla-La Mancha   | 25,84        |
| C.Valenciana         | 25,89        |
| Navarra              | 27,13        |
| Cantabria            | 30,00        |
| Murcia               | 30,27        |
| Andalucía            | 31,06        |
| Extremadura          | 37,24        |
| <b>ESPAÑA</b>        | <b>24,17</b> |

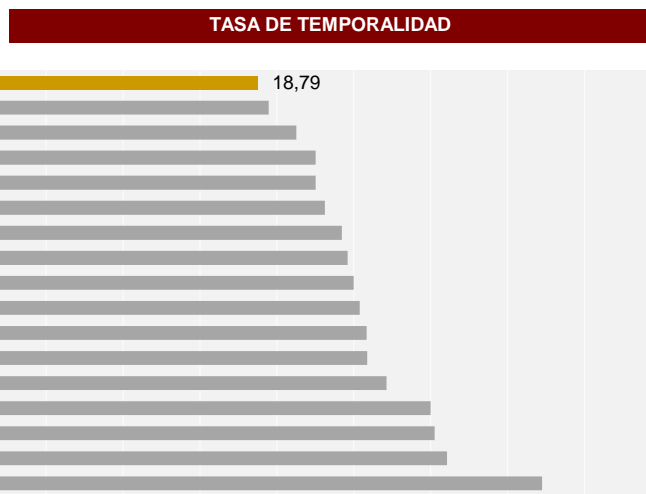

| TASA DE PARO       |              |
|--------------------|--------------|
| Navarra            | 9,94         |
| País Vasco         | 10,34        |
| La Rioja           | 11,52        |
| Galicia            | 11,80        |
| Aragón             | 11,90        |
| Cantabria          | 12,02        |
| Castilla y León    | 12,49        |
| Cataluña           | 13,23        |
| <b>Madrid</b>      | <b>13,25</b> |
| Baleares           | 13,28        |
| Asturias           | 14,16        |
| Murcia             | 17,21        |
| C.Valenciana       | 17,26        |
| Castilla-La Mancha | 18,34        |
| Extremadura        | 20,88        |
| Andalucía          | 23,80        |
| Canarias           | 25,04        |
| <b>ESPAÑA</b>      | <b>16,26</b> |

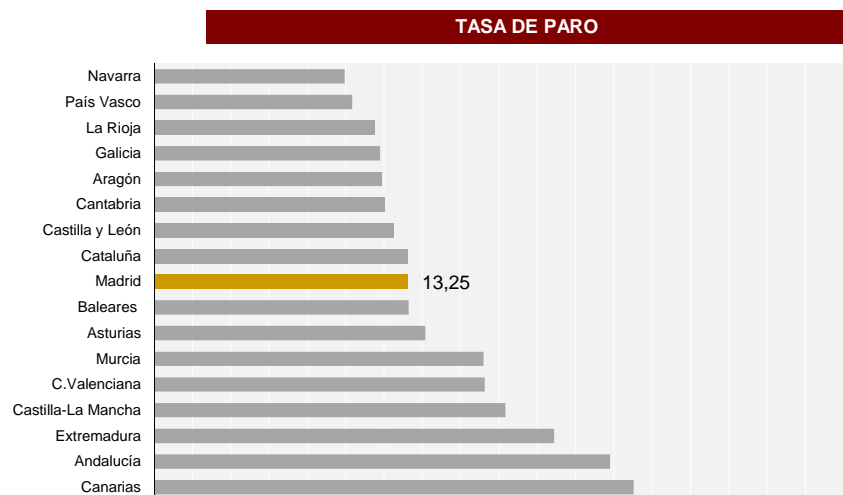

| TASA DE TEMPORALIDAD |        |        |                    |
|----------------------|--------|--------|--------------------|
| Trimestres           | MADRID | ESPAÑA | UE-27 (desde 2020) |
| TI 14                | 14,86  | 23,13  | 14,6               |
| TII 14               | 16,30  | 23,95  | 15,3               |
| TIII 14              | 16,90  | 24,64  | 15,7               |
| TIV 14               | 15,86  | 24,24  | 15,2               |
| TI 15                | 15,28  | 23,60  | 14,8               |
| TII 15               | 16,47  | 25,09  | 15,5               |
| TIII 15              | 18,27  | 26,15  | 16,0               |
| TIV 15               | 18,03  | 25,66  | 15,5               |
| TI 16                | 17,47  | 25,04  | 15,0               |
| TII 16               | 17,88  | 25,72  | 15,7               |
| TIII 16              | 18,80  | 26,96  | 16,0               |
| TIV 16               | 19,21  | 26,47  | 15,6               |
| TI 17                | 18,47  | 25,75  | 15,1               |
| TII 17               | 19,70  | 26,81  | 15,9               |
| TIII 17              | 19,36  | 27,38  | 16,2               |
| TIV 17               | 18,18  | 26,71  | 15,8               |
| TI 18                | 19,22  | 26,11  | 15,2               |
| TII 18               | 19,53  | 26,80  | 15,7               |
| TIII 18              | 19,93  | 27,43  | 15,9               |
| TIV 18               | 20,61  | 26,86  | 15,4               |
| TI 19                | 19,36  | 25,88  | 14,7               |
| TII 19               | 19,24  | 26,36  | 15,2               |
| TIII 19              | 19,37  | 26,66  | 15,2               |
| TIV 19               | 20,14  | 26,11  | 14,9               |
| TI 20                | 19,66  | 25,02  | 14,0               |
| TII 20               | 16,74  | 22,35  | 13,0               |
| TIII 20              | 18,79  | 24,17  | N/D                |
| TIV 20               |        |        |                    |

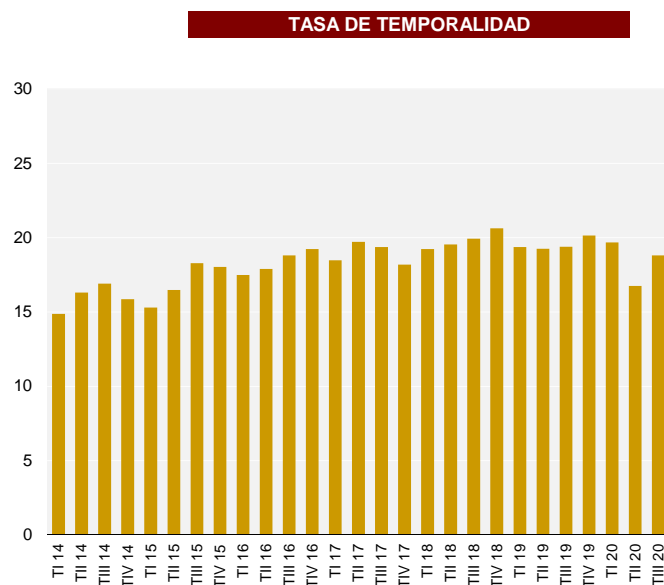

## C.1 POBLACIÓN, ACTIVOS, OCUPADOS, PARADOS, ASALARIADOS POR GRUPOS DE EDAD Y SEXO. Madrid y España

| MADRID               | < 25    | <30     | 30-54    | 55 - 64 | 16-64    | 16 Y +   |
|----------------------|---------|---------|----------|---------|----------|----------|
| <b>AMBOS SEXOS</b>   |         |         |          |         |          |          |
| POBLACIÓN            | 618,1   | 1.004,1 | 2.580,3  | 853,1   | 4.437,4  | 5.606,5  |
| ACTIVOS              | 199,3   | 528,7   | 2.299,9  | 594,6   | 3.423,3  | 3.464,4  |
| OCUPADOS             | 128,6   | 389,9   | 2.034,8  | 543,4   | 2.968,1  | 3.005,3  |
| PARADOS              | 70,7    | 138,9   | 265,1    | 51,2    | 455,2    | 459,1    |
| ASALARIADOS          | 127,9   | 379,0   | 1.799,5  | 456,7   | 2.635,2  | 2.659,7  |
| TASA DE ACTIVIDAD    | 32,2    | 52,7    | 89,1     | 69,7    | 77,1     | 61,8     |
| TASA DE EMPLEO       | 20,8    | 38,8    | 78,9     | 63,7    | 66,9     | 53,6     |
| TASA DE PARO         | 35,5    | 26,3    | 11,5     | 8,6     | 13,3     | 13,3     |
| TASA DE SALARIZACIÓN | 99,5    | 97,2    | 88,4     | 84,0    | 88,8     | 88,5     |
| TASA DE TEMPORALIDAD | 59,2    | 44,4    | 15,8     | 9,8     | 18,9     | 18,8     |
| <b>HOMBRES</b>       |         |         |          |         |          |          |
| POBLACIÓN            | 312,9   | 501,6   | 1.259,2  | 400,8   | 2.161,6  | 2.655,6  |
| ACTIVOS              | 104,5   | 262,7   | 1.174,0  | 305,1   | 1.741,9  | 1.767,4  |
| OCUPADOS             | 71,0    | 196,3   | 1.056,7  | 279,6   | 1.532,6  | 1.554,9  |
| PARADOS              | 33,5    | 66,4    | 117,4    | 25,5    | 209,3    | 212,5    |
| ASALARIADOS          | 70,3    | 188,1   | 902,0    | 226,6   | 1.316,7  | 1.329,0  |
| TASA DE ACTIVIDAD    | 33,4    | 52,4    | 93,2     | 76,1    | 80,6     | 66,6     |
| TASA DE EMPLEO       | 22,7    | 39,1    | 83,9     | 69,8    | 70,9     | 58,6     |
| TASA DE PARO         | 32,1    | 25,3    | 10,0     | 8,4     | 12,0     | 12,0     |
| TASA DE SALARIZACIÓN | 99,0    | 95,8    | 85,4     | 81,0    | 85,9     | 85,5     |
| TASA DE TEMPORALIDAD | 59,4    | 42,1    | 14,4     | 9,5     | 17,5     | 17,5     |
| <b>MUJERES</b>       |         |         |          |         |          |          |
| POBLACIÓN            | 305,2   | 502,5   | 1.321,1  | 452,2   | 2.275,8  | 2.950,9  |
| ACTIVOS              | 94,8    | 266,0   | 1.125,9  | 289,5   | 1.681,4  | 1.697,0  |
| OCUPADOS             | 57,6    | 193,5   | 978,1    | 263,8   | 1.435,5  | 1.450,4  |
| PARADOS              | 37,3    | 72,5    | 147,7    | 25,7    | 245,9    | 246,5    |
| ASALARIADOS          | 57,6    | 191,0   | 897,5    | 230,1   | 1.318,5  | 1.330,7  |
| TASA DE ACTIVIDAD    | 31,1    | 52,9    | 85,2     | 64,0    | 73,9     | 57,5     |
| TASA DE EMPLEO       | 18,9    | 38,5    | 74,0     | 58,3    | 63,1     | 49,2     |
| TASA DE PARO         | 39,3    | 27,3    | 13,1     | 8,9     | 14,6     | 14,5     |
| TASA DE SALARIZACIÓN | 100,0   | 98,7    | 91,8     | 87,2    | 91,9     | 91,7     |
| TASA DE TEMPORALIDAD | 58,9    | 46,7    | 17,2     | 10,0    | 20,2     | 20,1     |
| <b>ESPAÑA</b>        |         |         |          |         |          |          |
| <b>AMBOS SEXOS</b>   |         |         |          |         |          |          |
| POBLACIÓN            | 4.288,0 | 6.807,5 | 17.444,5 | 6.356,5 | 30.608,5 | 39.595,8 |
| ACTIVOS              | 1.538,7 | 3.617,0 | 15.044,7 | 3.972,7 | 22.634,4 | 22.899,8 |
| OCUPADOS             | 916,3   | 2.480,0 | 12.970,3 | 3.476,0 | 18.926,4 | 19.176,9 |
| PARADOS              | 622,4   | 1.137,0 | 2.074,4  | 496,6   | 3.708,0  | 3.722,9  |
| ASALARIADOS          | 853,2   | 2.307,8 | 10.949,0 | 2.724,7 | 15.981,5 | 16.108,0 |
| TASA DE ACTIVIDAD    | 35,9    | 53,1    | 86,2     | 62,5    | 73,9     | 57,8     |
| TASA DE EMPLEO       | 21,4    | 36,4    | 74,4     | 54,7    | 61,8     | 48,4     |
| TASA DE PARO         | 40,4    | 31,4    | 13,8     | 12,5    | 16,4     | 16,3     |
| TASA DE SALARIZACIÓN | 93,1    | 93,1    | 84,4     | 78,4    | 84,4     | 84,0     |
| TASA DE TEMPORALIDAD | 68,5    | 53,2    | 21,0     | 13,0    | 24,3     | 24,2     |
| <b>HOMBRES</b>       |         |         |          |         |          |          |
| POBLACIÓN            | 2.202,0 | 3.473,8 | 8.718,7  | 3.104,8 | 15.297,2 | 19.250,0 |
| ACTIVOS              | 845,7   | 1.895,8 | 7.988,3  | 2.175,0 | 12.059,1 | 12.211,6 |
| OCUPADOS             | 518,5   | 1.318,7 | 7.064,7  | 1.926,5 | 10.309,9 | 10.454,2 |
| PARADOS              | 327,2   | 577,1   | 923,6    | 248,5   | 1.749,2  | 1.757,4  |
| ASALARIADOS          | 472,5   | 1.207,6 | 5.759,6  | 1.428,3 | 8.395,5  | 8.458,4  |
| TASA DE ACTIVIDAD    | 38,4    | 54,6    | 91,6     | 70,1    | 78,8     | 63,4     |
| TASA DE EMPLEO       | 23,5    | 38,0    | 81,0     | 62,0    | 67,4     | 54,3     |
| TASA DE PARO         | 38,7    | 30,4    | 11,6     | 11,4    | 14,5     | 14,4     |
| TASA DE SALARIZACIÓN | 91,1    | 91,6    | 81,5     | 74,1    | 81,4     | 80,9     |
| TASA DE TEMPORALIDAD | 66,2    | 51,0    | 19,6     | 12,7    | 23,0     | 22,9     |
| <b>MUJERES</b>       |         |         |          |         |          |          |
| POBLACIÓN            | 2.086,0 | 3.333,8 | 8.725,8  | 3.251,7 | 15.311,3 | 20.345,8 |
| ACTIVOS              | 693,0   | 1.721,2 | 7.056,4  | 1.797,7 | 10.575,3 | 10.688,2 |
| OCUPADOS             | 397,8   | 1.161,3 | 5.905,6  | 1.549,6 | 8.616,6  | 8.722,7  |
| PARADOS              | 295,2   | 559,9   | 1.150,8  | 248,1   | 1.958,8  | 1.965,5  |
| ASALARIADOS          | 380,6   | 1.100,2 | 5.189,4  | 1.296,4 | 7.586,0  | 7.649,6  |
| TASA DE ACTIVIDAD    | 33,2    | 51,6    | 80,9     | 55,3    | 69,1     | 52,5     |
| TASA DE EMPLEO       | 19,1    | 34,8    | 67,7     | 47,7    | 56,3     | 42,9     |
| TASA DE PARO         | 42,6    | 32,5    | 16,3     | 13,8    | 18,5     | 18,4     |
| TASA DE SALARIZACIÓN | 95,7    | 94,7    | 87,9     | 83,7    | 88,0     | 87,7     |
| TASA DE TEMPORALIDAD | 71,5    | 55,7    | 22,4     | 13,4    | 25,7     | 25,6     |

## C.2 POBLACIÓN, ACTIVOS, OCUPADOS, PARADOS, ASALARIADOS POR SECTORES ECONÓMICOS Y SEXO. Madrid y España

| EPA                  | MADRID |           |        |         | ESPAÑA  |           |         |          |
|----------------------|--------|-----------|--------|---------|---------|-----------|---------|----------|
|                      | AGRI.  | INDUSTRIA | CONST. | SERVIC. | AGRI.   | INDUSTRIA | CONST.  | SERVIC.  |
| <b>AMBOS SEXOS</b>   |        |           |        |         |         |           |         |          |
| POBLACIÓN            | -      | 313,7     | 211,4  | 2.990,8 | 1.082,8 | 3.060,4   | 1.476,9 | 17.466,4 |
| ACTIVOS              | -      | 296,6     | 206,0  | 2.771,2 | 938,9   | 2.887,5   | 1.405,3 | 16.070,5 |
| OCUPADOS             | -      | 269,3     | 182,2  | 2.551,3 | 731,1   | 2.687,7   | 1.249,3 | 14.508,8 |
| PARADOS              | -      | 27,3      | 23,9   | 219,8   | 207,8   | 199,7     | 156,0   | 1.561,7  |
| ASALARIADOS          | -      | 243,8     | 154,1  | 2.259,3 | 453,6   | 2.448,2   | 939,2   | 12.267,0 |
| TASA DE SALARIZACIÓN | -      | 90,55     | 84,58  | 88,55   | 62,05   | 91,09     | 75,18   | 84,55    |
| TASA DE TEMPORALIDAD | -      | 9,66      | 36,52  | 18,58   | 49,28   | 16,46     | 38,36   | 23,70    |
| <b>HOMBRES</b>       |        |           |        |         |         |           |         |          |
| POBLACIÓN            | -      | 208,4     | 189,6  | 1.404,3 | 784,6   | 2.204,2   | 1.356,6 | 7.970,0  |
| ACTIVOS              | -      | 197,9     | 184,9  | 1.309,7 | 717,1   | 2.095,2   | 1.292,9 | 7.429,2  |
| OCUPADOS             | -      | 177,5     | 161,8  | 1.213,6 | 581,2   | 1.963,2   | 1.142,7 | 6.767,1  |
| PARADOS              | -      | 20,4      | 23,1   | 96,1    | 135,9   | 132,0     | 150,2   | 662,1    |
| ASALARIADOS          | -      | 160,7     | 135,1  | 1.031,4 | 376,1   | 1.779,2   | 851,7   | 5.451,4  |
| TASA DE SALARIZACIÓN | -      | 90,51     | 83,46  | 84,98   | 64,71   | 90,63     | 74,53   | 80,56    |
| TASA DE TEMPORALIDAD | -      | 10,44     | 40,19  | 15,61   | 47,00   | 15,33     | 40,64   | 20,87    |
| <b>MUJERES</b>       |        |           |        |         |         |           |         |          |
| POBLACIÓN            | -      | 105,3     | 21,8   | 1.586,5 | 298,2   | 856,2     | 120,3   | 9.496,4  |
| ACTIVOS              | -      | 98,7      | 21,1   | 1.461,4 | 221,8   | 792,3     | 112,4   | 8.641,3  |
| OCUPADOS             | -      | 91,8      | 20,3   | 1.337,7 | 149,8   | 724,5     | 106,6   | 7.741,7  |
| PARADOS              | -      | 6,9       | -      | 123,8   | 71,9    | 67,7      | 5,8     | 899,7    |
| ASALARIADOS          | -      | 83,2      | 19,0   | 1.227,9 | 77,5    | 669,0     | 87,6    | 6.815,5  |
| TASA DE SALARIZACIÓN | -      | 90,61     | 93,43  | 91,79   | 51,70   | 92,34     | 82,16   | 88,04    |
| TASA DE TEMPORALIDAD | -      | 8,14      | 10,42  | 21,08   | 60,34   | 19,46     | 16,18   | 25,96    |

Fuente: Encuesta de Población Activa (INE). Elaboración propia.

III Trim. 2020

De cara a la correcta interpretación de los datos, hay que tener en cuenta que los parados pierden su clasificación por Sector Económico cuando llevan un año o más en el desempleo. Pasado este tiempo, el parado se reclasifica como "parado de larga duración", sin ninguna categorización sectorial, lo que afecta no sólo a la cifra de Paro por sectores, si no también a las de Activos, Población, tasa de empleo y tasa de actividad por sectores económicos.

### C.3 POBLACIÓN, ACTIVOS, OCUPADOS, PARADOS, ASALARIADOS POR NACIONALIDAD Y SEXO. Madrid y España

| EPA                         | MADRID   |            |        | ESPAÑA   |            |         |
|-----------------------------|----------|------------|--------|----------|------------|---------|
|                             | ESPAÑOLA | EXTRANJERA | UE -27 | ESPAÑOLA | EXTRANJERA | UE -27  |
| <b>AMBOS SEXOS</b>          |          |            |        |          |            |         |
| POBLACIÓN                   | 4.862,2  | 744,3      | 244,3  | 35.111,8 | 4.484,0    | 1.593,7 |
| ACTIVOS                     | 2.895,0  | 569,4      | 200,3  | 19.762,9 | 3.136,9    | 1.082,3 |
| OCUPADOS                    | 2.554,9  | 450,5      | 163,1  | 16.844,7 | 2.332,2    | 870,1   |
| PARADOS                     | 340,1    | 119,0      | 37,2   | 2.918,2  | 804,7      | 212,2   |
| ASALARIADOS                 | 2.257,6  | 402,1      | 142,6  | 14.154,3 | 1.953,8    | 714,1   |
| TASA DE ACTIVIDAD           | 59,54    | 76,50      | 81,98  | 56,29    | 69,96      | 67,91   |
| TASA DE EMPLEO (16-64 años) | 67,40    | 64,15      | 68,55  | 62,76    | 55,90      | 61,88   |
| TASA DE PARO                | 11,75    | 20,89      | 18,58  | 14,77    | 25,65      | 19,61   |
| TASA DE SALARIZACIÓN        | 88,36    | 89,27      | 87,43  | 84,03    | 83,77      | 82,08   |
| TASA DE TEMPORALIDAD        | 17,05    | 28,55      | 29,46  | 22,51    | 36,20      | 29,86   |
| <b>HOMBRES</b>              |          |            |        |          |            |         |
| POBLACIÓN                   | 2.294,5  | 361,1      | 115,8  | 17.150,1 | 2.099,9    | 760,1   |
| ACTIVOS                     | 1.476,3  | 291,1      | 99,4   | 10.607,7 | 1.603,9    | 555,8   |
| OCUPADOS                    | 1.324,4  | 230,5      | 81,6   | 9.200,2  | 1.254,0    | 458,6   |
| PARADOS                     | 152,0    | 60,6       | 17,8   | 1.407,5  | 349,9      | 97,2    |
| ASALARIADOS                 | 1.129,4  | 199,6      | 65,2   | 7.430,3  | 1.028,2    | 362,4   |
| TASA DE ACTIVIDAD           | 64,34    | 80,61      | 85,83  | 61,85    | 76,38      | 73,12   |
| TASA DE EMPLEO (16-64 años) | 71,61    | 67,10      | 71,38  | 61,61    | 70,85      | 63,99   |
| TASA DE PARO                | 10,29    | 20,81      | 17,93  | 13,27    | 21,82      | 17,49   |
| TASA DE SALARIZACIÓN        | 85,28    | 86,59      | 79,89  | 80,76    | 81,99      | 79,02   |
| TASA DE TEMPORALIDAD        | 14,92    | 31,87      | 197,15 | 20,80    | 37,69      | 31,58   |
| <b>MUJERES</b>              |          |            |        |          |            |         |
| POBLACIÓN                   | 2.567,7  | 383,2      | 128,5  | 17.961,7 | 2.384,1    | 833,6   |
| ACTIVOS                     | 1.418,6  | 278,3      | 100,9  | 9.155,2  | 1.533,0    | 526,4   |
| OCUPADOS                    | 1.230,5  | 219,9      | 81,5   | 7.644,5  | 1.078,2    | 411,4   |
| PARADOS                     | 188,1    | 58,4       | 19,4   | 1.510,7  | 454,8      | 115,0   |
| ASALARIADOS                 | 1.128,2  | 202,5      | 77,4   | 6.724,0  | 925,6      | 351,8   |
| TASA DE ACTIVIDAD           | 55,25    | 72,63      | 78,50  | 50,97    | 64,30      | 63,15   |
| TASA DE EMPLEO (16-64 años) | 63,40    | 61,31      | 65,94  | 45,19    | 54,93      | 48,70   |
| TASA DE PARO                | 13,26    | 20,97      | 19,21  | 16,50    | 29,67      | 21,84   |
| TASA DE SALARIZACIÓN        | 91,68    | 92,07      | 94,99  | 87,96    | 85,85      | 85,49   |
| TASA DE TEMPORALIDAD        | 19,18    | 25,29      | 29,34  | 24,40    | 34,55      | 28,08   |

Fuente: Encuesta de Población Activa (INE). Elaboración propia.

III Trim. 2020



## D.1.1 ACTIVOS Y TASA DE ACTIVIDAD por SEXO Y CCAA (16 Y MÁS)

| COMUNIDADES AUTÓNOMAS | ACTIVOS         | TASA ACTIVIDAD | VARIACIÓN TRIMESTRAL |             |             | VARIACIÓN ANUAL |              |              |
|-----------------------|-----------------|----------------|----------------------|-------------|-------------|-----------------|--------------|--------------|
|                       |                 |                | Abs                  | %           | Dif. Tasa   | Abs             | %            | Dif. Tasa    |
| <b>AMBOS SEXOS</b>    |                 |                |                      |             |             |                 |              |              |
| <b>ESPAÑA</b>         | <b>22.899,8</b> | <b>57,83</b>   | <b>924,6</b>         | <b>4,21</b> | <b>2,29</b> | <b>-188,9</b>   | <b>-0,82</b> | <b>-0,88</b> |
| Andalucía             | 3.917,6         | 55,77          | 220,1                | 5,95        | 3,05        | -49,0           | -1,24        | -1,08        |
| Aragón                | 643,8           | 57,95          | 6,7                  | 1,05        | 0,58        | -15,2           | -2,30        | -1,74        |
| Asturias              | 443,6           | 50,05          | 9,6                  | 2,21        | 1,14        | -7,5            | -1,67        | -0,69        |
| Baleares              | 661,8           | 64,67          | 52,5                 | 8,62        | 5,01        | -13,2           | -1,95        | -2,34        |
| Canarias              | 1.093,0         | 56,78          | 45,0                 | 4,29        | 2,24        | -37,7           | -3,33        | -2,71        |
| Cantabria             | 273,8           | 55,21          | 18,5                 | 7,26        | 3,66        | 1,2             | 0,44         | 0,02         |
| Castilla y León       | 1.109,4         | 54,42          | 51,6                 | 4,88        | 2,58        | -22,1           | -1,96        | -0,93        |
| Castilla-La Mancha    | 979,2           | 57,79          | 51,9                 | 5,60        | 2,99        | -5,5            | -0,56        | -0,62        |
| Cataluña              | 3.830,5         | 60,52          | 130,1                | 3,51        | 1,99        | -54,0           | -1,39        | -1,20        |
| C.Valenciana          | 2.450,3         | 58,08          | 113,5                | 4,86        | 2,62        | 7,6             | 0,31         | -0,35        |
| Extremadura           | 489,7           | 54,80          | 17,3                 | 3,66        | 1,94        | -9,3            | -1,87        | -0,98        |
| Galicia               | 1.227,4         | 52,48          | 34,5                 | 2,89        | 1,47        | -21,8           | -1,74        | -1,00        |
| <b>Madrid</b>         | <b>3.464,4</b>  | <b>61,79</b>   | <b>74,3</b>          | <b>2,19</b> | <b>1,31</b> | <b>14,2</b>     | <b>0,41</b>  | <b>-0,57</b> |
| Murcia                | 747,1           | 60,65          | 47,8                 | 6,84        | 3,78        | 27,1            | 3,76         | 1,57         |
| Navarra               | 310,3           | 57,25          | 8,4                  | 2,77        | 1,51        | -6,0            | -1,91        | -1,61        |
| País Vasco            | 1.026,7         | 55,72          | 36,7                 | 3,70        | 2,01        | 1,7             | 0,17         | -0,13        |
| La Rioja              | 154,3           | 58,29          | 4,0                  | 2,66        | 1,50        | -1,0            | -0,64        | -0,79        |
| <b>HOMBRES</b>        |                 |                |                      |             |             |                 |              |              |
| <b>ESPAÑA</b>         | <b>12.211,6</b> | <b>63,44</b>   | <b>411,1</b>         | <b>3,48</b> | <b>2,09</b> | <b>-113,4</b>   | <b>-0,92</b> | <b>-1,02</b> |
| Andalucía             | 2.160,5         | 62,91          | 97,3                 | 4,72        | 2,75        | -12,6           | -0,58        | -0,76        |
| Aragón                | 345,3           | 63,31          | 2,4                  | 0,69        | 0,41        | -13,6           | -3,79        | -2,93        |
| Asturias              | 228,7           | 54,39          | 5,6                  | 2,49        | 1,38        | -4,3            | -1,83        | -0,83        |
| Baleares              | 349,1           | 68,67          | 18,0                 | 5,45        | 3,41        | -7,4            | -2,07        | -2,59        |
| Canarias              | 575,4           | 60,77          | 11,5                 | 2,04        | 1,13        | -28,4           | -4,70        | -3,73        |
| Cantabria             | 143,9           | 60,01          | 4,0                  | 2,87        | 1,58        | -2,6            | -1,79        | -1,35        |
| Castilla y León       | 601,0           | 59,93          | 18,8                 | 3,22        | 1,93        | -15,9           | -2,58        | -1,39        |
| Castilla-La Mancha    | 554,5           | 65,32          | 21,7                 | 4,08        | 2,46        | 1,9             | 0,34         | -0,14        |
| Cataluña              | 2.011,3         | 65,49          | 63,1                 | 3,24        | 1,98        | -20,7           | -1,02        | -1,05        |
| C.Valenciana          | 1.318,9         | 64,03          | 44,1                 | 3,46        | 2,08        | -7,5            | -0,56        | -0,91        |
| Extremadura           | 269,9           | 61,18          | 12,8                 | 4,99        | 2,91        | -5,9            | -2,14        | -1,24        |
| Galicia               | 645,8           | 57,75          | 21,2                 | 3,40        | 1,89        | -2,2            | -0,34        | -0,27        |
| <b>Madrid</b>         | <b>1.767,4</b>  | <b>66,55</b>   | <b>43,2</b>          | <b>2,51</b> | <b>1,61</b> | <b>-7,1</b>     | <b>-0,40</b> | <b>-1,16</b> |
| Murcia                | 417,8           | 68,28          | 21,9                 | 5,53        | 3,47        | 16,7            | 4,17         | 2,03         |
| Navarra               | 166,6           | 62,47          | 2,2                  | 1,31        | 0,78        | -2,3            | -1,36        | -1,39        |
| País Vasco            | 529,0           | 59,81          | 20,4                 | 4,01        | 2,33        | -2,5            | -0,47        | -0,52        |
| La Rioja              | 83,0            | 64,01          | 2,1                  | 2,62        | 1,64        | -0,3            | -0,33        | -0,64        |
| <b>MUJERES</b>        |                 |                |                      |             |             |                 |              |              |
| <b>ESPAÑA</b>         | <b>10.688,2</b> | <b>52,53</b>   | <b>513,5</b>         | <b>5,05</b> | <b>2,48</b> | <b>-75,5</b>    | <b>-0,70</b> | <b>-0,75</b> |
| Andalucía             | 1.757,1         | 48,94          | 122,8                | 7,51        | 3,34        | -36,4           | -2,03        | -1,38        |
| Aragón                | 298,6           | 52,79          | 4,3                  | 1,46        | 0,75        | -1,6            | -0,52        | -0,59        |
| Asturias              | 214,9           | 46,12          | 4,1                  | 1,92        | 0,93        | -3,3            | -1,51        | -0,57        |
| Baleares              | 312,7           | 60,72          | 34,5                 | 12,38       | 6,58        | -5,8            | -1,82        | -2,10        |
| Canarias              | 517,6           | 52,92          | 33,5                 | 6,91        | 3,32        | -9,3            | -1,77        | -1,72        |
| Cantabria             | 129,9           | 50,71          | 14,5                 | 12,58       | 5,61        | 3,8             | 3,03         | 1,31         |
| Castilla y León       | 508,3           | 49,08          | 32,9                 | 6,91        | 3,22        | -6,2            | -1,21        | -0,48        |
| Castilla-La Mancha    | 424,7           | 50,23          | 30,2                 | 7,65        | 3,52        | -7,4            | -1,71        | -1,12        |
| Cataluña              | 1.819,2         | 55,84          | 66,9                 | 3,82        | 1,99        | -33,4           | -1,80        | -1,34        |
| C.Valenciana          | 1.131,4         | 52,40          | 69,4                 | 6,54        | 3,15        | 15,1            | 1,35         | 0,20         |
| Extremadura           | 219,8           | 48,58          | 4,4                  | 2,06        | 0,99        | -3,4            | -1,54        | -0,73        |
| Galicia               | 581,6           | 47,64          | 13,2                 | 2,33        | 1,09        | -19,5           | -3,25        | -1,67        |
| <b>Madrid</b>         | <b>1.697,0</b>  | <b>57,51</b>   | <b>31,1</b>          | <b>1,86</b> | <b>1,05</b> | <b>21,3</b>     | <b>1,27</b>  | <b>-0,04</b> |
| Murcia                | 329,4           | 53,12          | 25,9                 | 8,53        | 4,08        | 10,3            | 3,24         | 1,12         |
| Navarra               | 143,7           | 52,19          | 6,2                  | 4,52        | 2,23        | -3,8            | -2,54        | -1,82        |
| País Vasco            | 497,7           | 51,94          | 16,3                 | 3,39        | 1,72        | 4,2             | 0,85         | 0,23         |
| La Rioja              | 71,3            | 52,79          | 1,9                  | 2,69        | 1,36        | -0,7            | -0,99        | -0,93        |

## D.1.2 ACTIVOS Y TASA DE ACTIVIDAD por SEXO Y CCAA (16-64 Años)

| COMUNIDADES AUTÓNOMAS | ACTIVOS         | TASA ACTIVIDAD | VARIACIÓN TRIMESTRAL |             |                 | VARIACIÓN ANUAL |              |                 |
|-----------------------|-----------------|----------------|----------------------|-------------|-----------------|-----------------|--------------|-----------------|
|                       |                 |                | Absoluta             | %           | Diferencia Tasa | Absoluta        | %            | Diferencia Tasa |
| <b>AMBOS SEXOS</b>    |                 |                |                      |             |                 |                 |              |                 |
| <b>ESPAÑA</b>         | <b>22.634,4</b> | <b>73,95</b>   | <b>902,9</b>         | <b>4,15</b> | <b>2,94</b>     | <b>-222,8</b>   | <b>-0,97</b> | <b>-1,11</b>    |
| Andalucía             | 3.879,0         | 69,67          | 214,3                | 5,85        | 3,80            | -57,6           | -1,46        | -1,31           |
| Aragón                | 636,7           | 76,06          | 5,8                  | 0,92        | 0,71            | -16,5           | -2,53        | -2,39           |
| Asturias              | 438,9           | 69,85          | 10,9                 | 2,54        | 1,91            | -6,7            | -1,51        | -0,44           |
| Baleares              | 651,8           | 78,42          | 49,3                 | 8,18        | 5,84            | -12,4           | -1,86        | -2,55           |
| Canarias              | 1.078,4         | 69,29          | 45,0                 | 4,35        | 2,87            | -37,4           | -3,35        | -3,07           |
| Cantabria             | 271,0           | 73,30          | 17,6                 | 6,97        | 4,75            | 0,8             | 0,30         | 0,28            |
| Castilla y León       | 1.093,1         | 74,63          | 50,3                 | 4,83        | 3,55            | -24,7           | -2,21        | -1,23           |
| Castilla-La Mancha    | 970,3           | 73,03          | 51,0                 | 5,55        | 3,74            | -7,2            | -0,74        | -0,98           |
| Cataluña              | 3.792,8         | 77,14          | 130,1                | 3,55        | 2,57            | -52,6           | -1,37        | -1,49           |
| C.Valenciana          | 2.419,4         | 74,57          | 113,5                | 4,92        | 3,46            | 4,2             | 0,18         | -0,37           |
| Extremadura           | 483,7           | 71,00          | 15,7                 | 3,36        | 2,35            | -11,1           | -2,25        | -1,36           |
| Galicia               | 1.209,0         | 72,64          | 32,5                 | 2,76        | 2,02            | -25,5           | -2,06        | -1,38           |
| <b>Madrid</b>         | <b>3.423,3</b>  | <b>77,15</b>   | <b>70,7</b>          | <b>2,11</b> | <b>1,63</b>     | <b>10,0</b>     | <b>0,29</b>  | <b>-0,73</b>    |
| Murcia                | 738,0           | 74,18          | 46,2                 | 6,68        | 4,56            | 23,2            | 3,24         | 1,65            |
| Navarra               | 306,3           | 73,41          | 8,0                  | 2,67        | 1,91            | -7,3            | -2,32        | -2,26           |
| País Vasco            | 1.015,3         | 74,68          | 35,4                 | 3,61        | 2,70            | -0,9            | -0,09        | -0,19           |
| La Rioja              | 152,1           | 75,98          | 3,9                  | 2,61        | 1,98            | -1,7            | -1,12        | -1,26           |
| <b>HOMBRES</b>        |                 |                |                      |             |                 |                 |              |                 |
| <b>ESPAÑA</b>         | <b>12.059,1</b> | <b>78,83</b>   | <b>397,3</b>         | <b>3,41</b> | <b>2,59</b>     | <b>-131,8</b>   | <b>-1,08</b> | <b>-1,24</b>    |
| Andalucía             | 2.137,8         | 76,65          | 94,1                 | 4,60        | 3,33            | -16,9           | -0,78        | -0,84           |
| Aragón                | 341,7           | 80,60          | 1,9                  | 0,55        | 0,45            | -13,2           | -3,71        | -3,56           |
| Asturias              | 226,8           | 72,95          | 6,6                  | 3,00        | 2,30            | -3,7            | -1,59        | -0,50           |
| Baleares              | 344,3           | 81,67          | 17,1                 | 5,23        | 3,95            | -6,5            | -1,85        | -2,68           |
| Canarias              | 567,5           | 72,85          | 11,1                 | 1,99        | 1,42            | -26,2           | -4,42        | -3,98           |
| Cantabria             | 142,7           | 77,13          | 3,8                  | 2,74        | 2,03            | -2,6            | -1,76        | -1,33           |
| Castilla y León       | 592,0           | 79,77          | 18,5                 | 3,22        | 2,63            | -16,4           | -2,69        | -1,62           |
| Castilla-La Mancha    | 549,3           | 80,47          | 21,1                 | 3,99        | 2,97            | 1,2             | 0,21         | -0,31           |
| Cataluña              | 1.989,2         | 81,09          | 62,1                 | 3,22        | 2,45            | -21,4           | -1,06        | -1,32           |
| C.Valenciana          | 1.301,8         | 79,99          | 44,5                 | 3,54        | 2,71            | -9,3            | -0,71        | -1,07           |
| Extremadura           | 266,1           | 76,89          | 11,2                 | 4,38        | 3,29            | -6,8            | -2,48        | -1,57           |
| Galicia               | 634,9           | 76,82          | 20,0                 | 3,25        | 2,49            | -3,8            | -0,59        | -0,26           |
| <b>Madrid</b>         | <b>1.741,9</b>  | <b>80,58</b>   | <b>40,4</b>          | <b>2,38</b> | <b>1,89</b>     | <b>-12,3</b>    | <b>-0,70</b> | <b>-1,58</b>    |
| Murcia                | 412,7           | 81,44          | 21,3                 | 5,43        | 4,12            | 14,9            | 3,75         | 2,22            |
| Navarra               | 164,3           | 78,04          | 1,9                  | 1,16        | 0,91            | -2,9            | -1,74        | -1,87           |
| País Vasco            | 522,2           | 77,30          | 19,4                 | 3,85        | 2,97            | -5,4            | -1,03        | -0,91           |
| La Rioja              | 81,9            | 81,40          | 1,8                  | 2,24        | 1,85            | -0,8            | -0,93        | -1,18           |
| <b>MUJERES</b>        |                 |                |                      |             |                 |                 |              |                 |
| <b>ESPAÑA</b>         | <b>10.575,3</b> | <b>69,07</b>   | <b>505,5</b>         | <b>5,02</b> | <b>3,29</b>     | <b>-91,0</b>    | <b>-0,85</b> | <b>-0,98</b>    |
| Andalucía             | 1.741,2         | 62,67          | 120,3                | 7,42        | 4,28            | -40,7           | -2,28        | -1,76           |
| Aragón                | 295,0           | 71,40          | 3,9                  | 1,35        | 0,97            | -3,3            | -1,12        | -1,20           |
| Asturias              | 212,1           | 66,83          | 4,2                  | 2,04        | 1,52            | -3,1            | -1,43        | -0,37           |
| Baleares              | 307,5           | 75,07          | 32,2                 | 11,70       | 7,78            | -5,9            | -1,87        | -2,41           |
| Canarias              | 510,9           | 65,73          | 33,9                 | 7,11        | 4,33            | -11,2           | -2,14        | -2,14           |
| Cantabria             | 128,3           | 69,47          | 13,8                 | 12,08       | 7,47            | 3,4             | 2,70         | 1,90            |
| Castilla y León       | 501,1           | 69,36          | 31,9                 | 6,79        | 4,50            | -8,3            | -1,63        | -0,82           |
| Castilla-La Mancha    | 421,0           | 65,16          | 29,9                 | 7,65        | 4,55            | -8,4            | -1,96        | -1,69           |
| Cataluña              | 1.803,6         | 73,21          | 68,0                 | 3,92        | 2,69            | -31,2           | -1,70        | -1,66           |
| C.Valenciana          | 1.117,6         | 69,11          | 69,0                 | 6,58        | 4,22            | 13,5            | 1,23         | 0,35            |
| Extremadura           | 217,6           | 64,92          | 4,6                  | 2,14        | 1,38            | -4,4            | -1,98        | -1,14           |
| Galicia               | 574,2           | 68,51          | 12,5                 | 2,23        | 1,56            | -21,7           | -3,64        | -2,48           |
| <b>Madrid</b>         | <b>1.681,4</b>  | <b>73,88</b>   | <b>30,3</b>          | <b>1,83</b> | <b>1,37</b>     | <b>22,3</b>     | <b>1,34</b>  | <b>0,08</b>     |
| Murcia                | 325,3           | 66,63          | 24,9                 | 8,31        | 5,03            | 8,3             | 2,60         | 1,07            |
| Navarra               | 142,0           | 68,69          | 6,1                  | 4,48        | 2,94            | -4,4            | -2,99        | -2,65           |
| País Vasco            | 493,1           | 72,09          | 16,0                 | 3,36        | 2,43            | 4,5             | 0,93         | 0,53            |
| La Rioja              | 70,2            | 70,49          | 2,1                  | 3,05        | 2,11            | -0,9            | -1,33        | -1,34           |

Fuente: Encuesta de Población Activa (INE). Elaboración propia.

III Trim. 2020

### D.1.3. ACTIVOS Y TASA DE ACTIVIDAD por GRUPOS DE EDAD, SEXO Y CCAA

| COMUNIDADES AUTÓNOMAS | < 25           |              | < 30           |              | 30-54           |              | 55-64          |              | 16-64           |              | 16 Y +          |              |
|-----------------------|----------------|--------------|----------------|--------------|-----------------|--------------|----------------|--------------|-----------------|--------------|-----------------|--------------|
|                       | ACTIVOS        | TASA ACTI.   | ACTIVOS        | TASA ACTI.   | ACTIVOS         | TASA ACTI.   | ACTIVOS        | TASA ACTI.   | ACTIVOS         | TASA ACTI.   | ACTIVOS         | TASA ACTI.   |
| <b>AMBOS SEXOS</b>    |                |              |                |              |                 |              |                |              |                 |              |                 |              |
| <b>ESPAÑA</b>         | <b>1.538,7</b> | <b>35,88</b> | <b>3.617,0</b> | <b>53,13</b> | <b>15.044,7</b> | <b>86,24</b> | <b>3.972,7</b> | <b>62,50</b> | <b>22.634,4</b> | <b>73,95</b> | <b>22.899,8</b> | <b>57,83</b> |
| Andalucía             | 269,9          | 33,05        | 647,5          | 50,23        | 2.606,4         | 82,86        | 625,2          | 55,17        | 3.879,0         | 69,67        | 3.917,6         | 55,77        |
| Aragón                | 45,5           | 39,51        | 100,3          | 55,64        | 417,0           | 88,11        | 119,4          | 65,04        | 636,7           | 76,06        | 643,8           | 57,95        |
| Asturias              | 18,9           | 27,00        | 48,3           | 43,84        | 301,3           | 84,57        | 89,3           | 55,17        | 438,9           | 69,85        | 443,6           | 50,05        |
| Baleares              | 50,3           | 45,50        | 113,8          | 61,39        | 433,5           | 87,58        | 104,5          | 69,29        | 651,8           | 78,42        | 661,8           | 64,67        |
| Canarias              | 65,0           | 30,53        | 172,1          | 49,58        | 728,4           | 80,79        | 177,9          | 57,83        | 1.078,4         | 69,29        | 1.093,0         | 56,78        |
| Cantabria             | 14,5           | 31,16        | 35,0           | 48,67        | 182,9           | 86,65        | 53,1           | 61,26        | 271,0           | 73,30        | 273,8           | 55,21        |
| Castilla y León       | 65,8           | 35,32        | 157,6          | 53,94        | 708,8           | 87,87        | 226,7          | 61,97        | 1.093,1         | 74,63        | 1.109,4         | 54,42        |
| Castilla-La Mancha    | 67,6           | 34,86        | 156,9          | 51,59        | 645,1           | 86,14        | 168,3          | 61,05        | 970,3           | 73,03        | 979,2           | 57,79        |
| Cataluña              | 311,8          | 43,53        | 668,6          | 58,67        | 2.484,2         | 88,41        | 640,0          | 66,18        | 3.792,8         | 77,14        | 3.830,5         | 60,52        |
| C.Valenciana          | 175,5          | 38,41        | 392,8          | 54,85        | 1.606,9         | 86,87        | 419,7          | 61,84        | 2.419,4         | 74,57        | 2.450,3         | 58,08        |
| Extremadura           | 35,9           | 36,88        | 83,3           | 53,76        | 308,6           | 83,29        | 91,7           | 58,91        | 483,7           | 71,00        | 489,7           | 54,80        |
| Galicia               | 55,9           | 28,14        | 150,8          | 47,31        | 827,2           | 85,86        | 231,1          | 60,42        | 1.209,0         | 72,64        | 1.227,4         | 52,48        |
| <b>Madrid</b>         | <b>199,3</b>   | <b>32,25</b> | <b>528,7</b>   | <b>52,66</b> | <b>2.299,9</b>  | <b>89,14</b> | <b>594,6</b>   | <b>69,70</b> | <b>3.423,3</b>  | <b>77,15</b> | <b>3.464,4</b>  | <b>61,79</b> |
| Murcia                | 68,4           | 44,19        | 140,5          | 57,95        | 475,5           | 83,75        | 122,0          | 66,04        | 738,0           | 74,18        | 747,1           | 60,65        |
| Navarra               | 20,7           | 32,96        | 47,7           | 49,45        | 202,8           | 86,69        | 55,8           | 64,23        | 306,3           | 73,41        | 310,3           | 57,25        |
| País Vasco            | 56,0           | 30,62        | 135,8          | 48,27        | 669,2           | 88,02        | 210,4          | 66,13        | 1.015,3         | 74,68        | 1.026,7         | 55,72        |
| La Rioja              | 10,5           | 37,90        | 23,3           | 54,58        | 100,0           | 88,11        | 28,8           | 65,45        | 152,1           | 75,98        | 154,3           | 58,29        |
| <b>HOMBRES</b>        |                |              |                |              |                 |              |                |              |                 |              |                 |              |
| <b>ESPAÑA</b>         | <b>845,7</b>   | <b>38,40</b> | <b>1.895,8</b> | <b>54,58</b> | <b>7.988,3</b>  | <b>91,62</b> | <b>2.175,0</b> | <b>70,05</b> | <b>12.059,1</b> | <b>78,83</b> | <b>12.211,6</b> | <b>63,44</b> |
| Andalucía             | 147,7          | 35,12        | 338,9          | 51,21        | 1.428,3         | 90,87        | 370,6          | 66,74        | 2.137,8         | 76,65        | 2.160,5         | 62,91        |
| Aragón                | 26,0           | 43,92        | 54,2           | 58,97        | 221,2           | 92,18        | 66,3           | 72,05        | 341,7           | 80,60        | 345,3           | 63,31        |
| Asturias              | 8,4            | 23,38        | 23,9           | 42,40        | 159,0           | 89,76        | 44,0           | 56,72        | 226,8           | 72,95        | 228,7           | 54,39        |
| Baleares              | 29,8           | 52,48        | 62,1           | 66,12        | 227,1           | 89,86        | 55,0           | 73,52        | 344,3           | 81,67        | 349,1           | 68,67        |
| Canarias              | 35,8           | 33,30        | 84,7           | 48,58        | 384,6           | 85,09        | 98,1           | 64,34        | 567,5           | 72,85        | 575,4           | 60,77        |
| Cantabria             | 7,4            | 30,69        | 18,0           | 48,58        | 96,5            | 91,51        | 28,1           | 66,36        | 142,7           | 77,13        | 143,9           | 60,01        |
| Castilla y León       | 35,2           | 36,96        | 84,6           | 56,49        | 379,9           | 93,04        | 127,5          | 69,26        | 592,0           | 79,77        | 601,0           | 59,93        |
| Castilla-La Mancha    | 37,4           | 37,28        | 87,5           | 55,47        | 358,5           | 93,16        | 103,3          | 73,77        | 549,3           | 80,47        | 554,5           | 65,32        |
| Cataluña              | 170,7          | 45,89        | 348,5          | 59,53        | 1.298,1         | 92,77        | 342,7          | 73,15        | 1.989,2         | 81,09        | 2.011,3         | 65,49        |
| C.Valenciana          | 98,5           | 41,90        | 210,3          | 57,30        | 861,0           | 92,67        | 230,6          | 69,56        | 1.301,8         | 79,99        | 1.318,9         | 64,03        |
| Extremadura           | 20,4           | 40,96        | 44,6           | 56,29        | 167,3           | 89,08        | 54,2           | 68,56        | 266,1           | 76,89        | 269,9           | 61,18        |
| Galicia               | 32,9           | 32,20        | 82,0           | 50,31        | 431,3           | 90,15        | 121,6          | 65,71        | 634,9           | 76,82        | 645,8           | 57,75        |
| <b>Madrid</b>         | <b>104,5</b>   | <b>33,38</b> | <b>262,7</b>   | <b>52,37</b> | <b>1.174,0</b>  | <b>93,24</b> | <b>305,1</b>   | <b>76,13</b> | <b>1.741,9</b>  | <b>80,58</b> | <b>1.767,4</b>  | <b>66,55</b> |
| Murcia                | 40,6           | 50,53        | 80,7           | 64,17        | 266,4           | 91,95        | 65,7           | 71,89        | 412,7           | 81,44        | 417,8           | 68,28        |
| Navarra               | 10,3           | 32,02        | 24,1           | 49,13        | 108,6           | 92,13        | 31,5           | 72,48        | 164,3           | 78,04        | 166,6           | 62,47        |
| País Vasco            | 30,8           | 32,81        | 69,5           | 48,55        | 347,1           | 91,66        | 105,6          | 68,69        | 522,2           | 77,30        | 529,0           | 59,81        |
| La Rioja              | 6,0            | 42,18        | 12,6           | 58,08        | 52,5            | 92,08        | 16,8           | 76,71        | 81,9            | 81,40        | 83,0            | 64,01        |
| <b>MUJERES</b>        |                |              |                |              |                 |              |                |              |                 |              |                 |              |
| <b>ESPAÑA</b>         | <b>693,0</b>   | <b>33,22</b> | <b>1.721,2</b> | <b>51,63</b> | <b>7.056,4</b>  | <b>80,87</b> | <b>1.797,7</b> | <b>55,29</b> | <b>10.575,3</b> | <b>69,07</b> | <b>10.688,2</b> | <b>52,53</b> |
| Andalucía             | 122,2          | 30,86        | 308,6          | 49,21        | 1.145,1         | 77,87        | 254,6          | 44,05        | 1.741,2         | 62,67        | 1.757,1         | 48,94        |
| Aragón                | 19,5           | 34,86        | 46,1           | 52,18        | 182,5           | 84,82        | 53,2           | 58,01        | 295,0           | 71,40        | 298,6           | 52,79        |
| Asturias              | 10,5           | 30,82        | 24,4           | 45,34        | 127,2           | 80,39        | 45,3           | 53,74        | 212,1           | 66,83        | 214,9           | 46,12        |
| Baleares              | 20,6           | 38,16        | 51,7           | 56,53        | 202,8           | 86,66        | 49,5           | 65,13        | 307,5           | 75,07        | 312,7           | 60,72        |
| Canarias              | 29,2           | 27,71        | 87,4           | 50,59        | 337,2           | 79,94        | 79,8           | 51,43        | 510,9           | 65,73        | 517,6           | 52,92        |
| Cantabria             | 7,1            | 31,66        | 17,0           | 48,76        | 79,5            | 83,86        | 24,9           | 56,37        | 128,3           | 69,47        | 129,9           | 50,71        |
| Castilla y León       | 30,6           | 33,62        | 73,1           | 51,27        | 294,9           | 82,90        | 99,1           | 54,59        | 501,1           | 69,36        | 508,3           | 49,08        |
| Castilla-La Mancha    | 30,1           | 32,26        | 69,5           | 47,42        | 271,0           | 79,92        | 65,0           | 47,91        | 421,0           | 65,16        | 424,7           | 50,23        |
| Cataluña              | 141,1          | 40,98        | 320,2          | 57,77        | 1.134,9         | 85,01        | 297,3          | 59,63        | 1.803,6         | 73,21        | 1.819,2         | 55,84        |
| C.Valenciana          | 77,0           | 34,72        | 182,5          | 52,28        | 707,3           | 83,01        | 189,1          | 54,46        | 1.117,6         | 69,11        | 1.131,4         | 52,40        |
| Extremadura           | 15,5           | 32,61        | 38,8           | 51,11        | 137,1           | 80,92        | 37,5           | 48,94        | 217,6           | 64,92        | 219,8           | 48,58        |
| Galicia               | 23,1           | 23,86        | 68,8           | 44,18        | 361,7           | 82,79        | 109,5          | 55,45        | 574,2           | 68,51        | 581,6           | 47,64        |
| <b>Madrid</b>         | <b>94,8</b>    | <b>31,08</b> | <b>266,0</b>   | <b>52,94</b> | <b>1.082,9</b>  | <b>86,58</b> | <b>289,5</b>   | <b>64,01</b> | <b>1.681,4</b>  | <b>73,88</b> | <b>1.697,0</b>  | <b>57,51</b> |
| Murcia                | 27,8           | 37,35        | 59,8           | 51,24        | 203,3           | 77,14        | 56,4           | 60,32        | 325,3           | 66,63        | 329,4           | 53,12        |
| Navarra               | 10,5           | 33,92        | 23,6           | 49,79        | 87,9            | 81,69        | 24,3           | 55,99        | 142,0           | 68,69        | 143,7           | 52,19        |
| País Vasco            | 25,2           | 28,31        | 66,3           | 47,97        | 297,0           | 86,01        | 104,8          | 63,74        | 493,1           | 72,09        | 497,7           | 51,94        |
| La Rioja              | -              | -            | 10,7           | 50,98        | 44,2            | 85,26        | 12,0           | 54,27        | 70,2            | 70,49        | 71,3            | 52,79        |

Fuente: Encuesta de Población Activa (INE). Elaboración propia.

III Trim. 2020

## D.1.4 ACTIVOS Y TASA ACTIVIDAD por GRUPOS DE EDAD Y SEXO. Madrid y España

| MADRID             |         |                |        |                      |       |           |                 |       |           |
|--------------------|---------|----------------|--------|----------------------|-------|-----------|-----------------|-------|-----------|
| GRUPOS DE EDAD     | ACTIVOS | TASA ACTIVIDAD | PESO   | VARIACIÓN TRIMESTRAL |       |           | VARIACIÓN ANUAL |       |           |
|                    |         |                |        | Abs                  | %     | Dif. Tasa | Abs             | %     | Dif. Tasa |
| <b>AMBOS SEXOS</b> |         |                |        |                      |       |           |                 |       |           |
| <25                | 199,3   | 32,25          | 5,75   | 23,1                 | 13,11 | 3,66      | -15,4           | -7,18 | -3,72     |
| <30                | 528,7   | 52,66          | 15,26  | 27,4                 | 5,47  | 2,70      | -17,3           | -3,17 | -3,43     |
| 30-54              | 2.299,9 | 89,14          | 66,39  | 35,5                 | 1,57  | 1,64      | -14,1           | -0,61 | -0,48     |
| 55-64              | 594,6   | 69,70          | 17,16  | 7,8                  | 1,33  | 0,51      | 41,5            | 7,50  | 2,84      |
| 16-64              | 3.423,3 | 77,15          | 98,81  | 70,7                 | 2,11  | 1,63      | 10,0            | 0,29  | -0,73     |
| 16 Y MÁS           | 3.464,4 | 61,79          | 100,00 | 74,3                 | 2,19  | 1,31      | 14,2            | 0,41  | -0,57     |
| <b>HOMBRES</b>     |         |                |        |                      |       |           |                 |       |           |
| <25                | 104,5   | 33,38          | 5,91   | 15,2                 | 17,05 | 4,75      | -5,3            | -4,86 | -2,58     |
| <30                | 262,7   | 52,37          | 14,86  | 20,7                 | 8,54  | 4,03      | -12,3           | -4,48 | -4,29     |
| 30-54              | 1.174,0 | 93,24          | 66,43  | 15,9                 | 1,37  | 1,56      | -12,6           | -1,06 | -0,83     |
| 55-64              | 305,1   | 76,13          | 17,26  | 3,8                  | 1,28  | 0,48      | 12,6            | 4,32  | 0,77      |
| 16-64              | 1.741,9 | 80,58          | 98,55  | 40,4                 | 2,38  | 1,89      | -12,3           | -0,70 | -1,58     |
| 16 Y MÁS           | 1.767,4 | 66,55          | 100,00 | 43,2                 | 2,51  | 1,61      | -7,1            | -0,40 | -1,16     |
| <b>MUJERES</b>     |         |                |        |                      |       |           |                 |       |           |
| <25                | 94,8    | 31,08          | 5,59   | 7,9                  | 9,07  | 2,54      | -10,1           | -9,61 | -4,45     |
| <30                | 266,0   | 52,94          | 15,68  | 6,8                  | 2,61  | 1,36      | -5,0            | -1,84 | -2,57     |
| 30-54              | 1.125,9 | 85,23          | 66,35  | 19,6                 | 1,77  | 1,72      | -1,6            | -0,14 | -0,14     |
| 55-64              | 289,5   | 64,01          | 17,06  | 4,0                  | 1,38  | 0,52      | 28,9            | 11,08 | 4,65      |
| 16-64              | 1.681,4 | 73,88          | 99,08  | 30,3                 | 1,83  | 1,37      | 22,3            | 1,34  | 0,08      |
| 16 Y MÁS           | 1.697,0 | 57,51          | 100,00 | 31,1                 | 1,86  | 1,05      | 21,3            | 1,27  | -0,04     |

| ESPAÑA             |          |                |        |                      |       |           |                 |       |           |
|--------------------|----------|----------------|--------|----------------------|-------|-----------|-----------------|-------|-----------|
| GRUPOS DE EDAD     | ACTIVOS  | TASA ACTIVIDAD | PESO   | VARIACIÓN TRIMESTRAL |       |           | VARIACIÓN ANUAL |       |           |
|                    |          |                |        | Abs                  | %     | Dif. Tasa | Abs             | %     | Dif. Tasa |
| <b>AMBOS SEXOS</b> |          |                |        |                      |       |           |                 |       |           |
| <25                | 1.538,7  | 35,88          | 6,72   | 250,6                | 19,45 | 5,74      | -118,9          | -7,18 | -3,68     |
| <30                | 3.617,0  | 53,13          | 15,80  | 359,9                | 11,05 | 5,22      | -148,6          | -3,95 | -3,01     |
| 30-54              | 15.044,7 | 86,24          | 65,70  | 425,1                | 2,91  | 2,64      | -269,9          | -1,76 | -0,96     |
| 55-64              | 3.972,7  | 62,50          | 17,35  | 117,9                | 3,06  | 1,49      | 195,7           | 5,18  | 1,43      |
| 16-64              | 22.634,4 | 73,95          | 98,84  | 902,9                | 4,15  | 2,94      | -222,8          | -0,97 | -1,11     |
| 16 Y MÁS           | 22.899,8 | 57,83          | 100,00 | 924,6                | 4,21  | 2,29      | -188,9          | -0,82 | -0,88     |
| <b>HOMBRES</b>     |          |                |        |                      |       |           |                 |       |           |
| <25                | 845,7    | 38,40          | 6,93   | 123,2                | 17,06 | 5,48      | -65,1           | -7,15 | -3,97     |
| <30                | 1.895,8  | 54,58          | 15,52  | 157,9                | 9,08  | 4,45      | -105,5          | -5,27 | -4,00     |
| 30-54              | 7.988,3  | 91,62          | 65,42  | 174,0                | 2,23  | 2,23      | -124,0          | -1,53 | -0,69     |
| 55-64              | 2.175,0  | 70,05          | 17,81  | 65,5                 | 3,10  | 1,70      | 97,7            | 4,70  | 1,30      |
| 16-64              | 12.059,1 | 78,83          | 98,75  | 397,3                | 3,41  | 2,59      | -131,8          | -1,08 | -1,24     |
| 16 Y MÁS           | 12.211,6 | 63,44          | 100,00 | 411,1                | 3,48  | 2,09      | -113,4          | -0,92 | -1,02     |
| <b>MUJERES</b>     |          |                |        |                      |       |           |                 |       |           |
| <25                | 693,0    | 33,22          | 6,48   | 127,3                | 22,51 | 6,02      | -53,8           | -7,21 | -3,37     |
| <30                | 1.721,2  | 51,63          | 16,10  | 202,0                | 13,30 | 6,02      | -43,1           | -2,44 | -1,99     |
| 30-54              | 7.056,4  | 80,87          | 66,02  | 251,0                | 3,69  | 3,04      | -146,0          | -2,03 | -1,22     |
| 55-64              | 1.797,7  | 55,29          | 16,82  | 52,5                 | 3,01  | 1,29      | 98,1            | 5,77  | 1,55      |
| 16-64              | 10.575,3 | 69,07          | 98,94  | 505,5                | 5,02  | 3,29      | -91,0           | -0,85 | -0,98     |
| 16 Y MÁS           | 10.688,2 | 52,53          | 100,00 | 513,5                | 5,05  | 2,48      | -75,5           | -0,70 | -0,75     |

Fuente: Encuesta de Población Activa (INE). Elaboración propia.

III Trim. 2020

## D.1.5 ACTIVOS por NIVEL DE ESTUDIOS, SEXO Y CCAA

| COMUNIDADES AUTONOMAS | TOTAL           | ANALFAB./ EDUCAC. PRIMARIA | 1ª ETAPA E. SECUND. Y SIMILAR | 2ª ETAPA E. SEC. CON ORI. GENERAL | 2ª ETAPA E. SEC. CON ORI. PROFESIONAL | EDUCAC. SUPERIOR |
|-----------------------|-----------------|----------------------------|-------------------------------|-----------------------------------|---------------------------------------|------------------|
| <b>AMBOS SEXOS</b>    |                 |                            |                               |                                   |                                       |                  |
| <b>ESPAÑA</b>         | <b>22.899,8</b> | <b>1.271,5</b>             | <b>6.200,7</b>                | <b>3.210,7</b>                    | <b>2.373,4</b>                        | <b>9.843,6</b>   |
| Andalucía             | 3.917,6         | 346,8                      | 1.269,8                       | 465,3                             | 413,4                                 | 1.422,3          |
| Aragón                | 643,8           | 29,7                       | 147,6                         | 101,2                             | 93,4                                  | 271,9            |
| Asturias              | 443,6           | 6,9                        | 101,8                         | 63,2                              | 55,6                                  | 216,2            |
| Baleares              | 661,8           | 28,1                       | 191,0                         | 130,0                             | 72,1                                  | 240,6            |
| Canarias              | 1.093,0         | 100,0                      | 265,5                         | 191,1                             | 102,3                                 | 434,1            |
| Cantabria             | 273,8           | 5,9                        | 68,4                          | 31,2                              | 38,0                                  | 130,3            |
| Castilla y León       | 1.109,4         | 58,6                       | 318,1                         | 144,1                             | 133,9                                 | 454,7            |
| Castilla-La Mancha    | 979,2           | 71,3                       | 345,5                         | 125,5                             | 100,9                                 | 335,9            |
| Cataluña              | 3.830,5         | 197,2                      | 1.028,8                       | 496,4                             | 390,3                                 | 1.717,9          |
| C.Valenciana          | 2.450,3         | 109,9                      | 748,2                         | 342,0                             | 270,2                                 | 980,1            |
| Extremadura           | 489,7           | 42,1                       | 185,9                         | 52,8                              | 61,3                                  | 147,5            |
| Galicia               | 1.227,4         | 35,3                       | 362,7                         | 151,2                             | 128,9                                 | 549,4            |
| <b>Madrid</b>         | <b>3.464,4</b>  | <b>122,9</b>               | <b>618,0</b>                  | <b>643,0</b>                      | <b>245,6</b>                          | <b>1.835,0</b>   |
| Murcia                | 747,1           | 63,4                       | 239,7                         | 95,3                              | 89,1                                  | 259,6            |
| Navarra               | 310,3           | 10,4                       | 60,6                          | 35,1                              | 37,6                                  | 166,5            |
| País Vasco            | 1.026,7         | 25,2                       | 181,5                         | 108,6                             | 114,9                                 | 596,5            |
| La Rioja              | 154,3           | 7,7                        | 46,5                          | 20,4                              | 19,1                                  | 60,6             |
| <b>HOMBRES</b>        |                 |                            |                               |                                   |                                       |                  |
| <b>ESPAÑA</b>         | <b>12.211,6</b> | <b>766,1</b>               | <b>3.823,8</b>                | <b>1.698,1</b>                    | <b>1.259,8</b>                        | <b>4.663,8</b>   |
| Andalucía             | 2.160,5         | 222,1                      | 791,1                         | 254,1                             | 214,6                                 | 678,5            |
| Aragón                | 345,3           | 16,3                       | 90,2                          | 53,3                              | 55,2                                  | 130,3            |
| Asturias              | 228,7           | -                          | 61,0                          | 32,5                              | 27,0                                  | 103,5            |
| Baleares              | 349,1           | 16,7                       | 119,9                         | 63,4                              | 38,4                                  | 110,8            |
| Canarias              | 575,4           | 63,4                       | 158,8                         | 97,1                              | 61,1                                  | 195,0            |
| Cantabria             | 143,9           | -                          | 41,2                          | 15,9                              | 21,4                                  | 62,0             |
| Castilla y León       | 601,0           | 35,2                       | 200,8                         | 76,1                              | 73,7                                  | 215,3            |
| Castilla-La Mancha    | 554,5           | 49,2                       | 223,4                         | 68,0                              | 57,0                                  | 156,9            |
| Cataluña              | 2.011,3         | 106,4                      | 624,4                         | 257,3                             | 215,3                                 | 807,9            |
| C.Valenciana          | 1.318,9         | 62,1                       | 475,0                         | 184,5                             | 129,0                                 | 468,4            |
| Extremadura           | 269,9           | 27,8                       | 118,3                         | 28,4                              | 31,7                                  | 63,6             |
| Galicia               | 645,8           | 21,5                       | 224,4                         | 79,8                              | 68,3                                  | 252,0            |
| <b>Madrid</b>         | <b>1.767,4</b>  | <b>66,9</b>                | <b>349,4</b>                  | <b>344,1</b>                      | <b>120,7</b>                          | <b>886,2</b>     |
| Murcia                | 417,8           | 40,1                       | 154,0                         | 55,7                              | 44,1                                  | 123,9            |
| Navarra               | 166,6           | 6,5                        | 40,2                          | 17,4                              | 24,5                                  | 78,0             |
| País Vasco            | 529,0           | 13,5                       | 108,3                         | 51,6                              | 63,7                                  | 291,9            |
| La Rioja              | 83,0            | -                          | 30,7                          | 10,1                              | 9,6                                   | 27,7             |
| <b>MUJERES</b>        |                 |                            |                               |                                   |                                       |                  |
| <b>ESPAÑA</b>         | <b>10.688,2</b> | <b>505,4</b>               | <b>2.376,9</b>                | <b>1.512,5</b>                    | <b>1.113,6</b>                        | <b>5.179,7</b>   |
| Andalucía             | 1.757,1         | 124,7                      | 478,6                         | 211,2                             | 198,7                                 | 743,8            |
| Aragón                | 298,6           | 13,4                       | 57,4                          | 47,9                              | 38,2                                  | 141,6            |
| Asturias              | 214,9           | -                          | 40,8                          | 30,6                              | 28,6                                  | 112,7            |
| Baleares              | 312,7           | 11,4                       | 71,2                          | 66,6                              | 33,6                                  | 129,8            |
| Canarias              | 517,6           | 36,6                       | 106,7                         | 94,0                              | 41,2                                  | 239,2            |
| Cantabria             | 129,9           | -                          | 27,2                          | 15,2                              | 16,6                                  | 68,3             |
| Castilla y León       | 508,3           | 23,4                       | 117,4                         | 68,0                              | 60,1                                  | 239,4            |
| Castilla-La Mancha    | 424,7           | 22,2                       | 122,1                         | 57,5                              | 43,9                                  | 179,0            |
| Cataluña              | 1.819,2         | 90,8                       | 404,4                         | 239,1                             | 174,9                                 | 909,9            |
| C.Valenciana          | 1.131,4         | 47,8                       | 273,3                         | 157,5                             | 141,2                                 | 511,7            |
| Extremadura           | 219,8           | 14,3                       | 67,6                          | 24,4                              | 29,6                                  | 83,9             |
| Galicia               | 581,6           | 13,8                       | 138,4                         | 71,4                              | 60,6                                  | 297,4            |
| <b>Madrid</b>         | <b>1.697,0</b>  | <b>56,0</b>                | <b>268,6</b>                  | <b>298,8</b>                      | <b>124,8</b>                          | <b>948,7</b>     |
| Murcia                | 329,4           | 23,3                       | 85,7                          | 39,6                              | 45,0                                  | 135,7            |
| Navarra               | 143,7           | -                          | 20,4                          | 17,7                              | 13,1                                  | 88,5             |
| País Vasco            | 497,7           | 11,7                       | 73,2                          | 57,0                              | 51,2                                  | 304,6            |
| La Rioja              | 71,3            | -                          | 15,8                          | 10,3                              | 9,5                                   | 32,9             |

## D.1.6 ACTIVOS Y TASA ACTIVIDAD POR NIVEL DE ESTUDIOS. Madrid y España

| MADRID                          |         |                |        |                      |       |           |                 |        |           |
|---------------------------------|---------|----------------|--------|----------------------|-------|-----------|-----------------|--------|-----------|
| NIVEL DE ESTUDIOS               | ACTIVOS | TASA ACTIVIDAD | PESO   | VARIACIÓN TRIMESTRAL |       |           | VARIACIÓN ANUAL |        |           |
|                                 |         |                |        | Abs                  | %     | Dif. Tasa | Abs             | %      | Dif. Tasa |
| <b>AMBOS SEXOS</b>              |         |                |        |                      |       |           |                 |        |           |
| TOTAL                           | 3.464,4 | 61,79          | 100,00 | 74,3                 | 2,19  | 1,31      | 14,2            | 0,41   | -0,57     |
| ANALFABETOS / EDUC. PRIMARIA    | 122,9   | 17,44          | 3,55   | 1,1                  | 0,93  | 0,82      | -12,7           | -9,38  | -0,48     |
| 1ª ETAPA E. SECUND. Y SIMILAR   | 618,0   | 52,36          | 17,84  | -4,6                 | -0,74 | 0,08      | -30,1           | -4,64  | -3,15     |
| 2ª ETAPA E. SEC. CON ORI. GEN.  | 643,0   | 59,35          | 18,56  | 32,2                 | 5,26  | 3,33      | -25,8           | -3,86  | -2,87     |
| 2ª ETAPA E. SEC. CON ORI. PROF. | 245,6   | 71,81          | 7,09   | 20,8                 | 9,23  | 2,05      | 18,5            | 8,15   | -1,74     |
| EDUCAC. SUPERIOR                | 1.835,0 | 79,91          | 52,97  | 24,9                 | 1,37  | 0,16      | 64,3            | 3,63   | 0,32      |
| <b>HOMBRES</b>                  |         |                |        |                      |       |           |                 |        |           |
| TOTAL                           | 1.767,4 | 66,55          | 100,00 | 43,2                 | 2,51  | 1,61      | -7,1            | -0,40  | -1,16     |
| ANALFABETOS / EDUC. PRIMARIA    | 66,9    | 24,80          | 3,79   | 3,4                  | 5,42  | 2,81      | -11,3           | -14,39 | -1,08     |
| 1ª ETAPA E. SECUND. Y SIMILAR   | 349,4   | 59,12          | 19,77  | -1,5                 | -0,42 | 0,88      | -21,8           | -5,88  | -3,42     |
| 2ª ETAPA E. SEC. CON ORI. GEN.  | 344,1   | 63,61          | 19,47  | 15,8                 | 4,83  | 2,54      | 2,2             | 0,64   | -2,53     |
| 2ª ETAPA E. SEC. CON ORI. PROF. | 120,7   | 78,10          | 6,83   | 15,2                 | 14,42 | 0,88      | 6,8             | 5,94   | -7,05     |
| EDUCAC. SUPERIOR                | 886,2   | 80,63          | 50,14  | 10,2                 | 1,17  | 0,22      | 17,0            | 1,96   | -0,30     |
| <b>MUJERES</b>                  |         |                |        |                      |       |           |                 |        |           |
| TOTAL                           | 1.697,0 | 57,51          | 100,00 | 31,1                 | 1,86  | 1,05      | 21,3            | 1,27   | -0,04     |
| ANALFABETOS / EDUC. PRIMARIA    | 56,0    | 12,87          | 3,30   | -2,3                 | -3,96 | -0,26     | -1,5            | -2,55  | 0,24      |
| 1ª ETAPA E. SECUND. Y SIMILAR   | 268,6   | 45,58          | 15,83  | -3,1                 | -1,15 | -0,61     | -8,3            | -2,99  | -2,67     |
| 2ª ETAPA E. SEC. CON ORI. GEN.  | 298,8   | 55,10          | 17,61  | 16,3                 | 5,77  | 3,99      | -28,0           | -8,57  | -3,49     |
| 2ª ETAPA E. SEC. CON ORI. PROF. | 124,8   | 66,61          | 7,36   | 5,5                  | 4,65  | 2,35      | 11,7            | 10,38  | 1,95      |
| EDUCAC. SUPERIOR                | 948,7   | 79,25          | 55,91  | 14,6                 | 1,57  | 0,10      | 47,3            | 5,24   | 0,90      |

| ESPAÑA                          |          |                |        |                      |       |           |                 |        |           |
|---------------------------------|----------|----------------|--------|----------------------|-------|-----------|-----------------|--------|-----------|
| NIVEL DE ESTUDIOS               | ACTIVOS  | TASA ACTIVIDAD | PESO   | VARIACIÓN TRIMESTRAL |       |           | VARIACIÓN ANUAL |        |           |
|                                 |          |                |        | Abs                  | %     | Dif. Tasa | Abs             | %      | Dif. Tasa |
| <b>Ambos sexos</b>              |          |                |        |                      |       |           |                 |        |           |
| TOTAL                           | 22.899,8 | 57,83          | 100,00 | 924,6                | 4,21  | 2,29      | -188,9          | -0,82  | -0,88     |
| ANALFABETOS / EDUC. PRIMARIA    | 1.271,5  | 18,56          | 5,55   | 20,5                 | 1,64  | 0,90      | -160,1          | -11,19 | -0,57     |
| 1ª ETAPA E. SECUND. Y SIMILAR   | 6.200,7  | 54,74          | 27,08  | 208,3                | 3,48  | 2,68      | -364,5          | -5,55  | -3,33     |
| 2ª ETAPA E. SEC. CON ORI. GEN.  | 3.210,7  | 56,82          | 14,02  | 213,1                | 7,11  | 2,52      | -29,5           | -0,91  | -2,81     |
| 2ª ETAPA E. SEC. CON ORI. PROF. | 2.373,4  | 73,03          | 10,36  | 156,6                | 7,06  | 2,09      | 71,0            | 3,08   | -1,77     |
| EDUCAC. SUPERIOR                | 9.843,6  | 78,64          | 42,99  | 326,2                | 3,43  | 1,42      | 294,2           | 3,08   | -0,80     |
| <b>Hombres</b>                  |          |                |        |                      |       |           |                 |        |           |
| TOTAL                           | 12.211,6 | 63,44          | 100,00 | 411,1                | 3,48  | 2,09      | -113,4          | -0,92  | -1,02     |
| ANALFABETOS / EDUC. PRIMARIA    | 766,1    | 26,27          | 6,27   | -4,8                 | -0,62 | 1,00      | -109,4          | -12,49 | -0,93     |
| 1ª ETAPA E. SECUND. Y SIMILAR   | 3.823,8  | 63,42          | 31,31  | 133,9                | 3,63  | 3,00      | -155,7          | -3,91  | -2,29     |
| 2ª ETAPA E. SEC. CON ORI. GEN.  | 1.698,1  | 60,59          | 13,91  | 94,4                 | 5,89  | 1,31      | -29,8           | -1,72  | -3,89     |
| 2ª ETAPA E. SEC. CON ORI. PROF. | 1.259,8  | 79,08          | 10,32  | 82,5                 | 7,01  | 2,00      | 76,5            | 6,47   | -1,38     |
| EDUCAC. SUPERIOR                | 4.663,8  | 78,92          | 38,19  | 105,2                | 2,31  | 0,94      | 105,0           | 2,30   | -1,10     |
| <b>Mujeres</b>                  |          |                |        |                      |       |           |                 |        |           |
| TOTAL                           | 10.688,2 | 52,53          | 100,00 | 513,5                | 5,05  | 2,48      | -75,5           | -0,70  | -0,75     |
| ANALFABETOS / EDUC. PRIMARIA    | 505,4    | 12,85          | 4,73   | 25,3                 | 5,28  | 0,94      | -50,8           | -9,13  | -0,19     |
| 1ª ETAPA E. SECUND. Y SIMILAR   | 2.376,9  | 44,86          | 22,24  | 74,4                 | 3,23  | 2,26      | -208,8          | -8,07  | -4,40     |
| 2ª ETAPA E. SEC. CON ORI. GEN.  | 1.512,5  | 53,11          | 14,15  | 118,7                | 8,51  | 3,59      | 0,3             | 0,02   | -1,80     |
| 2ª ETAPA E. SEC. CON ORI. PROF. | 1.113,6  | 67,21          | 10,42  | 74,1                 | 7,13  | 2,14      | -5,5            | -0,50  | -2,41     |
| EDUCAC. SUPERIOR                | 5.179,7  | 78,38          | 48,46  | 221,0                | 4,46  | 1,87      | 189,3           | 3,79   | -0,52     |

Fuente: Encuesta de Población Activa (INE). Elaboración propia.

III Trim. 2020

## D.2.1 OCUPADOS Y TASA DE EMPLEO POR SEXO Y CCAA (16 Y MÁS)

| COMUNIDADES AUTÓNOMAS | OCUPADOS        | TASA EMPLEO  | VARIACIÓN TRIMESTRAL |             |                 | VARIACIÓN ANUAL |              |                 |
|-----------------------|-----------------|--------------|----------------------|-------------|-----------------|-----------------|--------------|-----------------|
|                       |                 |              | Absoluta             | %           | Diferencia Tasa | Absoluta        | %            | Diferencia Tasa |
| <b>AMBOS SEXOS</b>    |                 |              |                      |             |                 |                 |              |                 |
| <b>ESPAÑA</b>         | <b>19.176,9</b> | <b>48,43</b> | <b>569,6</b>         | <b>3,06</b> | <b>1,40</b>     | <b>-697,5</b>   | <b>-3,51</b> | <b>-2,11</b>    |
| Andalucía             | 2.985,3         | 42,50        | 76,2                 | 2,62        | 1,02            | -115,6          | -3,73        | -1,95           |
| Aragón                | 567,2           | 51,05        | 5,1                  | 0,90        | 0,44            | -27,9           | -4,69        | -2,85           |
| Asturias              | 380,8           | 42,96        | 9,5                  | 2,55        | 1,12            | -5,3            | -1,36        | -0,46           |
| Baleares              | 573,9           | 56,08        | 61,7                 | 12,04       | 5,92            | -45,9           | -7,40        | -5,45           |
| Canarias              | 819,3           | 42,57        | -2,8                 | -0,34       | -0,22           | -71,8           | -8,06        | -4,33           |
| Cantabria             | 240,9           | 48,58        | 20,8                 | 9,43        | 4,12            | -7,9            | -3,19        | -1,80           |
| Castilla y León       | 970,8           | 47,62        | 43,8                 | 4,72        | 2,19            | -34,2           | -3,40        | -1,54           |
| Castilla-La Mancha    | 799,6           | 47,19        | 28,5                 | 3,70        | 1,62            | -26,5           | -3,21        | -1,82           |
| Cataluña              | 3.323,9         | 52,52        | 96,4                 | 2,99        | 1,47            | -138,5          | -4,00        | -2,50           |
| C.Valenciana          | 2.027,5         | 48,06        | 81,8                 | 4,21        | 1,88            | -75,5           | -3,59        | -2,24           |
| Extremadura           | 387,5           | 43,36        | 16,1                 | 4,33        | 1,80            | -13,4           | -3,33        | -1,44           |
| Galicia               | 1.082,6         | 46,28        | 32,2                 | 3,06        | 1,37            | -23,1           | -2,09        | -1,05           |
| <b>Madrid</b>         | <b>3.005,3</b>  | <b>53,60</b> | <b>42,7</b>          | <b>1,44</b> | <b>0,75</b>     | <b>-90,8</b>    | <b>-2,93</b> | <b>-2,36</b>    |
| Murcia                | 618,6           | 50,22        | 28,5                 | 4,83        | 2,23            | 0,5             | 0,08         | -0,50           |
| Navarra               | 279,4           | 51,56        | 8,0                  | 2,93        | 1,44            | -11,0           | -3,78        | -2,48           |
| País Vasco            | 920,5           | 49,95        | 20,9                 | 2,33        | 1,16            | -9,5            | -1,02        | -0,72           |
| La Rioja              | 136,5           | 51,58        | 1,4                  | 1,04        | 0,52            | -4,8            | -3,40        | -2,20           |
| <b>HOMBRES</b>        |                 |              |                      |             |                 |                 |              |                 |
| <b>ESPAÑA</b>         | <b>10.454,2</b> | <b>54,31</b> | <b>320,8</b>         | <b>3,17</b> | <b>1,62</b>     | <b>-370,3</b>   | <b>-3,42</b> | <b>-2,30</b>    |
| Andalucía             | 1.729,1         | 50,35        | 45,6                 | 2,71        | 1,26            | -45,2           | -2,55        | -1,64           |
| Aragón                | 309,4           | 56,73        | 1,6                  | 0,51        | 0,26            | -18,4           | -5,62        | -3,77           |
| Asturias              | 198,3           | 47,17        | 9,8                  | 5,22        | 2,39            | -1,6            | -0,81        | -0,23           |
| Baleares              | 300,7           | 59,14        | 18,8                 | 6,66        | 3,58            | -27,3           | -8,33        | -6,42           |
| Canarias              | 445,4           | 47,04        | 6,6                  | 1,49        | 0,63            | -45,1           | -9,19        | -5,36           |
| Cantabria             | 127,2           | 53,01        | 6,3                  | 5,18        | 2,53            | -7,5            | -5,57        | -3,36           |
| Castilla y León       | 536,1           | 53,46        | 21,4                 | 4,16        | 2,18            | -21,2           | -3,81        | -1,94           |
| Castilla-La Mancha    | 473,7           | 55,80        | 15,7                 | 3,43        | 1,76            | -11,3           | -2,32        | -1,64           |
| Cataluña              | 1.765,4         | 57,48        | 63,9                 | 3,76        | 2,02            | -57,1           | -3,13        | -2,20           |
| C.Valenciana          | 1.122,3         | 54,48        | 35,6                 | 3,28        | 1,67            | -52,4           | -4,46        | -3,03           |
| Extremadura           | 223,5           | 50,66        | 12,2                 | 5,79        | 2,77            | -10,1           | -4,34        | -2,21           |
| Galicia               | 576,9           | 51,58        | 24,1                 | 4,36        | 2,15            | -7,5            | -1,28        | -0,73           |
| <b>Madrid</b>         | <b>1.554,9</b>  | <b>58,55</b> | <b>35,2</b>          | <b>2,32</b> | <b>1,31</b>     | <b>-52,7</b>    | <b>-3,28</b> | <b>-2,80</b>    |
| Murcia                | 356,7           | 58,30        | 12,1                 | 3,50        | 1,87            | 4,6             | 1,30         | 0,13            |
| Navarra               | 149,5           | 56,06        | 1,7                  | 1,17        | 0,62            | -8,2            | -5,18        | -3,56           |
| País Vasco            | 476,3           | 53,85        | 8,1                  | 1,72        | 0,93            | -11,2           | -2,30        | -1,49           |
| La Rioja              | 75,2            | 58,04        | 2,8                  | 3,90        | 2,19            | 0,1             | 0,19         | -0,28           |
| <b>MUJERES</b>        |                 |              |                      |             |                 |                 |              |                 |
| <b>ESPAÑA</b>         | <b>8.722,7</b>  | <b>42,87</b> | <b>248,9</b>         | <b>2,94</b> | <b>1,19</b>     | <b>-327,1</b>   | <b>-3,61</b> | <b>-1,93</b>    |
| Andalucía             | 1.256,2         | 34,99        | 30,6                 | 2,50        | 0,80            | -70,4           | -5,30        | -2,23           |
| Aragón                | 257,8           | 45,58        | 3,5                  | 1,37        | 0,61            | -9,5            | -3,56        | -1,97           |
| Asturias              | 182,4           | 39,16        | -0,4                 | -0,20       | -0,03           | -3,7            | -1,96        | -0,66           |
| Baleares              | 273,2           | 53,06        | 42,9                 | 18,62       | 8,24            | -18,5           | -6,36        | -4,50           |
| Canarias              | 373,9           | 38,23        | -9,4                 | -2,45       | -1,03           | -26,8           | -6,68        | -3,31           |
| Cantabria             | 113,8           | 44,42        | 14,5                 | 14,60       | 5,60            | -0,4            | -0,38        | -0,34           |
| Castilla y León       | 434,8           | 41,98        | 22,4                 | 5,43        | 2,20            | -12,9           | -2,89        | -1,15           |
| Castilla-La Mancha    | 325,9           | 38,55        | 12,8                 | 4,10        | 1,48            | -15,3           | -4,47        | -2,00           |
| Cataluña              | 1.558,5         | 47,84        | 32,5                 | 2,13        | 0,94            | -81,4           | -4,96        | -2,77           |
| C.Valenciana          | 905,2           | 41,92        | 46,2                 | 5,38        | 2,08            | -23,1           | -2,49        | -1,48           |
| Extremadura           | 164,0           | 36,25        | 3,9                  | 2,42        | 0,86            | -3,2            | -1,92        | -0,69           |
| Galicia               | 505,7           | 41,43        | 8,1                  | 1,62        | 0,66            | -15,6           | -3,00        | -1,34           |
| <b>Madrid</b>         | <b>1.450,4</b>  | <b>49,15</b> | <b>7,5</b>           | <b>0,52</b> | <b>0,25</b>     | <b>-38,1</b>    | <b>-2,56</b> | <b>-1,97</b>    |
| Murcia                | 261,9           | 42,24        | 16,5                 | 6,71        | 2,58            | -4,1            | -1,54        | -1,12           |
| Navarra               | 129,9           | 47,20        | 6,2                  | 5,03        | 2,23            | -2,8            | -2,12        | -1,43           |
| País Vasco            | 444,2           | 46,36        | 12,9                 | 2,98        | 1,36            | 1,7             | 0,38         | -0,01           |
| La Rioja              | 61,3            | 45,37        | -1,4                 | -2,26       | -1,07           | -4,9            | -7,48        | -4,03           |

Fuente: Encuesta de Población Activa (INE). Elaboración propia.

III Trim. 2020

## D.2.2 OCUPADOS Y TASA DE EMPLEO POR SEXO Y CCAA (16-64 años)

| COMUNIDADES AUTÓNOMAS | OCUPADOS        | TASA EMPLEO  | VARIACIÓN TRIMESTRE |             |                 | VARIACIÓN ANUAL |              |                 |
|-----------------------|-----------------|--------------|---------------------|-------------|-----------------|-----------------|--------------|-----------------|
|                       |                 |              | Absoluta            | %           | Diferencia Tasa | Absoluta        | %            | Diferencia Tasa |
| <b>AMBOS SEXOS</b>    |                 |              |                     |             |                 |                 |              |                 |
| <b>ESPAÑA</b>         | <b>18.926,4</b> | <b>61,83</b> | <b>548,9</b>        | <b>2,99</b> | <b>1,78</b>     | <b>-727,3</b>   | <b>-3,70</b> | <b>-2,70</b>    |
| Andalucía             | 2.949,5         | 52,98        | 71,8                | 2,49        | 1,25            | -124,0          | -4,03        | -2,44           |
| Aragón                | 560,0           | 66,90        | 3,8                 | 0,68        | 0,47            | -29,3           | -4,97        | -3,88           |
| Asturias              | 376,1           | 59,85        | 10,7                | 2,94        | 1,86            | -4,5            | -1,17        | -0,17           |
| Baleares              | 564,5           | 67,92        | 57,8                | 11,40       | 6,87            | -45,2           | -7,42        | -6,42           |
| Canarias              | 805,7           | 51,77        | -4,4                | -0,54       | -0,30           | -72,3           | -8,23        | -5,17           |
| Cantabria             | 238,1           | 64,40        | 19,9                | 9,11        | 5,36            | -8,3            | -3,37        | -2,19           |
| Castilla y León       | 955,3           | 65,22        | 43,0                | 4,72        | 3,04            | -36,4           | -3,67        | -2,09           |
| Castilla-La Mancha    | 790,9           | 59,52        | 27,8                | 3,64        | 2,01            | -28,9           | -3,53        | -2,54           |
| Cataluña              | 3.286,8         | 66,85        | 95,8                | 3,00        | 1,88            | -138,9          | -4,05        | -3,20           |
| C.Valenciana          | 1.999,5         | 61,62        | 82,9                | 4,33        | 2,53            | -77,0           | -3,71        | -2,80           |
| Extremadura           | 381,9           | 56,06        | 14,5                | 3,96        | 2,17            | -14,8           | -3,74        | -1,96           |
| Galicia               | 1.064,8         | 63,97        | 30,6                | 2,96        | 1,90            | -26,5           | -2,43        | -1,46           |
| <b>Madrid</b>         | <b>2.968,1</b>  | <b>66,89</b> | <b>39,0</b>         | <b>1,33</b> | <b>0,91</b>     | <b>-91,7</b>    | <b>-3,00</b> | <b>-2,92</b>    |
| Murcia                | 609,4           | 61,26        | 26,9                | 4,62        | 2,64            | -3,4            | -0,55        | -0,92           |
| Navarra               | 275,7           | 66,08        | 7,8                 | 2,92        | 1,88            | -12,0           | -4,16        | -3,34           |
| País Vasco            | 910,0           | 66,93        | 20,5                | 2,30        | 1,59            | -11,3           | -1,23        | -0,94           |
| La Rioja              | 134,5           | 67,16        | 1,4                 | 1,06        | 0,74            | -5,4            | -3,87        | -3,07           |
| <b>HOMBRES</b>        |                 |              |                     |             |                 |                 |              |                 |
| <b>ESPAÑA</b>         | <b>10.309,9</b> | <b>67,40</b> | <b>309,6</b>        | <b>3,10</b> | <b>2,02</b>     | <b>-387,2</b>   | <b>-3,62</b> | <b>-2,86</b>    |
| Andalucía             | 1.706,9         | 61,20        | 42,5                | 2,55        | 1,49            | -50,9           | -2,90        | -2,02           |
| Aragón                | 305,8           | 72,13        | 0,8                 | 0,27        | 0,20            | -18,0           | -5,55        | -4,65           |
| Asturias              | 196,4           | 63,18        | 10,9                | 5,87        | 3,65            | -1,0            | -0,52        | 0,25            |
| Baleares              | 296,3           | 70,28        | 17,6                | 6,33        | 4,09            | -26,3           | -8,16        | -7,29           |
| Canarias              | 438,5           | 56,29        | 5,4                 | 1,24        | 0,69            | -43,4           | -9,01        | -6,07           |
| Cantabria             | 125,9           | 68,05        | 6,1                 | 5,06        | 3,25            | -7,4            | -5,57        | -3,97           |
| Castilla y León       | 527,3           | 71,05        | 21,2                | 4,19        | 2,99            | -21,6           | -3,94        | -2,39           |
| Castilla-La Mancha    | 468,4           | 68,63        | 15,1                | 3,32        | 2,10            | -12,1           | -2,53        | -2,20           |
| Cataluña              | 1.743,3         | 71,07        | 62,4                | 3,71        | 2,47            | -58,7           | -3,26        | -2,79           |
| C.Valenciana          | 1.106,8         | 68,00        | 37,3                | 3,49        | 2,27            | -53,6           | -4,62        | -3,73           |
| Extremadura           | 219,8           | 63,53        | 10,8                | 5,15        | 3,16            | -10,9           | -4,73        | -2,83           |
| Galicia               | 565,9           | 68,48        | 22,8                | 4,21        | 2,83            | -9,0            | -1,57        | -0,91           |
| <b>Madrid</b>         | <b>1.532,6</b>  | <b>70,90</b> | <b>34,1</b>         | <b>2,28</b> | <b>1,60</b>     | <b>-55,2</b>    | <b>-3,47</b> | <b>-3,47</b>    |
| Murcia                | 351,6           | 69,39        | 11,4                | 3,35        | 2,18            | 2,8             | 0,80         | -0,09           |
| Navarra               | 147,4           | 70,05        | 1,7                 | 1,18        | 0,83            | -8,5            | -5,46        | -4,50           |
| País Vasco            | 470,0           | 69,58        | 7,5                 | 1,63        | 1,21            | -13,7           | -2,83        | -2,13           |
| La Rioja              | 74,3            | 73,83        | 2,6                 | 3,65        | 2,66            | -0,2            | -0,32        | -0,61           |
| <b>MUJERES</b>        |                 |              |                     |             |                 |                 |              |                 |
| <b>ESPAÑA</b>         | <b>8.616,6</b>  | <b>56,28</b> | <b>239,3</b>        | <b>2,86</b> | <b>1,55</b>     | <b>-340,1</b>   | <b>-3,80</b> | <b>-2,54</b>    |
| Andalucía             | 1.242,6         | 44,72        | 29,3                | 2,41        | 1,02            | -73,0           | -5,55        | -2,85           |
| Aragón                | 254,3           | 61,54        | 3,0                 | 1,19        | 0,74            | -11,3           | -4,26        | -3,09           |
| Asturias              | 179,6           | 56,60        | -0,2                | -0,09       | 0,10            | -3,4            | -1,88        | -0,57           |
| Baleares              | 268,2           | 65,48        | 40,1                | 17,60       | 9,73            | -18,9           | -6,59        | -5,52           |
| Canarias              | 367,2           | 47,25        | -9,7                | -2,59       | -1,28           | -28,9           | -7,29        | -4,25           |
| Cantabria             | 112,2           | 60,74        | 13,8                | 14,04       | 7,46            | -0,9            | -0,77        | -0,41           |
| Castilla y León       | 427,9           | 59,23        | 21,8                | 5,37        | 3,10            | -14,8           | -3,34        | -1,76           |
| Castilla-La Mancha    | 322,4           | 49,90        | 12,7                | 4,11        | 1,90            | -16,8           | -4,95        | -2,90           |
| Cataluña              | 1.543,5         | 62,66        | 33,4                | 2,21        | 1,29            | -80,2           | -4,94        | -3,60           |
| C.Valenciana          | 892,7           | 55,20        | 45,6                | 5,39        | 2,79            | -23,5           | -2,56        | -1,86           |
| Extremadura           | 162,1           | 48,35        | 3,8                 | 2,39        | 1,15            | -3,9            | -2,35        | -1,04           |
| Galicia               | 498,9           | 59,53        | 7,8                 | 1,59        | 0,99            | -17,5           | -3,38        | -1,99           |
| <b>Madrid</b>         | <b>1.435,5</b>  | <b>63,08</b> | <b>4,9</b>          | <b>0,34</b> | <b>0,25</b>     | <b>-36,5</b>    | <b>-2,48</b> | <b>-2,40</b>    |
| Murcia                | 257,8           | 52,81        | 15,5                | 6,41        | 3,12            | -6,2            | -2,34        | -1,78           |
| Navarra               | 128,3           | 62,04        | 6,1                 | 5,00        | 2,94            | -3,4            | -2,61        | -2,15           |
| País Vasco            | 439,9           | 64,31        | 12,9                | 3,02        | 1,97            | 2,4             | 0,54         | 0,23            |
| La Rioja              | 60,2            | 60,43        | -1,2                | -1,97       | -1,19           | -5,2            | -7,93        | -5,56           |



### D.2.3. OCUPADOS Y TASA DE EMPLEO POR GRUPOS DE EDAD, SEXO Y CCAA

| COMUNIDADES AUTÓNOMAS | < 25         |                | < 30           |                | 30-54           |                | 55-64          |                | 16-64           |                | 16 Y +          |                |
|-----------------------|--------------|----------------|----------------|----------------|-----------------|----------------|----------------|----------------|-----------------|----------------|-----------------|----------------|
|                       | OCUPADOS     | TASA DE EMPLEO | OCUPADOS       | TASA DE EMPLEO | OCUPADOS        | TASA DE EMPLEO | OCUPADOS       | TASA DE EMPLEO | OCUPADOS        | TASA DE EMPLEO | OCUPADOS        | TASA DE EMPLEO |
| <b>AMBOS SEXOS</b>    |              |                |                |                |                 |                |                |                |                 |                |                 |                |
| <b>ESPAÑA</b>         | <b>916,3</b> | <b>21,37</b>   | <b>2.480,0</b> | <b>36,43</b>   | <b>12.970,3</b> | <b>74,35</b>   | <b>3.476,0</b> | <b>54,69</b>   | <b>18.926,4</b> | <b>61,83</b>   | <b>19.176,9</b> | <b>48,43</b>   |
| Andalucía             | 130,8        | 16,02          | 374,9          | 29,09          | 2.068,6         | 65,77          | 506,0          | 44,65          | 2.949,5         | 52,98          | 2.985,3         | 42,50          |
| Aragón                | 31,1         | 27,05          | 78,1           | 43,32          | 375,2           | 79,29          | 106,7          | 58,12          | 560,0           | 66,90          | 567,2           | 51,05          |
| Asturias              | 11,4         | 16,20          | 33,3           | 30,25          | 262,5           | 73,67          | 80,3           | 49,58          | 376,1           | 59,85          | 380,8           | 42,96          |
| Baleares              | 30,8         | 27,86          | 84,2           | 45,44          | 384,8           | 77,74          | 95,5           | 63,32          | 564,5           | 67,92          | 573,9           | 56,08          |
| Canarias              | 24,9         | 11,69          | 98,2           | 28,28          | 567,7           | 62,97          | 139,9          | 45,47          | 805,7           | 51,77          | 819,3           | 42,57          |
| Cantabria             | 8,8          | 18,96          | 24,7           | 34,36          | 164,2           | 77,82          | 49,1           | 56,69          | 238,1           | 64,40          | 240,9           | 48,58          |
| Castilla y León       | 41,8         | 22,45          | 114,0          | 39,03          | 634,8           | 78,69          | 206,4          | 56,44          | 955,3           | 65,22          | 970,8           | 47,62          |
| Castilla-La Mancha    | 40,2         | 20,77          | 102,1          | 33,55          | 545,6           | 72,86          | 143,2          | 51,95          | 790,9           | 59,52          | 799,6           | 47,19          |
| Cataluña              | 206,3        | 28,80          | 499,7          | 43,85          | 2.212,9         | 78,75          | 574,3          | 59,38          | 3.286,8         | 66,85          | 3.323,9         | 52,52          |
| C. Valenciana         | 109,0        | 23,87          | 266,5          | 37,22          | 1.375,9         | 74,38          | 357,1          | 52,60          | 1.999,5         | 61,62          | 2.027,5         | 48,06          |
| Extremadura           | 18,9         | 19,43          | 52,2           | 33,69          | 254,5           | 68,69          | 75,2           | 48,28          | 381,9           | 56,06          | 387,5           | 43,36          |
| Galicia               | 35,4         | 17,83          | 108,2          | 33,96          | 747,0           | 77,54          | 209,6          | 54,81          | 1.064,8         | 63,97          | 1.082,6         | 46,28          |
| <b>Madrid</b>         | <b>128,6</b> | <b>20,80</b>   | <b>389,9</b>   | <b>38,83</b>   | <b>2.034,8</b>  | <b>78,86</b>   | <b>543,4</b>   | <b>63,70</b>   | <b>2.968,1</b>  | <b>66,89</b>   | <b>3.005,3</b>  | <b>53,60</b>   |
| Murcia                | 42,1         | 27,20          | 96,7           | 39,89          | 406,1           | 71,54          | 106,6          | 57,69          | 609,4           | 61,26          | 618,6           | 50,22          |
| Navarra               | 14,6         | 23,27          | 36,9           | 38,28          | 187,1           | 79,98          | 51,7           | 59,51          | 275,7           | 66,08          | 279,4           | 51,56          |
| País Vasco            | 32,1         | 17,55          | 95,3           | 33,89          | 621,4           | 81,74          | 193,2          | 60,74          | 910,0           | 66,93          | 920,5           | 49,95          |
| La Rioja              | 7,1          | 25,49          | 18,6           | 43,50          | 89,6            | 78,90          | 26,3           | 59,86          | 134,5           | 67,16          | 136,5           | 51,58          |
| <b>HOMBRES</b>        |              |                |                |                |                 |                |                |                |                 |                |                 |                |
| <b>ESPAÑA</b>         | <b>518,5</b> | <b>23,55</b>   | <b>1.318,7</b> | <b>37,96</b>   | <b>7.064,7</b>  | <b>81,03</b>   | <b>1.926,5</b> | <b>62,05</b>   | <b>10.309,9</b> | <b>67,40</b>   | <b>10.454,2</b> | <b>54,31</b>   |
| Andalucía             | 76,3         | 18,13          | 202,8          | 30,64          | 1.193,6         | 75,94          | 310,5          | 55,93          | 1.706,9         | 61,20          | 1.729,1         | 50,35          |
| Aragón                | 19,0         | 32,17          | 43,5           | 47,32          | 202,1           | 84,21          | 60,2           | 65,43          | 305,8           | 72,13          | 309,4           | 56,73          |
| Asturias              | -            | -              | 16,5           | 29,40          | 141,1           | 79,69          | 38,8           | 49,98          | 196,4           | 63,18          | 198,3           | 47,17          |
| Baleares              | 18,2         | 32,15          | 46,6           | 49,59          | 199,3           | 78,86          | 50,4           | 67,30          | 296,3           | 70,28          | 300,7           | 59,14          |
| Canarias              | 11,7         | 10,91          | 43,6           | 25,00          | 313,1           | 69,26          | 81,8           | 53,62          | 438,5           | 56,29          | 445,4           | 47,04          |
| Cantabria             | 5,0          | 20,96          | 12,9           | 34,61          | 87,1            | 82,65          | 25,9           | 61,03          | 125,9           | 68,05          | 127,2           | 53,01          |
| Castilla y León       | 24,4         | 25,68          | 63,8           | 42,63          | 345,4           | 84,57          | 118,2          | 64,18          | 527,3           | 71,05          | 536,1           | 53,46          |
| Castilla-La Mancha    | 22,4         | 22,32          | 58,0           | 36,75          | 321,0           | 83,40          | 89,5           | 63,93          | 468,4           | 68,63          | 473,7           | 55,80          |
| Cataluña              | 112,9        | 30,37          | 260,8          | 44,55          | 1.171,9         | 83,76          | 310,6          | 66,30          | 1.743,3         | 71,07          | 1.765,4         | 57,48          |
| C. Valenciana         | 63,2         | 26,90          | 147,3          | 40,14          | 759,9           | 81,79          | 199,6          | 60,21          | 1.106,8         | 68,00          | 1.122,3         | 54,48          |
| Extremadura           | 11,6         | 23,36          | 30,2           | 38,14          | 144,5           | 76,95          | 45,1           | 57,07          | 219,8           | 63,53          | 223,5           | 50,66          |
| Galicia               | 22,1         | 21,65          | 60,4           | 37,10          | 395,4           | 82,64          | 110,1          | 59,47          | 565,9           | 68,48          | 576,9           | 51,58          |
| <b>Madrid</b>         | <b>71,0</b>  | <b>22,68</b>   | <b>196,3</b>   | <b>39,14</b>   | <b>1.056,7</b>  | <b>83,91</b>   | <b>279,6</b>   | <b>69,75</b>   | <b>1.532,6</b>  | <b>70,90</b>   | <b>1.554,9</b>  | <b>58,55</b>   |
| Murcia                | 26,4         | 32,82          | 58,0           | 46,11          | 234,0           | 80,79          | 59,6           | 65,26          | 351,6           | 69,39          | 356,7           | 58,30          |
| Navarra               | 7,4          | 23,00          | 17,6           | 35,90          | 100,9           | 85,58          | 28,9           | 66,45          | 147,4           | 70,05          | 149,5           | 56,06          |
| País Vasco            | 17,1         | 18,24          | 47,5           | 33,15          | 327,1           | 86,39          | 95,4           | 62,08          | 470,0           | 69,58          | 476,3           | 53,85          |
| La Rioja              | -            | -              | 10,0           | 46,19          | 48,5            | 85,00          | 15,8           | 72,11          | 74,3            | 73,83          | 75,2            | 58,04          |
| <b>MUJERES</b>        |              |                |                |                |                 |                |                |                |                 |                |                 |                |
| <b>ESPAÑA</b>         | <b>397,8</b> | <b>19,07</b>   | <b>1.161,3</b> | <b>34,84</b>   | <b>5.905,6</b>  | <b>67,68</b>   | <b>1.549,6</b> | <b>47,65</b>   | <b>8.616,6</b>  | <b>56,28</b>   | <b>8.722,7</b>  | <b>42,87</b>   |
| Andalucía             | 54,6         | 13,78          | 172,1          | 27,45          | 875,0           | 55,61          | 195,4          | 33,82          | 1.242,6         | 44,72          | 1.256,2         | 34,99          |
| Aragón                | 12,1         | 21,64          | 34,6           | 39,16          | 173,2           | 74,23          | 46,5           | 50,78          | 254,3           | 61,54          | 257,8           | 45,58          |
| Asturias              | 6,5          | 19,11          | 16,8           | 31,14          | 121,4           | 67,73          | 41,5           | 49,22          | 179,6           | 56,60          | 182,4           | 39,16          |
| Baleares              | 12,6         | 23,34          | 37,7           | 41,18          | 185,4           | 76,57          | 45,1           | 59,40          | 268,2           | 65,48          | 273,2           | 53,06          |
| Canarias              | 13,2         | 12,48          | 54,5           | 31,59          | 254,6           | 56,64          | 58,1           | 37,45          | 367,2           | 47,25          | 373,9           | 38,23          |
| Cantabria             | -            | -              | 11,9           | 34,09          | 77,1            | 72,99          | 23,2           | 52,53          | 112,2           | 60,74          | 113,8           | 44,42          |
| Castilla y León       | 17,4         | 19,08          | 50,2           | 35,25          | 289,4           | 72,67          | 88,3           | 48,60          | 427,9           | 59,23          | 434,8           | 41,98          |
| Castilla-La Mancha    | 17,8         | 19,09          | 44,1           | 30,10          | 224,7           | 61,71          | 53,7           | 39,58          | 322,4           | 49,90          | 325,9           | 38,55          |
| Cataluña              | 93,3         | 27,11          | 238,9          | 43,10          | 1.041,0         | 73,79          | 263,7          | 52,88          | 1.543,5         | 62,66          | 1.558,5         | 47,84          |
| C. Valenciana         | 45,8         | 20,66          | 119,2          | 34,15          | 616,0           | 66,90          | 157,5          | 45,34          | 892,7           | 55,20          | 905,2           | 41,92          |
| Extremadura           | 7,3          | 15,32          | 22,0           | 29,05          | 110,0           | 60,20          | 30,0           | 39,20          | 162,1           | 48,35          | 164,0           | 36,25          |
| Galicia               | 13,3         | 13,80          | 47,8           | 30,67          | 351,6           | 72,51          | 99,6           | 50,44          | 498,9           | 59,53          | 505,7           | 41,43          |
| <b>Madrid</b>         | <b>57,6</b>  | <b>18,87</b>   | <b>193,5</b>   | <b>38,51</b>   | <b>978,1</b>    | <b>74,04</b>   | <b>263,8</b>   | <b>58,33</b>   | <b>1.435,5</b>  | <b>63,08</b>   | <b>1.450,4</b>  | <b>49,15</b>   |
| Murcia                | 15,7         | 21,13          | 38,7           | 33,18          | 172,1           | 61,90          | 47,0           | 50,29          | 257,8           | 52,81          | 261,9           | 42,24          |
| Navarra               | 7,3          | 23,54          | 19,3           | 40,75          | 86,1            | 74,28          | 22,8           | 52,57          | 128,3           | 62,04          | 129,9           | 47,20          |
| País Vasco            | 15,0         | 16,83          | 47,9           | 34,66          | 294,3           | 77,13          | 97,8           | 59,49          | 439,9           | 64,31          | 444,2           | 46,36          |
| La Rioja              | -            | -              | 8,6            | 40,73          | 41,1            | 72,74          | 10,5           | 47,71          | 60,2            | 60,43          | 61,3            | 45,37          |

Fuente: Encuesta de Población Activa (INE). Elaboración propia.

III Trim. 2020

## D.2.4 OCUPADOS Y TASA DE EMPLEO POR EDAD Y SEXO. Madrid y España

| MADRID             |          |                |        |                      |       |           |                 |        |           |
|--------------------|----------|----------------|--------|----------------------|-------|-----------|-----------------|--------|-----------|
| GRUPOS DE EDAD     | OCUPADOS | TASA DE EMPLEO | PESO   | VARIACIÓN TRIMESTRAL |       |           | VARIACIÓN ANUAL |        |           |
|                    |          |                |        | Abs                  | %     | Dif. Tasa | Abs             | %      | Dif. Tasa |
| <b>AMBOS SEXOS</b> |          |                |        |                      |       |           |                 |        |           |
| <25                | 128,6    | 20,80          | 4,28   | 9,7                  | 8,15  | 1,51      | -22,4           | -14,84 | -4,49     |
| <30                | 389,9    | 38,83          | 12,97  | 10,8                 | 2,85  | 1,05      | -52,5           | -11,87 | -6,61     |
| 30-54              | 2.034,8  | 78,86          | 67,71  | 9,3                  | 0,46  | 0,60      | -84,3           | -3,98  | -3,21     |
| 55-64              | 543,4    | 63,70          | 18,08  | 18,8                 | 3,59  | 1,84      | 45,1            | 9,05   | 3,46      |
| 16-64              | 2.968,1  | 66,89          | 98,76  | 39,0                 | 1,33  | 0,91      | -91,7           | -3,00  | -2,92     |
| 16 Y MÁS           | 3.005,3  | 53,60          | 100,00 | 42,7                 | 1,44  | 0,75      | -90,8           | -2,93  | -2,36     |
| <b>HOMBRES</b>     |          |                |        |                      |       |           |                 |        |           |
| <25                | 71,0     | 22,68          | 4,56   | 7,9                  | 12,49 | 2,44      | -7,0            | -9,01  | -2,60     |
| <30                | 196,3    | 39,14          | 12,63  | 12,0                 | 6,50  | 2,32      | -24,4           | -11,05 | -6,33     |
| 30-54              | 1.056,7  | 83,91          | 67,96  | 11,2                 | 1,07  | 1,15      | -44,4           | -4,04  | -3,37     |
| 55-64              | 279,6    | 69,75          | 17,98  | 10,9                 | 4,06  | 2,29      | 13,6            | 5,13   | 1,24      |
| 16-64              | 1.532,6  | 70,90          | 98,57  | 34,1                 | 2,28  | 1,60      | -55,2           | -3,47  | -3,47     |
| 16 Y MÁS           | 1.554,9  | 58,55          | 100,00 | 35,2                 | 2,32  | 1,31      | -52,7           | -3,28  | -2,80     |
| <b>MUJERES</b>     |          |                |        |                      |       |           |                 |        |           |
| <25                | 57,6     | 18,87          | 3,97   | 1,8                  | 3,24  | 0,56      | -15,4           | -21,07 | -5,84     |
| <30                | 193,5    | 38,51          | 13,34  | -1,2                 | -0,60 | -0,22     | -28,1           | -12,68 | -6,88     |
| 30-54              | 978,1    | 74,04          | 67,44  | -1,9                 | -0,19 | 0,07      | -39,8           | -3,91  | -3,04     |
| 55-64              | 263,8    | 58,33          | 18,19  | 7,9                  | 3,10  | 1,44      | 31,4            | 13,53  | 5,41      |
| 16-64              | 1.435,5  | 63,08          | 98,97  | 4,9                  | 0,34  | 0,25      | -36,5           | -2,48  | -2,40     |
| 16 Y MÁS           | 1.450,4  | 49,15          | 100,00 | 7,5                  | 0,52  | 0,25      | -38,1           | -2,56  | -1,97     |
| <b>ESPAÑA</b>      |          |                |        |                      |       |           |                 |        |           |
| GRUPOS DE EDAD     | OCUPADOS | TASA DE EMPLEO | PESO   | VARIACIÓN TRIMESTRAL |       |           | VARIACIÓN ANUAL |        |           |
|                    |          |                |        | Abs                  | %     | Dif. Tasa | Abs             | %      | Dif. Tasa |
| <b>AMBOS SEXOS</b> |          |                |        |                      |       |           |                 |        |           |
| <25                | 916,3    | 21,37          | 4,78   | 138,4                | 17,79 | 3,17      | -216,3          | -19,10 | -5,66     |
| <30                | 2.480,0  | 36,43          | 12,93  | 200,2                | 8,78  | 2,90      | -365,3          | -12,84 | -5,99     |
| 30-54              | 12.970,3 | 74,35          | 67,64  | 267,3                | 2,10  | 1,71      | -522,8          | -3,87  | -2,48     |
| 55-64              | 3.476,0  | 54,69          | 18,13  | 81,4                 | 2,40  | 0,96      | 160,9           | 4,85   | 1,08      |
| 16-64              | 18.926,4 | 61,83          | 98,69  | 548,9                | 2,99  | 1,78      | -727,3          | -3,70  | -2,70     |
| 16 Y MÁS           | 19.176,9 | 48,43          | 100,00 | 569,6                | 3,06  | 1,40      | -697,5          | -3,51  | -2,11     |
| <b>HOMBRES</b>     |          |                |        |                      |       |           |                 |        |           |
| <25                | 518,5    | 23,55          | 4,96   | 73,0                 | 16,39 | 3,24      | -119,5          | -18,73 | -6,14     |
| <30                | 1.318,7  | 37,96          | 12,61  | 93,4                 | 7,62  | 2,63      | -208,8          | -13,67 | -6,75     |
| 30-54              | 7.064,7  | 81,03          | 67,58  | 160,5                | 2,32  | 2,05      | -256,7          | -3,51  | -2,28     |
| 55-64              | 1.926,5  | 62,05          | 18,43  | 55,7                 | 2,98  | 1,43      | 78,3            | 4,24   | 0,88      |
| 16-64              | 10.309,9 | 67,40          | 98,62  | 309,6                | 3,10  | 2,02      | -387,2          | -3,62  | -2,86     |
| 16 Y MÁS           | 10.454,2 | 54,31          | 100,00 | 320,8                | 3,17  | 1,62      | -370,3          | -3,42  | -2,30     |
| <b>MUJERES</b>     |          |                |        |                      |       |           |                 |        |           |
| <25                | 397,8    | 19,07          | 4,56   | 65,4                 | 19,66 | 3,08      | -96,7           | -19,56 | -5,16     |
| <30                | 1.161,3  | 34,84          | 13,31  | 106,8                | 10,13 | 3,18      | -156,5          | -11,87 | -5,21     |
| 30-54              | 5.905,6  | 67,68          | 67,70  | 106,8                | 1,84  | 1,37      | -266,1          | -4,31  | -2,66     |
| 55-64              | 1.549,6  | 47,65          | 17,76  | 25,7                 | 1,69  | 0,51      | 82,6            | 5,63   | 1,28      |
| 16-64              | 8.616,6  | 56,28          | 98,78  | 239,3                | 2,86  | 1,55      | -340,1          | -3,80  | -2,54     |
| 16 Y MÁS           | 8.722,7  | 42,87          | 100,00 | 248,9                | 2,94  | 1,19      | -327,1          | -3,61  | -1,93     |

Fuente: Encuesta de Población Activa (INE). Elaboración propia.

III Trim. 2020

## D.2.5 OCUPADOS por NIVEL DE ESTUDIOS, SEXO Y CCAA

| COMUNIDADES AUTONOMAS | TOTAL           | ANALFABETOS/EDUCA. PRIMA. | 1ª ETAPA E. SECUND. Y SIMILAR | 2ª ETAPA E. SEC. CON ORI. GENERAL | 2ª ETAPA E. SEC. CON ORI. PROFESIONAL | EDUCAC. SUPERIOR |
|-----------------------|-----------------|---------------------------|-------------------------------|-----------------------------------|---------------------------------------|------------------|
| <b>AMBOS SEXOS</b>    |                 |                           |                               |                                   |                                       |                  |
| <b>ESPAÑA</b>         | <b>19.176,9</b> | <b>884,3</b>              | <b>4.910,5</b>                | <b>2.635,7</b>                    | <b>1.999,5</b>                        | <b>8.746,8</b>   |
| Andalucía             | 2.985,3         | 212,6                     | 901,9                         | 360,2                             | 315,5                                 | 1.195,1          |
| Aragón                | 567,2           | 23,1                      | 123,0                         | 87,3                              | 83,1                                  | 250,7            |
| Asturias              | 380,8           | 5,1                       | 83,2                          | 51,4                              | 48,3                                  | 192,8            |
| Baleares              | 573,9           | 22,7                      | 163,9                         | 106,1                             | 62,9                                  | 218,2            |
| Canarias              | 819,3           | 63,5                      | 189,7                         | 147,1                             | 78,3                                  | 340,6            |
| Cantabria             | 240,9           | -                         | 58,6                          | 26,8                              | 33,4                                  | 117,2            |
| Castilla y León       | 970,8           | 43,2                      | 268,9                         | 125,1                             | 118,6                                 | 415,1            |
| Castilla-La Mancha    | 799,6           | 52,0                      | 267,1                         | 102,8                             | 83,4                                  | 294,3            |
| Cataluña              | 3.323,9         | 147,9                     | 846,1                         | 412,3                             | 346,3                                 | 1.571,2          |
| C.Valenciana          | 2.027,5         | 74,7                      | 592,3                         | 268,0                             | 233,6                                 | 858,9            |
| Extremadura           | 387,5           | 27,1                      | 143,7                         | 41,9                              | 44,5                                  | 130,2            |
| Galicia               | 1.082,6         | 27,5                      | 315,9                         | 128,5                             | 114,7                                 | 496,0            |
| <b>Madrid</b>         | <b>3.005,3</b>  | <b>95,0</b>               | <b>502,9</b>                  | <b>545,0</b>                      | <b>203,9</b>                          | <b>1.658,5</b>   |
| Murcia                | 618,6           | 47,3                      | 193,6                         | 79,2                              | 72,9                                  | 225,6            |
| Navarra               | 279,4           | 8,6                       | 51,9                          | 31,9                              | 34,4                                  | 152,6            |
| País Vasco            | 920,5           | 18,4                      | 152,8                         | 94,1                              | 103,3                                 | 551,9            |
| La Rioja              | 136,5           | 5,2                       | 41,5                          | 17,0                              | 17,1                                  | 55,6             |
| <b>HOMBRES</b>        |                 |                           |                               |                                   |                                       |                  |
| <b>ESPAÑA</b>         | <b>10.454,2</b> | <b>568,8</b>              | <b>3.144,6</b>                | <b>1.442,7</b>                    | <b>1.086,5</b>                        | <b>4.211,5</b>   |
| Andalucía             | 1.729,1         | 151,3                     | 601,3                         | 213,1                             | 175,3                                 | 588,0            |
| Aragón                | 309,4           | 13,8                      | 77,1                          | 46,5                              | 50,2                                  | 121,7            |
| Asturias              | 198,3           | -                         | 50,6                          | 26,6                              | 24,4                                  | 93,4             |
| Baleares              | 300,7           | 12,7                      | 103,4                         | 50,8                              | 32,8                                  | 100,9            |
| Canarias              | 445,4           | 46,5                      | 118,6                         | 75,1                              | 47,4                                  | 157,9            |
| Cantabria             | 127,2           | -                         | 35,7                          | 14,7                              | 18,6                                  | 55,4             |
| Castilla y León       | 536,1           | 27,0                      | 173,8                         | 68,2                              | 66,7                                  | 200,4            |
| Castilla-La Mancha    | 473,7           | 37,5                      | 186,2                         | 58,4                              | 49,6                                  | 142,0            |
| Cataluña              | 1.765,4         | 83,4                      | 529,4                         | 220,4                             | 191,2                                 | 741,1            |
| C.Valenciana          | 1.122,3         | 44,7                      | 396,3                         | 152,0                             | 114,1                                 | 415,2            |
| Extremadura           | 223,5           | 20,3                      | 96,5                          | 24,8                              | 23,7                                  | 58,2             |
| Galicia               | 576,9           | 16,8                      | 196,6                         | 70,9                              | 62,0                                  | 230,6            |
| <b>Madrid</b>         | <b>1.554,9</b>  | <b>55,4</b>               | <b>287,9</b>                  | <b>296,6</b>                      | <b>101,1</b>                          | <b>813,9</b>     |
| Murcia                | 356,7           | 31,1                      | 129,0                         | 47,6                              | 36,4                                  | 112,5            |
| Navarra               | 149,5           | 5,1                       | 35,1                          | 16,1                              | 22,3                                  | 70,9             |
| País Vasco            | 476,3           | 10,4                      | 90,1                          | 44,5                              | 58,6                                  | 272,8            |
| La Rioja              | 75,2            | -                         | 28,4                          | 9,0                               | 9,1                                   | 25,3             |
| <b>MUJERES</b>        |                 |                           |                               |                                   |                                       |                  |
| <b>ESPAÑA</b>         | <b>8.722,7</b>  | <b>315,4</b>              | <b>1.765,9</b>                | <b>1.193,0</b>                    | <b>913,0</b>                          | <b>4.535,3</b>   |
| Andalucía             | 1.256,2         | 61,2                      | 300,6                         | 147,1                             | 140,1                                 | 607,1            |
| Aragón                | 257,8           | 9,2                       | 45,9                          | 40,7                              | 32,9                                  | 129,0            |
| Asturias              | 182,4           | -                         | 32,6                          | 24,7                              | 23,9                                  | 99,4             |
| Baleares              | 273,2           | 10,1                      | 60,5                          | 55,3                              | 30,1                                  | 117,3            |
| Canarias              | 373,9           | 17,1                      | 71,2                          | 72,0                              | 30,9                                  | 182,8            |
| Cantabria             | 113,8           | -                         | 22,9                          | 12,1                              | 14,8                                  | 61,7             |
| Castilla y León       | 434,8           | 16,2                      | 95,1                          | 56,8                              | 51,9                                  | 214,8            |
| Castilla-La Mancha    | 325,9           | 14,4                      | 80,9                          | 44,4                              | 33,8                                  | 152,3            |
| Cataluña              | 1.558,5         | 64,6                      | 316,7                         | 192,0                             | 155,2                                 | 830,1            |
| C.Valenciana          | 905,2           | 30,0                      | 196,0                         | 116,0                             | 119,5                                 | 443,7            |
| Extremadura           | 164,0           | 6,8                       | 47,3                          | 17,1                              | 20,8                                  | 72,0             |
| Galicia               | 505,7           | 10,7                      | 119,3                         | 57,6                              | 52,7                                  | 265,4            |
| <b>Madrid</b>         | <b>1.450,4</b>  | <b>39,6</b>               | <b>215,0</b>                  | <b>248,4</b>                      | <b>102,8</b>                          | <b>844,6</b>     |
| Murcia                | 261,9           | 16,1                      | 64,6                          | 31,5                              | 36,5                                  | 113,1            |
| Navarra               | 129,9           | -                         | 16,8                          | 15,8                              | 12,1                                  | 81,7             |
| País Vasco            | 444,2           | 8,0                       | 62,7                          | 49,6                              | 44,8                                  | 279,1            |
| La Rioja              | 61,3            | -                         | 13,1                          | 8,0                               | 8,0                                   | 30,3             |

## D.2.6 OCUPADOS Y TASA DE EMPLEO POR NIVEL DE ESTUDIOS Y SEXO. Madrid y España

| MADRID                          |          |                |        |                      |        |           |                 |        |           |  |
|---------------------------------|----------|----------------|--------|----------------------|--------|-----------|-----------------|--------|-----------|--|
| NIVEL DE ESTUDIOS               | OCUPADOS | TASA DE EMPLEO | PESO   | VARIACION TRIMESTRAL |        |           | VARIACION ANUAL |        |           |  |
|                                 |          |                |        | Abs                  | %      | Dif. Tasa | Abs             | %      | Dif. Tasa |  |
| <b>AMBOS SEXOS</b>              |          |                |        |                      |        |           |                 |        |           |  |
| TOTAL                           | 3.005,3  | 53,60          | 100,00 | 42,7                 | 1,44   | 0,75      | -90,8           | -2,93  | -2,36     |  |
| ANALFAB./EDUCAC. PRIMARIA       | 95,0     | 13,48          | 3,16   | -5,4                 | -5,39  | -0,23     | -18,7           | -16,45 | -1,54     |  |
| 1ª ETAPA E. SECUND. Y SIMILAR   | 502,9    | 42,61          | 16,73  | -7,9                 | -1,55  | -0,29     | -61,6           | -10,92 | -5,75     |  |
| 2ª ETAPA E. SEC. CON ORI. GEN.  | 545,0    | 50,30          | 18,13  | 23,9                 | 4,58   | 2,51      | -38,9           | -6,66  | -4,01     |  |
| 2ª ETAPA E. SEC. CON ORI. PROF. | 203,9    | 59,62          | 6,78   | 13,8                 | 7,27   | 0,64      | 9,1             | 4,66   | -3,48     |  |
| EDUCAC. SUPERIOR                | 1.658,5  | 72,23          | 55,19  | 18,3                 | 1,12   | -0,04     | 19,3            | 1,18   | -1,46     |  |
| <b>HOMBRES</b>                  |          |                |        |                      |        |           |                 |        |           |  |
| TOTAL                           | 1.554,9  | 58,55          | 100,00 | 35,2                 | 2,32   | 1,31      | -52,7           | -3,28  | -2,80     |  |
| ANALFAB./EDUCAC. PRIMARIA       | 55,4     | 20,52          | 3,56   | 6,3                  | 12,78  | 3,51      | -10,6           | -16,09 | -1,33     |  |
| 1ª ETAPA E. SECUND. Y SIMILAR   | 287,9    | 48,71          | 18,52  | -4,0                 | -1,39  | 0,26      | -38,7           | -11,85 | -6,31     |  |
| 2ª ETAPA E. SEC. CON ORI. GEN.  | 296,6    | 54,82          | 19,07  | 8,7                  | 3,02   | 1,27      | -10,0           | -3,26  | -4,48     |  |
| 2ª ETAPA E. SEC. CON ORI. PROF. | 101,1    | 65,43          | 6,50   | 9,5                  | 10,41  | -1,61     | 2,3             | 2,34   | -8,42     |  |
| EDUCAC. SUPERIOR                | 813,9    | 74,05          | 52,35  | 14,8                 | 1,85   | 0,70      | 4,3             | 0,53   | -1,33     |  |
| <b>MUJERES</b>                  |          |                |        |                      |        |           |                 |        |           |  |
| TOTAL                           | 1.450,4  | 49,15          | 100,00 | 7,5                  | 0,52   | 0,25      | -38,1           | -2,56  | -1,97     |  |
| ANALFAB./EDUCAC. PRIMARIA       | 39,6     | 9,11           | 2,73   | -11,7                | -22,78 | -2,45     | -8,1            | -16,94 | -1,38     |  |
| 1ª ETAPA E. SECUND. Y SIMILAR   | 215,0    | 36,49          | 14,83  | -3,9                 | -1,77  | -0,72     | -22,9           | -9,63  | -4,97     |  |
| 2ª ETAPA E. SEC. CON ORI. GEN.  | 248,4    | 45,80          | 17,13  | 15,2                 | 6,51   | 3,61      | -28,9           | -10,42 | -3,91     |  |
| 2ª ETAPA E. SEC. CON ORI. PROF. | 102,8    | 54,84          | 7,08   | 4,3                  | 4,34   | 1,78      | 6,8             | 7,05   | -0,05     |  |
| EDUCAC. SUPERIOR                | 844,6    | 70,56          | 58,23  | 3,5                  | 0,42   | -0,71     | 15,0            | 1,80   | -1,55     |  |

| ESPAÑA                          |          |                |        |                      |       |           |                 |        |           |  |
|---------------------------------|----------|----------------|--------|----------------------|-------|-----------|-----------------|--------|-----------|--|
| NIVEL DE ESTUDIOS               | OCUPADOS | TASA DE EMPLEO | PESO   | VARIACION TRIMESTRAL |       |           | VARIACION ANUAL |        |           |  |
|                                 |          |                |        | Abs                  | %     | Dif. Tasa | Abs             | %      | Dif. Tasa |  |
| <b>AMBOS SEXOS</b>              |          |                |        |                      |       |           |                 |        |           |  |
| TOTAL                           | 19.176,9 | 48,43          | 100,00 | 569,6                | 3,06  | 1,40      | -697,5          | -3,51  | -2,11     |  |
| ANALFAB./EDUCAC. PRIMARIA       | 884,3    | 12,91          | 4,61   | -26,1                | -2,86 | 0,05      | -162,8          | -15,55 | -1,08     |  |
| 1ª ETAPA E. SECUND. Y SIMILAR   | 4.910,5  | 43,35          | 25,61  | 124,3                | 2,60  | 1,77      | -457,7          | -8,53  | -4,13     |  |
| 2ª ETAPA E. SEC. CON ORI. GEN.  | 2.635,7  | 46,65          | 13,74  | 152,7                | 6,15  | 1,66      | -147,6          | -5,30  | -4,58     |  |
| 2ª ETAPA E. SEC. CON ORI. PROF. | 1.999,5  | 61,52          | 10,43  | 134,8                | 7,23  | 1,85      | 31,7            | 1,61   | -2,40     |  |
| EDUCAC. SUPERIOR                | 8.746,8  | 69,88          | 45,61  | 183,9                | 2,15  | 0,41      | 39,0            | 0,45   | -2,56     |  |
| <b>HOMBRES</b>                  |          |                |        |                      |       |           |                 |        |           |  |
| TOTAL                           | 10.454,2 | 54,31          | 100,00 | 320,8                | 3,17  | 1,62      | -370,3          | -3,42  | -2,30     |  |
| ANALFAB./EDUCAC. PRIMARIA       | 568,8    | 19,51          | 5,44   | -13,3                | -2,29 | 0,42      | -90,7           | -13,75 | -0,99     |  |
| 1ª ETAPA E. SECUND. Y SIMILAR   | 3.144,6  | 52,16          | 30,08  | 108,3                | 3,57  | 2,43      | -222,9          | -6,62  | -3,45     |  |
| 2ª ETAPA E. SEC. CON ORI. GEN.  | 1.442,7  | 51,48          | 13,80  | 84,1                 | 6,19  | 1,25      | -89,1           | -5,82  | -5,69     |  |
| 2ª ETAPA E. SEC. CON ORI. PROF. | 1.086,5  | 68,20          | 10,39  | 77,4                 | 7,67  | 2,14      | 49,4            | 4,77   | -2,31     |  |
| EDUCAC. SUPERIOR                | 4.211,5  | 71,27          | 40,29  | 64,3                 | 1,55  | 0,32      | -17,1           | -0,40  | -2,96     |  |
| <b>MUJERES</b>                  |          |                |        |                      |       |           |                 |        |           |  |
| TOTAL                           | 8.722,7  | 42,87          | 100,00 | 248,9                | 2,94  | 1,19      | -327,1          | -3,61  | -1,93     |  |
| ANALFAB./EDUCAC. PRIMARIA       | 315,4    | 8,02           | 3,62   | -12,8                | -3,89 | -0,12     | -72,1           | -18,61 | -1,07     |  |
| 1ª ETAPA E. SECUND. Y SIMILAR   | 1.765,9  | 33,33          | 20,24  | 16,0                 | 0,91  | 0,95      | -234,8          | -11,74 | -4,79     |  |
| 2ª ETAPA E. SEC. CON ORI. GEN.  | 1.193,0  | 41,89          | 13,68  | 68,6                 | 6,10  | 1,95      | -58,5           | -4,67  | -3,55     |  |
| 2ª ETAPA E. SEC. CON ORI. PROF. | 913,0    | 55,10          | 10,47  | 57,3                 | 6,70  | 1,54      | -17,7           | -1,90  | -2,80     |  |
| EDUCAC. SUPERIOR                | 4.535,3  | 68,63          | 51,99  | 119,6                | 2,71  | 0,49      | 56,0            | 1,25   | -2,19     |  |

Fuente: Encuesta de Población Activa (INE). Elaboración propia.

III Trim. 2020

## D.2.7 OCUPADOS POR SECTOR ECONÓMICO Y CCAA

| COMUNIDADES AUTÓNOMAS | OCUPADOS        | PESO          | VARIACIÓN TRIMESTRAL |             | VARIACIÓN ANUAL |              |
|-----------------------|-----------------|---------------|----------------------|-------------|-----------------|--------------|
|                       |                 |               | Abs                  | %           | Abs             | %            |
| <b>INDUSTRIA</b>      |                 |               |                      |             |                 |              |
| <b>ESPAÑA</b>         | <b>2.687,7</b>  | <b>100,00</b> | <b>45,4</b>          | <b>1,72</b> | <b>-128,1</b>   | <b>-4,55</b> |
| Andalucía             | 303,1           | 11,28         | 19,3                 | 6,79        | 8,1             | 2,73         |
| Aragón                | 120,8           | 4,49          | -0,5                 | -0,41       | 1,9             | 1,59         |
| Asturias              | 54,6            | 2,03          | -0,7                 | -1,27       | 0,9             | 1,76         |
| Baleares              | 39,8            | 1,48          | 8,3                  | 26,50       | 1,4             | 3,75         |
| Canarias              | 37,6            | 1,40          | -6,4                 | -14,61      | -4,9            | -11,48       |
| Cantabria             | 40,1            | 1,49          | 2,2                  | 5,89        | -0,5            | -1,19        |
| Castilla y León       | 163,7           | 6,09          | 2,3                  | 1,41        | -10,5           | -6,01        |
| Castilla-La Mancha    | 121,8           | 4,53          | 1,0                  | 0,84        | -17,1           | -12,31       |
| Cataluña              | 583,3           | 21,70         | 0,9                  | 0,15        | -36,3           | -5,87        |
| C.Valenciana          | 347,3           | 12,92         | -1,6                 | -0,47       | -35,2           | -9,19        |
| Extremadura           | 40,9            | 1,52          | 0,5                  | 1,15        | -3,7            | -8,27        |
| Galicia               | 180,7           | 6,72          | -2,9                 | -1,56       | -4,4            | -2,37        |
| <b>Madrid</b>         | <b>269,3</b>    | <b>10,02</b>  | <b>6,4</b>           | <b>2,44</b> | <b>-16,2</b>    | <b>-5,69</b> |
| Murcia                | 82,9            | 3,09          | 6,8                  | 8,97        | -2,9            | -3,37        |
| Navarra               | 78,3            | 2,92          | 6,8                  | 9,53        | 0,7             | 0,88         |
| País Vasco            | 187,9           | 6,99          | 0,7                  | 0,40        | -6,9            | -3,54        |
| La Rioja              | 33,9            | 1,26          | 1,8                  | 5,65        | -3,0            | -8,17        |
| <b>CONSTRUCCIÓN</b>   |                 |               |                      |             |                 |              |
| <b>ESPAÑA</b>         | <b>1.249,3</b>  | <b>100,00</b> | <b>80,3</b>          | <b>6,87</b> | <b>-20,6</b>    | <b>-1,62</b> |
| Andalucía             | 202,3           | 16,19         | 9,9                  | 5,14        | -5,9            | -2,84        |
| Aragón                | 35,6            | 2,85          | 1,3                  | 3,79        | -4,5            | -11,32       |
| Asturias              | 23,2            | 1,86          | 5,5                  | 31,09       | -2,5            | -9,79        |
| Baleares              | 54,4            | 4,35          | -1,5                 | -2,62       | -6,3            | -10,38       |
| Canarias              | 52,1            | 4,17          | 5,8                  | 12,50       | 4,3             | 8,94         |
| Cantabria             | 21,3            | 1,71          | 0,5                  | 2,44        | 2,5             | 13,59        |
| Castilla y León       | 66,1            | 5,29          | 4,8                  | 7,89        | 1,6             | 2,45         |
| Castilla-La Mancha    | 62,0            | 4,96          | 6,5                  | 11,66       | -5,8            | -8,50        |
| Cataluña              | 202,7           | 16,22         | 18,4                 | 9,98        | 11,6            | 6,08         |
| C.Valenciana          | 124,9           | 10,00         | 10,6                 | 9,23        | -8,1            | -6,09        |
| Extremadura           | 27,8            | 2,22          | 5,7                  | 25,89       | 3,1             | 12,76        |
| Galicia               | 76,5            | 6,13          | 4,7                  | 6,48        | 2,8             | 3,86         |
| <b>Madrid</b>         | <b>182,2</b>    | <b>14,58</b>  | <b>1,2</b>           | <b>0,68</b> | <b>-7,6</b>     | <b>-4,03</b> |
| Murcia                | 41,1            | 3,29          | 4,0                  | 10,84       | -2,5            | -5,82        |
| Navarra               | 15,5            | 1,24          | 0,6                  | 3,93        | -1,8            | -10,36       |
| País Vasco            | 51,5            | 4,12          | 1,6                  | 3,25        | -0,8            | -1,51        |
| La Rioja              | 7,8             | 0,62          | 0,1                  | 0,80        | -0,8            | -9,84        |
| <b>SERVICIOS</b>      |                 |               |                      |             |                 |              |
| <b>ESPAÑA</b>         | <b>14.508,8</b> | <b>100,00</b> | <b>476,3</b>         | <b>3,39</b> | <b>-533,6</b>   | <b>-3,55</b> |
| Andalucía             | 2.252,8         | 15,53         | 71,7                 | 3,29        | -140,6          | -5,88        |
| Aragón                | 380,1           | 2,62          | 4,6                  | 1,23        | -22,3           | -5,55        |
| Asturias              | 290,9           | 2,01          | 3,2                  | 1,10        | -3,5            | -1,20        |
| Baleares              | 474,2           | 3,27          | 54,1                 | 12,87       | -42,5           | -8,22        |
| Canarias              | 702,3           | 4,84          | -2,2                 | -0,31       | -72,4           | -9,34        |
| Cantabria             | 173,4           | 1,19          | 18,4                 | 11,91       | -8,2            | -4,51        |
| Castilla y León       | 675,3           | 4,65          | 25,9                 | 3,98        | -22,7           | -3,25        |
| Castilla-La Mancha    | 569,9           | 3,93          | 27,7                 | 5,10        | 0,8             | 0,15         |
| Cataluña              | 2.489,9         | 17,16         | 76,7                 | 3,18        | -107,0          | -4,12        |
| C.Valenciana          | 1.503,1         | 10,36         | 71,4                 | 4,99        | -27,3           | -1,78        |
| Extremadura           | 278,1           | 1,92          | 13,1                 | 4,93        | -2,0            | -0,72        |
| Galicia               | 754,2           | 5,20          | 25,6                 | 3,51        | -23,3           | -2,99        |
| <b>Madrid</b>         | <b>2.551,3</b>  | <b>17,58</b>  | <b>34,6</b>          | <b>1,37</b> | <b>-62,8</b>    | <b>-2,40</b> |
| Murcia                | 423,3           | 2,92          | 33,0                 | 8,45        | 6,9             | 1,65         |
| Navarra               | 175,9           | 1,21          | 0,5                  | 0,29        | -10,2           | -5,51        |
| País Vasco            | 673,7           | 4,64          | 19,5                 | 2,97        | 2,8             | 0,42         |
| La Rioja              | 87,1            | 0,60          | 0,6                  | 0,68        | -2,4            | -2,69        |

## D.2.8 OCUPADOS POR SECTOR ECONÓMICO Y SEXO. Madrid y España

| MADRID             | OCUPADOS       | PESO          | VARIACION TRIMESTRE |             | VARIACION ANUAL |              |
|--------------------|----------------|---------------|---------------------|-------------|-----------------|--------------|
|                    |                |               | Absoluta            | %           | Absoluta        | %            |
| <b>AMBOS SEXOS</b> |                |               |                     |             |                 |              |
| Agricultura        | -              | -             | -                   | -           | -               | -            |
| Industria          | 269,3          | 8,96          | 6,4                 | 2,44        | -16,2           | -5,69        |
| Construcción       | 182,2          | 6,06          | 1,2                 | 0,68        | -7,6            | -4,03        |
| Servicios          | 2.551,3        | 84,89         | 34,6                | 1,37        | -62,8           | -2,40        |
| <b>TOTAL</b>       | <b>3.005,3</b> | <b>100,00</b> | <b>42,7</b>         | <b>1,44</b> | <b>-90,8</b>    | <b>-2,93</b> |
| <b>HOMBRES</b>     |                |               |                     |             |                 |              |
| Agricultura        | -              | -             | -                   | -           | -               | -            |
| Industria          | 177,5          | 11,42         | 11,5                | 6,91        | -13,3           | -6,95        |
| Construcción       | 161,8          | 10,41         | -0,5                | -0,33       | 1,3             | 0,82         |
| Servicios          | 1.213,6        | 78,05         | 23,8                | 2,00        | -36,0           | -2,88        |
| <b>TOTAL</b>       | <b>1.554,9</b> | <b>100,00</b> | <b>35,2</b>         | <b>2,32</b> | <b>-52,7</b>    | <b>-3,28</b> |
| <b>MUJERES</b>     |                |               |                     |             |                 |              |
| Agricultura        | -              | -             | -                   | -           | -               | -            |
| Industria          | 91,8           | 6,33          | -5,1                | -5,23       | -3,0            | -3,14        |
| Construcción       | 20,3           | 1,40          | 1,8                 | 9,46        | -9,0            | -30,61       |
| Servicios          | 1.337,7        | 92,23         | 10,8                | 0,81        | -26,9           | -1,97        |
| <b>TOTAL</b>       | <b>1.450,4</b> | <b>100,00</b> | <b>7,5</b>          | <b>0,52</b> | <b>-38,1</b>    | <b>-2,56</b> |

| ESPAÑA             | OCUPADOS        | PESO          | VARIACION TRIMESTRE |             | VARIACION ANUAL |              |
|--------------------|-----------------|---------------|---------------------|-------------|-----------------|--------------|
|                    |                 |               | Absoluta            | %           | Absoluta        | %            |
| <b>AMBOS SEXOS</b> |                 |               |                     |             |                 |              |
| Agricultura        | 731,1           | 3,81          | -32,3               | -4,23       | -15,2           | -2,03        |
| Industria          | 2.687,7         | 14,02         | 45,4                | 1,72        | -128,1          | -4,55        |
| Construcción       | 1.249,3         | 6,51          | 80,3                | 6,87        | -20,6           | -1,62        |
| Servicios          | 14.508,8        | 75,66         | 476,3               | 3,39        | -533,6          | -3,55        |
| <b>TOTAL</b>       | <b>19.176,9</b> | <b>100,00</b> | <b>569,6</b>        | <b>3,06</b> | <b>-697,5</b>   | <b>-3,51</b> |
| <b>HOMBRES</b>     |                 |               |                     |             |                 |              |
| Agricultura        | 581,2           | 5,56          | -3,0                | -0,51       | 3,9             | 0,67         |
| Industria          | 1.963,2         | 18,78         | 51,5                | 2,69        | -106,7          | -5,15        |
| Construcción       | 1.142,7         | 10,93         | 69,9                | 6,51        | -9,0            | -0,78        |
| Servicios          | 6.767,1         | 64,73         | 202,4               | 3,08        | -258,5          | -3,68        |
| <b>TOTAL</b>       | <b>10.454,2</b> | <b>100,00</b> | <b>320,8</b>        | <b>3,17</b> | <b>-370,3</b>   | <b>-3,42</b> |
| <b>MUJERES</b>     |                 |               |                     |             |                 |              |
| Agricultura        | 149,8           | 1,72          | -29,3               | -16,38      | -19,0           | -11,26       |
| Industria          | 724,5           | 8,31          | -6,0                | -0,83       | -21,4           | -2,86        |
| Construcción       | 106,6           | 1,22          | 10,4                | 10,80       | -11,6           | -9,84        |
| Servicios          | 7.741,7         | 88,75         | 273,8               | 3,67        | -275,1          | -3,43        |
| <b>TOTAL</b>       | <b>8.722,7</b>  | <b>100,00</b> | <b>248,9</b>        | <b>2,94</b> | <b>-327,1</b>   | <b>-3,61</b> |

Fuente: Encuesta de Población Activa (INE). Elaboración propia.

## D.2.9 OCUPADOS POR TIPO DE JORNADA, SEXO Y CCAA

| COMUNIDADES AUTÓNOMAS | TIEMPO PARCIAL | VAR. TRIMESTRAL |              | VAR. ANUAL    |              | TIEMPO COMPLETO | VAR. TRIMESTRAL |             | VAR. ANUAL    |              |
|-----------------------|----------------|-----------------|--------------|---------------|--------------|-----------------|-----------------|-------------|---------------|--------------|
|                       |                | Absoluta        | %            | Absoluta      | %            |                 | Absoluta        | %           | Absoluta      | %            |
| <b>AMBOS SEXOS</b>    |                |                 |              |               |              |                 |                 |             |               |              |
| <b>ESPAÑA</b>         | <b>2.654,7</b> | <b>168,6</b>    | <b>6,78</b>  | <b>-134,5</b> | <b>-4,82</b> | <b>16.522,1</b> | <b>401,0</b>    | <b>2,49</b> | <b>-563,0</b> | <b>-3,30</b> |
| Andalucía             | 433,8          | 47,7            | 12,35        | -30,7         | -6,60        | 2.551,5         | 28,6            | 1,13        | -84,9         | -3,22        |
| Aragón                | 75,4           | 1,2             | 1,64         | -2,2          | -2,79        | 491,8           | 3,8             | 0,79        | -25,8         | -4,98        |
| Asturias              | 49,5           | 3,7             | 8,08         | -1,5          | -2,85        | 331,3           | 5,8             | 1,78        | -3,8          | -1,14        |
| Baleares              | 77,5           | 17,9            | 29,97        | 0,5           | 0,59         | 496,4           | 43,8            | 9,68        | -46,3         | -8,53        |
| Canarias              | 94,4           | -4,1            | -4,18        | -7,3          | -7,21        | 725,0           | 1,3             | 0,18        | -64,5         | -8,17        |
| Cantabria             | 36,9           | 8,3             | 28,81        | 0,6           | 1,61         | 204,0           | 12,5            | 6,52        | -8,5          | -4,01        |
| Castilla y León       | 143,4          | 5,0             | 3,60         | -2,7          | -1,82        | 827,5           | 38,8            | 4,92        | -31,5         | -3,67        |
| Castilla-La Mancha    | 105,9          | 9,2             | 9,48         | -7,5          | -6,60        | 693,8           | 19,4            | 2,87        | -19,0         | -2,67        |
| Cataluña              | 450,5          | 37,7            | 9,13         | -59,8         | -11,72       | 2.873,4         | 58,7            | 2,09        | -78,7         | -2,67        |
| C.Valenciana          | 328,0          | 26,8            | 8,90         | 7,2           | 2,23         | 1.699,5         | 55,0            | 3,35        | -82,6         | -4,64        |
| Extremadura           | 57,9           | 4,1             | 7,55         | -3,3          | -5,34        | 329,6           | 12,0            | 3,79        | -10,1         | -2,97        |
| Galicia               | 134,7          | -5,1            | -3,64        | -15,6         | -10,37       | 947,8           | 37,3            | 4,09        | -7,5          | -0,79        |
| <b>Madrid</b>         | <b>382,6</b>   | <b>20,8</b>     | <b>5,76</b>  | <b>4,4</b>    | <b>1,17</b>  | <b>2.622,8</b>  | <b>21,9</b>     | <b>0,84</b> | <b>-95,3</b>  | <b>-3,50</b> |
| Murcia                | 82,4           | 1,4             | 1,70         | -3,5          | -4,07        | 536,2           | 27,2            | 5,33        | 4,0           | 0,75         |
| Navarra               | 38,3           | 1,6             | 4,43         | -7,3          | -15,96       | 241,1           | 6,3             | 2,69        | -3,7          | -1,51        |
| País Vasco            | 140,2          | -4,5            | -3,09        | -3,4          | -2,39        | 780,3           | 25,4            | 3,37        | -6,1          | -0,78        |
| La Rioja              | 18,3           | -2,2            | -10,78       | -2,0          | -10,03       | 118,2           | 3,6             | 3,16        | -2,8          | -2,29        |
| <b>HOMBRES</b>        |                |                 |              |               |              |                 |                 |             |               |              |
| <b>ESPAÑA</b>         | <b>712,9</b>   | <b>77,8</b>     | <b>12,26</b> | <b>-14,2</b>  | <b>-1,96</b> | <b>9.741,3</b>  | <b>243,0</b>    | <b>2,56</b> | <b>-356,1</b> | <b>-3,53</b> |
| Andalucía             | 123,4          | 16,1            | 14,96        | 6,9           | 5,91         | 1.605,6         | 29,6            | 1,88        | -52,1         | -3,14        |
| Aragón                | 19,1           | 4,4             | 29,66        | 0,9           | 4,75         | 290,2           | -2,8            | -0,96       | -19,3         | -6,23        |
| Asturias              | 10,5           | 1,5             | 16,52        | -1,9          | -15,32       | 187,8           | 8,3             | 4,65        | 0,3           | 0,16         |
| Baleares              | 25,2           | 7,2             | 40,02        | 1,2           | 4,79         | 275,5           | 11,6            | 4,39        | -28,5         | -9,37        |
| Canarias              | 28,5           | 0,2             | 0,72         | -5,1          | -15,26       | 416,9           | 6,3             | 1,55        | -39,9         | -8,74        |
| Cantabria             | 11,1           | 3,5             | 45,58        | 3,3           | 42,89        | 116,1           | 2,8             | 2,46        | -10,8         | -8,53        |
| Castilla y León       | 29,4           | 0,8             | 2,76         | -5,0          | -14,61       | 506,7           | 20,6            | 4,24        | -16,2         | -3,10        |
| Castilla-La Mancha    | 22,8           | 2,3             | 10,98        | -1,7          | -6,77        | 450,9           | 13,4            | 3,07        | -9,6          | -2,08        |
| Cataluña              | 129,0          | 9,1             | 7,61         | -7,4          | -5,41        | 1.636,5         | 54,8            | 3,47        | -49,7         | -2,95        |
| C.Valenciana          | 92,1           | 9,8             | 11,87        | 5,2           | 6,02         | 1.030,1         | 25,9            | 2,57        | -57,6         | -5,30        |
| Extremadura           | 15,5           | 1,5             | 10,69        | -0,2          | -1,51        | 208,0           | 10,7            | 5,44        | -9,9          | -4,54        |
| Galicia               | 31,5           | -1,4            | -4,24        | -7,2          | -18,61       | 545,4           | 25,5            | 4,90        | -0,3          | -0,05        |
| <b>Madrid</b>         | <b>111,3</b>   | <b>23,5</b>     | <b>26,78</b> | <b>1,4</b>    | <b>1,31</b>  | <b>1.443,6</b>  | <b>11,7</b>     | <b>0,82</b> | <b>-54,1</b>  | <b>-3,61</b> |
| Murcia                | 25,3           | 4,1             | 19,32        | 3,7           | 16,88        | 331,3           | 7,9             | 2,46        | 0,9           | 0,28         |
| Navarra               | 7,9            | -1,3            | -14,02       | -2,6          | -24,89       | 141,6           | 3,0             | 2,18        | -5,5          | -3,77        |
| País Vasco            | 25,5           | -3,0            | -10,46       | -5,0          | -16,37       | 450,9           | 11,0            | 2,51        | -6,2          | -1,37        |
| La Rioja              | -              | -               | -            | -             | -            | 71,7            | 2,9             | 4,27        | 0,0           | -0,06        |
| <b>MUJERES</b>        |                |                 |              |               |              |                 |                 |             |               |              |
| <b>ESPAÑA</b>         | <b>1.941,8</b> | <b>90,8</b>     | <b>4,91</b>  | <b>-120,3</b> | <b>-5,83</b> | <b>6.780,8</b>  | <b>158,1</b>    | <b>2,39</b> | <b>-206,9</b> | <b>-2,96</b> |
| Andalucía             | 310,3          | 31,6            | 11,34        | -37,6         | -10,79       | 945,9           | -1,0            | -0,11       | -32,8         | -3,35        |
| Aragón                | 56,3           | -3,2            | -5,31        | -3,0          | -5,11        | 201,5           | 6,6             | 3,41        | -6,5          | -3,12        |
| Asturias              | 38,9           | 2,2             | 6,01         | 0,5           | 1,18         | 143,5           | -2,6            | -1,76       | -4,1          | -2,78        |
| Baleares              | 52,3           | 10,7            | 25,63        | -0,7          | -1,32        | 220,9           | 32,2            | 17,07       | -17,8         | -7,48        |
| Canarias              | 65,8           | -4,3            | -6,16        | -2,2          | -3,23        | 308,1           | -5,1            | -1,61       | -24,6         | -7,38        |
| Cantabria             | 25,8           | 4,8             | 22,74        | -2,7          | -9,60        | 87,9            | 9,7             | 12,41       | 2,3           | 2,70         |
| Castilla y León       | 114,0          | 4,2             | 3,82         | 2,4           | 2,12         | 320,8           | 18,2            | 6,01        | -15,3         | -4,55        |
| Castilla-La Mancha    | 83,0           | 6,9             | 9,08         | -5,8          | -6,56        | 242,9           | 5,9             | 2,50        | -9,4          | -3,73        |
| Cataluña              | 321,5          | 28,6            | 9,76         | -52,4         | -14,02       | 1.236,9         | 3,9             | 0,31        | -29,0         | -2,29        |
| C.Valenciana          | 235,8          | 17,0            | 7,78         | 1,9           | 0,83         | 669,4           | 29,2            | 4,56        | -25,0         | -3,60        |
| Extremadura           | 42,4           | 2,6             | 6,45         | -3,0          | -6,66        | 121,6           | 1,3             | 1,08        | -0,2          | -0,16        |
| Galicia               | 103,3          | -3,7            | -3,45        | -8,4          | -7,52        | 402,4           | 11,8            | 3,01        | -7,2          | -1,77        |
| <b>Madrid</b>         | <b>271,3</b>   | <b>-2,7</b>     | <b>-0,98</b> | <b>3,0</b>    | <b>1,12</b>  | <b>1.179,2</b>  | <b>10,1</b>     | <b>0,87</b> | <b>-41,1</b>  | <b>-3,37</b> |
| Murcia                | 57,1           | -2,7            | -4,56        | -7,2          | -11,14       | 204,8           | 19,2            | 10,35       | 3,1           | 1,52         |
| Navarra               | 30,4           | 2,9             | 10,61        | -4,7          | -13,28       | 99,5            | 3,3             | 3,44        | 1,8           | 1,88         |
| País Vasco            | 114,7          | -1,5            | -1,28        | 1,5           | 1,36         | 329,4           | 14,4            | 4,56        | 0,1           | 0,05         |
| La Rioja              | 14,8           | -2,1            | -12,43       | -2,2          | -13,10       | 46,5            | 0,7             | 1,49        | -2,7          | -5,53        |

Fuente: Encuesta de Población Activa (INE). Elaboración propia.

III Trim. 2020

## D.2.10 OCUPADOS por SITUACIÓN PROFESIONAL Y SEXO. Madrid y España

| MADRID                              | TRIMESTRE<br>ACTUAL | VARIACIÓN TRIMESTRAL |             | VARIACIÓN ANUAL |              |
|-------------------------------------|---------------------|----------------------|-------------|-----------------|--------------|
|                                     |                     | Absoluta             | %           | Absoluta        | %            |
| <b>AMBOS SEXOS</b>                  |                     |                      |             |                 |              |
| <b>ASALARIADOS</b>                  | <b>2.659,7</b>      | <b>38,6</b>          | <b>1,47</b> | <b>-99,0</b>    | <b>-3,59</b> |
| Público                             | 521,2               | 16,6                 | 3,30        | 31,6            | 6,46         |
| Privado                             | 2.138,5             | 21,9                 | 1,04        | -130,6          | -5,76        |
| Tasa de Salarización                | 88,50               | 0,03                 |             | -0,60           |              |
| <b>TRABAJADOR POR CUENTA PROPIA</b> | <b>345,6</b>        | <b>4,1</b>           | <b>1,21</b> | <b>8,2</b>      | <b>2,42</b>  |
| Empleador                           | 91,0                | 5,2                  | 6,06        | -13,6           | -13,02       |
| Trabajador Independiente            | 244,2               | -2,8                 | -1,14       | 19,8            | 8,83         |
| Otras situaciones (*)               | 10,4                | 1,7                  | -           | 2,0             | 23,23        |
| <b>HOMBRES</b>                      |                     |                      |             |                 |              |
| <b>ASALARIADOS</b>                  | <b>1.329,0</b>      | <b>34,5</b>          | <b>2,66</b> | <b>-49,4</b>    | <b>-3,58</b> |
| Público                             | 242,4               | 10,2                 | 4,39        | 25,4            | 11,71        |
| Privado                             | 1.086,6             | 24,3                 | 2,29        | -74,8           | -6,44        |
| Tasa de Salarización                | 85,47               | 0,29                 |             | -0,27           |              |
| <b>TRABAJADOR POR CUENTA PROPIA</b> | <b>225,9</b>        | <b>0,8</b>           | <b>0,34</b> | <b>-3,3</b>     | <b>-1,43</b> |
| Empleador                           | 61,3                | 2,8                  | 4,84        | -17,8           | -22,56       |
| Trabajador Independiente            | 158,2               | -3,6                 | -2,25       | 14,5            | 10,10        |
| Otras situaciones (*)               | 6,5                 | 1,6                  | 32,48       | 0,1             | 1,00         |
| <b>MUJERES</b>                      |                     |                      |             |                 |              |
| <b>ASALARIADOS</b>                  | <b>1.330,7</b>      | <b>4,1</b>           | <b>0,31</b> | <b>-49,6</b>    | <b>-3,59</b> |
| Público                             | 278,8               | 6,4                  | 2,37        | 6,2             | 2,28         |
| Privado                             | 1.051,9             | -2,4                 | -0,22       | -55,8           | -5,04        |
| Tasa de Salarización                | 91,74               | -0,19                |             | -0,98           |              |
| <b>TRABAJADOR POR CUENTA PROPIA</b> | <b>119,8</b>        | <b>3,4</b>           | <b>2,90</b> | <b>11,4</b>     | <b>10,54</b> |
| Empleador                           | 29,8                | 2,4                  | 8,68        | 4,2             | 16,51        |
| Trabajador Independiente            | 86,0                | 0,8                  | 0,98        | 5,3             | 6,57         |
| Otras situaciones (*)               | -                   | -                    | -           | -               | -            |

| ESPAÑA                              | TRIMESTRE<br>ACTUAL | VARIACIÓN TRIMESTRAL |              | VARIACIÓN ANUAL |              |
|-------------------------------------|---------------------|----------------------|--------------|-----------------|--------------|
|                                     |                     | Absoluta             | %            | Absoluta        | %            |
| <b>AMBOS SEXOS</b>                  |                     |                      |              |                 |              |
| <b>ASALARIADOS</b>                  | <b>16.108,0</b>     | <b>581,2</b>         | <b>3,74</b>  | <b>-681,9</b>   | <b>-4,06</b> |
| Público                             | 3.337,1             | 111,2                | 3,45         | 108,5           | 3,36         |
| Privado                             | 12.770,9            | 470,0                | 3,82         | -790,4          | -5,83        |
| Tasa de Salarización                | 84,00               | 0,55                 | 0,00         | -0,48           |              |
| <b>TRABAJADOR POR CUENTA PROPIA</b> | <b>3.068,8</b>      | <b>-11,6</b>         | <b>-0,37</b> | <b>-15,5</b>    | <b>-0,50</b> |
| Empleador                           | 893,9               | 25,2                 | 2,90         | -74,1           | -7,65        |
| Trabajador Independiente            | 2.076,8             | -47,6                | -2,24        | 67,5            | 3,36         |
| Otras situaciones (*)               | 98,1                | 10,8                 | 12,40        | -8,9            | -8,35        |
| <b>HOMBRES</b>                      |                     |                      |              |                 |              |
| <b>ASALARIADOS</b>                  | <b>8.458,4</b>      | <b>349,9</b>         | <b>4,32</b>  | <b>-329,3</b>   | <b>-3,75</b> |
| Público                             | 1.484,1             | 64,9                 | 4,57         | 65,4            | 4,61         |
| Privado                             | 6.974,3             | 285,0                | 4,26         | -394,8          | -5,36        |
| Tasa de Salarización                | 80,91               | 0,89                 | 0,01         | -0,27           |              |
| <b>TRABAJADOR POR CUENTA PROPIA</b> | <b>1.995,8</b>      | <b>-29,1</b>         | <b>-1,44</b> | <b>-41,0</b>    | <b>-2,01</b> |
| Empleador                           | 624,0               | 25,7                 | 4,30         | -57,4           | -8,42        |
| Trabajador Independiente            | 1.318,1             | -62,9                | -4,55        | 18,2            | 1,40         |
| Otras situaciones (*)               | 53,7                | 8,1                  | 17,67        | -1,8            | -3,20        |
| <b>MUJERES</b>                      |                     |                      |              |                 |              |
| <b>ASALARIADOS</b>                  | <b>7.649,6</b>      | <b>231,3</b>         | <b>3,12</b>  | <b>-352,6</b>   | <b>-4,41</b> |
| Público                             | 1.853,0             | 46,3                 | 2,56         | 43,0            | 2,38         |
| Privado                             | 5.796,6             | 185,0                | 3,30         | -395,6          | -6,39        |
| Tasa de Salarización                | 87,70               | 0,15                 | 0,00         | -0,73           |              |
| <b>TRABAJADOR POR CUENTA PROPIA</b> | <b>1.073,1</b>      | <b>17,6</b>          | <b>1,66</b>  | <b>25,5</b>     | <b>2,43</b>  |
| Empleador                           | 269,9               | -0,5                 | -0,18        | -16,7           | -5,82        |
| Trabajador Independiente            | 758,7               | 15,3                 | 2,06         | 49,3            | 6,95         |
| Otras situaciones (*)               | 44,4                | 2,8                  | 6,62         | -7,2            | -13,88       |

(\*) Contiene: Cooperativista, ayuda familiar y otras situaciones

Fuente: Encuesta de Población Activa (INE). Elaboración propia.

III Trim. 2020



## D.2.11 OCUPADOS POR SITUACIÓN PROFESIONAL, SEXO Y CCAA

| COMUNIDADES AUTÓNOMAS | ASALARIADOS    |                 |                 |                   | TRABAJADOR POR CUENTA PROPIA |                |                       |                |
|-----------------------|----------------|-----------------|-----------------|-------------------|------------------------------|----------------|-----------------------|----------------|
|                       | PÚBLICO        | PRIVADO         | TOTAL           | TASA SALARIZACIÓN | EMPLEADOR                    | TRAB. INDEP.   | OTRAS SITUACIONES (*) | TOTAL          |
| <b>AMBOS SEXOS</b>    |                |                 |                 |                   |                              |                |                       |                |
| <b>ESPAÑA</b>         | <b>3.337,1</b> | <b>12.770,9</b> | <b>16.108,0</b> | <b>84,00</b>      | <b>893,9</b>                 | <b>2.076,8</b> | <b>98,1</b>           | <b>3.068,8</b> |
| Andalucía             | 569,1          | 1.874,4         | 2.443,5         | 81,85             | 156,4                        | 367,8          | 17,6                  | 541,8          |
| Aragón                | 106,3          | 366,9           | 473,2           | 83,43             | 30,5                         | 58,8           | -                     | 94,0           |
| Asturias              | 83,1           | 236,5           | 319,6           | 83,93             | 17,6                         | 42,5           | -                     | 61,2           |
| Baleares              | 79,8           | 389,7           | 469,5           | 81,81             | 30,6                         | 69,3           | -                     | 104,4          |
| Canarias              | 161,4          | 533,1           | 694,5           | 84,76             | 34,5                         | 87,0           | -                     | 124,8          |
| Cantabria             | 42,4           | 152,6           | 195,0           | 80,93             | 14,5                         | 30,8           | -                     | 45,9           |
| Castilla y León       | 200,6          | 587,7           | 788,3           | 81,20             | 51,4                         | 127,1          | -                     | 182,5          |
| Castilla-La Mancha    | 169,3          | 492,0           | 661,3           | 82,71             | 36,2                         | 98,1           | -                     | 138,3          |
| Cataluña              | 447,3          | 2.360,1         | 2.807,4         | 84,46             | 132,8                        | 371,5          | 12,1                  | 516,5          |
| C.Valenciana          | 309,3          | 1.383,0         | 1.692,3         | 83,47             | 118,9                        | 207,7          | 8,6                   | 335,2          |
| Extremadura           | 96,9           | 206,7           | 303,6           | 78,37             | 23,9                         | 55,7           | -                     | 83,8           |
| Galicia               | 197,4          | 683,2           | 880,6           | 81,34             | 63,4                         | 132,6          | 6,0                   | 202,0          |
| <b>Madrid</b>         | <b>521,2</b>   | <b>2.138,5</b>  | <b>2.659,7</b>  | <b>88,50</b>      | <b>91,0</b>                  | <b>244,2</b>   | <b>10,4</b>           | <b>345,6</b>   |
| Murcia                | 103,4          | 426,2           | 529,6           | 85,62             | 29,1                         | 57,7           | -                     | 89,0           |
| Navarra               | 48,0           | 187,5           | 235,5           | 84,27             | 14,7                         | 28,2           | -                     | 43,9           |
| País Vasco            | 151,4          | 638,8           | 790,2           | 85,84             | 37,3                         | 79,9           | 13,2                  | 130,4          |
| La Rioja              | 22,6           | 92,1            | 114,7           | 84,06             | 7,9                          | 13,5           | -                     | 21,7           |
| <b>HOMBRES</b>        |                |                 |                 |                   |                              |                |                       |                |
| <b>ESPAÑA</b>         | <b>1.484,1</b> | <b>6.974,3</b>  | <b>8.458,4</b>  | <b>80,91</b>      | <b>624,0</b>                 | <b>1.318,1</b> | <b>53,7</b>           | <b>1.995,8</b> |
| Andalucía             | 283,3          | 1.091,1         | 1.374,3         | 79,49             | 116,0                        | 230,6          | 8,1                   | 354,7          |
| Aragón                | 42,4           | 206,2           | 248,7           | 80,38             | 21,1                         | 37,2           | -                     | 60,7           |
| Asturias              | 35,0           | 130,4           | 165,4           | 83,37             | 9,3                          | 23,0           | -                     | 33,0           |
| Baleares              | 34,0           | 203,6           | 237,6           | 79,03             | 21,4                         | 39,8           | -                     | 63,0           |
| Canarias              | 72,6           | 290,3           | 362,9           | 81,48             | 24,9                         | 54,5           | -                     | 82,5           |
| Cantabria             | 17,2           | 80,7            | 98,0            | 77,03             | 9,6                          | 19,4           | -                     | 29,2           |
| Castilla y León       | 87,5           | 327,3           | 414,8           | 77,38             | 34,5                         | 85,1           | -                     | 121,3          |
| Castilla-La Mancha    | 81,1           | 296,4           | 377,5           | 79,69             | 27,6                         | 66,2           | -                     | 96,2           |
| Cataluña              | 185,8          | 1.228,7         | 1.414,5         | 80,12             | 96,9                         | 247,2          | 6,9                   | 350,9          |
| C.Valenciana          | 128,7          | 776,6           | 905,3           | 80,67             | 80,5                         | 133,0          | -                     | 216,9          |
| Extremadura           | 42,1           | 124,5           | 166,6           | 74,54             | 18,1                         | 36,1           | -                     | 56,9           |
| Galicia               | 84,4           | 374,3           | 458,7           | 79,52             | 37,8                         | 76,6           | -                     | 118,1          |
| <b>Madrid</b>         | <b>242,4</b>   | <b>1.086,6</b>  | <b>1.329,0</b>  | <b>85,47</b>      | <b>61,3</b>                  | <b>158,2</b>   | <b>6,5</b>            | <b>225,9</b>   |
| Murcia                | 45,3           | 249,3           | 294,5           | 82,57             | 20,8                         | 39,2           | -                     | 62,2           |
| Navarra               | 17,4           | 104,1           | 121,6           | 81,32             | 10,8                         | 16,5           | -                     | 27,9           |
| País Vasco            | 58,6           | 341,5           | 400,1           | 84,00             | 25,0                         | 44,1           | 7,1                   | 76,2           |
| La Rioja              | 8,6            | 51,8            | 60,4            | 80,31             | 5,9                          | 8,7            | -                     | 14,8           |
| <b>MUJERES</b>        |                |                 |                 |                   |                              |                |                       |                |
| <b>ESPAÑA</b>         | <b>1.853,0</b> | <b>5.796,6</b>  | <b>7.649,6</b>  | <b>87,70</b>      | <b>269,9</b>                 | <b>758,7</b>   | <b>44,4</b>           | <b>1.073,1</b> |
| Andalucía             | 285,8          | 783,3           | 1.069,1         | 85,11             | 40,4                         | 137,2          | 9,5                   | 187,1          |
| Aragón                | 63,8           | 160,7           | 224,6           | 87,10             | 9,4                          | 21,6           | -                     | 33,3           |
| Asturias              | 48,0           | 106,2           | 154,2           | 84,53             | 8,3                          | 19,6           | -                     | 28,2           |
| Baleares              | 45,7           | 186,1           | 231,8           | 84,86             | 9,2                          | 29,5           | -                     | 41,4           |
| Canarias              | 88,8           | 242,7           | 331,6           | 88,68             | 9,6                          | 32,5           | -                     | 42,3           |
| Cantabria             | 25,2           | 71,8            | 97,0            | 85,29             | -                            | 11,4           | -                     | 16,7           |
| Castilla y León       | 113,2          | 260,3           | 373,5           | 85,91             | 16,9                         | 42,0           | -                     | 61,3           |
| Castilla-La Mancha    | 88,2           | 195,6           | 283,9           | 87,09             | 8,6                          | 31,9           | -                     | 42,1           |
| Cataluña              | 261,5          | 1.131,4         | 1.392,9         | 89,38             | 35,9                         | 124,4          | 5,2                   | 165,6          |
| C.Valenciana          | 180,6          | 606,4           | 786,9           | 86,93             | 38,4                         | 74,8           | 5,1                   | 118,3          |
| Extremadura           | 54,8           | 82,2            | 137,1           | 83,59             | 5,8                          | 19,6           | -                     | 26,9           |
| Galicia               | 113,0          | 308,9           | 421,8           | 83,42             | 25,6                         | 55,9           | -                     | 83,9           |
| <b>Madrid</b>         | <b>278,8</b>   | <b>1.051,9</b>  | <b>1.330,7</b>  | <b>91,74</b>      | <b>29,8</b>                  | <b>86,0</b>    | <b>-</b>              | <b>119,8</b>   |
| Murcia                | 58,1           | 177,0           | 235,1           | 89,77             | 8,3                          | 18,5           | -                     | 26,8           |
| Navarra               | 30,6           | 83,3            | 113,9           | 87,67             | -                            | 11,7           | -                     | 16,0           |
| País Vasco            | 92,8           | 297,2           | 390,0           | 87,81             | 12,3                         | 35,8           | 6,1                   | 54,2           |
| La Rioja              | 14,0           | 40,3            | 54,3            | 88,68             | -                            | -              | -                     | 6,9            |

(\*) Contiene: Cooperativista, ayuda familiar y otras situaciones

Fuente: Encuesta de Población Activa (INE). Elaboración propia.

III Trim. 2020

## D.2.12 JORNADA A TIEMPO PARCIAL. MOTIVO PARA LA JORNADA A TIEMPO PARCIAL POR SEXO. Madrid y España

| MADRID   | Trimestre Actual | VARIACIÓN TRIMESTRAL |       | VARIACIÓN ANUAL |       |
|--|------------------|----------------------|-------|-----------------|-------|
|  |                  | Absoluta             | %     | Absoluta        | %     |
| <b>AMBOS SEXOS</b>   |                  |                      |       |                 |       |
| TOTAL  | 382,6            | 20,8                 | 5,76  | 4,4             | 0,2   |
| No haber podido encontrar un trabajo de jornada completa                           | 202,2            | 6,16                 | 3,14  | -10,33          | -0,71 |
| Cuidado de menores, adultos enfermos, u otras obligaciones familiares o personales | 62,2             | 6,6                  | 11,8  | 6,8             | 1,4   |
| Otros motivos  | 118,1            | 8,11                 | 7,37  | 7,99            | 0,96  |
| <b>HOMBRES</b>   |                  |                      |       |                 |       |
| TOTAL  | 111,3            | 23,5                 | 26,78 | 1,4             | 0,2   |
| No haber podido encontrar un trabajo de jornada completa                           | 65,3             | 12,28                | 23,14 | -0,29           | -0,07 |
| Cuidado de menores, adultos enfermos, u otras obligaciones familiares o personales | 3,4              | 0,0                  | -0,2  | 1,1             | 3,1   |
| Otros motivos  | 42,6             | 11,24                | 35,87 | 0,64            | 0,24  |
| <b>MUJERES</b>   |                  |                      |       |                 |       |
| TOTAL  | 271,3            | -2,7                 | -0,98 | 3,0             | 0,1   |
| No haber podido encontrar un trabajo de jornada completa                           | 136,9            | -6,12                | -4,28 | -10,04          | -0,97 |
| Cuidado de menores, adultos enfermos, u otras obligaciones familiares o personales | 58,8             | 6,6                  | 12,6  | 5,7             | 1,2   |
| Otros motivos  | 75,5             | -3,13                | -3,98 | 7,35            | 1,31  |

| ESPAÑA   | Trimestre Actual | VARIACIÓN TRIMESTRAL |       | VARIACIÓN ANUAL |       |
|--|------------------|----------------------|-------|-----------------|-------|
|  |                  | Absoluta             | %     | Absoluta        | %     |
| <b>AMBOS SEXOS</b>   |                  |                      |       |                 |       |
| TOTAL  | 2.654,7          | 168,6                | 6,78  | -134,5          | -4,82 |
| No haber podido encontrar un trabajo de jornada completa                           | 1.348,4          | 91,26                | 7,26  | -115,46         | -7,89 |
| Cuidado de menores, adultos enfermos, u otras obligaciones familiares o personales | 490,2            | 52,9                 | 12,1  | -6,5            | -1,3  |
| Otros motivos  | 816,1            | 24,46                | 3,09  | -12,51          | -1,51 |
| <b>HOMBRES</b>   |                  |                      |       |                 |       |
| TOTAL  | 712,9            | 77,8                 | 12,26 | -14,2           | -1,96 |
| No haber podido encontrar un trabajo de jornada completa                           | 410,6            | 55,92                | 15,77 | -15,69          | -3,68 |
| Cuidado de menores, adultos enfermos, u otras obligaciones familiares o personales | 29,3             | 4,4                  | 17,7  | -5,9            | -16,7 |
| Otros motivos  | 273,1            | 17,51                | 6,85  | 7,35            | 2,77  |
| <b>MUJERES</b>   |                  |                      |       |                 |       |
| TOTAL  | 1.941,8          | 90,8                 | 4,91  | -120,3          | -5,83 |
| No haber podido encontrar un trabajo de jornada completa                           | 937,9            | 35,33                | 3,91  | -99,76          | -9,61 |
| Cuidado de menores, adultos enfermos, u otras obligaciones familiares o personales | 461,0            | 48,5                 | 11,8  | -0,6            | -0,1  |
| Otros motivos  | 543,0            | 6,96                 | 1,30  | -19,86          | -3,53 |

Fuente: Encuesta de Población Activa (INE). Elaboración propia.

III Trim. 2020

## D.2.13 OCUPADOS por SEXO Y NÚMERO DE HORAS EFECTIVAS TRABAJADAS EN LA SEMANA. Madrid y España

| MADRID             | Trimestre Actual | VARIACIÓN TRIMESTRAL |        | VARIACIÓN ANUAL |        |
|--------------------|------------------|----------------------|--------|-----------------|--------|
|                    |                  | Absoluta             | %      | Absoluta        | %      |
| <b>AMBOS SEXOS</b> |                  |                      |        |                 |        |
| TOTAL              | 3.005,3          | 42,7                 | 1,44   | -90,8           | -2,93  |
| Ninguna hora       | 638,6            | -41,7                | -6,14  | 86,0            | 15,56  |
| De 1 a 9 horas     | 48,9             | 0,8                  | 1,69   | 18,0            | 58,12  |
| De 10 a 19 horas   | 80,8             | -3,6                 | -4,28  | 6,0             | 8,02   |
| De 20 a 29 horas   | 211,1            | -56,3                | -21,06 | 11,3            | 5,63   |
| De 30 a 39 horas   | 514,3            | -37,4                | -6,78  | -19,6           | -3,67  |
| De 40 a 49 horas   | 1.257,4          | 140,7                | 12,59  | -145,5          | -10,37 |
| De 50 o más horas  | 147,3            | -3,2                 | -2,13  | -26,2           | -15,12 |
| No sabe            | 107,0            | 43,5                 | 68,62  | -20,7           | -16,20 |
| <b>HOMBRES</b>     |                  |                      |        |                 |        |
| TOTAL              | 1.554,9          | 35,2                 | 2,32   | -52,7           | -3,28  |
| Ninguna hora       | 296,6            | -27,0                | -8,34  | 56,5            | 23,55  |
| De 1 a 9 horas     | 16,2             | 1,1                  | 7,48   | 4,8             | 41,81  |
| De 10 a 19 horas   | 27,9             | -1,9                 | -6,47  | 2,6             | 10,09  |
| De 20 a 29 horas   | 74,3             | -32,9                | -30,72 | -3,8            | -4,92  |
| De 30 a 39 horas   | 193,0            | -52,9                | -21,50 | -21,2           | -9,90  |
| De 40 a 49 horas   | 771,0            | 98,1                 | 14,58  | -58,5           | -7,05  |
| De 50 o más horas  | 107,5            | 18,0                 | 20,15  | -20,9           | -16,26 |
| No sabe            | 68,4             | 32,7                 | 91,64  | -12,2           | -15,11 |
| <b>MUJERES</b>     |                  |                      |        |                 |        |
| TOTAL              | 1.450,4          | 7,5                  | 0,52   | -38,1           | -2,56  |
| Ninguna hora       | 341,9            | -14,7                | -4,13  | 29,4            | 9,42   |
| De 1 a 9 horas     | 32,7             | -0,3                 | -0,96  | 13,2            | 67,69  |
| De 10 a 19 horas   | 52,8             | -1,7                 | -3,08  | 3,4             | 6,95   |
| De 20 a 29 horas   | 136,9            | -23,4                | -14,60 | 15,1            | 12,39  |
| De 30 a 39 horas   | 321,3            | 15,5                 | 5,05   | 1,6             | 0,50   |
| De 40 a 49 horas   | 486,4            | 42,5                 | 9,58   | -87,0           | -15,18 |
| De 50 o más horas  | 39,8             | -21,2                | -34,79 | -5,4            | -11,85 |
| No sabe            | 38,6             | 10,8                 | 39,03  | -8,5            | -18,06 |

| ESPAÑA             | Trimestre Actual | VARIACIÓN TRIMESTRAL |        | VARIACIÓN ANUAL |        |
|--------------------|------------------|----------------------|--------|-----------------|--------|
|                    |                  | Absoluta             | %      | Absoluta        | %      |
| <b>AMBOS SEXOS</b> |                  |                      |        |                 |        |
| TOTAL              | 19.176,9         | 569,6                | 3,06   | -697,5          | -3,51  |
| Ninguna hora       | 3.592,8          | -1113,4              | -23,66 | 455,9           | 14,54  |
| De 1 a 9 horas     | 319,0            | 7,6                  | 2,42   | 36,7            | 13,00  |
| De 10 a 19 horas   | 570,1            | -51,4                | -8,27  | 7,3             | 1,30   |
| De 20 a 29 horas   | 1.502,3          | -75,2                | -4,77  | -48,1           | -3,10  |
| De 30 a 39 horas   | 3.275,5          | -205,1               | -5,89  | -139,0          | -4,07  |
| De 40 a 49 horas   | 7.950,2          | 1755,8               | 28,35  | -671,3          | -7,79  |
| De 50 o más horas  | 1.150,6          | 198,2                | 20,81  | -179,7          | -13,51 |
| No sabe            | 816,4            | 53,2                 | 6,97   | -159,3          | -16,33 |
| <b>HOMBRES</b>     |                  |                      |        |                 |        |
| TOTAL              | 10.454,2         | 320,8                | 3,17   | -370,3          | -3,42  |
| Ninguna hora       | 1.708,3          | -655,2               | -27,72 | 231,8           | 15,70  |
| De 1 a 9 horas     | 100,0            | -18,9                | -15,88 | 10,4            | 11,62  |
| De 10 a 19 horas   | 183,0            | -51,6                | -22,00 | 6,6             | 3,73   |
| De 20 a 29 horas   | 511,8            | -120,3               | -19,03 | 37,9            | 8,01   |
| De 30 a 39 horas   | 1.418,9          | -190,6               | -11,84 | -38,7           | -2,65  |
| De 40 a 49 horas   | 5.162,4          | 1122,7               | 27,79  | -336,1          | -6,11  |
| De 50 o más horas  | 840,1            | 179,4                | 27,16  | -163,0          | -16,25 |
| No sabe            | 529,6            | 55,3                 | 11,65  | -119,3          | -18,38 |
| <b>MUJERES</b>     |                  |                      |        |                 |        |
| TOTAL              | 8.722,7          | 248,9                | 2,94   | -327,1          | -3,61  |
| Ninguna hora       | 1.884,5          | -458,2               | -19,56 | 224,2           | 13,50  |
| De 1 a 9 horas     | 219,0            | 26,4                 | 13,73  | 26,3            | 13,64  |
| De 10 a 19 horas   | 387,1            | 0,3                  | 0,07   | 0,7             | 0,19   |
| De 20 a 29 horas   | 990,5            | 45,0                 | 4,76   | -86,0           | -7,99  |
| De 30 a 39 horas   | 1.856,5          | -14,5                | -0,78  | -100,3          | -5,13  |
| De 40 a 49 horas   | 2.787,7          | 633,1                | 29,38  | -335,2          | -10,73 |
| De 50 o más horas  | 310,5            | 18,8                 | 6,44   | -16,8           | -5,12  |
| No sabe            | 286,8            | -2,0                 | -0,71  | -40,0           | -12,25 |

## D.2.14 NÚMERO MEDIO DE HORAS EFECTIVAS TRABAJADAS EN LA SEMANA por SEXO. Madrid y España

| MADRID             | Trimestre Actual | VARIACIÓN TRIMESTRAL |        | VARIACIÓN ANUAL |        |
|--------------------|------------------|----------------------|--------|-----------------|--------|
|                    |                  | Absoluta             | %      | Absoluta        | %      |
| <b>AMBOS SEXOS</b> |                  |                      |        |                 |        |
| TOTAL              | 28,8             | 1,0                  | 3,44   | -2,0            | -6,37  |
| < 25 años          | 26,9             | 7,3                  | 37,44  | -3,7            | -12,06 |
| 25 a 34 años       | 29,6             | 1,9                  | 6,88   | -1,9            | -6,14  |
| 35 a 44 años       | 29,5             | 1,7                  | 6,15   | -2,3            | -7,11  |
| 45 a 54 años       | 28,7             | -1,0                 | -3,36  | -1,8            | -5,81  |
| 55 a 64 años       | 27,8             | 0,8                  | 3,04   | -0,9            | -3,10  |
| 65 y más años      | 21,1             | -2,2                 | -9,53  | -4,5            | -17,51 |
| <b>HOMBRES</b>     |                  |                      |        |                 |        |
| TOTAL              | 31,1             | 1,6                  | 5,33   | -2,1            | -6,25  |
| < 25 años          | 28,0             | 5,7                  | 25,30  | -3,7            | -11,67 |
| 25 a 34 años       | 31,4             | 0,9                  | 2,93   | -2,1            | -6,17  |
| 35 a 44 años       | 32,4             | 3,7                  | 12,84  | -2,1            | -5,98  |
| 45 a 54 años       | 31,0             | -0,8                 | -2,42  | -2,6            | -7,72  |
| 55 a 64 años       | 30,3             | 2,1                  | 7,49   | -0,9            | -2,74  |
| 65 y más años      | 27,7             | 1,5                  | 5,75   | 1,9             | 7,38   |
| <b>MUJERES</b>     |                  |                      |        |                 |        |
| TOTAL              | 26,3             | 0,3                  | 1,15   | -1,8            | -6,47  |
| < 25 años          | 25,5             | 9,0                  | 54,50  | -4,0            | -13,45 |
| 25 a 34 años       | 27,9             | 2,9                  | 11,82  | -1,7            | -5,71  |
| 35 a 44 años       | 26,5             | -0,4                 | -1,45  | -2,6            | -8,85  |
| 45 a 54 años       | 26,3             | -1,3                 | -4,68  | -0,9            | -3,20  |
| 55 a 64 años       | 25,2             | -0,5                 | -1,98  | -0,7            | -2,63  |
| 65 y más años      | 11,6             | -6,7                 | -36,58 | -13,6           | -54,06 |

| ESPAÑA             | Trimestre Actual | VARIACIÓN TRIMESTRAL |       | VARIACIÓN ANUAL |       |
|--------------------|------------------|----------------------|-------|-----------------|-------|
|                    |                  | Absoluta             | %     | Absoluta        | %     |
| <b>AMBOS SEXOS</b> |                  |                      |       |                 |       |
| TOTAL              | 29,8             | 3,2                  | 11,91 | -1,4            | -4,52 |
| < 25 años          | 28,2             | 7,0                  | 33,25 | -2,3            | -7,49 |
| 25 a 34 años       | 30,3             | 4,7                  | 18,20 | -1,6            | -5,10 |
| 35 a 44 años       | 30,3             | 2,9                  | 10,72 | -1,3            | -4,23 |
| 45 a 54 años       | 30,2             | 2,5                  | 9,04  | -1,0            | -3,21 |
| 55 a 64 años       | 28,3             | 2,2                  | 8,47  | -1,6            | -5,32 |
| 65 y más años      | 26,5             | 3,9                  | 17,49 | -1,3            | -4,81 |
| <b>HOMBRES</b>     |                  |                      |       |                 |       |
| TOTAL              | 32,5             | 3,8                  | 13,39 | -1,5            | -4,33 |
| < 25 años          | 29,8             | 6,6                  | 28,18 | -2,9            | -8,85 |
| 25 a 34 años       | 32,4             | 4,5                  | 16,00 | -2,0            | -5,75 |
| 35 a 44 años       | 33,2             | 3,8                  | 13,06 | -1,3            | -3,90 |
| 45 a 54 años       | 33,2             | 3,4                  | 11,58 | -0,8            | -2,34 |
| 55 a 64 años       | 31,2             | 3,3                  | 11,79 | -1,8            | -5,39 |
| 65 y más años      | 28,6             | 3,8                  | 15,39 | -1,9            | -6,16 |
| <b>MUJERES</b>     |                  |                      |       |                 |       |
| TOTAL              | 26,6             | 2,4                  | 9,88  | -1,4            | -4,89 |
| < 25 años          | 26,2             | 7,7                  | 41,90 | -1,5            | -5,57 |
| 25 a 34 años       | 28,0             | 5,0                  | 21,47 | -1,2            | -4,12 |
| 35 a 44 años       | 26,8             | 1,9                  | 7,54  | -1,4            | -4,97 |
| 45 a 54 años       | 26,7             | 1,3                  | 5,31  | -1,3            | -4,74 |
| 55 a 64 años       | 24,8             | 0,9                  | 3,68  | -1,3            | -5,07 |
| 65 y más años      | 23,6             | 4,1                  | 20,69 | -0,6            | -2,39 |

### D.3.1 ASALARIADOS POR TIPO DE CONTRATO, SEXO Y CCAA

| COMUNIDADES AUTÓNOMAS | Indefinidos     | V. TRIMEST.  |              | VAR. ANUAL   |              | Temporales     | Tasa de Tempo. | V. TRIMESTRAL |              |             | VAR. ANUAL    |               |              |
|-----------------------|-----------------|--------------|--------------|--------------|--------------|----------------|----------------|---------------|--------------|-------------|---------------|---------------|--------------|
|                       |                 | Abs.         | %            | Abs.         | %            |                |                | Abs.          | %            | Dif Tasa    | Abs.          | %             | Dif Tasa     |
| <b>AMBOS SEXOS</b>    |                 |              |              |              |              |                |                |               |              |             |               |               |              |
| <b>ESPAÑA</b>         | <b>12.214,5</b> | <b>158,3</b> | <b>1,31</b>  | <b>-99,1</b> | <b>-0,80</b> | <b>3.893,6</b> | <b>24,17</b>   | <b>422,9</b>  | <b>12,18</b> | <b>1,82</b> | <b>-582,8</b> | <b>-13,02</b> | <b>-2,49</b> |
| Andalucía             | 1.684,4         | 31,7         | 1,92         | 19,6         | 1,17         | 759,0          | 31,06          | 60,7          | 8,69         | 1,36        | -141,5        | -15,71        | -4,04        |
| Aragón                | 366,6           | -6,0         | -1,61        | -20,0        | -5,17        | 106,6          | 22,52          | 16,7          | 18,58        | 3,09        | -0,1          | -0,12         | 0,89         |
| Asturias              | 239,7           | -3,3         | -1,35        | 9,2          | 3,99         | 79,9           | 25,00          | 12,6          | 18,76        | 3,31        | -5,2          | -6,15         | -1,97        |
| Baleares              | 355,7           | 29,8         | 9,13         | -9,7         | -2,65        | 113,7          | 24,22          | 25,4          | 28,74        | 2,90        | -35,6         | -23,83        | -4,78        |
| Canarias              | 518,1           | 10,7         | 2,12         | -14,0        | -2,64        | 176,4          | 25,40          | -0,2          | -0,11        | -0,42       | -66,6         | -27,41        | -5,95        |
| Cantabria             | 136,5           | 3,0          | 2,23         | -15,5        | -10,17       | 58,5           | 30,00          | 14,1          | 31,77        | 5,05        | 1,2           | 2,05          | 2,61         |
| Castilla y León       | 606,0           | 13,8         | 2,32         | 0,7          | 0,12         | 182,3          | 23,12          | 20,3          | 12,55        | 1,65        | -35,5         | -16,29        | -3,33        |
| Castilla-La Mancha    | 490,4           | 2,7          | 0,55         | -4,9         | -0,99        | 170,9          | 25,84          | 24,8          | 16,95        | 2,79        | -28,6         | -14,35        | -2,87        |
| Cataluña              | 2.260,7         | 58,9         | 2,68         | -21,6        | -0,95        | 546,7          | 19,47          | 37,5          | 7,37         | 0,69        | -125,8        | -18,70        | -3,28        |
| C.Valenciana          | 1.254,2         | 23,2         | 1,88         | -11,8        | -0,93        | 438,1          | 25,89          | 70,9          | 19,31        | 2,91        | -47,4         | -9,77         | -1,83        |
| Extremadura           | 190,6           | -2,6         | -1,36        | -12,2        | -6,03        | 113,1          | 37,24          | 17,3          | 18,02        | 4,09        | 0,9           | 0,82          | 1,63         |
| Galicia               | 663,8           | 1,9          | 0,29         | 18,9         | 2,93         | 216,7          | 24,61          | 28,7          | 15,28        | 2,49        | -27,0         | -11,09        | -2,82        |
| <b>Madrid</b>         | <b>2.160,0</b>  | <b>-22,2</b> | <b>-1,02</b> | <b>-64,2</b> | <b>-2,89</b> | <b>499,7</b>   | <b>18,79</b>   | <b>60,8</b>   | <b>13,85</b> | <b>2,04</b> | <b>-34,8</b>  | <b>-6,50</b>  | <b>-0,59</b> |
| Murcia                | 369,3           | 13,0         | 3,64         | 28,2         | 8,26         | 160,3          | 30,27          | 18,7          | 13,23        | 1,84        | -20,9         | -11,51        | -4,42        |
| Navarra               | 171,6           | -1,7         | -0,97        | -13,9        | -7,49        | 63,9           | 27,13          | 9,6           | 17,64        | 3,27        | 2,4           | 3,84          | 2,22         |
| País Vasco            | 622,1           | 8,7          | 1,42         | 10,7         | 1,74         | 168,1          | 21,27          | 0,8           | 0,50         | -0,15       | -16,6         | -8,99         | -1,93        |
| La Rioja              | 88,9            | -0,4         | -0,41        | 0,3          | 0,29         | 25,8           | 22,52          | 2,5           | 10,59        | 1,77        | -4,1          | -13,66        | -2,72        |
| <b>HOMBRES</b>        |                 |              |              |              |              |                |                |               |              |             |               |               |              |
| <b>ESPAÑA</b>         | <b>6.525,2</b>  | <b>109,2</b> | <b>1,70</b>  | <b>0,7</b>   | <b>0,01</b>  | <b>1.933,3</b> | <b>22,86</b>   | <b>240,7</b>  | <b>14,22</b> | <b>1,98</b> | <b>-330,0</b> | <b>-14,58</b> | <b>-2,90</b> |
| Andalucía             | 949,8           | 20,6         | 2,22         | 25,0         | 2,71         | 424,5          | 30,89          | 43,0          | 11,28        | 1,78        | -69,3         | -14,04        | -3,92        |
| Aragón                | 197,3           | -1,4         | -0,71        | -10,7        | -5,14        | 51,4           | 20,65          | 9,7           | 23,40        | 3,34        | -0,3          | -0,53         | 0,77         |
| Asturias              | 131,7           | 3,7          | 2,88         | 12,1         | 10,09        | 33,7           | 20,38          | 6,9           | 25,59        | 3,05        | -7,0          | -17,25        | -5,02        |
| Baleares              | 174,7           | 2,3          | 1,32         | -15,8        | -8,32        | 62,9           | 26,47          | 14,4          | 29,80        | 4,53        | -7,8          | -10,99        | -0,58        |
| Canarias              | 282,3           | 10,4         | 3,83         | -9,8         | -3,36        | 80,6           | 22,22          | 2,7           | 3,52         | -0,05       | -41,1         | -33,78        | -7,20        |
| Cantabria             | 68,5            | 0,3          | 0,42         | -13,5        | -16,47       | 29,5           | 30,09          | 3,9           | 15,04        | 2,78        | 3,3           | 12,65         | 5,90         |
| Castilla y León       | 332,8           | 6,6          | 2,02         | 4,3          | 1,30         | 82,0           | 19,77          | 8,9           | 12,25        | 1,47        | -21,9         | -21,08        | -4,26        |
| Castilla-La Mancha    | 287,6           | 2,9          | 1,02         | 5,2          | 1,86         | 89,9           | 23,82          | 13,3          | 17,39        | 2,62        | -19,1         | -17,51        | -4,03        |
| Cataluña              | 1.163,0         | 41,2         | 3,68         | 0,2          | 0,02         | 251,5          | 17,78          | 23,3          | 10,24        | 0,88        | -72,1         | -22,28        | -3,99        |
| C.Valenciana          | 681,9           | 11,1         | 1,65         | -7,7         | -1,12        | 223,4          | 24,67          | 36,4          | 19,46        | 2,88        | -30,1         | -11,88        | -2,20        |
| Extremadura           | 107,6           | 0,2          | 0,14         | -4,0         | -3,58        | 58,9           | 35,38          | 9,2           | 18,51        | 3,75        | -2,1          | -3,38         | 0,05         |
| Galicia               | 351,6           | 3,1          | 0,88         | 17,2         | 5,16         | 107,2          | 23,37          | 21,5          | 25,06        | 3,63        | -12,6         | -10,49        | -3,01        |
| <b>Madrid</b>         | <b>1.096,9</b>  | <b>-1,4</b>  | <b>-0,13</b> | <b>-27,6</b> | <b>-2,45</b> | <b>232,1</b>   | <b>17,46</b>   | <b>35,9</b>   | <b>18,30</b> | <b>2,31</b> | <b>-21,9</b>  | <b>-8,60</b>  | <b>-0,96</b> |
| Murcia                | 209,1           | 6,7          | 3,32         | 21,2         | 11,26        | 85,5           | 29,01          | 6,5           | 8,20         | 0,94        | -13,0         | -13,23        | -5,37        |
| Navarra               | 95,5            | -2,0         | -2,10        | -3,3         | -3,30        | 26,1           | 21,48          | 3,1           | 13,45        | 2,38        | -3,9          | -13,00        | -1,84        |
| País Vasco            | 324,9           | 4,4          | 1,37         | 5,0          | 1,57         | 75,2           | 18,80          | 0,4           | 0,60         | -0,12       | -12,0         | -13,72        | -2,62        |
| La Rioja              | 48,0            | 1,8          | 4,00         | 2,1          | 4,48         | 12,4           | 20,49          | 1,4           | 12,47        | 1,25        | -1,0          | -7,28         | -2,01        |
| <b>MUJERES</b>        |                 |              |              |              |              |                |                |               |              |             |               |               |              |
| <b>ESPAÑA</b>         | <b>5.689,3</b>  | <b>49,1</b>  | <b>0,87</b>  | <b>-99,8</b> | <b>-1,72</b> | <b>1.960,3</b> | <b>25,63</b>   | <b>182,2</b>  | <b>10,24</b> | <b>1,66</b> | <b>-252,8</b> | <b>-11,42</b> | <b>-2,03</b> |
| Andalucía             | 734,6           | 11,0         | 1,52         | -5,5         | -0,74        | 334,5          | 31,29          | 17,7          | 5,58         | 0,84        | -72,2         | -17,74        | -4,17        |
| Aragón                | 169,3           | -4,6         | -2,64        | -9,3         | -5,20        | 55,2           | 24,60          | 7,0           | 14,43        | 2,87        | 0,1           | 0,27          | 1,02         |
| Asturias              | 108,0           | -7,0         | -6,05        | -2,9         | -2,58        | 46,2           | 29,95          | 5,8           | 14,23        | 3,93        | 1,8           | 4,03          | 1,36         |
| Baleares              | 181,0           | 27,5         | 17,90        | 6,2          | 3,52         | 50,8           | 21,92          | 10,9          | 27,45        | 1,30        | -27,8         | -35,38        | -9,10        |
| Canarias              | 235,8           | 0,3          | 0,14         | -4,2         | -1,75        | 95,8           | 28,88          | -2,9          | -2,98        | -0,66       | -25,5         | -21,02        | -4,68        |
| Cantabria             | 68,0            | 2,7          | 4,11         | -2,0         | -2,79        | 29,0           | 29,91          | 10,2          | 54,59        | 7,59        | -2,1          | -6,85         | -0,90        |
| Castilla y León       | 273,2           | 7,2          | 2,70         | -3,6         | -1,29        | 100,3          | 26,85          | 11,4          | 12,79        | 1,80        | -13,6         | -11,93        | -2,30        |
| Castilla-La Mancha    | 202,9           | -0,2         | -0,12        | -10,2        | -4,77        | 81,0           | 28,53          | 11,5          | 16,47        | 3,03        | -9,5          | -10,54        | -1,29        |
| Cataluña              | 1.097,7         | 17,7         | 1,64         | -21,8        | -1,95        | 295,3          | 21,20          | 14,2          | 5,05         | 0,55        | -53,7         | -15,38        | -2,57        |
| C.Valenciana          | 572,3           | 12,1         | 2,16         | -4,1         | -0,71        | 214,7          | 27,28          | 34,5          | 19,15        | 2,94        | -17,3         | -7,46         | -1,42        |
| Extremadura           | 82,9            | -2,8         | -3,25        | -8,2         | -9,04        | 54,2           | 39,51          | 8,1           | 17,48        | 4,53        | 3,0           | 5,84          | 3,56         |
| Galicia               | 312,3           | -1,2         | -0,37        | 1,6          | 0,53         | 109,5          | 25,97          | 7,2           | 7,08         | 1,36        | -14,5         | -11,67        | -2,56        |
| <b>Madrid</b>         | <b>1.063,1</b>  | <b>-20,8</b> | <b>-1,92</b> | <b>-36,7</b> | <b>-3,33</b> | <b>267,6</b>   | <b>20,11</b>   | <b>24,9</b>   | <b>10,25</b> | <b>1,81</b> | <b>-12,9</b>  | <b>-4,60</b>  | <b>-0,21</b> |
| Murcia                | 160,2           | 6,3          | 4,06         | 7,0          | 4,58         | 74,9           | 31,84          | 12,3          | 19,59        | 2,94        | -7,8          | -9,46         | -3,21        |
| Navarra               | 76,1            | 0,4          | 0,48         | -10,6        | -12,26       | 37,8           | 33,16          | 6,5           | 20,72        | 3,94        | 6,3           | 19,87         | 6,52         |
| País Vasco            | 297,2           | 4,3          | 1,47         | 5,6          | 1,93         | 92,9           | 23,81          | 0,4           | 0,41         | -0,19       | -4,6          | -4,76         | -1,25        |
| La Rioja              | 40,9            | -2,2         | -5,13        | -1,8         | -4,22        | 13,5           | 24,78          | 1,1           | 8,91         | 2,48        | -3,1          | -18,80        | -3,21        |

Fuente: Encuesta de Población Activa (INE). Elaboración propia.

III Trim. 2020

### D.3.2 ASALARIADOS Y TASA TEMPORALIDAD POR CONTRATO, EDAD Y CCAA

| COMUNIDADES AUTÓNOMAS | < 25         |              |                      | < 30           |                |                      |
|-----------------------|--------------|--------------|----------------------|----------------|----------------|----------------------|
|                       | Indefinidos  | Temporales   | Tasa de Temporalidad | Indefinidos    | Temporales     | Tasa de Temporalidad |
| <b>ESPAÑA</b>         | <b>268,4</b> | <b>584,8</b> | <b>68,55</b>         | <b>1.079,6</b> | <b>1.228,3</b> | <b>53,22</b>         |
| Andalucía             | 28,7         | 90,9         | 75,99                | 125,6          | 211,5          | 62,74                |
| Aragón                | 8,9          | 18,3         | 67,28                | 32,3           | 37,3           | 53,58                |
| Asturias              | -            | 8,5          | 80,41                | 12,5           | 18,9           | 60,18                |
| Baleares              | 8,7          | 20,2         | 69,94                | 37,6           | 40,9           | 52,10                |
| Canarias              | 10,0         | 13,9         | 58,32                | 51,2           | 43,4           | 45,88                |
| Cantabria             | -            | 6,7          | 83,10                | 8,7            | 15,3           | 63,80                |
| Castilla y León       | 11,2         | 27,7         | 71,25                | 42,7           | 62,2           | 59,33                |
| C.-La Mancha          | 9,8          | 28,5         | 74,34                | 43,1           | 52,1           | 54,75                |
| Cataluña              | 73,1         | 116,8        | 61,51                | 258,5          | 208,4          | 44,64                |
| C.Valenciana          | 26,4         | 73,7         | 73,62                | 105,5          | 139,4          | 56,92                |
| Extremadura           | -            | 13,5         | 82,21                | 12,9           | 31,0           | 70,62                |
| Galicia               | 8,0          | 24,1         | 75,07                | 42,0           | 58,1           | 58,02                |
| <b>Madrid</b>         | <b>52,2</b>  | <b>75,7</b>  | <b>59,20</b>         | <b>210,7</b>   | <b>168,4</b>   | <b>44,42</b>         |
| Murcia                | 9,8          | 27,9         | 74,05                | 32,2           | 56,3           | 63,59                |
| Navarra               | -            | 10,6         | 75,25                | 12,9           | 22,0           | 62,99                |
| País Vasco            | 8,8          | 22,3         | 71,56                | 41,0           | 50,2           | 55,04                |
| La Rioja              | -            | -            | -                    | 7,7            | 9,6            | 55,45                |

| COMUNIDADES AUTÓNOMAS | 30-54          |                |                      | 55-64          |              |                      |
|-----------------------|----------------|----------------|----------------------|----------------|--------------|----------------------|
|                       | Indefinidos    | Temporales     | Tasa de Temporalidad | Indefinidos    | Temporales   | Tasa de Temporalidad |
| <b>ESPAÑA</b>         | <b>8.654,7</b> | <b>2.294,3</b> | <b>20,95</b>         | <b>2.370,0</b> | <b>354,7</b> | <b>13,02</b>         |
| Andalucía             | 1.224,9        | 478,2          | 28,08                | 318,4          | 67,1         | 17,40                |
| Aragón                | 259,1          | 60,4           | 18,89                | 72,4           | 8,4          | 10,45                |
| Asturias              | 168,1          | 54,0           | 24,32                | 56,5           | 6,4          | 10,10                |
| Baleares              | 253,5          | 63,0           | 19,91                | 62,0           | 9,5          | 13,34                |
| Canarias              | 368,8          | 112,2          | 23,32                | 93,5           | 19,9         | 17,51                |
| Cantabria             | 95,1           | 36,2           | 27,56                | 32,1           | 6,9          | 17,65                |
| Castilla y León       | 425,6          | 99,3           | 18,92                | 131,5          | 20,4         | 13,41                |
| C.-La Mancha          | 353,0          | 101,8          | 22,39                | 90,7           | 16,8         | 15,63                |
| Cataluña              | 1.581,1        | 297,3          | 15,83                | 405,5          | 39,8         | 8,94                 |
| C.Valenciana          | 898,8          | 253,0          | 21,96                | 235,6          | 42,5         | 15,29                |
| Extremadura           | 131,4          | 68,5           | 34,24                | 44,6           | 13,3         | 23,01                |
| Galicia               | 479,5          | 136,7          | 22,19                | 135,6          | 20,8         | 13,31                |
| <b>Madrid</b>         | <b>1.515,0</b> | <b>284,5</b>   | <b>15,81</b>         | <b>412,0</b>   | <b>44,6</b>  | <b>9,77</b>          |
| Murcia                | 256,2          | 90,9           | 26,19                | 76,4           | 11,3         | 12,86                |
| Navarra               | 124,4          | 36,1           | 22,47                | 33,3           | 5,7          | 14,53                |
| País Vasco            | 433,8          | 99,2           | 18,62                | 143,0          | 17,9         | 11,10                |
| La Rioja              | 62,9           | 13,6           | 17,77                | 17,6           | -            | -                    |

| COMUNIDADES AUTÓNOMAS | 16-64           |                |                      | 16 y más        |                |                      |
|-----------------------|-----------------|----------------|----------------------|-----------------|----------------|----------------------|
|                       | Indefinidos     | Temporales     | Tasa de Temporalidad | Indefinidos     | Temporales     | Tasa de Temporalidad |
| <b>ESPAÑA</b>         | <b>12.104,2</b> | <b>3.877,3</b> | <b>24,26</b>         | <b>12.214,5</b> | <b>3.893,6</b> | <b>24,17</b>         |
| Andalucía             | 1.668,9         | 756,8          | 31,20                | 1.684,4         | 759,0          | 31,06                |
| Aragón                | 363,8           | 106,1          | 22,58                | 366,6           | 106,6          | 22,52                |
| Asturias              | 237,1           | 79,3           | 25,05                | 239,7           | 79,9           | 25,00                |
| Baleares              | 353,1           | 113,4          | 24,32                | 355,7           | 113,7          | 24,22                |
| Canarias              | 513,5           | 175,4          | 25,46                | 518,1           | 176,4          | 25,40                |
| Cantabria             | 135,9           | 58,4           | 30,04                | 136,5           | 58,5           | 30,00                |
| Castilla y León       | 599,8           | 181,9          | 23,27                | 606,0           | 182,3          | 23,12                |
| C.-La Mancha          | 486,8           | 170,7          | 25,97                | 490,4           | 170,9          | 25,84                |
| Cataluña              | 2.245,2         | 545,5          | 19,55                | 2.260,7         | 546,7          | 19,47                |
| C.Valenciana          | 1.239,9         | 434,9          | 25,97                | 1.254,2         | 438,1          | 25,89                |
| Extremadura           | 188,9           | 112,8          | 37,38                | 190,6           | 113,1          | 37,24                |
| Galicia               | 657,1           | 215,6          | 24,71                | 663,8           | 216,7          | 24,61                |
| <b>Madrid</b>         | <b>2.137,7</b>  | <b>497,5</b>   | <b>18,88</b>         | <b>2.160,0</b>  | <b>499,7</b>   | <b>18,79</b>         |
| Murcia                | 364,9           | 158,5          | 30,28                | 369,3           | 160,3          | 30,27                |
| Navarra               | 170,6           | 63,7           | 27,20                | 171,6           | 63,9           | 27,13                |
| País Vasco            | 617,8           | 167,2          | 21,30                | 622,1           | 168,1          | 21,27                |
| La Rioja              | 88,2            | 25,8           | 22,66                | 88,9            | 25,8           | 22,52                |

### D.3.3 ASALARIADOS POR TIPO DE CONTRATO, SECTOR ECONÓMICO Y CCAA

| COMUNIDADES AUTÓNOMAS | AGRICULTURA  |              |                      | INDUSTRIA      |              |                      |
|-----------------------|--------------|--------------|----------------------|----------------|--------------|----------------------|
|                       | Indefinidos  | Temporales   | Tasa de Temporalidad | Indefinidos    | Temporales   | Tasa de Temporalidad |
| <b>ESPAÑA</b>         | <b>230,1</b> | <b>223,6</b> | <b>49,28</b>         | <b>2.045,3</b> | <b>402,9</b> | <b>16,46</b>         |
| Andalucía             | 65,6         | 96,4         | 59,50                | 200,6          | 63,1         | 23,92                |
| Aragón                | 8,5          | 5,9          | 40,85                | 95,2           | 18,4         | 16,17                |
| Asturias              | -            | -            | -                    | 44,8           | 7,0          | 13,47                |
| Baleares              | -            | -            | -                    | 26,0           | -            | -                    |
| Canarias              | 16,0         | 5,5          | 25,68                | 29,3           | -            | -                    |
| Cantabria             | -            | -            | -                    | 30,1           | 8,2          | 21,49                |
| Castilla y León       | 15,8         | 7,9          | 33,27                | 119,3          | 28,2         | 19,13                |
| Castilla-La Mancha    | 15,1         | 12,0         | 44,29                | 88,4           | 18,6         | 17,40                |
| Cataluña              | 16,7         | 10,1         | 37,53                | 473,9          | 69,3         | 12,76                |
| C. Valencia           | 15,2         | 24,8         | 62,01                | 264,9          | 54,2         | 16,98                |
| Extremadura           | 5,2          | 17,9         | 77,48                | 25,0           | 9,1          | 26,66                |
| Galicia               | 22,3         | 10,1         | 31,28                | 129,7          | 36,4         | 21,94                |
| <b>Madrid</b>         | -            | -            | -                    | <b>220,3</b>   | <b>23,5</b>  | <b>9,66</b>          |
| Murcia                | 36,3         | 25,8         | 41,51                | 56,5           | 17,2         | 23,32                |
| Navarra               | -            | -            | -                    | 59,1           | 16,2         | 21,51                |
| País Vasco            | -            | -            | -                    | 154,6          | 20,1         | 11,52                |
| La Rioja              | -            | -            | -                    | 26,3           | 5,3          | 16,81                |

| COMUNIDADES AUTÓNOMAS | CONSTRUCCIÓN |              |                      | SERVICIOS      |                |                      |
|-----------------------|--------------|--------------|----------------------|----------------|----------------|----------------------|
|                       | Indefinidos  | Temporales   | Tasa de Temporalidad | Indefinidos    | Temporales     | Tasa de Temporalidad |
| <b>ESPAÑA</b>         | <b>578,9</b> | <b>360,3</b> | <b>38,36</b>         | <b>9.360,2</b> | <b>2.906,8</b> | <b>23,70</b>         |
| Andalucía             | 71,9         | 86,3         | 54,55                | 1.346,3        | 513,3          | 27,60                |
| Aragón                | 22,0         | 5,8          | 20,98                | 241,0          | 76,5           | 24,10                |
| Asturias              | 9,7          | 7,0          | 41,82                | 183,4          | 64,6           | 26,05                |
| Baleares              | 25,3         | 18,0         | 41,56                | 302,6          | 90,6           | 23,05                |
| Canarias              | 21,7         | 19,7         | 47,68                | 451,1          | 146,8          | 24,56                |
| Cantabria             | 8,0          | -            | -                    | 97,4           | 45,7           | 31,91                |
| Castilla y León       | 31,2         | 14,2         | 31,36                | 439,8          | 132,0          | 23,08                |
| Castilla-La Mancha    | 29,8         | 14,6         | 32,81                | 357,1          | 125,7          | 26,04                |
| Cataluña              | 102,0        | 41,5         | 28,92                | 1.668,0        | 425,9          | 20,34                |
| C. Valencia           | 54,8         | 36,6         | 40,06                | 919,3          | 322,4          | 25,97                |
| Extremadura           | 8,6          | 10,7         | 55,39                | 151,7          | 75,3           | 33,18                |
| Galicia               | 38,5         | 13,5         | 25,98                | 473,4          | 156,7          | 24,86                |
| <b>Madrid</b>         | <b>97,8</b>  | <b>56,3</b>  | <b>36,52</b>         | <b>1.839,4</b> | <b>419,9</b>   | <b>18,58</b>         |
| Murcia                | 19,3         | 11,5         | 37,30                | 257,2          | 105,9          | 29,16                |
| Navarra               | 7,8          | -            | -                    | 102,9          | 42,6           | 29,26                |
| País Vasco            | 26,3         | 13,9         | 34,47                | 440,0          | 133,4          | 23,27                |
| La Rioja              | -            | -            | -                    | 55,4           | 17,3           | 23,78                |

Fuente: Encuesta de Población Activa (INE). Elaboración propia.

III Trim. 2020

### D.3.4 ASALARIADOS Y TASA TEMPORALIDAD POR SECTOR ECONÓMICO Y CCAA

| COMUNIDADES AUTÓNOMAS | ASALARIADOS     | TASA TEMPO.  | PESO          | VARIACIÓN TRIMESTRAL |              |             | VARIACIÓN ANUAL |              |              |  |
|-----------------------|-----------------|--------------|---------------|----------------------|--------------|-------------|-----------------|--------------|--------------|--|
|                       |                 |              |               | Abs.                 | %            | Dif. Tasa   | Abs.            | %            | Dif. Tasa    |  |
| <b>INDUSTRIA</b>      |                 |              |               |                      |              |             |                 |              |              |  |
| <b>ESPAÑA</b>         | <b>2.448,2</b>  | <b>16,46</b> | <b>100,00</b> | <b>46,1</b>          | <b>1,92</b>  | <b>0,86</b> | <b>-121,1</b>   | <b>-4,71</b> | <b>-2,89</b> |  |
| Andalucía             | 263,7           | 23,92        | 10,77         | 18,2                 | 7,43         | 2,11        | 5,4             | 2,10         | -1,90        |  |
| Aragón                | 113,5           | 16,17        | 4,64          | -0,3                 | -0,30        | 3,44        | 4,2             | 3,88         | -0,08        |  |
| Asturias              | 51,8            | 13,47        | 2,12          | -1,1                 | -2,05        | -1,58       | 0,5             | 0,94         | -4,77        |  |
| Baleares              | 29,6            | -            | 1,21          | 3,4                  | 13,03        | -           | -1,1            | -3,62        | -            |  |
| Canarias              | 33,6            | -            | 1,37          | -2,9                 | -7,92        | -           | -4,8            | -12,47       | -            |  |
| Cantabria             | 38,3            | 21,49        | 1,56          | 3,2                  | 8,97         | 2,08        | -0,4            | -0,91        | -0,16        |  |
| Castilla y León       | 147,5           | 19,13        | 6,02          | 1,2                  | 0,82         | 0,94        | -10,2           | -6,44        | -1,79        |  |
| Castilla-La Mancha    | 107,0           | 17,40        | 4,37          | -0,1                 | -0,07        | -1,26       | -16,3           | -13,21       | -4,53        |  |
| Cataluña              | 543,2           | 12,76        | 22,19         | 2,2                  | 0,41         | 1,14        | -29,0           | -5,07        | -3,57        |  |
| C.Valenciana          | 319,0           | 16,98        | 13,03         | -1,9                 | -0,58        | -0,61       | -29,5           | -8,46        | -4,11        |  |
| Extremadura           | 34,1            | 26,66        | 1,39          | 1,2                  | 3,71         | 3,47        | -3,0            | -8,14        | -4,96        |  |
| Galicia               | 166,1           | 21,94        | 6,79          | -0,8                 | -0,45        | 1,27        | -3,2            | -1,89        | -1,88        |  |
| <b>Madrid</b>         | <b>243,8</b>    | <b>9,66</b>  | <b>9,96</b>   | <b>8,0</b>           | <b>3,40</b>  | <b>0,55</b> | <b>-23,1</b>    | <b>-8,66</b> | <b>-3,32</b> |  |
| Murcia                | 73,7            | 23,32        | 3,01          | 6,6                  | 9,86         | 1,99        | -4,1            | -5,26        | -1,10        |  |
| Navarra               | 75,3            | 21,51        | 3,07          | 6,0                  | 8,70         | 1,62        | 1,4             | 1,89         | 1,15         |  |
| País Vasco            | 174,7           | 11,52        | 7,13          | 0,4                  | 0,21         | -0,51       | -5,8            | -3,24        | -5,52        |  |
| La Rioja              | 31,7            | 16,81        | 1,29          | 2,2                  | 7,38         | 2,80        | -2,7            | -7,90        | -2,83        |  |
| <b>CONSTRUCCIÓN</b>   |                 |              |               |                      |              |             |                 |              |              |  |
| <b>ESPAÑA</b>         | <b>939,2</b>    | <b>38,36</b> | <b>100,00</b> | <b>89,2</b>          | <b>10,49</b> | <b>3,72</b> | <b>-0,6</b>     | <b>-0,06</b> | <b>-1,61</b> |  |
| Andalucía             | 158,2           | 54,55        | 16,85         | 9,3                  | 6,22         | 0,77        | -11,2           | -6,60        | -1,67        |  |
| Aragón                | 27,8            | 20,98        | 2,96          | 3,6                  | 14,97        | 5,74        | -0,3            | -0,99        | -2,86        |  |
| Asturias              | 16,7            | 41,82        | 1,77          | 3,2                  | 24,04        | 6,84        | -2,1            | -11,25       | 0,26         |  |
| Baleares              | 43,4            | 41,56        | 4,62          | 1,6                  | 3,75         | -1,86       | 1,9             | 4,59         | -0,50        |  |
| Canarias              | 41,4            | 47,68        | 4,41          | 8,3                  | 25,10        | 5,27        | 4,9             | 13,40        | -0,02        |  |
| Cantabria             | 12,4            | -            | 1,32          | -1,1                 | -8,42        | -           | -2,0            | -14,11       | -            |  |
| Castilla y León       | 45,4            | 31,36        | 4,83          | 3,5                  | 8,38         | 0,91        | 1,4             | 3,26         | -2,44        |  |
| Castilla-La Mancha    | 44,4            | 32,81        | 4,73          | 4,4                  | 11,11        | -0,77       | -4,7            | -9,50        | -9,31        |  |
| Cataluña              | 143,5           | 28,92        | 15,28         | 12,6                 | 9,60         | 2,75        | 0,1             | 0,06         | 1,38         |  |
| C.Valenciana          | 91,4            | 40,06        | 9,73          | 14,3                 | 18,56        | 10,89       | 0,5             | 0,50         | -3,45        |  |
| Extremadura           | 19,4            | 55,39        | 2,06          | 5,2                  | 36,22        | 0,15        | 3,5             | 22,31        | 5,77         |  |
| Galicia               | 52,0            | 25,98        | 5,53          | 5,2                  | 11,06        | -0,81       | 3,4             | 7,01         | -7,78        |  |
| <b>Madrid</b>         | <b>154,1</b>    | <b>36,52</b> | <b>16,40</b>  | <b>10,1</b>          | <b>6,99</b>  | <b>8,05</b> | <b>1,7</b>      | <b>1,14</b>  | <b>1,78</b>  |  |
| Murcia                | 30,7            | 37,30        | 3,27          | 4,5                  | 17,13        | 2,89        | -0,6            | -2,06        | -23,29       |  |
| Navarra               | 10,9            | -            | 1,16          | 1,1                  | 11,67        | -           | -0,6            | -4,91        | -            |  |
| País Vasco            | 40,2            | 34,47        | 4,28          | 2,2                  | 5,91         | 2,65        | 2,8             | 7,48         | 6,38         |  |
| La Rioja              | 5,9             | -            | 0,62          | 1,1                  | 22,60        | -           | 0,4             | 6,87         | -            |  |
| <b>SERVICIOS</b>      |                 |              |               |                      |              |             |                 |              |              |  |
| <b>ESPAÑA</b>         | <b>12.267,0</b> | <b>23,70</b> | <b>100,00</b> | <b>479,0</b>         | <b>4,06</b>  | <b>2,20</b> | <b>-563,0</b>   | <b>-4,39</b> | <b>-2,57</b> |  |
| Andalucía             | 1.859,6         | 27,60        | 15,16         | 93,3                 | 5,28         | 2,95        | -136,9          | -6,86        | -4,58        |  |
| Aragón                | 317,5           | 24,10        | 2,59          | 5,3                  | 1,71         | 3,29        | -23,8           | -6,97        | 1,33         |  |
| Asturias              | 248,0           | 26,05        | 2,02          | 5,4                  | 2,24         | 3,80        | 4,0             | 1,64         | -1,81        |  |
| Baleares              | 393,2           | 23,05        | 3,21          | 49,7                 | 14,48        | 3,31        | -46,7           | -10,62       | -6,00        |  |
| Canarias              | 598,0           | 24,56        | 4,87          | 3,9                  | 0,66         | -0,64       | -80,7           | -11,89       | -6,23        |  |
| Cantabria             | 143,1           | 31,91        | 1,17          | 15,4                 | 12,04        | 6,16        | -10,0           | -6,54        | 3,10         |  |
| Castilla y León       | 571,7           | 23,08        | 4,66          | 27,1                 | 4,97         | 1,22        | -19,8           | -3,35        | -3,98        |  |
| Castilla-La Mancha    | 482,8           | 26,04        | 3,94          | 26,6                 | 5,83         | 5,03        | -10,0           | -2,02        | -1,20        |  |
| Cataluña              | 2.093,9         | 20,34        | 17,07         | 82,4                 | 4,10         | 0,28        | -110,9          | -5,03        | -3,56        |  |
| C.Valenciana          | 1.241,7         | 25,97        | 10,12         | 79,4                 | 6,83         | 3,00        | -30,7           | -2,41        | -2,09        |  |
| Extremadura           | 227,0           | 33,18        | 1,85          | 12,4                 | 5,79         | 5,13        | -5,4            | -2,33        | 2,26         |  |
| Galicia               | 630,1           | 24,86        | 5,14          | 19,7                 | 3,23         | 2,86        | -12,7           | -1,98        | -2,71        |  |
| <b>Madrid</b>         | <b>2.259,3</b>  | <b>18,58</b> | <b>18,42</b>  | <b>20,0</b>          | <b>0,89</b>  | <b>1,78</b> | <b>-75,0</b>    | <b>-3,21</b> | <b>-0,50</b> |  |
| Murcia                | 363,1           | 29,16        | 2,96          | 33,0                 | 10,01        | 5,83        | 8,5             | 2,38         | -2,94        |  |
| Navarra               | 145,5           | 29,26        | 1,19          | 0,1                  | 0,07         | 3,45        | -11,9           | -7,56        | 2,98         |  |
| País Vasco            | 573,4           | 23,27        | 4,67          | 7,2                  | 1,27         | -0,23       | -1,2            | -0,21        | -1,49        |  |
| La Rioja              | 72,7            | 23,78        | 0,59          | -0,4                 | -0,59        | 3,55        | -2,7            | -3,57        | -2,19        |  |

Fuente: Encuesta de Población Activa (INE). Elaboración propia.

III Trim. 2020



### D.3.5 ASALARIADOS POR TIPO DE CONTRATO, NIVEL DE ESTUDIOS Y CCAA

| COMUNIDADES AUTÓNOMAS | ANALFAB./EDUCACIÓN PRIMARIA |              |                   | 1ª ETAPA E.SECUND. Y SIMILAR |                |                   |
|-----------------------|-----------------------------|--------------|-------------------|------------------------------|----------------|-------------------|
|                       | Indefinidos                 | Temporales   | Tasa Temporalidad | Indefinidos                  | Temporales     | Tasa Temporalidad |
| <b>ESPAÑA</b>         | <b>455,5</b>                | <b>259,4</b> | <b>36,28</b>      | <b>2.890,6</b>               | <b>1.044,3</b> | <b>26,54</b>      |
| Andalucía             | 93,3                        | 78,3         | 45,64             | 438,6                        | 263,6          | 37,54             |
| Aragón                | 13,0                        | 5,3          | 29,08             | 74,0                         | 22,1           | 23,01             |
| Asturias              | -                           | -            | -                 | 47,8                         | 18,9           | 28,35             |
| Baleares              | 11,2                        | 6,7          | 37,39             | 100,4                        | 30,4           | 23,24             |
| Canarias              | 37,5                        | 16,3         | 30,29             | 118,5                        | 43,6           | 26,89             |
| Cantabria             | -                           | -            | -                 | 30,4                         | 11,1           | 26,67             |
| Castilla y León       | 19,6                        | 12,9         | 39,81             | 153,6                        | 49,7           | 24,45             |
| Castilla-La Mancha    | 24,6                        | 13,5         | 35,32             | 154,7                        | 53,9           | 25,84             |
| Cataluña              | 92,8                        | 30,4         | 24,66             | 555,4                        | 140,4          | 20,18             |
| C.Valenciana          | 35,9                        | 26,6         | 42,60             | 358,7                        | 117,1          | 24,62             |
| Extremadura           | 8,3                         | 10,3         | 55,46             | 59,9                         | 47,0           | 43,99             |
| Galicia               | 13,0                        | 8,3          | 38,90             | 174,0                        | 61,0           | 25,94             |
| <b>Madrid</b>         | <b>62,2</b>                 | <b>18,1</b>  | <b>22,55</b>      | <b>350,9</b>                 | <b>90,7</b>    | <b>20,54</b>      |
| Murcia                | 21,3                        | 17,9         | 45,71             | 109,7                        | 49,3           | 31,00             |
| Navarra               | -                           | -            | -                 | 30,7                         | 9,9            | 24,38             |
| País Vasco            | 10,7                        | 5,1          | 32,12             | 98,6                         | 25,0           | 20,22             |
| La Rioja              | -                           | -            | -                 | 26,4                         | 6,9            | 20,83             |

| COMUNIDADES AUTÓNOMAS | 2ª ETAPA E. SEC. CON ORI. GENERAL |              |                   | 2ª ETAPA E. SEC. CON ORI. PROFE. |              |                   |
|-----------------------|-----------------------------------|--------------|-------------------|----------------------------------|--------------|-------------------|
|                       | Indefinidos                       | Temporales   | Tasa Temporalidad | Indefinidos                      | Temporales   | Tasa Temporalidad |
| <b>ESPAÑA</b>         | <b>1.656,7</b>                    | <b>565,9</b> | <b>25,46</b>      | <b>1.249,7</b>                   | <b>456,5</b> | <b>26,76</b>      |
| Andalucía             | 205,8                             | 93,9         | 31,33             | 190,3                            | 76,1         | 28,58             |
| Aragón                | 56,8                              | 13,6         | 19,30             | 51,5                             | 19,1         | 27,02             |
| Asturias              | 30,2                              | 11,7         | 28,03             | 29,8                             | 11,2         | 27,28             |
| Baleares              | 70,4                              | 18,7         | 21,00             | 38,0                             | 13,3         | 25,84             |
| Canarias              | 102,9                             | 24,0         | 18,89             | 46,3                             | 21,4         | 31,61             |
| Cantabria             | 15,6                              | 7,3          | 32,00             | 19,0                             | 8,8          | 31,74             |
| Castilla y León       | 72,8                              | 21,6         | 22,88             | 71,6                             | 23,4         | 24,61             |
| Castilla-La Mancha    | 62,9                              | 22,2         | 26,11             | 50,3                             | 19,8         | 28,27             |
| Cataluña              | 258,9                             | 85,3         | 24,79             | 230,1                            | 60,0         | 20,69             |
| C. Valencia           | 153,4                             | 68,8         | 30,97             | 143,4                            | 56,9         | 28,39             |
| Extremadura           | 25,3                              | 9,0          | 26,26             | 20,4                             | 16,4         | 44,61             |
| Galicia               | 81,8                              | 24,0         | 22,72             | 70,3                             | 27,7         | 28,31             |
| <b>Madrid</b>         | <b>380,4</b>                      | <b>108,5</b> | <b>22,20</b>      | <b>144,7</b>                     | <b>44,1</b>  | <b>23,35</b>      |
| Murcia                | 46,7                              | 21,9         | 31,98             | 44,0                             | 21,8         | 33,18             |
| Navarra               | 18,7                              | 6,0          | 24,31             | 22,1                             | 8,3          | 27,39             |
| País Vasco            | 55,2                              | 24,0         | 30,27             | 63,9                             | 22,8         | 26,29             |
| La Rioja              | 11,1                              | -            | -                 | 10,8                             | -            | -                 |

| COMUNIDADES AUTÓNOMAS | EDUCACIÓN SUPERIOR |                |                   |
|-----------------------|--------------------|----------------|-------------------|
|                       | Indefinidos        | Temporales     | Tasa Temporalidad |
| <b>ESPAÑA</b>         | <b>5.962,0</b>     | <b>1.567,5</b> | <b>20,82</b>      |
| Andalucía             | 756,5              | 247,1          | 24,62             |
| Aragón                | 171,3              | 46,5           | 21,34             |
| Asturias              | 130,0              | 36,7           | 22,00             |
| Baleares              | 135,6              | 44,6           | 24,75             |
| Canarias              | 212,9              | 71,1           | 25,04             |
| Cantabria             | 69,5               | 30,2           | 30,30             |
| Castilla y León       | 288,4              | 74,6           | 20,56             |
| Castilla-La Mancha    | 197,9              | 61,5           | 23,70             |
| Cataluña              | 1.123,4            | 230,6          | 17,03             |
| C. Valencia           | 562,8              | 168,6          | 23,05             |
| Extremadura           | 76,7               | 30,3           | 28,31             |
| Galicia               | 324,8              | 95,7           | 22,76             |
| <b>Madrid</b>         | <b>1.221,8</b>     | <b>238,2</b>   | <b>16,32</b>      |
| Murcia                | 147,7              | 49,3           | 25,04             |
| Navarra               | 97,0               | 36,3           | 27,21             |
| País Vasco            | 393,6              | 91,3           | 18,82             |
| La Rioja              | 37,7               | 9,8            | 20,60             |

Fuente: Encuesta de Población Activa (INE). Elaboración propia.

III Trim. 2020

### D.3.6 ASALARIADOS POR TIPO DE CONTRATO, EMPLEADOR Y CCAA

| COMUNIDADES AUTÓNOMAS | SECTOR PRIVADO  |                |                |                      | SECTOR PÚBLICO |                |              |                      |
|-----------------------|-----------------|----------------|----------------|----------------------|----------------|----------------|--------------|----------------------|
|                       | Total           | Indefinidos    | Temporales     | Tasa de Temporalidad | Total          | Indefinidos    | Temporales   | Tasa de Temporalidad |
| <b>AMBOS SEXOS</b>    |                 |                |                |                      |                |                |              |                      |
| <b>ESPAÑA</b>         | <b>12.770,9</b> | <b>9.808,9</b> | <b>2.962,0</b> | <b>23,19</b>         | <b>3.337,1</b> | <b>2.405,5</b> | <b>931,6</b> | <b>27,92</b>         |
| Andalucía             | 1.874,4         | 1.261,0        | 613,4          | 32,72                | 569,1          | 423,4          | 145,7        | 25,60                |
| Aragón                | 366,9           | 291,8          | 75,2           | 20,48                | 106,3          | 74,9           | 31,4         | 29,56                |
| Asturias              | 236,5           | 179,7          | 56,8           | 24,02                | 83,1           | 60,0           | 23,1         | 27,79                |
| Baleares              | 389,7           | 300,6          | 89,1           | 22,87                | 79,8           | 55,2           | 24,6         | 30,83                |
| Canarias              | 533,1           | 412,8          | 120,3          | 22,56                | 161,4          | 105,3          | 56,1         | 34,76                |
| Cantabria             | 152,6           | 109,0          | 43,6           | 28,56                | 42,4           | 27,5           | 14,9         | 35,19                |
| Castilla y León       | 587,7           | 461,9          | 125,7          | 21,40                | 200,6          | 144,1          | 56,5         | 28,18                |
| Castilla-La Mancha    | 492,0           | 370,7          | 121,3          | 24,66                | 169,3          | 119,8          | 49,6         | 29,27                |
| Cataluña              | 2.360,1         | 1.915,4        | 444,7          | 18,84                | 447,3          | 345,3          | 102,0        | 22,81                |
| C. Valencia           | 1.383,0         | 1.040,3        | 342,7          | 24,78                | 309,3          | 213,9          | 95,4         | 30,85                |
| Extremadura           | 206,7           | 131,5          | 75,2           | 36,36                | 96,9           | 59,0           | 37,9         | 39,13                |
| Galicia               | 683,2           | 521,9          | 161,3          | 23,61                | 197,4          | 142,0          | 55,4         | 28,07                |
| <b>Madrid</b>         | <b>2.138,5</b>  | <b>1.765,3</b> | <b>373,2</b>   | <b>17,45</b>         | <b>521,2</b>   | <b>394,8</b>   | <b>126,4</b> | <b>24,26</b>         |
| Murcia                | 426,2           | 294,3          | 132,0          | 30,96                | 103,4          | 75,1           | 28,3         | 27,41                |
| Navarra               | 187,5           | 142,7          | 44,8           | 23,90                | 48,0           | 28,9           | 19,1         | 39,72                |
| País Vasco            | 638,8           | 522,5          | 116,3          | 18,20                | 151,4          | 99,6           | 51,8         | 34,24                |
| La Rioja              | 92,1            | 72,9           | 19,2           | 20,85                | 22,6           | 16,0           | 6,6          | 29,33                |
| <b>HOMBRES</b>        |                 |                |                |                      |                |                |              |                      |
| <b>ESPAÑA</b>         | <b>6.974,3</b>  | <b>5.357,3</b> | <b>1.617,0</b> | <b>23,19</b>         | <b>1.484,1</b> | <b>1.167,9</b> | <b>316,2</b> | <b>21,31</b>         |
| Andalucía             | 1.091,1         | 728,8          | 362,3          | 33,21                | 283,3          | 221,0          | 62,2         | 21,97                |
| Aragón                | 206,2           | 164,0          | 42,2           | 20,47                | 42,4           | 33,3           | 9,1          | 21,51                |
| Asturias              | 130,4           | 102,9          | 27,5           | 21,08                | 35,0           | 28,8           | 6,2          | 17,76                |
| Baleares              | 203,6           | 149,1          | 54,5           | 26,76                | 34,0           | 25,6           | 8,4          | 24,73                |
| Canarias              | 290,3           | 228,7          | 61,7           | 21,24                | 72,6           | 53,6           | 18,9         | 26,10                |
| Cantabria             | 80,7            | 56,1           | 24,7           | 30,55                | 17,2           | 12,4           | -            | -                    |
| Castilla y León       | 327,3           | 262,5          | 64,8           | 19,80                | 87,5           | 70,3           | 17,2         | 19,65                |
| Castilla-La Mancha    | 296,4           | 223,0          | 73,4           | 24,77                | 81,1           | 64,6           | 16,5         | 20,36                |
| Cataluña              | 1.228,7         | 1.009,5        | 219,2          | 17,84                | 185,8          | 153,5          | 32,3         | 17,39                |
| C. Valencia           | 776,6           | 586,5          | 190,1          | 24,48                | 128,7          | 95,4           | 33,3         | 25,86                |
| Extremadura           | 124,5           | 78,2           | 46,2           | 37,14                | 42,1           | 29,4           | 12,7         | 30,17                |
| Galicia               | 374,3           | 287,1          | 87,3           | 23,32                | 84,4           | 64,5           | 19,9         | 23,59                |
| <b>Madrid</b>         | <b>1.086,6</b>  | <b>893,6</b>   | <b>192,9</b>   | <b>17,76</b>         | <b>242,4</b>   | <b>203,3</b>   | <b>39,2</b>  | <b>16,15</b>         |
| Murcia                | 249,3           | 174,3          | 74,9           | 30,07                | 45,3           | 34,8           | 10,5         | 23,22                |
| Navarra               | 104,1           | 81,9           | 22,3           | 21,40                | 17,4           | 13,6           | -            | -                    |
| País Vasco            | 341,5           | 283,0          | 58,5           | 17,14                | 58,6           | 41,9           | 16,7         | 28,51                |
| La Rioja              | 51,8            | 41,3           | 10,5           | 20,29                | 8,6            | 6,8            | -            | -                    |
| <b>MUJERES</b>        |                 |                |                |                      |                |                |              |                      |
| <b>ESPAÑA</b>         | <b>5.796,6</b>  | <b>4.451,7</b> | <b>1.344,9</b> | <b>23,20</b>         | <b>1.853,0</b> | <b>1.237,7</b> | <b>615,4</b> | <b>33,21</b>         |
| Andalucía             | 783,3           | 532,2          | 251,1          | 32,05                | 285,8          | 202,4          | 83,5         | 29,20                |
| Aragón                | 160,7           | 127,8          | 32,9           | 20,50                | 63,8           | 41,5           | 22,3         | 34,92                |
| Asturias              | 106,2           | 76,9           | 29,3           | 27,62                | 48,0           | 31,2           | 16,9         | 35,11                |
| Baleares              | 186,1           | 151,5          | 34,6           | 18,61                | 45,7           | 29,6           | 16,2         | 35,37                |
| Canarias              | 242,7           | 184,1          | 58,6           | 24,14                | 88,8           | 51,7           | 37,2         | 41,84                |
| Cantabria             | 71,8            | 52,9           | 18,9           | 26,33                | 25,2           | 15,1           | 10,1         | 40,15                |
| Castilla y León       | 260,3           | 199,4          | 60,9           | 23,40                | 113,2          | 73,8           | 39,4         | 34,78                |
| Castilla-La Mancha    | 195,6           | 147,7          | 47,9           | 24,50                | 88,2           | 55,2           | 33,1         | 37,46                |
| Cataluña              | 1.131,4         | 905,8          | 225,5          | 19,93                | 261,5          | 191,8          | 69,7         | 26,66                |
| C. Valencia           | 606,4           | 453,8          | 152,6          | 25,16                | 180,6          | 118,4          | 62,1         | 34,40                |
| Extremadura           | 82,2            | 53,3           | 28,9           | 35,19                | 54,8           | 29,6           | 25,2         | 46,00                |
| Galicia               | 308,9           | 234,8          | 74,0           | 23,97                | 113,0          | 77,5           | 35,5         | 31,43                |
| <b>Madrid</b>         | <b>1.051,9</b>  | <b>871,6</b>   | <b>180,3</b>   | <b>17,14</b>         | <b>278,8</b>   | <b>191,5</b>   | <b>87,3</b>  | <b>31,31</b>         |
| Murcia                | 177,0           | 119,9          | 57,0           | 32,22                | 58,1           | 40,3           | 17,8         | 30,68                |
| Navarra               | 83,3            | 60,8           | 22,5           | 27,03                | 30,6           | 15,3           | 15,2         | 49,85                |
| País Vasco            | 297,2           | 239,5          | 57,7           | 19,42                | 92,8           | 57,6           | 35,1         | 37,87                |
| La Rioja              | 40,3            | 31,6           | 8,7            | 21,57                | 14,0           | 9,2            | -            | -                    |

Fuente: Encuesta de Población Activa (INE). Elaboración propia.

III Trim. 2020

## D.4.1 PARADOS Y TASA DE PARO POR SEXO Y CCAA (16 Y MÁS)

| COMUNIDADES AUTÓNOMAS | PARADOS        | TASA DE PARO | VARIACIÓN TRIMESTRAL |              |                 | VARIACIÓN ANUAL |              |                 |
|-----------------------|----------------|--------------|----------------------|--------------|-----------------|-----------------|--------------|-----------------|
|                       |                |              | Absoluta             | %            | Diferencia Tasa | Absoluta        | %            | Diferencia Tasa |
| <b>AMBOS SEXOS</b>    |                |              |                      |              |                 |                 |              |                 |
| <b>ESPAÑA</b>         | <b>3.722,9</b> | <b>16,26</b> | <b>355,0</b>         | <b>10,54</b> | <b>0,93</b>     | <b>508,5</b>    | <b>15,82</b> | <b>2,34</b>     |
| Andalucía             | 932,3          | 23,80        | 143,8                | 18,24        | 2,47            | 66,6            | 7,69         | 1,97            |
| Aragón                | 76,6           | 11,90        | 1,6                  | 2,14         | 0,13            | 12,8            | 19,99        | 2,21            |
| Asturias              | 62,8           | 14,16        | 0,1                  | 0,21         | -0,28           | -2,3            | -3,51        | -0,27           |
| Baleares              | 87,9           | 13,28        | -9,2                 | -9,45        | -2,65           | 32,7            | 59,22        | 5,10            |
| Canarias              | 273,7          | 25,04        | 47,8                 | 21,15        | 3,49            | 34,1            | 14,24        | 3,85            |
| Cantabria             | 32,9           | 12,02        | -2,2                 | -6,33        | -1,74           | 9,1             | 38,34        | 3,29            |
| Castilla y León       | 138,5          | 12,49        | 7,9                  | 6,01         | 0,13            | 12,1            | 9,53         | 1,31            |
| Castilla-La Mancha    | 179,5          | 18,34        | 23,4                 | 14,97        | 1,49            | 21,0            | 13,26        | 2,24            |
| Cataluña              | 506,6          | 13,23        | 33,6                 | 7,11         | 0,44            | 84,5            | 20,02        | 2,36            |
| C.Valenciana          | 422,8          | 17,26        | 31,7                 | 8,10         | 0,52            | 83,1            | 24,46        | 3,35            |
| Extremadura           | 102,2          | 20,88        | 1,2                  | 1,17         | -0,51           | 4,0             | 4,08         | 1,19            |
| Galicia               | 144,8          | 11,80        | 2,3                  | 1,61         | -0,15           | 1,4             | 0,94         | 0,31            |
| <b>Madrid</b>         | <b>459,1</b>   | <b>13,25</b> | <b>31,6</b>          | <b>7,39</b>  | <b>0,64</b>     | <b>105,0</b>    | <b>29,66</b> | <b>2,99</b>     |
| Murcia                | 128,5          | 17,21        | 19,3                 | 17,64        | 1,58            | 26,6            | 26,05        | 3,04            |
| Navarra               | 30,9           | 9,94         | 0,4                  | 1,38         | -0,14           | 4,9             | 19,09        | 1,75            |
| País Vasco            | 106,2          | 10,34        | 15,7                 | 17,40        | 1,21            | 11,3            | 11,86        | 1,08            |
| La Rioja              | 17,8           | 11,52        | 2,6                  | 17,00        | 1,41            | 3,8             | 27,35        | 2,53            |
| <b>HOMBRES</b>        |                |              |                      |              |                 |                 |              |                 |
| <b>ESPAÑA</b>         | <b>1.757,4</b> | <b>14,39</b> | <b>90,3</b>          | <b>5,42</b>  | <b>0,26</b>     | <b>256,9</b>    | <b>17,12</b> | <b>2,22</b>     |
| Andalucía             | 431,4          | 19,97        | 51,7                 | 13,61        | 1,56            | 32,6            | 8,18         | 1,62            |
| Aragón                | 35,9           | 10,40        | 0,8                  | 2,25         | 0,16            | 4,8             | 15,43        | 1,73            |
| Asturias              | 30,4           | 13,28        | -4,3                 | -12,35       | -2,25           | -2,6            | -8,00        | -0,89           |
| Baleares              | 48,5           | 13,88        | -0,7                 | -1,50        | -0,98           | 19,9            | 69,96        | 5,88            |
| Canarias              | 130,0          | 22,59        | 4,9                  | 3,96         | 0,42            | 16,7            | 14,74        | 3,83            |
| Cantabria             | 16,8           | 11,67        | -2,2                 | -11,81       | -1,94           | 4,9             | 40,87        | 3,53            |
| Castilla y León       | 64,9           | 10,80        | -2,6                 | -3,90        | -0,80           | 5,4             | 8,99         | 1,15            |
| Castilla-La Mancha    | 80,8           | 14,58        | 6,0                  | 8,07         | 0,54            | 13,1            | 19,43        | 2,33            |
| Cataluña              | 245,9          | 12,23        | -0,8                 | -0,32        | -0,44           | 36,5            | 17,41        | 1,92            |
| C.Valenciana          | 196,6          | 14,91        | 8,5                  | 4,50         | 0,15            | 44,9            | 29,61        | 3,47            |
| Extremadura           | 46,4           | 17,21        | 0,6                  | 1,33         | -0,62           | 4,2             | 10,04        | 1,90            |
| Galicia               | 69,0           | 10,68        | -2,9                 | -3,97        | -0,82           | 5,2             | 8,22         | 0,85            |
| <b>Madrid</b>         | <b>212,5</b>   | <b>12,03</b> | <b>8,0</b>           | <b>3,91</b>  | <b>0,16</b>     | <b>45,6</b>     | <b>27,32</b> | <b>2,62</b>     |
| Murcia                | 61,1           | 14,62        | 9,9                  | 19,24        | 1,68            | 12,1            | 24,80        | 2,42            |
| Navarra               | 17,1           | 10,26        | 0,4                  | 2,60         | 0,13            | 5,9             | 52,45        | 3,62            |
| País Vasco            | 52,7           | 9,95         | 12,3                 | 30,48        | 2,02            | 8,7             | 19,93        | 1,69            |
| La Rioja              | 7,7            | 9,33         | -0,7                 | -8,35        | -1,12           | -0,4            | -5,15        | -0,47           |
| <b>MUJERES</b>        |                |              |                      |              |                 |                 |              |                 |
| <b>ESPAÑA</b>         | <b>1.965,5</b> | <b>18,39</b> | <b>264,7</b>         | <b>15,56</b> | <b>1,67</b>     | <b>251,6</b>    | <b>14,68</b> | <b>2,47</b>     |
| Andalucía             | 500,9          | 28,51        | 92,2                 | 22,55        | 3,50            | 33,9            | 7,27         | 2,47            |
| Aragón                | 40,7           | 13,65        | 0,8                  | 2,04         | 0,08            | 8,0             | 24,32        | 2,73            |
| Asturias              | 32,5           | 15,10        | 4,4                  | 15,73        | 1,80            | 0,4             | 1,11         | 0,39            |
| Baleares              | 39,5           | 12,62        | -8,4                 | -17,61       | -4,59           | 12,8            | 47,75        | 4,23            |
| Canarias              | 143,7          | 27,76        | 42,8                 | 42,48        | 6,93            | 17,4            | 13,79        | 3,80            |
| Cantabria             | 16,1           | 12,41        | 0,0                  | 0,15         | -1,54           | 4,2             | 35,79        | 2,99            |
| Castilla y León       | 73,6           | 14,48        | 10,5                 | 16,62        | 1,20            | 6,7             | 10,01        | 1,48            |
| Castilla-La Mancha    | 98,7           | 23,25        | 17,3                 | 21,31        | 2,62            | 7,9             | 8,66         | 2,22            |
| Cataluña              | 260,7          | 14,33        | 34,4                 | 15,23        | 1,42            | 48,0            | 22,60        | 2,85            |
| C.Valenciana          | 226,2          | 19,99        | 23,2                 | 11,44        | 0,88            | 38,2            | 20,30        | 3,15            |
| Extremadura           | 55,8           | 25,38        | 0,6                  | 1,04         | -0,26           | -0,2            | -0,41        | 0,29            |
| Galicia               | 75,9           | 13,04        | 5,2                  | 7,29         | 0,60            | -3,9            | -4,88        | -0,22           |
| <b>Madrid</b>         | <b>246,5</b>   | <b>14,53</b> | <b>23,6</b>          | <b>10,59</b> | <b>1,15</b>     | <b>59,4</b>     | <b>31,75</b> | <b>3,36</b>     |
| Murcia                | 67,5           | 20,48        | 9,4                  | 16,23        | 1,36            | 14,4            | 27,20        | 3,86            |
| Navarra               | 13,8           | 9,57         | 0,0                  | -0,09        | -0,44           | -0,9            | -6,37        | -0,39           |
| País Vasco            | 53,5           | 10,75        | 3,4                  | 6,86         | 0,35            | 2,5             | 4,91         | 0,42            |
| La Rioja              | 10,0           | 14,07        | 3,3                  | 48,73        | 4,35            | 4,2             | 73,10        | 6,02            |

Fuente: Encuesta de Población Activa (INE). Elaboración propia.

III Trim. 2020

## D.4.2 PARADOS Y TASA DE PARO POR SEXO Y CCAA (16-64 años)

| COMUNIDADES AUTÓNOMAS | PARADOS        | TASA DE PARO | VARIACIÓN TRIMESTRE |              |                 | VARIACIÓN ANUAL |              |                 |
|-----------------------|----------------|--------------|---------------------|--------------|-----------------|-----------------|--------------|-----------------|
|                       |                |              | Absoluta            | %            | Diferencia Tasa | Absoluta        | %            | Diferencia Tasa |
| <b>AMBOS SEXOS</b>    |                |              |                     |              |                 |                 |              |                 |
| <b>ESPAÑA</b>         | <b>3.708,0</b> | <b>16,38</b> | <b>354,0</b>        | <b>10,55</b> | <b>0,95</b>     | <b>504,5</b>    | <b>15,75</b> | <b>2,37</b>     |
| Andalucía             | 929,5          | 23,96        | 142,5               | 18,11        | 2,49            | 66,3            | 7,68         | 2,04            |
| Aragón                | 76,6           | 12,04        | 2,0                 | 2,69         | 0,21            | 12,8            | 19,99        | 2,26            |
| Asturias              | 62,8           | 14,32        | 0,1                 | 0,21         | -0,33           | -2,3            | -3,51        | -0,30           |
| Baleares              | 87,3           | 13,39        | -8,5                | -8,85        | -2,50           | 32,9            | 60,44        | 5,20            |
| Canarias              | 272,7          | 25,28        | 49,4                | 22,11        | 3,68            | 34,9            | 14,69        | 3,98            |
| Cantabria             | 32,9           | 12,14        | -2,2                | -6,33        | -1,72           | 9,1             | 38,34        | 3,34            |
| Castilla y León       | 137,8          | 12,61        | 7,3                 | 5,58         | 0,09            | 11,7            | 9,31         | 1,33            |
| Castilla-La Mancha    | 179,4          | 18,49        | 23,2                | 14,89        | 1,50            | 21,7            | 13,75        | 2,35            |
| Cataluña              | 506,0          | 13,34        | 34,3                | 7,27         | 0,46            | 86,3            | 20,55        | 2,43            |
| C.Valenciana          | 419,9          | 17,36        | 30,6                | 7,85         | 0,47            | 81,3            | 24,00        | 3,34            |
| Extremadura           | 101,8          | 21,04        | 1,2                 | 1,17         | -0,46           | 3,7             | 3,76         | 1,22            |
| Galicia               | 144,2          | 11,93        | 1,9                 | 1,33         | -0,17           | 1,0             | 0,72         | 0,33            |
| <b>Madrid</b>         | <b>455,2</b>   | <b>13,30</b> | <b>31,7</b>         | <b>7,49</b>  | <b>0,67</b>     | <b>101,7</b>    | <b>28,78</b> | <b>2,94</b>     |
| Murcia                | 128,5          | 17,42        | 19,3                | 17,64        | 1,62            | 26,6            | 26,05        | 3,15            |
| Navarra               | 30,6           | 9,99         | 0,2                 | 0,52         | -0,21           | 4,7             | 18,08        | 1,72            |
| País Vasco            | 105,3          | 10,37        | 14,9                | 16,48        | 1,15            | 10,4            | 10,98        | 1,03            |
| La Rioja              | 17,7           | 11,60        | 2,5                 | 16,23        | 1,36            | 3,7             | 26,52        | 2,53            |
| <b>HOMBRES</b>        |                |              |                     |              |                 |                 |              |                 |
| <b>ESPAÑA</b>         | <b>1.749,2</b> | <b>14,51</b> | <b>87,8</b>         | <b>5,28</b>  | <b>0,26</b>     | <b>255,4</b>    | <b>17,09</b> | <b>2,25</b>     |
| Andalucía             | 430,9          | 20,15        | 51,5                | 13,59        | 1,59            | 34,0            | 8,58         | 1,74            |
| Aragón                | 35,9           | 10,51        | 1,1                 | 3,03         | 0,25            | 4,8             | 15,43        | 1,74            |
| Asturias              | 30,4           | 13,39        | -4,3                | -12,35       | -2,35           | -2,6            | -8,00        | -0,93           |
| Baleares              | 48,0           | 13,94        | -0,5                | -1,11        | -0,89           | 19,8            | 70,30        | 5,91            |
| Canarias              | 129,0          | 22,73        | 5,7                 | 4,64         | 0,58            | 17,2            | 15,40        | 3,90            |
| Cantabria             | 16,8           | 11,77        | -2,2                | -11,81       | -1,94           | 4,9             | 40,87        | 3,56            |
| Castilla y León       | 64,7           | 10,92        | -2,8                | -4,10        | -0,83           | 5,3             | 8,87         | 1,16            |
| Castilla-La Mancha    | 80,8           | 14,71        | 6,0                 | 8,07         | 0,56            | 13,3            | 19,71        | 2,40            |
| Cataluña              | 245,9          | 12,36        | -0,3                | -0,14        | -0,42           | 37,3            | 17,88        | 1,99            |
| C.Valenciana          | 195,0          | 14,98        | 7,2                 | 3,85         | 0,04            | 44,3            | 29,36        | 3,48            |
| Extremadura           | 46,2           | 17,38        | 0,4                 | 0,90         | -0,60           | 4,2             | 9,91         | 1,96            |
| Galicia               | 69,0           | 10,87        | -2,9                | -3,97        | -0,82           | 5,2             | 8,22         | 0,89            |
| <b>Madrid</b>         | <b>209,3</b>   | <b>12,01</b> | <b>6,3</b>          | <b>3,12</b>  | <b>0,09</b>     | <b>42,9</b>     | <b>25,80</b> | <b>2,53</b>     |
| Murcia                | 61,1           | 14,80        | 9,9                 | 19,24        | 1,71            | 12,1            | 24,80        | 2,50            |
| Navarra               | 16,8           | 10,25        | 0,2                 | 1,02         | -0,01           | 5,6             | 50,09        | 3,54            |
| País Vasco            | 52,2           | 9,99         | 11,8                | 29,27        | 1,96            | 8,3             | 18,81        | 1,67            |
| La Rioja              | 7,6            | 9,31         | -0,8                | -9,72        | -1,23           | -0,5            | -6,57        | -0,56           |
| <b>MUJERES</b>        |                |              |                     |              |                 |                 |              |                 |
| <b>ESPAÑA</b>         | <b>1.958,8</b> | <b>18,52</b> | <b>266,2</b>        | <b>15,73</b> | <b>1,71</b>     | <b>249,1</b>    | <b>14,57</b> | <b>2,49</b>     |
| Andalucía             | 498,7          | 28,64        | 91,0                | 22,32        | 3,49            | 32,3            | 6,92         | 2,47            |
| Aragón                | 40,7           | 13,81        | 1,0                 | 2,39         | 0,14            | 8,0             | 24,32        | 2,83            |
| Asturias              | 32,5           | 15,30        | 4,4                 | 15,73        | 1,81            | 0,4             | 1,11         | 0,38            |
| Baleares              | 39,3           | 12,77        | -7,9                | -16,80       | -4,38           | 13,1            | 49,85        | 4,41            |
| Canarias              | 143,7          | 28,12        | 43,7                | 43,65        | 7,15            | 17,7            | 14,05        | 3,99            |
| Cantabria             | 16,1           | 12,56        | 0,0                 | 0,15         | -1,50           | 4,2             | 35,79        | 3,06            |
| Castilla y León       | 73,1           | 14,60        | 10,0                | 15,92        | 1,15            | 6,5             | 9,70         | 1,51            |
| Castilla-La Mancha    | 98,6           | 23,42        | 17,2                | 21,15        | 2,61            | 8,4             | 9,28         | 2,41            |
| Cataluña              | 260,1          | 14,42        | 34,6                | 15,37        | 1,43            | 49,0            | 23,19        | 2,91            |
| C.Valenciana          | 224,9          | 20,12        | 23,3                | 11,58        | 0,90            | 37,0            | 19,70        | 3,11            |
| Extremadura           | 55,5           | 25,52        | 0,8                 | 1,40         | -0,19           | -0,5            | -0,86        | 0,29            |
| Galicia               | 75,2           | 13,10        | 4,7                 | 6,73         | 0,55            | -4,2            | -5,30        | -0,23           |
| <b>Madrid</b>         | <b>245,9</b>   | <b>14,63</b> | <b>25,4</b>         | <b>11,51</b> | <b>1,27</b>     | <b>58,8</b>     | <b>31,43</b> | <b>3,35</b>     |
| Murcia                | 67,5           | 20,74        | 9,4                 | 16,23        | 1,41            | 14,4            | 27,20        | 4,01            |
| Navarra               | 13,8           | 9,68         | 0,0                 | -0,09        | -0,44           | -0,9            | -6,37        | -0,35           |
| País Vasco            | 53,2           | 10,78        | 3,1                 | 6,17         | 0,29            | 2,2             | 4,24         | 0,34            |
| La Rioja              | 10,0           | 14,28        | 3,3                 | 48,73        | 4,39            | 4,2             | 73,10        | 6,14            |

Fuente: Encuesta de Población Activa (INE). Elaboración propia.

III Trim. 2020

### D.4.3 PARADOS Y TASA DE PARO POR GRUPOS DE EDAD, SEXO Y CCAA

| COMUNIDADES AUTÓNOMAS | < 25         |              | < 30           |              | 30-54          |              | 55-64        |              | 16-64          |              | 16 Y +         |              |
|-----------------------|--------------|--------------|----------------|--------------|----------------|--------------|--------------|--------------|----------------|--------------|----------------|--------------|
|                       | PARADOS      | TASA PARO    | PARADOS        | TASA PARO    | PARADOS        | TASA PARO    | PARADOS      | TASA PARO    | PARADOS        | TASA PARO    | PARADOS        | TASA PARO    |
| <b>AMBOS SEXOS</b>    |              |              |                |              |                |              |              |              |                |              |                |              |
| <b>ESPAÑA</b>         | <b>622,4</b> | <b>40,45</b> | <b>1.137,0</b> | <b>31,43</b> | <b>2.074,4</b> | <b>13,79</b> | <b>496,6</b> | <b>12,50</b> | <b>3.708,0</b> | <b>16,38</b> | <b>3.722,9</b> | <b>16,26</b> |
| Andalucía             | 139,1        | 51,53        | 272,6          | 42,10        | 537,8          | 20,63        | 119,2        | 19,07        | 929,5          | 23,96        | 932,3          | 23,80        |
| Aragón                | 14,3         | 31,54        | 22,2           | 22,14        | 41,7           | 10,01        | 12,7         | 10,65        | 76,6           | 12,04        | 76,6           | 11,90        |
| Asturias              | 7,6          | 40,00        | 15,0           | 31,00        | 38,8           | 12,88        | 9,0          | 10,12        | 62,8           | 14,32        | 62,8           | 14,16        |
| Baleares              | 19,5         | 38,78        | 29,6           | 25,98        | 48,7           | 11,23        | 9,0          | 8,62         | 87,3           | 13,39        | 87,9           | 13,28        |
| Canarias              | 40,1         | 61,72        | 73,9           | 42,96        | 160,7          | 22,06        | 38,0         | 21,38        | 272,7          | 25,28        | 273,7          | 25,04        |
| Cantabria             | 5,7          | 39,15        | 10,3           | 29,40        | 18,6           | 10,20        | -            | -            | 32,9           | 12,14        | 32,9           | 12,02        |
| Castilla y León       | 24,0         | 36,44        | 43,6           | 27,65        | 74,0           | 10,44        | 20,2         | 8,93         | 137,8          | 12,61        | 138,5          | 12,49        |
| Castilla-La Mancha    | 27,3         | 40,43        | 54,9           | 34,97        | 99,5           | 15,42        | 25,1         | 14,90        | 179,4          | 18,49        | 179,5          | 18,34        |
| Cataluña              | 105,5        | 33,84        | 169,0          | 25,27        | 271,3          | 10,92        | 65,8         | 10,27        | 506,0          | 13,34        | 506,6          | 13,23        |
| C.Valenciana          | 66,4         | 37,87        | 126,3          | 32,15        | 231,0          | 14,38        | 62,7         | 14,93        | 419,9          | 17,36        | 422,8          | 17,26        |
| Extremadura           | 17,0         | 47,32        | 31,1           | 37,33        | 54,1           | 17,54        | 16,5         | 18,04        | 101,8          | 21,04        | 102,2          | 20,88        |
| Galicia               | 20,5         | 36,63        | 42,6           | 28,23        | 80,2           | 9,69         | 21,5         | 9,29         | 144,2          | 11,93        | 144,8          | 11,80        |
| <b>Madrid</b>         | <b>70,7</b>  | <b>35,49</b> | <b>138,9</b>   | <b>26,26</b> | <b>265,1</b>   | <b>11,53</b> | <b>51,2</b>  | <b>8,61</b>  | <b>455,2</b>   | <b>13,30</b> | <b>459,1</b>   | <b>13,25</b> |
| Murcia                | 26,3         | 38,45        | 43,8           | 31,17        | 69,3           | 14,58        | 15,4         | 12,64        | 128,5          | 17,42        | 128,5          | 17,21        |
| Navarra               | 6,1          | 29,40        | 10,8           | 22,59        | 15,7           | 7,75         | -            | -            | 30,6           | 9,99         | 30,9           | 9,94         |
| País Vasco            | 23,9         | 42,68        | 40,4           | 29,78        | 47,7           | 7,14         | 17,1         | 8,15         | 105,3          | 10,37        | 106,2          | 10,34        |
| La Rioja              | -            | -            | -              | -            | 10,5           | 10,46        | -            | -            | 17,7           | 11,60        | 17,8           | 11,52        |
| <b>HOMBRES</b>        |              |              |                |              |                |              |              |              |                |              |                |              |
| <b>ESPAÑA</b>         | <b>327,2</b> | <b>38,69</b> | <b>577,1</b>   | <b>30,44</b> | <b>923,6</b>   | <b>11,56</b> | <b>248,5</b> | <b>11,43</b> | <b>1.749,2</b> | <b>14,51</b> | <b>1.757,4</b> | <b>14,39</b> |
| Andalucía             | 71,5         | 48,37        | 136,1          | 40,17        | 234,7          | 16,43        | 60,1         | 16,21        | 430,9          | 20,15        | 431,4          | 19,97        |
| Aragón                | 6,9          | 26,75        | 10,7           | 19,75        | 19,1           | 8,64         | 6,1          | 9,18         | 35,9           | 10,51        | 35,9           | 10,40        |
| Asturias              | -            | -            | 7,3            | 30,67        | 17,8           | 11,22        | 5,2          | 11,89        | 30,4           | 13,39        | 30,4           | 13,28        |
| Baleares              | 11,5         | 38,73        | 15,5           | 25,00        | 27,8           | 12,24        | -            | -            | 48,0           | 13,94        | 48,5           | 13,88        |
| Canarias              | 24,1         | 67,22        | 41,1           | 48,53        | 71,5           | 18,60        | 16,4         | 16,66        | 129,0          | 22,73        | 130,0          | 22,59        |
| Cantabria             | -            | -            | 5,2            | 28,76        | 9,3            | 9,68         | -            | -            | 16,8           | 11,77        | 16,8           | 11,67        |
| Castilla y León       | 10,7         | 30,52        | 20,8           | 24,55        | 34,6           | 9,10         | 9,3          | 7,33         | 64,7           | 10,92        | 64,9           | 10,80        |
| Castilla-La Mancha    | 15,0         | 40,12        | 29,5           | 33,74        | 37,5           | 10,47        | 13,8         | 13,34        | 80,8           | 14,71        | 80,8           | 14,58        |
| Cataluña              | 57,8         | 33,83        | 87,7           | 25,16        | 126,1          | 9,72         | 32,1         | 9,36         | 245,9          | 12,36        | 245,9          | 12,23        |
| C.Valenciana          | 35,2         | 35,80        | 63,0           | 29,94        | 101,1          | 11,74        | 31,0         | 13,44        | 195,0          | 14,98        | 196,6          | 14,91        |
| Extremadura           | 8,8          | 42,97        | 14,4           | 32,25        | 22,8           | 13,62        | 9,1          | 16,76        | 46,2           | 17,38        | 46,4           | 17,21        |
| Galicia               | 10,8         | 32,76        | 21,5           | 26,26        | 35,9           | 8,32         | 11,6         | 9,51         | 69,0           | 10,87        | 69,0           | 10,68        |
| <b>Madrid</b>         | <b>33,5</b>  | <b>32,05</b> | <b>66,4</b>    | <b>25,26</b> | <b>117,4</b>   | <b>10,00</b> | <b>25,5</b>  | <b>8,37</b>  | <b>209,3</b>   | <b>12,01</b> | <b>212,5</b>   | <b>12,03</b> |
| Murcia                | 14,2         | 35,05        | 22,7           | 28,14        | 32,3           | 12,14        | 6,1          | 9,22         | 61,1           | 14,80        | 61,1           | 14,62        |
| Navarra               | -            | -            | 6,5            | 26,92        | 7,7            | 7,11         | -            | -            | 16,8           | 10,25        | 17,1           | 10,26        |
| País Vasco            | 13,7         | 44,42        | 22,0           | 31,72        | 20,0           | 5,75         | 10,2         | 9,63         | 52,2           | 9,99         | 52,7           | 9,95         |
| La Rioja              | -            | -            | -              | -            | -              | -            | -            | -            | 7,6            | 9,31         | 7,7            | 9,33         |
| <b>MUJERES</b>        |              |              |                |              |                |              |              |              |                |              |                |              |
| <b>ESPAÑA</b>         | <b>295,2</b> | <b>42,60</b> | <b>559,9</b>   | <b>32,53</b> | <b>1.150,8</b> | <b>16,31</b> | <b>248,1</b> | <b>13,80</b> | <b>1.958,8</b> | <b>18,52</b> | <b>1.965,5</b> | <b>18,39</b> |
| Andalucía             | 67,6         | 55,34        | 136,4          | 44,21        | 303,1          | 25,73        | 59,1         | 23,23        | 498,7          | 28,64        | 500,9          | 28,51        |
| Aragón                | 7,4          | 37,93        | 11,5           | 24,96        | 22,6           | 11,55        | 6,6          | 12,47        | 40,7           | 13,81        | 40,7           | 13,65        |
| Asturias              | -            | -            | 7,7            | 31,33        | 21,0           | 14,75        | -            | -            | 32,5           | 15,30        | 32,5           | 15,10        |
| Baleares              | 8,0          | 38,85        | 14,0           | 27,16        | 20,9           | 10,12        | -            | -            | 39,3           | 12,77        | 39,5           | 12,62        |
| Canarias              | 16,1         | 54,97        | 32,8           | 37,56        | 89,2           | 25,94        | 21,7         | 27,19        | 143,7          | 28,12        | 143,7          | 27,76        |
| Cantabria             | -            | -            | 5,1            | 30,08        | 9,3            | 10,77        | -            | -            | 16,1           | 12,56        | 16,1           | 12,41        |
| Castilla y León       | 13,3         | 43,23        | 22,8           | 31,25        | 39,4           | 11,99        | 10,9         | 10,98        | 73,1           | 14,60        | 73,6           | 14,48        |
| Castilla-La Mancha    | 12,3         | 40,82        | 25,4           | 36,52        | 61,9           | 21,61        | 11,3         | 17,39        | 98,6           | 23,42        | 98,7           | 23,25        |
| Cataluña              | 47,7         | 33,84        | 81,3           | 25,39        | 145,1          | 12,24        | 33,7         | 11,32        | 260,1          | 14,42        | 260,7          | 14,33        |
| C.Valenciana          | 31,2         | 40,51        | 63,3           | 34,68        | 129,9          | 17,42        | 31,7         | 16,75        | 224,9          | 20,12        | 226,2          | 19,99        |
| Extremadura           | 8,2          | 53,03        | 16,7           | 43,17        | 31,3           | 22,17        | 7,5          | 19,90        | 55,5           | 25,52        | 55,8           | 25,38        |
| Galicia               | 9,7          | 42,16        | 21,0           | 30,57        | 44,3           | 11,19        | 9,9          | 9,05         | 75,2           | 13,10        | 75,9           | 13,04        |
| <b>Madrid</b>         | <b>37,3</b>  | <b>39,29</b> | <b>72,5</b>    | <b>27,25</b> | <b>147,7</b>   | <b>13,12</b> | <b>25,7</b>  | <b>8,87</b>  | <b>245,9</b>   | <b>14,63</b> | <b>246,5</b>   | <b>14,53</b> |
| Murcia                | 12,1         | 43,43        | 21,1           | 35,25        | 37,0           | 17,69        | 9,4          | 16,64        | 67,5           | 20,74        | 67,5           | 20,48        |
| Navarra               | -            | -            | -              | -            | 8,0            | 8,49         | -            | -            | 13,8           | 9,68         | 13,8           | 9,57         |
| País Vasco            | 10,2         | 40,57        | 18,4           | 27,75        | 27,8           | 8,63         | 7,0          | 6,66         | 53,2           | 10,78        | 53,5           | 10,75        |
| La Rioja              | -            | -            | -              | -            | 6,4            | 13,52        | -            | -            | 10,0           | 14,28        | 10,0           | 14,07        |

Fuente: Encuesta de Población Activa (INE). Elaboración propia.

III Trim. 2020

## D.4.4 PARADOS Y TASA DE PARO POR GRUPOS DE EDAD Y SEXO. Madrid y España

| MADRID             |         |              |        |                      |        |           |                 |       |           |
|--------------------|---------|--------------|--------|----------------------|--------|-----------|-----------------|-------|-----------|
| GRUPOS DE EDAD     | PARADOS | TASA DE PARO | PESO   | VARIACIÓN TRIMESTRAL |        |           | VARIACIÓN ANUAL |       |           |
|                    |         |              |        | Abs                  | %      | Dif. Tasa | Abs             | %     | Dif. Tasa |
| <b>AMBOS SEXOS</b> |         |              |        |                      |        |           |                 |       |           |
| <25                | 70,7    | 35,49        | 15,41  | 13,4                 | 23,41  | 2,96      | 7,0             | 10,95 | 5,80      |
| <30                | 138,9   | 26,26        | 30,25  | 16,6                 | 13,61  | 1,88      | 35,2            | 33,93 | 7,28      |
| 30-54              | 265,1   | 11,53        | 57,75  | 26,1                 | 10,93  | 0,97      | 70,1            | 35,97 | 3,10      |
| 55-64              | 51,2    | 8,61         | 11,16  | -11,0                | -17,74 | -2,00     | -3,6            | -6,55 | -1,30     |
| 16-64              | 455,2   | 13,30        | 99,16  | 31,7                 | 7,49   | 0,67      | 101,7           | 28,78 | 2,94      |
| 16 Y MÁS           | 459,1   | 13,25        | 100,00 | 31,6                 | 7,39   | 0,64      | 105,0           | 29,66 | 2,99      |
| <b>HOMBRES</b>     |         |              |        |                      |        |           |                 |       |           |
| <25                | 33,5    | 16,80        | 15,75  | 7,3                  | 28,06  | -12,50    | 1,7             | 5,31  | -12,90    |
| <30                | 66,4    | 25,26        | 31,22  | 8,7                  | 15,07  | 1,43      | 12,1            | 22,19 | 5,51      |
| 30-54              | 117,4   | 10,00        | 55,23  | 4,7                  | 4,17   | 0,27      | 31,9            | 37,29 | 2,79      |
| 55-64              | 25,5    | 8,37         | 12,02  | -7,1                 | -21,64 | -2,45     | -1,0            | -3,81 | -0,71     |
| 16-64              | 209,3   | 12,01        | 98,46  | 6,3                  | 3,12   | 0,09      | 42,9            | 25,80 | 2,53      |
| 16 Y MÁS           | 212,5   | 12,03        | 100,00 | 8,0                  | 3,91   | 0,16      | 45,6            | 27,32 | 2,62      |
| <b>MUJERES</b>     |         |              |        |                      |        |           |                 |       |           |
| <25                | 37,3    | 39,29        | 15,12  | 6,1                  | 19,51  | 3,43      | 5,3             | 16,56 | 8,82      |
| <30                | 72,5    | 27,25        | 29,41  | 7,9                  | 12,31  | 2,35      | 23,1            | 46,85 | 9,04      |
| 30-54              | 147,7   | 13,12        | 59,93  | 21,4                 | 16,97  | 1,71      | 38,3            | 34,94 | 3,41      |
| 55-64              | 25,7    | 8,87         | 10,41  | -4,0                 | -13,45 | -1,52     | -2,6            | -9,13 | -1,97     |
| 16-64              | 245,9   | 14,63        | 99,76  | 25,4                 | 11,51  | 1,27      | 58,8            | 31,43 | 3,35      |
| 16 Y MÁS           | 246,5   | 14,53        | 100,00 | 23,6                 | 10,59  | 1,15      | 59,4            | 31,75 | 3,36      |

| ESPAÑA             |         |              |        |                      |       |           |                 |       |           |
|--------------------|---------|--------------|--------|----------------------|-------|-----------|-----------------|-------|-----------|
| GRUPOS DE EDAD     | PARADOS | TASA DE PARO | PESO   | VARIACIÓN TRIMESTRAL |       |           | VARIACIÓN ANUAL |       |           |
|                    |         |              |        | Abs                  | %     | Dif. Tasa | Abs             | %     | Dif. Tasa |
| <b>AMBOS SEXOS</b> |         |              |        |                      |       |           |                 |       |           |
| <25                | 622,4   | 40,45        | 16,72  | 112,2                | 21,99 | 0,84      | 97,3            | 18,54 | 8,77      |
| <30                | 1.137,0 | 31,43        | 30,54  | 159,7                | 16,34 | 1,43      | 216,7           | 23,55 | 7,00      |
| 30-54              | 2.074,4 | 13,79        | 55,72  | 157,7                | 8,23  | 0,68      | 252,9           | 13,88 | 1,89      |
| 55-64              | 496,6   | 12,50        | 13,34  | 36,6                 | 7,95  | 0,57      | 34,8            | 7,54  | 0,27      |
| 16-64              | 3.708,0 | 16,38        | 99,60  | 354,0                | 10,55 | 0,95      | 504,5           | 15,75 | 2,37      |
| 16 Y MÁS           | 3.722,9 | 16,26        | 100,00 | 355,0                | 10,54 | 0,93      | 508,5           | 15,82 | 2,34      |
| <b>HOMBRES</b>     |         |              |        |                      |       |           |                 |       |           |
| <25                | 327,2   | 38,69        | 18,62  | 50,2                 | 18,13 | 0,35      | 54,4            | 19,94 | 8,74      |
| <30                | 577,1   | 30,44        | 32,84  | 64,5                 | 12,57 | 0,94      | 103,3           | 21,81 | 6,77      |
| 30-54              | 923,6   | 11,56        | 52,56  | 13,5                 | 1,48  | -0,08     | 132,7           | 16,78 | 1,81      |
| 55-64              | 248,5   | 11,43        | 14,14  | 9,8                  | 4,11  | 0,11      | 19,3            | 8,43  | 0,39      |
| 16-64              | 1.749,2 | 14,51        | 99,53  | 87,8                 | 5,28  | 0,26      | 255,4           | 17,09 | 2,25      |
| 16 Y MÁS           | 1.757,4 | 14,39        | 100,00 | 90,3                 | 5,42  | 0,26      | 256,9           | 17,12 | 2,22      |
| <b>MUJERES</b>     |         |              |        |                      |       |           |                 |       |           |
| <25                | 295,2   | 42,60        | 15,02  | 62,0                 | 26,57 | 1,37      | 42,9            | 17,02 | 8,82      |
| <30                | 559,9   | 32,53        | 28,48  | 95,2                 | 20,49 | 1,94      | 113,4           | 25,41 | 7,22      |
| 30-54              | 1.150,8 | 16,31        | 58,55  | 144,2                | 14,33 | 1,52      | 120,2           | 11,66 | 2,00      |
| 55-64              | 248,1   | 13,80        | 12,62  | 26,8                 | 12,09 | 1,12      | 15,5            | 6,67  | 0,12      |
| 16-64              | 1.958,8 | 18,52        | 99,66  | 266,2                | 15,73 | 1,71      | 249,1           | 14,57 | 2,49      |
| 16 Y MÁS           | 1.965,5 | 18,39        | 100,00 | 264,7                | 15,56 | 1,67      | 251,6           | 14,68 | 2,47      |

Fuente: Encuesta de Población Activa (INE). Elaboración propia.

III Trim. 2020

## D.4.5 PARADOS POR NIVEL DE ESTUDIOS, SEXO Y CCAA

| COMUNIDADES AUTÓNOMAS | TOTAL          | ANALFAB./EDUCA<br>C. PRIMARIA | 1ª ETAPA E.<br>SECUND. Y<br>SIMILAR | 2ª ETAPA E. SEC.<br>CON ORI.<br>GENERAL | 2ª ETAPA E. SEC.<br>CON ORI.<br>PROFESIONAL | EDUCAC.<br>SUPERIOR |
|-----------------------|----------------|-------------------------------|-------------------------------------|---|---|---------------------|
| <b>AMBOS SEXOS</b>    |                |                               |                                     |   |   |                     |
| <b>ESPAÑA</b>         | <b>3.722,9</b> | <b>387,3</b>                  | <b>1.290,1</b>                      | <b>574,9</b>                            | <b>373,8</b>                                | <b>1.096,8</b>      |
| Andalucía             | 932,3          | 134,3                         | 367,8                               | 105,1                                   | 97,9  | 227,2               |
| Aragón                | 76,6           | 6,6                           | 24,6                                | 14,0                                    | 10,3  | 21,2                |
| Asturias              | 62,8           | -                             | 18,6                                | 11,8                                    | 7,3   | 23,3                |
| Baleares              | 87,9           | 5,3                           | 27,1                                | 23,9                                    | 9,2   | 22,4                |
| Canarias              | 273,7          | 36,5                          | 75,8                                | 43,9                                    | 24,0  | 93,5                |
| Cantabria             | 32,9           | -                             | 9,9                                 | -                                       | -   | 13,1                |
| Castilla y León       | 138,5          | 15,4                          | 49,2                                | 19,0                                    | 15,3  | 39,6                |
| Castilla-La Mancha    | 179,5          | 19,4                          | 78,4                                | 22,7                                    | 17,5  | 41,6                |
| Cataluña              | 506,6          | 49,3                          | 182,7                               | 84,1                                    | 43,9  | 146,7               |
| C.Valenciana          | 422,8          | 35,2                          | 156,0                               | 74,0                                    | 36,5  | 121,2               |
| Extremadura           | 102,2          | 15,0                          | 42,2                                | 10,9                                    | 16,8  | 17,3                |
| Galicia               | 144,8          | 7,8                           | 46,9                                | 22,7                                    | 14,2  | 53,3                |
| <b>Madrid</b>         | <b>459,1</b>   | <b>27,9</b>                   | <b>115,1</b>                        | <b>98,0</b>                             | <b>41,7</b>                                 | <b>176,4</b>        |
| Murcia                | 128,5          | 16,1                          | 46,1                                | 16,1                                    | 16,2  | 34,0                |
| Navarra               | 30,9           | -                             | 8,7                                 | -                                       | -   | 13,9                |
| País Vasco            | 106,2          | 6,7                           | 28,7                                | 14,5                                    | 11,6  | 44,6                |
| La Rioja              | 17,8           | -                             | -                                   | -                                       | -   | -                   |
| <b>HOMBRES</b>        |                |                               |                                     |   |   |                     |
| <b>ESPAÑA</b>         | <b>1.757,4</b> | <b>197,3</b>                  | <b>679,1</b>                        | <b>255,4</b>                            | <b>173,2</b>                                | <b>452,4</b>        |
| Andalucía             | 431,4          | 70,8                          | 189,8                               | 41,0                                    | 39,3  | 90,4                |
| Aragón                | 35,9           | -                             | 13,1                                | 6,8                                     | -   | 8,6                 |
| Asturias              | 30,4           | -                             | 10,4                                | 5,9                                     | -   | 10,1                |
| Baleares              | 48,5           | -                             | 16,5                                | 12,6                                    | 5,6   | 9,8                 |
| Canarias              | 130,0          | 16,9                          | 40,3                                | 22,0                                    | 13,7  | 37,1                |
| Cantabria             | 16,8           | -                             | 5,5                                 | -                                       | -   | 6,6                 |
| Castilla y León       | 64,9           | 8,2                           | 26,9                                | 7,9                                     | 7,1   | 14,9                |
| Castilla-La Mancha    | 80,8           | 11,6                          | 37,2                                | 9,6                                     | 7,4   | 14,9                |
| Cataluña              | 245,9          | 23,0                          | 95,0                                | 37,0                                    | 24,2  | 66,8                |
| C.Valenciana          | 196,6          | 17,4                          | 78,7                                | 32,5                                    | 14,9  | 53,2                |
| Extremadura           | 46,4           | 7,4                           | 21,8                                | -                                       | 8,0   | 5,5                 |
| Galicia               | 69,0           | -                             | 27,7                                | 8,9                                     | 6,3   | 21,3                |
| <b>Madrid</b>         | <b>212,5</b>   | <b>11,6</b>                   | <b>61,5</b>                         | <b>47,6</b>                             | <b>19,6</b>                                 | <b>72,3</b>         |
| Murcia                | 61,1           | 9,0                           | 25,0                                | 8,0                                     | 7,7   | 11,4                |
| Navarra               | 17,1           | -                             | 5,1                                 | -                                       | -   | 7,1                 |
| País Vasco            | 52,7           | -                             | 18,2                                | 7,1                                     | 5,2   | 19,1                |
| La Rioja              | 7,7            | -                             | -                                   | -                                       | -   | -                   |
| <b>MUJERES</b>        |                |                               |                                     |   |   |                     |
| <b>ESPAÑA</b>         | <b>1.965,5</b> | <b>190,0</b>                  | <b>611,0</b>                        | <b>319,5</b>                            | <b>200,6</b>                                | <b>644,4</b>        |
| Andalucía             | 500,9          | 63,5                          | 178,0                               | 64,1                                    | 58,6  | 136,8               |
| Aragón                | 40,7           | -                             | 11,5                                | 7,2                                     | 5,3   | 12,6                |
| Asturias              | 32,5           | -                             | 8,2                                 | 5,9                                     | -   | 13,3                |
| Baleares              | 39,5           | -                             | 10,6                                | 11,4                                    | -   | 12,6                |
| Canarias              | 143,7          | 19,5                          | 35,5                                | 21,9                                    | 10,3  | 56,4                |
| Cantabria             | 16,1           | -                             | -                                   | -                                       | -   | 6,6                 |
| Castilla y León       | 73,6           | 7,2                           | 22,3                                | 11,1                                    | 8,2   | 24,7                |
| Castilla-La Mancha    | 98,7           | 7,8                           | 41,2                                | 13,1                                    | 10,0  | 26,7                |
| Cataluña              | 260,7          | 26,3                          | 87,7                                | 47,1                                    | 19,8  | 79,9                |
| C.Valenciana          | 226,2          | 17,8                          | 77,3                                | 41,5                                    | 21,6  | 68,0                |
| Extremadura           | 55,8           | 7,6                           | 20,4                                | 7,2                                     | 8,8   | 11,9                |
| Galicia               | 75,9           | -                             | 19,1                                | 13,8                                    | 7,9   | 32,0                |
| <b>Madrid</b>         | <b>246,5</b>   | <b>16,4</b>                   | <b>53,5</b>                         | <b>50,4</b>                             | <b>22,1</b>                                 | <b>104,1</b>        |
| Murcia                | 67,5           | 7,1                           | 21,1                                | 8,1                                     | 8,5   | 22,6                |
| Navarra               | 13,8           | -                             | -                                   | -                                       | -   | 6,8                 |
| País Vasco            | 53,5           | -                             | 10,5                                | 7,4                                     | 6,4   | 25,6                |
| La Rioja              | 10,0           | -                             | -                                   | -                                       | -   | -                   |

## D.4.6 PARADOS Y TASA DE PARO por NIVEL DE ESTUDIOS Y SEXO. Madrid y España

| MADRID                          |         |              |        |                      |        |           |                 |       |           |
|---------------------------------|---------|--------------|--------|----------------------|--------|-----------|-----------------|-------|-----------|
| NIVEL DE ESTUDIOS               | PARADOS | TASA DE PARO | PESO   | VARIACION TRIMESTRAL |        |           | VARIACION ANUAL |       |           |
|                                 |         |              |        | Abs                  | %      | Dif. Tasa | Abs             | %     | Dif. Tasa |
| <b>AMBOS SEXOS</b>              |         |              |        |                      |        |           |                 |       |           |
| TOTAL                           | 459,1   | 13,25        | 100,00 | 31,6                 | 7,39   | 0,64      | 105,0           | 29,66 | 2,99      |
| ANALFAB./EDUCAC. PRIMARIA       | 27,9    | 22,70        | 6,08   | 6,5                  | 30,65  | 5,16      | 6,0             | 27,28 | 6,54      |
| 1ª ETAPA E. SECUND. Y SIMILAR   | 115,1   | 18,62        | 25,07  | 3,3                  | 2,94   | 0,67      | 31,5            | 37,75 | 5,73      |
| 2ª ETAPA E. SEC. CON ORI. GEN.  | 98,0    | 15,24        | 21,35  | 8,3                  | 9,22   | 0,55      | 13,1            | 15,38 | 2,54      |
| 2ª ETAPA E. SEC. CON ORI. PROF. | 41,7    | 16,97        | 9,07   | 6,9                  | 20,00  | 1,52      | 9,4             | 29,27 | 2,77      |
| EDUCAC. SUPERIOR                | 176,4   | 9,61         | 38,43  | 6,6                  | 3,86   | 0,23      | 45,0            | 34,24 | 2,19      |
| <b>HOMBRES</b>                  |         |              |        |                      |        |           |                 |       |           |
| TOTAL                           | 212,5   | 12,03        | 100,00 | 8,0                  | 3,91   | 0,16      | 45,6            | 27,32 | 2,62      |
| ANALFAB./EDUCAC. PRIMARIA       | 11,6    | 17,26        | 5,43   | -2,8                 | -19,69 | -5,40     | -0,6            | -5,19 | 1,67      |
| 1ª ETAPA E. SECUND. Y SIMILAR   | 61,5    | 17,61        | 28,95  | 2,6                  | 4,33   | 0,80      | 16,9            | 37,84 | 5,59      |
| 2ª ETAPA E. SEC. CON ORI. GEN.  | 47,6    | 13,82        | 22,37  | 7,2                  | 17,71  | 1,51      | 12,2            | 34,47 | 3,48      |
| 2ª ETAPA E. SEC. CON ORI. PROF. | 19,6    | 16,23        | 9,22   | 5,7                  | 40,82  | 3,04      | 4,5             | 29,44 | 2,95      |
| EDUCAC. SUPERIOR                | 72,3    | 8,16         | 34,02  | -4,6                 | -5,93  | -0,62     | 12,7            | 21,30 | 1,30      |
| <b>MUJERES</b>                  |         |              |        |                      |        |           |                 |       |           |
| TOTAL                           | 246,5   | 14,53        | 100,00 | 23,6                 | 10,59  | 1,15      | 59,4            | 31,75 | 3,36      |
| ANALFAB./EDUCAC. PRIMARIA       | 16,4    | 29,21        | 6,63   | 9,4                  | 134,52 | 17,25     | 6,6             | 67,90 | 12,26     |
| 1ª ETAPA E. SECUND. Y SIMILAR   | 53,5    | 19,94        | 21,72  | 0,7                  | 1,39   | 0,50      | 14,6            | 37,64 | 5,88      |
| 2ª ETAPA E. SEC. CON ORI. GEN.  | 50,4    | 16,88        | 20,46  | 1,1                  | 2,27   | -0,58     | 0,9             | 1,77  | 1,71      |
| 2ª ETAPA E. SEC. CON ORI. PROF. | 22,1    | 17,68        | 8,95   | 1,3                  | 6,08   | 0,24      | 5,0             | 29,11 | 2,56      |
| EDUCAC. SUPERIOR                | 104,1   | 10,97        | 42,23  | 11,1                 | 11,94  | 1,02      | 32,3            | 44,98 | 3,01      |

| ESPAÑA                          |         |              |        |                      |       |           |                 |       |           |
|---------------------------------|---------|--------------|--------|----------------------|-------|-----------|-----------------|-------|-----------|
| NIVEL DE ESTUDIOS               | PARADOS | TASA DE PARO | PESO   | VARIACION TRIMESTRAL |       |           | VARIACION ANUAL |       |           |
|                                 |         |              |        | Abs                  | %     | Dif. Tasa | Abs             | %     | Dif. Tasa |
| <b>AMBOS SEXOS</b>              |         |              |        |                      |       |           |                 |       |           |
| TOTAL                           | 3.722,9 | 16,26        | 100,00 | 355,0                | 10,54 | 0,93      | 508,5           | 15,82 | 2,34      |
| ANALFAB./EDUCAC. PRIMARIA       | 387,3   | 30,46        | 10,40  | 46,6                 | 13,68 | 3,23      | 2,7             | 0,70  | 3,59      |
| 1ª ETAPA E. SECUND. Y SIMILAR   | 1.290,1 | 20,81        | 34,65  | 84,0                 | 6,96  | 0,68      | 93,2            | 7,79  | 2,58      |
| 2ª ETAPA E. SEC. CON ORI. GEN.  | 574,9   | 17,91        | 15,44  | 60,3                 | 11,73 | 0,74      | 118,2           | 25,87 | 3,81      |
| 2ª ETAPA E. SEC. CON ORI. PROF. | 373,8   | 15,75        | 10,04  | 21,8                 | 6,19  | -0,13     | 39,2            | 11,72 | 1,22      |
| EDUCAC. SUPERIOR                | 1.096,8 | 11,14        | 29,46  | 142,3                | 14,90 | 1,11      | 255,3           | 30,34 | 2,33      |
| <b>HOMBRES</b>                  |         |              |        |                      |       |           |                 |       |           |
| TOTAL                           | 1.757,4 | 14,39        | 100,00 | 90,3                 | 5,42  | 0,26      | 256,9           | 17,12 | 2,22      |
| ANALFAB./EDUCAC. PRIMARIA       | 197,3   | 25,75        | 11,23  | 8,5                  | 4,50  | 1,26      | -18,7           | -8,65 | 1,08      |
| 1ª ETAPA E. SECUND. Y SIMILAR   | 679,1   | 17,76        | 38,64  | 25,6                 | 3,91  | 0,05      | 67,1            | 10,97 | 2,38      |
| 2ª ETAPA E. SEC. CON ORI. GEN.  | 255,4   | 15,04        | 14,53  | 10,3                 | 4,21  | -0,24     | 59,3            | 30,26 | 3,69      |
| 2ª ETAPA E. SEC. CON ORI. PROF. | 173,2   | 13,75        | 9,86   | 5,0                  | 3,00  | -0,54     | 27,1            | 18,51 | 1,40      |
| EDUCAC. SUPERIOR                | 452,4   | 9,70         | 25,74  | 40,9                 | 9,93  | 0,67      | 122,1           | 36,96 | 2,45      |
| <b>MUJERES</b>                  |         |              |        |                      |       |           |                 |       |           |
| TOTAL                           | 1.965,5 | 18,39        | 100,00 | 264,7                | 15,56 | 1,67      | 251,6           | 14,68 | 2,47      |
| ANALFAB./EDUCAC. PRIMARIA       | 190,0   | 37,59        | 9,67   | 38,1                 | 25,09 | 5,95      | 21,4            | 12,66 | 7,27      |
| 1ª ETAPA E. SECUND. Y SIMILAR   | 611,0   | 25,71        | 31,09  | 58,4                 | 10,57 | 1,71      | 26,1            | 4,46  | 3,08      |
| 2ª ETAPA E. SEC. CON ORI. GEN.  | 319,5   | 21,13        | 16,26  | 50,0                 | 18,56 | 1,79      | 58,8            | 22,56 | 3,89      |
| 2ª ETAPA E. SEC. CON ORI. PROF. | 200,6   | 18,01        | 10,21  | 16,7                 | 9,11  | 0,33      | 12,2            | 6,45  | 1,18      |
| EDUCAC. SUPERIOR                | 644,4   | 12,44        | 32,79  | 101,4                | 18,67 | 1,49      | 133,2           | 26,06 | 2,20      |

Fuente: Encuesta de Población Activa (INE). Elaboración propia.

III Trim. 2020



## D.4.7 PARADOS POR SECTOR ECONÓMICO Y CCAA

| COMUNIDADES AUTÓNOMAS | PARADOS        | PESO          | VARIACIÓN TRIMESTRAL |               | VARIACIÓN ANUAL |               |
|-----------------------|----------------|---------------|----------------------|---------------|-----------------|---------------|
|                       |                |               | Absoluta             | %             | Absoluta        | %             |
| <b>INDUSTRIA</b>      |                |               |                      |               |                 |               |
| <b>ESPAÑA</b>         | <b>199,7</b>   | <b>100,00</b> | <b>-31,8</b>         | <b>-13,74</b> | <b>50,0</b>     | <b>33,37</b>  |
| Andalucía             | 30,9           | 15,47         | -1,4                 | -4,32         | 6,9             | 28,70         |
| Aragón                | 7,3            | 3,67          | -3,3                 | -31,27        | 3,5             | 93,39         |
| Asturias              | 6,1            | 3,06          | -0,1                 | -1,15         | 3,1             | 105,87        |
| Baleares              | -              | -             | -                    | -             | -               | -             |
| Canarias              | -              | -             | -                    | -             | -               | -             |
| Cantabria             | -              | -             | -                    | -             | -               | -             |
| Castilla y León       | 12,8           | 6,39          | -4,9                 | -27,82        | 4,5             | 54,67         |
| Castilla-La Mancha    | 11,1           | 5,54          | -1,5                 | -11,79        | 3,3             | 41,82         |
| Cataluña              | 34,1           | 17,07         | -9,9                 | -22,56        | 4,1             | 13,74         |
| C.Valenciana          | 25,8           | 12,90         | -7,4                 | -22,27        | -4,5            | -14,82        |
| Extremadura           | -              | -             | -                    | -             | -               | -             |
| Galicia               | 10,7           | 5,35          | -3,3                 | -23,69        | 0,6             | 5,67          |
| <b>Madrid</b>         | <b>27,3</b>    | <b>13,69</b>  | <b>4,6</b>           | <b>20,39</b>  | <b>18,7</b>     | <b>217,48</b> |
| Murcia                | 9,0            | 4,52          | -1,7                 | -16,08        | 5,1             | 129,14        |
| Navarra               | -              | -             | -                    | -             | -               | -             |
| País Vasco            | 7,3            | 3,63          | -2,3                 | -23,94        | 1,3             | 22,21         |
| La Rioja              | -              | -             | -                    | -             | -               | -             |
| <b>CONSTRUCCIÓN</b>   |                |               |                      |               |                 |               |
| <b>ESPAÑA</b>         | <b>156,0</b>   | <b>100,00</b> | <b>-12,3</b>         | <b>-7,28</b>  | <b>18,3</b>     | <b>13,27</b>  |
| Andalucía             | 41,0           | 26,31         | 9,2                  | 29,07         | 5,2             | 14,37         |
| Aragón                | -              | -             | -                    | -             | -               | -             |
| Asturias              | -              | -             | -                    | -             | -               | -             |
| Baleares              | 6,0            | 3,83          | -2,4                 | -28,76        | -2,2            | -27,02        |
| Canarias              | 10,7           | 6,87          | -1,9                 | -15,19        | 3,1             | 40,36         |
| Cantabria             | -              | -             | -                    | -             | -               | -             |
| Castilla y León       | -              | -             | -                    | -             | -               | -             |
| Castilla-La Mancha    | 5,6            | 3,62          | -2,0                 | -25,81        | -1,8            | -24,36        |
| Cataluña              | 23,3           | 14,96         | -1,2                 | -4,84         | 1,3             | 5,75          |
| C.Valenciana          | 15,2           | 9,73          | -0,4                 | -2,36         | 2,8             | 22,20         |
| Extremadura           | -              | -             | -                    | -             | -               | -             |
| Galicia               | 5,4            | 3,43          | -1,0                 | -15,29        | 1,3             | 33,37         |
| <b>Madrid</b>         | <b>23,9</b>    | <b>15,29</b>  | <b>-1,7</b>          | <b>-6,50</b>  | <b>5,9</b>      | <b>33,14</b>  |
| Murcia                | -              | -             | -                    | -             | -               | -             |
| Navarra               | -              | -             | -                    | -             | -               | -             |
| País Vasco            | 5,7            | 3,67          | 1,2                  | 26,78         | 1,5             | 36,82         |
| La Rioja              | -              | -             | -                    | -             | -               | -             |
| <b>SERVICIOS</b>      |                |               |                      |               |                 |               |
| <b>ESPAÑA</b>         | <b>1.561,7</b> | <b>100,00</b> | <b>21,3</b>          | <b>1,38</b>   | <b>415,7</b>    | <b>36,27</b>  |
| Andalucía             | 366,2          | 23,45         | 39,2                 | 11,97         | 75,1            | 25,79         |
| Aragón                | 31,3           | 2,00          | -4,2                 | -11,87        | 8,2             | 35,34         |
| Asturias              | 24,3           | 1,56          | 0,2                  | 1,00          | 7,3             | 42,57         |
| Baleares              | 52,0           | 3,33          | -12,5                | -19,32        | 32,2            | 163,30        |
| Canarias              | 128,1          | 8,20          | 19,7                 | 18,21         | 35,5            | 38,35         |
| Cantabria             | 16,3           | 1,04          | -0,9                 | -5,06         | 6,3             | 62,85         |
| Castilla y León       | 55,0           | 3,52          | 0,8                  | 1,50          | 11,7            | 26,94         |
| Castilla-La Mancha    | 63,0           | 4,03          | 10,0                 | 18,90         | 9,6             | 18,07         |
| Cataluña              | 225,8          | 14,46         | 1,5                  | 0,69          | 67,6            | 42,70         |
| C.Valenciana          | 171,3          | 10,97         | -13,1                | -7,13         | 50,9            | 42,26         |
| Extremadura           | 37,7           | 2,42          | -3,6                 | -8,79         | 7,7             | 25,45         |
| Galicia               | 56,1           | 3,59          | -8,0                 | -12,54        | 2,3             | 4,24          |
| <b>Madrid</b>         | <b>219,8</b>   | <b>14,08</b>  | <b>-15,0</b>         | <b>-6,39</b>  | <b>72,6</b>     | <b>49,28</b>  |
| Murcia                | 46,9           | 3,00          | 2,1                  | 4,77          | 15,3            | 48,60         |
| Navarra               | 11,2           | 0,71          | -1,3                 | -10,26        | 1,3             | 13,69         |
| País Vasco            | 45,6           | 2,92          | 5,8                  | 14,51         | 10,0            | 28,18         |
| La Rioja              | 6,4            | 0,41          | -0,2                 | -3,34         | 2,2             | 52,71         |

Fuente: Encuesta de Población Activa (INE). Elaboración propia.

De cara a la correcta interpretación de los datos, hay que tener en cuenta que los parados pierden su clasificación por Sector Económico cuando llevan un año o más en el desempleo. Pasado este tiempo, el parado se reclasifica como "parado de larga duración", sin ninguna categorización sectorial, lo que afecta no sólo a la cifra de Paro por sectores, si no también a las de Activos y Población.

## D.4.8 PARADOS por SECTOR ECONÓMICO Y SEXO. Madrid y España

| MADRID                     | PARADOS      | PESO          | VARIACIÓN TRIMESTRAL |              | VARIACIÓN ANUAL |              |
|----------------------------|--------------|---------------|----------------------|--------------|-----------------|--------------|
|                            |              |               | Absoluta             | %            | Absoluta        | %            |
| <b>AMBOS SEXOS</b>         |              |               |                      |              |                 |              |
| Agricultura                | -            | -             | -                    | -            | -               | -            |
| Industria                  | 27,3         | 5,96          | 4,6                  | 20,39        | 18,7            | 217,48       |
| Construcción               | 23,9         | 5,20          | -1,7                 | -6,50        | 5,9             | 33,14        |
| Servicios                  | 219,8        | 47,89         | -15,0                | -6,39        | 72,6            | 49,28        |
| Parado hace 1 año o más    | 144,1        | 31,40         | 26,8                 | 22,79        | 11,6            | 8,76         |
| Parado busca primer empleo | 41,6         | 9,07          | 15,5                 | 59,40        | -4,9            | -10,45       |
| <b>TOTAL</b>               | <b>459,1</b> | <b>100,00</b> | <b>31,6</b>          | <b>7,39</b>  | <b>105,0</b>    | <b>29,66</b> |
| <b>HOMBRES</b>             |              |               |                      |              |                 |              |
| Agricultura                | -            | -             | -                    | -            | -               | -            |
| Industria                  | 20,4         | 9,60          | 4,5                  | 28,03        | 12,5            | 157,40       |
| Construcción               | 23,1         | 10,87         | -2,4                 | -9,40        | 6,9             | 42,64        |
| Servicios                  | 96,1         | 45,21         | -4,1                 | -4,10        | 31,9            | 49,74        |
| Parado hace 1 año o más    | 53,6         | 25,21         | 1,2                  | 2,21         | -3,7            | -6,51        |
| Parado busca primer empleo | 17,1         | 8,06          | 7,5                  | 77,98        | -4,2            | -19,72       |
| <b>TOTAL</b>               | <b>212,5</b> | <b>100,00</b> | <b>8,0</b>           | <b>3,91</b>  | <b>45,6</b>     | <b>27,32</b> |
| <b>MUJERES</b>             |              |               |                      |              |                 |              |
| Agricultura                | -            | -             | -                    | -            | -               | -            |
| Industria                  | 6,9          | 2,81          | 0,2                  | 2,43         | 6,3             | 911,11       |
| Construcción               | -            | -             | -                    | -            | -               | -            |
| Servicios                  | 123,8        | 50,20         | -10,9                | -8,10        | 40,7            | 48,93        |
| Parado hace 1 año o más    | 90,6         | 36,74         | 25,6                 | 39,38        | 15,3            | 20,40        |
| Parado busca primer empleo | 24,5         | 9,95          | 8,0                  | 48,56        | -0,7            | -2,59        |
| <b>TOTAL</b>               | <b>246,5</b> | <b>100,00</b> | <b>23,6</b>          | <b>10,59</b> | <b>59,4</b>     | <b>31,75</b> |

| ESPAÑA                     | PARADOS        | PESO          | VARIACIÓN TRIMESTRAL |              | VARIACIÓN ANUAL |              |
|----------------------------|----------------|---------------|----------------------|--------------|-----------------|--------------|
|                            |                |               | Absoluta             | %            | Absoluta        | %            |
| <b>AMBOS SEXOS</b>         |                |               |                      |              |                 |              |
| Agricultura                | 207,8          | 5,58          | 39,7                 | 23,59        | 4,5             | 2,23         |
| Industria                  | 199,7          | 5,37          | -31,8                | -13,74       | 50,0            | 33,37        |
| Construcción               | 156,0          | 4,19          | -12,3                | -7,28        | 18,3            | 13,27        |
| Servicios                  | 1.561,7        | 41,95         | 21,3                 | 1,38         | 415,7           | 36,27        |
| Parado hace 1 año o más    | 1.248,3        | 33,53         | 230,8                | 22,68        | 37,9            | 3,13         |
| Parado busca primer empleo | 349,3          | 9,38          | 107,3                | 44,36        | -17,8           | -4,85        |
| <b>TOTAL</b>               | <b>3.722,9</b> | <b>100,00</b> | <b>355,0</b>         | <b>10,54</b> | <b>508,5</b>    | <b>15,82</b> |
| <b>HOMBRES</b>             |                |               |                      |              |                 |              |
| Agricultura                | 135,9          | 7,73          | 23,9                 | 21,37        | 6,4             | 4,94         |
| Industria                  | 132,0          | 7,51          | -30,2                | -18,64       | 26,4            | 24,97        |
| Construcción               | 150,2          | 8,54          | -14,1                | -8,58        | 18,0            | 13,58        |
| Servicios                  | 662,1          | 37,67         | 0,3                  | 0,04         | 196,3           | 42,15        |
| Parado hace 1 año o más    | 515,1          | 29,31         | 65,7                 | 14,61        | 16,3            | 3,27         |
| Parado busca primer empleo | 162,2          | 9,23          | 44,8                 | 38,13        | -6,4            | -3,79        |
| <b>TOTAL</b>               | <b>1.757,4</b> | <b>100,00</b> | <b>90,3</b>          | <b>5,42</b>  | <b>256,9</b>    | <b>17,12</b> |
| <b>MUJERES</b>             |                |               |                      |              |                 |              |
| Agricultura                | 71,9           | 3,66          | 15,8                 | 28,03        | -1,9            | -2,53        |
| Industria                  | 67,7           | 3,45          | -1,6                 | -2,28        | 23,6            | 53,47        |
| Construcción               | 5,8            | 0,30          | 1,8                  | 46,14        | 0,3             | 5,77         |
| Servicios                  | 899,7          | 45,77         | 21,0                 | 2,39         | 219,4           | 32,25        |
| Parado hace 1 año o más    | 733,2          | 37,30         | 165,1                | 29,07        | 21,6            | 3,03         |
| Parado busca primer empleo | 187,2          | 9,52          | 62,6                 | 50,23        | -11,4           | -5,75        |
| <b>TOTAL</b>               | <b>1.965,5</b> | <b>100,00</b> | <b>264,7</b>         | <b>15,56</b> | <b>251,6</b>    | <b>14,68</b> |

Fuente: Encuesta de Población Activa (INE). Elaboración propia.

III Trim. 2020

De cara a la correcta interpretación de los datos, hay que tener en cuenta que los parados pierden su clasificación por Sector Económico cuando llevan un año o más en el desempleo. Pasado este tiempo, el parado se reclasifica como "parado de larga duración", sin ninguna categorización sectorial, lo que afecta no sólo a la cifra de Paro por sectores, si no también a las de Activos, Población, tasa de empleo y tasa de actividad por sectores económicos.

## D.5.1 EXTRANJEROS ACTIVOS, OCUPADOS, PARADOS Y TASAS DE ACTIVIDAD, EMPLEO Y PARO POR NACIONALIDAD Y CCAA

| COMUNIDADES AUTÓNOMAS | ACTIVOS         |                |                 | OCUPADOS        |                |                 | PARADOS        |              |                |
|-----------------------|-----------------|----------------|-----------------|-----------------|----------------|-----------------|----------------|--------------|----------------|
|                       | TOTAL           | EXTRANJERA     | ESPAÑOLA        | TOTAL           | EXTRANJERA     | ESPAÑOLA        | TOTAL          | EXTRANJERA   | ESPAÑOLA       |
| <b>ESPAÑA</b>         | <b>22.899,8</b> | <b>3.136,9</b> | <b>19.762,9</b> | <b>19.176,9</b> | <b>2.332,2</b> | <b>16.844,7</b> | <b>3.722,9</b> | <b>804,7</b> | <b>2.918,2</b> |
| Andalucía             | 3.917,6         | 413,8          | 3.503,8         | 2.985,3         | 273,8          | 2.711,4         | 932,3          | 140,0        | 792,3          |
| Aragón                | 643,8           | 104,1          | 539,7           | 567,2           | 82,9           | 484,3           | 76,6           | 21,2         | 55,4           |
| Asturias              | 443,6           | 27,7           | 415,9           | 380,8           | 19,7           | 361,0           | 62,8           | 7,9          | 54,9           |
| Baleares              | 661,8           | 160,4          | 501,3           | 573,9           | 132,6          | 441,3           | 87,9           | 27,9         | 60,0           |
| Canarias              | 1.093,0         | 198,7          | 894,3           | 819,3           | 129,9          | 689,4           | 273,7          | 68,8         | 204,8          |
| Cantabria             | 273,8           | 22,6           | 251,3           | 240,9           | 19,8           | 221,1           | 32,9           | -            | 30,1           |
| Castilla y León       | 1.109,4         | 98,2           | 1.011,2         | 970,8           | 76,6           | 894,3           | 138,5          | 21,6         | 116,9          |
| Castilla-La Mancha    | 979,2           | 121,5          | 857,6           | 799,6           | 82,4           | 717,3           | 179,5          | 39,2         | 140,4          |
| Cataluña              | 3.830,5         | 649,0          | 3.181,5         | 3.323,9         | 497,8          | 2.826,1         | 506,6          | 151,3        | 355,3          |
| C.Valenciana          | 2.450,3         | 423,3          | 2.027,1         | 2.027,5         | 308,6          | 1.718,9         | 422,8          | 114,7        | 308,2          |
| Extremadura           | 489,7           | 17,5           | 472,2           | 387,5           | 11,5           | 376,0           | 102,2          | 6,0          | 96,2           |
| Galicia               | 1.227,4         | 70,8           | 1.156,6         | 1.082,6         | 54,8           | 1.027,7         | 144,8          | 16,0         | 128,9          |
| <b>Madrid</b>         | <b>3.464,4</b>  | <b>569,4</b>   | <b>2.895,0</b>  | <b>3.005,3</b>  | <b>450,5</b>   | <b>2.554,9</b>  | <b>459,1</b>   | <b>119,0</b> | <b>340,1</b>   |
| Murcia                | 747,1           | 113,6          | 633,6           | 618,6           | 79,2           | 539,4           | 128,5          | 34,4         | 94,1           |
| Navarra               | 310,3           | 34,0           | 276,3           | 279,4           | 27,2           | 252,3           | 30,9           | 6,8          | 24,0           |
| País Vasco            | 1.026,7         | 80,8           | 945,9           | 920,5           | 62,6           | 857,9           | 106,2          | 18,2         | 88,0           |
| La Rioja              | 154,3           | 25,6           | 128,7           | 136,5           | 19,0           | 117,5           | 17,8           | 6,6          | 11,2           |

| COMUNIDADES AUTÓNOMAS | TASA DE ACTIVIDAD |              |              | TASA DE EMPLEO 16 - 64 años |              |              | TASA DE PARO |              |              |
|-----------------------|-------------------|--------------|--------------|-----------------------------|--------------|--------------|--------------|--------------|--------------|
|                       | TOTAL             | EXTRANJERA   | ESPAÑOLA     | TOTAL                       | EXTRANJERA   | ESPAÑOLA     | TOTAL        | EXTRANJERA   | ESPAÑOLA     |
| <b>ESPAÑA</b>         | <b>57,83</b>      | <b>69,96</b> | <b>56,29</b> | <b>61,83</b>                | <b>55,90</b> | <b>62,76</b> | <b>16,26</b> | <b>25,65</b> | <b>14,77</b> |
| Andalucía             | 55,77             | 67,39        | 54,66        | 52,98                       | 49,67        | 53,34        | 23,80        | 33,83        | 22,61        |
| Aragón                | 57,95             | 75,05        | 55,51        | 66,90                       | 61,16        | 68,00        | 11,90        | 20,39        | 10,27        |
| Asturias              | 50,05             | 68,18        | 49,18        | 59,85                       | 51,80        | 60,36        | 14,16        | 28,68        | 13,20        |
| Baleares              | 64,67             | 68,55        | 63,52        | 67,92                       | 61,93        | 69,94        | 13,28        | 17,38        | 11,97        |
| Canarias              | 56,78             | 60,76        | 55,97        | 51,77                       | 43,82        | 53,58        | 25,04        | 34,64        | 22,91        |
| Cantabria             | 55,21             | 72,93        | 54,03        | 64,40                       | 67,75        | 64,11        | 12,02        | -            | 12,00        |
| Castilla y León       | 54,42             | 76,95        | 52,92        | 65,22                       | 61,26        | 65,59        | 12,49        | 22,00        | 11,56        |
| Castilla-La Mancha    | 57,79             | 75,02        | 55,97        | 59,52                       | 53,28        | 60,34        | 18,34        | 32,24        | 16,37        |
| Cataluña              | 60,52             | 70,72        | 58,79        | 66,85                       | 56,75        | 69,03        | 13,23        | 23,30        | 11,17        |
| C.Valenciana          | 58,08             | 68,05        | 56,35        | 61,62                       | 55,36        | 62,91        | 17,26        | 27,09        | 15,20        |
| Extremadura           | 54,80             | 58,49        | 54,67        | 56,06                       | 37,92        | 56,87        | 20,88        | 34,42        | 20,37        |
| Galicia               | 52,48             | 68,99        | 51,72        | 63,97                       | 55,53        | 64,50        | 11,80        | 22,54        | 11,14        |
| <b>Madrid</b>         | <b>61,79</b>      | <b>76,50</b> | <b>59,54</b> | <b>66,89</b>                | <b>64,15</b> | <b>67,40</b> | <b>13,25</b> | <b>20,89</b> | <b>11,75</b> |
| Murcia                | 60,65             | 63,44        | 60,18        | 61,26                       | 48,97        | 63,55        | 17,21        | 30,29        | 14,86        |
| Navarra               | 57,25             | 62,20        | 56,69        | 66,08                       | 52,54        | 68,00        | 9,94         | 20,13        | 8,69         |
| País Vasco            | 55,72             | 69,18        | 54,81        | 66,93                       | 57,34        | 67,75        | 10,34        | 22,49        | 9,30         |
| La Rioja              | 58,29             | 81,76        | 55,14        | 67,16                       | 62,08        | 68,07        | 11,52        | 25,68        | 8,70         |

Fuente: Encuesta de Población Activa (INE). Elaboración propia.

III Trim. 2020

## D.5.2 EXTRANJEROS ACTIVOS Y TASA DE ACTIVIDAD POR SEXO Y CCAA

| COMUNIDADES AUTÓNOMAS | ACTIVOS        | TASA DE ACTIVIDAD | VARIACIÓN TRIMESTRAL |              |                 | VARIACIÓN ANUAL |             |                 |
|-----------------------|----------------|-------------------|----------------------|--------------|-----------------|-----------------|-------------|-----------------|
|                       |                |                   | Absoluta             | %            | Diferencia Tasa | Absoluta        | %           | Diferencia Tasa |
| <b>AMBOS SEXOS</b>    |                |                   |                      |              |                 |                 |             |                 |
| <b>ESPAÑA</b>         | <b>3.136,9</b> | <b>69,96</b>      | <b>224,2</b>         | <b>7,70</b>  | <b>4,61</b>     | <b>125,7</b>    | <b>4,18</b> | <b>-0,88</b>    |
| Andalucía             | 413,8          | 67,39             | 33,5                 | 8,81         | 5,03            | 39,0            | 10,42       | 3,63            |
| Aragón                | 104,1          | 75,05             | 1,1                  | 1,04         | 0,34            | 2,6             | 2,57        | -3,03           |
| Asturias              | 27,7           | 68,18             | 3,6                  | 14,72        | 8,17            | 3,3             | 13,65       | 3,42            |
| Baleares              | 160,4          | 68,55             | 17,2                 | 12,03        | 6,91            | -2,2            | -1,35       | -4,61           |
| Canarias              | 198,7          | 60,76             | 7,9                  | 4,12         | 2,12            | -22,8           | -10,28      | -10,58          |
| Cantabria             | 22,6           | 72,93             | -0,2                 | -0,82        | -1,36           | 0,7             | 3,14        | -1,86           |
| Castilla y León       | 98,2           | 76,95             | 7,9                  | 8,76         | 5,68            | 7,4             | 8,19        | 1,16            |
| Castilla-La Mancha    | 121,5          | 75,02             | 16,6                 | 15,87        | 9,75            | 9,2             | 8,18        | 1,19            |
| Cataluña              | 649,0          | 70,72             | 46,8                 | 7,77         | 4,57            | 9,2             | 1,44        | -2,17           |
| C.Valenciana          | 423,3          | 68,05             | 33,1                 | 8,49         | 5,03            | 39,1            | 10,16       | 3,48            |
| Extremadura           | 17,5           | 58,49             | -0,2                 | -1,04        | -1,23           | -2,1            | -10,74      | -11,58          |
| Galicia               | 70,8           | 68,99             | 8,8                  | 14,26        | 8,00            | 4,7             | 7,11        | -1,75           |
| <b>Madrid</b>         | <b>569,4</b>   | <b>76,50</b>      | <b>30,1</b>          | <b>5,58</b>  | <b>3,80</b>     | <b>28,8</b>     | <b>5,34</b> | <b>-1,01</b>    |
| Murcia                | 113,6          | 63,44             | 6,9                  | 6,44         | 3,76            | 3,5             | 3,20        | -0,42           |
| Navarra               | 34,0           | 62,20             | 1,2                  | 3,68         | 2,00            | -2,4            | -6,66       | -9,25           |
| País Vasco            | 80,8           | 69,18             | 6,4                  | 8,59         | 5,10            | 3,8             | 4,96        | -3,10           |
| La Rioja              | 25,6           | 81,76             | 2,8                  | 12,36        | 8,43            | 4,3             | 20,02       | 8,52            |
| <b>HOMBRES</b>        |                |                   |                      |              |                 |                 |             |                 |
| <b>ESPAÑA</b>         | <b>1.603,9</b> | <b>76,38</b>      | <b>61,6</b>          | <b>3,99</b>  | <b>3,44</b>     | <b>16,9</b>     | <b>1,07</b> | <b>-2,51</b>    |
| Andalucía             | 202,7          | 73,70             | -1,8                 | -0,88        | 2,88            | 15,3            | 8,18        | 3,55            |
| Aragón                | 51,1           | 85,13             | 0,0                  | 0,04         | 3,53            | -0,4            | -0,71       | -1,21           |
| Asturias              | 12,7           | 72,14             | 2,8                  | 28,31        | 5,07            | 0,9             | 7,25        | 1,03            |
| Baleares              | 79,3           | 75,04             | 3,1                  | 4,11         | 5,59            | -9,4            | -10,57      | -7,02           |
| Canarias              | 96,9           | 64,64             | -8,2                 | -7,84        | -3,06           | -25,7           | -20,94      | -12,56          |
| Cantabria             | 12,8           | 83,04             | -0,7                 | -5,18        | -1,08           | 2,5             | 24,84       | -2,37           |
| Castilla y León       | 44,7           | 82,22             | -0,8                 | -1,67        | 2,53            | -2,9            | -6,16       | -1,59           |
| Castilla-La Mancha    | 60,4           | 80,88             | 1,5                  | 2,47         | 7,78            | -5,8            | -8,78       | -3,03           |
| Cataluña              | 348,0          | 78,69             | 22,1                 | 6,79         | 5,05            | -2,7            | -0,78       | -2,70           |
| C.Valenciana          | 215,0          | 73,85             | 10,6                 | 5,20         | 2,76            | 18,4            | 9,33        | 1,30            |
| Extremadura           | 6,6            | 59,90             | -1,8                 | -21,23       | -10,64          | -3,2            | -32,58      | -21,64          |
| Galicia               | 35,2           | 77,41             | 5,6                  | 19,09        | 6,37            | 1,1             | 3,35        | -4,20           |
| <b>Madrid</b>         | <b>291,1</b>   | <b>80,61</b>      | <b>19,5</b>          | <b>7,19</b>  | <b>3,86</b>     | <b>21,0</b>     | <b>7,76</b> | <b>-4,48</b>    |
| Murcia                | 67,1           | 74,06             | 2,9                  | 4,54         | 2,26            | 2,5             | 3,92        | -1,76           |
| Navarra               | 20,5           | 74,25             | 0,0                  | 0,20         | 0,75            | 2,0             | 11,02       | -3,59           |
| País Vasco            | 42,6           | 73,15             | 5,1                  | 13,51        | 5,71            | 1,4             | 3,33        | -5,42           |
| La Rioja              | 13,9           | 90,41             | 1,3                  | 10,65        | 7,78            | 1,7             | 14,01       | 9,30            |
| <b>MUJERES</b>        |                |                   |                      |              |                 |                 |             |                 |
| <b>ESPAÑA</b>         | <b>1.533,0</b> | <b>64,30</b>      | <b>162,6</b>         | <b>11,86</b> | <b>5,81</b>     | <b>108,8</b>    | <b>7,64</b> | <b>0,71</b>     |
| Andalucía             | 211,1          | 62,27             | 35,3                 | 20,09        | 7,52            | 23,7            | 12,66       | 3,83            |
| Aragón                | 53,0           | 67,36             | 1,0                  | 2,02         | -1,62           | 3,0             | 5,94        | -3,72           |
| Asturias              | 15,0           | 65,16             | 0,8                  | 5,31         | 9,23            | 2,5             | 19,67       | 5,42            |
| Baleares              | 81,2           | 63,22             | 14,1                 | 21,03        | 8,55            | 7,2             | 9,68        | -1,54           |
| Canarias              | 101,9          | 57,49             | 16,1                 | 18,76        | 7,10            | 2,9             | 2,93        | -7,74           |
| Cantabria             | 9,8            | 62,93             | 0,5                  | 5,50         | -0,59           | -1,9            | -15,92      | -4,50           |
| Castilla y León       | 53,4           | 73,03             | 8,7                  | 19,35        | 8,68            | 10,4            | 24,07       | 4,50            |
| Castilla-La Mancha    | 61,1           | 70,00             | 15,2                 | 33,07        | 12,63           | 15,0            | 32,57       | 7,05            |
| Cataluña              | 301,1          | 63,31             | 24,7                 | 8,93         | 4,24            | 11,9            | 4,12        | -1,39           |
| C.Valenciana          | 208,2          | 62,94             | 22,5                 | 12,12        | 6,93            | 20,7            | 11,04       | 5,06            |
| Extremadura           | 10,9           | 57,67             | 1,6                  | 17,19        | 5,21            | 1,1             | 11,08       | -3,77           |
| Galicia               | 35,5           | 62,27             | 3,2                  | 9,85         | 8,27            | 3,6             | 11,10       | 0,33            |
| <b>Madrid</b>         | <b>278,3</b>   | <b>72,63</b>      | <b>10,6</b>          | <b>3,94</b>  | <b>3,62</b>     | <b>7,9</b>      | <b>2,91</b> | <b>1,45</b>     |
| Murcia                | 46,5           | 52,55             | 4,0                  | 9,30         | 5,00            | 1,0             | 2,17        | 0,37            |
| Navarra               | 13,5           | 49,93             | 1,2                  | 9,44         | 3,60            | -4,5            | -24,81      | -15,97          |
| País Vasco            | 38,2           | 65,22             | 1,3                  | 3,57         | 4,25            | 2,4             | 6,83        | -0,93           |
| La Rioja              | 11,7           | 73,43             | 1,5                  | 14,46        | 9,00            | 2,6             | 28,02       | 8,57            |

Fuente: Encuesta de Población Activa (INE). Elaboración propia.

III Trim. 2020

## D.5.3 EXTRANJEROS OCUPADOS Y TASA DE EMPLEO POR SEXO Y CCAA (16 y más)

| COMUNIDADES AUTÓNOMAS | OCUPADOS       | TASA DE EMPLEO | VARIACIÓN TRIMESTRAL |             |                 | VARIACIÓN ANUAL |              |                 |
|-----------------------|----------------|----------------|----------------------|-------------|-----------------|-----------------|--------------|-----------------|
|                       |                |                | Absoluta             | %           | Diferencia Tasa | Absoluta        | %            | Diferencia Tasa |
| <b>AMBOS SEXOS</b>    |                |                |                      |             |                 |                 |              |                 |
| <b>ESPAÑA</b>         | <b>2.332,2</b> | <b>52,01</b>   | <b>145,3</b>         | <b>6,64</b> | <b>2,95</b>     | <b>-96,6</b>    | <b>-3,98</b> | <b>-5,12</b>    |
| Andalucía             | 273,8          | 44,59          | 0,2                  | 0,07        | -0,28           | 3,8             | 1,42         | -1,34           |
| Aragón                | 82,9           | 59,75          | 5,7                  | 7,40        | 3,80            | -2,5            | -2,94        | -5,94           |
| Asturias              | 19,7           | 48,62          | 4,5                  | 29,80       | 10,80           | 4,7             | 31,32        | 8,65            |
| Baleares              | 132,6          | 56,64          | 24,9                 | 23,14       | 10,30           | -7,7            | -5,50        | -6,46           |
| Canarias              | 129,9          | 39,72          | -10,6                | -7,56       | -3,46           | -44,0           | -25,31       | -16,31          |
| Cantabria             | 19,8           | 63,98          | 3,0                  | 17,59       | 9,01            | 1,5             | 8,46         | 1,58            |
| Castilla y León       | 76,6           | 60,02          | 8,7                  | 12,89       | 6,47            | 4,7             | 6,53         | -0,02           |
| Castilla-La Mancha    | 82,4           | 50,84          | 8,9                  | 12,07       | 5,11            | -8,3            | -9,20        | -8,77           |
| Cataluña              | 497,8          | 54,24          | 39,6                 | 8,63        | 3,90            | -33,4           | -6,28        | -6,27           |
| C.Valenciana          | 308,6          | 49,61          | 19,4                 | 6,72        | 2,91            | -3,6            | -1,17        | -2,86           |
| Extremadura           | 11,5           | 38,36          | -1,6                 | -12,14      | -5,76           | -4,3            | -27,26       | -18,03          |
| Galicia               | 54,8           | 53,44          | 7,3                  | 15,29       | 6,62            | 5,2             | 10,52        | 0,34            |
| <b>Madrid</b>         | <b>450,5</b>   | <b>60,52</b>   | <b>32,5</b>          | <b>7,79</b> | <b>4,18</b>     | <b>-12,8</b>    | <b>-2,76</b> | <b>-5,91</b>    |
| Murcia                | 79,2           | 44,22          | -4,6                 | -5,51       | -2,64           | -8,6            | -9,82        | -6,72           |
| Navarra               | 27,2           | 49,68          | 2,6                  | 10,55       | 4,59            | -1,7            | -5,94        | -6,95           |
| País Vasco            | 62,6           | 53,62          | 4,5                  | 7,67        | 3,53            | 8,2             | 15,14        | 2,55            |
| La Rioja              | 19,0           | 60,77          | -0,4                 | -2,19       | -1,84           | 2,0             | 11,74        | 2,30            |
| <b>HOMBRES</b>        |                |                |                      |             |                 |                 |              |                 |
| <b>ESPAÑA</b>         | <b>1.254,0</b> | <b>59,72</b>   | <b>66,4</b>          | <b>5,59</b> | <b>3,55</b>     | <b>-63,1</b>    | <b>-4,79</b> | <b>-5,76</b>    |
| Andalucía             | 151,5          | 55,06          | -1,6                 | -1,02       | 2,08            | 6,8             | 4,73         | 0,93            |
| Aragón                | 41,8           | 69,63          | 0,7                  | 1,62        | 3,93            | -2,0            | -4,57        | -3,85           |
| Asturias              | 9,7            | 55,30          | 4,9                  | 102,99      | 22,80           | 2,3             | 30,46        | 10,49           |
| Baleares              | 63,6           | 60,20          | 5,6                  | 9,63        | 7,29            | -14,1           | -18,16       | -11,74          |
| Canarias              | 66,6           | 44,44          | -9,4                 | -12,42      | -4,54           | -34,2           | -33,96       | -19,10          |
| Cantabria             | 11,6           | 75,65          | 1,9                  | 19,60       | 14,89           | 2,9             | 32,85        | 2,54            |
| Castilla y León       | 36,3           | 66,79          | 0,8                  | 2,23        | 4,52            | -2,3            | -5,87        | -1,08           |
| Castilla-La Mancha    | 44,2           | 59,16          | 0,2                  | 0,57        | 4,68            | -12,3           | -21,73       | -12,37          |
| Cataluña              | 283,1          | 64,02          | 28,0                 | 10,99       | 6,38            | -8,4            | -2,87        | -3,62           |
| C.Valenciana          | 168,3          | 57,79          | 10,5                 | 6,68        | 2,94            | -1,3            | -0,78        | -4,77           |
| Extremadura           | 5,2            | 47,22          | -1,3                 | -19,66      | -7,30           | -3,6            | -40,84       | -26,04          |
| Galicia               | 29,3           | 64,26          | 5,8                  | 24,71       | 7,94            | 1,1             | 4,05         | -3,03           |
| <b>Madrid</b>         | <b>230,5</b>   | <b>63,83</b>   | <b>20,3</b>          | <b>9,67</b> | <b>4,43</b>     | <b>0,2</b>      | <b>0,10</b>  | <b>-8,71</b>    |
| Murcia                | 50,4           | 55,63          | -2,0                 | -3,76       | -2,96           | -3,3            | -6,17        | -7,44           |
| Navarra               | 16,3           | 58,98          | 0,1                  | 0,79        | 0,94            | 0,3             | 1,99         | -8,33           |
| País Vasco            | 32,6           | 55,91          | 1,5                  | 4,69        | 0,02            | 3,1             | 10,69        | -0,15           |
| La Rioja              | 11,0           | 71,38          | 0,3                  | 2,46        | 0,92            | 1,3             | 13,28        | 6,92            |
| <b>MUJERES</b>        |                |                |                      |             |                 |                 |              |                 |
| <b>ESPAÑA</b>         | <b>1.078,2</b> | <b>45,22</b>   | <b>78,9</b>          | <b>7,90</b> | <b>2,58</b>     | <b>-33,6</b>    | <b>-3,02</b> | <b>-4,42</b>    |
| Andalucía             | 122,4          | 36,09          | 1,8                  | 1,46        | -1,47           | -3,0            | -2,40        | -3,00           |
| Aragón                | 41,1           | 52,20          | 5,0                  | 14,00       | 4,37            | -0,5            | -1,23        | -6,88           |
| Asturias              | 10,0           | 43,54          | -0,4                 | -3,78       | 2,63            | 2,4             | 32,16        | 7,39            |
| Baleares              | 69,0           | 53,71          | 19,3                 | 38,94       | 13,25           | 6,4             | 10,24        | -1,03           |
| Canarias              | 63,3           | 35,72          | -1,2                 | -1,83       | -2,16           | -9,8            | -13,38       | -12,44          |
| Cantabria             | 8,2            | 52,45          | 1,1                  | 14,83       | 3,81            | -1,3            | -14,03       | -2,52           |
| Castilla y León       | 40,2           | 54,99          | 8,0                  | 24,64       | 8,59            | 7,0             | 20,91        | 2,04            |
| Castilla-La Mancha    | 38,1           | 43,71          | 8,6                  | 29,20       | 6,81            | 3,9             | 11,50        | -3,02           |
| Cataluña              | 214,7          | 45,14          | 11,5                 | 5,67        | 1,72            | -25,0           | -10,43       | -8,48           |
| C.Valenciana          | 140,3          | 42,42          | 8,9                  | 6,77        | 2,78            | -2,3            | -1,62        | -1,61           |
| Extremadura           | 6,3            | 33,18          | -0,3                 | -4,72       | -3,95           | -0,7            | -10,11       | -10,50          |
| Galicia               | 25,6           | 44,81          | 1,5                  | 6,11        | 4,58            | 4,1             | 18,97        | 3,19            |
| <b>Madrid</b>         | <b>219,9</b>   | <b>57,40</b>   | <b>12,2</b>          | <b>5,88</b> | <b>3,85</b>     | <b>-13,0</b>    | <b>-5,59</b> | <b>-3,92</b>    |
| Murcia                | 28,8           | 32,53          | -2,6                 | -8,43       | -2,61           | -5,3            | -15,58       | -6,56           |
| Navarra               | 10,9           | 40,21          | 2,5                  | 29,26       | 8,62            | -2,0            | -15,73       | -7,14           |
| País Vasco            | 30,0           | 51,34          | 3,0                  | 11,09       | 6,60            | 5,1             | 20,38        | 5,12            |
| La Rioja              | 8,0            | 50,53          | -0,7                 | -7,88       | -4,56           | 0,7             | 9,72         | -1,54           |

Fuente: Encuesta de Población Activa (INE). Elaboración propia.

III Trim. 2020

## D.5.4 EXTRANJEROS OCUPADOS Y TASA de EMPLEO POR SEXO CCAA (16-64 años)

| COMUNIDADES AUTÓNOMAS | OCUPADOS       | TASA DE EMPLEO | VARIACIÓN TRIMESTRAL |              |                 | VARIACIÓN ANUAL |              |                 |
|-----------------------|----------------|----------------|----------------------|--------------|-----------------|-----------------|--------------|-----------------|
|                       |                |                | Absoluta             | %            | Diferencia Tasa | Absoluta        | %            | Diferencia Tasa |
| <b>AMBOS SEXOS</b>    |                |                |                      |              |                 |                 |              |                 |
| <b>ESPAÑA</b>         | <b>2.310,8</b> | <b>55,90</b>   | <b>141,7</b>         | <b>6,53</b>  | <b>3,59</b>     | <b>-94,2</b>    | <b>-3,92</b> | <b>-5,49</b>    |
| Andalucía             | 273,8          | 49,67          | 1,1                  | 0,41         | 0,33            | 7,6             | 2,84         | -2,70           |
| Aragón                | 82,2           | 61,16          | 5,7                  | 7,46         | 4,10            | -2,7            | -3,13        | -6,17           |
| Asturias              | 19,4           | 51,80          | 4,2                  | 27,38        | 11,07           | 4,3             | 28,87        | 8,30            |
| Baleares              | 130,0          | 61,93          | 23,9                 | 22,49        | 12,53           | -6,5            | -4,76        | -6,40           |
| Canarias              | 126,3          | 43,82          | -11,8                | -8,54        | -4,85           | -44,6           | -26,11       | -18,57          |
| Cantabria             | 19,6           | 67,75          | 2,8                  | 16,54        | 10,54           | 1,5             | 8,54         | 2,72            |
| Castilla y León       | 76,0           | 61,26          | 8,8                  | 13,03        | 7,23            | 4,9             | 6,93         | -0,27           |
| Castilla-La Mancha    | 82,4           | 53,28          | 9,7                  | 13,31        | 6,28            | -7,9            | -8,76        | -8,80           |
| Cataluña              | 494,3          | 56,75          | 37,6                 | 8,22         | 4,10            | -33,5           | -6,34        | -6,21           |
| C.Valenciana          | 307,0          | 55,36          | 20,4                 | 7,13         | 3,53            | -2,5            | -0,80        | -4,44           |
| Extremadura           | 11,0           | 37,92          | -2,0                 | -15,41       | -6,20           | -4,7            | -29,96       | -19,95          |
| Galicia               | 54,1           | 55,53          | 7,3                  | 15,67        | 6,15            | 4,8             | 9,68         | -1,21           |
| <b>Madrid</b>         | <b>447,1</b>   | <b>64,15</b>   | <b>33,9</b>          | <b>8,20</b>  | <b>6,23</b>     | <b>-11,7</b>    | <b>-2,56</b> | <b>-4,35</b>    |
| Murcia                | 76,6           | 48,97          | -6,3                 | -7,63        | -3,69           | -11,0           | -12,55       | -6,90           |
| Navarra               | 27,2           | 52,54          | 2,6                  | 10,55        | 5,61            | -1,5            | -5,20        | -7,30           |
| País Vasco            | 61,5           | 57,34          | 3,6                  | 6,29         | 3,36            | 7,2             | 13,19        | 5,02            |
| La Rioja              | 18,9           | 62,08          | -0,4                 | -2,26        | -2,34           | 1,9             | 11,07        | 0,44            |
| <b>HOMBRES</b>        |                |                |                      |              |                 |                 |              |                 |
| <b>ESPAÑA</b>         | <b>1.245,5</b> | <b>63,99</b>   | <b>64,1</b>          | <b>5,43</b>  | <b>4,40</b>     | <b>-60,2</b>    | <b>-4,61</b> | <b>-6,11</b>    |
| Andalucía             | 151,5          | 60,93          | -1,6                 | -1,02        | 3,37            | 8,5             | 5,98         | -1,76           |
| Aragón                | 41,8           | 70,49          | 0,7                  | 1,62         | 3,67            | -2,0            | -4,57        | -4,46           |
| Asturias              | 9,3            | 58,22          | 4,6                  | 95,29        | 23,84           | 1,9             | 25,51        | 11,81           |
| Baleares              | 62,8           | 65,55          | 5,9                  | 10,31        | 9,55            | -13,5           | -17,66       | -12,08          |
| Canarias              | 65,3           | 49,77          | -10,7                | -14,07       | -4,62           | -32,6           | -33,26       | -19,96          |
| Cantabria             | 11,6           | 79,65          | 1,9                  | 19,60        | 16,34           | 2,9             | 32,85        | 4,50            |
| Castilla y León       | 36,1           | 68,83          | 0,8                  | 2,34         | 5,58            | -2,2            | -5,72        | -0,04           |
| Castilla-La Mancha    | 44,2           | 61,58          | 0,2                  | 0,57         | 5,50            | -12,1           | -21,44       | -11,96          |
| Cataluña              | 282,2          | 66,78          | 27,4                 | 10,75        | 6,81            | -8,3            | -2,85        | -3,72           |
| C.Valenciana          | 166,7          | 64,69          | 10,5                 | 6,70         | 3,29            | -1,4            | -0,84        | -6,60           |
| Extremadura           | 5,2            | 48,76          | -1,3                 | -19,66       | -5,76           | -3,6            | -40,84       | -24,50          |
| Galicia               | 28,9           | 66,75          | 6,1                  | 26,45        | 7,62            | 1,0             | 3,48         | -4,14           |
| <b>Madrid</b>         | <b>229,5</b>   | <b>67,10</b>   | <b>21,3</b>          | <b>10,21</b> | <b>6,10</b>     | <b>1,2</b>      | <b>0,51</b>  | <b>-7,16</b>    |
| Murcia                | 49,1           | 61,25          | -2,7                 | -5,12        | -3,18           | -4,4            | -8,21        | -6,94           |
| Navarra               | 16,3           | 61,57          | 0,1                  | 0,79         | 1,79            | 0,3             | 1,99         | -7,30           |
| País Vasco            | 31,8           | 58,34          | 0,7                  | 2,19         | -0,76           | 2,4             | 8,04         | 1,05            |
| La Rioja              | 11,0           | 73,26          | 0,3                  | 2,46         | 0,82            | 1,3             | 13,28        | 5,31            |
| <b>MUJERES</b>        |                |                |                      |              |                 |                 |              |                 |
| <b>ESPAÑA</b>         | <b>1.065,3</b> | <b>48,70</b>   | <b>77,6</b>          | <b>7,86</b>  | <b>3,07</b>     | <b>-34,0</b>    | <b>-3,09</b> | <b>-4,79</b>    |
| Andalucía             | 122,4          | 40,42          | 2,7                  | 2,25         | -1,29           | -1,0            | -0,80        | -3,56           |
| Aragón                | 40,4           | 53,79          | 5,0                  | 14,26        | 5,03            | -0,7            | -1,60        | -6,94           |
| Asturias              | 10,0           | 46,97          | -0,4                 | -3,78        | 2,47            | 2,4             | 32,16        | 6,00            |
| Baleares              | 67,1           | 58,89          | 18,0                 | 36,60        | 15,43           | 7,0             | 11,60        | -0,44           |
| Canarias              | 61,0           | 38,84          | -1,1                 | -1,78        | -4,28           | -12,1           | -16,53       | -15,83          |
| Cantabria             | 8,0            | 55,64          | 0,9                  | 12,37        | 5,11            | -1,3            | -14,30       | -2,08           |
| Castilla y León       | 39,8           | 55,70          | 7,9                  | 24,85        | 9,18            | 7,1             | 21,75        | 1,01            |
| Castilla-La Mancha    | 38,1           | 46,07          | 9,4                  | 32,81        | 8,42            | 4,2             | 12,22        | -3,27           |
| Cataluña              | 212,0          | 47,30          | 10,1                 | 5,03         | 1,67            | -25,2           | -10,63       | -8,36           |
| C.Valenciana          | 140,3          | 47,27          | 10,0                 | 7,65         | 3,58            | -1,1            | -0,74        | -2,93           |
| Extremadura           | 5,8            | 31,64          | -0,7                 | -11,22       | -5,49           | -1,1            | -16,23       | -14,09          |
| Galicia               | 25,2           | 46,54          | 1,3                  | 5,36         | 3,89            | 3,8             | 17,80        | 1,54            |
| <b>Madrid</b>         | <b>217,6</b>   | <b>61,31</b>   | <b>12,6</b>          | <b>6,15</b>  | <b>6,22</b>     | <b>-12,9</b>    | <b>-5,60</b> | <b>-2,31</b>    |
| Murcia                | 27,5           | 36,03          | -3,7                 | -11,80       | -4,35           | -6,6            | -19,39       | -7,47           |
| Navarra               | 10,9           | 43,09          | 2,5                  | 29,26        | 9,86            | -1,8            | -14,23       | -8,28           |
| País Vasco            | 29,8           | 56,30          | 3,0                  | 11,04        | 7,26            | 4,8             | 19,27        | 8,83            |
| La Rioja              | 7,9            | 51,27          | -0,7                 | -8,11        | -5,38           | 0,6             | 8,15         | -3,65           |

Fuente: Encuesta de Población Activa (INE). Elaboración propia.

III Trim. 2020

## D.5.5 EXTRANJEROS OCUPADOS POR SECTOR ECONÓMICO

| COMUNIDADES AUTÓNOMAS | OCUPADOS       | PESO          | VARIACIÓN TRIMESTRAL |              | VARIACIÓN ANUAL |              |
|-----------------------|----------------|---------------|----------------------|--------------|-----------------|--------------|
|                       |                |               | Absoluta             | %            | Absoluta        | %            |
| <b>INDUSTRIA</b>      |                |               |                      |              |                 |              |
| <b>ESPAÑA</b>         | <b>255,8</b>   | <b>100,00</b> | <b>7,9</b>           | <b>3,21</b>  | <b>4,7</b>      | <b>1,86</b>  |
| Andalucía             | 16,4           | 6,41          | 0,6                  | 3,49         | 8,9             | 118,25       |
| Aragón                | 16,7           | 6,54          | -1,4                 | -7,93        | -0,2            | -0,98        |
| Asturias              | -              | -             | -                    | -            | -               | -            |
| Baleares              | 9,2            | 3,58          | 2,1                  | 30,21        | 4,5             | 94,66        |
| Canarias              | -              | -             | -                    | -            | -               | -            |
| Cantabria             | -              | -             | -                    | -            | -               | -            |
| Castilla y León       | 9,0            | 3,52          | -1,8                 | -17,02       | -0,2            | -2,43        |
| Castilla-La Mancha    | 12,0           | 4,69          | 2,8                  | 30,36        | -4,0            | -25,05       |
| Cataluña              | 81,6           | 31,91         | -0,6                 | -0,70        | -1,4            | -1,64        |
| C.Valenciana          | 34,0           | 13,28         | 1,2                  | 3,60         | -3,3            | -8,87        |
| Extremadura           | -              | -             | -                    | -            | -               | -            |
| Galicia               | 9,5            | 3,73          | -2,4                 | -19,84       | 0,8             | 9,06         |
| <b>Madrid</b>         | <b>29,0</b>    | <b>11,33</b>  | <b>5,5</b>           | <b>23,17</b> | <b>-3,1</b>     | <b>-9,56</b> |
| Murcia                | 5,8            | 2,28          | 0,1                  | 1,96         | -3,2            | -35,38       |
| Navarra               | 9,4            | 3,68          | 0,8                  | 8,97         | 3,9             | 70,28        |
| País Vasco            | 10,6           | 4,13          | 0,5                  | 5,09         | 3,6             | 52,58        |
| La Rioja              | -              | -             | -                    | -            | -               | -            |
| <b>CONSTRUCCIÓN</b>   |                |               |                      |              |                 |              |
| <b>ESPAÑA</b>         | <b>202,2</b>   | <b>79,06</b>  | <b>36,3</b>          | <b>21,90</b> | <b>0,1</b>      | <b>0,06</b>  |
| Andalucía             | 16,0           | 6,26          | 8,3                  | 108,33       | 4,3             | 36,91        |
| Aragón                | 8,6            | 3,37          | 3,2                  | 58,23        | 1,3             | 17,48        |
| Asturias              | -              | -             | -                    | -            | -               | -            |
| Baleares              | 15,3           | 5,97          | -2,7                 | -15,10       | -4,7            | -23,37       |
| Canarias              | 9,5            | 3,72          | 0,1                  | 1,14         | 1,0             | 11,30        |
| Cantabria             | -              | -             | -                    | -            | -               | -            |
| Castilla y León       | 8,5            | 3,32          | -0,2                 | -1,81        | 0,7             | 8,58         |
| Castilla-La Mancha    | 6,2            | 2,41          | 2,0                  | 48,42        | -4,9            | -44,02       |
| Cataluña              | 34,8           | 13,59         | 12,8                 | 58,00        | -0,1            | -0,30        |
| C.Valenciana          | 19,9           | 7,79          | 3,8                  | 23,66        | -0,5            | -2,32        |
| Extremadura           | -              | -             | -                    | -            | -               | -            |
| Galicia               | -              | -             | -                    | -            | -               | -            |
| <b>Madrid</b>         | <b>56,1</b>    | <b>21,93</b>  | <b>9,3</b>           | <b>19,86</b> | <b>-2,2</b>     | <b>-3,84</b> |
| Murcia                | -              | -             | -                    | -            | -               | -            |
| Navarra               | -              | -             | -                    | -            | -               | -            |
| País Vasco            | 8,5            | 3,32          | -1,2                 | -12,27       | 2,0             | 31,65        |
| La Rioja              | -              | -             | -                    | -            | -               | -            |
| <b>SERVICIOS</b>      |                |               |                      |              |                 |              |
| <b>ESPAÑA</b>         | <b>1.717,6</b> | <b>671,58</b> | <b>110,5</b>         | <b>6,88</b>  | <b>-98,9</b>    | <b>-5,44</b> |
| Andalucía             | 185,3          | 72,44         | -6,9                 | -3,58        | -17,7           | -8,72        |
| Aragón                | 49,8           | 19,48         | 2,5                  | 5,38         | -3,7            | -6,92        |
| Asturias              | 15,1           | 5,90          | 1,1                  | 7,80         | 2,1             | 15,83        |
| Baleares              | 106,6          | 41,70         | 24,5                 | 29,87        | -7,2            | -6,29        |
| Canarias              | 113,5          | 44,40         | -9,1                 | -7,44        | -41,7           | -26,88       |
| Cantabria             | 15,6           | 6,10          | 3,5                  | 29,21        | 2,0             | 14,38        |
| Castilla y León       | 54,3           | 21,22         | 10,1                 | 22,97        | 8,8             | 19,25        |
| Castilla-La Mancha    | 55,8           | 21,83         | 8,9                  | 18,99        | 6,8             | 13,84        |
| Cataluña              | 369,7          | 144,54        | 28,3                 | 8,30         | -24,7           | -6,25        |
| C.Valenciana          | 231,5          | 90,50         | 9,7                  | 4,37         | -7,2            | -3,02        |
| Extremadura           | 9,4            | 3,67          | -0,8                 | -8,28        | -4,2            | -31,09       |
| Galicia               | 37,4           | 14,62         | 6,6                  | 21,41        | 1,6             | 4,60         |
| <b>Madrid</b>         | <b>365,4</b>   | <b>142,87</b> | <b>17,8</b>          | <b>5,12</b>  | <b>-7,5</b>     | <b>-2,01</b> |
| Murcia                | 37,6           | 14,71         | 5,7                  | 17,76        | -4,9            | -11,58       |
| Navarra               | 13,1           | 5,11          | 1,4                  | 11,65        | -6,4            | -32,96       |
| País Vasco            | 43,5           | 17,02         | 6,0                  | 15,93        | 3,2             | 8,05         |
| La Rioja              | 11,5           | 4,49          | 0,3                  | 2,28         | 2,1             | 23,04        |

Fuente: Encuesta de Población Activa (INE). Elaboración propia.

III Trim. 2020

## D.5.6 EXTRANJEROS ASALARIADOS POR TIPO DE CONTRATO, SEXO Y CCAA

| COMUNIDADES AUTÓNOMAS | Indefinidos    | V. TRIMESTRAL |              | VAR. ANUAL   |              | Temporales   | Tasa de Tempo. | V. TRIMESTRAL |              |             | VAR. ANUAL   |               |              |
|-----------------------|----------------|---------------|--------------|--------------|--------------|--------------|----------------|---------------|--------------|-------------|--------------|---------------|--------------|
|                       |                | Abs.          | %            | Abs.         | %            |              |                | Abs.          | %            | Dif Tasa    | Abs.         | %             | Dif Tasa     |
| <b>AMBOS SEXOS</b>    |                |               |              |              |              |              |                |               |              |             |              |               |              |
| <b>ESPAÑA</b>         | <b>1.246,4</b> | <b>55,4</b>   | <b>4,65</b>  | <b>-15,7</b> | <b>-1,24</b> | <b>707,4</b> | <b>36,20</b>   | <b>90,4</b>   | <b>14,65</b> | <b>2,08</b> | <b>-82,0</b> | <b>-10,39</b> | <b>-2,27</b> |
| Andalucía             | 111,3          | 1,1           | 1,03         | -2,7         | -2,41        | 109,5        | 49,61          | 8,6           | 8,48         | 1,78        | 0,5          | 0,50          | 0,73         |
| Aragón                | 45,3           | -0,8          | -1,77        | -0,8         | -1,75        | 23,5         | 34,15          | 4,7           | 24,76        | 5,15        | -2,1         | -8,13         | -1,53        |
| Asturias              | 9,8            | -0,7          | -6,65        | 4,1          | 72,62        | 8,9          | 47,58          | 4,5           | 105,00       | 18,34       | 2,5          | 39,09         | -5,39        |
| Baleares              | 69,0           | 13,3          | 23,83        | 0,7          | 1,10         | 38,0         | 35,52          | 13,9          | 57,41        | 5,29        | -6,2         | -14,05        | -3,80        |
| Canarias              | 64,6           | 1,6           | 2,58         | -26,1        | -28,77       | 28,5         | 30,63          | -1,7          | -5,71        | -1,82       | -27,0        | -48,65        | -7,35        |
| Cantabria             | 7,9            | 0,9           | 12,57        | -1,8         | -18,37       | 8,2          | 50,95          | 1,8           | 28,17        | 3,24        | 1,5          | 21,88         | 9,92         |
| Castilla y León       | 41,9           | 8,2           | 24,25        | 7,0          | 20,11        | 24,1         | 36,50          | 1,1           | 4,84         | -4,02       | -0,8         | -3,22         | -5,14        |
| Castilla-La Mancha    | 48,1           | 7,4           | 18,17        | 5,7          | 13,33        | 21,5         | 30,90          | 0,4           | 1,80         | -3,27       | -16,9        | -44,05        | -16,63       |
| Cataluña              | 285,0          | 9,0           | 3,26         | -5,1         | -1,75        | 127,5        | 30,90          | 17,2          | 15,62        | 2,36        | -26,6        | -17,24        | -3,78        |
| C.Valenciana          | 153,3          | 3,3           | 2,22         | 4,8          | 3,21         | 98,3         | 39,07          | 18,5          | 23,22        | 4,34        | -1,1         | -1,15         | -1,03        |
| Extremadura           | -              | -             | -            | -            | -            | -            | -              | -             | -            | -           | -            | -             | -            |
| Galicia               | 23,8           | 0,1           | 0,30         | -0,8         | -3,08        | 25,0         | 51,28          | 6,4           | 34,25        | 7,26        | 5,9          | 30,70         | 7,44         |
| <b>Madrid</b>         | <b>287,3</b>   | <b>8,3</b>    | <b>2,97</b>  | <b>-5,7</b>  | <b>-1,93</b> | <b>114,8</b> | <b>28,55</b>   | <b>18,0</b>   | <b>18,60</b> | <b>2,79</b> | <b>-4,9</b>  | <b>-4,10</b>  | <b>-0,46</b> |
| Murcia                | 37,3           | 0,5           | 1,29         | 4,4          | 13,43        | 34,0         | 47,70          | -7,2          | -17,49       | -5,12       | -12,6        | -26,97        | -10,92       |
| Navarra               | 13,8           | 0,6           | 4,56         | -4,5         | -24,74       | 10,2         | 42,65          | 2,8           | 38,26        | 6,65        | 3,7          | 57,49         | 16,43        |
| País Vasco            | 32,5           | 2,9           | 9,64         | 3,9          | 13,81        | 21,6         | 39,97          | 1,4           | 6,70         | -0,65       | 2,6          | 13,81         | 0,00         |
| La Rioja              | 10,4           | 0,5           | 5,09         | 1,5          | 17,09        | 6,9          | 39,79          | -0,8          | -10,09       | -3,79       | 0,8          | 12,23         | -1,02        |
| <b>HOMBRES</b>        |                |               |              |              |              |              |                |               |              |             |              |               |              |
| <b>ESPAÑA</b>         | <b>640,6</b>   | <b>36,0</b>   | <b>5,95</b>  | <b>-6,4</b>  | <b>-0,99</b> | <b>387,5</b> | <b>37,69</b>   | <b>46,1</b>   | <b>13,50</b> | <b>1,60</b> | <b>-53,3</b> | <b>-12,09</b> | <b>-2,83</b> |
| Andalucía             | 59,7           | 0,8           | 1,41         | 5,6          | 10,36        | 65,4         | 52,28          | 11,9          | 22,28        | 4,68        | 2,2          | 3,50          | -1,60        |
| Aragón                | 22,9           | 0,1           | 0,23         | 0,6          | 2,86         | 12,5         | 35,23          | 1,8           | 17,07        | 3,46        | -0,1         | -1,13         | -0,91        |
| Asturias              | -              | -             | -            | -            | -            | -            | -              | -             | -            | -           | -            | -             | -            |
| Baleares              | 29,8           | 1,8           | 6,50         | -7,0         | -18,99       | 22,5         | 42,99          | 7,1           | 46,11        | 7,52        | -2,1         | -8,55         | 2,94         |
| Canarias              | 30,8           | -3,1          | -9,07        | -21,6        | -41,24       | 12,5         | 28,89          | -1,2          | -8,90        | 0,04        | -17,5        | -58,36        | -7,55        |
| Cantabria             | -              | -             | -            | -            | -            | 5,3          | 56,47          | 0,6           | 12,58        | -6,86       | 2,8          | 110,74        | 24,90        |
| Castilla y León       | 22,0           | 4,5           | 25,40        | 2,4          | 12,18        | 8,4          | 27,66          | -3,7          | -30,32       | -13,10      | -4,0         | -31,94        | -11,00       |
| Castilla-La Mancha    | 24,3           | 2,4           | 10,78        | -0,6         | -2,31        | 11,9         | 32,79          | -1,8          | -13,26       | -5,60       | -14,1        | -54,33        | -18,27       |
| Cataluña              | 159,1          | 16,5          | 11,57        | 2,6          | 1,64         | 64,9         | 28,97          | 7,6           | 13,22        | 0,30        | -11,0        | -14,54        | -3,69        |
| C.Valenciana          | 75,1           | -3,2          | -4,10        | 0,1          | 0,13         | 59,4         | 44,15          | 13,8          | 30,33        | 7,37        | 0,8          | 1,35          | 0,30         |
| Extremadura           | -              | -             | -            | -            | -            | -            | -              | -             | -            | -           | -            | -             | -            |
| Galicia               | 13,6           | 0,8           | 6,58         | -0,7         | -5,18        | 13,2         | 49,10          | 5,0           | 60,92        | 10,12       | 3,4          | 34,75         | 8,67         |
| <b>Madrid</b>         | <b>136,0</b>   | <b>10,1</b>   | <b>8,04</b>  | <b>3,8</b>   | <b>2,91</b>  | <b>63,6</b>  | <b>31,87</b>   | <b>5,9</b>    | <b>10,21</b> | <b>0,43</b> | <b>-5,5</b>  | <b>-7,89</b>  | <b>-2,46</b> |
| Murcia                | 23,9           | 1,3           | 5,63         | 6,5          | 36,95        | 20,9         | 46,59          | -5,2          | -20,06       | -6,96       | -10,1        | -32,60        | -17,34       |
| Navarra               | 8,3            | -0,1          | -0,74        | -1,7         | -16,74       | 5,9          | 41,42          | 0,9           | 17,04        | 3,93        | 2,6          | 79,68         | 16,74        |
| País Vasco            | 17,5           | 2,0           | 12,94        | 3,1          | 21,35        | 10,1         | 36,48          | 0,1           | 0,80         | -2,67       | -0,7         | -6,16         | -6,14        |
| La Rioja              | 5,9            | 1,2           | 26,18        | 1,3          | 27,68        | -            | -              | -             | -            | -           | -            | -             | -            |
| <b>MUJERES</b>        |                |               |              |              |              |              |                |               |              |             |              |               |              |
| <b>ESPAÑA</b>         | <b>605,8</b>   | <b>19,4</b>   | <b>3,31</b>  | <b>-9,3</b>  | <b>-1,51</b> | <b>319,8</b> | <b>34,55</b>   | <b>44,3</b>   | <b>16,08</b> | <b>2,59</b> | <b>-28,7</b> | <b>-8,24</b>  | <b>-1,62</b> |
| Andalucía             | 51,5           | 0,3           | 0,60         | -8,4         | -13,95       | 44,1         | 46,12          | -3,4          | -7,07        | -1,98       | -1,7         | -3,64         | 2,80         |
| Aragón                | 22,4           | -0,9          | -3,73        | -1,4         | -6,06        | 11,0         | 33,00          | 2,8           | 34,78        | 6,98        | -1,9         | -14,95        | -2,24        |
| Asturias              | 5,2            | -1,4          | -21,66       | 3,1          | 145,48       | -            | -              | -             | -            | -           | -            | -             | -            |
| Baleares              | 39,2           | 11,5          | 41,33        | 7,7          | 24,62        | 15,5         | 28,39          | 6,8           | 77,25        | 4,37        | -4,1         | -20,93        | -10,07       |
| Canarias              | 33,8           | 4,7           | 16,14        | -4,5         | -11,70       | 16,0         | 32,14          | -0,5          | -3,06        | -4,06       | -9,5         | -37,22        | -7,84        |
| Cantabria             | -              | -             | -            | -            | -            | -            | -              | -             | -            | -           | -            | -             | -            |
| Castilla y León       | 19,9           | 3,7           | 23,00        | 4,6          | 30,34        | 15,7         | 44,08          | 4,8           | 43,95        | 3,83        | 3,2          | 25,22         | -0,99        |
| Castilla-La Mancha    | 23,8           | 5,0           | 26,84        | 6,2          | 35,56        | 9,6          | 28,85          | 2,2           | 29,52        | 0,43        | -2,8         | -22,57        | -12,67       |
| Cataluña              | 125,9          | -7,5          | -5,61        | -7,6         | -5,72        | 62,6         | 33,19          | 9,6           | 18,22        | 4,79        | -15,5        | -19,87        | -3,70        |
| C.Valenciana          | 78,1           | 6,5           | 9,14         | 4,7          | 6,35         | 38,9         | 33,22          | 4,7           | 13,73        | 0,91        | -1,9         | -4,74         | -2,48        |
| Extremadura           | -              | -             | -            | -            | -            | -            | -              | -             | -            | -           | -            | -             | -            |
| Galicia               | 10,2           | -0,8          | -7,05        | 0,0          | -0,10        | 11,9         | 53,92          | 1,4           | 13,44        | 4,97        | 2,5          | 26,49         | 5,89         |
| <b>Madrid</b>         | <b>151,3</b>   | <b>-1,8</b>   | <b>-1,20</b> | <b>-9,5</b>  | <b>-5,91</b> | <b>51,2</b>  | <b>25,29</b>   | <b>12,1</b>   | <b>30,99</b> | <b>4,95</b> | <b>0,5</b>   | <b>1,07</b>   | <b>1,33</b>  |
| Murcia                | 13,4           | -0,8          | -5,65        | -2,0         | -13,22       | 13,1         | 49,57          | -2,0          | -13,06       | -2,04       | -2,5         | -15,82        | -0,76        |
| Navarra               | 5,5            | 0,7           | 13,79        | -2,9         | -34,31       | -            | -              | -             | -            | -           | -            | -             | -            |
| País Vasco            | 15,0           | 0,9           | 6,02         | 0,9          | 6,11         | 11,6         | 43,58          | 1,3           | 12,40        | 1,43        | 3,3          | 39,58         | 6,58         |
| La Rioja              | -              | -             | -            | -            | -            | -            | -              | -             | -            | -           | -            | -             | -            |

Fuente: Encuesta de Población Activa (INE). Elaboración propia.

III Trim. 2020



## D.5.7 EXTRANJEROS PARADOS Y TASA DE PARO POR SEXO Y CCAA

| COMUNIDADES AUTÓNOMAS | PARADOS      | TASA DE PARO | VARIACIÓN TRIMESTRAL |              |                 | VARIACIÓN ANUAL |              |                 |
|-----------------------|--------------|--------------|----------------------|--------------|-----------------|-----------------|--------------|-----------------|
|                       |              |              | Absoluta             | %            | Diferencia Tasa | Absoluta        | %            | Diferencia Tasa |
| <b>AMBOS SEXOS</b>    |              |              |                      |              |                 |                 |              |                 |
| <b>ESPAÑA</b>         | <b>804,7</b> | <b>25,65</b> | <b>78,9</b>          | <b>10,86</b> | <b>0,73</b>     | <b>222,4</b>    | <b>38,18</b> | <b>6,31</b>     |
| Andalucía             | 140,0        | 33,83        | 33,3                 | 31,22        | 5,78            | 35,2            | 33,61        | 5,87            |
| Aragón                | 21,2         | 20,39        | -4,6                 | -17,95       | -4,72           | 5,1             | 31,76        | 4,52            |
| Asturias              | 7,9          | 28,68        | -1,0                 | -10,99       | -8,29           | -1,4            | -14,85       | -9,60           |
| Baleares              | 27,9         | 17,38        | -7,7                 | -21,59       | -7,45           | 5,5             | 24,63        | 3,62            |
| Canarias              | 68,8         | 34,64        | 18,5                 | 36,71        | 8,26            | 21,3            | 44,70        | 13,16           |
| Cantabria             | -            | -            | -                    | -            | -               | -               | -            | -               |
| Castilla y León       | 21,6         | 22,00        | -0,8                 | -3,75        | -2,86           | 2,7             | 14,53        | 1,22            |
| Castilla-La Mancha    | 39,2         | 32,24        | 7,8                  | 24,74        | 2,29            | 17,5            | 80,97        | 12,97           |
| Cataluña              | 151,3        | 23,30        | 7,3                  | 5,04         | -0,61           | 42,6            | 39,15        | 6,32            |
| C.Valenciana          | 114,7        | 27,09        | 13,7                 | 13,56        | 1,21            | 42,7            | 59,33        | 8,36            |
| Extremadura           | 6,0          | 34,42        | 1,4                  | 30,34        | 8,29            | 2,2             | 57,29        | 14,89           |
| Galicia               | 16,0         | 22,54        | 1,6                  | 10,89        | -0,69           | -0,5            | -3,17        | -2,39           |
| <b>Madrid</b>         | <b>119,0</b> | <b>20,89</b> | <b>-2,4</b>          | <b>-2,02</b> | <b>-1,62</b>    | <b>41,6</b>     | <b>53,86</b> | <b>6,59</b>     |
| Murcia                | 34,4         | 30,29        | 11,5                 | 50,11        | 8,81            | 12,1            | 54,52        | 10,06           |
| Navarra               | 6,8          | 20,13        | -1,4                 | -16,83       | -4,96           | -0,7            | -9,41        | -0,61           |
| País Vasco            | 18,2         | 22,49        | 1,9                  | 11,87        | 0,66            | -4,4            | -19,55       | -6,85           |
| La Rioja              | 6,6          | 25,68        | 3,2                  | 97,28        | 11,05           | 2,3             | 52,73        | 5,50            |
| <b>HOMBRES</b>        |              |              |                      |              |                 |                 |              |                 |
| <b>ESPAÑA</b>         | <b>349,9</b> | <b>21,82</b> | <b>-4,8</b>          | <b>-1,36</b> | <b>-1,18</b>    | <b>80,0</b>     | <b>29,65</b> | <b>4,81</b>     |
| Andalucía             | 51,3         | 25,29        | -0,2                 | -0,48        | 0,10            | 8,5             | 19,84        | 2,46            |
| Aragón                | 9,3          | 18,21        | -0,6                 | -6,50        | -1,27           | 1,6             | 21,29        | 3,30            |
| Asturias              | -            | -            | -                    | -            | -               | -               | -            | -               |
| Baleares              | 15,7         | 19,77        | -2,5                 | -13,56       | -4,04           | 4,7             | 43,45        | 7,45            |
| Canarias              | 30,3         | 31,25        | 1,2                  | 4,16         | 3,60            | 8,6             | 39,60        | 13,55           |
| Cantabria             | -            | -            | -                    | -            | -               | -               | -            | -               |
| Castilla y León       | 8,4          | 18,77        | -1,5                 | -15,58       | -3,09           | -0,7            | -7,39        | -0,25           |
| Castilla-La Mancha    | 16,2         | 26,86        | 1,2                  | 8,05         | 1,39            | 6,5             | 66,01        | 12,10           |
| Cataluña              | 64,9         | 18,64        | -5,9                 | -8,35        | -3,08           | 5,6             | 9,52         | 1,75            |
| C.Valenciana          | 46,8         | 21,74        | 0,1                  | 0,19         | -1,09           | 19,7            | 72,64        | 7,97            |
| Extremadura           | -            | -            | -                    | -            | -               | -               | -            | -               |
| Galicia               | 6,0          | 16,99        | -0,1                 | -2,40        | -3,74           | 0,0             | 0,07         | -0,56           |
| <b>Madrid</b>         | <b>60,6</b>  | <b>20,81</b> | <b>-0,8</b>          | <b>-1,30</b> | <b>-1,79</b>    | <b>20,7</b>     | <b>52,02</b> | <b>6,06</b>     |
| Murcia                | 16,7         | 24,88        | 4,9                  | 41,34        | 6,48            | 5,8             | 53,81        | 8,07            |
| Navarra               | -            | -            | -                    | -            | -               | -               | -            | -               |
| País Vasco            | 10,0         | 23,57        | 3,6                  | 56,20        | 6,44            | -1,8            | -14,99       | -5,08           |
| La Rioja              | -            | -            | -                    | -            | -               | -               | -            | -               |
| <b>MUJERES</b>        |              |              |                      |              |                 |                 |              |                 |
| <b>ESPAÑA</b>         | <b>454,8</b> | <b>29,67</b> | <b>83,7</b>          | <b>22,54</b> | <b>2,59</b>     | <b>142,3</b>    | <b>45,55</b> | <b>7,73</b>     |
| Andalucía             | 88,7         | 42,04        | 33,6                 | 60,82        | 10,65           | 26,7            | 43,10        | 8,94            |
| Aragón                | 11,9         | 22,50        | -4,0                 | -25,11       | -8,15           | 3,5             | 41,29        | 5,63            |
| Asturias              | -            | -            | -                    | -            | -               | -               | -            | -               |
| Baleares              | 12,2         | 15,04        | -5,2                 | -29,94       | -10,95          | 0,8             | 6,66         | -0,43           |
| Canarias              | 38,6         | 37,86        | 17,3                 | 81,14        | 13,04           | 12,7            | 48,97        | 11,70           |
| Cantabria             | -            | -            | -                    | -            | -               | -               | -            | -               |
| Castilla y León       | 13,2         | 24,71        | 0,7                  | 5,68         | -3,20           | 3,4             | 34,83        | 1,97            |
| Castilla-La Mancha    | 23,0         | 37,56        | 6,6                  | 40,05        | 1,87            | 11,1            | 93,30        | 11,80           |
| Cataluña              | 86,4         | 28,69        | 13,2                 | 17,99        | 2,20            | 36,9            | 74,62        | 11,58           |
| C.Valenciana          | 67,9         | 32,61        | 13,6                 | 25,05        | 3,37            | 23,0            | 51,29        | 8,68            |
| Extremadura           | -            | -            | -                    | -            | -               | -               | -            | -               |
| Galicia               | 10,0         | 28,04        | 1,7                  | 20,76        | 2,53            | -0,5            | -5,01        | -4,76           |
| <b>Madrid</b>         | <b>58,4</b>  | <b>20,97</b> | <b>-1,7</b>          | <b>-2,75</b> | <b>-1,44</b>    | <b>20,9</b>     | <b>55,82</b> | <b>7,12</b>     |
| Murcia                | 17,7         | 38,11        | 6,6                  | 59,44        | 11,98           | 6,3             | 55,19        | 13,02           |
| Navarra               | -            | -            | -                    | -            | -               | -               | -            | -               |
| País Vasco            | 8,1          | 21,28        | -1,7                 | -17,19       | -5,33           | -2,6            | -24,56       | -8,86           |
| La Rioja              | -            | -            | -                    | -            | -               | -               | -            | -               |

Fuente: Encuesta de Población Activa (INE). Elaboración propia.

III Trim. 2020

## D.6.1 CLASE PRINCIPAL DE INACTIVIDAD POR SEXO. MADRID-ESPAÑA

| MADRID   | Trimestre Actual | VARIACIÓN TRIMESTRAL |        | VARIACIÓN ANUAL |       |
|--|------------------|----------------------|--------|-----------------|-------|
|  |                  | Absoluta             | %      | Absoluta        | %     |
| <b>AMBOS SEXOS</b>                                   |                  |                      |        |                 |       |
| TOTAL  | 2.141,5          | -73,3                | -3,31  | 61,5            | 2,96  |
| Estudiantes  | 422,5            | -23,91               | -5,36  | 22,38           | 5,59  |
| Jubilado o prejubilado                               | 823,5            | -23,9                | -2,82  | 18,3            | 2,27  |
| Labores del hogar                                    | 503,7            | -15,50               | -2,98  | -3,05           | -0,60 |
| Incapacidad permanente                               | 127,3            | 3,5                  | 2,79   | 5,8             | 4,79  |
| Percibiendo una pensión distinta de la de jubilación | 200,0            | 15,06                | 8,14   | 3,95            | 2,02  |
| Otras situaciones                                    | 64,4             | -28,5                | -30,66 | 14,1            | 28,04 |
| <b>HOMBRES</b>                                       |                  |                      |        |                 |       |
| TOTAL  | 887,6            | -43,1                | -4,63  | 42,2            | 4,99  |
| Estudiantes  | 207,9            | -18,04               | -7,98  | 11,44           | 5,82  |
| Jubilado o prejubilado                               | 492,7            | -13,7                | -2,70  | -3,4            | -0,69 |
| Labores del hogar                                    | 74,7             | 5,15                 | 7,40   | 21,54           | 40,49 |
| Incapacidad permanente                               | 58,6             | -0,9                 | -1,52  | 4,0             | 7,25  |
| Percibiendo una pensión distinta de la de jubilación | 14,6             | 3,06                 | 26,39  | -0,27           | -1,79 |
| Otras situaciones                                    | 39,1             | -18,7                | -32,33 | 8,9             | 29,71 |
| <b>MUJERES</b>                                       |                  |                      |        |                 |       |
| TOTAL  | 1.253,9          | -30,2                | -2,35  | 19,3            | 1,56  |
| Estudiantes  | 214,6            | -5,87                | -2,66  | 10,94           | 5,37  |
| Jubilado o prejubilado                               | 330,9            | -10,2                | -3,00  | 21,7            | 7,02  |
| Labores del hogar                                    | 429,0            | -20,65               | -4,59  | -24,59          | -5,42 |
| Incapacidad permanente                               | 68,7             | 4,4                  | 6,77   | 1,9             | 2,79  |
| Percibiendo una pensión distinta de la de jubilación | 185,4            | 12,00                | 6,92   | 4,22            | 2,33  |
| Otras situaciones                                    | 25,3             | -9,8                 | -27,92 | 5,2             | 25,56 |

| ESPAÑA   | Trimestre Actual | VARIACIÓN TRIMESTRAL |        | VARIACIÓN ANUAL |       |
|--|------------------|----------------------|--------|-----------------|-------|
|  |                  | Absoluta             | %      | Absoluta        | %     |
| <b>AMBOS SEXOS</b>                                   |                  |                      |        |                 |       |
| TOTAL  | 16.688,1         | -894,5               | -5,09  | 461,8           | 2,85  |
| Estudiantes  | 2.779,0          | -230,74              | -7,67  | 149,90          | 5,70  |
| Jubilado o prejubilado                               | 6.493,3          | -24,2                | -0,37  | 36,0            | 0,56  |
| Labores del hogar                                    | 3.910,8          | -456,38              | -10,45 | 187,66          | 5,04  |
| Incapacidad permanente                               | 1.276,6          | 45,7                 | 3,71   | 20,3            | 1,62  |
| Percibiendo una pensión distinta de la de jubilación | 1.654,5          | -20,24               | -1,21  | -0,23           | -0,01 |
| Otras situaciones                                    | 573,9            | -208,7               | -26,67 | 68,1            | 13,46 |
| <b>HOMBRES</b>                                       |                  |                      |        |                 |       |
| TOTAL  | 7.035,0          | -397,0               | -5,34  | 242,6           | 3,57  |
| Estudiantes  | 1.349,5          | -102,46              | -7,06  | 83,91           | 6,63  |
| Jubilado o prejubilado                               | 4.016,3          | -9,7                 | -0,24  | -24,8           | -0,61 |
| Labores del hogar                                    | 510,6            | -139,31              | -21,43 | 120,96          | 31,05 |
| Incapacidad permanente                               | 625,9            | 8,0                  | 1,30   | 8,5             | 1,38  |
| Percibiendo una pensión distinta de la de jubilación | 180,4            | -13,62               | -7,02  | 12,75           | 7,61  |
| Otras situaciones                                    | 352,3            | -139,9               | -28,43 | 41,3            | 13,26 |
| <b>MUJERES</b>                                       |                  |                      |        |                 |       |
| TOTAL  | 9.653,1          | -497,6               | -4,90  | 219,1           | 2,32  |
| Estudiantes  | 1.429,6          | -128,28              | -8,23  | 65,99           | 4,84  |
| Jubilado o prejubilado                               | 2.477,0          | -14,5                | -0,58  | 60,8            | 2,52  |
| Labores del hogar                                    | 3.400,2          | -317,07              | -8,53  | 66,69           | 2,00  |
| Incapacidad permanente                               | 650,7            | 37,7                 | 6,15   | 11,8            | 1,85  |
| Percibiendo una pensión distinta de la de jubilación | 1.474,1          | -6,63                | -0,45  | -12,98          | -0,87 |
| Otras situaciones                                    | 221,5            | -68,8                | -23,69 | 26,8            | 13,77 |

## NOTAS METODOLÓGICAS

La Dirección General del Servicio Público de Empleo de la Comunidad de Madrid ha llevado a cabo una explotación estadística del fichero anonimizado de microdatos de la Encuesta de Población Activa (EPA) del Instituto Nacional de Estadística (INE). El objetivo de la misma es ampliar la información que el propio INE ofrece a nivel de la Comunidad de Madrid.

Para la correcta interpretación de los datos, es importante tener en consideración los siguientes aspectos que se detallan a continuación:

- 1.- La tasa de empleo relativa a las personas de nacionalidad extranjera, es de 16 y más años al no ser el grupo de 16 a 64 años sustancialmente diferente, por lo que se considera innecesaria la distinción, siguiendo la misma metodología utilizada por el INE.
- 2.- La adaptación a la clasificación de actividades económicas de la Unión Europea (CNAE-2009) provocó una nueva codificación de las variables de la EPA relativas a las ramas de actividad a partir del primer trimestre de 2009. Esto supuso que varias ramas de actividad pasaron a integrarse en sectores diferentes. Por tanto, hay una ruptura de series desde el año 2009.
- 3.- Cambio de la base poblacional de la EPA. La EPA publicada en el I trimestre de 2014 se calcula con la nueva base de población que incorpora la información actualizada de los Censos de Población y Viviendas de 2011. Se proporcionan series retrospectivas homogéneas, calculadas con la misma base de población desde el I trimestre de 2002.
- 4.- A partir del I trimestre de 2014 se aplica, a las categorías de formación alcanzada, la CNED 2014.
- 5.- Todos los datos en valor absoluto de la presente explotación tienen como unidad de medida, *miles de personas*.
- 6.- A lo largo de la explotación estadística, no se ofrecen cifras cuyo valor absoluto sea inferior a 5.000 personas dado que se trataría de datos sujetos a un fuerte error de muestreo.
- 7.- Toda la información de interés sobre la EPA, se puede obtener en las notas metodológicas que el propio INE tiene publicadas en su página web:
- 8.- Todas las series se inician en el año 2002 a excepción de las series relativas a Flujos y a Hogares que se inician en el año 2005.
- 9.- [http://www.ine.es/dyngs/INEbase/es/operacion.htm?c=Estadistica\\_C&cid=1254736176918&menu=metodologia&idp=1254735976595](http://www.ine.es/dyngs/INEbase/es/operacion.htm?c=Estadistica_C&cid=1254736176918&menu=metodologia&idp=1254735976595)

# Encuesta de Población Activa Resultados trimestrales

III Trim. 2020

La Dirección General del Servicio Público de Empleo de la Comunidad de Madrid ha llevado a cabo una explotación estadística del fichero anonimizado de microdatos de la Encuesta de Población Activa (EPA) del Instituto Nacional de Estadística (INE). El objetivo de la misma es ampliar la información que el propio INE ofrece a nivel de la Comunidad de Madrid.

