

PARO REGISTRADO EN LA COMUNIDAD DE MADRID

| | | DATOS SEPTIEMBRE 2.005 | | | VARIACION INTERMENSUAL | | | | | | VARIACION INTERANUAL | | | | | |
|------------------------|---|------------------------|----------------|----------------|------------------------|--------------|---------------|--------------|---------------|--------------|----------------------|---------------|---------------|---------------|----------------|---------------|
| | | SEXO | | | HOMBRES | | MUJERES | | TOTAL | | HOMBRES | | MUJERES | | TOTAL | |
| | | Hombre | Mujer | Total | V.A. | % | V.A. | % | V.A. | % | V.A. | % | V.A. | % | V.A. | % |
| EDAD | | | | | | | | | | | | | | | | |
| < 25 | <20 | 4.403 | 3.555 | 7.958 | 507 | 13,01 | 502 | 16,44 | 1.009 | 14,52 | | | | | | |
| | 20 - 24 | 8.035 | 8.681 | 16.716 | 404 | 5,29 | 168 | 1,97 | 572 | 3,54 | | | | | | |
| | Subtotal < 25 | 12.438 | 12.236 | 24.674 | 911 | 7,90 | 670 | 5,79 | 1.581 | 6,85 | -905 | -6,78 | -1.399 | -10,26 | -2.304 | -8,54 |
| 25 - 44 | 25 - 29 | 11.848 | 18.497 | 30.345 | -129 | -1,08 | -571 | -2,99 | -700 | -2,25 | | | | | | |
| | 30 - 34 | 10.986 | 21.920 | 32.906 | -446 | -3,90 | -789 | -3,47 | -1.235 | -3,62 | | | | | | |
| | 35 - 39 | 9.713 | 20.258 | 29.971 | -424 | -4,18 | -707 | -3,37 | -1.131 | -3,64 | | | | | | |
| | 40 - 44 | 8.110 | 16.620 | 24.730 | -280 | -3,34 | -1.063 | -6,01 | -1.343 | -5,15 | | | | | | |
| | Subtotal 25 - 44 | 40.657 | 77.295 | 117.952 | -1.279 | -3,05 | -3.130 | -3,89 | -4.409 | -3,60 | -6.434 | -13,66 | -7.253 | -8,58 | -13.687 | -10,40 |
| > 45 | 45 - 49 | 6.704 | 14.229 | 20.933 | -111 | -1,63 | -1.088 | -7,10 | -1.199 | -5,42 | | | | | | |
| | 50 - 54 | 6.933 | 13.259 | 20.192 | -276 | -3,83 | -848 | -6,01 | -1.124 | -5,27 | | | | | | |
| | 55 - 59 | 9.704 | 12.360 | 22.064 | -286 | -2,86 | -494 | -3,84 | -780 | -3,41 | | | | | | |
| | 60 + | 9.003 | 6.853 | 15.856 | -52 | -0,57 | -30 | -0,44 | -82 | -0,51 | | | | | | |
| | Subtotal > 45 | 32.344 | 46.701 | 79.045 | -725 | -2,19 | -2.460 | -5,00 | -3.185 | -3,87 | -3.450 | -9,64 | -222 | -0,47 | -3.672 | -4,44 |
| Total | | 85.439 | 136.232 | 221.671 | -1.093 | -1,26 | -4.920 | -3,49 | -6.013 | -2,64 | -10.789 | -11,21 | -8.875 | -6,12 | -19.664 | -8,15 |
| NIVEL FORMATIVO | | | | | | | | | | | | | | | | |
| 11 | Estudios primarios incompletos | 4.235 | 4.819 | 9.054 | -42 | -0,98 | 76 | 1,60 | 34 | 0,38 | | | | | | |
| 12 | Estudios primarios completos | 2.243 | 2.751 | 4.994 | 127 | 6,00 | 534 | 24,09 | 661 | 15,26 | | | | | | |
| 21 | Prog. for. inserción laboral no precisan tit. académica 1ª et. secundaria | 111 | 125 | 236 | 6 | 5,71 | 18 | 16,82 | 24 | 11,32 | | | | | | |
| 22 | 1ª et. ed. secundaria sin tit. grad. escolar o equivalente | 17.075 | 21.457 | 38.532 | -550 | -3,12 | -1.110 | -4,92 | -1.660 | -4,13 | | | | | | |
| 23 | 1ª et. ed. secundaria con título graduado escolar o equivalente | 26.393 | 44.635 | 71.028 | -313 | -1,17 | -2.010 | -4,31 | -2.323 | -3,17 | | | | | | |
| 31 | Prog. form. inserción laboral precisan titu. secundaria 1ª et. (+ 300 hor | 52 | 50 | 102 | 10 | 23,81 | 11 | 28,21 | 21 | 25,93 | | | | | | |
| 32 | Enseñanzas bachillerato | 15.128 | 21.972 | 37.100 | 0 | 0,00 | -661 | -2,92 | -661 | -1,75 | | | | | | |
| 33 | Gº medio f.p. específica, artes plásticas y diseño y deportivas | 3.455 | 9.759 | 13.214 | -36 | -1,03 | -250 | -2,50 | -286 | -2,12 | | | | | | |
| 34 | Gº medio música y danza | 46 | 73 | 119 | 9 | 24,32 | 12 | 19,67 | 21 | 21,43 | | | | | | |
| 41 | Prog. for. inserción laboral precisan tit. secundaria 2ª et. (+ 300 horas) | 16 | 17 | 33 | 2 | 14,29 | -3 | -15,00 | -1 | -2,94 | | | | | | |
| 51 | Gº superior f.p. específica y equivalente, artes plásticas y diseño y dep | 3.859 | 7.204 | 11.063 | -101 | -2,55 | -379 | -5,00 | -480 | -4,16 | | | | | | |
| 52 | Tit. propios universidades y otras enseñ. precisan tit. bachiller (2 y + años | 36 | 46 | 82 | 1 | 2,86 | 0 | 0,00 | 1 | 1,23 | | | | | | |
| 53 | Prog. form. inserción laboral precisan f.p. Gº superior (+ 300 horas) | 8 | 14 | 22 | 1 | 14,29 | 2 | 16,67 | 3 | 15,79 | | | | | | |
| 54 | Diplomados o equivalente | 3.369 | 7.222 | 10.591 | -41 | -1,20 | -538 | -6,93 | -579 | -5,18 | | | | | | |
| 55 | Licenciados o equivalente | 9.036 | 15.479 | 24.515 | -189 | -2,05 | -652 | -4,04 | -841 | -3,32 | | | | | | |
| 56 | Estud. oficial. especialización profesional | 34 | 78 | 112 | 5 | 17,24 | -1 | -1,27 | 4 | 3,70 | | | | | | |
| 61 | Doctorado universitario | 55 | 64 | 119 | 16 | 41,03 | 4 | 6,67 | 20 | 20,20 | | | | | | |
| 77 | (en blanco) | 24 | 76 | 100 | -6 | -20,00 | -3 | -3,80 | -9 | -8,26 | | | | | | |
| 80 | Sin estudios | 264 | 391 | 655 | 8 | 3,13 | 30 | 8,31 | 38 | 6,16 | | | | | | |

PARO REGISTRADO EN LA COMUNIDAD DE MADRID

| | | DATOS SEPTIEMBRE 2.005 | | | VARIACION INTERMENSUAL | | | | | | VARIACION INTERANUAL | | | | | |
|--|---|------------------------|----------------|----------------|------------------------|--------------|---------------|--------------|---------------|--------------|----------------------|---|---------|---|---------------|---------------|
| | | SEXO | | | HOMBRES | | MUJERES | | TOTAL | | HOMBRES | | MUJERES | | TOTAL | |
| | | Hombre | Mujer | Total | V.A. | % | V.A. | % | V.A. | % | V.A. | % | V.A. | % | V.A. | % |
| GRUPOS PROFESIONALES | | | | | | | | | | | | | | | | |
| 0 | Fuerzas Armadas | 64 | 24 | 88 | 44 | 220,00 | 12 | 100,00 | 56 | 175,00 | | | | | | |
| 1 | Dirección Empresas Y Admones. Públicas | 4.423 | 1.443 | 5.866 | -133 | -2,92 | -58 | -3,86 | -191 | -3,15 | | | | | | |
| 2 | Tecs., Profes. Científicos E Intelectuales | 10.548 | 18.355 | 28.903 | -351 | -3,22 | -994 | -5,14 | -1.345 | -4,45 | | | | | | |
| 3 | Técnicos Y Profesionales De Apoyo | 11.841 | 12.648 | 24.489 | -168 | -1,40 | -469 | -3,58 | -637 | -2,54 | | | | | | |
| 4 | Empleados De Tipo Administrativo | 7.801 | 33.423 | 41.224 | 6 | 0,08 | -834 | -2,43 | -828 | -1,97 | | | | | | |
| 5 | Trab. Serv. Rest., Person., Protec. Y Vended. | 7.597 | 29.846 | 37.443 | 46 | 0,61 | -1.453 | -4,64 | -1.407 | -3,62 | | | | | | |
| 6 | Trab. Cualif. En Agricultura Y En Pesca | 1.333 | 739 | 2.072 | 63 | 4,96 | 65 | 9,64 | 128 | 6,58 | | | | | | |
| 7 | Artesan./Trab. C. Ind. Manuf. Const. Minería | 18.729 | 3.357 | 22.086 | -982 | -4,98 | -69 | -2,01 | -1.051 | -4,54 | | | | | | |
| 8 | Operadores Instal. Y Maquinar. Y Montador. | 6.908 | 3.773 | 10.681 | -79 | -1,13 | -181 | -4,58 | -260 | -2,38 | | | | | | |
| 9 | Trabajadores No Cualificados. | 16.195 | 32.624 | 48.819 | 461 | 2,93 | -939 | -2,80 | -478 | -0,97 | | | | | | |
| SECTORES Y SECCIONES DE ACTIVIDAD | | | | | | | | | | | | | | | | |
| A | Agricultura, ganadería, caza y silvicultura | 646 | 653 | 1.299 | 57 | 9,68 | 67 | 11,43 | 124 | 10,55 | | | | | | |
| B | Pesca | 35 | 43 | 78 | 8 | 29,63 | 17 | 65,38 | 25 | 47,17 | | | | | | |
| AGRICULTURA Y PESCA | | 681 | 696 | 1.377 | 65 | 10,55 | 84 | 13,73 | 149 | 12,13 | | | | | 231 | 20,16 |
| C | Ind. Extractivas | 483 | 512 | 995 | 5 | 1,05 | 35 | 7,34 | 40 | 4,19 | | | | | | |
| D | Ind. Manufactureras | 8.468 | 11.247 | 19.715 | -445 | -4,99 | -375 | -3,23 | -820 | -3,99 | | | | | | |
| E | Prod. distr. energía eléct. gas agua | 151 | 148 | 299 | 17 | 12,69 | 21 | 16,54 | 38 | 14,56 | | | | | | |
| INDUSTRIA | | 9.102 | 11.907 | 21.009 | -423 | -4,44 | -319 | -2,61 | -742 | -3,41 | | | | | -2.588 | -10,97 |
| F | Construcción | 13.559 | 3.096 | 16.655 | -1.259 | -8,50 | -60 | -1,90 | -1.319 | -7,34 | | | | | | |
| CONSTRUCCION | | 13.559 | 3.096 | 16.655 | -1.259 | -8,50 | -60 | -1,90 | -1.319 | -7,34 | | | | | -2.226 | -11,79 |
| G | Comercio/rep. vehículos motor | 9.262 | 18.897 | 28.159 | -26 | -0,28 | 22 | 0,12 | -4 | -0,01 | | | | | | |
| H | Hostelería | 4.286 | 10.145 | 14.431 | -139 | -3,14 | -3.152 | -23,70 | -3.291 | -18,57 | | | | | | |
| I | Transporte, almac. Comunicaciones | 4.555 | 4.262 | 8.817 | -7 | -0,15 | -208 | -4,65 | -215 | -2,38 | | | | | | |
| J | Intermediación financiera | 717 | 1.198 | 1.915 | -24 | -3,24 | 40 | 3,45 | 16 | 0,84 | | | | | | |
| K | Servicios a las Empresas | 30.282 | 49.285 | 79.567 | 633 | 2,13 | 240 | 0,49 | 873 | 1,11 | | | | | | |
| L | Admin. Pública/Defensa/Seg. Soc. | 1.769 | 5.468 | 7.237 | 190 | 12,03 | 183 | 3,46 | 373 | 5,43 | | | | | | |
| M | Educación | 1.584 | 5.508 | 7.092 | -297 | -15,79 | -2.021 | -26,84 | -2.318 | -24,63 | | | | | | |
| N | Activ. Sanit. Veter./Ser. Sociales | 758 | 5.226 | 5.984 | 42 | 5,87 | 251 | 5,05 | 293 | 5,15 | | | | | | |
| O | Otras activ. Soc. y serv. Comunidad | 4.824 | 9.391 | 14.215 | -130 | -2,62 | -509 | -5,14 | -639 | -4,30 | | | | | | |
| P | Personal doméstico | 403 | 954 | 1.357 | 91 | 29,17 | 107 | 12,63 | 198 | 17,08 | | | | | | |
| Q | Organismos extraterritoriales | 10 | 29 | 39 | 1 | 11,11 | 3 | 11,54 | 4 | 11,43 | | | | | | |
| SERVICIOS | | 58.450 | 110.363 | 168.813 | 334 | 0,57 | -5.044 | -4,37 | -4.710 | -2,71 | | | | | -6.505 | -3,71 |
| X | Sin empleo anterior | 3.647 | 10.170 | 13.817 | 190 | 5,50 | 419 | 4,30 | 609 | 4,61 | | | | | | |
| COLECTIVO SIN EMPLEO ANTERIOR | | 3.647 | 10.170 | 13.817 | 190 | 5,50 | 419 | 4,30 | 609 | 4,61 | | | | | -8.575 | -38,29 |

PARO REGISTRADO EN LA COMUNIDAD DE MADRID

| | | DATOS SEPTIEMBRE 2.005 | | | VARIACION INTERMENSUAL | | | | | | VARIACION INTERANUAL | | | | | |
|----------------------------|-------------------------------------|------------------------|----------------|----------------|------------------------|--------------|---------------|--------------|---------------|---------------|----------------------|---------------|---------------|--------------|----------------|--------------|
| | | SEXO | | | HOMBRES | | MUJERES | | TOTAL | | HOMBRES | | MUJERES | | TOTAL | |
| | | Hombre | Mujer | Total | V.A. | % | V.A. | % | V.A. | % | V.A. | % | V.A. | % | V.A. | % |
| NACIONALIDAD | | | | | | | | | | | | | | | | |
| 0 | Española | 76.504 | 126.462 | 202.966 | -949 | -1,23 | -5.628 | -4,26 | -6.577 | -3,14 | | | | | | |
| 1 | Comunitaria | 1.044 | 1.258 | 2.302 | -38 | -3,51 | -41 | -3,16 | -79 | -3,32 | | | | | | |
| 2 | Extracomunitaria | 7.891 | 8.512 | 16.403 | -106 | -1,33 | 749 | 9,65 | 643 | 4,08 | | | | | | |
| TIEMPO EN DESEMPLEO | | | | | | | | | | | | | | | | |
| | <3 MESES | 38.067 | 50.025 | 88.092 | -111 | -0,29 | -3.157 | -5,94 | -3.268 | -3,58 | | | | | | |
| | 3-6 MESES | 13.293 | 19.192 | 32.485 | 312 | 2,40 | 1.115 | 6,17 | 1.427 | 4,59 | | | | | | |
| | 6-12 MESES | 13.152 | 20.505 | 33.657 | -893 | -6,36 | -2.167 | -9,56 | -3.060 | -8,33 | | | | | | |
| P.L.D | 1-2 AÑOS | 12.478 | 20.648 | 33.126 | -247 | -1,94 | -286 | -1,37 | -533 | -1,58 | | | | | | |
| | 2-3 AÑOS | 2.971 | 8.465 | 11.436 | -95 | -3,10 | -176 | -2,04 | -271 | -2,31 | | | | | | |
| | 3-4 AÑOS | 1.539 | 5.070 | 6.609 | -27 | -1,72 | -116 | -2,24 | -143 | -2,12 | | | | | | |
| | > 4 AÑOS | 3.939 | 12.327 | 16.266 | -32 | -0,81 | -133 | -1,07 | -165 | -1,00 | | | | | | |
| | Subtotal Paro Larga Duración | | 20.927 | 46.510 | 67.437 | -401 | -1,88 | -711 | -1,51 | -1.112 | -1,62 | | | | | |
| TOTAL | | 85.439 | 136.232 | 221.671 | -1.093 | -1,26 | -4.920 | -3,49 | -6.013 | -2,64 | -10.789 | -11,21 | -8.875 | -6,12 | -19.664 | -8,15 |

PARO REGISTRADO (SISPE) SEPTIEMBRE 2.005

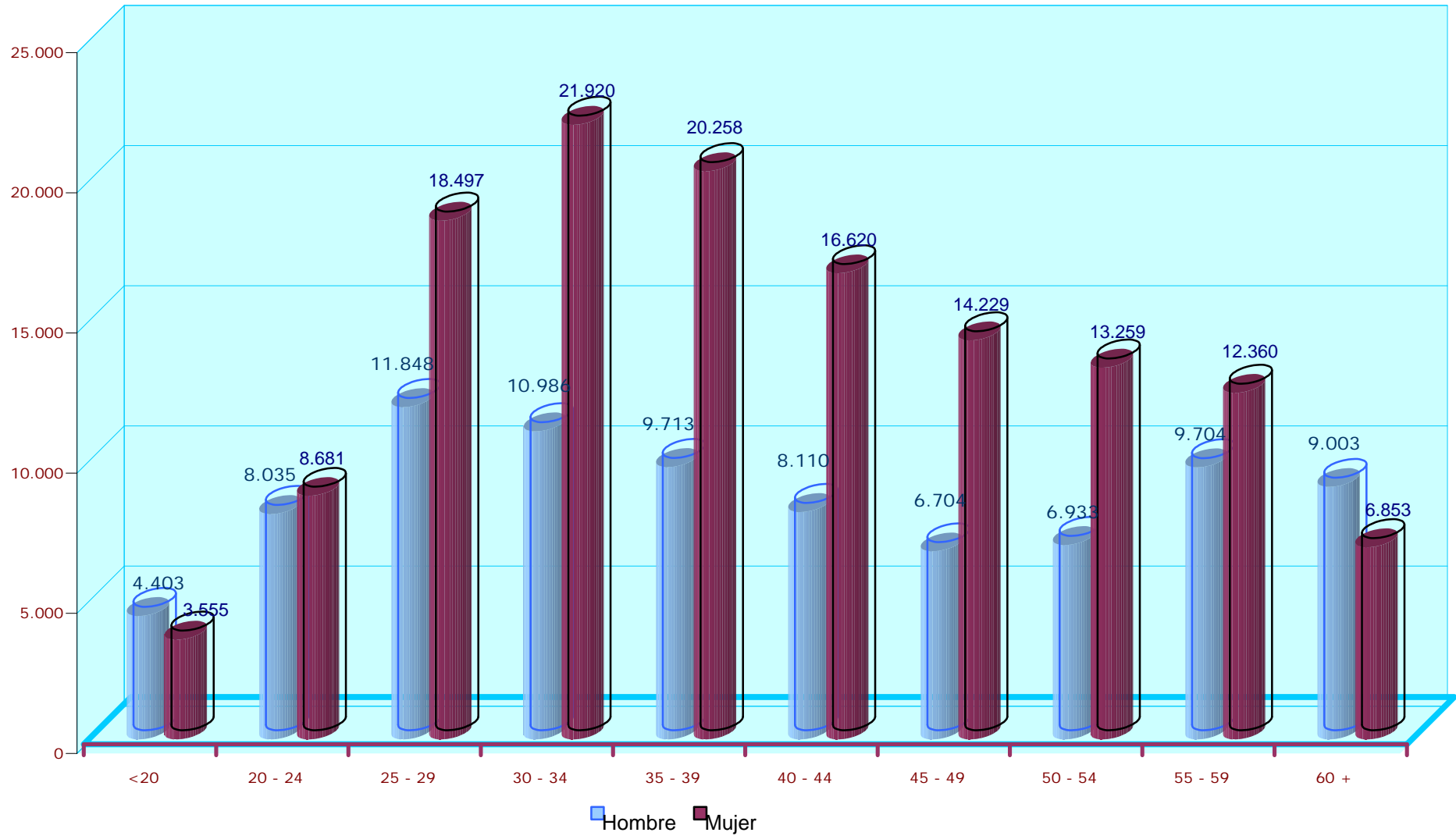

SERIE PARO REGISTRADO (SISPE) COMUNIDAD DE MADRID

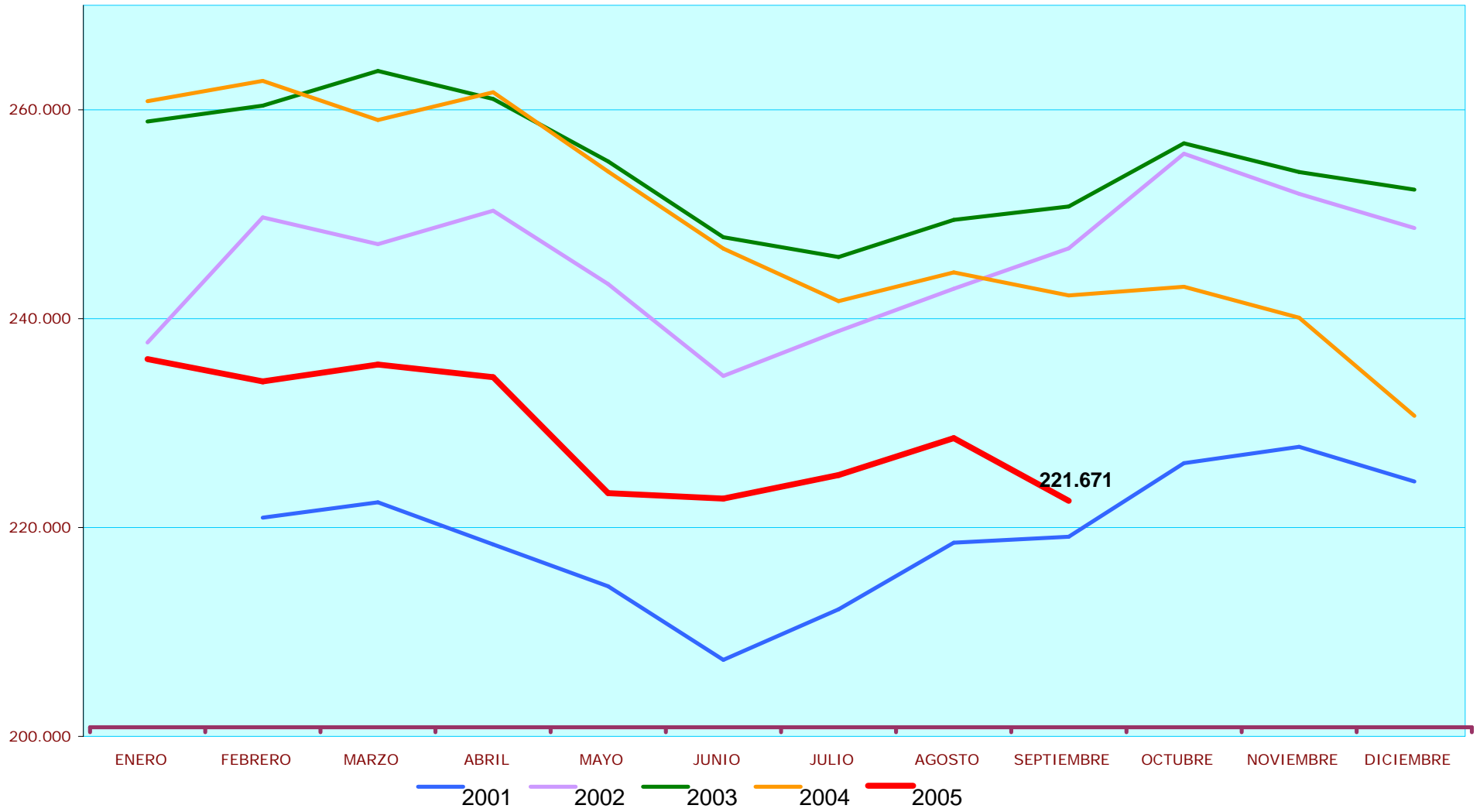

SERIE PARO REGISTRADO SISPE (RECONSTRUIDA)

| MES | 2001 | 2002 | 2003 | 2004 | 2005 |
|------------|---------|---------|---------|---------|----------------|
| ENERO | | 236.831 | 258.009 | 259.943 | 235.260 |
| FEBRERO | 220.065 | 248.806 | 259.508 | 261.880 | 233.111 |
| MARZO | 221.546 | 246.257 | 262.846 | 258.131 | 234.722 |
| ABRIL | 217.508 | 249.460 | 260.161 | 260.796 | 233.518 |
| MAYO | 213.494 | 242.443 | 254.188 | 253.209 | 222.420 |
| JUNIO | 206.462 | 233.636 | 246.910 | 245.827 | 221.890 |
| JULIO | 211.297 | 237.932 | 245.033 | 240.799 | 224.153 |
| AGOSTO | 217.677 | 241.991 | 248.591 | 243.556 | 227.684 |
| SEPTIEMBRE | 218.240 | 245.861 | 249.869 | 241.335 | 221.671 |
| OCTUBRE | 225.278 | 254.902 | 255.921 | 242.181 | |
| NOVIEMBRE | 226.856 | 251.060 | 253.147 | 239.216 | |
| DICIEMBRE | 223.543 | 247.806 | 251.468 | 229.814 | |

VARIACIONES INTERMENSUALES ABSOLUTAS

| MES | 2001 | 2002 | 2003 | 2004 | 2005 |
|------------|--------|--------|--------|--------|---------------|
| ENERO | | 13.288 | 10.202 | 8.475 | 5.446 |
| FEBRERO | | 11.976 | 1.499 | 1.937 | -2.149 |
| MARZO | 1.481 | -2.549 | 3.338 | -3.749 | 1.611 |
| ABRIL | -4.038 | 3.202 | -2.685 | 2.665 | -1.204 |
| MAYO | -4.015 | -7.017 | -5.974 | -7.587 | -11.098 |
| JUNIO | -7.031 | -8.807 | -7.277 | -7.382 | -530 |
| JULIO | 4.835 | 4.296 | -1.877 | -5.028 | 2.263 |
| AGOSTO | 6.381 | 4.058 | 3.558 | 2.757 | 3.531 |
| SEPTIEMBRE | 563 | 3.871 | 1.278 | -2.222 | -6.013 |
| OCTUBRE | 7.038 | 9.041 | 6.052 | 846 | |
| NOVIEMBRE | 1.578 | -3.842 | -2.774 | -2.964 | |
| DICIEMBRE | -3.313 | -3.254 | -1.679 | -9.403 | |

VARIACIONES INTERMENSUALES RELATIVAS

| MES | 2001 | 2002 | 2003 | 2004 | 2005 |
|------------|-------|-------|-------|-------|--------------|
| ENERO | | 5,94 | 4,12 | 3,37 | 2,37 |
| FEBRERO | | 5,06 | 0,58 | 0,74 | -0,91 |
| MARZO | 0,67 | -1,02 | 1,29 | -1,43 | 0,69 |
| ABRIL | -1,82 | 1,30 | -1,02 | 1,03 | -0,51 |
| MAYO | -1,85 | -2,81 | -2,30 | -2,91 | -4,75 |
| JUNIO | -3,29 | -3,63 | -2,86 | -2,92 | -0,24 |
| JULIO | 2,34 | 1,84 | -0,76 | -2,05 | 1,02 |
| AGOSTO | 3,02 | 1,71 | 1,45 | 1,14 | 1,58 |
| SEPTIEMBRE | 0,26 | 1,60 | 0,51 | -0,91 | -2,64 |
| OCTUBRE | 3,22 | 3,68 | 2,42 | 0,35 | |
| NOVIEMBRE | 0,70 | -1,51 | -1,08 | -1,22 | |
| DICIEMBRE | -1,46 | -1,30 | -0,66 | -3,93 | |

VARIACIONES INTERANUALES ABSOLUTAS

| MES | 2001 | 2002 | 2003 | 2004 | 2005 |
|------------|------|--------|--------|---------|----------------|
| ENERO | | | 21.178 | 1.935 | -24.683 |
| FEBRERO | | 28.741 | 10.702 | 2.372 | -28.769 |
| MARZO | | 24.711 | 16.589 | -4.715 | -23.409 |
| ABRIL | | 31.951 | 10.701 | 635 | -27.278 |
| MAYO | | 28.950 | 11.744 | -978 | -30.789 |
| JUNIO | | 27.174 | 13.274 | -1.083 | -23.937 |
| JULIO | | 26.635 | 7.101 | -4.234 | -16.646 |
| AGOSTO | | 24.313 | 6.600 | -5.034 | -15.872 |
| SEPTIEMBRE | | 27.621 | 4.007 | -8.534 | -19.664 |
| OCTUBRE | | 29.624 | 1.019 | -13.740 | |
| NOVIEMBRE | | 24.203 | 2.087 | -13.931 | |
| DICIEMBRE | | 24.263 | 3.662 | -21.654 | |

VARIACIONES INTERANUALES RELATIVAS

| MES | 2001 | 2002 | 2003 | 2004 | 2005 |
|------------|------|-------|------|-------|--------------|
| ENERO | | | 8,94 | 0,75 | -9,50 |
| FEBRERO | | 13,06 | 4,30 | 0,91 | -10,99 |
| MARZO | | 11,15 | 6,74 | -1,79 | -9,07 |
| ABRIL | | 14,69 | 4,29 | 0,24 | -10,46 |
| MAYO | | 13,56 | 4,84 | -0,38 | -12,16 |
| JUNIO | | 13,16 | 5,68 | -0,44 | -9,74 |
| JULIO | | 12,61 | 2,98 | -1,73 | -6,91 |
| AGOSTO | | 11,17 | 2,73 | -2,03 | -6,52 |
| SEPTIEMBRE | | 12,66 | 1,63 | -3,42 | -8,15 |
| OCTUBRE | | 13,15 | 0,40 | -5,37 | |
| NOVIEMBRE | | 10,67 | 0,83 | -5,50 | |
| DICIEMBRE | | 10,85 | 1,48 | -8,61 | |