

### Paro Registrado

El Paro Registrado en el mes de Agosto aumentó en 11.099 personas en la Comunidad de Madrid lo que eleva la cifra de trabajadores desempleados hasta las 279.234 personas, y supone un incremento intermensual del 4,14%.

En España, el aumento ha sido de 103.085 personas, el peor mes de agosto de los últimos 50 años, hasta alcanzar un volumen total de 2.530.001 desempleados y supone una tasa de variación intermensual del 4,25%.

**El paro aumenta un 4,14% en agosto, una décima menos que en España**

Del incremento del paro en España, sólo el 10,8% corresponde a la Comunidad de Madrid, lo que significa cuatro puntos menos que el peso del mercado de trabajo de Madrid en el conjunto de España.

El paro por sexos experimenta incrementos mensuales en el caso de los hombres del 5,07% (6.283 parados más) y en el caso de las mujeres del 3,34% (4.816 personas).

En España se incrementa el 7,01% entre los hombres y el 2,01% entre las mujeres.

En términos interanuales, en la Comunidad de Madrid se registra un incremento del paro de 56.151 personas, un 25,17% de las que el 45,14% son hombres (40.515) y el 11,73% mujeres (15.636).

En España el paro se incrementa en 501.705 personas con una distribución por sexos semejante a la de Madrid 45,31% y 11,34% respectivamente, por lo que Madrid sólo aporta el 11,2% del aumento del paro en el último año.

El 35,5 del incremento interanual del paro en Madrid, 19.993 personas son trabajadores extranjeros y representa un crecimiento del 70,2%.

Por sectores económicos se observan incrementos intermensuales moderados en Industria, con 827 parados más, en Agricultura, con 91. Sin embargo en Construcción y en Servicios se producen subidas intermensuales del 6,26%, 2.398 parados más y el 3,92% respectivamente, 7.718. Respecto a la evolución anual la variación es dispar: baja en Agricultura el 14,26% y sube en el resto de sectores, siendo la menor la experimentada en Industria, un 9,67%, le sigue Servicios con un 20,30%, el colectivo de "Sin Empleo Anterior", el 30,35% y por último, es en Construcción donde el aumento es más acusado con un 74,79%.

**El paro aumenta en todos los sectores de actividad**

El paro de larga duración crece menos que la media, un 1% en el mes y un 7,8% en el año. El paro de muy larga duración disminuye en torno al 3%.

### Contratos

La tasa de contratos indefinidos sobre total en la Comunidad de Madrid es de 17,56%, casi ocho puntos por encima de la media nacional. Esta tasa es casi un punto más alta (0,97) que la del mes de julio, y 29 centésimas superior a la del mismo mes del año anterior. La tasa a nivel nacional se sitúa en 9,29%, y significa que en el mes ha experimentado una bajada de 57 centésimas y 62 centésimas en el año.

**Madrid es la Comunidad con mayor estabilidad en el empleo**

En Madrid la tasa de contratos indefinidos sobre el total aumenta en el mes 4,34 puntos en Agricultura y se sitúa en el 11,42%, en Industria es del 27,61% que no varía, en Servicios es del 18,22% con un incremento de 1,44 puntos y del 10,325 en Construcción donde disminuye en 1 punto. Respecto al año anterior, la variación de tasas es también positiva y destaca Industria con un incremento de 9,84 puntos, 58 centésimas en Agricultura, 72 centésimas en Construcción 3 centésimas en servicios.

| PARO REGISTRADO COMUNIDAD DE MADRID  | AGOSTO 2.008   |                |                | VARIACION INTERMENSUAL |             |              |             |               |             | VARIACION INTERANUAL |              |               |              |               |              |
|--|----------------|----------------|----------------|------------------------|-------------|--------------|-------------|---------------|-------------|----------------------|--------------|---------------|--------------|---------------|--------------|
|  | SEXO           |                |                | HOMBRES                |             | MUJERES      |             | TOTAL         |             | HOMBRES              |              | MUJERES       |              | TOTAL         |              |
|  | Hombre         | Mujer          | Total          | V.A.                   | %           | V.A.         | %           | V.A.          | %           | V.A.                 | %            | S.A.          | %            | V.A.          | %            |
|  |                |                |                |                        |             |              |             |               |             |                      |              |               |              |               |              |
| <b>EDAD</b>  |                |                |                |                        |             |              |             |               |             |                      |              |               |              |               |              |
| <20  | 5.400          | 3.470          | 8.870          | -122                   | -2,21       | -15          | -0,43       | -137          | -1,52       | 1.857                | 52,41        | 790           | 29,48        | 2.647         | 42,54        |
| 20 - 24  | 11.954         | 8.717          | 20.671         | 672                    | 5,96        | 676          | 8,41        | 1.348         | 6,98        | 4.031                | 50,88        | 989           | 12,80        | 5.020         | 32,07        |
| Subtotal < 25  | 17.354         | 12.187         | 29.541         | 550                    | 3,27        | 661          | 5,73        | 1.211         | 4,27        | 5.888                | 51,35        | 1.779         | 17,09        | 7.667         | 35,05        |
| 25 - 29  | 17.556         | 17.644         | 35.200         | 1.132                  | 6,89        | 1.200        | 7,30        | 2.332         | 7,10        | 5.642                | 47,36        | 2.168         | 14,01        | 7.810         | 28,51        |
| 30 - 34  | 18.974         | 22.707         | 41.681         | 1.315                  | 7,45        | 860          | 3,94        | 2.175         | 5,51        | 6.686                | 54,41        | 2.100         | 10,19        | 8.786         | 26,71        |
| 35 - 39  | 17.157         | 22.562         | 39.719         | 1.008                  | 6,24        | 758          | 3,48        | 1.766         | 4,65        | 6.183                | 56,34        | 2.397         | 11,89        | 8.580         | 27,55        |
| 40 - 44  | 14.371         | 18.908         | 33.279         | 695                    | 5,08        | 549          | 2,99        | 1.244         | 3,88        | 5.179                | 56,34        | 2.029         | 12,02        | 7.208         | 27,65        |
| Subtotal 25 - 44   | 68.058         | 81.821         | 149.879        | 4.150                  | 6,49        | 3.367        | 4,29        | 7.517         | 5,28        | 23.690               | 53,39        | 8.694         | 11,89        | 32.384        | 27,56        |
| 45 - 49  | 11.822         | 15.782         | 27.604         | 693                    | 6,23        | 437          | 2,85        | 1.130         | 4,27        | 4.214                | 55,39        | 1.435         | 10,00        | 5.649         | 25,73        |
| 50 - 54  | 10.522         | 15.092         | 25.614         | 437                    | 4,33        | 288          | 1,95        | 725           | 2,91        | 3.313                | 45,96        | 1.579         | 11,69        | 4.892         | 23,61        |
| 55 - 59  | 11.510         | 14.407         | 25.917         | 255                    | 2,27        | 54           | 0,38        | 309           | 1,21        | 1.939                | 20,26        | 937           | 6,96         | 2.876         | 12,48        |
| 60 +   | 11.011         | 9.668          | 20.679         | 198                    | 1,83        | 9            | 0,09        | 207           | 1,01        | 1.471                | 15,42        | 1.212         | 14,33        | 2.683         | 14,91        |
| Subtotal > 45  | 44.865         | 54.949         | 99.814         | 1.583                  | 3,66        | 788          | 1,45        | 2.371         | 2,43        | 10.937               | 32,24        | 5.163         | 10,37        | 16.100        | 19,23        |
| <b>Total</b>   | <b>130.277</b> | <b>148.957</b> | <b>279.234</b> | <b>6.283</b>           | <b>5,07</b> | <b>4.816</b> | <b>3,34</b> | <b>11.099</b> | <b>4,14</b> | <b>40.515</b>        | <b>45,14</b> | <b>15.636</b> | <b>11,73</b> | <b>56.151</b> | <b>25,17</b> |
| <b>NIVEL FORMATIVO</b>   |                |                |                |                        |             |              |             |               |             |                      |              |               |              |               |              |
| Estudios primarios incompletos   | 10.817         | 7.229          | 18.046         | 467                    | 4,51        | 62           | 0,87        | 529           | 3,02        | 4.112                | 61,33        | 1.232         | 20,54        | 5.344         | 42,07        |
| Estudios primarios completos   | 10.805         | 8.040          | 18.845         | 323                    | 3,08        | -13          | -0,16       | 310           | 1,67        | 4.114                | 61,49        | 1.523         | 23,37        | 5.637         | 42,68        |
| Prog. for. inserc laboral no precisan tit. académica 1ª et secu (+ 300 horas)  | 560            | 358            | 918            | 24                     | 4,48        | -6           | -1,65       | 18            | 2,00        | 178                  | 46,60        | 23            | 6,87         | 201           | 28,03        |
| 1ª et. ed. secundaria sin tit. grad. escolar o equivalente                     | 28.372         | 21.941         | 50.313         | 1.337                  | 4,95        | 312          | 1,44        | 1.649         | 3,39        | 10.809               | 61,54        | 2.660         | 13,80        | 13.469        | 36,56        |
| 1ª et. ed. secundaria con título graduado escolar o equivalente                | 37.185         | 45.938         | 83.123         | 1.870                  | 5,30        | 1.141        | 2,55        | 3.011         | 3,76        | 11.727               | 46,06        | 3.897         | 9,27         | 15.624        | 23,15        |
| Prog. form. inserción laboral precisan titu. secundaria 1ª et. (+ 300 horas)   | 244            | 175            | 419            | 27                     | 12,44       | -4           | -2,23       | 23            | 5,81        | 112                  | 84,85        | 25            | 16,67        | 137           | 48,58        |
| Enseñanzas bachillerato  | 16.889         | 23.249         | 40.138         | 648                    | 3,99        | 874          | 3,91        | 1.522         | 3,94        | 3.158                | 23,00        | 2.059         | 9,72         | 5.217         | 14,94        |
| Gº medio f.p. específica, artes plásticas y diseño y deportivas                | 5.116          | 10.228         | 15.344         | 343                    | 7,19        | 491          | 5,04        | 834           | 5,75        | 1.462                | 40,01        | 1.064         | 11,61        | 2.526         | 19,71        |
| Gº medio música y danza  | 41             | 62             | 103            | 4                      | 10,81       | 4            | 6,90        | 8             | 8,42        | -2                   | -4,65        | 8             | 14,81        | 6             | 6,19         |
| Prog. for. inserción laboral precisan tit. secundaria 2ª et. (+ 300 horas)     | 69             | 47             | 116            | 8                      | 13,11       | 6            | 14,63       | 14            | 13,73       | 29                   | 72,50        | -7            | -12,96       | 22            | 23,40        |
| Gº superior f.p. especif. y equivalente, artes plásticas y diseño y deportivas | 4.753          | 7.606          | 12.359         | 383                    | 8,76        | 582          | 8,29        | 965           | 8,47        | 1.132                | 31,26        | 785           | 11,51        | 1.917         | 18,36        |
| Tit. propios universidades y otras enseñ. precisan tit. bachiller (2 y + años) | 67             | 76             | 143            | 9                      | 15,52       | 8            | 11,76       | 17            | 13,49       | 28                   | 71,79        | 23            | 43,40        | 51            | 55,43        |
| Prog. form. inserción laboral precisan f.p. Gº superior (+ 300 horas)          | 17             | 12             | 29             | 4                      | 30,77       | -6           | -33,33      | -2            | -6,45       | 10                   | 142,86       | -5            | -29,41       | 5             | 20,83        |
| Diplomados o equivalente   | 3.401          | 7.216          | 10.617         | 246                    | 7,80        | 630          | 9,57        | 876           | 8,99        | 590                  | 20,99        | 398           | 5,84         | 988           | 10,26        |
| Licenciados o equivalente  | 9.359          | 15.302         | 24.661         | 438                    | 4,91        | 657          | 4,49        | 1.095         | 4,65        | 1.373                | 17,19        | 1.341         | 9,61         | 2.714         | 12,37        |
| Estud. oficial. especialización profesional                                    | 50             | 83             | 133            | 5                      | 11,11       | 1            | 1,22        | 6             | 4,72        | 15                   | 42,86        | -9            | -9,78        | 6             | 4,72         |
| Doctorado universitario  | 139            | 146            | 285            | 0                      | 0,00        | 20           | 15,87       | 20            | 7,55        | 37                   | 36,27        | 31            | 26,96        | 68            | 31,34        |
| No asignados   | 4              | 26             | 30             | -1                     | -20,00      | 0            | 0,00        | -1            | -3,23       | -4                   | -50,00       | -1            | -3,70        | -5            | -14,29       |

| PARO REGISTRADO COMUNIDAD DE MADRID         | AGOSTO 2.008  |                |                | VARIACION INTERMENSUAL |             |              |             |              |             | VARIACION INTERANUAL |              |               |               |               |               |
|---|---------------|----------------|----------------|------------------------|-------------|--------------|-------------|--------------|-------------|----------------------|--------------|---------------|---------------|---------------|---------------|
|   | SEXO          |                |                | HOMBRES                |             | MUJERES      |             | TOTAL        |             | HOMBRES              |              | MUJERES       |               | TOTAL         |               |
|   | Hombre        | Mujer          | Total          | V.A.                   | %           | V.A.         | %           | V.A.         | %           | V.A.                 | %            | S.A.          | %             | V.A.          | %             |
|   |               |                |                |                        |             |              |             |              |             |                      |              |               |               |               |               |
| Sin estudios                                | 2.389         | 1.223          | 3.612          | 148                    | 6,60        | 57           | 4,89        | 205          | 6,02        | 1.635                | 216,84       | 589           | 92,90         | 2.224         | 160,23        |
| <b>GRUPOS PROFESIONALES</b>                 |               |                |                |                        |             |              |             |              |             |                      |              |               |               |               |               |
| Fuerzas Armadas                             | 61            | 19             | 80             | -4                     | -6,15       | -2           | -9,52       | -6           | -6,98       | -8                   | -11,59       | -6            | -24,00        | -14           | -14,89        |
| Direccion Empresas Y Admones. Publicas      | 4.691         | 1.866          | 6.557          | 95                     | 2,07        | 57           | 3,15        | 152          | 2,37        | 559                  | 13,53        | 165           | 9,70          | 724           | 12,41         |
| Tecs.,Profes.Cientificos E Intelectuales    | 10.713        | 17.211         | 27.924         | 562                    | 5,54        | 902          | 5,53        | 1.464        | 5,53        | 1.759                | 19,64        | 1.238         | 7,75          | 2.997         | 12,02         |
| Tecnicos Y Profesionales De Apoyo           | 14.294        | 14.579         | 28.873         | 726                    | 5,35        | 873          | 6,37        | 1.599        | 5,86        | 2.987                | 26,42        | 1.769         | 13,81         | 4.756         | 19,72         |
| Empleados De Tipo Administrativo            | 8.492         | 37.073         | 45.565         | 364                    | 4,48        | 1.458        | 4,09        | 1.822        | 4,17        | 1.385                | 19,49        | 3.845         | 11,57         | 5.230         | 12,97         |
| Trab.Serv.Rest.,Person.,Protec.Y Vended.    | 9.427         | 33.039         | 42.466         | 427                    | 4,74        | 1.151        | 3,61        | 1.578        | 3,86        | 2.105                | 28,75        | 3.720         | 12,69         | 5.825         | 15,90         |
| Trabs.Cualif.En Agricultura Y En Pesca      | 2.084         | 842            | 2.926          | 83                     | 4,15        | 0            | 0,00        | 83           | 2,92        | 701                  | 50,69        | 152           | 22,03         | 853           | 41,15         |
| Artesan./Trab.C.Ind.Manuf.Const.Mineria     | 42.700        | 3.413          | 46.113         | 2.453                  | 6,09        | 71           | 2,12        | 2.524        | 5,79        | 17.928               | 72,37        | 332           | 10,78         | 18.260        | 65,56         |
| Operadores Instal.Y Maquinar.Y Montador.    | 12.824        | 3.727          | 16.551         | 803                    | 6,68        | 71           | 1,94        | 874          | 5,58        | 4.850                | 60,82        | 155           | 4,34          | 5.005         | 43,35         |
| Trabajadores No Cualificados.               | 24.991        | 37.188         | 62.179         | 774                    | 3,20        | 235          | 0,64        | 1.009        | 1,65        | 8.249                | 49,27        | 4.266         | 12,96         | 12.515        | 25,20         |
| <b>SECTORES Y SECCIONES DE ACTIVIDAD</b>    |               |                |                |                        |             |              |             |              |             |                      |              |               |               |               |               |
| Agricultura, ganaderia, caza y silvicultura | 971           | 628            | 1.599          | 43                     | 4,63        | 51           | 8,84        | 94           | 6,25        | -3                   | -0,31        | -244          | -27,98        | -247          | -13,38        |
| Pesca                                       | 15            | 22             | 37             | -1                     | -6,25       | -2           | -8,33       | -3           | -7,50       | -11                  | -42,31       | -14           | -38,89        | -25           | -40,32        |
| <b>AGRICULTURA Y PESCA</b>                  | <b>986</b>    | <b>650</b>     | <b>1.636</b>   | <b>42</b>              | <b>4,45</b> | <b>49</b>    | <b>8,15</b> | <b>91</b>    | <b>5,89</b> | <b>-14</b>           | <b>-1,40</b> | <b>-258</b>   | <b>-28,41</b> | <b>-272</b>   | <b>-14,26</b> |
| Ind. Extractivas                            | 581           | 704            | 1.285          | 0                      | 0,00        | -20          | -2,76       | -20          | -1,53       | -100                 | -14,68       | -212          | -23,14        | -312          | -19,54        |
| Ind. Manufactureras                         | 9.562         | 9.672          | 19.234         | 513                    | 5,67        | 315          | 3,37        | 828          | 4,50        | 2.005                | 26,53        | 112           | 1,17          | 2.117         | 12,37         |
| Prod. distr. energía eléct. gas agua        | 272           | 248            | 520            | 10                     | 3,82        | 9            | 3,77        | 19           | 3,79        | 34                   | 14,29        | 16            | 6,90          | 50            | 10,64         |
| <b>INDUSTRIA</b>                            | <b>10.415</b> | <b>10.624</b>  | <b>21.039</b>  | <b>523</b>             | <b>5,29</b> | <b>304</b>   | <b>2,95</b> | <b>827</b>   | <b>4,09</b> | <b>1.939</b>         | <b>22,88</b> | <b>-84</b>    | <b>-0,78</b>  | <b>1.855</b>  | <b>9,67</b>   |
| Construccion                                | 36.707        | 4.022          | 40.729         | 2.238                  | 6,49        | 160          | 4,14        | 2.398        | 6,26        | 16.724               | 83,69        | 703           | 21,18         | 17.427        | 74,79         |
| <b>CONSTRUCCION</b>                         | <b>36.707</b> | <b>4.022</b>   | <b>40.729</b>  | <b>2.238</b>           | <b>6,49</b> | <b>160</b>   | <b>4,14</b> | <b>2.398</b> | <b>6,26</b> | <b>16.724</b>        | <b>83,69</b> | <b>703</b>    | <b>21,18</b>  | <b>17.427</b> | <b>74,79</b>  |
| Comercio/repar. vehículos motor             | 12.934        | 20.508         | 33.442         | 645                    | 5,25        | 769          | 3,90        | 1.414        | 4,41        | 4.170                | 47,58        | 2.836         | 16,05         | 7.006         | 26,50         |
| Hosteleria                                  | 5.389         | 12.285         | 17.674         | 337                    | 6,67        | 304          | 2,54        | 641          | 3,76        | 1.479                | 37,83        | 1.697         | 16,03         | 3.176         | 21,91         |
| Transporte, almac. Comunicaciones           | 5.951         | 4.056          | 10.007         | 287                    | 5,07        | 167          | 4,29        | 454          | 4,75        | 1.946                | 48,59        | 507           | 14,29         | 2.453         | 32,47         |
| Intermediación financiera                   | 1.023         | 1.598          | 2.621          | 70                     | 7,35        | 50           | 3,23        | 120          | 4,80        | 340                  | 49,78        | 372           | 30,34         | 712           | 37,30         |
| Servicios a las Empresas                    | 41.991        | 59.518         | 101.509        | 1.674                  | 4,15        | 1.655        | 2,86        | 3.329        | 3,39        | 9.844                | 30,62        | 6.413         | 12,08         | 16.257        | 19,07         |
| Admin. Pública/Defensa/Seg. Soc.            | 1.959         | 5.205          | 7.164          | 3                      | 0,15        | 91           | 1,78        | 94           | 1,33        | 456                  | 30,34        | 448           | 9,42          | 904           | 14,44         |
| Educación                                   | 1.936         | 6.723          | 8.659          | 140                    | 7,80        | 701          | 11,64       | 841          | 10,76       | 350                  | 22,07        | 454           | 7,24          | 804           | 10,24         |
| Activ. Sanit. Veter./Ser. Sociales          | 798           | 5.556          | 6.354          | 44                     | 5,84        | 286          | 5,43        | 330          | 5,48        | 174                  | 27,88        | 634           | 12,88         | 808           | 14,57         |
| Otras activ. Soc. y serv. Comunidad         | 5.848         | 10.368         | 16.216         | 218                    | 3,87        | 264          | 2,61        | 482          | 3,06        | 1.203                | 25,90        | 1.122         | 12,13         | 2.325         | 16,74         |
| Personal doméstico                          | 324           | 604            | 928            | 26                     | 8,72        | -11          | -1,79       | 15           | 1,64        | 93                   | 40,26        | -13           | -2,11         | 80            | 9,43          |
| Organismos extraterritoriales               | 8             | 26             | 34             | -1                     | -11,11      | -1           | -3,70       | -2           | -5,56       | -3                   | -27,27       | 6             | 30,00         | 3             | 9,68          |
| <b>SERVICIOS</b>                            | <b>78.161</b> | <b>126.447</b> | <b>204.608</b> | <b>3.443</b>           | <b>4,61</b> | <b>4.275</b> | <b>3,50</b> | <b>7.718</b> | <b>3,92</b> | <b>20.052</b>        | <b>34,51</b> | <b>14.476</b> | <b>12,93</b>  | <b>34.528</b> | <b>20,30</b>  |
| Sin empleo anterior                         | 4.008         | 7.214          | 11.222         | 37                     | 0,93        | 28           | 0,39        | 65           | 0,58        | 1.814                | 82,68        | 799           | 12,46         | 2.613         | 30,35         |

| PARO REGISTRADO COMUNIDAD DE MADRID  | AGOSTO 2.008 |         |         | VARIACION INTERMENSUAL |       |         |       |        |       | VARIACION INTERANUAL |        |         |       |        |       |
|--------------------------------------|--------------|---------|---------|------------------------|-------|---------|-------|--------|-------|----------------------|--------|---------|-------|--------|-------|
|                                      | SEXO         |         |         | HOMBRES                |       | MUJERES |       | TOTAL  |       | HOMBRES              |        | MUJERES |       | TOTAL  |       |
|                                      | Hombre       | Mujer   | Total   | V.A.                   | %     | V.A.    | %     | V.A.   | %     | V.A.                 | %      | S.A.    | %     | V.A.   | %     |
|                                      |              |         |         |                        |       |         |       |        |       |                      |        |         |       |        |       |
| <b>COLECTIVO SIN EMPLEO ANTERIOR</b> | 4.008        | 7.214   | 11.222  | 37                     | 0,93  | 28      | 0,39  | 65     | 0,58  | 1.814                | 82,68  | 799     | 12,46 | 2.613  | 30,35 |
| <b>NACIONALIDAD</b>                  |              |         |         |                        |       |         |       |        |       |                      |        |         |       |        |       |
| Española                             | 98.170       | 132.751 | 230.921 | 4.754                  | 5,09  | 4.335   | 3,38  | 9.089  | 4,10  | 25.402               | 34,91  | 10.816  | 8,87  | 36.218 | 18,60 |
| Comunitaria                          | 8.809        | 4.685   | 13.494  | 538                    | 6,50  | 245     | 5,52  | 783    | 6,16  | 4.062                | 85,57  | 1.471   | 45,77 | 5.533  | 69,50 |
| Extracomunitaria                     | 23.298       | 11.521  | 34.819  | 991                    | 4,44  | 236     | 2,09  | 1.227  | 3,65  | 11.051               | 90,23  | 3.349   | 40,98 | 14.400 | 70,52 |
| <b>TIEMPO EN DESEMPLEO</b>           |              |         |         |                        |       |         |       |        |       |                      |        |         |       |        |       |
| <3 MESES                             | 64.378       | 57.084  | 121.462 | 2.865                  | 4,66  | 2.697   | 4,96  | 5.562  | 4,80  | 20.472               | 46,63  | 7.812   | 15,85 | 28.284 | 30,35 |
| 3-6 MESES                            | 24.476       | 21.516  | 45.992  | 998                    | 4,25  | 123     | 0,57  | 1.121  | 2,50  | 10.242               | 71,95  | 2.565   | 13,53 | 12.807 | 38,59 |
| 6-12 MESES                           | 21.123       | 25.956  | 47.079  | 2.017                  | 10,56 | 1.708   | 7,04  | 3.725  | 8,59  | 6.975                | 49,30  | 3.419   | 15,17 | 10.394 | 28,33 |
| 1-2 AÑOS                             | 13.129       | 21.430  | 34.559  | 363                    | 2,84  | 296     | 1,40  | 659    | 1,94  | 2.718                | 26,11  | 2.069   | 10,69 | 4.787  | 16,08 |
| 2-3 AÑOS                             | 2.733        | 7.716   | 10.449  | 78                     | 2,94  | -22     | -0,28 | 56     | 0,54  | 360                  | 15,17  | 26      | 0,34  | 386    | 3,84  |
| 3-4 AÑOS                             | 1.038        | 4.148   | 5.186   | -24                    | -2,26 | 57      | 1,39  | 33     | 0,64  | -152                 | -12,77 | 105     | 2,60  | -47    | -0,90 |
| > 4 AÑOS                             | 3.400        | 11.107  | 14.507  | -14                    | -0,41 | -43     | -0,39 | -57    | -0,39 | -100                 | -2,86  | -360    | -3,14 | -460   | -3,07 |
| <b>Subtotal Paro Larga Duración</b>  | 20.300       | 44.401  | 64.701  | 403                    | 2,03  | 288     | 0,65  | 691    | 1,08  | 2.826                | 16,17  | 1.840   | 4,32  | 4.666  | 7,77  |
| <b>TOTAL</b>                         | 130.277      | 148.957 | 279.234 | 6.283                  | 5,07  | 4.816   | 3,34  | 11.099 | 4,14  | 40.515               | 45,14  | 15.636  | 11,73 | 56.151 | 25,17 |

PARO REGISTRADO COMUNIDAD DE MADRID - AGOSTO 2.008-

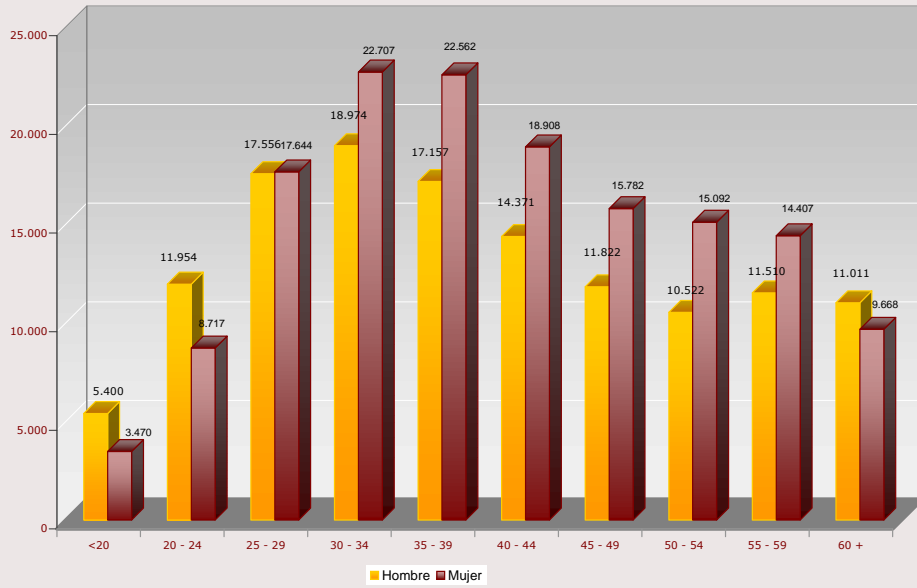

SERIE PARO REGISTRADO (SISPE) COMUNIDAD DE MADRID

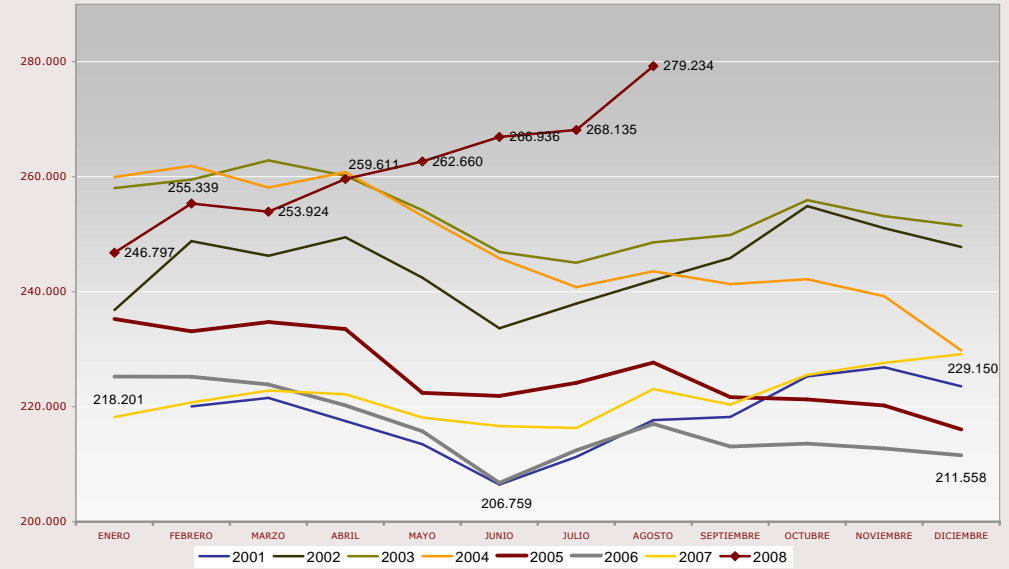

## Resumen Mensual Paro y Contratos Registrados, Madrid y España

| PARO REGISTRADO       |                            | Datos Agosto 2008 | Variación intermensual |                | Variación interanual |                |
|-----------------------|----------------------------|-------------------|------------------------|----------------|----------------------|----------------|
|                       |                            |                   | Diferencia             | %              | Diferencia           | %              |
| COMUNIDAD DE MADRID   | <b>AMBOS SEXOS</b>         | <b>279.234</b>    | <b>11.099</b>          | <b>4,14%</b>   | <b>56.151</b>        | <b>25,17%</b>  |
|                       | Hombres                    | 130.277           | 6.283                  | 5,07%          | 40.515               | 45,14%         |
|                       | Mujeres                    | 148.957           | 4.816                  | 3,34%          | 15.636               | 11,73%         |
|                       | <b>Menores de 25</b>       | <b>29.541</b>     | <b>1.211</b>           | <b>4,27%</b>   | <b>7.667</b>         | <b>35,05%</b>  |
|                       | Hombres                    | 17.354            | 550                    | 3,27%          | 5.888                | 51,35%         |
|                       | Mujeres                    | 12.187            | 661                    | 5,73%          | 1.779                | 17,09%         |
|                       | Agricultura                | 1.636             | 91                     | 5,89%          | -272                 | -14,26%        |
|                       | Industria                  | 21.039            | 827                    | 4,09%          | 1.855                | 9,67%          |
|                       | Construcción               | 40.729            | 2.398                  | 6,26%          | 17.427               | 74,79%         |
|                       | Servicios                  | 204.608           | 7.718                  | 3,92%          | 34.528               | 20,30%         |
|                       | S/E Anterior               | 11.222            | 65                     | 0,58%          | 2.613                | 30,35%         |
|                       | Españoles                  | 230.921           | 9.089                  | 4,10%          | 36.218               | 18,60%         |
|                       | Extranjeros:               | 48.313            | 2.010                  | 4,34%          | 19.933               | 70,24%         |
| Comunitarios          | 13.494                     | 783               | 6,16%                  | 5.533          | 69,50%               |                |
| No Comunitarios       | 34.819                     | 1.227             | 3,65%                  | 14.400         | 70,52%               |                |
| ESPAÑA                | <b>AMBOS SEXOS</b>         | <b>2.530.001</b>  | <b>103.085</b>         | <b>4,25%</b>   | <b>501.705</b>       | <b>24,74%</b>  |
|                       | Hombres                    | 1.162.191         | 76.089                 | 7,01%          | 362.406              | 45,31%         |
|                       | Mujeres                    | 1.367.810         | 26.996                 | 2,01%          | 139.299              | 11,34%         |
|                       | <b>Menores de 25</b>       | <b>289.532</b>    | <b>11.554</b>          | <b>4,16%</b>   | <b>63.211</b>        | <b>27,93%</b>  |
|                       | Hombres                    | 164.466           | 8.761                  | 5,63%          | 53.590               | 48,33%         |
|                       | Mujeres                    | 125.066           | 2.793                  | 2,28%          | 9.621                | 8,33%          |
|                       | Españoles                  | 2.249.703         | 89.245                 | 4,13%          | 389.166              | 20,92%         |
|                       | Extranjeros:               | 280.298           | 13.840                 | 5,19%          | 112.539              | 67,08%         |
|                       | Comunitarios               | 84.291            | 4.882                  | 6,15%          | 34.158               | 68,13%         |
|                       | No Comunitarios            | 196.007           | 8.958                  | 4,79%          | 78.381               | 66,64%         |
| CONTRATOS REGISTRADOS |                            | Datos Agosto 2008 | Variación intermensual |                | Variación interanual |                |
|                       |                            |                   | Diferencia             | %              | Diferencia           | %              |
| COM. DE MADRID        | Indefinidos                | 21.828            | -12.627                | -36,65%        | -6.644               | -23,34%        |
|                       | Temporales                 | 102.471           | -70.803                | -40,86%        | -33.928              | -24,87%        |
|                       | <b>TOTAL CONTRATOS</b>     | <b>124.299</b>    | <b>-83.430</b>         | <b>-40,16%</b> | <b>-40.572</b>       | <b>-24,61%</b> |
|                       | <b>Indefinidos/Totales</b> | <b>17,56%</b>     | <b>0,97</b>            |                | <b>0,29</b>          |                |
|                       | Agricultura                | 11,42%            | 4,34                   |                | 0,58                 |                |
|                       | Industria                  | 27,61%            | -0,01                  |                | 9,85                 |                |
|                       | Construcción               | 10,32%            | -1,00                  |                | 0,72                 |                |
|                       | Servicios                  | 18,22%            | 1,44                   |                | 0,03                 |                |
| ESPAÑA                | Indefinidos                | 97.584            | -62.779                | -39,15%        | -29.999              | -23,51%        |
|                       | Temporales                 | 952.355           | -513.748               | -35,04%        | -207.097             | -17,86%        |
|                       | <b>TOTAL CONTRATOS</b>     | <b>1.049.939</b>  | <b>-576.527</b>        | <b>-35,45%</b> | <b>-237.096</b>      | <b>-18,42%</b> |
|                       | <b>Indefinidos/Totales</b> | <b>9,29%</b>      | <b>-0,57</b>           |                | <b>-0,62</b>         |                |

**SERIE PARO REGISTRADO SISPE (RECONSTRUIDA) - COMUNIDAD DE MADRID -**

| MES        | 2.001   | 2.002   | 2.003   | 2.004   | 2.005   | 2.006   | 2.007   | 2.008          |
|------------|---------|---------|---------|---------|---------|---------|---------|----------------|
| ENERO      |         | 236.831 | 258.009 | 259.943 | 235.260 | 225.259 | 218.201 | 246.797        |
| FEBRERO    | 220.065 | 248.806 | 259.508 | 261.880 | 233.111 | 225.214 | 220.752 | 255.339        |
| MARZO      | 221.546 | 246.257 | 262.846 | 258.131 | 234.722 | 223.860 | 222.811 | 253.924        |
| ABRIL      | 217.508 | 249.460 | 260.161 | 260.796 | 233.518 | 220.235 | 222.172 | 259.611        |
| MAYO       | 213.494 | 242.443 | 254.188 | 253.209 | 222.420 | 215.748 | 218.126 | 262.660        |
| JUNIO      | 206.462 | 233.636 | 246.910 | 245.827 | 221.890 | 206.759 | 216.651 | 266.936        |
| JULIO      | 211.297 | 237.932 | 245.033 | 240.799 | 224.153 | 212.432 | 216.289 | 268.135        |
| AGOSTO     | 217.677 | 241.991 | 248.591 | 243.556 | 227.684 | 217.021 | 223.083 | <b>279.234</b> |
| SEPTIEMBRE | 218.240 | 245.861 | 249.869 | 241.335 | 221.671 | 213.081 | 220.372 |                |
| OCTUBRE    | 225.278 | 254.902 | 255.921 | 242.181 | 221.285 | 213.581 | 225.543 |                |
| NOVIEMBRE  | 226.856 | 251.060 | 253.147 | 239.216 | 220.227 | 212.754 | 227.629 |                |
| DICIEMBRE  | 223.543 | 247.806 | 251.468 | 229.814 | 216.066 | 211.558 | 229.150 |                |

**VARIACIONES INTERMENSUALES ABSOLUTAS**

| MES        | 2.001  | 2.002  | 2.003  | 2.004  | 2.005   | 2.006  | 2.007  | 2.008         |
|------------|--------|--------|--------|--------|---------|--------|--------|---------------|
| ENERO      |        | 13.288 | 10.202 | 8.475  | 5.446   | 9.193  | 6.643  | 17.647        |
| FEBRERO    |        | 11.976 | 1.499  | 1.937  | -2.149  | -45    | 2.551  | 8.542         |
| MARZO      | 1.481  | -2.549 | 3.338  | -3.749 | 1.611   | -1.354 | 2.059  | -1.415        |
| ABRIL      | -4.038 | 3.202  | -2.685 | 2.665  | -1.204  | -3.625 | -639   | 5.687         |
| MAYO       | -4.015 | -7.017 | -5.974 | -7.587 | -11.098 | -4.487 | -4.046 | 3.049         |
| JUNIO      | -7.031 | -8.807 | -7.277 | -7.382 | -530    | -8.989 | -1.475 | 4.276         |
| JULIO      | 4.835  | 4.296  | -1.877 | -5.028 | 2.263   | 5.673  | -362   | 1.199         |
| AGOSTO     | 6.381  | 4.058  | 3.558  | 2.757  | 3.531   | 4.589  | 6.794  | <b>11.099</b> |
| SEPTIEMBRE | 563    | 3.871  | 1.278  | -2.222 | -6.013  | -3.940 | -2.711 |               |
| OCTUBRE    | 7.038  | 9.041  | 6.052  | 846    | -386    | 500    | 5.171  |               |
| NOVIEMBRE  | 1.578  | -3.842 | -2.774 | -2.964 | -1.058  | -827   | 2.086  |               |
| DICIEMBRE  | -3.313 | -3.254 | -1.679 | -9.403 | -4.161  | -1.196 | 1.521  |               |

**VARIACIONES INTERMENSUALES RELATIVAS**

| MES        | 2.001 | 2.002 | 2.003 | 2.004 | 2.005 | 2.006 | 2.007 | 2.008       |
|------------|-------|-------|-------|-------|-------|-------|-------|-------------|
| ENERO      |       | 5,94  | 4,12  | 3,37  | 2,37  | 4,25  | 3,14  | 7,70        |
| FEBRERO    |       | 5,06  | 0,58  | 0,74  | -0,91 | -0,02 | 1,17  | 3,46        |
| MARZO      | 0,67  | -1,02 | 1,29  | -1,43 | 0,69  | -0,60 | 0,93  | -0,55       |
| ABRIL      | -1,82 | 1,30  | -1,02 | 1,03  | -0,51 | -1,62 | -0,29 | 2,24        |
| MAYO       | -1,85 | -2,81 | -2,30 | -2,91 | -4,75 | -2,04 | -1,82 | 1,17        |
| JUNIO      | -3,29 | -3,63 | -2,86 | -2,92 | -0,24 | -4,17 | -0,68 | 1,63        |
| JULIO      | 2,34  | 1,84  | -0,76 | -2,05 | 1,02  | 2,74  | -0,17 | 0,45        |
| AGOSTO     | 3,02  | 1,71  | 1,45  | 1,14  | 1,58  | 2,16  | 3,14  | <b>4,14</b> |
| SEPTIEMBRE | 0,26  | 1,60  | 0,51  | -0,91 | -2,64 | -1,82 | -1,22 |             |
| OCTUBRE    | 3,22  | 3,68  | 2,42  | 0,35  | -0,17 | 0,23  | 2,35  |             |
| NOVIEMBRE  | 0,70  | -1,51 | -1,08 | -1,22 | -0,48 | -0,39 | 0,92  |             |
| DICIEMBRE  | -1,46 | -1,30 | -0,66 | -3,93 | -1,89 | -0,56 | 0,67  |             |

**VARIACIONES INTERANUALES ABSOLUTAS**

| MES        | 2.001 | 2.002  | 2.003  | 2.004   | 2.005   | 2.006   | 2.007  | 2.008         |
|------------|-------|--------|--------|---------|---------|---------|--------|---------------|
| ENERO      |       |        | 21.178 | 1.935   | -24.683 | -10.001 | -7.058 | 28.596        |
| FEBRERO    |       | 28.741 | 10.702 | 2.372   | -28.769 | -7.897  | -4.462 | 34.587        |
| MARZO      |       | 24.711 | 16.589 | -4.715  | -23.409 | -10.862 | -1.049 | 31.113        |
| ABRIL      |       | 31.951 | 10.701 | 635     | -27.278 | -13.283 | 1.937  | 37.439        |
| MAYO       |       | 28.950 | 11.744 | -978    | -30.789 | -6.672  | 2.378  | 44.534        |
| JUNIO      |       | 27.174 | 13.274 | -1.083  | -23.937 | -15.131 | 9.892  | 50.285        |
| JULIO      |       | 26.635 | 7.101  | -4.234  | -16.646 | -11.721 | 3.857  | 51.846        |
| AGOSTO     |       | 24.313 | 6.600  | -5.034  | -15.872 | -10.663 | 6.062  | <b>56.151</b> |
| SEPTIEMBRE |       | 27.621 | 4.007  | -8.534  | -19.664 | -8.590  | 7.291  |               |
| OCTUBRE    |       | 29.624 | 1.019  | -13.740 | -20.896 | -7.704  | 11.962 |               |
| NOVIEMBRE  |       | 24.203 | 2.087  | -13.931 | -18.989 | -7.473  | 14.875 |               |
| DICIEMBRE  |       | 24.263 | 3.662  | -21.654 | -13.748 | -4.508  | 17.592 |               |

**VARIACIONES INTERANUALES RELATIVAS**

| MES        | 2.001 | 2.002 | 2.003 | 2.004 | 2.005  | 2.006 | 2.007 | 2.008        |
|------------|-------|-------|-------|-------|--------|-------|-------|--------------|
| ENERO      |       |       | 8,94  | 0,75  | -9,50  | -4,25 | -3,13 | 13,11        |
| FEBRERO    |       | 13,06 | 4,30  | 0,91  | -10,99 | -3,39 | -1,98 | 15,67        |
| MARZO      |       | 11,15 | 6,74  | -1,79 | -9,07  | -4,63 | -0,47 | 13,96        |
| ABRIL      |       | 14,69 | 4,29  | 0,24  | -10,46 | -5,69 | 0,88  | 16,85        |
| MAYO       |       | 13,56 | 4,84  | -0,38 | -12,16 | -3,00 | 1,10  | 20,42        |
| JUNIO      |       | 13,16 | 5,68  | -0,44 | -9,74  | -6,82 | 4,78  | 23,21        |
| JULIO      |       | 12,61 | 2,98  | -1,73 | -6,91  | -5,23 | 1,82  | 23,97        |
| AGOSTO     |       | 11,17 | 2,73  | -2,03 | -6,52  | -4,68 | 2,79  | <b>25,17</b> |
| SEPTIEMBRE |       | 12,66 | 1,63  | -3,42 | -8,15  | -3,88 | 3,42  |              |
| OCTUBRE    |       | 13,15 | 0,40  | -5,37 | -8,63  | -3,48 | 5,60  |              |
| NOVIEMBRE  |       | 10,67 | 0,83  | -5,50 | -7,94  | -3,39 | 6,99  |              |
| DICIEMBRE  |       | 10,85 | 1,48  | -8,61 | -5,98  | -2,09 | 8,32  |              |

**ESPAÑA SERIE PARO REGISTRADO SISPE (RECONSTRUIDA) - ESPAÑA -**

| MES        | 2.001     | 2.002     | 2.003     | 2.004     | 2.005     | 2.006     | 2.007     | 2.008            |
|------------|-----------|-----------|-----------|-----------|-----------|-----------|-----------|------------------|
| ENERO      |           | 2.075.022 | 2.185.156 | 2.232.560 | 2.176.599 | 2.171.503 | 2.082.508 | 2.261.925        |
| FEBRERO    | 1.993.274 | 2.149.908 | 2.180.216 | 2.219.300 | 2.165.420 | 2.169.277 | 2.075.275 | 2.315.331        |
| MARZO      | 1.981.006 | 2.083.103 | 2.163.498 | 2.181.546 | 2.144.835 | 2.148.530 | 2.059.451 | 2.300.975        |
| ABRIL      | 1.910.453 | 2.060.070 | 2.104.475 | 2.162.405 | 2.095.945 | 2.075.676 | 2.023.124 | 2.338.517        |
| MAYO       | 1.898.285 | 2.002.924 | 2.035.601 | 2.090.702 | 2.007.393 | 2.004.528 | 1.973.231 | 2.353.575        |
| JUNIO      | 1.842.556 | 1.962.963 | 2.020.367 | 2.054.113 | 1.974.860 | 1.959.754 | 1.965.869 | 2.390.424        |
| JULIO      | 1.835.738 | 1.961.852 | 1.995.964 | 2.014.218 | 1.989.417 | 1.954.984 | 1.970.338 | 2.426.916        |
| AGOSTO     | 1.878.513 | 1.983.982 | 2.016.675 | 2.049.639 | 2.019.110 | 1.983.677 | 2.028.296 | <b>2.530.001</b> |
| SEPTIEMBRE | 1.889.185 | 2.006.786 | 2.039.630 | 2.050.514 | 2.013.286 | 1.966.166 | 2.017.363 |                  |
| OCTUBRE    | 1.940.909 | 2.064.512 | 2.096.606 | 2.075.811 | 2.052.861 | 1.992.836 | 2.048.577 |                  |
| NOVIEMBRE  | 1.985.857 | 2.117.144 | 2.143.206 | 2.121.089 | 2.095.580 | 2.023.164 | 2.094.473 |                  |
| DICIEMBRE  | 1.988.715 | 2.127.018 | 2.181.248 | 2.112.715 | 2.102.937 | 2.022.873 | 2.129.547 |                  |

**VARIACIONES INTERMENSUALES ABSOLUTAS**

| MES        | 2.001   | 2.002   | 2.003   | 2.004   | 2.005   | 2.006   | 2.007   | 2.008          |
|------------|---------|---------|---------|---------|---------|---------|---------|----------------|
| ENERO      |         | 86.307  | 58.138  | 51.312  | 63.884  | 68.566  | 59.635  | 132.378        |
| FEBRERO    |         | 74.886  | -4.940  | -13.260 | -11.179 | -2.226  | -7.233  | 53.406         |
| MARZO      | -12.268 | -66.805 | -16.718 | -37.754 | -20.585 | -20.747 | -15.824 | -14.356        |
| ABRIL      | -70.553 | -23.033 | -59.023 | -19.141 | -48.890 | -72.854 | -36.327 | 37.542         |
| MAYO       | -12.168 | -57.146 | -68.874 | -71.703 | -88.552 | -71.148 | -49.893 | 15.058         |
| JUNIO      | -55.729 | -39.961 | -15.234 | -36.589 | -32.533 | -44.774 | -7.362  | 36.849         |
| JULIO      | -6.818  | -1.111  | -24.403 | -39.895 | 14.557  | -4.770  | 4.469   | 36.492         |
| AGOSTO     | 42.775  | 22.130  | 20.711  | 35.421  | 29.693  | 28.693  | 57.958  | <b>103.085</b> |
| SEPTIEMBRE | 10.672  | 22.804  | 22.955  | 875     | -5.824  | -17.511 | -10.933 |                |
| OCTUBRE    | 51.724  | 57.726  | 56.976  | 25.297  | 39.575  | 26.670  | 31.214  |                |
| NOVIEMBRE  | 44.948  | 52.632  | 46.600  | 45.278  | 42.719  | 30.328  | 45.896  |                |
| DICIEMBRE  | 2.858   | 9.874   | 38.042  | -8.374  | 7.357   | -291    | 35.074  |                |

**VARIACIONES INTERMENSUALES RELATIVAS**

| MES        | 2.001 | 2.002 | 2.003 | 2.004 | 2.005 | 2.006 | 2.007 | 2.008       |
|------------|-------|-------|-------|-------|-------|-------|-------|-------------|
| ENERO      |       | 4,34  | 2,73  | 2,35  | 3,02  | 3,26  | 2,95  | 6,22        |
| FEBRERO    |       | 3,61  | -0,23 | -0,59 | -0,51 | -0,10 | -0,35 | 2,36        |
| MARZO      | -0,62 | -3,11 | -0,77 | -1,70 | -0,95 | -0,96 | -0,76 | -0,62       |
| ABRIL      | -3,56 | -1,11 | -2,73 | -0,88 | -2,28 | -3,39 | -1,76 | 1,63        |
| MAYO       | -0,64 | -2,77 | -3,27 | -3,32 | -4,22 | -3,43 | -2,47 | 0,64        |
| JUNIO      | -2,94 | -2,00 | -0,75 | -1,75 | -1,62 | -2,23 | -0,37 | 1,57        |
| JULIO      | -0,37 | -0,06 | -1,21 | -1,94 | 0,74  | -0,24 | 0,23  | 1,53        |
| AGOSTO     | 2,33  | 1,13  | 1,04  | 1,76  | 1,49  | 1,47  | 2,94  | <b>4,25</b> |
| SEPTIEMBRE | 0,57  | 1,15  | 1,14  | 0,04  | -0,29 | -0,88 | -0,54 |             |
| OCTUBRE    | 2,74  | 2,88  | 2,79  | 1,23  | 1,97  | 1,36  | 1,55  |             |
| NOVIEMBRE  | 2,32  | 2,55  | 2,22  | 2,18  | 2,08  | 1,52  | 2,24  |             |
| DICIEMBRE  | 0,14  | 0,47  | 1,78  | -0,39 | 0,35  | -0,01 | 1,67  |             |

**VARIACIONES INTERANUALES ABSOLUTAS**

| MES        | 2.001 | 2.002   | 2.003   | 2.004   | 2.005   | 2.006   | 2.007   | 2.008          |
|------------|-------|---------|---------|---------|---------|---------|---------|----------------|
| ENERO      |       |         | 110.134 | 47.404  | -55.961 | -5.096  | -88.995 | 179.417        |
| FEBRERO    |       | 156.634 | 30.308  | 39.084  | -53.880 | 3.857   | -94.002 | 240.056        |
| MARZO      |       | 102.097 | 80.395  | 18.048  | -36.711 | 3.695   | -89.079 | 241.524        |
| ABRIL      |       | 149.617 | 44.405  | 57.930  | -66.460 | -20.269 | -52.552 | 315.393        |
| MAYO       |       | 104.639 | 32.677  | 55.101  | -83.309 | -2.865  | -31.297 | 380.344        |
| JUNIO      |       | 120.407 | 57.404  | 33.746  | -79.253 | -15.106 | 6.115   | 424.555        |
| JULIO      |       | 126.114 | 34.112  | 18.254  | -24.801 | -34.433 | 15.354  | 456.578        |
| AGOSTO     |       | 105.469 | 32.693  | 32.964  | -30.529 | -35.433 | 44.619  | <b>501.705</b> |
| SEPTIEMBRE |       | 117.601 | 32.844  | 10.884  | -37.228 | -47.120 | 51.197  |                |
| OCTUBRE    |       | 123.603 | 32.094  | -20.795 | -22.950 | -60.025 | 55.741  |                |
| NOVIEMBRE  |       | 131.287 | 26.062  | -22.117 | -25.509 | -72.416 | 71.309  |                |
| DICIEMBRE  |       | 138.303 | 54.230  | -68.533 | -9.778  | -80.064 | 106.674 |                |

**VARIACIONES INTERANUALES RELATIVAS**

| MES        | 2.001 | 2.002 | 2.003 | 2.004 | 2.005 | 2.006 | 2.007 | 2.008        |
|------------|-------|-------|-------|-------|-------|-------|-------|--------------|
| ENERO      |       |       | 5,31  | 2,17  | -2,51 | -0,23 | -4,10 | 8,62         |
| FEBRERO    |       | 7,86  | 1,41  | 1,79  | -2,43 | 0,18  | -4,33 | 11,57        |
| MARZO      |       | 5,15  | 3,86  | 0,83  | -1,68 | 0,17  | -4,15 | 11,73        |
| ABRIL      |       | 7,83  | 2,16  | 2,75  | -3,07 | -0,97 | -2,53 | 15,59        |
| MAYO       |       | 5,51  | 1,63  | 2,71  | -3,98 | -0,14 | -1,56 | 19,28        |
| JUNIO      |       | 6,53  | 2,92  | 1,67  | -3,86 | -0,76 | 0,31  | 21,60        |
| JULIO      |       | 6,87  | 1,74  | 0,91  | -1,23 | -1,73 | 0,79  | 23,17        |
| AGOSTO     |       | 5,61  | 1,65  | 1,63  | -1,49 | -1,75 | 2,25  | <b>24,74</b> |
| SEPTIEMBRE |       | 6,22  | 1,64  | 0,53  | -1,82 | -2,34 | 2,60  |              |
| OCTUBRE    |       | 6,37  | 1,55  | -0,99 | -1,11 | -2,92 | 2,80  |              |
| NOVIEMBRE  |       | 6,61  | 1,23  | -1,03 | -1,20 | -3,46 | 3,52  |              |
| DICIEMBRE  |       | 6,95  | 2,55  | -3,14 | -0,46 | -3,81 | 5,27  |              |