

## Paro Registrado

**En la Región el  
paro es de  
415.142**

El paro registrado en las oficinas de empleo de la Comunidad de Madrid es de 415.142 personas, representa un ascenso mensual de 9.469 personas. En términos interanuales supone un aumento de 155.531 parados más respecto a abril del 2.008.

En España, la cifra de paro es de 3.644.880, 39.478 personas más que en el mes anterior, respecto al año supone un incremento de 1.306.363 personas.

**La subida mensual  
del paro entre los  
jóvenes es inferior  
a la media**

Las mujeres paradas ascienden en la Región a 199.633, lo que supone un aumento de 5.093 respecto a marzo. Con respecto al año anterior el incremento es de 59.116 desempleadas, una cifra sensiblemente inferior a la del aumento del paro entre los hombres, que ha sido de 96.415, hasta alcanzar un total de 215.509

Entre los jóvenes menores de 25 años el aumento mensual es de 316 personas, un 0,62%, dos puntos inferior a la subida general del paro; respecto a la variación interanual, el incremento es de 21.732 personas.

**Menor incidencia  
del paro en  
Construcción**

Con relación a sectores de actividad económica, la evolución mensual es la siguiente: en Agricultura desciende el paro en 5 personas, y crece en 481 en Industria, en 103 en Construcción, en 7.426 en Servicios y en 1.464 en el colectivo de "Sin Empleo Anterior".

## Contratos

**En Madrid se  
registran 120.005  
contratos**

El número de contratos de trabajo formalizados en la Región es de 120.005, cifra que representa un -6,17% respecto a marzo y un -40,77% con respecto a abril del año anterior.

Los contratos indefinidos se sitúan en 21.580, que suponen un -12,45% en relación al mes anterior y un -49,21% respecto al mes de abril del 2.008; en el caso de los contratos temporales se registran 98.425, un -4,67% respecto al mes anterior y un -38,53% respecto al año anterior.

**La tasa de  
contratos  
indefinidos sobre  
total es de  
17,98%,  
7,17 puntos  
superior a la  
media española**

En España el total de contratos asciende a 1.031.420 lo que significa una variación de -2,80% en el mes y del -29,34% en el año. Por tipología de contratos, los indefinidos suman 111.474 lo que implica una variación intermensual del -8,05%, e interanual del -41,11%; el número de temporales asciende a 919.946, un -2,12% respecto a marzo pasado y un -27,59% en relación al año anterior.

La tasa de contratos indefinidos sobre total de contratos en la Región se sitúa en 17,98%, 1,29 puntos porcentuales inferior al mes de marzo, que con respecto al año representan un descenso de 3 puntos.

En España la tasa de indefinidos sobre total se sitúa en 10,81%, experimentando un descenso de 62 centésimas intermensuales y 2,16 puntos interanuales.

**PARO REGISTRADO COMUNIDAD DE MADRID**

		DATOS ABRIL 2.009			VARIACION INTERMENSUAL						VARIACION INTERANUAL					
		SEXO			HOMBRES		MUJERES		TOTAL		HOMBRES		MUJERES		TOTAL	
		Hombre	Mujer	Total	V.A.	%	V.A.	%	V.A.	%	V.A.	%	V.A.	%	V.A.	%
EDAD																
< 25	<20	7.993	5.177	13.170	15	0,19	5	0,10	20	0,15	2.695	50,87	1.710	49,32	4.405	50,26
	20 - 24	21.968	15.798	37.766	62	0,28	234	1,50	296	0,79	10.444	90,63	6.883	77,21	17.327	84,77
	<b>Subtotal &lt; 25</b>	<b>29.961</b>	<b>20.975</b>	<b>50.936</b>	<b>77</b>	<b>0,26</b>	<b>239</b>	<b>1,15</b>	<b>316</b>	<b>0,62</b>	<b>13.139</b>	<b>78,11</b>	<b>8.593</b>	<b>69,40</b>	<b>21.732</b>	<b>74,41</b>
25-44	25 - 29	30.637	25.518	56.155	531	1,76	549	2,20	1.080	1,96	14.608	91,13	9.371	58,04	23.979	74,52
	30 - 34	34.172	31.731	65.903	857	2,57	984	3,20	1.841	2,87	17.210	101,46	10.269	47,85	27.479	71,52
	35 - 39	30.111	30.259	60.370	727	2,47	995	3,40	1.722	2,94	14.743	95,93	9.350	44,72	24.093	66,41
	40 - 44	25.182	25.114	50.296	702	2,87	846	3,49	1.548	3,18	12.415	97,24	7.702	44,23	20.117	66,66
	<b>Subtotal 25 - 44</b>	<b>120.102</b>	<b>112.622</b>	<b>232.724</b>	<b>2.817</b>	<b>2,40</b>	<b>3.374</b>	<b>3,09</b>	<b>6.191</b>	<b>2,73</b>	<b>58.976</b>	<b>96,48</b>	<b>36.692</b>	<b>48,32</b>	<b>95.668</b>	<b>69,80</b>
> 45	45 - 49	20.008	20.635	40.643	480	2,46	740	3,72	1.220	3,09	9.547	91,26	6.081	41,78	15.628	62,47
	50 - 54	16.836	18.236	35.072	572	3,52	407	2,28	979	2,87	7.276	76,11	4.046	28,51	11.322	47,67
	55 - 59	15.529	16.445	31.974	278	1,82	252	1,56	530	1,69	4.862	45,58	2.389	17,00	7.251	29,33
	60 +	13.073	10.720	23.793	152	1,18	81	0,76	233	0,99	2.615	25,00	1.315	13,98	3.930	19,79
	<b>Subtotal &gt; 45</b>	<b>65.446</b>	<b>66.036</b>	<b>131.482</b>	<b>1.482</b>	<b>2,32</b>	<b>1.480</b>	<b>2,29</b>	<b>2.962</b>	<b>2,30</b>	<b>24.300</b>	<b>59,06</b>	<b>13.831</b>	<b>26,49</b>	<b>38.131</b>	<b>40,85</b>
<b>Total</b>		<b>215.509</b>	<b>199.633</b>	<b>415.142</b>	<b>4.376</b>	<b>2,07</b>	<b>5.093</b>	<b>2,62</b>	<b>9.469</b>	<b>2,33</b>	<b>96.415</b>	<b>80,96</b>	<b>59.116</b>	<b>42,07</b>	<b>155.531</b>	<b>59,91</b>
NIVEL FORMATIVO																
11	Estudios primarios incompletos	19.256	10.920	30.176	221	1,16	213	1,99	434	1,46	9.331	94,02	3.755	52,41	13.086	76,57
12	Estudios primarios completos	20.835	13.246	34.081	579	2,86	422	3,29	1.001	3,03	10.732	106,23	5.191	64,44	15.923	87,69
21	Prog. for. Inserc. laboral sin titulación 1ª et. secundaria (+ 300 horas)	762	483	1.245	47	6,57	31	6,86	78	6,68	216	39,56	91	23,21	307	32,73
22	1ª et. ed. secundaria sin tit. grad. escolar o equivalente	46.119	29.969	76.088	506	1,11	604	2,06	1.110	1,48	20.874	82,69	8.207	37,71	29.081	61,87
23	1ª et. ed. secundaria con título graduado escolar o equivalente	61.006	58.618	119.624	970	1,62	1.200	2,09	2.170	1,85	26.504	76,82	14.818	33,83	41.322	52,77
31	Prog. form. Inserc. laboral con titu. secundaria 1ª et. (+ 300 horas)	322	235	557	2	0,63	0	0,00	2	0,36	104	47,71	54	29,83	158	39,60
32	Enseñanzas bachillerato	25.580	31.149	56.729	707	2,84	797	2,63	1.504	2,72	9.538	59,46	9.006	40,67	18.544	48,56
33	Gº medio f.p. específica, artes plásticas y diseño y deportivas	9.503	14.246	23.749	261	2,82	372	2,68	633	2,74	4.782	101,29	4.434	45,19	9.216	63,41
34	Gº medio música y danza	50	69	119	-4	-7,41	9	15,00	5	4,39	18	56,25		0,00	46	63,01
41	Prog. for. inserción laboral precisan tit. secundaria 2ª et. (+ 300 horas)	76	51	127	7	10,14	0	0,00	7	5,83	20	35,71	-9	-15,00	11	9,48
51	Gº superior f.p. especif. y equival., artes plásticas, diseño y deportivas	8.387	10.451	18.838	406	5,09	329	3,25	735	4,06	4.128	96,92	3.606	52,68	7.734	69,65
52	Tit. propios universi. y otras enseñ. precisan tit. bachiller (2 y + años)	77	71	148	-11	-12,50	6	9,23	-5	-3,27	30	63,83	8	12,70	38	34,55
53	Prog. form. inserción laboral precisan f.p. Gº superior (+ 300 horas)	17	22	39	0	0,00	3	15,79	3	8,33	7	70,00	2	10,00	9	30,00
54	Diplomados o equivalente	5.586	8.543	14.129	218	4,06	284	3,44	502	3,68	2.719	94,84	3.015	54,54	5.734	68,30
55	Licenciados o equivalente	13.646	19.149	32.795	472	3,58	747	4,06	1.219	3,86	5.336	64,21	6.014	45,79	11.350	52,93
56	Estud. oficial. especialización profesional	65	111	176	2	3,17	6	5,71	8	4,76	34	109,68	46	70,77	80	83,33
61	Doctorado universitario	139	183	322	3	2,21	4	2,23	7	2,22	38	37,62	66	56,41	104	47,71
77	No asignados	6	23	29	-2	-25,00	-2	-8,00	-4	-12,12	-2	-25,00	-4	-14,81	-6	-17,14
80	Sin estudios	4.077	2.094	6.171	-8	-0,20	68	3,36	60	0,98	2.006	96,86	788	60,34	2.794	82,74

**PARO REGISTRADO COMUNIDAD DE MADRID**

		DATOS ABRIL 2.009			VARIACION INTERMENSUAL						VARIACION INTERANUAL					
		SEXO			HOMBRES		MUJERES		TOTAL		HOMBRES		MUJERES		TOTAL	
		Hombre	Mujer	Total	V.A.	%	V.A.	%	V.A.	%	V.A.	%	V.A.	%	V.A.	%
<b>GRUPOS PROFESIONALES</b>																
0	Fuerzas Armadas	88	22	110	-2	-2,22	1	4,76	-1	-0,90	29	49,15	3	15,79	32	41,03
1	Dirección Empresas Y Admones. Públicas	6.142	2.424	8.566	155	2,59	38	1,59	193	2,31	1.791	41,16	692	39,95	2.483	40,82
2	Tecs., Profes. Científicos E Intelectuales	15.427	20.008	35.435	591	3,98	769	4,00	1.360	3,99	6.256	68,22	6.136	44,23	12.392	53,78
3	Técnicos Y Profesionales De Apoyo	22.253	18.893	41.146	913	4,28	604	3,30	1.517	3,83	9.442	73,70	5.915	45,58	15.357	59,55
4	Empleados De Tipo Administrativo	13.035	50.152	63.187	358	2,82	1.294	2,65	1.652	2,68	4.810	58,48	15.000	42,67	19.810	45,67
5	Trab. Serv. Rest., Person., Protec. Y Vended.	15.841	45.794	61.635	311	2,00	1.062	2,37	1.373	2,28	6.905	77,27	14.512	46,39	21.417	53,25
6	Trab. Cualif. En Agricultura Y En Pesca	3.235	1.192	4.427	20	0,62	47	4,10	67	1,54	1.127	53,46	247	26,14	1.374	45,00
7	Artesan./Trab. C. Ind. Manuf. Const. Minería	74.793	4.254	79.047	1.215	1,65	69	1,65	1.284	1,65	37.666	101,45	967	29,42	38.633	95,59
8	Operadores Instal. Y Maquinar. Y Montador.	22.979	4.519	27.498	229	1,01	42	0,94	271	1,00	11.000	91,83	971	27,37	11.971	77,10
9	Trabajadores No Cualificados.	41.716	52.375	94.091	586	1,42	1.167	2,28	1.753	1,90	17.389	71,48	14.673	38,92	32.062	51,69
<b>SECTORES Y SECCIONES DE ACTIVIDAD (1)</b>																
A	Agricultura, ganadería, silvicultura y pesca	1.266	617	1.883	-8	-0,63	3	0,49	-5	-0,26						
	<b>AGRICULTURA</b>	<b>1.266</b>	<b>617</b>	<b>1.883</b>	<b>-8</b>	<b>-0,63</b>	<b>3</b>	<b>0,49</b>	<b>-5</b>	<b>-0,26</b>						
B	Industrias extractivas	415	369	784	-27	-6,11	-11	-2,89	-38	-4,62						
C	Industria manufacturera	19.645	14.236	33.881	312	1,61	287	2,06	599	1,80						
D	Suministro de energía eléctrica, gas, vapor y aire	124	75	199	6	5,08	-1	-1,32	5	2,58						
E	Suministro de agua, actividades de saneamiento, ge	2.428	2.152	4.580	-59	-2,37	-26	-1,19	-85	-1,82						
	<b>INDUSTRIA</b>	<b>22.612</b>	<b>16.832</b>	<b>39.444</b>	<b>232</b>	<b>1,04</b>	<b>249</b>	<b>1,50</b>	<b>481</b>	<b>1,23</b>						
F	Construcción	69.477	7.841	77.318	-82	-0,12	185	2,42	103	0,13						
	<b>CONSTRUCCION</b>	<b>69.477</b>	<b>7.841</b>	<b>77.318</b>	<b>-82</b>	<b>-0,12</b>	<b>185</b>	<b>2,42</b>	<b>103</b>	<b>0,13</b>						
G	Comercio al por mayor y al por menor; reparación d	24.493	33.078	57.571	768	3,24	451	1,38	1.219	2,16						
H	Transporte y almacenamiento	11.262	5.100	16.362	220	1,99	177	3,60	397	2,49						
I	Hostelería	9.700	16.052	25.752	-23	-0,24	144	0,91	121	0,47						
J	Información y comunicaciones	7.121	6.769	13.890	223	3,23	160	2,42	383	2,84						
K	Actividades financieras y de seguros	1.535	2.336	3.871	32	2,13	39	1,70	71	1,87						
L	Actividades inmobiliarias	1.802	2.724	4.526	12	0,67	-22	-0,80	-10	-0,22						
M	Actividades profesionales, científicas y técnicas	23.202	30.512	53.714	1.958	9,22	1.615	5,59	3.573	7,13						
N	Actividades administrativas y servicios auxiliares	25.430	35.962	61.392	-52	-0,20	234	0,65	182	0,30						
O	Administración Pública y defensa; Seguridad Social	2.564	5.781	8.345	121	4,95	490	9,26	611	7,90						
P	Educación	2.003	5.639	7.642	129	6,88	315	5,92	444	6,17						
Q	Actividades sanitarias y de servicios sociales	1.762	10.272	12.034	6	0,34	166	1,64	172	1,45						
S	Otros servicios	2.641	6.805	9.446	50	1,93	111	1,66	161	1,73						
R	Actividades artísticas, recreativas y de entrenimi	2.838	3.171	6.009	-27	-0,94	87	2,82	60	1,01						
T	Actividades de los hogares como empleadores de per	719	811	1.530	9	1,27	31	3,97	40	2,68						
U	Actividades de organizaciones y organismos extrate	27	32	59	4	17,39	-2	-5,88	2	3,51						
	<b>SERVICIOS</b>	<b>117.099</b>	<b>165.044</b>	<b>282.143</b>	<b>3.430</b>	<b>3,02</b>	<b>3.996</b>	<b>2,48</b>	<b>7.426</b>	<b>2,70</b>						
X	Sin empleo anterior	5.055	9.299	14.354	804	18,91	660	7,64	1.464	11,36						
	<b>COLECTIVO SIN EMPLEO ANTERIOR</b>	<b>5.055</b>	<b>9.299</b>	<b>14.354</b>	<b>804</b>	<b>18,91</b>	<b>660</b>	<b>7,64</b>	<b>1.464</b>	<b>11,36</b>						

## PARO REGISTRADO COMUNIDAD DE MADRID

		DATOS ABRIL 2.009			VARIACION INTERMENSUAL						VARIACION INTERANUAL					
		SEXO			HOMBRES		MUJERES		TOTAL		HOMBRES		MUJERES		TOTAL	
		Hombre	Mujer	Total	V.A.	%	V.A.	%	V.A.	%	V.A.	%	V.A.	%	V.A.	%
NACIONALIDAD																
0	Española	157.406	170.388	327.794	3.708	2,41	4.501	2,71	8.209	2,57	67.022	74,15	46.312	37,33	113.334	52,85
1	Comunitaria	16.240	8.829	25.069	38	0,23	-21	-0,24	17	0,07	9.737	149,73	4.748	116,34	14.485	136,86
2	Extracomunitaria	41.863	20.416	62.279	630	1,53	613	3,10	1.243	2,04	19.656	88,51	8.056	65,18	27.712	80,17
TIEMPO EN DESEMPLEO																
P.L.D	<3 MESES	89.226	70.149	159.375	-4.448	-4,75	-2.979	-4,07	-7.427	-4,45	28.991	48,13	19.579	38,72	48.570	43,83
	3-6 MESES	51.974	38.146	90.120	92	0,18	1.380	3,75	1.472	1,66	29.786	134,24	15.702	69,96	45.488	101,92
	6-12 MESES	45.112	38.627	83.739	6.862	17,94	5.097	15,20	11.959	16,66	27.757	159,94	14.568	60,55	42.325	102,20
	1-2 AÑOS	21.095	27.333	48.428	1.809	9,38	1.208	4,62	3.017	6,64	8.783	71,34	6.817	33,23	15.600	47,52
	2-3 AÑOS	3.441	9.391	12.832	51	1,50	272	2,98	323	2,58	963	38,86	1.643	21,21	2.606	25,48
	3-4 AÑOS	1.267	4.604	5.871	-1	-0,08	60	1,32	59	1,02	189	17,53	634	15,97	823	16,30
	> 4 AÑOS	3.394	11.383	14.777	11	0,33	55	0,49	66	0,45	-54	-1,57	173	1,54	119	0,81
	Subtotal Paro Larga Duración		29.197	52.711	81.908	1.870	6,84	1.595	3,12	3.465	4,42	9.881	51,15	9.267	21,33	19.148
TOTAL		215.509	199.633	415.142	4.376	2,07	5.093	2,62	9.469	2,33	96.415	80,96	59.116	42,07	155.531	59,91

PARO REGISTRADO COMUNIDAD DE MADRID - ABRIL 2.009-

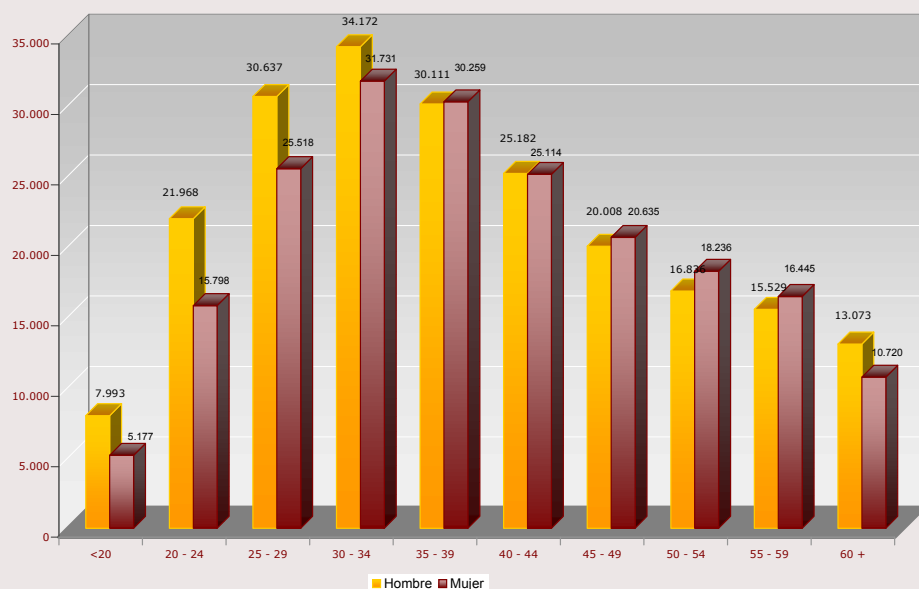

SERIE PARO REGISTRADO COMUNIDAD DE MADRID

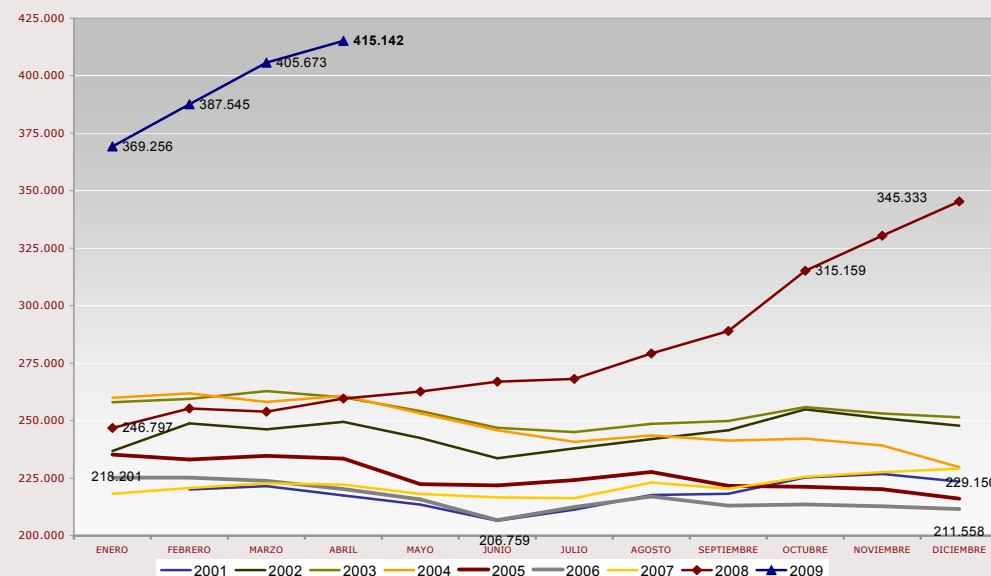

## Resumen Mensual Paro y Contratos Registrados, Madrid y España <sup>(1)</sup>

PARO REGISTRADO		Datos Abril 2009	Variación intermensual		Variación interanual	
			Diferencia	%	Diferencia	%
COMUNIDAD DE MADRID	<b>AMBOS SEXOS</b>	<b>415.142</b>	<b>9.469</b>	<b>2,33%</b>	<b>155.531</b>	<b>59,91%</b>
	Hombres	215.509	4.376	2,07%	96.415	80,96%
	Mujeres	199.633	5.093	2,62%	59.116	42,07%
	<b>Menores de 25</b>	<b>50.936</b>	<b>316</b>	<b>0,62%</b>	<b>21.732</b>	<b>74,41%</b>
	Hombres	29.961	77	0,26%	13.139	78,11%
	Mujeres	20.975	239	1,15%	8.593	69,40%
	Agricultura	1.883	-5	-0,26%		
	Industria	39.444	481	1,23%		
	Construcción	77.318	103	0,13%		
	Servicios	282.143	7.426	2,70%		
	S/E Anterior	14.354	1.464	11,36%		
	Españoles	327.794	8.209	2,57%	113.334	52,85%
	Extranjeros:	87.348	1.260	1,46%	42.197	93,46%
Comunitarios	25.069	17	0,07%	14.485	136,86%	
No Comunitarios	62.279	1.243	2,04%	27.712	80,17%	
ESPAÑA	<b>AMBOS SEXOS</b>	<b>3.644.880</b>	<b>39.478</b>	<b>1,09%</b>	<b>1.306.363</b>	<b>55,86%</b>
	Hombres	1.843.806	22.656	1,24%	847.091	84,99%
	Mujeres	1.801.074	16.822	0,94%	459.272	34,23%
	<b>Menores de 25</b>	<b>461.331</b>	<b>-2.009</b>	<b>-0,43%</b>	<b>184.218</b>	<b>66,48%</b>
	Hombres	269.139	-1.503	-0,56%	123.044	84,22%
	Mujeres	192.192	-506	-0,26%	61.174	46,69%
	Españoles	3.144.863	36.239	1,17%	1.052.412	50,30%
	Extranjeros:	500.017	3.239	0,65%	253.951	103,20%
	Comunitarios	160.002	-1.417	-0,88%	91.930	135,05%
	No Comunitarios	340.015	4.656	1,39%	162.021	91,03%
CONTRATOS REGISTRADOS		Datos Abril 2009	Variación intermensual		Variación interanual	
			Diferencia	%	Diferencia	%
COM. DE MADRID	Indefinidos	21.580	-3.069	-12,45%	-20.912	-49,21%
	Temporales	98.425	-4.818	-4,67%	-61.683	-38,53%
	<b>TOTAL CONTRATOS</b>	<b>120.005</b>	<b>-7.887</b>	<b>-6,17%</b>	<b>-82.595</b>	<b>-40,77%</b>
	<b>Indefinidos/Totales</b>	<b>17,98%</b>	<b>-1,29</b>		<b>-2,99</b>	
	Agricultura	8,40%	-0,80		-5,53	
	Industria	27,63%	-1,91		-4,60	
	Construcción	11,54%	-1,37		-1,15	
	Servicios	18,43%	-1,22		-3,06	
ESPAÑA	Indefinidos	111.474	-9.754	-8,05%	-77.809	-41,11%
	Temporales	919.946	-19.938	-2,12%	-350.437	-27,59%
	<b>TOTAL CONTRATOS</b>	<b>1.031.420</b>	<b>-29.692</b>	<b>-2,80%</b>	<b>-428.246</b>	<b>-29,34%</b>
	<b>Indefinidos/Totales</b>	<b>10,81%</b>	<b>-0,62</b>		<b>-2,16</b>	

(1) NOTA:

Se aplica la nueva Clasificación de Actividades Económicas que supone a la vez una distribución diferente de la agrupación por sectores, motivo por el cual no se presentan las variaciones interanuales de Secciones de Actividad, ni de Sectores.

**SERIE PARO REGISTRADO SISPE (RECONSTRUIDA) - COMUNIDAD DE MADRID -**

MES	2.001	2.002	2.003	2.004	2.005	2.006	2.007	2.008	2.009
ENERO		236.831	258.009	259.943	235.260	225.259	218.201	246.797	369.256
FEBRERO	220.065	248.806	259.508	261.880	233.111	225.214	220.752	255.339	387.545
MARZO	221.546	246.257	262.846	258.131	234.722	223.860	222.811	253.924	405.673
ABRIL	217.508	249.460	260.161	260.796	233.518	220.235	222.172	259.611	<b>415.142</b>
MAYO	213.494	242.443	254.188	253.209	222.420	215.748	218.126	262.660	
JUNIO	206.462	233.636	246.910	245.827	221.890	206.759	216.651	266.936	
JULIO	211.297	237.932	245.033	240.799	224.153	212.432	216.289	268.135	
AGOSTO	217.677	241.991	248.591	243.556	227.684	217.021	223.083	279.234	
SEPTIEMBRE	218.240	245.861	249.869	241.335	221.671	213.081	220.372	288.972	
OCTUBRE	225.278	254.902	255.921	242.181	221.285	213.581	225.543	315.159	
NOVIEMBRE	226.856	251.060	253.147	239.216	220.227	212.754	227.629	330.439	
DICIEMBRE	223.543	247.806	251.468	229.814	216.066	211.558	229.150	345.333	

**VARIACIONES INTERMENSUALES ABSOLUTAS**

MES	2.001	2.002	2.003	2.004	2.005	2.006	2.007	2.008	2.009
ENERO		13.288	10.202	8.475	5.446	9.193	6.643	17.647	23.923
FEBRERO		11.976	1.499	1.937	-2.149	-45	2.551	8.542	18.289
MARZO	1.481	-2.549	3.338	-3.749	1.611	-1.354	2.059	-1.415	18.128
ABRIL	-4.038	3.202	-2.685	2.665	-1.204	-3.625	-639	5.687	<b>9.469</b>
MAYO	-4.015	-7.017	-5.974	-7.587	-11.098	-4.487	-4.046	3.049	
JUNIO	-7.031	-8.807	-7.277	-7.382	-530	-8.989	-1.475	4.276	
JULIO	4.835	4.296	-1.877	-5.028	2.263	5.673	-362	1.199	
AGOSTO	6.381	4.058	3.558	2.757	3.531	4.589	6.794	11.099	
SEPTIEMBRE	563	3.871	1.278	-2.222	-6.013	-3.940	-2.711	9.738	
OCTUBRE	7.038	9.041	6.052	846	-386	500	5.171	26.187	
NOVIEMBRE	1.578	-3.842	-2.774	-2.964	-1.058	-827	2.086	15.280	
DICIEMBRE	-3.313	-3.254	-1.679	-9.403	-4.161	-1.196	1.521	14.894	

**VARIACIONES INTERMENSUALES RELATIVAS**

MES	2.001	2.002	2.003	2.004	2.005	2.006	2.007	2.008	2.009
ENERO		5,94	4,12	3,37	2,37	4,25	3,14	7,70	6,93
FEBRERO		5,06	0,58	0,74	-0,91	-0,02	1,17	3,46	4,95
MARZO	0,67	-1,02	1,29	-1,43	0,69	-0,60	0,93	-0,55	4,68
ABRIL	-1,82	1,30	-1,02	1,03	-0,51	-1,62	-0,29	2,24	<b>2,33</b>
MAYO	-1,85	-2,81	-2,30	-2,91	-4,75	-2,04	-1,82	1,17	
JUNIO	-3,29	-3,63	-2,86	-2,92	-0,24	-4,17	-0,68	1,63	
JULIO	2,34	1,84	-0,76	-2,05	1,02	2,74	-0,17	0,45	
AGOSTO	3,02	1,71	1,45	1,14	1,58	2,16	3,14	4,14	
SEPTIEMBRE	0,26	1,60	0,51	-0,91	-2,64	-1,82	-1,22	3,49	
OCTUBRE	3,22	3,68	2,42	0,35	-0,17	0,23	2,35	9,06	
NOVIEMBRE	0,70	-1,51	-1,08	-1,22	-0,48	-0,39	0,92	4,85	
DICIEMBRE	-1,46	-1,30	-0,66	-3,93	-1,89	-0,56	0,67	4,51	

**VARIACIONES INTERANUALES ABSOLUTAS**

MES	2.001	2.002	2.003	2.004	2.005	2.006	2.007	2.008	2.009
ENERO			21.178	1.935	-24.683	-10.001	-7.058	28.596	122.459
FEBRERO		28.741	10.702	2.372	-28.769	-7.897	-4.462	34.587	132.206
MARZO		24.711	16.589	-4.715	-23.409	-10.862	-1.049	31.113	151.749
ABRIL		31.951	10.701	635	-27.278	-13.283	1.937	37.439	<b>155.531</b>
MAYO		28.950	11.744	-978	-30.789	-6.672	2.378	44.534	
JUNIO		27.174	13.274	-1.083	-23.937	-15.131	9.892	50.285	
JULIO		26.635	7.101	-4.234	-16.646	-11.721	3.857	51.846	
AGOSTO		24.313	6.600	-5.034	-15.872	-10.663	6.062	56.151	
SEPTIEMBRE		27.621	4.007	-8.534	-19.664	-8.590	7.291	68.600	
OCTUBRE		29.624	1.019	-13.740	-20.896	-7.704	11.962	89.616	
NOVIEMBRE		24.203	2.087	-13.931	-18.989	-7.473	14.875	102.810	
DICIEMBRE		24.263	3.662	-21.654	-13.748	-4.508	17.592	116.183	

**VARIACIONES INTERANUALES RELATIVAS**

MES	2.001	2.002	2.003	2.004	2.005	2.006	2.007	2.008	2.009
ENERO			8,94	0,75	-9,50	-4,25	-3,13	13,11	49,62
FEBRERO		13,06	4,30	0,91	-10,99	-3,39	-1,98	15,67	51,78
MARZO		11,15	6,74	-1,79	-9,07	-4,63	-0,47	13,96	59,76
ABRIL		14,69	4,29	0,24	-10,46	-5,69	0,88	16,85	<b>59,91</b>
MAYO		13,56	4,84	-0,38	-12,16	-3,00	1,10	20,42	
JUNIO		13,16	5,68	-0,44	-9,74	-6,82	4,78	23,21	
JULIO		12,61	2,98	-1,73	-6,91	-5,23	1,82	23,97	
AGOSTO		11,17	2,73	-2,03	-6,52	-4,68	2,79	25,17	
SEPTIEMBRE		12,66	1,63	-3,42	-8,15	-3,88	3,42	31,13	
OCTUBRE		13,15	0,40	-5,37	-8,63	-3,48	5,60	39,73	
NOVIEMBRE		10,67	0,83	-5,50	-7,94	-3,39	6,99	45,17	
DICIEMBRE		10,85	1,48	-8,61	-5,98	-2,09	8,32	50,70	



**ESPAÑA SERIE PARO REGISTRADO SISPE (RECONSTRUIDA) - ESPAÑA -**

MES	2.001	2.002	2.003	2.004	2.005	2.006	2.007	2.008	2.009
ENERO		2.075.022	2.185.156	2.232.560	2.176.599	2.171.503	2.082.508	2.261.925	3.327.801
FEBRERO	1.993.274	2.149.908	2.180.216	2.219.300	2.165.420	2.169.277	2.075.275	2.315.331	3.481.859
MARZO	1.981.006	2.083.103	2.163.498	2.181.546	2.144.835	2.148.530	2.059.451	2.300.975	3.605.402
ABRIL	1.910.453	2.060.070	2.104.475	2.162.405	2.095.945	2.075.676	2.023.124	2.338.517	<b>3.644.880</b>
MAYO	1.898.285	2.002.924	2.035.601	2.090.702	2.007.393	2.004.528	1.973.231	2.353.575	
JUNIO	1.842.556	1.962.963	2.020.367	2.054.113	1.974.860	1.959.754	1.965.869	2.390.424	
JULIO	1.835.738	1.961.852	1.995.964	2.014.218	1.989.417	1.954.984	1.970.338	2.426.916	
AGOSTO	1.878.513	1.983.982	2.016.675	2.049.639	2.019.110	1.983.677	2.028.296	2.530.001	
SEPTIEMBRE	1.889.185	2.006.786	2.039.630	2.050.514	2.013.286	1.966.166	2.017.363	2.625.368	
OCTUBRE	1.940.909	2.064.512	2.096.606	2.075.811	2.052.861	1.992.836	2.048.577	2.818.026	
NOVIEMBRE	1.985.857	2.117.144	2.143.206	2.121.089	2.095.580	2.023.164	2.094.473	2.989.269	
DICIEMBRE	1.988.715	2.127.018	2.181.248	2.112.715	2.102.937	2.022.873	2.129.547	3.128.963	

**VARIACIONES INTERMENSUALES ABSOLUTAS**

MES	2.001	2.002	2.003	2.004	2.005	2.006	2.007	2.008	2.009
ENERO		86.307	58.138	51.312	63.884	68.566	59.635	132.378	198.838
FEBRERO		74.886	-4.940	-13.260	-11.179	-2.226	-7.233	53.406	154.058
MARZO	-12.268	-66.805	-16.718	-37.754	-20.585	-20.747	-15.824	-14.356	123.543
ABRIL	-70.553	-23.033	-59.023	-19.141	-48.890	-72.854	-36.327	37.542	<b>39.478</b>
MAYO	-12.168	-57.146	-68.874	-71.703	-88.552	-71.148	-49.893	15.058	
JUNIO	-55.729	-39.961	-15.234	-36.589	-32.533	-44.774	-7.362	36.849	
JULIO	-6.818	-1.111	-24.403	-39.895	14.557	-4.770	4.469	36.492	
AGOSTO	42.775	22.130	20.711	35.421	29.693	28.693	57.958	103.085	
SEPTIEMBRE	10.672	22.804	22.955	875	-5.824	-17.511	-10.933	95.367	
OCTUBRE	51.724	57.726	56.976	25.297	39.575	26.670	31.214	192.658	
NOVIEMBRE	44.948	52.632	46.600	45.278	42.719	30.328	45.896	171.243	
DICIEMBRE	2.858	9.874	38.042	-8.374	7.357	-291	35.074	139.694	

**VARIACIONES INTERMENSUALES RELATIVAS**

MES	2.001	2.002	2.003	2.004	2.005	2.006	2.007	2.008	2.009
ENERO		4,34	2,73	2,35	3,02	3,26	2,95	6,22	6,35
FEBRERO		3,61	-0,23	-0,59	-0,51	-0,10	-0,35	2,36	4,63
MARZO	-0,62	-3,11	-0,77	-1,70	-0,95	-0,96	-0,76	-0,62	3,55
ABRIL	-3,56	-1,11	-2,73	-0,88	-2,28	-3,39	-1,76	1,63	<b>1,09</b>
MAYO	-0,64	-2,77	-3,27	-3,32	-4,22	-3,43	-2,47	0,64	
JUNIO	-2,94	-2,00	-0,75	-1,75	-1,62	-2,23	-0,37	1,57	
JULIO	-0,37	-0,06	-1,21	-1,94	0,74	-0,24	0,23	1,53	
AGOSTO	2,33	1,13	1,04	1,76	1,49	1,47	2,94	4,25	
SEPTIEMBRE	0,57	1,15	1,14	0,04	-0,29	-0,88	-0,54	3,77	
OCTUBRE	2,74	2,88	2,79	1,23	1,97	1,36	1,55	7,34	
NOVIEMBRE	2,32	2,55	2,22	2,18	2,08	1,52	2,24	6,08	
DICIEMBRE	0,14	0,47	1,78	-0,39	0,35	-0,01	1,67	4,67	

**VARIACIONES INTERANUALES ABSOLUTAS**

MES	2.001	2.002	2.003	2.004	2.005	2.006	2.007	2.008	2.009
ENERO			110.134	47.404	-55.961	-5.096	-88.995	179.417	1.065.876
FEBRERO		156.634	30.308	39.084	-53.880	3.857	-94.002	240.056	1.166.528
MARZO		102.097	80.395	18.048	-36.711	3.695	-89.079	241.524	1.304.427
ABRIL		149.617	44.405	57.930	-66.460	-20.269	-52.552	315.393	<b>1.306.363</b>
MAYO		104.639	32.677	55.101	-83.309	-2.865	-31.297	380.344	
JUNIO		120.407	57.404	33.746	-79.253	-15.106	6.115	424.555	
JULIO		126.114	34.112	18.254	-24.801	-34.433	15.354	456.578	
AGOSTO		105.469	32.693	32.964	-30.529	-35.433	44.619	501.705	
SEPTIEMBRE		117.601	32.844	10.884	-37.228	-47.120	51.197	608.005	
OCTUBRE		123.603	32.094	-20.795	-22.950	-60.025	55.741	769.449	
NOVIEMBRE		131.287	26.062	-22.117	-25.509	-72.416	71.309	894.796	
DICIEMBRE		138.303	54.230	-68.533	-9.778	-80.064	106.674	999.416	

**VARIACIONES INTERANUALES RELATIVAS**

MES	2.001	2.002	2.003	2.004	2.005	2.006	2.007	2.008	2.009
ENERO			5,31	2,17	-2,51	-0,23	-4,10	8,62	47,12
FEBRERO		7,86	1,41	1,79	-2,43	0,18	-4,33	11,57	50,38
MARZO		5,15	3,86	0,83	-1,68	0,17	-4,15	11,73	56,69
ABRIL		7,83	2,16	2,75	-3,07	-0,97	-2,53	15,59	<b>55,86</b>
MAYO		5,51	1,63	2,71	-3,98	-0,14	-1,56	19,28	
JUNIO		6,53	2,92	1,67	-3,86	-0,76	0,31	21,60	
JULIO		6,87	1,74	0,91	-1,23	-1,73	0,79	23,17	
AGOSTO		5,61	1,65	1,63	-1,49	-1,75	2,25	24,74	
SEPTIEMBRE		6,22	1,64	0,53	-1,82	-2,34	2,60	30,14	
OCTUBRE		6,37	1,55	-0,99	-1,11	-2,92	2,80	37,56	
NOVIEMBRE		6,61	1,23	-1,03	-1,20	-3,46	3,52	42,72	
DICIEMBRE		6,95	2,55	-3,14	-0,46	-3,81	5,27	46,93	