



Paro Registrado

En Enero el paro se sitúa en Madrid en 472.468 personas

El paro entre los jóvenes desciende un 5,48% en el año

El paro baja en Construcción un 11,6% y en Industria un 5,4%

El paro registrado en las oficinas de empleo de la Comunidad de Madrid se sitúa en 472.468 personas, representa una subida con respecto al mes anterior de 10.540, el 2,28%, con respecto al año anterior la subida es del 1,51%, 7.016 personas.

En España, la cifra de paro es de 4.231.003, supone un incremento relativo de 3,19% con respecto al mes anterior, 130.930 personas más, si atendemos a la evolución interanual el crecimiento del paro es de 4,51%, 182.510 personas más.

La evolución del paro por sexo y edad es un tanto desigual, en el caso de los hombres se incrementa en el mes un 1,73% y entre las mujeres un 2,83%, con cifras totales de 233.736 y 238.732 respectivamente. En la evolución anual, las diferencias se acrecientan, produciéndose un descenso del paro entre los hombres del 3,29%, que llega hasta el -13,60% entre los hombres más jóvenes; por el contrario en el caso de las mujeres, en la evolución interanual se observa un incremento del 6,69%, solo entre las jóvenes se producen bajadas que llegan hasta el -1,80%.

En el grupo de jóvenes menores de 25 años, el paro desciende en el año un 5,48% y en el último mes se ha incrementado en un 3,62%

Si se observa el comportamiento del paro por sectores económicos, destacan las bajadas producidas en el año en *Construcción* (11,59%) y en *Industria* (5,36%), sin embargo aumenta en *Servicios* (4,23%), *Agricultura* (20,14%) y en el colectivo de *Sin Empleo Anterior* (28,71%).

Desde el punto de vista intermensual, los descensos se producen en *Construcción* (1,14%) y *Agricultura* (0,75%), mientras que se producen subidas en *Industria* (1,21%), *Servicios* (3,20%) y en el colectivo de *Sin Empleo Anterior* (2,67%)

Contratos

Los contratos indefinidos crecen un 6,52% en el año y en el mes un 6,07%

Crece en Madrid la contratación indefinida

El número total de contratos formalizados en la Región asciende a 131.597. Esta cifra supone un crecimiento con respecto al año anterior de un 11,07%, 13.117 contratos más, y representa un descenso del 3,05% respecto al mes de diciembre pasado.

Si atendemos a la tipología de contratos, los *indefinidos* crecen tanto en el año (el 6,52%), como en el mes (el 6,07%), registrándose un total de 21.113 contratos indefinidos. El número total de contratos *temporales* asciende a 110.484, lo que implica un descenso intermensual de 4,62% y un incremento interanual del 11,98%.

En España, el número total de contratos es de 1.116.019, esta cifra significa un descenso mensual de 6,20% y una subida anual de 6,26%.

Por tipología de contratos en el territorio nacional, los indefinidos aumentan tanto en el mes, 10,26%, como en el año, 8,60%, registrándose un total de 102.733 contratos indefinidos. Los contratos temporales experimentan una bajada en el mes de un 7,60%, sin embargo con respecto al año, se observa un crecimiento de un 6,03%, por lo que se han formalizado un total de 110.484 contratos temporales.

La tasa de contratos indefinidos sobre el total en la Región se sitúa en 16,04%, crece 1,38 puntos porcentuales en el mes, mientras en el año supone un descenso de 68 centésimas.

En España la tasa de contratos indefinidos sobre total crece tanto con respecto al mes (1,37 puntos porcentuales), como con respecto al año (0,20 p.p.) y se establece en el 9,21%.

PARO REGISTRADO COMUNIDAD DE MADRID

		DATOS ENERO 2.011			VARIACION INTERMENSUAL						VARIACION INTERANUAL					
		SEXO			HOMBRES		MUJERES		TOTAL		HOMBRES		MUJERES		TOTAL	
		Hombre	Mujer	Total	V.A.	%	V.A.	%	V.A.	%	V.A.	%	V.A.	%	V.A.	%
EDAD																
< 25	<20	6.955	4.881	11.836	120	1,76	-8	-0,16	112	0,96	-305	-4,20	-140	-2,79	-445	-3,62
	20 - 24	19.829	16.517	36.346	918	4,85	653	4,12	1.571	4,52	-2.278	-10,30	-70	-0,42	-2.348	-6,07
	Subtotal < 25	26.784	21.398	48.182	1.038	4,03	645	3,11	1.683	3,62	-2.583	-8,80	-210	-0,97	-2.793	-5,48
25-44	25 - 29	28.329	27.451	55.780	556	2,00	973	3,67	1.529	2,82	-4.443	-13,56	-503	-1,80	-4.946	-8,14
	30 - 34	34.395	36.203	70.598	479	1,41	947	2,69	1.426	2,06	-3.890	-10,16	510	1,43	-3.380	-4,57
	35 - 39	34.025	37.406	71.431	340	1,01	961	2,64	1.301	1,86	-1.137	-3,23	2.602	7,48	1.465	2,09
	40 - 44	30.403	32.225	62.628	383	1,28	925	2,96	1.308	2,13	482	1,61	3.368	11,67	3.850	6,55
	Subtotal 25 - 44	127.152	133.285	260.437	1.758	1,40	3.806	2,94	5.564	2,18	-8.988	-6,60	5.977	4,69	-3.011	-1,14
> 45	45 - 49	25.736	26.962	52.698	489	1,94	786	3,00	1.275	2,48	1.566	6,48	3.203	13,48	4.769	9,95
	50 - 54	21.276	23.631	44.907	330	1,58	628	2,73	958	2,18	1.474	7,44	2.658	12,67	4.132	10,13
	55 - 59	18.659	20.365	39.024	219	1,19	472	2,37	691	1,80	1.268	7,29	2.198	12,10	3.466	9,75
	60 +	14.129	13.091	27.220	144	1,03	225	1,75	369	1,37	-687	-4,64	1.140	9,54	453	1,69
	Subtotal > 45	79.800	84.049	163.849	1.182	1,50	2.111	2,58	3.293	2,05	3.621	4,75	9.199	12,29	12.820	8,49
Total		233.736	238.732	472.468	3.978	1,73	6.562	2,83	10.540	2,28	-7.950	-3,29	14.966	6,69	7.016	1,51
NIVEL FORMATIVO																
11	Estudios primarios incompletos	23.041	15.868	38.909	1	0,00	277	1,78	278	0,72	-449	-1,91	2.476	18,49	2.027	5,50
12	Estudios primarios completos	23.541	17.801	41.342	200	0,86	484	2,79	684	1,68	-958	-3,91	2.275	14,65	1.317	3,29
21	Prog. for. Inserc. laboral sin titulación 1ª et. secundaria (+ 300 horas)	899	625	1.524	0	0,00	0	0,00	0	0,00	-11	-1,21	84	15,53	73	5,03
22	1ª et. ed. secundaria sin tít. grad. escolar o equivalente	47.014	34.292	81.306	592	1,28	932	2,79	1.524	1,91	-2.492	-5,03	2.373	7,43	-119	-0,15
23	1ª et. ed. secundaria con título graduado escolar o equivalente	62.599	64.569	127.168	1.656	2,72	1.796	2,86	3.452	2,79	-2.959	-4,51	1.884	3,01	-1.075	-0,84
31	Prog. form. Inserc. laboral con titu. secundaria 1ª et. (+ 300 horas)	292	245	537	-11	-3,63	5	2,08	-6	-1,10	-27	-8,46	-3	-1,21	-30	-5,29
32	Enseñanzas bachillerato	27.117	34.999	62.116	375	1,40	394	1,14	769	1,25	-1.452	-5,08	632	1,84	-820	-1,30
33	Gº medio f.p. específica, artes plásticas y diseño y deportivas	10.640	16.887	27.527	484	4,77	1.067	6,74	1.551	5,97	103	0,98	723	4,47	826	3,09
34	Gº medio música y danza	49	66	115	-4	-7,55	-2	-2,94	-6	-4,96	-12	-19,67	2	3,13	-10	-8,00
41	Prog. for. inserción laboral precisan tit. secundaria 2ª et. (+ 300 horas)	50	49	99	-2	-3,85	2	4,26	0	0,00	-20	-28,57	-4	-7,55	-24	-19,51
51	Gº superior f.p. especif. y equival., artes plásticas, diseño y deportivas	9.523	13.096	22.619	223	2,40	506	4,02	729	3,33	-275	-2,81	784	6,37	509	2,30
52	Tit. propios universi. y otras enseñ. precisan tit. bachiller (2 y + años)	65	78	143	0	0,00	7	9,86	7	5,15	-8	-10,96	5	6,85	-3	-2,05
53	Prog. form. inserción laboral precisan f.p. Gº superior (+ 300 horas)	15	13	28	1	7,14	0	0,00	1	3,70	-3	-16,67	-7	-35,00	-10	-26,32
54	Diplomados o equivalente	6.926	11.485	18.411	102	1,49	294	2,63	396	2,20	62	0,90	1.018	9,73	1.080	6,23
55	Licenciados o equivalente	16.124	24.174	40.298	295	1,86	601	2,55	896	2,27	-137	-0,84	1.203	5,24	1.066	2,72
56	Estud. oficial. especialización profesional	97	175	272	-1	-1,02	-9	-4,89	-10	-3,55	17	21,25	47	36,72	64	30,77
61	Doctorado universitario	217	292	509	11	5,34	16	5,80	27	5,60	18	9,05	71	32,13	89	21,19
77	No asignados	37	69	106	13	54,17	17	32,69	30	39	37		69		106	
80	Sin estudios	5.490	3.949	9.439	43	0,79	175	4,64	218	2,36	616	12,64	1.334	51,01	1.950	26,04

PARO REGISTRADO COMUNIDAD DE MADRID

		DATOS ENERO 2.011			VARIACION INTERMENSUAL						VARIACION INTERANUAL					
		SEXO			HOMBRES		MUJERES		TOTAL		HOMBRES		MUJERES		TOTAL	
		Hombre	Mujer	Total	V.A.	%	V.A.	%	V.A.	%	V.A.	%	V.A.	%	V.A.	%
GRUPOS PROFESIONALES (CNO 2011)																
0	Ocupaciones militares	107	21	128	2	1,90	-1	-4,55	1	0,79	29	37,18	3	16,67	32	33,33
1	Directores y gerentes	5.987	2.387	8.374	23	0,39	7	0,29	30	0,36	-279	-4,45	-83	-3,36	-362	-4,14
2	Técnicos y profesionales científicos e intelectuales	22.374	29.680	52.054	369	1,68	620	2,13	989	1,94	-518	-2,26	1.730	6,19	1.212	2,38
3	Técnicos; profesionales de apoyo	22.838	18.165	41.003	229	1,01	419	2,36	648	1,61	-1.168	-4,87	436	2,46	-732	-1,75
4	Empleados contables, administrativos y otros de oficina	13.396	51.904	65.300	208	1,58	1.289	2,55	1.497	2,35	-63	-0,47	1.748	3,49	1.685	2,65
5	Trabaj. servic. restauración, personales, protección y vendedores	26.690	65.617	92.307	1.106	4,32	2.488	3,94	3.594	4,05	1.675	6,70	5.109	8,44	6.784	7,93
6	Trabaj. cualific. sector agrícola, ganadero, forestal y pesquero	3.844	1.375	5.219	45	1,18	45	3,38	90	1,75	63	1,67	117	9,30	180	3,57
7	Artesanos y trabaj. cualific. industria manufacturera y construcción	76.483	4.397	80.880	237	0,31	17	0,39	254	0,32	-6.629	-7,98	-9	-0,20	-6.638	-7,58
8	Operadores de instalaciones y maquinaria, y montadores	21.822	4.424	26.246	622	2,93	69	1,58	691	2,70	-557	-2,49	59	1,35	-498	-1,86
9	Ocupaciones elementales	40.195	60.762	100.957	1.137	2,91	1.609	2,72	2.746	2,80	-503	-1,24	5.856	10,67	5.353	5,60
SECTORES Y SECCIONES DE ACTIVIDAD (1)																
A	Agricultura, ganadería, silvicultura y pesca	2.024	905	2.929	-46	-2,22	24	2,72	-22	-0,75	366	22,07	125	16,03	491	20,14
	AGRICULTURA	2.024	905	2.929	-46	-2,22	24	2,72	-22	-0,75	366	22,07	125	16,03	491	20,14
B	Industrias extractivas	280	282	562	-14	-4,76	-2	-0,70	-16	-2,77	-156	-35,78	-91	-24,40	-247	-30,53
C	Industria manufacturera	18.731	14.704	33.435	241	1,30	170	1,17	411	1,24	-1.625	-7,98	-364	-2,42	-1.989	-5,61
D	Suministro de energía eléctrica, gas, vapor y aire	123	76	199	10	8,85	-1	-1,30	9	4,74	2	1,65	1	1,33	3	1,53
E	Suministro de agua, actividades de saneamiento, ge	2.721	2.613	5.334	63	2,37	4	0,15	67	1,27	-141	-4,93	134	5,41	-7	-0,13
	INDUSTRIA	21.855	17.675	39.530	300	1,39	171	0,98	471	1,21	-1.920	-8,08	-320	-1,78	-2.240	-5,36
F	Construcción	64.933	8.373	73.306	-873	-1,33	25	0,30	-848	-1,14	-9.375	-12,62	-231	-2,68	-9.606	-11,59
	CONSTRUCCION	64.933	8.373	73.306	-873	-1,33	25	0,30	-848	-1,14	-9.375	-12,62	-231	-2,68	-9.606	-11,59
G	Comercio al por mayor y al por menor; reparación d	24.997	35.228	60.225	894	3,71	1.667	4,97	2.561	4,44	-1.127	-4,31	929	2,71	-198	-0,33
H	Transporte y almacenamiento	12.073	5.725	17.798	442	3,80	174	3,13	616	3,59	-40	-0,33	157	2,82	117	0,66
I	Hostelería	12.255	20.282	32.537	535	4,56	283	1,42	818	2,58	1.039	9,26	1.902	10,35	2.941	9,94
J	Información y comunicaciones	7.115	7.575	14.690	57	0,81	154	2,08	211	1,46	-643	-8,29	118	1,58	-525	-3,45
K	Actividades financieras y de seguros	1.416	2.404	3.820	24	1,72	56	2,39	80	2,14	-75	-5,03	-48	-1,96	-123	-3,12
L	Actividades inmobiliarias	1.282	2.087	3.369	-37	-2,81	-25	-1,18	-62	-1,81	-249	-16,26	-260	-11,08	-509	-13,13
M	Actividades profesionales, científicas y técnicas	32.554	41.333	73.887	878	2,77	580	1,42	1.458	2,01	685	2,15	3.239	8,50	3.924	5,61
N	Actividades administrativas y servicios auxiliares	28.365	41.685	70.050	1.219	4,49	1.268	3,14	2.487	3,68	135	0,48	1.994	5,02	2.129	3,13
O	Administración Pública y defensa; Seguridad Social	3.661	7.659	11.320	-36	-0,97	207	2,78	171	1,53	539	17,26	1.119	17,11	1.658	17,16
P	Educación	2.631	7.546	10.177	-60	-2,23	-128	-1,67	-188	-1,81	198	8,14	903	13,59	1.101	12,13
Q	Actividades sanitarias y de servicios sociales	2.452	13.846	16.298	257	11,71	1.402	11,27	1.659	11,33	267	12,22	1.635	13,39	1.902	13,21
S	Otros servicios	3.503	3.751	7.254	66	1,92	135	3,73	201	2,85	317	9,95	-3.887	-50,89	-3.570	-32,98
R	Actividades artísticas, recreativas y de entrenimi	3.367	8.122	11.489	85	2,59	269	3,43	354	3,18	-76	-2,21	4.508	124,74	4.432	62,80
T	Actividades de los hogares como empleadores de per	1.233	1.032	2.265	-14	-1,12	24	2,38	10	0,44	145	13,33	126	13,91	271	13,59
U	Actividades de organizaciones y organismos extrate	56	70	126	2	3,70	5	7,69	7	5,88	28	100,00	20	40,00	48	61,54
	SERVICIOS	136.960	198.345	335.305	4.312	3,25	6.071	3,16	10.383	3,20	1.143	0,84	12.455	6,70	13.598	4,23
X	Sin empleo anterior	7.964	13.434	21.398	285	3,71	271	2,06	556	2,67	1.836	29,96	2.937	27,98	4.773	28,71
	COLECTIVO SIN EMPLEO ANTERIOR	7.964	13.434	21.398	285	3,71	271	2,06	556	2,67	1.836	29,96	2.937	27,98	4.773	28,71

PARO REGISTRADO COMUNIDAD DE MADRID

		DATOS ENERO 2.011			VARIACION INTERMENSUAL						VARIACION INTERANUAL					
		SEXO			HOMBRES		MUJERES		TOTAL		HOMBRES		MUJERES		TOTAL	
		Hombre	Mujer	Total	V.A.	%	V.A.	%	V.A.	%	V.A.	%	V.A.	%	V.A.	%
NACIONALIDAD																
0	Española	172.330	199.265	371.595	3.897	2,31	5.485	2,83	9.382	2,59	-2.987	-1,70	9.918	5,24	6.931	1,90
1	Comunitaria	18.651	12.308	30.959	159	0,86	315	2,63	474	1,55	84	0,45	1.714	16,18	1.798	6,17
2	Extracomunitaria	42.755	27.159	69.914	-78	-0,18	762	2,89	684	0,99	-5.047	-10,56	3.334	13,99	-1.713	-2,39
TIEMPO EN DESEMPLEO																
P.L.D	<3 MESES	79.289	66.288	145.577	-338	-0,42	1.993	3,10	1.655	1,15	-7.222	-8,35	-149	-0,22	-7.371	-4,82
	3-6 MESES	43.379	40.394	83.773	4.046	10,29	3.397	9,18	7.443	9,75	-5.487	-11,23	-921	-2,23	-6.408	-7,11
	6-12 MESES	42.217	42.436	84.653	-711	-1,66	-657	-1,52	-1.368	-1,59	-11.224	-21,00	-3.517	-7,65	-14.741	-14,83
	1-2 AÑOS	46.224	48.829	95.053	-504	-1,08	105	0,22	-399	-0,42	4.636	11,15	8.464	20,97	13.100	15,98
	2-3 AÑOS	15.458	19.900	35.358	1.122	7,83	987	5,22	2.109	6,34	9.383	154,45	7.654	62,50	17.037	92,99
	3-4 AÑOS	3.227	7.692	10.919	294	10,02	472	6,54	766	7,54	1.553	92,77	2.410	45,63	3.963	56,97
	> 4 AÑOS	3.942	13.193	17.135	69	1,78	265	2,05	334	1,99	411	11,64	1.025	8,42	1.436	9,15
	Subtotal Paro Larga Duración		68.851	89.614	158.465	981	1,45	1.829	2,08	2.810	1,81	15.983	30,23	19.553	27,91	35.536
TOTAL		233.736	238.732	472.468	3.978	1,73	6.562	2,83	10.540	2,28	-7.950	-3,29	14.966	6,69	7.016	1,51

PARO REGISTRADO COMUNIDAD DE MADRID - ENERO 2.011

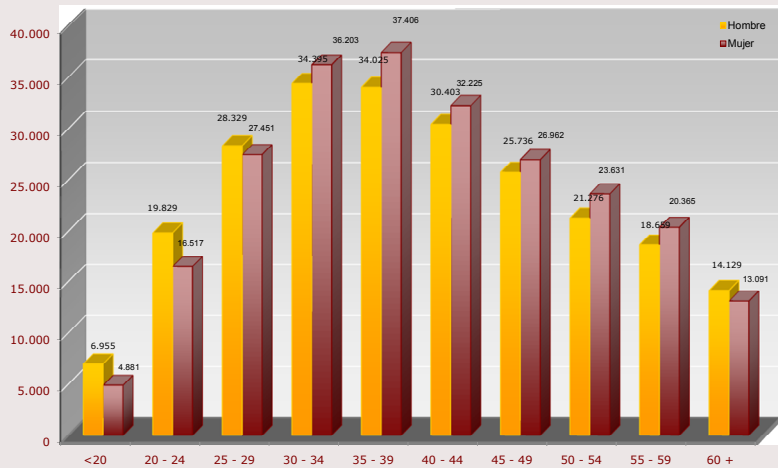

SERIE PARO REGISTRADO COMUNIDAD DE MADRID

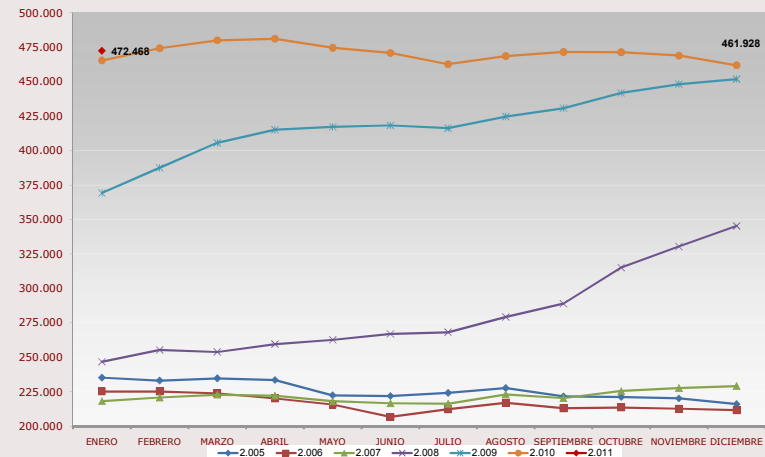

Resumen Mensual Paro y Contratos Registrados, Madrid y España

PARO REGISTRADO		Datos Enero 2011	Variación intermensual		Variación interanual	
			Diferencia	%	Diferencia	%
COMUNIDAD DE MADRID	AMBOS SEXOS	472.468	10.540	2,28%	7.016	1,51%
	Hombres	233.736	3.978	1,73%	-7.950	-3,29%
	Mujeres	238.732	6.562	2,83%	14.966	6,69%
	Menores de 25	48.182	1.683	3,62%	-2.793	-5,48%
	Hombres	26.784	1.038	4,03%	-2.583	-8,80%
	Mujeres	21.398	645	3,11%	-210	-0,97%
	Agricultura	2.929	-22	-0,75%	491	20,14%
	Industria	39.530	471	1,21%	-2.240	-5,36%
	Construcción	73.306	-848	-1,14%	-9.606	-11,59%
	Servicios	335.305	10.383	3,20%	13.598	4,23%
	S/E Anterior	21.398	556	2,67%	4.773	28,71%
	Españoles	371.595	9.382	2,59%	6.931	1,90%
	Extranjeros:	100.873	1.158	1,16%	85	0,08%
Comunitarios	30.959	474	1,55%	1.798	6,17%	
No Comunitarios	69.914	684	0,99%	-1.713	-2,39%	
ESPAÑA	AMBOS SEXOS	4.231.003	130.930	3,19%	182.510	4,51%
	Hombres	2.105.239	52.051	2,54%	45.032	2,19%
	Mujeres	2.125.764	78.879	3,85%	137.478	6,91%
	Menores de 25	447.866	14.092	3,25%	-8.520	-1,87%
	Hombres	247.331	6.872	2,86%	-14.317	-5,47%
	Mujeres	200.535	7.220	3,73%	5.797	2,98%
	Españoles	3.611.727	117.492	3,36%	147.687	4,26%
	Extranjeros:	619.276	13.438	2,22%	34.823	5,96%
	Comunitarios	200.489	3.224	1,63%	14.653	7,88%
	No Comunitarios	418.787	10.214	2,50%	20.170	5,06%
CONTRATOS REGISTRADOS		Datos Enero 2011	Variación intermensual		Variación interanual	
			Diferencia	%	Diferencia	%
COM. DE MADRID	Indefinidos	21.113	1.208	6,07%	1.293	6,52%
	Temporales	110.484	-5.350	-4,62%	11.824	11,98%
	TOTAL CONTRATOS	131.597	-4.142	-3,05%	13.117	11,07%
	Indefinidos/Totales	16,04%	1,38		-0,68	
	Agricultura	2,40%	-0,34		-0,95	
	Industria	21,91%	-4,96		-1,60	
	Construcción	14,67%	2,10		3,28	
	Servicios	15,96%	1,54		-1,23	
ESPAÑA	Indefinidos	102.733	9.562	10,26%	8.138	8,60%
	Temporales	1.013.286	-83.361	-7,60%	57.648	6,03%
	TOTAL CONTRATOS	1.116.019	-73.799	-6,20%	65.786	6,26%
	Indefinidos/Totales	9,21%	1,37		0,20	

SERIE PARO REGISTRADO - COMUNIDAD DE MADRID -

MES	2.003	2.004	2.005	2.006	2.007	2.008	2.009	2.010	2.011
ENERO	258.009	259.943	235.260	225.259	218.201	246.797	369.256	465.452	472.468
FEBRERO	259.508	261.880	233.111	225.214	220.752	255.339	387.545	474.356	
MARZO	262.846	258.131	234.722	223.860	222.811	253.924	405.673	480.022	
ABRIL	260.161	260.796	233.518	220.235	222.172	259.611	415.142	481.244	
MAYO	254.188	253.209	222.420	215.748	218.126	262.660	417.273	474.661	
JUNIO	246.910	245.827	221.890	206.759	216.651	266.936	418.284	470.913	
JULIO	245.033	240.799	224.153	212.432	216.289	268.135	416.264	462.720	
AGOSTO	248.591	243.556	227.684	217.021	223.083	279.234	424.759	468.609	
SEPTIEMBRE	249.869	241.335	221.671	213.081	220.372	288.972	430.784	471.643	
OCTUBRE	255.921	242.181	221.285	213.581	225.543	315.159	441.858	471.388	
NOVIEMBRE	253.147	239.216	220.227	212.754	227.629	330.439	448.224	469.079	
DICIEMBRE	251.468	229.814	216.066	211.558	229.150	345.333	451.929	461.928	

VARIACIONES INTERMENSUALES ABSOLUTAS

MES	2.003	2.004	2.005	2.006	2.007	2.008	2.009	2.010	2.011
ENERO	10.202	8.475	5.446	9.193	6.643	17.647	23.923	13.523	10.540
FEBRERO	1.499	1.937	-2.149	-45	2.551	8.542	18.289	8.904	
MARZO	3.338	-3.749	1.611	-1.354	2.059	-1.415	18.128	5.666	
ABRIL	-2.685	2.665	-1.204	-3.625	-639	5.687	9.469	1.222	
MAYO	-5.974	-7.587	-11.098	-4.487	-4.046	3.049	2.131	-6.583	
JUNIO	-7.277	-7.382	-530	-8.989	-1.475	4.276	1.011	-3.748	
JULIO	-1.877	-5.028	2.263	5.673	-362	1.199	-2.020	-8.193	
AGOSTO	3.558	2.757	3.531	4.589	6.794	11.099	8.495	5.889	
SEPTIEMBRE	1.278	-2.222	-6.013	-3.940	-2.711	9.738	6.025	3.034	
OCTUBRE	6.052	846	-386	500	5.171	26.187	11.074	-255	
NOVIEMBRE	-2.774	-2.964	-1.058	-827	2.086	15.280	6.366	-2.309	
DICIEMBRE	-1.679	-9.403	-4.161	-1.196	1.521	14.894	3.705	-7.151	

VARIACIONES INTERMENSUALES RELATIVAS

MES	2.003	2.004	2.005	2.006	2.007	2.008	2.009	2.010	2.011
ENERO	4,12	3,37	2,37	4,25	3,14	7,70	6,93	2,99	2,28
FEBRERO	0,58	0,74	-0,91	-0,02	1,17	3,46	4,95	1,91	
MARZO	1,29	-1,43	0,69	-0,60	0,93	-0,55	4,68	1,19	
ABRIL	-1,02	1,03	-0,51	-1,62	-0,29	2,24	2,33	0,25	
MAYO	-2,30	-2,91	-4,75	-2,04	-1,82	1,17	0,51	-1,37	
JUNIO	-2,86	-2,92	-0,24	-4,17	-0,68	1,63	0,24	-0,79	
JULIO	-0,76	-2,05	1,02	2,74	-0,17	0,45	-0,48	-1,74	
AGOSTO	1,45	1,14	1,58	2,16	3,14	4,14	2,04	1,27	
SEPTIEMBRE	0,51	-0,91	-2,64	-1,82	-1,22	3,49	1,42	0,65	
OCTUBRE	2,42	0,35	-0,17	0,23	2,35	9,06	2,57	-0,05	
NOVIEMBRE	-1,08	-1,22	-0,48	-0,39	0,92	4,85	1,44	-0,49	
DICIEMBRE	-0,66	-3,93	-1,89	-0,56	0,67	4,51	0,83	-1,52	

VARIACIONES INTERANUALES ABSOLUTAS

MES	2.003	2.004	2.005	2.006	2.007	2.008	2.009	2.010	2.011
ENERO	21.178	1.935	-24.683	-10.001	-7.058	28.596	122.459	96.196	7.016
FEBRERO	10.702	2.372	-28.769	-7.897	-4.462	34.587	132.206	86.811	
MARZO	16.589	-4.715	-23.409	-10.862	-1.049	31.113	151.749	74.349	
ABRIL	10.701	635	-27.278	-13.283	1.937	37.439	155.531	66.102	
MAYO	11.744	-978	-30.789	-6.672	2.378	44.534	154.613	57.388	
JUNIO	13.274	-1.083	-23.937	-15.131	9.892	50.285	151.348	52.629	
JULIO	7.101	-4.234	-16.646	-11.721	3.857	51.846	148.129	46.456	
AGOSTO	6.600	-5.034	-15.872	-10.663	6.062	56.151	145.525	43.850	
SEPTIEMBRE	4.007	-8.534	-19.664	-8.590	7.291	68.600	141.812	40.859	
OCTUBRE	1.019	-13.740	-20.896	-7.704	11.962	89.616	126.699	29.530	
NOVIEMBRE	2.087	-13.931	-18.989	-7.473	14.875	102.810	117.785	20.855	
DICIEMBRE	3.662	-21.654	-13.748	-4.508	17.592	116.183	106.596	9.999	

VARIACIONES INTERANUALES RELATIVAS

MES	2.003	2.004	2.005	2.006	2.007	2.008	2.009	2.010	2.011
ENERO	8,94	0,75	-9,50	-4,25	-3,13	13,11	49,62	26,05	1,51
FEBRERO	4,30	0,91	-10,99	-3,39	-1,98	15,67	51,78	22,40	
MARZO	6,74	-1,79	-9,07	-4,63	-0,47	13,96	59,76	18,33	
ABRIL	4,29	0,24	-10,46	-5,69	0,88	16,85	59,91	15,92	
MAYO	4,84	-0,38	-12,16	-3,00	1,10	20,42	58,86	13,75	
JUNIO	5,68	-0,44	-9,74	-6,82	4,78	23,21	56,70	12,58	
JULIO	2,98	-1,73	-6,91	-5,23	1,82	23,97	55,24	11,16	
AGOSTO	2,73	-2,03	-6,52	-4,68	2,79	25,17	52,12	10,32	
SEPTIEMBRE	1,63	-3,42	-8,15	-3,88	3,42	31,13	49,07	9,48	
OCTUBRE	0,40	-5,37	-8,63	-3,48	5,60	39,73	40,20	6,68	
NOVIEMBRE	0,83	-5,50	-7,94	-3,39	6,99	45,17	35,65	4,65	
DICIEMBRE	1,48	-8,61	-5,98	-2,09	8,32	50,70	30,87	2,21	

ESPAÑA SERIE PARO REGISTRADO - ESPAÑA -

MES	2.003	2.004	2.005	2.006	2.007	2.008	2.009	2.010	2.011
ENERO	2.185.156	2.232.560	2.176.599	2.171.503	2.082.508	2.261.925	3.327.801	4.048.493	4.231.003
FEBRERO	2.180.216	2.219.300	2.165.420	2.169.277	2.075.275	2.315.331	3.481.859	4.130.625	
MARZO	2.163.498	2.181.546	2.144.835	2.148.530	2.059.451	2.300.975	3.605.402	4.166.613	
ABRIL	2.104.475	2.162.405	2.095.945	2.075.676	2.023.124	2.338.517	3.644.880	4.142.425	
MAYO	2.035.601	2.090.702	2.007.393	2.004.528	1.973.231	2.353.575	3.620.139	4.066.202	
JUNIO	2.020.367	2.054.113	1.974.860	1.959.754	1.965.869	2.390.424	3.564.889	3.982.368	
JULIO	1.995.964	2.014.218	1.989.417	1.954.984	1.970.338	2.426.916	3.544.095	3.908.578	
AGOSTO	2.016.675	2.049.639	2.019.110	1.983.677	2.028.296	2.530.001	3.629.080	3.969.661	
SEPTIEMBRE	2.039.630	2.050.514	2.013.286	1.966.166	2.017.363	2.625.368	3.709.447	4.017.763	
OCTUBRE	2.096.606	2.075.811	2.052.861	1.992.836	2.048.577	2.818.026	3.808.353	4.085.976	
NOVIEMBRE	2.143.206	2.121.089	2.095.580	2.023.164	2.094.473	2.989.269	3.868.946	4.110.294	
DICIEMBRE	2.181.248	2.112.715	2.102.937	2.022.873	2.129.547	3.128.963	3.923.603	4.100.073	

VARIACIONES INTERMENSUALES ABSOLUTAS

MES	2.003	2.004	2.005	2.006	2.007	2.008	2.009	2.010	2.011
ENERO	58.138	51.312	63.884	68.566	59.635	132.378	198.838	124.890	130.930
FEBRERO	-4.940	-13.260	-11.179	-2.226	-7.233	53.406	154.058	82.132	
MARZO	-16.718	-37.754	-20.585	-20.747	-15.824	-14.356	123.543	35.988	
ABRIL	-59.023	-19.141	-48.890	-72.854	-36.327	37.542	39.478	-24.188	
MAYO	-68.874	-71.703	-88.552	-71.148	-49.893	15.058	-24.741	-76.223	
JUNIO	-15.234	-36.589	-32.533	-44.774	-7.362	36.849	-55.250	-83.834	
JULIO	-24.403	-39.895	14.557	-4.770	4.469	36.492	-20.794	-73.790	
AGOSTO	20.711	35.421	29.693	28.693	57.958	103.085	84.985	61.083	
SEPTIEMBRE	22.955	875	-5.824	-17.511	-10.933	95.367	80.367	48.102	
OCTUBRE	56.976	25.297	39.575	26.670	31.214	192.658	98.906	68.213	
NOVIEMBRE	46.600	45.278	42.719	30.328	45.896	171.243	60.593	24.318	
DICIEMBRE	38.042	-8.374	7.357	-291	35.074	139.694	54.657	-10.221	

VARIACIONES INTERMENSUALES RELATIVAS

MES	2.003	2.004	2.005	2.006	2.007	2.008	2.009	2.010	2.011
ENERO	2,73	2,35	3,02	3,26	2,95	6,22	6,35	3,18	3,19
FEBRERO	-0,23	-0,59	-0,51	-0,10	-0,35	2,36	4,63	2,03	
MARZO	-0,77	-1,70	-0,95	-0,96	-0,76	-0,62	3,55	0,87	
ABRIL	-2,73	-0,88	-2,28	-3,39	-1,76	1,63	1,09	-0,58	
MAYO	-3,27	-3,32	-4,22	-3,43	-2,47	0,64	-0,68	-1,84	
JUNIO	-0,75	-1,75	-1,62	-2,23	-0,37	1,57	-1,53	-2,06	
JULIO	-1,21	-1,94	0,74	-0,24	0,23	1,53	-0,58	-1,85	
AGOSTO	1,04	1,76	1,49	1,47	2,94	4,25	2,40	1,56	
SEPTIEMBRE	1,14	0,04	-0,29	-0,88	-0,54	3,77	2,21	1,21	
OCTUBRE	2,79	1,23	1,97	1,36	1,55	7,34	2,67	1,70	
NOVIEMBRE	2,22	2,18	2,08	1,52	2,24	6,08	1,59	0,60	
DICIEMBRE	1,78	-0,39	0,35	-0,01	1,67	4,67	1,41	-0,25	

VARIACIONES INTERANUALES ABSOLUTAS

MES	2.003	2.004	2.005	2.006	2.007	2.008	2.009	2.010	2.011
ENERO	110.134	47.404	-55.961	-5.096	-88.995	179.417	1.065.876	720.692	182.510
FEBRERO	30.308	39.084	-53.880	3.857	-94.002	240.056	1.166.528	648.766	
MARZO	80.395	18.048	-36.711	3.695	-89.079	241.524	1.304.427	561.211	
ABRIL	44.405	57.930	-66.460	-20.269	-52.552	315.393	1.306.363	497.545	
MAYO	32.677	55.101	-83.309	-2.865	-31.297	380.344	1.266.564	446.063	
JUNIO	57.404	33.746	-79.253	-15.106	6.115	424.555	1.174.465	417.479	
JULIO	34.112	18.254	-24.801	-34.433	15.354	456.578	1.117.179	364.483	
AGOSTO	32.693	32.964	-30.529	-35.433	44.619	501.705	1.099.079	340.581	
SEPTIEMBRE	32.844	10.884	-37.228	-47.120	51.197	608.005	1.084.079	308.316	
OCTUBRE	32.094	-20.795	-22.950	-60.025	55.741	769.449	990.327	277.623	
NOVIEMBRE	26.062	-22.117	-25.509	-72.416	71.309	894.796	879.677	241.348	
DICIEMBRE	54.230	-68.533	-9.778	-80.064	106.674	999.416	794.640	176.470	

VARIACIONES INTERANUALES RELATIVAS

MES	2.003	2.004	2.005	2.006	2.007	2.008	2.009	2.010	2.011
ENERO	5,31	2,17	-2,51	-0,23	-4,10	8,62	47,12	21,66	4,51
FEBRERO	1,41	1,79	-2,43	0,18	-4,33	11,57	50,38	18,63	
MARZO	3,86	0,83	-1,68	0,17	-4,15	11,73	56,69	15,57	
ABRIL	2,16	2,75	-3,07	-0,97	-2,53	15,59	55,86	13,65	
MAYO	1,63	2,71	-3,98	-0,14	-1,56	19,28	53,81	12,32	
JUNIO	2,92	1,67	-3,86	-0,76	0,31	21,60	49,13	11,71	
JULIO	1,74	0,91	-1,23	-1,73	0,79	23,17	46,03	10,28	
AGOSTO	1,65	1,63	-1,49	-1,75	2,25	24,74	43,44	9,38	
SEPTIEMBRE	1,64	0,53	-1,82	-2,34	2,60	30,14	41,29	8,31	
OCTUBRE	1,55	-0,99	-1,11	-2,92	2,80	37,56	35,14	7,29	
NOVIEMBRE	1,23	-1,03	-1,20	-3,46	3,52	42,72	29,43	6,24	
DICIEMBRE	2,55	-3,14	-0,46	-3,81	5,27	46,93	25,40	4,50	