

Informe de paro registrado y contratos de trabajo

Incorpora datos nacionales

Mayo 2013

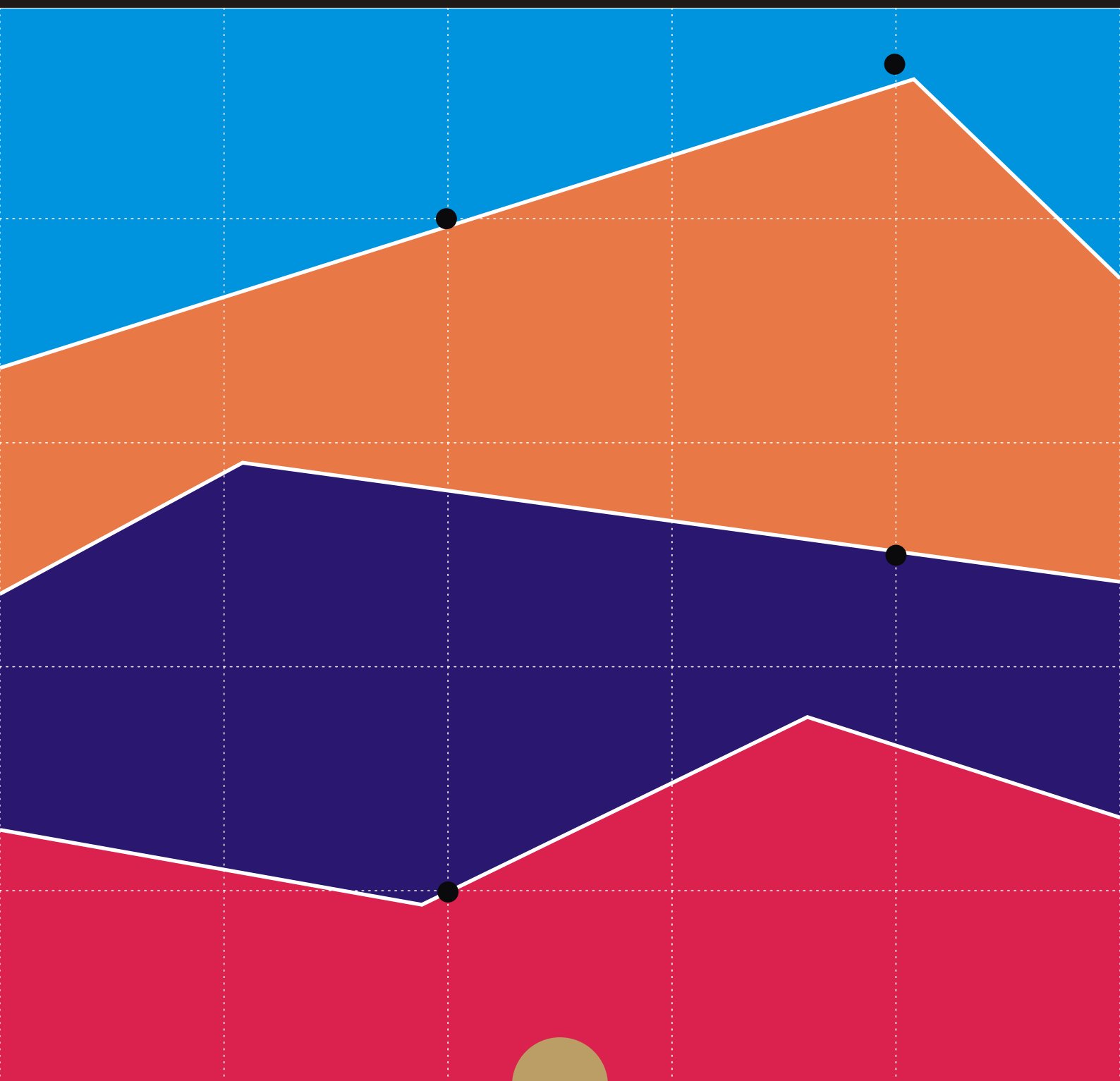

CONSEJERÍA DE EMPLEO, TURISMO Y CULTURA

Consejera de Empleo, Turismo y Cultura

Excma. Sra. Dña. Susana Adón

Viceconsejero de Empleo

Ilmo. Sr. D. Juan Van-Halen Rodríguez

Director General de Estrategia y Fomento de Empleo

Ilmo. Sr. D. Valentín Bote Álvarez-Carrasco

Subdirectora General de Cualificación y Políticas de Empleo

Cristina Olías de Lima Gete

Jefe de Área Observatorio de Empleo

Antonio Hernando Sánchez

Equipo técnico editorial:

Teresa Vara García

© Comunidad de Madrid

Edita: **Dirección General de Estrategia y Fomento de Empleo de la Consejería Empleo, Turismo y Cultura.**

Vía Lusitana, 21. 28025 Madrid.

observatorio.empleo@madrid.org

www.madrid.org

Formato de edición: archivo electrónico

Edición: **06/2013**

Editado en España - Published in Spain

Paro Registrado

El paro desciende en 8.470 personas

En el mes de Mayo, el paro registrado en la Comunidad de Madrid se sitúa en 560.560 personas, desciende en 8.470, el mayor descenso desde mayo de 2005, representa un 1,49% menos que en el mes de abril, respecto al mes de mayo del año anterior, supone un crecimiento de 30.820 personas, el 5,82% de incremento.

En España, la cifra de paro es de 4.890.928, comparado con el mes anterior implica una bajada de 98.265 personas, el 1,97%, sin embargo si se contrasta con Mayo de 2.012 implica una subida del 3,75%, 176.806 personas más.

Por sexos, la cifra de paro entre los hombres alcanza 275.947 y entre las mujeres 284.613, en ambos casos representan bajadas intermensuales del 1,91% en el primer caso y del 1,08% en el segundo; comparado con Mayo de 2.012 los incrementos se elevan al 5,94% y al 5,70% respectivamente.

Entre los jóvenes menores de 25 años el paro baja 1.454

Entre los jóvenes menores de 25 años, se observan descensos, tanto intermensuales como interanuales, respecto al mes de abril baja un 2,91%, en conjunto 1.451 jóvenes parados menos, que se distribuyen 830 menos en el caso de los hombres y 624 menos entre las mujeres; comparado con mayo del año anterior, el descenso es del 8,04%, siendo superior entre los hombres jóvenes, el -9,85%, que entre las mujeres jóvenes, el -5,86%.

En todos los sectores económicos se producen descensos con respecto al mes de abril, en Agricultura un -4,80%, en Industria un -1,99%, en Construcción un -2,71%, en Servicios un -1,23%, y en el colectivo de "sin empleo anterior" un -0,48%.

La evolución interanual del paro por sectores es heterogénea, en el sector Servicios el paro crece un 8,02%, en Industria un 2,77%, en Agricultura un 10,89%, sin embargo desciende en Construcción un 1,87% y en el colectivo de "Sin Empleo Anterior" un -0,08%.

El número de contratos formalizados en la región en el mes de Mayo fue de 136.288, un 3,35% más que en el mes anterior y un 6,72% inferior a la cifra de Mayo de 2.012.

Contratos

Los contratos se incrementan en un 3,35% mensual

Por tipología de contratos, los indefinidos descienden un 9,94% en el mes, con 19.828 contratos indefinidos, los temporales crecen un 6,02%, formalizándose 116.460 contratos temporales; si se observa la evolución interanual, el número de indefinidos bajó un 29,81%, y los temporales un 1,19%.

En España, el número total de contratos es de 1.283.261, que supone un crecimiento del 11,28% intermensual y un 2,90% interanual.

Se formalizan 19.828 contratos indefinidos

Los contratos indefinidos formalizados en España ascienden a 95.856, por tanto experimentan un descenso del 2,53% intermensual, mientras la bajada interanual llega hasta a 24,22%. Los contratos temporales aumentan un 12,57% en el mes, alcanzando la cifra de 1.187.405, respecto a Mayo del año anterior crecen un 5,96%.

La tasa de indefinidos sobre total se sitúa en 14,77%

La tasa de contratos indefinidos sobre el total en la Comunidad es de 14,55%, 2,15 puntos porcentuales inferior a la de abril pasado, y 4,78 p.p. inferior a la del mismo mes del año anterior. En el caso de España, la tasa se sitúa en el 7,47%, disminuye 1,06 p.p. en el mes y 2,67 puntos con respecto al mismo mes del año anterior.

PARO REGISTRADO COMUNIDAD DE MADRID		DATOS MAYO 2.013			VARIACION INTERMENSUAL						VARIACION INTERANUAL					
		SEXO			HOMBRES		MUJERES		TOTAL		HOMBRES		MUJERES		TOTAL	
		Hombre	Mujer	Total	V.A.	%	V.A.	%	V.A.	%	V.A.	%	V.A.	%	V.A.	%
EDAD																
< 25	< 20	5.638	4.167	9.805	-35	-0,62	-31	-0,74	-66	-0,67	-1.499	-21,00	-1.069	-20,42	-2.568	-20,75
	20 - 24	20.283	18.440	38.723	-795	-3,77	-593	-3,12	-1.388	-3,46	-1.333	-6,17	-339	-1,81	-1.672	-4,14
	Subtotal < 25	25.921	22.607	48.528	-830	-3,10	-624	-2,69	-1.454	-2,91	-2.832	-9,85	-1.408	-5,86	-4.240	-8,04
25 - 44	25 - 29	26.980	27.215	54.195	-1.333	-4,71	-802	-2,86	-2.135	-3,79	-787	-2,83	-614	-2,21	-1.401	-2,52
	30 - 34	34.305	36.751	71.056	-1.484	-4,15	-908	-2,41	-2.392	-3,26	-300	-0,87	113	0,31	-187	-0,26
	35 - 39	39.779	43.444	83.223	-878	-2,16	-634	-1,44	-1.512	-1,78	2.233	5,95	2.121	5,13	4.354	5,52
	40 - 44	38.028	41.046	79.074	-848	-2,18	-464	-1,12	-1.312	-1,63	3.258	9,37	3.571	9,53	6.829	9,45
	Subtotal 25 - 44	139.092	148.456	287.548	-4.543	-3,16	-2.808	-1,86	-7.351	-2,49	4.404	3,27	5.191	3,62	9.595	3,45
> 45	45 - 49	36.390	36.902	73.292	-196	-0,54	-21	-0,06	-217	-0,30	5.087	16,25	4.057	12,35	9.144	14,25
	50 - 54	30.932	31.361	62.293	0	0,00	-29	-0,09	-29	-0,05	4.101	15,28	2.725	9,52	6.826	12,31
	55 - 59	27.256	27.952	55.208	123	0,45	264	0,95	387	0,71	3.872	16,56	3.108	12,51	6.980	14,47
	60 +	16.356	17.335	33.691	73	0,45	121	0,70	194	0,58	843	5,43	1.672	10,67	2.515	8,07
Subtotal > 45	110.934	113.550	224.484	0	0,00	335	0,30	335	0,15	13.903	14,33	11.562	11,34	25.465	12,80	
Total		275.947	284.613	560.560	-5.373	-1,91	-3.097	-1,08	-8.470	-1,49	15.475	5,94	15.345	5,70	30.820	5,82
NIVEL FORMATIVO																
11	Estudios primarios incompletos	23.838	17.466	41.304	-693	-2,82	-358	-2,01	-1.051	-2,48	-612	-2,50	-628	-3,47	-1.240	-2,91
12	Estudios primarios completos	43.553	34.359	77.912	21	0,05	427	1,26	448	0,58	5.519	14,51	3.928	12,91	9.447	13,80
21	Prog. for. inserción laboral no precisan tit. académica 1ª et. secundaria (+ 300 h)	871	629	1.500	-29	-3,22	-13	-2,02	-42	-2,72	-37	-4,07	-47	-6,95	-84	-5,30
22	1ª et. ed. secundaria sin tit. grad. escolar o equivalente	46.643	33.919	80.562	-1.529	-3,17	-714	-2,06	-2.243	-2,71	-1.070	-2,24	-894	-2,57	-1.964	-2,38
23	1ª et. ed. secundaria con título graduado escolar o equivalente	69.313	68.354	137.667	-1.769	-2,49	-928	-1,34	-2.697	-1,92	3.340	5,06	1.622	2,43	4.962	3,74
31	Prog. form. inserción laboral precisan titu. secundaria 1ª et. (+ 300 horas)	288	229	517	-17	-5,57	-10	-4,18	-27	-4,96	23	8,68	-19	-7,66	4	0,78
32	Enseñanzas bachillerato	31.676	39.735	71.411	-411	-1,28	-420	-1,05	-831	-1,15	1.964	6,61	1.899	5,02	3.863	5,72
33	Gº medio f.p. específica, artes plásticas y diseño y deportivas	13.407	21.106	34.513	-364	-2,64	-369	-1,72	-733	-2,08	1.211	9,93	1.711	8,82	2.922	9,25
34	Gº medio música y danza	53	73	126	0	0,00	-4	-5,19	-4	-3,08	-4	-7,02	7	10,61	3	2,44
41	Prog. for. inserción laboral precisan tit. secundaria 2ª et. (+ 300 horas)	49	55	104	2	4,26	-1	-1,79	1	0,97	-14	-22,22	11	25,00	-3	-2,80
51	Gº superior f.p. específica y equivalente, artes plásticas y diseño y deportivas	13.180	17.195	30.375	-143	-1,07	-255	-1,46	-398	-1,29	2.445	22,78	2.242	14,99	4.687	18,25
52	Tit. propios universidades y otras enseñ. precisan tit. bachiller (2 y + años)	95	95	190	-3	-3,06	1	1,06	-2	-1,04	3	3,26	2	2,15	5	2,70
53	Prog. form. inserción laboral precisan f.p. Gº superior (+ 300 horas)	20	18	38	-2	-9,09	0	0,00	-2	-5,00	4	25,00	-1	-5,26	3	8,57
54	Diplomados o equivalente	8.499	15.372	23.871	-166	-1,92	-228	-1,46	-394	-1,62	866	11,35	1.787	13,15	2.653	12,50
55	Licenciados o equivalente	18.615	30.204	48.819	-226	-1,20	-447	-1,46	-673	-1,36	1.586	9,31	2.985	10,97	4.571	10,33
56	Estud. oficial. especialización profesional	275	584	859	58	26,73	189	47,85	247	40,36	89	47,85	197	50,90	286	49,91
61	Doctorado universitario	325	396	721	-7	-2,11	-2	-0,50	-9	-1,23	69	26,95	54	15,79	123	20,57
50	Postgraduados	774	1.134	1.908	23	3,06	58	5,39	81	4,43	456	143,40	648	133,33	1.104	137,31
80	Sin estudios	4.473	3.690	8.163	-118	-2,57	-23	-0,62	-141	-1,70	-363	-7,51	-159	-4,13	-522	-6,01

PARO REGISTRADO COMUNIDAD DE MADRID		DATOS MAYO 2.013			VARIACION INTERMENSUAL						VARIACION INTERANUAL					
		SEXO			HOMBRES		MUJERES		TOTAL		HOMBRES		MUJERES		TOTAL	
		Hombre	Mujer	Total	V.A.	%	V.A.	%	V.A.	%	V.A.	%	V.A.	%	V.A.	%
GRUPOS PROFESIONALES																
0	Ocupaciones militares	114	47	161	-2	-1,72	-3	-6,00	-5	-3,01	10	9,62	23	95,83	33	25,78
1	Directores y gerentes	6.627	2.869	9.496	29	0,44	28	0,99	57	0,60	372	5,95	341	13,49	713	8,12
2	Técnicos y profesionales científicos e intelectuales	28.504	38.811	67.315	-200	-0,70	-241	-0,62	-441	-0,65	3.415	13,61	4.359	12,65	7.774	13,06
3	Técnicos; profesionales de apoyo	29.757	22.928	52.685	-198	-0,66	-216	-0,93	-414	-0,78	3.564	13,61	2.331	11,32	5.895	12,60
4	Empleados contables, administrativos y otros de oficina	16.711	62.767	79.478	-104	-0,62	-688	-1,08	-792	-0,99	1.158	7,45	4.348	7,44	5.506	7,44
5	Trabaj. servic. restauración, personales, protección y vendedores	33.850	78.747	112.597	-654	-1,90	-1.083	-1,36	-1.737	-1,52	2.306	7,31	3.713	4,95	6.019	5,65
6	Trabaj. cualific. sector agrícola, ganadero, forestal y pesquero	4.489	1.512	6.001	-81	-1,77	-67	-4,24	-148	-2,41	110	2,51	-28	-1,82	82	1,39
7	Artesanos y trabaj. cualific. industria manufacturera y construcción (no operadores)	84.706	4.819	89.525	-2.533	-2,90	-59	-1,21	-2.592	-2,81	1.983	2,40	32	0,67	2.015	2,30
8	Operadores de instalaciones y maquinaria, y montadores	26.235	4.817	31.052	-517	-1,93	-88	-1,79	-605	-1,91	1.593	6,46	33	0,69	1.626	5,53
9	Ocupaciones elementales	44.954	67.296	112.250	-1.113	-2,42	-680	-1,00	-1.793	-1,57	964	2,19	193	0,29	1.157	1,04
SECTORES Y SECCIONES DE ACTIVIDAD																
A	Agricultura, ganadería, silvicultura y pesca	2.863	1.283	4.146	-160	-5,29	-49	-3,68	-209	-4,80	298	11,62	109	9,28	407	10,89
	Agricultura	2.863	1.283	4.146	-160	-5,29	-49	-3,68	-209	-4,80	298	11,62	109	9,28	407	10,89
B	Industrias extractivas	348	243	591	1	0,29	-5	-2,02	-4	-0,67	30	9,43	-21	-7,95	9	1,55
C	Industria manufacturera	22.761	15.490	38.251	-581	-2,49	-277	-1,76	-858	-2,19	1.524	7,18	61	0,40	1.585	4,32
D	Suministro de energía eléctrica, gas, vapor y aire	232	114	346	-4	-1,69	1	0,88	-3	-0,86	58	33,33	18	18,75	76	28,15
E	Suministro de agua, actividades de saneamiento, ge	3.267	3.112	6.379	-23	-0,70	-39	-1,24	-62	-0,96	-1	-0,03	-441	-12,41	-442	-6,48
	Industria	26.608	18.959	45.567	-607	-2,23	-320	-1,66	-927	-1,99	1.611	6,44	-383	-1,98	1.228	2,77
F	Construcción	64.907	9.199	74.106	-1.893	-2,83	-168	-1,79	-2.061	-2,71	-1.675	-2,52	265	2,97	-1.410	-1,87
	Construcción	64.907	9.199	74.106	-1.893	-2,83	-168	-1,79	-2.061	-2,71	-1.675	-2,52	265	2,97	-1.410	-1,87
G	Comercio al por mayor y al por menor; reparación d	31.633	42.229	73.862	-679	-2,10	-611	-1,43	-1.290	-1,72	3.200	11,25	2.819	7,15	6.019	8,87
H	Transporte y almacenamiento	16.150	7.558	23.708	-178	-1,09	25	0,33	-153	-0,64	1.516	10,36	593	8,51	2.109	9,76
I	Hostelería	16.865	25.013	41.878	-674	-3,84	-534	-2,09	-1.208	-2,80	2.199	14,99	1.593	6,80	3.792	9,96
J	Información y comunicaciones	10.865	10.361	21.226	79	0,73	-53	-0,51	26	0,12	2.261	26,28	1.547	17,55	3.808	21,86
K	Actividades financieras y de seguros	2.146	3.212	5.358	7	0,33	22	0,69	29	0,54	157	7,89	335	11,64	492	10,11
L	Actividades inmobiliarias	1.466	2.214	3.680	-14	-0,95	-38	-1,69	-52	-1,39	125	9,32	113	5,38	238	6,91
M	Actividades profesionales, científicas y técnicas	34.946	45.841	80.787	-84	-0,24	-231	-0,50	-315	-0,39	1.161	3,44	1.172	2,62	2.333	2,97
N	Actividades administrativas y servicios auxiliares	34.054	47.290	81.344	-758	-2,18	-615	-1,28	-1.373	-1,66	2.059	6,44	1.643	3,60	3.702	4,77
O	Administración Pública y defensa; Seguridad Social	5.758	10.254	16.012	-214	-3,58	-261	-2,48	-475	-2,88	-76	-1,30	339	3,42	263	1,67
P	Educación	3.763	9.842	13.605	-83	-2,16	-166	-1,66	-249	-1,80	579	18,18	1.168	13,47	1.747	14,73
Q	Actividades sanitarias y de servicios sociales	3.454	17.533	20.987	-10	-0,29	-101	-0,57	-111	-0,53	296	9,37	936	5,64	1.232	6,24
S	Otros servicios	4.697	4.621	9.318	-121	-2,51	-3	-0,06	-124	-1,31	497	11,83	264	6,06	761	8,89
R	Actividades artísticas, recreativas y de entrenimi	4.777	10.410	15.187	-44	-0,91	-155	-1,47	-199	-1,29	520	12,22	901	9,48	1.421	10,32
T	Actividades de los hogares como empleadores de per	1.959	3.398	5.357	19	0,98	320	10,40	339	6,76	493	33,63	2.139	169,90	2.632	96,59
U	Actividades de organizaciones y organismos extrate	105	139	244	-3	-2,78	1	0,72	-2	-0,81	36	52,17	30	27,52	66	37,08
	Servicios	172.638	239.915	412.553	-2.757	-1,57	-2.400	-0,99	-5.157	-1,23	15.023	9,53	15.592	6,95	30.615	8,02
X	Sin empleo anterior	8.931	15.257	24.188	44	0,50	-160	-1,04	-116	-0,48	218	2,50	-238	-1,54	-20	-0,08
	Colectivo sin empleo anterior	8.931	15.257	24.188	44	0,50	-160	-1,04	-116	-0,48	218	2,50	-238	-1,54	-20	-0,08

PARO REGISTRADO COMUNIDAD DE MADRID		DATOS MAYO 2.013			VARIACION INTERMENSUAL						VARIACION INTERANUAL					
		SEXO			HOMBRES		MUJERES		TOTAL		HOMBRES		MUJERES		TOTAL	
		Hombre	Mujer	Total	V.A.	%	V.A.	%	V.A.	%	V.A.	%	V.A.	%	V.A.	%
NACIONALIDAD																
0	Española	218.271	245.447	463.718	-3.566	-1,61	-2.281	-0,92	-5.847	-1,25	18.973	9,52	18.461	8,13	37.434	8,78
1	Comunitaria	18.644	12.473	31.117	-473	-2,47	-235	-1,85	-708	-2,22	-320	-1,69	-723	-5,48	-1.043	-3,24
2	Extracomunitaria	39.032	26.693	65.725	-1.334	-3,30	-581	-2,13	-1.915	-2,83	-3.178	-7,53	-2.393	-8,23	-5.571	-7,81
TIEMPO EN DESEMPLEO																
P.L.D.	<3 MESES	73.594	64.356	137.950	-6.340	-7,93	-5.081	-7,32	-11.421	-7,65	-1.998	-2,64	-4.126	-6,02	-6.124	-4,25
	3-6 MESES	47.566	43.366	90.932	-946	-1,95	807	1,90	-139	-0,15	-960	-1,98	348	0,81	-612	-0,67
	6-12 MESES	57.324	55.832	113.156	1.257	2,24	-29	-0,05	1.228	1,10	982	1,74	1.669	3,08	2.651	2,40
	1-2 AÑOS	54.010	57.839	111.849	15	0,03	474	0,83	489	0,44	8.274	18,09	7.920	15,87	16.194	16,93
	2-3 AÑOS	20.614	25.714	46.328	285	1,40	275	1,08	560	1,22	2.826	15,89	2.248	9,58	5.074	12,30
	3-4 AÑOS	10.657	14.697	25.354	-66	-0,62	-31	-0,21	-97	-0,38	614	6,11	1.353	10,14	1.967	8,41
	> 4 AÑOS	12.182	22.809	34.991	422	3,59	488	2,19	910	2,67	5.737	89,01	5.933	35,16	11.670	50,04
	Subtotal Paro Larga Duración		97.463	121.059	218.522	656	0,68	1.206	1,01	1.862	0,86	17.451	21,81	17.454	16,85	34.905
TOTAL		275.947	284.613	560.560	-5.373	-1,91	-3.097	-1,08	-8.470	-1,49	15.475	5,94	15.345	5,70	30.820	5,82

PARO REGISTRADO COMUNIDAD DE MADRID - MAYO 2.013

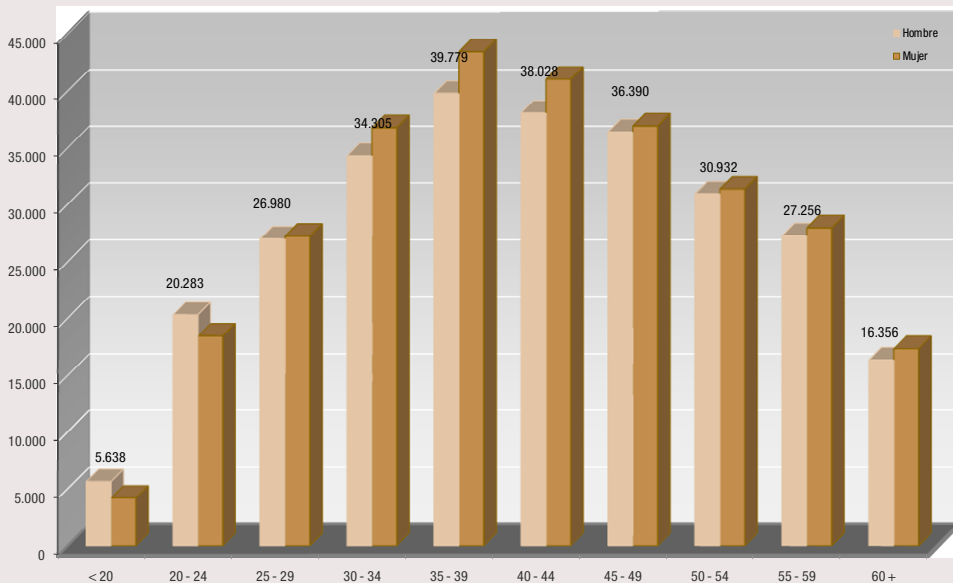

SERIE PARO REGISTRADO COMUNIDAD DE MADRID

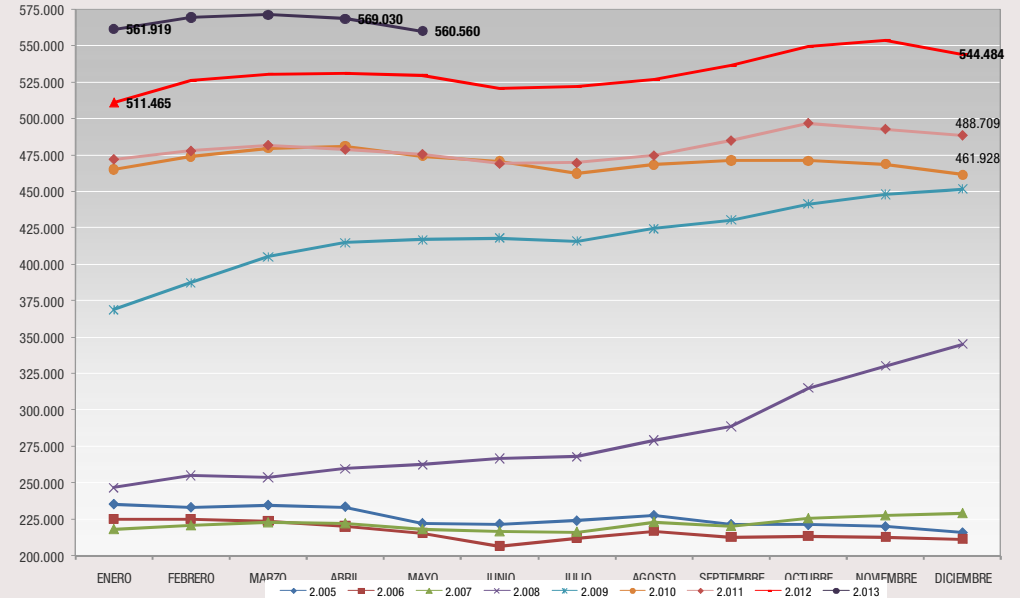

Resumen Mensual Paro y Contratos Registrados, Madrid y España

PARO REGISTRADO		Datos Mayo 2013	Variación intermensual		Variación interanual			
			Diferencia	%	Diferencia	%		
COMUNIDAD DE MADRID	Total	AMBOS SEXOS	560.560	-8.470	-1,49%	30.820	5,82%	
		Hombres	275.947	-5.373	-1,91%	15.475	5,94%	
		Mujeres	284.613	-3.097	-1,08%	15.345	5,70%	
	Edad	Menores de 25	48.528	-1.454	-2,91%	-4.240	-8,04%	
		Hombres	25.921	-830	-3,10%	-2.832	-9,85%	
		Mujeres	22.607	-624	-2,69%	-1.408	-5,86%	
	Sectores	Agricultura	4.146	-209	-4,80%	407	10,89%	
		Industria	45.567	-927	-1,99%	1.228	2,77%	
		Construcción	74.106	-2.061	-2,71%	-1.410	-1,87%	
		Servicios	412.553	-5.157	-1,23%	30.615	8,02%	
		S/E Anterior	24.188	-116	-0,48%	-20	-0,08%	
	Nacionalidad	Españoles	463.718	-5.847	-1,25%	37.434	8,78%	
		Extranjeros:	96.842	-2.623	-2,64%	-6.614	-6,39%	
		Comunitarios	31.117	-708	-2,22%	-1.043	-3,24%	
		No Comunitarios	65.725	-1.915	-2,83%	-5.571	-7,81%	
ESPAÑA	Total	AMBOS SEXOS	4.890.928	-98.265	-1,97%	176.806	3,75%	
		Hombres	2.405.493	-61.150	-2,48%	68.377	2,93%	
		Mujeres	2.485.435	-37.115	-1,47%	108.429	4,56%	
	Edad	Menores de 25	458.012	-16.735	-3,53%	-32.317	-6,59%	
		Hombres	241.238	-9.583	-3,82%	-20.416	-7,80%	
		Mujeres	216.774	-7.152	-3,19%	-11.901	-5,20%	
	Nacionalidad	Españoles	4.301.817	-74.789	-1,71%	214.092	5,24%	
		Extranjeros:	589.111	-23.476	-3,83%	-37.286	-5,95%	
		Comunitarios	182.539	-7.161	-3,77%	-10.219	-5,30%	
		No Comunitarios	406.572	-16.315	-3,86%	-27.067	-6,24%	
	COM. DE MADRID	Tipología de contrato	Indefinidos	19.828	-2.188	-9,94%	-8.420	-29,81%
			Temporales	116.460	6.610	6,02%	-1.404	-1,19%
			Total contratos	136.288	4.422	3,35%	-9.824	-6,72%
			Indefinidos/Totales	14,55%	-2,15		-4,78	
		Sectores	Agricultura	6,98%	-6,01		0,33	
Industria			18,17%	-1,90		-4,58		
Construcción			10,09%	-1,47		-0,66		
Servicios			14,77%	-2,24		-5,20		
ESPAÑA		Tipología de contrato	Indefinidos	95.856	-2.493	-2,53%	-30.633	-24,22%
			Temporales	1.187.405	132.614	12,57%	66.793	5,96%
	Total contratos		1.283.261	130.121	11,28%	36.160	2,90%	
	Indefinidos/Totales		7,47%	-1,06		-2,67		

*Para el cálculo de la variación interanual de contratos, se ha tenido en cuenta la cifra de contratos formalizados del Servicio de Hogar Familiar en el mes correspondiente de 2.012, que en su día no estaba incluida en la estadística publicada, por no disponer de la información.

Contratos Registrados		ene-12	feb-12	mar-12	abr-12	may-12	jun-12	jul-12	ago-12	sep-12	
COM. DE MADRID	Tipología de contrato	Indefinidos	17.815	20.744	25.026	26.005	28.248	42.395	61.749	15.661	27.403
		Temporales	103.205	103.872	106.270	102.800	117.864	133.943	143.510	89.730	120.953
		Total	121.020	124.616	131.296	128.805	146.112	176.338	205.259	105.391	148.356
	Sectores	Indefinidos/Totales	14,72%	16,65%	19,06%	20,19%	19,33%	24,04%	30,08%	14,86%	18,47%
		Agricultura y Pesca	4,42%	5,76%	14,32%	17,43%	6,65%	6,37%	7,80%	6,10%	7,55%
		Industria	21,42%	22,01%	27,94%	24,18%	22,74%	19,74%	17,32%	15,64%	20,77%
		Construcción	9,93%	9,78%	11,87%	12,53%	10,75%	10,47%	9,39%	7,21%	10,53%
Servicios	14,88%	17,14%	19,35%	20,65%	19,96%	25,26%	32,09%	15,68%	19,00%		
ESPAÑA	Tipología de contrato	Indefinidos	78.364	96.448	117.531	115.253	126.489	168.131	230.460	74.440	117.683
		Temporales	963.830	893.540	937.186	923.359	1.120.612	1.218.208	1.296.298	969.354	1.156.360
	Total contratos	1.042.194	989.988	1.054.717	1.038.612	1.247.101	1.386.339	1.526.758	1.043.794	1.274.043	
	Indefinidos/Totales	7,52%	9,74%	11,14%	11,10%	10,14%	12,13%	15,09%	7,13%	9,24%	

La presente tabla actualiza los valores de contratos registrados y publicados en su día, incluyendo cada mes los formalizados en el Servicio de Hogar Familiar, que hasta el mes de octubre no se computaron en las estadísticas facilitadas por el Servicio Público de Empleo Estatal.

SERIE PARO REGISTRADO - COMUNIDAD DE MADRID -

Mes	2.003	2.004	2.005	2.006	2.007	2.008	2.009	2.010	2.011	2.012	2.013
ENERO	258.009	259.943	235.260	225.259	218.201	246.797	369.256	465.452	472.468	511.465	561.919
FEBRERO	259.508	261.880	233.111	225.214	220.752	255.339	387.545	474.356	478.170	526.374	570.039
MARZO	262.846	258.131	234.722	223.860	222.811	253.924	405.673	480.022	482.025	530.875	571.751
ABRIL	260.161	260.796	233.518	220.235	222.172	259.611	415.142	481.244	479.070	531.317	569.030
MAYO	254.188	253.209	222.420	215.748	218.126	262.660	417.273	474.661	475.876	529.740	560.560
JUNIO	246.910	245.827	221.890	206.759	216.651	266.936	418.284	470.913	469.511	521.246	
JULIO	245.033	240.799	224.153	212.432	216.289	268.135	416.264	462.720	469.957	522.421	
AGOSTO	248.591	243.556	227.684	217.021	223.083	279.234	424.759	468.609	474.997	527.261	
SEPTIEMBRE	249.869	241.335	221.671	213.081	220.372	288.972	430.784	471.643	485.206	536.457	
OCTUBRE	255.921	242.181	221.285	213.581	225.543	315.159	441.858	471.388	497.025	549.354	
NOVIEMBRE	253.147	239.216	220.227	212.754	227.629	330.439	448.224	469.079	493.012	553.762	
DICIEMBRE	251.468	229.814	216.066	211.558	229.150	345.333	451.929	461.928	488.709	544.484	

VARIACIONES INTERMENSUALES ABSOLUTAS

MES	2.003	2.004	2.005	2.006	2.007	2.008	2.009	2.010	2.011	2.012	2.013
ENERO	10.202	8.475	5.446	9.193	6.643	17.647	23.923	13.523	10.540	22.756	17.435
FEBRERO	1.499	1.937	-2.149	-45	2.551	8.542	18.289	8.904	5.702	14.909	8.120
MARZO	3.338	-3.749	1.611	-1.354	2.059	-1.415	18.128	5.666	3.855	4.501	1.712
ABRIL	-2.685	2.665	-1.204	-3.625	-639	5.687	9.469	1.222	-2.955	442	-2.721
MAYO	-5.974	-7.587	-11.098	-4.487	-4.046	3.049	2.131	-6.583	-3.194	-1.577	-8.470
JUNIO	-7.277	-7.382	-530	-8.989	-1.475	4.276	1.011	-3.748	-6.365	-8.494	
JULIO	-1.877	-5.028	2.263	5.673	-362	1.199	-2.020	-8.193	446	1.175	
AGOSTO	3.558	2.757	3.531	4.589	6.794	11.099	8.495	5.889	5.040	4.840	
SEPTIEMBRE	1.278	-2.222	-6.013	-3.940	-2.711	9.738	6.025	3.034	10.209	9.196	
OCTUBRE	6.052	846	-386	500	5.171	26.187	11.074	-255	11.819	12.897	
NOVIEMBRE	-2.774	-2.964	-1.058	-827	2.086	15.280	6.366	-2.309	-4.013	4.408	
DICIEMBRE	-1.679	-9.403	-4.161	-1.196	1.521	14.894	3.705	-7.151	-4.303	-9.278	

VARIACIONES INTERMENSUALES RELATIVAS

MES	2.003	2.004	2.005	2.006	2.007	2.008	2.009	2.010	2.011	2.012	2.013
ENERO	4,12	3,37	2,37	4,25	3,14	7,70	6,93	2,99	2,28	4,66	3,20
FEBRERO	0,58	0,74	-0,91	-0,02	1,17	3,46	4,95	1,91	1,21	2,91	1,45
MARZO	1,29	-1,43	0,69	-0,60	0,93	-0,55	4,68	1,19	0,81	0,86	0,30
ABRIL	-1,02	1,03	-0,51	-1,62	-0,29	2,24	2,33	0,25	-0,61	0,08	-0,48
MAYO	-2,30	-2,91	-4,75	-2,04	-1,82	1,17	0,51	-1,37	-0,67	-0,30	-1,49
JUNIO	-2,86	-2,92	-0,24	-4,17	-0,68	1,63	0,24	-0,79	-1,34	-1,60	
JULIO	-0,76	-2,05	1,02	2,74	-0,17	0,45	-0,48	-1,74	0,09	0,23	
AGOSTO	1,45	1,14	1,58	2,16	3,14	4,14	2,04	1,27	1,07	0,93	
SEPTIEMBRE	0,51	-0,91	-2,64	-1,82	-1,22	3,49	1,42	0,65	2,15	1,74	
OCTUBRE	2,42	0,35	-0,17	0,23	2,35	9,06	2,57	-0,05	2,44	2,40	
NOVIEMBRE	-1,08	-1,22	-0,48	-0,39	0,92	4,85	1,44	-0,49	-0,81	0,80	
DICIEMBRE	-0,66	-3,93	-1,89	-0,56	0,67	4,51	0,83	-1,52	-0,87	-1,68	

VARIACIONES INTERANUALES ABSOLUTAS

MES	2.003	2.004	2.005	2.006	2.007	2.008	2.009	2.010	2.011	2.012	2.013
ENERO	21.178	1.935	-24.683	-10.001	-7.058	28.596	122.459	96.196	7.016	38.997	50.454
FEBRERO	10.702	2.372	-28.769	-7.897	-4.462	34.587	132.206	86.811	3.814	48.204	43.665
MARZO	16.589	-4.715	-23.409	-10.862	-1.049	31.113	151.749	74.349	2.003	48.850	40.876
ABRIL	10.701	635	-27.278	-13.283	1.937	37.439	155.531	66.102	-2.174	52.247	37.713
MAYO	11.744	-978	-30.789	-6.672	2.378	44.534	154.613	57.388	1.215	53.864	30.820
JUNIO	13.274	-1.083	-23.937	-15.131	9.892	50.285	151.348	52.629	-1.402	51.735	
JULIO	7.101	-4.234	-16.646	-11.721	3.857	51.846	148.129	46.456	7.237	52.464	
AGOSTO	6.600	-5.034	-15.872	-10.663	6.062	56.151	145.525	43.850	6.388	52.264	
SEPTIEMBRE	4.007	-8.534	-19.664	-8.590	7.291	68.600	141.812	40.859	13.563	51.251	
OCTUBRE	1.019	-13.740	-20.896	-7.704	11.962	89.616	126.699	29.530	25.637	52.329	
NOVIEMBRE	2.087	-13.931	-18.989	-7.473	14.875	102.810	117.785	20.855	23.933	60.750	
DICIEMBRE	3.662	-21.654	-13.748	-4.508	17.592	116.183	106.596	9.999	26.781	55.775	

VARIACIONES INTERANUALES RELATIVAS

MES	2.003	2.004	2.005	2.006	2.007	2.008	2.009	2.010	2.011	2.012	2.013
ENERO	8,94	0,75	-9,50	-4,25	-3,13	13,11	49,62	26,05	1,51	8,25	9,86
FEBRERO	4,30	0,91	-10,99	-3,39	-1,98	15,67	51,78	22,40	0,80	10,08	8,30
MARZO	6,74	-1,79	-9,07	-4,63	-0,47	13,96	59,76	18,33	0,42	10,13	7,70
ABRIL	4,29	0,24	-10,46	-5,69	0,88	16,85	59,91	15,92	-0,45	10,91	7,10
MAYO	4,84	-0,38	-12,16	-3,00	1,10	20,42	58,86	13,75	0,26	11,32	5,82
JUNIO	5,68	-0,44	-9,74	-6,82	4,78	23,21	56,70	12,58	-0,30	11,02	
JULIO	2,98	-1,73	-6,91	-5,23	1,82	23,97	55,24	11,16	1,56	11,16	
AGOSTO	2,73	-2,03	-6,52	-4,68	2,79	25,17	52,12	10,32	1,36	11,00	
SEPTIEMBRE	1,63	-3,42	-8,15	-3,88	3,42	31,13	49,07	9,48	2,88	10,56	
OCTUBRE	0,40	-5,37	-8,63	-3,48	5,60	39,73	40,20	6,68	5,44	10,53	
NOVIEMBRE	0,83	-5,50	-7,94	-3,39	6,99	45,17	35,65	4,65	5,10	12,32	
DICIEMBRE	1,48	-8,61	-5,98	-2,09	8,32	50,70	30,87	2,21	5,80	11,41	

ESPAÑA SERIE PARO REGISTRADO - ESPAÑA -

MES	2.002	2.003	2.004	2.005	2.006	2.007	2.008	2.009	2.010	2.011	2.012	2.013
ENERO	2.075.022	2.185.156	2.232.560	2.176.599	2.171.503	2.082.508	2.261.925	3.327.801	4.048.493	4.231.003	4.599.829	4.980.778
FEBRERO	2.149.908	2.180.216	2.219.300	2.165.420	2.169.277	2.075.275	2.315.331	3.481.859	4.130.625	4.299.263	4.712.098	5.040.222
MARZO	2.083.103	2.163.498	2.181.546	2.144.835	2.148.530	2.059.451	2.300.975	3.605.402	4.166.613	4.333.669	4.750.867	5.035.243
ABRIL	2.060.070	2.104.475	2.162.405	2.095.945	2.075.676	2.023.124	2.338.517	3.644.880	4.142.425	4.269.360	4.744.235	4.989.193
MAYO	2.002.924	2.035.601	2.090.702	2.007.393	2.004.528	1.973.231	2.353.575	3.620.139	4.066.202	4.189.659	4.714.122	4.890.928
JUNIO	1.962.963	2.020.367	2.054.113	1.974.860	1.959.754	1.965.869	2.390.424	3.564.889	3.982.368	4.121.801	4.615.269	
JULIO	1.961.852	1.995.964	2.014.218	1.989.417	1.954.984	1.970.338	2.426.916	3.544.095	3.908.578	4.079.742	4.587.455	
AGOSTO	1.983.982	2.016.675	2.049.639	2.019.110	1.983.677	2.028.296	2.530.001	3.629.080	3.969.661	4.130.927	4.625.634	
SEPTIEMBRE	2.006.786	2.039.630	2.050.514	2.013.286	1.966.166	2.017.363	2.625.368	3.709.447	4.017.763	4.226.744	4.705.279	
OCTUBRE	2.064.512	2.096.606	2.075.811	2.052.861	1.992.836	2.048.577	2.818.026	3.808.353	4.085.976	4.360.926	4.833.521	
NOVIEMBRE	2.117.144	2.143.206	2.121.089	2.095.580	2.023.164	2.094.473	2.989.269	3.868.946	4.110.294	4.420.462	4.907.817	
DICIEMBRE	2.127.018	2.181.248	2.112.715	2.102.937	2.022.873	2.129.547	3.128.963	3.923.603	4.100.073	4.422.359	4.848.723	

VARIACIONES INTERMENSUALES ABSOLUTAS

MES	2.002	2.003	2.004	2.005	2.006	2.007	2.008	2.009	2.010	2.011	2.012	2.013
ENERO	86.307	58.138	51.312	63.884	68.566	59.635	132.378	198.838	124.890	130.930	177.470	132.055
FEBRERO	74.886	-4.940	-13.260	-11.179	-2.226	-7.233	53.406	154.058	82.132	68.260	112.269	59.444
MARZO	-66.805	-16.718	-37.754	-20.585	-20.747	-15.824	-14.356	123.543	35.988	34.406	38.769	-4.979
ABRIL	-23.033	-59.023	-19.141	-48.890	-72.854	-36.327	37.542	39.478	-24.188	-64.309	-6.632	-46.050
MAYO	-57.146	-68.874	-71.703	-88.552	-71.148	-49.893	15.058	-24.741	-76.223	-79.701	-30.113	-98.265
JUNIO	-39.961	-15.234	-36.589	-32.533	-44.774	-7.362	36.849	-55.250	-83.834	-67.858	-98.853	
JULIO	-1.111	-24.403	-39.895	14.557	-4.770	4.469	36.492	-20.794	-73.790	-42.059	-27.814	
AGOSTO	22.130	20.711	35.421	29.693	28.693	57.958	103.085	84.985	61.083	51.185	38.179	
SEPTIEMBRE	22.804	22.955	875	-5.824	-17.511	-10.933	95.367	80.367	48.102	95.817	79.645	
OCTUBRE	57.726	56.976	25.297	39.575	26.670	31.214	192.658	98.906	68.213	134.182	128.242	
NOVIEMBRE	52.632	46.600	45.278	42.719	30.328	45.896	171.243	60.593	24.318	59.536	74.296	
DICIEMBRE	9.874	38.042	-8.374	7.357	-291	35.074	139.694	54.657	-10.221	1.897	-59.094	

VARIACIONES INTERMENSUALES RELATIVAS

MES	2.002	2.003	2.004	2.005	2.006	2.007	2.008	2.009	2.010	2.011	2.012	2.013
ENERO	4,34	2,73	2,35	3,02	3,26	2,95	6,22	6,35	3,18	3,19	4,01	2,72
FEBRERO	3,61	-0,23	-0,59	-0,51	-0,10	-0,35	2,36	4,63	2,03	1,61	2,44	1,19
MARZO	-3,11	-0,77	-1,70	-0,95	-0,96	-0,76	-0,62	3,55	0,87	0,80	0,82	-0,10
ABRIL	-1,11	-2,73	-0,88	-2,28	-3,39	-1,76	1,63	1,09	-0,58	-1,48	-0,14	-0,91
MAYO	-2,77	-3,27	-3,32	-4,22	-3,43	-2,47	0,64	-0,68	-1,84	-1,87	-0,63	-1,97
JUNIO	-2,00	-0,75	-1,75	-1,62	-2,23	-0,37	1,57	-1,53	-2,06	-1,62	-2,10	
JULIO	-0,06	-1,21	-1,94	0,74	-0,24	0,23	1,53	-0,58	-1,85	-1,02	-0,60	
AGOSTO	1,13	1,04	1,76	1,49	1,47	2,94	4,25	2,40	1,56	1,25	0,83	
SEPTIEMBRE	1,15	1,14	0,04	-0,29	-0,88	-0,54	3,77	2,21	1,21	2,32	1,72	
OCTUBRE	2,88	2,79	1,23	1,97	1,36	1,55	7,34	2,67	1,70	3,17	2,73	
NOVIEMBRE	2,55	2,22	2,18	2,08	1,52	2,24	6,08	1,59	0,60	1,37	1,54	
DICIEMBRE	0,47	1,78	-0,39	0,35	-0,01	1,67	4,67	1,41	-0,25	0,04	-1,20	

VARIACIONES INTERANUALES ABSOLUTAS

MES	2.002	2.003	2.004	2.005	2.006	2.007	2.008	2.009	2.010	2.011	2.012	2.013
ENERO		110.134	47.404	-55.961	-5.096	-88.995	179.417	1.065.876	720.692	182.510	368.826	380.949
FEBRERO	156.634	30.308	39.084	-53.880	3.857	-94.002	240.056	1.166.528	648.766	168.638	412.835	328.124
MARZO	102.097	80.395	18.048	-36.711	3.695	-89.079	241.524	1.304.427	561.211	167.056	417.198	284.376
ABRIL	149.617	44.405	57.930	-66.460	-20.269	-52.552	315.393	1.306.363	497.545	126.935	474.875	244.958
MAYO	104.639	32.677	55.101	-83.309	-2.865	-31.297	380.344	1.266.564	446.063	123.457	524.463	176.806
JUNIO	120.407	57.404	33.746	-79.253	-15.106	6.115	424.555	1.174.465	417.479	139.433	493.468	
JULIO	126.114	34.112	18.254	-24.801	-34.433	15.354	456.578	1.117.179	364.483	171.164	507.713	
AGOSTO	105.469	32.693	32.964	-30.529	-35.433	44.619	501.705	1.099.079	340.581	161.266	494.707	
SEPTIEMBRE	117.601	32.844	10.884	-37.228	-47.120	51.197	608.005	1.084.079	308.316	208.981	478.535	
OCTUBRE	123.603	32.094	-20.795	-22.950	-60.025	55.741	769.449	990.327	277.623	274.950	472.595	
NOVIEMBRE	131.287	26.062	-22.117	-25.509	-72.416	71.309	894.796	879.677	241.348	310.168	487.355	
DICIEMBRE	138.303	54.230	-68.533	-9.778	-80.064	106.674	999.416	794.640	176.470	322.286	426.364	

VARIACIONES INTERANUALES RELATIVAS

MES	2.002	2.003	2.004	2.005	2.006	2.007	2.008	2.009	2.010	2.011	2.012	2.013
ENERO		5,31	2,17	-2,51	-0,23	-4,10	8,62	47,12	21,66	4,51	8,72	8,28
FEBRERO	7,86	1,41	1,79	-2,43	0,18	-4,33	11,57	50,38	18,63	4,08	9,60	6,96
MARZO	5,15	3,86	0,83	-1,68	0,17	-4,15	11,73	56,69	15,57	4,01	9,63	5,99
ABRIL	7,83	2,16	2,75	-3,07	-0,97	-2,53	15,59	55,86	13,65	3,06	11,12	5,16
MAYO	5,51	1,63	2,71	-3,98	-0,14	-1,56	19,28	53,81	12,32	3,04	12,52	3,75
JUNIO	6,53	2,92	1,67	-3,86	-0,76	0,31	21,60	49,13	11,71	3,50	11,97	
JULIO	6,87	1,74	0,91	-1,23	-1,73	0,79	23,17	46,03	10,28	4,38	12,44	
AGOSTO	5,61	1,65	1,63	-1,49	-1,75	2,25	24,74	43,44	9,38	4,06	11,98	
SEPTIEMBRE	6,22	1,64	0,53	-1,82	-2,34	2,60	30,14	41,29	8,31	5,20	11,32	
OCTUBRE	6,37	1,55	-0,99	-1,11	-2,92	2,80	37,56	35,14	7,29	6,73	10,84	
NOVIEMBRE	6,61	1,23	-1,03	-1,20	-3,46	3,52	42,72	29,43	6,24	7,55	11,02	
DICIEMBRE	6,95	2,55	-0,46	0,35	-0,27	1,67	46,93	25,40	4,50	7,86	9,64	

Informe de paro registrado y contratos de trabajo

Incorpora datos nacionales

Mayo 2013

Datos estadísticos de periodicidad mensual de Paro Registrado y Contratos de Trabajo registrados en la Comunidad de Madrid. Incorpora datos nacionales de España. Contiene registros desde 2005 hasta la actualidad.



 **Comunidad de Madrid**

www.madrid.org