

Informe de paro registrado y contratos de trabajo

Incorpora datos nacionales

Julio 2013



CONSEJERÍA DE EMPLEO,
TURISMO Y CULTURA
Comunidad de Madrid
www.madrid.org

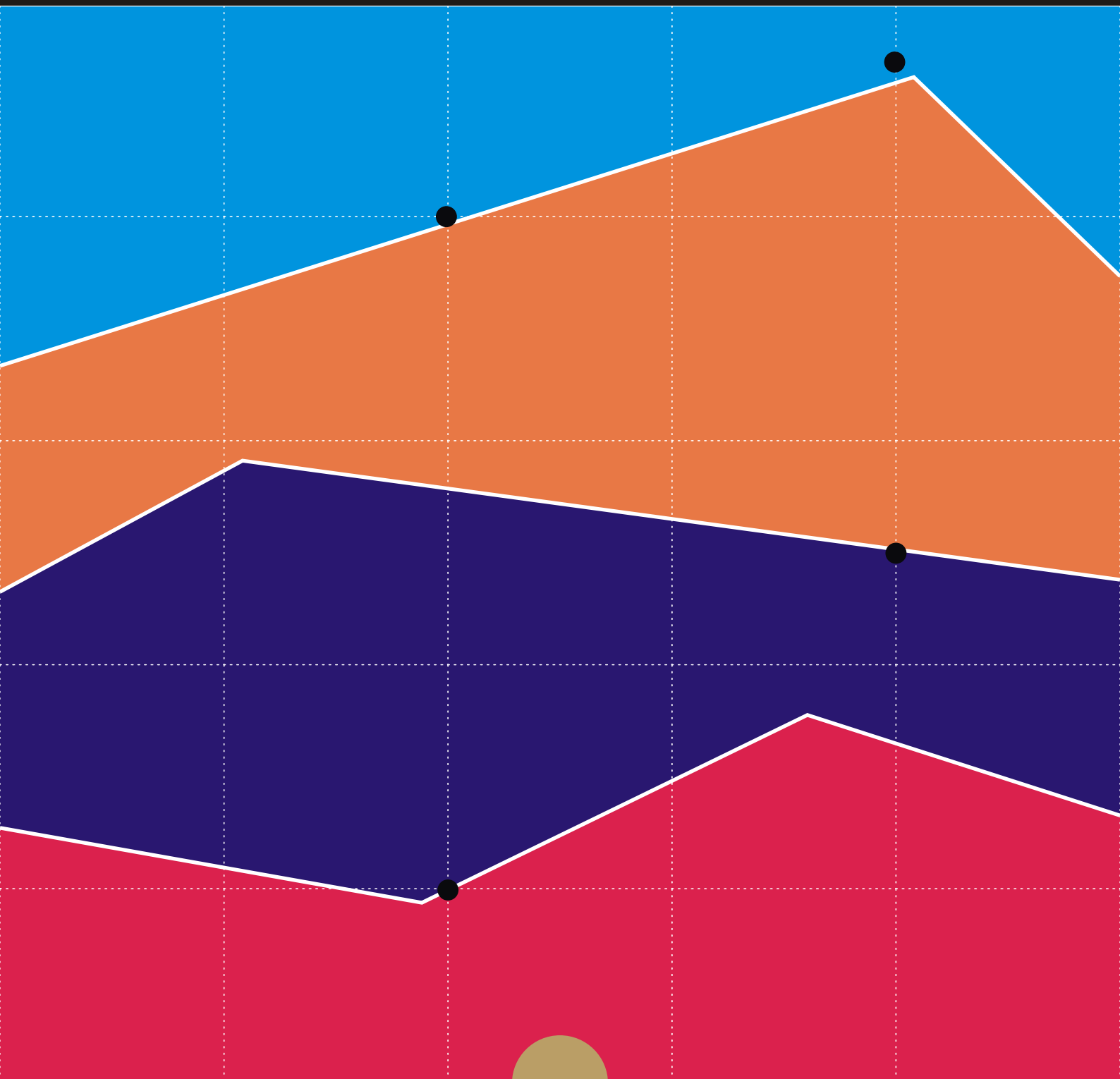

CONSEJERÍA DE EMPLEO, TURISMO Y CULTURA

Consejera de Empleo, Turismo y Cultura

Excma. Sra. Dña. Susana Adón

Viceconsejero de Empleo

Ilmo. Sr. D. Juan Van-Halen Rodríguez

Director General de Estrategia y Fomento de Empleo

Ilmo. Sr. D. Valentín Bote Álvarez-Carrasco

Subdirectora General de Cualificación y Políticas de Empleo

Cristina Olías de Lima Gete

Jefe de Área Observatorio de Empleo

Antonio Hernando Sánchez

Equipo técnico editorial:

Teresa Vara García

© Comunidad de Madrid

Edita: **Dirección General de Estrategia y Fomento de Empleo de la Consejería Empleo, Turismo y Cultura.**

Vía Lusitana, 21. 28025 Madrid.

observatorio.empleo@madrid.org

www.madrid.org

Formato de edición: archivo electrónico

Edición: **08/2013**

Editado en España - Published in Spain

Paro Registrado

El paro en Madrid
desciende en 3.444
personas

En el mes de Julio, el paro registrado en la Comunidad de Madrid se sitúa en 542.400 personas, descendiendo respecto al mes anterior en 3.444, representa un 0,63%, es por tanto el cuarto mes consecutivo de descensos y la primera bajada en un mes de julio desde el año 2.010. En la evolución interanual, el paro presenta un incremento de 19.979, el 3,82%, porcentaje que se ha ido aminorando respecto a meses anteriores.

En España, la cifra de paro es de 4.698.814, comparado con el mes de junio implica una bajada de 64.866 personas, el 1,36%, sin embargo si se contrasta con Julio de 2.012 implica una subida del 2,43%, 111.359 personas más.

La bajada del paro se concentra en el grupo de hombres, que descende en el mes 5.368, el 2,02%, mientras que entre las mujeres el paro se incrementa en 1.924, el 0,69%; en la comparación con julio de 2.012, el paro entre los hombres se incrementa un 3,09%, con una cifra total de 260.819 hombres parados, el total de mujeres paradas es de 281.581, cifra que en relación al año anterior representa una subida de 4,52%.

Entre los jóvenes
menores de 25 años el
paro baja un 8,61%
anual

Entre los jóvenes menores de 25 años, el paro sigue bajando: un 3,21% intermensual y un 8,61% interanual, con un total de 41.923 jóvenes parados de los que 22.390 son hombres y 19.533 son mujeres, siendo igualmente más favorable la evolución entre los hombres que entre las mujeres, ya que respecto al mes anterior los jóvenes parados bajan un 4,26%, frente al 1,98% que descenden las mujeres. En el año los hombres descenden en un 9,52% y las mujeres un 7,55%.

Si se observa el comportamiento del paro por grupos de edad, se observa que los descensos intermensuales se producen hasta el grupo de edad de 45-49 años, siendo los más elevados, superiores a un 3%, entre los que tienen de 20 a 29 años. En la evolución interanual del paro por edades, destacan los descensos producidos entre los parados con menos de 35 años que se elevan hasta un -8,61% para aquellos con menos de 25 años.

Las mayores bajadas del
paro se producen en
construcción e Industria

El paro baja en todos los sectores económicos, salvo en Servicios que se incrementa en el mes 3 centésimas, en Construcción baja un 3,46%, en Industria un 2,24%, en Agricultura un 1,14% y en el colectivo de "Sin Empleo Anterior" un 0,21%; comparado con julio del año anterior destaca la bajada del 4,54% producida en Construcción, mientras en el resto de sectores se incrementa, un 0,30% en Industria, un 5,89% en Servicios, un 6,88% en Agricultura y un 2,06% en el grupo de "Sin Empleo Anterior".

Contratos

Los contratos se
incrementan en la
Región un 14,48%
mensual

El número de contratos formalizados en la región en el mes de Julio fue de 167.357, un 14,48% más que en el mes anterior y un 18,47% inferior a la cifra de Julio de 2.012.

Por tipología de contratos, los indefinidos se incrementan un 7,71% en el mes, con 20.585 contratos indefinidos, los temporales crecen un 15,50%, formalizándose 146.772 contratos temporales; si se observa la evolución interanual, el número de indefinidos bajó un 66,66% y los temporales crecieron un 2,27%.

Se formalizan 20.585
contratos indefinidos

En España, el número total de contratos es de 1.507.341, representa una subida del 18,01% intermensual que con respecto al año anterior se convierte en una bajada del 1,27%.

Los contratos indefinidos formalizados en España fueron 96.338, por tanto experimentan un incremento del 10,29% intermensual, mientras la bajada interanual llega hasta el 58,20%. Los contratos temporales aumentan un 18,58% en el mes, situándose en 1.411.003, respecto a Julio del año anterior suben un 8,85%.

La tasa de indefinidos
sobre total se sitúa en
12,30%

La tasa de contratos indefinidos sobre el total en la Comunidad es de 12,30%, 0,77 puntos porcentuales inferior a la de junio pasado, y 17,78 p.p. inferior a la del mismo mes del año anterior. En el caso de España, la tasa se sitúa en el 6,39%, disminuye 0,45 p.p. en el mes y 8,70 puntos con respecto al mismo mes del año anterior.

| PARO REGISTRADO COMUNIDAD DE MADRID | | DATOS JULIO 2.013 | | | VARIACION INTERMENSUAL | | | | | | VARIACION INTERANUAL | | | | | |
|-------------------------------------|---|-------------------|----------------|----------------|------------------------|--------------|--------------|--------------|---------------|---------------|----------------------|---------------|---------------|---------------|---------------|--------------|
| | | SEXO | | | HOMBRES | | MUJERES | | TOTAL | | HOMBRES | | MUJERES | | TOTAL | |
| | | Hombre | Mujer | Total | V.A. | % | V.A. | % | V.A. | % | V.A. | % | V.A. | % | V.A. | % |
| EDAD | | | | | | | | | | | | | | | | |
| < 25 | < 20 | 5.219 | 3.907 | 9.126 | -184 | -3,41 | -90 | -2,25 | -274 | -2,91 | -1.049 | -16,74 | -758 | -16,25 | -1.807 | -16,53 |
| | 20 - 24 | 17.171 | 15.626 | 32.797 | -812 | -4,52 | -305 | -1,91 | -1.117 | -3,29 | -1.306 | -7,07 | -838 | -5,09 | -2.144 | -6,14 |
| | Subtotal < 25 | 22.390 | 19.533 | 41.923 | -996 | -4,26 | -395 | -1,98 | -1.391 | -3,21 | -2.355 | -9,52 | -1.596 | -7,55 | -3.951 | -8,61 |
| 25 - 44 | 25 - 29 | 24.103 | 25.764 | 49.867 | -1.321 | -5,20 | -322 | -1,23 | -1.643 | -3,19 | -1.619 | -6,29 | -1.434 | -5,27 | -3.053 | -5,77 |
| | 30 - 34 | 31.657 | 35.987 | 67.644 | -1.122 | -3,42 | 148 | 0,41 | -974 | -1,42 | -1.563 | -4,70 | -905 | -2,45 | -2.468 | -3,52 |
| | 35 - 39 | 37.321 | 43.435 | 80.756 | -849 | -2,22 | 505 | 1,18 | -344 | -0,42 | 239 | 0,64 | 1.297 | 3,08 | 1.536 | 1,94 |
| | 40 - 44 | 36.289 | 41.232 | 77.521 | -495 | -1,35 | 507 | 1,24 | 12 | 0,02 | 1.871 | 5,44 | 2.901 | 7,57 | 4.772 | 6,56 |
| | Subtotal 25 - 44 | 129.370 | 146.418 | 275.788 | -3.787 | -2,84 | 838 | 0,58 | -2.949 | -1,06 | -1.072 | -0,82 | 1.859 | 1,29 | 787 | 0,29 |
| > 45 | 45 - 49 | 35.137 | 37.418 | 72.555 | -499 | -1,40 | 433 | 1,17 | -66 | -0,09 | 3.911 | 12,52 | 3.789 | 11,27 | 7.700 | 11,87 |
| | 50 - 54 | 30.322 | 31.953 | 62.275 | -166 | -0,54 | 401 | 1,27 | 235 | 0,38 | 3.109 | 11,42 | 3.080 | 10,67 | 6.189 | 11,03 |
| | 55 - 59 | 27.212 | 28.479 | 55.691 | -26 | -0,10 | 363 | 1,29 | 337 | 0,61 | 3.507 | 14,79 | 3.202 | 12,67 | 6.709 | 13,70 |
| | 60 + | 16.388 | 17.780 | 34.168 | 106 | 0,65 | 284 | 1,62 | 390 | 1,15 | 714 | 4,56 | 1.831 | 11,48 | 2.545 | 8,05 |
| Subtotal > 45 | 109.059 | 115.630 | 224.689 | -585 | -0,53 | 1.481 | 1,30 | 896 | 0,40 | 11.241 | 11,49 | 11.902 | 11,47 | 23.143 | 11,48 | |
| Total | | 260.819 | 281.581 | 542.400 | -5.368 | -2,02 | 1.924 | 0,69 | -3.444 | -0,63 | 7.814 | 3,09 | 12.165 | 4,52 | 19.979 | 3,82 |
| NIVEL FORMATIVO | | | | | | | | | | | | | | | | |
| 11 | Estudios primarios incompletos | 22.343 | 16.930 | 39.273 | -727 | -3,15 | -369 | -2,13 | -1.096 | -2,71 | -844 | -3,64 | -406 | -2,34 | -1.250 | -3,08 |
| 12 | Estudios primarios completos | 41.994 | 34.513 | 76.507 | -848 | -1,98 | -59 | -0,17 | -907 | -1,17 | 4.980 | 13,45 | 4.561 | 15,23 | 9.541 | 14,25 |
| 21 | Prog. for. inserción laboral no precisan tit. académica 1ª et. secundaria (+ 300 h) | 842 | 622 | 1.464 | -25 | -2,88 | -15 | -2,35 | -40 | -2,66 | -18 | -2,09 | -8 | -1,27 | -26 | -1,74 |
| 22 | 1ª et. ed. secundaria sin tit. grad. escolar o equivalente | 43.389 | 32.622 | 76.011 | -1.691 | -3,75 | -802 | -2,40 | -2.493 | -3,18 | -1.277 | -2,86 | -284 | -0,86 | -1.561 | -2,01 |
| 23 | 1ª et. ed. secundaria con título graduado escolar o equivalente | 63.523 | 66.392 | 129.915 | -2.864 | -4,31 | -1.166 | -1,73 | -4.030 | -3,01 | 388 | 0,61 | 740 | 1,13 | 1.128 | 0,88 |
| 31 | Prog. form. inserción laboral precisan titu. secundaria 1ª et. (+ 300 horas) | 262 | 229 | 491 | -14 | -5,07 | -1 | -0,43 | -15 | -2,96 | 1 | 0,38 | -21 | -8,40 | -20 | -3,91 |
| 32 | Enseñanzas bachillerato | 29.992 | 38.547 | 68.539 | -64 | -0,21 | 391 | 1,02 | 327 | 0,48 | 892 | 3,07 | 840 | 2,23 | 1.732 | 2,59 |
| 33 | Gº medio f.p. específica, artes plásticas y diseño y deportivas | 12.218 | 19.380 | 31.598 | -600 | -4,68 | -1.207 | -5,86 | -1.807 | -5,41 | 503 | 4,29 | 1.140 | 6,25 | 1.643 | 5,48 |
| 34 | Gº medio música y danza | 52 | 102 | 154 | 6 | 13,04 | 25 | 32,47 | 31 | 25,20 | -23 | -30,67 | 13 | 14,61 | -10 | -6,10 |
| 41 | Prog. for. inserción laboral precisan tit. secundaria 2ª et. (+ 300 horas) | 46 | 54 | 100 | 1 | 2,22 | 4 | 8,00 | 5 | 5,26 | -5 | -9,80 | 4 | 8,00 | -1 | -0,99 |
| 51 | Gº superior f.p. específica y equivalente, artes plásticas y diseño y deportivas | 12.583 | 16.958 | 29.541 | 37 | 0,29 | 240 | 1,44 | 277 | 0,95 | 1.452 | 13,04 | 1.448 | 9,34 | 2.900 | 10,89 |
| 52 | Tit. propios universidades y otras enseñ. precisan tit. bachiller (2 y + años) | 110 | 113 | 223 | 17 | 18,28 | 16 | 16,49 | 33 | 17,37 | 26 | 30,95 | 24 | 26,97 | 50 | 28,90 |
| 53 | Prog. form. inserción laboral precisan f.p. Gº superior (+ 300 horas) | 22 | 20 | 42 | 2 | 10,00 | 0 | 0,00 | 2 | 5,00 | 5 | 29,41 | 5 | 33,33 | 10 | 31,25 |
| 54 | Diplomados o equivalente | 8.567 | 16.877 | 25.444 | 446 | 5,49 | 2.052 | 13,84 | 2.498 | 10,89 | 521 | 6,48 | 1.619 | 10,61 | 2.140 | 9,18 |
| 55 | Licenciados o equivalente | 19.255 | 32.421 | 51.676 | 1.006 | 5,51 | 2.750 | 9,27 | 3.756 | 7,84 | 911 | 4,97 | 1.570 | 5,09 | 2.481 | 5,04 |
| 56 | Estud. oficial. especialización profesional | 239 | 462 | 701 | -17 | -6,64 | -77 | -14,29 | -94 | -11,82 | 74 | 44,85 | 123 | 36,28 | 197 | 39,09 |
| 61 | Doctorado universitario | 338 | 446 | 784 | 17 | 5,30 | 44 | 10,95 | 61 | 8,44 | 57 | 20,28 | 38 | 9,31 | 95 | 13,79 |
| 50 | Postgraduados | 827 | 1.281 | 2.108 | 111 | 15,50 | 181 | 16,45 | 292 | 16,08 | 441 | 114,25 | 753 | 142,61 | 1.194 | 130,63 |
| 80 | Sin estudios | 4.217 | 3.612 | 7.829 | -161 | -3,68 | -83 | -2,25 | -244 | -3,02 | -270 | -6,02 | 6 | 0,17 | -264 | -3,26 |

| PARO REGISTRADO COMUNIDAD DE MADRID | | DATOS JULIO 2.013 | | | VARIACION INTERMENSUAL | | | | | | VARIACION INTERANUAL | | | | | |
|--|--|-------------------|----------------|----------------|------------------------|--------------|--------------|--------------|---------------|--------------|----------------------|--------------|---------------|--------------|---------------|--------------|
| | | SEXO | | | HOMBRES | | MUJERES | | TOTAL | | HOMBRES | | MUJERES | | TOTAL | |
| | | Hombre | Mujer | Total | V.A. | % | V.A. | % | V.A. | % | V.A. | % | V.A. | % | V.A. | % |
| GRUPOS PROFESIONALES | | | | | | | | | | | | | | | | |
| 0 | Ocupaciones militares | 113 | 49 | 162 | -7 | -5,83 | 3 | 6,52 | -4 | -2,41 | 23 | 25,56 | 26 | 113,04 | 49 | 43,36 |
| 1 | Directores y gerentes | 6.643 | 2.921 | 9.564 | 86 | 1,31 | 68 | 2,38 | 154 | 1,64 | 196 | 3,04 | 256 | 9,61 | 452 | 4,96 |
| 2 | Técnicos y profesionales científicos e intelectuales | 29.474 | 43.054 | 72.528 | 1.799 | 6,50 | 5.239 | 13,85 | 7.038 | 10,75 | 2.467 | 9,13 | 3.536 | 8,95 | 6.003 | 9,02 |
| 3 | Técnicos; profesionales de apoyo | 29.122 | 22.687 | 51.809 | 143 | 0,49 | 249 | 1,11 | 392 | 0,76 | 2.240 | 8,33 | 1.295 | 6,05 | 3.535 | 7,32 |
| 4 | Empleados contables, administrativos y otros de oficina | 16.159 | 61.736 | 77.895 | -112 | -0,69 | -238 | -0,38 | -350 | -0,45 | 765 | 4,97 | 2.741 | 4,65 | 3.506 | 4,71 |
| 5 | Trabaj. servic. restauración, personales, protección y vendedores | 31.416 | 75.192 | 106.608 | -807 | -2,50 | -1.743 | -2,27 | -2.550 | -2,34 | 2.128 | 7,27 | 3.383 | 4,71 | 5.511 | 5,45 |
| 6 | Trabaj. cualific. sector agrícola, ganadero, forestal y pesquero | 4.229 | 1.469 | 5.698 | -157 | -3,58 | -53 | -3,48 | -210 | -3,55 | 68 | 1,63 | -5 | -0,34 | 63 | 1,12 |
| 7 | Artesanos y trabaj. cualific. industria manufacturera y construcción (no operadores) | 77.904 | 4.636 | 82.540 | -3.569 | -4,38 | -70 | -1,49 | -3.639 | -4,22 | -714 | -0,91 | -119 | -2,50 | -833 | -1,00 |
| 8 | Operadores de instalaciones y maquinaria, y montadores | 24.062 | 4.665 | 28.727 | -1.054 | -4,20 | -93 | -1,95 | -1.147 | -3,84 | 575 | 2,45 | -20 | -0,43 | 555 | 1,97 |
| 9 | Ocupaciones elementales | 41.697 | 65.172 | 106.869 | -1.690 | -3,90 | -1.438 | -2,16 | -3.128 | -2,84 | 66 | 0,16 | 1.072 | 1,67 | 1.138 | 1,08 |
| SECTORES Y SECCIONES DE ACTIVIDAD | | | | | | | | | | | | | | | | |
| A | Agricultura, ganadería, silvicultura y pesca | 2.720 | 1.256 | 3.976 | -46 | -1,66 | 0 | 0,00 | -46 | -1,14 | 172 | 6,75 | 84 | 7,17 | 256 | 6,88 |
| | Agricultura | 2.720 | 1.256 | 3.976 | -46 | -1,66 | 0 | 0,00 | -46 | -1,14 | 172 | 6,75 | 84 | 7,17 | 256 | 6,88 |
| B | Industrias extractivas | 345 | 231 | 576 | 8 | 2,37 | -4 | -1,70 | 4 | 0,70 | 35 | 11,29 | -25 | -9,77 | 10 | 1,77 |
| C | Industria manufacturera | 21.538 | 15.254 | 36.792 | -532 | -2,41 | -141 | -0,92 | -673 | -1,80 | 493 | 2,34 | 52 | 0,34 | 545 | 1,50 |
| D | Suministro de energía eléctrica, gas, vapor y aire | 220 | 125 | 345 | -1 | -0,45 | 13 | 11,61 | 12 | 3,60 | 30 | 15,79 | 22 | 21,36 | 52 | 17,75 |
| E | Suministro de agua, actividades de saneamiento, ge | 2.836 | 3.023 | 5.859 | -293 | -9,36 | -49 | -1,60 | -342 | -5,52 | -85 | -2,91 | -392 | -11,48 | -477 | -7,53 |
| | Industria | 24.939 | 18.633 | 43.572 | -818 | -3,18 | -181 | -0,96 | -999 | -2,24 | 473 | 1,93 | -343 | -1,81 | 130 | 0,30 |
| F | Construcción | 59.943 | 8.993 | 68.936 | -2.390 | -3,83 | -83 | -0,91 | -2.473 | -3,46 | -3.196 | -5,06 | -82 | -0,90 | -3.278 | -4,54 |
| | Construcción | 59.943 | 8.993 | 68.936 | -2.390 | -3,83 | -83 | -0,91 | -2.473 | -3,46 | -3.196 | -5,06 | -82 | -0,90 | -3.278 | -4,54 |
| G | Comercio al por mayor y al por menor; reparación d | 30.045 | 40.592 | 70.637 | -625 | -2,04 | -639 | -1,55 | -1.264 | -1,76 | 2.341 | 8,45 | 2.380 | 6,23 | 4.721 | 7,16 |
| H | Transporte y almacenamiento | 14.908 | 7.326 | 22.234 | -673 | -4,32 | -114 | -1,53 | -787 | -3,42 | 862 | 6,14 | 771 | 11,76 | 1.633 | 7,93 |
| I | Hostelería | 16.163 | 25.553 | 41.716 | -54 | -0,33 | 377 | 1,50 | 323 | 0,78 | 1.659 | 11,44 | 834 | 3,37 | 2.493 | 6,36 |
| J | Información y comunicaciones | 11.108 | 10.366 | 21.474 | 266 | 2,45 | 166 | 1,63 | 432 | 2,05 | 2.000 | 21,96 | 998 | 10,65 | 2.998 | 16,23 |
| K | Actividades financieras y de seguros | 2.174 | 3.225 | 5.399 | 38 | 1,78 | 89 | 2,84 | 127 | 2,41 | 149 | 7,36 | 308 | 10,56 | 457 | 9,25 |
| L | Actividades inmobiliarias | 1.418 | 2.193 | 3.611 | -21 | -1,46 | 39 | 1,81 | 18 | 0,50 | 116 | 8,91 | 69 | 3,25 | 185 | 5,40 |
| M | Actividades profesionales, científicas y técnicas | 33.753 | 45.299 | 79.052 | -323 | -0,95 | 241 | 0,53 | -82 | -0,10 | 535 | 1,61 | 689 | 1,54 | 1.224 | 1,57 |
| N | Actividades administrativas y servicios auxiliares | 31.281 | 45.416 | 76.697 | -1.131 | -3,49 | -731 | -1,58 | -1.862 | -2,37 | 1.328 | 4,43 | 1.007 | 2,27 | 2.335 | 3,14 |
| O | Administración Pública y defensa; Seguridad Social | 5.419 | 10.106 | 15.525 | -88 | -1,60 | 185 | 1,86 | 97 | 0,63 | -385 | -6,63 | -410 | -3,90 | -795 | -4,87 |
| P | Educación | 4.998 | 14.724 | 19.722 | 1.142 | 29,62 | 4.407 | 42,72 | 5.549 | 39,15 | 474 | 10,48 | 1.549 | 11,76 | 2.023 | 11,43 |
| Q | Actividades sanitarias y de servicios sociales | 2.801 | 14.484 | 17.285 | -438 | -13,52 | -2.142 | -12,88 | -2.580 | -12,99 | 133 | 4,99 | 1.024 | 7,61 | 1.157 | 7,17 |
| S | Otros servicios | 4.368 | 4.677 | 9.045 | 79 | 1,84 | 246 | 5,55 | 325 | 3,73 | 102 | 2,39 | 172 | 3,82 | 274 | 3,12 |
| R | Actividades artísticas, recreativas y de entrenimi | 4.490 | 10.244 | 14.734 | -95 | -2,07 | 36 | 0,35 | -59 | -0,40 | 243 | 5,72 | 553 | 5,71 | 796 | 5,71 |
| T | Actividades de los hogares como empleadores de per | 1.670 | 3.542 | 5.212 | -164 | -8,94 | 46 | 1,32 | -118 | -2,21 | 476 | 39,87 | 2.367 | 201,45 | 2.843 | 120,01 |
| U | Actividades de organizaciones y organismos extrate | 104 | 128 | 232 | 8 | 8,33 | -5 | -3,76 | 3 | 1,31 | 36 | 52,94 | 21 | 19,63 | 57 | 32,57 |
| | Servicios | 164.700 | 237.875 | 402.575 | -2.079 | -1,25 | 2.201 | 0,93 | 122 | 0,03 | 10.069 | 6,51 | 12.332 | 5,47 | 22.401 | 5,89 |
| X | Sin empleo anterior | 8.517 | 14.824 | 23.341 | -35 | -0,41 | -13 | -0,09 | -48 | -0,21 | 296 | 3,60 | 174 | 1,19 | 470 | 2,06 |
| | Colectivo sin empleo anterior | 8.517 | 14.824 | 23.341 | -35 | -0,41 | -13 | -0,09 | -48 | -0,21 | 296 | 3,60 | 174 | 1,19 | 470 | 2,06 |

| PARO REGISTRADO COMUNIDAD DE MADRID | | DATOS JULIO 2.013 | | | VARIACION INTERMENSUAL | | | | | | VARIACION INTERANUAL | | | | | |
|-------------------------------------|-------------------------------------|-------------------|----------------|----------------|------------------------|--------------|--------------|-------------|---------------|--------------|----------------------|---------------|---------------|---------------|---------------|---------------|
| | | SEXO | | | HOMBRES | | MUJERES | | TOTAL | | HOMBRES | | MUJERES | | TOTAL | |
| | | Hombre | Mujer | Total | V.A. | % | V.A. | % | V.A. | % | V.A. | % | V.A. | % | V.A. | % |
| NACIONALIDAD | | | | | | | | | | | | | | | | |
| 0 | Española | 207.247 | 244.181 | 451.428 | -3.443 | -1,63 | 2.879 | 1,19 | -564 | -0,12 | 11.878 | 6,08 | 14.342 | 6,24 | 26.220 | 6,17 |
| 1 | Comunitaria | 17.737 | 12.331 | 30.068 | -359 | -1,98 | 55 | 0,45 | -304 | -1,00 | -586 | -3,20 | -414 | -3,25 | -1.000 | -3,22 |
| 2 | Extracomunitaria | 35.835 | 25.069 | 60.904 | -1.566 | -4,19 | -1.010 | -3,87 | -2.576 | -4,06 | -3.478 | -8,85 | -1.763 | -6,57 | -5.241 | -7,92 |
| TIEMPO EN DESEMPLEO | | | | | | | | | | | | | | | | |
| P.L.D | <3 MESES | 70.910 | 70.465 | 141.375 | 142 | 0,20 | 6.361 | 9,92 | 6.503 | 4,82 | -3.662 | -4,91 | -2.049 | -2,83 | -5.711 | -3,88 |
| | 3-6 MESES | 39.235 | 36.852 | 76.087 | -4.339 | -9,96 | -4.184 | -10,20 | -8.523 | -10,07 | -1.325 | -3,27 | -1.057 | -2,79 | -2.382 | -3,04 |
| | 6-12 MESES | 53.297 | 51.976 | 105.273 | -887 | -1,64 | -635 | -1,21 | -1.522 | -1,43 | -2.092 | -3,78 | -1.495 | -2,80 | -3.587 | -3,30 |
| | 1-2 AÑOS | 52.735 | 57.539 | 110.274 | -805 | -1,50 | -209 | -0,36 | -1.014 | -0,91 | 5.801 | 12,36 | 6.714 | 13,21 | 12.515 | 12,80 |
| | 2-3 AÑOS | 21.075 | 26.266 | 47.341 | 197 | 0,94 | 265 | 1,02 | 462 | 0,99 | 3.370 | 19,03 | 3.012 | 12,95 | 6.382 | 15,58 |
| | 3-4 AÑOS | 10.454 | 14.615 | 25.069 | -120 | -1,13 | -198 | -1,34 | -318 | -1,25 | -170 | -1,60 | 727 | 5,23 | 557 | 2,27 |
| | > 4 AÑOS | 13.113 | 23.868 | 36.981 | 444 | 3,50 | 524 | 2,24 | 968 | 2,69 | 5.892 | 81,60 | 6.313 | 35,96 | 12.205 | 49,26 |
| | Subtotal Paro Larga Duración | | 97.377 | 122.288 | 219.665 | -284 | -0,29 | 382 | 0,31 | 98 | 0,04 | 14.893 | 18,06 | 16.766 | 15,89 | 31.659 |
| TOTAL | | 260.819 | 281.581 | 542.400 | -5.368 | -2,02 | 1.924 | 0,69 | -3.444 | -0,63 | 7.814 | 3,09 | 12.165 | 4,52 | 19.979 | 3,82 |

PARO REGISTRADO COMUNIDAD DE MADRID - JULIO 2.013

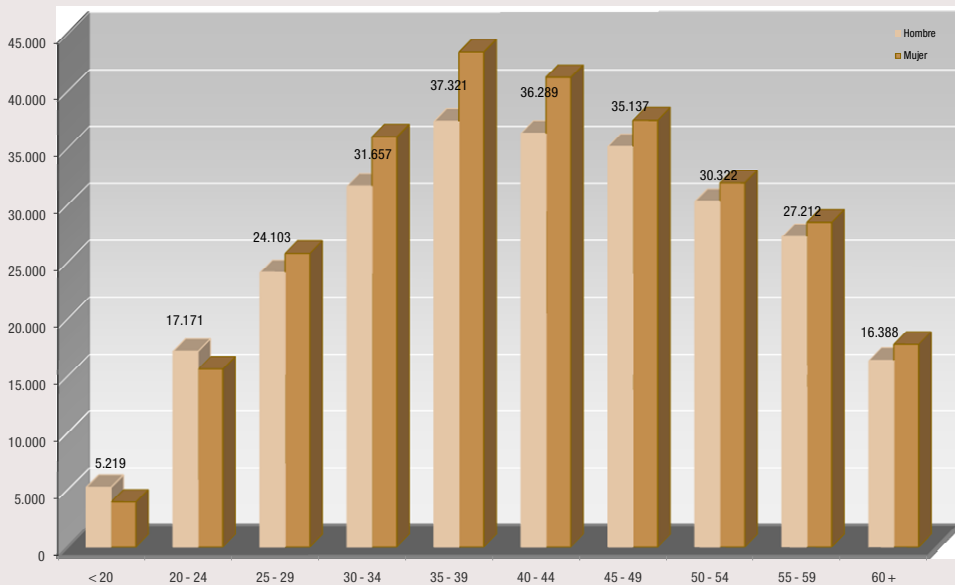

SERIE PARO REGISTRADO COMUNIDAD DE MADRID

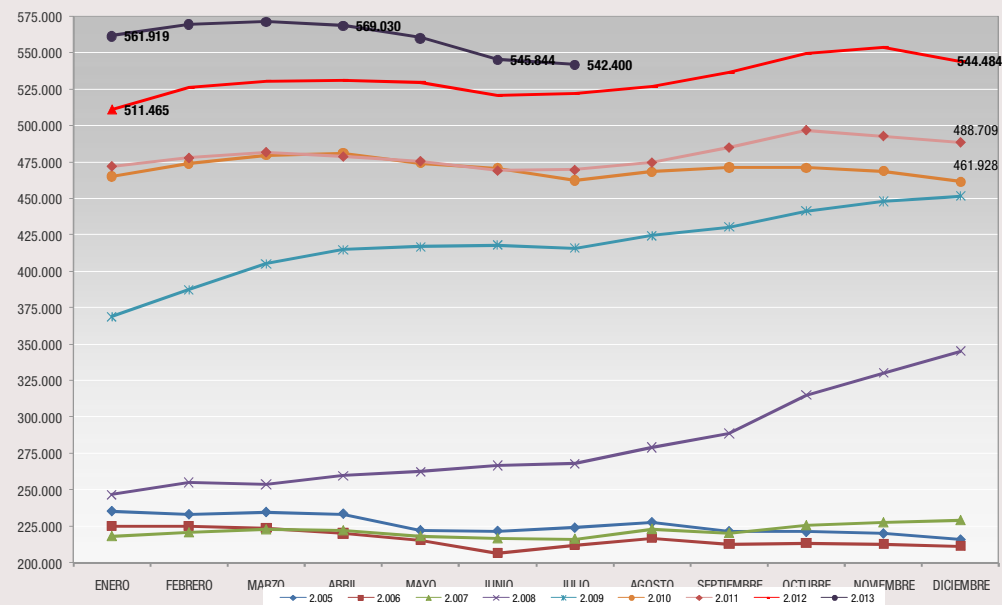

Resumen Mensual Paro y Contratos Registrados, Madrid y España

| PARO REGISTRADO | | Datos Julio 2013 | Variación intermensual | | Variación interanual | | | |
|---------------------|---------------------------|-----------------------|------------------------|------------------------|----------------------|-----------------------|----------------|---------------|
| | | | Diferencia | % | Diferencia | % | | |
| COMUNIDAD DE MADRID | Total | AMBOS SEXOS | 542.400 | -3.444 | -0,63% | 19.979 | 3,82% | |
| | | Hombres | 260.819 | -5.368 | -2,02% | 7.814 | 3,09% | |
| | | Mujeres | 281.581 | 1.924 | 0,69% | 12.165 | 4,52% | |
| | Edad | Menores de 25 | 41.923 | -1.391 | -3,21% | -3.951 | -8,61% | |
| | | Hombres | 22.390 | -996 | -4,26% | -2.355 | -9,52% | |
| | | Mujeres | 19.533 | -395 | -1,98% | -1.596 | -7,55% | |
| | Sector | Agricultura | 3.976 | -46 | -1,14% | 256 | 6,88% | |
| | | Industria | 43.572 | -999 | -2,24% | 130 | 0,30% | |
| | | Construcción | 68.936 | -2.473 | -3,46% | -3.278 | -4,54% | |
| | | Servicios | 402.575 | 122 | 0,03% | 22.401 | 5,89% | |
| | | S/E Anterior | 23.341 | -48 | -0,21% | 470 | 2,06% | |
| | Nacionalidad | Españoles | 451.428 | -564 | -0,12% | 26.220 | 6,17% | |
| | | Extranjeros: | 90.972 | -2.880 | -3,07% | -6.241 | -6,42% | |
| | | Comunitarios | 30.068 | -304 | -1,00% | -1.000 | -3,22% | |
| | | No Comunitarios | 60.904 | -2.576 | -4,06% | -5.241 | -7,92% | |
| | ESPAÑA | Total | AMBOS SEXOS | 4.698.814 | -64.866 | -1,36% | 111.359 | 2,43% |
| | | | Hombres | 2.287.664 | -44.945 | -1,93% | 18.715 | 0,82% |
| | | | Mujeres | 2.411.150 | -19.921 | -0,82% | 92.644 | 4,00% |
| | | Edad | Menores de 25 | 415.562 | -8.489 | -2,00% | -24.818 | -5,64% |
| Hombres | | | 219.774 | -6.626 | -2,93% | -16.722 | -7,07% | |
| Mujeres | | | 195.788 | -1.863 | -0,94% | -8.096 | -3,97% | |
| Nacionalidad | | Españoles | 4.140.099 | -49.342 | -1,18% | 147.400 | 3,69% | |
| | | Extranjeros: | 558.715 | -15.524 | -2,70% | -36.041 | -6,06% | |
| | | Comunitarios | 175.946 | -2.638 | -1,48% | -9.695 | -5,22% | |
| | | No Comunitarios | 382.769 | -12.886 | -3,26% | -26.346 | -6,44% | |
| COM. DE MADRID | CONTRATOS REGISTRADOS | | Datos Julio 2013 | Variación intermensual | | Variación interanual* | | |
| | Tipología de contrato | Indefinidos | 20.585 | 1.473 | 7,71% | -41.164 | -66,66% | |
| | | Temporales | 146.772 | 19.701 | 15,50% | 3.262 | 2,27% | |
| | | Total contratos | 167.357 | 21.174 | 14,48% | -37.902 | -18,47% | |
| | | Indefinidos/Totales | 12,30% | -0,77 | | -17,78 | | |
| | % indefinidos sobre total | Agricultura | 4,55% | -0,19 | | -3,25 | | |
| | | Industria | 16,88% | -1,27 | | -0,43 | | |
| | | Construcción | 10,27% | -1,56 | | 0,88 | | |
| | | Servicios | 12,29% | -0,71 | | -19,80 | | |
| | ESPAÑA | Tipología de contrato | Indefinidos | 96.338 | 8.989 | 10,29% | -134.122 | -58,20% |
| Temporales | | | 1.411.003 | 221.097 | 18,58% | 114.705 | 8,85% | |
| Total contratos | | | 1.507.341 | 230.086 | 18,01% | -19.417 | -1,27% | |
| Indefinidos/Totales | | | 6,39% | -0,45 | | -8,70 | | |

*Para el cálculo de la variación interanual de contratos, se ha tenido en cuenta la cifra de contratos formalizados del Servicio de Hogar Familiar en el mes correspondiente de 2.012, que en su día no estaba incluida en la estadística publicada, por no disponer de la información.

| Contratos Registrados | | ene-12 | feb-12 | mar-12 | abr-12 | may-12 | jun-12 | jul-12 | ago-12 | sep-12 | |
|-----------------------|-----------------------|---------------------|-----------|---------|-----------|-----------|-----------|-----------|-----------|-----------|-----------|
| COM. DE MADRID | Tipología de contrato | Indefinidos | 17.815 | 20.744 | 25.026 | 26.005 | 28.248 | 42.395 | 61.749 | 15.661 | 27.403 |
| | | Temporales | 103.205 | 103.872 | 106.270 | 102.800 | 117.864 | 133.943 | 143.510 | 89.730 | 120.953 |
| | | Total | 121.020 | 124.616 | 131.296 | 128.805 | 146.112 | 176.338 | 205.259 | 105.391 | 148.356 |
| | Sectores | Indefinidos/Totales | 14,72% | 16,65% | 19,06% | 20,19% | 19,33% | 24,04% | 30,08% | 14,86% | 18,47% |
| | | Agricultura y Pesca | 4,42% | 5,76% | 14,32% | 17,43% | 6,65% | 6,37% | 7,80% | 6,10% | 7,55% |
| | | Industria | 21,42% | 22,01% | 27,94% | 24,18% | 22,74% | 19,74% | 17,32% | 15,64% | 20,77% |
| | | Construcción | 9,93% | 9,78% | 11,87% | 12,53% | 10,75% | 10,47% | 9,39% | 7,21% | 10,53% |
| Servicios | 14,88% | 17,14% | 19,35% | 20,65% | 19,96% | 25,26% | 32,09% | 15,68% | 19,00% | | |
| ESPAÑA | Tipología de contrato | Indefinidos | 78.364 | 96.448 | 117.531 | 115.253 | 126.489 | 168.131 | 230.460 | 74.440 | 117.683 |
| | | Temporales | 963.830 | 893.540 | 937.186 | 923.359 | 1.120.612 | 1.218.208 | 1.296.298 | 969.354 | 1.156.360 |
| | | Total contratos | 1.042.194 | 989.988 | 1.054.717 | 1.038.612 | 1.247.101 | 1.386.339 | 1.526.758 | 1.043.794 | 1.274.043 |
| | Indefinidos/Totales | 7,52% | 9,74% | 11,14% | 11,10% | 10,14% | 12,13% | 15,09% | 7,13% | 9,24% | |

La presente tabla actualiza los valores de contratos registrados y publicados en su día, incluyendo cada mes los formalizados en el Servicio de Hogar Familiar, que hasta el mes de octubre no se computaron en las estadísticas facilitadas por el Servicio Público de Empleo Estatal.

SERIE PARO REGISTRADO - COMUNIDAD DE MADRID -

| Mes | 2.003 | 2.004 | 2.005 | 2.006 | 2.007 | 2.008 | 2.009 | 2.010 | 2.011 | 2.012 | 2.013 |
|------------|---------|---------|---------|---------|---------|---------|---------|---------|---------|---------|----------------|
| ENERO | 258.009 | 259.943 | 235.260 | 225.259 | 218.201 | 246.797 | 369.256 | 465.452 | 472.468 | 511.465 | 561.919 |
| FEBRERO | 259.508 | 261.880 | 233.111 | 225.214 | 220.752 | 255.339 | 387.545 | 474.356 | 478.170 | 526.374 | 570.039 |
| MARZO | 262.846 | 258.131 | 234.722 | 223.860 | 222.811 | 253.924 | 405.673 | 480.022 | 482.025 | 530.875 | 571.751 |
| ABRIL | 260.161 | 260.796 | 233.518 | 220.235 | 222.172 | 259.611 | 415.142 | 481.244 | 479.070 | 531.317 | 569.030 |
| MAYO | 254.188 | 253.209 | 222.420 | 215.748 | 218.126 | 262.660 | 417.273 | 474.661 | 475.876 | 529.740 | 560.560 |
| JUNIO | 246.910 | 245.827 | 221.890 | 206.759 | 216.651 | 266.936 | 418.284 | 470.913 | 469.511 | 521.246 | 545.844 |
| JULIO | 245.033 | 240.799 | 224.153 | 212.432 | 216.289 | 268.135 | 416.264 | 462.720 | 469.957 | 522.421 | 542.400 |
| AGOSTO | 248.591 | 243.556 | 227.684 | 217.021 | 223.083 | 279.234 | 424.759 | 468.609 | 474.997 | 527.261 | |
| SEPTIEMBRE | 249.869 | 241.335 | 221.671 | 213.081 | 220.372 | 288.972 | 430.784 | 471.643 | 485.206 | 536.457 | |
| OCTUBRE | 255.921 | 242.181 | 221.285 | 213.581 | 225.543 | 315.159 | 441.858 | 471.388 | 497.025 | 549.354 | |
| NOVIEMBRE | 253.147 | 239.216 | 220.227 | 212.754 | 227.629 | 330.439 | 448.224 | 469.079 | 493.012 | 553.762 | |
| DICIEMBRE | 251.468 | 229.814 | 216.066 | 211.558 | 229.150 | 345.333 | 451.929 | 461.928 | 488.709 | 544.484 | |

VARIACIONES INTERMENSUALES ABSOLUTAS

| MES | 2.003 | 2.004 | 2.005 | 2.006 | 2.007 | 2.008 | 2.009 | 2.010 | 2.011 | 2.012 | 2.013 |
|------------|--------|--------|---------|--------|--------|--------|--------|--------|--------|---------------|---------------|
| ENERO | 10.202 | 8.475 | 5.446 | 9.193 | 6.643 | 17.647 | 23.923 | 13.523 | 10.540 | 22.756 | 17.435 |
| FEBRERO | 1.499 | 1.937 | -2.149 | -45 | 2.551 | 8.542 | 18.289 | 8.904 | 5.702 | 14.909 | 8.120 |
| MARZO | 3.338 | -3.749 | 1.611 | -1.354 | 2.059 | -1.415 | 18.128 | 5.666 | 3.855 | 4.501 | 1.712 |
| ABRIL | -2.685 | 2.665 | -1.204 | -3.625 | -639 | 5.687 | 9.469 | 1.222 | -2.955 | 442 | -2.721 |
| MAYO | -5.974 | -7.587 | -11.098 | -4.487 | -4.046 | 3.049 | 2.131 | -6.583 | -3.194 | -1.577 | -8.470 |
| JUNIO | -7.277 | -7.382 | -530 | -8.989 | -1.475 | 4.276 | 1.011 | -3.748 | -6.365 | -8.494 | -14.716 |
| JULIO | -1.877 | -5.028 | 2.263 | 5.673 | -362 | 1.199 | -2.020 | -8.193 | 446 | 1.175 | -3.444 |
| AGOSTO | 3.558 | 2.757 | 3.531 | 4.589 | 6.794 | 11.099 | 8.495 | 5.889 | 5.040 | 4.840 | |
| SEPTIEMBRE | 1.278 | -2.222 | -6.013 | -3.940 | -2.711 | 9.738 | 6.025 | 3.034 | 10.209 | 9.196 | |
| OCTUBRE | 6.052 | 846 | -386 | 500 | 5.171 | 26.187 | 11.074 | -255 | 11.819 | 12.897 | |
| NOVIEMBRE | -2.774 | -2.964 | -1.058 | -827 | 2.086 | 15.280 | 6.366 | -2.309 | -4.013 | 4.408 | |
| DICIEMBRE | -1.679 | -9.403 | -4.161 | -1.196 | 1.521 | 14.894 | 3.705 | -7.151 | -4.303 | -9.278 | |

VARIACIONES INTERMENSUALES RELATIVAS

| MES | 2.003 | 2.004 | 2.005 | 2.006 | 2.007 | 2.008 | 2.009 | 2.010 | 2.011 | 2.012 | 2.013 |
|------------|-------|-------|-------|-------|-------|-------|-------|-------|-------|--------------|--------------|
| ENERO | 4,12 | 3,37 | 2,37 | 4,25 | 3,14 | 7,70 | 6,93 | 2,99 | 2,28 | 4,66 | 3,20 |
| FEBRERO | 0,58 | 0,74 | -0,91 | -0,02 | 1,17 | 3,46 | 4,95 | 1,91 | 1,21 | 2,91 | 1,45 |
| MARZO | 1,29 | -1,43 | 0,69 | -0,60 | 0,93 | -0,55 | 4,68 | 1,19 | 0,81 | 0,86 | 0,30 |
| ABRIL | -1,02 | 1,03 | -0,51 | -1,62 | -0,29 | 2,24 | 2,33 | 0,25 | -0,61 | 0,08 | -0,48 |
| MAYO | -2,30 | -2,91 | -4,75 | -2,04 | -1,82 | 1,17 | 0,51 | -1,37 | -0,67 | -0,30 | -1,49 |
| JUNIO | -2,86 | -2,92 | -0,24 | -4,17 | -0,68 | 1,63 | 0,24 | -0,79 | -1,34 | -1,60 | -2,63 |
| JULIO | -0,76 | -2,05 | 1,02 | 2,74 | -0,17 | 0,45 | -0,48 | -1,74 | 0,09 | 0,23 | -0,63 |
| AGOSTO | 1,45 | 1,14 | 1,58 | 2,16 | 3,14 | 4,14 | 2,04 | 1,27 | 1,07 | 0,93 | |
| SEPTIEMBRE | 0,51 | -0,91 | -2,64 | -1,82 | -1,22 | 3,49 | 1,42 | 0,65 | 2,15 | 1,74 | |
| OCTUBRE | 2,42 | 0,35 | -0,17 | 0,23 | 2,35 | 9,06 | 2,57 | -0,05 | 2,44 | 2,40 | |
| NOVIEMBRE | -1,08 | -1,22 | -0,48 | -0,39 | 0,92 | 4,85 | 1,44 | -0,49 | -0,81 | 0,80 | |
| DICIEMBRE | -0,66 | -3,93 | -1,89 | -0,56 | 0,67 | 4,51 | 0,83 | -1,52 | -0,87 | -1,68 | |

VARIACIONES INTERANUALES ABSOLUTAS

| MES | 2.003 | 2.004 | 2.005 | 2.006 | 2.007 | 2.008 | 2.009 | 2.010 | 2.011 | 2.012 | 2.013 |
|------------|--------|---------|---------|---------|--------|---------|---------|--------|--------|---------------|---------------|
| ENERO | 21.178 | 1.935 | -24.683 | -10.001 | -7.058 | 28.596 | 122.459 | 96.196 | 7.016 | 38.997 | 50.454 |
| FEBRERO | 10.702 | 2.372 | -28.769 | -7.897 | -4.462 | 34.587 | 132.206 | 86.811 | 3.814 | 48.204 | 43.665 |
| MARZO | 16.589 | -4.715 | -23.409 | -10.862 | -1.049 | 31.113 | 151.749 | 74.349 | 2.003 | 48.850 | 40.876 |
| ABRIL | 10.701 | 635 | -27.278 | -13.283 | 1.937 | 37.439 | 155.531 | 66.102 | -2.174 | 52.247 | 37.713 |
| MAYO | 11.744 | -978 | -30.789 | -6.672 | 2.378 | 44.534 | 154.613 | 57.388 | 1.215 | 53.864 | 30.820 |
| JUNIO | 13.274 | -1.083 | -23.937 | -15.131 | 9.892 | 50.285 | 151.348 | 52.629 | -1.402 | 51.735 | 24.598 |
| JULIO | 7.101 | -4.234 | -16.646 | -11.721 | 3.857 | 51.846 | 148.129 | 46.456 | 7.237 | 52.464 | 19.979 |
| AGOSTO | 6.600 | -5.034 | -15.872 | -10.663 | 6.062 | 56.151 | 145.525 | 43.850 | 6.388 | 52.264 | |
| SEPTIEMBRE | 4.007 | -8.534 | -19.664 | -8.590 | 7.291 | 68.600 | 141.812 | 40.859 | 13.563 | 51.251 | |
| OCTUBRE | 1.019 | -13.740 | -20.896 | -7.704 | 11.962 | 89.616 | 126.699 | 29.530 | 25.637 | 52.329 | |
| NOVIEMBRE | 2.087 | -13.931 | -18.989 | -7.473 | 14.875 | 102.810 | 117.785 | 20.855 | 23.933 | 60.750 | |
| DICIEMBRE | 3.662 | -21.654 | -13.748 | -4.508 | 17.592 | 116.183 | 106.596 | 9.999 | 26.781 | 55.775 | |

VARIACIONES INTERANUALES RELATIVAS

| MES | 2.003 | 2.004 | 2.005 | 2.006 | 2.007 | 2.008 | 2.009 | 2.010 | 2.011 | 2.012 | 2.013 |
|------------|-------|-------|--------|-------|-------|-------|-------|-------|-------|--------------|-------------|
| ENERO | 8,94 | 0,75 | -9,50 | -4,25 | -3,13 | 13,11 | 49,62 | 26,05 | 1,51 | 8,25 | 9,86 |
| FEBRERO | 4,30 | 0,91 | -10,99 | -3,39 | -1,98 | 15,67 | 51,78 | 22,40 | 0,80 | 10,08 | 8,30 |
| MARZO | 6,74 | -1,79 | -9,07 | -4,63 | -0,47 | 13,96 | 59,76 | 18,33 | 0,42 | 10,13 | 7,70 |
| ABRIL | 4,29 | 0,24 | -10,46 | -5,69 | 0,88 | 16,85 | 59,91 | 15,92 | -0,45 | 10,91 | 7,10 |
| MAYO | 4,84 | -0,38 | -12,16 | -3,00 | 1,10 | 20,42 | 58,86 | 13,75 | 0,26 | 11,32 | 5,82 |
| JUNIO | 5,68 | -0,44 | -9,74 | -6,82 | 4,78 | 23,21 | 56,70 | 12,58 | -0,30 | 11,02 | 4,72 |
| JULIO | 2,98 | -1,73 | -6,91 | -5,23 | 1,82 | 23,97 | 55,24 | 11,16 | 1,56 | 11,16 | 3,82 |
| AGOSTO | 2,73 | -2,03 | -6,52 | -4,68 | 2,79 | 25,17 | 52,12 | 10,32 | 1,36 | 11,00 | |
| SEPTIEMBRE | 1,63 | -3,42 | -8,15 | -3,88 | 3,42 | 31,13 | 49,07 | 9,48 | 2,88 | 10,56 | |
| OCTUBRE | 0,40 | -5,37 | -8,63 | -3,48 | 5,60 | 39,73 | 40,20 | 6,68 | 5,44 | 10,53 | |
| NOVIEMBRE | 0,83 | -5,50 | -7,94 | -3,39 | 6,99 | 45,17 | 35,65 | 4,65 | 5,10 | 12,32 | |
| DICIEMBRE | 1,48 | -8,61 | -5,98 | -2,09 | 8,32 | 50,70 | 30,87 | 2,21 | 5,80 | 11,41 | |

ESPAÑA SERIE PARO REGISTRADO - ESPAÑA -

| MES | 2.002 | 2.003 | 2.004 | 2.005 | 2.006 | 2.007 | 2.008 | 2.009 | 2.010 | 2.011 | 2.012 | 2.013 |
|------------|-----------|-----------|-----------|-----------|-----------|-----------|-----------|-----------|-----------|-----------|-----------|------------------|
| ENERO | 2.075.022 | 2.185.156 | 2.232.560 | 2.176.599 | 2.171.503 | 2.082.508 | 2.261.925 | 3.327.801 | 4.048.493 | 4.231.003 | 4.599.829 | 4.980.778 |
| FEBRERO | 2.149.908 | 2.180.216 | 2.219.300 | 2.165.420 | 2.169.277 | 2.075.275 | 2.315.331 | 3.481.859 | 4.130.625 | 4.299.263 | 4.712.098 | 5.040.222 |
| MARZO | 2.083.103 | 2.163.498 | 2.181.546 | 2.144.835 | 2.148.530 | 2.059.451 | 2.300.975 | 3.605.402 | 4.166.613 | 4.333.669 | 4.750.867 | 5.035.243 |
| ABRIL | 2.060.070 | 2.104.475 | 2.162.405 | 2.095.945 | 2.075.676 | 2.023.124 | 2.338.517 | 3.644.880 | 4.142.425 | 4.269.360 | 4.744.235 | 4.989.193 |
| MAYO | 2.002.924 | 2.035.601 | 2.090.702 | 2.007.393 | 2.004.528 | 1.973.231 | 2.353.575 | 3.620.139 | 4.066.202 | 4.189.659 | 4.714.122 | 4.890.928 |
| JUNIO | 1.962.963 | 2.020.367 | 2.054.113 | 1.974.860 | 1.959.754 | 1.965.869 | 2.390.424 | 3.564.889 | 3.982.368 | 4.121.801 | 4.615.269 | 4.763.680 |
| JULIO | 1.961.852 | 1.995.964 | 2.014.218 | 1.989.417 | 1.954.984 | 1.970.338 | 2.426.916 | 3.544.095 | 3.908.578 | 4.079.742 | 4.587.455 | 4.698.814 |
| AGOSTO | 1.983.982 | 2.016.675 | 2.049.639 | 2.019.110 | 1.983.677 | 2.028.296 | 2.530.001 | 3.629.080 | 3.969.661 | 4.130.927 | 4.625.634 | |
| SEPTIEMBRE | 2.006.786 | 2.039.630 | 2.050.514 | 2.013.286 | 1.966.166 | 2.017.363 | 2.625.368 | 3.709.447 | 4.017.763 | 4.226.744 | 4.705.279 | |
| OCTUBRE | 2.064.512 | 2.096.606 | 2.075.811 | 2.052.861 | 1.992.836 | 2.048.577 | 2.818.026 | 3.808.353 | 4.085.976 | 4.360.926 | 4.833.521 | |
| NOVIEMBRE | 2.117.144 | 2.143.206 | 2.121.089 | 2.095.580 | 2.023.164 | 2.094.473 | 2.989.269 | 3.868.946 | 4.110.294 | 4.420.462 | 4.907.817 | |
| DICIEMBRE | 2.127.018 | 2.181.248 | 2.112.715 | 2.102.937 | 2.022.873 | 2.129.547 | 3.128.963 | 3.923.603 | 4.100.073 | 4.422.359 | 4.848.723 | |

VARIACIONES INTERMENSUALES ABSOLUTAS

| MES | 2.002 | 2.003 | 2.004 | 2.005 | 2.006 | 2.007 | 2.008 | 2.009 | 2.010 | 2.011 | 2.012 | 2.013 |
|------------|---------|---------|---------|---------|---------|---------|---------|---------|---------|---------|----------------|----------------|
| ENERO | 86.307 | 58.138 | 51.312 | 63.884 | 68.566 | 59.635 | 132.378 | 198.838 | 124.890 | 130.930 | 177.470 | 132.055 |
| FEBRERO | 74.886 | -4.940 | -13.260 | -11.179 | -2.226 | -7.233 | 53.406 | 154.058 | 82.132 | 68.260 | 112.269 | 59.444 |
| MARZO | -66.805 | -16.718 | -37.754 | -20.585 | -20.747 | -15.824 | -14.356 | 123.543 | 35.988 | 34.406 | 38.769 | -4.979 |
| ABRIL | -23.033 | -59.023 | -19.141 | -48.890 | -72.854 | -36.327 | 37.542 | 39.478 | -24.188 | -64.309 | -6.632 | -46.050 |
| MAYO | -57.146 | -68.874 | -71.703 | -88.552 | -71.148 | -49.893 | 15.058 | -24.741 | -76.223 | -79.701 | -30.113 | -98.265 |
| JUNIO | -39.961 | -15.234 | -36.589 | -32.533 | -44.774 | -7.362 | 36.849 | -55.250 | -83.834 | -67.858 | -98.853 | -127.248 |
| JULIO | -1.111 | -24.403 | -39.895 | 14.557 | -4.770 | 4.469 | 36.492 | -20.794 | -73.790 | -42.059 | -27.814 | -64.866 |
| AGOSTO | 22.130 | 20.711 | 35.421 | 29.693 | 28.693 | 57.958 | 103.085 | 84.985 | 61.083 | 51.185 | 38.179 | |
| SEPTIEMBRE | 22.804 | 22.955 | 875 | -5.824 | -17.511 | -10.933 | 95.367 | 80.367 | 48.102 | 95.817 | 79.645 | |
| OCTUBRE | 57.726 | 56.976 | 25.297 | 39.575 | 26.670 | 31.214 | 192.658 | 98.906 | 68.213 | 134.182 | 128.242 | |
| NOVIEMBRE | 52.632 | 46.600 | 45.278 | 42.719 | 30.328 | 45.896 | 171.243 | 60.593 | 24.318 | 59.536 | 74.296 | |
| DICIEMBRE | 9.874 | 38.042 | -8.374 | 7.357 | -291 | 35.074 | 139.694 | 54.657 | -10.221 | 1.897 | -59.094 | |

VARIACIONES INTERMENSUALES RELATIVAS

| MES | 2.002 | 2.003 | 2.004 | 2.005 | 2.006 | 2.007 | 2.008 | 2.009 | 2.010 | 2.011 | 2.012 | 2.013 |
|------------|-------|-------|-------|-------|-------|-------|-------|-------|-------|-------|--------------|--------------|
| ENERO | 4,34 | 2,73 | 2,35 | 3,02 | 3,26 | 2,95 | 6,22 | 6,35 | 3,18 | 3,19 | 4,01 | 2,72 |
| FEBRERO | 3,61 | -0,23 | -0,59 | -0,51 | -0,10 | -0,35 | 2,36 | 4,63 | 2,03 | 1,61 | 2,44 | 1,19 |
| MARZO | -3,11 | -0,77 | -1,70 | -0,95 | -0,96 | -0,76 | -0,62 | 3,55 | 0,87 | 0,80 | 0,82 | -0,10 |
| ABRIL | -1,11 | -2,73 | -0,88 | -2,28 | -3,39 | -1,76 | 1,63 | 1,09 | -0,58 | -1,48 | -0,14 | -0,91 |
| MAYO | -2,77 | -3,27 | -3,32 | -4,22 | -3,43 | -2,47 | 0,64 | -0,68 | -1,84 | -1,87 | -0,63 | -1,97 |
| JUNIO | -2,00 | -0,75 | -1,75 | -1,62 | -2,23 | -0,37 | 1,57 | -1,53 | -2,06 | -1,62 | -2,10 | -2,60 |
| JULIO | -0,06 | -1,21 | -1,94 | 0,74 | -0,24 | 0,23 | 1,53 | -0,58 | -1,85 | -1,02 | -0,60 | -1,36 |
| AGOSTO | 1,13 | 1,04 | 1,76 | 1,49 | 1,47 | 2,94 | 4,25 | 2,40 | 1,56 | 1,25 | 0,83 | |
| SEPTIEMBRE | 1,15 | 1,14 | 0,04 | -0,29 | -0,88 | -0,54 | 3,77 | 2,21 | 1,21 | 2,32 | 1,72 | |
| OCTUBRE | 2,88 | 2,79 | 1,23 | 1,97 | 1,36 | 1,55 | 7,34 | 2,67 | 1,70 | 3,17 | 2,73 | |
| NOVIEMBRE | 2,55 | 2,22 | 2,18 | 2,08 | 1,52 | 2,24 | 6,08 | 1,59 | 0,60 | 1,37 | 1,54 | |
| DICIEMBRE | 0,47 | 1,78 | -0,39 | 0,35 | -0,01 | 1,67 | 4,67 | 1,41 | -0,25 | 0,04 | -1,20 | |

VARIACIONES INTERANUALES ABSOLUTAS

| MES | 2.002 | 2.003 | 2.004 | 2.005 | 2.006 | 2.007 | 2.008 | 2.009 | 2.010 | 2.011 | 2.012 | 2.013 |
|------------|---------|---------|---------|---------|---------|---------|---------|-----------|---------|---------|----------------|----------------|
| ENERO | | 110.134 | 47.404 | -55.961 | -5.096 | -88.995 | 179.417 | 1.065.876 | 720.692 | 182.510 | 368.826 | 380.949 |
| FEBRERO | 156.634 | 30.308 | 39.084 | -53.880 | 3.857 | -94.002 | 240.056 | 1.166.528 | 648.766 | 168.638 | 412.835 | 328.124 |
| MARZO | 102.097 | 80.395 | 18.048 | -36.711 | 3.695 | -89.079 | 241.524 | 1.304.427 | 561.211 | 167.056 | 417.198 | 284.376 |
| ABRIL | 149.617 | 44.405 | 57.930 | -66.460 | -20.269 | -52.552 | 315.393 | 1.306.363 | 497.545 | 126.935 | 474.875 | 244.958 |
| MAYO | 104.639 | 32.677 | 55.101 | -83.309 | -2.865 | -31.297 | 380.344 | 1.266.564 | 446.063 | 123.457 | 524.463 | 176.806 |
| JUNIO | 120.407 | 57.404 | 33.746 | -79.253 | -15.106 | 6.115 | 424.555 | 1.174.465 | 417.479 | 139.433 | 493.468 | 148.411 |
| JULIO | 126.114 | 34.112 | 18.254 | -24.801 | -34.433 | 15.354 | 456.578 | 1.117.179 | 364.483 | 171.164 | 507.713 | 111.359 |
| AGOSTO | 105.469 | 32.693 | 32.964 | -30.529 | -35.433 | 44.619 | 501.705 | 1.099.079 | 340.581 | 161.266 | 494.707 | |
| SEPTIEMBRE | 117.601 | 32.844 | 10.884 | -37.228 | -47.120 | 51.197 | 608.005 | 1.084.079 | 308.316 | 208.981 | 478.535 | |
| OCTUBRE | 123.603 | 32.094 | -20.795 | -22.950 | -60.025 | 55.741 | 769.449 | 990.327 | 277.623 | 274.950 | 472.595 | |
| NOVIEMBRE | 131.287 | 26.062 | -22.117 | -25.509 | -72.416 | 71.309 | 894.796 | 879.677 | 241.348 | 310.168 | 487.355 | |
| DICIEMBRE | 138.303 | 54.230 | -68.533 | -9.778 | -80.064 | 106.674 | 999.416 | 794.640 | 176.470 | 322.286 | 426.364 | |

VARIACIONES INTERANUALES RELATIVAS

| MES | 2.002 | 2.003 | 2.004 | 2.005 | 2.006 | 2.007 | 2.008 | 2.009 | 2.010 | 2.011 | 2.012 | 2.013 |
|------------|-------|-------|-------|-------|-------|-------|-------|-------|-------|-------|--------------|-------------|
| ENERO | | 5,31 | 2,17 | -2,51 | -0,23 | -4,10 | 8,62 | 47,12 | 21,66 | 4,51 | 8,72 | 8,28 |
| FEBRERO | 7,86 | 1,41 | 1,79 | -2,43 | 0,18 | -4,33 | 11,57 | 50,38 | 18,63 | 4,08 | 9,60 | 6,96 |
| MARZO | 5,15 | 3,86 | 0,83 | -1,68 | 0,17 | -4,15 | 11,73 | 56,69 | 15,57 | 4,01 | 9,63 | 5,99 |
| ABRIL | 7,83 | 2,16 | 2,75 | -3,07 | -0,97 | -2,53 | 15,59 | 55,86 | 13,65 | 3,06 | 11,12 | 5,16 |
| MAYO | 5,51 | 1,63 | 2,71 | -3,98 | -0,14 | -1,56 | 19,28 | 53,81 | 12,32 | 3,04 | 12,52 | 3,75 |
| JUNIO | 6,53 | 2,92 | 1,67 | -3,86 | -0,76 | 0,31 | 21,60 | 49,13 | 11,71 | 3,50 | 11,97 | 3,22 |
| JULIO | 6,87 | 1,74 | 0,91 | -1,23 | -1,73 | 0,79 | 23,17 | 46,03 | 10,28 | 4,38 | 12,44 | 2,43 |
| AGOSTO | 5,61 | 1,65 | 1,63 | -1,49 | -1,75 | 2,25 | 24,74 | 43,44 | 9,38 | 4,06 | 11,98 | |
| SEPTIEMBRE | 6,22 | 1,64 | 0,53 | -1,82 | -2,34 | 2,60 | 30,14 | 41,29 | 8,31 | 5,20 | 11,32 | |
| OCTUBRE | 6,37 | 1,55 | -0,99 | -1,11 | -2,92 | 2,80 | 37,56 | 35,14 | 7,29 | 6,73 | 10,84 | |
| NOVIEMBRE | 6,61 | 1,23 | -1,03 | -1,20 | -3,46 | 3,52 | 42,72 | 29,43 | 6,24 | 7,55 | 11,02 | |
| DICIEMBRE | 6,95 | 2,55 | -3,14 | -0,46 | -3,81 | 5,27 | 46,93 | 25,40 | 4,50 | 7,86 | 9,64 | |

Informe de paro registrado y contratos de trabajo

Incorpora datos nacionales

Julio 2013

Datos estadísticos de periodicidad mensual de Paro Registrado y Contratos de Trabajo registrados en la Comunidad de Madrid. Incorpora datos nacionales de España. Contiene registros desde 2005 hasta la actualidad.

 Dirección General de Estrategia
y Fomento de Empleo
CONSEJERÍA DE EMPLEO,
TURISMO Y CULTURA

Comunidad de Madrid