

Informe de paro registrado y contratos de trabajo

Incorpora datos nacionales

Agosto 2013



CONSEJERÍA DE EMPLEO,
TURISMO Y CULTURA
Comunidad de Madrid
www.madrid.org

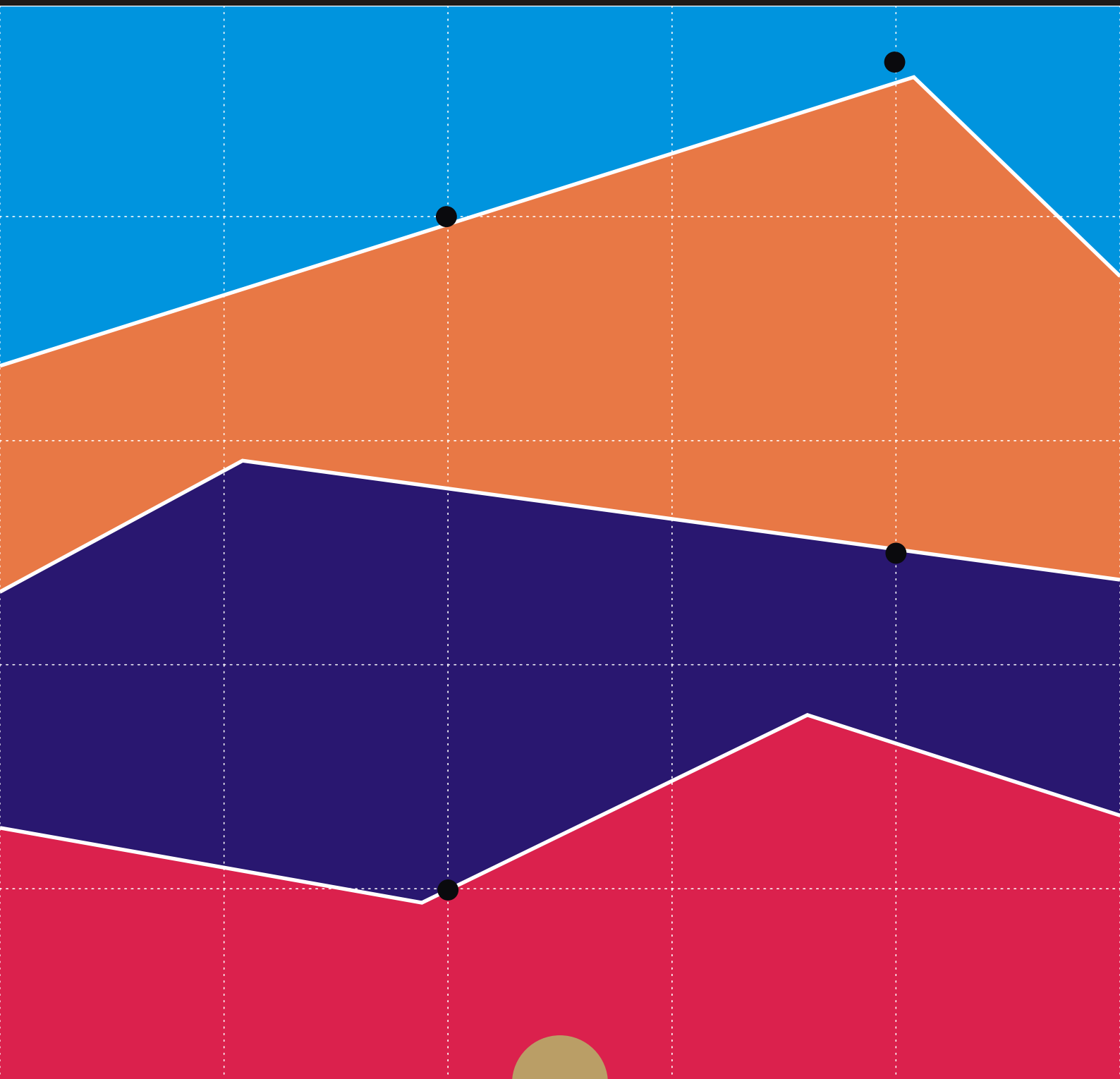

CONSEJERÍA DE EMPLEO, TURISMO Y CULTURA

Consejera de Empleo, Turismo y Cultura

Excma. Sra. Dña. Susana Adame

Viceconsejero de Empleo

Ilmo. Sr. D. Juan Van-Halen Rodríguez

Director General de Estrategia y Fomento de Empleo

Ilmo. Sr. D. Valentín Bote Álvarez-Carrasco

Subdirectora General de Cualificación y Políticas de Empleo

Cristina Olías de Lima Gete

Jefe de Área Observatorio de Empleo

Antonio Hernando Sánchez

Equipo técnico editorial:

Teresa Vara García

© Comunidad de Madrid

Edita: **Dirección General de Estrategia y Fomento de Empleo de la Consejería Empleo, Turismo y Cultura.**

Vía Lusitana, 21. 28025 Madrid.

observatorio.empleo@madrid.org

www.madrid.org

Formato de edición: archivo electrónico

Edición: **09/2013**

Editado en España - Published in Spain

Paro Registrado

El paro en Madrid se sitúa en 543.905

En el mes de Agosto, el paro registrado en la Comunidad de Madrid se sitúa en 543.905 personas, se incrementa respecto al mes anterior en 1.505, representa un 0,28%. En la evolución interanual, la cifra de paro presenta un incremento de 16.644, el 3,16%.

En España, la cifra de paro es de 4.698.783, comparado con el mes de julio supone una bajada de 31 personas, si se contrasta con Agosto de 2.012 implica una subida del 1,58%, 73.149 personas más.

Entre los jóvenes menores de 25 años el paro baja un 9,28% anual

La distribución del paro por sexos en la Comunidad de Madrid presenta un mejor comportamiento entre el grupo de hombres, con bajadas intermensuales del 0,10%, 264 parados menos, mientras que en el grupo de mujeres se incrementa un 0,63%, 1.769 parados más que en julio pasado; en la evolución interanual en ambos colectivos se observan subidas: un 2,31% entre los hombres y un 3,95% entre las mujeres, por lo que las cifras de paro se sitúan en 260.555 y 283.350 respectivamente.

Entre los jóvenes menores de 25 años, el paro sigue bajando: un 1,80% intermensual y un 9,28% interanual, con un total de 41.167 jóvenes parados de los que 21.637 son hombres y 19.530 son mujeres, siendo igualmente más favorable la evolución entre los hombres que entre las mujeres, ya que respecto al mes anterior los jóvenes parados bajan un 3,36%, frente al 0,02% que descienden las mujeres. En el año los hombres descienden en un 10,42% y las mujeres un 7,98%.

El paro baja en Construcción, Agricultura y en el colectivo de "Sin Empleo Anterior"

Por sectores económicos, el paro baja en Construcción un 1,15% mensual y un 5,12% anual, en Agricultura baja un 1,96% en el mes, y en el colectivo de "Sin empleo Anterior" también desciende respecto a julio un 2,34%, en el resto de sectores se producen incrementos, un 0,45% en Industria y un 0,68% en Servicios. Con respecto a la evolución interanual, en todos los sectores se producen aumentos, salvo la bajada en Construcción ya mencionada, en Servicios crece un 5,07%, en Industria un 0,12%, en Agricultura un 6,53% y en el colectivo de "Sin Empleo Anterior" un 2,07%.

Contratos

Se registran 102.071 contratos de trabajo.

El número de contratos formalizados en la región en el mes de Agosto fue de 102.071, un 39,01% menos que en el mes anterior y un 3,15% inferior a la cifra de Agosto de 2.012.

El número de contratos indefinidos es de 13.356

Por tipología de contratos, los indefinidos descienden un 35,12% en el mes, con 13.356 contratos indefinidos formalizados, los temporales disminuyen un 39,56%, con 88.715 contratos temporales registrados; si se observa la evolución interanual, el número de indefinidos bajó un 14,72% y los temporales un 1,13%.

La tasa de indefinidos sobre total se sitúa en 13,09%

En España, el número total de contratos es de 1.043.166, representa una bajada del 30,79% intermensual, con respecto al año anterior el descenso es del 0,06%.

Los contratos indefinidos formalizados en España fueron 62.454, por tanto experimentan un descenso del 35,17% intermensual y 16,10% interanual. Los contratos temporales bajan un 30,50% en el mes, situándose en 980.712, respecto a Agosto del año anterior suben un 1,17%.

La tasa de contratos indefinidos sobre el total en la Comunidad es de 13,09%, 0,78 puntos porcentuales superior a la de julio pasado, y 1,77 p.p. inferior a la del mismo mes del año anterior. En el caso de España, la tasa se sitúa en el 5,99%, disminuye por tanto 0,40 p.p. en el mes y 1,14 puntos en el año.

PARO REGISTRADO COMUNIDAD DE MADRID		DATOS AGOSTO 2.013			VARIACION INTERMENSUAL						VARIACION INTERANUAL					
		SEXO			HOMBRES		MUJERES		TOTAL		HOMBRES		MUJERES		TOTAL	
		Hombre	Mujer	Total	V.A.	%	V.A.	%	V.A.	%	V.A.	%	V.A.	%	V.A.	%
EDAD																
< 25	< 20	4.876	3.729	8.605	-343	-6,57	-178	-4,56	-521	-5,71	-914	-15,79	-655	-14,94	-1.569	-15,42
	20 - 24	16.761	15.801	32.562	-410	-2,39	175	1,12	-235	-0,72	-1.602	-8,72	-1.038	-6,16	-2.640	-7,50
	Subtotal < 25	21.637	19.530	41.167	-753	-3,36	-3	-0,02	-756	-1,80	-2.516	-10,42	-1.693	-7,98	-4.209	-9,28
25 - 44	25 - 29	23.815	26.028	49.843	-288	-1,19	264	1,02	-24	-0,05	-1.977	-7,67	-2.046	-7,29	-4.023	-7,47
	30 - 34	31.571	36.318	67.889	-86	-0,27	331	0,92	245	0,36	-2.062	-6,13	-1.206	-3,21	-3.268	-4,59
	35 - 39	37.184	43.821	81.005	-137	-0,37	386	0,89	249	0,31	-149	-0,40	1.247	2,93	1.098	1,37
	40 - 44	36.560	41.431	77.991	271	0,75	199	0,48	470	0,61	1.700	4,88	2.749	7,11	4.449	6,05
	Subtotal 25 - 44	129.130	147.598	276.728	-240	-0,19	1.180	0,81	940	0,34	-2.488	-1,89	744	0,51	-1.744	-0,63
> 45	45 - 49	35.259	37.516	72.775	122	0,35	98	0,26	220	0,30	3.558	11,22	3.507	10,31	7.065	10,75
	50 - 54	30.610	32.249	62.859	288	0,95	296	0,93	584	0,94	3.094	11,24	3.238	11,16	6.332	11,20
	55 - 59	27.435	28.639	56.074	223	0,82	160	0,56	383	0,69	3.428	14,28	3.198	12,57	6.626	13,40
	60 +	16.484	17.818	34.302	96	0,59	38	0,21	134	0,39	803	5,12	1.771	11,04	2.574	8,11
Subtotal > 45	109.788	116.222	226.010	729	0,67	592	0,51	1.321	0,59	10.883	11,00	11.714	11,21	22.597	11,11	
Total		260.555	283.350	543.905	-264	-0,10	1.769	0,63	1.505	0,28	5.879	2,31	10.765	3,95	16.644	3,16
NIVEL FORMATIVO																
11	Estudios primarios incompletos	21.987	16.668	38.655	-356	-1,59	-262	-1,55	-618	-1,57	-942	-4,11	-273	-1,61	-1.215	-3,05
12	Estudios primarios completos	41.760	34.237	75.997	-234	-0,56	-276	-0,80	-510	-0,67	4.648	12,52	4.351	14,56	8.999	13,43
21	Prog. for. inserción laboral no precisan tit. académica 1ª et. secundaria (+ 300 h)	826	629	1.455	-16	-1,90	7	1,13	-9	-0,61	0	0,00	9	1,45	9	0,62
22	1ª et. ed. secundaria sin tit. grad. escolar o equivalente	42.736	32.174	74.910	-653	-1,50	-448	-1,37	-1.101	-1,45	-1.549	-3,50	-372	-1,14	-1.921	-2,50
23	1ª et. ed. secundaria con título graduado escolar o equivalente	63.370	66.185	129.555	-153	-0,24	-207	-0,31	-360	-0,28	-84	-0,13	375	0,57	291	0,23
31	Prog. form. inserción laboral precisan titu. secundaria 1ª et. (+ 300 horas)	252	225	477	-10	-3,82	-4	-1,75	-14	-2,85	-5	-1,95	-16	-6,64	-21	-4,22
32	Enseñanzas bachillerato	30.267	39.048	69.315	275	0,92	501	1,30	776	1,13	609	2,05	662	1,72	1.271	1,87
33	Gº medio f.p. específica, artes plásticas y diseño y deportivas	12.310	19.395	31.705	92	0,75	15	0,08	107	0,34	398	3,34	872	4,71	1.270	4,17
34	Gº medio música y danza	58	96	154	6	11,54	-6	-5,88	0	0,00	-13	-18,31	8	9,09	-5	-3,14
41	Prog. for. inserción laboral precisan tit. secundaria 2ª et. (+ 300 horas)	42	51	93	-4	-8,70	-3	-5,56	-7	-7,00	-14	-25,00	2	4,08	-12	-11,43
51	Gº superior f.p. específica y equivalente, artes plásticas y diseño y deportivas	12.765	17.500	30.265	182	1,45	542	3,20	724	2,45	1.249	10,85	1.244	7,65	2.493	8,98
52	Tit. propios universidades y otras enseñ. precisan tit. bachiller (2 y + años)	114	123	237	4	3,64	10	8,85	14	6,28	31	37,35	30	32,26	61	34,66
53	Prog. form. inserción laboral precisan f.p. Gº superior (+ 300 horas)	22	20	42	0	0,00	0	0,00	0	0,00	2	10,00	9	81,82	11	35,48
54	Diplomados o equivalente	8.864	17.775	26.639	297	3,47	898	5,32	1.195	4,70	550	6,62	1.474	9,04	2.024	8,22
55	Licenciados o equivalente	19.572	33.421	52.993	317	1,65	1.000	3,08	1.317	2,55	682	3,61	1.480	4,63	2.162	4,25
56	Estud. oficial. especialización profesional	227	431	658	-12	-5,02	-31	-6,71	-43	-6,13	59	35,12	88	25,66	147	28,77
61	Doctorado universitario	366	455	821	28	8,28	9	2,02	37	4,72	67	22,41	31	7,31	98	13,55
50	Postgraduados	911	1.442	2.353	84	10,16	161	12,57	245	11,62	500	121,65	857	146,50	1.357	136,24
80	Sin estudios	4.106	3.475	7.581	-111	-2,63	-137	-3,79	-248	-3,17	-309	-7,00	-66	-1,86	-375	-4,71

PARO REGISTRADO COMUNIDAD DE MADRID		DATOS AGOSTO 2.013			VARIACION INTERMENSUAL						VARIACION INTERANUAL					
		SEXO			HOMBRES		MUJERES		TOTAL		HOMBRES		MUJERES		TOTAL	
		Hombre	Mujer	Total	V.A.	%	V.A.	%	V.A.	%	V.A.	%	V.A.	%	V.A.	%
GRUPOS PROFESIONALES																
0	Ocupaciones militares	122	48	170	9	7,96	-1	-2,04	8	4,94	29	31,18	19	65,52	48	39,34
1	Directores y gerentes	6.653	2.960	9.613	10	0,15	39	1,34	49	0,51	67	1,02	255	9,43	322	3,47
2	Técnicos y profesionales científicos e intelectuales	30.113	45.094	75.207	639	2,17	2.040	4,74	2.679	3,69	2.365	8,52	3.580	8,62	5.945	8,58
3	Técnicos; profesionales de apoyo	29.481	23.017	52.498	359	1,23	330	1,45	689	1,33	2.050	7,47	1.076	4,90	3.126	6,33
4	Empleados contables, administrativos y otros de oficina	16.209	62.137	78.346	50	0,31	401	0,65	451	0,58	598	3,83	2.098	3,49	2.696	3,56
5	Trabaj. servic. restauración, personales, protección y vendedores	31.416	75.204	106.620	0	0,00	12	0,02	12	0,01	1.741	5,87	2.878	3,98	4.619	4,53
6	Trabaj. cualific. sector agrícola, ganadero, forestal y pesquero	4.197	1.478	5.675	-32	-0,76	9	0,61	-23	-0,40	77	1,87	3	0,20	80	1,43
7	Artesanos y trabaj. cualific. industria manufacturera y construcción (no operadores)	77.259	4.594	81.853	-645	-0,83	-42	-0,91	-687	-0,83	-1.306	-1,66	-122	-2,59	-1.428	-1,71
8	Operadores de instalaciones y maquinaria, y montadores	24.131	4.750	28.881	69	0,29	85	1,82	154	0,54	470	1,99	89	1,91	559	1,97
9	Ocupaciones elementales	40.974	64.068	105.042	-723	-1,73	-1.104	-1,69	-1.827	-1,71	-212	-0,51	889	1,41	677	0,65
SECTORES Y SECCIONES DE ACTIVIDAD																
A	Agricultura, ganadería, silvicultura y pesca	2.666	1.232	3.898	-54	-1,99	-24	-1,91	-78	-1,96	170	6,81	69	5,93	239	6,53
	Agricultura	2.666	1.232	3.898	-54	-1,99	-24	-1,91	-78	-1,96	170	6,81	69	5,93	239	6,53
B	Industrias extractivas	323	224	547	-22	-6,38	-7	-3,03	-29	-5,03	24	8,03	-31	-12,16	-7	-1,26
C	Industria manufacturera	21.617	15.324	36.941	79	0,37	70	0,46	149	0,40	297	1,39	46	0,30	343	0,94
D	Suministro de energía eléctrica, gas, vapor y aire	209	114	323	-11	-5,00	-11	-8,80	-22	-6,38	17	8,85	12	11,76	29	9,86
E	Suministro de agua, actividades de saneamiento, ge	2.964	2.995	5.959	128	4,51	-28	-0,93	100	1,71	52	1,79	-364	-10,84	-312	-4,98
	Industria	25.113	18.657	43.770	174	0,70	24	0,13	198	0,45	390	1,58	-337	-1,77	53	0,12
F	Construcción	59.164	8.980	68.144	-779	-1,30	-13	-0,14	-792	-1,15	-3.579	-5,70	-102	-1,12	-3.681	-5,12
	Construcción	59.164	8.980	68.144	-779	-1,30	-13	-0,14	-792	-1,15	-3.579	-5,70	-102	-1,12	-3.681	-5,12
G	Comercio al por mayor y al por menor; reparación d	30.035	40.753	70.788	-10	-0,03	161	0,40	151	0,21	1.868	6,63	1.924	4,96	3.792	5,66
H	Transporte y almacenamiento	14.975	7.264	22.239	67	0,45	-62	-0,85	5	0,02	821	5,80	704	10,73	1.525	7,36
I	Hostelería	16.436	25.682	42.118	273	1,69	129	0,50	402	0,96	1.382	9,18	681	2,72	2.063	5,15
J	Información y comunicaciones	11.064	10.485	21.549	-44	-0,40	119	1,15	75	0,35	1.792	19,33	962	10,10	2.754	14,65
K	Actividades financieras y de seguros	2.215	3.297	5.512	41	1,89	72	2,23	113	2,09	151	7,32	327	11,01	478	9,50
L	Actividades inmobiliarias	1.423	2.198	3.621	5	0,35	5	0,23	10	0,28	90	6,75	22	1,01	112	3,19
M	Actividades profesionales, científicas y técnicas	33.591	45.377	78.968	-162	-0,48	78	0,17	-84	-0,11	266	0,80	505	1,13	771	0,99
N	Actividades administrativas y servicios auxiliares	31.220	45.083	76.303	-61	-0,20	-333	-0,73	-394	-0,51	1.134	3,77	554	1,24	1.688	2,26
O	Administración Pública y defensa; Seguridad Social	5.428	10.275	15.703	9	0,17	169	1,67	178	1,15	-280	-4,91	-235	-2,24	-515	-3,18
P	Educación	5.378	16.196	21.574	380	7,60	1.472	10,00	1.852	9,39	493	10,09	1.622	11,13	2.115	10,87
Q	Actividades sanitarias y de servicios sociales	2.859	14.622	17.481	58	2,07	138	0,95	196	1,13	154	5,69	986	7,23	1.140	6,98
S	Otros servicios	4.454	4.777	9.231	86	1,97	100	2,14	186	2,06	76	1,74	92	1,96	168	1,85
R	Actividades artísticas, recreativas y de entrenimi	4.486	10.271	14.757	-4	-0,09	27	0,26	23	0,16	213	4,98	390	3,95	603	4,26
T	Actividades de los hogares como empleadores de per	1.637	3.581	5.218	-33	-1,98	39	1,10	6	0,12	407	33,09	2.402	203,73	2.809	116,60
U	Actividades de organizaciones y organismos extrate	102	135	237	-2	-1,92	7	5,47	5	2,16	38	59,38	29	27,36	67	39,41
	Servicios	165.303	239.996	405.299	603	0,37	2.121	0,89	2.724	0,68	8.605	5,49	10.965	4,79	19.570	5,07
X	Sin empleo anterior	8.309	14.485	22.794	-208	-2,44	-339	-2,29	-547	-2,34	293	3,66	170	1,19	463	2,07
	Colectivo sin empleo anterior	8.309	14.485	22.794	-208	-2,44	-339	-2,29	-547	-2,34	293	3,66	170	1,19	463	2,07

PARO REGISTRADO COMUNIDAD DE MADRID		DATOS AGOSTO 2.013			VARIACION INTERMENSUAL						VARIACION INTERANUAL					
		SEXO			HOMBRES		MUJERES		TOTAL		HOMBRES		MUJERES		TOTAL	
		Hombre	Mujer	Total	V.A.	%	V.A.	%	V.A.	%	V.A.	%	V.A.	%	V.A.	%
NACIONALIDAD																
0	Española	208.192	246.659	454.851	945	0,46	2.478	1,01	3.423	0,76	10.393	5,25	12.930	5,53	23.323	5,40
1	Comunitaria	17.497	12.326	29.823	-240	-1,35	-5	-0,04	-245	-0,81	-815	-4,45	-370	-2,91	-1.185	-3,82
2	Extracomunitaria	34.866	24.365	59.231	-969	-2,70	-704	-2,81	-1.673	-2,75	-3.699	-9,59	-1.795	-6,86	-5.494	-8,49
TIEMPO EN DESEMPLEO																
P.L.D.	<3 MESES	71.565	71.988	143.553	655	0,92	1.523	2,16	2.178	1,54	-4.358	-5,74	-1.812	-2,46	-6.170	-4,12
	3-6 MESES	36.679	34.673	71.352	-2.556	-6,51	-2.179	-5,91	-4.735	-6,22	-1.627	-4,25	-2.233	-6,05	-3.860	-5,13
	6-12 MESES	54.330	53.493	107.823	1.033	1,94	1.517	2,92	2.550	2,42	-2.407	-4,24	-1.481	-2,69	-3.888	-3,48
	1-2 AÑOS	52.688	57.682	110.370	-47	-0,09	143	0,25	96	0,09	5.164	10,87	6.166	11,97	11.330	11,44
	2-3 AÑOS	21.259	26.601	47.860	184	0,87	335	1,28	519	1,10	3.377	18,88	3.044	12,92	6.421	15,50
	3-4 AÑOS	10.571	14.751	25.322	117	1,12	136	0,93	253	1,01	-213	-1,98	698	4,97	485	1,95
	> 4 AÑOS	13.463	24.162	37.625	350	2,67	294	1,23	644	1,74	5.943	79,03	6.383	35,90	12.326	48,72
	Subtotal Paro Larga Duración		97.981	123.196	221.177	604	0,62	908	0,74	1.512	0,69	14.271	17,05	16.291	15,24	30.562
TOTAL		260.555	283.350	543.905	-264	-0,10	1.769	0,63	1.505	0,28	5.879	2,31	10.765	3,95	16.644	3,16

PARO REGISTRADO COMUNIDAD DE MADRID - AGOSTO 2.013

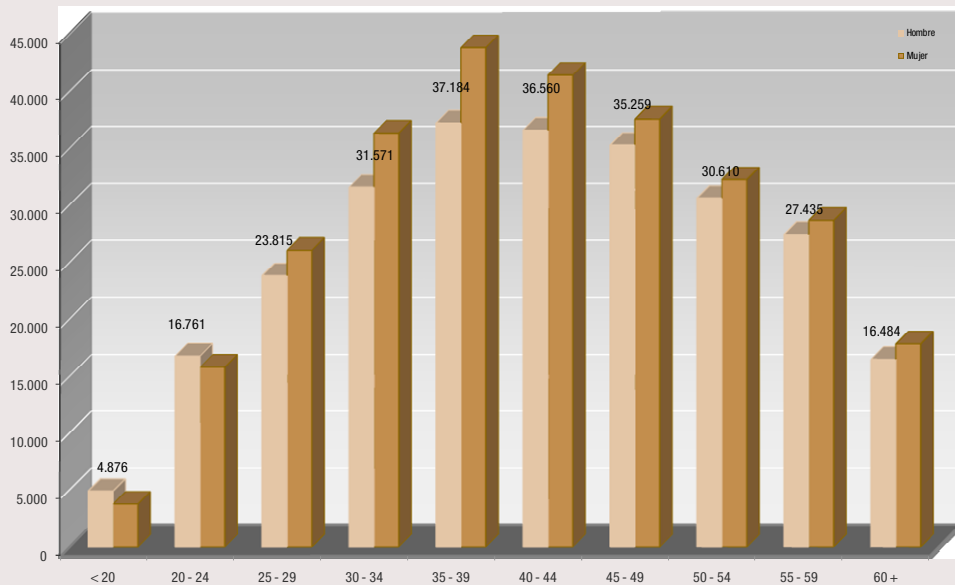

SERIE PARO REGISTRADO COMUNIDAD DE MADRID

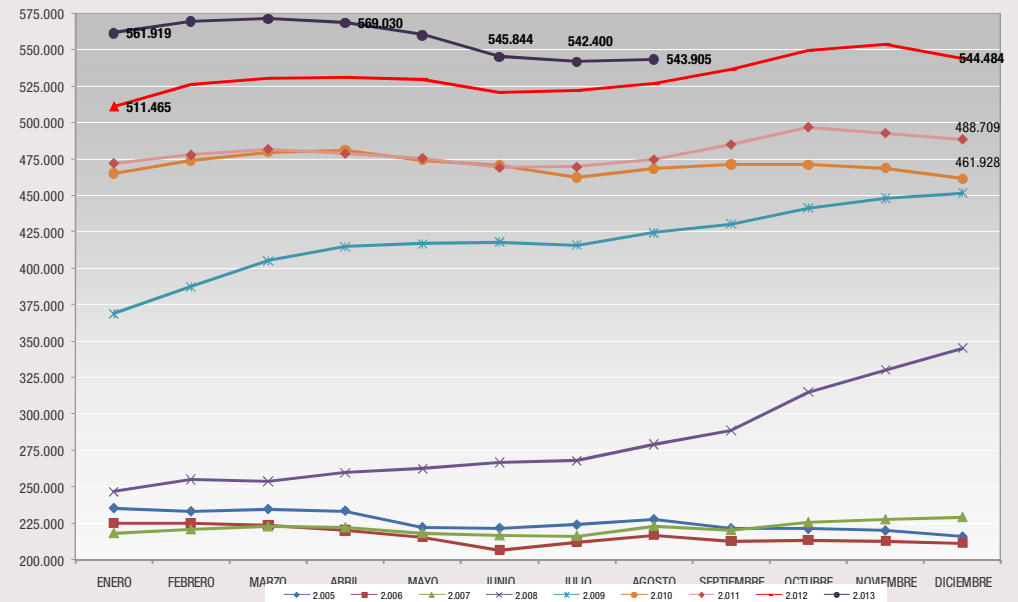

Resumen Mensual Paro y Contratos Registrados, Madrid y España

PARO REGISTRADO		Datos Agosto 2013	Variación intermensual		Variación interanual			
			Diferencia	%	Diferencia	%		
COMUNIDAD DE MADRID	Total	AMBOS SEXOS	543.905	1.505	0,28%	16.644	3,16%	
		Hombres	260.555	-264	-0,10%	5.879	2,31%	
		Mujeres	283.350	1.769	0,63%	10.765	3,95%	
	Edad	Menores de 25	41.167	-756	-1,80%	-4.209	-9,28%	
		Hombres	21.637	-753	-3,36%	-2.516	-10,42%	
		Mujeres	19.530	-3	-0,02%	-1.693	-7,98%	
	Sector	Agricultura	3.898	-78	-1,96%	239	6,53%	
		Industria	43.770	198	0,45%	53	0,12%	
		Construcción	68.144	-792	-1,15%	-3.681	-5,12%	
		Servicios	405.299	2.724	0,68%	19.570	5,07%	
		S/E Anterior	22.794	-547	-2,34%	463	2,07%	
	Nacionalidad	Españoles	454.851	3.423	0,76%	23.323	5,40%	
		Extranjeros:	89.054	-1.918	-2,11%	-6.679	-6,98%	
		Comunitarios	29.823	-245	-0,81%	-1.185	-3,82%	
		No Comunitarios	59.231	-1.673	-2,75%	-5.494	-8,49%	
	ESPAÑA	Total	AMBOS SEXOS	4.698.783	-31	0,00%	73.149	1,58%
Hombres			2.288.893	1.229	0,05%	-2.650	-0,12%	
Mujeres			2.409.890	-1.260	-0,05%	75.799	3,25%	
Edad		Menores de 25	406.363	-9.199	-2,21%	-29.957	-6,87%	
		Hombres	212.439	-7.335	-3,34%	-19.167	-8,28%	
		Mujeres	193.924	-1.864	-0,95%	-10.790	-5,27%	
Nacionalidad		Españoles	4.151.314	11.215	0,27%	110.844	2,74%	
		Extranjeros:	547.469	-11.246	-2,01%	-37.695	-6,44%	
		Comunitarios	175.902	-44	-0,03%	-8.764	-4,75%	
		No Comunitarios	371.567	-11.202	-2,93%	-28.931	-7,22%	
COM. DE MADRID		CONTRATOS REGISTRADOS		Datos Agosto 2013	Variación intermensual		Variación interanual*	
		Tipología de contrato	Indefinidos	13.356	-7.229	-35,12%	-2.305	-14,72%
	Temporales		88.715	-58.057	-39,56%	-1.015	-1,13%	
	Total contratos		102.071	-65.286	-39,01%	-3.320	-3,15%	
	Indefinidos/Totales		13,09%	0,78		-1,77		
	% indefinidos sobre total	Agricultura	3,60%	-0,95		-2,50		
		Industria	16,94%	0,05		1,30		
		Construcción	8,89%	-1,38		1,68		
		Servicios	13,41%	1,13		-2,27		
	ESPAÑA	Tipología de contrato	Indefinidos	62.454	-33.884	-35,17%	-11.986	-16,10%
Temporales			980.712	-430.291	-30,50%	11.358	1,17%	
Total contratos			1.043.166	-464.175	-30,79%	-628	-0,06%	
Indefinidos/Totales			5,99%	-0,40		-1,14		

*Para el cálculo de la variación interanual de contratos, se ha tenido en cuenta la cifra de contratos formalizados del Servicio de Hogar Familiar en el mes correspondiente de 2.012, que en su día no estaba incluida en la estadística publicada, por no disponer de la información.

Contratos Registrados		ene-12	feb-12	mar-12	abr-12	may-12	jun-12	jul-12	ago-12	sep-12	
COM. DE MADRID	Tipología de contrato	Indefinidos	17.815	20.744	25.026	26.005	28.248	42.395	61.749	15.661	27.403
		Temporales	103.205	103.872	106.270	102.800	117.864	133.943	143.510	89.730	120.953
		Total	121.020	124.616	131.296	128.805	146.112	176.338	205.259	105.391	148.356
	Sectores	Indefinidos/Totales	14,72%	16,65%	19,06%	20,19%	19,33%	24,04%	30,08%	14,86%	18,47%
		Agricultura y Pesca	4,42%	5,76%	14,32%	17,43%	6,65%	6,37%	7,80%	6,10%	7,55%
		Industria	21,42%	22,01%	27,94%	24,18%	22,74%	19,74%	17,32%	15,64%	20,77%
		Construcción	9,93%	9,78%	11,87%	12,53%	10,75%	10,47%	9,39%	7,21%	10,53%
Servicios	14,88%	17,14%	19,35%	20,65%	19,96%	25,26%	32,09%	15,68%	19,00%		
ESPAÑA	Tipología de contrato	Indefinidos	78.364	96.448	117.531	115.253	126.489	168.131	230.460	74.440	117.683
		Temporales	963.830	893.540	937.186	923.359	1.120.612	1.218.208	1.296.298	969.354	1.156.360
		Total contratos	1.042.194	989.988	1.054.717	1.038.612	1.247.101	1.386.339	1.526.758	1.043.794	1.274.043
	Indefinidos/Totales	7,52%	9,74%	11,14%	11,10%	10,14%	12,13%	15,09%	7,13%	9,24%	

La presente tabla actualiza los valores de contratos registrados y publicados en su día, incluyendo cada mes los formalizados en el Servicio de Hogar Familiar, que hasta el mes de octubre no se computaron en las estadísticas facilitadas por el Servicio Público de Empleo Estatal.

SERIE PARO REGISTRADO - COMUNIDAD DE MADRID -

Mes	2.003	2.004	2.005	2.006	2.007	2.008	2.009	2.010	2.011	2.012	2.013
ENERO	258.009	259.943	235.260	225.259	218.201	246.797	369.256	465.452	472.468	511.465	561.919
FEBRERO	259.508	261.880	233.111	225.214	220.752	255.339	387.545	474.356	478.170	526.374	570.039
MARZO	262.846	258.131	234.722	223.860	222.811	253.924	405.673	480.022	482.025	530.875	571.751
ABRIL	260.161	260.796	233.518	220.235	222.172	259.611	415.142	481.244	479.070	531.317	569.030
MAYO	254.188	253.209	222.420	215.748	218.126	262.660	417.273	474.661	475.876	529.740	560.560
JUNIO	246.910	245.827	221.890	206.759	216.651	266.936	418.284	470.913	469.511	521.246	545.844
JULIO	245.033	240.799	224.153	212.432	216.289	268.135	416.264	462.720	469.957	522.421	542.400
AGOSTO	248.591	243.556	227.684	217.021	223.083	279.234	424.759	468.609	474.997	527.261	543.905
SEPTIEMBRE	249.869	241.335	221.671	213.081	220.372	288.972	430.784	471.643	485.206	536.457	
OCTUBRE	255.921	242.181	221.285	213.581	225.543	315.159	441.858	471.388	497.025	549.354	
NOVIEMBRE	253.147	239.216	220.227	212.754	227.629	330.439	448.224	469.079	493.012	553.762	
DICIEMBRE	251.468	229.814	216.066	211.558	229.150	345.333	451.929	461.928	488.709	544.484	

VARIACIONES INTERMENSUALES ABSOLUTAS

MES	2.003	2.004	2.005	2.006	2.007	2.008	2.009	2.010	2.011	2.012	2.013
ENERO	10.202	8.475	5.446	9.193	6.643	17.647	23.923	13.523	10.540	22.756	17.435
FEBRERO	1.499	1.937	-2.149	-45	2.551	8.542	18.289	8.904	5.702	14.909	8.120
MARZO	3.338	-3.749	1.611	-1.354	2.059	-1.415	18.128	5.666	3.855	4.501	1.712
ABRIL	-2.685	2.665	-1.204	-3.625	-639	5.687	9.469	1.222	-2.955	442	-2.721
MAYO	-5.974	-7.587	-11.098	-4.487	-4.046	3.049	2.131	-6.583	-3.194	-1.577	-8.470
JUNIO	-7.277	-7.382	-530	-8.989	-1.475	4.276	1.011	-3.748	-6.365	-8.494	-14.716
JULIO	-1.877	-5.028	2.263	5.673	-362	1.199	-2.020	-8.193	446	1.175	-3.444
AGOSTO	3.558	2.757	3.531	4.589	6.794	11.099	8.495	5.889	5.040	4.840	1.505
SEPTIEMBRE	1.278	-2.222	-6.013	-3.940	-2.711	9.738	6.025	3.034	10.209	9.196	
OCTUBRE	6.052	846	-386	500	5.171	26.187	11.074	-255	11.819	12.897	
NOVIEMBRE	-2.774	-2.964	-1.058	-827	2.086	15.280	6.366	-2.309	-4.013	4.408	
DICIEMBRE	-1.679	-9.403	-4.161	-1.196	1.521	14.894	3.705	-7.151	-4.303	-9.278	

VARIACIONES INTERMENSUALES RELATIVAS

MES	2.003	2.004	2.005	2.006	2.007	2.008	2.009	2.010	2.011	2.012	2.013
ENERO	4,12	3,37	2,37	4,25	3,14	7,70	6,93	2,99	2,28	4,66	3,20
FEBRERO	0,58	0,74	-0,91	-0,02	1,17	3,46	4,95	1,91	1,21	2,91	1,45
MARZO	1,29	-1,43	0,69	-0,60	0,93	-0,55	4,68	1,19	0,81	0,86	0,30
ABRIL	-1,02	1,03	-0,51	-1,62	-0,29	2,24	2,33	0,25	-0,61	0,08	-0,48
MAYO	-2,30	-2,91	-4,75	-2,04	-1,82	1,17	0,51	-1,37	-0,67	-0,30	-1,49
JUNIO	-2,86	-2,92	-0,24	-4,17	-0,68	1,63	0,24	-0,79	-1,34	-1,60	-2,63
JULIO	-0,76	-2,05	1,02	2,74	-0,17	0,45	-0,48	-1,74	0,09	0,23	-0,63
AGOSTO	1,45	1,14	1,58	2,16	3,14	4,14	2,04	1,27	1,07	0,93	0,28
SEPTIEMBRE	0,51	-0,91	-2,64	-1,82	-1,22	3,49	1,42	0,65	2,15	1,74	
OCTUBRE	2,42	0,35	-0,17	0,23	2,35	9,06	2,57	-0,05	2,44	2,40	
NOVIEMBRE	-1,08	-1,22	-0,48	-0,39	0,92	4,85	1,44	-0,49	-0,81	0,80	
DICIEMBRE	-0,66	-3,93	-1,89	-0,56	0,67	4,51	0,83	-1,52	-0,87	-1,68	

VARIACIONES INTERANUALES ABSOLUTAS

MES	2.003	2.004	2.005	2.006	2.007	2.008	2.009	2.010	2.011	2.012	2.013
ENERO	21.178	1.935	-24.683	-10.001	-7.058	28.596	122.459	96.196	7.016	38.997	50.454
FEBRERO	10.702	2.372	-28.769	-7.897	-4.462	34.587	132.206	86.811	3.814	48.204	43.665
MARZO	16.589	-4.715	-23.409	-10.862	-1.049	31.113	151.749	74.349	2.003	48.850	40.876
ABRIL	10.701	635	-27.278	-13.283	1.937	37.439	155.531	66.102	-2.174	52.247	37.713
MAYO	11.744	-978	-30.789	-6.672	2.378	44.534	154.613	57.388	1.215	53.864	30.820
JUNIO	13.274	-1.083	-23.937	-15.131	9.892	50.285	151.348	52.629	-1.402	51.735	24.598
JULIO	7.101	-4.234	-16.646	-11.721	3.857	51.846	148.129	46.456	7.237	52.464	19.979
AGOSTO	6.600	-5.034	-15.872	-10.663	6.062	56.151	145.525	43.850	6.388	52.264	16.644
SEPTIEMBRE	4.007	-8.534	-19.664	-8.590	7.291	68.600	141.812	40.859	13.563	51.251	
OCTUBRE	1.019	-13.740	-20.896	-7.704	11.962	89.616	126.699	29.530	25.637	52.329	
NOVIEMBRE	2.087	-13.931	-18.989	-7.473	14.875	102.810	117.785	20.855	23.933	60.750	
DICIEMBRE	3.662	-21.654	-13.748	-4.508	17.592	116.183	106.596	9.999	26.781	55.775	

VARIACIONES INTERANUALES RELATIVAS

MES	2.003	2.004	2.005	2.006	2.007	2.008	2.009	2.010	2.011	2.012	2.013
ENERO	8,94	0,75	-9,50	-4,25	-3,13	13,11	49,62	26,05	1,51	8,25	9,86
FEBRERO	4,30	0,91	-10,99	-3,39	-1,98	15,67	51,78	22,40	0,80	10,08	8,30
MARZO	6,74	-1,79	-9,07	-4,63	-0,47	13,96	59,76	18,33	0,42	10,13	7,70
ABRIL	4,29	0,24	-10,46	-5,69	0,88	16,85	59,91	15,92	-0,45	10,91	7,10
MAYO	4,84	-0,38	-12,16	-3,00	1,10	20,42	58,86	13,75	0,26	11,32	5,82
JUNIO	5,68	-0,44	-9,74	-6,82	4,78	23,21	56,70	12,58	-0,30	11,02	4,72
JULIO	2,98	-1,73	-6,91	-5,23	1,82	23,97	55,24	11,16	1,56	11,16	3,82
AGOSTO	2,73	-2,03	-6,52	-4,68	2,79	25,17	52,12	10,32	1,36	11,00	3,16
SEPTIEMBRE	1,63	-3,42	-8,15	-3,88	3,42	31,13	49,07	9,48	2,88	10,56	
OCTUBRE	0,40	-5,37	-8,63	-3,48	5,60	39,73	40,20	6,68	5,44	10,53	
NOVIEMBRE	0,83	-5,50	-7,94	-3,39	6,99	45,17	35,65	4,65	5,10	12,32	
DICIEMBRE	1,48	-8,61	-5,98	-2,09	8,32	50,70	30,87	2,21	5,80	11,41	

ESPAÑA SERIE PARO REGISTRADO - ESPAÑA -

MES	2.002	2.003	2.004	2.005	2.006	2.007	2.008	2.009	2.010	2.011	2.012	2.013
ENERO	2.075.022	2.185.156	2.232.560	2.176.599	2.171.503	2.082.508	2.261.925	3.327.801	4.048.493	4.231.003	4.599.829	4.980.778
FEBRERO	2.149.908	2.180.216	2.219.300	2.165.420	2.169.277	2.075.275	2.315.331	3.481.859	4.130.625	4.299.263	4.712.098	5.040.222
MARZO	2.083.103	2.163.498	2.181.546	2.144.835	2.148.530	2.059.451	2.300.975	3.605.402	4.166.613	4.333.669	4.750.867	5.035.243
ABRIL	2.060.070	2.104.475	2.162.405	2.095.945	2.075.676	2.023.124	2.338.517	3.644.880	4.142.425	4.269.360	4.744.235	4.989.193
MAYO	2.002.924	2.035.601	2.090.702	2.007.393	2.004.528	1.973.231	2.353.575	3.620.139	4.066.202	4.189.659	4.714.122	4.890.928
JUNIO	1.962.963	2.020.367	2.054.113	1.974.860	1.959.754	1.965.869	2.390.424	3.564.889	3.982.368	4.121.801	4.615.269	4.763.680
JULIO	1.961.852	1.995.964	2.014.218	1.989.417	1.954.984	1.970.338	2.426.916	3.544.095	3.908.578	4.079.742	4.587.455	4.698.814
AGOSTO	1.983.982	2.016.675	2.049.639	2.019.110	1.983.677	2.028.296	2.530.001	3.629.080	3.969.661	4.130.927	4.625.634	4.698.783
SEPTIEMBRE	2.006.786	2.039.630	2.050.514	2.013.286	1.966.166	2.017.363	2.625.368	3.709.447	4.017.763	4.226.744	4.705.279	
OCTUBRE	2.064.512	2.096.606	2.075.811	2.052.861	1.992.836	2.048.577	2.818.026	3.808.353	4.085.976	4.360.926	4.833.521	
NOVIEMBRE	2.117.144	2.143.206	2.121.089	2.095.580	2.023.164	2.094.473	2.989.269	3.868.946	4.110.294	4.420.462	4.907.817	
DICIEMBRE	2.127.018	2.181.248	2.112.715	2.102.937	2.022.873	2.129.547	3.128.963	3.923.603	4.100.073	4.422.359	4.848.723	

VARIACIONES INTERMENSUALES ABSOLUTAS

MES	2.002	2.003	2.004	2.005	2.006	2.007	2.008	2.009	2.010	2.011	2.012	2.013
ENERO	86.307	58.138	51.312	63.884	68.566	59.635	132.378	198.838	124.890	130.930	177.470	132.055
FEBRERO	74.886	-4.940	-13.260	-11.179	-2.226	-7.233	53.406	154.058	82.132	68.260	112.269	59.444
MARZO	-66.805	-16.718	-37.754	-20.585	-20.747	-15.824	-14.356	123.543	35.988	34.406	38.769	-4.979
ABRIL	-23.033	-59.023	-19.141	-48.890	-72.854	-36.327	37.542	39.478	-24.188	-64.309	-6.632	-46.050
MAYO	-57.146	-68.874	-71.703	-88.552	-71.148	-49.893	15.058	-24.741	-76.223	-79.701	-30.113	-98.265
JUNIO	-39.961	-15.234	-36.589	-32.533	-44.774	-7.362	36.849	-55.250	-83.834	-67.858	-98.853	-127.248
JULIO	-1.111	-24.403	-39.895	14.557	-4.770	4.469	36.492	-20.794	-73.790	-42.059	-27.814	-64.866
AGOSTO	22.130	20.711	35.421	29.693	28.693	57.958	103.085	84.985	61.083	51.185	38.179	-31
SEPTIEMBRE	22.804	22.955	875	-5.824	-17.511	-10.933	95.367	80.367	48.102	95.817	79.645	
OCTUBRE	57.726	56.976	25.297	39.575	26.670	31.214	192.658	98.906	68.213	134.182	128.242	
NOVIEMBRE	52.632	46.600	45.278	42.719	30.328	45.896	171.243	60.593	24.318	59.536	74.296	
DICIEMBRE	9.874	38.042	-8.374	7.357	-291	35.074	139.694	54.657	-10.221	1.897	-59.094	

VARIACIONES INTERMENSUALES RELATIVAS

MES	2.002	2.003	2.004	2.005	2.006	2.007	2.008	2.009	2.010	2.011	2.012	2.013
ENERO	4,34	2,73	2,35	3,02	3,26	2,95	6,22	6,35	3,18	3,19	4,01	2,72
FEBRERO	3,61	-0,23	-0,59	-0,51	-0,10	-0,35	2,36	4,63	2,03	1,61	2,44	1,19
MARZO	-3,11	-0,77	-1,70	-0,95	-0,96	-0,76	-0,62	3,55	0,87	0,80	0,82	-0,10
ABRIL	-1,11	-2,73	-0,88	-2,28	-3,39	-1,76	1,63	1,09	-0,58	-1,48	-0,14	-0,91
MAYO	-2,77	-3,27	-3,32	-4,22	-3,43	-2,47	0,64	-0,68	-1,84	-1,87	-0,63	-1,97
JUNIO	-2,00	-0,75	-1,75	-1,62	-2,23	-0,37	1,57	-1,53	-2,06	-1,62	-2,10	-2,60
JULIO	-0,06	-1,21	-1,94	0,74	-0,24	0,23	1,53	-0,58	-1,85	-1,02	-0,60	-1,36
AGOSTO	1,13	1,04	1,76	1,49	1,47	2,94	4,25	2,40	1,56	1,25	0,83	0,00
SEPTIEMBRE	1,15	1,14	0,04	-0,29	-0,88	-0,54	3,77	2,21	1,21	2,32	1,72	
OCTUBRE	2,88	2,79	1,23	1,97	1,36	1,55	7,34	2,67	1,70	3,17	2,73	
NOVIEMBRE	2,55	2,22	2,18	2,08	1,52	2,24	6,08	1,59	0,60	1,37	1,54	
DICIEMBRE	0,47	1,78	-0,39	0,35	-0,01	1,67	4,67	1,41	-0,25	0,04	-1,20	

VARIACIONES INTERANUALES ABSOLUTAS

MES	2.002	2.003	2.004	2.005	2.006	2.007	2.008	2.009	2.010	2.011	2.012	2.013
ENERO		110.134	47.404	-55.961	-5.096	-88.995	179.417	1.065.876	720.692	182.510	368.826	380.949
FEBRERO	156.634	30.308	39.084	-53.880	3.857	-94.002	240.056	1.166.528	648.766	168.638	412.835	328.124
MARZO	102.097	80.395	18.048	-36.711	3.695	-89.079	241.524	1.304.427	561.211	167.056	417.198	284.376
ABRIL	149.617	44.405	57.930	-66.460	-20.269	-52.552	315.393	1.306.363	497.545	126.935	474.875	244.958
MAYO	104.639	32.677	55.101	-83.309	-2.865	-31.297	380.344	1.266.564	446.063	123.457	524.463	176.806
JUNIO	120.407	57.404	33.746	-79.253	-15.106	6.115	424.555	1.174.465	417.479	139.433	493.468	148.411
JULIO	126.114	34.112	18.254	-24.801	-34.433	15.354	456.578	1.117.179	364.483	171.164	507.713	111.359
AGOSTO	105.469	32.693	32.964	-30.529	-35.433	44.619	501.705	1.099.079	340.581	161.266	494.707	73.149
SEPTIEMBRE	117.601	32.844	10.884	-37.228	-47.120	51.197	608.005	1.084.079	308.316	208.981	478.535	
OCTUBRE	123.603	32.094	-20.795	-22.950	-60.025	55.741	769.449	990.327	277.623	274.950	472.595	
NOVIEMBRE	131.287	26.062	-22.117	-25.509	-72.416	71.309	894.796	879.677	241.348	310.168	487.355	
DICIEMBRE	138.303	54.230	-68.533	-9.778	-80.064	106.674	999.416	794.640	176.470	322.286	426.364	

VARIACIONES INTERANUALES RELATIVAS

MES	2.002	2.003	2.004	2.005	2.006	2.007	2.008	2.009	2.010	2.011	2.012	2.013
ENERO		5,31	2,17	-2,51	-0,23	-4,10	8,62	47,12	21,66	4,51	8,72	8,28
FEBRERO	7,86	1,41	1,79	-2,43	0,18	-4,33	11,57	50,38	18,63	4,08	9,60	6,96
MARZO	5,15	3,86	0,83	-1,68	0,17	-4,15	11,73	56,69	15,57	4,01	9,63	5,99
ABRIL	7,83	2,16	2,75	-3,07	-0,97	-2,53	15,59	55,86	13,65	3,06	11,12	5,16
MAYO	5,51	1,63	2,71	-3,98	-0,14	-1,56	19,28	53,81	12,32	3,04	12,52	3,75
JUNIO	6,53	2,92	1,67	-3,86	-0,76	0,31	21,60	49,13	11,71	3,50	11,97	3,22
JULIO	6,87	1,74	0,91	-1,23	-1,73	0,79	23,17	46,03	10,28	4,38	12,44	2,43
AGOSTO	5,61	1,65	1,63	-1,49	-1,75	2,25	24,74	43,44	9,38	4,06	11,98	1,58
SEPTIEMBRE	6,22	1,64	0,53	-1,82	-2,34	2,60	30,14	41,29	8,31	5,20	11,32	
OCTUBRE	6,37	1,55	-0,99	-1,11	-2,92	2,80	37,56	35,14	7,29	6,73	10,84	
NOVIEMBRE	6,61	1,23	-1,03	-1,20	-3,46	3,52	42,72	29,43	6,24	7,55	11,02	
DICIEMBRE	6,95	2,55	-3,14	-0,46	-3,81	5,27	46,93	25,40	4,50	7,86	9,64	

Informe de paro registrado y contratos de trabajo

Incorpora datos nacionales

Agosto 2013

Datos estadísticos de periodicidad mensual de Paro Registrado y Contratos de Trabajo registrados en la Comunidad de Madrid. Incorpora datos nacionales de España. Contiene registros desde 2005 hasta la actualidad.

 Dirección General de Estrategia
y Fomento de Empleo
CONSEJERÍA DE EMPLEO,
TURISMO Y CULTURA

Comunidad de Madrid