

Informe de paro registrado y contratos de trabajo



CONSEJERÍA DE EMPLEO,
TURISMO Y CULTURA
Comunidad de Madrid

www.madrid.org

Incorpora datos nacionales

Diciembre 2013

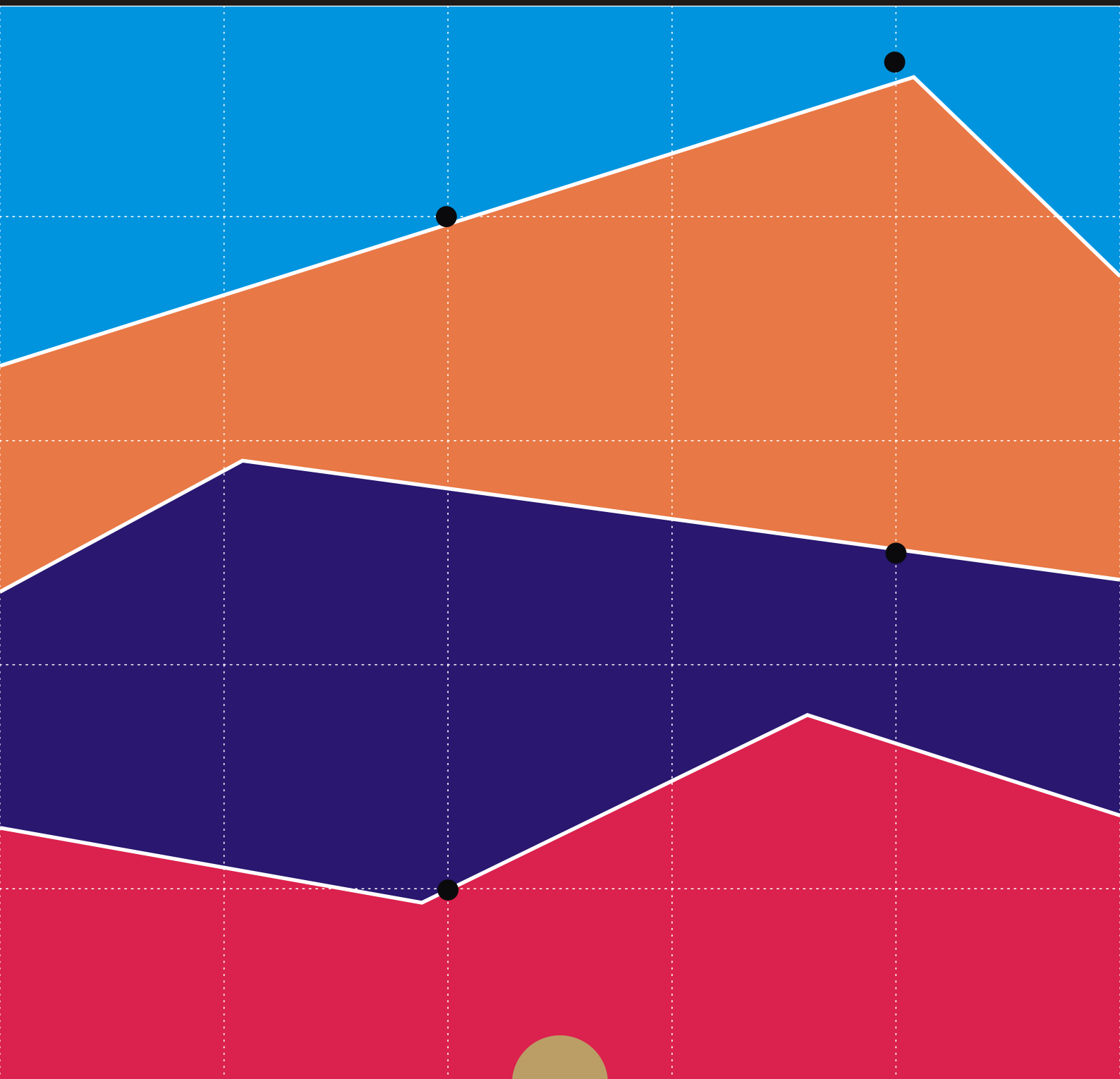

CONSEJERÍA DE EMPLEO, TURISMO Y CULTURA

Consejera de Empleo, Turismo y Cultura

Excma. Sra. Dña. S ;eSTW? Sdña AdfWS

Viceconsejero de Empleo

Ilmo. Sr. D. Juan Van-Halen Rodríguez

Director General de Estrategia y Fomento de Empleo

Ilmo. Sr. D. Valentín Bote Álvarez-Carrasco

Subdirectora General de Cualificación y Políticas de Empleo

Cristina Olías de Lima Gete

Jefe de Área Observatorio de Empleo

Antonio Hernando Sánchez

Equipo técnico editorial:

Teresa Vara García

© Comunidad de Madrid

Edita: **Dirección General de Estrategia y Fomento de Empleo de la Consejería Empleo, Turismo y Cultura.**

Vía Lusitana, 21. 28025 Madrid.

observatorio.empleo@madrid.org

www.madrid.org

Formato de edición: archivo electrónico

Edición: **01/2014**

Editado en España - Published in Spain

Paro Registrado

El paro desciende en 14.706 personas

En el mes de Diciembre, el paro registrado en la Comunidad de Madrid desciende en 14.706 personas con respecto al mes anterior, representa un 2,67% menos, si se compara con el mismo mes del año anterior, la bajada es de 8.921 personas, el 1,64%, por tanto la cifra total de paro se sitúa en 535.563.

En España, la cifra de paro se sitúa en 4.701.338, baja un 2,24% intermensual, 107.570 parados menos, y un 3,04% interanual, 147.385 parados menos en el año.

Entre los jóvenes menores de 25 años el paro baja un 12,28% anual

El paro en el colectivo de hombres disminuye en el mes un 1,99% y entre las mujeres un 3,32%, mientras en la evolución interanual, el paro desciende entre los hombres un 2,92% y entre las mujeres un 0,38%, estableciéndose en 261.572 hombres parados y 273.991 mujeres paradas.

En el grupo de jóvenes menores de 25 años, la bajada es mayor: un 12,28% intermensual y un 11,76% interanual, los jóvenes parados descienden un 11,91% intermensual y un 12,03% interanual, en el caso de las mujeres jóvenes el descenso respecto a noviembre pasado es de un 12,70% y respecto a Diciembre de 2.012 el 11,45%, por lo que en el grupo de jóvenes se registran 22.335 hombres parados y 19.206 mujeres paradas.

Las mayores bajadas se producen en el sector Servicios, 13.143 personas

Por sectores económicos y en la evolución interanual, el paro baja en: Construcción un 8,46%, en Industria un 4,30% y en Servicios un 0,50%, y crece en Agricultura un 4,33% y en el colectivo de "Sin Empleo Anterior" un 5,35%. En la evolución intermensual se observan descensos en todos los sectores, salvo en Construcción que sube un 1,34%, en Industria baja el 1,21%, en Servicios el 3,22% , en Agricultura un 4,07% y en el colectivo de " Sin Empleo Anterior" el 6,84%.

Contratos

El número total de contratos se incrementa en el año un 21,27%

El número de contratos formalizados en la región en el mes de Diciembre fue de 144.570, un 21,27% más que en el año anterior, sin embargo respecto a noviembre supone un descenso del 0,41%.

Por tipología de contratos, los indefinidos crecen un 12,79% en el mes, con 24.527 contratos indefinidos formalizados, los temporales descienden un 2,73%, con 120.043 contratos temporales registrados; si se observa la evolución interanual, el número de indefinidos se incrementa un 37,65% y el número de temporales un 18,39%.

Los contratos indefinidos crecen un 12,79% en el mes

En España, el número total de contratos es de 1.290.853, representa una subida del 21,95% interanual y del 3,98% intermensual.

Los contratos indefinidos formalizados en España fueron 83.792, experimentan una caída del 10,87% intermensual y un incremento del 8,31% interanual. Los contratos temporales crecen un 23,03% en el año, situándose en 1.207.061, con respecto a noviembre pasado significa un crecimiento del 5,19%

La tasa de indefinidos sobre total se sitúa en 16,97%

La tasa de contratos indefinidos sobre el total en la Comunidad es de 16,97%, sube 1,99 puntos porcentuales en el mes y 2,02 puntos en el año. En el caso de España, la tasa se sitúa en el 6,49%, desciende por tanto 1,08 p.p. en el mes y 0,82 puntos en el año.

PARO REGISTRADO COMUNIDAD DE MADRID		DATOS DICIEMBRE 2.013			VARIACION INTERMENSUAL						VARIACION INTERANUAL					
		SEXO			HOMBRES		MUJERES		TOTAL		HOMBRES		MUJERES		TOTAL	
		Hombre	Mujer	Total	V.A.	%	V.A.	%	V.A.	%	V.A.	%	V.A.	%	V.A.	%
EDAD																
< 25	< 20	4.614	3.483	8.097	-889	-16,15	-611	-14,92	-1.500	-15,63	-921	-16,64	-564	-13,94	-1.485	-15,50
	20 - 24	17.721	15.723	33.444	-2.131	-10,73	-2.182	-12,19	-4.313	-11,42	-2.132	-10,74	-1.919	-10,88	-4.051	-10,80
	Subtotal < 25	22.335	19.206	41.541	-3.020	-11,91	-2.793	-12,70	-5.813	-12,28	-3.053	-12,03	-2.483	-11,45	-5.536	-11,76
25 - 44	25 - 29	23.769	24.184	47.953	-1.270	-5,07	-1.806	-6,95	-3.076	-6,03	-3.512	-12,87	-3.118	-11,42	-6.630	-12,15
	30 - 34	30.573	33.088	63.661	-710	-2,27	-1.554	-4,49	-2.264	-3,43	-4.414	-12,62	-3.711	-10,08	-8.125	-11,32
	35 - 39	37.004	41.400	78.404	-397	-1,06	-1.195	-2,81	-1.592	-1,99	-2.401	-6,09	-1.132	-2,66	-3.533	-4,31
	40 - 44	36.336	39.967	76.303	-202	-0,55	-965	-2,36	-1.167	-1,51	-893	-2,40	654	1,66	-239	-0,31
	Subtotal 25 - 44	127.682	138.639	266.321	-2.579	-1,98	-5.520	-3,83	-8.099	-2,95	-11.220	-8,08	-7.307	-5,01	-18.527	-6,50
> 45	45 - 49	35.852	37.069	72.921	139	0,39	-427	-1,14	-288	-0,39	1.437	4,18	2.078	5,94	3.515	5,06
	50 - 54	31.087	31.910	62.997	202	0,65	-481	-1,48	-279	-0,44	1.714	5,84	2.028	6,79	3.742	6,32
	55 - 59	28.117	28.953	57.070	13	0,05	-168	-0,58	-155	-0,27	2.520	9,84	2.757	10,52	5.277	10,19
	60 +	16.499	18.214	34.713	-55	-0,33	-17	-0,09	-72	-0,21	725	4,60	1.883	11,53	2.608	8,12
	Subtotal > 45	111.555	116.146	227.701	299	0,27	-1.093	-0,93	-794	-0,35	6.396	6,08	8.746	8,14	15.142	7,12
Total		261.572	273.991	535.563	-5.300	-1,99	-9.406	-3,32	-14.706	-2,67	-7.877	-2,92	-1.044	-0,38	-8.921	-1,64
NIVEL FORMATIVO																
11	Estudios primarios incompletos	22.637	17.328	39.965	-52	-0,23	-274	-1,56	-326	-0,81	-1.305	-5,45	138	0,80	-1.167	-2,84
12	Estudios primarios completos	45.046	36.409	81.455	145	0,32	-768	-2,07	-623	-0,76	4.461	10,99	5.240	16,81	9.701	13,52
21	Prog. for. inserción laboral no precisan tit. académica 1ª et. secundaria (+ 300 h)	844	592	1.436	-14	-1,63	-34	-5,43	-48	-3,23	-15	-1,75	-28	-4,52	-43	-2,91
22	1ª et. ed. secundaria sin tit. grad. escolar o equivalente	43.603	32.842	76.445	-780	-1,76	-1.040	-3,07	-1.820	-2,33	-2.997	-6,43	-621	-1,86	-3.618	-4,52
23	1ª et. ed. secundaria con título graduado escolar o equivalente	61.532	61.873	123.405	-2.808	-4,36	-3.567	-5,45	-6.375	-4,91	-6.159	-9,10	-4.392	-6,63	-10.551	-7,88
31	Prog. form. inserción laboral precisan titu. secundaria 1ª et. (+ 300 horas)	290	227	517	-6	-2,03	-11	-4,62	-17	-3,18	31	11,97	0	0,00	31	6,38
32	Enseñanzas bachillerato	30.069	37.732	67.801	-765	-2,48	-1.083	-2,79	-1.848	-2,65	-765	-2,48	-1.049	-2,70	-1.814	-2,61
33	Gº medio f.p. específica, artes plásticas y diseño y deportivas	12.625	19.969	32.594	-433	-3,32	-696	-3,37	-1.129	-3,35	-530	-4,03	-56	-0,28	-586	-1,77
34	Gº medio música y danza	51	73	124	3	6,25	3	4,29	6	5,08	-2	-3,77	1	1,39	-1	-0,80
41	Prog. for. inserción laboral precisan tit. secundaria 2ª et. (+ 300 horas)	44	53	97	2	4,76	0	0,00	2	2,11	-21	-32,31	2	3,92	-19	-16,38
51	Gº superior f.p. específica y equivalente, artes plásticas y diseño y deportivas	12.728	16.947	29.675	-272	-2,09	-573	-3,27	-845	-2,77	206	1,65	376	2,27	582	2,00
52	Tit. propios universidades y otras enseñ. precisan tit. bachiller (2 y + años)	105	102	207	-5	-4,55	0	0,00	-5	-2,36	2	1,94	6	6,25	8	4,02
53	Prog. form. inserción laboral precisan f.p. Gº superior (+ 300 horas)	21	20	41	-1	-4,55	-1	-4,76	-2	-4,65	3	16,67	3	17,65	6	17,14
54	Diplomados o equivalente	8.064	14.484	22.548	-124	-1,51	-661	-4,36	-785	-3,36	-371	-4,40	-677	-4,47	-1.048	-4,44
55	Licenciados o equivalente	18.027	29.195	47.222	-161	-0,89	-526	-1,77	-687	-1,43	-690	-3,69	-990	-3,28	-1.680	-3,44
56	Estud. oficial. especialización profesional	233	434	667	-6	-2,51	-31	-6,67	-37	-5,26	54	30,17	44	11,28	98	17,22
61	Doctorado universitario	310	406	716	-2	-0,64	4	1,00	2	0,28	5	1,64	24	6,28	29	4,22
50	Postgraduados	1.098	1.695	2.793	-31	-2,75	-93	-5,20	-124	-4,25	494	81,79	844	99,18	1.338	91,96
80	Sin estudios	4.245	3.610	7.855	10	0,24	-55	-1,50	-45	-0,57	-278	-6,15	91	2,59	-187	-2,33

PARO REGISTRADO COMUNIDAD DE MADRID			DATOS DICIEMBRE 2.013			VARIACION INTERMENSUAL						VARIACION INTERANUAL					
			SEXO			HOMBRES		MUJERES		TOTAL		HOMBRES		MUJERES		TOTAL	
			Hombre	Mujer	Total	V.A.	%	V.A.	%	V.A.	%	V.A.	%	V.A.	%	V.A.	%
GRUPOS PROFESIONALES																	
0	Ocupaciones militares	135	51	186	-1	-0,74	-1	-1,92	-2	-1,06	38	39,18	18	54,55	56	43,08	
1	Directores y gerentes	6.563	2.864	9.427	1	0,02	-9	-0,31	-8	-0,08	8	0,12	119	4,34	127	1,37	
2	Técnicos y profesionales científicos e intelectuales	27.566	37.499	65.065	-450	-1,61	-1.236	-3,19	-1.686	-2,53	-276	-0,99	-740	-1,94	-1.016	-1,54	
3	Técnicos; profesionales de apoyo	28.490	21.925	50.415	-551	-1,90	-565	-2,51	-1.116	-2,17	40	0,14	-121	-0,55	-81	-0,16	
4	Empleados contables, administrativos y otros de oficina	16.143	60.807	76.950	-409	-2,47	-1.468	-2,36	-1.877	-2,38	-34	-0,21	-56	-0,09	-90	-0,12	
5	Trabaj. servic. restauración, personales, protección y vendedores	32.335	74.864	107.199	-1.544	-4,56	-3.897	-4,95	-5.441	-4,83	210	0,65	221	0,30	431	0,40	
6	Trabaj. cualific. sector agrícola, ganadero, forestal y pesquero	4.396	1.479	5.875	-166	-3,64	-67	-4,33	-233	-3,81	-55	-1,24	-55	-3,59	-110	-1,84	
7	Artesanos y trabaj. cualific. industria manufacturera y construcción (no operadores)	79.741	4.578	84.319	119	0,15	-71	-1,53	48	0,06	-5.107	-6,02	-175	-3,68	-5.282	-5,90	
8	Operadores de instalaciones y maquinaria, y montadores	24.260	4.712	28.972	-465	-1,88	-64	-1,34	-529	-1,79	-1.100	-4,34	-80	-1,67	-1.180	-3,91	
9	Ocupaciones elementales	41.943	65.212	107.155	-1.834	-4,19	-2.028	-3,02	-3.862	-3,48	-1.601	-3,68	-175	-0,27	-1.776	-1,63	
SECTORES Y SECCIONES DE ACTIVIDAD																	
A	Agricultura, ganadería, silvicultura y pesca	3.188	1.362	4.550	-159	-4,75	-34	-2,44	-193	-4,07	131	4,29	58	4,45	189	4,33	
	Agricultura	3.188	1.362	4.550	-159	-4,75	-34	-2,44	-193	-4,07	131	4,29	58	4,45	189	4,33	
B	Industrias extractivas	357	243	600	-9	-2,46	0	0,00	-9	-1,48	33	10,19	-6	-2,41	27	4,71	
C	Industria manufacturera	21.509	15.061	36.570	27	0,13	-226	-1,48	-199	-0,54	-980	-4,36	-411	-2,66	-1.391	-3,66	
D	Suministro de energía eléctrica, gas, vapor y aire	197	107	304	-15	-7,08	-1	-0,93	-16	-5,00	2	1,03	1	0,94	3	1,00	
E	Suministro de agua, actividades de saneamiento, ge	3.073	2.722	5.795	-138	-4,30	-167	-5,78	-305	-5,00	-55	-1,76	-528	-16,25	-583	-9,14	
	Industria	25.136	18.133	43.269	-135	-0,53	-394	-2,13	-529	-1,21	-1.000	-3,83	-944	-4,95	-1.944	-4,30	
F	Construcción	60.676	8.613	69.289	1.052	1,76	-136	-1,55	916	1,34	-5.786	-8,71	-618	-6,69	-6.404	-8,46	
	Construcción	60.676	8.613	69.289	1.052	1,76	-136	-1,55	916	1,34	-5.786	-8,71	-618	-6,69	-6.404	-8,46	
G	Comercio al por mayor y al por menor; reparación d	29.812	39.487	69.299	-920	-2,99	-1.780	-4,31	-2.700	-3,75	-61	-0,20	49	0,12	-12	-0,02	
H	Transporte y almacenamiento	14.804	7.148	21.952	-453	-2,97	-270	-3,64	-723	-3,19	-418	-2,75	-27	-0,38	-445	-1,99	
I	Hostelería	16.686	24.530	41.216	-705	-4,05	-1.002	-3,92	-1.707	-3,98	273	1,66	-97	-0,39	176	0,43	
J	Información y comunicaciones	10.431	9.948	20.379	-128	-1,21	-99	-0,99	-227	-1,10	777	8,05	468	4,94	1.245	6,51	
K	Actividades financieras y de seguros	2.272	3.305	5.577	-2	-0,09	-32	-0,96	-34	-0,61	184	8,81	262	8,61	446	8,69	
L	Actividades inmobiliarias	1.467	2.129	3.596	-12	-0,81	-45	-2,07	-57	-1,56	72	5,16	-83	-3,75	-11	-0,30	
M	Actividades profesionales, científicas y técnicas	32.406	43.771	76.177	-782	-2,36	-1.227	-2,73	-2.009	-2,57	-1.490	-4,40	-987	-2,21	-2.477	-3,15	
N	Actividades administrativas y servicios auxiliares	32.592	45.529	78.121	-1.191	-3,53	-1.406	-3,00	-2.597	-3,22	-178	-0,54	-567	-1,23	-745	-0,94	
O	Administración Pública y defensa; Seguridad Social	5.094	9.327	14.421	-165	-3,14	-332	-3,44	-497	-3,33	-943	-15,62	-1.366	-12,77	-2.309	-13,80	
P	Educación	3.732	10.415	14.147	-41	-1,09	-129	-1,22	-170	-1,19	-117	-3,04	-63	-0,60	-180	-1,26	
Q	Actividades sanitarias y de servicios sociales	3.176	16.199	19.375	-206	-6,09	-940	-5,48	-1.146	-5,58	-110	-3,35	-295	-1,79	-405	-2,05	
S	Otros servicios	4.505	4.534	9.039	-239	-5,04	-225	-4,73	-464	-4,88	-242	-5,10	69	1,55	-173	-1,88	
R	Actividades artísticas, recreativas y de entrenimi	4.418	9.860	14.278	-207	-4,48	-337	-3,30	-544	-3,67	-136	-2,99	-112	-1,12	-248	-1,71	
T	Actividades de los hogares como empleadores de per	2.283	4.386	6.669	-138	-5,70	-116	-2,58	-254	-3,67	449	24,48	2.653	153,09	3.102	86,96	
U	Actividades de organizaciones y organismos extrate	107	160	267	-7	-6,14	-7	-4,19	-14	-4,98	16	17,58	43	36,75	59	28,37	
	Servicios	163.785	230.728	394.513	-5.196	-3,07	-7.947	-3,33	-13.143	-3,22	-1.924	-1,16	-53	-0,02	-1.977	-0,50	
X	Sin empleo anterior	8.787	15.155	23.942	-862	-8,93	-895	-5,58	-1.757	-6,84	702	8,68	513	3,50	1.215	5,35	
	Colectivo sin empleo anterior	8.787	15.155	23.942	-862	-8,93	-895	-5,58	-1.757	-6,84	702	8,68	513	3,50	1.215	5,35	

PARO REGISTRADO COMUNIDAD DE MADRID			DATOS DICIEMBRE 2.013			VARIACION INTERMENSUAL						VARIACION INTERANUAL					
			SEXO			HOMBRES		MUJERES		TOTAL		HOMBRES		MUJERES		TOTAL	
			Hombre	Mujer	Total	V.A.	%	V.A.	%	V.A.	%	V.A.	%	V.A.	%	V.A.	%
NACIONALIDAD																	
0	Española	209.329	237.514	446.843	-4.346	-2,03	-7.821	-3,19	-12.167	-2,65	-1.650	-0,78	1.075	0,45	-575	-0,13	
1	Comunitaria	17.652	12.206	29.858	-29	-0,16	-319	-2,55	-348	-1,15	-1.411	-7,40	-258	-2,07	-1.669	-5,29	
2	Extracomunitaria	34.591	24.271	58.862	-925	-2,60	-1.266	-4,96	-2.191	-3,59	-4.816	-12,22	-1.861	-7,12	-6.677	-10,19	
TIEMPO EN DESEMPLEO																	
P.L.D.	<3 MESES	76.967	64.490	141.457	-7.354	-8,72	-11.742	-15,40	-19.096	-11,89	-6.298	-7,56	-4.202	-6,12	-10.500	-6,91	
	3-6 MESES	39.391	38.950	78.341	3.600	10,06	3.691	10,47	7.291	10,26	-5.500	-12,25	-3.221	-7,64	-8.721	-10,02	
	6-12 MESES	45.614	46.219	91.833	-931	-2,00	-304	-0,65	-1.235	-1,33	-4.915	-9,73	-4.154	-8,25	-9.069	-8,99	
	1-2 AÑOS	51.582	55.835	107.417	-827	-1,58	-1.019	-1,79	-1.846	-1,69	36	0,07	759	1,38	795	0,75	
	2-3 AÑOS	22.187	27.653	49.840	-63	-0,28	-76	-0,27	-139	-0,28	3.634	19,59	3.620	15,06	7.254	17,03	
	3-4 AÑOS	10.876	14.895	25.771	112	1,04	-103	-0,69	9	0,03	-167	-1,51	132	0,89	-35	-0,14	
	> 4 AÑOS	14.955	25.949	40.904	163	1,10	147	0,57	310	0,76	5.333	55,43	6.022	30,22	11.355	38,43	
	Subtotal Paro Larga Duración		99.600	124.332	223.932	-615	-0,61	-1.051	-0,84	-1.666	-0,74	8.836	9,74	10.533	9,26	19.369	9,47
TOTAL			261.572	273.991	535.563	-5.300	-1,99	-9.406	-3,32	-14.706	-2,67	-7.877	-2,92	-1.044	-0,38	-8.921	-1,64

PARO REGISTRADO COMUNIDAD DE MADRID - DICIEMBRE 2.013

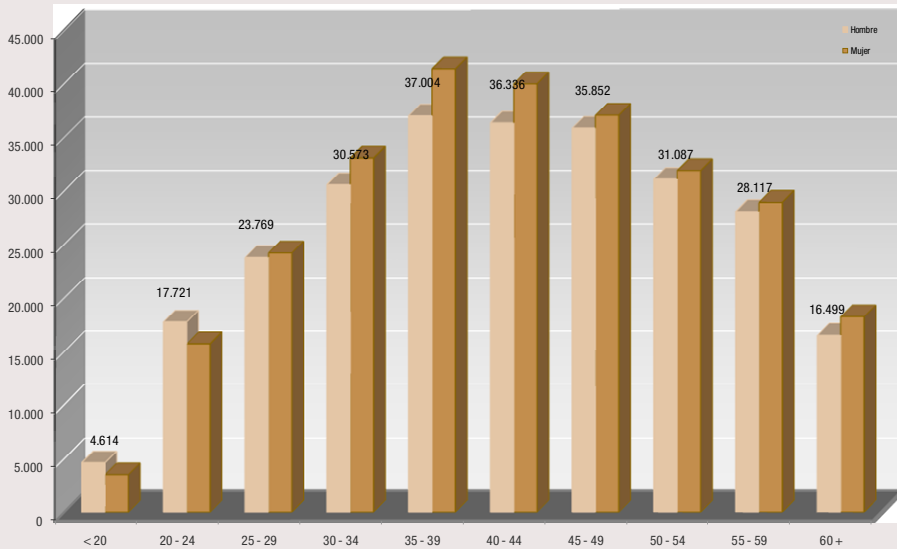

SERIE PARO REGISTRADO COMUNIDAD DE MADRID

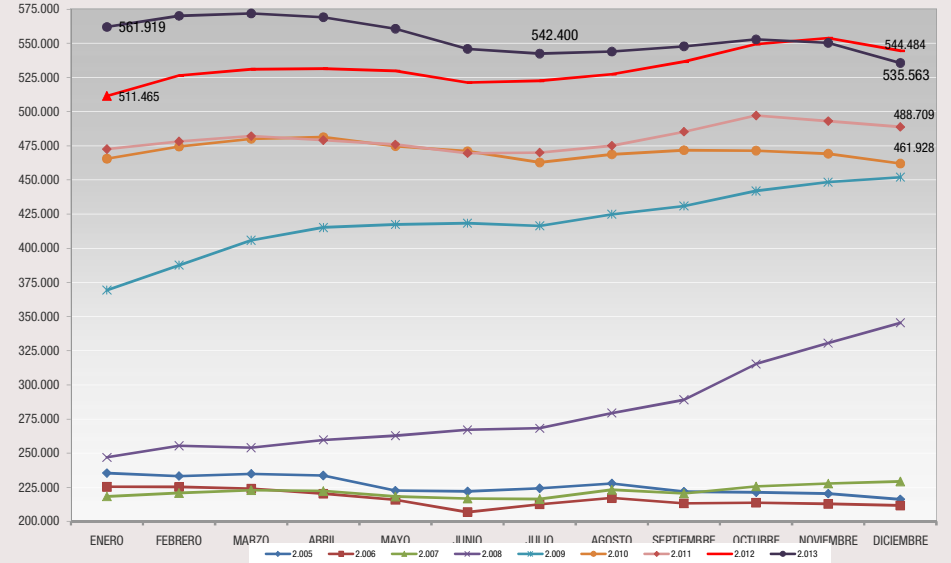

Resumen Mensual Paro y Contratos Registrados, Madrid y España

PARO REGISTRADO		Datos Diciembre 2013	Variación intermensual		Variación interanual			
			Diferencia	%	Diferencia	%		
COMUNIDAD DE MADRID	Total	AMBOS SEXOS	535.563	-14.706	-2,67%	-8.921	-1,64%	
		Hombres	261.572	-5.300	-1,99%	-7.877	-2,92%	
		Mujeres	273.991	-9.406	-3,32%	-1.044	-0,38%	
	Edad	Menores de 25	41.541	-5.813	-12,28%	-5.536	-11,76%	
		Hombres	22.335	-3.020	-11,91%	-3.053	-12,03%	
		Mujeres	19.206	-2.793	-12,70%	-2.483	-11,45%	
	Sector	Agricultura	4.550	-193	-4,07%	189	4,33%	
		Industria	43.269	-529	-1,21%	-1.944	-4,30%	
		Construcción	69.289	916	1,34%	-6.404	-8,46%	
		Servicios	394.513	-13.143	-3,22%	-1.977	-0,50%	
		S/E Anterior	23.942	-1.757	-6,84%	1.215	5,35%	
	Nacionalidad	Españoles	446.843	-12.167	-2,65%	-575	-0,13%	
		Extranjeros:	88.720	-2.539	-2,78%	-8.346	-8,60%	
		Comunitarios	29.858	-348	-1,15%	-1.669	-5,29%	
		No Comunitarios	58.862	-2.191	-3,59%	-6.677	-10,19%	
	ESPAÑA	Total	AMBOS SEXOS	4.701.338	-107.570	-2,24%	-147.385	-3,04%
Hombres			2.294.712	-34.496	-1,48%	-113.195	-4,70%	
Mujeres			2.406.626	-73.074	-2,95%	-34.190	-1,40%	
Edad		Menores de 25	412.584	-39.742	-8,79%	-44.051	-9,65%	
		Hombres	216.484	-20.062	-8,48%	-25.326	-10,47%	
		Mujeres	196.100	-19.680	-9,12%	-18.725	-8,72%	
Nacionalidad		Españoles	4.145.610	-95.504	-2,25%	-91.063	-2,15%	
		Extranjeros:	555.728	-12.066	-2,13%	-56.322	-9,20%	
		Comunitarios	180.115	-1.479	-0,81%	-14.161	-7,29%	
		No Comunitarios	375.613	-10.587	-2,74%	-42.161	-10,09%	
COM. DE MADRID		Tipología de contrato	Indefinidos	24.527	2.781	12,79%	6.708	37,65%
			Temporales	120.043	-3.374	-2,73%	18.644	18,39%
	Total contratos		144.570	-593	-0,41%	25.352	21,27%	
	Indefinidos/Totales		16,97%	1,99		2,02		
	% indefinidos sobre total	Agricultura	3,78%	-0,18		0,53		
		Industria	27,87%	6,53		7,70		
		Construcción	19,85%	8,60		9,62		
		Servicios	16,55%	1,50		1,44		
	ESPAÑA	Tipología de contrato	Indefinidos	83.792	-10.222	-10,87%	6.426	8,31%
			Temporales	1.207.061	59.596	5,19%	225.926	23,03%
Total contratos			1.290.853	49.374	3,98%	232.352	21,95%	
Indefinidos/Totales			6,49%	-1,08		-0,82		

SERIE PARO REGISTRADO - COMUNIDAD DE MADRID -

Mes	2.003	2.004	2.005	2.006	2.007	2.008	2.009	2.010	2.011	2.012	2.013
ENERO	258.009	259.943	235.260	225.259	218.201	246.797	369.256	465.452	472.468	511.465	561.919
FEBRERO	259.508	261.880	233.111	225.214	220.752	255.339	387.545	474.356	478.170	526.374	570.039
MARZO	262.846	258.131	234.722	223.860	222.811	253.924	405.673	480.022	482.025	530.875	571.751
ABRIL	260.161	260.796	233.518	220.235	222.172	259.611	415.142	481.244	479.070	531.317	569.030
MAYO	254.188	253.209	222.420	215.748	218.126	262.660	417.273	474.661	475.876	529.740	560.560
JUNIO	246.910	245.827	221.890	206.759	216.651	266.936	418.284	470.913	469.511	521.246	545.844
JULIO	245.033	240.799	224.153	212.432	216.289	268.135	416.264	462.720	469.957	522.421	542.400
AGOSTO	248.591	243.556	227.684	217.021	223.083	279.234	424.759	468.609	474.997	527.261	543.905
SEPTIEMBRE	249.869	241.335	221.671	213.081	220.372	288.972	430.784	471.643	485.206	536.457	547.701
OCTUBRE	255.921	242.181	221.285	213.581	225.543	315.159	441.858	471.388	497.025	549.354	552.758
NOVIEMBRE	253.147	239.216	220.227	212.754	227.629	330.439	448.224	469.079	493.012	553.762	550.269
DICIEMBRE	251.468	229.814	216.066	211.558	229.150	345.333	451.929	461.928	488.709	544.484	535.563

VARIACIONES INTERMENSUALES ABSOLUTAS

MES	2.003	2.004	2.005	2.006	2.007	2.008	2.009	2.010	2.011	2.012	2.013
ENERO	10.202	8.475	5.446	9.193	6.643	17.647	23.923	13.523	10.540	22.756	17.435
FEBRERO	1.499	1.937	-2.149	-45	2.551	8.542	18.289	8.904	5.702	14.909	8.120
MARZO	3.338	-3.749	1.611	-1.354	2.059	-1.415	18.128	5.666	3.855	4.501	1.712
ABRIL	-2.685	2.665	-1.204	-3.625	-639	5.687	9.469	1.222	-2.955	442	-2.721
MAYO	-5.974	-7.587	-11.098	-4.487	-4.046	3.049	2.131	-6.583	-3.194	-1.577	-8.470
JUNIO	-7.277	-7.382	-530	-8.989	-1.475	4.276	1.011	-3.748	-6.365	-8.494	-14.716
JULIO	-1.877	-5.028	2.263	5.673	-362	1.199	-2.020	-8.193	446	1.175	-3.444
AGOSTO	3.558	2.757	3.531	4.589	6.794	11.099	8.495	5.889	5.040	4.840	1.505
SEPTIEMBRE	1.278	-2.222	-6.013	-3.940	-2.711	9.738	6.025	3.034	10.209	9.196	3.796
OCTUBRE	6.052	846	-386	500	5.171	26.187	11.074	-255	11.819	12.897	5.057
NOVIEMBRE	-2.774	-2.964	-1.058	-827	2.086	15.280	6.366	-2.309	-4.013	4.408	-2.489
DICIEMBRE	-1.679	-9.403	-4.161	-1.196	1.521	14.894	3.705	-7.151	-4.303	-9.278	-14.706

VARIACIONES INTERMENSUALES RELATIVAS

MES	2.003	2.004	2.005	2.006	2.007	2.008	2.009	2.010	2.011	2.012	2.013
ENERO	4,12	3,37	2,37	4,25	3,14	7,70	6,93	2,99	2,28	4,66	3,20
FEBRERO	0,58	0,74	-0,91	-0,02	1,17	3,46	4,95	1,91	1,21	2,91	1,45
MARZO	1,29	-1,43	0,69	-0,60	0,93	-0,55	4,68	1,19	0,81	0,86	0,30
ABRIL	-1,02	1,03	-0,51	-1,62	-0,29	2,24	2,33	0,25	-0,61	0,08	-0,48
MAYO	-2,30	-2,91	-4,75	-2,04	-1,82	1,17	0,51	-1,37	-0,67	-0,30	-1,49
JUNIO	-2,86	-2,92	-0,24	-4,17	-0,68	1,63	0,24	-0,79	-1,34	-1,60	-2,63
JULIO	-0,76	-2,05	1,02	2,74	-0,17	0,45	-0,48	-1,74	0,09	0,23	-0,63
AGOSTO	1,45	1,14	1,58	2,16	3,14	4,14	2,04	1,27	1,07	0,93	0,28
SEPTIEMBRE	0,51	-0,91	-2,64	-1,82	-1,22	3,49	1,42	0,65	2,15	1,74	0,70
OCTUBRE	2,42	0,35	-0,17	0,23	2,35	9,06	2,57	-0,05	2,44	2,40	0,92
NOVIEMBRE	-1,08	-1,22	-0,48	-0,39	0,92	4,85	1,44	-0,49	-0,81	0,80	-0,45
DICIEMBRE	-0,66	-3,93	-1,89	-0,56	0,67	4,51	0,83	-1,52	-0,87	-1,68	-2,67

VARIACIONES INTERANUALES ABSOLUTAS

MES	2.003	2.004	2.005	2.006	2.007	2.008	2.009	2.010	2.011	2.012	2.013
ENERO	21.178	1.935	-24.683	-10.001	-7.058	28.596	122.459	96.196	7.016	38.997	50.454
FEBRERO	10.702	2.372	-28.769	-7.897	-4.462	34.587	132.206	86.811	3.814	48.204	43.665
MARZO	16.589	-4.715	-23.409	-10.862	-1.049	31.113	151.749	74.349	2.003	48.850	40.876
ABRIL	10.701	635	-27.278	-13.283	1.937	37.439	155.531	66.102	-2.174	52.247	37.713
MAYO	11.744	-978	-30.789	-6.672	2.378	44.534	154.613	57.388	1.215	53.864	30.820
JUNIO	13.274	-1.083	-23.937	-15.131	9.892	50.285	151.348	52.629	-1.402	51.735	24.598
JULIO	7.101	-4.234	-16.646	-11.721	3.857	51.846	148.129	46.456	7.237	52.464	19.979
AGOSTO	6.600	-5.034	-15.872	-10.663	6.062	56.151	145.525	43.850	6.388	52.264	16.644
SEPTIEMBRE	4.007	-8.534	-19.664	-8.590	7.291	68.600	141.812	40.859	13.563	51.251	11.244
OCTUBRE	1.019	-13.740	-20.896	-7.704	11.962	89.616	126.699	29.530	25.637	52.329	3.404
NOVIEMBRE	2.087	-13.931	-18.989	-7.473	14.875	102.810	117.785	20.855	23.933	60.750	-3.493
DICIEMBRE	3.662	-21.654	-13.748	-4.508	17.592	116.183	106.596	9.999	26.781	55.775	-8.921

VARIACIONES INTERANUALES RELATIVAS

MES	2.003	2.004	2.005	2.006	2.007	2.008	2.009	2.010	2.011	2.012	2.013
ENERO	8,94	0,75	-9,50	-4,25	-3,13	13,11	49,62	26,05	1,51	8,25	9,86
FEBRERO	4,30	0,91	-10,99	-3,39	-1,98	15,67	51,78	22,40	0,80	10,08	8,30
MARZO	6,74	-1,79	-9,07	-4,63	-0,47	13,96	59,76	18,33	0,42	10,13	7,70
ABRIL	4,29	0,24	-10,46	-5,69	0,88	16,85	59,91	15,92	-0,45	10,91	7,10
MAYO	4,84	-0,38	-12,16	-3,00	1,10	20,42	58,86	13,75	0,26	11,32	5,82
JUNIO	5,68	-0,44	-9,74	-6,82	4,78	23,21	56,70	12,58	-0,30	11,02	4,72
JULIO	2,98	-1,73	-6,91	-5,23	1,82	23,97	55,24	11,16	1,56	11,16	3,82
AGOSTO	2,73	-2,03	-6,52	-4,68	2,79	25,17	52,12	10,32	1,36	11,00	3,16
SEPTIEMBRE	1,63	-3,42	-8,15	-3,88	3,42	31,13	49,07	9,48	2,88	10,56	2,10
OCTUBRE	0,40	-5,37	-8,63	-3,48	5,60	39,73	40,20	6,68	5,44	10,53	0,62
NOVIEMBRE	0,83	-5,50	-7,94	-3,39	6,99	45,17	35,65	4,65	5,10	12,32	-0,63
DICIEMBRE	1,48	-8,61	-5,98	-2,09	8,32	50,70	30,87	2,21	5,80	11,41	-1,64

ESPAÑA SERIE PARO REGISTRADO - ESPAÑA -

MES	2.003	2.004	2.005	2.006	2.007	2.008	2.009	2.010	2.011	2.012	2.013
ENERO	2.185.156	2.232.560	2.176.599	2.171.503	2.082.508	2.261.925	3.327.801	4.048.493	4.231.003	4.599.829	4.980.778
FEBRERO	2.180.216	2.219.300	2.165.420	2.169.277	2.075.275	2.315.331	3.481.859	4.130.625	4.299.263	4.712.098	5.040.222
MARZO	2.163.498	2.181.546	2.144.835	2.148.530	2.059.451	2.300.975	3.605.402	4.166.613	4.333.669	4.750.867	5.035.243
ABRIL	2.104.475	2.162.405	2.095.945	2.075.676	2.023.124	2.338.517	3.644.880	4.142.425	4.269.360	4.744.235	4.989.193
MAYO	2.035.601	2.090.702	2.007.393	2.004.528	1.973.231	2.353.575	3.620.139	4.066.202	4.189.659	4.714.122	4.890.928
JUNIO	2.020.367	2.054.113	1.974.860	1.959.754	1.965.869	2.390.424	3.564.889	3.982.368	4.121.801	4.615.269	4.763.680
JULIO	1.995.964	2.014.218	1.989.417	1.954.984	1.970.338	2.426.916	3.544.095	3.908.578	4.079.742	4.587.455	4.698.814
AGOSTO	2.016.675	2.049.639	2.019.110	1.983.677	2.028.296	2.530.001	3.629.080	3.969.661	4.130.927	4.625.634	4.698.783
SEPTIEMBRE	2.039.630	2.050.514	2.013.286	1.966.166	2.017.363	2.625.368	3.709.447	4.017.763	4.226.744	4.705.279	4.724.355
OCTUBRE	2.096.606	2.075.811	2.052.861	1.992.836	2.048.577	2.818.026	3.808.353	4.085.976	4.360.926	4.833.521	4.811.383
NOVIEMBRE	2.143.206	2.121.089	2.095.580	2.023.164	2.094.473	2.989.269	3.868.946	4.110.294	4.420.462	4.907.817	4.808.908
DICIEMBRE	2.181.248	2.112.715	2.102.937	2.022.873	2.129.547	3.128.963	3.923.603	4.100.073	4.422.359	4.848.723	4.701.338

VARIACIONES INTERMENSUALES ABSOLUTAS

MES	2.003	2.004	2.005	2.006	2.007	2.008	2.009	2.010	2.011	2.012	2.013
ENERO	58.138	51.312	63.884	68.566	59.635	132.378	198.838	124.890	130.930	177.470	132.055
FEBRERO	-4.940	-13.260	-11.179	-2.226	-7.233	53.406	154.058	82.132	68.260	112.269	59.444
MARZO	-16.718	-37.754	-20.585	-20.747	-15.824	-14.356	123.543	35.988	34.406	38.769	-4.979
ABRIL	-59.023	-19.141	-48.890	-72.854	-36.327	37.542	39.478	-24.188	-64.309	-6.632	-46.050
MAYO	-68.874	-71.703	-88.552	-71.148	-49.893	15.058	-24.741	-76.223	-79.701	-30.113	-98.265
JUNIO	-15.234	-36.589	-32.533	-44.774	-7.362	36.849	-55.250	-83.834	-67.858	-98.853	-127.248
JULIO	-24.403	-39.895	14.557	-4.770	4.469	36.492	-20.794	-73.790	-42.059	-27.814	-64.866
AGOSTO	20.711	35.421	29.693	28.693	57.958	103.085	84.985	61.083	51.185	38.179	-31
SEPTIEMBRE	22.955	875	-5.824	-17.511	-10.933	95.367	80.367	48.102	95.817	79.645	25.572
OCTUBRE	56.976	25.297	39.575	26.670	31.214	192.658	98.906	68.213	134.182	128.242	87.028
NOVIEMBRE	46.600	45.278	42.719	30.328	45.896	171.243	60.593	24.318	59.536	74.296	-2.475
DICIEMBRE	38.042	-8.374	7.357	-291	35.074	139.694	54.657	-10.221	1.897	-59.094	-107.570

VARIACIONES INTERMENSUALES RELATIVAS

MES	2.003	2.004	2.005	2.006	2.007	2.008	2.009	2.010	2.011	2.012	2.013
ENERO	2,73	2,35	3,02	3,26	2,95	6,22	6,35	3,18	3,19	4,01	2,72
FEBRERO	-0,23	-0,59	-0,51	-0,10	-0,35	2,36	4,63	2,03	1,61	2,44	1,19
MARZO	-0,77	-1,70	-0,95	-0,96	-0,76	-0,62	3,55	0,87	0,80	0,82	-0,10
ABRIL	-2,73	-0,88	-2,28	-3,39	-1,76	1,63	1,09	-0,58	-1,48	-0,14	-0,91
MAYO	-3,27	-3,32	-4,22	-3,43	-2,47	0,64	-0,68	-1,84	-1,87	-0,63	-1,97
JUNIO	-0,75	-1,75	-1,62	-2,23	-0,37	1,57	-1,53	-2,06	-1,62	-2,10	-2,60
JULIO	-1,21	-1,94	0,74	-0,24	0,23	1,53	-0,58	-1,85	-1,02	-0,60	-1,36
AGOSTO	1,04	1,76	1,49	1,47	2,94	4,25	2,40	1,56	1,25	0,83	0,00
SEPTIEMBRE	1,14	0,04	-0,29	-0,88	-0,54	3,77	2,21	1,21	2,32	1,72	0,54
OCTUBRE	2,79	1,23	1,97	1,36	1,55	7,34	2,67	1,70	3,17	2,73	1,84
NOVIEMBRE	2,22	2,18	2,08	1,52	2,24	6,08	1,59	0,60	1,37	1,54	-0,05
DICIEMBRE	1,78	-0,39	0,35	-0,01	1,67	4,67	1,41	-0,25	0,04	-1,20	-2,24

VARIACIONES INTERANUALES ABSOLUTAS

MES	2.003	2.004	2.005	2.006	2.007	2.008	2.009	2.010	2.011	2.012	2.013
ENERO	110.134	47.404	-55.961	-5.096	-88.995	179.417	1.065.876	720.692	182.510	368.826	380.949
FEBRERO	30.308	39.084	-53.880	3.857	-94.002	240.056	1.166.528	648.766	168.638	412.835	328.124
MARZO	80.395	18.048	-36.711	3.695	-89.079	241.524	1.304.427	561.211	167.056	417.198	284.376
ABRIL	44.405	57.930	-66.460	-20.269	-52.552	315.393	1.306.363	497.545	126.935	474.875	244.958
MAYO	32.677	55.101	-83.309	-2.865	-31.297	380.344	1.266.564	446.063	123.457	524.463	176.806
JUNIO	57.404	33.746	-79.253	-15.106	6.115	424.555	1.174.465	417.479	139.433	493.468	148.411
JULIO	34.112	18.254	-24.801	-34.433	15.354	456.578	1.117.179	364.483	171.164	507.713	111.359
AGOSTO	32.693	32.964	-30.529	-35.433	44.619	501.705	1.099.079	340.581	161.266	494.707	73.149
SEPTIEMBRE	32.844	10.884	-37.228	-47.120	51.197	608.005	1.084.079	308.316	208.981	478.535	19.076
OCTUBRE	32.094	-20.795	-22.950	-60.025	55.741	769.449	990.327	277.623	274.950	472.595	-22.138
NOVIEMBRE	26.062	-22.117	-25.509	-72.416	71.309	894.796	879.677	241.348	310.168	487.355	-98.909
DICIEMBRE	54.230	-68.533	-9.778	-80.064	106.674	999.416	794.640	176.470	322.286	426.364	-147.385

VARIACIONES INTERANUALES RELATIVAS

MES	2.003	2.004	2.005	2.006	2.007	2.008	2.009	2.010	2.011	2.012	2.013
ENERO	5,31	2,17	-2,51	-0,23	-4,10	8,62	47,12	21,66	4,51	8,72	8,28
FEBRERO	1,41	1,79	-2,43	0,18	-4,33	11,57	50,38	18,63	4,08	9,60	6,96
MARZO	3,86	0,83	-1,68	0,17	-4,15	11,73	56,69	15,57	4,01	9,63	5,99
ABRIL	2,16	2,75	-3,07	-0,97	-2,53	15,59	55,86	13,65	3,06	11,12	5,16
MAYO	1,63	2,71	-3,98	-0,14	-1,56	19,28	53,81	12,32	3,04	12,52	3,75
JUNIO	2,92	1,67	-3,86	-0,76	0,31	21,60	49,13	11,71	3,50	11,97	3,22
JULIO	1,74	0,91	-1,23	-1,73	0,79	23,17	46,03	10,28	4,38	12,44	2,43
AGOSTO	1,65	1,63	-1,49	-1,75	2,25	24,74	43,44	9,38	4,06	11,98	1,58
SEPTIEMBRE	1,64	0,53	-1,82	-2,34	2,60	30,14	41,29	8,31	5,20	11,32	0,41
OCTUBRE	1,55	-0,99	-1,11	-2,92	2,80	37,56	35,14	7,29	6,73	10,84	-0,46
NOVIEMBRE	1,23	-1,03	-1,20	-3,46	3,52	42,72	29,43	6,24	7,55	11,02	-2,02
DICIEMBRE	2,55	-3,14	-0,46	-3,81	5,27	46,93	25,40	4,50	7,86	9,64	-3,04

Informe de paro registrado y contratos de trabajo

Incorpora datos nacionales

Diciembre 2013

Datos estadísticos de periodicidad mensual de Paro Registrado y Contratos de Trabajo registrados en la Comunidad de Madrid. Incorpora datos nacionales de España. Contiene registros desde 2005 hasta la actualidad.