

# Accidentes de trabajo con baja en la Comunidad de Madrid 2012

El Instituto Regional de Seguridad y Salud en el Trabajo, con la publicación del informe "Accidentes de trabajo con baja en la Comunidad de Madrid", pretende ofrecer una aproximación a la realidad de la accidentalidad laboral en nuestra región a través del análisis cuantitativo de la información disponible. Los datos aportados en este informe pueden constituir una herramienta muy útil para el diseño y elaboración de estrategias en la lucha contra la siniestralidad laboral.

Depósito Legal: M-27354-2013

Accidentes de trabajo con baja en la Comunidad de Madrid

2012

# Accidentes de trabajo con baja en la Comunidad de Madrid 2012



CONSEJERÍA DE EMPLEO,  
TURISMO Y CULTURA  
**Comunidad de Madrid**  
[www.madrid.org](http://www.madrid.org)



**Comunidad de Madrid**  
[www.madrid.org](http://www.madrid.org)

# Accidentes de trabajo con baja en la Comunidad de Madrid 2012



CONSEJERÍA DE EMPLEO, TURISMO Y CULTURA  
**Comunidad de Madrid**

Esta versión digital forma parte de la Biblioteca Virtual de la Consejería de Empleo, Turismo y Cultura de la Comunidad de Madrid y las condiciones de su distribución y difusión se encuentran amparadas por el marco legal de la misma

[www.madrid.org/culpubli](http://www.madrid.org/culpubli)  
[culpubli@madrid.org](mailto:culpubli@madrid.org)



CONSEJERÍA DE EMPLEO,  
TURISMO Y CULTURA  
**Comunidad de Madrid**  
[www.madrid.org](http://www.madrid.org)

## CONSEJERÍA DE EMPLEO, TURISMO Y CULTURA

### **Consejera de Empleo, Turismo y Cultura**

Excma. Sra. Dña. Ana Isabel Mariño Ortega

### **Viceconsejero de Empleo**

Ilmo. Sr. D. Juan Van-Halen Rodríguez

### **Directora General de Trabajo y Gerente del Instituto Regional de Seguridad y Salud en el Trabajo**

Ilma. Sra. Dña. M<sup>a</sup> del Mar Alarcón Castellanos

## **ELABORACIÓN**

### **Dirección**

M<sup>a</sup> del Mar Alarcón Castellanos, Directora General de Trabajo y Gerente del Instituto Regional de Seguridad y Salud en el Trabajo

### **Autoría**

Teresa Fernández Huete  
Unidad Técnica Estadística de Accidentes

### **Equipo Técnico de la Unidad Técnica Estadística de Accidentes**

Teresa Maestre González

### **Unidad Técnica de Publicaciones**

Alberto Muñoz González  
Germán Blázquez López  
Rebeca Robles Gayo

© Comunidad de Madrid, 2013

Edita: Instituto Regional de Seguridad y Salud en el Trabajo

Ventura Rodríguez, 7. 28008 Madrid

Tel.: 900 713 123 • Fax.: 91 420 61 17

irsst.formacion@madrid.org

**[www.madrid.org](http://www.madrid.org)**

Edición: Noviembre 2013

Maquetación e impresión: Boletín Oficial de la Comunidad de Madrid

Depósito Legal: M-27354-2013

**Impreso en España - Printed in Spain**

---

# Índice

---

## PRESENTACIÓN

### 1. TOTAL DE ACCIDENTES

<b>1.1. Accidentes según gravedad de la lesión por tipo de accidente</b> .....	9
--	---

### 2. ACCIDENTES EN JORNADA LABORAL

<b>2.1. Características del trabajador accidentado</b> .....	10
Accidentes en jornada laboral según gravedad de la lesión por sexo .....	10
Accidentes en jornada laboral según gravedad de la lesión por edad .....	10
Accidentes en jornada laboral por edad del trabajador .....	11
Accidentes en jornada laboral según gravedad de la lesión por ocupación .....	11
Accidentes en jornada laboral según gravedad de la lesión por tipo de contrato .....	13
Accidentes en jornada laboral por tipo de contrato .....	13
Accidentes en jornada laboral según gravedad de la lesión por nacionalidad del trabajador .....	13
Accidentes en jornada laboral según gravedad de la lesión por antigüedad del trabajador .....	15
Accidentes en jornada laboral por antigüedad del trabajador .....	16
<b>2.2. Características de la empresa</b> .....	16
Accidentes en jornada laboral según gravedad de la lesión por plantilla .....	16
Accidentes en jornada laboral según gravedad de la lesión por sector de actividad .....	17
Distribución de los accidentes en jornada laboral por sector .....	17
Accidentes en jornada laboral según gravedad de la lesión por rama de actividad .....	17
Accidentes en jornada laboral según gravedad de la lesión por tipo de empresa .....	20

<b>2.3. Lugar y circunstancia temporal del accidente.....</b>	<b>21</b>
Accidentes en jornada laboral según gravedad de la lesión por lugar del accidente y tráfico .....	21
Distribución de los accidentes en jornada laboral .....	21
Accidentes en jornada laboral según gravedad de la lesión por hora del día .....	22
Accidentes en jornada laboral según gravedad de la lesión por hora de la jornada.....	23
Distribución de los accidentes en jornada laboral por hora de la jornada .....	24
Accidentes en jornada laboral según gravedad de la lesión por mes de la baja.....	24
Accidentes en jornada laboral según gravedad de la lesión por día de la semana.....	25
Distribución de los accidentes en jornada laboral por día de la semana.....	26
<b>2.4. Causas y características del accidente .....</b>	<b>26</b>
Accidentes en jornada laboral según gravedad de la lesión por lugar del accidente .....	26
Accidentes en jornada laboral según gravedad de la lesión por tipo de trabajo.....	27
Accidentes en jornada laboral según gravedad de la lesión por desviación.....	28
Accidentes en jornada laboral según gravedad de la lesión por agente material de la desviación .....	31
Accidentes en jornada laboral según gravedad de la lesión por forma de contacto .....	46
Accidentes en jornada laboral según gravedad de la lesión por actividad física .....	47
Accidentes en jornada laboral según gravedad de la lesión por descripción de la lesión .....	49
Accidentes en jornada laboral según gravedad de la lesión por parte del cuerpo lesionada .....	50
<b>3. ACCIDENTES IN ITÍNERE</b>	
<b>3.1. Características del trabajador accidentado .....</b>	<b>51</b>
Accidentes in itinere según gravedad de la lesión por sexo.....	51
Accidentes in itinere según gravedad de la lesión por edad .....	52

Total de accidentes in itinere por edad del trabajador.....	53
Accidentes in itinere según gravedad de la lesión por ocupación.....	53
Accidentes in itinere según gravedad de la lesión por tipo de contrato.....	55
Accidentes in itinere según gravedad de la lesión por nacionalidad ...	55
Accidentes in itinere por nacionalidad del trabajador.....	56
Accidentes in itinere según gravedad de la lesión por antigüedad ...	56
<b>3.2. Características de la empresa.....</b>	<b>57</b>
Accidentes in itinere según gravedad de la lesión por sector de actividad.....	57
Distribución de los accidentes in itinere por sector.....	57
Accidentes in itinere según gravedad de la lesión por rama de actividad.....	58
<b>3.3. Lugar y circunstancia temporal del accidente.....</b>	<b>61</b>
Accidentes in itinere según gravedad de la lesión por tráfico .....	61
Accidentes in itinere según gravedad de la lesión por hora del día.....	61
Accidentes in itinere según gravedad de la lesión por hora de la jornada .....	63
Distribución del total de accidentes in itinere .....	63
Accidentes in itinere según gravedad de la lesión por día de la semana.....	63
Distribución del total de accidentes in itinere por día de la semana....	64
Accidentes in itinere según gravedad de la lesión por mes de la baja.....	64
Distribución del total de accidentes in itinere por mes de la baja .....	65
<b>3.4. Características del accidente .....</b>	<b>66</b>
Accidentes in itinere según gravedad de la lesión por descripción de la lesión .....	66
Total de accidentes in itinere por lesión.....	67
Accidentes in itinere según gravedad de la lesión por parte del cuerpo lesionada.....	67
<b>4. ÍNDICES DE INCIDENCIA DE LOS ACCIDENTES CON BAJA</b>	
<b>4.1. Accidentes en jornada laboral.....</b>	<b>68</b>

Índice de incidencia de los accidentes en jornada laboral según gravedad por sexo y sector.....	68
Índice de incidencia de los accidentes en jornada laboral según gravedad por sexo y rama .....	69
<b>4.2. Accidentes in itinere.....</b>	<b>79</b>
Índice de incidencia de los accidentes in itinere según gravedad por sexo y sector.....	79
<b>5. FICHA TÉCNICA .....</b>	<b>80</b>

---

## Presentación

---

Desde su creación, el Instituto Regional de Seguridad y Salud en el Trabajo de la Comunidad de Madrid desarrolla acciones dirigidas a la mejora de las condiciones de seguridad y salud en el trabajo, así como a la lucha contra la siniestralidad laboral. Una sociedad avanzada y comprometida no puede permitirse los costes humanos, así como sociales y económicos, que representan los accidentes de trabajo.

En este sentido, y entre otras actuaciones, desde este organismo se realiza el análisis e investigación de los accidentes de trabajo, y del resto de daños a la salud de los trabajadores, con el fin de conocer las causas que los originan e impulsar medidas que contribuyan a reducir los índices de siniestralidad en nuestra comunidad autónoma.

Con la publicación del informe “Accidentes de trabajo con baja en la Comunidad de Madrid”, la Consejería de Empleo, Turismo y Cultura, a través del Instituto Regional de Seguridad y Salud en el Trabajo, ofrece a todos los agentes involucrados en la lucha contra la siniestralidad laboral en nuestra región una información imprescindible en relación con la caracterización pormenorizada de los accidentes con baja ocurridos en el ejercicio. De este modo, se presenta información sobre el perfil del trabajador accidentado, las características de la empresa, el lugar y circunstancias en las que ocurrieron los accidentes, así como las causas y características de los mismos. Asimismo, el informe proporciona los índices de incidencia de los accidentes de trabajo con baja ocurridos tanto en jornada laboral como *in itinere*.

Desde el Instituto Regional de Seguridad y Salud en el Trabajo de la Comunidad de Madrid esperamos que la publicación de este documento se convierta en una herramienta de gran utilidad para todos los que desde cualquier ámbito, público o privado, dedicamos importantes recursos para el diseño y elaboración de estrategias en la lucha contra la siniestralidad laboral.

**D<sup>a</sup> M<sup>a</sup> del Mar Alarcón Castellanos**  
**Directora General de Trabajo**  
**y Gerente del Instituto Regional de Seguridad y Salud en el Trabajo**





## 1. Total de accidentes

### 1.1. Accidentes según gravedad de la lesión por tipo de accidente

		Leve	Grave	Mortal	Total
<b>En Jornada Laboral</b>	Recuento	62.973	246	54	63.273
	% sobre el total	82,9%	68,3%	78,3%	82,8%
<b>In Itinere</b>	Recuento	12.976	114	15	13.105
	% sobre el total	17,1%	31,7%	21,7%	17,2%
<b>Total</b>	Recuento	75.949	360	69	76.378
	% sobre el total	100%	100%	100%	100%

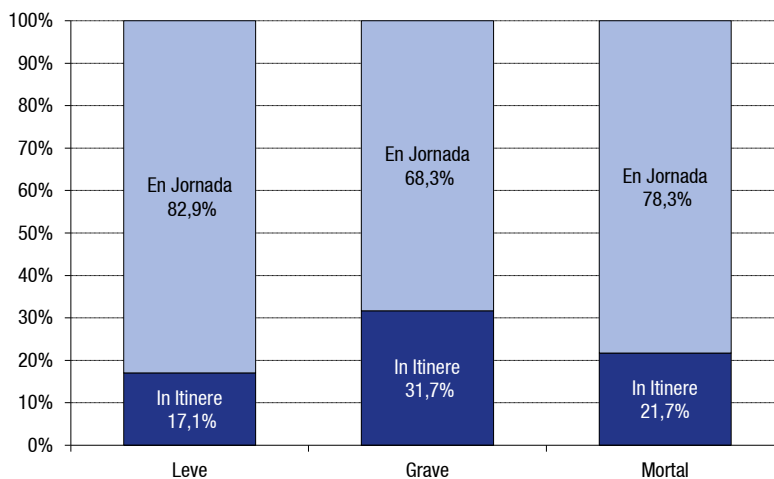

## 2. Accidentes en jornada laboral

### 2.1. Características del trabajador accidentado

Accidentes en jornada laboral según gravedad de la lesión por sexo

		Leve	Grave	Mortal	Total
<b>Hombre</b>	Recuento	41.724	205	52	41.981
	% sobre el total	66,3%	83,3%	96,3%	66,3%
<b>Mujer</b>	Recuento	21.249	41	2	21.292
	% sobre el total	33,7%	16,7%	3,7%	33,7%
<b>Total</b>	Recuento	62.973	246	54	63.273
	% sobre el total	100%	100%	100%	100%

Accidentes en jornada laboral según gravedad de la lesión por edad

		Leve	Grave	Mortal	Total
<b>De 16 a 19 años</b>	Recuento	439	0	0	439
	% sobre el total	0,7%	0%	0%	0,7%
<b>De 20 a 24 años</b>	Recuento	3.745	3	0	3.748
	% sobre el total	5,9%	1,2%	0%	5,9%
<b>De 25 a 29 años</b>	Recuento	7.151	19	1	7.171
	% sobre el total	11,4%	7,7%	1,9%	11,3%
<b>De 30 a 34 años</b>	Recuento	9.912	22	8	9.942
	% sobre el total	15,7%	8,9%	14,8%	15,7%
<b>De 35 a 39 años</b>	Recuento	10.296	38	3	10.337
	% sobre el total	16,3%	15,4%	5,6%	16,3%
<b>De 40 a 44 años</b>	Recuento	9.365	33	7	9.405
	% sobre el total	14,9%	13,4%	13,0%	14,9%
<b>De 45 a 49 años</b>	Recuento	8.230	36	4	8.270
	% sobre el total	13,1%	14,6%	7,4%	13,1%
<b>De 50 a 54 años</b>	Recuento	6.842	41	13	6.896
	% sobre el total	10,9%	16,7%	24,1%	10,9%
<b>De 55 a 59 años</b>	Recuento	4.766	32	12	4.810
	% sobre el total	7,6%	13,0%	22,2%	7,6%

		Leve	Grave	Mortal	Total
<b>De 60 a 64 años</b>	Recuento	2.102	21	6	2.129
	% sobre el total	3,3%	8,5%	11,1%	3,4%
<b>De 65 y más años</b>	Recuento	125	1	0	126
	% sobre el total	0,2%	0,4%	0%	0,2%
<b>Total</b>	Recuento	62.973	246	54	63.273
	% sobre el total	100%	100%	100%	100%

### Accidentes en jornada laboral por edad del trabajador

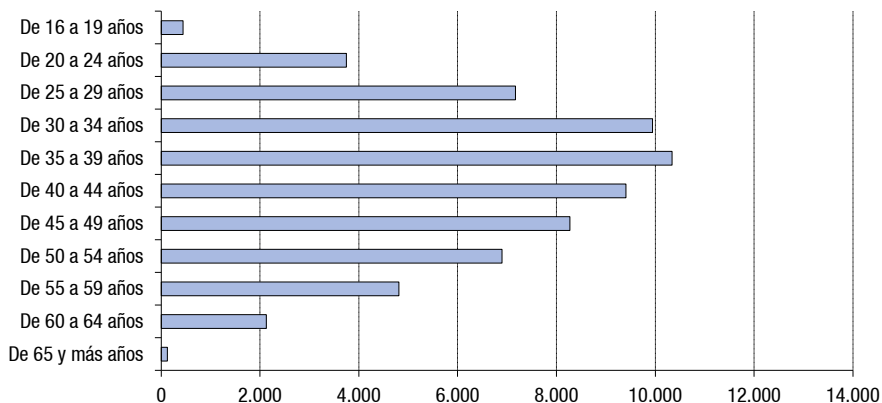

### Accidentes en jornada laboral según gravedad de la lesión por ocupación

		Leve	Grave	Mortal	Total
<b>A Directores y gerentes</b>	Recuento	429	11	1	441
	% sobre el total	0,7%	4,5%	1,9%	0,7%
<b>B Técnicos y profesionales científicos e intelectuales de la salud y la enseñanza</b>	Recuento	1.698	6	1	1.705
	% sobre el total	2,7%	2,4%	1,9%	2,7%
<b>C Otros técnicos y profesionales científicos e intelectuales</b>	Recuento	891	13	1	905
	% sobre el total	1,4%	5,3%	1,9%	1,4%

		Leve	Grave	Mortal	Total
<b>D</b> Técnicos y profesionales de apoyo	Recuento	2.603	16	4	2.623
	% sobre el total	4,1%	6,5%	7,4%	4,1%
<b>E</b> Empleados de oficina que no atienden al público	Recuento	2.103	13	1	2.117
	% sobre el total	3,3%	5,3%	1,9%	3,3%
<b>F</b> Empleados de oficina que atienden al público	Recuento	1.208	1	1	1.210
	% sobre el total	1,9%	0,4%	1,9%	1,9%
<b>G</b> Trabajadores de los servicios de restauración y comercio	Recuento	9.423	23	2	9.448
	% sobre el total	15,0%	9,3%	3,7%	14,9%
<b>H</b> Trabajadores de los servicios de salud y cuidado de personas	Recuento	4.935	3	0	4.938
	% sobre el total	7,8%	1,2%	0%	7,8%
<b>I</b> Trabajadores de los servicios de protección y seguridad	Recuento	4.394	6	4	4.404
	% sobre el total	7,0%	2,4%	7,4%	7,0%
<b>J</b> Trabajadores cualificados en el sector agrícola, ganadero, forestal y pesquero	Recuento	861	2	2	865
	% sobre el total	1,4%	0,8%	3,7%	1,4%
<b>K</b> Trabajadores cualificados de la construcción, excepto operadores de máquinas	Recuento	5.562	32	10	5.604
	% sobre el total	8,8%	13,0%	18,5%	8,9%
<b>L</b> Trabajadores cualificados de las industrias manufactureras, excepto los operadores de instalaciones y máquinas	Recuento	6.977	33	2	7.012
	% sobre el total	11,1%	13,4%	3,7%	11,1%
<b>M</b> Operadores de instalaciones y maquinaria fijas, y montadores	Recuento	3.353	19	4	3.376
	% sobre el total	5,3%	7,7%	7,4%	5,3%
<b>N</b> Conductores y operadores de maquinaria móvil	Recuento	4.235	27	11	4.273
	% sobre el total	6,7%	11,0%	20,4%	6,8%
<b>O</b> Trabajadores no cualificados en servicios (excepto transportes)	Recuento	8.255	22	4	8.281
	% sobre el total	13,1%	8,9%	7,4%	13,1%
<b>P</b> Peones de la agricultura, pesca, construcción, industrias manufactureras y transportes	Recuento	6.046	19	6	6.071
	% sobre el total	9,6%	7,7%	11,1%	9,6%
<b>Total</b>	Recuento	62.973	246	54	63.273
	% sobre el total	100%	100%	100%	100%

Fuente: IRSST

### Accidentes en jornada laboral según gravedad de la lesión por tipo de contrato

		Leve	Grave	Mortal	Total
<b>Indefinido</b>	Recuento	53.997	216	45	54.258
	% sobre el total	69,9%	61,7%	70,3%	69,8%
<b>Temporal</b>	Recuento	21.892	120	16	22.028
	% sobre el total	28,3%	34,3%	25,0%	28,3%
<b>No clasificables (*)</b>	Recuento	1.402	14	3	1.419
	% sobre el total	1,8%	4,0%	4,7%	1,8%
<b>Total</b>	Recuento	77.291	350	64	77.705
	% sobre el total	100%	100%	100%	100%

**(\*) incluidos trabajadores autónomos**

### Accidentes en jornada laboral por tipo de contrato

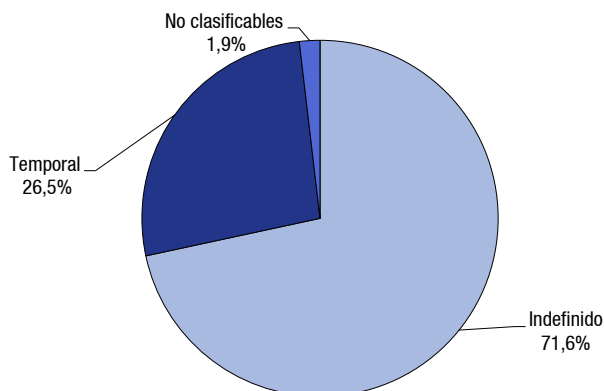

### Accidentes en jornada laboral según gravedad de la lesión por nacionalidad del trabajador

	Leve	Grave	Mortal	Total
<b>Nacionalidad española</b>	53.321	208	45	53.574
<b>Resto nacionalidades:</b>	9.652	38	9	9.699
Rumanía	1.953	9	4	1.966
Ecuador	1.763	5	1	1.769
Marruecos	1.013	4	1	1.018

	Leve	Grave	Mortal	Total
Perú	928	1	0	929
Colombia	861	0	1	862
Bolivia	385	2	0	387
Bulgaria	282	1	0	283
Dominicana (Repúbl.)	263	2	0	265
Polonia	227	0	0	227
Portugal	160	2	0	162
Ucrania	155	1	0	156
Italia	134	0	0	134
Brasil	124	2	0	126
Paraguay	120	1	0	121
Filipinas	115	0	0	115
Argentina	110	1	0	111
Chile	79	1	0	80
Nigeria	78	0	0	78
Venezuela	74	0	0	74
Cuba	57	1	0	58
China	51	1	1	53
Francia	46	0	0	46
Pakistán	40	0	0	40
Senegal	35	0	0	35
Moldavia	30	1	0	31
Uruguay	29	0	0	29
Alemania	27	1	0	28
Mali	28	0	0	28
México	26	0	0	26
Rusia	25	0	0	25
Reino Unido	25	0	0	25
Bangladesh	23	0	0	23
Argelia	21	0	0	21
Ghana	20	0	0	20
Guinea	18	0	0	18
Honduras	17	1	0	18
Guinea Ecuatorial	16	0	0	16
Estados Unidos	15	0	0	15
Armenia	13	0	0	13
Guinea-Bissau	13	0	0	13
Países Bajos	12	0	0	12

	Leve	Grave	Mortal	Total
Dominica	11	0	0	11
Angola	10	0	0	10
Otras nacionalidades (*)	220	1	1	222
<b>Total</b>	<b>62.973</b>	<b>246</b>	<b>54</b>	<b>63.273</b>

(\*) Nacionalidades con un total de accidentes inferior a 10 en el periodo

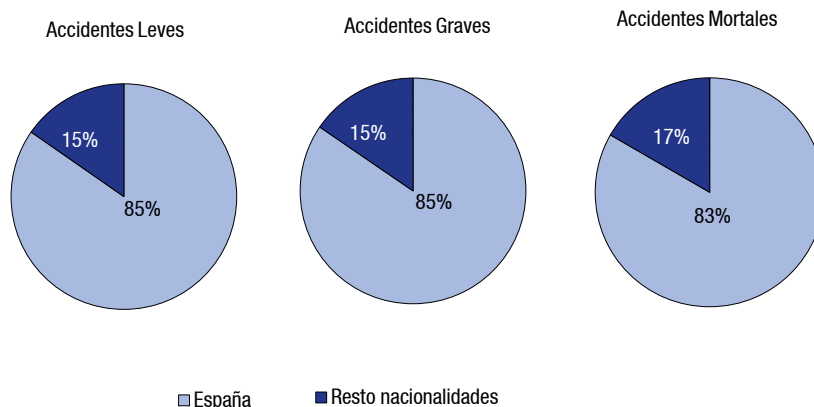

### Accidentes en jornada laboral según gravedad de la lesión por antigüedad del trabajador

		Leve	Grave	Mortal	Total
<b>Menos de 6 meses</b>	Recuento	10.783	44	11	10.838
	% sobre el total	17,1%	17,9%	20,4%	17,1%
<b>De 6 meses a 1 año</b>	Recuento	5.011	21	1	5.033
	% sobre el total	8,0%	8,5%	1,9%	8,0%
<b>De 1 año a 5 años</b>	Recuento	20.204	64	9	20.277
	% sobre el total	32,1%	26,0%	16,7%	32,0%
<b>5 años y más</b>	Recuento	26.975	117	33	27.125
	% sobre el total	42,8%	47,6%	61,1%	42,9%
<b>Total</b>	Recuento	62.973	246	54	63.273
	% sobre el total	100%	100%	100%	100%



### Accidentes en jornada laboral por antigüedad del trabajador

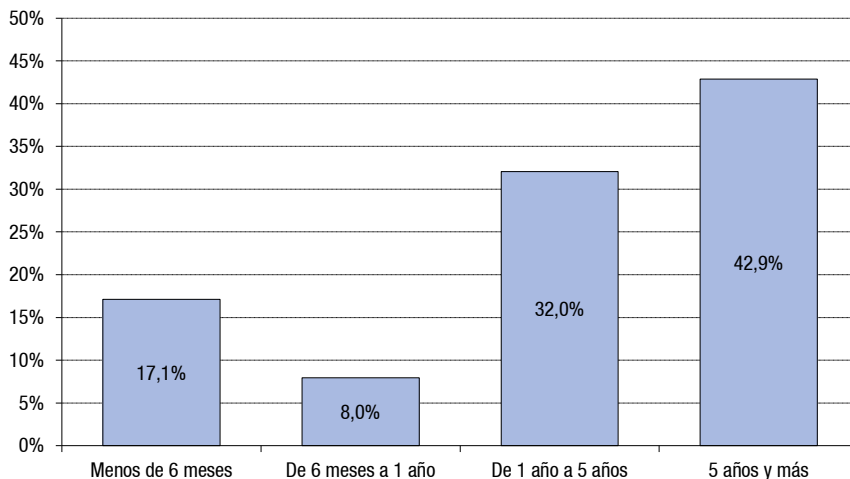

## 2.2. Características de la empresa

### Accidentes en jornada laboral según gravedad de la lesión por plantilla

		Leve	Grave	Mortal	Total
<b>De 1 a 10 trabajadores</b>	Recuento	11.078	85	17	11.180
	% sobre el total	17,6%	34,6%	31,5%	17,7%
<b>De 11 a 50 trabajadores</b>	Recuento	14.649	63	13	14.725
	% sobre el total	23,3%	25,6%	24,1%	23,3%
<b>De 51 a 250 trabajadores</b>	Recuento	13.265	42	10	13.317
	% sobre el total	21,1%	17,1%	18,5%	21,0%
<b>De 251 a 500 trabajadores</b>	Recuento	5.679	10	4	5.693
	% sobre el total	9,0%	4,1%	7,4%	9,0%
<b>Más de 500 trabajadores</b>	Recuento	18.302	46	10	18.358
	% sobre el total	29,1%	18,7%	18,5%	29,0%
<b>Total</b>	Recuento	62.973	246	54	63.273
	% sobre el total	100%	100%	100%	100%

### Accidentes en jornada laboral según gravedad de la lesión por sector de actividad

		Leve	Grave	Mortal	Total
<b>Agricultura y ganadería</b>	Recuento	238	2	0	240
	% sobre el total	0,4%	0,8%	0%	0,4%
<b>Industria, energía y minería</b>	Recuento	7.702	39	10	7.751
	% sobre el total	12,2%	15,9%	18,5%	12,3%
<b>Construcción</b>	Recuento	7.699	54	12	7.765
	% sobre el total	12,2%	22,0%	22,2%	12,3%
<b>Servicios</b>	Recuento	47.334	151	32	47.517
	% sobre el total	75,2%	61,4%	59,3%	75,1%
<b>Total</b>	Recuento	62.973	246	54	63.273
	% sobre el total	100%	100%	100%	100%

### Distribución de los accidentes en jornada laboral por sector

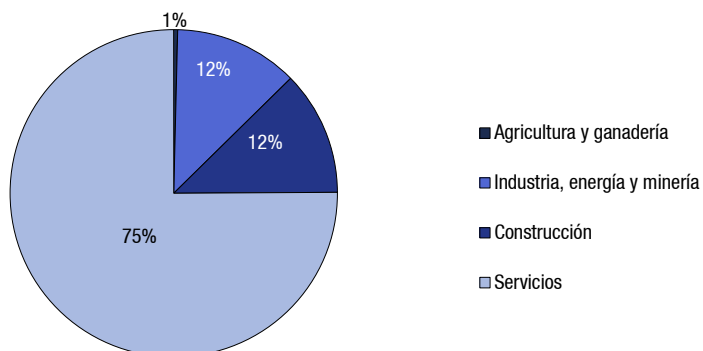

### Accidentes en jornada laboral según gravedad de la lesión por rama de actividad

	Leve	Grave	Mortal	Total
<b>01</b> Agricultura, ganadería, caza y servicios relacionados con las mismas	150	2	0	152
<b>02</b> Silvicultura y explotación forestal	83	0	0	83
<b>03</b> Pesca y acuicultura	5	0	0	5
<b>06</b> Extracción de minerales metálicos	1	0	0	1

	Leve	Grave	Mortal	Total
<b>08</b> Otras industrias extractivas	27	0	0	27
<b>09</b> Actividades de apoyo a las industrias extractivas	3	0	0	3
<b>10</b> Industria de la alimentación	902	1	1	904
<b>11</b> Fabricación de bebidas	69	0	0	69
<b>12</b> Industria del tabaco	7	0	0	7
<b>13</b> Industria textil	38	0	0	38
<b>14</b> Confección de prendas de vestir	77	0	0	77
<b>15</b> Industria del cuero y del calzado	27	0	0	27
<b>16</b> Industria de la madera y del corcho, excepto muebles; cestería y espartería	182	0	1	183
<b>17</b> Industria del papel	251	0	0	251
<b>18</b> Artes gráficas y reproducción de soportes grabados: impresión, encuadernación	600	6	0	606
<b>19</b> Coquerías y refino de petróleo	1	0	0	1
<b>20</b> Industria química	192	1	1	194
<b>21</b> Fabricación de productos farmacéuticos	167	1	0	168
<b>22</b> Fabricación de productos de caucho y plásticos	297	1	0	298
<b>23</b> Fabricación de otros productos minerales no metálicos	321	3	2	326
<b>24</b> Metalurgia; fabricación de productos de hierro, acero y ferroaleaciones.	250	1	0	251
<b>25</b> Fabricación de productos metálicos, excepto maquinaria y equipo	1.241	6	0	1.247
<b>26</b> Fabricación de productos informáticos, electrónicos y ópticos	98	0	1	99
<b>27</b> Fabricación de material y equipo eléctrico	175	1	0	176
<b>28</b> Fabricación de maquinaria y equipo n.c.o.p.	549	2	0	551
<b>29</b> Fabricación de vehículos de motor, remolques y semirremolques	193	0	0	193
<b>30</b> Fabricación de otro material de transporte	212	3	0	215
<b>31</b> Fabricación de muebles	291	2	1	294
<b>32</b> Otras industrias manufactureras	107	2	0	109
<b>33</b> Reparación e instalación de maquinaria y equipo	359	5	0	364
<b>35</b> Suministro de energía eléctrica, gas, vapor y aire acondicionado	33	1	1	35
<b>36</b> Captación, depuración y distribución de agua	97	0	2	99
<b>37</b> Recogida y tratamiento de aguas residuales	37	0	0	37
<b>38</b> Recogida, tratamiento y eliminación de residuos; valorización	893	3	0	896
<b>39</b> Actividades de descontaminación y otros servicios de gestión de residuos	5	0	0	5
<b>41</b> Construcción de edificios	2.259	16	3	2.278
<b>42</b> Ingeniería civil	543	6	4	553

	Leve	Grave	Mortal	Total
<b>43</b> Actividades de construcción especializada	4.897	32	5	4.934
<b>45</b> Venta y reparación de vehículos de motor y motocicletas	1.747	8	3	1.758
<b>46</b> Comercio al por mayor e intermediarios del comercio, excepto de vehículos de motor y motocicletas	2.789	6	4	2.799
<b>47</b> Comercio al por menor, excepto de vehículos de motor y motocicletas	6.041	9	0	6.050
<b>49</b> Transporte terrestre y por tubería	2.584	20	9	2.613
<b>50</b> Transporte marítimo y por vías navegables interiores	113	0	1	114
<b>51</b> Transporte aéreo	675	1	0	676
<b>52</b> Almacenamiento y actividades anexas al transporte	1.128	5	1	1.134
<b>53</b> Actividades postales y de correos	991	4	1	996
<b>55</b> Servicios de alojamiento	675	1	0	676
<b>56</b> Servicios de comidas y bebidas	5.446	15	1	5.462
<b>58</b> Edición	119	1	0	120
<b>59</b> Actividades cinematográficas, de vídeo y de programas de televisión, grabación de sonido y edición musical	165	0	0	165
<b>60</b> Actividades de programación y emisión de radio y televisión	59	0	0	59
<b>61</b> Telecomunicaciones	193	1	0	194
<b>62</b> Programación, consultoría y otras actividades relacionadas con la informática	230	2	1	233
<b>63</b> Servicios de información	59	0	0	59
<b>64</b> Servicios financieros, excepto seguros y fondos de pensiones	125	1	1	127
<b>65</b> Seguros, reaseguros y fondos de pensiones, excepto Seguridad Social obligatoria	63	1	0	64
<b>66</b> Actividades auxiliares a los servicios financieros y a los seguros	44	0	0	44
<b>68</b> Actividades inmobiliarias	203	4	0	207
<b>69</b> Actividades jurídicas y de contabilidad	189	3	0	192
<b>70</b> Actividades de las sedes centrales; actividades de consultoría de gestión empresarial	65	1	0	66
<b>71</b> Servicios técnicos de arquitectura e ingeniería; ensayos y análisis técnicos	353	3	0	356
<b>72</b> Investigación y desarrollo	94	0	0	94
<b>73</b> Publicidad y estudios de mercado	298	3	0	301
<b>74</b> Otras actividades profesionales, científicas y técnicas	212	2	0	214
<b>75</b> Actividades veterinarias	14	0	0	14
<b>77</b> Actividades de alquiler	482	3	0	485
<b>78</b> Actividades relacionadas con el empleo	565	4	0	569
<b>79</b> Actividades de agencias de viajes, operadores turísticos, servicios de reservas y act. relacionadas con los mismos	43	0	0	43

	Leve	Grave	Mortal	Total
<b>80</b> Actividades de seguridad e investigación	1.060	1	2	1.063
<b>81</b> Servicios a edificios y actividades de jardinería	4.110	9	1	4.120
<b>82</b> Actividades administrativas de oficina y otras actividades auxiliares a las empresas	1.258	2	0	1.260
<b>84</b> Administración Pública y defensa; Seguridad Social obligatoria	5.434	15	5	5.454
<b>85</b> Educación	1.109	2	1	1.112
<b>86</b> Actividades sanitarias	3.162	6	0	3.168
<b>87</b> Asistencia en establecimientos residenciales	2.121	0	0	2.121
<b>88</b> Actividades de servicios sociales sin alojamiento	785	0	0	785
<b>90</b> Actividades de creación, artísticas y espectáculos	304	1	0	305
<b>91</b> Actividades de bibliotecas, archivos, museos y otras actividades culturales	48	0	0	48
<b>92</b> Actividades de juegos de azar y apuestas	69	0	0	69
<b>93</b> Actividades deportivas, recreativas y de entretenimiento	731	6	1	738
<b>94</b> Actividades asociativas	225	1	0	226
<b>95</b> Reparación de ordenadores, efectos personales y artículos de uso doméstico	262	0	0	262
<b>96</b> Otros servicios personales	564	1	0	565
<b>97</b> Actividades de los hogares como empleadores de personal doméstico	317	9	0	326
<b>99</b> Actividades de organizaciones y organismos extraterritoriales	11	0	0	11
<b>Total</b>	62.973	246	54	63.273

### Accidentes en jornada laboral según gravedad de la lesión por tipo de empresa

		Leve	Grave	Mortal	Total
<b>Actuante para sí misma</b>	Recuento	56.497	212	49	56.758
	% sobre el total	89,7%	86,2%	90,7%	89,7%
<b>Actuaba como contrata o subcontrata</b>	Recuento	5.793	31	5	5.829
	% sobre el total	10,9%	16,2%	23,8%	10,9%
<b>Actuaba como ETT</b>	Recuento	683	3	0	686
	% sobre el total	1,3%	1,3%	1,6%	1,3%
<b>Total</b>	Recuento	62.973	246	54	63.273
	% sobre el total	100%	100%	100%	100%

### 2.3. Lugar y circunstancia temporal del accidente

Accidentes en jornada laboral según gravedad de la lesión por lugar del accidente y tráfico

		Leve	Grave	Mortal	Total
<b>Lugar del accidente</b>					
<b>En el centro o lugar de trabajo habitual</b>	Recuento	55.401	151	27	55.579
	% sobre el total	88,0%	61,4%	50,0%	87,8%
<b>En desplazamiento en su jornada</b>	Recuento	4.950	69	20	5.039
	% sobre el total	7,9%	28,0%	37,0%	8,0%
<b>En otro centro o lugar de trabajo</b>	Recuento	2.622	26	7	2.655
	% sobre el total	4,2%	10,6%	13,0%	4,2%
<b>Tráfico</b>					
<b>Accidente no de tráfico</b>	Recuento	60.548	216	44	60.808
	% sobre el total	96,1%	87,8%	81,5%	96,1%
<b>Accidente de tráfico</b>	Recuento	2.425	30	10	2.465
	% sobre el total	3,9%	12,2%	18,5%	3,9%
<b>Total</b>	Recuento	62.973	246	54	63.273
	% sobre el total	100%	100%	100%	100%

Distribución de los accidentes en jornada laboral

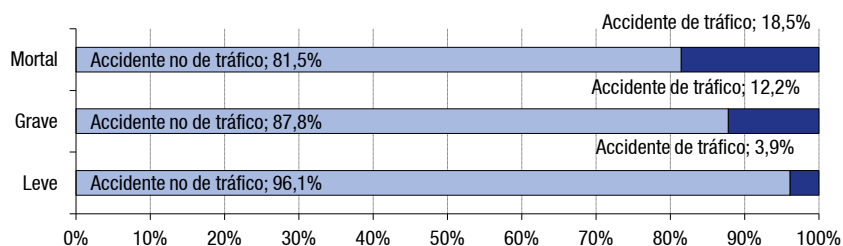
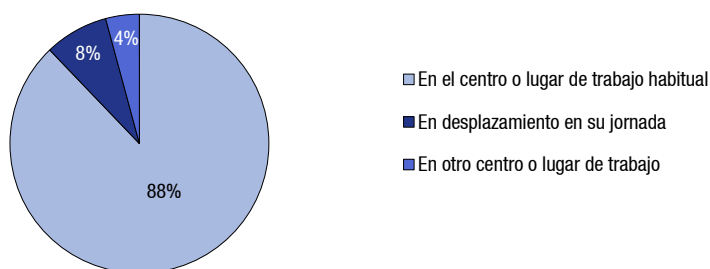

## Accidentes en jornada laboral según gravedad de la lesión por hora del día

		Leve	Grave	Mortal	Total
<b>01:00 h</b>	Recuento	1.216	5	1	1.222
	% sobre el total	1,9%	2,0%	1,9%	1,9%
<b>02: 00h</b>	Recuento	676	3	1	680
	% sobre el total	1,1%	1,2%	1,9%	1,1%
<b>03:00 h</b>	Recuento	580	0	1	581
	% sobre el total	0,9%	0%	1,9%	0,9%
<b>04:00 h</b>	Recuento	581	1	1	583
	% sobre el total	0,9%	0,4%	1,9%	0,9%
<b>05:00h</b>	Recuento	472	0	1	473
	% sobre el total	0,7%	0%	1,9%	0,7%
<b>06:00 h</b>	Recuento	574	4	0	578
	% sobre el total	0,9%	1,6%	0%	0,9%
<b>07:00 h</b>	Recuento	1.297	6	1	1.304
	% sobre el total	2,1%	2,4%	1,9%	2,1%
<b>08:00 h</b>	Recuento	3.405	12	2	3.419
	% sobre el total	5,4%	4,9%	3,7%	5,4%
<b>09:00 h</b>	Recuento	5.553	20	2	5.575
	% sobre el total	8,8%	8,1%	3,7%	8,8%
<b>10:00 h</b>	Recuento	7.758	23	7	7.788
	% sobre el total	12,3%	9,3%	13,0%	12,3%
<b>11:00 h</b>	Recuento	6.929	26	4	6.959
	% sobre el total	11,0%	10,6%	7,4%	11,0%
<b>12:00 h</b>	Recuento	7.836	24	5	7.865
	% sobre el total	12,4%	9,8%	9,3%	12,4%
<b>13:00 h</b>	Recuento	4.382	16	4	4.402
	% sobre el total	7,0%	6,5%	7,4%	7,0%
<b>14:00 h</b>	Recuento	2.935	21	4	2.960
	% sobre el total	4,7%	8,5%	7,4%	4,7%
<b>15:00 h</b>	Recuento	2.734	9	3	2.746
	% sobre el total	4,3%	3,7%	5,6%	4,3%
<b>16:00 h</b>	Recuento	3.408	19	3	3.430
	% sobre el total	5,4%	7,7%	5,6%	5,4%
<b>17:00 h</b>	Recuento	3.287	14	5	3.306
	% sobre el total	5,2%	5,7%	9,3%	5,2%
<b>18:00 h</b>	Recuento	2.619	10	4	2.633
	% sobre el total	4,2%	4,1%	7,4%	4,2%
<b>19:00 h</b>	Recuento	1.727	13	4	1.744
	% sobre el total	2,7%	5,3%	7,4%	2,8%

		Leve	Grave	Mortal	Total
<b>20:00 h</b>	Recuento	1.518	7	0	1.525
	% sobre el total	2,4%	2,8%	0%	2,4%
<b>21:00 h</b>	Recuento	1.228	7	0	1.235
	% sobre el total	2,0%	2,8%	0%	2,0%
<b>22:00 h</b>	Recuento	921	1	1	923
	% sobre el total	1,5%	0,4%	1,9%	1,5%
<b>23:00 h</b>	Recuento	916	5	0	921
	% sobre el total	1,5%	2,0%	0%	1,5%
<b>00:00 h</b>	Recuento	421	0	0	421
	% sobre el total	0,7%	0%	0%	0,7%
<b>Total</b>	Recuento	62.973	246	54	63.273
	% sobre el total	100%	100%	100%	100%

### Accidentes en jornada laboral según gravedad de la lesión por hora de la jornada

		Leve	Grave	Mortal	Total
<b>1ª hora</b>	Recuento	11.082	35	6	11.123
	% sobre el total	17,6%	14,2%	11,1%	17,6%
<b>2ª hora</b>	Recuento	12.925	54	6	12.985
	% sobre el total	20,5%	22,0%	11,1%	20,5%
<b>3ª hora</b>	Recuento	10.777	31	10	10.818
	% sobre el total	17,1%	12,6%	18,5%	17,1%
<b>4ª hora</b>	Recuento	9.236	28	6	9.270
	% sobre el total	14,7%	11,4%	11,1%	14,7%
<b>5ª hora</b>	Recuento	6.120	22	9	6.151
	% sobre el total	9,7%	8,9%	16,7%	9,7%
<b>6ª hora</b>	Recuento	5.155	26	6	5.187
	% sobre el total	8,2%	10,6%	11,1%	8,2%
<b>7ª hora</b>	Recuento	4.376	31	5	4.412
	% sobre el total	6,9%	12,6%	9,3%	7,0%
<b>8ª hora</b>	Recuento	2.691	18	4	2.713
	% sobre el total	4,3%	7,3%	7,4%	4,3%
<b>A partir de la 8ª hora y SC</b>	Recuento	611	1	2	614
	% sobre el total	1,0%	0,4%	3,7%	1,0%
<b>Total</b>	Recuento	62.973	246	54	63.273
	% sobre el total	100%	100%	100%	100%



## Distribución de los accidentes en jornada laboral por hora de la jornada

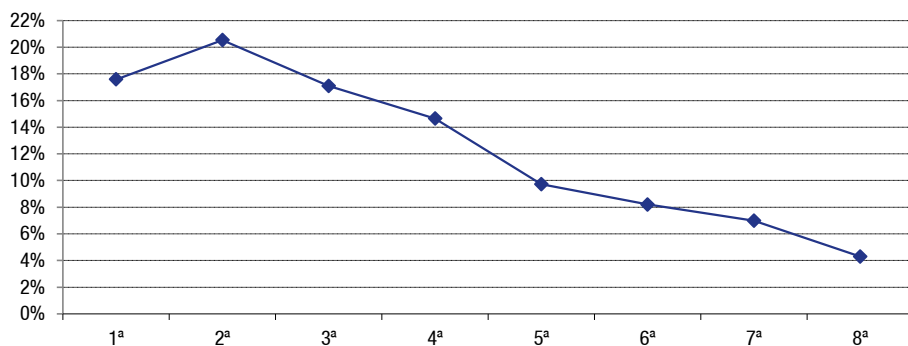

## Accidentes en jornada laboral según gravedad de la lesión por mes de la baja

		Leve	Grave	Mortal	Total
<b>Enero</b>	Recuento	6.114	23	8	6.145
	% sobre el total	9,7%	9,3%	14,8%	9,7%
<b>Febrero</b>	Recuento	6.170	30	5	6.205
	% sobre el total	9,8%	12,2%	9,3%	9,8%
<b>Marzo</b>	Recuento	5.620	18	7	5.645
	% sobre el total	8,9%	7,3%	13,0%	8,9%
<b>Abril</b>	Recuento	4.630	20	3	4.653
	% sobre el total	7,4%	8,1%	5,6%	7,4%
<b>Mayo</b>	Recuento	5.586	22	4	5.612
	% sobre el total	8,9%	8,9%	7,4%	8,9%
<b>Junio</b>	Recuento	5.694	23	4	5.721
	% sobre el total	9,0%	9,3%	7,4%	9,0%
<b>Julio</b>	Recuento	5.036	22	2	5.060
	% sobre el total	8,0%	8,9%	3,7%	8,0%
<b>Agosto</b>	Recuento	4.019	13	5	4.037
	% sobre el total	6,4%	5,3%	9,3%	6,4%
<b>Septiembre</b>	Recuento	4.977	16	6	4.999
	% sobre el total	7,9%	6,5%	11,1%	7,9%

		Leve	Grave	Mortal	Total
<b>Octubre</b>	Recuento	5.806	24	4	5.834
	% sobre el total	9,2%	9,8%	7,4%	9,2%
<b>Noviembre</b>	Recuento	5.190	16	3	5.209
	% sobre el total	8,2%	6,5%	5,6%	8,2%
<b>Diciembre</b>	Recuento	4.131	19	3	4.153
	% sobre el total	6,6%	7,7%	5,6%	6,6%
<b>Total</b>	Recuento	62.973	246	54	63.273
	% sobre el total	100%	100%	100%	100%

### Accidentes en jornada laboral según gravedad de la lesión por día de la semana

		Leve	Grave	Mortal	Total
<b>Lunes</b>	Recuento	13.809	52	11	13.872
	% sobre el total	21,9%	21,1%	20,4%	21,9%
<b>Martes</b>	Recuento	11.376	60	9	11.445
	% sobre el total	18,1%	24,4%	16,7%	18,1%
<b>Miércoles</b>	Recuento	11.075	44	6	11.125
	% sobre el total	17,6%	17,9%	11,1%	17,6%
<b>Jueves</b>	Recuento	10.145	36	13	10.194
	% sobre el total	16,1%	14,6%	24,1%	16,1%
<b>Viernes</b>	Recuento	9.507	32	11	9.550
	% sobre el total	15,1%	13,0%	20,4%	15,1%
<b>Sábado</b>	Recuento	4.220	12	2	4.234
	% sobre el total	6,7%	4,9%	3,7%	6,7%
<b>Domingo</b>	Recuento	2.841	10	2	2.853
	% sobre el total	4,5%	4,1%	3,7%	4,5%
<b>Total</b>	Recuento	62.973	246	54	63.273
	% sobre el total	100%	100%	100%	100%

## Distribución de los accidentes en jornada laboral por día de la semana

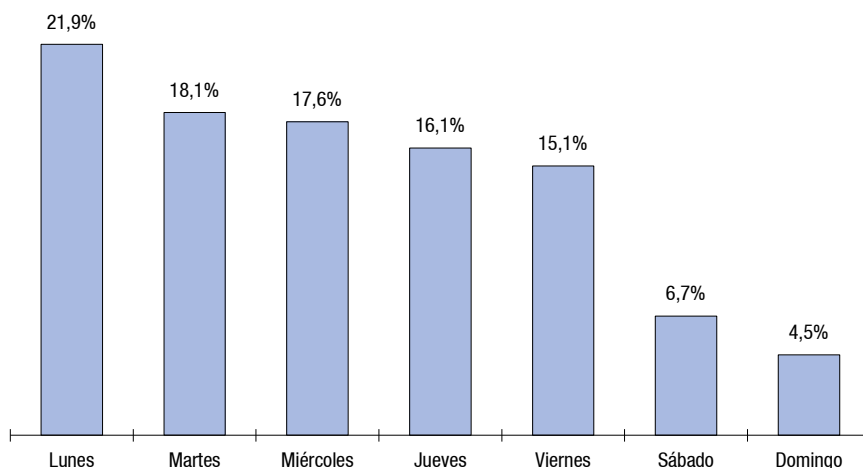

## 2.4. Causas y características del accidente

### Accidentes en jornada laboral según gravedad de la lesión por lugar del accidente

		Leve	Grave	Mortal	Total
<b>01</b> Zonas industriales	Recuento	19.715	62	19	19.796
	% sobre el total	31,3%	25,2%	35,2%	31,3%
<b>02</b> Obras, construcción, cantera, mina a cielo abierto	Recuento	5.072	32	9	5.113
	% sobre el total	8,1%	13,0%	16,7%	8,1%
<b>03</b> Lugares agrícolas, ganaderos, forestales, de piscicultura	Recuento	1.222	3	2	1.227
	% sobre el total	1,9%	1,2%	3,7%	1,9%
<b>04</b> Lugares del sector servicios, oficinas, zonas de ocio, etc.	Recuento	16.676	61	7	16.744
	% sobre el total	26,5%	24,8%	13,0%	26,5%
<b>05</b> Centros sanitarios	Recuento	5.322	9	0	5.331
	% sobre el total	8,5%	3,7%	0%	8,4%
<b>06</b> Lugares públicos, medios de transporte	Recuento	10.301	52	13	10.366
	% sobre el total	16,4%	21,1%	24,1%	16,4%

		Leve	Grave	Mortal	Total
<b>07 Domicilios</b>	Recuento	2.493	16	0	2.509
	% sobre el total	4,0%	6,5%	0%	4,0%
<b>08 Lugares de actividades deportivas</b>	Recuento	1.388	6	0	1.394
	% sobre el total	2,2%	2,4%	0%	2,2%
<b>09 En el aire, elevados (exc. obras)</b>	Recuento	188	3	1	192
	% sobre el total	0,3%	1,2%	1,9%	0,3%
<b>10 Subterráneos (exc. obras)</b>	Recuento	347	2	2	351
	% sobre el total	0,6%	0,8%	3,7%	0,6%
<b>11 En el agua, a bordo de todo tipo de navíos (exc. obras)</b>	Recuento	123	0	1	124
	% sobre el total	0,2%	0%	1,9%	0,2%
<b>12 En medio hiperbárico, bajo el agua (exc. obras)</b>	Recuento	10	0	0	10
	% sobre el total	0%	0%	0%	0%
<b>99 Otros tipos no codificados en esta clasificación</b>	Recuento	116	0	0	116
	% sobre el total	0,2%	0%	0%	0,2%
<b>Total</b>	Recuento	62.973	246	54	63.273
	% sobre el total	100%	100%	100%	100%

### Accidentes en jornada laboral según gravedad de la lesión por tipo de trabajo

		Leve	Grave	Mortal	Total
<b>1 Tareas de producción, transformación, almacenamiento</b>	Recuento	18.563	42	7	18.612
	% sobre el total	29,5%	17,1%	13,0%	29,4%
<b>2 Movimiento de tierras, construcción, demolición</b>	Recuento	3.478	22	6	3.506
	% sobre el total	5,5%	8,9%	11,1%	5,5%
<b>3 Labores agrícolas, forestales, ganaderas, de piscícolas</b>	Recuento	1.065	3	2	1.070
	% sobre el total	1,7%	1,2%	3,7%	1,7%
<b>4 Servicios a empresas o a personas y trabajos intelectuales</b>	Recuento	16.556	55	9	16.620
	% sobre el total	26,3%	22,4%	16,7%	26,3%

		Leve	Grave	Mortal	Total
<b>5</b> Tareas de instalación, mantenimiento, limpieza, gestión de residuos, etc.	Recuento	16.805	78	16	16.899
	% sobre el total	26,7%	31,7%	29,6%	26,7%
<b>6</b> Circulación, actividades deportivas y artísticas	Recuento	6.225	45	13	6.283
	% sobre el total	9,9%	18,3%	24,1%	9,9%
<b>9</b> Otros tipos no codificados en esta clasificación	Recuento	280	1	1	282
	% sobre el total	0,4%	0,4%	1,9%	0,4%
<b>0</b> Ninguna información	Recuento	1	0	0	1
	% sobre el total	0%	0%	0%	0%
<b>Total</b>	Recuento	62.973	246	54	63.273
	% sobre el total	100%	100%	100%	100%

### Accidentes en jornada laboral según gravedad de la lesión por desviación

		Leve	Grave	Mortal	Total
<b>11</b> Problema eléctrico que da lugar a descarga eléctrica sin contacto físico	Recuento	33	0	0	33
	% sobre el total	0,1%	0%	0%	0,1%
<b>12</b> Problema eléctrico que da lugar a un contacto con un elemento anormalmente en tensión	Recuento	63	3	1	67
	% sobre el total	0,1%	0%	0%	0,1%
<b>13</b> Explosión	Recuento	28	4	1	33
	% sobre el total	0%	0%	0%	0,1%
<b>14</b> Incendio, fuego	Recuento	63	1	2	66
	% sobre el total	0,1%	0%	0%	0,1%
<b>19</b> Otra desviación conocida del grupo 1 pero no mencionada anteriormente	Recuento	113	0	0	113
	% sobre el total	0,2%	0%	0%	0,2%
<b>21</b> En estado de sólido – desbordamiento, vuelco	Recuento	191	0	0	191
	% sobre el total	0,3%	0%	0%	0,3%
<b>22</b> En estado líquido – escape, rezumamiento, derrame, salpicadura, aspersión	Recuento	607	0	0	607
	% sobre el total	1,0%	0%	0%	1,0%
<b>23</b> En estado gaseoso – vaporización, formación de aerosoles, formación de gases	Recuento	95	2	1	98
	% sobre el total	0,2%	0%	0%	0,2%

		Leve	Grave	Mortal	Total
<b>24</b> Pulverulento – emanación de humos, emisión de polvo, partículas	Recuento	493	0	0	493
	% sobre el total	0,8%	0%	0%	0,8%
<b>29</b> Otra desviación conocida del grupo 2 pero no mencionada anteriormente	Recuento	105	1	0	106
	% sobre el total	0,2%	0%	0%	0,2%
<b>31</b> Rotura de material, en las juntas, en las conexiones	Recuento	267	0	0	267
	% sobre el total	0,4%	0%	0%	0,4%
<b>32</b> Rotura, estallido, en fragmentos (madera, cristal, metal, piedra, otros)	Recuento	807	9	0	816
	% sobre el total	1,3%	0%	0%	1,3%
<b>33</b> Deslizamiento, caída, derrumbamiento de agente material – que cae de arriba sobre el trabajador	Recuento	906	5	1	912
	% sobre el total	1,4%	0%	0%	1,4%
<b>34</b> Caída, derrumbamiento de agente material – sobre el que está el trabajador que cae	Recuento	442	6	0	448
	% sobre el total	0,7%	0%	0%	0,7%
<b>35</b> Deslizamiento, caída, derrumbamiento de agente material – que se vuelca sobre el trabajador	Recuento	814	5	0	819
	% sobre el total	1,3%	0%	0%	1,3%
<b>39</b> Otra desviación conocida del grupo 3 pero no mencionada anteriormente	Recuento	256	0	1	257
	% sobre el total	0,4%	0%	0%	0,4%
<b>41</b> Pérdida de control – de máquina (incluido el arranque intempestivo, o de materia trabajada)	Recuento	762	5	1	768
	% sobre el total	1,2%	0%	0%	1,2%
<b>42</b> Pérdida de control – de medio de transporte, o de equipo de carga, con o sin motor	Recuento	2.170	23	9	2.202
	% sobre el total	3,4%	0%	0%	3,5%
<b>43</b> Pérdida de control – de herramienta manual con motor o sin motor, – de la materia trabajada	Recuento	3.059	4	0	3.063
	% sobre el total	4,8%	0%	0%	4,8%
<b>44</b> Pérdida de control – de objeto o material (transportado, desplazado, manipulado, etc.)	Recuento	3.615	8	0	3.623
	% sobre el total	5,7%	0%	0%	5,7%
<b>45</b> Pérdida de control – de animal (total o parcial)	Recuento	54	0	0	54
	% sobre el total	0,1%	0%	0%	0,1%

		Leve	Grave	Mortal	Total	
<b>49</b>	Otra desviación conocida del grupo 4 pero no mencionada anteriormente	Recuento	352	1	0	353
		% sobre el total	0,6%	0%	0%	0,6%
<b>51</b>	Caída de una persona – desde una altura	Recuento	2.908	39	4	2.951
		% sobre el total	4,6%	0,1%	0%	4,7%
<b>52</b>	Caída de una persona – al mismo nivel	Recuento	7.336	32	2	7.370
		% sobre el total	11,6%	0,1%	0%	11,6%
<b>59</b>	Otra desviación conocida del grupo 5 pero no mencionada anteriormente	Recuento	232	0	0	232
		% sobre el total	0,4%	0%	0%	0,4%
<b>61</b>	Pisar un objeto cortante o punzante	Recuento	116	0	0	116
		% sobre el total	0,2%	0%	0%	0,2%
<b>62</b>	Arrodillarse, sentarse, apoyarse contra	Recuento	579	1	1	581
		% sobre el total	0,	0%	0%	0,9%
<b>63</b>	Quedar atrapado, ser arrastrado, por algún elemento o por el impulso de éste	Recuento	942	12	2	956
		% sobre el total	1,5%	0%	0%	1,5%
<b>64</b>	Movimientos no coordinados, gestos intempestivos, inoportunos	Recuento	11.169	47	12	11.228
		% sobre el total	17,7%	0,1%	0%	17,7%
<b>69</b>	Otra desviación conocida del grupo 6 pero no mencionada anteriormente	Recuento	1.068	8	2	1.078
		% sobre el total	1,7%	0%	0%	1,7%
<b>71</b>	Levantar, transportar, levantarse	Recuento	10.035	4	3	10.042
		% sobre el total	15,9%	0%	0%	15,9%
<b>72</b>	Empujar, tirar de	Recuento	3.128	1	0	3.129
		% sobre el total	4,9%	0%	0%	4,9%
<b>73</b>	Depositar una carga, un objeto, agacharse	Recuento	1.977	0	0	1.977
		% sobre el total	3,1%	0%	0%	3,1%
<b>74</b>	Al girarse o manipular en rotación, en torsión una carga, un objeto	Recuento	2.165	2	0	2.167
		% sobre el total	3,4%	0%	0%	3,4%
<b>75</b>	Caminar con dificultad, traspies, tropezón sin caída, resbalón sin caída	Recuento	3.365	2	1	3.368
		% sobre el total	5,3%	0%	0%	5,3%
<b>79</b>	Otra desviación conocida del grupo 7 pero no mencionada anteriormente	Recuento	994	4	1	999
		% sobre el total	1,6%	0%	0%	1,6%
<b>81</b>	Sorpresa, miedo	Recuento	163	3	2	168
		% sobre el total	0,3%	0%	0%	0,3%
<b>82</b>	Violencia, agresión, amenaza – entre miembros de la empresa	Recuento	51	0	0	51
		% sobre el total	0,1%	0%	0%	0,1%

		Leve	Grave	Mortal	Total
<b>83</b> Violencia, agresión, amenaza – ejercida por personas ajenas a la empresa	Recuento	863	3	1	867
	% sobre el total	1,4%	0%	0%	1,4%
<b>84</b> Agresión, golpes – por animales	Recuento	113	2	1	116
	% sobre el total	0,2%	0%	0%	0,2%
<b>85</b> Presencia de la víctima o de una tercera persona que represente un peligro	Recuento	153	1	1	155
	% sobre el total	0,2%	0%	0%	0,2%
<b>89</b> Otra desviación conocida del grupo 8 pero no mencionada anteriormente	Recuento	123	4	0	127
	% sobre el total	0,2%	0%	0%	0,2%
<b>99</b> Otra desviación no codificada en esta clasificación	Recuento	198	4	4	206
	% sobre el total	0,3%	0%	0%	0,3%
<b>Total</b>	Recuento	62.973	246	54	63.273
	% sobre el total	100%	100%	100%	100%

### Accidentes en jornada laboral según gravedad de la lesión por agente material de la desviación

		Leve	Grave	Mortal	Total
<b>0001</b> Ningún agente material	Recuento	261	62	21	344
	% sobre el total	0,4%	25,2%	38,9%	0,5%
<b>0002</b> Ninguna información	Recuento	102	0	0	102
	% sobre el total	0,2%	0%	0%	0,2%
<b>0101</b> Elementos de edificios, de construcciones – puertas, paredes, tabiques, etc. y obstáculos por definición (ventanas, ventanales, etc.)	Recuento	1.367	1	0	1.368
	% sobre el total	2,2%	0,4%	0%	2,2%
<b>0102</b> Superficies o áreas de circulación al mismo nivel– suelos (interior o exterior, terrenos agrícolas, terrenos de deporte, suelos resbaladizos, suelos congestionados, tabla con clavos)	Recuento	10.545	26	2	10.573
	% sobre el total	16,7%	10,6%	3,7%	16,7%
<b>0103</b> Superficies o áreas de circulación a nivel – flotantes	Recuento	55	0	0	55
	% sobre el total	0,1%	0%	0%	0,1%
<b>0199</b> Otras construcciones y superficies al mismo nivel clasificadas en el grupo 01 pero no citadas anteriormente	Recuento	114	0	0	114
	% sobre el total	0,2%	0%	0%	0,2%



			Leve	Grave	Mortal	Total
<b>0201</b>	Partes de edificio fijas en altura (tejados, terrazas, aberturas, escaleras, rampas)	Recuento	4.528	22	1	4.551
		% sobre el total	7,2%	8,9%	1,9%	7,2%
<b>0202</b>	Construcciones, superficies fijas en altura (comprende las pasarelas, escalas fijas, castilletes)	Recuento	326	4	0	330
		% sobre el total	0,5%	1,6%	0%	0,5%
<b>0203</b>	Construcciones, superficies móviles en altura (comprende andamios, escalas móviles, barquillas, plataformas elevadoras)	Recuento	489	9	0	498
		% sobre el total	0,8%	3,7%	0%	0,8%
<b>0204</b>	Construcciones, superficies temporales en altura (comprende andamios temporales, arneses, guindolas)	Recuento	188	3	0	191
		% sobre el total	0,3%	1,2%	0%	0,3%
<b>0205</b>	Construcciones, superficies en altura flotantes (comprende las plataformas de perforación, los andamios sobre pontones)	Recuento	14	2	0	16
		% sobre el total	0%	0,8%	0%	0%
<b>0299</b>	Otras construcciones y superficies por encima del nivel del suelo clasificadas en el grupo 02 pero no citadas anteriormente	Recuento	55	1	0	56
		% sobre el total	0,1%	0,4%	0%	0,1%
<b>0301</b>	Excavaciones, zanjas, pozos, fosas, escarpaduras, zanjas de garajes	Recuento	119	0	0	119
		% sobre el total	0,2%	0%	0%	0,2%
<b>0302</b>	Subterráneos, galerías	Recuento	17	0	2	19
		% sobre el total	0%	0%	3,7%	0%
<b>0399</b>	Otras construcciones en profundidad clasificadas en el grupo 03 pero no citadas anteriormente	Recuento	17	0	0	17
		% sobre el total	0%	0%	0%	0%
<b>0401</b>	Dispositivos de distribución de materia, de alimentación, canalizaciones – fijos – para gas, aire, líquidos, sólidos, incluidas las tolvas	Recuento	229	1	0	230
		% sobre el total	0,4%	0,4%	0%	0,4%
<b>0402</b>	Dispositivos de distribución de materia, de alimentación, canalizaciones móviles	Recuento	157	0	0	157
		% sobre el total	0,2%	0%	0%	0,2%

			Leve	Grave	Mortal	Total
<b>0403</b>	Canales de desagüe, drenajes	Recuento	18	0	0	18
		% sobre el total	0%	0%	0%	0%
<b>0499</b>	Otros dispositivos de distribución de materia, de alimentación, canalizaciones, clasificados en el grupo 04 pero no citados anteriormente	Recuento	40	0	0	40
		% sobre el total	0,1%	0%	0%	0,1%
<b>0501</b>	Motores, generadores de energía (térmica, eléctrica, de radiación), incluidos los compresores y las bombas	Recuento	235	3	1	239
		% sobre el total	0,4%	1,2%	1,9%	0,4%
<b>0502</b>	Dispositivos de transmisión y almacenamiento de energía (mecánica, neumática, hidráulica, eléctrica, incluso baterías, acumuladores)	Recuento	198	3	0	201
		% sobre el total	0,3%	1,2%	0%	0,3%
<b>0599</b>	Otros dispositivos de transmisión y de almacenamiento de energía clasificados en el grupo 05 pero no citados anteriormente	Recuento	21	0	0	21
		% sobre el total	0%	0%	0%	0%
<b>0601</b>	Herramientas manuales sin motor para serrar	Recuento	74	0	0	74
		% sobre el total	0,1%	0%	0%	0,1%
<b>0602</b>	Herramientas manuales sin motor para cortar, separar (comprende tijeras, cizallas, podaderas)	Recuento	2.095	1	0	2.096
		% sobre el total	3,3%	0,4%	0%	3,3%
<b>0603</b>	Herramientas manuales sin motor para tallar, mortajar, cincelar, recortar, tundir	Recuento	40	0	0	40
		% sobre el total	0,1%	0%	0%	0,1%
<b>0604</b>	Herramientas manuales sin motor para raspar, pulir, lijar	Recuento	78	0	0	78
		% sobre el total	0,1%	0%	0%	0,1%
<b>0605</b>	Herramientas manuales sin motor para taladrar, tornear, atornillar	Recuento	370	1	0	371
		% sobre el total	0,6%	0,4%	0%	0,6%
<b>0606</b>	Herramientas manuales sin motor para clavar, remachar, grapar	Recuento	315	0	0	315
		% sobre el total	0,5%	0%	0%	0,5%
<b>0607</b>	Herramientas manuales sin motor para coser, tejer	Recuento	11	0	0	11
		% sobre el total	0%	0%	0%	0%

			Leve	Grave	Mortal	Total
<b>0608</b>	Herramientas manuales sin motor para soldar, pegar	Recuento	52	1	0	53
		% sobre el total	0,1%	0,4%	0%	0,1%
<b>0609</b>	Herramientas manuales sin motor para extracción de materiales y trabajo del suelo (comprende las herramientas agrícolas)	Recuento	192	0	0	192
		% sobre el total	0,3%	0%	0%	0,3%
<b>0610</b>	Herramientas manuales sin motor para encerar, lubricar, lavar, limpiar	Recuento	382	0	0	382
		% sobre el total	0,6%	0%	0%	0,6%
<b>0611</b>	Herramientas manuales sin motor para pintar	Recuento	52	0	1	53
		% sobre el total	0,1%	0%	1,9%	0,1%
<b>0612</b>	Herramientas manuales sin motor para sostener, agarrar	Recuento	252	0	0	252
		% sobre el total	0,4%	0%	0%	0,4%
<b>0613</b>	Herramientas manuales sin motor para trabajos de cocina (excepto cuchillos)	Recuento	296	0	0	296
		% sobre el total	0,5%	0%	0%	0,5%
<b>0614</b>	Herramientas manuales sin motor para trabajos de medicina y de cirugía, punzantes, cortantes	Recuento	41	0	0	41
		% sobre el total	0,1%	0%	0%	0,1%
<b>0615</b>	Herramientas manuales sin motor para trabajos de medicina y de cirugía, no cortantes, otras	Recuento	18	0	0	18
		% sobre el total	0%	0%	0%	0%
<b>0616</b>	Herramientas manuales sin motor para pescar (artes de pesca, anzuelo, etc.)	Recuento	26	0	0	26
		% sobre el total	0%	0%	0%	0%
<b>0699</b>	Otras herramientas manuales sin motor para otros trabajos clasificadas en el grupo 06 pero no citadas	Recuento	303	1	0	304
		% sobre el total	0,5%	0,4%	0%	0,5%
<b>0701</b>	Herramientas mecánicas manuales para serrar	Recuento	108	1	0	109
		% sobre el total	0,2%	0,4%	0%	0,2%
<b>0702</b>	Herramientas mecánicas manuales para cortar, separar (comprende tijeras, cizallas, podaderas)	Recuento	341	2	0	343
		% sobre el total	0,5%	0,8%	0%	0,5%

		Leve	Grave	Mortal	Total	
<b>0703</b>	Herramientas mecánicas manuales para tallar, mortajar, cincelar, recortar, tundir	Recuento	5	0	0	5
		% sobre el total	0%	0%	0%	0%
<b>0704</b>	Herramientas mecánicas manuales para raspar, pulir, lijar (comprende tronzadora de disco)	Recuento	86	1	0	87
		% sobre el total	0,1%	0,4%	0%	0,1%
<b>0705</b>	Herramientas mecánicas manuales para taladrar, hacer girar, atornillar	Recuento	253	1	0	254
		% sobre el total	0,4%	0,4%	0%	0,4%
<b>0706</b>	Herramientas mecánicas manuales para clavar, remachar, grapar	Recuento	37	1	0	38
		% sobre el total	0,1%	0,4%	0%	0,1%
<b>0707</b>	Herramientas mecánicas manuales para coser, tejer	Recuento	2	0	0	2
		% sobre el total	0%	0%	0%	0%
<b>0708</b>	Herramientas mecánicas manuales para soldar, pegar	Recuento	85	0	0	85
		% sobre el total	0,1%	0%	0%	0,1%
<b>0709</b>	Herramientas mecánicas manuales para extracción de materiales y trabajo del suelo (comprende herramientas agrícolas, trituradores de hormigón)	Recuento	72	0	0	72
		% sobre el total	0,1%	0%	0%	0,1%
<b>0710</b>	Herramientas mecánicas manuales para encerar, lubricar, lavar, limpiar (comprende aspirador, limpiador a alta presión)	Recuento	74	0	0	74
		% sobre el total	0,1%	0%	0%	0,1%
<b>0711</b>	Herramientas mecánicas manuales para pintar	Recuento	13	0	0	13
		% sobre el total	0%	0%	0%	0%
<b>0712</b>	Herramientas mecánicas manuales para sostener, agarrar	Recuento	79	0	0	79
		% sobre el total	0,1%	0%	0%	0,1%
<b>0713</b>	Herramientas mecánicas manuales para trabajos de cocina (excepto cuchillos)	Recuento	80	0	0	80
		% sobre el total	0,1%	0%	0%	0,1%
<b>0714</b>	Herramientas mecánicas manuales para calentar (comprende secador, decapador térmico, plancha eléctrica)	Recuento	33	0	0	33
		% sobre el total	0,1%	0%	0%	0,1%

			Leve	Grave	Mortal	Total
<b>0715</b>	Herramientas mecánicas manuales para trabajos de medicina y de cirugía, punzantes, cortantes	Recuento	11	0	0	11
		% sobre el total	0%	0%	0%	0%
<b>0716</b>	Herramientas mecánicas manuales para trabajos de medicina y de cirugía, no cortantes, otras	Recuento	10	0	0	10
		% sobre el total	0%	0%	0%	0%
<b>0717</b>	Pistolas neumáticas (sin especificar herramienta)	Recuento	7	0	0	7
		% sobre el total	0%	0%	0%	0%
<b>0799</b>	Otras herramientas mecánicas sostenidas o guiadas con las manos clasificadas en el grupo 07 pero no citadas anteriormente	Recuento	90	0	0	90
		% sobre el total	0,1%	0%	0%	0,1%
<b>0801</b>	Herramientas manuales, sin especificación en cuanto a motorización, para serrar	Recuento	24	0	0	24
		% sobre el total	0%	0%	0%	0%
<b>0802</b>	Herramientas manuales, sin especificación en cuanto a motorización, para cortar, separar (comprende tijeras, cizallas, podaderas...)	Recuento	178	1	0	179
		% sobre el total	0,3%	0,4%	0%	0,3%
<b>0803</b>	Herramientas manuales, sin especificación en cuanto a motorización, para tallar, mortajar, cincelar, recortar, tundir	Recuento	14	0	0	14
		% sobre el total	0%	0%	0%	0%
<b>0804</b>	Herramientas manuales, sin especificación en cuanto a motorización, para raspar, pulir, lijar	Recuento	23	0	0	23
		% sobre el total	0%	0%	0%	0%
<b>0805</b>	Herramientas manuales, sin especificación en cuanto a motorización, para taladrar, hacer girar, atornillar	Recuento	70	0	0	70
		% sobre el total	0,1%	0%	0%	0,1%
<b>0806</b>	Herramientas manuales, sin especificación en cuanto a motorización, para clavar, remachar, grapar	Recuento	31	0	0	31
		% sobre el total	0%	0%	0%	0%

		Leve	Grave	Mortal	Total	
<b>0807</b>	Herramientas manuales, sin especificación en cuanto a motorización, para coser, tejer	Recuento	1	0	0	1
		% sobre el total	0%	0%	0%	0%
<b>0808</b>	Herramientas manuales, sin especificación en cuanto a motorización, para soldar, pegar	Recuento	18	0	0	18
		% sobre el total	0%	0%	0%	0%
<b>0809</b>	Herramientas manuales, sin especificación en cuanto a motorización, para extracción de materiales y trabajo del suelo (comprende las herramientas agrícolas)	Recuento	10	0	0	10
		% sobre el total	0%	0%	0%	0%
<b>0810</b>	Herramientas manuales, sin especificación en cuanto a motorización, para encerar, lubricar, lavar, limpiar	Recuento	32	0	0	32
		% sobre el total	0,1%	0%	0%	0,1%
<b>0811</b>	Herramientas manuales, sin especificación en cuanto a motorización, para pintar	Recuento	9	0	0	9
		% sobre el total	0%	0%	0%	0%
<b>0812</b>	Herramientas manuales, sin especificación en cuanto a motorización, para sostener, agarrar	Recuento	43	0	0	43
		% sobre el total	0,1%	0%	0%	0,1%
<b>0813</b>	Herramientas manuales, sin especificación en cuanto a motorización, para trabajos de cocina (excepto cuchillos)	Recuento	59	0	0	59
		% sobre el total	0,1%	0%	0%	0,1%
<b>0814</b>	Herramientas manuales, sin especificación en cuanto a motorización, para trabajos de medicina y de cirugía, punzantes, cortantes	Recuento	11	0	0	11
		% sobre el total	0%	0%	0%	0%
<b>0815</b>	Herramientas manuales, sin especificación en cuanto a motorización, para trabajos de medicina y de cirugía, no cortantes, otras	Recuento	7	0	0	7
		% sobre el total	0%	0%	0%	0%

		Leve	Grave	Mortal	Total	
<b>0899</b>	Otras herramientas manuales, sin especificación en cuanto a motorización, para otros trabajos, clasificadas en el grupo 08 pero no citadas anteriormente	Recuento	94	0	0	94
		% sobre el total	0,1%	0%	0%	0,1%
<b>0901</b>	Máquinas portátiles o móviles de extracción y para trabajo del suelo – minas, canteras y equipos de construcción/obras públicas	Recuento	144	2	0	146
		% sobre el total	0,2%	0,8%	0%	0,2%
<b>0902</b>	Máquinas portátiles o móviles para trabajo del suelo – agricultura	Recuento	129	0	0	129
		% sobre el total	0,2%	0%	0%	0,2%
<b>0903</b>	Máquinas portátiles o móviles (excepto trabajo del suelo) – de solar de obras	Recuento	71	0	1	72
		% sobre el total	0,1%	0%	1,9%	0,1%
<b>0904</b>	Máquinas móviles de limpieza de suelos	Recuento	106	0	0	106
		% sobre el total	0,2%	0%	0%	0,2%
<b>0999</b>	Otras máquinas y equipos portátiles o móviles clasificados en el grupo 09 pero no citados anteriormente	Recuento	190	0	0	190
		% sobre el total	0,3%	0%	0%	0,3%
<b>1001</b>	Máquinas fijas para extracción y trabajo del suelo	Recuento	23	0	0	23
		% sobre el total	0%	0%	0%	0%
<b>1002</b>	Máquinas para la preparación de los materiales: triturar, pulverizar, filtrar, separar, mezclar, amasar	Recuento	95	0	0	95
		% sobre el total	0,2%	0%	0%	0,2%
<b>1003</b>	Máquinas para la transformación de los materiales – procedimientos químicos (reactores, fermentadores)	Recuento	31	0	0	31
		% sobre el total	0%	0%	0%	0%
<b>1004</b>	Máquinas para la transformación de los materiales – procedimientos en caliente (hornos, secadores estufas)	Recuento	185	0	0	185
		% sobre el total	0,3%	0%	0%	0,3%
<b>1005</b>	Máquinas para la transformación de los materiales – procedimientos en frío	Recuento	60	0	0	60
		% sobre el total	0,1%	0%	0%	0,1%

			Leve	Grave	Mortal	Total
<b>1006</b>	Máquinas para la transformación de los materiales, otros procedimientos	Recuento	44	2	0	46
		% sobre el total	0,1%	0,8%	0%	0,1%
<b>1007</b>	Formar por prensado, aplastamiento (máquinas de)	Recuento	74	0	0	74
		% sobre el total	0,1%	0%	0%	0,1%
<b>1008</b>	Máquinas para formar – por calandrado, laminado, máquinas de cilindros (incluso fabricación de papel)	Recuento	74	0	0	74
		% sobre el total	0,1%	0%	0%	0,1%
<b>1009</b>	Máquinas de formar – por inyección, extrusión, soplado, hilatura, moldeado, fusión, fundición	Recuento	72	0	0	72
		% sobre el total	0,1%	0%	0%	0,1%
<b>1010</b>	Máquinas de mecanizado (cepillar, fresar, alisar, esmerilar, pulir, tornear, taladrar)	Recuento	184	0	1	185
		% sobre el total	0,3%	0%	1,9%	0,3%
<b>1011</b>	Máquinas de mecanizado para serrar	Recuento	35	2	0	37
		% sobre el total	0,1%	0,8%	0%	0,1%
<b>1012</b>	Máquinas de mecanizado – para cortar, ranurar, recortar (comprende prensa estampadora, cizalla, guillotina, oxicorte)	Recuento	288	3	0	291
		% sobre el total	0,5%	1,2%	0%	0,5%
<b>1013</b>	Máquinas para el tratamiento de superficies (limpiar, lavar, secar, pintar, imprimir)	Recuento	502	0	0	502
		% sobre el total	0,8%	0%	0%	0,8%
<b>1014</b>	Máquinas para el tratamiento de superficies – galvanizado, tratamiento electrolítico de superficies	Recuento	6	0	0	6
		% sobre el total	0%	0%	0%	0%
<b>1015</b>	Máquinas para ensamblar (soldar, pegar, clavar, atornillar, remachar, hilar, alambrear, coser, grapar)	Recuento	136	0	0	136
		% sobre el total	0,2%	0%	0%	0,2%
<b>1016</b>	Máquinas para acondicionar, embalar (llenar, etiquetar, cerrar...)	Recuento	163	0	0	163
		% sobre el total	0,3%	0%	0%	0,3%
<b>1017</b>	Otras máquinas de industrias específicas (control de ensayos, diversas)	Recuento	180	0	0	180
		% sobre el total	0,3%	0%	0%	0,3%



		Leve	Grave	Mortal	Total	
<b>1018</b>	Máquinas específicas utilizadas en agricultura, ganadería, no relacionadas con las máquinas anteriormente citadas	Recuento	9	0	0	9
		% sobre el total	0%	0%	0%	0%
<b>1099</b>	Otras máquinas y equipos fijos clasificados en el grupo 10 pero no citados anteriormente	Recuento	192	3	0	195
		% sobre el total	0,3%	1,2%	0%	0,3%
<b>1101</b>	Transportadores fijos, equipos y sistemas de transporte continuo – mediante cinta transportadora, escaleras mecánicas, teleféricos, transportadores, etc.	Recuento	306	4	1	311
		% sobre el total	0,5%	1,6%	1,9%	0,5%
<b>1102</b>	Elevadores, ascensores, equipos de nivelación – montacargas, elevadores de cangilones, gatos, tornos, etc.	Recuento	204	2	2	208
		% sobre el total	0,3%	0,8%	3,7%	0,3%
<b>1103</b>	Grúas fijas, móviles, montadas sobre vehículos, grúas de puente, equipos de elevación de carga suspendida	Recuento	134	3	0	137
		% sobre el total	0,2%	1,2%	0%	0,2%
<b>1104</b>	Dispositivos móviles de transporte, carros de transporte (carros motoriz. o no) carretillas, estibadores para placas estibadoras, etc.	Recuento	1.449	4	0	1.453
		% sobre el total	2,3%	1,6%	0%	2,3%
<b>1105</b>	Dispositivos elevadores, de amarre, de prensión y materiales diversos para el transporte (comprende eslingas, ganchos, cordaje...)	Recuento	121	1	0	122
		% sobre el total	0,2%	0,4%	0%	0,2%
<b>1106</b>	Dispositivos de almacenamiento, embalaje, contenedores fijos (silos, depósitos, cisternas, tanques)	Recuento	92	0	2	94
		% sobre el total	0,1%	0%	3,7%	0,1%
<b>1107</b>	Dispositivos de almacenamiento, embalaje, contenedores móviles	Recuento	400	0	1	401
		% sobre el total	0,6%	0%	1,9%	0,6%
<b>1108</b>	Accesorios de almacenamiento, estanterías, estanterías especiales para almacenar cargas en palets, palets	Recuento	800	1	1	802
		% sobre el total	1,3%	0,4%	1,9%	1,3%

		Leve	Grave	Mortal	Total	
<b>1109</b>	Embalajes diversos, pequeños y medianos, móviles (cestos, recipientes diversos, botellas, cajones, extintores...)	Recuento	1.467	1	0	1.468
		% sobre el total	2,3%	0,4%	0%	2,3%
<b>1199</b>	Otros dispositivos de traslado, transporte y almacenamiento clasificados en el grupo 11 pero no citados anteriormente	Recuento	325	0	0	325
		% sobre el total	0,5%	0%	0%	0,5%
<b>1201</b>	Vehículos pesados: camiones (transporte de carga), autobuses y autocares (transporte de pasajeros)	Recuento	930	13	3	946
		% sobre el total	1,5%	5,3%	5,6%	1,5%
<b>1202</b>	Vehículos ligeros – de carga o de pasajeros	Recuento	2.777	18	7	2.802
		% sobre el total	4,4%	7,3%	13,0%	4,4%
<b>1203</b>	Vehículos – dos, tres ruedas, motorizados o no	Recuento	738	4	1	743
		% sobre el total	1,2%	1,6%	1,9%	1,2%
<b>1204</b>	Otros vehículos terrestres: esquís, patines de ruedas, etc.	Recuento	21	0	0	21
		% sobre el total	0%	0%	0%	0%
<b>1299</b>	Otros vehículos terrestres clasificados en el grupo 12 pero no citados anteriormente	Recuento	77	0	0	77
		% sobre el total	0,1%	0%	0%	0,1%
<b>1301</b>	Vehículos sobre raíles, incluso monorraíles suspendidos: de carga	Recuento	26	1	0	27
		% sobre el total	0%	0,4%	0%	0%
<b>1302</b>	Vehículos sobre raíles, incluso monorraíles suspendidos: de pasajeros	Recuento	204	0	0	204
		% sobre el total	0,3%	0%	0%	0,3%
<b>1303</b>	Vehículos náuticos: de carga	Recuento	2	0	0	2
		% sobre el total	0%	0%	0%	0%
<b>1304</b>	Vehículos náuticos: de pasajeros	Recuento	3	0	0	3
		% sobre el total	0%	0%	0%	0%
<b>1305</b>	Vehículos náuticos: de pesca	Recuento	2	0	0	2
		% sobre el total	0%	0%	0%	0%
<b>1306</b>	Vehículos aéreos: de carga	Recuento	4	0	0	4
		% sobre el total	0%	0%	0%	0%
<b>1307</b>	Vehículos aéreos: de pasajeros	Recuento	67	0	1	68
		% sobre el total	0,1%	0%	1,9%	0,1%

		Leve	Grave	Mortal	Total	
<b>1399</b>	Otros vehículos de transporte clasificados en el grupo 13 pero no citados anteriormente	Recuento	52	0	0	52
		% sobre el total	0,1%	0%	0%	0,1%
<b>1401</b>	Materiales de construcción – grandes y pequeños: agente prefabricado, encofrado, viguetas, ladrillos, tejas...	Recuento	1.945	4	2	1.951
		% sobre el total	3,1%	1,6%	3,7%	3,1%
<b>1402</b>	Elementos constitutivos de máquina, de vehículo: chasis, cárter, manivela, rueda, etc.	Recuento	723	0	0	723
		% sobre el total	1,1%	0%	0%	1,1%
<b>1403</b>	Piezas trabajadas, elementos o herramientas de máquinas (incluso los fragmentos y astillas procedentes de estos agentes materiales)	Recuento	1.111	2	0	1.113
		% sobre el total	1,8%	0,8%	0%	1,8%
<b>1404</b>	Elementos de ensamblaje, tornillos, clavos, bulones	Recuento	144	0	0	144
		% sobre el total	0,2%	0%	0%	0,2%
<b>1405</b>	Partículas, polvos, fragmentos, trozos, proyecciones, astillas y otros elementos resultantes de rotura	Recuento	912	2	0	914
		% sobre el total	1,4%	0,8%	0%	1,4%
<b>1406</b>	Productos – de la agricultura (comprende granos, paja, otras producciones agrícolas)	Recuento	10	0	0	10
		% sobre el total	0%	0%	0%	0%
<b>1407</b>	Productos – para la agricultura, la ganadería (comprende abonos, alimentos para animales)	Recuento	162	0	0	162
		% sobre el total	0,3%	0%	0%	0,3%
<b>1408</b>	Productos almacenados (comprende los objetos y embalajes dispuestos en un almacenamiento)	Recuento	2.861	1	1	2.863
		% sobre el total	4,5%	0,4%	1,9%	4,5%
<b>1409</b>	Productos almacenados – en rollos, bobinas	Recuento	122	0	0	122
		% sobre el total	0,2%	0%	0%	0,2%
<b>1410</b>	Cargas – transportadas sobre dispositivo de manipulación mecánica, de transporte	Recuento	84	0	0	84
		% sobre el total	0,1%	0%	0%	0,1%

			Leve	Grave	Mortal	Total
<b>1411</b>	Cargas – suspendidas de dispositivo de puesta a nivel, una grúa	Recuento	25	1	0	26
		% sobre el total	0%	0,4%	0%	0%
<b>1412</b>	Cargas – manipuladas a mano	Recuento	4.969	2	0	4.971
		% sobre el total	7,9%	0,8%	0%	7,9%
<b>1499</b>	Otros materiales, objetos, productos, elementos de máquinas clasificados en el grupo 14 pero no citados anteriormente	Recuento	868	1	0	869
		% sobre el total	1,4%	0,4%	0%	1,4%
<b>1501</b>	Materias – cáusticas, corrosivas (sólidas, líquidas o gaseosas)	Recuento	112	0	0	112
		% sobre el total	0,2%	0%	0%	0,2%
<b>1502</b>	Materias – nocivas, tóxicas (sólidas líquidas o gaseosas)	Recuento	127	1	0	128
		% sobre el total	0,2%	0,4%	0%	0,2%
<b>1503</b>	Materias – inflamables (sólidas, líquidas o gaseosas)	Recuento	49	1	0	50
		% sobre el total	0,1%	0,4%	0%	0,1%
<b>1504</b>	Materias – explosivas, reactivas (sólidas, líquidas o gaseosas)	Recuento	6	0	0	6
		% sobre el total	0%	0%	0%	0%
<b>1505</b>	Gases, vapores sin efectos específicos – inertes para la vida, asfixiantes	Recuento	40	2	0	42
		% sobre el total	0,1%	0,8%	0%	0,1%
<b>1507</b>	Sustancias – biológicas	Recuento	26	0	0	26
		% sobre el total	0%	0%	0%	0%
<b>1508</b>	Sustancias, materias – sin peligro específico (agua, materias inertes...)	Recuento	212	0	0	212
		% sobre el total	0,3%	0%	0%	0,3%
<b>1599</b>	Otras sustancias químicas, explosivas, radioactivas, biológicas clasificadas en el grupo 15 pero no citadas anteriormente	Recuento	58	1	0	59
		% sobre el total	0,1%	0,4%	0%	0,1%
<b>1601</b>	Dispositivos de protección – sobre máquina	Recuento	23	0	0	23
		% sobre el total	0%	0%	0%	0%
<b>1602</b>	Equipos de protección individual	Recuento	46	0	0	46
		% sobre el total	0,1%	0%	0%	0,1%
<b>1603</b>	Dispositivos y equipos de emergencia	Recuento	205	0	0	205
		% sobre el total	0,3%	0%	0%	0,3%

		Leve	Grave	Mortal	Total	
<b>1699</b>	Otros dispositivos y equipos de protección clasificados en el grupo 16 pero no citados anteriormente	Recuento	31	0	0	31
		% sobre el total	0%	0%	0%	0%
<b>1701</b>	Mobiliario	Recuento	1.703	4	0	1.707
		% sobre el total	2,7%	1,6%	0%	2,7%
<b>1702</b>	Equipos – informáticos, ofimática, reprografía, comunicación	Recuento	275	0	0	275
		% sobre el total	0,4%	0%	0%	0,4%
<b>1703</b>	Equipos – para enseñanza, escritura, dibujo – comprende: máquinas de escribir, de timbrar, ampliadora, fechador, etc.	Recuento	37	0	0	37
		% sobre el total	0,1%	0%	0%	0,1%
<b>1704</b>	Objetos y equipos para el deporte y los juegos	Recuento	329	1	0	330
		% sobre el total	0,5%	0,4%	0%	0,5%
<b>1705</b>	Armas	Recuento	14	0	0	14
		% sobre el total	0%	0%	0%	0%
<b>1706</b>	Objetos personales, prendas de vestir	Recuento	226	0	0	226
		% sobre el total	0,4%	0%	0%	0,4%
<b>1707</b>	Instrumentos de música	Recuento	8	0	0	8
		% sobre el total	0%	0%	0%	0%
<b>1708</b>	Aparatos, utensilios, objetos, ropa del hogar (uso profesional)	Recuento	601	0	0	601
		% sobre el total	1,0%	0%	0%	0,9%
<b>1799</b>	Otros equipos de oficina y personales, material de deporte, armas, clasificados en el grupo 17 pero no citados anteriormente	Recuento	171	0	0	171
		% sobre el total	0,3%	0%	0%	0,3%
<b>1801</b>	Árboles, plantas, cultivos	Recuento	215	1	0	216
		% sobre el total	0,3%	0,4%	0%	0,3%
<b>1802</b>	Animales – domésticos y de cría	Recuento	191	4	1	196
		% sobre el total	0,3%	1,6%	1,9%	0,3%
<b>1803</b>	Animales salvajes, insectos, serpientes	Recuento	57	2	0	59
		% sobre el total	0,1%	0,8%	0%	0,1%
<b>1804</b>	Microorganismos	Recuento	11	0	0	11
		% sobre el total	0%	0%	0%	0%
<b>1805</b>	Agentes infecciosos víricos	Recuento	27	0	0	27
		% sobre el total	0%	0%	0%	0%

			Leve	Grave	Mortal	Total
<b>1806</b>	Humanos	Recuento	4.185	2	1	4.188
		% sobre el total	6,6%	0,8%	1,9%	6,6%
<b>1899</b>	Otros organismos vivos clasificados en el grupo 18 pero no citados anteriormente	Recuento	4	0	0	4
		% sobre el total	0%	0%	0%	0%
<b>1901</b>	Residuos en grandes cantidades – de materias, productos, materiales, objetos	Recuento	102	0	0	102
		% sobre el total	0,2%	0%	0%	0,2%
<b>1902</b>	Residuos en grandes cantidades de sustancias químicas	Recuento	4	0	0	4
		% sobre el total	0%	0%	0%	0%
<b>1903</b>	Residuos en grandes cantidades de sustancias biológicas, vegetales	Recuento	40	0	0	40
		% sobre el total	0,1%	0%	0%	0,1%
<b>1999</b>	Otros residuos en grandes cantidades clasificados en el grupo 19 pero no citados anteriormente	Recuento	11	0	0	11
		% sobre el total	0%	0%	0%	0%
<b>2001</b>	Fenómenos físicos, ruido, radiación natural (luz, arco lum., resurización, despresurización, presión...)	Recuento	63	0	0	63
		% sobre el total	0,1%	0%	0%	0,1%
<b>2002</b>	Elementos naturales y atmosféricos (comprende superficies de agua, barro, lluvia, granizo, nieve, hielo, ráfaga de viento...)	Recuento	130	1	0	131
		% sobre el total	0,2%	0,4%	0%	0,2%
<b>2003</b>	Catástrofes naturales (comprende inundación, volcanismo, terremoto, maremoto, fuego, incendio...)	Recuento	17	0	0	17
		% sobre el total	0%	0%	0%	0%
<b>2099</b>	Otros fenómenos físicos y elementos naturales clasificados en el grupo 20 pero no citados anteriormente	Recuento	33	0	0	33
		% sobre el total	0,1%	0%	0%	0,1%
<b>9900</b>	Otros agentes materiales no citados en esta clasificación	Recuento	752	1	0	753
		% sobre el total	1,2%	0,4%	0%	1,2%
<b>Total</b>		Recuento	62.973	246	54	63.273
		% sobre el total	100%	100%	100%	100%

### Accidentes en jornada laboral según gravedad de la lesión por forma de contacto

		Leve	Grave	Mortal	Total
<b>1</b> Contacto eléctrico, con fuego, temperaturas o sustancias peligrosas	Recuento	2.033	11	4	2.048
	% sobre el total	3,2%	4,5%	7,4%	3,2%
<b>2</b> Ahogamiento, quedar sepultado, quedar envuelto	Recuento	127	0	0	127
	% sobre el total	0,2%	0%	0%	0,2%
<b>3</b> Golpe contra un objeto inmóvil, trabajador en movimiento	Recuento	15.803	78	6	15.887
	% sobre el total	25,1%	31,7%	11,1%	25,1%
<b>4</b> Choque o golpe contra un objeto en movimiento, colisión con	Recuento	8.980	48	12	9.040
	% sobre el total	14,3%	19,5%	22,2%	14,3%
<b>5</b> Contacto con agente material cortante, punzante, duro, rugoso	Recuento	6.217	6	0	6.223
	% sobre el total	9,9%	2,4%	0%	9,8%
<b>6</b> Quedar atrapado, ser aplastado, sufrir una amputación	Recuento	1.757	23	5	1.785
	% sobre el total	2,8%	9,3%	9,3%	2,8%
<b>7</b> Sobreesfuerzo, trauma psíquico, exposición a radiaciones, ruido, luz o presión	Recuento	26.815	8	0	26.823
	% sobre el total	42,6%	3,3%	0%	42,4%
<b>8</b> Mordeduras, patadas, etc. (de animales o personas)	Recuento	1.081	6	1	1.088
	% sobre el total	1,7%	2,4%	1,9%	1,7%
<b>9</b> Infartos, derrames cerebrales y otras patologías no traumáticas	Recuento	53	66	26	145
	% sobre el total	0,1%	26,8%	48,1%	0,2%
<b>10</b> Sin código u otro contacto no codificado	Recuento	107	0	0	107
	% sobre el total	0,2%	0%	0%	0,2%
<b>Total</b>	Recuento	62.973	246	54	63.273
	% sobre el total	100%	100%	100%	100%

### Accidentes en jornada laboral según gravedad de la lesión por actividad física

		Leve	Grave	Mortal	Total
<b>11</b> Arrancar la máquina, parar la máquina	Recuento	170	1	0	171
	% sobre el total	0,3%	0%	0%	0,3%
<b>12</b> Alimentar la máquina, vaciar la máquina	Recuento	368	0	1	369
	% sobre el total	0,6%	0%	0%	0,6%
<b>13</b> Vigilar la máquina, hacer funcionar – conducir la máquina	Recuento	768	6	2	776
	% sobre el total	1,2%	0%	0%	1,2%
<b>19</b> Otra actividad física específica conocida del grupo 10 pero no mencionada anteriormente	Recuento	430	5	1	436
	% sobre el total	0,7%	0%	0%	0,7%
<b>21</b> Trabajar con herramientas manuales sin motor	Recuento	5.372	18	3	5.393
	% sobre el total	8,5%	0%	0%	8,5%
<b>22</b> Trabajar con herramientas manuales con motor	Recuento	1.557	11	0	1.568
	% sobre el total	2,5%	0%	0%	2,5%
<b>29</b> Otra actividad física específica conocida del grupo 20 pero no mencionada anteriormente	Recuento	205	2	0	207
	% sobre el total	0,3%	0%	0%	0,3%
<b>31</b> Conducir un medio de transporte o un equipo de carga – móvil y con motor	Recuento	2.971	22	11	3.004
	% sobre el total	4,7%	0%	0%	4,7%
<b>32</b> Conducir un medio de transporte o un equipo de carga – móvil y sin motor	Recuento	274	2	0	276
	% sobre el total	0,4%	0%	0%	0,4%
<b>33</b> Ser pasajero a bordo de un medio de transporte	Recuento	323	2	1	326
	% sobre el total	0,5%	0%	0%	0,5%
<b>39</b> Otra actividad física específica conocida del grupo 30 pero no mencionada anteriormente	Recuento	95	1	1	97
	% sobre el total	0,2%	0%	0%	0,2%
<b>41</b> Coger con la mano, agarrar, asir, sujetar en la mano, poner – en un plano horizontal	Recuento	13.371	23	1	13.395
	% sobre el total	21,1%	0%	0%	21,2%
<b>42</b> Ligar, atar, arrancar, deshacer, prensar, destornillar, atornillar, girar	Recuento	623	3	1	627



		Leve	Grave	Mortal	Total	
	% sobre el total	1,0%	0%	0%	1,0%	
<b>43</b>	Fijar, colgar, izar, instalar – en un plano vertical	Recuento	1.052	5	0	1.057
	% sobre el total	1,7%	0%	0%	1,7%	
<b>44</b>	Lanzar, proyectar lejos	Recuento	55	1	0	56
	% sobre el total	0,1%	0%	0%	0,1%	
<b>45</b>	Abrir, cerrar (una caja, un embalaje, un paquete)	Recuento	454	1	0	455
	% sobre el total	0,7%	0%	0%	0,7%	
<b>46</b>	Verter, introducir líquidos, llenar, regar, pulverizar, vaciar, achicar	Recuento	435	3	1	439
	% sobre el total	0,7%	0%	0%	0,7%	
<b>47</b>	Abrir (un cajón), empujar (una puerta de un hangar, de un despacho, de un armario)	Recuento	406	0	0	406
	% sobre el total	0,6%	0%	0%	0,6%	
<b>49</b>	Otra actividad física específica conocida del grupo 40 pero no mencionada anteriormente	Recuento	820	3	1	824
	% sobre el total	1,3%	0%	0%	1,3%	
<b>51</b>	Transportar verticalmente – alzar, levantar, bajar, etc. un objeto	Recuento	4.875	5	2	4.882
	% sobre el total	7,7%	0%	0%	7,7%	
<b>52</b>	Transportar horizontalmente – tirar de, empujar, hacer rodar, etc. un objeto	Recuento	2.020	0	0	2.020
	% sobre el total	3,2%	0%	0%	3,2%	
<b>53</b>	Transportar una carga (portar) – por parte de una persona	Recuento	1.913	3	1	1.917
	% sobre el total	3,0%	0%	0%	3,0%	
<b>59</b>	Otra actividad física específica conocida del grupo 50 pero no mencionada anteriormente	Recuento	165	2	1	168
	% sobre el total	0,3%	0%	0%	0,3%	
<b>61</b>	Andar, correr, subir, bajar, etc.	Recuento	15.095	54	6	15.155
	% sobre el total	23,9%	0,1%	0%	24,0%	
<b>62</b>	Entrar, salir	Recuento	1.030	6	1	1.037
	% sobre el total	1,6%	0%	0%	1,6%	
<b>63</b>	Saltar, abalanzarse, etc.	Recuento	279	1	0	280
	% sobre el total	0,4%	0%	0%	0,4%	
<b>64</b>	Arrastrarse, trepar, etc.	Recuento	96	0	0	96
	% sobre el total	0,2%	0%	0%	0,2%	

		Leve	Grave	Mortal	Total
<b>65</b> Levantarse, sentarse, etc.	Recuento	991	9	0	1.000
	% sobre el total	1,6%	0%	0%	1,6%
<b>66</b> Nadar, sumergirse	Recuento	17	0	0	17
	% sobre el total	0%	0%	0%	0%
<b>67</b> Hacer movimientos en un mismo sitio	Recuento	4.227	10	2	4.239
	% sobre el total	6,7%	0%	0%	6,7%
<b>69</b> Otra actividad física específica conocida del grupo 60 pero no mencionada anteriormente	Recuento	714	2	0	716
	% sobre el total	1,1%	0%	0%	1,1%
<b>70</b> Estar presente – Sin especificar	Recuento	1.720	45	17	1.782
	% sobre el total	2,7%	0,1%	0%	2,8%
<b>99</b> Otra actividad física específica no codificada en esta clasificación	Recuento	82	0	0	82
	% sobre el total	0,1%	0%	0%	0,1%
<b>Total</b>	Recuento	62.973	246	54	63.273
	% sobre el total	100%	100%	100%	100%

### Accidentes en jornada laboral según gravedad de la lesión por descripción de la lesión

		Leve	Grave	Mortal	Total
<b>01</b> Heridas y lesiones superficiales	Recuento	22.096	16	0	22.112
	% sobre el total	35,1%	6,5%	0%	34,9%
<b>02</b> Fracturas de huesos	Recuento	3.795	78	2	3.875
	% sobre el total	6,0%	31,7%	3,7%	6,1%
<b>03</b> Dislocaciones, esguinces y torceduras	Recuento	31.262	10	0	31.272
	% sobre el total	49,6%	4,1%	0%	49,4%
<b>04</b> Amputaciones traumáticas, pérdidas de partes del cuerpo	Recuento	65	8	0	73
	% sobre el total	0,1%	3,3%	0%	0,1%
<b>05</b> Conmoción y lesiones internas	Recuento	2.913	30	6	2.949
	% sobre el total	4,6%	12,2%	11,1%	4,7%
<b>06</b> Quemaduras, escaldaduras y congelación	Recuento	914	7	0	921
	% sobre el total	1,5%	2,8%	0%	1,5%
<b>07</b> Envenenamientos e infecciones	Recuento	103	2	0	105
	% sobre el total	0,2%	0,8%	0%	0,2%

		Leve	Grave	Mortal	Total
<b>08</b> Ahogamiento y asfixia	Recuento	55	2	3	60
	% sobre el total	0,1%	0,8%	5,6%	0,1%
<b>09</b> Efectos del ruido, la vibración y la presión	Recuento	268	0	0	268
	% sobre el total	0,4%	0%	0%	0,4%
<b>10</b> Efectos de las temperaturas extremas, la luz y la radiación	Recuento	26	0	0	26
	% sobre el total	0%	0%	0%	0%
<b>11</b> Daños psicológicos, choques traumáticos	Recuento	159	1	3	163
	% sobre el total	0,3%	0,4%	5,6%	0,3%
<b>12</b> Lesiones múltiples	Recuento	822	29	13	864
	% sobre el total	1,3%	11,8%	24,1%	1,4%
<b>13</b> Infartos, derrames cerebrales y otras patologías no traumáticas	Recuento	60	63	27	150
	% sobre el total	0,1%	25,6%	50,0%	0,2%
<b>99</b> Otras especificadas no incluidas en otros apartados	Recuento	435	0	0	435
	% sobre el total	0,7%	0%	0%	0,7%
<b>Total</b>	Recuento	62.973	246	54	63.273
	% sobre el total	100%	100%	100%	100%

### Accidentes en jornada laboral según gravedad de la lesión por parte del cuerpo lesionada

		Leve	Grave	Mortal	Total
<b>1</b> Cabeza	Recuento	3.653	54	7	3.714
	% sobre el total	5,8%	22,0%	13,0%	5,9%
<b>2</b> Cuello	Recuento	2.704	1	1	2.706
	% sobre el total	4,3%	0,4%	1,9%	4,3%
<b>3</b> Espalda, incluida la columna y las vértebras dorsolumbares	Recuento	12.313	6	0	12.319
	% sobre el total	19,6%	2,4%	0%	19,5%
<b>4</b> Tronco y órganos	Recuento	2.055	53	25	2.133
	% sobre el total	3,3%	21,5%	46,3%	3,4%
<b>5</b> Extremidades superiores	Recuento	21.647	40	0	21.687
	% sobre el total	34,4%	16,3%	0%	34,3%
<b>6</b> Extremidades inferiores	Recuento	18.631	50	0	18.681
	% sobre el total	29,6%	20,3%	0%	29,5%

		Leve	Grave	Mortal	Total
<b>7</b> Todo el cuerpo y múltiples partes	Recuento	1.860	42	21	1.923
	% sobre el total	3,0%	17,1%	38,9%	3,0%
<b>9</b> Otras partes del cuerpo afectadas, no mencionadas anteriormente	Recuento	110	0	0	110
	% sobre el total	0,2%	0%	0%	0,2%
<b>Total</b>	Recuento	62.973	246	54	63.273
	% sobre el total	100%	100%	100%	100%

### 3. Accidentes in itinere

#### 3.1. Características del trabajador accidentado

Accidentes in itinere según gravedad de la lesión por sexo

		Leve	Grave	Mortal	Total
<b>Hombre</b>	Recuento	5.206	77	13	5.296
	% sobre el total	40,1%	67,5%	86,7%	40,4%
<b>Mujer</b>	Recuento	7.770	37	2	7.809
	% sobre el total	59,9%	32,5%	13,3%	59,6%
<b>Total</b>	Recuento	12.976	114	15	13.105
	% sobre el total	100%	100%	100%	100%

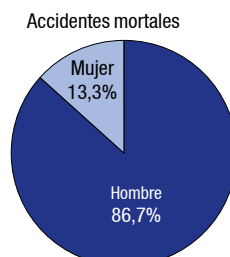
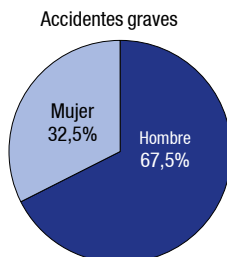
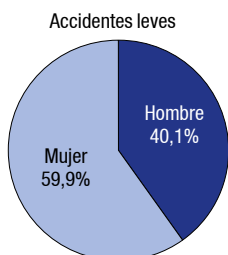

## Accidentes in itinere según gravedad de la lesión por edad

		Leve	Grave	Mortal	Total
<b>De 16 a 19 años</b>	Recuento	77	0	0	77
	% sobre el total	0,6%	0%	0%	0,6%
<b>De 20 a 24 años</b>	Recuento	954	4	2	960
	% sobre el total	7,4%	3,5%	13,3%	7,3%
<b>De 25 a 29 años</b>	Recuento	1.830	7	1	1.838
	% sobre el total	14,1%	6,1%	6,7%	14,0%
<b>De 30 a 34 años</b>	Recuento	2.233	20	3	2.256
	% sobre el total	17,2%	17,5%	20,0%	17,2%
<b>De 35 a 39 años</b>	Recuento	2.024	17	1	2.042
	% sobre el total	15,6%	14,9%	6,7%	15,6%
<b>De 40 a 44 años</b>	Recuento	1.558	18	1	1.577
	% sobre el total	12,0%	15,8%	6,7%	12,0%
<b>De 45 a 49 años</b>	Recuento	1.419	15	2	1.436
	% sobre el total	10,9%	13,2%	13,3%	11,0%
<b>De 50 a 54 años</b>	Recuento	1.365	12	2	1.379
	% sobre el total	10,5%	10,5%	13,3%	10,5%
<b>De 55 a 59 años</b>	Recuento	988	10	2	1.000
	% sobre el total	7,6%	8,8%	13,3%	7,6%
<b>De 60 a 64 años</b>	Recuento	481	10	1	492
	% sobre el total	3,7%	8,8%	6,7%	3,8%
<b>De 65 y más años</b>	Recuento	47	1	0	48
	% sobre el total	0,4%	0,9%	0%	0,4%
<b>Total</b>	Recuento	12.976	114	15	13.105
	% sobre el total	100%	100%	100%	100%

## Total de accidentes in itinere por edad del trabajador

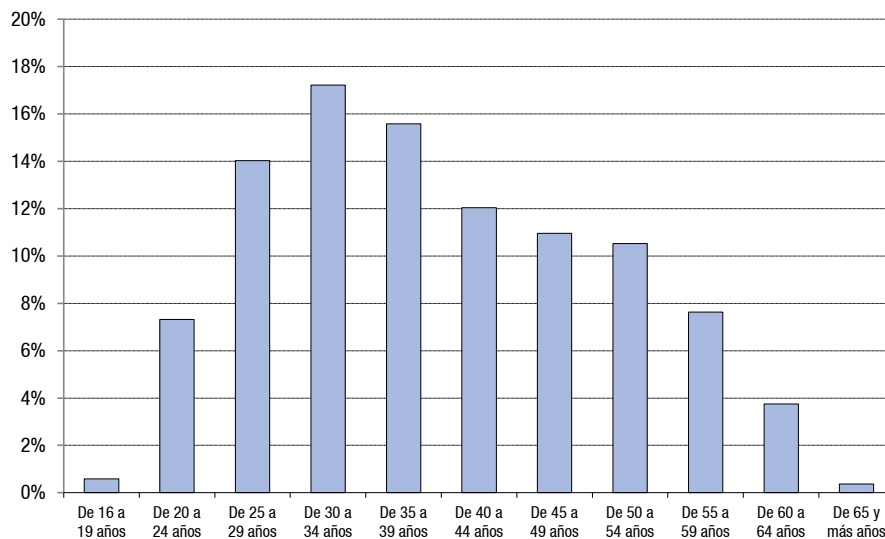

## Accidentes in itinere según gravedad de la lesión por ocupación

		Leve	Grave	Mortal	Total
<b>A Directores y gerentes</b>	Recuento	156	1	0	157
	% sobre el total	1,2%	0,9%	0%	1,2%
<b>B Técnicos y profesionales científicos e intelectuales de la salud y la enseñanza</b>	Recuento	782	10	0	792
	% sobre el total	6,0%	8,8%	0%	6,0%
<b>C Otros técnicos y profesionales científicos e intelectuales</b>	Recuento	769	7	2	778
	% sobre el total	5,9%	6,1%	13,3%	5,9%
<b>D Técnicos y profesionales de apoyo</b>	Recuento	1.166	12	2	1.180
	% sobre el total	9,0%	10,5%	13,3%	9,0%
<b>E Empleados de oficina que no atienden al público</b>	Recuento	1.588	10	3	1.601
	% sobre el total	12,2%	8,8%	20,0%	12,2%
<b>F Empleados de oficina que atienden al público</b>	Recuento	1.594	4	0	1.598
	% sobre el total	12,3%	3,5%	0%	12,2%

		Leve	Grave	Mortal	Total
<b>G</b> Trabajadores de los servicios de restauración y comercio	Recuento	2.023	14	2	2.039
	% sobre el total	15,6%	12,3%	13,3%	15,6%
<b>H</b> Trabajadores de los servicios de salud y cuidado de personas	Recuento	1.010	9	0	1.019
	% sobre el total	7,8%	7,9%	0%	7,8%
<b>I</b> Trabajadores de los servicios de protección y seguridad	Recuento	604	4	2	610
	% sobre el total	4,7%	3,5%	13,3%	4,7%
<b>J</b> Trabajadores cualificados en el sector agrícola, ganadero, forestal y pesquero	Recuento	52	0	0	52
	% sobre el total	0,4%	0%	0%	0,4%
<b>K</b> Trabajadores cualificados de la construcción, excepto operadores de máquinas	Recuento	254	5	0	259
	% sobre el total	2,0%	4,4%	0%	2,0%
<b>L</b> Trabajadores cualificados de las industrias manufactureras, excepto los operadores de instalaciones y máquinas	Recuento	529	10	0	539
	% sobre el total	4,1%	8,8%	0%	4,1%
<b>M</b> Operadores de instalaciones y maquinaria fijas, y montadores	Recuento	268	6	0	274
	% sobre el total	2,1%	5,3%	0%	2,1%
<b>N</b> Conductores y operadores de maquinaria móvil	Recuento	341	8	1	350
	% sobre el total	2,6%	7,0%	6,7%	2,7%
<b>O</b> Trabajadores no cualificados en servicios (excepto transportes)	Recuento	1.438	10	2	1.450
	% sobre el total	11,1%	8,8%	13,3%	11,1%
<b>P</b> Peones de la agricultura, pesca, construcción, industrias manufactureras y transportes	Recuento	402	4	1	407
	% sobre el total	3,1%	3,5%	6,7%	3,1%
<b>Total</b>	Recuento	12.976	114	15	13.105
		100%	100%	100%	100%

## Accidentes in itinere según gravedad de la lesión por tipo de contrato

		Leve	Grave	Mortal	Total
<b>Indefinido</b>	Recuento	9.623	84	11	9.718
	% sobre el total	74,2%	73,7%	73,3%	74,2%
<b>Temporal</b>	Recuento	3.328	28	4	3.360
	% sobre el total	25,6%	24,6%	26,7%	25,6%
<b>No clasificables (*)</b>	Recuento	25	2	0	27
	% sobre el total	0,2%	1,8%	0%	0,2%
<b>Total</b>	Recuento	12.976	114	15	13.105
	% sobre el total	100%	100%	100%	100%

(\*) Incluidos trabajadores autónomos

## Accidentes in itinere según gravedad de la lesión por nacionalidad

	Leve	Grave	Mortal	Total
<b>Nacionalidad española</b>	11.903	100	14	12.017
<b>Resto nacionalidades</b>	1.073	14	1	1.088
Ecuador	189	2	0	191
Colombia	143	1	0	144
Rumanía	132	3	1	136
Perú	124	1	0	125
Marruecos	89	0	0	89
Bolivia	39	0	0	39
Italia	33	0	0	33
Dominicana (Repúbl.)	24	2	0	26
Venezuela	23	1	0	24
Argentina	22	0	0	22
Brasil	21	0	0	21
Bulgaria	18	1	0	19
Portugal	19	0	0	19
Polonia	18	0	0	18
Paraguay	14	2	0	16
Chile	15	0	0	15
Ucrania	14	0	0	14



	Leve	Grave	Mortal	Total
Cuba	12	0	0	12
Francia	12	0	0	12
Alemania	11	0	0	11
Otras nacionalidades (*)	101	1	0	102
<b>Total</b>	<b>12.976</b>	<b>114</b>	<b>15</b>	<b>13.105</b>

(\*) Nacionalidades con un total de accidentes inferior a 10 en el periodo

### Accidentes in itinere por nacionalidad del trabajador

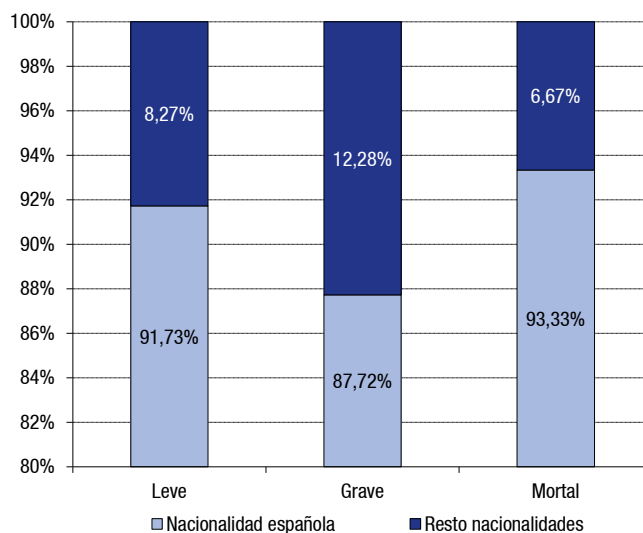

### Accidentes in itinere según gravedad de la lesión por antigüedad

		Leve	Grave	Mortal	Total
<b>Menos de 6 meses</b>	Recuento	2.061	21	4	2.086
	% sobre el total	15,9%	18,4%	26,7%	15,9%
<b>De 6 meses a 1 año</b>	Recuento	1.018	12	1	1.031
	% sobre el total	7,8%	10,5%	6,7%	7,9%
<b>De 1 año a 5 años</b>	Recuento	4.519	31	4	4.554

		Leve	Grave	Mortal	Total
	% sobre el total	34,8%	27,2%	26,7%	34,8%
<b>5 años y más</b>	Recuento	5.378	50	6	5.434
	% sobre el total	41,4%	43,9%	40,0%	41,5%
<b>Total</b>	Recuento	12.976	114	15	13.105
	% sobre el total	100%	100%	100%	100%

### 3.2. Características de la empresa

#### Accidentes in itinere según gravedad de la lesión por sector de actividad

		Leve	Grave	Mortal	Total
<b>Agricultura y ganadería</b>	Recuento	17	1	0	18
	% sobre el total	0,1%	1,1%	0%	0,1%
<b>Industria, energía y minería</b>	Recuento	914	14	2	930
	% sobre el total	6,6%	15,2%	6,7%	6,7%
<b>Construcción</b>	Recuento	635	4	2	641
	% sobre el total	4,6%	4,3%	6,7%	4,6%
<b>Servicios</b>	Recuento	12.207	73	26	12.306
	% sobre el total	88,6%	79,3%	86,7%	88,6%
<b>Total</b>	Recuento	13.773	92	30	13.895
	% sobre el total	100%	100%	100%	100%

#### Distribución de los accidentes in itinere por sector

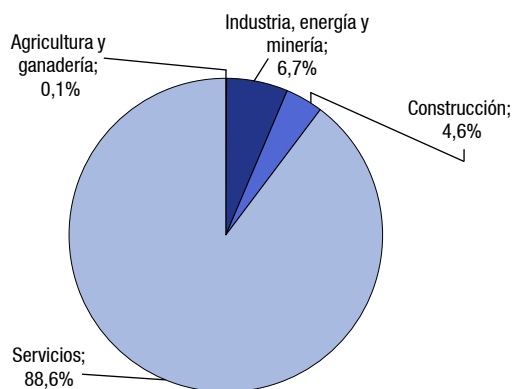

## Accidentes in itinere según gravedad de la lesión por rama de actividad

	Leve	Grave	Mortal	Total
<b>01</b> Agricultura, ganadería, caza y servicios relacionados con las mismas	8	0	0	8
<b>02</b> Silvicultura y explotación forestal	2	0	0	2
<b>03</b> Pesca y acuicultura	1	0	0	1
<b>08</b> Otras industrias extractivas	2	0	0	2
<b>09</b> Actividades de apoyo a las industrias extractivas	1	0	0	1
<b>10</b> Industria de la alimentación	65	0	0	65
<b>11</b> Fabricación de bebidas	14	0	0	14
<b>12</b> Industria del tabaco	3	0	0	3
<b>13</b> Industria textil	5	0	0	5
<b>14</b> Confección de prendas de vestir	22	0	0	22
<b>16</b> Industria de la madera y del corcho, excepto muebles; cestería y espartería	5	0	0	5
<b>17</b> Industria del papel	24	0	0	24
<b>18</b> Artes gráficas y reproducción de soportes grabados: impresión, encuadernación	99	1	0	100
<b>19</b> Coquerías y refino de petróleo	1	0	0	1
<b>20</b> Industria química	21	0	0	21
<b>21</b> Fabricación de productos farmacéuticos	50	0	0	50
<b>22</b> Fabricación de productos de caucho y plásticos	18	0	0	18
<b>23</b> Fabricación de otros productos minerales no metálicos	24	1	0	25
<b>24</b> Metalurgia; fabricación de productos de hierro, acero y ferroaleaciones	5	2	0	7
<b>25</b> Fabricación de productos metálicos, excepto maquinaria y equipo	43	1	0	44
<b>26</b> Fabricación de productos informáticos, electrónicos y ópticos	76	1	0	77
<b>27</b> Fabricación de material y equipo eléctrico	14	0	0	14
<b>28</b> Fabricación de maquinaria y equipo n.c.o.p.	52	0	0	52
<b>29</b> Fabricación de vehículos de motor, remolques y semirremolques	34	0	0	34
<b>30</b> Fabricación de otro material de transporte	46	1	0	47
<b>31</b> Fabricación de muebles	25	0	0	25
<b>32</b> Otras industrias manufactureras	30	0	0	30
<b>33</b> Reparación e instalación de maquinaria y equipo	30	0	0	30
<b>35</b> Suministro de energía eléctrica, gas, vapor y aire acondicionado	25	0	0	25
<b>36</b> Captación, depuración y distribución de agua	22	0	0	22

	Leve	Grave	Mortal	Total
<b>37</b> Recogida y tratamiento de aguas residuales	1	0	0	1
<b>38</b> Recogida, tratamiento y eliminación de residuos; valorización	63	0	0	63
<b>39</b> Actividades de descontaminación y otros servicios de gestión de residuos	1	0	0	1
<b>41</b> Construcción de edificios	156	2	0	158
<b>42</b> Ingeniería civil	35	3	0	38
<b>43</b> Actividades de construcción especializada	308	4	0	312
<b>45</b> Venta y reparación de vehículos de motor y motocicletas	221	5	0	226
<b>46</b> Comercio al por mayor e intermediarios del comercio, excepto de vehículos de motor y motocicletas	509	9	1	519
<b>47</b> Comercio al por menor, excepto de vehículos de motor y motocicletas	1.481	4	0	1.485
<b>49</b> Transporte terrestre y por tubería	242	4	1	247
<b>50</b> Transporte marítimo y por vías navegables interiores	8	0	0	8
<b>51</b> Transporte aéreo	127	2	1	130
<b>52</b> Almacenamiento y actividades anexas al transporte	182	0	1	183
<b>53</b> Actividades postales y de correos	124	1	0	125
<b>55</b> Servicios de alojamiento	120	0	0	120
<b>56</b> Servicios de comidas y bebidas	802	9	2	813
<b>58</b> Edición	89	0	0	89
<b>59</b> Actividades cinematográficas, de vídeo y de programas de televisión, grabación de sonido y edición musical	46	2	1	49
<b>60</b> Actividades de programación y emisión de radio y televisión	47	0	0	47
<b>61</b> Telecomunicaciones	217	2	1	220
<b>62</b> Programación, consultoría y otras actividades relacionadas con la informática	439	2	0	441
<b>63</b> Servicios de información	41	1	0	42
<b>64</b> Servicios financieros, excepto seguros y fondos de pensiones	251	0	0	251
<b>65</b> Seguros, reaseguros y fondos de pensiones, excepto Seguridad Social obligatoria	132	0	0	132
<b>66</b> Actividades auxiliares a los servicios financieros y a los seguros	76	1	0	77
<b>68</b> Actividades inmobiliarias	51	0	0	51
<b>69</b> Actividades jurídicas y de contabilidad	201	1	0	202
<b>70</b> Actividades de las sedes centrales; actividades de consultoría de gestión empresarial	73	3	0	76

	Leve	Grave	Mortal	Total
<b>71</b> Servicios técnicos de arquitectura e ingeniería; ensayos y análisis técnicos	241	2	1	244
<b>72</b> Investigación y desarrollo	62	0	0	62
<b>73</b> Publicidad y estudios de mercado	232	2	0	234
<b>74</b> Otras actividades profesionales, científicas y técnicas	62	1	0	63
<b>75</b> Actividades veterinarias	6	0	0	6
<b>77</b> Actividades de alquiler	249	0	0	249
<b>78</b> Actividades relacionadas con el empleo	170	1	1	172
<b>79</b> Actividades de agencias de viajes, operadores turísticos, servicios de reservas y actividades relacionadas con los mismos	66	0	0	66
<b>80</b> Actividades de seguridad e investigación	312	4	2	318
<b>81</b> Servicios a edificios y actividades de jardinería	822	6	0	828
<b>82</b> Actividades administrativas de oficina y otras actividades auxiliares a las empresas	488	3	1	492
<b>84</b> Administración Pública y defensa; Seguridad Social obligatoria	860	8	1	869
<b>85</b> Educación	407	7	0	414
<b>86</b> Actividades sanitarias	1.140	8	0	1.148
<b>87</b> Asistencia en establecimientos residenciales	308	1	0	309
<b>88</b> Actividades de servicios sociales sin alojamiento	227	0	0	227
<b>90</b> Actividades de creación, artísticas y espectáculos	34	0	0	34
<b>91</b> Actividades de bibliotecas, archivos, museos y otras actividades culturales	15	0	0	15
<b>92</b> Actividades de juegos de azar y apuestas	32	0	0	32
<b>93</b> Actividades deportivas, recreativas y de entretenimiento	91	1	0	92
<b>94</b> Actividades asociativas	85	1	0	86
<b>95</b> Reparación de ordenadores, efectos personales y artículos de uso doméstico	45	0	0	45
<b>96</b> Otros servicios personales	162	4	0	166
<b>97</b> Actividades de los hogares como empleadores de personal doméstico	45	3	1	49
<b>99</b> Actividades de organizaciones y organismos extraterritoriales	5	0	0	5
<b>Total</b>	12.976	114	15	13.105

### 3.3. Lugar y circunstancia temporal del accidente

#### Accidentes in itinere según gravedad de la lesión por tráfico

		Leve	Grave	Mortal	Total
<b>Accidente no de tráfico</b>	Recuento	6.700	23	3	6.726
	% sobre el total	51,6%	20,2%	20,0%	51,3%
<b>Accidente de tráfico</b>	Recuento	6.276	91	12	6.379
	% sobre el total	48,4%	79,8%	80,0%	48,7%
<b>Total</b>	Recuento	12.976	114	15	13.105
	% sobre el total	100%	100%	100%	100%

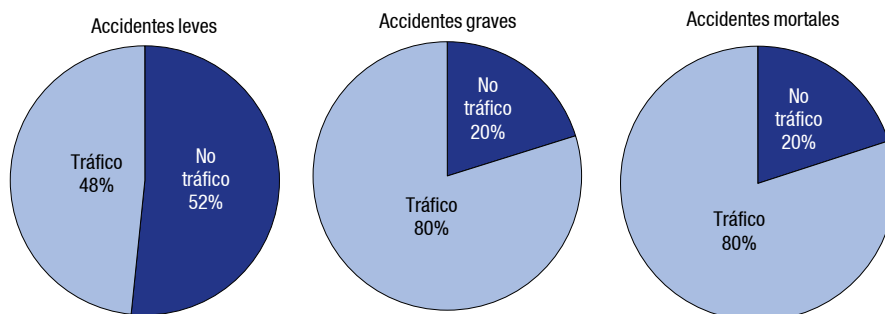

#### Accidentes in itinere según gravedad de la lesión por hora del día

		Leve	Grave	Mortal	Total
<b>01:00 h</b>	Recuento	568	5	2	575
	% sobre el total	4,4%	4,4%	13,3%	4,4%
<b>02:00 h</b>	Recuento	54	1	0	55
	% sobre el total	0,4%	0,9%	0%	0,4%
<b>03:00 h</b>	Recuento	32	1	0	33
	% sobre el total	0,2%	0,9%	0%	0,3%
<b>04:00 h</b>	Recuento	29	1	0	30
	% sobre el total	0,2%	0,9%	0%	0,2%
<b>05:00 h</b>	Recuento	116	0	0	116
	% sobre el total	0,9%	0%	0%	0,9%
<b>06:00 h</b>	Recuento	519	8	2	529
	% sobre el total	4,0%	7,0%	13,3%	4,0%

		Leve	Grave	Mortal	Total
<b>07:00 h</b>	Recuento	1.724	16	1	1.741
	% sobre el total	13,3%	14,0%	6,7%	13,3%
<b>08:00 h</b>	Recuento	2.132	16	1	2.149
	% sobre el total	16,4%	14,0%	6,7%	16,4%
<b>09:00 h</b>	Recuento	1.160	6	0	1.166
	% sobre el total	8,9%	5,3%	0%	8,9%
<b>10:00 h</b>	Recuento	383	2	0	385
	% sobre el total	3,0%	1,8%	0%	2,9%
<b>11:00 h</b>	Recuento	175	4	0	179
	% sobre el total	1,3%	3,5%	0%	1,4%
<b>12:00 h</b>	Recuento	220	0	3	223
	% sobre el total	1,7%	0%	20,0%	1,7%
<b>13:00 h</b>	Recuento	323	3	1	327
	% sobre el total	2,5%	2,6%	6,7%	2,5%
<b>14:00 h</b>	Recuento	1.109	7	1	1.117
	% sobre el total	8,5%	6,1%	6,7%	8,5%
<b>15:00 h</b>	Recuento	1.163	14	0	1.177
	% sobre el total	9,0%	12,3%	0%	9,0%
<b>16:00 h</b>	Recuento	655	2	0	657
	% sobre el total	5,0%	1,8%	0%	5,0%
<b>17:00 h</b>	Recuento	427	2	0	429
	% sobre el total	3,3%	1,8%	0%	3,3%
<b>18:00 h</b>	Recuento	494	10	1	505
	% sobre el total	3,8%	8,8%	6,7%	3,9%
<b>19:00 h</b>	Recuento	466	4	1	471
	% sobre el total	3,6%	3,5%	6,7%	3,6%
<b>20:00 h</b>	Recuento	339	3	1	343
	% sobre el total	2,6%	2,6%	6,7%	2,6%
<b>21:00 h</b>	Recuento	337	4	0	341
	% sobre el total	2,6%	3,5%	0%	2,6%
<b>22:00 h</b>	Recuento	328	3	0	331
	% sobre el total	2,5%	2,6%	0%	2,5%
<b>23:00 h</b>	Recuento	150	2	1	153
	% sobre el total	1,2%	1,8%	6,7%	1,2%
<b>00:00 h</b>	Recuento	73	0	0	73
	% sobre el total	0,6%	0%	0%	0,6%
<b>Total</b>	Recuento	12.976	114	15	13.105
	% sobre el total	100%	100%	100%	100%

## Accidentes in itinere según gravedad de la lesión por hora de la jornada

		Leve	Grave	Mortal	Total
<b>Entrada al trabajo</b>	Recuento	9.018	66	10	9.094
	% sobre el total	69,5%	57,9%	66,7%	69,4%
<b>Salida del trabajo</b>	Recuento	3.955	48	5	4.008
	% sobre el total	30,5%	42,1%	33,3%	30,6%
<b>Sin especificar</b>	Recuento	3	0	0	3
		0%	0%	0%	0%
<b>Total</b>	Recuento	12.976	114	15	13.105
	% sobre el total	100%	100%	100%	100%

## Distribución del total de accidentes in itinere

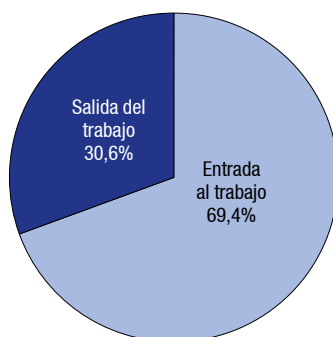

## Accidentes in itinere según gravedad de la lesión por día de la semana

		Leve	Grave	Mortal	Total
<b>Lunes</b>	Recuento	2.840	24	2	2.866
	% sobre el total	21,9%	21,1%	13,3%	21,9%
<b>Martes</b>	Recuento	2.236	21	3	2.260
	% sobre el total	17,2%	18,4%	20,0%	17,2%
<b>Miércoles</b>	Recuento	2.346	13	1	2.360
	% sobre el total	18,1%	11,4%	6,7%	18,0%
<b>Jueves</b>	Recuento	2.255	17	4	2.276
	% sobre el total	17,4%	14,9%	26,7%	17,4%



		Leve	Grave	Mortal	Total
<b>Viernes</b>	Recuento	2.150	27	2	2.179
	% sobre el total	16,6%	23,7%	13,3%	16,6%
<b>Sábado</b>	Recuento	676	7	2	685
	% sobre el total	5,2%	6,1%	13,3%	5,2%
<b>Domingo</b>	Recuento	473	5	1	479
	% sobre el total	3,6%	4,4%	6,7%	3,7%
<b>Total</b>	Recuento	12.976	114	15	13.105
	% sobre el total	100%	100%	100%	100%

### Distribución del total de accidentes in itinere por día de la semana

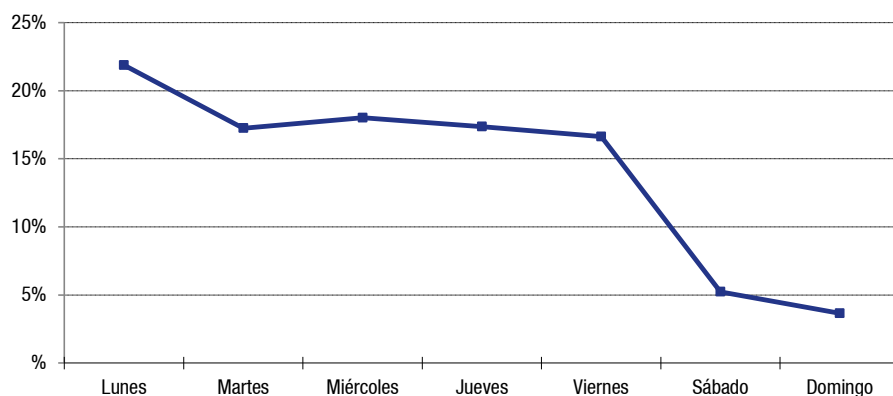

### Accidentes in itinere según gravedad de la lesión por mes de la baja

		Leve	Grave	Mortal	Total
<b>Enero</b>	Recuento	1.286	11	1	1.298
	% sobre el total	9,9%	9,6%	6,7%	9,9%
<b>Febrero</b>	Recuento	1.294	10	1	1.305
	% sobre el total	10,0%	8,8%	6,7%	10,0%
<b>Marzo</b>	Recuento	1.110	8	2	1.120
	% sobre el total	8,6%	7,0%	13,3%	8,5%
<b>Abril</b>	Recuento	1.000	6	2	1.008
	% sobre el total	7,7%	5,3%	13,3%	7,7%

		Leve	Grave	Mortal	Total
<b>Mayo</b>	Recuento	1.138	12	2	1.152
	% sobre el total	8,8%	10,5%	13,3%	8,8%
<b>Junio</b>	Recuento	1.111	7	0	1.118
	% sobre el total	8,6%	6,1%	0%	8,5%
<b>Julio</b>	Recuento	888	8	1	897
	% sobre el total	6,8%	7,0%	6,7%	6,8%
<b>Agosto</b>	Recuento	690	10	1	701
	% sobre el total	5,3%	8,8%	6,7%	5,3%
<b>Septiembre</b>	Recuento	1.067	11	3	1.081
	% sobre el total	8,2%	9,6%	20,0%	8,2%
<b>Octubre</b>	Recuento	1.241	14	1	1.256
	% sobre el total	9,6%	12,3%	6,7%	9,6%
<b>Noviembre</b>	Recuento	1.149	8	1	1.158
	% sobre el total	8,9%	7,0%	6,7%	8,8%
<b>Diciembre</b>	Recuento	1.002	9	0	1.011
	% sobre el total	7,7%	7,9%	0%	7,7%
<b>Total</b>	Recuento	12.976	114	15	13.105
	% sobre el total	100%	100%	100%	100%

### Distribución del total de accidentes in itinere por mes de la baja

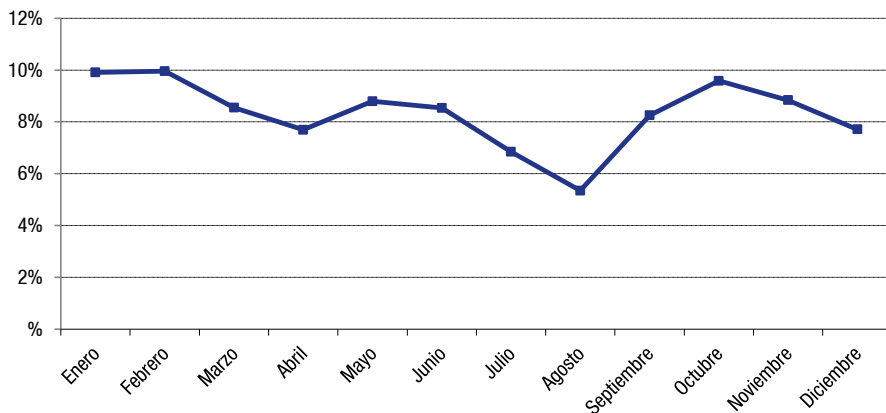

### 3.4. Características del accidente

Accidentes in itinere según gravedad de la lesión por descripción de la lesión

		Leve	Grave	Mortal	Total
<b>01</b> Heridas y lesiones superficiales	Recuento	2.901	1	0	2.902
	% sobre el total	22,4%	0,9%	0%	22,1%
<b>02</b> Fracturas de huesos	Recuento	1.327	63	0	1.390
	% sobre el total	10,2%	55,3%	0%	10,6%
<b>03</b> Dislocaciones, esguinces y torceduras	Recuento	7.434	5	0	7.439
	% sobre el total	57,3%	4,4%	0%	56,8%
<b>04</b> Amputaciones traumáticas, pérdidas de partes del cuerpo	Recuento	5	0	0	5
	% sobre el total	0%	0%	0%	0%
<b>05</b> Conmoción y lesiones internas	Recuento	517	6	3	526
	% sobre el total	4,0%	5,3%	20,0%	4,0%
<b>06</b> Quemaduras, escaldaduras y congelación	Recuento	17	0	0	17
	% sobre el total	0,1%	0%	0%	0,1%
<b>07</b> Envenenamientos e infecciones	Recuento	1	0	0	1
	% sobre el total	0%	0%	0%	0%
<b>09</b> Efectos del ruido, la vibración y la presión	Recuento	1	0	0	1
	% sobre el total	0%	0%	0%	0%
<b>10</b> Efectos de las temperaturas extremas, la luz y la radiación	Recuento	45	0	0	45
	% sobre el total	0,3%	0%	0%	0,3%
<b>11</b> Daños psicológicos, choques traumáticos	Recuento	41	1	0	42
	% sobre el total	0,3%	0,9%	0%	0,3%
<b>12</b> Lesiones múltiples	Recuento	623	34	9	666
	% sobre el total	4,8%	29,8%	60,0%	5,1%
<b>13</b> Infartos, derrames cerebrales y otras patologías no traumáticas	Recuento	3	4	3	10
	% sobre el total	0%	3,5%	20,0%	0,1%
<b>99</b> Otras especificadas no incluidas en otros apartados	Recuento	61	0	0	61
	% sobre el total	0,5%	0%	0%	0,5%
<b>Total</b>	Recuento	12.976	114	15	13.105
	% sobre el total	100%	100%	100%	100%

## Total de accidentes in itinere por lesión

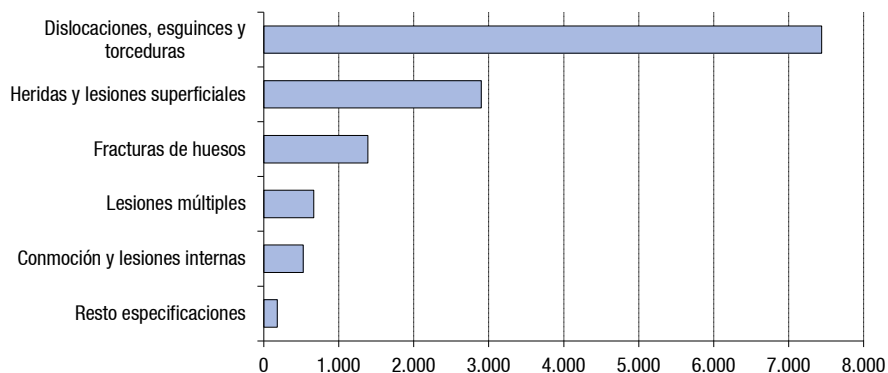

## Accidentes in itinere según gravedad de la lesión por parte del cuerpo lesionada

		Leve	Grave	Mortal	Total
<b>1 Cabeza</b>	Recuento	294	10	1	305
	% sobre el total	2,3%	8,8%	6,7%	2,3%
<b>2 Cuello</b>	Recuento	3.091	0	0	3.091
	% sobre el total	23,8%	0%	0%	23,6%
<b>3 Espalda, incluida la columna y las vértebras dorsolumbares</b>	Recuento	1.131	8	0	1.139
	% sobre el total	8,7%	7,0%	0%	8,7%
<b>4 Tronco y órganos</b>	Recuento	323	14	2	339
	% sobre el total	2,5%	12,3%	13,3%	2,6%
<b>5 Extremidades superiores</b>	Recuento	1.774	13	0	1.787
	% sobre el total	13,7%	11,4%	0%	13,6%
<b>6 Extremidades inferiores</b>	Recuento	4.914	29	0	4.943
	% sobre el total	37,9%	25,4%	0%	37,7%
<b>7 Todo el cuerpo y múltiples partes</b>	Recuento	1.427	40	12	1.479
	% sobre el total	11,0%	35,1%	80,0%	11,3%
<b>9 Otras partes del cuerpo afectadas, no mencionadas anteriormente</b>	Recuento	22	0	0	22
	% sobre el total	0,2%	0%	0%	0,2%
<b>Total</b>	Recuento	12.976	114	15	13.105
	% sobre el total	100%	100%	100%	100%

## 4. Índices de incidencia de los accidentes con baja

### 4.1. Accidentes en jornada laboral

Índice de incidencia de los accidentes en jornada laboral según gravedad por sexo y sector

Sexo	Sector	Leve	Grave	Mortal	Total
<b>Total</b>	Agricultura y ganadería	3.360,99	28,24	0,00	3.389,23
	Industria, energía y minería	3.874,83	19,62	5,03	3.899,48
	Construcción	5.692,22	39,92	8,87	5.741,02
	Servicios	2.246,97	7,17	1,52	2.255,66
	Total	2.572,77	10,05	2,21	2.585,02
<b>Hombre</b>	Agricultura y ganadería	3.930,23	18,28	0,00	3.948,51
	Industria, energía y minería	4.635,29	24,27	6,93	4.666,50
	Construcción	6.673,37	47,60	10,58	6.731,55
	Servicios	2.764,14	11,66	3,04	2.778,85
	Total	3.340,26	16,41	4,16	3.360,83
<b>Mujer</b>	Agricultura y ganadería	1.427,83	62,08	0,00	1.489,91
	Industria, energía y minería	1.865,42	7,33	0,00	1.872,75
	Construcción	591,23	0,00	0,00	591,23
	Servicios	1.791,89	3,21	0,18	1.795,28
	Total	1.772,89	3,42	0,17	1.776,48

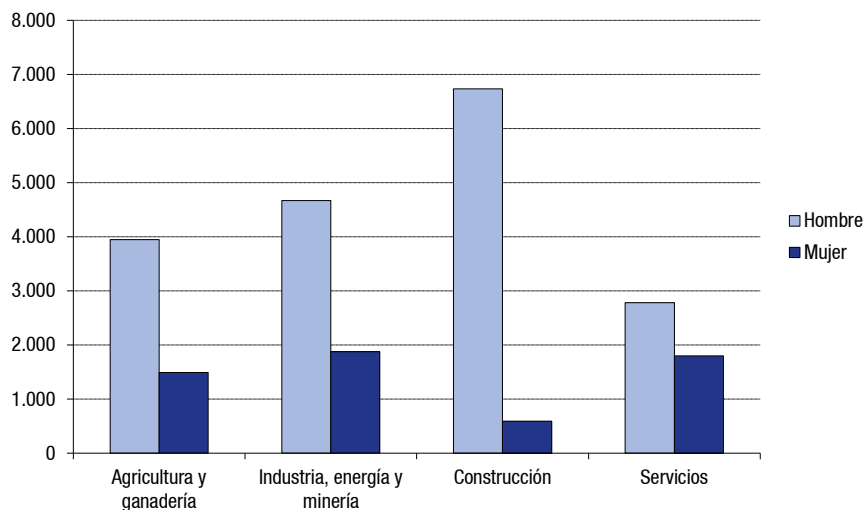

### Índice de incidencia de los accidentes en jornada laboral según gravedad por sexo y rama

Sector	Leve	Grave	Mortal	Total
<b>Ambos sexos</b>				
<b>01</b> Agricultura, ganadería, caza y servicios relacionados	2.416,56	32,22	0,00	2.448,78
<b>02</b> Silvicultura y explotación forestal	11.373,76	0,00	0,00	11.373,76
<b>03</b> Pesca y acuicultura	3.464,20	0,00	0,00	3.464,20
<b>06</b> Extracción de minerales metálicos	1.406,80	0,00	0,00	1.406,80
<b>08</b> Otras industrias extractivas	5.207,33	0,00	0,00	5.207,33
<b>09</b> Actividades de apoyo a las industrias extractivas	233,86	0,00	0,00	233,86
<b>10</b> Industria de la alimentación	5.798,75	6,43	6,43	5.811,60
<b>11</b> Fabricación de bebidas	1.947,00	0,00	0,00	1.947,00
<b>12</b> Industria del tabaco	1.368,08	0,00	0,00	1.368,08
<b>13</b> Industria textil	2.662,93	0,00	0,00	2.662,93
<b>14</b> Confección de prendas de vestir	1.521,11	0,00	0,00	1.521,11
<b>15</b> Industria del cuero y del calzado	2.930,01	0,00	0,00	2.930,01
<b>16</b> Industria de la madera y del corcho, excepto muebles; cestería y espartería	8.121,98	0,00	44,63	8.166,60
<b>17</b> Industria del papel	5.064,31	0,00	0,00	5.064,31
<b>18</b> Artes gráficas y reproducción de soportes grabados: impresión, encuadernación	3.660,51	36,61	0,00	3.697,11

Sector	Leve	Grave	Mortal	Total
<b>Ambos sexos</b>				
<b>19</b> Coquerías y refino de petróleo	110,47	0,00	0,00	110,47
<b>20</b> Industria química	3.140,68	16,36	16,36	3.173,39
<b>21</b> Fabricación de productos farmacéuticos	1.631,40	9,77	0,00	1.641,17
<b>22</b> Fabricación de productos de caucho y plásticos	5.286,58	17,80	0,00	5.304,38
<b>23</b> Fabricación de otros productos minerales no metálicos	5.277,80	49,33	32,88	5.360,01
<b>24</b> Metalurgia; fabricación de productos de hierro, acero y ferroaleaciones	7.290,58	29,16	0,00	7.319,74
<b>25</b> Fabricación de productos metálicos, excepto maquinaria y equipo	7.442,73	35,98	0,00	7.478,71
<b>26</b> Fabricación de productos informáticos, electrónicos y ópticos	728,77	0,00	7,44	736,21
<b>27</b> Fabricación de material y equipo eléctrico	3.471,42	19,84	0,00	3.491,26
<b>28</b> Fabricación de maquinaria y equipo n.c.o.p.	4.538,35	16,53	0,00	4.554,88
<b>29</b> Fabricación de vehículos de motor, remolques y semirremolques	1.821,81	0,00	0,00	1.821,81
<b>30</b> Fabricación de otro material de transporte	1.874,06	26,52	0,00	1.900,58
<b>31</b> Fabricación de muebles	5.613,52	38,58	19,29	5.671,39
<b>32</b> Otras industrias manufactureras	2.257,15	42,19	0,00	2.299,34
<b>33</b> Reparación e instalación de maquinaria y equipo	3.462,27	48,22	0,00	3.510,49
<b>35</b> Suministro de energía eléctrica, gas, vapor y aire acondicionado	437,06	13,24	13,24	463,55
<b>36</b> Captación, depuración y distribución de agua	2.710,06	0,00	55,88	2.765,94
<b>37</b> Recogida y tratamiento de aguas residuales	7.175,18	0,00	0,00	7.175,18
<b>38</b> Recogida, tratamiento y eliminación de residuos; valorización	7.032,56	23,63	0,00	7.056,18
<b>39</b> Actividades de descontaminación y otros servicios de gestión de residuos	5.597,01	0,00	0,00	5.597,01
<b>41</b> Construcción de edificios	4.771,19	33,79	6,34	4.811,32
<b>42</b> ingeniería civil	5.876,84	64,94	43,29	5.985,06
<b>43</b> Actividades de construcción especializada	6.224,86	40,68	6,36	6.271,89
<b>45</b> Venta y reparación de vehículos de motor y motocicletas	4.438,59	20,33	7,62	4.466,54
<b>46</b> Comercio al por mayor e intermediarios del comercio, excepto de vehículos de motor y motocicletas	2.019,55	4,34	2,90	2.026,79
<b>47</b> Comercio al por menor, excepto de vehículos de motor y motocicletas	2.706,58	4,03	0,00	2.710,62
<b>49</b> Transporte terrestre y por tubería	4.186,90	32,41	14,58	4.233,89
<b>50</b> Transporte marítimo y por vías navegables interiores	3.330,30	0,00	29,47	3.359,78

Sector	Leve	Grave	Mortal	Total
<b>Ambos sexos</b>				
<b>51</b> Transporte aéreo	3.423,72	5,07	0,00	3.428,79
<b>52</b> Almacenamiento y actividades anexas al transporte	3.670,52	16,27	3,25	3.690,04
<b>53</b> Actividades postales y de correos	7.015,64	28,32	7,08	7.051,04
<b>55</b> Servicios de alojamiento	3.852,61	5,71	0,00	3.858,32
<b>56</b> Servicios de comidas y bebidas	4.071,79	11,22	0,75	4.083,76
<b>58</b> Edición	555,36	4,67	0,00	560,02
<b>59</b> Actividades cinematográficas, de vídeo y de programas de televisión, grabación de sonido y edición musical	1.512,67	0,00	0,00	1.512,67
<b>60</b> Actividades de programación y emisión de radio y televisión	701,94	0,00	0,00	701,94
<b>61</b> Telecomunicaciones	502,61	2,60	0,00	505,21
<b>62</b> Programación, consultoría y otras actividades relacionadas con la informática	279,69	2,43	1,22	283,34
<b>63</b> Servicios de información	712,43	0,00	0,00	712,43
<b>64</b> Servicios financieros, excepto seguros y fondos de pensiones	186,86	1,49	1,49	189,85
<b>65</b> Seguros, reaseguros y fondos de pensiones, excepto Seguridad Social obligatoria	272,46	4,32	0,00	276,78
<b>66</b> Actividades auxiliares a los servicios financieros y a los seguros	283,77	0,00	0,00	283,77
<b>68</b> Actividades inmobiliarias	1.183,56	23,32	0,00	1.206,88
<b>69</b> Actividades jurídicas y de contabilidad	333,98	5,30	0,00	339,28
<b>70</b> Actividades de las sedes centrales; actividades de consultoría de gestión empresarial	349,40	5,38	0,00	354,78
<b>71</b> Servicios técnicos de arquitectura e ingeniería; ensayos y análisis técnicos	619,22	5,26	0,00	624,48
<b>72</b> Investigación y desarrollo	513,27	0,00	0,00	513,27
<b>73</b> Publicidad y estudios de mercado	851,68	8,57	0,00	860,25
<b>74</b> Otras actividades profesionales, científicas y técnicas	1.464,09	13,81	0,00	1.477,90
<b>75</b> Actividades veterinarias	848,40	0,00	0,00	848,40
<b>77</b> Actividades de alquiler	1.511,14	9,41	0,00	1.520,54
<b>78</b> Actividades relacionadas con el empleo	2.561,84	18,14	0,00	2.579,97
<b>79</b> Actividades de agencias de viajes, operadores turísticos, servicios de reservas y act. relacionadas con los mismos	375,25	0,00	0,00	375,25
<b>80</b> Actividades de seguridad e investigación	3.025,80	2,85	5,71	3.034,37
<b>81</b> Servicios a edificios y actividades de jardinería	4.065,78	8,90	0,99	4.075,67
<b>82</b> Actividades administrativas de oficina y otras actividades auxiliares a las empresas	2.258,22	3,59	0,00	2.261,81



Sector	Leve	Grave	Mortal	Total
<b>Ambos sexos</b>				
<b>84</b> Administración Pública y defensa; Seguridad Social obligatoria	4.012,42	11,08	3,69	4.027,19
<b>85</b> Educación	814,73	1,47	0,73	816,93
<b>86</b> Actividades sanitarias	2.356,86	4,47	0,00	2.361,33
<b>87</b> Asistencia en establecimientos residenciales	5.848,72	0,00	0,00	5.848,72
<b>88</b> Actividades de servicios sociales sin alojamiento	2.723,97	0,00	0,00	2.723,97
<b>90</b> Actividades de creación, artísticas y espectáculos	4.090,51	13,46	0,00	4.103,97
<b>91</b> Actividades de bibliotecas, archivos, museos y otras actividades culturales	1.752,41	0,00	0,00	1.752,41
<b>92</b> Actividades de juegos de azar y apuestas	1.398,63	0,00	0,00	1.398,63
<b>93</b> Actividades deportivas, recreativas y de entretenimiento	3.606,12	29,60	4,93	3.640,65
<b>94</b> Actividades asociativas	990,52	4,40	0,00	994,93
<b>95</b> Reparación de ordenadores, efectos personales y artículos de uso doméstico	2.741,52	0,00	0,00	2.741,52
<b>96</b> Otros servicios personales	1.900,13	3,37	0,00	1.903,50
<b>97</b> Actividades de los hogares como empleadores de personal doméstico	305,36	8,67	0,00	314,03
<b>99</b> Actividades de organizaciones y organismos extraterritoriales	603,18	0,00	0,00	603,18
<b>Total Ambos sexos</b>	<b>2.572,77</b>	<b>10,05</b>	<b>2,21</b>	<b>2.585,02</b>

Sector	Leve	Grave	Mortal	Total
<b>Hombre</b>				
<b>01</b> Agricultura, ganadería, caza y servicios relacionados con las mismas	2.791,77	20,99	0,00	2.812,76
<b>02</b> Silvicultura y explotación forestal	12.856,55	0,00	0,00	12.856,55
<b>03</b> Pesca y acuicultura	4.651,16	0,00	0,00	4.651,16
<b>06</b> Extracción de minerales metálicos	1.655,17	0,00	0,00	1.655,17
<b>08</b> Otras industrias extractivas	5.795,03	0,00	0,00	5.795,03
<b>09</b> Actividades de apoyo a las industrias extractivas	224,13	0,00	0,00	224,13
<b>10</b> Industria de la alimentación	6.668,66	0,00	9,98	6.678,65
<b>11</b> Fabricación de bebidas	2.448,54	0,00	0,00	2.448,54
<b>12</b> Industria del tabaco	1.692,13	0,00	0,00	1.692,13
<b>13</b> Industria textil	3.073,84	0,00	0,00	3.073,84
<b>14</b> Confección de prendas de vestir	2.546,30	0,00	0,00	2.546,30
<b>15</b> Industria del cuero y del calzado	3.884,23	0,00	0,00	3.884,23
<b>16</b> Industria de la madera y del corcho, excepto muebles; cestería y espartería	9.602,12	0,00	53,05	9.655,17
<b>17</b> Industria del papel	5.667,03	0,00	0,00	5.667,03
<b>18</b> Artes gráficas y reproducción de soportes grabados: impresión, encuadernación	4.358,91	49,35	0,00	4.408,26
<b>19</b> Coquerías y refino de petróleo	217,31	0,00	0,00	217,31
<b>20</b> Industria química	3.357,80	0,00	25,83	3.383,63
<b>21</b> Fabricación de productos farmacéuticos	1.819,69	0,00	0,00	1.819,69
<b>22</b> Fabricación de productos de caucho y plásticos	6.078,44	25,22	0,00	6.103,66
<b>23</b> Fabricación de otros productos minerales no metálicos	6.019,76	62,06	41,37	6.123,19
<b>24</b> Metalurgia; fabricación de productos de hierro, acero y ferroaleaciones	8.320,07	34,10	0,00	8.354,17
<b>25</b> Fabricación de productos metálicos, excepto maquinaria y equipo	8.279,94	41,78	0,00	8.321,73
<b>26</b> Fabricación de productos informáticos, electrónicos y ópticos	841,85	0,00	10,93	852,79
<b>27</b> Fabricación de material y equipo eléctrico	3.867,50	25,61	0,00	3.893,11
<b>28</b> Fabricación de maquinaria y equipo n.c.o.p.	5.290,84	20,19	0,00	5.311,03
<b>29</b> Fabricación de vehículos de motor, remolques y semirremolques	2.015,93	0,00	0,00	2.015,93
<b>30</b> Fabricación de otro material de transporte	2.196,68	32,95	0,00	2.229,63
<b>31</b> Fabricación de muebles	6.349,57	23,01	23,01	6.395,58
<b>32</b> Otras industrias manufactureras	3.084,38	70,10	0,00	3.154,48
<b>33</b> Reparación e instalación de maquinaria y equipo	4.245,99	62,08	0,00	4.308,06
<b>35</b> Suministro de energía eléctrica, gas, vapor y aire acondicionado	590,66	20,37	20,37	631,40

Sector	Leve	Grave	Mortal	Total
<b>Hombre</b>				
<b>36</b> Captación, depuración y distribución de agua	3.321,46	0,00	76,36	3.397,81
<b>37</b> Recogida y tratamiento de aguas residuales	8.213,10	0,00	0,00	8.213,10
<b>38</b> Recogida, tratamiento y eliminación de residuos; valorización	7.370,41	29,72	0,00	7.400,13
<b>39</b> Actividades de descontaminación y otros servicios de gestión de residuos	6.263,05	0,00	0,00	6.263,05
<b>41</b> Construcción de edificios	5.969,37	43,35	8,13	6.020,85
<b>42</b> Ingeniería civil	6.793,03	75,90	50,60	6.919,53
<b>43</b> Actividades de construcción especializada	7.038,17	46,63	7,29	7.092,09
<b>45</b> Venta y reparación de vehículos de motor y motocicletas	5.085,04	24,23	9,09	5.118,36
<b>46</b> Comercio al por mayor e intermediarios del comercio, excepto de vehículos de motor y motocicletas	2.699,15	5,92	4,74	2.709,82
<b>47</b> Comercio al por menor, excepto de vehículos de motor y motocicletas	3.277,76	8,32	0,00	3.286,09
<b>49</b> Transporte terrestre y por tubería	4.551,62	37,23	16,75	4.605,60
<b>50</b> Transporte marítimo y por vías navegables interiores	3.532,91	0,00	33,97	3.566,88
<b>51</b> Transporte aéreo	3.652,24	8,53	0,00	3.660,77
<b>52</b> Almacenamiento y actividades anexas al transporte	4.409,61	20,23	5,06	4.434,89
<b>53</b> Actividades postales y de correos	7.411,67	38,34	12,78	7.462,78
<b>55</b> Servicios de alojamiento	3.525,70	0,00	0,00	3.525,70
<b>56</b> Servicios de comidas y bebidas	4.274,47	13,93	1,55	4.289,94
<b>58</b> Edición	619,84	8,61	0,00	628,45
<b>59</b> Actividades cinematográficas, de vídeo y de programas de televisión, grabación de sonido y edición musical	2.075,78	0,00	0,00	2.075,78
<b>60</b> Actividades de programación y emisión de radio y televisión	894,42	0,00	0,00	894,42
<b>61</b> Telecomunicaciones	600,35	4,41	0,00	604,76
<b>62</b> Programación, consultoría y otras actividades relacionadas con la informática	278,28	3,61	1,81	283,70
<b>63</b> Servicios de información	811,49	0,00	0,00	811,49
<b>64</b> Servicios financieros, excepto seguros y fondos de pensiones	134,40	2,80	2,80	140,00
<b>65</b> Seguros, reaseguros y fondos de pensiones, excepto Seguridad Social obligatoria	194,95	9,28	0,00	204,23
<b>66</b> Actividades auxiliares a los servicios financieros y a los seguros	222,04	0,00	0,00	222,04
<b>68</b> Actividades inmobiliarias	1.713,41	47,93	0,00	1.761,34

Sector	Leve	Grave	Mortal	Total
Hombre				
69 Actividades jurídicas y de contabilidad	337,10	12,49	0,00	349,59
70 Actividades de las sedes centrales; actividades de consultoría de gestión empresarial	427,38	0,00	0,00	427,38
71 Servicios técnicos de arquitectura e ingeniería; ensayos y análisis técnicos	807,17	8,18	0,00	815,35
72 Investigación y desarrollo	478,32	0,00	0,00	478,32
73 Publicidad y estudios de mercado	1.115,68	20,04	0,00	1.135,72
74 Otras actividades profesionales, científicas y técnicas	1.502,30	29,17	0,00	1.531,47
75 Actividades veterinarias	760,14	0,00	0,00	760,14
77 Actividades de alquiler	2.136,52	12,10	0,00	2.148,63
78 Actividades relacionadas con el empleo	3.348,16	18,00	0,00	3.366,16
79 Actividades de agencias de viajes, operadores turísticos, servicios de reservas y act. relacionadas con los mismos	481,37	0,00	0,00	481,37
80 Actividades de seguridad e investigación	3.089,93	3,61	7,22	3.100,76
81 Servicios a edificios y actividades de jardinería	5.142,58	14,96	2,99	5.160,52
82 Actividades administrativas de oficina y otras actividades auxiliares a las empresas	2.688,92	7,90	0,00	2.696,82
84 Administración Pública y defensa; Seguridad Social obligatoria	6.285,78	14,99	6,00	6.306,77
85 Educación	712,36	2,14	0,00	714,50
86 Actividades sanitarias	2.090,72	3,21	0,00	2.093,93
87 Asistencia en establecimientos residenciales	4.506,87	0,00	0,00	4.506,87
88 Actividades de servicios sociales sin alojamiento	2.024,90	0,00	0,00	2.024,90
90 Actividades de creación, artísticas y espectáculos	5.644,61	24,23	0,00	5.668,83
91 Actividades de bibliotecas, archivos, museos y otras actividades culturales	2.435,14	0,00	0,00	2.435,14
92 Actividades de juegos de azar y apuestas	1.911,69	0,00	0,00	1.911,69
93 Actividades deportivas, recreativas y de entretenimiento	4.570,11	51,25	8,54	4.629,91
94 Actividades asociativas	901,89	0,00	0,00	901,89
95 Reparación de ordenadores, efectos personales y artículos de uso doméstico	3.228,20	0,00	0,00	3.228,20
96 Otros servicios personales	3.106,73	12,33	0,00	3.119,06
97 Actividades de los hogares como empleadores de personal doméstico	1.031,28	21,94	0,00	1.053,22
99 Actividades de organizaciones y organismos extraterritoriales	704,64	0,00	0,00	704,64
<b>Total Hombres</b>	<b>3.340,26</b>	<b>16,41</b>	<b>4,16</b>	<b>3.360,83</b>

Sector	Leve	Grave	Mortal	Total
<b>Mujer</b>				
<b>01</b> Agricultura, ganadería, caza y servicios relacionados con las mismas	1.177,97	69,29	0,00	1.247,26
<b>02</b> Silvicultura y explotación forestal	4.585,99	0,00	0,00	4.585,99
<b>03</b> Pesca y acuicultura	0,00	0,00	0,00	0,00
<b>06</b> Extracción de minerales metálicos	0,00	0,00	0,00	0,00
<b>08</b> Otras industrias extractivas	0,00	0,00	0,00	0,00
<b>09</b> Actividades de apoyo a las industrias extractivas	256,08	0,00	0,00	256,08
<b>10</b> Industria de la alimentación	4.225,29	18,06	0,00	4.243,35
<b>11</b> Fabricación de bebidas	130,42	0,00	0,00	130,42
<b>12</b> Industria del tabaco	636,60	0,00	0,00	636,60
<b>13</b> Industria textil	2.209,94	0,00	0,00	2.209,94
<b>14</b> Confección de prendas de vestir	989,78	0,00	0,00	989,78
<b>15</b> Industria del cuero y del calzado	2.066,83	0,00	0,00	2.066,83
<b>16</b> Industria de la madera y del corcho, excepto muebles; cestería y espartería	281,03	0,00	0,00	281,03
<b>17</b> Industria del papel	3.435,83	0,00	0,00	3.435,83
<b>18</b> Artes gráficas y reproducción de soportes grabados: impresión, encuadernación	1.654,00	0,00	0,00	1.654,00
<b>19</b> Coquerías y refino de petróleo	0,00	0,00	0,00	0,00
<b>20</b> Industria química	2.765,70	44,61	0,00	2.810,30
<b>21</b> Fabricación de productos farmacéuticos	1.469,92	18,15	0,00	1.488,07
<b>22</b> Fabricación de productos de caucho y plásticos	3.387,44	0,00	0,00	3.387,44
<b>23</b> Fabricación de otros productos minerales no metálicos	2.403,85	0,00	0,00	2.403,85
<b>24</b> Metalurgia; fabricación de productos de hierro, acero y ferroaleaciones	1.208,66	0,00	0,00	1.208,66
<b>25</b> Fabricación de productos metálicos, excepto maquinaria y equipo	2.247,19	0,00	0,00	2.247,19
<b>26</b> Fabricación de productos informáticos, electrónicos y ópticos	488,29	0,00	0,00	488,29
<b>27</b> Fabricación de material y equipo eléctrico	2.111,13	0,00	0,00	2.111,13
<b>28</b> Fabricación de maquinaria y equipo n.c.o.p.	1.139,99	0,00	0,00	1.139,99
<b>29</b> Fabricación de vehículos de motor, remolques y semirrem.	1.064,32	0,00	0,00	1.064,32
<b>30</b> Fabricación de otro material de transporte	543,56	0,00	0,00	543,56
<b>31</b> Fabricación de muebles	1.791,76	119,45	0,00	1.911,21
<b>32</b> Otras industrias manufactureras	1.006,67	0,00	0,00	1.006,67
<b>33</b> Reparación e instalación de maquinaria y equipo	734,58	0,00	0,00	734,58
<b>35</b> Suministro de energía eléctrica, gas, vapor y aire acondicionado	151,48	0,00	0,00	151,48

Sector	Leve	Grave	Mortal	Total
<b>Mujer</b>				
<b>36</b> Captación, depuración y distribución de agua	1.041,76	0,00	0,00	1.041,76
<b>37</b> Recogida y tratamiento de aguas residuales	0,00	0,00	0,00	0,00
<b>38</b> Recogida, tratamiento y eliminación de residuos; valorización	5.722,70	0,00	0,00	5.722,70
<b>39</b> Actividades de descontaminación y otros servicios de gestión de residuos	0,00	0,00	0,00	0,00
<b>41</b> Construcción de edificios	536,32	0,00	0,00	536,32
<b>42</b> ingeniería civil	449,61	0,00	0,00	449,61
<b>43</b> Actividades de construcción especializada	667,15	0,00	0,00	667,15
<b>45</b> Venta y reparación de vehículos de motor y motocicletas	1.072,40	0,00	0,00	1.072,40
<b>46</b> Comercio al por mayor e intermediarios del comercio, excepto de vehículos de motor y motocicletas	951,52	1,86	0,00	953,38
<b>47</b> Comercio al por menor, excepto de vehículos de motor y motocicletas	2.274,45	0,79	0,00	2.275,23
<b>49</b> Transporte terrestre y por tubería	1.737,70	0,00	0,00	1.737,70
<b>50</b> Transporte marítimo y por vías navegables interiores	2.002,97	0,00	0,00	2.002,97
<b>51</b> Transporte aéreo	3.088,82	0,00	0,00	3.088,82
<b>52</b> Almacenamiento y actividades anexas al transporte	2.336,55	9,13	0,00	2.345,68
<b>53</b> Actividades postales y de correos	6.523,72	15,87	0,00	6.539,60
<b>55</b> Servicios de alojamiento	4.138,15	10,69	0,00	4.148,85
<b>56</b> Servicios de comidas y bebidas	3.882,36	8,68	0,00	3.891,04
<b>58</b> Edición	479,01	0,00	0,00	479,01
<b>59</b> Actividades cinematográficas, de vídeo y de programas de televisión, grabación de sonido y edición musical	830,94	0,00	0,00	830,94
<b>60</b> Actividades de programación y emisión de radio y televisión	471,04	0,00	0,00	471,04
<b>61</b> Telecomunicaciones	362,00	0,00	0,00	362,00
<b>62</b> Programación, consultoría y otras actividades relacionadas con la informática	282,59	0,00	0,00	282,59
<b>63</b> Servicios de información	616,86	0,00	0,00	616,86
<b>64</b> Servicios financieros, excepto seguros y fondos de pensiones	246,94	0,00	0,00	246,94
<b>65</b> Seguros, reaseguros y fondos de pensiones, excepto Seguridad Social obligatoria	340,06	0,00	0,00	340,06
<b>66</b> Actividades auxiliares a los servicios financieros y a los seguros	337,37	0,00	0,00	337,37
<b>68</b> Actividades inmobiliarias	681,37	0,00	0,00	681,37
<b>69</b> Actividades jurídicas y de contabilidad	331,67	0,00	0,00	331,67

Sector	Leve	Grave	Mortal	Total
<b>Mujer</b>				
<b>70</b> Actividades de las sedes centrales; actividades de consultoría de gestión empresarial	278,01	10,30	0,00	288,31
<b>71</b> Servicios técnicos de arquitectura e ingeniería; ensayos y análisis técnicos	280,29	0,00	0,00	280,29
<b>72</b> Investigación y desarrollo	544,02	0,00	0,00	544,02
<b>73</b> Publicidad y estudios de mercado	654,30	0,00	0,00	654,30
<b>74</b> Otras actividades profesionales, científicas y técnicas	1.429,73	0,00	0,00	1.429,73
<b>75</b> Actividades veterinarias	876,14	0,00	0,00	876,14
<b>77</b> Actividades de alquiler	839,06	6,50	0,00	845,57
<b>78</b> Actividades relacionadas con el empleo	1.763,54	18,27	0,00	1.781,81
<b>79</b> Actividades de agencias de viajes, operadores turísticos, servicios de reservas y act. relacionadas con los mismos	327,97	0,00	0,00	327,97
<b>80</b> Actividades de seguridad e investigación	2.783,43	0,00	0,00	2.783,43
<b>81</b> Servicios a edificios y actividades de jardinería	3.533,80	5,91	0,00	3.539,71
<b>82</b> Actividades administrativas de oficina y otras actividades auxiliares a las empresas	1.899,18	0,00	0,00	1.899,18
<b>84</b> Administración Pública y defensa; Seguridad Social obligatoria	1.806,83	7,27	1,45	1.815,56
<b>85</b> Educación	868,27	1,12	1,12	870,50
<b>86</b> Actividades sanitarias	2.437,29	4,85	0,00	2.442,15
<b>87</b> Asistencia en establecimientos residenciales	6.091,04	0,00	0,00	6.091,04
<b>88</b> Actividades de servicios sociales sin alojamiento	2.903,05	0,00	0,00	2.903,05
<b>90</b> Actividades de creación, artísticas y espectáculos	2.148,91	0,00	0,00	2.148,91
<b>91</b> Actividades de bibliotecas, archivos, museos y otras actividades culturales	1.258,46	0,00	0,00	1.258,46
<b>92</b> Actividades de juegos de azar y apuestas	740,40	0,00	0,00	740,40
<b>93</b> Actividades deportivas, recreativas y de entretenimiento	2.288,49	0,00	0,00	2.288,49
<b>94</b> Actividades asociativas	1.053,38	7,52	0,00	1.060,90
<b>95</b> Reparación de ordenadores, efectos personales y artículos de uso doméstico	1.363,27	0,00	0,00	1.363,27
<b>96</b> Otros servicios personales	1.446,40	0,00	0,00	1.446,40
<b>97</b> Actividades de los hogares como empleadores de personal doméstico	150,73	5,84	0,00	156,57
<b>99</b> Actividades de organizaciones y organismos extraterritoriales	514,32	0,00	0,00	514,32
<b>Total Mujeres</b>	<b>1.772,89</b>	<b>3,42</b>	<b>0,17</b>	<b>1.776,48</b>

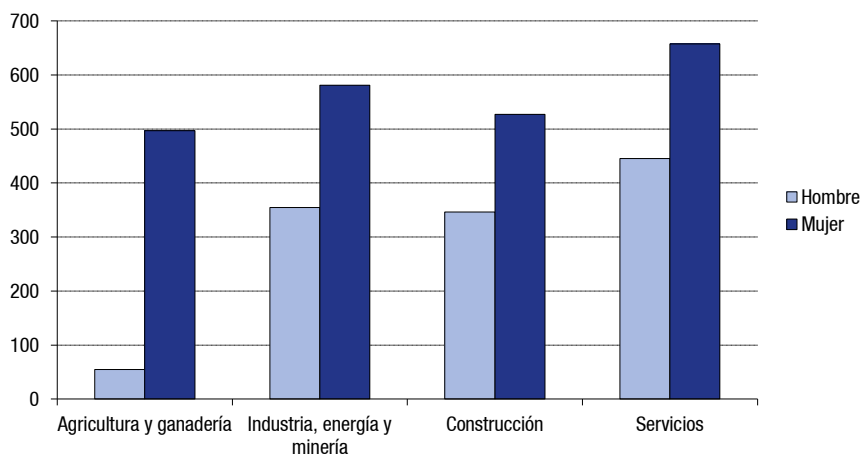

## 4.2. Accidentes in itinere

Índice de incidencia de los accidentes in itinere según gravedad por sexo y sector

Sexo	Sector	Leve	Grave	Mortal	Total
<b>Total</b>	Agricultura y ganadería	155,34	0,00	0,00	155,34
	Industria, energía y minería	413,04	3,52	0,00	416,56
	Construcción	368,93	6,65	0,00	375,59
	Servicios	552,79	4,65	0,71	558,16
	Total	530,14	4,66	0,61	535,41
<b>Hombre</b>	Agricultura y ganadería	54,84	0,00	0,00	54,84
	Industria, energía y minería	349,52	4,85	0,00	354,37
	Construcción	338,52	7,93	0,00	346,45
	Servicios	437,62	6,19	1,32	445,12
	Total	416,77	6,16	1,04	423,98
<b>Mujer</b>	Agricultura y ganadería	496,64	0,00	0,00	496,64
	Industria, energía y minería	580,88	0,00	0,00	580,88
	Construcción	527,07	0,00	0,00	527,07
	Servicios	654,14	3,30	0,18	657,62
	Total	648,28	3,09	0,17	651,54



---

## 5. Ficha técnica

---

La estadística de Accidentes de Trabajo con baja en la Comunidad de Madrid tiene como objetivo principal el análisis global del estado de la siniestralidad laboral en la Comunidad de Madrid a partir de la explotación estadística de la información contenida en los partes de accidente de trabajo, notificados a la autoridad laboral de la Comunidad de Madrid, mediante el sistema Delt@ en cumplimiento de la Orden TAS/2926/2002.

El sistema Delt@ (Sistema de Declaración Electrónica de Accidentes de Trabajo) entro en vigor en 2003 como modelo establecido por el entonces Ministerio de Trabajo y Asuntos Sociales, para la notificación de los partes de accidentes de trabajo. El parte, cumplimentado por la empresa a la que pertenece el trabajador accidentado en el caso de ser un trabajador por cuenta ajena, o por el propio trabajador en el caso de los trabajadores por cuenta propia, recoge los accidentes de trabajo de los trabajadores afiliados a la Seguridad Social con contingencias de accidentes de trabajo cubiertas, de tal manera que quedan excluidos en Delt@ los accidentes sufridos por trabajadores no afiliados a la Seguridad Social (incluidos los funcionarios civiles de la Administración del Estado sujetos al régimen especial de Seguridad Social, el personal al servicio de la Administración de Justicia y el personal militar de las Fuerzas Armadas) o de aquellos trabajadores autónomos que no disponen de cobertura para la contingencia de accidentes de trabajo y enfermedades profesionales.

Con carácter general el sistema recoge tanto los accidentes registrados como las recaídas derivadas de accidentes previos y, por otro lado, en caso de trabajadores pluriempleados, un mismo accidente puede ser notificado por varias empresas, aspectos que deber ser considerados a efectos de la definición de la unidad estadística utilizada.

Otra característica relevante del sistema Delt@ desde el punto de vista de su explotación estadística es que se trata de una base de datos constantemente actualizada en un doble sentido: en primer lugar cada una de las notificaciones realizadas en el sistema requiere su formalización por la autoridad laboral competente, y por tanto dicha autoridad laboral tiene capacidad de rechazar y solicitar correcciones en partes previamente incluidos en el sistema, y en segundo lugar se puede producir el rehúse por parte de las entidad gestoras o colaboradoras de la Seguridad Social.

La casuística descrita implica que los resultados de los informes elaborados por distintos organismos, aunque aparentemente deban coincidir al

elaborarse sobre la misma información de partida, no siempre proporcionan datos coincidentes en tanto que puede haber discrepancias derivadas de la fecha de extracción de los datos, del periodo de referencia, de la exclusión o inclusión de los partes relativos a trabajadores pluriempleados, de la consideración o exclusión de las recaídas etc.

A efectos de esta estadística, y con el fin de armonizar los criterios con el Ministerio de Trabajo e Inmigración y el Instituto Nacional de Seguridad e Higiene en el Trabajo, se han adoptado los criterios que se detallan a continuación:

### **Objeto de la investigación:**

El objeto de la investigación son los accidentes de trabajo con baja en el periodo de referencia del estudio relativos a los trabajadores afiliados a alguno de los regímenes de la Seguridad Social que tienen cubiertas dichas contingencias y que han sido notificados a la autoridad laboral.

### **Ámbito temporal:**

El ámbito temporal se define por la fecha de baja médica que figura en el parte, por lo que se recogen los accidentes cuya baja médica corresponde al año de referencia y que han sido registrados entre el 1 de enero de dicho año y el mes de abril del año siguiente.

### **Unidad estadística:**

La unidad estadística son los Accidentes de Trabajo con baja, registrados a través del sistema Delt@ y recepcionados por la autoridad laboral de la Comunidad de Madrid en el periodo señalado, excluyendo las recaídas y sin considerar los duplicados por corresponder a trabajadores pluriempleados.

### **VARIABLES UTILIZADAS:**

Vienen inicialmente definidas por su inclusión en el Parte de accidente de trabajo y básicamente se clasifican en:

- Variables relativas al trabajador accidentado: sexo, edad, nacionalidad, situación profesional, antigüedad en el puesto de trabajo, ocupación y tipo de contrato.

- Variables de la empresa en la que el trabajador está dado de alta en la Seguridad Social: actividad principal, tamaño según plantilla, modalidad de organización preventiva de la empresa, y tipología de cómo actuaba en el momento del accidente.
- Variables con información sobre el accidente: lugar, fecha y hora, y resto de variables relativas a la descripción o causa del accidente.
- Variables relativas a la lesión: gravedad, forma, descripción y parte del cuerpo lesionada.

### **Clasificaciones:**

Son las clasificaciones establecidas por el propio modelo de notificación junto con la Clasificación Nacional de Actividades Económicas vigente (CNAE09), la Clasificación Nacional de Ocupaciones (CNO-11) y la Nomenclatura de Países y Territorios ISO.

### **Índice de incidencia:**

Siguiendo las recomendaciones de EUROSTAT y los criterios fijados por el Ministerio de Trabajo y Asuntos Sociales, el índice de incidencia se construye con el número de accidentes en el numerador y la media anual de los trabajadores afiliados a la Seguridad Social con contingencias por accidentes de trabajo y enfermedades profesionales cubiertas, en el denominador.

A partir de esta definición el índice se concreta:

$$\text{Índice de incidencia} = \frac{\text{Accidentes de trabajo con baja}}{\text{Afiliados a la SS con contingencia AT y EP}} \times 100.000$$



