

Accidentes de trabajo con baja en la Comunidad de Madrid

2008

El Instituto Regional de Seguridad y Salud en el Trabajo, con la publicación del informe “Accidentes de trabajo con baja en la Comunidad de Madrid”, pretende ofrecer una aproximación a la realidad de la accidentabilidad laboral en nuestra región a través del análisis cuantitativo de la información disponible. Los datos aportados en este informe pueden constituir una herramienta muy útil para el diseño y elaboración de estrategias en la lucha contra la siniestralidad laboral.



CONSEJERÍA DE EDUCACIÓN Y EMPLEO
Comunidad de Madrid

www.madrid.org



Accidentes de trabajo con baja en la Comunidad de Madrid



2008

Accidentes de trabajo con baja en la Comunidad de Madrid

2008



PREVENCIÓN DE RIESGOS LABORALES

Accidentes de trabajo con baja en la Comunidad de Madrid 2008



 CONSEJERÍA DE EDUCACIÓN Y EMPLEO
Comunidad de Madrid

www.madrid.org

Esta versión digital de la obra impresa forma parte de la Biblioteca Virtual de la Consejería de Educación y Empleo de la Comunidad de Madrid y las condiciones de su distribución y difusión se encuentran amparadas por el marco legal de la misma.

www.madrid.org/edupubli

edupubli@madrid.org



Biblioteca Virtual

CONSEJERÍA DE EDUCACIÓN Y EMPLEO
Comunidad de Madrid

CONSEJERÍA DE EDUCACIÓN Y EMPLEO

Consejera de Educación y Empleo

Excma. Sra. Dña. Lucía Figar de Lacalle

Viceconsejero de Empleo

Ilmo. Sr. D. Jesús Valverde Bocanegra

Directora General de Trabajo y Gerente del Instituto Regional de Seguridad y Salud en el Trabajo

Ilma. Sra. Dña. M^a del Mar Alarcón Castellanos

ELABORACIÓN

Dirección

M^a del Mar Alarcón Castellanos, Directora General de Trabajo y Gerente del Instituto Regional de Seguridad y Salud en el Trabajo

Autoría

Teresa Fernández Huete
Unidad Técnica Estadística de Accidentes

Equipo Técnico de la Unidad Técnica Estadística de Accidente

Teresa Maestre González

Unidad Técnica de Publicaciones

Alberto Muñoz González
Germán Blázquez López
Mercedes Blanco Colina

© Comunidad de Madrid, 2012

Edita: Instituto Regional de Seguridad y Salud en el Trabajo

Ventura Rodríguez, 7. 28008 Madrid

Tel.: 900 713 123 Fax.: 91 420 61 17

irsst.formacion@madrid.org

www.madrid.org

Tirada: 1000 ejemplares

1^a Edición - 07/2012

Maqueta e imprime: DREAM STUDIO

Depósito Legal: M-25077-2012

Impreso en España - Printed in Spain



ÍNDICE

Presentación	9
---------------------------	---

TOTAL DE ACCIDENTES

Accidentes en jornada laboral según gravedad de la lesión por tipo de accidente	11
---	----

ACCIDENTES EN JORNADA LABORAL

Características del trabajador accidentado

Accidentes en jornada laboral según gravedad de la lesión por sexo	12
Accidentes en jornada laboral según gravedad de la lesión por edad	12
Accidentes en jornada laboral según gravedad de la lesión por ocupación	13
Accidentes en jornada laboral según gravedad de la lesión por tipo de contrato	14
Accidentes en jornada laboral según gravedad de la lesión por nacionalidad	15
Accidentes en jornada laboral según gravedad de la lesión por antigüedad	17

Características de la empresa

Accidentes en jornada laboral según gravedad de la lesión por plantilla	18
Accidentes en jornada laboral según gravedad de la lesión por sector de actividad	18
Accidentes en jornada laboral según gravedad de la lesión por rama de actividad	19
Accidentes en jornada laboral según gravedad de la lesión por tipo de empresa	22

Lugar y circunstancia temporal del accidente

Accidentes en jornada laboral según gravedad de la lesión por lugar del accidente y tráfico.....	23
Accidentes en jornada laboral según gravedad de la lesión por hora del día	24
Accidentes en jornada laboral según gravedad de la lesión por hora de la jornada	25
Accidentes en jornada laboral según gravedad de la lesión por mes de la baja	26
Accidentes en jornada laboral según gravedad de la lesión por día de la semana	27



Causas y características del accidente

Accidentes en jornada laboral según gravedad de la lesión por lugar del accidente	28
Accidentes en jornada laboral según gravedad de la lesión por tipo de trabajo	29
Accidentes en jornada laboral según gravedad de la lesión por desviación	29
Accidentes en jornada laboral según gravedad de la lesión por agente material de la desviación	33
Accidentes en jornada laboral según gravedad de la lesión por forma de contacto	53
Accidentes en jornada laboral según gravedad de la lesión por actividad física	54
Accidentes en jornada laboral según gravedad de la lesión por descripción de la lesión...	57
Accidentes en jornada laboral según gravedad de la lesión por parte del cuerpo lesionada	58

ACCIDENTES IN ITÍNERE

Características del trabajador accidentado

Accidentes in itinere según gravedad de la lesión por sexo	59
Accidentes in itinere según gravedad de la lesión por edad	60
Accidentes in itinere según gravedad de la lesión por ocupación	61
Accidentes in itinere según gravedad de la lesión por tipo de contrato	62
Accidentes in itinere según gravedad de la lesión por nacionalidad	63
Accidentes in itinere según gravedad de la lesión por antigüedad	64

Características de la empresa

Accidentes in itinere según gravedad de la lesión por sector de actividad	65
Accidentes in itinere según gravedad de la lesión por rama de actividad	66

Lugar y circunstancia temporal del accidente

Accidentes in itinere según gravedad de la lesión por tráfico	70
Accidentes in itinere según gravedad de la lesión por hora del día	71
Accidentes in itinere según gravedad de la lesión por hora de la jornada	72
Accidentes in itinere según gravedad de la lesión por día de la semana	73
Accidentes in itinere según gravedad de la lesión por mes de la baja	74

Características del accidente

Accidentes in itinere según gravedad de la lesión por descripción de la lesión	75
Accidentes in itinere según gravedad de la lesión por parte del cuerpo lesionada	76



ÍNDICES DE INCIDENCIA DE LOS ACCIDENTES DE TRABAJO CON BAJA

Accidentes en jornada laboral

Índice de incidencia de los accidentes en jornada laboral según gravedad por sexo y sector	77
Índice de incidencia de los accidentes en jornada laboral según gravedad por sexo y rama	78

Accidentes in itinere

Índice de incidencia de los accidentes in itinere según gravedad por sexo y sector	87
---	----

FICHA TÉCNICA	89
----------------------------	----



PRESENTACIÓN

Desde su creación, el Instituto Regional de Seguridad y Salud en el Trabajo de la Comunidad de Madrid desarrolla acciones dirigidas a la mejora de las condiciones de seguridad y salud en el trabajo, así como a la lucha contra la siniestralidad laboral. Una sociedad avanzada y comprometida no puede permitirse los costes humanos, así como sociales y económicos, que representan los accidentes de trabajo.

En este sentido, y entre otras actuaciones, desde este organismo se realiza el análisis e investigación de los accidentes de trabajo, y del resto de daños a la salud de los trabajadores, con el fin de conocer las causas que los originan e impulsar medidas que contribuyan a reducir los índices de siniestralidad en nuestra comunidad autónoma.

Con la publicación del informe “Accidentes de trabajo con baja en la Comunidad de Madrid”, la Consejería de Educación y Empleo, a través del Instituto Regional de Seguridad y Salud en el Trabajo, ofrece a todos los agentes involucrados en la lucha contra la siniestralidad laboral en nuestra región una información imprescindible en relación con la caracterización pormenorizada de los accidentes con baja ocurridos en el ejercicio. De este modo, se presenta información sobre el perfil del trabajador accidentado, las características de la empresa, el lugar y circunstancias en las que ocurrieron los accidentes, así como las causas y características de los mismos. Asimismo, el informe proporciona los índices de incidencia de los accidentes de trabajo con baja ocurridos tanto en jornada laboral como *in itinere*.

Desde el Instituto Regional de Seguridad y Salud en el Trabajo de la Comunidad de Madrid esperamos que la publicación de este documento se convierta en una herramienta de gran utilidad para todos los que desde cualquier ámbito, público o privado, dedicamos importantes recursos para el diseño y elaboración de estrategias en la lucha contra la siniestralidad laboral.

D^a M^a del Mar Alarcón Castellanos

Directora General de Trabajo
y Gerente del Instituto Regional de Seguridad y Salud en el Trabajo



Accidentes de trabajo con baja en la Comunidad de Madrid 2008

Total de accidentes

Accidentes en jornada laboral según gravedad de la lesión por tipo de accidente

		Leve	Grave	Mortal	Total
En Jornada Laboral	Recuento	113.699	550	92	114.341
	% sobre el total	87,7%	78,1%	70,8%	87,6%
In Itinere	Recuento	15.971	154	38	16.163
	% sobre el total	12,3%	21,9%	29,2%	12,4%
Total	Recuento	129.670	704	130	130.504
	% sobre el total	100,0%	100,0%	100,0%	100,0%

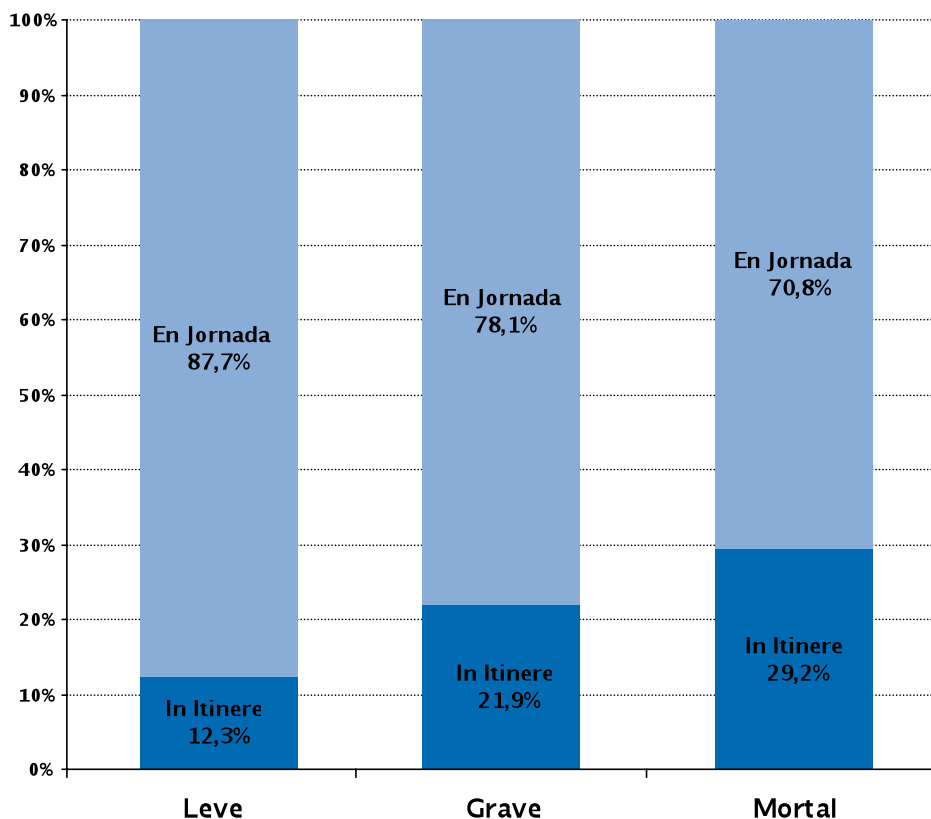

Accidentes en jornada laboral

Características del trabajador accidentado

Accidentes en jornada laboral según gravedad de la lesión por sexo

		Leve	Grave	Mortal	Total
Hombre	Recuento	80.474	490	81	81.045
	% sobre el total	70,8%	89,1%	88,0%	70,9%
Mujer	Recuento	33.225	60	11	33.296
	% sobre el total	29,2%	10,9%	12,0%	29,1%
Total	Recuento	113.699	550	92	114.341
	% sobre el total	100,0%	100,0%	100,0%	100,0%

Accidentes en jornada laboral según gravedad de la lesión por edad

		Leve	Grave	Mortal	Total
De 16 a 19 años	Recuento	3.159	8	0	3.167
	% sobre el total	2,8%	1,5%	0%	2,8%
De 20 a 24 años	Recuento	12.465	42	4	12.511
	% sobre el total	11,0%	7,6%	4,3%	10,9%
De 25 a 29 años	Recuento	17.888	52	5	17.945
	% sobre el total	15,7%	9,5%	5,4%	15,7%
De 30 a 34 años	Recuento	19.309	91	12	19.412
	% sobre el total	17,0%	16,5%	13,0%	17,0%
De 35 a 39 años	Recuento	16.644	77	5	16.726
	% sobre el total	14,6%	14,0%	5,4%	14,6%
De 40 a 44 años	Recuento	14.778	69	11	14.858
	% sobre el total	13,0%	12,5%	12,0%	13,0%
De 45 a 49 años	Recuento	11.834	72	14	11.920
	% sobre el total	10,4%	13,1%	15,2%	10,4%
De 50 a 54 años	Recuento	8.729	57	14	8.800
	% sobre el total	7,7%	10,4%	15,2%	7,7%
De 55 a 59 años	Recuento	5.979	56	14	6.049
	% sobre el total	5,3%	10,2%	15,2%	5,3%
De 60 a 64 años	Recuento	2.760	20	12	2.792
	% sobre el total	2,4%	3,6%	13,0%	2,4%
De 65 y más años	Recuento	154	6	1	161
	% sobre el total	0,1%	1,1%	1,1%	0,1%
Total	Recuento	113.699	550	92	114.341
	% sobre el total	100,0%	100,0%	100,0%	100,0%



Accidentes en jornada laboral por edad del trabajador

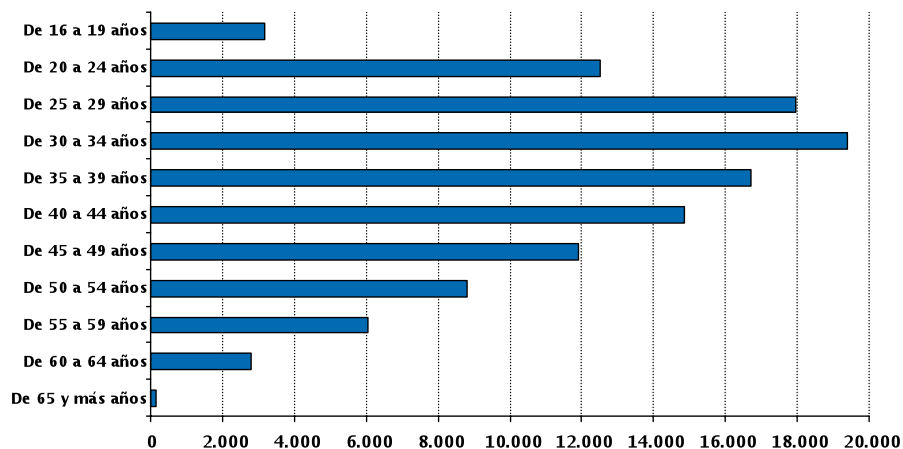

Accidentes en jornada laboral según gravedad de la lesión por ocupación

		Leve	Grave	Mortal	Total
Dirección de las administraciones públicas y de empresas de 10 o más asalariados	Recuento	377	12	0	389
	% sobre el total	0,3%	2,2%	0%	0,3%
Gerencia de empresas con menos de 10 asalariados	Recuento	109	1	0	110
	% sobre el total	0,1%	0,2%	0%	0,1%
Gerencia de empresas sin asalariados	Recuento	42	0	0	42
	% sobre el total	0%	0%	0%	0%
Profesiones asociadas a titulaciones de 2º y 3er ciclo universitario y afines	Recuento	1.019	12	4	1.035
	% sobre el total	0,9%	2,2%	4,3%	0,9%
Profesiones asociadas a una titulación de 1er ciclo universitario y afines	Recuento	979	8	0	987
	% sobre el total	0,9%	1,5%	0%	0,9%
Técnicos y profesionales de apoyo	Recuento	4.413	35	4	4.452
	% sobre el total	3,9%	6,4%	4,3%	3,9%
Empleados de tipo administrativo	Recuento	6.492	28	7	6.527
	% sobre el total	5,7%	5,1%	7,6%	5,7%
Trabajadores de los servicios de restauración y de servicios personales	Recuento	12.403	24	5	12.432
	% sobre el total	10,9%	4,4%	5,4%	10,9%
Trabajadores de los servicios de protección y seguridad	Recuento	2.987	9	4	3.000
	% sobre el total	2,6%	1,6%	4,3%	2,6%



		Leve	Grave	Mortal	Total
Dependientes de comercio y asimilados	Recuento	6.936	15	4	6.955
	% sobre el total	6,1%	2,7%	4,3%	6,1%
Trabajadores cualificados en la agricultura y en la pesca	Recuento	1.003	8	1	1.012
	% sobre el total	0,9%	1,5%	1,1%	0,9%
Trabajadores cualificados de la construcción, excepto los operadores de maquinaria	Recuento	16.734	126	17	16.877
	% sobre el total	14,7%	22,9%	18,5%	14,8%
Trabajadores cualificados de las industrias extractivas, de la metalurgia, la construcción de maquinaria y asimilados	Recuento	8.905	39	11	8.955
	% sobre el total	7,8%	7,1%	12,0%	7,8%
Trabajadores cualificados de industrias de artes gráficas, textil y de la confección, de la elaboración de alimentos, ebanistas, artesanos y otros asimilados	Recuento	4.533	18	3	4.554
	% sobre el total	4,0%	3,3%	3,3%	4,0%
Operadores de instalaciones industriales, de maquinaria fija; montadores y ensambladores	Recuento	16.606	105	12	16.723
	% sobre el total	14,6%	19,1%	13,0%	14,6%
Trabajadores no cualificados en servicios (excepto transportes)	Recuento	14.515	39	14	14.568
	% sobre el total	12,8%	7,1%	15,2%	12,7%
Peones de la agricultura, pesca, construcción, industrias manufactureras y transportes	Recuento	15.125	67	6	15.198
	% sobre el total	13,3%	12,2%	6,5%	13,3%
Fuerzas armadas	Recuento	521	4	0	525
	% sobre el total	0,5%	0,7%	0%	0,5%
Total	Recuento	113.699	550	92	114.341
	% sobre el total	100,0%	100,0%	100,0%	100,0%

Accidentes en jornada laboral según gravedad de la lesión por tipo de contrato

		Leve	Grave	Mortal	Total
Indefinido	Recuento	71.010	317	64	71.391
	% sobre el total	62,5%	57,6%	69,6%	62,4%
Temporal	Recuento	41.604	220	27	41.851
	% sobre el total	36,6%	40,0%	29,3%	36,6%
No clasificable (*)	Recuento	1.085	13	1	1.099
	% sobre el total	1,0%	2,4%	1,1%	1,0%
Total	Recuento	113.699	550	92	114.341
	% sobre el total	100,0%	100,0%	100,0%	100,0%

(*) Incluidos trabajadores autónomos

Accidentes en jornada laboral por tipo de contrato

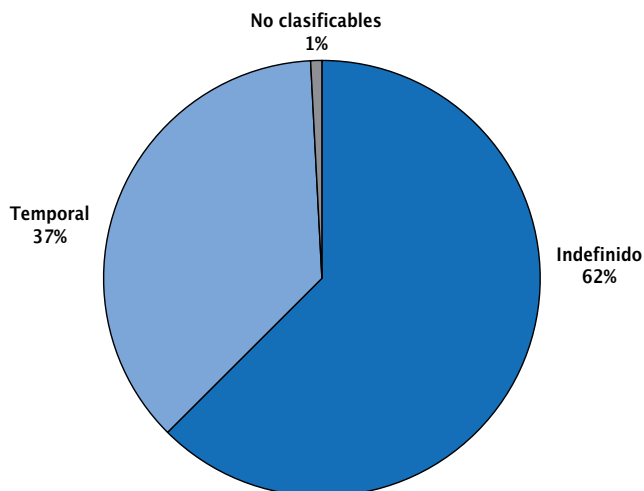

Accidentes en jornada laboral según gravedad de la lesión por nacionalidad del trabajador

	Leve	Grave	Mortal	Total
Nacionalidad española	90.103	428	70	90.601
Resto nacionalidades:	23.596	122	22	23.740
Ecuador	6.137	17	6	6.160
Marruecos	3.198	19	1	3.218
Rumania	2.670	14	2	2.686
Perú	2.514	13	3	2.530
Colombia	2.509	15	2	2.526
Bolivia	655	6	0	661
Polonia	633	2	2	637
Dominicana (República)	591	4	0	595
Portugal	564	5	0	569
Bulgaria	483	1	4	488
Ucrania	276	5	0	281
Argentina	272	1	0	273
Italia	251	0	0	251
Nigeria	216	2	0	218
Brasil	185	0	0	185
Cuba	163	0	0	163
Chile	154	2	0	156
Filipinas	152	0	0	152
Venezuela	151	1	0	152
Malí	126	2	0	128



	Leve	Grave	Mortal	Total
Paraguay	100	1	0	101
Senegal	96	2	0	98
Guinea	89	1	0	90
Guinea Ecuatorial	79	0	0	79
Francia	66	1	0	67
Uruguay	67	0	0	67
Argelia	63	1	0	64
China	63	1	0	64
Pakistán	60	1	0	61
Alemania	59	0	0	59
Ghana	43	0	0	43
Rusia	42	0	0	42
Guinea-Bissau	37	1	1	39
Camerún	37	0	0	37
Congo	35	0	0	35
Países Bajos	35	0	0	35
Mauritania	34	0	0	34
Dominica	33	0	0	33
Reino Unido	32	0	0	32
Costa De Marfil	31	0	0	31
Honduras	28	0	0	28
Armenia	27	0	0	27
Moldavia	24	1	0	25
Bélgica	24	0	0	24
Angola	22	0	0	22
México	22	0	0	22
Bangladesh	20	0	0	20
Cabo Verde	20	0	0	20
Georgia	17	0	0	17
Afganistán	16	0	0	16
Nicaragua	16	0	0	16
Estados Unidos	15	0	0	15
El Salvador	14	0	0	14
Irlanda	13	0	0	13
Monserrat	13	0	0	13
Irán	12	0	0	12
Gambia	8	2	0	10
India	10	0	0	10
Otras nacionalidades y SC (*)	274	1	1	276

(*) Nacionalidades con un total de accidentes inferior a 10 en el periodo

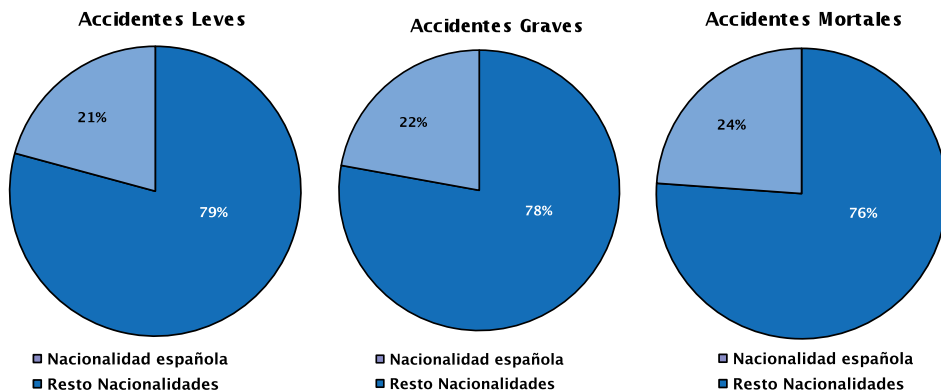

Accidentes en jornada laboral según gravedad de la lesión por antigüedad del trabajador

		Leve	Grave	Mortal	Total
Menos de 6 meses	Recuento	29.989	154	15	30.158
	% sobre el total	26,4%	28,0%	16,3%	26,4%
De 6 meses a 1 año	Recuento	15.080	60	13	15.153
	% sobre el total	13,3%	10,9%	14,1%	13,3%
De 1 año a 5 años	Recuento	40.815	188	24	41.027
	% sobre el total	35,9%	34,2%	26,1%	35,9%
5 años y más	Recuento	27.815	148	40	28.003
	% sobre el total	24,5%	26,9%	43,5%	24,5%
Total	Recuento	113.699	550	92	114.341
	% sobre el total	100,0%	100,0%	100,0%	100,0%

Accidentes en jornada laboral por antigüedad

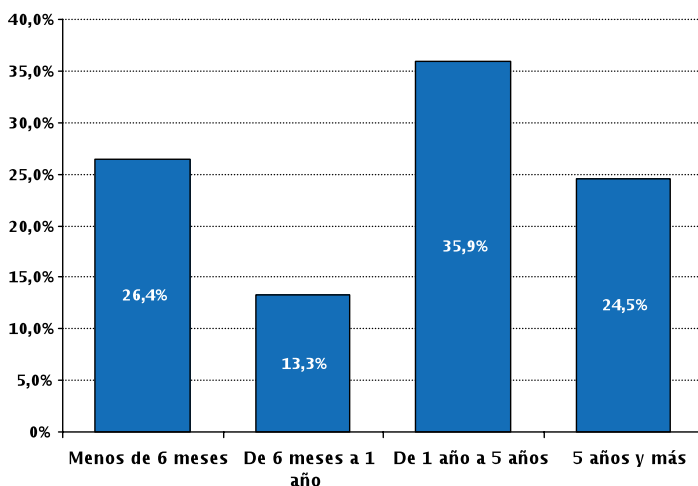

Características de la empresa

Accidentes en jornada laboral según gravedad de la lesión por plantilla

		Leve	Grave	Mortal	Total
De 1 a 10 trabajadores	Recuento	18.374	162	22	18.558
	% sobre el total	16,2%	29,5%	23,9%	16,2%
De 11 a 50 trabajadores	Recuento	31.012	145	27	31.184
	% sobre el total	27,3%	26,4%	29,3%	27,3%
De 51 a 250 trabajadores	Recuento	28.026	122	23	28.171
	% sobre el total	24,6%	22,2%	25,0%	24,6%
De 251 a 500 trabajadores	Recuento	10.498	45	6	10.549
	% sobre el total	9,2%	8,2%	6,5%	9,2%
Más de 500 trabajadores	Recuento	25.789	76	14	25.879
	% sobre el total	22,7%	13,8%	15,2%	22,6%
Sin especificar	Recuento	0	0	0	0
	% sobre el total	0%	0%	0%	0%
Total	Recuento	113.699	550	92	114.341
	% sobre el total	100,0%	100,0%	100,0%	100,0%

Accidentes en jornada laboral según gravedad de la lesión por sector de actividad

		Leve	Grave	Mortal	Total
Agricultura y ganadería	Recuento	309	0	0	309
	% sobre el total	0,3%	0%	0%	0,3%
Industria, energía y minería	Recuento	18.128	80	14	18.222
	% sobre el total	15,9%	14,5%	15,2%	15,9%
Construcción	Recuento	24.159	194	23	24.376
	% sobre el total	21,2%	35,3%	25,0%	21,3%
Servicios	Recuento	71.103	276	55	71.434
	% sobre el total	62,5%	50,2%	59,8%	62,5%
Total	Recuento	113.699	550	92	114.341
	% sobre el total	100,0%	100,0%	100,0%	100,0%

Distribución de los accidentes en jornada laboral por sector

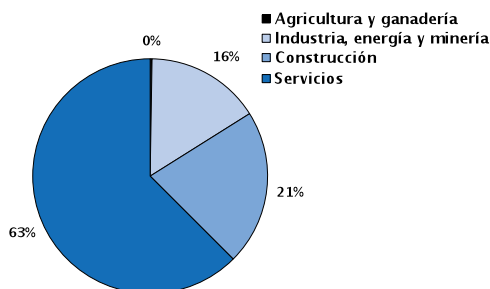

Accidentes en jornada laboral según gravedad de la lesión por rama de actividad



	Leve	Grave	Mortal	Total
01 Agricultura, ganadería, caza y servicios relacionados con las mismas	188	0	0	188
02 Silvicultura y explotación forestal	114	0	0	114
03 Pesca y acuicultura	7	0	0	7
05 Extracción de antracita, hulla y lignito	1	0	0	1
06 Extracción de minerales metálicos	1	0	0	1
08 Otras industrias extractivas	84	2	0	86
09 Actividades de apoyo a las industrias extractivas	3	0	0	3
10 Industria de la alimentación	1.616	3	2	1.621
11 Fabricación de bebidas	175	0	0	175
12 Industria del tabaco	5	0	0	5
13 Industria textil	70	1	0	71
14 Confección de prendas de vestir	215	0	0	215
15 Industria del cuero y del calzado	48	0	0	48
16 Industria de la madera y del corcho, excepto muebles; cestería y espartería	434	2	1	437
17 Industria del papel	701	6	0	707
18 Artes gráficas y reproducción de soportes grabados: impresión, encuadernación	1.424	7	0	1.431
19 Coquerías y refino de petróleo	5	0	0	5
20 Industria química	464	1	0	465
21 Fabricación de productos farmacéuticos	350	0	0	350
22 Fabricación de productos de caucho y plásticos	766	1	1	768
23 Fabricación de otros productos minerales no metálicos	1.049	5	0	1.054
24 Metalurgia; fabricación de productos de hierro, acero y ferroaleaciones	764	5	0	769
25 Fabricación de productos metálicos, excepto maquinaria y equipo	3.456	18	3	3.477
26 Fabricación de productos informáticos, electrónicos y ópticos	250	0	0	250
27 Fabricación de material y equipo eléctrico	539	3	0	542
28 Fabricación de maquinaria y equipo n.c.o.p.	1.431	8	3	1.442
29 Fabricación de vehículos de motor, remolques y semirremolques	642	3	1	646



	Leve	Grave	Mortal	Total
30 Fabricación de otro material de transporte	382	0	1	383
31 Fabricación de muebles	999	5	1	1.005
32 Otras industrias manufactureras	209	1	1	211
33 Reparación e instalación de maquinaria y equipo	512	7	0	519
35 Suministro de energía eléctrica, gas, vapor y aire acondicionado	36	0	0	36
36 Captación, depuración y distribución de agua	90	0	0	90
37 Recogida y tratamiento de aguas residuales	38	0	0	38
38 Recogida, tratamiento y eliminación de residuos; valorización	1.361	2	0	1.363
39 Actividades de descontaminación y otros servicios de gestión de residuos	8	0	0	8
41 Construcción de edificios	7.057	58	7	7.122
42 Ingeniería civil	2.602	27	1	2.630
43 Actividades de construcción especializada	14.500	109	15	14.624
45 Venta y reparación de vehículos de motor y motocicletas	3.194	10	1	3.205
46 Comercio al por mayor e intermediarios del comercio, excepto de vehículos de motor y motocicletas	6.036	24	6	6.066
47 Comercio al por menor, excepto de vehículos de motor y motocicletas	10.020	23	2	10.045
49 Transporte terrestre y por tubería	4.645	36	7	4.688
50 Transporte marítimo y por vías navegables interiores	226	5	0	231
51 Transporte aéreo	1.256	2	4	1.262
52 Almacenamiento y actividades anexas al transporte	2.129	6	0	2.135
53 Actividades postales y de correos	1.790	8	0	1.798
55 Servicios de alojamiento	949	4	1	954
56 Servicios de comidas y bebidas	6.433	22	0	6.455
58 Edición	200	1	0	201
59 Actividades cinematográficas, de vídeo y de programas de televisión, grabación de sonido y edición musical	237	0	0	237



	Leve	Grave	Mortal	Total
60 Actividades de programación y emisión de radio y televisión	67	1	0	68
61 Telecomunicaciones	295	1	0	296
62 Programación, consultoría y otras actividades relacionadas con la informática	255	0	1	256
63 Servicios de información	51	0	0	51
64 Servicios financieros, excepto seguros y fondos de pensiones	228	0	1	229
65 Seguros, reaseguros y fondos de pensiones, excepto Seguridad Social obligatoria	87	2	0	89
66 Actividades auxiliares a los servicios financieros y a los seguros	81	3	0	84
68 Actividades inmobiliarias	246	3	0	249
69 Actividades jurídicas y de contabilidad	340	5	0	345
70 Actividades de las sedes centrales; actividades de consultoría de gestión empresarial	190	0	0	190
71 Servicios técnicos de arquitectura e ingeniería; ensayos y análisis técnicos	755	7	3	765
72 Investigación y desarrollo	129	1	0	130
73 Publicidad y estudios de mercado	428	3	0	431
74 Otras actividades profesionales, científicas y técnicas	231	1	0	232
75 Actividades veterinarias	21	1	0	22
77 Actividades de alquiler	1.395	6	1	1.402
78 Actividades relacionadas con el empleo	906	3	0	909
79 Actividades de agencias de viajes, operadores turísticos, servicios de reservas y act. relacionadas con los mismos	78	2	0	80
80 Actividades de seguridad e investigación	1.523	9	2	1.534
81 Servicios a edificios y actividades de jardinería	5.805	17	6	5.828
82 Actividades administrativas de oficina y otras actividades auxiliares a las empresas	1.242	4	1	1.247
84 Administración Pública y defensa; Seguridad Social obligatoria	4.044	17	3	4.064
85 Educación	1.285	6	0	1.291
86 Actividades sanitarias	3.079	15	2	3.096



	Leve	Grave	Mortal	Total
87 Asistencia en establecimientos residenciales	1.931	1	0	1.932
88 Actividades de servicios sociales sin alojamiento	1.109	2	0	1.111
90 Actividades de creación, artísticas y espectáculos	281	1	0	282
91 Actividades de bibliotecas, archivos, museos y otras actividades culturales	68	0	0	68
92 Actividades de juegos de azar y apuestas	107	1	0	108
93 Actividades deportivas, recreativas y de entretenimiento	858	0	0	858
94 Actividades asociativas	287	3	2	292
95 Reparación de ordenadores, efectos personales y artículos de uso doméstico	424	2	0	426
96 Otros servicios personales	720	4	3	727
97 Actividades de los hogares como empleadores de personal doméstico	222	5	1	228
99 Actividades de organizaciones y organismos extraterritoriales	12	0	0	12
Total	113.699	550	92	114.341

Accidentes en jornada laboral según gravedad de la lesión por tipo de empresa

		Leve	Grave	Mortal	Total
Actuante para sí misma	Recuento	98.110	446	75	98.631
	% sobre el total	86,3%	81,1%	81,5%	86,3%
Actuaba como contrata o subcontrata	Recuento	13.305	100	17	13.422
	% sobre el total	11,7%	18,2%	18,5%	11,7%
Actuaba como ETT	Recuento	2.284	4	0	2.288
	% sobre el total	2,0%	0,7%	0%	2,0%
Total	Recuento	113.699	550	92	114.341
	% sobre el total	100,0%	100,0%	100,0%	100,0%



Lugar y circunstancia temporal del accidente

Accidentes en jornada laboral según gravedad de la lesión por lugar del accidente y tráfico

		Leve	Grave	Mortal	Total
Lugar del accidente					
En el centro o lugar de trabajo habitual					
	Recuento	102.020	378	62	102.460
	% sobre el total	89,7%	68,7%	67,4%	89,6%
En desplazamiento en su jornada					
	Recuento	6.619	96	19	6.734
	% sobre el total	5,8%	17,5%	20,7%	5,9%
En otro centro o lugar de trabajo					
	Recuento	5.060	76	11	5.147
	% sobre el total	4,5%	13,8%	12,0%	4,5%
Tráfico					
Accidente no de tráfico					
	Recuento	110.386	489	75	110.950
	% sobre el total	97,1%	88,9%	81,5%	97,0%
Accidente de tráfico					
	Recuento	3.313	61	17	3.391
	% sobre el total	2,9%	11,1%	18,5%	3,0%

Distribución de los accidentes en jornada

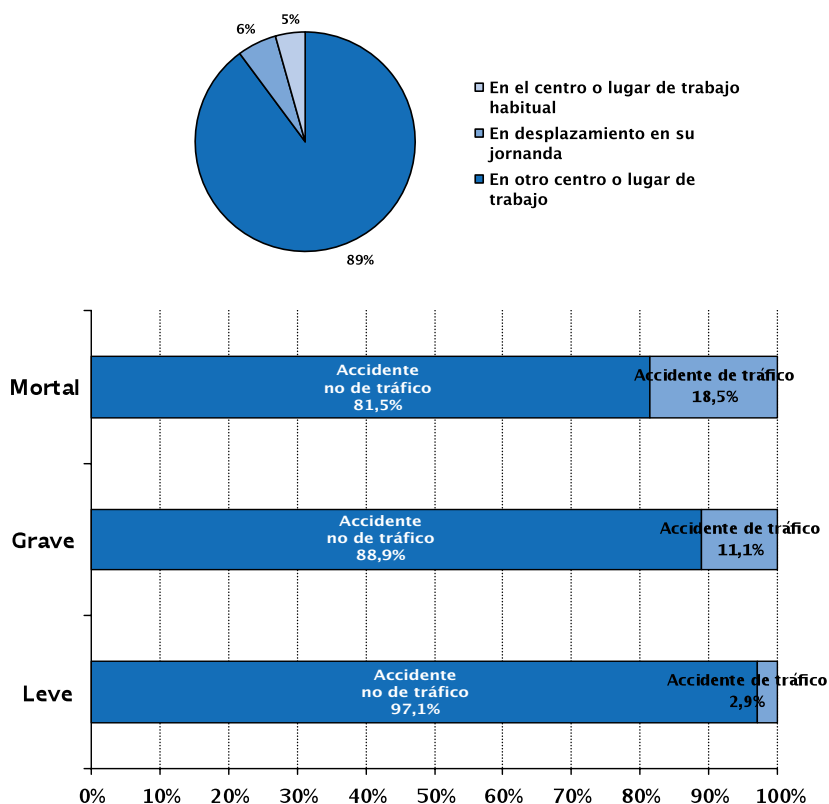

Accidentes en jornada laboral según gravedad de la lesión por hora del día

		Leve	Grave	Mortal	Total
01:00 horas	Recuento	2.330	12	0	2.342
	% sobre el total	2,0%	2,2%	0%	2,0%
02:00 horas	Recuento	1.591	11	2	1.604
	% sobre el total	1,4%	2,0%	2,2%	1,4%
03:00 horas	Recuento	1.453	8	2	1.463
	% sobre el total	1,3%	1,5%	2,2%	1,3%
04:00 horas	Recuento	1.357	3	0	1.360
	% sobre el total	1,2%	0,5%	0%	1,2%
05:00 horas	Recuento	1.056	4	0	1.060
	% sobre el total	0,9%	0,7%	0%	0,9%
06:00 horas	Recuento	1.127	8	1	1.136
	% sobre el total	1,0%	1,5%	1,1%	1,0%
07:00 horas	Recuento	1.970	8	3	1.981
	% sobre el total	1,7%	1,5%	3,3%	1,7%
08:00 horas	Recuento	5.710	33	6	5.749
	% sobre el total	5,0%	6,0%	6,5%	5,0%
09:00 horas	Recuento	9.350	48	6	9.404
	% sobre el total	8,2%	8,7%	6,5%	8,2%
10:00 horas	Recuento	15.218	49	13	15.280
	% sobre el total	13,4%	8,9%	14,1%	13,4%
11:00 horas	Recuento	13.101	61	9	13.171
	% sobre el total	11,5%	11,1%	9,8%	11,5%
12:00 horas	Recuento	15.990	74	6	16.070
	% sobre el total	14,1%	13,5%	6,5%	14,1%
13:00 horas	Recuento	7.746	37	8	7.791
	% sobre el total	6,8%	6,7%	8,7%	6,8%
14:00 horas	Recuento	4.526	24	11	4.561
	% sobre el total	4,0%	4,4%	12,0%	4,0%
15:00 horas	Recuento	4.085	21	1	4.107
	% sobre el total	3,6%	3,8%	1,1%	3,6%
16:00 horas	Recuento	6.277	37	7	6.321
	% sobre el total	5,5%	6,7%	7,6%	5,5%
17:00 horas	Recuento	6.760	33	4	6.797
	% sobre el total	5,9%	6,0%	4,3%	5,9%
18:00 horas	Recuento	4.666	32	6	4.704
	% sobre el total	4,1%	5,8%	6,5%	4,1%
19:00 horas	Recuento	2.682	14	3	2.699
	% sobre el total	2,4%	2,5%	3,3%	2,4%
20:00 horas	Recuento	2.137	13	3	2.153
	% sobre el total	1,9%	2,4%	3,3%	1,9%



		Leve	Grave	Mortal	Total
21:00 horas	Recuento	1.579	8	0	1.587
	% sobre el total	1,4%	1,5%	0%	1,4%
22:00 horas	Recuento	1.224	6	1	1.231
	% sobre el total	1,1%	1,1%	1,1%	1,1%
23:00 horas	Recuento	1.079	4	0	1.083
	% sobre el total	0,9%	0,7%	0%	0,9%
00:00 horas	Recuento	685	2	0	687
	% sobre el total	0,6%	0,4%	0%	0,6%
Total	Recuento	113.699	550	92	114.341
	% sobre el total	100,0%	100,0%	100,0%	100,0%

Accidentes en jornada laboral según gravedad de la lesión por hora de la jornada

		Leve	Grave	Mortal	Total
1ª hora	Recuento	17.053	79	14	17.146
	% sobre el total	15,0%	14,4%	15,2%	15,0%
2ª hora	Recuento	22.647	83	17	22.747
	% sobre el total	19,9%	15,1%	18,5%	19,9%
3ª hora	Recuento	19.228	95	11	19.334
	% sobre el total	16,9%	17,3%	12,0%	16,9%
4ª hora	Recuento	17.270	73	11	17.354
	% sobre el total	15,2%	13,3%	12,0%	15,2%
5ª hora	Recuento	11.196	59	9	11.264
	% sobre el total	9,8%	10,7%	9,8%	9,9%
6ª hora	Recuento	9.252	48	10	9.310
	% sobre el total	8,1%	8,7%	10,9%	8,1%
7ª hora	Recuento	8.133	60	12	8.205
	% sobre el total	7,2%	10,9%	13,0%	7,2%
8ª hora	Recuento	5.327	28	6	5.361
	% sobre el total	4,7%	5,1%	6,5%	4,7%
Resto*	Recuento	3.593	25	2	3.620
	% sobre el total	3,2%	4,4%	2,2%	3,2%
Total	Recuento	113.699	550	92	114.341
	% sobre el total	100,0%	100,0%	100,0%	100,0%

(*) A partir de la 8ª hora y sin codificar (s/c)

Distribución de los accidentes en jornada por hora de la jornada

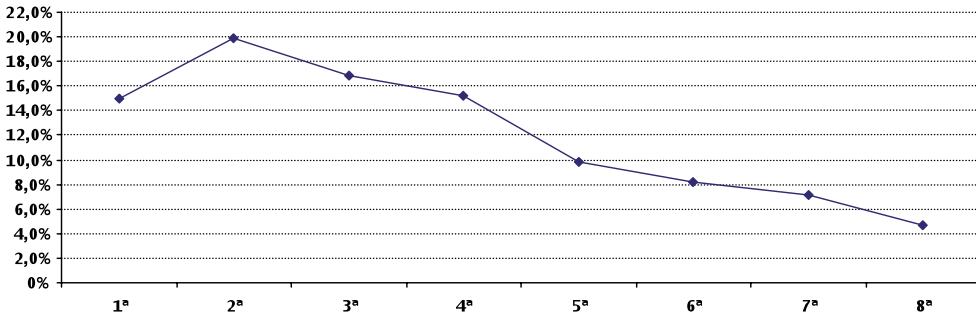

Accidentes en jornada laboral según gravedad de la lesión por mes de la baja

		Leve	Grave	Mortal	Total
Enero	Recuento	11.068	62	6	11.136
	% sobre el total	9,7%	11,3%	6,5%	9,7%
Febrero	Recuento	11.452	44	10	11.506
	% sobre el total	10,1%	8,0%	10,9%	10,1%
Marzo	Recuento	9.869	41	7	9.917
	% sobre el total	8,7%	7,5%	7,6%	8,7%
Abril	Recuento	11.134	55	12	11.201
	% sobre el total	9,8%	10,0%	13,0%	9,8%
Mayo	Recuento	9.697	50	11	9.758
	% sobre el total	8,5%	9,1%	12,0%	8,5%
Junio	Recuento	9.967	51	6	10.024
	% sobre el total	8,8%	9,3%	6,5%	8,8%
Julio	Recuento	9.317	45	9	9.371
	% sobre el total	8,2%	8,2%	9,8%	8,2%
Agosto	Recuento	7.054	33	8	7.095
	% sobre el total	6,2%	6,0%	8,7%	6,2%
Septiembre	Recuento	9.270	39	7	9.316
	% sobre el total	8,2%	7,1%	7,6%	8,1%
Octubre	Recuento	9.703	53	5	9.761
	% sobre el total	8,5%	9,6%	5,4%	8,5%
Noviembre	Recuento	8.623	46	6	8.675
	% sobre el total	7,6%	8,4%	6,5%	7,6%
Diciembre	Recuento	6.545	31	5	6.581
	% sobre el total	5,8%	5,6%	5,4%	5,8%
Total	Recuento	113.699	550	92	114.341
	% sobre el total	100,0%	100,0%	100,0%	100,0%



Accidentes en jornada laboral según gravedad de la lesión por día de la semana

		Leve	Grave	Mortal	Total
Lunes	Recuento	26.632	98	19	26.749
	% sobre el total	23,4%	17,8%	20,7%	23,4%
Martes	Recuento	21.641	109	17	21.767
	% sobre el total	19,0%	19,8%	18,5%	19,0%
Miércoles	Recuento	20.929	121	27	21.077
	% sobre el total	18,4%	22,0%	29,3%	18,4%
Jueves	Recuento	18.108	94	9	18.211
	% sobre el total	15,9%	17,1%	9,8%	15,9%
Viernes	Recuento	16.752	91	14	16.857
	% sobre el total	14,7%	16,5%	15,2%	14,7%
Sábado	Recuento	6.068	18	4	6.090
	% sobre el total	5,3%	3,3%	4,3%	5,3%
Domingo	Recuento	3.569	19	2	3.590
	% sobre el total	3,1%	3,5%	2,2%	3,1%
Total	Recuento	113.699	550	92	114.341
	% sobre el total	100,0%	100,0%	100,0%	100,0%

Distribución de los accidentes en jornada por día de la semana

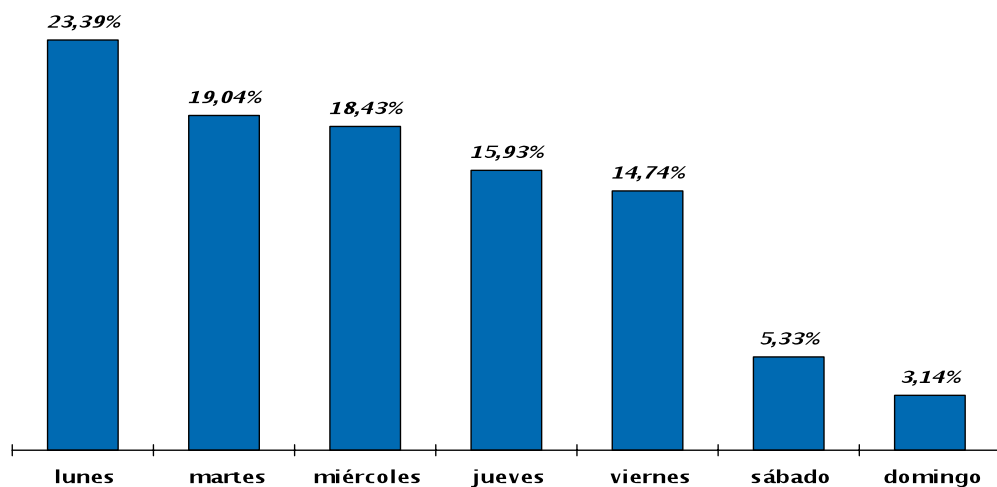

Causas y características del accidente

Accidentes en jornada laboral según gravedad de la lesión por lugar del accidente

		Leve	Grave	Mortal	Total
01 Zonas industriales	Recuento	41.345	143	25	41.513
	% sobre el total	36,4%	26,0%	27,2%	36,3%
02 Obras, construcción, cantera, mina a cielo abierto	Recuento	18.765	146	20	18.931
	% sobre el total	16,5%	26,5%	21,7%	16,6%
03 Lugares agrícolas, ganaderos, forestales, de piscicultura	Recuento	1.769	13	0	1.782
	% sobre el total	1,6%	2,4%	0%	1,6%
04 Lugares del sector servicios, oficinas, zonas de ocio, etc.	Recuento	25.194	83	19	25.296
	% sobre el total	22,2%	15,1%	20,7%	22,1%
05 Centros sanitarios	Recuento	5.807	17	0	5.824
	% sobre el total	5,1%	3,1%	0%	5,1%
06 Lugares públicos, medios de transporte	Recuento	14.347	103	20	14.470
	% sobre el total	12,6%	18,7%	21,7%	12,7%
07 Domicilios	Recuento	3.745	24	2	3.771
	% sobre el total	3,3%	4,4%	2,2%	3,3%
08 Lugares de actividades deportivas	Recuento	1.391	7	0	1.398
	% sobre el total	1,2%	1,3%	0%	1,2%
09 En el aire, elevados (exc. obras)	Recuento	322	4	4	330
	% sobre el total	0,3%	0,7%	4,3%	0,3%
10 Subterráneos (exc. obras)	Recuento	420	4	1	425
	% sobre el total	0,4%	0,7%	1,1%	0,4%
11 En el agua, a bordo de todo tipo de navíos (exc. obras)	Recuento	224	3	0	227
	% sobre el total	0,2%	0,5%	0%	0,2%
12 En medio hiperbárico, bajo el agua (exc. obras)	Recuento	14	0	1	15
	% sobre el total	0%	0%	1,1%	0%
99 Otros tipos no codificados en esta clasificación	Recuento	356	3	0	359
	% sobre el total	0,3%	0,5%	0%	0,3%
Total	Recuento	113.699	550	92	114.341
	% sobre el total	100,0%	100,0%	100,0%	100,0%



Accidentes en jornada laboral según gravedad de la lesión por tipo de trabajo

		Leve	Grave	Mortal	Total
1 Tareas de producción, transformación, almacenamiento	Recuento	40.057	122	15	40.194
	% sobre el total	35,2%	22,2%	16,3%	35,2%
2 Movimiento de tierras, construcción, demolición	Recuento	13.432	113	8	13.553
	% sobre el total	11,8%	20,5%	8,7%	11,9%
3 Labores agrícolas, forestales, ganaderas, piscícolas	Recuento	1.659	14	0	1.673
	% sobre el total	1,5%	2,5%	0%	1,5%
4 Servicios a empresas o a personas y trabajos intelectuales	Recuento	20.030	89	23	20.142
	% sobre el total	17,6%	16,2%	25,0%	17,6%
5 Tareas de instalación, mantenimiento, limpieza, gestión de residuos, etc.	Recuento	28.218	131	29	28.378
	% sobre el total	24,8%	23,8%	31,5%	24,8%
6 Circulación, actividades deportivas y artísticas	Recuento	9.336	76	16	9.428
	% sobre el total	8,2%	13,8%	17,4%	8,2%
9 Otros tipos no codificados en esta clasificación	Recuento	967	5	1	973
	% sobre el total	0,9%	0,9%	1,1%	0,9%
Total	Recuento	113.699	550	92	114.341
	% sobre el total	100,0%	100,0%	100,0%	100,0%

Accidentes en jornada laboral según gravedad de la lesión por desviación

		Leve	Grave	Mortal	Total
11 Problema eléctrico causado por fallo en la instalación	Recuento	85	2	0	87
	% sobre el total	0,1%	0,4%	0%	0,1%
12 Problema eléctrico que da lugar a un contacto directo	Recuento	102	6	4	112
	% sobre el total	0,1%	1,1%	4,3%	0,1%
13 Explosión	Recuento	40	4	6	50
	% sobre el total	0%	0,7%	6,5%	0%
14 Incendio, fuego	Recuento	97	6	1	104
	% sobre el total	0,1%	1,1%	1,1%	0,1%



		Leve	Grave	Mortal	Total
19 Otra desviación conocida del grupo 10 pero no mencionada anteriormente	Recuento	296	1	2	299
	% sobre el total	0,3%	0,2%	2,2%	0,3%
21 En estado de sólido desbordamiento, vuelco	Recuento	353	4	0	357
	% sobre el total	0,3%	0,7%	0%	0,3%
22 En estado líquido - escape, rezumamiento, derrame, salpicadura, aspersión	Recuento	1.083	7	0	1.090
	% sobre el total	1,0%	1,3%	0%	1,0%
23 En estado gaseoso - vaporización, formación de aerosoles, formación de gases	Recuento	162	2	1	165
	% sobre el total	0,1%	0,4%	1,1%	0,1%
24 Pulverulento - emanación de humos emisión de polvo, partículas	Recuento	1.341	3	0	1.344
	% sobre el total	1,2%	0,5%	0%	1,2%
29 Otra desviación conocida del grupo 20 pero no mencionada anteriormente	Recuento	180	1	1	182
	% sobre el total	0,2%	0,2%	1,1%	0,2%
31 Rotura de material, en las juntas, en las conexiones	Recuento	472	6	1	479
	% sobre el total	0,4%	1,1%	1,1%	0,4%
32 Rotura, estallido, en fragmentos (madera, cristal, metal, piedra, plástico, otros)	Recuento	1.504	12	0	1.516
	% sobre el total	1,3%	2,2%	0%	1,3%
33 Resbalón, caída, derrumbamiento de agente material - superior (que se cae sobre la víctima)	Recuento	2.066	22	2	2.090
	% sobre el total	1,8%	4,0%	2,2%	1,8%
34 Resbalón, caída, derrumbamiento de Agente material - inferior (que arrastra a la víctima)	Recuento	925	14	3	942
	% sobre el total	0,8%	2,5%	3,3%	0,8%
35 Resbalón, caída, derrumbamiento de Agente material - al mismo nivel	Recuento	1.345	13	3	1.361
	% sobre el total	1,2%	2,4%	3,3%	1,2%
39 Otra desviación conocida del grupo 30 pero no mencionada anteriormente	Recuento	694	0	0	694
	% sobre el total	0,6%	0%	0%	0,6%



		Leve	Grave	Mortal	Total
41 Pérdida (total o parcial) de control de máquina (incluido el arranque intempestivo (con motor))	Recuento	1.694	24	1	1.719
	% sobre el total	1,5%	4,4%	1,1%	1,5%
42 Pérdida (total o parcial) de control - de medio de transporte	Recuento	4.013	56	12	4.081
	% sobre el total	3,5%	10,2%	13,0%	3,6%
43 Pérdida (total o parcial) de control de herramienta manual	Recuento	5.716	19	1	5.736
	% sobre el total	5,0%	3,5%	1,1%	5,0%
44 Pérdida (total o parcial) de control de objeto (transportado, desplazado, etc.)	Recuento	6.815	17	1	6.833
	% sobre el total	6,0%	3,1%	1,1%	6,0%
45 Pérdida (total o parcial) de control de animal	Recuento	58	0	0	58
	% sobre el total	0,1%	0%	0%	0,1%
49 Otra desviación conocida del grupo 40 pero no mencionada anteriormente	Recuento	659	7	2	668
	% sobre el total	0,6%	1,3%	2,2%	0,6%
50 Resbalón o tropezón con caída - caída de personas - Sin especif.	Recuento	5.833	117	4	5.954
	% sobre el total	5,1%	21,3%	4,3%	5,2%
51 Caída de una persona - desde una altura	Recuento	12.296	60	4	12.360
	% sobre el total	10,8%	10,9%	4,3%	10,8%
52 Resbalón o tropezón con caída - caída de una persona - al mismo nivel	Recuento	264	2	0	266
	% sobre el total	0,2%	0,4%	0%	0,2%
59 Otra desviación conocida del grupo 50 pero no mencionada anteriormente	Recuento	1	0	0	1
	% sobre el total	0%	0%	0%	0%
61 Pisar un objeto cortante	Recuento	270	0	0	270
	% sobre el total	0,2%	0%	0%	0,2%
62 Arrodillarse, sentarse, apoyarse contra	Recuento	1.036	7	1	1.044
	% sobre el total	0,9%	1,3%	1,1%	0,9%



		Leve	Grave	Mortal	Total
63 Quedar atrapado, ser arrastrado, por algún elemento o por el impulso de éste	Recuento	1.530	17	8	1.555
	% sobre el total	1,3%	3,1%	8,7%	1,4%
64 Movimientos no coordinados, gestos intempestivos, inoportunos	Recuento	16.667	48	6	16.721
	% sobre el total	14,7%	8,7%	6,5%	14,6%
69 Otra desviación conocida del grupo 60 pero no mencionada anteriormente	Recuento	1.697	6	5	1.708
	% sobre el total	1,5%	1,1%	5,4%	1,5%
71 Levantar, transportar, levantarse	Recuento	21.168	8	3	21.179
	% sobre el total	18,6%	1,5%	3,3%	18,5%
72 Empujar, tirar de	Recuento	5.487	9	0	5.496
	% sobre el total	4,8%	1,6%	0%	4,8%
73 Depositar, agacharse	Recuento	3.726	6	1	3.733
	% sobre el total	3,3%	1,1%	1,1%	3,3%
74 En torsión, en rotación, al girarse	Recuento	4.142	5	0	4.147
	% sobre el total	3,6%	0,9%	0%	3,6%
75 Caminar con dificultad, traspies, resbalón - sin caída	Recuento	5.808	3	1	5.812
	% sobre el total	5,1%	0,5%	1,1%	5,1%
79 Otra desviación conocida del grupo 70 pero no mencionada anteriormente	Recuento	1.576	2	1	1.579
	% sobre el total	1,4%	0,4%	1,1%	1,4%
81 Sorpresa, miedo	Recuento	250	4	1	255
	% sobre el total	0,2%	0,7%	1,1%	0,2%
82 Violencia, agresión, amenaza - entre miembros de la empresa	Recuento	113	2	0	115
	% sobre el total	0,1%	0,4%	0%	0,1%
83 Violencia, agresión, amenaza - ejercida por personas ajenas a la empresa	Recuento	1.122	7	1	1.130
	% sobre el total	1,0%	1,3%	1,1%	1,0%
84 Agresión, empujón - por animales	Recuento	186	2	0	188
	% sobre el total	0,2%	0,4%	0%	0,2%



		Leve	Grave	Mortal	Total
85 Presencia de la víctima o de una tercera persona que represente en sí	Recuento	112	3	6	121
	% sobre el total	0,1%	0,5%	6,5%	0,1%
89 Otra desviación conocida del grupo 80 pero no mencionada anteriormente	Recuento	197	4	3	204
	% sobre el total	0,2%	0,7%	3,3%	0,2%
99 Otra desviación no codificada en esta clasificación.	Recuento	518	12	6	536
	% sobre el total	0,5%	2,2%	6,5%	0,5%
Total	Recuento	113.699	550	92	114.341
	% sobre el total	100,0%	100,0%	100,0%	100,0%

Accidentes en jornada laboral según gravedad de la lesión por agente material de la desviación

		Leve	Grave	Mortal	Total
0001 Ningún agente material	Recuento	939	66	43	1.048
	% sobre el total	0,8%	12,0%	46,7%	0,9%
0002 Ninguna información	Recuento	271	0	1	272
	% sobre el total	0,2%	0%	1,1%	0,2%
0101 Elementos de edificios, de construcciones - puertas, paredes, tabiques, etc. y obstáculos por definición (ventanas, ventanales, etc.)	Recuento	2.763	11	0	2.774
	% sobre el total	2,4%	2,0%	0%	2,4%
0102 Superficies o áreas de circulación al mismo nivel - suelos (interior o exterior, terrenos agrícolas, terrenos de deporte, suelos resbaladizos, suelos congestionados, tabla con clavos)	Recuento	16.123	51	0	16.174
	% sobre el total	14,2%	9,3%	0%	14,1%
0103 Superficies o áreas de circulación a nivel - flotantes	Recuento	90	1	0	91
	% sobre el total	0,1%	0,2%	0%	0,1%



		Leve	Grave	Mortal	Total	
0199	Otras construcciones y superficies al mismo nivel clasificadas en el grupo 01 pero no citadas anteriormente	Recuento	331	0	1	332
		% sobre el total	0,3%	0%	1,1%	0,3%
0201	Partes de edificio fijas en altura (tejadros, terrazas, aberturas, escaleras, rampas)	Recuento	7.538	69	3	7.610
		% sobre el total	6,6%	12,5%	3,3%	6,7%
0202	Construcciones, superficies fijas en altura (comprende las pasarelas, escalas fijas, castilletes)	Recuento	671	10	2	683
		% sobre el total	0,6%	1,8%	2,2%	0,6%
0203	Construcciones, superficies móviles en altura (comprende andamios, escalas móviles, barquillas, plataformas elevadoras)	Recuento	922	11	0	933
		% sobre el total	0,8%	2,0%	0%	0,8%
0204	Construcciones, superficies temporales en altura (comprende andamios temporales, arneses, guindolas)	Recuento	721	9	0	730
		% sobre el total	0,6%	1,6%	0%	0,6%
0205	Construcciones, superficies en altura flotantes (comprende las plataformas de perforación, los andamios sobre pontones)	Recuento	32	3	0	35
		% sobre el total	0%	0,5%	0%	0%
0299	Otras construcciones y superficies por encima del nivel del suelo clasificadas en el grupo 02 pero no citadas anteriormente	Recuento	145	4	0	149
		% sobre el total	0,1%	0,7%	0%	0,1%
0301	Excavaciones, zanjas, pozos, fosas, escarpaduras, zanjas de garajes	Recuento	256	2	2	260
		% sobre el total	0,2%	0,4%	2,2%	0,2%



		Leve	Grave	Mortal	Total
0302 Subterráneos, galerías	Recuento	30	1	0	31
	% sobre el total	0%	0,2%	0%	0%
0303 Medios submarinos	Recuento	3	0	0	3
	% sobre el total	0%	0%	0%	0%
0399 Otras construcciones en profundidad clasificadas en el grupo 03 pero no citadas anteriormente	Recuento	37	0	0	37
	% sobre el total	0%	0%	0%	0%
0401 Dispositivos de distribución de materia, de alimentación, canalizaciones - fijos - para gas, aire, líquidos, sólidos, incluidas las tolvas	Recuento	458	2	0	460
	% sobre el total	0,4%	0,4%	0%	0,4%
0402 Dispositivos de distribución de materia, de alimentación, canalizaciones móviles	Recuento	502	1	0	503
	% sobre el total	0,4%	0,2%	0%	0,4%
0403 Canales de desagüe, drenajes	Recuento	29	0	0	29
	% sobre el total	0%	0%	0%	0%
0499 Otros dispositivos de distribución de materia, de alimentación, canalizaciones, clasificados en el grupo 04 pero no citados anteriormente	Recuento	62	1	0	63
	% sobre el total	0,1%	0,2%	0%	0,1%
0501 Motores, generadores de energía (térmica, eléctrica, de radiación), incluidos los compresores y las bombas	Recuento	473	3	2	478
	% sobre el total	0,4%	0,5%	2,2%	0,4%
0502 Dispositivos de transmisión y almacenamiento de energía (mecánica, neumática, hidráulica, eléctrica, incluso baterías, acumuladores)	Recuento	493	6	1	500
	% sobre el total	0,4%	1,1%	1,1%	0,4%



		Leve	Grave	Mortal	Total	
0599	Otros dispositivos de transmisión y de almacenamiento de energía clasificados en el grupo 05 pero no citados anteriormente	Recuento	42	2	0	44
		% sobre el total	0%	0,4%	0%	0%
0601	Herramientas manuales sin motor para serrar	Recuento	181	1	0	182
		% sobre el total	0,2%	0,2%	0%	0,2%
0602	Herramientas manuales sin motor para cortar, separar (comprende tijeras, cizallas, podaderas)	Recuento	2.972	3	0	2.975
		% sobre el total	2,6%	0,5%	0%	2,6%
0603	Herramientas manuales sin motor para tallar, mortajar, cincelar, recortar, tundir	Recuento	100	0	0	100
		% sobre el total	0,1%	0%	0%	0,1%
0604	Herramientas manuales sin motor para raspar, pulir, lijar	Recuento	151	0	0	151
		% sobre el total	0,1%	0%	0%	0,1%
0605	Herramientas manuales sin motor para taladrar, torneear, atornillar	Recuento	810	2	0	812
		% sobre el total	0,7%	0,4%	0%	0,7%
0606	Herramientas manuales sin motor para clavar, remachar, grapar	Recuento	805	3	0	808
		% sobre el total	0,7%	0,5%	0%	0,7%
0607	Herramientas manuales sin motor para coser, tejer	Recuento	17	0	0	17
		% sobre el total	0%	0%	0%	0%
0608	Herramientas manuales sin motor para soldar, pegar	Recuento	166	1	0	167
		% sobre el total	0,1%	0,2%	0%	0,1%
0609	Herramientas manuales sin motor para extracción de materiales y trabajo del suelo (comprende las herramientas agrícolas)	Recuento	381	0	0	381
		% sobre el total	0,3%	0%	0%	0,3%



		Leve	Grave	Mortal	Total
0610 Herramientas manuales sin motor para encerar, lubricar, lavar, limpiar	Recuento	673	0	0	673
	% sobre el total	0,6%	0%	0%	0,6%
0611 Herramientas manuales sin motor para pintar	Recuento	86	1	0	87
	% sobre el total	0,1%	0,2%	0%	0,1%
0612 Herramientas manuales sin motor para sostener, agarrar	Recuento	550	1	0	551
	% sobre el total	0,5%	0,2%	0%	0,5%
0613 Herramientas manuales sin motor para trabajos de cocina (excepto cuchillos)	Recuento	394	0	0	394
	% sobre el total	0,3%	0%	0%	0,3%
0614 Herramientas manuales sin motor para trabajos de medicina y de cirugía, punzantes, cortantes	Recuento	64	0	0	64
	% sobre el total	0,1%	0%	0%	0,1%
0615 Herramientas manuales sin motor para trabajos de medicina y de cirugía, no cortantes, otras	Recuento	41	0	0	41
	% sobre el total	0%	0%	0%	0%
0616 Herramientas manuales sin motor para pescar (artes de pesca, anzuelo, etc)	Recuento	96	0	0	96
	% sobre el total	0,1%	0%	0%	0,1%
0699 Otras herramientas manuales sin motor para otros trabajos clasificadas en el grupo 06 pero no citadas anteriormente	Recuento	631	1	0	632
	% sobre el total	0,6%	0,2%	0%	0,6%
0701 Herramientas mecánicas manuales para serrar	Recuento	166	6	0	172
	% sobre el total	0,1%	1,1%	0%	0,2%
0702 Herramientas mecánicas manuales para cortar, separar (comprende tijeras, cizallas, podaderas)	Recuento	596	4	0	600
	% sobre el total	0,5%	0,7%	0%	0,5%



		Leve	Grave	Mortal	Total	
0703	Herramientas mecánicas manuales para tallar, mortajar, cincelar, recortar, tundir	Recuento	17	0	0	17
		% sobre el total	0%	0%	0%	0%
0704	Herramientas mecánicas manuales para raspar, pulir, lijar (comprende tronzadora de disco)	Recuento	244	1	0	245
		% sobre el total	0,2%	0,2%	0%	0,2%
0705	Herramientas mecánicas manuales para taladrar, hacer girar, atornillar	Recuento	498	0	0	498
		% sobre el total	0,4%	0%	0%	0,4%
0706	Herramientas mecánicas manuales para clavar, remachar, grapar	Recuento	119	0	0	119
		% sobre el total	0,1%	0%	0%	0,1%
0707	Herramientas mecánicas manuales para coser, tejer	Recuento	9	0	0	9
		% sobre el total	0%	0%	0%	0%
0708	Herramientas mecánicas manuales para soldar, pegar	Recuento	277	1	0	278
		% sobre el total	0,2%	0,2%	0%	0,2%
0709	Herramientas mecánicas manuales para extracción de materiales y trabajo del suelo (comprende herramientas agrícolas, trituradores de hormigón)	Recuento	117	0	1	118
		% sobre el total	0,1%	0%	1,1%	0,1%
0710	Herramientas mecánicas manuales para encerar, lubricar, lavar, limpiar (comprende aspirador, limpiador a alta presión)	Recuento	117	1	0	118
		% sobre el total	0,1%	0,2%	0%	0,1%
0711	Herramientas mecánicas manuales para pintar	Recuento	44	0	0	44
		% sobre el total	0%	0%	0%	0%



		Leve	Grave	Mortal	Total
0712 Herramientas mecánicas manuales para sostener, agarrar	Recuento	151	2	0	153
	% sobre el total	0,1%	0,4%	0%	0,1%
0713 Herramientas mecánicas manuales para trabajos de cocina (excepto cuchillos)	Recuento	84	0	0	84
	% sobre el total	0,1%	0%	0%	0,1%
0714 Herramientas mecánicas manuales para calentar (comprende secador, decapador térmico, plancha eléctrica)	Recuento	118	0	0	118
	% sobre el total	0,1%	0%	0%	0,1%
0715 Herramientas mecánicas manuales para trabajos de medicina y de cirugía, punzantes, cortantes	Recuento	8	0	0	8
	% sobre el total	0%	0%	0%	0%
0716 Herramientas mecánicas manuales para trabajos de medicina y de cirugía, no cortantes, otras	Recuento	9	0	0	9
	% sobre el total	0%	0%	0%	0%
0717 Pistolas neumáticas (sin especificar herramienta)	Recuento	19	0	0	19
	% sobre el total	0%	0%	0%	0%
0799 Otras herramientas mecánicas sostenidas o guiadas con las manos clasificadas en el grupo 07 pero no citadas anteriormente	Recuento	204	1	0	205
	% sobre el total	0,2%	0,2%	0%	0,2%
0801 Herramientas manuales, sin especificación en cuanto a motorización, para serrar	Recuento	45	1	0	46
	% sobre el total	0%	0,2%	0%	0%



		Leve	Grave	Mortal	Total
0802 Herramientas manuales, sin especificación en cuanto a motorización, para cortar, separar (comprende tijeras, cizallas, podaderas...)	Recuento	302	2	0	304
	% sobre el total	0,3%	0,4%	0%	0,3%
0803 Herramientas manuales, sin especificación en cuanto a motorización, para tallar, mortajar, cincelar, recortar, tundir	Recuento	24	0	0	24
	% sobre el total	0%	0%	0%	0%
0804 Herramientas manuales, sin especificación en cuanto a motorización, para raspar, pulir, lijar	Recuento	42	0	0	42
	% sobre el total	0%	0%	0%	0%
0805 Herramientas manuales, sin especificación en cuanto a motorización, para taladrar, hacer girar, atornillar	Recuento	145	0	0	145
	% sobre el total	0,1%	0%	0%	0,1%
0806 Herramientas manuales, sin especificación en cuanto a motorización, para clavar, remachar, grapar	Recuento	66	0	0	66
	% sobre el total	0,1%	0%	0%	0,1%
0807 Herramientas manuales, sin especificación en cuanto a motorización, para coser, tejer	Recuento	7	0	0	7
	% sobre el total	0%	0%	0%	0%
0808 Herramientas manuales, sin especificación en cuanto a motorización, para soldar, pegar	Recuento	65	0	0	65
	% sobre el total	0,1%	0%	0%	0,1%



		Leve	Grave	Mortal	Total	
0809	Herramientas manuales, sin especificación en cuanto a motorización, para extracción de materiales y trabajo del suelo (comprende las herramientas agrícolas)	Recuento	32	0	0	32
		% sobre el total	0%	0%	0%	0%
0810	Herramientas manuales, sin especificación en cuanto a motorización, para encerar, lubrificar, lavar, limpiar	Recuento	49	0	0	49
		% sobre el total	0%	0%	0%	0%
0811	Herramientas manuales, sin especificación en cuanto a motorización, para pintar	Recuento	19	0	0	19
		% sobre el total	0%	0%	0%	0%
0812	Herramientas manuales, sin especificación en cuanto a motorización, para sostener, agarrar	Recuento	84	1	0	85
		% sobre el total	0,1%	0,2%	0%	0,1%
0813	Herramientas manuales, sin especificación en cuanto a motorización, para trabajos de cocina (excepto cuchillos)	Recuento	57	0	0	57
		% sobre el total	0,1%	0%	0%	0%
0814	Herramientas manuales, sin especificación en cuanto a motorización, para trabajos de medicina y de cirugía, punzantes, cortantes	Recuento	9	0	0	9
		% sobre el total	0%	0%	0%	0%
0815	Herramientas manuales, sin especificación en cuanto a motorización, para trabajos de medicina y de cirugía, no cortantes, otras	Recuento	12	0	0	12
		% sobre el total	0%	0%	0%	0%



		Leve	Grave	Mortal	Total	
0899	Otras herramientas manuales, sin especificación en cuanto a motorización, para otros trabajos, clasificadas en el grupo 08 pero no citadas anteriormente	Recuento	173	0	0	173
		% sobre el total	0,2%	0%	0%	0,2%
0901	Máquinas portátiles o móviles de extracción y para trabajo del suelo - minas, canteras y equipos de construcción/obras públicas	Recuento	463	7	1	471
		% sobre el total	0,4%	1,3%	1,1%	0,4%
0902	Máquinas portátiles o móviles para trabajo del suelo - agricultura	Recuento	239	0	0	239
		% sobre el total	0,2%	0%	0%	0,2%
0903	Máquinas portátiles o móviles (excepto trabajo del suelo) - de solar de obras	Recuento	196	0	0	196
		% sobre el total	0,2%	0%	0%	0,2%
0904	Máquinas móviles de limpieza de suelos	Recuento	157	0	0	157
		% sobre el total	0,1%	0%	0%	0,1%
0999	Otras máquinas y equipos portátiles o móviles clasificados en el grupo 09 pero no citados anteriormente	Recuento	407	0	0	407
		% sobre el total	0,4%	0%	0%	0,4%
1001	Máquinas fijas para extracción y trabajo del suelo	Recuento	37	0	0	37
		% sobre el total	0%	0%	0%	0%
1002	Máquinas para la preparación de los materiales: triturar, pulverizar, filtrar, separar, mezclar, amasar	Recuento	223	1	0	224
		% sobre el total	0,2%	0,2%	0%	0,2%



		Leve	Grave	Mortal	Total	
1003	Máquinas para la transformación de los materiales - procedimientos químicos (reactores, fermentadores)	Recuento	45	0	0	45
		% sobre el total	0%	0%	0%	0%
1004	Máquinas para la transformación de los materiales - procedimientos en caliente (hornos, secadores estufas)	Recuento	349	2	0	351
		% sobre el total	0,3%	0,4%	0%	0,3%
1005	Máquinas para la transformación de los materiales - procedimientos en frío (producción de frío)	Recuento	119	0	0	119
		% sobre el total	0,1%	0%	0%	0,1%
1006	Máquinas para la transformación de los materiales, otros procedimientos	Recuento	117	0	0	117
		% sobre el total	0,1%	0%	0%	0,1%
1007	Formar por prensado, aplastamiento (máquinas de)	Recuento	204	6	0	210
		% sobre el total	0,2%	1,1%	0%	0,2%
1008	Máquinas para formar - por calandrado, laminado, máquinas de cilindros (incluso fabricación de papel)	Recuento	224	3	0	227
		% sobre el total	0,2%	0,5%	0%	0,2%
1009	Máquinas de formar - por inyección, extrusión, soplado, hilatura, moldeado, fusión, fundición	Recuento	139	1	0	140
		% sobre el total	0,1%	0,2%	0%	0,1%
1010	Máquinas de mecanizado (cepillar, fresar, alisar, esmerilar, pulir, torneado, taladrar)	Recuento	321	3	0	324
		% sobre el total	0,3%	0,5%	0%	0,3%



		Leve	Grave	Mortal	Total
1011 Máquinas de mecanizado para serrar	Recuento	93	3	0	96
	% sobre el total	0,1%	0,5%	0%	0,1%
1012 Máquinas de mecanizado - para cortar, ranurar, recortar (comprende prensa estampadora, cizalla, guillotina, oxicorte)	Recuento	568	1	0	569
	% sobre el total	0,5%	0,2%	0%	0,5%
1013 Máquinas para el tratamiento de superficies (limpiar, lavar, secar, pintar, imprimir)	Recuento	952	3	0	955
	% sobre el total	0,8%	0,5%	0%	0,8%
1014 Máquinas para el tratamiento de superficies - galvanizado, tratamiento electrolítico de superficies	Recuento	11	0	0	11
	% sobre el total	0%	0%	0%	0%
1015 Máquinas para ensamblar (soldar, pegar, clavar, atornillar, remachar, hilar, alambrar, coser, grapar)	Recuento	338	1	0	339
	% sobre el total	0,3%	0,2%	0%	0,3%
1016 Máquinas para acondicionar, embalar (llenar, etiquetar, cerrar...)	Recuento	400	1	0	401
	% sobre el total	0,4%	0,2%	0%	0,4%
1017 Otras máquinas de industrias específicas (control de ensayos, diversas)	Recuento	361	1	0	362
	% sobre el total	0,3%	0,2%	0%	0,3%
1018 Máquinas específicas utilizadas en agricultura, ganadería, no relacionadas con las máquinas anteriormente citadas	Recuento	8	0	0	8
	% sobre el total	0%	0%	0%	0%



		Leve	Grave	Mortal	Total	
1099	Otras máquinas y equipos fijos clasificados en el grupo 10 pero no citados anteriormente	Recuento	361	2	0	363
		% sobre el total	0,3%	0,4%	0%	0,3%
1101	Transportadores fijos, equipos y sistemas de transporte continuo - mediante cinta transportadora, escaleras mecánicas, teleféricos, transportadores, etc.	Recuento	578	6	2	586
		% sobre el total	0,5%	1,1%	2,2%	0,5%
1102	Elevadores, ascensores, equipos de nivelación - montacargas, elevadores de cangilones, gatos, tornos, etc.	Recuento	391	7	2	400
		% sobre el total	0,3%	1,3%	2,2%	0,3%
1103	Grúas fijas, móviles, montadas sobre vehículos, grúas de puente, equipos de elevación de carga suspendida	Recuento	271	5	2	278
		% sobre el total	0,2%	0,9%	2,2%	0,2%
1104	Dispositivos móviles de transporte, carros de transporte (carros motoriz. o no) carretillas, estibadores para placas estibadoras, etc.	Recuento	2.792	11	1	2.804
		% sobre el total	2,5%	2,0%	1,1%	2,5%
1105	Dispositivos elevadores, de amarre, de prensión y materiales diversos para el transporte (comprende eslingas, ganchos, cordaje...)	Recuento	280	4	0	284
		% sobre el total	0,2%	0,7%	0%	0,2%
1106	Dispositivos de almacenamiento, embalaje, contenedores fijos (silos, depósitos, cisternas, tanques)	Recuento	160	2	0	162
		% sobre el total	0,1%	0,4%	0%	0,1%



		Leve	Grave	Mortal	Total	
1107	Dispositivos de almacenamiento, embalaje, contenedores móviles	Recuento	559	0	0	559
		% sobre el total	0,5%	0%	0%	0,5%
1108	Accesorios de almacenamiento, estanterías, estanterías especiales para almacenar cargas en palets, palets	Recuento	1.990	6	0	1.996
		% sobre el total	1,8%	1,1%	0%	1,7%
1109	Embalajes diversos, pequeños y medianos, móviles (cestos, recipientes diversos, botellas, cajones, extintores...)	Recuento	3.329	2	0	3.331
		% sobre el total	2,9%	0,4%	0%	2,9%
1199	Otros dispositivos de traslado, transporte y almacenamiento clasificados en el grupo 11 pero no citados anteriormente	Recuento	815	2	0	817
		% sobre el total	0,7%	0,4%	0%	0,7%
1201	Vehículos pesados: camiones (transporte de carga), autobuses y autocares (transporte de pasajeros)	Recuento	1.916	17	7	1.940
		% sobre el total	1,7%	3,1%	7,6%	1,7%
1202	Vehículos ligeros - de carga o de pasajeros	Recuento	3.804	39	7	3.850
		% sobre el total	3,3%	7,1%	7,6%	3,4%
1203	Vehículos - dos, tres ruedas, motorizados o no	Recuento	1.231	13	0	1.244
		% sobre el total	1,1%	2,4%	0%	1,1%
1204	Otros vehículos terrestres: esquís, patines de ruedas, etc.	Recuento	29	0	0	29
		% sobre el total	0%	0%	0%	0%
1299	Otros vehículos terrestres clasificados en el grupo 12 pero no citados anteriormente	Recuento	111	0	0	111
		% sobre el total	0,1%	0%	0%	0,1%



		Leve	Grave	Mortal	Total	
1301	Vehículos sobre raíles, incluso monorraíles					
	suspendidos: de carga	Recuento	41	1	0	42
		% sobre el total	0%	0,2%	0%	0%
1302	Vehículos sobre raíles, incluso monorraíles					
	suspendidos: de pasajeros	Recuento	173	1	1	175
		% sobre el total	0,2%	0,2%	1,1%	0,2%
1303	Vehículos náuticos: de carga	Recuento	10	0	0	10
		% sobre el total	0%	0%	0%	0%
1304	Vehículos náuticos: de pasajeros	Recuento	5	0	0	5
		% sobre el total	0%	0%	0%	0%
1305	Vehículos náuticos: de pesca	Recuento	7	0	0	7
		% sobre el total	0%	0%	0%	0%
1306	Vehículos aéreos: de carga	Recuento	3	0	0	3
		% sobre el total	0%	0%	0%	0%
1307	Vehículos aéreos: de pasajeros	Recuento	94	0	4	98
		% sobre el total	0,1%	0%	4,3%	0,1%
1399	Otros vehículos de transporte clasificados en el grupo 13 pero no citados anteriormente	Recuento	212	1	0	213
		% sobre el total	0,2%	0,2%	0%	0,2%
1401	Materiales de construcción - grandes y pequeños: agente prefabricado, encofrado, viguetas, ladrillos, tejas...	Recuento	5.230	15	4	5.249
		% sobre el total	4,6%	2,7%	4,3%	4,6%
1402	Elementos constitutivos de máquina, de vehículo: chasis, cárter, manivela, rueda, etc.	Recuento	1.468	2	0	1.470
		% sobre el total	1,3%	0,4%	0%	1,3%
1403	Piezas trabajadas, elementos o herramientas de máquinas (incluso los fragmentos y astillas procedentes de estos agentes materiales)	Recuento	2.793	8	1	2.802
		% sobre el total	2,5%	1,5%	1,1%	2,5%



		Leve	Grave	Mortal	Total
1404 Elementos de ensamblaje, tornillos, clavos, bulones	Recuento	364	4	0	368
	% sobre el total	0,3%	0,7%	0%	0,3%
1405 Partículas, polvos, fragmentos, trozos, proyecciones, astillas y otros elementos resultantes de rotura	Recuento	2.038	8	0	2.046
	% sobre el total	1,8%	1,5%	0%	1,8%
1406 Productos - de la agricultura (comprende granos, paja, otras producciones agrícolas)	Recuento	24	0	0	24
	% sobre el total	0%	0%	0%	0%
1407 Productos - para la agricultura, la ganadería (comprende abonos, alimentos para animales)	Recuento	221	0	0	221
	% sobre el total	0,2%	0%	0%	0,2%
1408 Productos almacenados (comprende los objetos y embalajes dispuestos en un almacenamiento)	Recuento	5.277	10	0	5.287
	% sobre el total	4,6%	1,8%	0%	4,6%
1409 Productos almacenados - en rollos, bobinas	Recuento	284	0	0	284
	% sobre el total	0,2%	0%	0%	0,2%
1410 Cargas - transportadas sobre dispositivo de manipulación mecánica, de transporte	Recuento	185	1	0	186
	% sobre el total	0,2%	0,2%	0%	0,2%
1411 Cargas - suspendidas de dispositivo de puesta a nivel, una grúa	Recuento	76	2	1	79
	% sobre el total	0,1%	0,4%	1,1%	0,1%
1412 Cargas - manipuladas a mano	Recuento	9.472	8	0	9.480
	% sobre el total	8,3%	1,5%	0%	8,3%



		Leve	Grave	Mortal	Total
1499 Otros materiales, objetos, productos, elementos de máquinas clasificados en el grupo 14 pero no citados anteriormente	Recuento	1.946	4	0	1.950
	% sobre el total	1,7%	0,7%	0%	1,7%
1501 Materias - cáusticas, corrosivas (sólidas, líquidas o gaseosas)	Recuento	194	1	0	195
	% sobre el total	0,2%	0,2%	0%	0,2%
1502 Materias - nocivas, tóxicas (sólidas líquidas o gaseosas)	Recuento	200	1	1	202
	% sobre el total	0,2%	0,2%	1,1%	0,2%
1503 Materias - inflamables (sólidas, líquidas o gaseosas)	Recuento	70	3	1	74
	% sobre el total	0,1%	0,5%	1,1%	0,1%
1504 Materias - explosivas, reactivas (sólidas, líquidas o gaseosas)	Recuento	11	1	0	12
	% sobre el total	0%	0,2%	0%	0%
1505 Gases, vapores sin efectos específicos - inertes para la vida, asfixiantes	Recuento	55	1	0	56
	% sobre el total	0%	0,2%	0%	0%
1506 Sustancias radioactivas	Recuento	1	0	0	1
	% sobre el total	0%	0%	0%	0%
1507 Sustancias - biológicas	Recuento	31	0	0	31
	% sobre el total	0%	0%	0%	0%
1508 Sustancias, materias - sin peligro específico (agua, materias inertes...)	Recuento	344	1	0	345
	% sobre el total	0,3%	0,2%	0%	0,3%
1599 Otras sustancias químicas, explosivas, radioactivas, biológicas clasificadas en el grupo 15 pero no citadas anteriormente	Recuento	81	1	0	82
	% sobre el total	0,1%	0,2%	0%	0,1%
1601 Dispositivos de protección - sobre máquina	Recuento	40	0	0	40
	% sobre el total	0%	0%	0%	0%



		Leve	Grave	Mortal	Total
1602 Equipos de protección individual	Recuento	111	1	0	112
	% sobre el total	0,1%	0,2%	0%	0,1%
1603 Dispositivos y equipos de emergencia	Recuento	66	0	0	66
	% sobre el total	0,1%	0%	0%	0,1%
1699 Otros dispositivos y equipos de protección clasificados en el grupo 16 pero no citados anteriormente	Recuento	61	0	0	61
	% sobre el total	0,1%	0%	0%	0,1%
1701 Mobiliario	Recuento	2.292	3	0	2.295
	% sobre el total	2,0%	0,5%	0%	2,0%
1702 Equipos - informáticos, ofimática, reprografía, comunicación	Recuento	634	1	0	635
	% sobre el total	0,6%	0,2%	0%	0,6%
1703 Equipos - para enseñanza, escritura, dibujo - comprende: máquinas de escribir, de timbrar, ampliadora, fechador, etc.	Recuento	72	0	0	72
	% sobre el total	0,1%	0%	0%	0,1%
1704 Objetos y equipos para el deporte y los juegos	Recuento	252	0	0	252
	% sobre el total	0,2%	0%	0%	0,2%
1705 Armas	Recuento	14	1	0	15
	% sobre el total	0%	0,2%	0%	0%
1706 Objetos personales, prendas de vestir	Recuento	248	2	0	250
	% sobre el total	0,2%	0,4%	0%	0,2%
1707 Instrumentos de música	Recuento	10	0	0	10
	% sobre el total	0%	0%	0%	0%
1708 Aparatos, utensilios, objetos, ropa del hogar (uso profesional)	Recuento	882	1	0	883
	% sobre el total	0,8%	0,2%	0%	0,8%



		Leve	Grave	Mortal	Total	
1799	Otros equipos de oficina y personales, material de deporte, armas, clasificados en el grupo 17 pero no citados anteriormente	Recuento	342	0	0	342
		% sobre el total	0,3%	0%	0%	0,3%
1800	Organismos vivos y seres humanos - sin especificar	Recuento	1	0	0	1
		% sobre el total	0%	0%	0%	0%
1801	Árboles, plantas, cultivos	Recuento	279	2	0	281
		% sobre el total	0,2%	0,4%	0%	0,2%
1802	Animales - domésticos y de cría	Recuento	224	7	0	231
		% sobre el total	0,2%	1,3%	0%	0,2%
1803	Animales salvajes, insectos, serpientes	Recuento	99	0	0	99
		% sobre el total	0,1%	0%	0%	0,1%
1804	Microorganismos	Recuento	7	0	0	7
		% sobre el total	0%	0%	0%	0%
1805	Agentes infecciosos víricos	Recuento	18	0	0	18
		% sobre el total	0%	0%	0%	0%
1806	Humanos	Recuento	5.582	12	1	5.595
		% sobre el total	4,9%	2,2%	1,1%	4,9%
1899	Otros organismos vivos clasificados en el grupo 18 pero no citados anteriormente	Recuento	14	0	0	14
		% sobre el total	0%	0%	0%	0%
1901	Residuos en grandes cantidades - de materias, productos, materiales, objetos	Recuento	167	0	0	167
		% sobre el total	0,1%	0%	0%	0,1%
1902	Residuos en grandes cantidades de sustancias químicas	Recuento	4	0	0	4
		% sobre el total	0%	0%	0%	0%



		Leve	Grave	Mortal	Total
1903	Residuos en grandes cantidades de sustancias biológicas, vegetales, animales				
	Recuento	65	0	0	65
	% sobre el total	0,1%	0%	0%	0,1%
1999	Otros residuos en grandes cantidades clasificados en el grupo 19 pero no citados anteriormente				
	Recuento	16	0	0	16
	% sobre el total	0%	0%	0%	0%
2001	Fenómenos físicos, ruido, radiación natural (luz, arco luminoso, presurización, despresurización, presión...)				
	Recuento	93	0	0	93
	% sobre el total	0,1%	0%	0%	0,1%
2002	Elementos naturales y atmosféricos (comprende superficies de agua, barro, lluvia, granizo, nieve, hielo, ráfaga de viento...)				
	Recuento	254	5	0	259
	% sobre el total	0,2%	0,9%	0%	0,2%
2003	Catástrofes naturales (comprende inundación, volcanismo, terremoto, maremoto, fuego, incendio...)				
	Recuento	21	2	0	23
	% sobre el total	0%	0,4%	0%	0%
2099	Otros fenómenos físicos y elementos naturales clasificados en el grupo 20 pero no citados anteriormente				
	Recuento	64	1	0	65
	% sobre el total	0,1%	0,2%	0%	0,1%
9900	Otros agentes materiales no citados en esta clasificación				
	Recuento	1.292	3	0	1.295
	% sobre el total	1,1%	0,5%	0%	1,1%
Total	Recuento	113.699	550	92	114.341
	% sobre el total	100,0%	100,0%	100,0%	100,0%

Accidentes en jornada laboral según gravedad de la lesión por forma de contacto



		Leve	Grave	Mortal	Total
10 Contacto eléctrico, con fuego, temperaturas o sustancias peligrosas	Recuento	3.632	26	11	3.669
	% sobre el total	3,2%	4,7%	12,0%	3,2%
20 Ahogamiento, quedar sepultado, quedar envuelto	Recuento	330	4	3	337
	% sobre el total	0,3%	0,7%	3,3%	0,3%
30 Golpe contra un objeto inmóvil, trabajador en movimiento	Recuento	27.790	203	7	28.000
	% sobre el total	24,4%	36,9%	7,6%	24,5%
40 Choque o golpe contra un objeto en movimiento, colisión sin especificar	Recuento	17.971	113	18	18.102
	% sobre el total	15,8%	20,5%	19,6%	15,8%
50 Contacto con agente material cortante, punzante, duro	Recuento	11.384	41	0	11.425
	% sobre el total	10,0%	7,5%	0%	10,0%
60 Quedar atrapado, ser aplastado, sufrir una amputación	Recuento	3.652	67	9	3.728
	% sobre el total	3,2%	12,2%	9,8%	3,3%
70 Sobreesfuerzo, trauma psíquico, radiaciones, ruido, etc.	Recuento	47.086	19	0	47.105
	% sobre el total	41,4%	3,5%	0%	41,2%
80 Mordeduras, patadas, etc. (de animales o personas)	Recuento	1.569	11	1	1.581
	% sobre el total	1,4%	2,0%	1,1%	1,4%
90 Infartos, derrames cerebrales y otras patologías no traumáticas	Recuento	45	66	43	154
	% sobre el total	0%	12,0%	46,7%	0,1%
99 Sin código u otro contacto no codificado	Recuento	240	0	0	240
	% sobre el total	0,2%	0%	0%	0,2%
Total	Recuento	113.699	550	92	114.341
	% sobre el total	100,0%	100,0%	100,0%	100,0%

Accidentes en jornada laboral según gravedad de la lesión por actividad física

		Leve	Grave	Mortal	Total
11 Arrancar la máquina, parar la máquina	Recuento	435	3	1	439
	% sobre el total	0,4%	0,5%	1,1%	0,4%
12 Alimentar la máquina, vaciar la máquina	Recuento	1.015	4	0	1.019
	% sobre el total	0,9%	0,7%	0%	0,9%
13 Vigilar la máquina, hacer funcionar - conducir la máquina	Recuento	1.829	19	4	1.852
	% sobre el total	1,6%	3,5%	4,3%	1,6%
19 Otra actividad física específica conocida del grupo 10 pero no mencionada anteriormente	Recuento	1.067	10	1	1.078
	% sobre el total	0,9%	1,8%	1,1%	0,9%
21 Trabajar con herramientas manuales sin motor	Recuento	10.672	50	13	10.735
	% sobre el total	9,4%	9,1%	14,1%	9,4%
22 Trabajar con herramientas manuales con motor	Recuento	3.541	27	0	3.568
	% sobre el total	3,1%	4,9%	0%	3,1%
29 Otra actividad física específica conocida del grupo 20 pero no mencionada anteriormente	Recuento	411	2	0	413
	% sobre el total	0,4%	0,4%	0%	0,4%
31 Conducir un medio de transporte o un equipo de carga - móvil y con motor	Recuento	4.802	53	11	4.866
	% sobre el total	4,2%	9,6%	12,0%	4,3%
32 Conducir un medio de transporte o un equipo de carga - móvil y sin motor	Recuento	512	2	0	514
	% sobre el total	0,5%	0,4%	0%	0,4%
33 Ser pasajero a bordo de un medio de transporte	Recuento	464	6	2	472
	% sobre el total	0,4%	1,1%	2,2%	0,4%
39 Otra actividad física específica conocida del grupo 30 pero no mencionada anteriormente	Recuento	166	5	0	171
	% sobre el total	0,1%	0,9%	0%	0,1%



		Leve	Grave	Mortal	Total
41 Coger con la mano, agarrar, asir, sujetar en la mano, poner - en un plano horizontal	Recuento	26.265	70	7	26.342
	% sobre el total	23,1%	12,7%	7,6%	23,0%
42 Ligar, atar, arrancar, deshacer, prensar, destornillar, atornillar, girar	Recuento	1.405	6	1	1.412
	% sobre el total	1,2%	1,1%	1,1%	1,2%
43 Fijar, colgar, izar, instalar - en un plano vertical	Recuento	2.253	13	3	2.269
	% sobre el total	2,0%	2,4%	3,3%	2,0%
44 Lanzar, proyectar lejos	Recuento	89	0	0	89
	% sobre el total	0,1%	0%	0%	0,1%
45 Abrir, cerrar (una caja, un embalaje, un paquete)	Recuento	792	4	0	796
	% sobre el total	0,7%	0,7%	0%	0,7%
46 Verter, introducir líquidos, llenar, regar, pulverizar, vaciar, achicar	Recuento	791	3	0	794
	% sobre el total	0,7%	0,5%	0%	0,7%
47 Abrir (un cajón), empujar (una puerta de un hangar, de un despacho, de un armario)	Recuento	622	3	0	625
	% sobre el total	0,5%	0,5%	0%	0,5%
49 Otra actividad física específica conocida del grupo 40 pero no mencionada anteriormente	Recuento	1.461	9	1	1.471
	% sobre el total	1,3%	1,6%	1,1%	1,3%
51 Transportar verticalmente - alzar, levantar, bajar, etc. un objeto	Recuento	9.413	8	1	9.422
	% sobre el total	8,3%	1,5%	1,1%	8,2%
52 Transportar horizontalmente - tirar de, empujar, hacer rodar, etc. un objeto	Recuento	3.369	7	1	3.377
	% sobre el total	3,0%	1,3%	1,1%	3,0%
53 Transportar una carga (portar) - por parte de una persona	Recuento	3.851	7	0	3.858
	% sobre el total	3,4%	1,3%	0%	3,4%
59 Otra actividad física específica conocida del grupo 50 pero no mencionada anteriormente	Recuento	262	1	0	263
	% sobre el total	0,2%	0,2%	0%	0,2%



		Leve	Grave	Mortal	Total	
61 Andar, correr, subir, bajar, etc.	Recuento	24.999	132	13	25.144	
	% sobre el total	22,0%	24,0%	14,1%	22,0%	
62 Entrar, salir	Recuento	1.342	5	1	1.348	
	% sobre el total	1,2%	0,9%	1,1%	1,2%	
63 Saltar, abalanzarse, etc.	Recuento	386	3	0	389	
	% sobre el total	0,3%	0,5%	0%	0,3%	
64 Arrastrarse, trepar, etc.	Recuento	191	2	0	193	
	% sobre el total	0,2%	0,4%	0%	0,2%	
65 Levantarse, sentarse, etc.	Recuento	1.421	3	1	1.425	
	% sobre el total	1,2%	0,5%	1,1%	1,2%	
66 Nadar, sumergirse	Recuento	28	0	0	28	
	% sobre el total	0%	0%	0%	0%	
67 Hacer movimientos						
en un mismo sitio	Recuento	6.114	19	4	6.137	
	% sobre el total	5,4%	3,5%	4,3%	5,4%	
69 Otra actividad física específica						
conocida del grupo 60 pero no mencionada anteriormente	Recuento	995	7	0	1.002	
	% sobre el total	0,9%	1,3%	0%	0,9%	
70 Estar presente - Sin especificar	Recuento	2.469	66	27	2.562	
	% sobre el total	2,2%	12,0%	29,3%	2,2%	
99 Otra actividad física específica no codificada en esta clasificación						
	Recuento	267	1	0	268	
	% sobre el total	0,2%	0,2%	0%	0,2%	
Total		Recuento	113.699	550	92	114.341
		% sobre el total	100,0%	100,0%	100,0%	100,0%

Accidentes en jornada laboral según gravedad de la lesión por descripción de la lesión

		Leve	Grave	Mortal	Total
00 Tipo de lesión desconocida o sin especificar	Recuento	1	0	0	1
	% sobre el total	0%	0%	0%	0%
01 Heridas y lesiones superficiales	Recuento	42.488	64	0	42.552
	% sobre el total	37,4%	11,6%	0%	37,2%
02 Fracturas de huesos	Recuento	5.857	191	0	6.048
	% sobre el total	5,2%	34,7%	0%	5,3%
03 Dislocaciones, esguinces y torceduras	Recuento	54.977	39	0	55.016
	% sobre el total	48,4%	7,1%	0%	48,1%
04 Amputaciones traumáticas, pérdidas de partes del cuerpo	Recuento	127	31	0	158
	% sobre el total	0,1%	5,6%	0%	0,1%
05 Conmoción y lesiones internas	Recuento	5.450	54	6	5.510
	% sobre el total	4,8%	9,8%	6,5%	4,8%
06 Quemaduras, escaldaduras y congelación	Recuento	1.607	23	4	1.634
	% sobre el total	1,4%	4,2%	4,3%	1,4%
07 Envenenamientos e infecciones	Recuento	136	0	0	136
	% sobre el total	0,1%	0%	0%	0,1%
08 Ahogamiento y asfixia	Recuento	82	2	6	90
	% sobre el total	0,1%	0,4%	6,5%	0,1%
09 Efectos del ruido, la vibración y la presión	Recuento	480	1	4	485
	% sobre el total	0,4%	0,2%	4,3%	0,4%
10 Efectos de las temperaturas extremas, la luz y la radiación	Recuento	94	0	0	94
	% sobre el total	0,1%	0%	0%	0,1%
11 Daños psicológicos, choques traumáticos	Recuento	199	2	0	201
	% sobre el total	0,2%	0,4%	0%	0,2%
12 Lesiones múltiples	Recuento	1.147	74	28	1.249
	% sobre el total	1,0%	13,5%	30,4%	1,1%
13 Infartos, derrames cerebrales y otras patologías no traumáticas	Recuento	57	67	43	167
	% sobre el total	0,1%	12,2%	46,7%	0,1%
99 Otras especificadas no incluidas en otros apartados	Recuento	997	2	1	1.000
	% sobre el total	0,9%	0,4%	1,1%	0,9%
Total	Recuento	113.699	550	92	114.341
	% sobre el total	100,0%	100,0%	100,0%	100,0%

Accidentes en jornada laboral según gravedad de la lesión por parte del cuerpo lesionada

		Leve	Grave	Mortal	Total
1 Cabeza	Recuento	7.099	89	17	7.205
	% sobre el total	6,2%	16,2%	18,5%	6,3%
2 Cuello	Recuento	5.080	6	3	5.089
	% sobre el total	4,5%	1,1%	3,3%	4,5%
3 Espalda, incluida la columna y las vértebras dorsolumbares	Recuento	23.106	27	0	23.133
	% sobre el total	20,3%	4,9%	0%	20,2%
4 Tronco y órganos	Recuento	3.507	77	36	3.620
	% sobre el total	3,1%	14,0%	39,1%	3,2%
5 Extremidades superiores	Recuento	39.744	116	0	39.860
	% sobre el total	35,0%	21,1%	0%	34,9%
6 Extremidades inferiores	Recuento	32.197	150	0	32.347
	% sobre el total	28,3%	27,3%	0%	28,3%
7 Todo el cuerpo y múltiples partes	Recuento	2.808	85	34	2.927
	% sobre el total	2,5%	15,5%	37,0%	2,6%
9 Otras partes del cuerpo afectadas, no mencionadas anteriormente	Recuento	158	0	2	160
	% sobre el total	0,1%	0%	2,2%	0,1%
Total	Recuento	113.699	550	92	114.341
	% sobre el total	100,0%	100,0%	100,0%	100,0%



Accidentes in itinere

Características del trabajador accidentado

Accidentes in itinere según gravedad de la lesión por sexo

		Leve	Grave	Mortal	Total
Hombre	Recuento	6.883	113	33	7.029
	% sobre el total	43,1%	73,4%	86,8%	43,5%
Mujer	Recuento	9.088	41	5	9.134
	% sobre el total	56,9%	26,6%	13,2%	56,5%
Total	Recuento	15.971	154	38	16.163
	% sobre el total	100,0%	100,0%	100,0%	100,0%

Accidentes leves

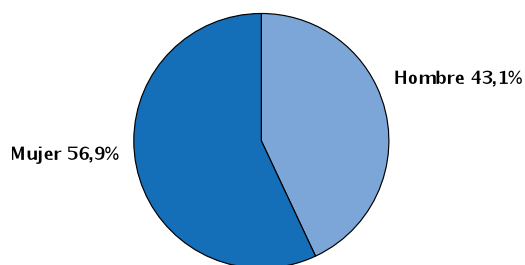

Accidentes graves

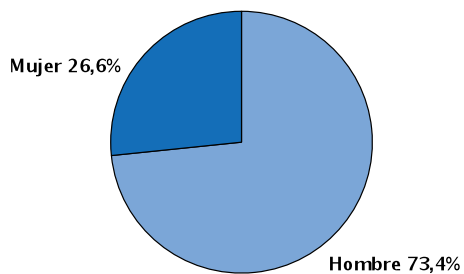

Accidentes mortales

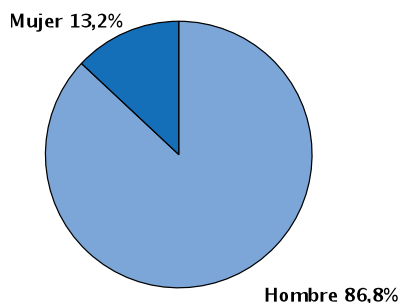

Accidentes in itinere según gravedad de la lesión por edad

		Leve	Grave	Mortal	Total
De 16 a 19 años	Recuento	468	4	1	473
	% sobre el total	2,9%	2,6%	2,6%	2,9%
De 20 a 24 años	Recuento	1.894	10	2	1.906
	% sobre el total	11,9%	6,5%	5,3%	11,8%
De 25 a 29 años	Recuento	3.040	23	8	3.071
	% sobre el total	19,0%	14,9%	21,1%	19,0%
De 30 a 34 años	Recuento	2.863	19	7	2.889
	% sobre el total	17,9%	12,3%	18,4%	17,9%
De 35 a 39 años	Recuento	2.155	19	3	2.177
	% sobre el total	13,5%	12,3%	7,9%	13,5%
De 40 a 44 años	Recuento	1.739	17	3	1.759
	% sobre el total	10,9%	11,0%	7,9%	10,9%
De 45 a 49 años	Recuento	1.401	15	5	1.421
	% sobre el total	8,8%	9,7%	13,2%	8,8%
De 50 a 54 años	Recuento	1.205	24	4	1.233
	% sobre el total	7,5%	15,6%	10,5%	7,6%
De 55 a 59 años	Recuento	817	11	2	830
	% sobre el total	5,1%	7,1%	5,3%	5,1%
De 60 a 64 años	Recuento	360	11	2	373
	% sobre el total	2,3%	7,1%	5,3%	2,3%
De 65 y más años	Recuento	29	1	1	31
	% sobre el total	0,2%	0,6%	2,6%	0,2%
Total	Recuento	15.971	154	38	16.163
	% sobre el total	100,0%	100,0%	100,0%	100,0%

Accidentes in itinere por edad del trabajador

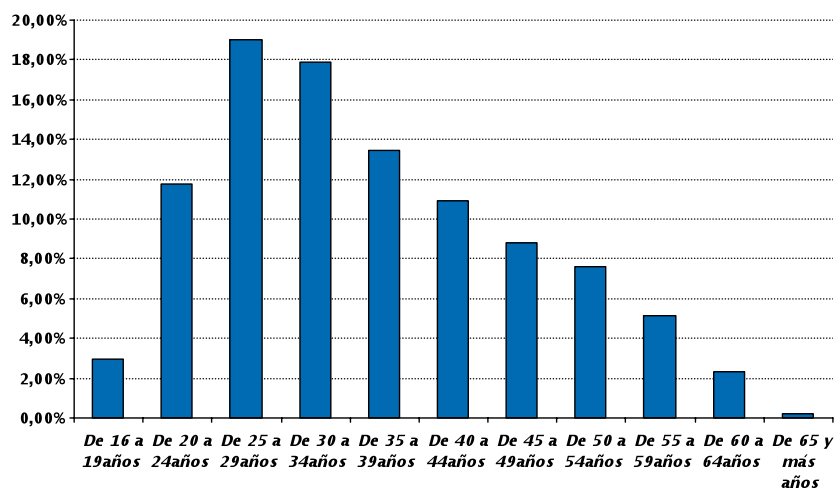

Accidentes in itinere según gravedad de la lesión por ocupación

		Leve	Grave	Mortal	Total
Dirección de las administraciones públicas y de empresas de 10 o más asalariados	Recuento	178	2	2	182
	% sobre el total	1,1%	1,3%	5,3%	1,1%
Gerencia de empresas con menos de 10 asalariados	Recuento	7	2	0	9
	% sobre el total	0%	1,3%	0%	0,1%
Gerencia de empresas sin asalariados	Recuento	5	0	0	5
	% sobre el total	0%	0%	0%	0%
Profesiones asociadas a titulaciones de 2º y 3er ciclo universitario y afines	Recuento	676	9	2	687
	% sobre el total	4,2%	5,8%	5,3%	4,3%
Profesiones asociadas a una titulación de 1er ciclo universitario y afines	Recuento	617	5	1	623
	% sobre el total	3,9%	3,2%	2,6%	3,9%
Técnicos y profesionales de apoyo	Recuento	1.709	19	4	1.732
	% sobre el total	10,7%	12,3%	10,5%	10,7%
Empleados de tipo administrativo	Recuento	4.074	26	0	4.100
	% sobre el total	25,5%	16,9%	0%	25,4%
Trabajadores de los servicios de restauración y de servicios personales	Recuento	1.673	12	4	1.689
	% sobre el total	10,5%	7,8%	10,5%	10,4%
Trabajadores de los servicios de protección y seguridad	Recuento	381	3	1	385
	% sobre el total	2,4%	1,9%	2,6%	2,4%
Dependientes de comercio y asimilados	Recuento	1.308	9	2	1.319
	% sobre el total	8,2%	5,8%	5,3%	8,2%
Trabajadores cualificados en la agricultura y en la pesca	Recuento	40	0	0	40
	% sobre el total	0,3%	0%	0%	0,2%
Trabajadores cualificados de la construcción, excepto los operadores de maquinaria	Recuento	618	16	7	641
	% sobre el total	3,9%	10,4%	18,4%	4,0%
Trabajadores cualificados de las industrias extractivas, de la metalurgia, la construcción de maquinaria y asimilados	Recuento	500	12	2	514
	% sobre el total	3,1%	7,8%	5,3%	3,2%



		Leve	Grave	Mortal	Total
Trabajadores cualificados de industrias de artes gráficas, textil y de la confección, de la elaboración de alimentos ebanistas, artesanos y otros asimilados	Recuento	347	3	0	350
	% sobre el total	2,2%	1,9%	0%	2,2%
Operadores de instalaciones industriales, de maquinaria fija; montadores y ensambladores	Recuento	941	15	1	957
	% sobre el total	5,9%	9,7%	2,6%	5,9%
Trabajadores no cualificados en servicios (excepto transportes)	Recuento	1.978	14	4	1.996
	% sobre el total	12,4%	9,1%	10,5%	12,3%
Peones de la agricultura, pesca, construcción, industrias manufactureras y transportes	Recuento	837	6	8	851
	% sobre el total	5,2%	3,9%	21,1%	5,3%
Fuerzas armadas	Recuento	82	1	0	83
	% sobre el total	0,5%	0,6%	0%	0,5%
Total	Recuento	15.971	154	38	16.163
	% sobre el total	100,0%	100,0%	100,0%	100,0%

Accidentes in itinere según gravedad de la lesión por tipo de contrato

		Leve	Grave	Mortal	Total
Indefinido	Recuento	10.883	104	27	11.014
	% sobre el total	68,1%	67,5%	71,1%	68,1%
Temporal	Recuento	5.065	49	11	5.125
	% sobre el total	31,7%	31,8%	28,9%	31,7%
No clasificable (*)	Recuento	23	1	0	24
	% sobre el total	0,1%	0,6%	0%	0,1%
Total	Recuento	15.971	154	38	16.163
	% sobre el total	100,0%	100,0%	100,0%	100,0%

(*) Incluidos trabajadores autónomos



Accidentes in itinere según gravedad de la lesión por nacionalidad

	Leve	Grave	Mortal	Total
Nacionalidad española	14.265	131	26	14.422
Resto nacionalidades	1.706	23	12	1.741
Ecuador	492	1	1	494
Colombia	245	2	1	248
Perú	213	1	1	215
Marruecos	144	5	1	150
Rumanía	95	3	4	102
Dominicana (República)	50	0	0	50
Bolivia	46	0	1	47
Portugal	39	3	0	42
Italia	37	0	0	37
Argentina	36	0	0	36
Bulgaria	33	1	0	34
Polonia	32	1	1	34
Venezuela	31	0	0	31
Cuba	22	1	0	23
Francia	23	0	0	23
Brasil	15	1	0	16
Ucrania	15	0	0	15
Chile	14	0	0	14
Paraguay	12	0	0	12
Alemania	11	0	0	11
Filipinas	10	0	0	10
Otras nacionalidades (*)	91	4	2	97
Total	15.971	154	38	16.163

(*) Nacionalidades con un total de accidentes inferior a 10 en el periodo

Accidentes in itinere por nacionalidad del trabajador

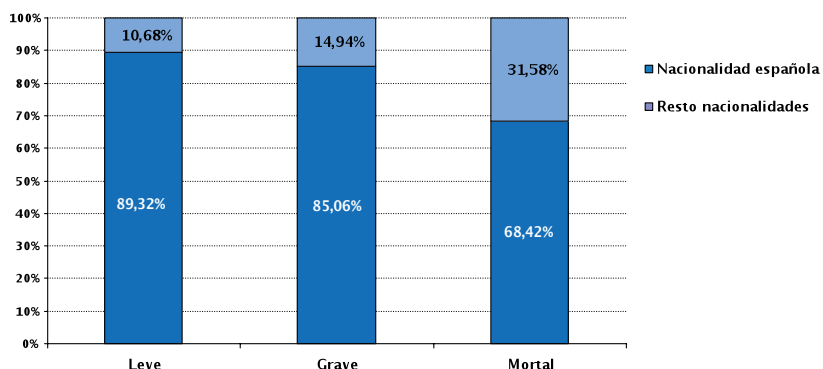

Accidentes in itinere según gravedad de la lesión por antigüedad

		Leve	Grave	Mortal	Total
Menos de 6 meses	Recuento	4.065	36	14	4.115
	% sobre el total	25,5%	23,4%	36,8%	25,5%
De 6 meses a 1 año	Recuento	2.045	16	4	2.065
	% sobre el total	12,8%	10,4%	10,5%	12,8%
De 1 año a 5 años	Recuento	5.555	50	7	5.612
	% sobre el total	34,8%	32,5%	18,4%	34,7%
5 años y más	Recuento	4.306	52	13	4.371
	% sobre el total	27,0%	33,8%	34,2%	27,0%
Total	Recuento	15.971	154	38	16.163
	% sobre el total	100,0%	100,0%	100,0%	100,0%



Características de la empresa

Accidentes in itinere según gravedad de la lesión por sector de actividad

		Leve	Grave	Mortal	Total
Agricultura y ganadería	Recuento	19	1	2	22
	% sobre el total	0,1%	0,6%	5,3%	0,1%
Industria, energía y minería	Recuento	1.443	15	4	1.462
	% sobre el total	9,0%	9,7%	10,5%	9,0%
Construcción	Recuento	1.135	21	11	1.167
	% sobre el total	7,1%	13,6%	28,9%	7,2%
Servicios	Recuento	13.374	117	21	13.512
	% sobre el total	83,7%	76,0%	55,3%	83,6%
Total	Recuento	15.971	154	38	16.163
	% sobre el total	100,0%	100,0%	100,0%	100,0%

Distribución de los accidentes in itinere por sector

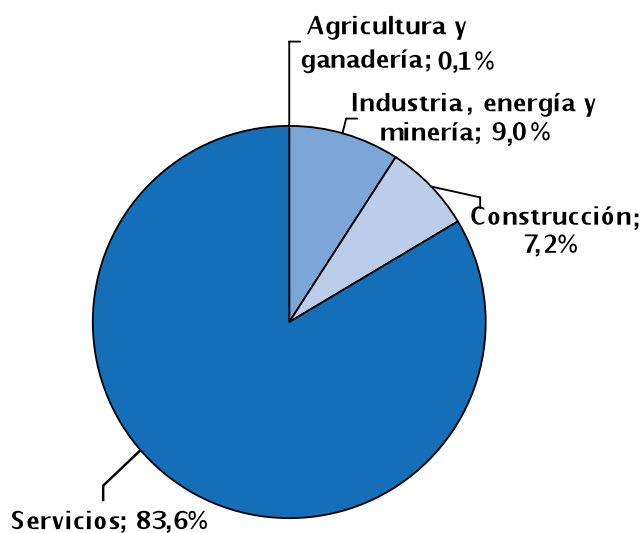

Características de la empresa

Accidentes in itinere según gravedad de la lesión por rama de actividad

	Leve	Grave	Mortal	Total
01 Agricultura, ganadería, caza y servicios relacionados con las mismas	16	1	2	19
02 Silvicultura y explotación forestal	3	0	0	3
08 Otras industrias extractivas	5	0	0	5
09 Actividades de apoyo a las industrias extractivas	5	0	0	5
10 Industria de la alimentación	101	3	0	104
11 Fabricación de bebidas	17	0	0	17
12 Industria del tabaco	4	0	0	4
13 Industria textil	7	0	0	7
14 Confección de prendas de vestir	59	0	0	59
15 Industria del cuero y del calzado	4	1	0	5
16 Industria de la madera y del corcho, excepto muebles; cestería y espartería	25	0	0	25
17 Industria del papel	46	0	0	46
18 Artes gráficas y reproducción de soportes grabados: impresión, encuadernación	165	2	0	167
19 Coquerías y refino de petróleo	3	0	0	3
20 Industria química	60	0	0	60
21 Fabricación de productos farmacéuticos	60	1	0	61
22 Fabricación de productos de caucho y plásticos	36	0	1	37
23 Fabricación de otros productos minerales no metálicos	45	0	0	45
24 Metalurgia; fabricación de productos de hierro, acero y ferroaleaciones	29	1	0	30
25 Fabricación de productos metálicos, excepto maquinaria y equipo	107	2	0	109
26 Fabricación de productos informáticos, electrónicos y ópticos	102	0	0	102
27 Fabricación de material y equipo eléctrico	54	0	0	54
28 Fabricación de maquinaria y equipo n.c.o.p.	103	1	1	105
29 Fabricación de vehículos de motor, remolques y semirremolques	59	1	0	60
30 Fabricación de otro material de transporte	59	0	0	59
31 Fabricación de muebles	63	0	1	64



	Leve	Grave	Mortal	Total
32 Otras industrias manufactureras	35	0	0	35
33 Reparación e instalación de maquinaria y equipo	60	0	0	60
35 Suministro de energía eléctrica, gas, vapor y aire acondicionado	23	1	1	25
36 Captación, depuración y distribución de agua	18	0	0	18
37 Recogida y tratamiento de aguas residuales	1	0	0	1
38 Recogida, tratamiento y eliminación de residuos; valorización	87	2	0	89
39 Actividades de descontaminación y otros servicios de gestión de residuos	1	0	0	1
41 Construcción de edificios	319	8	3	330
42 Ingeniería civil	98	4	4	106
43 Actividades de construcción especializada	718	9	4	731
45 Venta y reparación de vehículos de motor y motocicletas	331	8	1	340
46 Comercio al por mayor e intermediarios del comercio, excepto de vehículos de motor y motocicletas	819	6	1	826
47 Comercio al por menor, excepto de vehículos de motor y motocicletas	1.750	11	1	1.762
49 Transporte terrestre y por tubería	323	5	0	328
50 Transporte marítimo y por vías navegables interiores	8	1	0	9
51 Transporte aéreo	157	1	0	158
52 Almacenamiento y actividades anexas al transporte	256	1	0	257
53 Actividades postales y de correos	212	0	0	212
55 Servicios de alojamiento	134	2	0	136
56 Servicios de comidas y bebidas	788	6	4	798
58 Edición	182	2	1	185
59 Actividades cinematográficas, de vídeo y de programas de televisión, grabación de sonido y edición musical	68	0	0	68
60 Actividades de programación y emisión de radio y televisión	40	0	0	40
61 Telecomunicaciones	276	2	1	279



	Leve	Grave	Mortal	Total
62 Programación, consultoría y otras actividades relacionadas con la informática	382	6	1	389
63 Servicios de información	17	0	1	18
64 Servicios financieros, excepto seguros y fondos de pensiones	328	5	0	333
65 Seguros, reaseguros y fondos de pensiones, excepto Seguridad Social obligatoria	196	1	0	197
66 Actividades auxiliares a los servicios financieros y a los seguros	90	1	0	91
68 Actividades inmobiliarias	76	3	0	79
69 Actividades jurídicas y de contabilidad	306	4	0	310
70 Actividades de las sedes centrales; actividades de consultoría de gestión empresarial	76	0	0	76
71 Servicios técnicos de arquitectura e ingeniería; ensayos y análisis técnicos	302	1	1	304
72 Investigación y desarrollo	64	0	0	64
73 Publicidad y estudios de mercado	235	0	1	236
74 Otras actividades profesionales, científicas y técnicas	43	1	0	44
75 Actividades veterinarias	6	0	0	6
77 Actividades de alquiler	505	0	1	506
78 Actividades relacionadas con el empleo	392	3	1	396
79 Actividades de agencias de viajes, operadores turísticos, servicios de reservas y act. relacionadas con los mismos	112	0	0	112
80 Actividades de seguridad e investigación	415	3	1	419
81 Servicios a edificios y actividades de jardinería	854	3	0	857
82 Actividades administrativas de oficina y otras actividades auxiliares a las empresas	508	6	1	515
84 Administración Pública y defensa; Seguridad Social obligatoria	673	10	1	684
85 Educación	386	4	1	391
86 Actividades sanitarias	920	11	0	931
87 Asistencia en establecimientos residenciales	272	1	0	273
88 Actividades de servicios sociales sin alojamiento	206	1	0	207
90 Actividades de creación, artísticas y espectáculos	42	1	0	43
91 Actividades de bibliotecas, archivos, museos y otras actividades culturales	21	1	0	22



	Leve	Grave	Mortal	Total
92 Actividades de juegos de azar y apuestas	46	1	0	47
93 Actividades deportivas, recreativas y de entretenimiento	98	0	0	98
94 Actividades asociativas	135	2	1	138
95 Reparación de ordenadores, efectos personales y artículos de uso doméstico	78	1	0	79
96 Otros servicios personales	217	1	1	219
97 Actividades de los hogares como empleadores de personal doméstico	24	1	0	25
99 Actividades de organizaciones y organismos extraterritoriales	5	0	0	5
Total	15.971	154	38	16.163

Lugar y circunstancia temporal del accidente

Accidentes in itinere según gravedad de la lesión por tráfico

		Leve	Grave	Mortal	Total
Accidente no de tráfico	Recuento	8.598	34	10	8.642
	% sobre el total	53,8%	22,1%	26,3%	53,5%
Accidente de tráfico	Recuento	7.373	120	28	7.521
	% sobre el total	46,2%	77,9%	73,7%	46,5%
Total	Recuento	15.971	154	38	16.163
	% sobre el total	100,0%	100,0%	100,0%	100,0%

Accidentes leves

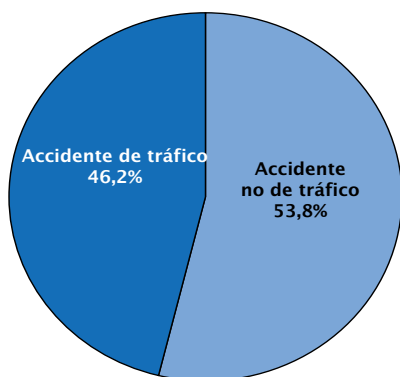

Accidentes graves

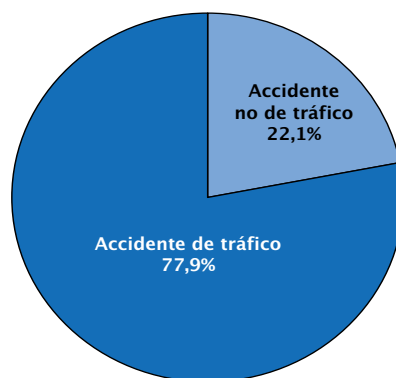

Accidentes mortales

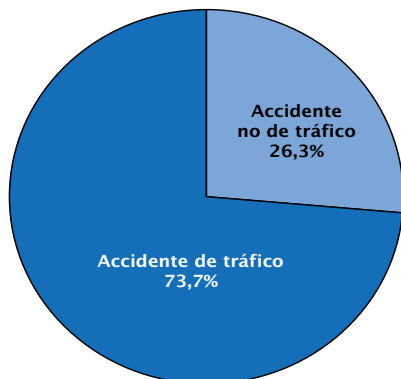

Accidentes in itinere según gravedad de la lesión por hora del día

		Leve	Grave	Mortal	Total
01:00 horas	Recuento	778	8	4	790
	% sobre el total	4,9%	5,2%	10,5%	4,9%
02:00 horas	Recuento	77	2	0	79
	% sobre el total	0,5%	1,3%	0%	0,5%
03:00 horas	Recuento	65	1	0	66
	% sobre el total	0,4%	0,6%	0%	0,4%
04:00 horas	Recuento	57	0	0	57
	% sobre el total	0,4%	0%	0%	0,4%
05:00 horas	Recuento	135	3	1	139
	% sobre el total	0,8%	1,9%	2,6%	0,9%
06:00 horas	Recuento	615	5	0	620
	% sobre el total	3,9%	3,2%	0%	3,8%
07:00 horas	Recuento	2.019	19	3	2.041
	% sobre el total	12,6%	12,3%	7,9%	12,6%
08:00 horas	Recuento	2.887	23	13	2.923
	% sobre el total	18,1%	14,9%	34,2%	18,1%
09:00 horas	Recuento	1.462	10	1	1.473
	% sobre el total	9,2%	6,5%	2,6%	9,1%
10:00 horas	Recuento	464	3	0	467
	% sobre el total	2,9%	1,9%	0%	2,9%
11:00 horas	Recuento	194	3	0	197
	% sobre el total	1,2%	1,9%	0%	1,2%
12:00 horas	Recuento	331	1	0	332
	% sobre el total	2,1%	0,6%	0%	2,1%
13:00 horas	Recuento	400	2	1	403
	% sobre el total	2,5%	1,3%	2,6%	2,5%
14:00 horas	Recuento	1.195	8	1	1.204
	% sobre el total	7,5%	5,2%	2,6%	7,4%
15:00 horas	Recuento	1.387	9	1	1.397
	% sobre el total	8,7%	5,8%	2,6%	8,6%
16:00 horas	Recuento	693	7	3	703
	% sobre el total	4,3%	4,5%	7,9%	4,3%
17:00 horas	Recuento	466	8	1	475
	% sobre el total	2,9%	5,2%	2,6%	2,9%
18:00 horas	Recuento	686	13	1	700
	% sobre el total	4,3%	8,4%	2,6%	4,3%
19:00 horas	Recuento	679	9	2	690
	% sobre el total	4,3%	5,8%	5,3%	4,3%
20:00 horas	Recuento	432	8	1	441
	% sobre el total	2,7%	5,2%	2,6%	2,7%



		Leve	Grave	Mortal	Total
21:00 horas	Recuento	333	2	0	335
	% sobre el total	2,1%	1,3%	0%	2,1%
22: 00 horas	Recuento	371	6	1	378
	% sobre el total	2,3%	3,9%	2,6%	2,3%
23:00 horas	Recuento	160	3	2	165
	% sobre el total	1,0%	1,9%	5,3%	1,0%
00:00 horas	Recuento	85	1	2	88
	% sobre el total	0,5%	0,6%	5,3%	0,5%
Total	Recuento	15.971	154	38	16.163
	% sobre el total	100,0%	100,0%	100,0%	100,0%

Accidentes in itinere según gravedad de la lesión por hora de la jornada

		Leve	Grave	Mortal	Total
Entrada al trabajo	Recuento	11.279	98	25	11.402
	% sobre el total	70,6%	63,6%	65,8%	70,5%
Salida del trabajo	Recuento	4.692	56	13	4.761
	% sobre el total	29,4%	36,4%	34,2%	29,5%
Total	Recuento	15.971	154	38	16.163
	% sobre el total	100,0%	100,0%	100,0%	100,0%

Distribución de los accidentes in itinere

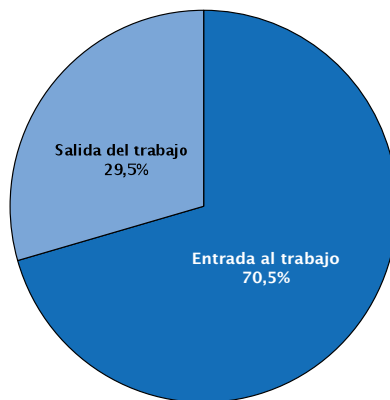



Accidentes in itinere según gravedad de la lesión por día de la semana

		Leve	Grave	Mortal	Total
Lunes	Recuento	3.638	28	5	3.671
	% sobre el total	22,8%	18,2%	13,2%	22,7%
Martes	Recuento	3.039	24	8	3.071
	% sobre el total	19,0%	15,6%	21,1%	19,0%
Miércoles	Recuento	2.883	29	9	2.921
	% sobre el total	18,1%	18,8%	23,7%	18,1%
Jueves	Recuento	2.639	33	5	2.677
	% sobre el total	16,5%	21,4%	13,2%	16,6%
Viernes	Recuento	2.564	23	5	2.592
	% sobre el total	16,1%	14,9%	13,2%	16,0%
Sábado	Recuento	762	15	3	780
	% sobre el total	4,8%	9,7%	7,9%	4,8%
Domingo	Recuento	446	2	3	451
	% sobre el total	2,8%	1,3%	7,9%	2,8%
Total	Recuento	15.971	154	38	16.163
	% sobre el total	100,0%	100,0%	100,0%	100,0%

Distribución de los accidentes in itinere por mes de la baja

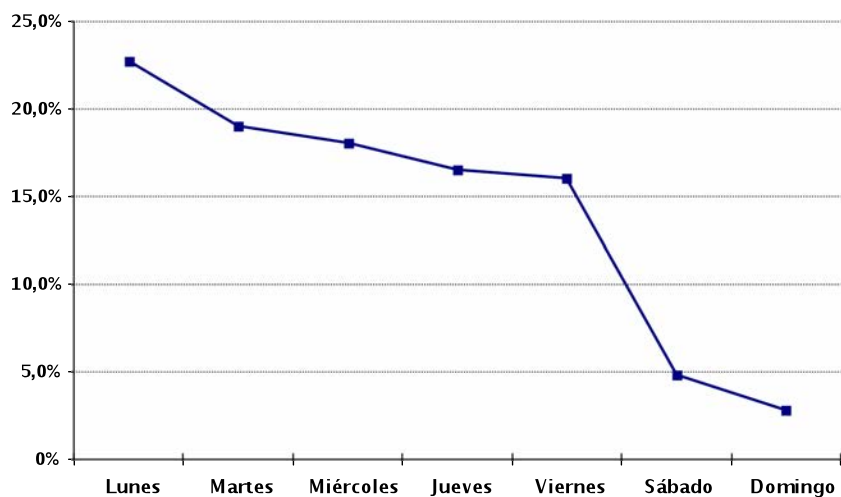

Accidentes in itinere según gravedad de la lesión por mes de la baja

		Leve	Grave	Mortal	Total
Enero	Recuento	1.490	12	4	1.506
	% sobre el total	9,3%	7,8%	10,5%	9,3%
Febrero	Recuento	1.526	13	2	1.541
	% sobre el total	9,6%	8,4%	5,3%	9,5%
Marzo	Recuento	1.175	12	3	1.190
	% sobre el total	7,4%	7,8%	7,9%	7,4%
Abril	Recuento	1.540	13	3	1.556
	% sobre el total	9,6%	8,4%	7,9%	9,6%
Mayo	Recuento	1.281	6	3	1.290
	% sobre el total	8,0%	3,9%	7,9%	8,0%
Junio	Recuento	1.321	16	1	1.338
	% sobre el total	8,3%	10,4%	2,6%	8,3%
Julio	Recuento	1.229	19	3	1.251
	% sobre el total	7,7%	12,3%	7,9%	7,7%
Agosto	Recuento	845	5	2	852
	% sobre el total	5,3%	3,2%	5,3%	5,3%
Septiembre	Recuento	1.378	19	4	1.401
	% sobre el total	8,6%	12,3%	10,5%	8,7%
Octubre	Recuento	1.631	18	5	1.654
	% sobre el total	10,2%	11,7%	13,2%	10,2%
Noviembre	Recuento	1.408	9	4	1.421
	% sobre el total	8,8%	5,8%	10,5%	8,8%
Diciembre	Recuento	1.147	12	4	1.163
	% sobre el total	7,2%	7,8%	10,5%	7,2%
Total	Recuento	15.971	154	38	16.163
	% sobre el total	100,0%	100,0%	100,0%	100,0%

Distribución de los accidentes in itinere por mes de la baja

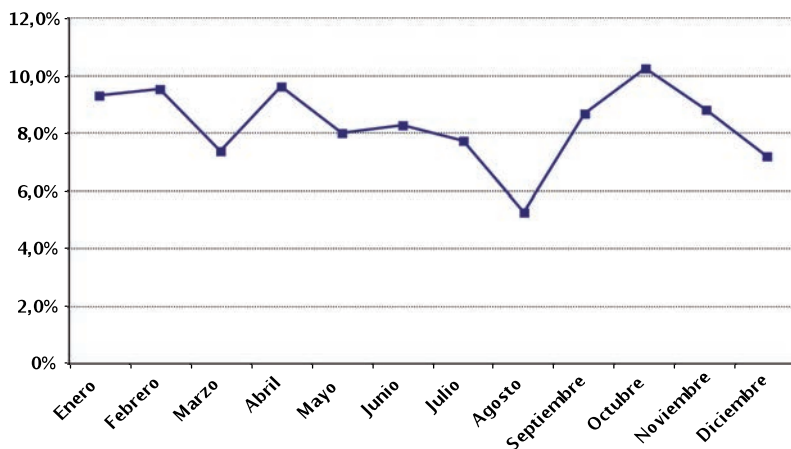

Características del accidente

Accidentes in itinere según gravedad de la lesión por descripción de la lesión

		Leve	Grave	Mortal	Total
01 Heridas y lesiones superficiales	Recuento	3.578	10	0	3.588
	% sobre el total	22,4%	6,5%	0%	22,2%
02 Fracturas de huesos	Recuento	1.317	68	0	1.385
	% sobre el total	8,2%	44,2%	0%	8,6%
03 Dislocaciones, esguinces y torceduras	Recuento	9.544	8	0	9.552
	% sobre el total	59,8%	5,2%	0%	59,1%
04 Amputaciones traumáticas, pérdidas de partes del cuerpo	Recuento	1	1	0	2
	% sobre el total	0%	0,6%	0%	0%
05 Conmoción y lesiones internas	Recuento	622	15	7	644
	% sobre el total	3,9%	9,7%	18,4%	4,0%
06 Quemaduras, escaldaduras y congelación	Recuento	19	0	0	19
	% sobre el total	0,1%	0%	0%	0,1%
09 Efectos del ruido, la vibración y la presión	Recuento	1	0	0	1
	% sobre el total	0%	0%	0%	0%
10 Efectos de las temperaturas extremas, la luz y la radiación	Recuento	57	0	0	57
	% sobre el total	0,4%	0%	0%	0,4%
11 Daños psicológicos, choques traumáticos	Recuento	33	0	0	33
	% sobre el total	0,2%	0%	0%	0,2%
12 Lesiones múltiples	Recuento	711	41	25	777
	% sobre el total	4,5%	26,6%	65,8%	4,8%
13 Infartos, derrames cerebrales y otras patologías no traumáticas	Recuento	5	11	6	22
	% sobre el total	0%	7,1%	15,8%	0,1%
99 Otras especificadas no incluidas en otros apartados	Recuento	83	0	0	83
	% sobre el total	0,5%	0%	0%	0,5%
Total 16.163	Recuento	15.971	154	38	
	% sobre el total	100,0%	100,0%	100,0%	100,0%

Accidentes in itinere por lesión

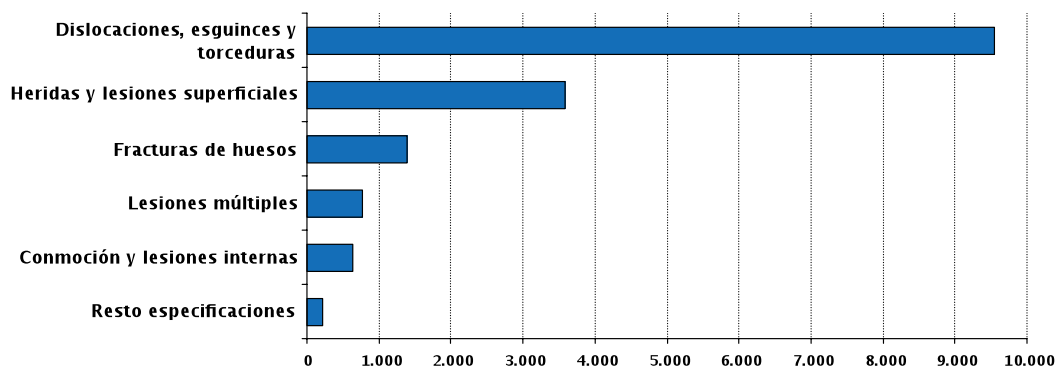

Accidentes in itinere según gravedad de la lesión por parte del cuerpo lesionada

		Leve	Grave	Mortal	Total
1 Cabeza	Recuento	357	12	4	373
	% sobre el total	2,2%	7,8%	10,5%	2,3%
2 Cuello	Recuento	4.110	6	0	4.116
	% sobre el total	25,7%	3,9%	0%	25,5%
3 Espalda, incluida la columna y las vértebras dorsolumbares	Recuento	1.388	10	0	1.398
	% sobre el total	8,7%	6,5%	0%	8,6%
4 Tronco y órganos	Recuento	385	21	8	414
	% sobre el total	2,4%	13,6%	21,1%	2,6%
5 Extremidades superiores	Recuento	2.122	17	0	2.139
	% sobre el total	13,3%	11,0%	0%	13,2%
6 Extremidades inferiores	Recuento	6.036	34	1	6.071
	% sobre el total	37,8%	22,1%	2,6%	37,6%
7 Todo el cuerpo y múltiples partes	Recuento	1.550	54	25	1.629
	% sobre el total	9,7%	35,1%	65,8%	10,1%
9 Otras partes del cuerpo afectadas, no mencionadas anteriormente	Recuento	23	0	0	23
	% sobre el total	0,1%	0%	0%	0,1%
Total	Recuento	15.971	154	38	16.163
	% sobre el total	100%	100%	100%	100%



Índices de incidencia de los accidentes con baja

Accidentes en jornada laboral

Índice de incidencia de los accidentes en jornada laboral según gravedad por sexo y sector

Sexo	Sector	Leve	Grave	Mortal	Total
Total	Agricultura y ganadería	3.960,28	0,00	0,00	3.960,28
	Industria, energía y minería	7.124,30	31,44	5,50	7.161,24
	Construcción	9.587,65	76,99	9,13	9.673,77
	Servicios	3.382,35	13,13	2,62	3.398,10
	Total	4.345,61	21,02	3,52	4.370,14
Hombre	Agricultura y ganadería	4.341,03	0,00	0,00	4.341,03
	Industria, energía y minería	8.366,11	40,07	7,58	8.413,76
	Construcción	10.919,04	89,22	10,58	11.018,83
	Servicios	4.024,82	21,78	4,32	4.050,91
	Total	5.638,11	34,33	5,67	5.678,12
Mujer	Agricultura y ganadería	2.818,60	0,00	0,00	2.818,60
	Industria, energía y minería	3.837,80	8,60	0,00	3.846,40
	Construcción	1.204,59	0,00	0,00	1.204,59
	Servicios	2.777,54	4,99	1,02	2.783,55
	Total	2.794,15	5,05	0,93	2.800,12

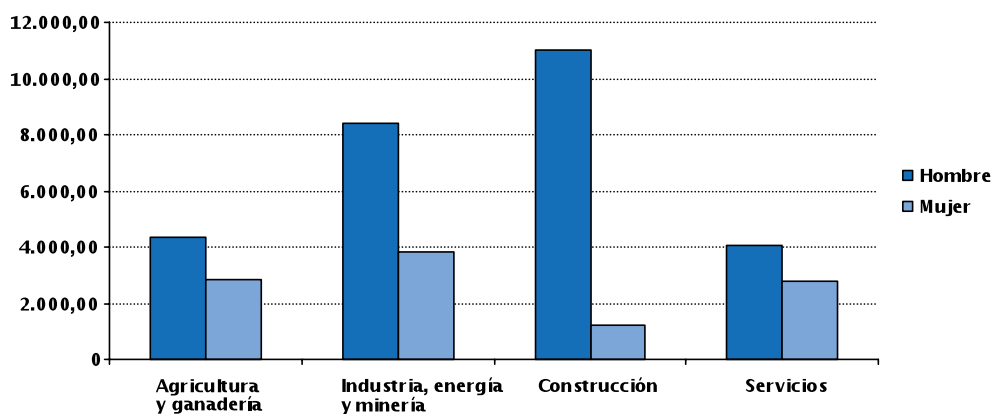

Índice de incidencia de los accidentes en jornada laboral según gravedad por sexo y rama

Sector	Leve	Grave	Mortal	Total
TOTAL AMBOS SEXOS				
01 Agricultura, ganadería, caza y servicios relacionados con las mismas	2.825,24	0,00	0,00	2.825,24
02 Silvicultura y explotación forestal	12.036,11	0,00	0,00	12.036,11
03 Pesca y acuicultura	3.482,20	0,00	0,00	3.482,20
05 Extracción de antracita, hulla y lignito	5.759,37	0,00	0,00	5.759,37
06 Extracción de minerales metálicos'	7.395,57	0,00	0,00	7.395,57
07 Extracción de minerales metálicos '	0,00	0,00	0,00	0,00
08 Otras industrias extractivas	8.077,58	192,32	0,00	8.269,90
09 Actividades de apoyo a las industrias extractivas	269,79	0,00	0,00	269,79
10 Industria de la alimentación	8.847,51	16,42	10,95	8.874,88
11 Fabricación de bebidas'	4.095,09	0,00	0,00	4.095,09
12 Industria del tabaco	699,16	0,00	0,00	699,16
13 Industria textil	4.497,40	64,25	0,00	4.561,65
14 Confección de prendas de vestir	2.437,77	0,00	0,00	2.437,77
15 Industria del cuero y del calzado	4.013,97	0,00	0,00	4.013,97
16 Industria de la madera y del corcho, excepto muebles; cestería y espartería	11.377,00	52,43	26,21	11.455,64
17 Industria del papel	10.432,65	89,30	0,00	10.521,95
18 Artes gráficas y reproducción de soportes grabados: impresión, encuadernación	6.117,34	30,07	0,00	6.147,41
19 Coquerías y refino de petróleo	531,74	0,00	0,00	531,74
20 Industria química	5.392,66	11,62	0,00	5.404,28
21 Fabricación de productos farmacéuticos	3.307,42	0,00	0,00	3.307,42
22 Fabricación de productos de caucho y plásticos	10.161,64	13,27	13,27	10.188,17
23 Fabricación de otros productos minerales no metálicos	9.673,01	46,11	0,00	9.719,11
24 Metalurgia; fabricación de productos de hierro, acero y ferroaleaciones	12.770,47	83,58	0,00	12.854,05
25 Fabricación de productos metálicos, excepto maquinaria y equipo	14.095,97	73,42	12,24	14.181,62
26 Fabricación de productos informáticos, electrónicos y ópticos	1.637,76	0,00	0,00	1.637,76
27 Fabricación de material y equipo eléctrico	5.845,39	32,53	0,00	5.877,92
28 Fabricación de maquinaria y equipo n.c.o.p.	8.512,35	47,59	17,85	8.577,78
29 Fabricación de vehículos de motor, remolques y semirremolques	5.073,54	23,71	7,90	5.105,15
30 Fabricación de otro material de transporte	3.748,94	0,00	9,81	3.758,75



Sector	Leve	Grave	Mortal	Total
TOTAL AMBOS SEXOS				
31 Fabricación de muebles	10.913,54	54,62	10,92	10.979,08
32 Otras industrias manufactureras	3.745,20	17,92	17,92	3.781,04
33 Reparación e instalación de maquinaria y equipo	4.928,77	67,39	0,00	4.996,16
35 Suministro de energía eléctrica, gas, vapor y aire acondicionado	532,83	0,00	0,00	532,83
36 Captación, depuración y distribución de agua	2.699,32	0,00	0,00	2.699,32
37 Recogida y tratamiento de aguas residuales	9.803,33	0,00	0,00	9.803,33
38 Recogida, tratamiento y eliminación de residuos; valorización	9.184,16	13,50	0,00	9.197,65
39 Actividades de descontaminación y otros servicios de gestión de residuos	13.459,32	0,00	0,00	13.459,32
41 Construcción de edificios	7.780,28	63,94	7,72	7.851,94
42 Ingeniería civil	10.544,90	109,42	4,05	10.658,37
43 Actividades de construcción especializada	10.614,83	79,79	10,98	10.705,61
45 Venta y reparación de vehículos de motor y motocicletas	7.082,26	22,17	2,22	7.106,65
46 Comercio al por mayor e intermediarios del comercio, excepto de vehículos de motor y motocicletas	3.913,86	15,56	3,89	3.933,32
47 Comercio al por menor, excepto de vehículos de motor y motocicletas	4.214,60	9,67	0,84	4.225,12
49 Transporte terrestre y por tubería	6.613,76	51,26	9,97	6.674,98
50 Transporte marítimo y por vías navegables interiores	5.048,43	111,69	0,00	5.160,12
51 Transporte aéreo	5.468,79	8,71	17,42	5.494,92
52 Almacenamiento y actividades anexas al transporte	6.487,83	18,28	0,00	6.506,11
53 Actividades postales y de correos	11.543,61	51,59	0,00	11.595,20
55 Servicios de alojamiento	5.991,96	5,24	0,00	5.997,20
56 Servicios de comidas y bebidas	5.229,62	8,35	0,76	5.238,73
58 Edición	758,45	2,85	0,00	761,30
59 Actividades cinematográficas, de vídeo y de programas de televisión, grabación de sonido y edición musical	1.816,16	6,16	0,00	1.822,32
60 Actividades de programación y emisión de radio y televisión	929,84	13,67	0,00	943,51
61 Telecomunicaciones	793,87	12,56	0,00	806,43
62 Programación, consultoría y otras actividades relacionadas con la informática	423,54	4,79	0,00	428,34
63 Servicios de información	800,54	20,53	0,00	821,07
64 Servicios financieros, excepto seguros y fondos de pensiones	391,44	5,59	2,80	399,83
65 Seguros, reaseguros y fondos de pensiones, excepto Seguridad Social obligatoria	479,73	8,80	8,80	497,34



Sector	Leve	Grave	Mortal	Total
TOTAL AMBOS SEXOS				
66 Actividades auxiliares a los servicios financieros y a los seguros	672,47	0,00	6,79	679,27
68 Actividades inmobiliarias	1.400,65	5,58	0,00	1.406,23
69 Actividades jurídicas y de contabilidad	712,27	4,65	0,00	716,91
70 Actividades de las sedes centrales; actividades de consultoría de gestión empresarial	947,94	13,07	0,00	961,01
71 Servicios técnicos de arquitectura e ingeniería; ensayos y análisis técnicos	1.417,89	8,32	3,33	1.429,54
72 Investigación y desarrollo	772,75	24,93	0,00	797,68
73 Publicidad y estudios de mercado	1.271,32	5,28	2,64	1.279,23
74 Otras actividades profesionales, científicas y técnicas	2.296,52	19,88	9,94	2.326,35
75 Actividades veterinarias	1.600,07	0,00	0,00	1.600,07
77 Actividades de alquiler	3.131,52	11,36	4,87	3.147,75
78 Actividades relacionadas con el empleo	5.275,24	13,19	2,64	5.291,07
79 Actividades de agencias de viajes, operadores turísticos, servicios de reservas y act. relacionadas con los mismos	598,19	6,72	0,00	604,91
80 Actividades de seguridad e investigación	4.910,75	16,53	8,27	4.935,55
81 Servicios a edificios y actividades de jardinería	6.198,44	15,60	5,85	6.219,89
82 Actividades administrativas de oficina y otras actividades auxiliares a las empresas	3.532,61	8,90	4,45	3.545,97
84 Administración Pública y defensa; Seguridad Social obligatoria	2.869,91	14,90	3,39	2.888,19
85 Educación	986,46	5,52	0,00	991,98
86 Actividades sanitarias	2.859,41	9,92	0,83	2.870,16
87 Asistencia en establecimientos residenciales	6.540,69	2,87	0,00	6.543,56
88 Actividades de servicios sociales sin alojamiento	5.316,80	9,93	0,00	5.326,73
90 Actividades de creación, artísticas y espectáculos	4.053,81	12,47	0,00	4.066,29
91 Actividades de bibliotecas, archivos, museos y otras actividades culturales	3.502,62	38,92	0,00	3.541,54
92 Actividades de juegos de azar y apuestas	1.982,86	35,41	0,00	2.018,27
93 Actividades deportivas, recreativas y de entretenimiento	4.550,32	89,11	5,57	4.645,00
94 Actividades asociativas	1.619,86	7,53	0,00	1.627,40
95 Reparación de ordenadores, efectos personales y artículos de uso doméstico	4.813,73	8,64	8,64	4.831,01
96 Otros servicios personales	2.642,95	3,02	3,02	2.648,99
97 Actividades de los hogares como empleadores de personal doméstico	1.424,35	40,70	6,78	1.471,83
99 Actividades de organizaciones y organismos extraterritoriales	904,43	0,00	0,00	904,43
Total ambos sexos	4.345,61	21,02	3,52	4.370,14



Sector	Leve	Grave	Mortal	Total
HOMBRES				
01 Agricultura, ganadería, caza y servicios relacionados con las mismas	2.924,12	0,00	0,00	2.924,12
02 Silvicultura y explotación forestal	13.381,29	0,00	0,00	13.381,29
03 Pesca y acuicultura	4.462,39	0,00	0,00	4.462,39
05 Extracción de antracita, hulla y lignito	10.507,91	0,00	0,00	10.507,91
06 Extracción de minerales metálicos'	0,00	0,00	0,00	0,00
07 Extracción de minerales metálicos'	0,00	0,00	0,00	0,00
08 Otras industrias extractivas	8.695,80	214,71	0,00	8.910,51
09 Actividades de apoyo a las industrias extractivas	368,17	0,00	0,00	368,17
10 Industria de la alimentación	10.007,28	17,34	17,34	10.041,96
11 Fabricación de bebidas'	4.974,33	0,00	0,00	4.974,33
12 Industria del tabaco	847,30	0,00	0,00	847,30
13 Industria textil	6.263,74	127,83	0,00	6.391,57
14 Confección de prendas de vestir	2.756,65	0,00	0,00	2.756,65
15 Industria del cuero y del calzado	5.119,87	0,00	0,00	5.119,87
16 Industria de la madera y del corcho, excepto muebles; cestería y espartería	13.014,63	63,02	31,51	13.109,17
17 Industria del papel	10.720,20	124,41	0,00	10.844,61
18 Artes gráficas y reproducción de soportes grabados: impresión, encuadernación	7.227,69	40,97	0,00	7.268,66
19 Coquerías y refino de petróleo	582,78	0,00	0,00	582,78
20 Industria química	5.503,25	0,00	0,00	5.503,25
21 Fabricación de productos farmacéuticos	3.958,98	0,00	0,00	3.958,98
22 Fabricación de productos de caucho y plásticos	10.464,51	19,03	19,03	10.502,56
23 Fabricación de otros productos minerales no metálicos	11.214,05	56,92	0,00	11.270,97
24 Metalurgia; fabricación de productos de hierro, acero y ferroaleaciones	14.247,09	95,62	0,00	14.342,71
25 Fabricación de productos metálicos, excepto maquinaria y equipo	15.597,62	75,26	14,11	15.686,99
26 Fabricación de productos informáticos, electrónicos y ópticos	1.786,71	0,00	0,00	1.786,71
27 Fabricación de material y equipo eléctrico	6.295,80	43,32	0,00	6.339,12
28 Fabricación de maquinaria y equipo n.c.o.p.	9.660,79	58,29	21,86	9.740,93
29 Fabricación de vehículos de motor, remolques y semirremolques	5.193,72	19,60	9,80	5.223,12
30 Fabricación de otro material de transporte	4.284,38	0,00	11,84	4.296,21
31 Fabricación de muebles	12.299,18	64,66	12,93	12.376,78
32 Otras industrias manufactureras	4.340,08	31,45	31,45	4.402,98



Sector	Leve	Grave	Mortal	Total
HOMBRES				
33 Reparación e instalación de maquinaria y equipo	5.997,72	77,06	0,00	6.074,78
35 Suministro de energía eléctrica, gas, vapor y aire acondicionado	705,28	0,00	0,00	705,28
36 Captación, depuración y distribución de agua	3.462,96	0,00	0,00	3.462,96
37 Recogida y tratamiento de aguas residuales	11.581,61	0,00	0,00	11.581,61
38 Recogida, tratamiento y eliminación de residuos; valorización	9.482,57	17,51	0,00	9.500,08
39 Actividades de descontaminación y otros servicios de gestión de residuos	15.532,76	0,00	0,00	15.532,76
41 Construcción de edificios	9.328,21	78,54	9,48	9.416,22
42 Ingeniería civil	11.566,86	121,80	4,51	11.693,17
43 Actividades de construcción especializada	11.768,30	89,77	12,35	11.870,42
45 Venta y reparación de vehículos de motor y motocicletas	8.163,37	26,77	2,68	8.192,82
46 Comercio al por mayor e intermediarios del comercio, excepto de vehículos de motor y motocicletas	5.000,67	24,12	6,29	5.031,08
47 Comercio al por menor, excepto de vehículos de motor y motocicletas	4.926,05	15,99	2,00	4.944,03
49 Transporte terrestre y por tubería	7.251,14	58,91	11,46	7.321,51
50 Transporte marítimo y por vías navegables interiores	5.332,41	130,06	0,00	5.462,46
51 Transporte aéreo	5.826,51	14,68	0,00	5.841,18
52 Almacenamiento y actividades anexas al transporte	7.308,02	23,33	0,00	7.331,35
53 Actividades postales y de correos	12.197,18	81,31	0,00	12.278,49
55 Servicios de alojamiento	5.369,17	11,50	0,00	5.380,66
56 Servicios de comidas y bebidas	5.252,74	11,72	1,67	5.266,14
58 Edición	810,62	4,88	0,00	815,50
59 Actividades cinematográficas, de vídeo y de programas de televisión, grabación de sonido y edición musical	2.150,88	11,38	0,00	2.162,26
60 Actividades de programación y emisión de radio y televisión	1.084,67	24,65	0,00	1.109,33
61 Telecomunicaciones	921,08	21,13	0,00	942,21
62 Programación, consultoría y otras actividades relacionadas con la informática	398,33	7,24	0,00	405,58
63 Servicios de información	820,79	41,04	0,00	861,83
64 Servicios financieros, excepto seguros y fondos de pensiones	358,58	10,17	5,09	373,84
65 Seguros, reaseguros y fondos de pensiones, excepto Seguridad Social obligatoria	442,09	18,81	18,81	479,71



Sector	Leve	Grave	Mortal	Total
HOMBRES				
66 Actividades auxiliares a los servicios financieros y a los seguros	560,74	0,00	14,38	575,12
68 Actividades inmobiliarias	2.099,83	11,54	0,00	2.111,37
69 Actividades jurídicas y de contabilidad	744,86	0,00	0,00	744,86
70 Actividades de las sedes centrales; actividades de consultoría de gestión empresarial	846,84	29,71	0,00	876,55
71 Servicios técnicos de arquitectura e ingeniería; ensayos y análisis técnicos	1.836,55	7,92	5,28	1.849,75
72 Investigación y desarrollo	905,59	25,51	0,00	931,10
73 Publicidad y estudios de mercado	1.532,48	12,93	6,47	1.551,88
74 Otras actividades profesionales, científicas y técnicas	2.781,57	42,14	21,07	2.844,79
75 Actividades veterinarias	888,23	0,00	0,00	888,23
77 Actividades de alquiler	4.048,04	22,05	9,45	4.079,54
78 Actividades relacionadas con el empleo	7.669,23	22,61	0,00	7.691,84
79 Actividades de agencias de viajes, operadores turísticos, servicios de reservas y act. relacionadas con los mismos	699,32	21,85	0,00	721,18
80 Actividades de seguridad e investigación	5.241,10	17,49	7,00	5.265,59
81 Servicios a edificios y actividades de jardinería	7.907,34	36,87	16,76	7.960,97
82 Actividades administrativas de oficina y otras actividades auxiliares a las empresas	4.343,72	22,25	11,12	4.377,09
84 Administración Pública y defensa; Seguridad Social obligatoria	4.423,26	21,35	4,27	4.448,87
85 Educación	951,48	9,33	0,00	960,81
86 Actividades sanitarias	2.970,46	10,52	3,51	2.984,49
87 Asistencia en establecimientos residenciales	2.747,06	0,00	0,00	2.747,06
88 Actividades de servicios sociales sin alojamiento	2.675,25	20,74	0,00	2.695,99
90 Actividades de creación, artísticas y espectáculos	5.029,98	22,66	0,00	5.052,64
91 Actividades de bibliotecas, archivos, museos y otras actividades culturales	5.157,35	90,48	0,00	5.247,83
92 Actividades de juegos de azar y apuestas	2.311,03	60,82	0,00	2.371,85
93 Actividades deportivas, recreativas y de entretenimiento	5.372,51	118,95	0,00	5.491,46
94 Actividades asociativas	1.685,87	18,13	0,00	1.704,00
95 Reparación de ordenadores, efectos personales y artículos de uso doméstico	5.776,77	11,79	0,00	5.788,55
96 Otros servicios personales	3.472,82	0,00	11,17	3.483,99
97 Actividades de los hogares como empleadores de personal doméstico	1.502,44	49,53	8,26	1.560,22
99 Actividades de organizaciones y organismos extraterritoriales	1.293,75	0,00	0,00	1.293,75
Total hombres	5.638,11	34,33	5,67	5.678,12



Sector	Leve	Grave	Mortal	Total
MUJERES				
01 Agricultura, ganadería, caza y servicios relacionados con las mismas	2.543,72	0,00	0,00	2.543,72
02 Silvicultura y explotación forestal	6.200,04	0,00	0,00	6.200,04
03 Pesca y acuicultura	0,00	0,00	0,00	0,00
05 Extracción de antracita, hulla y lignito	0,00	0,00	0,00	0,00
06 Extracción de minerales metálicos	19.632,53	0,00	0,00	19.632,53
07 Extracción de minerales metálicos	0,00	0,00	0,00	0,00
08 Otras industrias extractivas	2.766,72	0,00	0,00	2.766,72
09 Actividades de apoyo a las industrias extractivas	0,00	0,00	0,00	0,00
10 Industria de la alimentación	6.861,29	14,85	0,00	6.876,14
11 Fabricación de bebidas	873,19	0,00	0,00	873,19
12 Industria del tabaco	411,44	0,00	0,00	411,44
13 Industria textil	2.712,57	0,00	0,00	2.712,57
14 Confección de prendas de vestir	2.300,94	0,00	0,00	2.300,94
15 Industria del cuero y del calzado	3.018,73	0,00	0,00	3.018,73
16 Industria de la madera y del corcho, excepto muebles; cestería y espartería	3.274,28	0,00	0,00	3.274,28
17 Industria del papel	9.701,48	0,00	0,00	9.701,48
18 Artes gráficas y reproducción de soportes grabados: impresión, encuadernación	3.052,80	0,00	0,00	3.052,80
19 Coquerías y refinado de petróleo	469,98	0,00	0,00	469,98
20 Industria química	5.214,75	30,32	0,00	5.245,07
21 Fabricación de productos farmacéuticos	2.761,48	0,00	0,00	2.761,48
22 Fabricación de productos de caucho y plásticos	9.464,16	0,00	0,00	9.464,16
23 Fabricación de otros productos minerales no metálicos	3.105,31	0,00	0,00	3.105,31
24 Metalurgia; fabricación de productos de hierro, acero y ferroaleaciones	2.521,86	0,00	0,00	2.521,86
25 Fabricación de productos metálicos, excepto maquinaria y equipo	4.297,13	61,39	0,00	4.358,51
26 Fabricación de productos informáticos, electrónicos y ópticos	1.323,70	0,00	0,00	1.323,70
27 Fabricación de material y equipo eléctrico	4.486,66	0,00	0,00	4.486,66
28 Fabricación de maquinaria y equipo n.c.o.p.	3.403,26	0,00	0,00	3.403,26
29 Fabricación de vehículos de motor, remolques y semirremolques	4.572,81	40,83	0,00	4.613,64
30 Fabricación de otro material de transporte	1.149,26	0,00	0,00	1.149,26
31 Fabricación de muebles	3.376,60	0,00	0,00	3.376,60
32 Otras industrias manufactureras	2.957,33	0,00	0,00	2.957,33



Sector	Leve	Grave	Mortal	Total
MUJERES				
33 Reparación e instalación de maquinaria y equipo	1.729,64	38,44	0,00	1.768,08
35 Suministro de energía eléctrica, gas, vapor y aire acondicionado	144,41	0,00	0,00	144,41
36 Captación, depuración y distribución de agua	568,42	0,00	0,00	568,42
37 Recogida y tratamiento de aguas residuales	0,00	0,00	0,00	0,00
38 Recogida, tratamiento y eliminación de residuos; valorización	8.181,19	0,00	0,00	8.181,19
39 Actividades de descontaminación y otros servicios de gestión de residuos	0,00	0,00	0,00	0,00
41 Construcción de edificios	996,89	0,00	0,00	996,89
42 Ingeniería civil	1.514,76	0,00	0,00	1.514,76
43 Actividades de construcción especializada	1.384,00	0,00	0,00	1.384,00
45 Venta y reparación de vehículos de motor y motocicletas	1.871,26	0,00	0,00	1.871,26
46 Comercio al por mayor e intermediarios del comercio, excepto de vehículos de motor y motocicletas	2.152,79	1,70	0,00	2.154,49
47 Comercio al por menor, excepto de vehículos de motor y motocicletas	3.697,39	5,08	0,00	3.702,48
49 Transporte terrestre y por tubería	2.345,26	0,00	0,00	2.345,26
50 Transporte marítimo y por vías navegables interiores	3.321,62	0,00	0,00	3.321,62
51 Transporte aéreo	4.946,83	0,00	42,83	4.989,66
52 Almacenamiento y actividades anexas al transporte	4.944,33	8,78	0,00	4.953,11
53 Actividades postales y de correos	10.727,96	14,50	0,00	10.742,46
55 Servicios de alojamiento	6.513,10	0,00	0,00	6.513,10
56 Servicios de comidas y bebidas	5.210,45	5,55	0,00	5.216,00
58 Edición	685,24	0,00	0,00	685,24
59 Actividades cinematográficas, de vídeo y de programas de televisión, grabación de sonido y edición musical	1.421,68	0,00	0,00	1.421,68
60 Actividades de programación y emisión de radio y televisión	736,97	0,00	0,00	736,97
61 Telecomunicaciones	607,28	0,00	0,00	607,28
62 Programación, consultoría y otras actividades relacionadas con la informática	472,93	0,00	0,00	472,93
63 Servicios de información	780,27	0,00	0,00	780,27
64 Servicios financieros, excepto seguros y fondos de pensiones	431,56	0,00	0,00	431,56
65 Seguros, reaseguros y fondos de pensiones, excepto Seguridad Social obligatoria	512,84	0,00	0,00	512,84
66 Actividades auxiliares a los servicios financieros y a los seguros	772,53	0,00	0,00	772,53



Sector	Leve	Grave	Mortal	Total
MUJERES				
68 Actividades inmobiliarias	745,72	0,00	0,00	745,72
69 Actividades jurídicas y de contabilidad	687,01	8,24	0,00	695,26
70 Actividades de las sedes centrales; actividades de consultoría de gestión empresarial	1.027,38	0,00	0,00	1.027,38
71 Servicios técnicos de arquitectura e ingeniería; ensayos y análisis técnicos	702,95	9,01	0,00	711,96
72 Investigación y desarrollo	645,84	24,37	0,00	670,21
73 Publicidad y estudios de mercado	1.091,40	0,00	0,00	1.091,40
74 Otras actividades profesionales, científicas y técnicas	1.863,30	0,00	0,00	1.863,30
75 Actividades veterinarias	1.831,87	0,00	0,00	1.831,87
77 Actividades de alquiler	2.158,09	0,00	0,00	2.158,09
78 Actividades relacionadas con el empleo	3.180,19	4,95	4,95	3.190,09
79 Actividades de agencias de viajes, operadores turísticos, servicios de reservas y act. relacionadas con los mismos	553,27	0,00	0,00	553,27
80 Actividades de seguridad e investigación	3.685,48	12,98	12,98	3.711,43
81 Servicios a edificios y actividades de jardinería	5.497,73	6,87	1,37	5.505,98
82 Actividades administrativas de oficina y otras actividades auxiliares a las empresas	2.991,36	0,00	0,00	2.991,36
84 Administración Pública y defensa; Seguridad Social obligatoria	1.459,85	9,04	2,58	1.471,48
85 Educación	1.004,31	3,57	0,00	1.007,88
86 Actividades sanitarias	2.825,16	9,73	0,00	2.834,90
87 Asistencia en establecimientos residenciales	7.164,24	3,34	0,00	7.167,58
88 Actividades de servicios sociales sin alojamiento	6.148,14	6,53	0,00	6.154,67
90 Actividades de creación, artísticas y espectáculos	2.858,25	0,00	0,00	2.858,25
91 Actividades de bibliotecas, archivos, museos y otras actividades culturales	2.253,66	0,00	0,00	2.253,66
92 Actividades de juegos de azar y apuestas	1.525,53	0,00	0,00	1.525,53
93 Actividades deportivas, recreativas y de entretenimiento	3.495,89	50,85	12,71	3.559,45
94 Actividades asociativas	1.572,91	0,00	0,00	1.572,91
95 Reparación de ordenadores, efectos personales y artículos de uso doméstico	2.169,12	0,00	32,37	2.201,49
96 Otros servicios personales	2.334,75	4,15	0,00	2.338,90
97 Actividades de los hogares como empleadores de personal doméstico	1.064,69	0,00	0,00	1.064,69
99 Actividades de organizaciones y organismos extraterritoriales	564,62	0,00	0,00	564,62
Total mujeres	5.638,11	34,33	5,67	5.678,12



Accidentes in itinere

Índice de incidencia de los accidentes in itinere según gravedad por sexo y sector

Sexo	Sector	Leve	Grave	Mortal	Total
Total	Agricultura y ganadería	243,51	12,82	25,63	281,96
	Industria, energía y minería	567,10	5,89	1,57	574,57
	Construcción	450,43	8,33	4,37	463,13
	Servicios	636,20	5,57	1,00	642,76
	Total	610,42	5,89	1,45	617,75
Hombre	Agricultura y ganadería	205,09	17,09	34,18	256,36
	Industria, energía y minería	500,88	5,96	2,17	509,01
	Construcción	432,29	9,20	4,60	446,09
	Servicios	491,10	7,95	1,67	500,71
	Total	482,23	7,92	2,31	492,46
Mujer	Agricultura y ganadería	358,73	0,00	0,00	358,73
	Industria, energía y minería	742,34	5,73	0,00	748,07
	Construcción	564,65	2,90	2,90	570,44
	Servicios	772,79	3,32	0,37	776,49
	Total	764,28	3,45	0,42	768,15

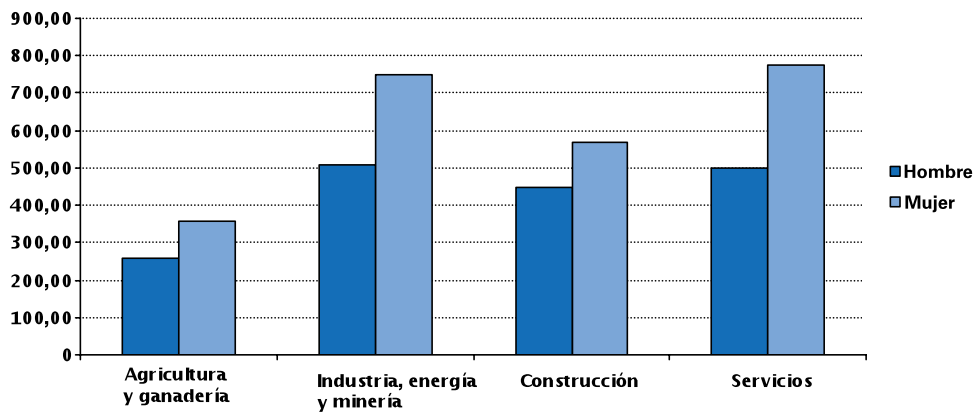



FICHA TÉCNICA

La estadística de Accidentes de Trabajo con baja en la Comunidad de Madrid tiene como objetivo principal el análisis global del estado de la siniestralidad laboral en la Comunidad de Madrid a partir de la explotación estadística de la información contenida en los partes de accidente de trabajo, notificados a la autoridad laboral de la Comunidad de Madrid, mediante el sistema Delt@, en cumplimiento de la Orden TAS/2926/2002.

El sistema Delt@ (Sistema de Declaración Electrónica de Accidentes de Trabajo) entró en vigor en 2003, como modelo establecido por el entonces Ministerio de Trabajo y Asuntos Sociales para la notificación de los partes de accidentes de trabajo. El parte, cumplimentado por la empresa a la que pertenece el trabajador accidentado en el caso de ser un trabajador por cuenta ajena, o por el propio trabajador en el caso de los trabajadores por cuenta propia, recoge los accidentes de trabajo de los trabajadores afiliados a la Seguridad Social con contingencias de accidentes de trabajo cubiertas, de tal manera que quedan excluidos en Delt@ los accidentes sufridos por trabajadores no afiliados a la Seguridad Social (incluidos los funcionarios civiles de la Administración del Estado sujetos al régimen especial de Seguridad Social, el personal al servicio de la Administración de Justicia y el personal militar de las Fuerzas Armadas) o de aquellos trabajadores autónomos que no disponen de cobertura para la contingencia de accidentes de trabajo y enfermedades profesionales.

Con carácter general, el sistema recoge tanto los accidentes registrados como las recaídas derivadas de accidentes previos y, por otro lado, en caso de trabajadores pluriempleados, un mismo accidente puede ser notificado por varias empresas, aspectos que deben ser considerados a efectos de la definición de la unidad estadística utilizada.

Otra característica relevante del sistema Delt@ desde el punto de vista de su explotación estadística, es que se trata de una base de datos constantemente ac-



tualizada, en un doble sentido: en primer lugar, cada una de las notificaciones realizadas en el sistema requiere su formalización por la autoridad laboral competente, y por tanto dicha autoridad laboral tiene capacidad de rechazar y solicitar correcciones en partes previamente incluidos en el sistema, y en segundo lugar, se puede producir el rehúse por parte de las entidad gestoras o colaboradoras de la Seguridad Social.

La casuística descrita implica que los resultados de los informes elaborados por distintos organismos, aunque aparentemente deban coincidir al elaborarse sobre la misma información de partida, no siempre proporcionan datos coincidentes, en tanto que puede haber discrepancias derivadas de la fecha de extracción de los datos, del periodo de referencia, de la exclusión o inclusión de los partes relativos a trabajadores pluriempleados, de la consideración o exclusión de las recaídas etc.

A efectos de esta estadística, y con el fin de armonizar los criterios con el Ministerio de Trabajo e Inmigración y el Instituto Nacional de Seguridad e Higiene en el Trabajo, se han adoptado los criterios que se detallan a continuación:

Objeto de la investigación:

El objeto de la investigación son los accidentes de trabajo con baja relativos a los trabajadores afiliados a alguno de los regímenes de la Seguridad Social que tienen cubiertas dichas contingencias y que han sido notificados a la autoridad laboral de la región durante el periodo de referencia del estudio.

Ámbito temporal:

El ámbito temporal se define por la fecha de baja médica que figura en el parte, por lo que se recogen los accidentes cuya baja médica corresponde al año de referencia y que han sido registrados entre el 1 de enero de dicho año y el mes de abril del año siguiente.



Unidad estadística:

La unidad estadística son los Accidentes de Trabajo con baja, registrados a través del sistema Delt@, y recepcionados por la autoridad laboral de la Comunidad de Madrid en el periodo señalado, excluyendo las recaídas y sin considerar los duplicados por corresponder a trabajadores pluriempleados.

VARIABLES UTILIZADAS:

Vienen inicialmente definidas por su inclusión en el parte de accidente de trabajo, y básicamente se clasifican en:

- Variables relativas al trabajador accidentado: sexo, edad, nacionalidad, situación profesional, antigüedad en el puesto de trabajo, ocupación y tipo de contrato.
- Variables de la empresa en la que el trabajador está dado de alta en la Seguridad Social: actividad principal, tamaño según plantilla, de la cuenta de cotización, modalidad de organización preventiva de la empresa, y tipología de cómo actuaba en el momento del accidente.
- Variables con información sobre el accidente: lugar, fecha y hora, descripción o causa del accidente.
- Variables relativas a la lesión: gravedad, forma, desviación, descripción, agente material y parte del cuerpo lesionada, etc.

Clasificaciones:

Son las clasificaciones establecidas por el propio modelo de notificación junto con la Clasificación Nacional de Actividades Económicas vigente (CNAE09), la Clasificación Nacional de Ocupaciones (CNO-94) y la Nomenclatura de Países y Territorios ISO.



Índice de incidencia:

Siguiendo las recomendaciones de EUROSTAT y los criterios fijados por el Ministerio de Trabajo y Asuntos Sociales, el índice de incidencia se construye con el número de accidentes de trabajo en el numerador y la media anual de los trabajadores afiliados a la Seguridad Social con contingencias por accidentes de trabajo y enfermedades profesionales cubiertas, en el denominador.

A partir de esta definición, el índice se concreta:

$$\text{Índice de incidencia} = \frac{\text{Accidentes de trabajo con baja}}{\text{Afiliados a la SS con contingencia AT y EP}} \times 100.000$$

