

LA COMUNIDAD DE MADRID A VISTA DE PÁJARO

ÍNDICE Y LOCALIZACIÓN DE MUNICIPIOS

Acabada, La	J 2	Galapagar	F 7	Rivas - Vaciadmadrid	J 10
Ajalvir	J 8	Garganta de los Montes	I 3	Robledo de la Jara	J 3
Alameda del Valle	G 3	Garganilla del Lozoya y Pinilla de Buitrago	F 11	Robledo de Chavela	D 8
Alcala de Henares	K 8	Gascones	H 3	Ruberguado	J 1
Alcobendas	I 8	Getafe	H 10	Rozas de Puerto Real	B 10
Alcorcón	G 10	Ginón	G 11	San Agustín del Guadalix	I 6
Alda del Fresno	D 10	Guadalix de la Sierra	I 5	San Fernando de Henares	J 9
Algete	J 7	Guadarrama	E 6	San Lorenzo de El Escorial	E 7
Alpedrete	F 6	Hiruela, La	K 2	San Martín de la Vega	J 11
Árbita	M 10	Horoajo de la Sierra	J 2	San Martín de Valdeiglesias	C 10
Anchuelo	L 9	Horoajuelo de la Sierra	J 2	San Sebastián de los Reyes	I 8
Aranjuez	I 12	Hoyo de Manzanares	G 7	Santa María de la Alameda	D 7
Arganda del Rey	K 10	Humanes de Madrid	G 11	Santorcaz	M 8
Arroyomolinos	G 11	Leganes	H 10	Santos de la Humosa, Los	L 8
Azcazar, El	K 3	Loeches	K 9	Serna del Monte, La	L 1
Bates	G 11	Lozoya	H 3	Serranillos del Valle	G 11
Becerril de la Sierra	F 6	Lozoyuela-Navas-Sieteiglesias	I 3	Sevilla la Nueva	F 10
Belmonte de Tajo	L 12	Mostoles	G 10	Somosierra	J 11
Berrueto, El	J 4	Madarcos	J 2	Soto del Real	H 5
Berzosa del Lozoya	J 3	Madrid	I 9	Talamanca de Jarama	J 5
Boscillos del Monte	G 9	Majadahonda	G 6	Tielmes	L 11
Boalo, El	G 6	Manzanares el Real	G 6	Trilucha	J 12
Braojos	I 2	Meco	L 8	Torrejón de Ardoz	J 9
Brea de Tajo	N 11	Mislorada del Campo	F 9	Torrejón de la Calzada	H 11
Brunete	F 9	Miraflores de la Sierra	H 5	Torrejón de Velasco	H 12
Buitrago del Lozoya	I 3	Moiar, El	J 6	Torrelaguna	J 5
Bustarviejo	I 4	Moraleja de la Sierra	J 2	Torreleones	G 7
Cabanillas de la Sierra	I 5	Montejo de la Sierra	J 2	Torremoncalva de Jarama	J 4
Cabrera, La	I 4	Moraleja de Enmedio	G 11	Torres de la Alameda	K 9
Castiella de los Vidrios	B 10	Morzarzal	F 6	Tres Cantos	K 9
Camarna de Esteruelas	K 8	Morata de Tajuña	K 11	Valdaracete	M 11
Campo Real	K 10	Navacerrada	F 6	Valdeavero	L 7
Cansoria	B 11	Navalafuente	I 5	Valdeleguena	K 12
Carabancha	L 11	Navalagamella	E 8	Valdemarco	I 4
Casarrubuelos	G 12	Navalcarnero	F 10	Valdeanoya	D 8
Cercedilla	F 5	Navarredonda y San Mamés	H 9	Valdemorillo	E 6
Cervera de Buitrago	J 3	Nuevo Baztán	L 10	Valdeolmos-Alalpardo	K 7
Ciencinos	B 11	Navarredonda y San Mamés	H 9	Valdepiñeros	K 5
Chinchón	K 12	Orusco de Tajuña	M 11	Valdetorres de Jarama	J 6
Ciempozuelos	I 12	Paracuellos de Jarama	J 8	Valdelecha	L 10
Cobaña	J 7	Parla	H 11	Valverde de Alcalá	E 6
Collado Mediano	F 6	Patones	J 4	Vellilla de San Antonio	J 10
Collado Villalba	F 6	Pedrezuela	I 5	Vellón, El	J 5
Colmenar de Oreja	K 13	Pelayos de la Presa	C 10	Venturada	I 5
Colmenar del Arroyo	D 9	Perales de Tajuña	L 11	Villa del Prado	C 11
Colmenar Viejo	H 6	Pezueta de las Torres	M 9	Villacoquejos	J 13
Comenarejo	F 7	Piñacac - Gandullas	F 7	Villalbilla	L 9
Corpa	L 9	Pinilla del Valle	H 3	Villanueva de Tajo	L 13
Coslada	J 9	Pinto	I 11	Villamantia	E 10
Cubas de la Sagra	G 12	Pozuelo de Alarcón	H 9	Villanueva de Perales	E 10
Daganzo de Arriba	K 8	Pozuelo del Rey	L 10	Villanueva de San Pedro	F 8
Escorial, El	E 7	Prádena del Rincón	J 2	Villavieja de Yangua	M 10
Estremera	N 12	Puebla de la Sierra	E 2	Villavieja de Yangua	M 10
Fresnedillas de la Oliva	E 8	Puentes Viejas	J 3	Villavieja de Yangua	M 10
Fresno de Torote	K 7	Quijorna	F 9	Villavieja de Yangua	M 10
Fuenlabrada	H 11	Rascafría	C 4	Villavieja de Yangua	M 10
Fuente el Saz de Jarama	J 7	Redueña	I 5	Villavieja de Yangua	M 10
Fuente de Yangua	M 12	Ribatejada	K 6	Zarzalejo	E 8

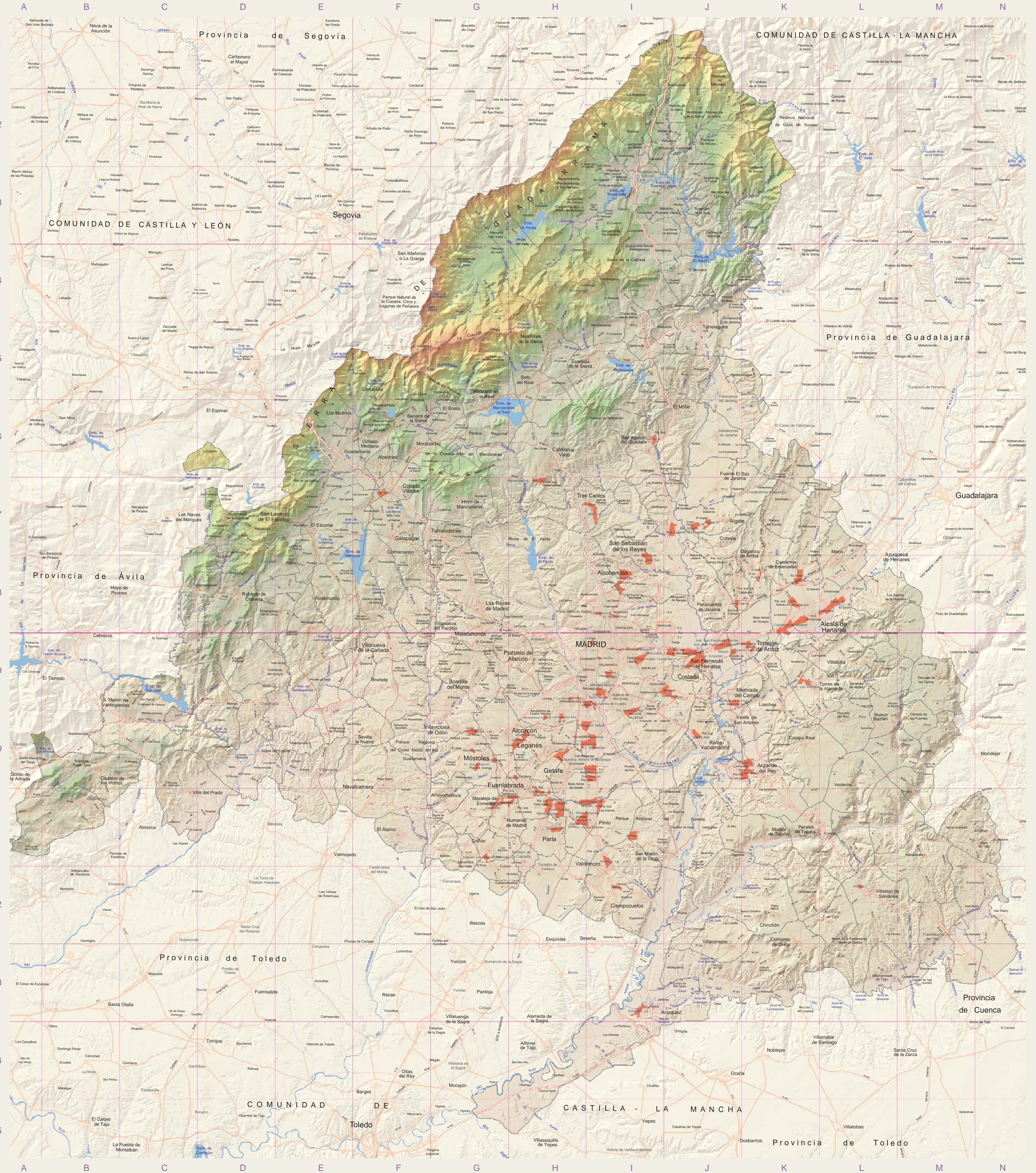

OROGRAFÍA, POSICIÓN GEOGRÁFICA Y LÍMITES

Cotas		Localización y altitud		Posición y límites	
Cota máxima	Peñalara (2.430 metros)	Latitud Norte	41° 10'		
Cota mínima	Aberche en Villa del Prado (430 metros)	Extremo Septentrional	41° 10'		
		Extremo Meridional	39° 53'		
Picos de mayor altitud		Municipio		Longitud respecto al meridiano de Madrid	
Peñalara	Rascafría	2.430	Longitud respecto al meridiano de Greenwich	Extremo Oriental	0° 38' E
Cabeza de Hierro	Rascafría/Navacerrada	2.383	Extremo Occidental	0° 53' W	
Los Pájaros	Rascafría	2.334	Longitud respecto al meridiano de Greenwich	Extremo Oriental	2° 03' W
Dos Hermanas	Rascafría	2.271	Extremo Occidental	4° 34' W	
Alto de Guaramillas	Manzanares/Navacerrada	2.262	Perímetro	648 Km	
Bola del Mundo	Manzanares/Navacerrada	2.258	Superficie	8.030,1 Km²	
Malicosa	Manzanares/Navacerrada	2.227			
El Navero	Pinilla del Valle	2.209			
Los Neveros	Rascafría	2.139			
Siete Picos	Cercedilla	2.138			

Fuente: Instituto Geográfico Nacional. Ministerio de Fomento.

SUELO SEGÚN PLANEAMIENTO, 2003

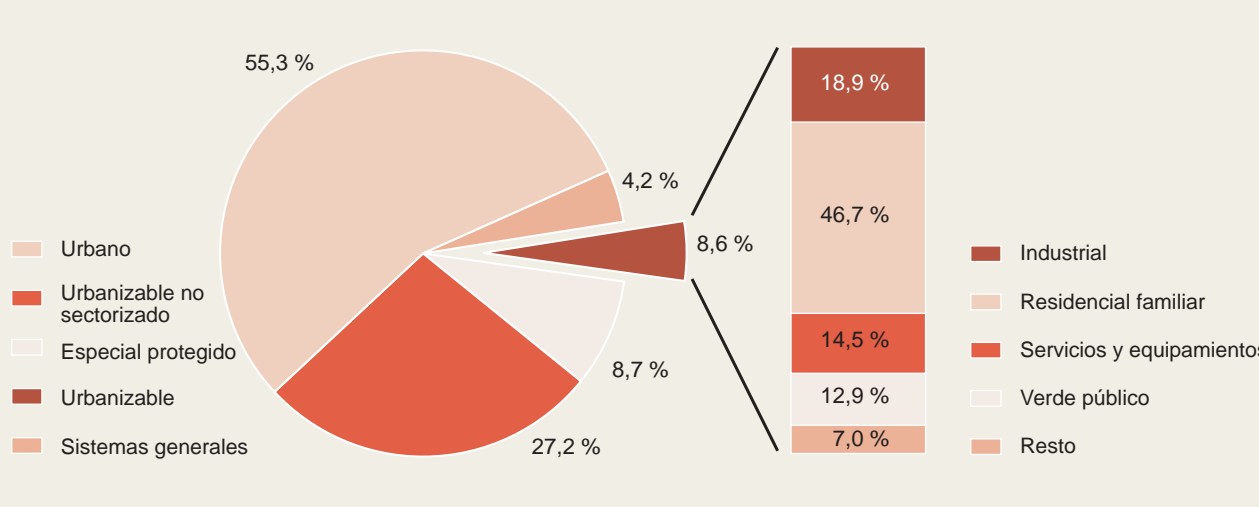

Fuente: Dirección General de Urbanismo y Estrategia Territorial. Consejería de Medio Ambiente y Ordenación del Territorio.

SECCIÓN TOPOGRÁFICA



Fuente: Dirección General de Urbanismo y Estrategia Territorial. Consejería de Medio Ambiente y Ordenación del Territorio.

DIFUSIÓN ESTADÍSTICA

LA COMUNIDAD DE MADRID A VISTA DE PÁJARO

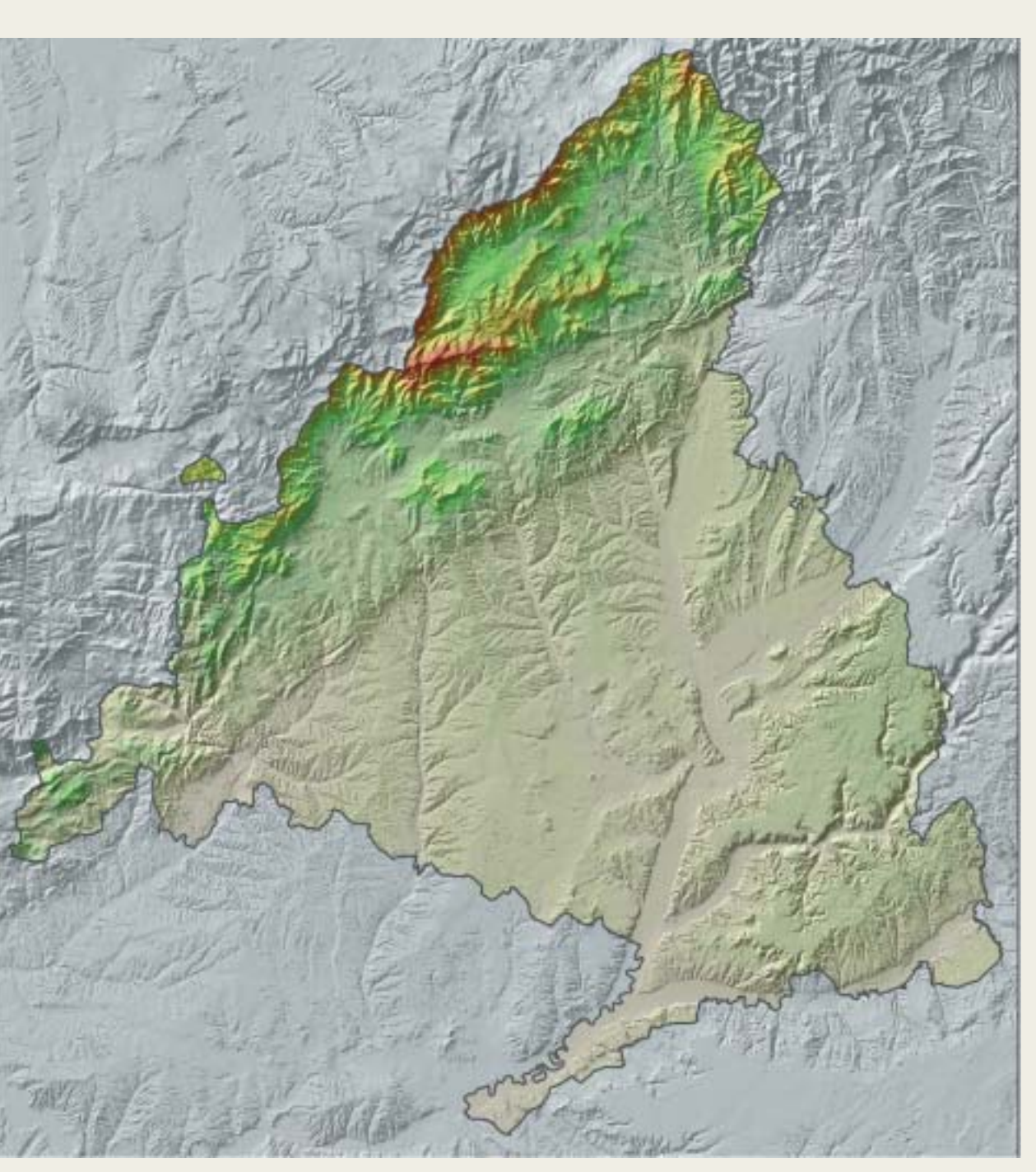

LEYENDA

Límites		Carreteras		Hidrología		Otros	
	Sectores urbanos con más de 500 empleos industriales		Interurbanas		Embalses y pantanos		Líneas tren cercanías
	Límite municipal		Circunvalación		Ríos principales		Cañadas
	Límite distrito Madrid		Principales		Resto de ríos		Alto, cerro, pico
	Ayuntamientos		Urbanas		Urbanas		
			Secundarias		Secundarias		
			Locales		Locales		

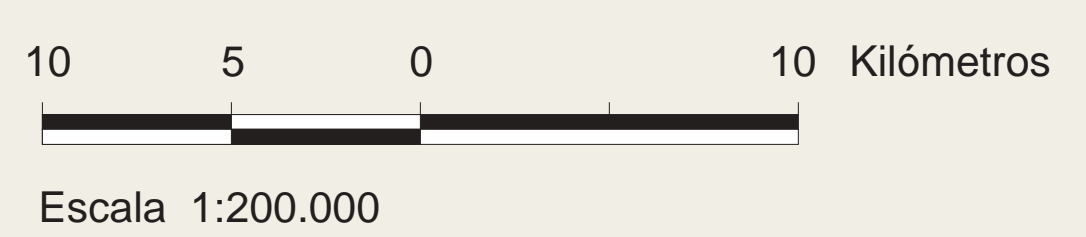

Escala 1:200.000

Edita: Instituto de Estadística de la Comunidad de Madrid
 Consejería de Economía y Consumo
 C/ Príncipe de Vergara, 108. 28002 Madrid
 Depósito legal: M-49650-2007
 1ª edición: Noviembre 2007
 Tirada: 5.000 ejemplares
 Coste unitario: 0,44 euros
 Imprime: Artegraf S.A.

Proyección Universal Transversal Mercator. Huso 30
 Elipsoide Internacional. Datum Postdam
 Información geográfica cedida por el Servicio Geográfico Regional
 Dirección General de Urbanismo y Estrategia Territorial
 Consejería de Medio Ambiente y Ordenación del Territorio