

Resultados de la evaluación final de los alumnos de Educación Primaria, Educación Secundaria Obligatoria, Diversificación Curricular, Programas de Cualificación Profesional Inicial, Bachillerato y Ciclos Formativos en el curso 2011-2012

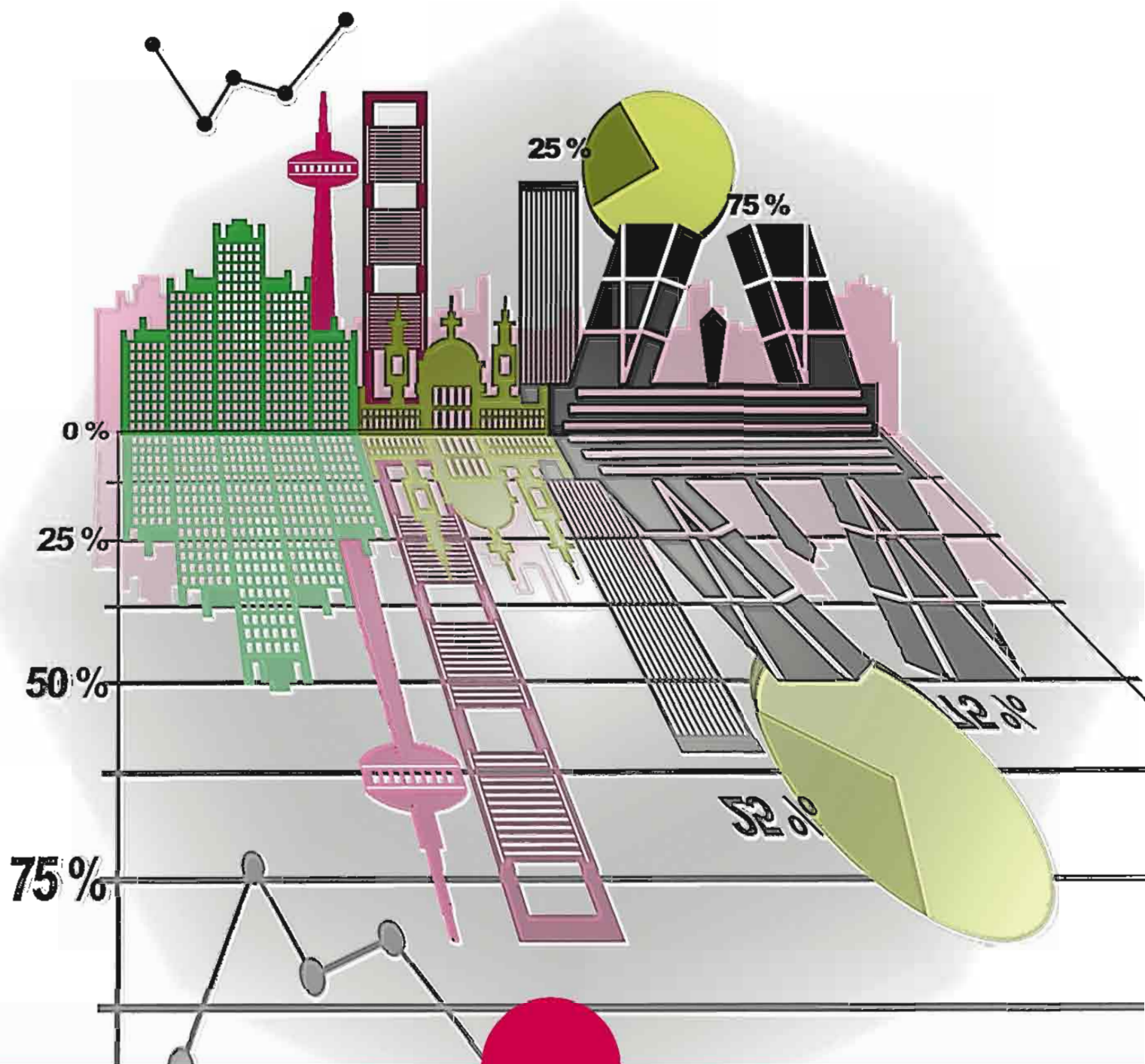

Nº 42

EDU
Publicaciones
CONSEJERÍA DE EDUCACIÓN, JUVENTUD Y DEPORTE



**Resultados de la evaluación final de
los alumnos de Educación Primaria,
Educación Secundaria Obligatoria,
Diversificación Curricular,
Programas de Cualificación
Profesional Inicial, Bachillerato
y Ciclos Formativos en el curso
2011-2012**



Esta versión digital forma parte de la Biblioteca Virtual de la Consejería de Educación, Juventud y Deporte de la Comunidad de Madrid y las condiciones de su distribución y difusión se encuentran amparadas por el marco legal de la misma

www.madrid.org/edupubli
edupubli@madrid.org



CONSEJERÍA DE EDUCACIÓN, JUVENTUD Y DEPORTE
Comunidad de Madrid

CONSEJERÍA DE EDUCACIÓN, JUVENTUD Y DEPORTE

Viceconsejería de Organización Educativa

Realización:

Subdirección General de Inspección Educativa
Inspecciones Territoriales de Madrid Capital, Norte, Sur, Este y Oeste
Coordinador y Diseño: Manuel Muñoz Gamero

© Comunidad de Madrid

Edita: Viceconsejería de Organización Educativa de la Consejería de Educación, Juventud y Deporte de la Comunidad de Madrid
c/ Santa Hortensia, 30. 28002 Madrid

www.madrid.org

Tirada: 2.300 ejemplares

Edición: 08/2014

Preimpresión: Allende Branding

Impresión: Boletín Oficial de la Comunidad de Madrid

Depósito legal: M-21143-2014

ISBN: 978-84-451-3482-5

Impreso en España - Printed in Spain

Índice

Presentación	9
Introducción	11
Elaboración del presente estudio	12
1. Recepción de los informes de la evaluación final de curso	12
2. Promoción y titulación de los alumnos	13
3. Calificaciones positivas	14
4. Calificaciones por áreas, materias y módulos profesionales	14
5. Representación gráfica de los porcentajes anteriores	14
Abreviaturas generales.....	15
Situación del alumnado en los cursos 2006-2007 a 2011-2012.....	16
I. Educación Primaria	23
1.1. Introducción	24
1.2. Número de centros y de alumnos evaluados en 2º, 4º y 6º cursos de Educación Primaria	25
1.3. Resultados de la evaluación de los alumnos de Educación Primaria	30
1.3.1. La promoción de alumnos en Educación Primaria	31
1.3.1.1. La promoción de alumnos desde 2007-2008 al 2011-2012	31
1.3.1.2. Acceso a la Educación Secundaria Obligatoria	35
1.3.1.3. Alumnos que promocionan con Refuerzo o Adaptaciones Curriculares	36
1.3.2. Promoción por áreas en la Educación Primaria	40
II. Educación Secundaria Obligatoria	51
2.1. Introducción	52
2.2. Número de centros y de alumnos evaluados en 1º, 2º, 3º y 4º cursos de la ESO	54
2.3. Situación actual de los alumnos evaluados en 1º, 2º, 3º y 4º cursos de ESO y 1º y 2º cursos de Bachillerato	57
2.4. Resultados de la evaluación de los alumnos de Educación Secundaria Obligatoria	60
2.4.1. Promoción o titulación de alumnos de 1º, 2º, 3º y 4º cursos de la ESO	60
2.4.2. Alumnos de 4º de Educación Secundaria Obligatoria que obtienen el Título de Graduado en Educación Secundaria	70
2.4.3. Promoción o Titulación de alumnos de ESO desde el curso 2006-2007 a 2011-2012	72
2.4.4. Promoción por materias en Educación Secundaria Obligatoria en las Direcciones de Área Territorial	74
2.4.5. Porcentajes de aprobados por materias en Educación Secundaria Obligatoria en la Comunidad de Madrid	80
2.4.6. Las materias con menor porcentaje de calificación positiva	83

III. Diversificación Curricular en 3º y 4º de Educación Secundaria Obligatoria.....	85
3.1. Introducción.....	86
3.2. Normativa que regula los programas de Diversificación Curricular.....	86
3.3. Alumnos evaluados en 3º y 4º de ESO y número de alumnos en Programas de Diversificación Curricular en las Direcciones de Área Territorial, y en la Comunidad de Madrid, en los cursos 2002-2003 a 2011-2012.....	87
3.3.1. Distribución de grupos y alumnos en 3º de ESO.....	90
3.3.2. Representación gráfica de la Diversificación Curricular en 3º de ESO.....	90
3.3.3. Distribución de grupos y alumnos que cursan el programa en 4º de ESO.....	91
3.3.4. Representación gráfica del Programa de Diversificación Curricular en 4º de ESO.....	92
3.4. Centros que imparten Programas de Diversificación Curricular en 3º y 4º de ESO por Direcciones de Área Territorial, y en la Comunidad de Madrid, en el curso 2011-2012.....	93
3.4.1. Distribución de grupos y alumnos en 3º y 4º de la ESO; promoción y titulación.....	93
IV. Programa de Cualificación Profesional Inicial.....	97
4.1. Introducción.....	98
4.2. Perfiles y familias implantados en la Comunidad de Madrid.....	100
4.2.1. Número de alumnos y resultados de certificación en los perfiles y familias implantados en la Comunidad por D.A.T. y titularidad.....	100
4.2.2. Número total de alumnos y resultados de certificación en los perfiles y familias implantados en la Comunidad por D.A.T.	103
4.2.3. Resultados académicos por módulos en los perfiles y familias implantados en la Comunidad de Madrid.....	106
4.2.4. Alumnos y porcentajes en los perfiles y familias implantados en la Comunidad de Madrid. (Gráficos).....	107
4.3. Módulos voluntarios en la Comunidad de Madrid.....	109

V. Bachillerato	111
5.1. Introducción.....	112
5.2. Número de centros y número de alumnos evaluados en 1º y 2º de Bachillerato.....	115
5.3. Situación progresiva de los alumnos evaluados en 1º y 2º de Bachillerato y su relación con 1º, 2º, 3º y 4º de la E.S.O.	118
5.4. Resultados de la evaluación de los alumnos de Bachillerato.....	120
5.4.1. Introducción.....	120
5.4.2. Promoción de curso y titulación en Bachillerato.....	121
5.4.3. Promoción y titulación de alumnos por modalidades de Bachillerato en centros públicos y privados.....	124
5.4.3.1. Primero de Bachillerato.....	124
5.4.3.1.1. Promoción en los cursos 2000-2001 a 2011-2012 por modalidades.....	125
5.4.3.2. Segundo de Bachillerato.....	130
5.4.4. Porcentaje de titulación de alumnos de 2º Bachillerato, de centros privados y públicos, y total en la Comunidad.....	133
5.4.5. Resultados por materias en 1º y 2º de Bachillerato cursos 2010-2011 y 2011-2012.....	135
5.4.6. Las materias con menor porcentaje positivo en el año académico 2011-2012.....	148
5.4.7. Resultados obtenidos por los alumnos en las Pruebas de Acceso a las Enseñanzas Universitarias de Grado 2011-2012.....	150
5.5. Alumnos en el Bachillerato a distancia.....	152
5.6. Alumnos en el Bachillerato nocturno.....	153
VI. Ciclos formativos de grado medio y de grado superior	155
6.1. Introducción.....	156
6.2. Legislación.....	156
6.3. Matriculación de alumnos en formación profesional específica. Curso 2011-2012.....	157
6.3.1. Centros públicos.....	157
6.3.1.1. Régimen Presencial.....	157
6.3.1.2. Régimen a Distancia.....	162
6.3.2. Centros privados.....	165
6.3.2.1. Régimen Presencial.....	165
6.3.2.2. Régimen a Distancia.....	169
6.3.3. Datos totales de evaluación en régimen presencial en la Comunidad de Madrid. Curso 2011-2012.....	170

6.4.	Resultados generales de evaluación. Curso 2011-2012.....	170
6.4.1.	Ciclos formativos cortos (de duración cuatro trimestres).....	170
6.4.1.1.	Ciclos formativos de grado medio.....	171
6.4.1.2.	Ciclos formativos de grado superior.....	171
6.4.1.3.	Diagrama Sectorial del alumnado de Ciclos Cortos.....	172
6.4.2.	Ciclos formativos largos (de duración seis trimestres).....	172
6.4.2.1.	Ciclos formativos de grado medio.....	173
6.4.2.2.	Ciclos formativos de grado superior.....	173
6.4.2.3.	Diagrama Sectorial de los Ciclos Largos.....	174
6.5	Evaluación de los Ciclos por familias profesionales.....	174
6.5.1.	Datos generales.....	174
6.5.2.	Familia de actividades agrarias.....	176
6.5.3.	Familia de actividades físicas y deportivas.....	176
6.5.4.	Familia de administración y gestión.....	176
6.5.5.	Familia de administrativo.....	176
6.5.6.	Familia agraria.....	177
6.5.7.	Familia de artes gráficas.....	177
6.5.8.	Familia de comercio y marketing.....	177
6.5.9.	Familia de comunicación, imagen y sonido.....	178
6.5.10.	Familia de edificación y obra civil.....	178
6.5.11.	Familia de electricidad y electrónica.....	179
6.5.12.	Familia de fabricación mecánica.....	180
6.5.13.	Familia de hostelería y turismo.....	180
6.5.14.	Familia de imagen personal.....	182
6.5.15.	Familia de industrias alimentarias.....	182
6.5.16.	Familia de informática.....	183
6.5.17.	Familia de informática y comunicaciones.....	183
6.5.18.	Familia de instalación y mantenimiento.....	183
6.5.19.	Familia de madera y mueble.....	184
6.5.20.	Familia de mantenimiento de vehículos autopropulsados.....	184
6.5.21.	Familia de mantenimiento y servicio a la producción.....	184
6.5.22.	Familia de química.....	185
6.5.23.	Familia de sanidad.....	185
6.5.24.	Familia de servicios socioculturales y a la comunidad	186
6.5.25.	Familia de textil, confección y piel.....	187
6.5.26.	Familia de transporte y mantenimiento de vehículos.....	187

VII. Índice de Tablas	189
7.1. Educación Primaria.....	190
7.2. Educación Secundaria Obligatoria.....	191
7.3. Diversificación curricular en 3º y 4º de Educación Secundaria Obligatoria.....	192
7.4. Programa de Cualificación Profesional Inicial.....	193
7.5. Bachillerato.....	193
7.6. Ciclos formativos de grado medio y de grado superior.....	194
VIII. Índice de Gráficos.....	197



Presentación

Por decimotercer año consecutivo, publicamos este Libro de Resultados Escolares en el que la Consejería de Educación, Juventud y Deporte ofrece a todos los centros docentes que imparten enseñanzas no universitarias, al profesorado y a todas las personas interesadas datos significativos para el análisis y la reflexión sobre la realidad educativa madrileña.

Como es sabido, la presente publicación se elabora a partir de los resultados académicos obtenidos por el alumnado de las enseñanzas de Educación Primaria, Educación Secundaria Obligatoria, Bachillerato y Formación Profesional de Grado Medio y Superior de la totalidad de los centros de la Comunidad de Madrid. Estos datos se presentan desglosados por enseñanzas, ciclos y cursos, así como por Direcciones de Área Territorial, lo que permite un análisis a un tiempo global y desagregado de la evolución de la enseñanza en la Comunidad de Madrid. Como novedad, se ofrecen también en el presente curso las calificaciones obtenidas por los alumnos presentados a la Prueba de Acceso a las Enseñanzas Universitarias de Grado.

Conocer con detalle el rendimiento de sus alumnos y su evolución puede orientar a los centros en la mejora de sus resultados académicos. Por ello, antes de publicar la presente obra se ha remitido a cada centro sus respectivos resultados, en un documento que los presenta en comparación con los de su zona, su Dirección de Área Territorial y el conjunto de la Comunidad de Madrid. Este estudio no habría sido posible sin la colaboración constante a lo largo de estos años tanto de los propios centros escolares como de la Inspección Educativa. A todos ellos quiero expresar desde aquí mi más sincero agradecimiento.

Carmen Pérez-Llorca Zamora
Viceconsejera de Organización Educativa
Madrid, marzo de 2014



Introducción

La presente publicación recoge los resultados académicos obtenidos por el alumnado de los niveles de Educación Primaria, Educación Secundaria Obligatoria, Bachillerato y Formación Profesional de la Comunidad de Madrid en el curso 2011-2012, así como, por vez primera, las calificaciones obtenidas por los alumnos presentados a la Prueba de Acceso a las Enseñanzas Universitarias de Grado.

El análisis de los resultados académicos de los centros públicos, concertados y privados que imparten los currículos oficiales aprobados por la Comunidad de Madrid presenta un interés indudable, por cuanto permite a las autoridades, en particular, y a la comunidad educativa, en general, evaluar el funcionamiento y la evolución del sistema educativo madrileño.

Aunque los resultados constituyen tan sólo un elemento cuantitativo, su estudio permite fijar nuestra atención sobre algunos de los puntos débiles del sistema, indicándonos con claridad las áreas de mejora sobre las que será necesario incidir y facilitando así, a su vez, el perfeccionamiento de la práctica docente, sin el cual no será posible alcanzar un avance sostenible de los resultados académicos.

Por ello, la Inspección Educativa recoge en su Plan General de Actuación de cada curso el estudio de los datos de la evaluación final de los alumnos del curso anterior, incluidos en el Documento de Organización del Centro (DOC) que se remite durante el mes de octubre a la correspondiente Dirección de Área Territorial para que dichos datos sean analizados y valorados por los Inspectores en sus visitas a los centros.

La Consejería de Educación, Juventud y Deporte, y la comunidad educativa en general, disponen, en fin, a través de esta publicación, de una información interesante para llevar a cabo una reflexión acerca del rendimiento de los centros y responder así a las necesidades educativas de los escolares madrileños.

Deseo, por tanto, agradecer el trabajo, el esfuerzo y la dedicación de las personas que han realizado este estudio, con el sincero deseo de que resulte de utilidad para que el profesorado evalúe su práctica docente y desarrolle planes de mejora.

Luis E. Íñigo Fernández
Subdirector General de Inspección Educativa

Elaboración del presente estudio

1. Recepción de los informes de la evaluación final de curso

Como en años anteriores, se parte para esta publicación de Resultados Escolares 2011-2012, de los informes de la evaluación final de dicho curso, que todos los centros públicos y privados realizan en los meses de junio y septiembre.

En el curso 2011-2012 todos los informes de los centros públicos, CEIP e IES, han llegado electrónicamente a través de SICE, mientras que los centros privados y concertados los han facilitado, a través de unos ficheros de base de datos, muy optimizados, por el correo electrónico oficial de la Comunidad. Esto último ha hecho posible evitar errores y ahorrar tiempo en la introducción de los datos, por parte de los centros.

El cuadro siguiente muestra el número de informes enviados a los centros y las fechas correspondientes en las que el profesorado ha podido disponer de los resultados globales de su centro, relacionado con su zona, con su Área Territorial y con su situación en la Comunidad. Esta información enriquece las posibilidades del análisis, de la reflexión y, consiguientemente, facilita las propuestas de mejora correspondientes que cada centro se plantea.

Etapas educativas, número de informes y fecha de envío a los centros*

ETAPAS	Nº DE INFORMES (Centros)	FECHA DE ENVÍO
Educación Primaria	1.296	30 de noviembre de 2012
Educación Secundaria Obligatoria	793	19 de marzo de 2013
P.C.P.I.	187	5 de junio de 2013
Bachillerato	622	3 de mayo de 2013
PAU	611	4 de febrero de 2013
Ciclos Formativos	253	22 de mayo de 2013
TOTAL	3.762	

* Los colores de las etapas se mantienen en todas las tablas de este libro.

2. Promoción y titulación de los alumnos

De los informes recibidos de los centros cada año, la base de datos sigue recogiendo y acumulando aquellos resultados que son de utilidad para la preparación de este libro:

- Número de alumnos evaluados en los centros de cada Área Territorial y en los diversos niveles educativos.
- Número de alumnos que han promocionado al ciclo o curso siguiente en cada una de las etapas.
- Número de alumnos de cada etapa educativa que han obtenido la promoción o titulación correspondiente en los cursos terminales.

A cada centro se le ha enviado un informe donde, en una o varias tablas, se recogen los datos siguientes:

- Del centro.
- De los centros de cada zona, distrito o localidad.
- De los centros de cada Área Territorial.
- De los centros de la Comunidad de Madrid.

La representación se refiere al final de cada ciclo o curso en los que puede producirse la promoción, es decir, al final de:

- Los cursos 2º, 4º y 6º de Educación Primaria.
- Los cuatro cursos, 1º, 2º, 3º y 4º de Educación Secundaria Obligatoria.
- La Diversificación Curricular en 3º y 4º de ESO.
- Los Programas de Cualificación Profesional Inicial.
- Los cursos 1º y 2º de Bachillerato.
- Los Ciclos Formativos de Grado Medio y de Grado Superior.

La promoción del alumnado de Educación Primaria y de Educación Secundaria Obligatoria (ESO) se presenta con el número de alumnos que promocionan al ciclo o curso siguiente con una, dos o más áreas sin aprobar. En 4º curso se especifica si los alumnos han recibido el título con una o dos materias pendientes, y excepcionalmente con tres, siempre que no sean simultáneamente Lengua Castellana y Literatura y Matemáticas.

3. Calificaciones positivas

Se entiende por calificación positiva:

- En Educación Primaria, la calificación es positiva cuando los resultados de la evaluación se expresan en los siguientes términos: Suficiente (SU), Bien (BI), Notable (NT) o Sobresaliente (SB).
- En Educación Secundaria Obligatoria (ESO), cuando la materia correspondiente aparece con las calificaciones de Suficiente (SU), Bien (BI), Notable (NT) o Sobresaliente (SB).
- En Diversificación Curricular, cuando en el acta de evaluación final de los grupos de referencia, los alumnos aparecen con calificaciones de Suficiente (SU), Bien (BI), Notable (NT) o Sobresaliente (SB), tanto en las materias cursadas en el grupo de referencia, como en las cursadas en el Programa de Diversificación Curricular.
- En Bachillerato, cuando, en el acta final de curso y en la materia correspondiente, el alumno ha sido calificado con una puntuación igual o superior a cinco puntos.
- En Ciclos Formativos, cuando los alumnos consiguen una puntuación igual o superior a cinco puntos y apto en el módulo de Formación en Centros de Trabajo.

4. Calificaciones por áreas, materias y módulos profesionales

Mantenemos también los porcentajes de alumnos que han superado las distintas áreas o materias, como expresión de la mayor o menor dificultad de estas. Estos porcentajes aparecen separados por los niveles, ámbitos, etapas o cursos a los que nos hemos referido en el anterior punto 2.

5. Representación gráfica de los porcentajes anteriores

Se presentan los datos en sus correspondientes tablas, y se visualizan por medio de representaciones gráficas, como ayuda complementaria. Se recogen los datos del curso 2011-2012 relacionándolos con el curso anterior. Permanecen los resultados de cursos anteriores en la publicación.

ABREVIATURAS GENERALES

A.C.: Adaptación Curricular
Al.: Alumnos
ART, Art.: Artes
C. del Medio, Conocimiento del Medio n., s. y c.: Conocimiento del Medio natural, social y cultural
C. Madrid: Comunidad de Madrid
CC. Tierra y M. A.: Ciencias de la Tierra y Medioambientales
CC. Naturaleza: Ciencias de la Naturaleza
CC. Soc., G. y H.: Ciencias Sociales, Geografía e Historia
CCNNS, CNS: Modalidad de Bachillerato LOGSE Ciencias de la Naturaleza y de la Salud
CCTEC, CCT: Modalidad de Bachillerato LOE Ciencias y Tecnología
CFGM, Ciclos G. Medio: Ciclo Formativo de Grado Medio
CFGS, Ciclos G. Superior: Ciclo Formativo de Grado Superior
Con 1 pend.: Con un área o materia pendiente
DAT, D.A.T.: Dirección de Área Territorial
Divers.: Programa de Diversificación Curricular
E. Ciudadanía: Educación para la Ciudadanía
E. Física: Educación Física
E. Plástica y V.: Educación Plástica y Visual
Econ. Org. Empresas: Economía y Organización de Empresas
Ed. Ético-Cívica: Educación Ético-Cívica
Ed., Educ.: Educación
ESO, E.S.O.: Educación Secundaria Obligatoria
Gª SOCIAL: Garantía Social
H. Religiones: Historia de las Religiones
HHCCSS: Modalidad de Bachillerato LOGSE y LOE Humanidades y Ciencias Sociales
L. Castellana, L. Castellana y L.: Lengua Castellana y Literatura
LOE, L.O.E.: Ley Orgánica de Educación
LOGSE, L.O.G.S.E.: Ley de Ordenación General del Sistema Educativo
Matemáticas CCSS.I: Matemáticas aplicadas a las Ciencias Sociales I
Matr.: Matriculados
M-C, M-Capital: Dirección de Área Territorial de Madrid-Capital
M-E, M-Este: Dirección de Área Territorial de Madrid-Este
M-N, M-Norte: Dirección de Área Territorial de Madrid-Norte
M-O, M-Oeste: Dirección de Área Territorial de Madrid-Oeste
M-S, M-Sur: Dirección de Área Territorial de Madrid-Sur
O. M.: Orden Ministerial
PCPI, P.C.P.I.: Programas de Cualificación Profesional Inicial
Pdte., Pend.: Pendiente
RE: Refuerzo
RE-AC: Refuerzo-Adaptaciones curriculares
S.L.E.: Segunda Lengua Extranjera
T.E.: Técnicas Experimentales
Tabla-B: Tabla Bachillerato
Tabla-CF: Tabla Ciclos Formativos
Tabla-D: Tabla Diversificación Curricular
Tabla-P: Tabla Educación Primaria
Tabla-PCPI: Programas de Cualificación Profesional Inicial
Tabla-S: Tabla Educación Secundaria Obligatoria
TEC, TECN: Modalidad de Bachillerato LOGSE Tecnológico
Tecn. Expr. Graf. P.: Técnicas de Expresión Gráfico-plástica

Situación del alumnado en los cursos 2006-2007 a 2011-2012

**Tabla I. Número de alumnos escolarizados en Centros Públicos y Privados de la Comunidad de Madrid.
2006-2007 y 2007-2008**

Nivel	Enseñanza	M-Capital	M-Norte	M-Sur	M-Este	M-Oeste	Total	Comunidad
INFANTIL	Pública	36.131	11.836	38.067	23.681	14.879	124.594	242.913
	Privada	73.722	7.780	11.872	9.042	15.903	118.319	
PRIMARIA	Pública	54.289	17.207	53.434	35.445	20.298	180.673	336.257
	Privada	100.335	9.070	19.227	7.020	19.932	155.584	
E.S.O.	Pública	36.437	11.969	42.745	24.794	12.850	128.795	237.901
	Privada	70.660	7.131	13.518	4.951	12.846	109.106	
GARANTÍA SOCIAL	Pública	1.044	195	866	528	252	2.885	3.992
	Privada	842	41	124	70	30	1.107	
BACHILLERATO	Pública	19.007	4.064	16.169	7.418	5.868	52.526	89.107
	Privada	26.363	2.345	3.090	909	3.874	36.581	
CICLOS G. MEDIO	Pública	5.815	874	4.800	2.017	1.076	14.582	19.246
	Privada	2.845	343	995	265	216	4.664	
CICLOS G. SUPERIOR	Pública	9.794	1.040	5.260	1.872	1.319	19.285	25.269
	Privada	4.643	235	561	48	497	5.984	
Totales	Pública	162.517	47.185	161.341	95.755	56.542	523.340	954.685
	Privada	279.410	26.945	49.387	22.305	53.298	431.345	
Total Comunidad de Madrid		441.927	74.130	210.728	118.060	109.840	954.685	954.685

2006-2007

Nivel	Enseñanza	M-Capital	M-Norte	M-Sur	M-Este	M-Oeste	Total	Comunidad
INFANTIL	Pública	38.023	12.854	39.716	24.151	14.640	129.384	261.756
	Privada	78.057	8.625	18.987	9.205	17.498	132.372	
PRIMARIA	Pública	56.228	17.735	55.099	36.053	20.331	185.446	346.654
	Privada	102.628	9.483	21.995	7.148	19.954	161.208	
E.S.O.	Pública	35.180	12.500	39.334	24.712	12.724	124.450	234.609
	Privada	70.710	6.540	15.033	5.026	12.850	110.159	
GARANTÍA SOCIAL	Pública	1.022	207	930	575	220	2.954	4.297
	Privada	843	86	303	80	31	1.343	
BACHILLERATO	Pública	18.139	3.799	15.006	8.940	4.762	50.646	86.713
	Privada	25.713	2.315	3.289	874	3.876	36.067	
CICLOS G. MEDIO	Pública	6.595	854	4.465	2.123	1.097	15.134	20.092
	Privada	2.949	266	1.250	280	213	4.958	
CICLOS G. SUPERIOR	Pública	10.240	1.203	4.704	1.874	1.046	19.067	25.529
	Privada	4.840	216	703	0	703	6.462	
Totales	Pública	165.427	49.152	159.254	98.428	54.820	527.081	979.650
	Privada	285.740	27.531	61.560	22.613	55.125	452.569	
Total Comunidad de Madrid		451.167	76.683	220.814	121.041	109.945	979.650	979.650

2007-2008

**Tabla II. Número de alumnos escolarizados en Centros Públicos y Privados de la Comunidad de Madrid.
2008-2009 a 2009-2010**

Nivel	Enseñanza	M-Capital	M-Norte	M-Sur	M-Este	M-Oeste	Total	Comunidad
INFANTIL	Pública	40.967	13.198	45.083	27.456	15.572	142.276	285.685
	Privada	79.989	9.165	21.831	10.188	22.236	143.409	
PRIMARIA	Pública	57.788	17.901	59.113	37.318	20.592	192.712	362.556
	Privada	103.601	9.884	23.286	8.329	24.744	169.844	
E.S.O.	Pública	38.604	11.666	40.528	25.105	13.263	129.166	238.015
	Privada	69.011	5.895	15.439	5.221	13.283	108.849	
GARANTÍA SOCIAL	Pública	1.343	317	1.196	746	300	3.902	5.681
	Privada	1.167	70	433	72	37	1.779	
BACHILLERATO	Pública	18.813	4.302	15.774	9.136	5.587	53.612	87.766
	Privada	23.397	2.001	3.630	836	4.290	34.154	
CICLOS G. MEDIO	Pública	6.557	940	4.764	2.004	1.130	15.395	19.036
	Privada	2.343	237	711	164	186	3.641	
CICLOS G. SUPERIOR	Pública	10.394	1.141	4.854	1.782	1.210	19.381	22.431
	Privada	2.491	144	319	0	96	3.050	
Totales	Pública	174.466	49.465	171.312	103.547	57.654	556.444	1.021.170
	Privada	281.999	27.396	65.649	24.810	64.872	464.726	
Total Comunidad de Madrid		456.465	76.861	236.961	128.357	122.526	1.021.170	1.021.170

2008-2009

Nivel	Enseñanza	M-Capital	M-Norte	M-Sur	M-Este	M-Oeste	Total	Comunidad
INFANTIL	Pública	42.036	13.364	46.490	28.034	15.654	145.578	289.351
	Privada	80.480	9.311	22.047	10.240	21.695	143.773	
PRIMARIA	Pública	58.565	18.340	61.695	38.232	21.192	198.024	372.347
	Privada	105.270	10.288	24.022	8.770	25.973	174.323	
E.S.O.	Pública	38.134	11.633	40.327	24.858	15.219	130.171	241.900
	Privada	70.353	6.275	16.000	5.330	13.771	111.729	
P.C.P.I.	Pública	1.453	410	1.367	817	336	4.383	6.351
	Privada	1.274	120	418	73	83	1.968	
BACHILLERATO	Pública	20.456	4.607	16.628	9.786	5.734	57.211	93.291
	Privada	24.943	2.205	3.550	906	4.476	36.080	
CICLOS G. MEDIO	Pública	7.892	1144	5.720	2.299	1.224	18.279	25.089
	Privada	4.172	467	1586	365	220	6.810	
CICLOS G. SUPERIOR	Pública	11.523	1.112	5.408	1.991	1.406	21.440	29.432
	Privada	6.075	263	949	0	705	7.992	
Totales	Pública	180.059	50.610	177.635	106.017	60.765	575.086	1.057.761
	Privada	292.567	28.929	68.572	25.684	66.923	482.675	
Total Comunidad de Madrid		472.626	79.539	246.207	131.701	127.688	1.057.761	1.057.761

2009-2010

**Tabla III. Número de alumnos escolarizados en Centros Públicos y Privados de la Comunidad de Madrid.
2010-2011 y 2011-2012**

Nivel	Enseñanza	M-Capital	M-Norte	M-Sur	M-Este	M-Oeste	Total	Comunidad
INFANTIL	Pública	45.330	13.594	48.171	28.959	15.550	151.604	301.509
	Privada	81.377	9.826	23.784	12.085	22.833	149.905	
PRIMARIA	Pública	59.640	18.595	64.512	39.471	21.639	203.857	383.865
	Privada	107.428	10.882	25.005	9.645	27.048	180.008	
E.S.O.	Pública	37.829	11.646	40.372	24.934	13.538	128.319	240.578
	Privada	69.781	6.480	16.293	5.554	14.151	112.259	
P.C.P.I.	Pública	1.419	377	1.369	864	361	4.390	6.193
	Privada	1.086	98	425	129	65	1.803	
BACHILLERATO	Pública	21.464	4.786	17.887	10.186	5.997	60.320	96.463
	Privada	24.720	2.323	3.472	989	4.639	36.143	
CICLOS G. MEDIO	Pública	8.227	1225	6.338	2.263	1.272	19.325	26.875
	Privada	4.801	516	1562	445	226	7.550	
CICLOS G. SUPERIOR	Pública	12.103	1.297	5.936	2.160	1.479	22.975	31.903
	Privada	6.669	304	1269	0	686	8.928	
Totales	Pública	186.012	51.520	184.585	108.837	59.836	590.790	1.087.386
	Privada	295.862	30.429	71.810	28.847	69.648	496.596	
Total Comunidad de Madrid		481.874	81.949	256.395	137.684	129.484	1.087.386	1.087.386

2010-2011

Nivel	Enseñanza	M-Capital	M-Norte	M-Sur	M-Este	M-Oeste	Total	Comunidad
INFANTIL	Pública	47.196	13.685	50.782	29.660	16.150	157.473	308.441
	Privada	82.553	9.978	23.775	12.464	22.198	150.968	
PRIMARIA	Pública	60.081	18.480	66.302	40.291	22.304	207.458	388.107
	Privada	106.206	11.053	25.962	10.553	26.875	180.649	
E.S.O.	Pública	37.518	11.923	40.729	24.938	13.874	128.982	241.898
	Privada	69.480	6.474	16.524	6.058	14.380	112.916	
P.C.P.I.	Pública	1.541	334	1.390	866	342	4.473	6.405
	Privada	1.184	89	472	123	64	1.932	
BACHILLERATO	Pública	22.187	4.789	18.430	10.196	6.100	61.702	97.927
	Privada	24.389	2.424	3.470	1197	4.745	36.225	
CICLOS G. MEDIO	Pública	8.536	1224	6.418	2.430	1.280	19.888	27.840
	Privada	5.087	513	1599	525	228	7.952	
CICLOS G. SUPERIOR	Pública	13.228	1.650	6.395	2.337	1.665	25.275	35.218
	Privada	7.110	343	1717	74	699	9.943	
Totales	Pública	190.287	52.085	190.446	110.718	61.715	605.251	1.105.836
	Privada	296.009	30.874	73.519	30.994	69.189	500.585	
Total Comunidad de Madrid		486.296	82.959	263.965	141.712	130.904	1.105.836	1.105.836

2011-2012

Evolución del alumnado de la Comunidad de Madrid desde el curso 2004-2005 a 2011-2012



Gráfico nº 1. Evolución del alumnado en la Comunidad de Madrid. Cursos 2004-2005 a 2011-2012.

Alumnado en la Comunidad de Madrid por D.A.T. en el curso 2011-2012.
(Escala logarítmica)



Gráfico nº 2. Totales de alumnos en la Comunidad de Madrid por D.A.T.

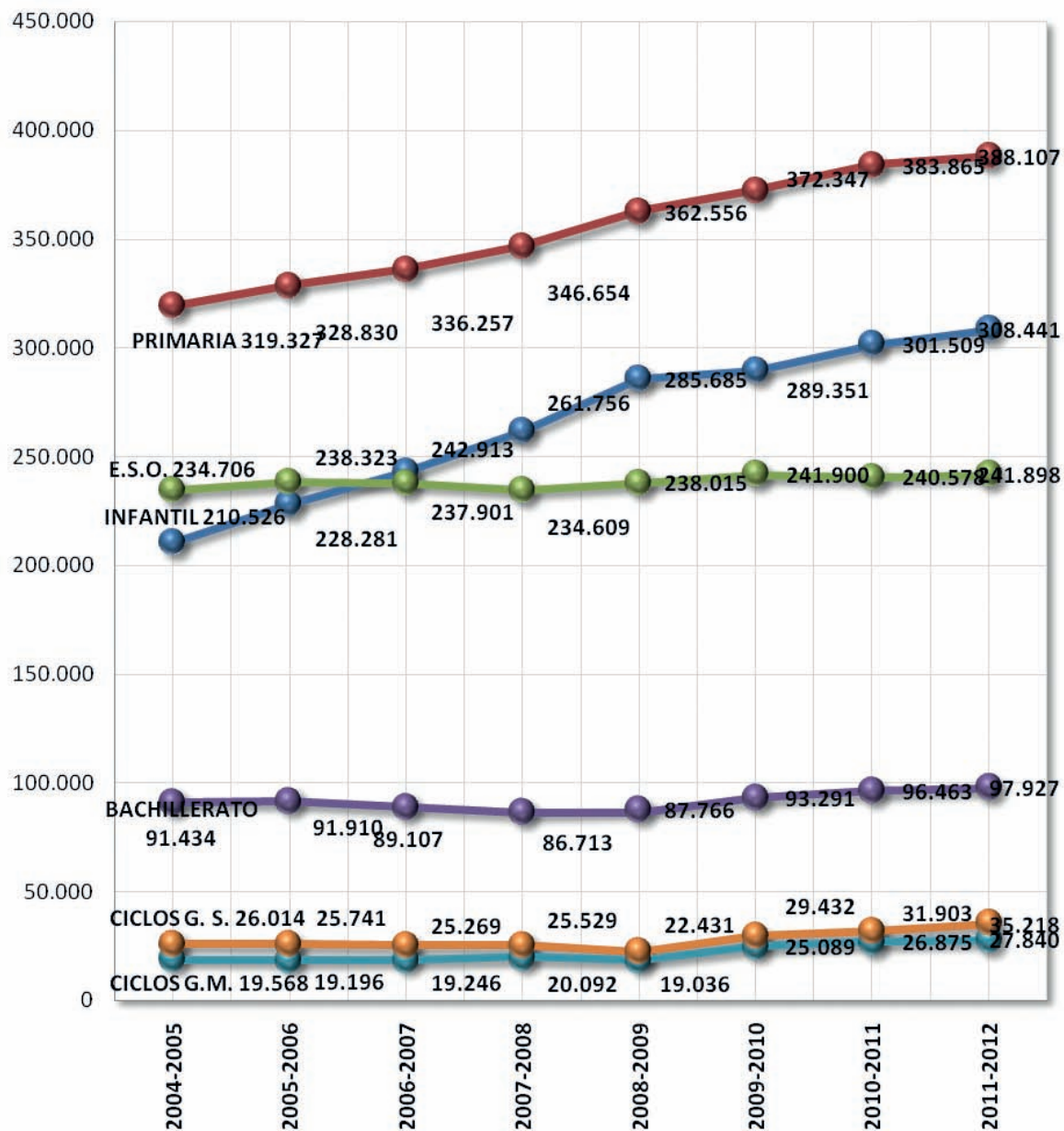

Gráfico nº 3. Alumnos escolarizados en las distintas enseñanzas, en centros públicos y privados (concertados y privados) en los cursos 2006-2007 al 2011-2012, en cada una de las Direcciones de Área Territorial de la Comunidad de Madrid. A diferencia de cursos anteriores, desde 2008-2009 no están sumados los alumnos de Aulas de Enlace, Enseñanzas Artísticas, ni Escuelas Oficiales de Idiomas.

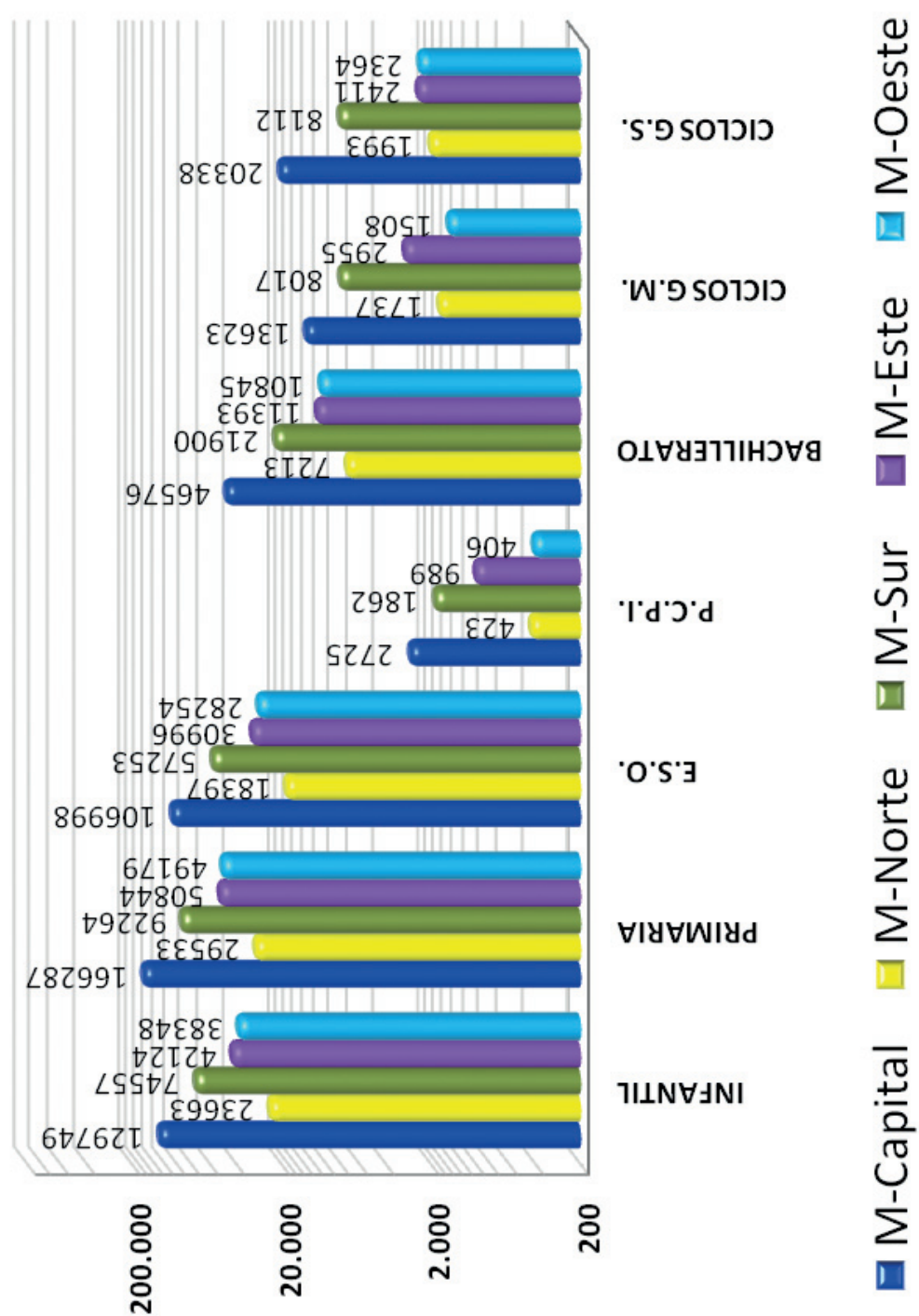

I. Educación Primaria

1.1. Introducción

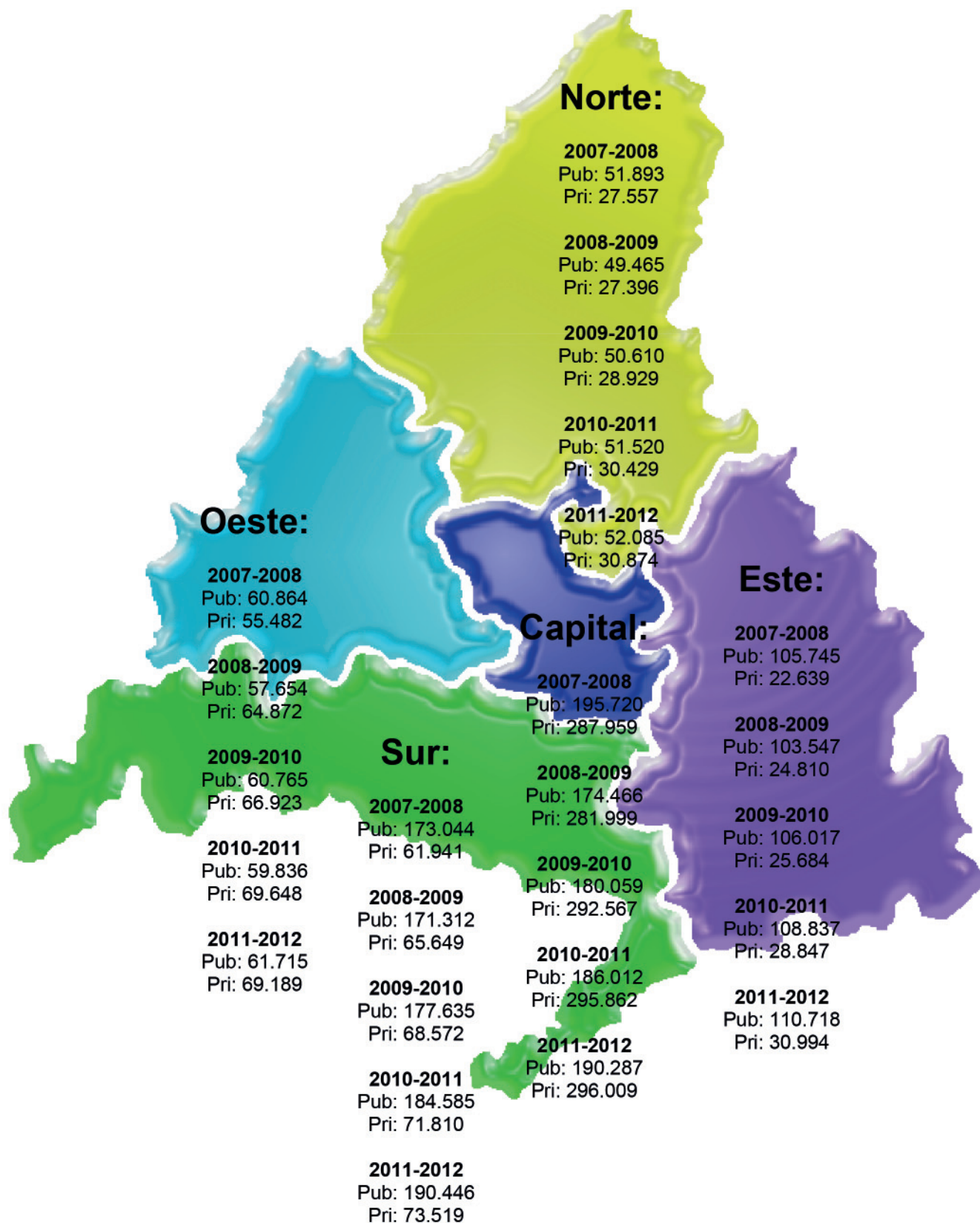
La Educación Primaria es una etapa obligatoria y gratuita, cuya finalidad es proporcionar a todos los alumnos una educación que permita su desarrollo personal, en un ambiente que propicie la consecución de su bienestar y la adquisición de las habilidades culturales básicas, fundamentalmente las referidas a su comprensión y expresión oral, a las técnicas instrumentales básicas como la lectura, la escritura y el cálculo. Todo ello sin olvidar que las mismas tienen su proyección en la dimensión social del educando, en la creación de sus hábitos de estudio y trabajo, así como en el desarrollo de sus intereses artísticos, los cuales son fundamentales para desarrollar su creatividad y favorecer su madurez emocional.

Abarca seis cursos académicos y los alumnos la cursan normalmente entre los seis y doce años de edad.

Se distribuye en tres ciclos de dos años escolares cada uno, en los que se imparten diferentes áreas curriculares con un carácter integrador.

Los colegios públicos de Educación Infantil y Primaria imparten las enseñanzas correspondientes al segundo ciclo de Educación Infantil y la Educación Primaria completa. Esta etapa también se imparte en Colegios Privados Concertados y Colegios Privados.

La etapa de Educación Primaria ha de completarse con la de la Educación Secundaria Obligatoria para, una vez concluidas ambas, pueda el alumnado obtener el Título de Graduado en Educación Secundaria Obligatoria siempre que alcance los objetivos y las competencias básicas establecidas curricularmente.

La normativa aplicable a esta etapa en los ámbitos curriculares y organizativos, durante el curso 2011/2012, fundamentalmente es la siguiente:

- **RESOLUCIÓN de 26 de marzo de 2012**, de la Viceconsejería de Educación, por la que se modifican parcialmente las Resoluciones de 10 de julio de 2008 y de 21 de julio de 2006, por las que se dictan instrucciones para la organización de las actuaciones de compensación educativa (BOCM 30 de abril de 2012).
- **ORDEN 1688/2011, de 29 de abril**, de la Consejería de Educación por la que se regula la realización de actividades extraescolares en colegios públicos (BOCM 19 de mayo de 2011).
- **DECRETO 12/2011, de 24 de marzo**, del Consejo de Gobierno, de autonomía de los planes de estudio de Educación Primaria de la Comunidad de Madrid (BOCM 15 de abril de 2011).
- **ORDEN 6365/2010, de 29 de diciembre**, por la que se establece el horario del profesor responsable del servicio de biblioteca escolar, fuera del horario lectivo (BOCM 17 de enero de 2011).
- **ORDEN 2774/2011, de 11 de julio**, de la Consejería de Educación y Empleo, por la que se desarrollan los Decretos de Autonomía de los Planes de Estudio en la Educación Primaria y en la Educación Secundaria Obligatoria y se regula su implantación en los centros educativos de la Comunidad de Madrid (BOCM 19 de julio de 2011).
- **ORDEN 5958/2010, de 7 de diciembre**, por la que se regulan los colegios públicos bilingües de la Comunidad de Madrid (BOCM de 21 de enero de 2011).
- **DECRETO 22/2007, de 10 de mayo**, del Consejo de Gobierno, por el que se establece para la Comunidad de Madrid el currículo de la Educación Primaria (BOCM del 29).
- **ORDEN ECI/1957/2007, de 6 de junio**, por la que se establecen los currículos de las enseñanzas de religión católica correspondientes a la Educación Infantil, a la Educación Primaria y a la Educación Secundaria Obligatoria (BOE de 3 de julio).
- **ORDEN 3319-01/2007, de 18 de junio**, del Consejero de Educación, por la que se regulan para la Comunidad de Madrid la implantación y la organización de la Educación Primaria derivada de la Ley Orgánica 2/2006, de 3 de mayo, de Educación (BOCM de 20 de julio).

- **ORDEN ECI/1845/2007, de 19 de junio**, por la que se establecen los elementos de los documentos básicos de evaluación de la educación básica regulada por la LEY ORGÁNICA 2/2006, de 3 de mayo, de Educación, así como los requisitos formales derivados del proceso de evaluación que son precisos para garantizar la movilidad del alumnado (BOE del 22).
- **ORDEN 1028/2008, de 29 de febrero**, de la Consejería de Educación, por la que se regulan para la Comunidad de Madrid la evaluación en la Educación Primaria y los documentos de aplicación (BOCM de 14 de marzo).
- **ORDEN 3225/2008, de 27 de junio**, por la que se modifica la Orden 1028/2008, de 29 de febrero, de la Consejería de Educación, por la que se regulan para la Comunidad de Madrid la evaluación en la Educación Primaria y los documentos de aplicación (BOCM de 1 de agosto).
- **RESOLUCIÓN de 10 de julio de 2008**, de la Viceconsejería de Educación, por la que se modifica parcialmente la Resolución de 21 de julio de 2006, de la Viceconsejería de Educación, por la que se dictan instrucciones para la organización de las actuaciones de compensación educativa en el ámbito de la enseñanza básica en los centros docentes sostenidos con fondos públicos de la Comunidad de Madrid (BOCM de 6 de agosto).
- **RESOLUCIÓN de 21 de julio de 2006**, de la Viceconsejería de Educación, por la que se dictan instrucciones para la organización de las actuaciones de compensación educativa en el ámbito de la enseñanza básica en los centros docentes sostenidos con fondos públicos de la Comunidad de Madrid (BOCM de 14 de agosto).
- **REAL DECRETO 1513/2006**, de 7 de diciembre, por el que se establecen las enseñanzas mínimas de la Educación Primaria (BOE del 8).
- **ORDEN ECI/1128/2006, de 6 de abril**, por la que se desarrolla el Real Decreto 717/2005, de 20 de junio, por el que se regula la ordenación de las enseñanzas en los centros docentes acogidos al convenio entre el Ministerio de Educación y Ciencia y The British Council (BOE del 19).
- **REAL DECRETO 717/2005, de 20 de junio**, por el que se regula la ordenación de las enseñanzas en los centros docentes acogidos al convenio entre el Ministerio de Educación y Ciencia y The British Council (BOE de 6 de julio).
- **RESOLUCIÓN de 20 de diciembre de 2005**, de la Dirección General de Ordenación Académica, por la que se establecen los estándares o conocimientos esenciales de las áreas de Lengua castellana y literatura y de Matemáticas, para los diferentes ciclos de la Educación Primaria en la Comunidad de Madrid (BOCM de 3 de enero de 2006).
- **ORDEN 2199/2004, de 15 de junio**, del Consejero de Educación por la que se regulan el horario semanal de las enseñanzas de la Educación Primaria y las enseñanzas de la Lengua Extranjera en el primer ciclo de la misma, y se establece el Plan para el Fomento de la Lectura y el Desarrollo de la Comprensión Lectora y las medidas de apoyo y refuerzo en dicho nivel educativo (BOCM del 16).

1.2. Número de centros y de alumnos evaluados en 2º, 4º y 6º cursos de Educación Primaria

Los datos de matrícula y de centros que han impartido la Educación Primaria en la Comunidad de Madrid van a ser analizados al finalizar cada uno de los ciclos en los que se evalúan los alumnos. Para ello, vamos a realizar una tabla en la que se especifique estos datos en 2º, 4º y 6º cursos de Educación Primaria agrupados por Dirección de Área Territorial y teniendo en cuenta la titularidad de los centros. Además se van a especificar los cursos académicos 2010-2011 y 2011-2012 para poder compararlos.

Los datos presentados en la Tabla P-I son consecuencia del análisis de los informes enviados por todos los centros en los que se imparte esta etapa educativa. Tras la agrupación y estudio de estos datos se realiza y envía un informe individual a cada uno de los centros para que procedan a su análisis y valoración.

El día 30 de noviembre de 2012 se ha enviado a cada uno de los 1.296 centros evaluados que imparten Educación Primaria el informe correspondiente al curso 2011-2012 en el que constan sus resultados y, junto a ellos, los de su zona, su Dirección de Área Territorial y los del conjunto de la Comunidad de Madrid. Esta información viene enviándose a los centros desde el curso 1999-2000.

Tabla P-I. Número de centros y alumnos evaluados en Educación Primaria en cada uno de los cursos terminales de los ciclos y en cada una de las direcciones de área territorial, enseñanza pública y privada, y total en los cursos 2010-2011 y 2011-2012

DAT	Titularidad	Primer Ciclo (2º curso)				Segundo Ciclo (4º curso)				Tercer Ciclo (6º curso)				TOTAL				
		Nº CENTROS		Nº ALUMNOS		Nº CENTROS		Nº ALUMNOS		Nº CENTROS		Nº ALUMNOS		Nº CENTROS		Nº ALUMNOS		
		1011	1112	1011	1112	1011	1112	1011	1112	1011	1112	1011	1112	1011	1112	1011	1112	Difer.
M-CAPITAL	PÚBLICOS	237	237	10.797	10.944	234	236	9.899	9.954	234	234	9.258	9.460	237	237	29.954	30.358	404
	PRIVADOS	318	316	17.753	17.557	318	316	17.112	17.270	318	316	16.812	16.972	318	316	51.677	51.799	122
	TOTAL	555	553	28.550	28.501	552	552	27.011	27.224	552	550	26.070	26.432	555	553	81.631	82.157	526
M-NORTE	PÚBLICOS	77	77	3.309	3.281	76	76	3.140	3.065	76	76	3.070	2.985	77	77	9.519	9.331	-188
	PRIVADOS	25	27	1.562	1.588	25	27	1.509	1.525	25	27	1.443	1.492	25	27	4.514	4.605	91
	TOTAL	102	104	4.871	4.869	101	103	4.649	4.590	101	103	4.513	4.477	102	104	14.033	13.936	-97
M-SUR	PÚBLICOS	232	236	11.856	12.204	228	229	10.733	10.844	226	227	9.683	10.407	232	236	32.272	33.455	1.183
	PRIVADOS	82	81	4.704	4.623	82	81	4.311	4.219	82	81	4.103	4.025	82	81	13.118	12.867	-251
	TOTAL	314	317	16.560	16.827	310	310	15.044	15.063	308	308	13.786	14.432	314	317	45.390	46.322	932
M-ESTE	PÚBLICOS	139	140	7.182	7.330	139	139	6.576	6.676	138	137	6.187	6.393	139	140	19.945	20.399	454
	PRIVADOS	31	34	1.795	1.912	31	34	1.608	1.733	31	34	1.468	1.601	31	34	4.871	5.246	375
	TOTAL	170	174	8.977	9.242	170	173	8.184	8.409	169	171	7.655	7.994	170	174	24.816	25.645	829
M-OESTE	PÚBLICOS	79	79	4.025	4.011	78	78	3.568	3.694	75	76	3.264	3.439	80	80	10.857	11.144	287
	PRIVADOS	66	68	4.663	4.576	66	68	4.222	4.222	66	68	3.823	3.846	66	68	12.708	12.644	-64
	TOTAL	145	147	8.688	8.587	144	146	7.790	7.916	141	144	7.087	7.285	146	148	23.565	23.788	223
COMUNIDAD	PÚBLICOS	764	769	37.169	37.770	755	758	33.916	34.233	749	750	31.462	32.684	765	770	102.547	104.687	2.140
	PRIVADOS	522	526	30.477	30.256	522	526	28.762	28.969	522	526	27.649	27.936	522	526	86.888	87.161	273
	TOTAL	1.286	1.295	67.646	68.026	1.277	1.284	62.678	63.202	1.271	1.276	59.111	60.620	1.287	1.296	189.435	191.848	2.413

Al comparar el curso 2010-2011 con el 2011-2012, observamos que el número total de alumnos evaluados asciende de 189.435 a 191.848, aumentando en 2.413 alumnos. La distribución de estos alumnos por Direcciones de Área Territorial no es totalmente homogénea aumentando o disminuyendo según las Direcciones de Área de la siguiente forma:

- **Madrid-Capital** aumenta un total de 526 alumnos, 404 en centros públicos y 122 alumnos en centros privados.
- **Madrid-Norte** disminuye su número de alumnos en 97, disminuye 188 en centros públicos y aumenta 91 en centros privados.
- **Madrid-Sur** aumenta el total de alumnos en 932 distribuidos como 1.183 alumnos más en centros públicos y 251 menos en centros privados.
- **Madrid-Este** aumenta en 829 alumnos, 454 en centros públicos y 375 alumnos en centros privados.
- **Madrid-Oeste** aumenta su número de alumnos en 223, aumento de 287 en los centros públicos y disminución de 64 en centros privados.

Globalmente ha aumentado el número de alumnos evaluados en 2.413, se observa que están distribuidos de la siguiente forma: 273 en centros privados y 2.140 en centros públicos.

A continuación, podemos ver la representación gráfica de los alumnos evaluados en los tres ciclos de Educación Primaria en los dos últimos cursos 2010-2011 y 2011-2012.

Alumnos de Educación Primaria matriculados en los cursos 2010-2011 y 2011-2012

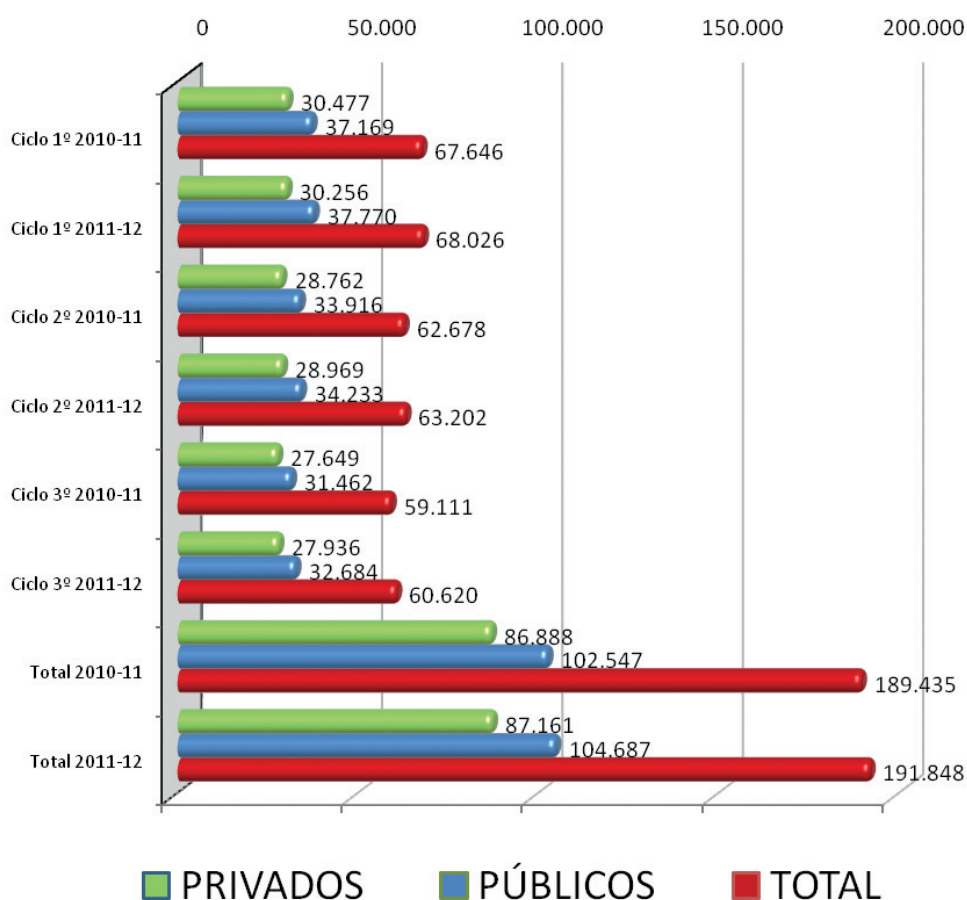



Gráfico nº 5. Alumnos evaluados en 2º, 4º y 6º de Educación Primaria, por Direcciones de Área Territorial, en la Comunidad de Madrid en los cursos 2007-2008 a 2011-2012.

La evolución del número de alumnos existentes en los cursos 2010-2011 y 2011-2012, en 2º, 4º y 6º cursos de Educación Primaria, tanto en centros públicos como privados, se recoge en la Tabla P-II.

Tabla P-II. Evolución de alumnos de enseñanza pública y privada en educación primaria en cada uno de los cursos terminales de los ciclos. Cursos 2010-2011 y 2011-2012. Totales de los dos últimos cursos

	DAT	1º Ciclo (2º curso)		2º Ciclo (4º curso)		3º Ciclo (6º curso)		Total		Diferencia
		2010-11	2011-12	2010-11	2011-12	2010-11	2011-12	2010-11	2011-12	
		ENSEÑANZA PÚBLICA	M-C	10.797	10.944	9.899	9.954	9.258	9.460	
	M-N	3.309	3.281	3.140	3.065	3.070	2.985	9.519	9.331	-188
	M-S	11.856	12.204	10.733	10.844	9.683	10.407	32.272	33.455	1.183
	M-E	7.182	7.330	6.576	6.676	6.187	6.393	19.945	20.399	454
	M-O	4.025	4.011	3.568	3.694	3.264	3.439	10.857	11.144	287
TOTAL PÚBLICA		37.169	37.770	33.916	34.233	31.462	32.684	102.547	104.687	2.140
ENSEÑANZA PRIVADA	M-C	17.753	17.557	17.112	17.270	16.812	16.972	51.677	51.799	122
	M-N	1.562	1.588	1.509	1.525	1.443	1.492	4.514	4.605	91
	M-S	4.704	4.623	4.311	4.219	4.103	4.025	13.118	12.867	-251
	M-E	1.795	1.912	1.608	1.733	1.468	1.601	4.871	5.246	375
	M-O	4.663	4.576	4.222	4.222	3.823	3.846	12.708	12.644	-64
TOTAL PRIVADA		30.477	30.256	28.762	28.969	27.649	27.936	86.888	87.161	273
TOTAL COMUNIDAD		67.646	68.026	62.678	63.202	59.111	60.620	189.435	191.848	2.413

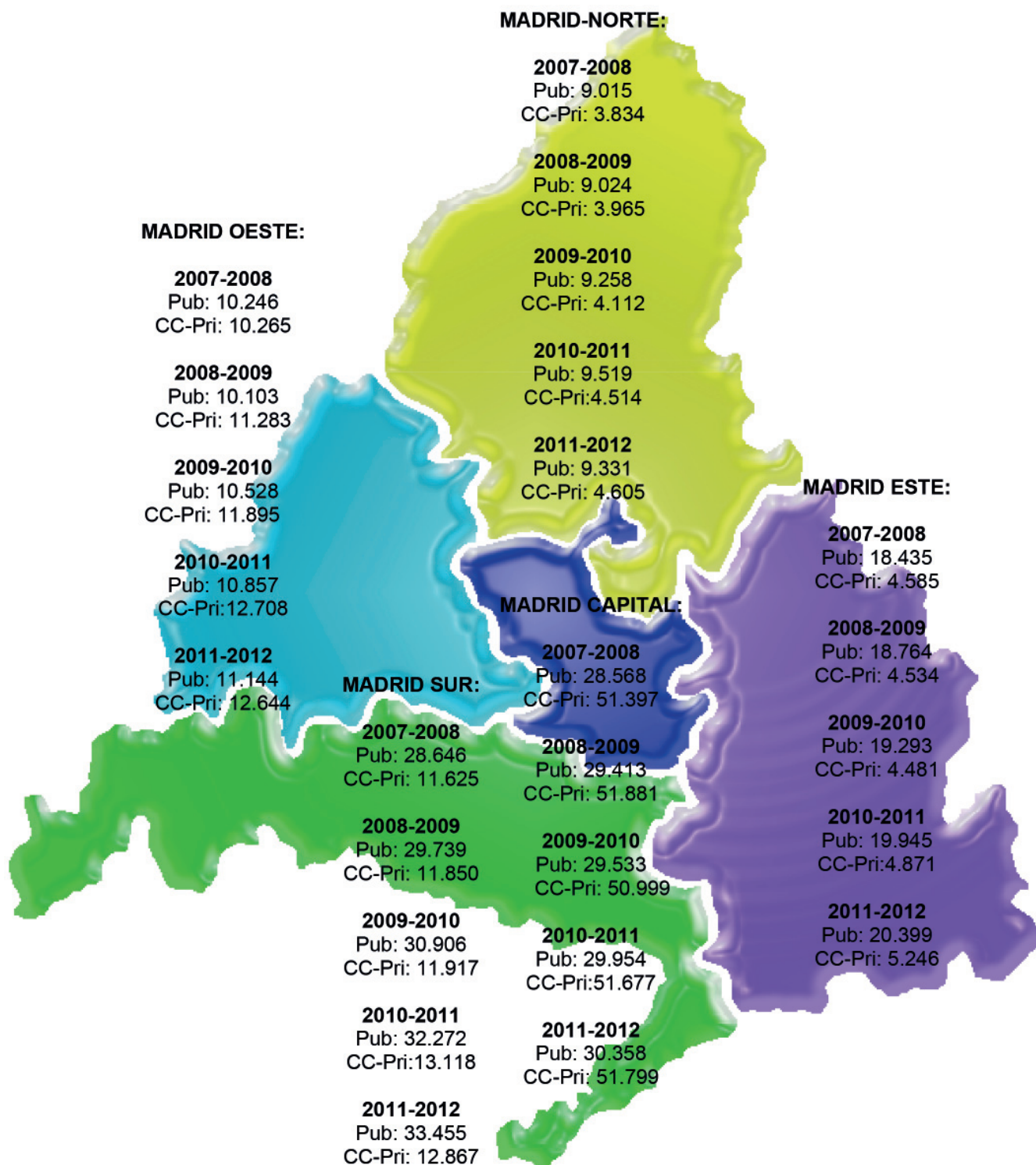
Analizando los datos y calculando el porcentaje del número de alumnos que finalizan el ciclo educativo correspondiente a 2º, 4º y 6º cursos de Educación Primaria por titularidad y Dirección de Área Territorial en la Comunidad de Madrid durante el curso 2011-2012 obtenemos:

Alumnos que finalizan Ciclo en Centros Públicos

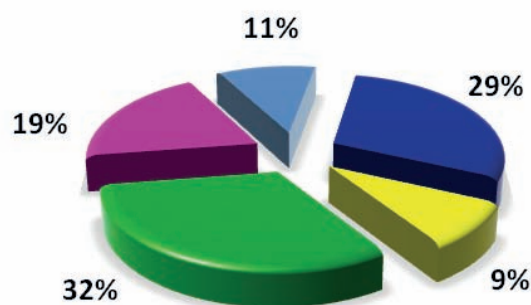

■ M-Capital ■ M-Norte ■ M-Sur ■ M-Este ■ M-Oeste

Alumnos que finalizan Ciclo en Centros Privados



Gráfico n° 6B. Alumnos que finalizan Ciclo en Centros Privados.

Alumnos que finalizan Ciclo por titularidad en la Comunidad de Madrid

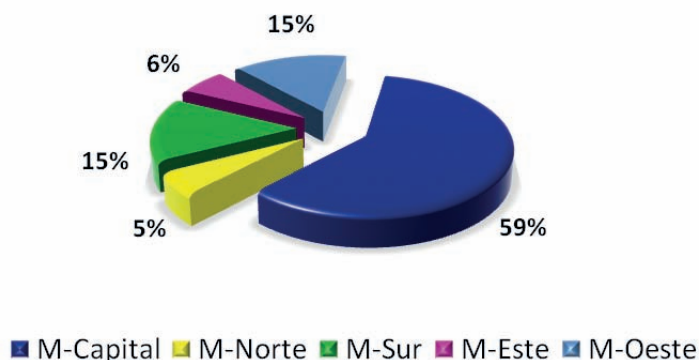

Gráfico n° 6C. Alumnos que finalizan ciclo en 2º, 4º y 6º cursos de Educación Primaria en la Comunidad de Madrid por titularidad y Dirección de Área Territorial en 2011-2012.

Del estudio de estos gráficos podemos destacar que en la Comunidad de Madrid hay un porcentaje mayor de alumnos que finalizan los ciclos de Educación Primaria en los centros públicos (54,6%) que en centros privados (45,4%). No obstante, esta diferencia no se da por igual en todas las Direcciones de Área Territorial destacándose que en Madrid Capital y en Madrid Oeste el número de alumnos es superior en centros privados que en públicos, siendo en Madrid Capital esta diferencia bastante significativa.

1.3. Resultados de la evaluación de los alumnos de Educación Primaria

La evaluación en Educación Primaria se regula mediante la Orden 1028/2008, de 29 de febrero¹. En ella se especifica que la evaluación de los aprendizajes de los alumnos en la Educación Primaria será continua y global y tendrá en cuenta su progreso en el conjunto de las áreas del currículo.

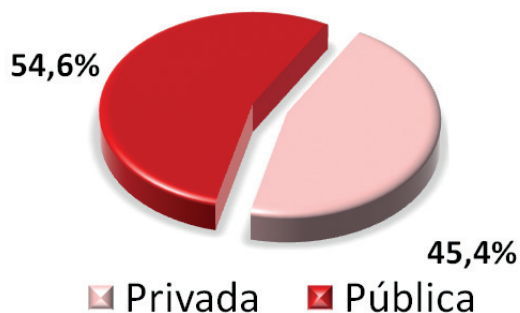
La evaluación será realizada por el equipo docente, integrado por el conjunto de maestros de cada grupo de alumnos, y coordinado por el maestro tutor del grupo y, para los alumnos que así lo requieran, asesorado por el equipo de orientación educativa y psicopedagógica. Las decisiones tomadas en relación con la evaluación y promoción serán adoptadas por consenso del equipo docente, tomándose en especial consideración la información y el criterio del maestro tutor.

Los resultados de la evaluación en la Educación Primaria se expresarán en los siguientes términos: Insuficiente (IN), Suficiente (SU), Bien (BI), Notable (NT), Sobresaliente (SB), considerándose calificación negativa el Insuficiente y positivas todas las demás. A los alumnos que obtengan en

⁽¹⁾ Orden 1028/2008, de 29 de febrero (B.O.C.M. del 14 de marzo), artículos 2, 3 y 4, modificada por la orden 3225/2008, de 27 de junio (B.O.C.M. de 1 de agosto).

una determinada área la calificación de Sobresaliente al finalizar cada ciclo, podrá otorgárseles una Mención Honorífica siempre que el resultado obtenido sea consecuencia de un excelente aprovechamiento académico, unido a un esfuerzo e interés por el área, especialmente destacable.

La promoción se realizará al final de cada uno de los ciclos de la etapa, es decir en 2º, 4º y 6º cursos de Educación Primaria. Será adoptada por consenso del equipo docente del alumno, accediendo al ciclo siguiente siempre que, de acuerdo con los criterios de evaluación de las diferentes áreas, el alumno haya alcanzado el desarrollo correspondiente de las competencias básicas y el adecuado grado de madurez, de conformidad con lo establecido en el artículo 20.2 de la Ley Orgánica 2/2006, de 3 de mayo, de Educación (BOE del 4). Para la decisión de promoción del alumno se tendrán especialmente en consideración las calificaciones obtenidas en las áreas de Lengua Castellana y Literatura y Matemáticas.

La medida de permanencia de un año más en el mismo curso se adoptará por tanto al finalizar cada uno de los ciclos y se podrá adoptar una sola vez a lo largo de la Educación Primaria. Esta medida deberá ir acompañada de un plan específico de refuerzo o recuperación.

1.3.1. La promoción de alumnos en Educación Primaria

1.3.1.1. La promoción de alumnos desde 2007-2008 al 2011-2012

El estudio de la promoción de alumnos en Educación Primaria se representa mediante las siguientes tablas y gráficos comparando los porcentajes de promoción en las diferentes Direcciones de Área Territorial y a lo largo de los cinco últimos cursos, es decir del 2007-2008 al 2011-2012.

Tabla P-III. Promoción de alumnos de Educación Primaria en los cursos 2007-2008 a 2011-2012

CURSO	DAT	% PROMOCIONAN					% NO PROMOCIONAN				
		2007-8	2008-9	2009-10	2010-11	2011-12	2007-8	2008-9	2009-10	2010-11	2011-12
Primer Ciclo (2º Curso)	M-CAPITAL	94,8	94,8	94,8	95,0	94,4	5,2	5,2	5,2	5,0	5,6
	M-NORTE	95,2	95,8	94,9	95,3	94,7	4,8	4,2	5,1	4,7	5,3
	M-SUR	93,9	94,3	94,1	94,2	94,1	6,1	5,7	5,9	5,8	5,9
	M-ESTE	93,2	93,1	93,2	93,3	92,8	6,8	6,9	6,8	6,7	7,2
	M-OESTE	96,7	96,9	96,8	97,0	96,6	3,3	3,1	3,2	3,0	3,4
	C. Madrid	94,6	94,8	94,7	94,9	94,4	5,4	5,2	5,3	5,1	5,6
Segundo Ciclo (4º Curso)	M-CAPITAL	95,0	94,9	94,9	95,3	95,3	5,0	5,1	5,1	4,7	4,7
	M-NORTE	95,7	95,3	95,1	95,2	95,7	4,3	4,7	4,9	4,8	4,3
	M-SUR	94,3	94,1	94,8	95,3	95,2	5,7	5,9	5,2	4,7	4,8
	M-ESTE	93,4	93,8	93,8	93,9	94,8	6,6	6,2	6,2	6,1	5,2
	M-OESTE	96,8	97,2	96,9	97,2	97,5	3,2	2,8	3,1	2,8	2,5
	C. Madrid	94,9	94,9	95,0	95,3	95,5	5,1	5,1	5,0	4,7	4,5
Tercer Ciclo (6º Curso)	M-CAPITAL	93,1	93,4	94,1	94,8	95,0	6,9	6,6	5,9	5,2	5,0
	M-NORTE	95,4	94,0	94,5	96,3	96,2	4,6	6,0	5,5	3,7	3,8
	M-SUR	93,6	93,9	94,5	95,0	95,6	6,4	6,1	5,5	5,0	4,4
	M-ESTE	92,7	93,1	94,0	95,0	94,8	7,3	6,9	6,0	5,0	5,2
	M-OESTE	95,5	95,6	96,8	97,1	97,3	4,5	4,4	3,2	2,9	2,7
	C. Madrid	93,6	93,8	94,5	95,2	95,5	6,4	6,2	5,5	4,8	4,5
TOTAL PRIMARIA	94,4	94,5	94,7	95,1	95,1	5,6	5,5	5,3	4,9	4,9	

De los 191.848 alumnos evaluados en 2011-2012 en 2º, 4º y 6º curso de Educación Primaria en los centros públicos y privados, la promoción total es del 95,1%, frente al 4,9% de alumnos que no promocionan. La no promoción del tercer ciclo de Educación Primaria (6º curso) en la Comunidad de Madrid es del 4,5% lo que supone que 2.733 alumnos repiten 6º curso de Educación Primaria. No obstante, hay que destacar que la promoción en 6º de Educación Primaria ha ido aumentando paulatinamente a lo largo de estos últimos años alcanzando durante el curso estudiado a un 95,5% de los alumnos que finalizan esta etapa educativa, cuando en el curso 2007-08 estaba casi dos puntos por debajo de ese porcentaje.

Promoción de alumnos en Educación Primaria por área territorial y total Comunidad de Madrid en 2011-2012



Gráfico nº 7. Promoción de alumnos en 2º, 4º y 6º cursos de Educación Primaria en 2011-2012.

En la Tabla P-IV y en el Gráfico nº 8 se representan los porcentajes de promoción referidos a los alumnos de 2º, 4º y 6º de Educación Primaria de la Comunidad de Madrid durante los cinco últimos cursos escolares.

Tabla P-IV. Promoción de alumnos de Educación Primaria de todos los centros de la Comunidad en los seis últimos cursos escolares: 2006-2007 al 2011-2012

CURSO	% PROMOCIONAN						% NO PROMOCIONAN					
	06-07	07-08	08-09	09-10	10-11	11-12	06-07	07-08	08-09	09-10	10-11	11-12
2º	94,9	94,6	94,8	94,7	94,9	94,4	5,1	5,4	5,2	5,3	5,1	5,6
4º	94,9	94,9	94,9	95,0	95,3	95,5	5,1	5,1	5,1	5,0	4,7	4,5
6º	93,6	93,6	93,8	94,5	95,2	95,5	6,4	6,4	6,2	5,5	4,8	4,5
TOTAL	94,5	94,4	94,5	94,7	95,1	95,1	5,5	5,6	5,5	5,3	4,9	4,9

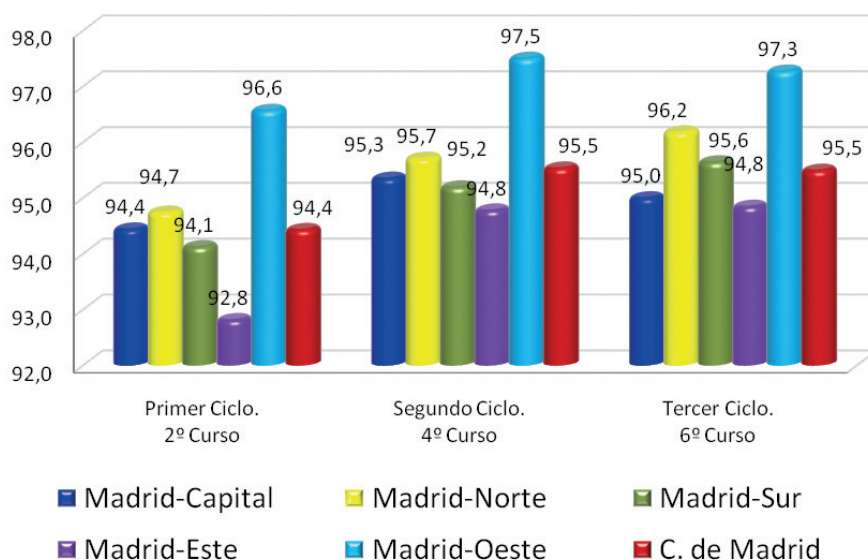
**Promoción de alumnos de Educación Primaria en la Comunidad de Madrid.
Cursos 2006-2007 a 2011-2012**



Gráfico nº 8. Promoción de alumnos en 2º, 4º y 6º cursos de E. Primaria de 2006-07 al 2011-12.

En los gráficos 9 a 11 se recoge el estudio comparativo de esta promoción por ciclo y por Direcciones de Área Territorial.

**Promoción de alumnos de 2º curso de Educación Primaria.
Cursos 2006-2007 a 2011-2012**

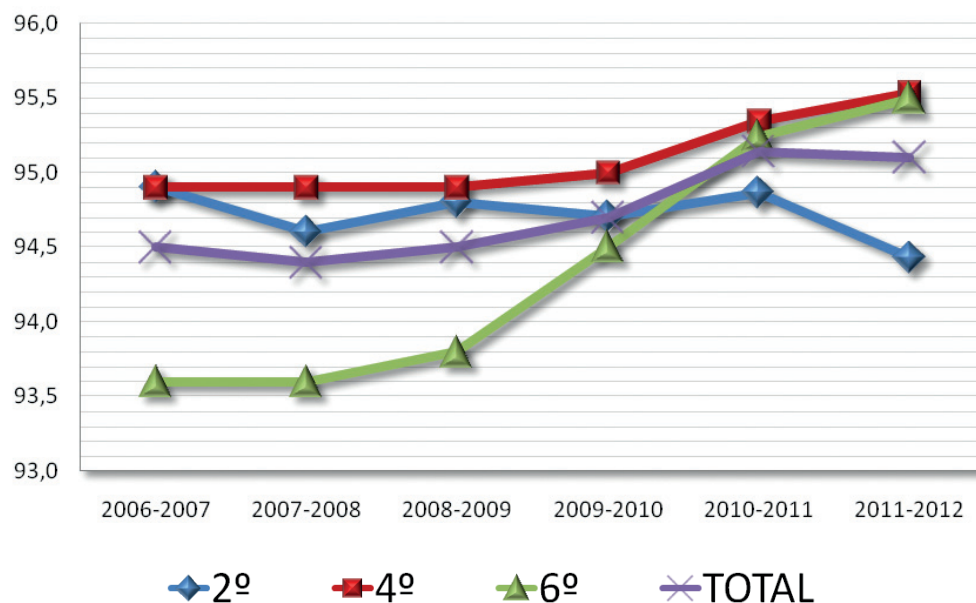

Gráfico nº 9. Promoción de alumnos de 2º curso de Educación Primaria en los cursos 2006-07 al 2011-12 por Direcciones de Área Territorial y en el total de la Comunidad de Madrid.

**Promoción de alumnos de 4º curso de Educación Primaria.
Cursos 2006-2007 a 2011-2012**

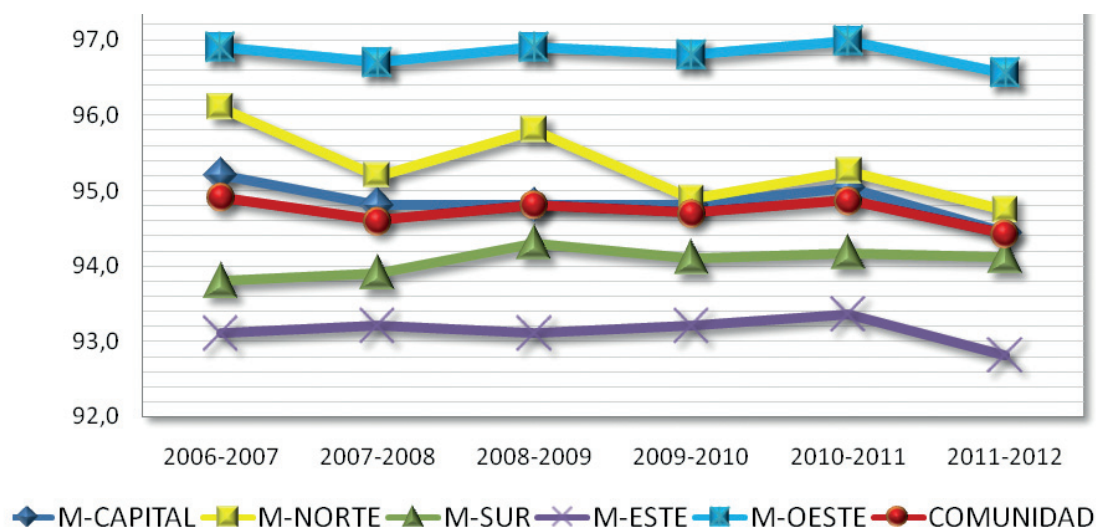

Gráfico nº 10. Promoción de alumnos de 4º curso de Educación Primaria en los cursos de 2006-07 al 2011-12, por Áreas Territoriales y en el total de la Comunidad de Madrid.

**Promoción de alumnos 6º curso de Educación Primaria.
Cursos 2006-2007 a 2011-2012**

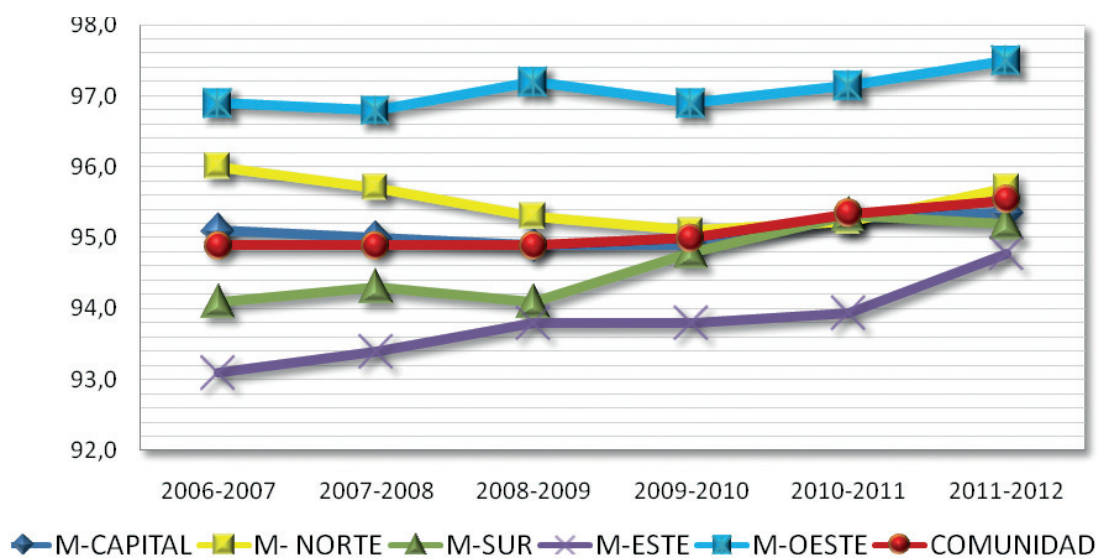

Gráfico nº 11. Promoción de alumnos de 6º curso de Educación Primaria en los Cursos 2006-07 al 2011-12 por Áreas Territoriales y en el total de la Comunidad de Madrid.

1.3.1.2. Acceso a la Educación Secundaria Obligatoria

Los alumnos que superan el tercer ciclo de Educación Primaria acceden a la Educación Secundaria Obligatoria. En la Tabla P-V se recoge la evolución del acceso de Educación Primaria a Educación Secundaria Obligatoria desde 2000-2001 a 2011-2012. Se observa que la promoción de alumnos durante el curso que estamos analizando es superior a la alcanzada en cursos anteriores e incluso es el porcentaje más alto desde el curso académico 1999-2000 en que se realiza el estudio estadístico de los resultados escolares en la Comunidad de Madrid.

Tabla P-V. Evolución del acceso de Educación Primaria a Educación Secundaria Obligatoria desde 2000-2001 a 2011-2012

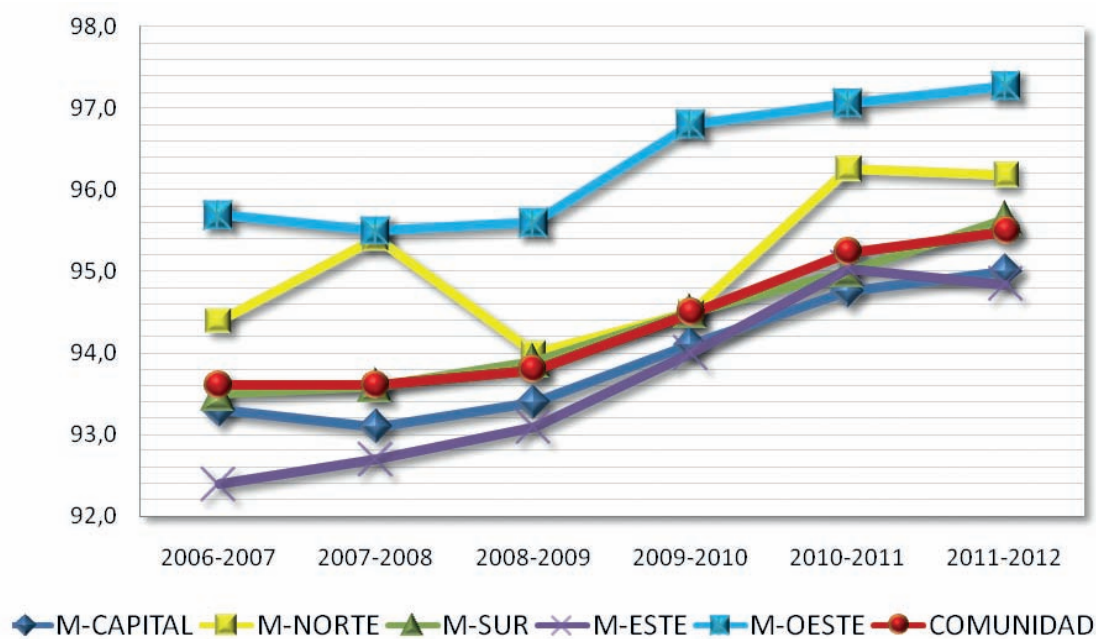
CURSO	ALUMNOS MATRICULADOS	% DE TITULADOS
2000-2001	53.591	93,8%
2001-2002	53.966	93,3%
2002-2003	55.316	93,4%
2003-2004	56.612	93,6%
2004-2005	55.476	93,7%
2005-2006	54.140	93,5%
2006-2007	54.351	93,6%
2007-2008	56.776	93,6%
2008-2009	57.839	93,8%
2009-2010	57.412	94,5%
2010-2011	59.111	95,2%
2011-2012	60.620	95,5%

Acceso desde Educación Primaria a Educación Secundaria Obligatoria

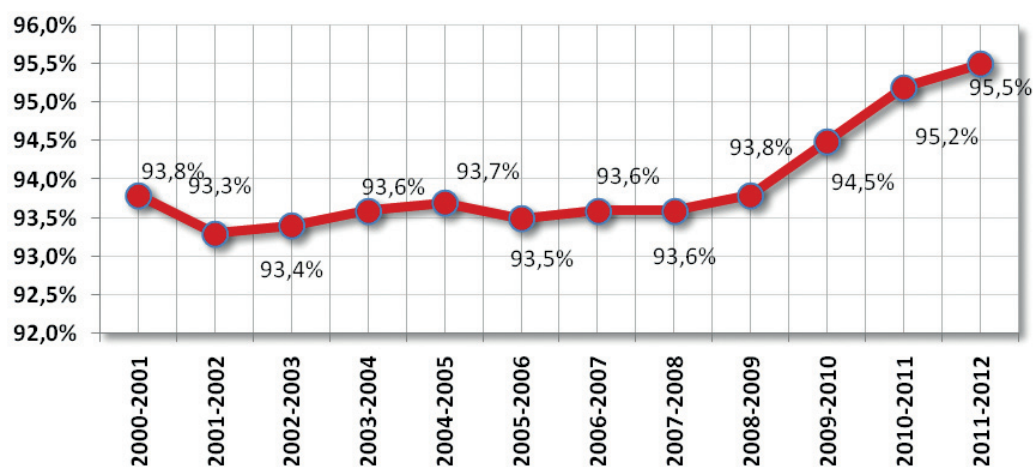

1.3.1.3. Alumnos que promocionan con Refuerzo o Adaptaciones Curriculares

La Tabla P-VI y los gráficos siguientes muestran los porcentajes de los alumnos que promocionan y, entre ellos, los que lo hacen con Refuerzo Educativo (RE) o Adaptación Curricular (AC), tanto del curso 2010-2011, como de 2011-2012.

Tabla P-VI. Promoción de alumnos con medidas (RE-AC) de refuerzo en Educación Primaria de todos los centros de la Comunidad. Cursos 2010-2011 y 2011-2012

CICLO	DAT	PROMOCIÓN TOTAL		PROMOCIÓN CON (RE-AC)		NO PROMOCIONAN	
		2010-11	2011-12	2010-11	2011-12	2010-11	2011-12
Primer Ciclo (2º Curso)	MADRID-CAPITAL	95,0	94,4	9,5	9,0	5,0	5,6
	MADRID-NORTE	95,3	94,7	9,0	7,7	4,7	5,3
	MADRID-SUR	94,2	94,1	9,2	8,8	5,8	5,9
	MADRID-ESTE	93,3	92,8	9,7	9,5	6,7	7,2
	MADRID-OESTE	97,0	96,6	5,3	4,8	3,0	3,4
	C. DE MADRID	94,9	94,4	8,9	8,4	5,1	5,6
Segundo Ciclo (4º Curso)	MADRID-CAPITAL	95,3	95,3	11,8	11,9	4,7	4,7
	MADRID-NORTE	95,2	95,7	9,1	9,2	4,8	4,3
	MADRID-SUR	95,3	95,2	11,8	11,6	4,7	4,8
	MADRID-ESTE	93,9	94,8	12,0	12,1	6,1	5,2
	MADRID-OESTE	97,2	97,5	7,3	6,1	2,8	2,5
	C. DE MADRID	95,3	95,5	11,0	11,0	4,7	4,5
Tercer Ciclo (6º Curso)	MADRID-CAPITAL	94,8	95,0	13,8	12,7	5,2	5,0
	MADRID-NORTE	96,3	96,2	11,1	11,6	3,7	3,8
	MADRID-SUR	95,0	95,6	13,0	13,6	5,0	4,4
	MADRID-ESTE	95,0	94,8	13,3	12,6	5,0	5,2
	MADRID-OESTE	97,1	97,3	8,4	7,2	2,9	2,7
	C. DE MADRID	95,2	95,5	12,7	12,2	4,8	4,5
TOTAL	PORCENTAJE	95,1	95,1	10,3	10,4	4,9	4,9
	ALUMNOS	180.229	182.502	19.431	20.021	9.206	9.346

Se observa que de los 191.848 alumnos evaluados en 2011-2012 en la Comunidad de Madrid en 2º, 4º y 6º cursos de Educación Primaria, 182.502 (el 95,1%) promocionan de ciclo [20.021 (el 10,4%) de ellos lo consiguen con Refuerzo Educativo o Adaptaciones Curriculares]; en tanto que de los 189.435 alumnos evaluados en 2010-2011 en la Comunidad de Madrid en 2º, 4º y 6º cursos de Educación Primaria, 180.229 (el 95,1%) promocionan de ciclo [19.431 (el 10,3%) de ellos lo consiguen con Refuerzo Educativo o Adaptaciones Curriculares].

Promoción en primer ciclo (2º Curso) de Educación Primaria. Cursos 2009-2010 y 2011-2012



Gráfico nº 13A. Alumnos de primer ciclo (2º curso) de Educación Primaria en los cursos 2009-2010 a 2011-2012.

Promoción con RE-AC en primer ciclo (2º Curso) de Educación Primaria. Cursos 2009-2010 y 2011-2012

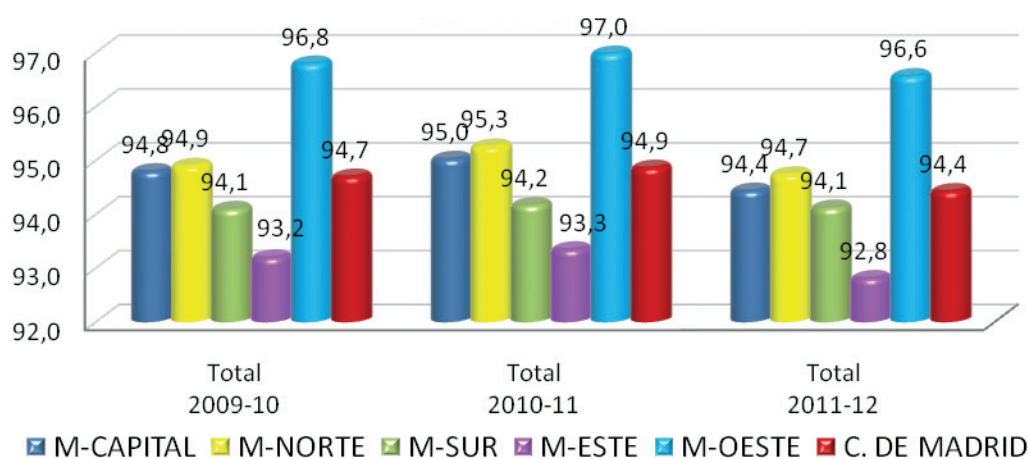

Gráfico nº 13B. Promoción con RE-AC de alumnos de primer ciclo (2º curso) de Educación Primaria en los cursos 2009-2010 a 2011-2012.

Promoción en segundo ciclo (4º Curso) de Educación Primaria. Cursos 2009-2010 y 2011-2012

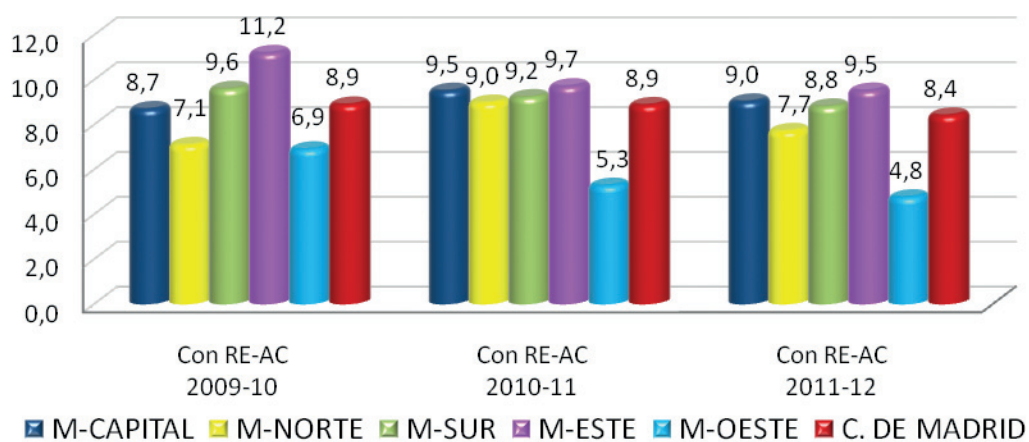

Gráfico nº 14A. Alumnos de segundo ciclo (4º curso) de Educación Primaria en los cursos 2009-2010 a 2011-2012.

Promoción con RE-AC en segundo ciclo (4º Curso) de Educación Primaria. Cursos 2009-2010 y 2011-2012

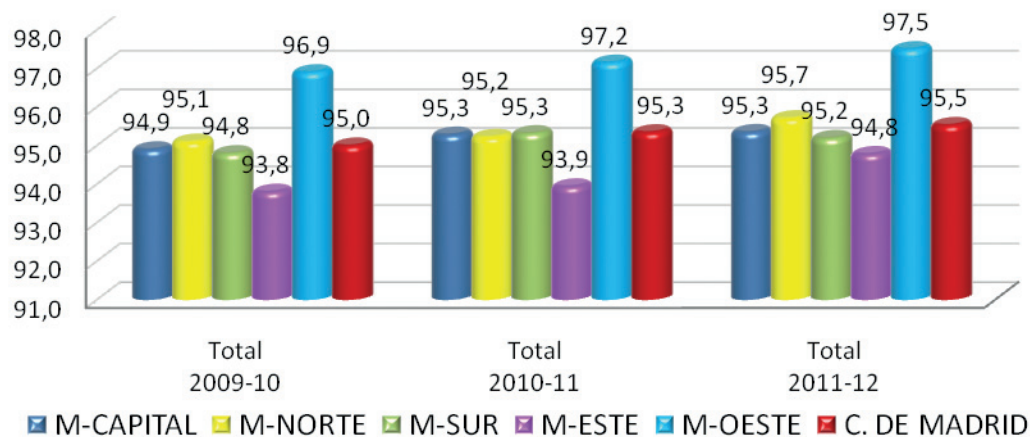

Gráfico nº 14B. Promoción con RE-AC de alumnos de segundo ciclo (4º curso) de Educación Primaria en los cursos 2009-2010 a 2011-2012.

Promoción en tercer ciclo (6º Curso) de Educación Primaria. Cursos 2009-2010 y 2011-2012

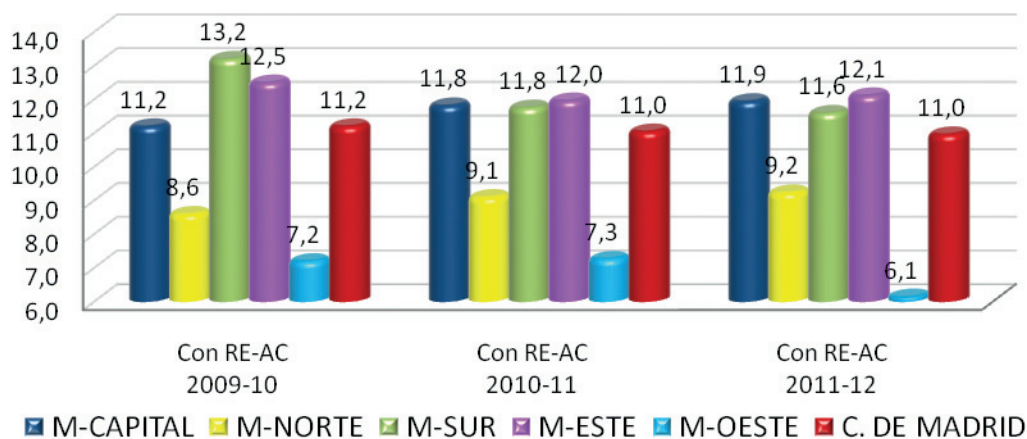

Gráfico nº 15A. Alumnos de tercer ciclo (6º curso) de Educación Primaria en los cursos 2009-2010 a 2011-2012.

Promoción con RE-AC en tercer ciclo (6º Curso) de Educación Primaria. Cursos 2009-2010 y 2011-2012

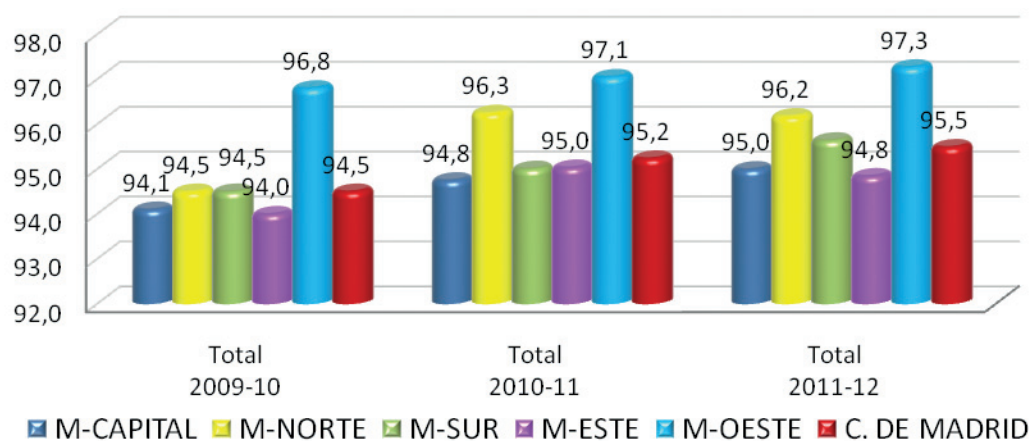

Gráfico nº 15B. Promoción con RE-AC de alumnos de tercer ciclo (6º curso) de Educación Primaria en los cursos 2009-2010 y 2011-2012.

La Tabla P-VII nos muestra el porcentaje de alumnos de los últimos cinco cursos que promocionan con Refuerzo Educativo o Adaptaciones Curriculares, diferenciando entre enseñanza pública y privada.

Tabla P-VII. Promoción de alumnos con RE-AC en los cursos 2006-2007 a 2011-2012 en porcentaje

Titularidad	Primer Ciclo (2º Curso)						Segundo Ciclo (4º Curso)						Tercer Ciclo (6º Curso)					
	0607	0708	0809	0910	1011	1112	0607	0708	0809	0910	1011	1112	0607	0708	0809	0910	1011	1112
Públicos	11,5	11,3	11,5	11,4	11,5	11,6	13,9	14,5	15,8	14,4	14,2	14,7	14,6	15,3	17,1	16,6	15,8	16,1
Privados	8,0	6,7	7,4	5,8	5,9	5,7	9,1	8,9	9,7	7,3	7,5	7,8	10,7	10,0	11,7	8,9	9,2	8,9

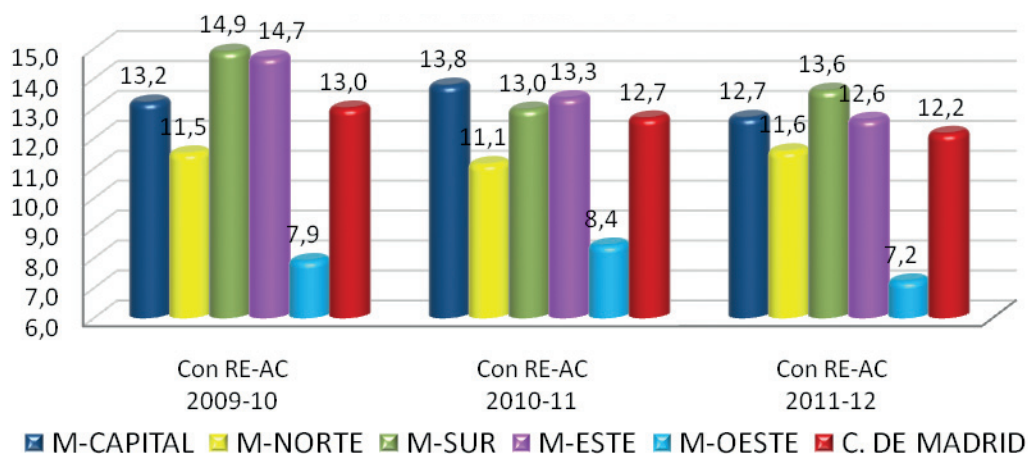
Promoción con RE-AC. Cursos 2006-2007 a 2011-2012



Gráfico nº 16. Promoción de alumnos con medidas de Refuerzo Educativo o Adaptación Curricular desde el curso 2006-2007 al 2011-2012.

1.3.2. Promoción por áreas en la Educación Primaria

En las Tablas P-VIII-1 a P-VIII-5 se recogen las calificaciones positivas por áreas y por ciclos, de los alumnos de Educación Primaria, en cada una de las Direcciones de Área Territorial y en el conjunto de la Comunidad de Madrid. Comparamos en porcentajes la promoción de cada área en cada una de las Direcciones de Área Territorial y en la Comunidad de los tres últimos cursos escolares 2009-2010 a 2011-2012.

Tabla P-VIII-1. MADRID-CAPITAL. Alumnos evaluados positivamente en cada área de Educación Primaria. Cursos 2009-2010 a 2011-2012

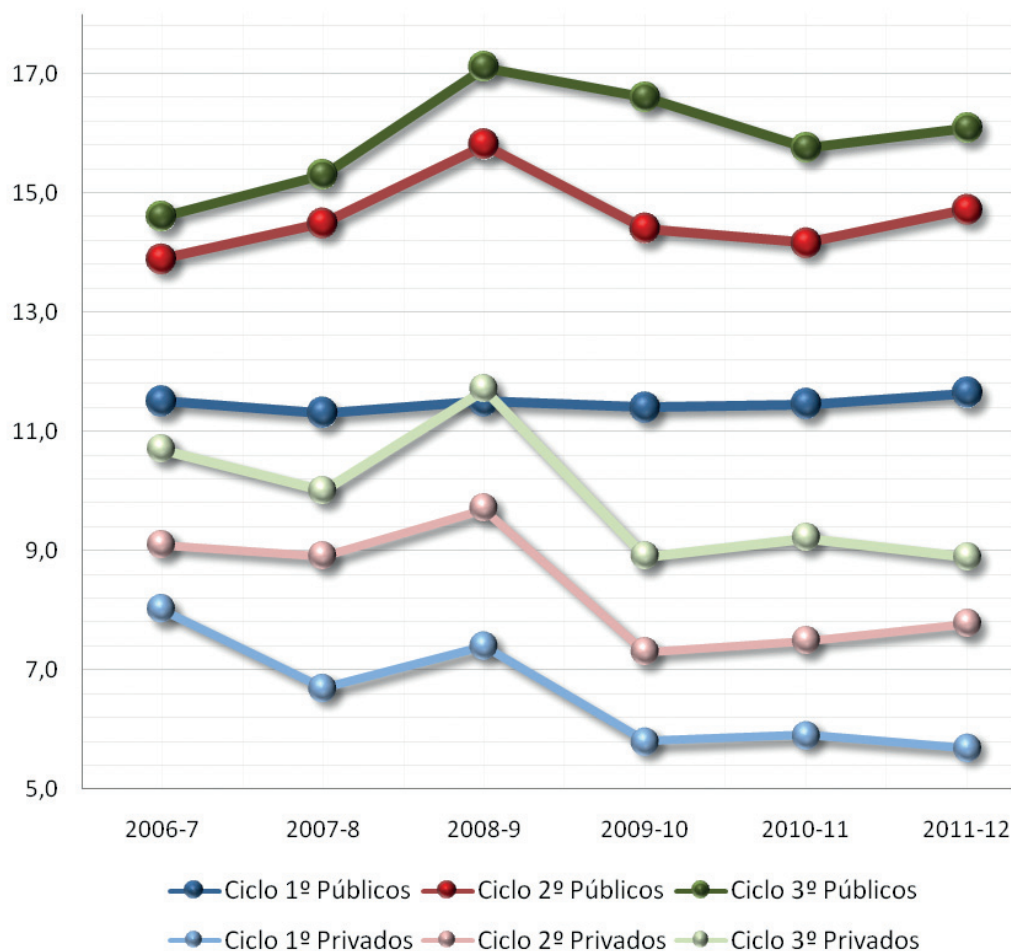
Áreas de Conocimiento	Evaluación Final								
	1º Ciclo (2º Curso)			2º Ciclo (4º Curso)			3º Ciclo (6º Curso)		
	0910	1011	1112	0910	1011	1112	0910	1011	1112
C. del Medio natural, social y cultural	92,8	93,1	92,8	88,8	88,9	88,7	85,5	86,9	86,9
Educación Artística	98,3	98,4	98,2	96,2	96,4	96,2	94,2	94,9	94,7
Educación Física	98,7	98,9	98,7	98,6	98,7	98,7	97,9	98,1	98,2
Lengua Castellana y Literatura	90,9	91,4	90,4	89,7	90,0	89,5	85,4	86,8	87,0
Matemáticas	90,6	91,5	90,0	87,6	88,0	87,5	83,7	84,7	84,3
Religión	99,1	99,2	99,1	98,2	98,2	98,4	96,7	96,9	97,3
Inglés	91,4	91,5	90,5	85,5	86,5	86,0	80,7	82,6	83,0
Francés	99,3	99,3	100,0	93,0	92,5	94,9	92,7	96,7	93,4
Alemán	100,0	100,0	100,0	98,0	100,0	100,0	88,6	90,6	94,7

Tabla P-VIII-2. MADRID-NORTE. Alumnos evaluados positivamente en cada área de Educación Primaria. Cursos 2009-2010 a 2011-2012

Áreas de Conocimiento	Evaluación Final								
	1º Ciclo (2º Curso)			2º Ciclo (4º Curso)			3º Ciclo (6º Curso)		
	0910	1011	1112	0910	1011	1112	0910	1011	1112
C. del Medio natural, social y cultural	94,3	94,5	94,4	89,7	90,0	91,2	87,9	91,2	90,9
Educación Artística	99,3	99,3	99,6	97,3	97,2	97,2	95,5	96,1	97,3
Educación Física	99,1	99,7	99,6	99,4	99,4	99,5	98,6	99,0	99,5
Lengua Castellana y Literatura	91,7	93,0	93,1	90,5	91,2	92,2	86,7	91,2	91,0
Matemáticas	91,8	93,5	93,1	89,5	90,1	90,4	84,4	88,8	89,1
Religión	99,7	99,9	99,9	99,5	99,6	99,3	99,0	99,0	99,1
Inglés	92,9	93,5	93,8	89,3	89,0	90,6	83,9	87,4	87,8
Francés	100,0	100,0	96,3	100,0	100,0	100,0	94,0	96,7	100,0
Alemán	100,0			100,0		100,0	100,0	100,0	97,9

Tabla P-VIII-3. MADRID-SUR. Alumnos evaluados positivamente en cada área de Educación Primaria. Cursos 2009-2010 a 2011-2012

Áreas de Conocimiento	Evaluación Final								
	1º Ciclo (2º Curso)			2º Ciclo (4º Curso)			3º Ciclo (6º Curso)		
	0910	1011	1112	0910	1011	1112	0910	1011	1112
C. del Medio natural, social y cultural	93,2	93,7	93,8	87,6	88,6	89,0	85,7	86,2	86,6
Educación Artística	98,8	98,7	99,0	95,7	95,8	96,1	93,3	94,1	94,8
Educación Física	99,1	99,3	99,3	99,2	99,4	99,3	98,6	98,8	98,9
Lengua Castellana y Literatura	91,6	91,8	91,9	90,1	90,7	91,0	86,6	87,6	88,3
Matemáticas	91,6	91,6	91,9	88,0	88,3	88,9	83,9	84,7	85,1
Religión	99,5	99,6	99,7	99,2	99,2	99,5	98,4	98,9	98,8
Inglés	92,7	92,4	92,6	86,4	87,0	87,7	82,3	83,3	84,5
Francés	94,8	98,9	97,9	92,9	91,2	94,6	89,7	82,6	90,9
Alemán		98,9	95,1	100,0	88,4	88,0	100,0	81,3	76,7

Tabla P-VIII-4. MADRID-ESTE. Alumnos evaluados positivamente en cada área de Educación Primaria. Cursos 2009-2010 a 2011-2012

Áreas de Conocimiento	Evaluación Final								
	1º Ciclo (2º Curso)			2º Ciclo (4º Curso)			3º Ciclo (6º Curso)		
	0910	1011	1112	0910	1011	1112	0910	1011	1112
C. del Medio natural, social y cultural	91,6	92,6	92,3	87,1	86,6	87,5	84,9	85,3	85,3
Educación Artística	98,3	98,5	98,5	95,1	95,7	95,5	92,0	93,7	93,2
Educación Física	99,1	99,3	99,0	98,7	99,0	98,9	98,5	98,5	98,5
Lengua Castellana y Literatura	90,9	91,2	90,4	89,9	89,7	91,0	86,4	87,1	87,7
Matemáticas	91,2	91,2	89,8	88,0	87,6	89,0	84,1	84,9	84,6
Religión	99,5	99,6	99,4	99,0	99,1	99,3	98,7	98,7	98,9
Inglés	91,9	91,9	90,7	85,1	86,5	87,4	80,9	82,5	82,8
Francés				92,6	100,0		87,3	83,9	
Alemán		95,2	99,0		81,9	93,2		70,1	80,8

Tabla P-VIII-5. MADRID-OESTE. Alumnos evaluados positivamente en cada área de Educación Primaria. Cursos 2009-2010 a 2011-2012

Áreas de Conocimiento	Evaluación Final								
	1º Ciclo (2º Curso)			2º Ciclo (4º Curso)			3º Ciclo (6º Curso)		
	0910	1011	1112	0910	1011	1112	0910	1011	1112
C. del Medio natural, social y cultural	96,6	96,5	97,0	93,7	92,8	93,9	92,4	92,2	93,3
Educación Artística	99,8	99,8	99,8	98,5	98,3	98,5	97,9	98,1	98,1
Educación Física	99,9	99,8	99,8	99,8	99,8	99,7	99,4	99,7	99,7
Lengua Castellana y Literatura	95,4	95,6	95,1	94,2	93,8	94,4	91,5	92,0	92,2
Matemáticas	95,1	95,5	95,0	92,8	92,7	93,1	89,8	90,0	90,7
Religión	99,8	99,9	99,9	99,5	99,6	99,6	99,4	99,4	99,4
Inglés	95,4	95,5	95,7	91,3	91,8	91,7	89,0	88,9	89,1
Francés	97,9	97,8	98,8	95,6	100,0	98,8	91,9	99,4	97,0
Alemán	100,0	100,0	73,3	97,6	100,0	100,0	85,0	100,0	83,3

Se detecta que las áreas en las que los alumnos obtienen peores resultados son Lengua Castellana y Literatura, Matemáticas, Inglés y Conocimiento del Medio natural, social y cultural. Dependiendo de las Direcciones de Área Territorial y de los cursos analizados unas veces son unas áreas y otras veces otras.

Las Tablas P-IX-1,2 y 3 así como los gráficos 17, 18 y 19 siguientes muestran los porcentajes de calificación positiva por ciclos y Direcciones de Área Territorial.

Tabla P-IX-1. Calificación positiva por ciclos, primer ciclo (2º curso) por Dirección de Área Territorial y Comunidad de Madrid. Curso 2011-2012

Áreas de Conocimiento	M-Capital	M-Norte	M-Sur	M-Este	M-Oeste	C. Madrid
Conocimiento del Medio natural, social y cultural	92,8	94,4	93,8	92,3	97,0	93,6
Educación Artística	98,2	99,6	99,0	98,5	99,8	98,8
Educación Física	98,7	99,6	99,3	99,0	99,8	99,1
Lengua Castellana y Literatura	90,4	93,1	91,9	90,4	95,1	91,6
Matemáticas	90,0	93,1	91,9	89,8	95,0	91,3
Religión	99,1	99,9	99,7	99,4	99,9	99,5
Inglés	90,5	93,8	92,6	90,7	95,7	91,9
Francés	100,0	96,3	97,9		98,8	98,3
Alemán	100,0		95,1	99,0	73,3	96,1

Calificación Positiva en Primer Ciclo (2º Curso). Curso 2011-2012



Gráfico nº 17. Primer Ciclo. Calificación positiva por áreas. Curso 2011-2012.

Tabla P-IX-2. Calificación positiva por ciclos, segundo ciclo (4º curso) por Dirección de Área Territorial y Comunidad de Madrid. Curso 2011-2012

Áreas de Conocimiento	M-Capital	M-Norte	M-Sur	M-Este	M-Oeste	C. Madrid
Conocimiento del Medio natural, social y cultural	88,7	91,2	89,0	87,5	93,9	89,4
Educación Artística	96,2	97,2	96,1	95,5	98,5	96,5
Educación Física	98,7	99,5	99,3	98,9	99,7	99,1
Lengua Castellana y Literatura	89,5	92,2	91,0	91,0	94,4	90,8
Matemáticas	87,5	90,4	88,9	89,0	93,1	88,9
Religión	98,4	99,3	99,5	99,3	99,6	98,9
Inglés	86,0	90,6	87,7	87,4	91,7	87,6
Francés	94,9	100,0	94,6		98,8	96,8
Alemán	100,0	100,0	88,0	93,2	100,0	93,1

Calificación Positiva en Segundo Ciclo (4º Curso). Curso 2011-2012

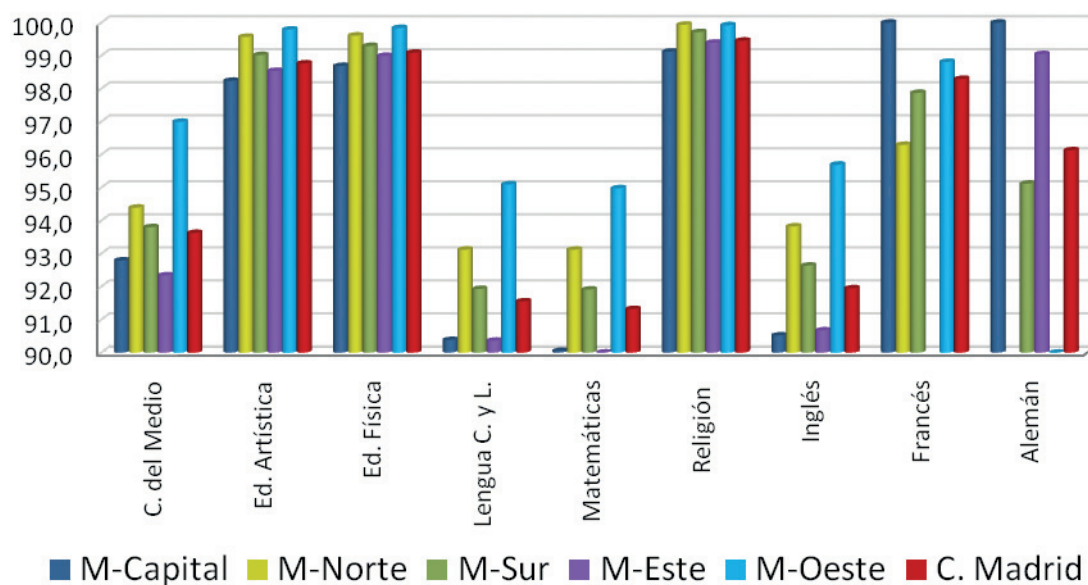

Gráfico nº 18. Segundo Ciclo. Calificación positiva por áreas. Curso 2011-2012.

Tabla P-IX-3. Calificación positiva por ciclos, tercer ciclo (6º curso) por Dirección de Área Territorial y Comunidad de Madrid. Curso 2011-2012

Áreas de Conocimiento	2011-2012					Comunidad	2010-2011 C. Madrid
	M-Capital	M-Norte	M-Sur	M-Este	M-Oeste		
C. del Medio natural, social y cultural	86,9	90,9	86,6	85,3	93,3	87,7	87,5
Educación Artística	94,7	97,3	94,8	93,2	98,1	95,1	95,0
Educación Física	98,2	99,5	98,9	98,5	99,7	98,7	98,6
Lengua Castellana y Literatura	87,0	91,0	88,3	87,7	92,2	88,3	88,0
Matemáticas	84,3	89,1	85,1	84,6	90,7	85,7	85,6
Religión	97,3	99,1	98,8	98,9	99,4	98,2	98,0
Inglés	83,0	87,8	84,5	82,8	89,1	84,4	83,9
Francés	93,4	100,0	90,9		97,0	95,7	95,2
Alemán	94,7	97,9	76,7	80,8	83,3	85,5	84,8

Calificación Positiva en Tercer Ciclo (6º Curso). Curso 2011-2012

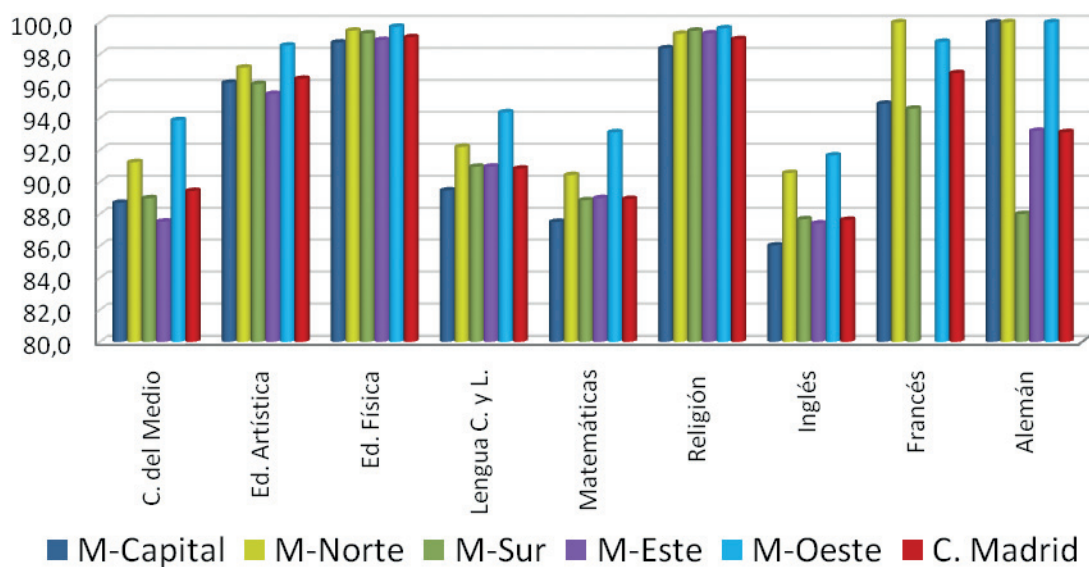

Gráfico nº 19. Tercer Ciclo. Calificación positiva por áreas. Curso 2011-2012.

La Tabla P-X presenta el porcentaje de resultados para el total de alumnos de Educación Primaria de la Comunidad de Madrid en los cursos escolares 2009-2010 a 2011-2012. Podemos comprobar una alta tasa de promoción por áreas, y destacamos en negrita aquellas con menor índice de promoción:

Tabla P-X. Comunidad de Madrid. Alumnos evaluados positivamente en Educación Primaria. Cursos 2009-2010 a 2011-2012

Áreas de Conocimiento	EVALUACIÓN FINAL								
	1º Ciclo (2º Curso)			2º Ciclo (4º Curso)			3º Ciclo (6º Curso)		
	0910	1011	1112	0910	1011	1112	0910	1011	1112
C. del Medio natural, social y cultural	93,3	93,7	93,6	89,0	89,1	89,4	86,5	87,5	87,7
Educación Artística	98,7	98,8	98,8	96,3	96,5	96,5	94,2	95,0	95,1
Educación Física	99,1	99,2	99,1	98,9	99,1	99,1	98,4	98,6	98,7
Lengua Castellana y Literatura	91,7	92,1	91,6	90,4	90,7	90,8	86,6	88,0	88,3
Matemáticas	91,6	92,1	91,3	88,5	88,8	88,9	84,6	85,6	85,7
Religión	99,4	99,5	99,5	98,7	98,8	98,9	97,7	98,0	98,2
Inglés	92,4	92,4	91,9	86,6	87,5	87,6	82,3	83,9	84,4
Francés	97,8	98,7	98,3	94,0	96,8	96,8	92,0	95,2	95,7
Alemán	100,0	97,9	96,1	98,3	90,0	93,1	88,4	84,8	85,5

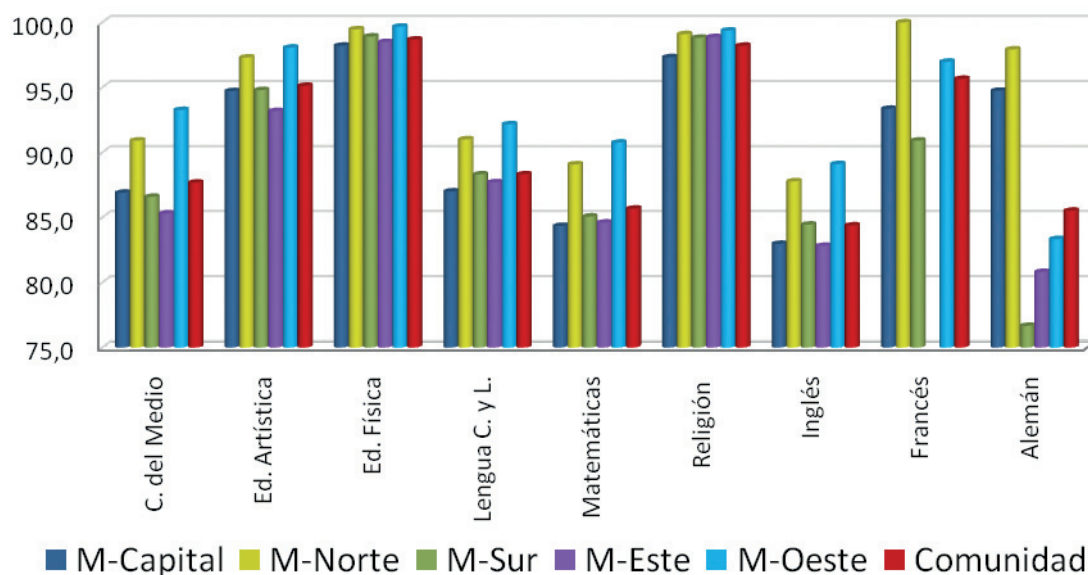
La Tabla P-XI y los Gráficos 20 A, B y C recogen las áreas de conocimiento ordenadas según el porcentaje de alumnos que las han superado con calificaciones positivas por ciclos en los cursos finales: 2º, 4º y 6º de Educación Primaria.

Tabla P-XI. Clasificación de las áreas de mayor a menor porcentaje de alumnos evaluados positivamente en Educación Primaria, en la Comunidad de Madrid. Cursos 2009-2010 a 2011-2012

Orden	ÁREAS											
	1º Ciclo (2º Curso)			2º Ciclo (4º Curso)			3º Ciclo (6º Curso)					
	Áreas	0910	1011	1112	Áreas	0910	1011	1112	Áreas	0910	1011	1112
1º	Religión	99,4	99,5	99,5	E. Física	98,9	99,1	99,1	E. Física	98,4	98,6	98,7
2º	E. Física	99,1	99,2	99,1	Religión	98,7	98,8	98,9	Religión	97,7	98,0	98,2
3º	E. Artística	98,7	98,8	98,8	Francés	94,0	96,8	96,8	Francés	92,0	95,2	95,7
4º	Francés	97,8	98,7	98,3	E. Artística	96,3	96,5	96,5	E. Artística	94,2	95,0	95,1
5º	Alemán	100,0	97,9	96,1	Alemán	98,3	90,0	93,1	L Castellana	86,6	88,0	88,3
6º	C. del Medio	93,3	93,7	93,6	L Castellana	90,4	90,7	90,8	C. del Medio	86,5	87,5	87,7
7º	Inglés	92,4	92,4	91,9	C. del Medio	89,0	89,1	89,4	Matemáticas	84,6	85,6	85,7
8º	L Castellana	91,7	92,1	91,6	Matemáticas	88,5	88,8	88,9	Alemán	88,4	84,8	85,5
9º	Matemáticas	91,6	92,1	91,3	Inglés	86,6	87,5	87,6	Inglés	82,3	83,9	84,4

Primer Ciclo (2º Curso). Porcentaje de calificación positiva. Cursos 2008-2009 a 2011-2012



Gráfico nº 20A. Primer Ciclo (2º Curso). Calificación positiva por áreas en porcentaje. Cursos 2008-2009 a 2011-2012.

Segundo Ciclo (4º Curso). Porcentaje de calificación positiva. Cursos 2008-2009 a 2011-2012

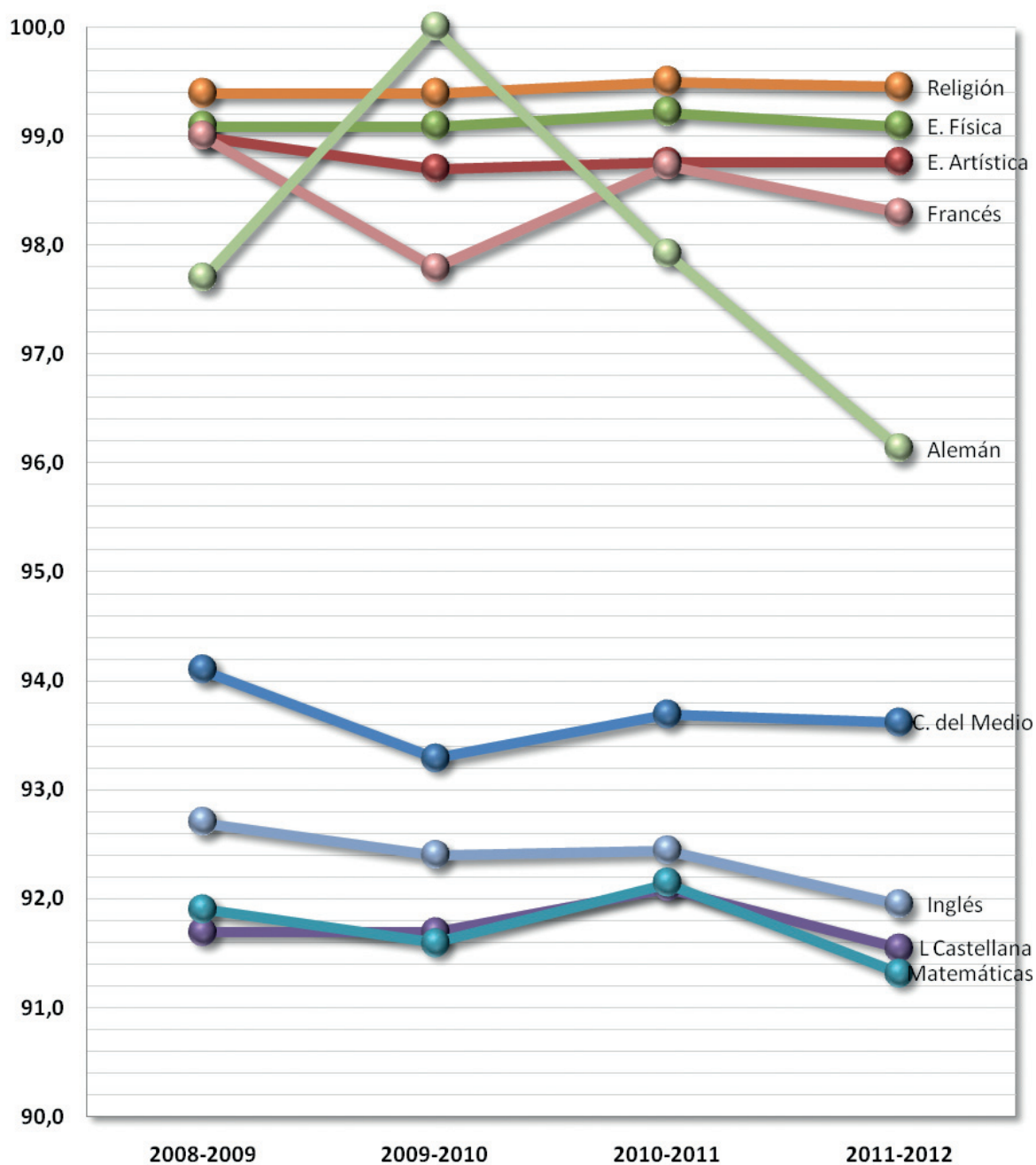

Gráfico nº 20B. Segundo Ciclo (4º Curso). Calificación positiva por áreas en porcentaje. Cursos 2008-2009 a 2011-2012.

Tercer Ciclo (6º Curso). Porcentaje de calificación positiva. Cursos 2008-2009 a 2011-2012

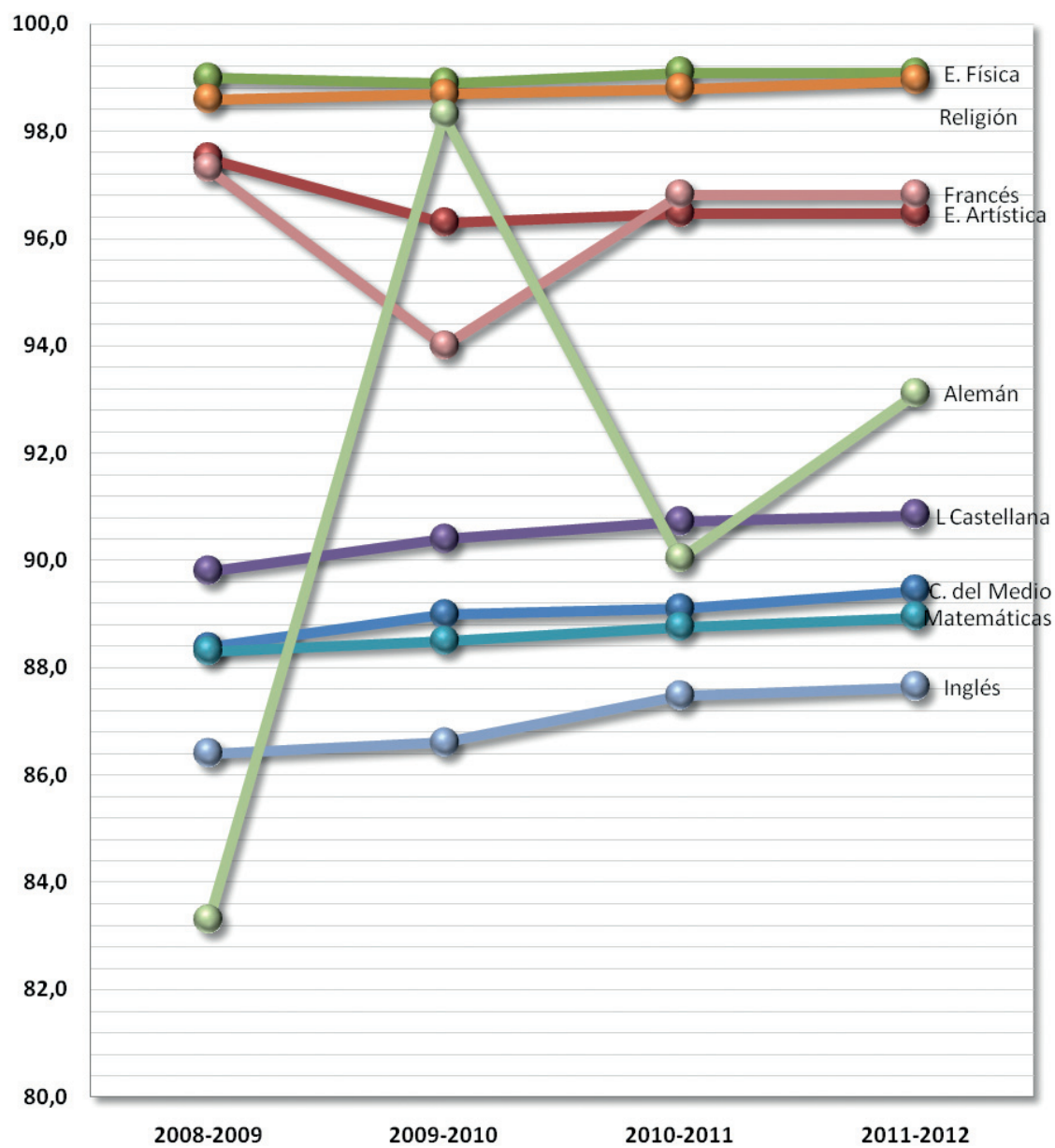

Gráfico nº 20C. Tercer Ciclo (6º Curso). Calificación positiva por áreas en porcentaje. Cursos 2008-2009 a 2011-2012.

Se observa que las áreas de Inglés, Matemáticas, Conocimiento del medio natural, social y cultural y Lengua Castellana y Literatura son las cuatro áreas con menor porcentaje de calificaciones positivas. Sin embargo, en todas ellas observamos un leve ascenso entre los dos últimos cursos, que se puede generalizar a todas las áreas y ciclos con excepción del área de Alemán. En el primer ciclo es la Lengua Castellana y Literatura el área con más dificultad mientras que en segundo y tercero lo es el Inglés.

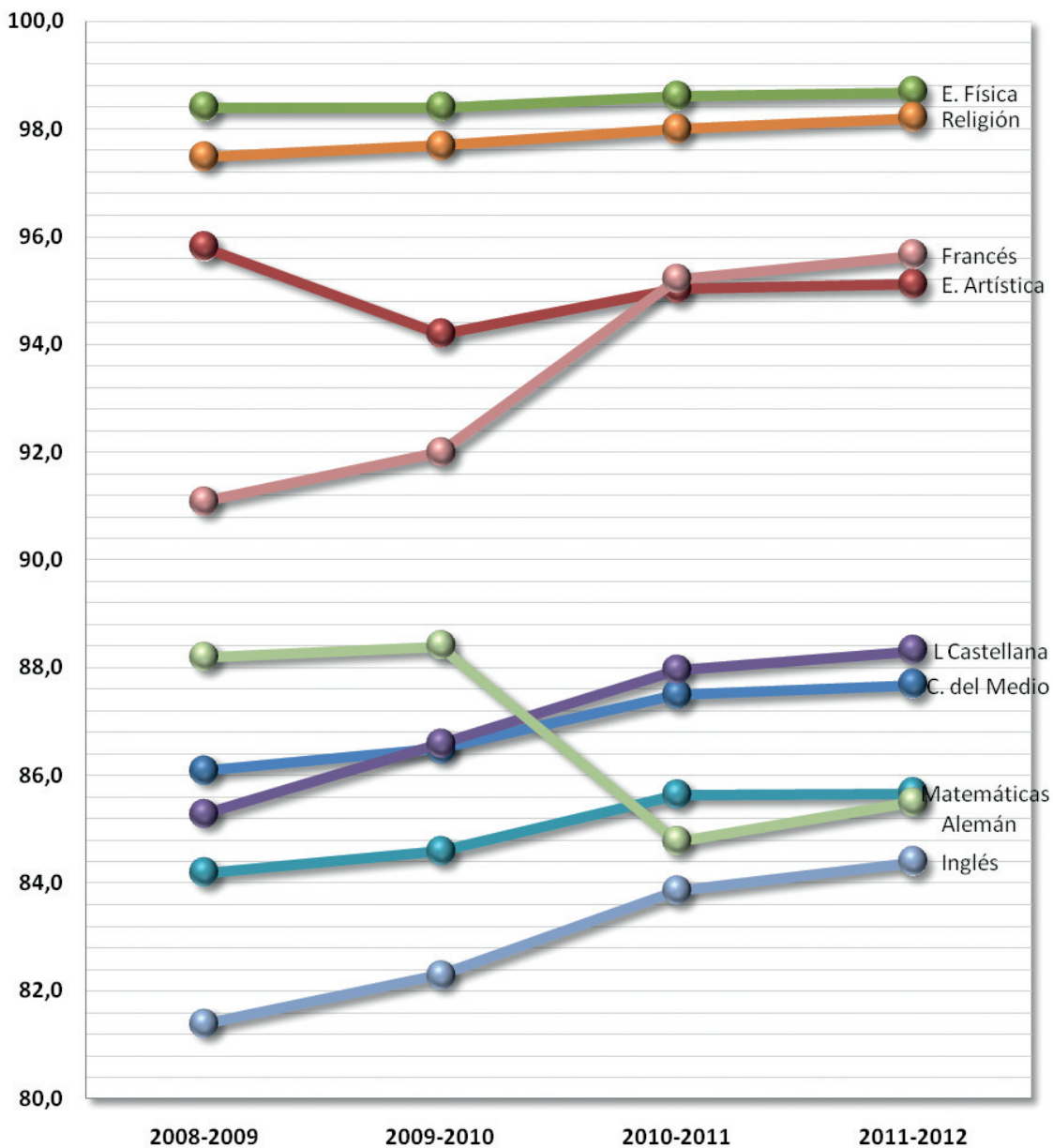

II. Educación Secundaria Obligatoria

2.1. Introducción

La evaluación final de junio y de septiembre para la Educación Secundaria Obligatoria en el curso 2011-12 se ha fundamentado en la normativa que se indica:

- **Decreto 23/2007, de 10 de mayo**, del Consejo de Gobierno, por el que se establece para la Comunidad de Madrid el currículo de la Educación Secundaria Obligatoria (BOCM 29 de mayo).
- **Orden 3320-01/2007, de 20 de junio**, del Consejero de Educación, por la que se regulan para la Comunidad de Madrid la implantación y la organización de la Educación Secundaria Obligatoria derivada de la Ley Orgánica 2/2006, de 3 de mayo, de Educación (BOCM 6 de agosto).
- **Resolución de 27 de junio de 2007**, de la Dirección General de Ordenación Académica, sobre la optatividad en la ESO, derivada de la Ley Orgánica 2/2006, de 3 de mayo, de Educación (BOCM 16 de agosto).
- **Resolución de 29 de febrero de 2008**, de la Dirección General de Educación Secundaria y Enseñanzas Profesionales, por la que se amplía el repertorio de materias optativas para su impartición en Educación Secundaria Obligatoria (BOCM 14 de marzo).
- **Resolución de 16 de abril de 2009**, de la Dirección General de Educación Secundaria y Enseñanzas Profesionales, por la que se amplía el repertorio de materias optativas para su impartición en el Bachillerato (BOCM 11 de mayo).
- **Resolución de 8 de octubre de 2009**, de la Dirección General de Educación Secundaria y Enseñanzas Profesionales, por la que se amplía el repertorio de materias optativas para su impartición en la Educación Secundaria Obligatoria (BOCM de 10 de noviembre).
- Instrucciones de la Dirección General de Educación Secundaria y Enseñanzas Profesionales de 10 de abril de 2008, sobre el procedimiento de solicitud y autorización excepcional de agrupaciones de materias de 4º de Educación Secundaria Obligatoria distintas a las establecidas en el artículo 6 de la Orden 3320-01/2007 de 20 de junio, del Consejero de Educación de la Comunidad de Madrid.
- Instrucciones de la Dirección General de Educación Secundaria y Enseñanzas Profesionales de 23 de febrero de 2009 de modificación de las Instrucciones de fecha 10 de abril de 2008, de la Dirección General de Educación Secundaria y Enseñanzas Profesionales, sobre el procedimiento de solicitud y autorización excepcional de agrupaciones de materias de 4º de Educación Secundaria Obligatoria distintas a las establecidas en el artículo 6 de la Orden 3320-01/2007 de 20 de junio, del Consejero de Educación de la Comunidad de Madrid.
- **Orden 1029/2008, de 29 de febrero**, de la Consejería de Educación, por la que se regulan para la Comunidad de Madrid la evaluación de la Educación Secundaria Obligatoria y los documentos de aplicación. (BOCM de 17 de marzo).
- **Orden 3142/2008, de 23 de junio**, de corrección de errores de la Orden 1029/2008, de 29 de febrero, de la Consejería de Educación, por la que se regulan para la Comunidad de Madrid la evaluación en Educación Secundaria Obligatoria y los documentos de aplicación (BOCM de 15 de julio); corrección de errores en BOCM de 6 de agosto.
- **Orden 3893/2008, de 31 de julio**, por la que se regulan las enseñanzas y la organización y funcionamiento de los Centros Integrados de Enseñanzas Artísticas de Música y de Educación Primaria, Educación Secundaria Obligatoria y Bachillerato en la Comunidad de Madrid (BOCM de 27 de agosto).
- **Orden 3530/2009, de 22 de julio**, sobre convalidaciones entre las enseñanzas profesionales de Música y Danza y la Educación Secundaria Obligatoria y el Bachillerato, así como los efectos que sobre la materia de Educación Física deben tener la condición de deportista de alto nivel o alto rendimiento y las enseñanzas profesionales de Danza, para su aplicación en la Comunidad de Madrid (BOCM de 20 de agosto).

- **Instrucciones de 21 de diciembre de 2009** de la Dirección General de Educación Secundaria y Enseñanzas Profesionales sobre la evaluación de los alumnos que soliciten convalidación y/o exención conforme a la Orden 3530/2009, de 22 de julio.
- **Orden 626/2010, de 11 de febrero**, por la que se regulan las pruebas anuales para alumnos que no han obtenido el título de Graduado en Educación Secundaria Obligatoria al finalizar la etapa (BOCM de 11 de marzo).
- **Instrucciones de 11 de marzo de 2010** de la Dirección General de Educación Secundaria y Enseñanzas Profesionales por la que se establecen los nuevos modelos de expediente académico del alumno e historial académico de la educación secundaria obligatoria (se publica para proceder a lo regulado en la Orden 626/2010).
- **Decreto 13/2011, de 24 de marzo**, del Consejo de Gobierno, de autonomía de los planes de estudio de Educación Secundaria Obligatoria de la Comunidad de Madrid (BOCM 15 de abril).
- **Corrección de errores del Decreto 13/2011, de 24 de marzo**, del Consejo de Gobierno, de autonomía de los planes de estudio de Educación Secundaria Obligatoria de la Comunidad de Madrid (BOCM de 22 de junio).
- **Orden 2774/2011, de 11 de julio**, de la Consejería de Educación y Empleo, por la que se desarrollan los Decretos de Autonomía de los Planes de Estudio en la Educación Primaria y en la Educación Secundaria Obligatoria y se regula su implantación en los centros educativos de la Comunidad de Madrid (BOCM de 18 de julio).
- **Real Decreto 1146/2011, de 29 de julio**, por el que se modifica el Real Decreto 1631/2006, de 29 de diciembre, por el que se establecen las enseñanzas mínimas correspondientes a la Educación Secundaria Obligatoria, así como los Reales Decretos 1834/2008, de 8 de noviembre, y 860/2010, de 2 de julio, afectados por estas modificaciones (BOE de 30 de julio).
- **Corrección de errores del Real Decreto 1146/2011, de 29 de julio**, por el que se modifica el Real Decreto 1631/2006, de 29 de diciembre, por el que se establecen las enseñanzas mínimas correspondientes a la Educación Secundaria Obligatoria, así como los Reales Decretos 1834/2008, de 8 de noviembre, y 860/2010, de 2 de julio, afectados por estas modificaciones (BOE de 24 de septiembre).

Según la **Orden 1029/2008, de 29 de febrero**, la evaluación continua será desarrollada por el equipo docente, integrado por el conjunto de los profesores del alumno, coordinado por el profesor tutor, en su caso, asesorado por el departamento de orientación del centro. Las calificaciones de las materias serán decididas por el profesor respectivo. Las demás decisiones serán adoptadas por consenso del equipo docente. Si ello no fuera posible se utilizará el criterio de la mayoría absoluta.

- Los resultados de la evaluación en la Educación Secundaria Obligatoria se expresarán con las siguientes calificaciones cualitativas: Insuficiente (IN), Suficiente (SU), Bien (BI), Notable (NT), Sobresaliente (SB), considerándose negativa la calificación de Insuficiente y positivas todas las demás. Estas expresiones irán acompañadas de una calificación cuantitativa, sin emplear decimales, conforme a la siguiente escala: Insuficiente: 1, 2, 3 ó 4. Suficiente: 5. Bien: 6. Notable: 7 u 8. Sobresaliente: 9 ó 10.
- Los alumnos podrán realizar una prueba extraordinaria de las materias que no hayan superado en la evaluación continua. Si las materias no superadas, después de esta prueba, son superiores a dos, el alumno repetirá el mismo curso en su totalidad. Excepcionalmente, podrá autorizarse la promoción con evaluación negativa en tres materias siempre que no se cuenten entre ellas simultáneamente Lengua Castellana y Literatura y Matemáticas y siempre que el equipo docente considere que la naturaleza de esas tres materias pendientes no le impide seguir con éxito el curso siguiente, que tiene expectativas favorables de recuperación y que dicha promoción beneficiará su evolución académica.
- El alumno podrá repetir el mismo curso una sola vez, y dos veces, como máximo, dentro de la etapa.

- Los alumnos que al terminar la Educación Secundaria Obligatoria, tras la evaluación final ordinaria, hayan alcanzado las competencias básicas y los objetivos de la etapa obtendrán el título de Graduado en Educación Secundaria Obligatoria. También obtendrán el título quienes obtengan evaluación positiva en todas las materias de la etapa tras las pruebas extraordinarias. Excepcionalmente podrán obtener el título, tras la prueba extraordinaria de septiembre aquellos alumnos con hasta tres materias no aprobadas, siempre que no sean simultáneamente Lengua Castellana y Literatura y Matemáticas cuando el equipo docente considere que la naturaleza y el peso de las mismas en el conjunto de la etapa no les haya impedido alcanzar las competencias básicas y los objetivos de la etapa.
- También podrán obtener el título de Graduado en Educación Secundaria Obligatoria los alumnos que hayan superado el Programa de Diversificación Curricular o los módulos voluntarios de un Programa de Cualificación Profesional Inicial, en las condiciones establecidas para cada uno de ellos en las normas que los regulan.

2.2. Número de centros y de alumnos evaluados en 1º, 2º, 3º y 4º cursos de la ESO

La Tabla S-I-a siguiente recoge el número de centros y de alumnos de los cursos 1º, 2º, 3º y 4º de Educación Secundaria Obligatoria, relacionando los dos últimos cursos escolares 2010-2011 y 2011-2012. Se recuerda, que los alumnos de 1º de ESO no promocionan automáticamente a partir del curso 2003-2004.

El día 13 de marzo de 2013 se envió a cada uno de los 793 centros que imparten Educación Secundaria Obligatoria el informe correspondiente al curso 2011-2012, en el que constan los resultados obtenidos por los alumnos y, junto a ellos, los de su zona, su Dirección de Área Territorial y los del conjunto de la Comunidad de Madrid.

Se sigue repitiendo la constante en Madrid-Capital y Madrid-Oeste, únicas Direcciones de Área Territorial, en las que el número de alumnos de los centros privados supera al de los centros públicos, tal y como se recoge en la tabla siguiente:

- En Madrid-Capital curso 2011-2012 los centros privados (por centros privados entendemos tanto concertados como no concertados), superan en número de alumnos a los centros públicos: 66.945 alumnos en centros privados, frente a los 35.153 alumnos en los centros públicos.
- En Madrid-Oeste el número de alumnos curso 2011-2012 es 14.247 en centros privados, frente a los 13.123 alumnos en los centros públicos.
- En el total de la Comunidad de Madrid tenemos 121.396 alumnos en centros públicos frente a los 109.306 en centros privados.

Tabla S-I-a. Número de centros y alumnos evaluados en los cursos 1º, 2º, 3º y 4º de la ESO, por Direcciones de Área Territorial, enseñanza pública y privada, y total en los cursos 2010-2011 y 2011-2012

DAT	Titularidad	CURSO 1º				CURSO 2º				CURSO 3º				CURSO 4º				TOTAL	
		Nº CENTROS		Nº ALUMNOS		Nº CENTROS		Nº ALUMNOS		Nº CENTROS		Nº ALUMNOS		Nº CENTROS		Nº ALUMNOS		Nº ALUMNOS	
		10-11	11-12	10-11	11-12	10-11	11-12	10-11	11-12	10-11	11-12	10-11	11-12	10-11	11-12	10-11	11-12	10-11	11-12
M-CAPITAL	PÚBLICOS	92	10.097	10.124	91	92	9.292	9.043	91	90	8.409	8.402	91	90	7.590	7.584	35.388	35.153	
	PRIVADOS	281	17.585	17.704	280	281	17.162	16.968	282	282	16.815	16.812	282	281	15.581	15.461	67.143	66.945	
	TOTAL	373	27.682	27.828	371	373	26.454	26.011	373	372	25.224	25.214	373	371	23.171	23.045	102.531	102.098	
M-NORTE	PÚBLICOS	25	3.035	3.157	24	25	2.825	2.945	24	24	2.669	2.694	24	24	2.450	2.469	10.979	11.265	
	PRIVADOS	24	1.644	1.639	24	24	1.635	1.632	24	24	1.613	1.619	24	24	1.494	1.512	6.386	6.402	
	TOTAL	49	4.679	4.796	48	49	4.460	4.577	48	48	4.282	4.313	48	48	3.944	3.981	17.365	17.667	
M-SUR	PÚBLICOS	105	10.652	10.851	105	105	9.842	10.016	104	105	9.164	9.093	102	104	8.099	8.233	37.757	38.193	
	PRIVADOS	77	4.154	4.292	76	77	4.030	3.987	76	76	3.986	3.951	75	75	3.378	3.584	15.548	15.814	
	TOTAL	182	14.806	15.143	181	182	13.872	14.003	180	181	13.150	13.044	177	179	11.477	11.817	53.305	54.007	
M-ESTE	PÚBLICOS	55	6.784	6.967	55	55	6.192	6.248	55	55	5.523	5.500	55	55	4.976	4.947	23.475	23.662	
	PRIVADOS	25	1.457	1.693	25	28	1.388	1.527	24	27	1.372	1.411	24	26	1.183	1.267	5.400	5.898	
	TOTAL	80	8.241	8.660	80	83	7.580	7.775	79	82	6.895	6.911	79	81	6.159	6.214	28.875	29.560	
M-OESTE	PÚBLICOS	35	3.437	3.608	35	35	3.230	3.292	35	35	3.215	3.210	35	35	2.884	3.013	12.766	13.123	
	PRIVADOS	60	3.675	3.783	59	60	3.667	3.589	59	59	3.568	3.647	56	59	3.096	3.228	14.006	14.247	
	TOTAL	95	7.112	7.391	94	95	6.897	6.881	94	94	6.783	6.857	91	94	5.980	6.241	26.772	27.370	
COMUNIDAD	PÚBLICOS	312	34.005	34.707	310	312	31.381	31.544	309	309	28.980	28.899	307	308	25.999	26.246	120.365	121.396	
	PRIVADOS	467	28.515	29.111	464	470	27.882	27.703	465	468	27.354	27.440	461	465	24.732	25.052	108.483	109.306	
	TOTAL	779	62.520	63.818	774	782	59.263	59.247	774	777	56.334	56.339	768	773	50.731	51.298	228.848	230.702	



Gráfico nº 21. Número de alumnos de Educación Secundaria Obligatoria escolarizados en centros públicos y privados en los cursos 2007-2008 al 2011-2012, en cada una de las Áreas Territoriales de la Comunidad de Madrid.

Alumnos de ESO evaluados en los cursos 2010-2011 y 2011-2012

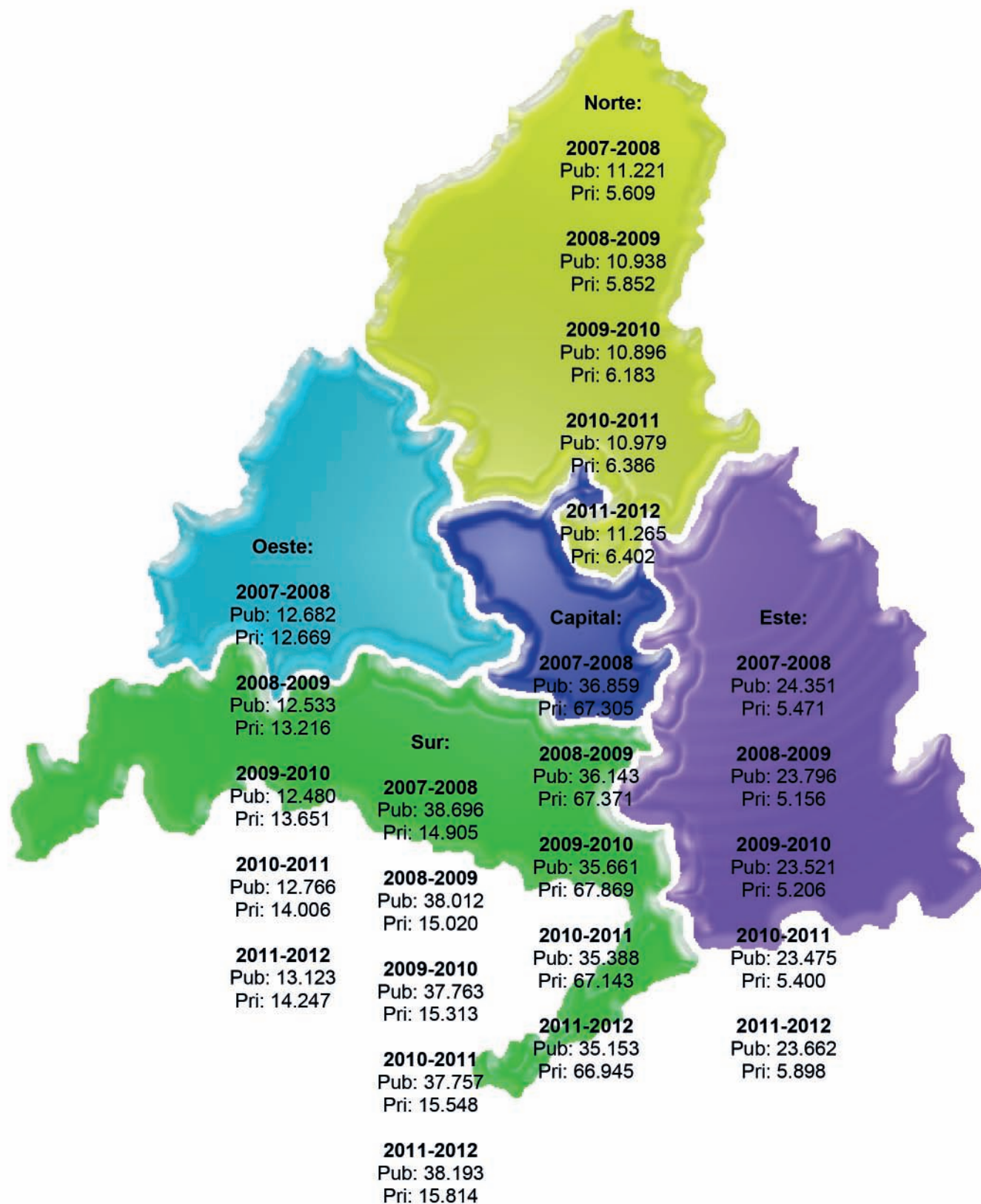

Gráfico nº 22. Alumnos Evaluados en 1º, 2º, 3º y 4º de ESO en la Comunidad de Madrid, cursos 2010-2011 y 2011-2012.

2.3. Situación actual de los alumnos evaluados en 1º, 2º, 3º y 4º cursos de ESO y 1º y 2º cursos de Bachillerato

En la Tabla S-I-b1 se puede comprobar la evolución del número de alumnos existentes en los cursos 2010-2011 y 2011-2012, en 1º, 2º, 3º y 4º cursos de Educación Secundaria Obligatoria y en 1º y 2º de Bachillerato, tanto en centros públicos como privados.

Se observa un aumento de alumnos en 1º y 3º curso de ESO y una disminución en 2º y en 4º, aunque ambas son leves variaciones. En Bachillerato se muestra un aumento de alumnos tanto en 1º como en 2º curso, y en una cantidad más apreciable que en ESO.

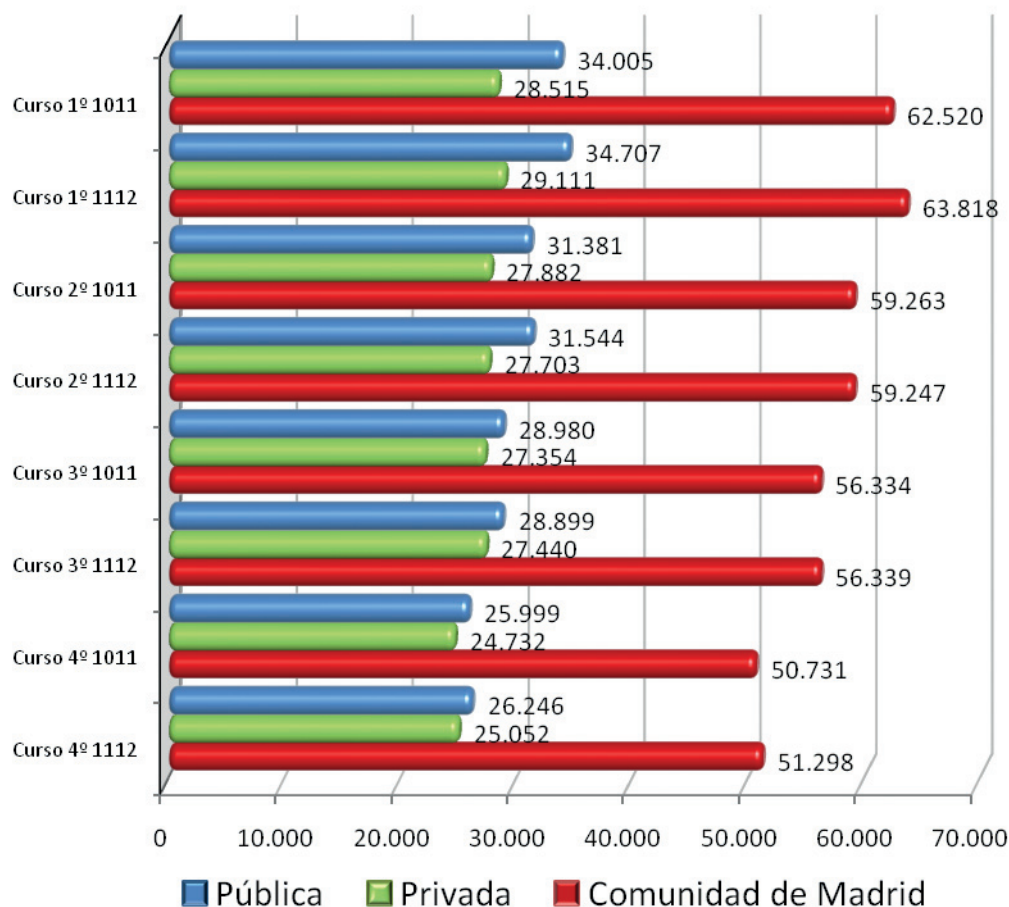
La Tabla S-I-b2 recoge la evolución del número total en los diez cursos escolares desde 2002-2003 a 2011-2012.

Tabla S-I-b1. Evolución de alumnos de Enseñanza Pública y Privada en ESO y Bachillerato. Cursos 2010-2011 y 2011-2012. Totales de los dos últimos cursos

	DAT	NÚMERO DE ALUMNOS EVALUADOS											
		1º ESO		2º ESO		3º ESO		4º ESO		1º BACH		2º BACH	
		10-11	11-12	10-11	11-12	10-11	11-12	10-11	11-12	10-11	11-12	10-11	11-12
Enseñanza Pública	M-C	10.097	10.124	9.292	9.043	8.409	8.402	7.590	7.584	8.182	8.613	7.362	7.678
	M-N	3.035	3.157	2.825	2.945	2.669	2.694	2.450	2.469	1.850	1.991	1.899	1.785
	M-S	10.652	10.851	9.842	10.016	9.164	9.093	8.099	8.233	7.161	7.264	6.356	6.718
	M-E	6.784	6.967	6.192	6.248	5.523	5.500	4.976	4.947	4.074	4.139	3.879	3.876
	M-O	3.437	3.608	3.230	3.292	3.215	3.210	2.884	3.013	2.877	2.798	2.526	2.641
TOTAL PÚBLICA	34.005	34.707	31.381	31.544	28.980	28.899	25.999	26.246	24.144	24.805	22.022	22.698	
Enseñanza Privada	M-C	17.585	17.704	17.162	16.968	16.815	16.812	15.581	15.461	12.325	11.900	12.395	12.489
	M-N	1.644	1.639	1.635	1.632	1.613	1.619	1.494	1.512	1.212	1.236	1.111	1.188
	M-S	4.154	4.292	4.030	3.987	3.986	3.951	3.378	3.584	1.779	1.776	1.693	1.694
	M-E	1.457	1.693	1.388	1.527	1.372	1.411	1.183	1.267	548	643	441	554
	M-O	3.675	3.783	3.667	3.589	3.568	3.647	3.096	3.228	2.448	2.409	2.191	2.336
TOTAL PRIVADA	28.515	29.111	27.882	27.703	27.354	27.440	24.732	25.052	18.312	17.964	17.831	18.261	
TOTAL COMUNIDAD	62.520	63.818	59.263	59.247	56.334	56.339	50.731	51.298	42.456	42.769	39.853	40.959	

Tabla S-I-b2. Evolución de alumnos de Enseñanza Pública y Privada en ESO y Bachillerato. Totales de los diez últimos cursos

	DAT	NÚMERO DE ALUMNOS EVALUADOS ESO+BACHILLERATO									
		TOTALES DE ALUMNOS									
		02-03	03-04	04-05	05-06	06-07	07-08	08-09	09-10	10-11	11-12
Enseñanza Pública	M-C	48.152	53.826	53.729	50.549	52.154	52.014	50.097	50.464	50.932	51.444
	M-N	12.607	14.734	14.875	14.535	16.156	14.942	14.385	14.539	14.728	15.041
	M-S	48.193	56.179	55.889	52.511	53.444	51.727	50.068	50.323	51.274	52.175
	M-E	29.242	33.310	32.741	31.174	32.147	32.288	31.114	31.331	31.428	31.677
	M-O	14.185	16.694	17.018	17.107	19.165	17.430	17.362	17.666	18.169	18.562
TOTAL PÚBLICA	152.379	174.743	174.252	165.876	173.066	168.401	163.026	164.323	166.531	168.899	
Enseñanza Privada	M-C	79.750	95.359	93.733	93.017	92.155	91.680	90.768	92.812	91.863	91.334
	M-N	5.865	7.025	7.160	7.296	7.515	7.567	7.853	8.388	8.709	8.826
	M-S	15.345	18.315	17.335	17.457	17.541	18.418	18.650	18.263	19.020	19.284
	M-E	4.738	5.997	5.449	5.923	6.011	6.349	5.992	6.112	6.389	7.095
	M-O	11.778	14.340	14.168	15.137	16.067	16.741	17.506	18.127	18.645	18.992
TOTAL PRIVADA	117.476	141.036	137.845	138.830	139.287	140.755	140.769	143.702	144.626	145.531	
TOTAL COMUNIDAD	269.855	315.779	312.097	304.706	312.353	309.156	303.795	308.025	311.157	314.430	

En la Tabla S-I-b2 anterior se observa que el número de alumnos ha aumentado tanto en los centros públicos como en los centros privados, en ambos casos una cantidad muy pequeña.

Los gráficos (23) representados por sectores, incluyen el reparto porcentual de alumnos totales de E.S.O. en cada Dirección de Área Territorial en la Comunidad de Madrid y por titularidad, del último curso 2011-2012.

ESO Pública por DAT

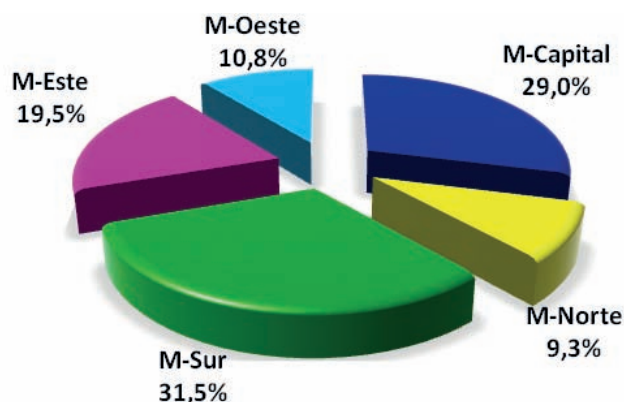

ESO Privada por DAT

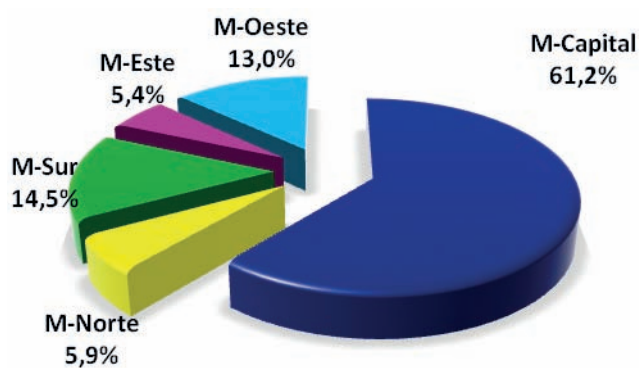

ESO Total Comunidad de Madrid



Gráfico nº 23. Distribución de alumnos evaluados en 1º, 2º, 3º y 4º de ESO en la Comunidad de Madrid, curso 2011-2012.

2.4. Resultados de la evaluación de los alumnos de Educación Secundaria Obligatoria

2.4.1. Promoción o titulación de alumnos de 1º, 2º, 3º y 4º cursos de la ESO

La Tabla S-II recoge los datos de los porcentajes de promoción o titulación del curso 2010-2011 y 2011-2012 de los alumnos de los cursos indicados 1º, 2º, 3º y 4º de E.S.O., de los centros públicos y privados, en cada Dirección de Área Territorial; todo ello relacionado con el porcentaje global de la Comunidad de Madrid.

Se mantienen los datos del curso 2010-2011 para facilitar el análisis, la reflexión y las posibles propuestas de mejora por parte de los centros. Aparece representado en el gráfico mencionado el aumento del porcentaje de promoción o titulación en la Comunidad de Madrid.

Tabla S-II. Porcentaje de promoción o titulación (4º) de alumnos de 1º, 2º, 3º y 4º de ESO de todas las Direcciones de Área Territoriales y del total de la Comunidad de Madrid en los cursos 2010-2011 y 2011-2012

DAT	PROMOCIONAN O TITULAN							
	1º ESO		2º ESO		3º ESO		4º ESO	
	10-11	11-12	10-11	11-12	10-11	11-12	10-11	11-12
MADRID-CAPITAL	86,1	86,7	84,4	84,6	84,7	84,6	84,8	84,3
MADRID-NORTE	90,1	90,6	85,7	84,3	86,2	85,6	86,4	84,7
MADRID-SUR	84,4	83,7	77,8	77,4	80,4	79,6	80,9	80,2
MADRID-ESTE	81,8	82,0	75,6	74,7	80,1	79,9	80,0	79,9
MADRID-OESTE	90,5	90,7	88,6	87,9	87,4	87,4	86,3	87,6
TOTAL C. MADRID	85,9	86,1	82,3	82,0	83,6	83,3	83,6	83,2

DAT	NO PROMOCIONAN O NO TITULAN							
	1º ESO		2º ESO		3º ESO		4º ESO	
	10-11	11-12	10-11	11-12	10-11	11-12	10-11	11-12
MADRID-CAPITAL	13,9	13,3	15,6	15,4	15,3	15,4	15,2	15,7
MADRID-NORTE	9,9	9,4	14,3	15,7	13,8	14,4	13,6	15,3
MADRID-SUR	15,6	16,3	22,2	22,6	19,6	20,4	19,1	19,8
MADRID-ESTE	18,2	18,0	24,4	25,3	19,9	20,1	20,0	20,1
MADRID-OESTE	9,5	9,3	11,4	12,1	12,6	12,6	13,7	12,4
TOTAL C. MADRID	14,1	13,9	17,7	18,0	16,4	16,7	16,4	16,8

En el análisis de la Tabla S-II y de los Gráficos nº 24 al 27 observamos que la promoción y titulación de los alumnos de la Educación Secundaria Obligatoria:

La media global de ESO de la Comunidad ha ido ascendiendo a lo largo de los doce últimos cursos, con excepción de 2011-2012. En el curso 2010-2011 fue de un 83,9% frente al 83,7% de 2011-2012 (ver Tabla S-III). Esta disminución sucede en 2º, 3º y 4º cursos de ESO, mientras que en 1º de ESO aumenta ligeramente, todo puede apreciarse en los gráficos siguientes.

- 1º ESO (Gráfico nº 24).
- 2º ESO (Gráfico nº 25).
- 3º ESO (Gráfico nº 26).
- La titulación en 4º de ESO (Gráfico nº 27).

Los Gráficos 24, 25, 26 y 27 presentan las promociones de alumnos de los cursos 1º, 2º, 3º y en 4º (titulación) de ESO, en los cursos 2010-2011 y 2011-2012.

Promoción de alumnos de 1º ESO por DAT. Cursos 2010-2011 y 2011-2012



Gráfico nº 24. Promoción de alumnos en 1º curso de ESO en los cursos 2010-2011 y 2011-2012 por Direcciones de Área Territorial y en el total de la Comunidad de Madrid.

Promoción de alumnos de 2º ESO por DAT. Cursos 2010-2011 y 2011-2012

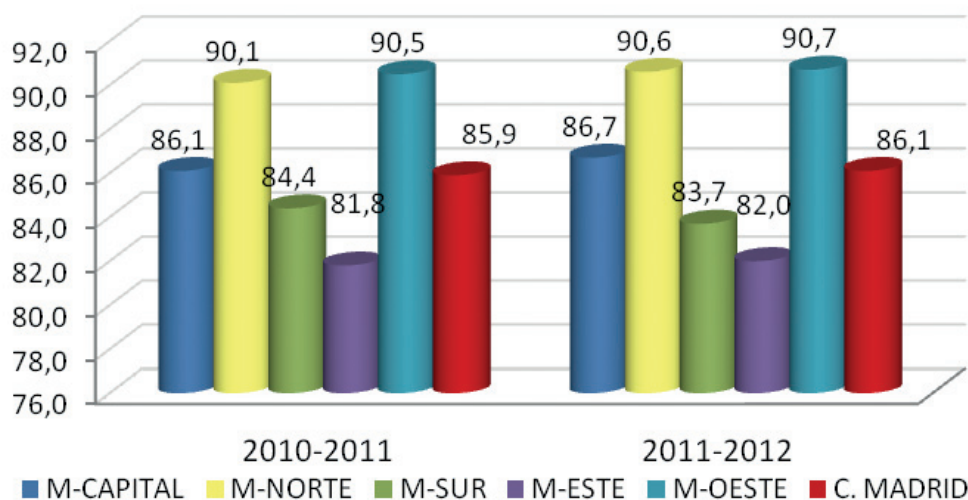

Gráfico nº 25. Promoción de alumnos en 2º curso de ESO en los cursos 2010-2011 y 2011-2012 en las Direcciones de Área Territorial y en el total de la Comunidad de Madrid.

Promoción de alumnos de 3º ESO por DAT. Cursos 2010-2011 y 2011-2012

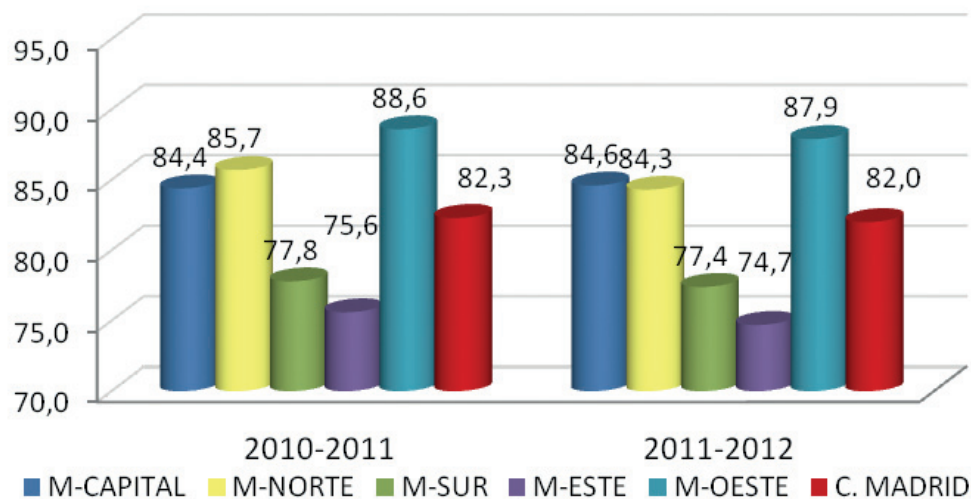

Gráfico nº 26. Promoción de alumnos en 3º curso de ESO en los cursos 2010-2011 y 2011-2012 en las Direcciones de Área Territorial y en el total de la Comunidad de Madrid.

Promoción de alumnos de 4º ESO por DAT. Cursos 2010-2011 y 2011-2012

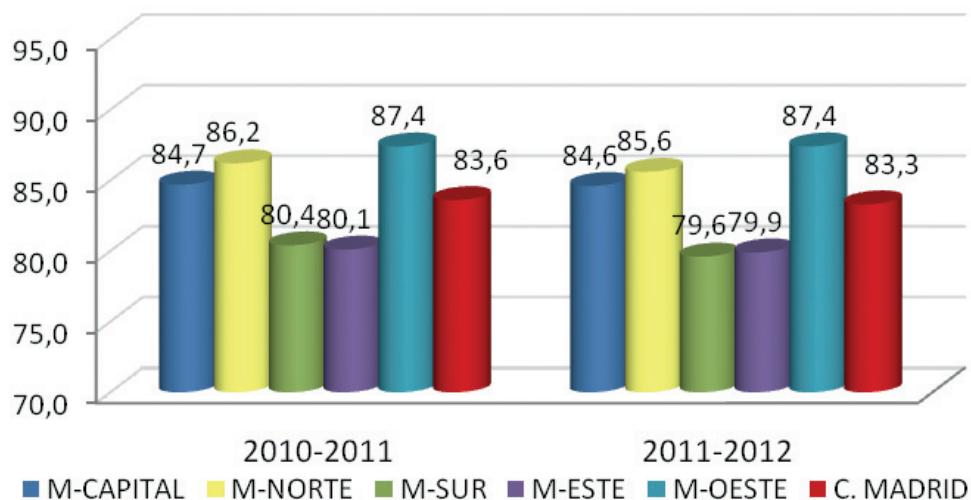

Gráfico nº 27. Titulación de alumnos en 4º curso de ESO en los cursos 2010-2011 y 2011-2012 en las Direcciones de Área Territorial y en el total de la Comunidad de Madrid.

Se mantiene, en cursos anteriores, que en las Tablas S-I-a (número de centros y alumnos evaluados en ESO por DAT públicos y privados) y Tabla S-I-b (número de alumnos de ESO y Bachillerato y totales evaluados), se representan unos números de alumnos distintos y complementarios en relación con las Tablas S-II, S-III y S-IV, en las que se puede comprobar diferencias de promoción y no promoción y, por tanto, también de titulación por cada Dirección de Área Territorial. Las diferencias deben ser motivo para el análisis, reflexión y concreción de las posibles causas y, al mismo tiempo, también ocasión para determinar propuestas de actuaciones de mejora por parte de los Departamentos Didácticos y por cada uno de los sectores de la comunidad educativa.

Tabla S-III. Porcentaje de la promoción y titulación de alumnos de Educación Secundaria Obligatoria en 1º, 2º, 3º y 4º curso. Cursos 2009-2010, 2010-2011 y 2011-2012

CURSO	DAT	Nº ALUMNOS EVALUADOS			% PROMOCIÓN O TITULACIÓN			% NO PROMOCIÓN O NO TITULACIÓN		
		2009-10	2010-11	2011-12	2009-10	2010-11	2011-12	2009-10	2010-11	2011-12
1º ESO	MADRID-CAPITAL	27.926	27.682	27.828	85,9	86,1	86,7	14,1	13,9	13,3
	MADRID-NORTE	4.570	4.679	4.796	89,6	90,1	90,6	10,4	9,9	9,4
	MADRID-SUR	14.581	14.806	15.143	83,1	84,4	83,7	16,9	15,6	16,3
	MADRID-ESTE	8.106	8.241	8.660	80,9	81,8	82,0	19,1	18,2	18,0
	MADRID-OESTE	6.944	7.112	7.391	91,0	90,5	90,7	9,0	9,5	9,3
	C. MADRID	62.197	62.520	63.818	85,5	85,9	86,1	14,5	14,1	13,9
2º ESO	MADRID-CAPITAL	26.554	26.454	26.011	84,3	84,4	84,6	15,7	15,6	15,4
	MADRID-NORTE	4.397	4.460	4.577	85,7	85,7	84,3	14,3	14,3	15,7
	MADRID-SUR	13.928	13.872	14.003	78,5	77,8	77,4	21,5	22,2	22,6
	MADRID-ESTE	7.647	7.580	7.775	75,2	75,6	74,7	24,8	24,4	25,3
	MADRID-OESTE	6.892	6.897	6.881	88,0	88,6	87,9	12,0	11,4	12,1
	C. MADRID	59.418	59.263	59.247	82,3	82,3	82,0	17,7	17,7	18,0
3º ESO	MADRID-CAPITAL	25.462	25.224	25.214	84,1	84,7	84,6	15,9	15,3	15,4
	MADRID-NORTE	4.266	4.282	4.313	86,1	86,2	85,6	13,9	13,8	14,4
	MADRID-SUR	13.011	13.150	13.044	79,1	80,4	79,6	20,9	19,6	20,4
	MADRID-ESTE	6.882	6.895	6.911	79,5	80,1	79,9	20,5	19,9	20,1
	MADRID-OESTE	6.394	6.783	6.857	88,1	87,4	87,4	11,9	12,6	12,6
	C. MADRID	56.015	56.334	56.339	83,0	83,6	83,3	17,0	16,4	16,7
4º ESO	MADRID-CAPITAL	23.518	23.171	23.045	84,2	84,8	84,3	15,8	15,2	15,7
	MADRID-NORTE	3.846	3.944	3.981	85,7	86,4	84,7	14,3	13,6	15,3
	MADRID-SUR	11.556	11.477	11.817	80,8	80,9	80,2	19,2	19,1	19,8
	MADRID-ESTE	6.092	6.159	6.214	79,4	80,0	79,9	20,6	20,0	20,1
	MADRID-OESTE	5.901	5.980	6.241	88,0	86,3	87,6	12,0	13,7	12,4
	C. MADRID	50.913	50.731	51.298	83,4	83,6	83,2	16,6	16,4	16,8
TOTAL		228.543	228.848	230.702	83,6	83,9	83,7	16,4	16,1	16,3

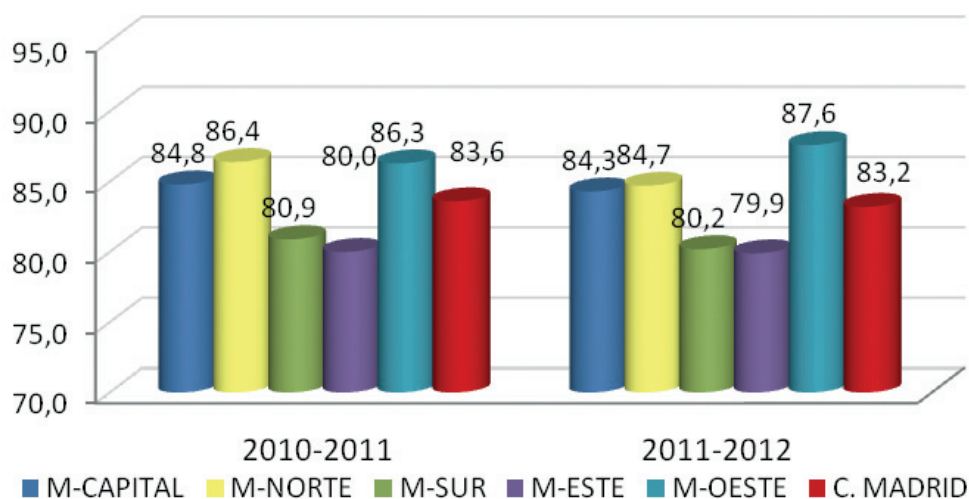
En un análisis de los datos de los últimos cursos, teniendo en cuenta las mismas tablas mencionadas en el párrafo anterior y la tabla siguiente, se observa una mejoría de los resultados obtenidos por los alumnos.

En el curso 2011-2012 han sido 8.597 alumnos (16,8%) los que no han titulado frente a los 42.701 alumnos (83,2%) que han obtenido el título (Tablas S-III y S-III b).

Se sigue dando una evolución lenta pero en ascenso de la titulación en 4º curso en los doce últimos cursos escolares con excepción del último (Ver Tabla S-III b y Gráfico nº 27), desde 73,9% al 83,2%, casi 10 puntos porcentuales.

Tabla S-III b. Evolución de la titulación en 4º ESO de 2000-2001 a 2011-2012

CURSO	ALUMNOS EVALUADOS	ALUMNOS TITULADOS	% DE TITULADOS
2000-2001	57.639	42.577	73,9%
2001-2002	55.442	41.452	74,8%
2002-2003	53.201	40.307	75,8%
2003-2004	51.948	40.104	77,2%
2004-2005	50.800	39.573	77,9%
2005-2006	49.235	38.334	77,9%
2006-2007	49.111	38.405	78,2%
2007-2008	50.687	40.658	80,2%
2008-2009	50.883	41.620	81,8%
2009-2010	50.913	42.476	83,4%
2010-2011	50.731	42.432	83,6%
2011-2012	51.298	42.701	83,2%

4º ESO. M-Capital

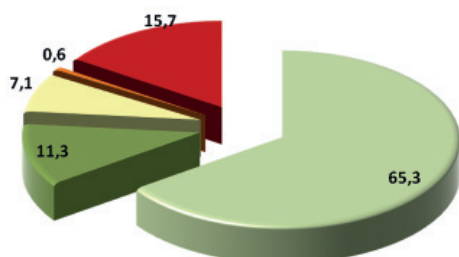

4º ESO. M-Norte

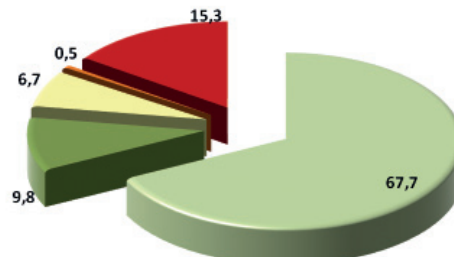

4º ESO. M-Sur

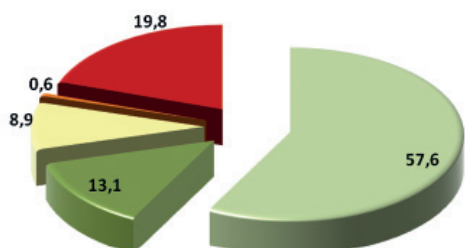

4º ESO. M-Este

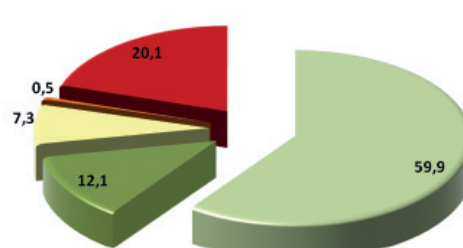

4º ESO. M-Oeste

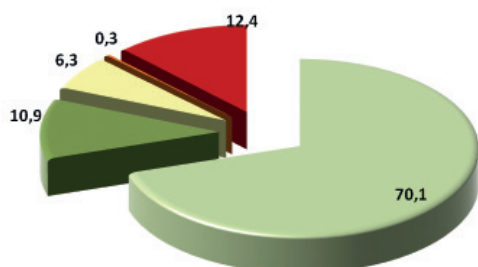

4º ESO. C. de Madrid

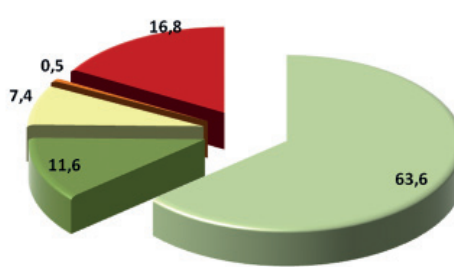

■ 0 Susp. ■ 1 Susp. ■ 2 Susp. ■ 3 Susp. ■ No Titulan

Gráfico nº 28. Alumnos titulados y no titulados en 4º curso de ESO, en el curso 2011-2012.

En las Tablas S-IV se recogen los porcentajes de alumnos que han promocionado con todas las materias calificadas positivamente, o con alguna o algunas materias pendientes, en 2010-2011 comparándolo con el 2011-2012. Los alumnos que han promocionado desde 1º, 2º y 3º con más de dos materias pendientes han sido por causas legales “*excepcionalmente... podrá autorizarse la promoción con evaluación negativa en tres materias siempre que no se cuenten entre ellas simultáneamente Lengua Castellana y Literatura y Matemáticas, y siempre que el equipo docente considere que la naturaleza de esas tres materias pendientes no le impide seguir con éxito el curso siguiente, que tiene expectativas favorables de recuperación y que dicha promoción beneficiará su evolución académica*”²

² Orden 1029/2008, de 29 de febrero. Artículo 4.3.

Tabla S-IV-1. Porcentaje de alumnos que promocionan de 1º a 2º de ESO, sin materias pendientes, o con 1, 2, 3, 4 o más materias pendientes. Cursos 2010-2011 y 2011-2012

DAT	PROMOCIONAN DESDE 1º a 2º DE ESO											
	TOTAL		Sin pendientes		Con 1		Con 2		Con 3		Con 4 o más	
	10-11	11-12	10-11	11-12	10-11	11-12	10-11	11-12	10-11	11-12	10-11	11-12
M-CAPITAL	86,1	86,7	60,8	61,5	8,9	8,8	7,5	7,4	1,7	1,5	7,2	7,4
M-NORTE	90,1	90,6	67,4	69,9	8,5	7,8	7,0	6,2	1,7	1,4	5,4	5,2
M-SUR	84,4	83,7	54,9	55,5	9,7	9,8	8,5	7,8	2,0	1,8	9,3	8,8
M-ESTE	81,8	82,0	50,9	52,1	9,2	9,3	8,8	8,2	1,8	1,9	11,1	10,4
M-OESTE	90,5	90,7	70,8	71,2	8,5	8,5	6,3	6,2	1,1	1,0	3,8	3,8
C. MADRID	85,9	86,1	59,7	60,6	9,1	9,0	7,7	7,4	1,7	1,6	7,7	7,6

TOTAL GENERAL: 2004-2005: 81,6%, 2005-2006: 82,0%, 2006-2007: 83,3%, 2007-2008: 83,8%, 2008-2009: 84,9%, 2009-2010: 85,5%, 2010-2011: 85,9% y 2011-2012: 86,1%.

Promoción de 1º a 2º ESO



Gráfico nº 29. Porcentajes de promoción y no promoción de 1º a 2º de ESO. Curso 2011-2012.

Tabla S-IV-2. Porcentaje de alumnos que promocionan de 2º a 3º de ESO, sin materias pendientes, o con 1, 2, 3, 4 o más materias pendientes. Cursos 2010-2011 y 2011-2012

DAT	PROMOCIONAN DESDE 2º a 3º DE ESO											
	TOTAL		Sin pendtes.		Con 1		Con 2		Con 3		Con 4 o más	
	10-11	11-12	10-11	11-12	10-11	11-12	10-11	11-12	10-11	11-12	10-11	11-12
M-CAPITAL	84,4	84,6	59,4	60,4	9,5	9,4	7,7	7,5	2,0	1,9	5,9	5,4
M-NORTE	85,7	84,3	65,1	64,2	9,3	9,2	6,4	6,9	1,7	1,1	3,1	3,0
M-SUR	77,8	77,4	52,0	52,5	10,0	10,6	8,2	8,1	1,9	1,6	5,8	4,7
M-ESTE	75,6	74,7	49,8	49,2	9,7	10,4	7,5	7,2	1,6	1,6	6,8	6,4
M-OESTE	88,6	87,9	67,7	68,3	9,6	9,3	6,8	6,7	1,4	1,1	3,1	2,4
C. MADRID	82,3	82,0	57,8	58,3	9,6	9,8	7,6	7,5	1,8	1,6	5,5	4,8

TOTAL GENERAL: 2001-02: 79,7%, 2002-03: 77,8%, 2003-04: 76,6%, 2004-05: 88,4%, 2005-06: 79,8%, 2006-2007: 80,8%, 2007-2008: 79,0%, 2008-2009: 81,0%, 2009-2010: 82,3%, 2010-2011: 82,3% y 2011-2012: 82,0%.

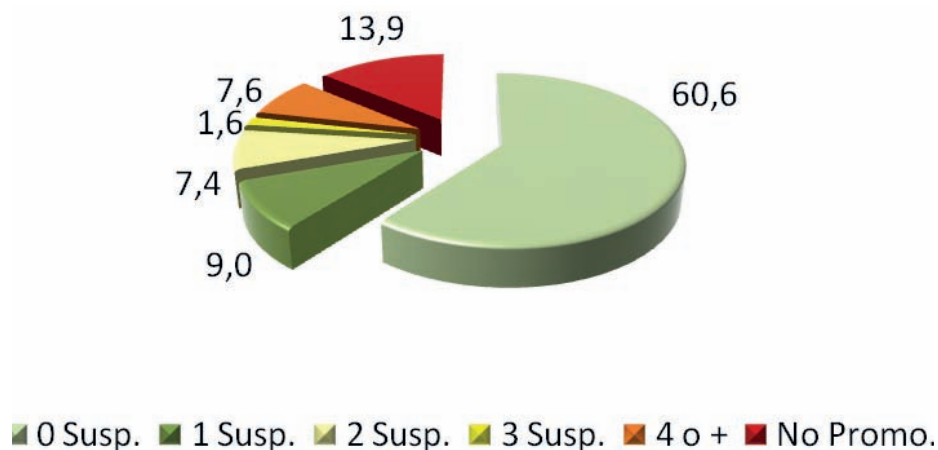
Promoción de 2º a 3º ESO

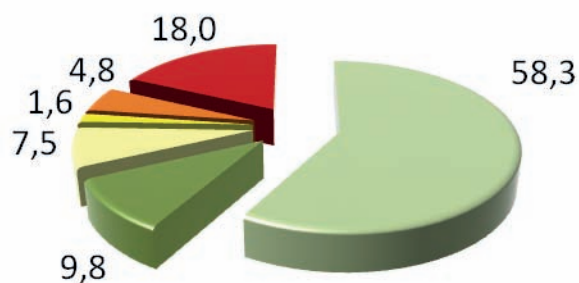

■ 0 Susp. ■ 1 Susp. ■ 2 Susp. ■ 3 Susp. ■ 4 o + ■ No Promo.

Gráfico nº 30. Porcentajes de promoción y no promoción de 2º a 3º de ESO. Curso 2011-2012.

Tabla S-IV-3. Porcentaje de alumnos que promocionan de 3º a 4º de ESO, sin materias pendientes, o con 1, 2, 3, 4 o más materias pendientes. Cursos 2010-2011 y 2011-2012

DAT	PROMOCIONAN DESDE 3º a 4º DE ESO											
	TOTAL		Sin pendtes.		Con 1		Con 2		Con 3		Con 4 ó más	
	10-11	11-12	10-11	11-12	10-11	11-12	10-11	11-12	10-11	11-12	10-11	11-12
M-CAPITAL	84,7	84,6	58,8	59,5	10,0	10,0	8,8	8,4	2,1	2,1	5,0	4,7
M-NORTE	86,2	85,6	58,8	61,5	11,5	10,1	9,0	7,7	1,8	1,9	5,0	4,3
M-SUR	80,4	79,6	49,5	49,3	11,3	11,3	10,1	9,8	3,0	2,6	6,5	6,6
M-ESTE	80,1	79,9	48,1	49,3	11,5	12,0	10,3	9,9	2,8	2,3	7,3	6,5
M-OESTE	87,4	87,4	63,3	63,7	10,6	10,4	7,7	7,4	2,0	2,2	3,8	3,7
C. MADRID	83,6	83,3	55,9	56,6	10,7	10,6	9,2	8,7	2,4	2,2	5,5	5,2

TOTAL GENERAL: 2001-02: 73,0%, 2002-03: 72,4%, 2003-04: 72,9%, 2004-05: 72,6%, 2005-06: 75,5%, 2006-2007: 80,5%, 2007-2008: 80,5%, 2008-2009: 82,1%, 2009-2010: 83,0%, 2010-2011: 83,6% y 2011-2012: 83,3%.

Promoción de 3º a 4º ESO



Gráfico n° 31. Porcentajes de promoción y no promoción de 3º a 4º de ESO. Curso 2011-2012.

En la tabla siguiente se puede observar la evolución del porcentaje de promoción de 3º a 4º de ESO con 4 o más materias pendientes. Teniendo en cuenta que un porcentaje de estas promociones son por imperativo legal.

Tabla S-IV-4. Promoción de 3º a 4º con 4 o más materias pendientes por Direcciones de Área Territorial

CURSO	M-Capital	M-Norte	M-Sur	M-Este	M-Oeste	C. Madrid
2011-2012	4,7	4,3	6,6	6,5	3,7	5,2
2010-2011	5,0	5,0	6,5	7,3	3,8	5,5
2009-2010	5,3	5,3	7,7	7,3	4,2	6,0
2008-2009	5,9	5,9	8,3	8,8	5,0	6,7
2007-2008	6,5	4,7	7,3	7,9	5,0	6,6
2006-2007	7,1	5,8	9,0	8,7	4,2	7,4
2005-2006	7,4	6,9	9,8	7,1	4,6	7,6
2004-2005	4,2	3,6	6,9	8,5	3,2	5,3
2003-2004	5,5	4,9	7,5	11,0	4,0	6,5
2002-2003	11,9	9,9	14,6	16,8	14,6	12,7
2001-2002	11,0	8,4	13,7	13,8	8,4	11,7
2000-2001	10,5	8,9	15,7	13,5	7,5	11,9

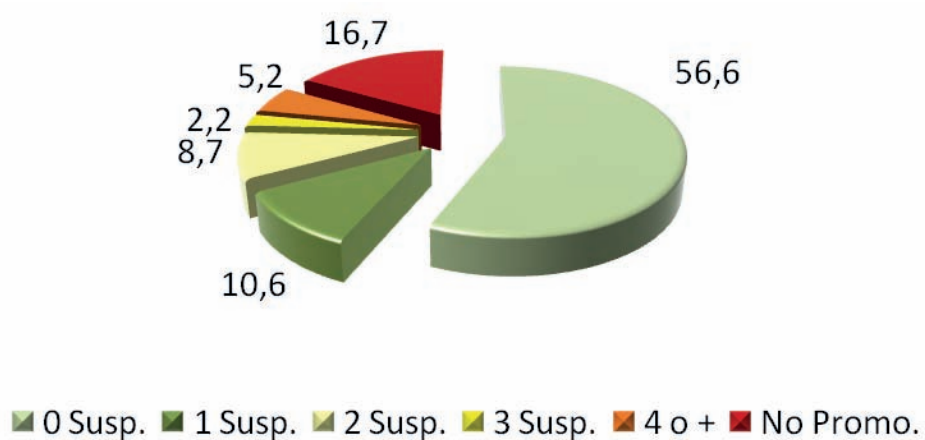
2.4.2. Alumnos de 4º de Educación Secundaria Obligatoria que obtienen el Título de Graduado en Educación Secundaria

Tabla S-IV-5. Porcentaje de alumnos de 4º de ESO que obtienen el título. Cursos 2010-2011 y 2011-2012

DAT	TITULACIÓN EN 4º DE ESO Y PORCENTAJE DE PENDIENTES									
	TOTAL		Sin pendtes.		Con 1		Con 2		Con 3	
	10-11	11-12	10-11	11-12	10-11	11-12	10-11	11-12	10-11	11-12
M-CAPITAL	84,8	84,3	65,7	65,3	11,7	11,3	6,9	7,1	0,5	0,6
M-NORTE	86,4	84,7	67,4	67,7	11,4	9,8	7,2	6,7	0,4	0,5
M-SUR	80,9	80,2	58,4	57,6	13,2	13,1	8,7	8,9	0,7	0,6
M-ESTE	80,0	79,9	58,4	59,9	13,3	12,1	7,8	7,3	0,5	0,5
M-OESTE	86,3	87,6	67,9	70,1	11,6	10,9	6,5	6,3	0,4	0,3
C. MADRID	83,6	83,2	63,5	63,6	12,2	11,6	7,4	7,4	0,5	0,5

TOTAL GENERAL: 2002-03: 75,8%, 2003-04: 77,2%, 2004-05: 77,9%, 2005-06: 77,9%, 2006-07: 78,2%, 2007-2008: 80,2%, 2008-2009: 81,8%, 2009-2010: 83,4%, 2010-2011: 83,6% y 2011-2012: 83,2%.

Titulación de 4º ESO de Comunidad de Madrid

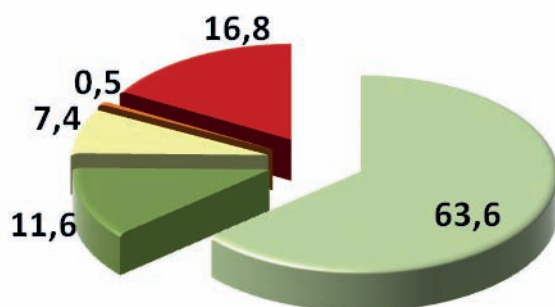

■ 0 Susp. ■ 1 Susp. ■ 2 Susp. ■ 3 Susp. ■ No Titulan

Gráfico nº 32. Porcentaje de titulación y no titulación en 4º curso de ESO. Curso 2011-2012.

Se presentan a continuación, como otro punto de análisis y reflexión, cuatro Tablas S-V-1-2-3-4 en las que se relacionan la promoción o titulación total de 1º, 2º, 3º y 4º cursos de ESO en los seis últimos cursos.

Tabla S-V-1. Porcentaje de promoción de 1º a 2º curso de ESO en las Direcciones de Área Territorial.

Cursos 2006-2007 a 2011-2012

DAT	2006-2007	2007-2008	2008-2009	2009-2010	2010-2011	2011-2012
MADRID-CAPITAL	84,0	84,2	85,0	85,9	86,1	86,7
MADRID-NORTE	86,8	87,8	88,6	89,6	90,1	90,6
MADRID-SUR	81,0	81,3	82,7	83,1	84,4	83,7
MADRID-ESTE	79,7	80,1	81,3	80,9	81,8	82,0
MADRID-OESTE	87,7	89,0	90,9	91,0	90,5	90,7

Tabla S-V-2. Porcentaje de promoción de 2º a 3º curso de ESO en las Direcciones de Área Territorial.

Cursos 2006-2007 a 2011-2012

DAT	2006-2007	2007-2008	2008-2009	2009-2010	2010-2011	2011-2012
MADRID-CAPITAL	82,3	81,0	82,8	84,3	84,4	84,6
MADRID-NORTE	84,1	82,1	86,1	85,7	85,7	84,3
MADRID-SUR	77,7	75,3	76,6	78,5	77,8	77,4
MADRID-ESTE	75,7	72,3	75,1	75,2	75,6	74,7
MADRID-OESTE	85,5	84,7	86,8	88,0	88,6	87,9

Tabla S-V-3. Porcentaje de promoción de 3º a 4º curso de ESO en las Direcciones de Área Territorial. Cursos 2006-2007 a 2011-2012

DAT	2006-2007	2007-2008	2008-2009	2009-2010	2010-2011	2011-2012
MADRID-CAPITAL	82,1	82,0	83,4	84,1	84,7	84,6
MADRID-NORTE	82,5	83,2	85,4	86,1	86,2	85,6
MADRID-SUR	77,3	76,3	77,9	79,1	80,4	79,6
MADRID-ESTE	77,4	77,2	79,5	79,5	80,1	79,9
MADRID-OESTE	83,2	85,5	86,3	88,1	87,4	87,4

La promoción menor y la mayor de 1º,2º,3º de ESO están coloreadas en las tablas.

Tabla S-V-4. Porcentaje de titulación de 4º curso de ESO en las Direcciones de Área Territorial. Cursos 2006-2007 a 2011-2012

DAT	2006-2007	2007-2008	2008-2009	2009-2010	2010-2011	2011-2012
MADRID-CAPITAL	80,4	82,4	83,5	84,2	84,8	84,3
MADRID-NORTE	81,4	83,4	84,8	85,7	86,4	84,7
MADRID-SUR	74,6	75,9	77,8	80,8	80,9	80,2
MADRID-ESTE	72,0	73,9	77,7	79,4	80,0	79,9
MADRID-OESTE	81,6	85,0	85,2	88,0	86,3	87,6

La titulación menor y la mayor de 4º de ESO están coloreadas en la tabla. Se debe destacar que los porcentajes con puntuación máxima y mínima, han tenido lugar en anteriores cursos académicos, en los cuatro cursos de ESO.

2.4.3. Promoción o Titulación de alumnos de ESO desde el curso 2006-2007 a 2011-2012

En la Tabla S-V-5 se pueden observar y analizar los porcentajes de promoción de los alumnos de 1º,2º, 3º y la titulación de 4º curso de ESO de la Comunidad de Madrid desde el curso 2006-2007 hasta 2011-2012. El porcentaje de promoción más bajo y el más alto están coloreados.

Tabla S-V-5. Promoción o titulación en ESO en la Comunidad de Madrid. Cursos 2006-2007 a 2011-2012

	2006-2007	2007-2008	2008-2009	2009-2010	2010-2011	2011-2012
1º ESO	83,3	83,8	84,9	85,5	85,9	86,1
2º ESO	80,8	79,0	81,0	82,3	82,3	82,0
3º ESO	80,5	80,5	82,1	83,0	83,6	83,3
4º ESO	78,2	80,2	81,8	83,4	83,6	83,2

En el Gráfico nº 33 puede observarse que tanto el porcentaje de promoción en 1º, 2º y 3º, como el de titulación se mantienen o crecen, con la únicas excepciones: 2º de ESO del curso 2007-2008, que presenta un valle que rompe la tendencia y la leve bajada del último año salvo en 1º de ESO.

Promoción (1º, 2º y 3º) o Titulación (4º) de ESO en la Comunidad de Madrid



Gráfico nº 33. Porcentaje de promoción de los alumnos de ESO en la Comunidad de Madrid en los cursos 2006-2007 a 2011-2012.

2.4.4. Promoción por materias en Educación Secundaria Obligatoria en las Direcciones de Área Territorial

En las cinco Tablas S-VI se recogen los porcentajes de alumnos con evaluación positiva en cada una de las materias, correspondientes a los cursos 1º, 2º, 3º y 4º de ESO, en los dos últimos cursos, 2010-2011 y 2011-2012. Debajo de cada tabla de datos tenemos una representación de los porcentajes de esa DAT en el último curso.

Tabla S-VI-1. MADRID-CAPITAL. Porcentaje de alumnos calificados positivamente en cada materia de Educación Secundaria Obligatoria. Cursos 2010-2011 y 2011-2012

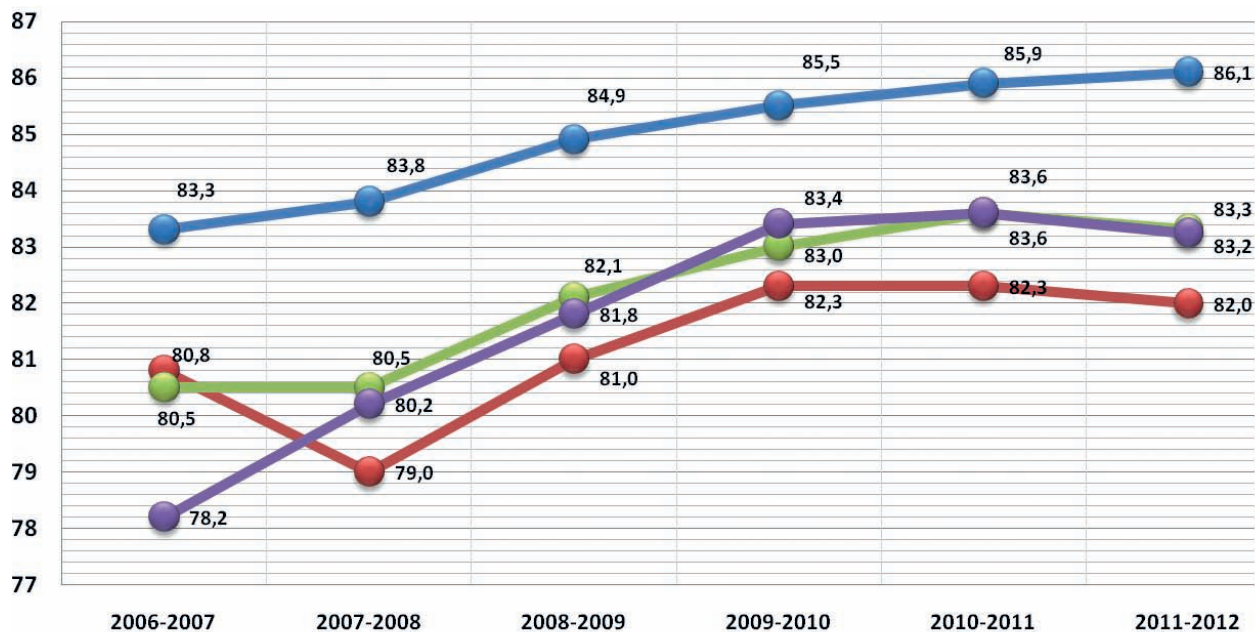
Materia	Evaluación Final (ordinaria y extraordinaria)							
	1º ESO		2º ESO		3º ESO		4º ESO	
	2010-11	2011-12	2010-11	2011-12	2010-11	2011-12	2010-11	2011-12
Biología y Geología					82,9	83,7	92,2	91,5
CC. Naturaleza	79,8	80,1	79,8	80,0				
CC. Soc., G. y H.	78,7	79,7	79,8	80,2	83,4	84,2	86,8	86,7
E. Ciudadanía			90,4	91,0				
E. Física	90,7	90,4	91,6	92,3	94,1	94,4	96,4	96,3
E. Plástica y V.	86,0	85,6			88,8	89,4	90,6	89,6
Ed. Ético-Cívica							95,2	95,1
Física y Química					77,4	78,3	86,8	86,0
Francés	92,2	90,3	88,9	92,0	92,0	87,8	89,4	91,8
Inglés	76,9	76,8	77,2	78,5	80,0	80,9	85,9	86,1
Otro Idioma	92,6	85,3	92,6	86,7	90,7	88,9	94,8	93,6
2ª L. Extranjera							95,5	95,8
Informática							94,9	94,4
L. Castellana y L.	79,8	79,6	80,1	80,2	77,6	78,5	85,2	84,6
Latín							87,1	87,0
Matemáticas (*)	76,4	76,5	73,8	74,7	73,9	74,5	71,3	70,2
Matemáticas B							84,2	83,8
Música			87,1	87,5	88,9	88,6	92,6	92,5
Religión	93,3	92,8	93,9	93,5	95,2	95,6	96,9	96,2
H. Religiones	95,0	94,1	94,7	95,9	93,3	96,9	97,7	97,7
Tecnologías (*)	82,9	82,7			86,9	87,1	89,5	86,4

* En 4º curso de E.S.O. la materias son Matemáticas A y Tecnología.



Gráfico nº 34. Porcentajes de D.A.T. Capital en el curso 2011-2012.

Tabla S-VI-2. MADRID-NORTE. Porcentaje de alumnos calificados positivamente en cada materia de Educación Secundaria Obligatoria. Cursos 2010-2011 y 2011-2012

Materia	Evaluación Final (ordinaria y extraordinaria)							
	1º ESO		2º ESO		3º ESO		4º ESO	
	2010-11	2011-12	2010-11	2011-12	2010-11	2011-12	2010-11	2011-12
Biología y Geología					86,9	86,2	93,1	91,6
CC. Naturaleza	84,5	86,4	85,8	83,6				
CC. Soc., G. y H.	85,7	84,9	84,8	82,9	86,6	86,2	88,7	86,0
E. Ciudadanía			94,5	93,4				
E. Física	94,3	91,9	93,6	92,9	95,1	94,5	97,0	96,5
E. Plástica y V.	89,6	88,4			90,9	91,6	92,1	94,3
Ed. Ético-Cívica							96,1	94,6
Física y Química					82,1	80,9	87,3	86,4
Francés	96,5	94,2	89,7	95,2	88,1	90,4	96,0	95,7
Inglés	79,9	82,2	80,6	80,6	82,3	82,1	87,2	86,6
Otro Idioma	96,2	84,9	96,6	93,5	91,7	96,7	87,5	95,7
2ª L. Extranjera							97,9	97,2
Informática							93,5	93,1
L. Castellana y L.	83,7	85,2	84,3	82,5	79,9	79,8	85,5	85,0
Latín							86,2	84,1
Matemáticas (*)	81,9	83,6	78,9	77,2	75,0	76,5	71,2	69,2
Matemáticas B							86,3	83,2
Música			91,0	90,4	92,5	92,5	96,4	90,9
Religión	98,0	98,2	98,0	99,0	98,2	98,1	99,4	99,3
H. Religiones	99,6	99,1	99,4	98,3	100,0	99,0	99,6	99,7
Tecnologías (*)	87,2	87,6			88,4	87,9	91,8	90,9

* En 4º curso de E.S.O. la materias son Matemáticas A y Tecnología.

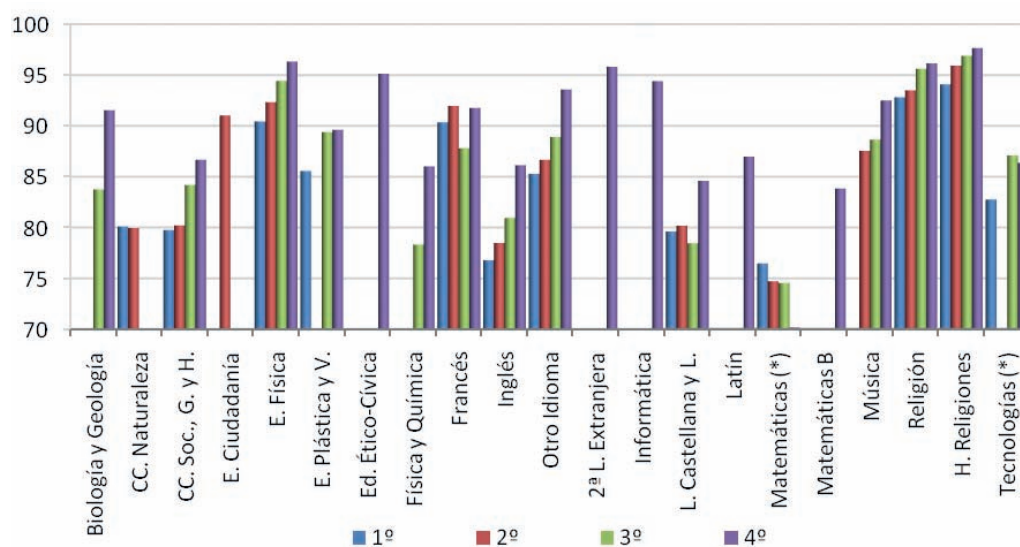

Gráfico nº 35. Porcentajes de D.A.T. Norte en el curso 2011-2012.

Tabla S-VI-3. MADRID-SUR. Porcentaje de alumnos calificados positivamente en cada materia de Educación Secundaria Obligatoria. Cursos 2010-2011 y 2011-2012

Materia	Evaluación Final (ordinaria y extraordinaria)							
	1º ESO		2º ESO		3º ESO		4º ESO	
	2010-11	2011-12	2010-11	2011-12	2010-11	2011-12	2010-11	2011-12
Biología y Geología					78,5	78,7	89,0	89,1
CC. Naturaleza	76,5	76,8	73,4	74,0				
CC. Soc., G. y H.	75,8	75,3	74,2	74,8	78,6	77,5	82,1	82,3
E. Ciudadanía			87,7	89,0				
E. Física	88,4	88,4	88,8	89,4	92,3	92,4	95,3	95,8
E. Plástica y V.	82,0	82,3			86,7	86,4	86,2	87,2
Ed. Ético-Cívica							93,4	93,9
Física y Química					72,9	72,1	82,3	82,2
Francés	94,6	93,6	94,3	98,0	93,2	95,1	98,8	100,0
Inglés	72,7	73,7	72,6	73,1	75,1	74,4	83,0	82,0
Otro Idioma								
2ª L. Extranjera							94,6	94,7
Informática							93,9	93,6
L. Castellana y L.	76,0	75,9	76,1	75,8	72,6	72,2	81,1	80,4
Latín							86,4	84,5
Matemáticas (*)	72,7	72,4	69,7	69,5	66,5	66,4	70,4	68,7
Matemáticas B							79,5	78,6
Música			83,0	83,7	85,2	86,0	92,4	92,9
Religión	95,4	94,7	95,1	95,4	96,7	97,1	97,3	97,0
H. Religiones	95,5	95,4	95,4	95,2	95,5	96,5	97,0	99,2
Tecnologías (*)	78,9	79,3			82,4	81,5	84,1	86,6

* En 4º curso de E.S.O. la materias son Matemáticas A y Tecnología.

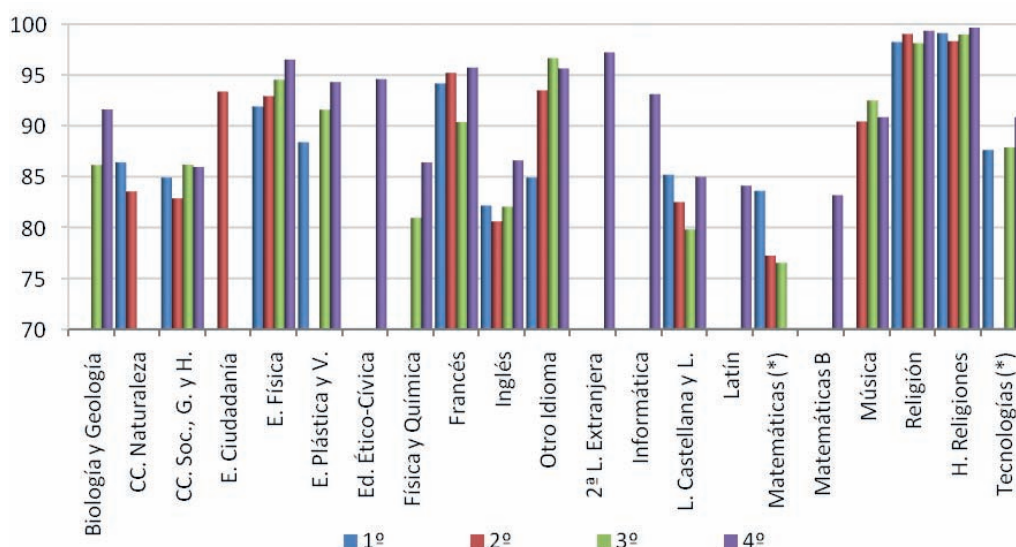

Tabla S-VI-4. MADRID-ESTE. Porcentaje de alumnos calificados positivamente en cada materia de Educación Secundaria Obligatoria. Cursos 2010-2011 y 2011-2012

Materia	Evaluación Final (ordinaria y extraordinaria)							
	1º ESO		2º ESO		3º ESO		4º ESO	
	2010-11	2011-12	2010-11	2011-12	2010-11	2011-12	2010-11	2011-12
Biología y Geología					78,3	79,4	89,9	89,8
CC. Naturaleza	73,6	74,4	72,7	71,5				
CC. Soc., G. y H.	71,3	72,5	72,1	70,1	78,8	78,1	82,8	82,5
E. Ciudadanía			86,3	85,1				
E. Física	86,4	86,4	86,5	86,6	91,6	92,3	94,5	94,2
E. Plástica y V.	79,5	80,3			86,9	85,2	87,4	84,6
Ed. Ético-Cívica							92,6	91,6
Física y Química					72,5	73,6	83,2	81,6
Francés	91,2	93,9	87,5	92,5	85,4	87,2	97,0	95,7
Inglés	68,6	69,1	68,5	68,1	71,4	74,9	80,8	82,0
Otro Idioma								
2ª L. Extranjera							96,6	95,0
Informática							93,9	93,9
L. Castellana y L.	72,1	73,0	72,6	71,1	71,7	70,3	79,5	79,4
Latín							84,6	84,0
Matemáticas (*)	68,1	68,7	64,7	64,5	66,0	66,5	65,3	67,2
Matemáticas B							79,5	78,5
Música			81,5	81,1	85,0	85,0	89,3	90,6
Religión	95,8	95,9	95,0	95,7	97,2	98,1	98,1	98,2
H. Religiones	96,4	96,3	96,1	98,3	97,2	96,0	99,0	97,0
Tecnologías (*)	76,4	75,7			82,3	81,6	86,4	87,0

* En 4º curso de E.S.O. la materias son Matemáticas A y Tecnología.

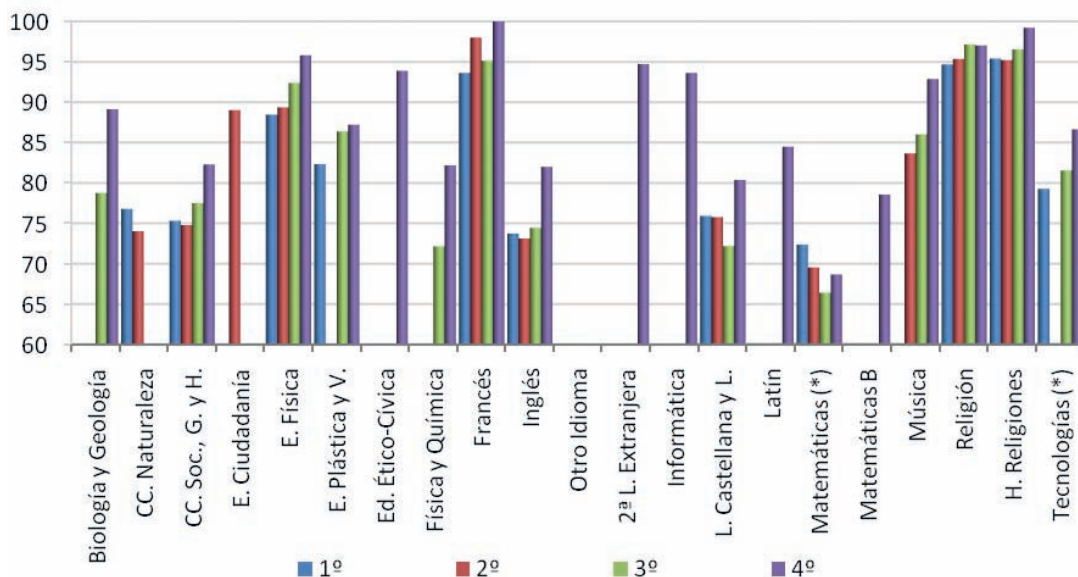

Gráfico nº 37. Porcentajes de D.A.T. Este en el curso 2011-2012.

Tabla S-VI-5. MADRID-OESTE. Porcentaje de alumnos calificados positivamente en cada materia de Educación Secundaria Obligatoria. Cursos 2010-2011 y 2011-2012

Materia	Evaluación Final (ordinaria y extraordinaria)							
	1º ESO		2º ESO		3º ESO		4º ESO	
	2010-11	2011-12	2010-11	2011-12	2010-11	2011-12	2010-11	2011-12
Biología y Geología					87,8	87,0	93,1	93,5
CC. Naturaleza	88,1	88,0	86,2	86,2				
CC. Soc., G. y H.	86,6	87,1	86,6	86,0	87,9	88,3	89,2	90,3
E. Ciudadanía			95,3	94,5				
E. Física	95,4	95,3	95,0	95,5	95,8	96,2	97,1	97,3
E. Plástica y V.	92,2	92,2			91,8	92,2	94,1	91,0
Ed. Ético-Cívica							96,5	96,3
Física y Química					82,7	81,5	88,4	88,2
Francés	95,2	91,4	92,6	93,8	94,0	95,3	98,0	97,6
Inglés	85,6	84,8	84,2	84,9	85,7	85,9	88,7	89,4
Otro Idioma	100,0	100,0	100,0	100,0	100,0	100,0	100,0	100,0
2ª L. Extranjera							97,0	97,1
Informática							96,4	95,7
L. Castellana y L.	86,1	86,1	87,0	86,5	83,6	82,5	85,1	86,5
Latín							91,5	88,8
Matemáticas (*)	82,7	82,8	80,1	81,0	78,2	78,5	75,1	73,7
Matemáticas B							84,0	86,6
Música			91,9	91,6	91,3	92,3	94,0	93,9
Religión	97,2	97,8	97,9	96,7	96,6	98,1	98,7	98,2
H. Religiones	97,5	97,2	98,1	98,9	98,0	99,1	99,1	98,2
Tecnologías (*)	90,4	89,8			91,0	90,0	90,8	91,9

* En 4º curso de E.S.O. la materias son Matemáticas A y Tecnología.

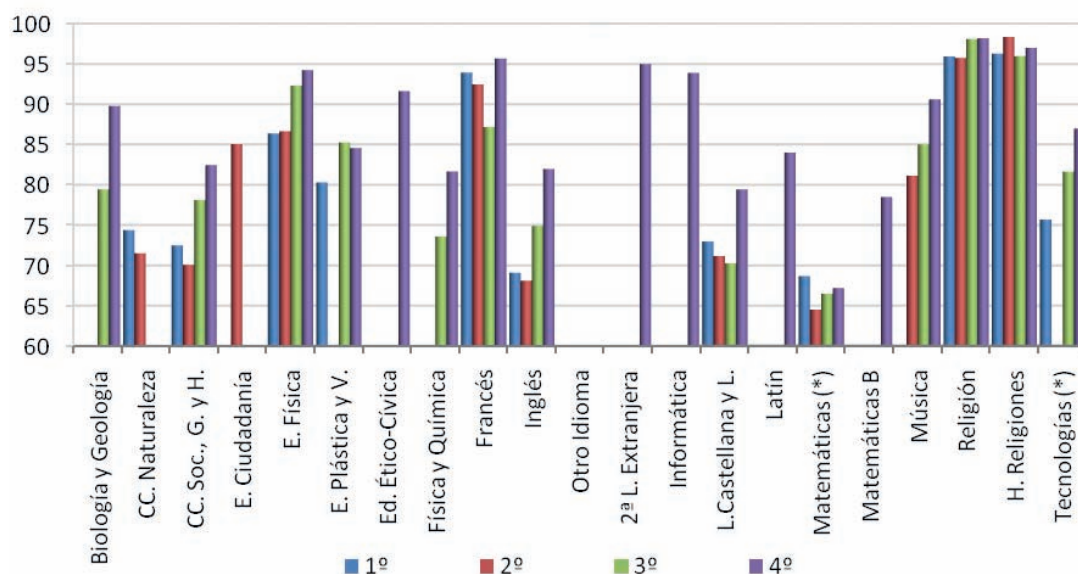

Gráfico nº 38. Porcentajes de D.A.T. Oeste en el curso 2011-2012.

En la Tabla S-VII se expresan los porcentajes de alumnos calificados positivamente en 2011-2012 en cada una de las materias de los cursos 1º, 2º, 3º y 4º de Educación Secundaria Obligatoria, por Direcciones de Área Territorial y en el conjunto de la Comunidad. **Para facilitar la consulta de los datos se ha aplicado un color diferente a cada DAT.**

Tabla S-VII. Porcentaje de la evaluación positiva por materias, curso, Áreas Territoriales y Comunidad de Madrid. Curso 2011-2012

Materia	M-Capital				M-Norte				M-Sur				M-Este				M-Oeste				Comunidad			
	1º	2º	3º	4º	1º	2º	3º	4º	1º	2º	3º	4º	1º	2º	3º	4º	1º	2º	3º	4º	1º	2º	3º	4º
Biología y Geología	83,7	91,5	86,2	91,6	86,2	91,6	78,7	89,1	79,4	89,8	74,4	71,5	88,0	86,2	87,0	93,5	79,9	78,4	82,7	91,1	88,0	86,2	87,0	93,5
CC. Naturaleza	80,1	80,0	86,4	83,6	86,4	83,6	74,0	74,0	74,4	71,5	76,8	74,0	88,0	86,2	87,0	93,5	79,9	78,4	82,7	91,1	88,0	86,2	87,0	93,5
CC. Soc., G. y H.	79,7	80,2	84,2	86,7	84,9	82,9	74,8	77,5	72,5	70,1	75,3	74,8	87,1	86,0	88,3	90,3	78,9	78,5	82,6	85,6	87,1	86,0	88,3	90,3
E. Ciudadanía	91,0	91,0	93,4	93,4	93,4	93,4	89,0	89,0	85,1	85,1	89,0	89,0	94,5	94,5	94,5	94,5	90,3	90,3	90,3	96,1	94,5	94,5	94,5	94,5
E. Física	90,4	92,3	94,4	96,3	91,9	92,9	89,4	92,4	86,6	86,6	88,4	89,4	94,2	95,5	96,2	97,3	90,1	91,3	93,9	96,1	95,3	95,5	96,2	97,3
E. Plástica y V.	85,6	85,6	88,4	88,4	88,4	88,4	82,3	82,3	80,3	80,3	82,3	82,3	85,2	84,6	85,2	85,2	85,1	85,1	88,7	89,2	85,2	84,6	85,2	85,2
Ed. Ético-Cívica				95,1				94,6				94,6		91,6		91,6				94,5				91,6
Física y Química			78,3	86,0				86,4				86,4		82,2		82,2				85,1				81,6
Francés	90,3	92,0	87,8	91,8	94,2	95,2	98,0	95,1	93,9	92,5	93,6	98,0	87,2	95,7	93,8	97,6	92,1	93,8	90,6	95,5	91,4	93,8	95,3	97,6
Inglés	76,8	78,5	80,9	86,1	82,2	80,6	73,1	74,4	68,1	68,1	73,7	73,1	74,9	82,0	84,9	89,4	76,3	76,7	79,4	85,2	84,8	84,9	85,9	89,4
Otro Idioma	85,3	86,7	88,9	93,6	84,9	93,5		95,7						100,0	100,0	100,0	85,9	89,7	91,0	94,3	100,0	100,0	100,0	100,0
2ª L. Extranjera				95,8				97,2				94,7		95,0		97,1				95,9				95,0
Informática				94,4				93,1				93,6		93,9		95,7				94,2				95,7
L. Castellana y L.	79,6	80,2	78,5	84,6	85,2	82,5	75,8	72,2	71,1	70,3	75,9	75,8	70,3	79,4	82,5	86,5	79,0	78,9	76,6	83,3	86,1	86,5	82,5	86,5
Latín				87,0				84,1				84,5		84,0		88,8				85,9				88,8
Matemáticas (*)	76,5	74,7	74,5	70,2	83,6	77,2	76,5	69,2	64,5	66,5	68,7	68,7	66,5	67,2	78,5	73,7	75,7	73,1	72,4	69,7	82,8	81,0	78,5	73,7
Matemáticas B				83,8				83,2				78,6		78,5		86,6				82,5				86,6
Música				88,6				90,9				83,7		85,0		91,6				92,4				92,3
Religión	92,8	93,5	95,6	96,2	98,2	99,0	95,4	97,1	95,9	95,7	94,7	95,4	98,1	98,2	98,1	96,7	94,4	94,8	96,6	97,0	97,8	96,7	98,1	98,2
H. Religiones	94,1	95,9	96,9	97,7	99,1	98,3	95,2	96,5	96,3	98,3	95,4	95,2	96,0	97,0	99,1	98,9	95,6	96,8	97,3	98,1	97,2	98,9	99,1	98,2
Tecnologías (*)	82,7		87,1	86,4	87,6	87,9	79,3	81,5	75,7	81,6	79,3	81,5	81,6	87,0	90,0	91,9	82,1	85,6	85,6	87,5	89,8	89,8	90,0	91,9

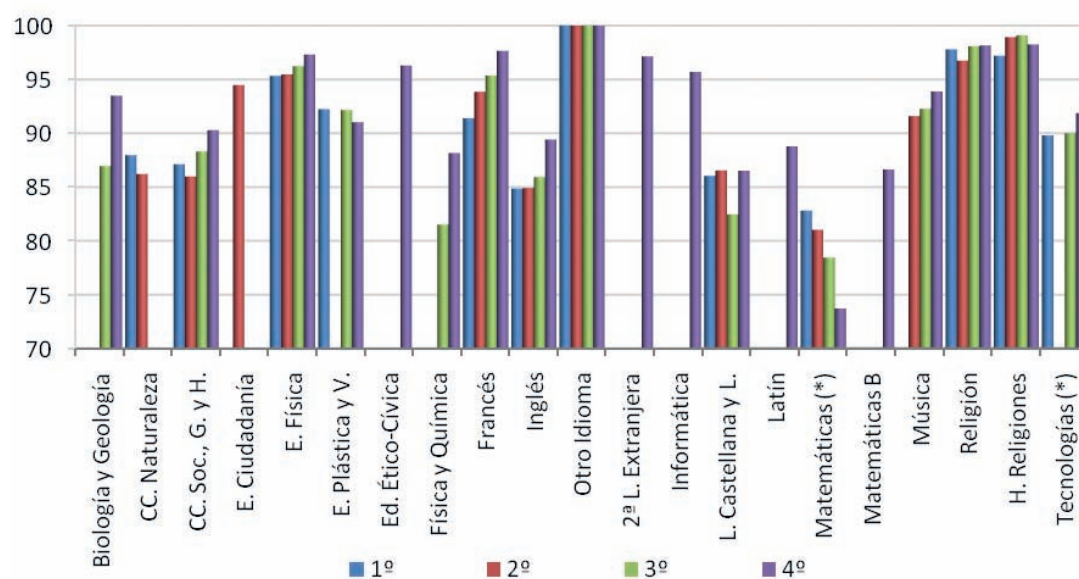
* En 4º curso de E.S.O. la materias son Matemáticas A y Tecnología.

2.4.5. Porcentajes de aprobados por materias en Educación Secundaria Obligatoria en la Comunidad de Madrid

La Tabla S-VIII presenta el porcentaje de alumnos evaluados positivamente por materias en Educación Secundaria Obligatoria en la Comunidad en los cursos 2007-2008 a 2011-2012.

Tabla S-VIII. Porcentaje de aprobados en las materias de ESO en la Comunidad de Madrid. Cursos 2007-2008 a 2011-2012

Materia	Comunidad																			
	1º					2º					3º					4º				
	07/08	08/09	09/10	10/11	11/12	07/08	08/09	09/10	10/11	11/12	07/08	08/09	09/10	10/11	11/12	07/08	08/09	09/10	10/11	11/12
Biología y Geología	75,7	77,3	78,8	79,5	79,9	74,2	75,7	77,4	78,6	78,4	77,4	80,1	81,1	82,3	82,7	87,1	90,2	91,3	91,5	91,1
CC. Naturaleza	75,4	76,8	78,1	78,5	78,9	73,8	75,4	77,3	78,7	78,5	78,5	80,4	81,5	82,6	82,6	81,9	83,3	84,6	85,8	85,6
CC. Soc., G. y H.																				
E. Ciudadanía																				
E. Física	87,5	88,6	89,5	90,4	90,1	86,1	88,3	89,8	90,9	91,3	89,3	92,0	93,0	93,7	93,9	93,2	94,8	95,6	96,1	96,1
E. Plástica y V.	82,3	83,9	84,6	85,2	85,1	81,3					83,8	87,5	88,1	88,6	88,7	87,5	87,6	89,8	89,9	89,2
Ed. Ético-Cívica																				
Física y Química																				
Francés	90,2	91,7	90,0	93,7	92,1	87,4	90,7	91,1	90,4	93,8	72,5	74,2	75,6	76,8	76,9	82,4	83,1	85,3	85,7	85,1
Inglés	71,4	73,5	74,6	76,0	76,3	70,3	73,0	74,6	76,1	76,7	89,2	90,3	87,9	91,1	90,6	93,3	94,2	92,9	94,6	95,5
Otro Idioma																				
2º L. Extranjera																				
Informática																				
L. Castellana y L.	76,1	77,8	79,0	78,9	79,0	73,4	76,3	78,2	79,3	78,9	73,1	74,8	75,7	76,7	76,6	79,8	81,1	83,2	83,6	83,3
Latín																				
Matemáticas (*)	73,1	74,8	75,6	75,5	75,7	69,3	70,7	72,7	72,8	73,1	68,2	69,5	71,0	71,9	72,4	68,4	70,2	69,8	70,8	69,7
Matemáticas B																				
Música																				
Religión	93,4	93,6	93,6	94,7	94,4	92,3	92,9	93,8	95,0	94,8	83,5	86,9	87,5	88,2	88,4	86,1	90,3	92,0	92,5	92,4
H. Religiones																				
Tecnologías (*)	90,1	80,5	81,7	82,3	82,1	76,7					89,9	83,9	84,7	85,9	85,6	86,2	92,3	86,3	88,0	87,5

* En 4º curso de E.S.O. la materias son Matemáticas A y Tecnología.

Los gráficos 39,40 y 41 son representaciones de los datos de la Tabla S-VIII para las materias de Inglés, L. Castellana y Literatura, Matemáticas, Matemáticas A y Matemáticas B.

Porcentajes de Inglés en la Comunidad de Madrid. Cursos 2006-2007 a 2011-2012



Gráfico nº 39. Porcentajes de Inglés en la Comunidad de Madrid. Cursos 2006-2007 a 2011-2012.

Porcentajes de Lengua Castellana y L. en la Comunidad de Madrid. Cursos 2006-2007 a 2011-2012

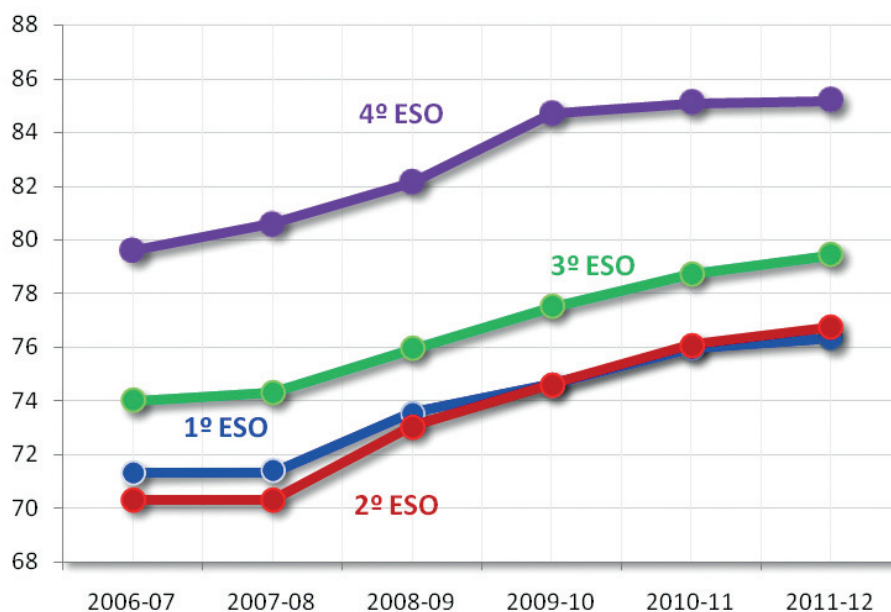

Gráfico nº 40. Porcentajes de Lengua Castellana y L. en la Comunidad de Madrid. Cursos 2006-2007 a 2011-2012.

Porcentajes de Matemáticas en la C. Madrid. Cursos 2006-2007 a 2011-2012

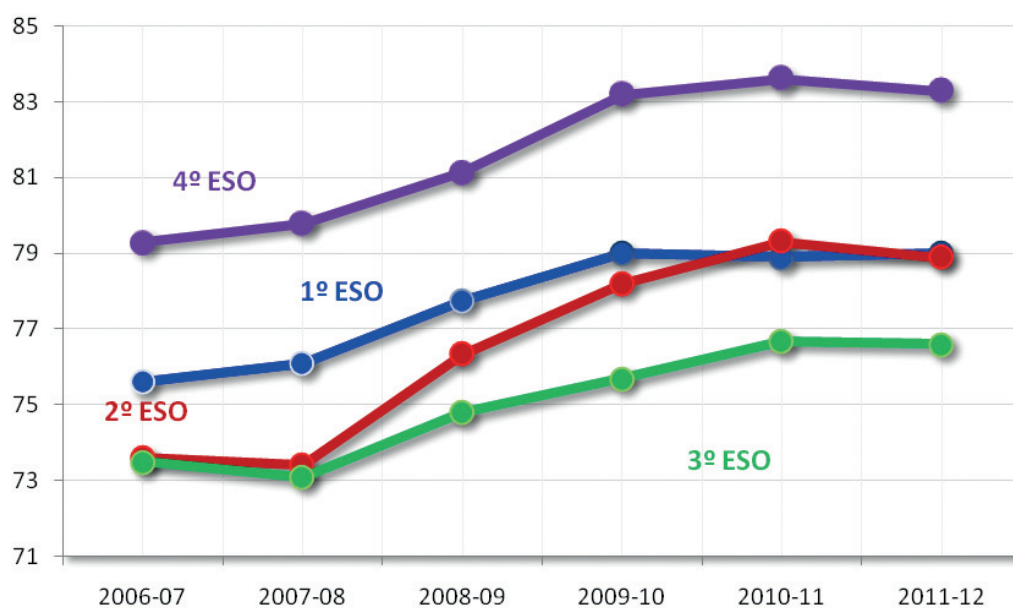

Gráfico nº 41. Porcentajes de Matemáticas en la Comunidad de Madrid. Cursos 2006-2007 a 2011-2012.

El gráfico 42 presenta los datos de la Tabla S-VII o S-VIII para todas las materias cursadas en E.S.O. durante el curso 2011-2012.

Porcentajes de aprobados en las materias de ESO en la Comunidad de Madrid. Curso 2011-2012

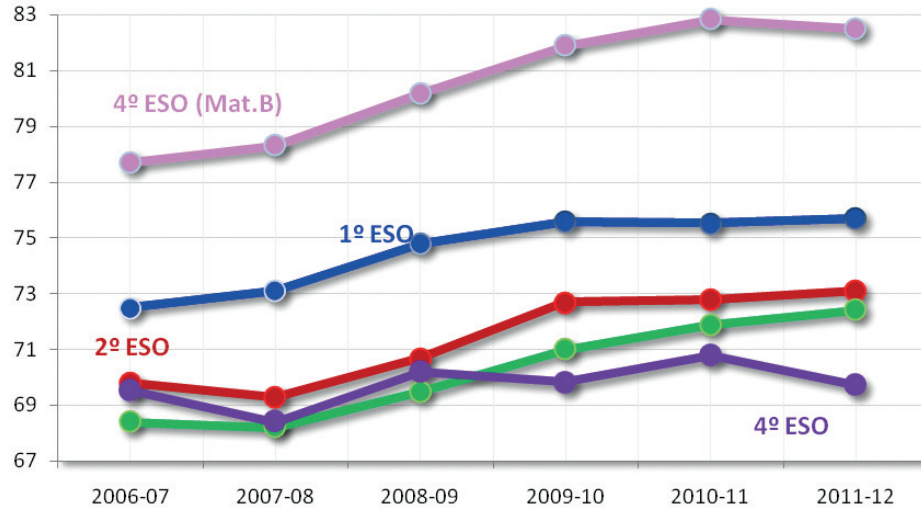

Gráfico nº 42. Porcentajes de Materias en la Comunidad de Madrid. Curso 2011-2012.

2.4.6. Las materias con menor porcentaje de calificación positiva

La Tabla S-VIII nos muestra las diversas materias según los resultados obtenidos por los alumnos. Según los datos obtenidos las materias de Lengua Castellana y Literatura, Matemáticas e Inglés son en las que los alumnos obtienen peores resultados.

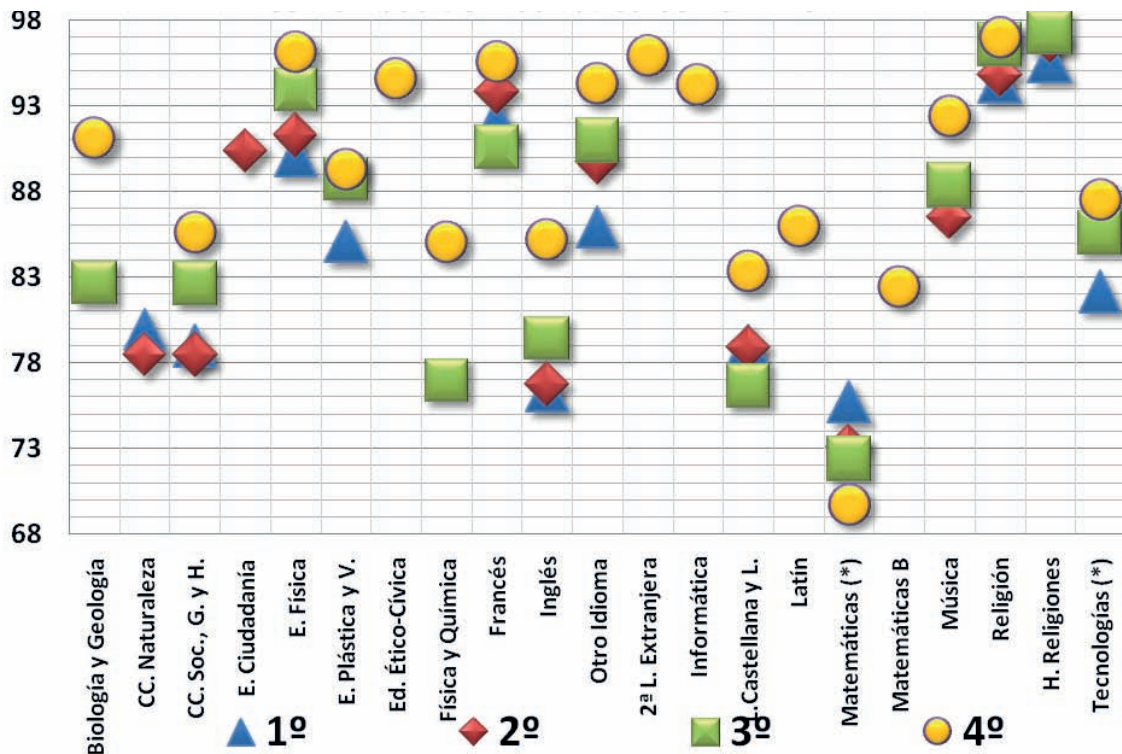

III. Diversificación Curricular en 3º y 4º de Educación Secundaria Obligatoria

3.1. Introducción

El curso 2011-2012 es el undécimo curso escolar en el que se analiza la situación del Programa de Diversificación Curricular en 3º y 4º de Educación Secundaria Obligatoria.

Se parte en este estudio del número de centros públicos y privados que han desarrollado el Programa de Diversificación Curricular en el curso 2011-2012 lo que arroja un total de 1.011 grupos y 11.196 alumnos que lo han cursado.

Se recogen los resultados obtenidos por los alumnos que cursan el Programa de Diversificación Curricular en las distintas Direcciones de Área Territorial y en el total de la Comunidad de Madrid. Al mismo tiempo, se presentan gráficamente los datos recogidos de los informes de los centros (públicos y privados).

El Programa de Diversificación Curricular tiene una duración de dos cursos académicos. Se organiza en dos ámbitos (lingüístico y social y científico-tecnológico); materias del currículo común (Lengua Extranjera, Música, Educación Plástica y Visual y Educación Física); una materia optativa, elegida por el alumno entre las de la oferta general del centro para los cursos tercero y cuarto de la Educación Secundaria Obligatoria; y enseñanzas de Religión Católica, Historia y Cultura de las Religiones o, en su caso, la atención educativa para los alumnos que no han optado por enseñanzas de Religión. La evaluación y la titulación de los alumnos que cursan este Programa vienen reguladas por la Orden 1029/2008, de 29 de febrero¹ y la orden 4265/2007 de 2 de agosto².

Acceden al Programa de Diversificación Curricular los alumnos que hayan cursado 3º de Educación Secundaria Obligatoria y no reúnan los requisitos para promocionar a 4º. Asimismo podrán acceder a dicho Programa, quienes, una vez cursado 2º no estén en condiciones de promocionar a 3º y hayan repetido ya una vez en la etapa.

No obstante, se incorporarán al segundo año del Programa los alumnos que hayan cursado 4º de Educación Secundaria Obligatoria y los que hayan cursado 3º y en el momento de la incorporación dispongan únicamente de un año más de escolarización.

3.2. Normativa que regula los Programas de Diversificación Curricular

La normativa que regula estos programas es:

- **Orden 3320-01/2007, de 20 de junio**, del Consejero de Educación, por la que se regulan para la Comunidad de Madrid la implantación y la organización de la Educación Secundaria Obligatoria derivada de la Ley Orgánica 2/2006, de 3 de mayo (BOCM de 6 de agosto).
- **Orden 4265/2007, de 2 de agosto**, de la Consejera de Educación, por la que se regula el Programa de Diversificación Curricular en la Educación Secundaria Obligatoria de la Comunidad de Madrid (BOCM de 21 de agosto).
- **Orden 1029/2008, de 29 de febrero**, de la Consejería de Educación, por la que se regulan para la Comunidad de Madrid la evaluación de la Educación Secundaria Obligatoria y los documentos de aplicación (BOCM 17 de marzo).

¹ Art. 11 de la Orden 1029/2008, de 29 de febrero, de la Consejería de Educación (BOCM 17 de marzo), modificada por la Orden 3142/2008, de 23 de junio (BOCM 15 de julio, corrección de errores BOCM 6 de agosto) y por la Orden 11442/2012, de 7 de noviembre (BOCM de 29 de noviembre).

² Art. 11 y 12 de la Orden 4265/2007 de agosto, de la Consejera de Educación (BOCM 21 de agosto).

- **Orden 3142/2008, de 23 de junio**, de corrección de errores de la Orden 1029/2008, de 29 de febrero, de la Consejería de Educación, por la que se regulan para la Comunidad de Madrid la evaluación de la Educación Secundaria Obligatoria y los documentos de aplicación (BOCM de 15 de julio, corrección de errores BOCM de 6 de agosto).
- **Orden 11442/2012, de 7 de noviembre**, por la que se modifica la Orden 1029/2008, de 29 de febrero, de la Consejería de Educación, por la que se regulan para la Comunidad de Madrid la evaluación en la Educación Secundaria Obligatoria y los documentos de aplicación (BOCM de 29 de noviembre).
- **Orden 626/2010, de 11 de febrero**, de la Consejería de Educación, por la que se regulan las pruebas anuales para alumnos que no han obtenido el título de Graduado en Educación Secundaria Obligatoria al finalizar la etapa (BOCM de 11 de marzo de 2010).

3.3. Alumnos evaluados en 3º y 4º de ESO y número de alumnos en el Programa de Diversificación Curricular en las Direcciones de Área Territorial, y en la Comunidad de Madrid, en los cursos 2002-2003 a 2011-2012

Tabla D-I. Número de alumnos evaluados en 3º y 4º de ESO que se incorporan a Programas de Diversificación Curricular y su porcentaje

Curso	Alumnos Evaluados	Alumnos de Diversificación	% de Diversificación
2011-2012	107.637	11.196	10,40%
2010-2011	107.065	11.730	10,96%
2009-2010	106.928	11.357	10,62%
2008-2009	106.582	9.978	9,36%
2007-2008	107.114	9.877	9,22%
2006-2007	106.000	8.736	8,23%
2005-2006	107.955	7.807	7,23%
2004-2005	111.164	7.280	7,00%
2003-2004	114.115	6.909	6,05%
2002-2003	116.503	7.996	6,86%

La tabla anterior presenta el número de alumnos evaluados en 3º y 4º de ESO, los alumnos que se incorporan a algún Programa de Diversificación Curricular y su significación en porcentajes. De los nueve últimos cursos el porcentaje de alumnos que cursan el programa presenta un aumento constante, excepto el último curso que disminuye en un 0,56% de alumnos respecto al curso anterior.

La Tabla D-II recoge los grupos de diversificación curricular tanto de los centros públicos como privados, por Direcciones de Área Territorial y en el conjunto de la Comunidad de Madrid durante los tres últimos cursos. También se indica el porcentaje de cada curso, así como el del total de la Comunidad.

Estos datos se representan también gráficamente, más adelante.

Tabla D-II. Nº Alumnos evaluados en 3º y 4º de E.S.O. y porcentaje de alumnos en Diversificación Curricular por Áreas Territoriales y por Comunidad de Madrid. Cursos 2009-2010 a 2011-2012

DAT	Titularidad	CURSO 3º ESO								CURSO 4º ESO	
		Nº Al. Matr.		Nº Al. Divers.			% Diversifican			Nº Al. Matr.	
		1011	1112	0910	1011	1112	0910	1011	1112	1011	1112
M-CAPITAL	PÚBLICOS	8.409	8.402	1.083	1.036	1.025	12,5	12,3	12,2	7.590	7.584
	PRIVADOS	16.815	16.812	1.187	1.237	1.203	7,1	7,4	7,2	15.581	15.461
	TOTAL	25.224	25.214	2.270	2.273	2.228	8,9	9,0	8,8	23.171	23.045
M-NORTE	PÚBLICOS	2.669	2.694	314	288	288	11,6	10,8	10,7	2.450	2.469
	PRIVADOS	1.613	1.619	45	33	38	2,9	2,0	2,3	1.494	1.512
	TOTAL	4.282	4.313	359	321	326	8,4	7,5	7,6	3.944	3.981
M-SUR	PÚBLICOS	9.164	9.093	1.177	1.179	1.125	12,7	12,9	12,4	8.099	8.233
	PRIVADOS	3.986	3.951	342	363	327	9,1	9,1	8,3	3.378	3.584
	TOTAL	13.150	13.044	1.519	1.542	1.452	11,7	11,7	11,1	11.477	11.817
M-ESTE	PÚBLICOS	5.523	5.500	599	658	573	10,7	11,9	10,4	4.976	4.947
	PRIVADOS	1.372	1.411	68	82	71	5,3	6,0	5,0	1.183	1.267
	TOTAL	6.895	6.911	667	740	644	9,7	10,7	9,3	6.159	6.214
M-OESTE	PÚBLICOS	3.215	3.210	336	341	348	11,2	10,6	10,8	2.884	3.013
	PRIVADOS	3.568	3.647	59	69	68	1,7	1,9	1,9	3.096	3.228
	TOTAL	6.783	6.857	395	410	416	6,2	6,0	6,1	5.980	6.241
C.MADRID	PÚBLICOS	28.980	28.899	3.509	3.502	3.359	12,0	12,1	11,6	25.999	26.246
	PRIVADOS	27.354	27.440	1.701	1.784	1.707	6,3	6,5	6,2	24.732	25.052
	TOTAL	56.334	56.339	5.210	5.286	5.066	9,3	9,4	9,0	50.731	51.298

Continuación Tabla D-II

DAT	CURSO 4º ESO						TOTAL ALUMNOS DE 3º Y 4º DE ESO								
	Nº Al. Divers.			% Diversifican			Nº Al. Matr.		Nº Al. Divers.			% Diversifican			
	0910	1011	1112	0910	1011	1112	1011	1112	0910	1011	1112	0910	1011	1112	
M-CAPITAL	1.390	1.405	1.340	18,4	18,5	17,7	15.999	15.986	2.473	2.441	2.365	15,3	15,3	14,8	
	1.297	1.401	1.332	8,1	9,0	8,6	32.396	32.273	2.484	2.638	2.535	7,6	8,1	7,9	
	2.687	2.806	2.672	11,4	12,1	11,6	48.395	48.259	4.957	5.079	4.900	10,1	10,5	10,2	
M-NORTE	423	379	370	17,2	15,5	15,0	5.119	5.163	737	667	658	14,3	13,0	12,7	
	47	61	34	3,4	4,1	2,2	3.107	3.131	92	94	72	3,1	3,0	2,3	
	470	440	404	12,2	11,2	10,1	8.226	8.294	829	761	730	10,2	9,3	8,8	
M-SUR	1.387	1.436	1.411	16,9	17,7	17,1	17.263	17.326	2.564	2.615	2.536	14,7	15,1	14,6	
	345	382	383	10,2	11,3	10,7	7.364	7.535	687	745	710	9,6	10,1	9,4	
	1.732	1.818	1.794	15,0	15,8	15,2	24.627	24.861	3.251	3.360	3.246	13,2	13,6	13,1	
M-ESTE	738	801	703	14,9	16,1	14,2	10.499	10.447	1.337	1.459	1.276	12,7	13,9	12,2	
	56	72	89	5,0	6,1	7,0	2.555	2.678	124	154	160	5,1	6,0	6,0	
	794	873	792	13,0	14,2	12,7	13.054	13.125	1.461	1.613	1.436	11,3	12,4	10,9	
M-OESTE	403	431	403	14,1	14,9	13,4	6.099	6.223	739	772	751	12,6	12,7	12,1	
	61	76	65	2,0	2,5	2,0	6.664	6.875	120	145	133	1,9	2,2	1,9	
	464	507	468	7,9	8,5	7,5	12.763	13.098	859	917	884	7,0	7,2	6,7	
C.MADRID	4.341	4.452	4.227	16,7	17,1	16,1	54.979	55.145	7.850	7.954	7.586	14,2	14,5	13,8	
	1.806	1.992	1.903	7,3	8,1	7,6	52.086	52.492	3.507	3.776	3.610	6,8	7,2	6,9	
	6.147	6.444	6.130	12,1	12,7	11,9	107.065	107.637	11.357	11.730	11.196	10,6	11,0	10,4	

3.3.1. Distribución de grupos y alumnos en 3º de ESO

Tabla D-III. Alumnos evaluados en 3º ESO, en Programas de Diversificación Curricular y su porcentaje. Cursos 2002-2003 a 2011-2012

CURSO	ALUMNOS EVALUADOS			ALUMNOS DIVERSIFICACIÓN CURRICULAR			
	Públicos	Privados	Total	Nº AL.	%	Nº grupos	Alum/Grupo
2011-2012	28.899	27.440	56.339	5.066	8,99	483	9,53
2010-2011	28.980	27.354	56.334	5.286	9,38	488	10,83
2009-2010	29.190	26.825	56.015	5.210	9,30	479	10,88
2008-2009	29.241	26.458	55.699	4.692	8,42	429	10,94
2007-2008	30.257	26.170	56.427	4.831	8,56	434	11,13
2006-2007	30.298	26.591	56.889	4.249	7,47	411	10,32
2005-2006	32.359	26.867	58.720	3.559	6,06	365	9,75
2004-2005	33.671	26.693	60.364	2.681	4,44	342	7,84
2003-2004	34.609	27.558	62.167	3.661	5,89	374	9,79
2002-2003	35.931	27.371	63.302	3.330	5,26	376	8,86

Se observa en la tabla anterior que en los últimos diez cursos el número de alumnos evaluados en 3º de la ESO ha ido disminuyendo, en tanto que aumenta el porcentaje de alumnos que cursan los programas de Diversificación hasta 2009-2010 y, al mismo tiempo, el número de grupos presenta un mínimo en 2005-2006 y la media de alumnos por grupo fluctúa en un margen pequeño.

Tabla D-IV. Diversificación de 3º de Educación Secundaria Obligatoria. Cursos 2009-2010, 2010-2011 y 2011-2012

DAT	3º DE ESO						PROMOCIONAN					
	Nº Grupos			Nº Alumnos			Nº Alumnos			%		
	0910	1011	1112	0910	1011	1112	0910	1011	1112	0910	1011	1112
M-CAPITAL	212	213	213	2.270	2.273	2.228	2.270	2.273	2.228	100,0	100,0	100,0
M-NORTE	33	30	33	359	321	326	359	321	326	100,0	100,0	100,0
M-SUR	137	144	139	1.519	1.542	1.452	1.519	1.542	1.452	100,0	100,0	100,0
M-ESTE	57	60	56	667	740	644	667	740	644	100,0	100,0	100,0
M-OESTE	40	41	42	395	410	416	395	410	416	100,0	100,0	100,0
C. MADRID	479	488	483	5.210	5.286	5.066	5.210	5.286	5.066	100,0	100,0	100,0

3.3.2. Representación gráfica de la Diversificación Curricular en 3º de ESO

El Gráfico nº 43 recoge la representación gráfica de la situación de los alumnos en el programa de 3º de ESO, en el total de centros públicos y privados-concertados, por Dirección de Área Territorial y en el conjunto de la Comunidad de Madrid.

Diversificación en 3º ESO. Cursos 2009-2010 a 2011-2012



Gráfico nº 43. Diversificación de 3º de ESO. Cursos 2009-2010 a 2011-2012.

3.3.3. Distribución de grupos y alumnos que cursan el programa en 4º de ESO

En la tabla siguiente se recogen los datos referidos al Programa de Diversificación Curricular de 4º curso, en el conjunto de la Comunidad de Madrid, y en la Tabla D-VI por Direcciones de Área Territorial durante los tres últimos cursos. En un breve análisis se constata que en el curso 2011-2012 hay menos alumnos evaluados, y un 0,28% menos de alumnos por grupo que en cursos anteriores.

Tabla D-V. Alumnos evaluados en 4º ESO: alumnos en Diversificación Curricular y que titulan con sus porcentajes correspondientes

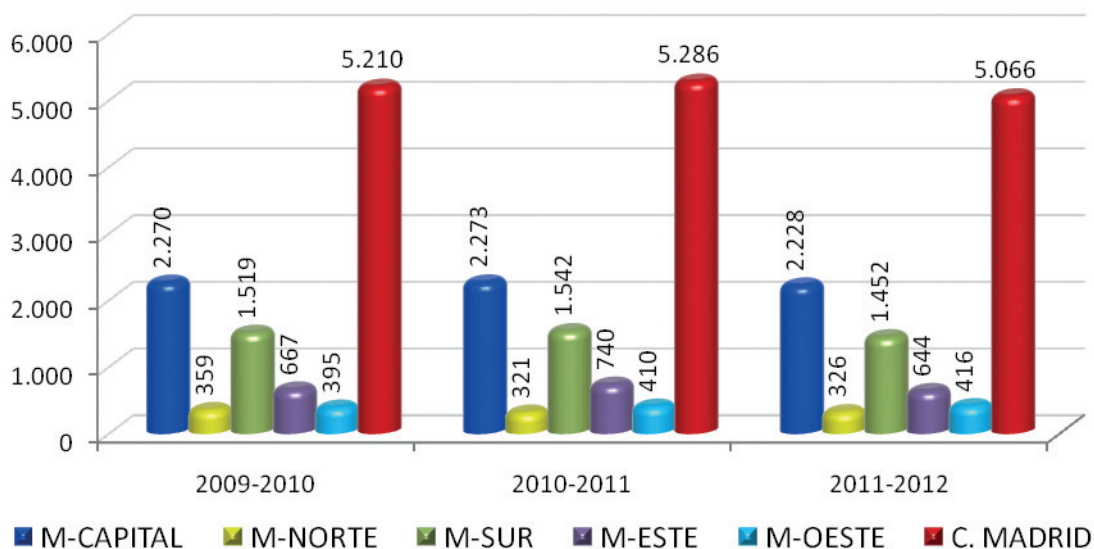
Curso	Al. Evaluados			Al. Diversificación Curricular					
	Públicos	Privados	Total	Nº Al.	%	Nº grupos	Alum/Grup	Nº Titulan	% Titulan
2011-2012	26.246	25.052	51.298	6.130	11,95	528	11,61	4.588	74,85
2010-2011	25.999	24.732	50.731	6.444	12,70	542	11,89	4.957	76,92
2009-2010	26.018	24.895	50.913	6.147	12,07	502	12,25	4.789	77,91
2008-2009	26.698	24.185	50.883	5.286	10,39	443	11,93	4.155	78,60
2007-2008	26.485	24.202	50.687	5.046	9,96	424	11,90	3.893	77,15
2006-2007	25.546	23.565	49.111	4.487	9,14	397	11,30	3.430	76,44
2005-2006	25.572	23.663	49.235	5.838	11,86	398	14,67	4.381	75,04
2004-2005	26.925	23.875	50.800	4.599	9,05	356	12,92	3.519	76,52
2003-2004	27.583	24.365	51.948	5.242	10,09	374	14,02	3.765	71,82
2002-2003	28.586	24.615	53.201	4.666	8,77	348	13,41	3.648	78,18

Tabla D-VI. Alumnos del Programa de Diversificación de 4º de ESO y los que titulan. Cursos 2009-2010, 2010-2011 y 2011-2012

DAT	4º DE ESO						TITULAN					
	Nº Grupos			Nº Alumnos			Nº Alumnos			%		
	0910	1011	1112	0910	1011	1112	0910	1011	1112	0910	1011	1112
M-CAPITAL	224	246	237	2.687	2.806	2.672	2.023	2.128	1.946	75,3	75,8	72,8
M-NORTE	37	35	34	470	440	404	383	356	315	81,5	80,9	78,0
M-SUR	142	149	152	1.732	1.818	1.794	1.374	1.390	1.344	79,3	76,5	74,9
M-ESTE	60	66	62	794	873	792	636	694	622	80,1	79,5	78,5
M-OESTE	39	46	43	464	507	468	373	389	361	80,4	76,7	77,1
C. MADRID	502	542	528	6.147	6.444	6.130	4.789	4.957	4.588	77,9	76,9	74,8

3.3.4. Representación gráfica del Programa de Diversificación Curricular en 4º de ESO

El Gráfico 44A recoge la situación del Programa de Diversificación Curricular de 4º de ESO, del total de centros públicos y privados, por Direcciones de Área Territorial y en el conjunto de la Comunidad de Madrid. El gráfico 44B muestra la distribución del último curso por DAT.

Diversificación de 4º de ESO. Cursos 2009-2010 a 2011-2012



Gráfico nº 44A. Diversificación de 4º de ESO. Cursos 2009-2010 a 2011-2012.

Alumnos que cursan P.D.C. en 4º de E.S.O. por DAT

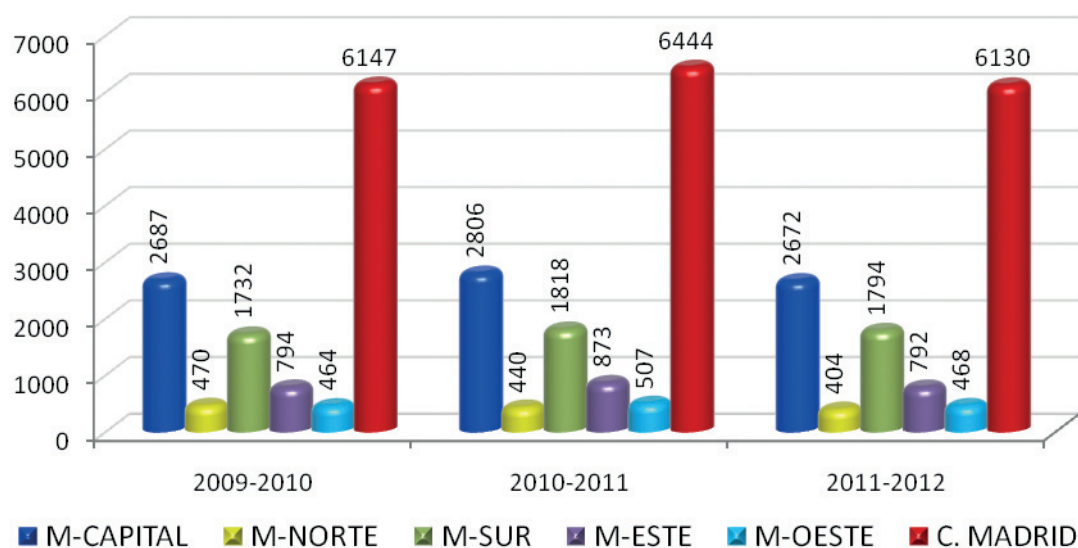

Gráfico nº 44B. Distribución de los alumnos que cursan programas de diversificación en 4º de ESO. Curso 2011-2012.

3.4. Centros que imparten el Programa de Diversificación Curricular en 3º y 4º de ESO por Direcciones de Área Territorial, y en la Comunidad de Madrid, en el curso 2011-2012

3.4.1. Distribución de grupos y alumnos en 3º y 4º de la ESO; promoción y titulación

La Tabla D-VII presenta el número de centros que ofrecieron el Programa de Diversificación Curricular en 3º y 4º de Educación Secundaria Obligatoria; también incluye el número de grupos y de alumnos, así como el número de éstos que obtienen el título en 4º curso, por Direcciones de Área Territorial, y en el conjunto de la Comunidad de Madrid, tanto en los centros públicos como en los privados, en el curso escolar 2011-2012.

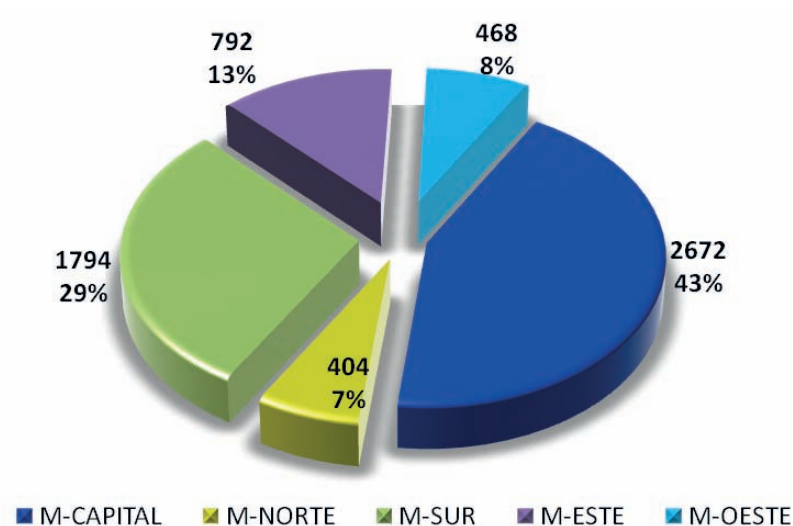
A continuación se presenta la gráfica de la titulación a través del Programa de Diversificación Curricular en 4º de ESO y su porcentaje por D.A.T., así como el total en la Comunidad de Madrid.

Tabla D-VII. N° de centros, grupos, alumnos y promoción o titulación en 3° y 4° en Enseñanza Pública y Privada en las Áreas Territoriales y en la C. Madrid. Curso 2011-2012

Área Territorial	DAT	DIVERSIFICACIÓN									
		3° ESO					4° ESO				
		Centros	Grupos	Alumnos	Promoción	%	Centros	Grupos	Alumnos	Titulan	%
PÚBLICA	M-C	86	100	1.025	1.025	100,0	87	106	1.340	965	72,0
	M-N	23	29	288	288	100,0	23	29	370	289	78,1
	M-S	97	105	1.125	1.125	100,0	100	110	1.411	1.040	73,7
	M-E	47	48	573	573	100,0	49	49	703	552	78,5
	M-O	31	33	348	348	100,0	33	35	403	313	77,7
TOTAL PÚBLICA		284	315	3.359	3.359	100,0	292	329	4.227	3.159	74,7
PRIVADA-CONCERTADA	M-C	108	113	1.203	1.203	100,0	111	131	1332	981	73,6
	M-N	4	4	38	38	100,0	3	5	34	26	76,5
	M-S	33	34	327	327	100,0	35	42	383	304	79,4
	M-E	6	8	71	71	100,0	7	13	89	70	78,7
	M-O	7	9	68	68	100,0	7	8	65	48	73,8
TOTAL PRIVADA		158	168	1.707	1.707	100,0	163	199	1.903	1.429	75,1
TOTAL C. MADRID		442	483	5.066	5.066	100,0	455	528	6.130	4.588	74,8

Porcentaje de alumnos que titulan y han cursado el Programa de Diversificación Curricular por DAT



Gráfico nº 45. 4º de ESO: titulación en porcentaje. Curso 2011-2012.



IV. Programa de Cualificación Profesional Inicial

(MÓDULOS OBLIGATORIOS)

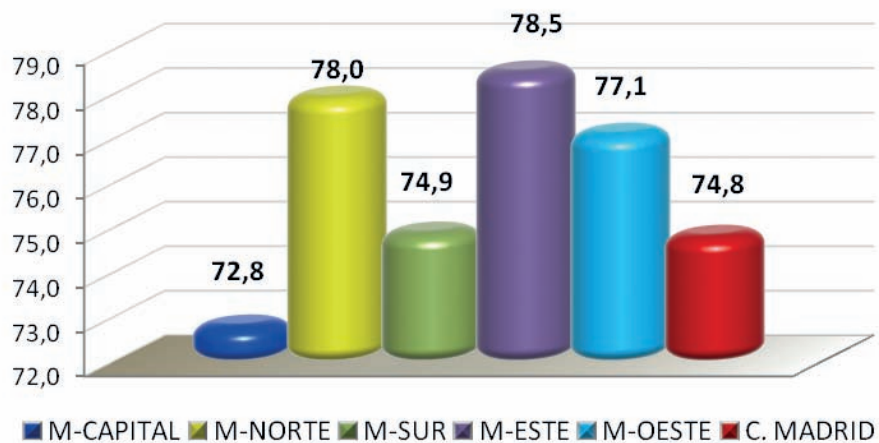
4.1. Introducción

Los Programas de Cualificación Profesional Inicial, definidos en la Ley Orgánica 2/2006, de 3 de mayo, de Educación, y regulados en la Comunidad de Madrid por la Orden 1797/2008, de 7 de abril, de la Consejería de Educación, tienen como objetivo que todos los alumnos alcancen competencias profesionales propias de una cualificación de nivel uno de la estructura actual del Catálogo Nacional de Cualificaciones Profesionales, establecido en el Real Decreto 1128/2003, de 5 de septiembre, modificado por el Real Decreto 1416/2005, de 25 de noviembre, así como proporcionarles la posibilidad de una inserción socio-laboral satisfactoria y ampliar sus competencias básicas para proseguir estudios en las diferentes enseñanzas.

Los programas comprenden módulos obligatorios y voluntarios.

Los módulos obligatorios son los siguientes:

1. Módulos específicos:

- Módulos profesionales asociados a unidades de competencia de una cualificación profesional de nivel 1.
- Formación en Centros de Trabajo.

2. Módulos formativos de carácter general:

- Módulo de Formación Básica (ámbito científico-tecnológico y ámbito lingüístico y social).
- Módulo de Prevención de Riesgos Laborales.
- Módulo Proyecto de Inserción Laboral.

Los módulos voluntarios se realizarán una vez superados los obligatorios por quienes deseen obtener el título de Graduado en Educación Secundaria Obligatoria y comprenden los siguientes ámbitos: Ámbito de comunicación, Ámbito social y Ámbito científico-tecnológico.

En el curso 2008/2009 comenzaron a impartirse en la Comunidad de Madrid los módulos obligatorios de los Programas de Cualificación Profesional Inicial.

En este capítulo se presentan los resultados académicos de los alumnos que han cursado dichos módulos en el curso 2011-2012.

La normativa de aplicación es la siguiente:

- **Orden 1797/2008, de 7 de abril**, de la Consejería de Educación, por la que se regulan la ordenación académica y la organización de los Programas de Cualificación Profesional Inicial que se impartan en centros educativos de la Comunidad de Madrid (BOCM de 24 de abril).
- **Corrección de errores de la Orden 1797/2008, de 7 de abril**, de la Consejería de Educación, por la que se regulan la ordenación académica y la organización de los Programas de Cualificación Profesional Inicial que se impartan en centros educativos de la Comunidad de Madrid (BOCM de 6 de junio).

- **Orden 3118/2008, de 19 de junio**, por la que se regulan en la Comunidad de Madrid las modalidades de Aulas Profesionales y Transición al Empleo de los Programas de Cualificación Profesional Inicial, establecidos en la Ley Orgánica 2/2006, de 3 de mayo, de Educación (BOCM de 7 de julio).
- **Instrucciones, de 5 de diciembre de 2008**, de la Dirección General de Educación Secundaria y Enseñanzas Profesionales, sobre acceso al módulo de Formación en centros de trabajo y certificación de los alumnos que no superen los módulos obligatorios de los Programas de Cualificación Profesional Inicial que se impartan en centros educativos (Incorpora ampliación de fecha 25 de febrero de 2009).
- **Instrucciones, de 25 de febrero de 2009**, de ampliación de las Instrucciones de 5 de diciembre de 2008 de la Dirección General de Educación Secundaria y Enseñanzas Profesionales, sobre acceso al módulo de Formación en centros de trabajo y certificación de los alumnos que no superen los módulos obligatorios de los Programas de Cualificación Profesional Inicial que se impartan en centros educativos.
- **Instrucciones de 12 de mayo de 2010**, de la Dirección General de Educación Secundaria y Enseñanzas Profesionales sobre el acceso, admisión y escolarización de alumnos en los Programas de Cualificación Profesional Inicial en las modalidades “general” y “especial” en centros sostenidos con fondos públicos de la Comunidad de Madrid para el curso 2010-2011.
- **Instrucciones de 1 de junio de 2010**, de la Dirección General de Educación Secundaria y Enseñanzas Profesionales por las que se regulan la implantación y organización de los módulos voluntarios de los Programas de Cualificación Profesional Inicial y la admisión en centros sostenidos con fondos públicos de la Comunidad de Madrid para el curso 2010-2011.
- **Resolución de 9 de mayo de 2008**, de la Dirección General de Educación Secundaria y Enseñanzas Profesionales, por la que se aprueban los currículos de determinados perfiles correspondientes a los módulos específicos de los Programas de Cualificación Profesional Inicial (BOCM de 24 de mayo) y corrección de errores en Resolución de 7 de junio de 2008 de la Dirección General de Educación Secundaria y Enseñanzas Profesionales (BOCM de 29 de julio de 2008).
- **Resolución de 7 de julio de 2008**, de la Dirección General de Educación Secundaria y Enseñanzas Profesionales, por la que se aprueban los currículos de determinados perfiles correspondientes a los módulos específicos de los Programas de Cualificación Profesional Inicial de las familias profesionales de “Edificación y Obra Civil” y “Textil, Confección y Piel” (BOCM de 29 de julio).
- **Resolución de 31 de julio de 2008**, de la Dirección General de Educación Secundaria y Enseñanzas Profesionales, por la que se aprueban los currículos de determinados perfiles correspondientes a los módulos específicos de los Programas de Cualificación Profesional Inicial de las familias profesionales de “Artes Gráficas” y “Comercio y Marketing” (BOCM de 25 de agosto).
- **Resolución de 10 de marzo de 2009**, de la Dirección General de Educación Secundaria y Enseñanzas Profesionales, por la que se aprueban los currículos de determinados perfiles correspondientes a los módulos específicos de los Programas de Cualificación Profesional Inicial de las familias profesionales de “Industrias alimentarias”, “Química” y “Servicios Socioculturales y a la Comunidad” (BOCM de 30 de marzo).
- **Resolución de 17 de abril de 2009**, de la Dirección General de Educación Secundaria y Enseñanzas Profesionales, por la que se aprueba el currículo de los módulos específicos correspondientes al perfil profesional de un Programa de cualificación profesional inicial de la familia profesional de “Vidrio y Cerámica” (BOCM de 21 de mayo).

4.2. Perfiles y familias implantados en la Comunidad de Madrid

Se presentan a continuación el número de alumnos totales y los resultados académicos del curso 2011-2012 en la Comunidad de Madrid, tanto de centros públicos como privados, situando en las Direcciones de Área los diferentes perfiles que en cada una se imparten.

4.2.1. Número de alumnos y resultados de certificación en los perfiles y familias implantados en la Comunidad por DAT y titularidad

Dat	Titularidad	Perfil	Denominación	Familia Profesional	Alumnos	Certifican	%
Capital	PRIVADO	ADGI01	Servicios auxiliares en administración y gestión	ADMINISTRACIÓN Y GESTIÓN	364	207	56,9%
		ARGI01	Operaciones básicas de reprografía	ARTES GRÁFICAS	15	9	60,0%
		COMI01	Actividades auxiliares de comercio	COMERCIO Y MARKETING	56	34	60,7%
		ELEI01	Operaciones auxiliares de montaje de instalaciones en edificios	ELECTRICIDAD Y ELECTRÓNICA	119	64	53,8%
		FMEI01	Operaciones auxiliares de fabricación por mecanizado	FABRICACIÓN MECÁNICA	72	26	36,1%
		HOTI01	Servicios auxiliares de restaurante y bar	HOSTELERÍA Y TURISMO	37	24	64,9%
		HOTI02	Operaciones básicas de cocina	HOSTELERÍA Y TURISMO	21	14	66,7%
		IFCI01	Operaciones auxiliares en sistemas microinformáticos	INFORMÁTICA Y COMUNICACIONES	227	123	54,2%
		IMAI01	Operaciones de fontanería y calefacción-climatización	INSTALACIÓN Y MANTENIMIENTO	14	6	42,9%
		IMPI01	Servicios auxiliares de peluquería	IMAGEN PERSONAL	35	16	45,7%
		IMPI02	Servicios auxiliares de estética	IMAGEN PERSONAL	18	9	50,0%
		TWVI01	Operaciones auxiliares en mantenimiento de vehículos	TRANSPORTE Y MANTENIMIENTO DE VEHÍCULOS	88	50	56,8%
		ADGI01	Servicios auxiliares en administración y gestión	ADMINISTRACIÓN Y GESTIÓN	122	53	43,4%
		AGAI01	Actividades auxiliares en viveros, jardines y centros de jardinería	AGRARIA	16	13	81,3%
PÚBLICO	PÚBLICO	COMI01	Actividades auxiliares de comercio	COMERCIO Y MARKETING	16	10	62,5%
		ELEI01	Operaciones auxiliares de montaje de instalaciones en edificios	ELECTRICIDAD Y ELECTRÓNICA	211	95	45,0%
		EOCI01	Operaciones auxiliares de revestimientos continuos en construcción	EDIFICACIÓN Y OBRA CIVIL	9	3	33,3%
		FMEI01	Operaciones auxiliares de fabricación por mecanizado	FABRICACIÓN MECÁNICA	77	43	55,8%
		HOTI01	Servicios auxiliares de restaurante y bar	HOSTELERÍA Y TURISMO	60	37	61,7%
		HOTI02	Operaciones básicas de cocina	HOSTELERÍA Y TURISMO	49	40	81,6%
		IFCI01	Operaciones auxiliares en sistemas microinformáticos	INFORMÁTICA Y COMUNICACIONES	218	110	50,5%
		IMAI01	Operaciones de fontanería y calefacción-climatización	INSTALACIÓN Y MANTENIMIENTO	86	49	57,0%
		IMPI01	Servicios auxiliares de peluquería	IMAGEN PERSONAL	245	105	42,9%
		IMPI02	Servicios auxiliares de estética	IMAGEN PERSONAL	52	21	40,4%
		MAMI01	Operaciones auxiliares en carpintería y mueble	MADERA, MUEBLE Y CORCHO	53	32	60,4%
		TCPI01	Arreglos y adaptaciones de prendas y artículos en textil y piel	TEXTIL, CONFECCIÓN Y PIEL	19	7	36,8%
		TWVI01	Operaciones auxiliares en mantenimiento de vehículos	TRANSPORTE Y MANTENIMIENTO DE VEHÍCULOS	253	106	41,9%

Tabla PCPI-I. Perfiles y familias implantados en la Comunidad por D.A.T. y Titularidad

Dat	Titularidad	Perfil	Denominación	Familia Profesional	Alumnos	Certifican	%
Norte	PRIVADO	ADGI01	Servicios auxiliares en administración y gestión	ADMINISTRACIÓN Y GESTIÓN	22	20	90,9%
		ELEI01	Operaciones auxiliares de montaje de instalaciones en edificios	ELECTRICIDAD Y ELECTRÓNICA	13	6	46,2%
		IFCI01	Operaciones auxiliares en sistemas microinformáticos	INFORMÁTICA Y COMUNICACIONES	15	12	80,0%
		TWVI01	Operaciones auxiliares en mantenimiento de vehículos	TRANSPORTE Y MANTENIMIENTO DE VEHÍCULOS	18	10	55,6%
		ADGI01	Servicios auxiliares en administración y gestión	ADMINISTRACIÓN Y GESTIÓN	84	51	60,7%
	ARGI01	Operaciones básicas de reprografía	ARTES GRÁFICAS	35	21	60,0%	
	COMI01	Actividades auxiliares de comercio	COMERCIO Y MARKETING	25	16	64,0%	
	ELEI01	Operaciones auxiliares de montaje de instalaciones en edificios	ELECTRICIDAD Y ELECTRÓNICA	37	17	45,9%	
	FWEI01	Operaciones auxiliares de fabricación por mecanizado	FABRICACIÓN MECÁNICA	9	5	55,6%	
	IFCI01	Operaciones auxiliares en sistemas microinformáticos	INFORMÁTICA Y COMUNICACIONES	64	43	67,2%	
PÚBLICO	IMAI01	Operaciones de fontanería y calefacción-climatización	INSTALACIÓN Y MANTENIMIENTO	12	6	50,0%	
	IMPI01	Servicios auxiliares de peluquería	IMAGEN PERSONAL	14	11	78,6%	
	IMPI02	Servicios auxiliares de estética	IMAGEN PERSONAL	15	9	60,0%	
	TWVI01	Operaciones auxiliares en mantenimiento de vehículos	TRANSPORTE Y MANTENIMIENTO DE VEHÍCULOS	31	20	64,5%	

Tabla PCPI-II. Perfiles y familias implantados en la Comunidad por D.A.T. y Titularidad

Dat	Titularidad	Perfil	Denominación	Familia Profesional	Alumnos	Certifican	%
Sur	PRIVADO	ADGI01	Servicios auxiliares en administración y gestión	ADMINISTRACIÓN Y GESTIÓN	112	71	63,4%
		ELEI01	Operaciones auxiliares de montaje de instalaciones en edificios	ELECTRICIDAD Y ELECTRÓNICA	123	73	59,3%
		FWEI01	Operaciones auxiliares de fabricación por mecanizado	FABRICACIÓN MECÁNICA	33	21	63,6%
		IFCI01	Operaciones auxiliares en sistemas microinformáticos	INFORMÁTICA Y COMUNICACIONES	48	29	60,4%
		IMAI01	Operaciones de fontanería y calefacción-climatización	INSTALACIÓN Y MANTENIMIENTO	30	13	43,3%
	IMPI01	Servicios auxiliares de peluquería	IMAGEN PERSONAL	58	23	39,7%	
	IMPI02	Servicios auxiliares de estética	IMAGEN PERSONAL	16	7	43,8%	
	TWVI01	Operaciones auxiliares en mantenimiento de vehículos	TRANSPORTE Y MANTENIMIENTO DE VEHÍCULOS	52	23	44,2%	
	ADGI01	Servicios auxiliares en administración y gestión	ADMINISTRACIÓN Y GESTIÓN	283	171	60,4%	
	AGAI01	Actividades auxiliares en viveros, jardines y centros de jardinería	AGRARIA	15	7	46,7%	
PÚBLICO	ARGI01	Operaciones básicas de reprografía	ARTES GRÁFICAS	18	15	83,3%	
	COMI01	Actividades auxiliares de comercio	COMERCIO Y MARKETING	46	34	73,9%	
	ELEI01	Operaciones auxiliares de montaje de instalaciones en edificios	ELECTRICIDAD Y ELECTRÓNICA	167	88	52,7%	
	FWEI01	Operaciones auxiliares de fabricación por mecanizado	FABRICACIÓN MECÁNICA	28	15	53,6%	
	HOTI01	Servicios auxiliares de restaurante y bar	HOSTELERÍA Y TURISMO	33	27	81,8%	
HOTI02	Operaciones básicas de cocina	HOSTELERÍA Y TURISMO	61	43	70,5%		
HOTI03	Operaciones básicas de pisos y alojamientos	HOSTELERÍA Y TURISMO	16	12	75,0%		
IFCI01	Operaciones auxiliares en sistemas microinformáticos	INFORMÁTICA Y COMUNICACIONES	141	93	66,0%		
IMAI01	Operaciones de fontanería y calefacción-climatización	INSTALACIÓN Y MANTENIMIENTO	32	16	50,0%		
IMPI01	Servicios auxiliares de peluquería	IMAGEN PERSONAL	190	108	56,8%		
IMPI02	Servicios auxiliares de estética	IMAGEN PERSONAL	77	36	46,8%		
MAMI01	Operaciones auxiliares en carpintería y mueble	MADERA, MUEBLE Y CORCHO	27	15	55,6%		
TWVI01	Operaciones auxiliares en mantenimiento de vehículos	TRANSPORTE Y MANTENIMIENTO DE VEHÍCULOS	192	88	45,8%		

Tabla PCPI-III. Perfiles y familias implantados en la Comunidad por D.A.T. y Titularidad

Dat	Titularidad	Perfil	Denominación	Familia Profesional	Alumnos	Certifican	%		
Este	PRIVADO	ADGI01	Servicios auxiliares en administración y gestión	ADMINISTRACIÓN Y GESTIÓN	15	14	93,3%		
		COMI01	Actividades auxiliares de comercio	COMERCIO Y MARKETING	17	11	64,7%		
		ELEI01	Operaciones auxiliares de montaje de instalaciones en edificios	ELECTRICIDAD Y ELECTRÓNICA	33	23	69,7%		
		FMEI01	Operaciones auxiliares de fabricación por mecanizado	FABRICACIÓN MECÁNICA	16	6	37,5%		
		HOTI01	Servicios auxiliares de restaurante y bar	HOSTELERÍA Y TURISMO	16	12	75,0%		
		IFCI01	Operaciones auxiliares en sistemas microinformáticos	INFORMÁTICA Y COMUNICACIONES	18	9	50,0%		
		IMAI01	Operaciones de fontanería y calefacción-climatización	INSTALACIÓN Y MANTENIMIENTO	8	5	62,5%		
		ADGI01	Servicios auxiliares en administración y gestión	ADMINISTRACIÓN Y GESTIÓN	179	83	46,4%		
		AGAI01	Actividades auxiliares en viveros, jardines y centros de jardinería	AGRARIA	15	10	66,7%		
		COMI01	Actividades auxiliares de comercio	COMERCIO Y MARKETING	33	18	54,5%		
		ELEI01	Operaciones auxiliares de montaje de instalaciones en edificios	ELECTRICIDAD Y ELECTRÓNICA	114	50	43,9%		
		FMEI01	Operaciones auxiliares de fabricación por mecanizado	FABRICACIÓN MECÁNICA	50	29	58,0%		
		Oeste	PÚBLICO	HOTI01	Servicios auxiliares de restaurante y bar	HOSTELERÍA Y TURISMO	18	10	55,6%
HOTI02	Operaciones básicas de cocina			HOSTELERÍA Y TURISMO	36	22	61,1%		
IFCI01	Operaciones auxiliares en sistemas microinformáticos			INFORMÁTICA Y COMUNICACIONES	128	43	33,6%		
IMAI01	Operaciones de fontanería y calefacción-climatización			INSTALACIÓN Y MANTENIMIENTO	23	13	56,5%		
IMPI01	Servicios auxiliares de peluquería			IMAGEN PERSONAL	53	29	54,7%		
IMPI02	Servicios auxiliares de estética			IMAGEN PERSONAL	18	5	27,8%		
MAMI01	Operaciones auxiliares en carpintería y mueble			MADERA, MUEBLE Y CORCHO	62	28	45,2%		
TMVI01	Operaciones auxiliares en mantenimiento de vehículos			TRANSPORTE Y MANTENIMIENTO DE VEHÍCULOS	108	54	50,0%		
Dat	Titularidad			Perfil	Denominación	Familia Profesional	Alumnos	Certifican	%
Este	PRIVADO			ADGI01	Servicios auxiliares en administración y gestión	ADMINISTRACIÓN Y GESTIÓN	18	10	55,6%
				IFCI01	Operaciones auxiliares en sistemas microinformáticos	INFORMÁTICA Y COMUNICACIONES	21	14	66,7%
				ADGI01	Servicios auxiliares en administración y gestión	ADMINISTRACIÓN Y GESTIÓN	65	41	63,1%
				AGAI01	Actividades auxiliares en viveros, jardines y centros de jardinería	AGRARIA	15	12	80,0%
		COMI01	Actividades auxiliares de comercio	COMERCIO Y MARKETING	48	32	66,7%		
		ELEI01	Operaciones auxiliares de montaje de instalaciones en edificios	ELECTRICIDAD Y ELECTRÓNICA	51	17	33,3%		
		HOTI01	Servicios auxiliares de restaurante y bar	HOSTELERÍA Y TURISMO	15	10	66,7%		
		HOTI02	Operaciones básicas de cocina	HOSTELERÍA Y TURISMO	18	16	88,9%		
		IFCI01	Operaciones auxiliares en sistemas microinformáticos	INFORMÁTICA Y COMUNICACIONES	80	42	52,5%		
		IMAI01	Operaciones de fontanería y calefacción-climatización	INSTALACIÓN Y MANTENIMIENTO	13	3	23,1%		
		IMPI01	Servicios auxiliares de peluquería	IMAGEN PERSONAL	12	5	41,7%		
		TMVI01	Operaciones auxiliares en mantenimiento de vehículos	TRANSPORTE Y MANTENIMIENTO DE VEHÍCULOS	17	3	17,6%		

Tabla PCPI-IV. Perfiles y familias implantados en la Comunidad por D.A.T. y Titularidad

Tabla PCPI-V. Perfiles y familias implantados en la Comunidad por D.A.T. y Titularidad

4.2.2. Número total de alumnos y resultados de certificación en los perfiles y familias implantados en la Comunidad por D.A.T.

Dat	Perfil	Denominación	Familia Profesional	Alumnos	Certifican	%
	ADGI01	Servicios auxiliares en administración y gestión	ADMINISTRACIÓN Y GESTIÓN	486	260	53,5%
	AGA101	Actividades auxiliares en viveros, jardines y centros de jardinería	AGRARIA	16	13	81,3%
	ARG101	Operaciones básicas de reprografía	ARTES GRÁFICAS	15	9	60,0%
	COMI01	Actividades auxiliares de comercio	COMERCIO Y MARKETING	72	44	61,1%
	ELEI01	Operaciones auxiliares de montaje de instalaciones en edificios	ELECTRICIDAD Y ELECTRÓNICA	330	159	48,2%
	EOCI01	Operaciones auxiliares de revestimientos continuos en construcción	EDIFICACIÓN Y OBRA CIVIL	9	3	33,3%
	FMEI01	Operaciones auxiliares de fabricación por mecanizado	FABRICACIÓN MECÁNICA	149	69	46,3%
Capital	HOTI01	Servicios auxiliares de restaurante y bar	HOSTELERÍA Y TURISMO	97	61	62,9%
	HOTI02	Operaciones básicas de cocina	HOSTELERÍA Y TURISMO	70	54	77,1%
	IFCI01	Operaciones auxiliares en sistemas microinformáticos	INFORMÁTICA Y COMUNICACIONES	445	233	52,4%
	IMAI01	Operaciones de fontanería y calefacción-climatización	INSTALACIÓN Y MANTENIMIENTO	100	55	55,0%
	IMPI01	Servicios auxiliares de peluquería	IMAGEN PERSONAL	280	121	43,2%
	IMPI02	Servicios auxiliares de estética	IMAGEN PERSONAL	70	30	42,9%
	MAMI01	Operaciones auxiliares en carpintería y mueble	MADERA, MUEBLE Y CORCHO	53	32	60,4%
	TCPI01	Arreglos y adaptaciones de prendas y artículos en textil y piel	TEXTIL, CONFECCIÓN Y PIEL	19	7	36,8%
	TMVI01	Operaciones auxiliares en mantenimiento de vehículos	TRANSPORTE Y MANTENIMIENTO DE VEHÍCULOS	341	156	45,7%

Tabla PCPI-VI. Perfiles y familias implantados en la Comunidad por D.A.T.

Dat	Perfil	Denominación	Familia Profesional	Alumnos	Certifican	%
Norte	ADGI01	Servicios auxiliares en administración y gestión	ADMINISTRACIÓN Y GESTIÓN	106	71	67,0%
	ARGI01	Operaciones básicas de reprografía	ARTES GRÁFICAS	35	21	60,0%
	COMI01	Actividades auxiliares de comercio	COMERCIO Y MARKETING	25	16	64,0%
	ELEI01	Operaciones auxiliares de montaje de instalaciones en edificios	ELECTRICIDAD Y ELECTRÓNICA	50	23	46,0%
	FMEI01	Operaciones auxiliares de fabricación por mecanizado	FABRICACIÓN MECÁNICA	9	5	55,6%
	IFCI01	Operaciones auxiliares en sistemas microinformáticos	INFORMÁTICA Y COMUNICACIONES	79	55	69,6%
	IMAI01	Operaciones de fontanería y calefacción-climatización	INSTALACIÓN Y MANTENIMIENTO	12	6	50,0%
	IMPI01	Servicios auxiliares de peluquería	IMAGEN PERSONAL	14	11	78,6%
	IMPI02	Servicios auxiliares de estética	IMAGEN PERSONAL	15	9	60,0%
	TMVI01	Operaciones auxiliares en mantenimiento de vehículos	TRANSPORTE Y MANTENIMIENTO DE VEHÍCULOS	49	30	61,2%
	ADGI01	Servicios auxiliares en administración y gestión	ADMINISTRACIÓN Y GESTIÓN	395	242	61,3%
	Sur	AGAI01	Actividades auxiliares en viveros, jardines y centros de jardinería	AGRARIA	15	7
ARGI01		Operaciones básicas de reprografía	ARTES GRÁFICAS	18	15	83,3%
COMI01		Actividades auxiliares de comercio	COMERCIO Y MARKETING	46	34	73,9%
ELEI01		Operaciones auxiliares de montaje de instalaciones en edificios	ELECTRICIDAD Y ELECTRÓNICA	290	161	55,5%
FMEI01		Operaciones auxiliares de fabricación por mecanizado	FABRICACIÓN MECÁNICA	61	36	59,0%
HOTI01		Servicios auxiliares de restaurante y bar	HOSTELERÍA Y TURISMO	33	27	81,8%
HOTI02		Operaciones básicas de cocina	HOSTELERÍA Y TURISMO	61	43	70,5%
HOTI03		Operaciones básicas de pisos y alojamientos	HOSTELERÍA Y TURISMO	16	12	75,0%
IFCI01		Operaciones auxiliares en sistemas microinformáticos	INFORMÁTICA Y COMUNICACIONES	189	122	64,6%
IMAI01		Operaciones de fontanería y calefacción-climatización	INSTALACIÓN Y MANTENIMIENTO	62	29	46,8%
IMPI01		Servicios auxiliares de peluquería	IMAGEN PERSONAL	248	131	52,8%
IMPI02		Servicios auxiliares de estética	IMAGEN PERSONAL	93	43	46,2%
MAMI01	Operaciones auxiliares en carpintería y mueble	MADERA, MUEBLE Y CORCHO	27	15	55,6%	
TMVI01	Operaciones auxiliares en mantenimiento de vehículos	TRANSPORTE Y MANTENIMIENTO DE VEHÍCULOS	244	111	45,5%	

Tabla PCPI-VII. Perfiles y familias implantados en la Comunidad por D.A.T.

Dat	Perfil	Denominación	Familia Profesional	Alumnos	Certifican	%
	ADG101	Servicios auxiliares en administración y gestión	ADMINISTRACIÓN Y GESTIÓN	194	97	50,0%
	AGA101	Actividades auxiliares en viveros, jardines y centros de jardinería	AGRARIA	15	10	66,7%
	COM101	Actividades auxiliares de comercio	COMERCIO Y MARKETING	50	29	58,0%
	ELE101	Operaciones auxiliares de montaje de instalaciones en edificios	ELECTRICIDAD Y ELECTRÓNICA	147	73	49,7%
	FME101	Operaciones auxiliares de fabricación por mecanizado	FABRICACIÓN MECÁNICA	66	35	53,0%
	HOT101	Servicios auxiliares de restaurante y bar	HOSTELERÍA Y TURISMO	34	22	64,7%
	HOT102	Operaciones básicas de cocina	HOSTELERÍA Y TURISMO	36	22	61,1%
	IFC101	Operaciones auxiliares en sistemas microinformáticos	INFORMÁTICA Y COMUNICACIONES	146	52	35,6%
	IMA101	Operaciones de fontanería y calefacción-climatización	INSTALACIÓN Y MANTENIMIENTO	31	18	58,1%
	IMPI01	Servicios auxiliares de peluquería	IMAGEN PERSONAL	53	29	54,7%
	IMPI02	Servicios auxiliares de estética	IMAGEN PERSONAL	18	5	27,8%
	MAMI01	Operaciones auxiliares en carpintería y mueble	MADERA, MUEBLE Y CORCHO	62	28	45,2%
	TMV101	Operaciones auxiliares en mantenimiento de vehículos	TRANSPORTE Y MANTENIMIENTO DE VEHÍCULOS	108	54	50,0%
	ADG101	Servicios auxiliares en administración y gestión	ADMINISTRACIÓN Y GESTIÓN	83	51	61,4%
	AGA101	Actividades auxiliares en viveros, jardines y centros de jardinería	AGRARIA	15	12	80,0%
	COM101	Actividades auxiliares de comercio	COMERCIO Y MARKETING	48	32	66,7%
	ELE101	Operaciones auxiliares de montaje de instalaciones en edificios	ELECTRICIDAD Y ELECTRÓNICA	51	17	33,3%
	HOT101	Servicios auxiliares de restaurante y bar	HOSTELERÍA Y TURISMO	15	10	66,7%
	HOT102	Operaciones básicas de cocina	HOSTELERÍA Y TURISMO	18	16	88,9%
	IFC101	Operaciones auxiliares en sistemas microinformáticos	INFORMÁTICA Y COMUNICACIONES	101	56	55,4%
	IMA101	Operaciones de fontanería y calefacción-climatización	INSTALACIÓN Y MANTENIMIENTO	13	3	23,1%
	IMPI01	Servicios auxiliares de peluquería	IMAGEN PERSONAL	12	5	41,7%
	TMV101	Operaciones auxiliares en mantenimiento de vehículos	TRANSPORTE Y MANTENIMIENTO DE VEHÍCULOS	17	3	17,6%
Este						
Oeste						

Tabla PCPI-VIII. Perfiles y familias implantados en la Comunidad por D.A.T.

4.2.3. Resultados académicos por módulos en los perfiles y familias implantados en la Comunidad de Madrid

Perfiles	Alumnos	% Certifican	Módulos Obligatorios			Módulos Específicos					
			%FB	%PRL	%PIL	%ME1	%ME2	%ME3	%ME4	%ME5	%ME6
ADGI01: Servicios auxiliares en administración y gestión	1264	57,0%	58,3%	62,7%	62,8%	61,4%	62,7%	63,4%			
AGAI01: Actividades auxiliares en viveros, jardines y centros de jardinería	61	68,9%	70,5%	77,0%	75,4%	75,4%	75,4%	72,1%			
ARGI01: Operaciones básicas de reprografía	68	66,2%	73,5%	75,0%	75,0%	69,1%	69,1%	70,6%			
COMI01: Actividades auxiliares de comercio	241	64,3%	64,3%	69,7%	69,7%	68,9%	69,7%	69,7%	71,0%	71,8%	
ELEI01: Operaciones auxiliares de montaje de instalaciones en edificios	868	49,9%	54,5%	61,8%	61,1%	60,0%	60,0%	59,3%			
EOCI01: Operaciones auxiliares de revestimientos continuos en construcción	9	33,3%	22,2%	33,3%	33,3%	55,6%	55,6%	55,6%	77,8%	66,7%	
FMEI01: Operaciones auxiliares de fabricación por mecanizado	285	50,9%	51,9%	67,0%	66,3%	63,5%	61,8%				
HOTI01: Servicios auxiliares de restaurante y bar	179	67,0%	65,4%	73,2%	72,6%	73,2%	74,9%	74,3%	69,3%	73,2%	70,4%
HOTI02: Operaciones básicas de cocina	185	73,0%	70,3%	81,6%	78,4%	81,6%	79,5%	78,4%	78,4%	82,2%	
HOTI03: Operaciones básicas de pisos y alojamientos	16	75,0%	87,5%	93,8%	68,8%	81,3%	81,3%	81,3%	81,3%	81,3%	
IFCI01: Operaciones auxiliares en sistemas microinformáticos	960	54,0%	56,6%	64,3%	63,8%	59,9%	58,6%	59,9%			
IMAI01: Operaciones de fontanería y calefacción-climatización	218	50,9%	51,8%	63,8%	63,8%	60,6%	59,6%	58,3%	57,3%		
IMPI01: Servicios auxiliares de peluquería	607	48,9%	53,4%	61,3%	60,0%	57,8%	56,0%	56,2%			
IMPI02: Servicios auxiliares de estética	196	44,4%	45,9%	55,6%	59,2%	53,6%	55,1%	53,6%	54,6%		
IMAMI01: Operaciones auxiliares en carpintería y mueble	142	52,8%	54,9%	68,3%	64,1%	64,8%	62,0%	66,2%	66,2%		
TCPI01: Arreglos y adaptaciones de prendas y artículos en textil y piel	19	36,8%	36,8%	78,9%	78,9%	78,9%	78,9%	78,9%	78,9%	78,9%	
TWMI01: Operaciones auxiliares en mantenimiento de vehículos	759	46,6%	49,1%	57,2%	56,7%	55,6%	54,0%	52,7%	53,1%	52,2%	

Notas:

- FB.: Formación Básica.
- P.R.L.: Prevención de Riesgos Laborales.
- P.L.L.: Proyecto Inserción Laboral.
- ME1, 2,3,4, 5 y 6: Módulos Específicos de cada perfil.

Tabla PCPI-IX. Alumnos y calificación positiva en los perfiles

4.2.4. Alumnos y porcentajes en los perfiles y familias implantados en la Comunidad de Madrid. (Gráficos)

En los gráficos 46A y 46B se recoge el número de alumnos que han cursado cada uno de los perfiles de P.C.P.I., y el porcentaje de certificación en cada uno de ellos, respectivamente, en el año académico 2011-2012 en la Comunidad de Madrid.

Alumnos P.C.P.I. 2011-2012



Gráfico nº 46A. Alumnos en los perfiles implantados en la Comunidad de Madrid. 2011-2012.

Porcentaje certificación P.C.P.I. 2011-2012

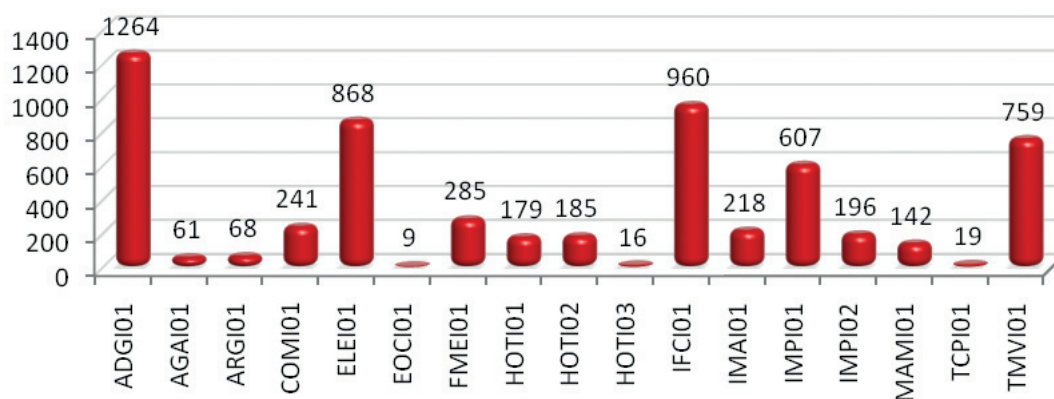

Gráfico nº 46B. Porcentaje de certificación en los perfiles implantados en la Comunidad de Madrid. 2011-2012.

En el gráfico 47 se presentan los porcentajes de calificación positiva de los módulos obligatorios formativos de carácter general que se han obtenido por perfiles.

Porcentaje de calificación positiva en los módulos obligatorios formativos de carácter general. Curso 2011-2012

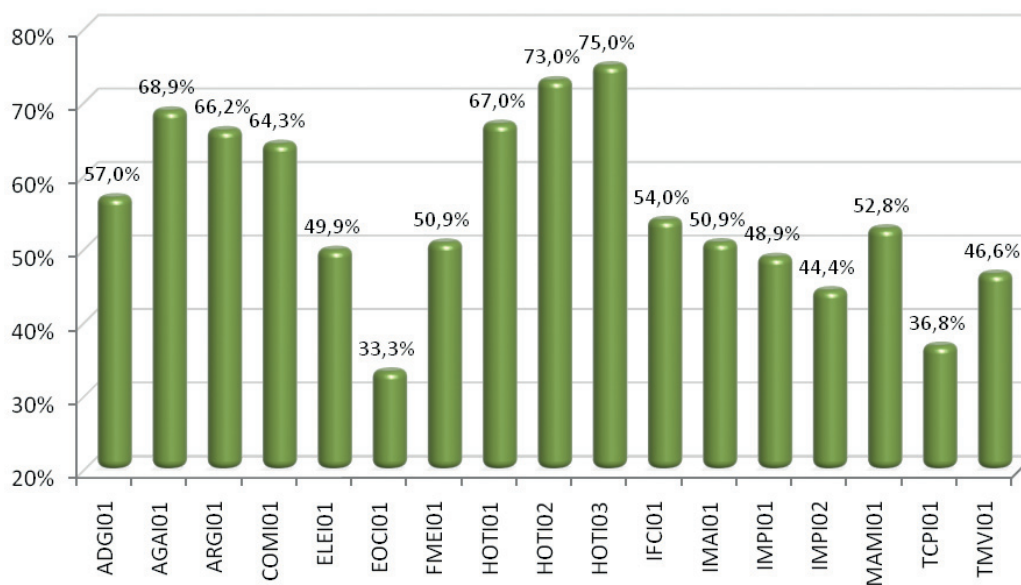

Gráfico nº 47. Porcentaje de calificación positiva en la Comunidad de Madrid. 2011-2012

Notas:
 F.B.: Formación Básica.
 P.R.L.: Prevención de Riesgos Laborales.
 P.I.L.: Proyecto Inserción Laboral.

4.3. Módulos voluntarios en la Comunidad de Madrid

En la tabla PCPI-X se recoge el número de alumnos que han cursado los módulos voluntarios P.C.P.I., y los porcentajes de certificación y aprobados en cada uno de los ámbitos, en el año académico 2011-2012, por titularidad y en la Comunidad de Madrid.

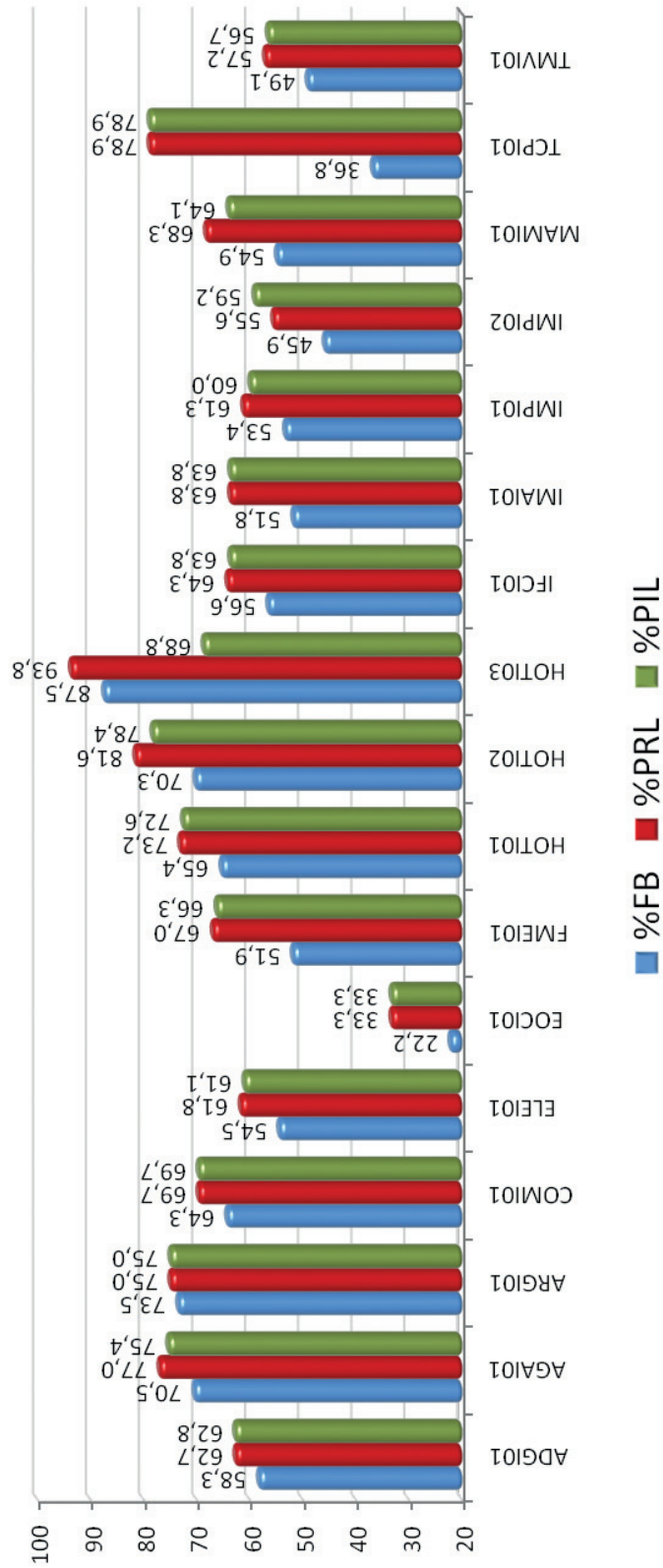
Tabla PCPI-X. Módulos voluntarios en la Comunidad de Madrid

	Alumnos	% Certifican	% Aprobados ACT	% Aprobados ASO	% Aprobados ACO
Privados	393	64,1%	64,6%	67,9%	67,2%
Públicos	1.491	54,7%	58,9%	59,2%	57,8%
Comunidad de Madrid	1.884	56,6%	60,1%	61,0%	59,8%

ACT: Ámbito Científico-Tecnológico.

ASO: Ámbito Social.

ACO: Ámbito Comunicación.



V. Bachillerato

5.1. Introducción

En la Tabla B-I se observa la evolución del alumnado de Bachillerato (centros públicos y privados) en los doce últimos cursos escolares. Se incluye el total de la Promoción de 1º a 2º curso y de la Titulación. Se presentan idénticas tablas que en años anteriores para facilitar su lectura, seguimiento y propuestas de mejora.

Tabla B-I. Evolución de alumnos de centros públicos y privados de Bachillerato, promoción y titulación desde 2000-2001 hasta 2011-2012 en la Comunidad de Madrid

CURSO	1º BACH	2º BACH	Total	Promoción en 1º		Titulación en 2º	
2000-2001	45.613	25.349	70.962	33.652	73,80%	14.705	58,00%
2001-2002	44.172	43.452	87.624	33.281	75,34%	29.054	66,90%
2002-2003	43.486	44.558	88.044	32.603	74,97%	30.834	69,21%
2003-2004	41.251	43.157	84.408	32.483	78,74%	30.071	69,68%
2004-2005	41.173	42.726	83.899	32.163	78,12%	30.063	70,36%
2005-2006	38.995	37.530	76.525	30.697	78,72%	27.560	73,43%
2006-2007	41.834	42.522	84.356	31.927	76,32%	29.961	70,46%
2007-2008	39.384	40.004	79.388	31.183	79,18%	28.991	72,47%
2008-2009	39.827	35.931	75.758	32.091	80,58%	27.728	77,17%
2009-2010	41.634	38.448	80.082	33.670	80,87%	30.010	78,05%
2010-2011	42.456	39.853	82.309	34.240	80,65%	30.695	77,02%
2011-2012	42.769	40.959	83.728	33.959	79,40%	30.881	75,39%

De acuerdo con los datos de las publicaciones anteriores, desde las transferencias educativas a la Comunidad de Madrid, la promoción en 1º de Bachillerato ha tenido sus altibajos. Desciende al 76,32% en el 2006-2007 y vuelve a aumentar en 2007-2008 a 79,18% continuando en ascenso hasta 2009-2010 y descendiendo hasta 79,40% en 2011-2012.

En 2º de Bachillerato ha ido ascendiendo la titulación de modo progresivo en el total de la Comunidad, del 58% en el curso 2000-2001 al máximo valor 78,05% en el 2009-2010, después sigue un descenso en los cursos 2010-2011 y 2011-2012, este último sitúa el valor en 75,39%.

En el curso 2011-2012 se han escolarizado 83.728 alumnos entre 290 centros públicos y 332 centros privados. El día 3 de mayo de 2013 fue remitido a los 622 centros un informe con sus propios resultados finales, globales de su zona o localidad, Direcciones de Área Territorial, y del conjunto de todos los centros de la Comunidad de Madrid.

A diferencia de los cursos 2006-2007 y 2007-2008, desde 2008-2009 no están sumados los alumnos que cursaron régimen a distancia y nocturno. En los apartados 5.5 y 5.6 se incluyen los resultados de estos alumnos.

La normativa que regula el Bachillerato hasta el curso 2011-12 es la siguiente:

- **Decreto 67/2008, de 19 de junio**, del Consejo de Gobierno, por el que se establece para la Comunidad de Madrid el currículo del Bachillerato (BOCM de 27 de junio). Corrección de errores en BOCM de 6 de agosto.
- **Orden 3347/2008, de 4 de julio**, de la Consejería de Educación, por la que se regula la organización académica de las enseñanzas del Bachillerato derivado de la Ley Orgánica 2/2006, de 3 de mayo, de Educación (BOCM de 16 de julio). Corrección de errores en BOCM de 29 de julio modificada por las órdenes 3530/2009 de 22 de julio (BOCM 20 de agosto) y 5451/2009 de 30 noviembre (BOCM de 18 de diciembre).
- **Orden 3894/2008, de 31 de julio**, por la que se ordenan y organizan para las personas adultas las enseñanzas de bachillerato en los regímenes nocturno y a distancia en la Comunidad de Madrid (BOCM de 26 de agosto). Ampliada por la orden BOCM de 29 de julio modificada por las órdenes 3530/2009 de 22 de julio (BOCM 20 de agosto) y 5451/2009 de 30 noviembre (BOCM de 18 de diciembre).
- **Orden 1931/2009, de 24 de abril**, de la Consejería de Educación, por la que se regulan para la Comunidad de Madrid la evaluación y la calificación en el Bachillerato y los documentos de aplicación (BOCM de 8 de junio). Modificada por la orden 5451/2009 de 30 de noviembre (BOCM de 18 de diciembre).
- **Instrucciones de 10 de junio de 2009**, de la Dirección General de Educación Secundaria y Enseñanzas Profesionales por la que se establecen los modelos de los documentos de evaluación del Bachillerato.
- **Resolución de 7 de julio de 2008**, de la Dirección General de Educación Secundaria y Enseñanzas Profesionales, por la que se establecen las materias optativas del Bachillerato en la Comunidad de Madrid (BOCM de 29 de julio).
- **Resolución de 16 de abril de 2009**, de la Dirección General de Educación Secundaria y Enseñanzas Profesionales, por la que se amplía el repertorio de materias optativas para su impartición en el Bachillerato (BOCM de 11 de mayo).
- **Resolución de 1 de junio de 2010**, de la Dirección General de Educación Secundaria y Enseñanzas Profesionales, por la que se amplía la oferta de materias optativas para su impartición en el Bachillerato (BOCM de 30 de junio).
- **Resolución de 10 de mayo de 2012**, de la Dirección General de Educación Secundaria y Enseñanzas de Régimen Especial, por la que se amplía el repertorio de materias optativas para su impartición en el Bachillerato (BOCM de 18 de mayo).
- **Orden 3893/2008, de 31 de julio**, por la que se regulan las enseñanzas y la organización y el funcionamiento de los Centros Integrados de Enseñanzas Artísticas de Música y de Educación Primaria, Educación Secundaria Obligatoria y Bachillerato en la Comunidad de Madrid (BOCM de 27 de agosto). Modificada por la orden 5451/2009 de 30 de noviembre (BOCM de 18 de diciembre).
- **Orden 3530/2009, de 22 de julio**, sobre convalidaciones entre las enseñanzas profesionales de Música y Danza y la Educación Secundaria Obligatoria y el Bachillerato, así como los efectos que sobre la materia de Educación Física deben tener la condición de deportista de alto nivel o alto rendimiento y las enseñanzas profesionales de Danza, para su aplicación en la Comunidad de Madrid (BOCM de 20 de agosto).

- **Instrucciones de 21 de diciembre de 2009**, de la Dirección General de Educación Secundaria y Enseñanzas Profesionales sobre la evaluación de los alumnos que soliciten convalidación y/o exención conforme a la Orden 3530/2009, de 22 de julio (Comunicadas).
- **Instrucciones de 21 de diciembre de 2009**, de la Dirección General de Educación Secundaria y Enseñanzas Profesionales por las que se concretan determinados aspectos de la matrícula en Bachillerato (Comunicadas).
- **Instrucciones de 21 de junio de 2011**, de la Dirección General de Educación Secundaria y Enseñanzas Profesionales sobre las enseñanzas de Bachillerato a distancia para el curso 2011-2012 (Comunicadas).
- **Orden 539/2011, de 11 de febrero**, por la que se regulan las pruebas para la obtención del título de Bachiller destinadas a personas mayores de veinte años en la Comunidad de Madrid (BOCM de 7 de marzo).

En la normativa de evaluación se establece que la escala numérica en las calificaciones del Bachillerato es de 0 a 10, extendiéndose las actas de evaluación al final de cada uno de los cursos del Bachillerato¹. Las actas de evaluación en el Bachillerato deben ser firmadas por todo el profesorado del grupo, con el visto bueno del Director del centro².

Se promocionará al segundo curso cuando se hayan superado todas las materias cursadas en primero o se tenga evaluación negativa en dos materias como máximo³. Para obtener el título de Bachiller será necesaria la evaluación positiva en todas las materias de los dos cursos del Bachillerato⁴. En la normativa derivada de la LOGSE, los alumnos de segundo que tuvieran pendientes de evaluación más de tres materias, debían repetir el curso en su totalidad, mientras que a partir de la normativa de evaluación derivada de la LOE, no es necesario cursar de nuevo las materias superadas.

¹ Orden 1931/2009, de 24 de abril (B.O.C.M. de 8 de junio), artículo 4.1 y 13.1.

² Orden 1931/2009, de 24 de abril (B.O.C.M. de 8 de junio), y artículo 13.3.
En las actas correspondientes al régimen de educación a distancia, la firma del tutor será sustituida por la del jefe de estudios responsable.

³ Orden 1931/2009, de 24 de abril (B.O.C.M. de 8 de junio), artículo 5.1.

⁴ Orden 1931/2009, de 24 de abril (B.O.C.M. de 8 de junio), artículo 6.

5.2. Número de centros y número de alumnos evaluados en 1º y 2º de Bachillerato

La Tabla B-II muestra el número de centros públicos y privados con el número de alumnos evaluados en los cursos 2010-2011 y 2011-2012.

Tabla B-II. Número de centros y de alumnos evaluados en 1º y 2º de Bachillerato por Direcciones de Área Territorial y totales. Cursos 2010-2011 y 2011-2012

DAT	Titularidad	1º Bachillerato				2º Bachillerato				TOTAL	
		Nº CENTROS		Nº ALUMNOS		Nº CENTROS		Nº ALUMNOS		Nº ALUMNOS	
		10-11	11-12	10-11	11-12	10-11	11-12	10-11	11-12	10-11	11-12
Madrid-Capital	PÚBLICOS	89	89	8.182	8.613	90	89	7.362	7.678	15.544	16.291
	PRIVADOS	195	194	12.325	11.900	193	195	12.395	12.489	24.720	24.389
	TOTAL	284	283	20.507	20.513	283	284	19.757	20.167	40.264	40.680
Madrid-Norte	PÚBLICOS	22	22	1.850	1.991	22	22	1.899	1.785	3.749	3.776
	PRIVADOS	22	23	1.212	1.236	21	22	1.111	1.188	2.323	2.424
	TOTAL	44	45	3.062	3.227	43	44	3.010	2.973	6.072	6.200
Madrid-Sur	PÚBLICOS	95	98	7.161	7.264	95	95	6.356	6.718	13.517	13.982
	PRIVADOS	48	50	1.779	1.776	45	48	1.693	1.694	3.472	3.470
	TOTAL	143	148	8.940	9.040	140	143	8.049	8.412	16.989	17.452
Madrid-Este	PÚBLICOS	50	50	4.074	4.139	49	50	3.879	3.876	7.953	8.015
	PRIVADOS	13	14	548	643	11	13	441	554	989	1.197
	TOTAL	63	64	4.622	4.782	60	63	4.320	4.430	8.942	9.212
Madrid-Oeste	PÚBLICOS	30	30	2.877	2.798	30	30	2.526	2.641	5.403	5.439
	PRIVADOS	48	49	2.448	2.409	45	48	2.191	2.336	4.639	4.745
	TOTAL	78	79	5.325	5.207	75	78	4.717	4.977	10.042	10.184
Total-C. Madrid	PÚBLICOS	286	289	24.144	24.805	286	286	22.022	22.698	46.166	47.503
	PRIVADOS	326	330	18.312	17.964	315	326	17.831	18.261	36.143	36.225
	TOTAL	612	619	42.456	42.769	601	612	39.853	40.959	82.309	83.728

Los gráficos 48 A, B, C y D ilustran la tabla anterior en el curso 2011-2012. Se observa el gran volumen de la enseñanza privada en la D.A.T. Madrid-Capital, que constituye aproximadamente dos tercios del total (48B); mientras que en el reparto de alumnos de centros públicos (48A) la D.A.T. Madrid-Sur se aproxima a Madrid-Capital (casi un tercio para cada una y otro tercio para las tres restantes).

En cuanto al reparto de alumnos entre centros públicos y privados el total de alumnos de centros privados en la Comunidad de Madrid (48C) es ligeramente inferior al de los públicos.

Por último, el gráfico (48D) contiene de nuevo los datos de la tabla anterior junto con los tres años anteriores; como en cada capítulo, esos valores están desplegados sobre el mapa de territorios.

Alumnos de Bachillerato en C. Públicos por DAT 2011-2012

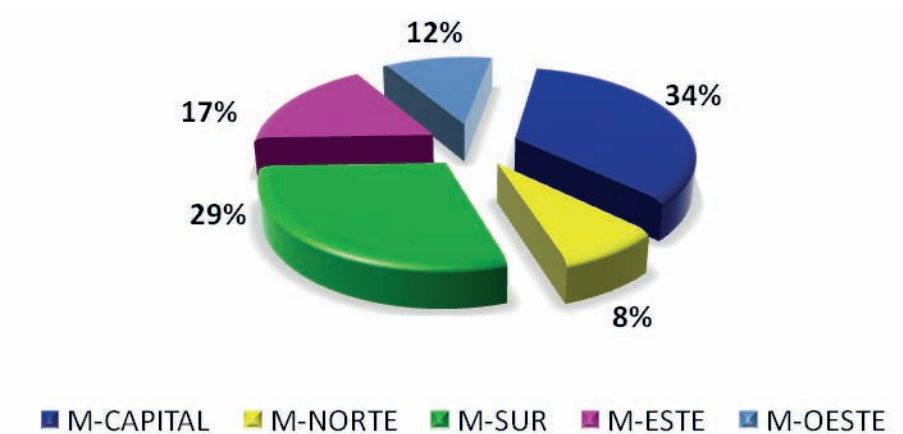

Alumnos de Bachillerato en C. Privados por DAT 2011-2012

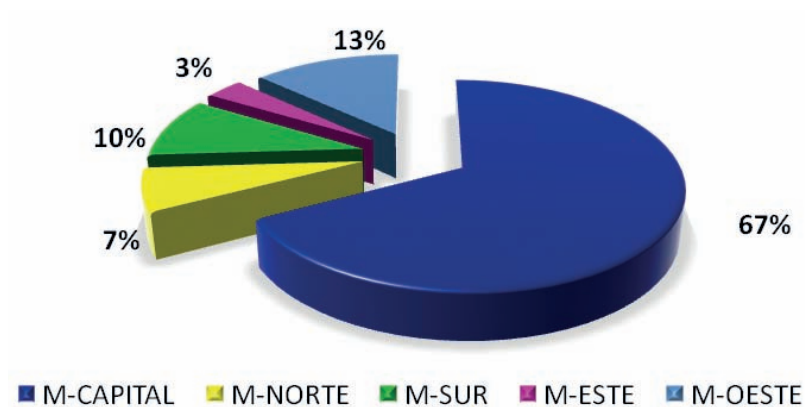

Alumnos de Bachillerato en la Comunidad de Madrid 2011-2012

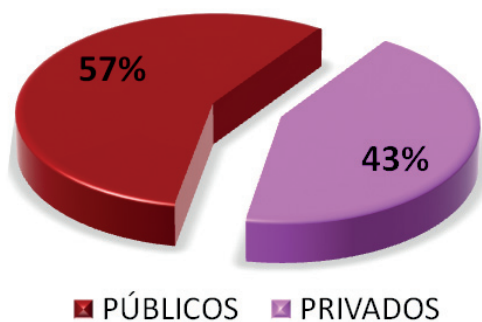



Gráfico nº 48D. Número de alumnos de Bachillerato escolarizados en centros públicos y privados en los cursos 2007-2008 al 2011-2012, en cada una de las Áreas Territoriales de la Comunidad de Madrid.

5.3. Situación progresiva de los alumnos evaluados en 1º y 2º de Bachillerato y su relación con 1º, 2º, 3º y 4º de la E.S.O.

Se presenta la Tabla S-I.B., en la que se recoge el número de alumnos evaluados en los cursos 2010-2011 y 2011-2012 tanto en Bachillerato como en 1º, 2º, 3º y 4º curso de Educación Secundaria Obligatoria. Se recogen también los totales de alumnos de ESO + Bachillerato en los diez últimos cursos desde 2002-2003 hasta 2011-2012.

Esta tabla facilita una visión global de cómo ha evolucionado el alumnado matriculado de estas dos etapas. En el curso 2011-2012 ha aumentado el número de alumnos en 1º, 3º y 4º cursos de ESO y ha disminuido en 2º de ESO en relación al curso anterior. En 1º y 2º de Bachillerato ha aumentado en ambos.

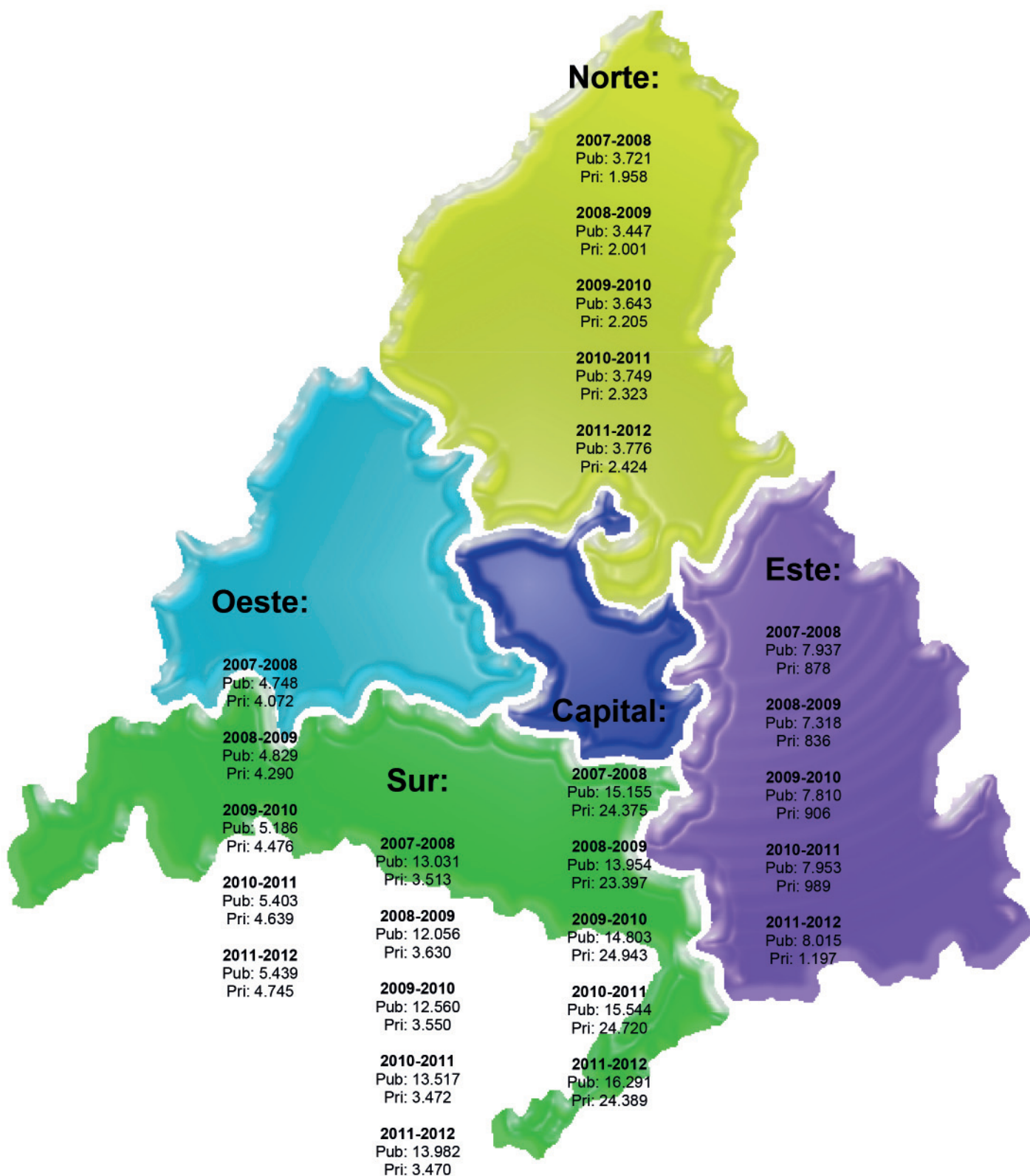
El total de los diez cursos, se constata una alternancia de ascenso-descenso, con un salto global desde 269.855 en 2002-2003 a 314.430 en 2011-2012, es decir aproximadamente 45.000 alumnos. Exceptuando los cursos 2006-2007 y 2007-2008, en los demás **no** están sumados los alumnos de régimen a distancia.

Tabla S-I-B. Evolución de alumnos de Enseñanza Pública y Privada en ESO y Bachillerato. Cursos 2010-2011 y 2011-2012. Totales de los 10 últimos cursos

DAT	NÚMERO DE ALUMNOS EVALUADOS																					
	1º ESO		2º ESO		3º ESO		4º ESO		1º BACH		2º BACH		TOTALES DE ALUMNOS ESO+BAC									
	10-11	11-12	10-11	11-12	10-11	11-12	10-11	11-12	10-11	11-12	10-11	11-12	02-03	03-04	04-05	05-06	06-07	07-08	08-09	09-10	10-11	11-12
M-C	10.097	10.124	9.292	9.043	8.409	8.402	7.590	7.584	8.182	8.613	7.362	7.678	48.152	53.826	53.729	50.549	52.154	52.014	50.097	50.464	50.932	51.444
M-N	3.035	3.157	2.825	2.945	2.669	2.694	2.450	2.469	1.850	1.991	1.899	1.785	12.607	14.734	14.875	14.535	16.156	14.942	14.385	14.539	14.728	15.041
PÚBLICA	10.652	10.851	9.842	10.016	9.164	9.093	8.099	8.233	7.161	7.264	6.356	6.718	48.193	56.179	55.889	52.511	53.444	51.727	50.068	50.323	51.274	52.175
M-E	6.784	6.967	6.192	6.248	5.523	5.500	4.976	4.947	4.074	4.139	3.879	3.876	29.242	33.310	32.741	31.174	32.147	32.288	31.114	31.331	31.428	31.677
M-O	3.437	3.608	3.230	3.292	3.215	3.210	2.884	3.013	2.877	2.798	2.526	2.641	14.185	16.694	17.018	17.107	19.165	17.430	17.362	17.666	18.169	18.562
TOTAL PÚBLICA	34.005	34.707	31.381	31.544	28.980	28.899	25.999	26.246	24.144	24.805	22.022	22.698	152.379	174.743	174.252	165.876	173.066	168.401	163.026	164.323	166.531	168.899
M-C	17.585	17.704	17.162	16.968	16.815	16.812	15.581	15.461	12.325	11.900	12.395	12.489	79.750	95.359	93.733	93.017	92.155	91.680	90.768	92.812	91.863	91.334
M-N	1.644	1.639	1.635	1.632	1.613	1.619	1.494	1.512	1.212	1.236	1.111	1.188	5.865	7.025	7.160	7.296	7.515	7.567	7.853	8.388	8.709	8.826
PRIVADA	4.154	4.292	4.030	3.987	3.986	3.951	3.378	3.584	1.779	1.776	1.693	1.694	15.345	18.315	17.335	17.457	17.541	18.418	18.650	18.263	19.020	19.284
M-E	1.457	1.693	1.388	1.527	1.372	1.411	1.183	1.267	548	643	441	554	4.738	5.997	5.449	5.923	6.011	6.349	5.992	6.112	6.389	7.095
M-O	3.675	3.783	3.667	3.589	3.568	3.647	3.096	3.228	2.448	2.409	2.191	2.336	11.778	14.340	14.168	15.137	16.067	16.741	17.506	18.127	18.645	18.992
TOTAL PRIVADA	28.515	29.111	27.882	27.703	27.354	27.440	24.732	25.052	18.312	17.964	17.831	18.261	117.476	141.036	137.845	138.830	139.287	140.755	140.769	143.702	144.626	145.531
TOTAL COMUNIDAD	62.520	63.818	59.263	59.247	56.334	56.339	50.731	51.298	42.456	42.769	39.853	40.959	269.855	315.779	312.097	304.706	312.353	309.156	303.795	308.025	311.157	314.430

Evolución del nº de alumnos de ESO y Bachillerato de 2001-2002 a 2011-2012



Gráfico nº 49. Evolución del nº de alumnos evaluados de E. S. O. y Bachillerato de 2001-2002 a 2011-2012.

Evolución del nº de alumnos de ESO y Bachillerato de 2008-2009 a 2011-2012

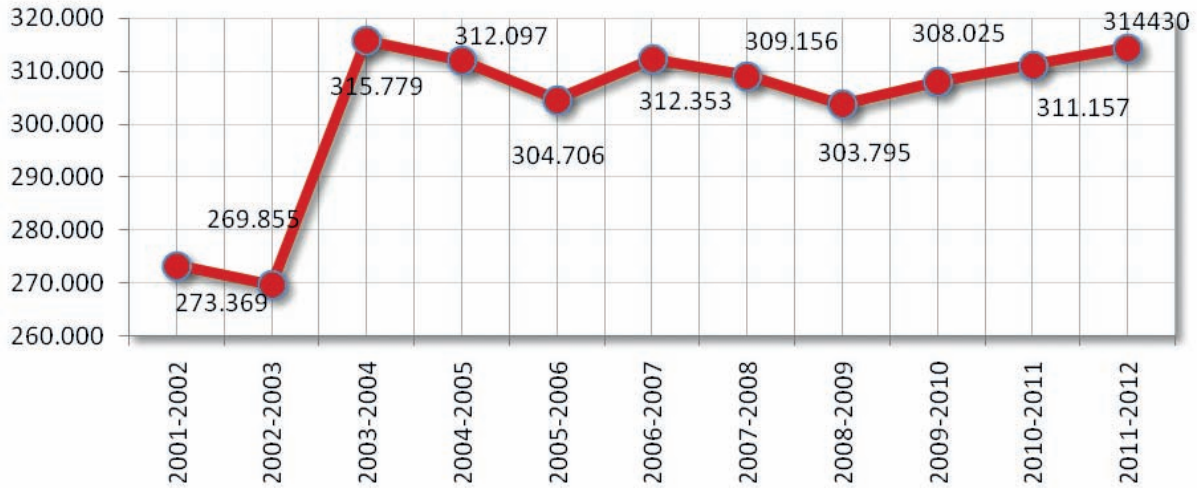

Gráfico nº 50. Evolución del nº de alumnos evaluados de E. S. O. y Bachillerato de 2008-2009 a 2011-2012.

5.4. Resultados de la evaluación de los alumnos de Bachillerato

5.4.1. Introducción

Para facilitar la lectura y análisis de los datos de esta publicación, una vez más, se presentan los resultados escolares de Bachillerato siguiendo el mismo esquema que en cursos anteriores. Se compara la situación del curso 2011-2012 con la del 2010-2011. En determinadas ocasiones, se introducen los datos de cursos escolares anteriores incluyendo la evolución de los totales de promoción y titulación de los diez últimos años, como en la Tabla B-III.

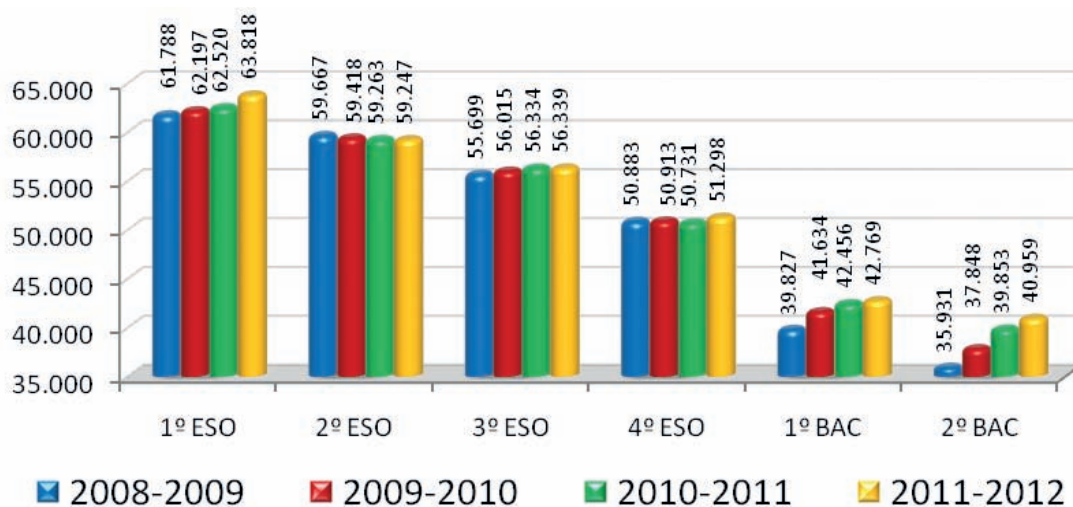
5.4.2. Promoción de curso y titulación en Bachillerato

En la Tabla B-III se recoge, por una parte, el porcentaje total de alumnos de centros públicos y de privados que han promocionado de 1º a 2º curso de Bachillerato y, por otra, los que obtuvieron el título.

Tabla B-III. Porcentaje de promoción de alumnos de 1º a 2º y titulación en 2º de Bachillerato por Direcciones de Área Territorial y Comunidad de Madrid en los cursos 2002-2003 a 2011-2012

CURSO	DAT	PROMOCIONAN										NO PROMOCIONAN									
		02-03	03-04	04-05	05-06	06-07	07-08	08-09	09-10	10-11	11-12	02-03	03-04	04-05	05-06	06-07	07-08	08-09	09-10	10-11	11-12
1º Bachillerato	M-CAPITAL	77,9	81,6	80,6	81,6	78,8	81,5	82,2	82,7	82,8	81,4	21,9	18,4	19,4	18,3	19,6	18,5	17,8	17,3	17,2	18,6
	M-NORTE	72,7	78,5	80,9	82,0	77,5	81,3	82,2	84,9	84,4	84,1	27,2	21,5	19,1	22,5	18,7	17,8	15,1	15,6	15,9	
	M-SUR	71,3	73,0	72,8	71,7	70,1	74,1	76,1	76,4	75,4	73,8	28,6	27,0	28,3	29,9	25,9	23,9	23,6	24,6	26,3	
	M-ESTE	65,5	70,8	69,7	71,6	71,7	71,3	75,6	74,7	75,1	73,1	34,5	29,2	30,3	28,5	28,3	28,7	24,4	25,3	24,9	26,9
	M-OESTE	80,5	84,7	84,5	83,3	80,1	84,8	85,2	84,1	83,6	84,1	7,9	15,3	15,3	16,7	19,7	15,3	14,8	15,9	16,4	15,9
	COMUNIDAD	75,0	78,7	78,1	78,7	76,3	79,2	80,6	80,9	80,6	79,4	24,9	21,3	21,8	21,3	22,9	20,8	19,4	19,1	19,4	20,6
		TITULAN										NO TITULAN									
2º Bachillerato	M-CAPITAL	73,1	74,1	74,4	77,3	74,7	77,2	80,4	81,6	79,6	79,1	26,8	25,9	25,6	22,7	25,3	22,8	19,7	18,4	20,4	20,9
	M-NORTE	66,3	68,2	71,1	72,7	71,8	73,2	80,1	80,9	81,2	77,4	33,7	31,9	28,9	27,3	28,2	26,8	20,0	19,1	18,8	22,6
	M-SUR	61,8	61,9	61,9	66,6	61,4	62,5	70,8	70,3	70,1	67,1	38,1	38,1	38,1	33,4	38,6	37,5	29,2	29,7	29,9	32,9
	M-ESTE	60,1	59,6	61,3	64,4	59,7	63,0	69,7	68,9	69,7	66,4	39,8	40,4	38,7	35,6	40,3	37,0	30,3	31,1	30,3	33,6
	M-OESTE	77,3	76,0	77,9	77,1	78,0	79,0	79,9	82,4	82,3	81,3	22,6	24,0	22,1	22,9	22,1	21,0	20,1	17,6	17,7	18,7
	COMUNIDAD	69,2	69,7	70,4	73,4	70,5	72,5	77,2	78,1	77,0	75,4	30,8	30,3	29,6	26,6	29,5	27,5	22,8	21,9	23,0	24,6

Diferencias de promoción de 1º a 2º curso de Bachillerato entre Direcciones de Área Territorial

- **Curso 2002-2003:** Máximo: 80,5% Mínimo: 65,5% Diferencia entre D.A.T.: =15,0%.
- **Curso 2003-2004:** Máximo: 84,7% Mínimo: 70,8% Diferencia entre D.A.T.: =13,9%.
- **Curso 2004-2005:** Máximo: 84,5% Mínimo: 69,7% Diferencia entre D.A.T.: =14,8%.
- **Curso 2005-2006:** Máximo: 83,3% Mínimo: 71,6% Diferencia entre D.A.T.: =11,7%.
- **Curso 2006-2007:** Máximo: 80,1% Mínimo: 70,1% Diferencia entre D.A.T.: =10,0%.
- **Curso 2007-2008:** Máximo: 84,8% Mínimo: 71,3% Diferencia entre D.A.T.: =13,5%.
- **Curso 2008-2009:** Máximo: 85,2% Mínimo: 75,6% Diferencia entre D.A.T.: = 9,7%.
- **Curso 2009-2010:** Máximo: 84,9% Mínimo: 74,7% Diferencia entre D.A.T.: =10,2%.
- **Curso 2010-2011:** Máximo: 84,4% Mínimo: 75,1% Diferencia entre D.A.T.: = 9,3%.
- **Curso 2011-2012:** Máximo: 84,1% Mínimo: 73,1% Diferencia entre D.A.T.: =11,1%.

Intervalo entre máximo y mínimo de promoción

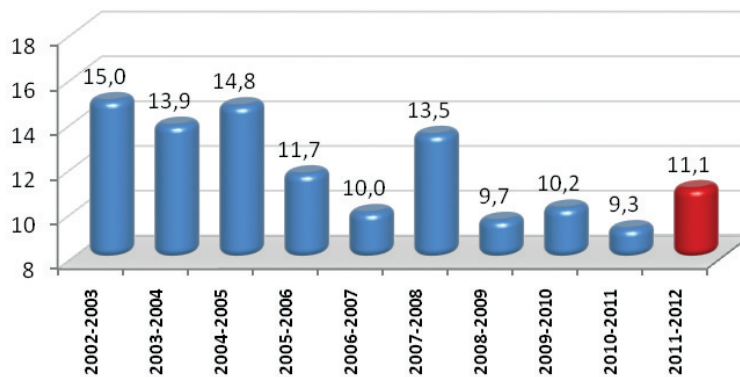

Porcentajes de promoción de los alumnos de 1º de Bachillerato por D.A.T. 2002-2003 a 2011-2012

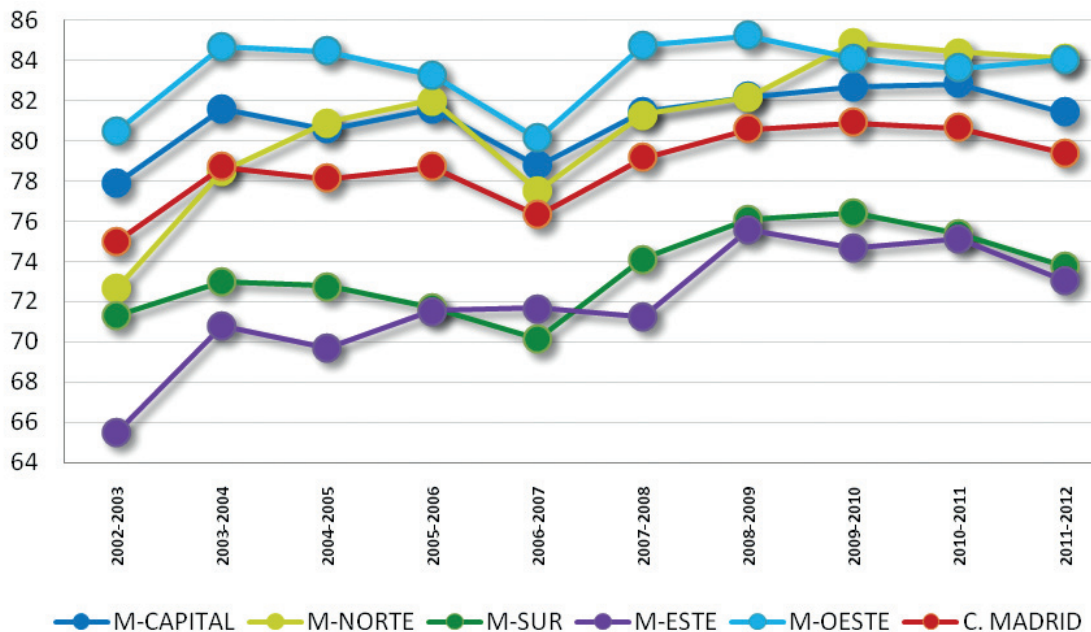

Diferencias de titulación en 2º curso de Bachillerato entre Direcciones de Área Territorial

- **Curso 2002-2003:** Máximo: 77,3% Mínimo: 60,1% Diferencia entre D.A.T.: =17,2%.
- **Curso 2003-2004:** Máximo: 76,0% Mínimo: 59,6% Diferencia entre D.A.T.: =16,4%.
- **Curso 2004-2005:** Máximo: 77,9% Mínimo: 61,3% Diferencia entre D.A.T.: =16,6%.
- **Curso 2005-2006:** Máximo: 77,3% Mínimo: 64,4% Diferencia entre D.A.T.: =12,9%.
- **Curso 2006-2007:** Máximo: 78,0% Mínimo: 59,7% Diferencia entre D.A.T.: =18,2%.
- **Curso 2007-2008:** Máximo: 79,0% Mínimo: 62,5% Diferencia entre D.A.T.: =16,5%.
- **Curso 2008-2009:** Máximo: 80,4% Mínimo: 69,7% Diferencia entre D.A.T.: =10,7%.
- **Curso 2009-2010:** Máximo: 82,4% Mínimo: 68,9% Diferencia entre D.A.T.: =13,5%.
- **Curso 2010-2011:** Máximo: 82,3% Mínimo: 69,7% Diferencia entre D.A.T.: =12,6%.
- **Curso 2011-2012:** Máximo: 81,3% Mínimo: 66,4% Diferencia entre D.A.T.: =14,8%.

Intervalo entre máximo y mínimo de titulación

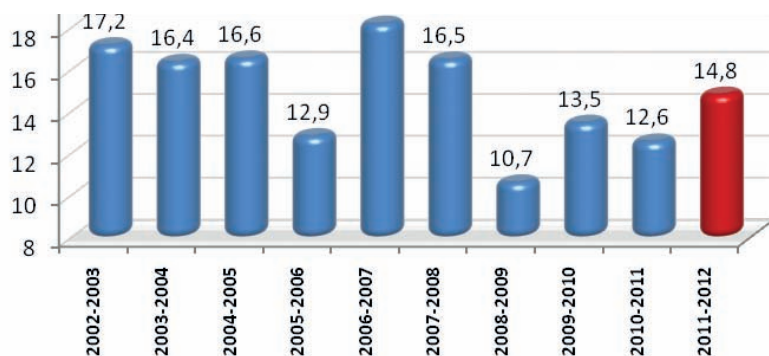

Porcentajes de titulación de los alumnos de 2º de Bachillerato por D.A.T. 2002-2003 a 2011-2012



Gráfico nº 52A y B. Porcentaje de alumnos que titulan en 2º de Bachillerato en los diez últimos cursos, 2002-2003 a 2011-2012.

5.4.3. Promoción y titulación de alumnos por modalidades de Bachillerato en centros públicos y privados

5.4.3.1. Primero de Bachillerato

En las Tablas B-IV, B-V y B-VI-1 y 2 se recoge el número de alumnos evaluados, así como el número y porcentaje de los alumnos de 1º de Bachillerato que promocionan a 2º curso en cada una de las modalidades. Siempre se recoge el número total de alumnos evaluados en centros públicos y privados, y el total de la Comunidad de Madrid.

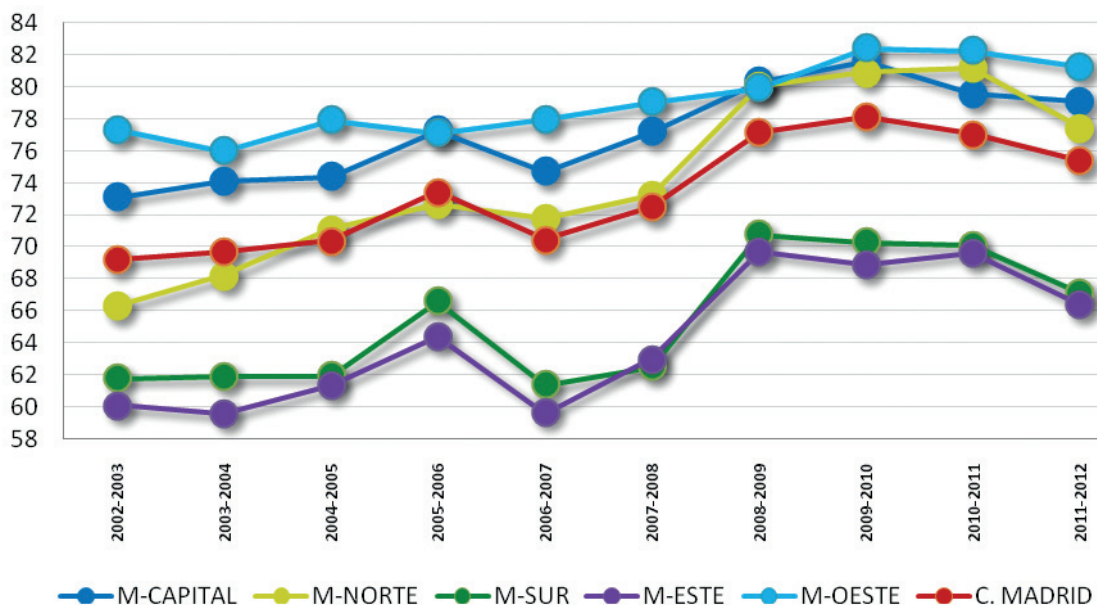
La Tabla B-IV siguiente presenta el número de alumnos de centros públicos y privados evaluados en las distintas modalidades de 1º de Bachillerato desde 2001-2002 a 2011-2012.

Tabla B-IV. Número de alumnos de 1º Bachillerato evaluados por modalidades en centros públicos y privados en la Comunidad

Curso	Titularidad	HHCCSS	CNS	TECN	ARTE
2001-2002	Públicos	12.777	10.392	1.995	961
	Privados	7.969	8.380	1.316	382
	Total	20.746	18.772	3.311	1.343
2002-2003	Públicos	12.893	10.007	1.576	944
	Privados	8.093	8.376	1.197	454
	Total	20.986	18.383	2.773	1.398
2003-2004	Públicos	11.853	9.260	1.142	887
	Privados	8.455	8.200	1.004	402
	Total	20.308	17.460	2.146	1.289
2004-2005	Públicos	12.711	9.096	733	911
	Privados	8.496	7.970	870	386
	Total	21.207	17.066	1.603	1.297
2005-2006	Públicos	11.253	8.399	632	1.034
	Privados	8.589	8.010	972	106
	Total	19.842	16.409	1.604	1.140
2006-2007	Públicos	12.781	9.662	646	1.184
	Privados	8.793	7.805	852	111
	Total	21.574	17.467	1.498	1.295
2007-2008	Públicos	11.351	9.265	457	990
	Privados	8.476	7.907	824	114
	Total	19.827	17.172	1.281	1.104
2008-2009	Públicos	11.288	9.556*		1.098
	Privados	8.520	9.232*		133
	Total	19.808	18.788*		1.231
2009-2010	Públicos	12.120	9.819*		1.534
	Privados	8.755	9.263*		143
	Total	20.875	19.082*		1.677
2010-2011	Públicos	12.926	9.584*		1.634
	Privados	8.846	9.294*		172
	Total	21.772	18.878*		1.806
2011-2012	Públicos	13.066	10.062*		1.677
	Privados	8.795	8.956*		213
	Total	21.861	19.018*		1.890

* Estos valores se refieren a la modalidad de Ciencias y Tecnología del Bachillerato L.O.E.

Alumnos de 1º de Bachillerato por modalidades en los cursos 2001-2002 a 2011-2012. CCT = CCNNS+Tecnología

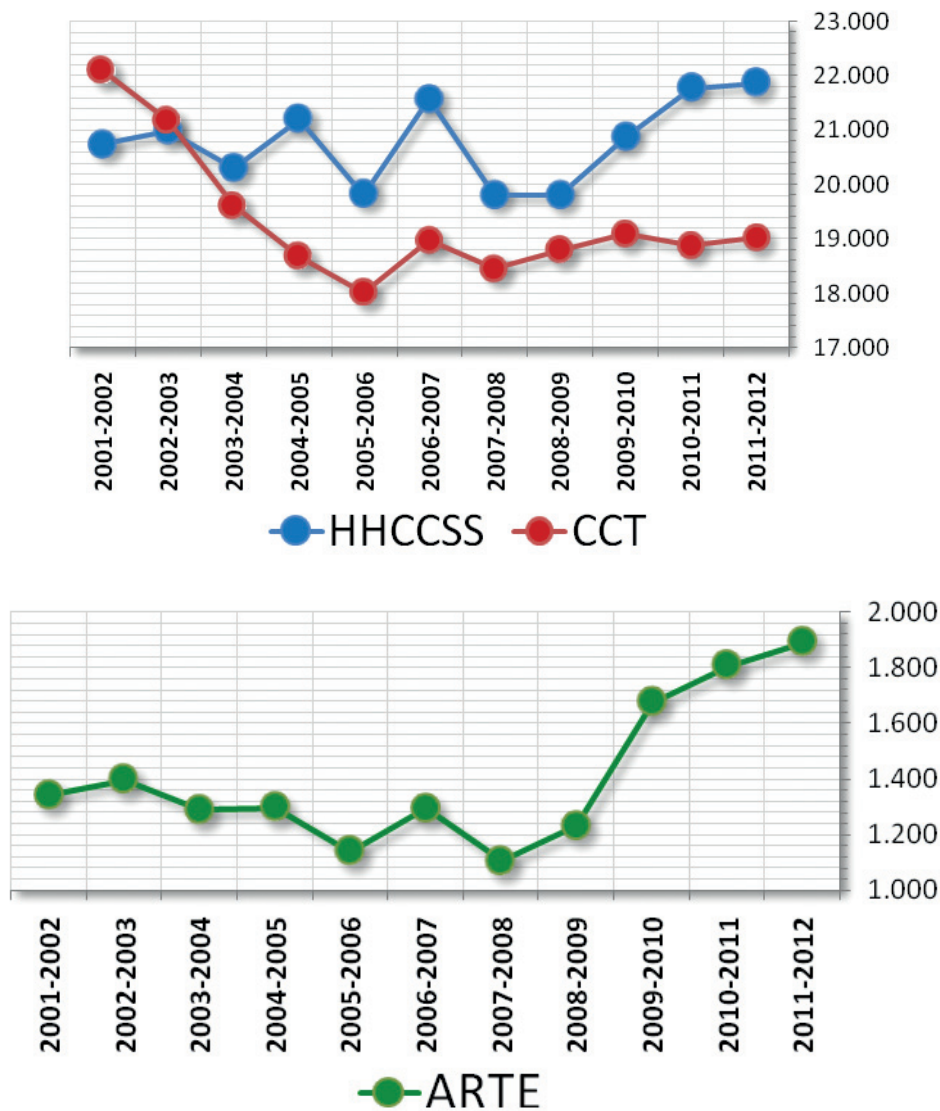

Gráficos nº 53A y B. Alumnos evaluados, según modalidad, en 1º de Bachillerato en la Comunidad de Madrid. Cursos 2001-2002 a 2011-2012. Las modalidades de Ciencias y Tecnología en los cursos anteriores a 2008-2009, se han sumado en este gráfico.

5.4.3.1.1. Promoción en los cursos 2001-2002 a 2011-2012 por modalidades

En los diez últimos cursos se ha mantenido el mismo orden de promoción por modalidades que sin excepciones desde curso 2001-2002 es el siguiente: CCNNS, Tecnología, HHCCSS y Arte.

Tabla B-V. Número de alumnos de 1º Bachillerato que promocionan y porcentaje por modalidades en el total de centros públicos y privados de la Comunidad de Madrid

Curso	Promocionan	CNS	TECN	HHCCSS	ARTE
2001-2002	Alumnos	14.793	2.437	15.131	920
	%	78,8%	73,6%	72,9%	68,5%
2002-2003	Alumnos	14.650	2.005	14.981	967
	%	79,7%	72,3%	71,5%	69,1%
2003-2004	Alumnos	14.399	1.645	15.514	925
	%	82,4%	76,7%	76,3%	71,8%
2004-2005	Alumnos	14.050	1.243	15.948	922
	%	82,3%	77,5%	75,2%	71,1%
2005-2006	Alumnos	13.537	1.271	15.107	782
	%	82,5%	79,2%	76,1%	68,6%
2006-2007	Alumnos	13.942	1.172	15.949	864
	%	79,8%	78,2%	73,9%	66,7%
2007-2008	Alumnos	14.291	1.044	15.092	756
	%	83,2%	81,5%	76,1%	68,5%
2008-2009	Alumnos	15.883 *		15.350	858
	%	84,5% *		77,5%	69,7%
2009-2010	Alumnos	16.263 *		16.217	1.190
	%	85,2% *		77,7%	71,0%
2010-2011	Alumnos	16.199*		16.739	1.302
	%	85,8%		76,9%	72,1%
2011-2012	Alumnos	16.205*		16.498	1.256
	%	85,2%		75,5%	66,5%

* Estos valores se refieren a la modalidad de Ciencias y Tecnología del Bachillerato L.O.E.

A continuación se presentan los resultados de los cursos escolares 2010-2011 y 2011-2012, por modalidades de Bachillerato, separados los datos de los centros públicos y privados, y el total de la Comunidad de Madrid. Se puede observar que en el último curso académico se rompe la tendencia de incremento de porcentaje de promoción que se estaba produciendo en cursos anteriores.

Tabla B-VI-1. Número y porcentaje de alumnos evaluados por modalidades en 1° de Bachillerato. Cursos 2010-2011 y 2011-2012

ARTES	Públicos				Privados				Total			
	2010-2011		2011-2012		2010-2011		2011-2012		2010-2011		2011-2012	
	N°	%	N°	%	N°	%	N°	%	N°	%	N°	%
Alumnos evaluados	1.634	100,0%	1.677	100,0%	172	100,0%	213	100,0%	1.806	100,0%	1.890	100,0%
Promocionan	1.137	69,6%	1.075	64,1%	165	95,9%	181	85,0%	1.302	72,1%	1.256	66,5%
Todas aprobadas	472	28,9%	456	27,2%	117	68,0%	119	55,9%	589	32,6%	575	30,4%
1 materia pendiente	319	19,5%	294	17,5%	34	19,8%	42	19,7%	353	19,5%	336	17,8%
2 materias pendientes	346	21,2%	325	19,4%	14	8,1%	20	9,4%	360	19,9%	345	18,3%
No Promocionan	497	30,4%	602	35,9%	7	4,1%	32	15,0%	504	27,9%	634	33,5%
HUMANIDADES Y CIENCIAS SOCIALES	2010-2011		2011-2012		2010-2011		2011-2012		2010-2011		2011-2012	
	N°	%	N°	%	N°	%	N°	%	N°	%	N°	%
Alumnos evaluados	12.926	100,0%	13.066	100,0%	8.846	100,0%	8.795	100,0%	21.772	100,0%	21.861	100,0%
Promocionan	8.735	67,6%	8.618	66,0%	8.004	90,5%	7.880	89,6%	16.739	76,9%	16.498	75,5%
Todas aprobadas	4.381	33,9%	4.442	34,0%	5.822	65,8%	5.760	65,5%	10.203	46,9%	10.202	46,7%
1 materia pendiente	2.139	16,5%	2.084	15,9%	1.248	14,1%	1.248	14,2%	3.387	15,6%	3.332	15,2%
2 materias pendientes	2.215	17,1%	2.092	16,0%	934	10,6%	872	9,9%	3.149	14,5%	2.964	13,6%
No Promocionan	4.191	32,4%	4.448	34,0%	842	9,5%	915	10,4%	5.033	23,1%	5.363	24,5%
CIENCIAS Y TECNOLOGÍA L.O.E.	2010-2011		2011-2012		2010-2011		2011-2012		2010-2011		2011-2012	
	N°	%	N°	%	N°	%	N°	%	N°	%	N°	%
Alumnos evaluados	9.584	100,0%	10.062	100,0%	9.294	100,0%	8.956	100,0%	18.878	100,0%	19.018	100,0%
Promocionan	7.460	77,8%	7.782	77,3%	8.739	94,0%	8.423	94,0%	16.199	85,8%	16.205	85,2%
Todas aprobadas	5.135	53,6%	5.517	54,8%	7.395	79,6%	7.153	79,9%	12.530	66,4%	12.670	66,6%
1 materia pendiente	1.136	11,9%	1.103	11,0%	740	8,0%	671	7,5%	1.876	9,9%	1.774	9,3%
2 materias pendientes	1.189	12,4%	1.162	11,5%	604	6,5%	599	6,7%	1.793	9,5%	1.761	9,3%
No Promocionan	2.124	22,2%	2.280	22,7%	555	6,0%	533	6,0%	2.679	14,2%	2.813	14,8%

L.O.E.

1º Bac. Artes 2010-2011

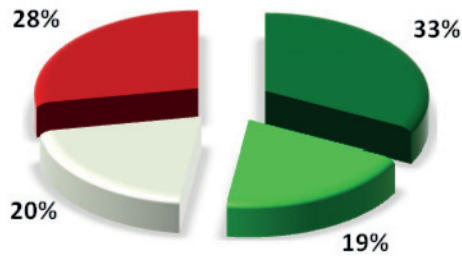

1º Bac. Artes 2011-2012

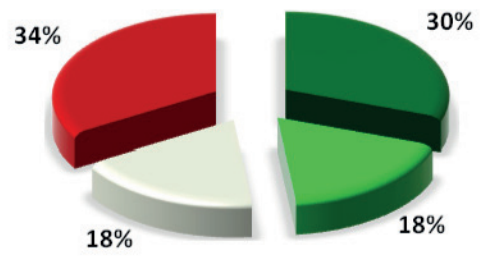

1º Bac. HHCCSS 2010-2011

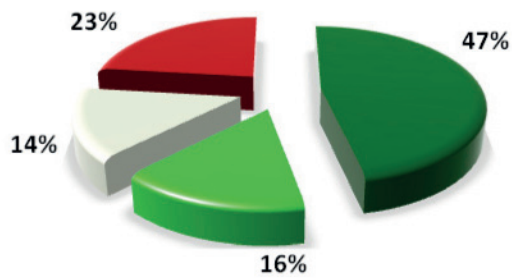

1º Bac. HHCCSS 2011-2012

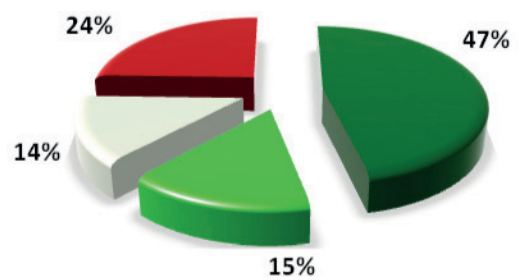

1º Bac. CCT 2010-2011

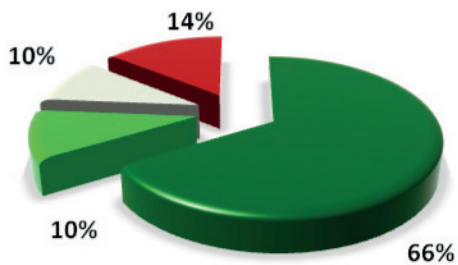

1º Bac. CCT 2011-2012

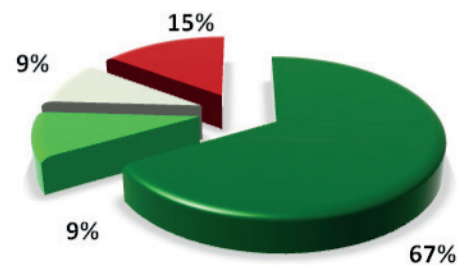

■ 0 pdtes.
 ■ 1 pdte.
 ■ 2 pdtes.
 ■ No Prom.

Tabla B-VI-2. Número y porcentaje de alumnos evaluados en 1º de Bachillerato en la Comunidad de Madrid. Cursos 2010-2011 y 2011-2012

1º Bachillerato	Públicos				Privados				Total			
	2010-2011		2011-2012		2010-2011		2011-2012		2010-2011		2011-2012	
	Nº	%	Nº	%	Nº	%	Nº	%	Nº	%	Nº	%
Alumnos evaluados	24.144	100,0%	24.805	100,0%	18.312	100,0%	17.964	100,0%	42.456	100,0%	42.769	100,0%
Promocionan	17.332	71,8%	17.475	70,4%	16.908	92,3%	16.484	91,8%	34.240	80,6%	33.959	79,4%
Todas aprobadas	9.988	41,4%	10.415	42,0%	13.334	72,8%	13.032	72,5%	23.322	54,9%	23.447	54,8%
Con 1 materia pendiente	3.594	14,9%	3.481	14,0%	2.022	11,0%	1.961	10,9%	5.616	13,2%	5.442	12,7%
Con 2 materias pendientes	3.750	15,5%	3.579	14,4%	1.552	8,5%	1.491	8,3%	5.302	12,5%	5.070	11,9%
No Promocionan	6.812	28,2%	7.330	29,6%	1.404	7,7%	1.480	8,2%	8.216	19,4%	8.810	20,6%



Gráfico nº 55. Alumnos evaluados y promoción total de alumnos de 1º de Bachillerato en la Comunidad de Madrid. Cursos 2010-2011 y 2011-2012.

1º Bachillerato Total 2011-2012

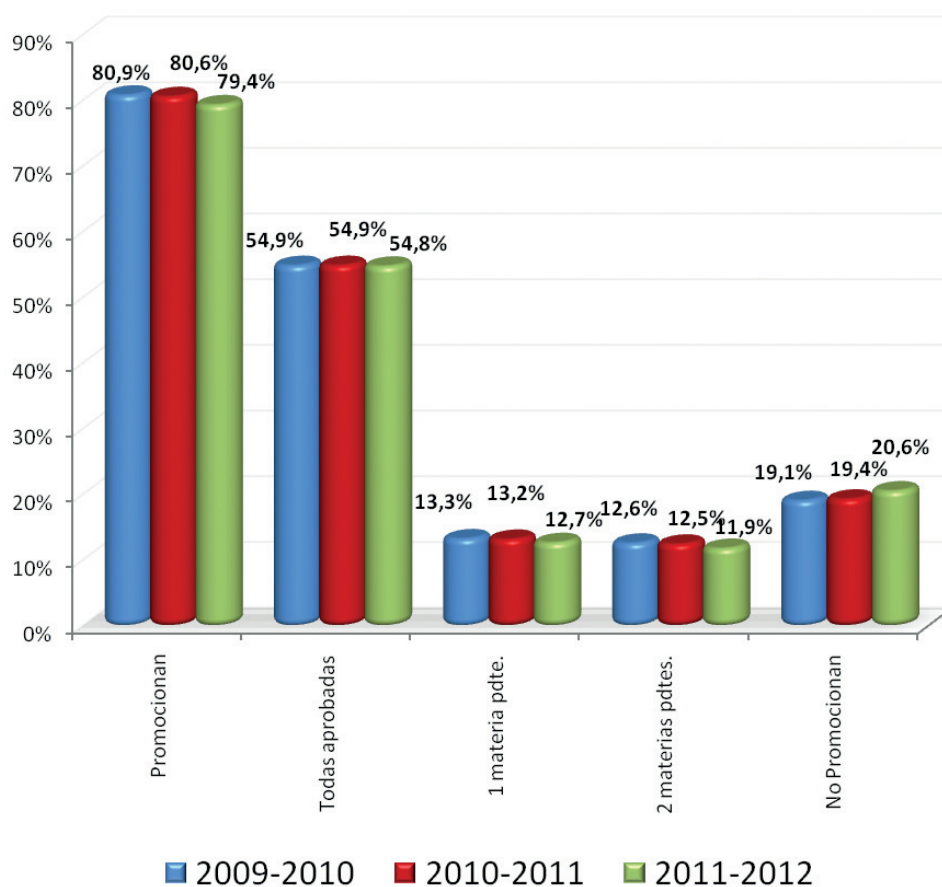

Gráfico nº 56. Promoción de alumnos de 1º de Bachillerato, y % de materias no superadas en la Comunidad de Madrid. 2011-2012.

5.4.3.2. Segundo de Bachillerato

Se analizan a continuación los resultados de 2º de Bachillerato del curso 2011-2012 relacionándolos con los del curso 2010-2011 y, a veces, con otros cursos.

Las Tablas B-III, B-VII-1 y B-VIII recogen los porcentajes de titulación en 2º de Bachillerato desde el curso 2001-2002 hasta 2011-2012.

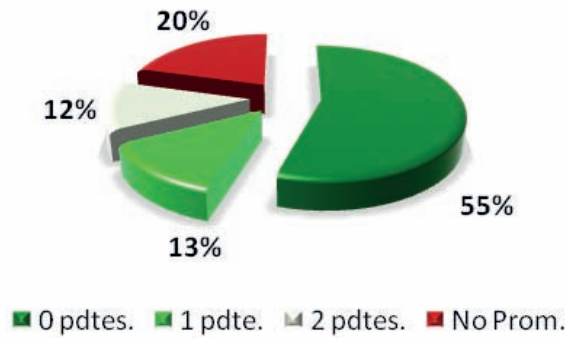
Las Tablas B-IX-1 y 2 nos muestran el número de alumnos y sus porcentajes tanto de centros públicos como privados que, por modalidades (B-IX-2), han obtenido el título tras cursar el 2º de Bachillerato, en los cursos 2010-2011 y 2011-2012.

Se puede analizar en la siguiente tabla la relación entre el número de alumnos evaluados y el número de los que obtienen el título, con sus porcentajes, teniendo en cuenta el número total de alumnos evaluados en el total de la Comunidad.

Se pone de manifiesto la evolución de la matrícula, titulación de los alumnos de 2º de Bachillerato y sus porcentajes en los once cursos (2001-2002 al 2011-2012). Se observa que desde el curso 2001-2002 se sobrepasan los 40.000 alumnos, salvo en 2005-2006, 2008-2009, 2009-2010 y 2010-2011. En ninguno de estos cursos están incorporados los alumnos de modalidad a distancia (están incorporados solamente en 2006-2007 y 2007-2008). Por otra parte se puede observar que ha habido una progresión positiva en el porcentaje de alumnos que titulan. No obstante, en los dos últimos se baja dos puntos, pasando desde un 66,9% a un 75,4% entre el primer y el último año académico.

Tabla B-VII-1. Evolución de la titulación de los alumnos de 2º Bachillerato

Curso	Matriculados	Nº Titulan	% Titulan	Nº No Titulan	% No Titulan
2001-2002	43.452	29.054	66,9	14.398	33,1
2002-2003	44.558	30.834	69,2	13.724	30,8
2003-2004	43.157	30.071	69,7	13.086	30,3
2004-2005	42.726	30.063	70,4	12.663	29,6
2005-2006	37.530	27.560	73,4	9.970	26,6
2006-2007	42.522	29.961	70,5	12.561	29,5
2007-2008	40.004	28.991	72,5	11.013	27,5
2008-2009	35.931	27.728	77,2	8.203	22,8
2009-2010	38.448	30.010	78,1	8.438	21,9
2010-2011	39.853	30.695	77,0	9.158	23,0
2011-2012	40.959	30.881	75,4	10.078	24,6

La Tabla B-VII-2 completa los datos anteriores con el número de alumnos evaluados en 2º curso de Bachillerato, por modalidades de Bachillerato, por centros públicos y por centros privados, a lo largo de los once últimos cursos escolares:

Tabla B-VII-2. Número de alumnos de 2º Bachillerato evaluados por modalidades en centros públicos y privados en la Comunidad de Madrid

Curso	Titularidad	HHCCSS	CNS	TECN	ARTE
2001-2002	Públicos	12.711	9.383	1.805	733
	Privados	7.740	8.084	1.196	372
	Total	20.451	17.467	3.001	1.105
2002-2003	Públicos	12.736	11.045	1.813	915
	Privados	7.900	8.477	1.305	367
	Total	20.636	19.522	3.118	1.282
2003-2004	Públicos	12.189	10.418	1.557	955
	Privados	8.177	8.341	1.085	435
	Total	20.366	18.759	2.642	1.390
2004-2005	Públicos	12.663	10.473	1.171	974
	Privados	8.104	7.981	953	407
	Total	20.767	10.481	2.124	1.381
2005-2006	Públicos	10.139	8.419	693	1.070
	Privados	8.467	7.823	800	119
	Total	18.606	16.242	1.493	1.189
2006-2007	Públicos	13.462	10.014	651	1.335
	Privados	8.263	7.813	873	111
	Total	21.725	17.827	1.524	1.446
2007-2008	Públicos	11.651	9.279	596	1.003
	Privados	8.679	7.878	805	113
	Total	20.330	17.157	1.401	1.116
2008-2009	Públicos	9.878	8.366	432	986
	Privados	7.931	7.431	792	115
	Total	17.809	15.797	1.224	1.101
2009-2010	Públicos	10.281	9.163*		1.085
	Privados	8.849	8.936*		134
	Total	19.130	18.099*		1.219
2010-2011	Públicos	11.065	9.595*		1.362
	Privados	8.805	8.876*		150
	Total	19.870	18.471*		1.512
2011-2012	Públicos	11.619	9.488*		1.591
	Privados	9.013	9.063*		185
	Total	20.632	18.551*		1.776

*2º de Bachillerato de Ciencias y Tecnología regulado por L.O.E.

Alumnos de 2º de Bachillerato por modalidades en los cursos 2001-2002 a 2011-2012.
CCT= CCNNS+Tecnología

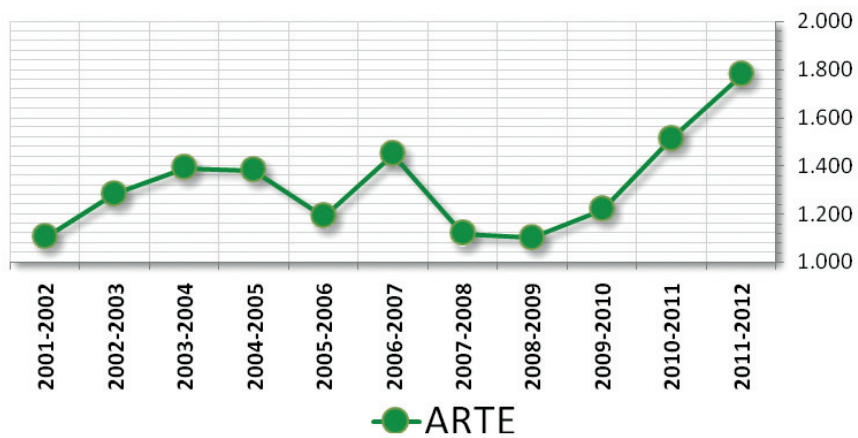
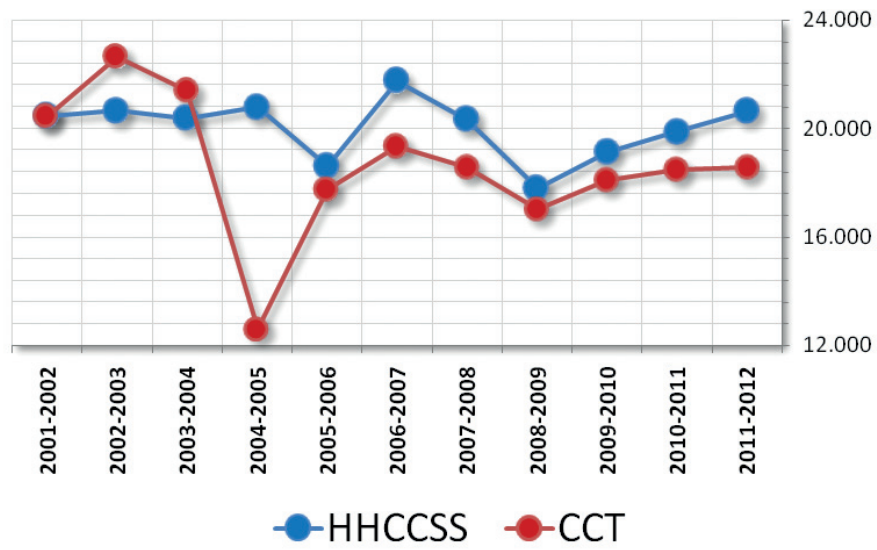

Gráficos nº 57. Alumnos evaluados en 2º curso de Bachillerato por modalidades en la Comunidad de Madrid. Cursos 2001-2002 a 2011-2012.

Porcentaje de alumnos que obtienen el título de Bachillerato en cada una de las modalidades:

Tabla B-VIII. Nº alumnos de 2º Bachillerato que titulan y porcentaje por modalidades en el total de centros públicos y privados de la Comunidad de Madrid

Curso	Titulan	CNS	TECN	HHCCSS	ARTE
2001-2002	Alumnos	13.271	2.000	13.130	653
	%	70,0%	65,0%	65,2%	51,7%
2002-2003	Alumnos	14.133	2.113	13.891	697
	%	72,4%	67,8%	67,3%	54,4%
2003-2004	Alumnos	13.785	1.772	13.823	697
	%	73,5%	67,1%	67,9%	54,4%
2004-2005	Alumnos	13.734	1.493	14.137	699
	%	74,4%	70,3%	68,1%	50,6%
2005-2006	Alumnos	12.727	1.081	13.094	658
	%	78,4%	72,4%	70,4%	55,3%
2006-2007	Alumnos	13.368	1.134	14.764	695
	%	75,0%	74,4%	68,0%	48,1%
2007-2008	Alumnos	13.193	1.080	14.163	555
	%	76,9%	77,1%	69,7%	49,7%
2008-2009	Alumnos	12.956	993	13.170	609
	%	82,0%	81,1%	74,0%	55,3%
2009-2010	Alumnos	14.813 *		14.451	746
	%	81,8% *		75,5%	61,2%
2010-2011	Alumnos	15.107 *		14.714	874
	%	81,8%		74,1%	57,8%
2011-2012	Alumnos	15.038*		14.941	902
	%		81,1%	72,4%	50,8%

*2º de Bachillerato de Ciencias y Tecnología regulado por L.O.E.

5.4.4. Porcentaje de titulación de alumnos de 2º Bachillerato, de centros privados y públicos, y total en la Comunidad de Madrid

A continuación, se presentan, en las Tablas B-IX-1 y B-IX-2, los números y porcentajes de alumnos de 2º de Bachillerato que titulan, y que no titulan (con 1, 2, 3 o más materias pendientes), distribuidos en la Tabla B-IX-2 por modalidades, en centros públicos y privados así como el total de la Comunidad de Madrid en los cursos 2010-2011 y 2011-2012.

Tabla B-IX-1. Número y porcentaje de alumnos evaluados por titularidad en 2º de Bachillerato en la Comunidad de Madrid. Cursos 2010-2011 y 2011-2012

2º Bachillerato	Públicos				Privados				Total			
	2010-2011		2011-2012		2010-2011		2011-2012		2010-2011		2011-2012	
	Nº	%	Nº	%	Nº	%	Nº	%	Nº	%	Nº	%
Alumnos evaluados	22.022	100,0%	22.698	100,0%	17.831	100,0%	18.261	100,0%	39.853	100,0%	40.959	100,0%
Titulan	14.737	66,9%	14.578	64,2%	15.958	89,5%	16.303	89,3%	30.695	77,0%	30.881	75,4%
No titulan	7.285	33,1%	8.120	35,8%	1.873	10,5%	1.958	10,7%	9.158	23,0%	10.078	24,6%
Con 1 materia pendiente	454	2,1%	415	1,8%	64	0,4%	73	0,4%	518	1,3%	488	1,2%
Con 2 materias pendientes	1.320	6,0%	1.408	6,2%	303	1,7%	316	1,7%	1.623	4,1%	1.724	4,2%
Con 3 o + materias pendientes	5.511	25,0%	6.297	27,7%	1.506	8,4%	1.569	8,6%	7.017	17,6%	7.866	19,2%

Tabla B-IX-2. Número y porcentaje de alumnos evaluados por modalidades en 2° de Bachillerato. Cursos 2010-2011 y 2011-2012

ARTES (LOE)	Públicos				Privados				Total			
	2010-2011		2011-2012		2010-2011		2011-2012		2010-2011		2011-2012	
	Nº	%	Nº	%	Nº	%	Nº	%	Nº	%	Nº	%
Alumnos evaluados	1.362	100,0%	1.591	100,0%	150	100,0%	185	100,0%	1.512	100,0%	1.776	100,0%
Titulan	739	54,3%	744	46,8%	135	90,0%	158	85,4%	874	57,8%	902	50,8%
No titulan	623	45,7%	847	53,2%	15	10,0%	27	14,6%	638	42,2%	874	49,2%
Con 1 materia pendiente	36	2,6%	36	2,3%	1	0,7%	1	0,5%	37	2,4%	37	2,1%
Con 2 materias pendientes	112	8,2%	133	8,4%	3	2,0%	4	2,2%	115	7,6%	137	7,7%
Con 3 o + materias pendientes	475	34,9%	678	42,6%	11	7,3%	22	11,9%	486	32,1%	700	39,4%

HUMANIDADES Y CIENCIAS SOCIALES (LOE)	Públicos				Privados				Total			
	2010-2011		2011-2012		2010-2011		2011-2012		2010-2011		2011-2012	
	Nº	%	Nº	%	Nº	%	Nº	%	Nº	%	Nº	%
Alumnos evaluados	11.065	100,0%	11.619	100,0%	8.805	100,0%	9.013	100,0%	19.870	100,0%	20.632	100,0%
Titulan	7.019	63,4%	7.126	61,3%	7.695	87,4%	7.815	86,7%	14.714	74,1%	14.941	72,4%
No titulan	4.046	36,6%	4.493	38,7%	1.110	12,6%	1.198	13,3%	5.156	25,9%	5.691	27,6%
Con 1 materia pendiente	280	2,5%	237	2,0%	42	0,5%	55	0,6%	322	1,6%	292	1,4%
Con 2 materias pendientes	762	6,9%	797	6,9%	185	2,1%	206	2,3%	947	4,8%	1.003	4,9%
Con 3 o + materias pendientes	3.004	27,1%	3.459	29,8%	883	10,0%	937	10,4%	3.887	19,6%	4.396	21,3%

CIENCIAS Y TECNOLOGÍA (LOE)	Públicos				Privados				Total			
	2010-2011		2011-2012		2010-2011		2011-2012		2010-2011		2011-2012	
	Nº	%	Nº	%	Nº	%	Nº	%	Nº	%	Nº	%
Alumnos evaluados	9.595	100,0%	9.488	100,0%	8.876	100,0%	9.063	100,0%	18.471	100,0%	18.551	100,0%
Titulan	6.979	72,74%	6.708	70,7%	8.128	91,6%	8.330	91,9%	15.107	81,8%	15.038	81,1%
No titulan	2.616	27,26%	2.780	29,3%	748	8,4%	733	8,1%	3.364	18,2%	3.513	18,9%
Con 1 materia pendiente	138	1,44%	142	1,5%	21	0,2%	17	0,2%	159	0,9%	159	0,9%
Con 2 materias pendientes	446	4,65%	478	5,0%	115	1,3%	106	1,2%	561	3,0%	584	3,1%
Con 3 o + materias pendientes	2.032	21,18%	2.160	22,8%	612	6,9%	610	6,7%	2.644	14,3%	2.770	14,9%

Los gráficos 58 y 59 ilustran las tablas anteriores, en relación a las modalidades del Bachillerato, con los porcentajes de alumnos que titulan así como el porcentaje de alumnos con materias pendientes.

2º Bac. Artes 2010-2011

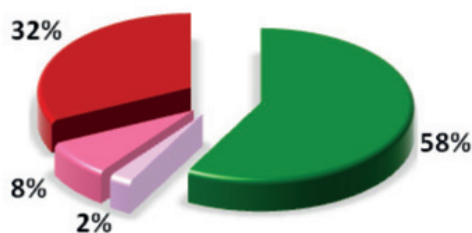

2º Bac. Artes 2011-2012

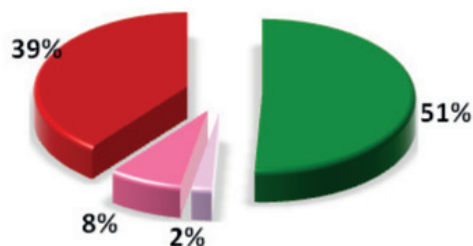

2º Bac. HHCCSS 2010-2011

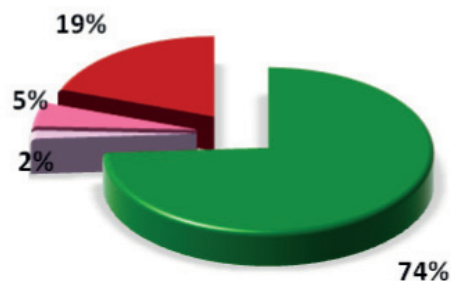

2º Bac. HHCCSS 2011-2012

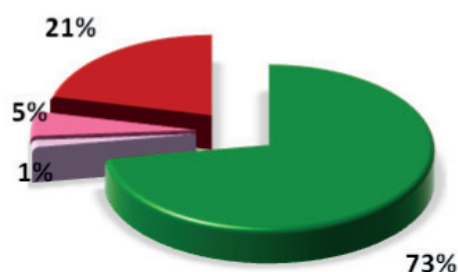

2º Bac. CCT 2010-2011

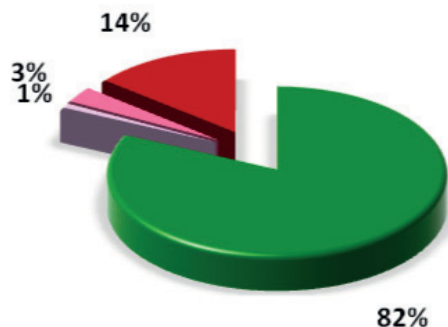

2º Bac. CCT 2011-2012

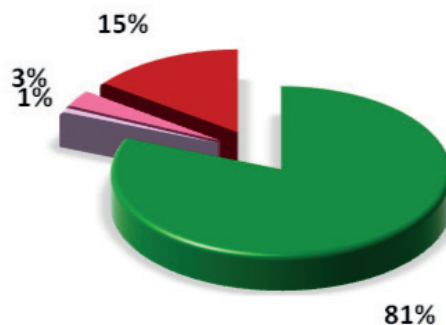

■ Titulan ■ 1 pdte. ■ 2 pdtes. ■ >=3 pdtes.

Gráfico nº 58. Número de alumnos que obtienen el título de Bachillerato, por modalidades, en la Comunidad de Madrid. Cursos 2010-2011 y 2011-2012.

2º Bac. Global 2011-2012

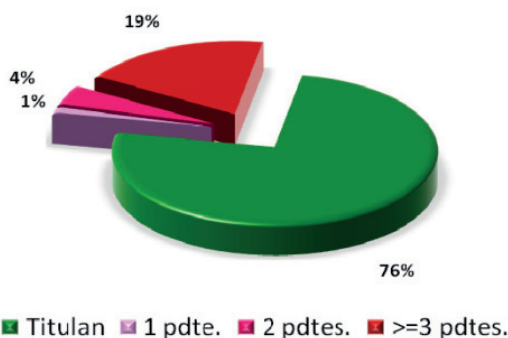

■ Titulan ■ 1 pdte. ■ 2 pdtes. ■ >=3 pdtes.

Gráfico nº 59. Número total de alumnos que obtienen el título de Bachillerato en la Comunidad de Madrid. Curso 2011-2012.

5.4.5. Resultados por materias en 1º y 2º de Bachillerato cursos 2010-2011 y 2011-2012

A continuación se presentan por materias y modalidades, los porcentajes de alumnos evaluados positivamente. Conviene recordar que en el año académico anterior 2009-2010, se cursó por primera vez el 2º de Bachillerato regulado por la L.O.E.

Tabla B-X. Resultados de las materias de Bachillerato

	Curso 1° de Bachillerato de Artes						1° L.O.E. %Aprobados x D.A.T. 2010-2011						1° L.O.E. %Aprobados x D.A.T. 2011-2012					
	Capital	Norte	Sur	Este	Oeste	Comunidad	Capital	Norte	Sur	Este	Oeste	Comunidad	Capital	Norte	Sur	Este	Oeste	Comunidad
C	86,26%	88,46%	77,80%	85,38%	76,72%	83,08%	81,14%	91,67%	74,48%	74,17%	80,56%	79,23%	81,14%	91,67%	74,48%	74,17%	80,56%	79,23%
C	88,27%	93,27%	81,07%	92,45%	85,19%	86,97%	81,65%	91,75%	78,19%	73,50%	88,32%	81,13%	81,65%	91,75%	78,19%	73,50%	88,32%	81,13%
C	96,43%	100,00%	75,00%	100,00%	95,00%	95,51%	94,74%	100,00%	93,33%	84,62%	97,30%	94,39%	94,74%	100,00%	93,33%	84,62%	97,30%	94,39%
C	71,63%	91,35%	60,28%	52,36%	79,17%	68,72%	60,48%	77,08%	54,83%	33,33%	74,88%	57,47%	60,48%	77,08%	54,83%	33,33%	74,88%	57,47%
C	63,82%	44,23%	48,83%	53,77%	61,11%	57,63%	58,11%	66,93%	43,92%	43,51%	62,55%	53,85%	58,11%	66,93%	43,92%	43,51%	62,55%	53,85%
C	100,00%					100,00%	80,00%	100,00%		52,94%		100,00%	100,00%	100,00%		52,94%		100,00%
C	60,17%	34,62%	42,99%	70,28%	56,02%	55,30%	58,23%	58,50%	46,88%	50,00%	59,92%	54,86%	60,17%	34,62%	42,99%	50,00%	59,92%	54,86%
M	89,15%	86,36%	67,80%	65,85%	75,61%	79,45%	59,43%	84,21%	60,87%	57,63%	71,15%	61,98%	89,15%	86,36%	67,80%	57,63%	71,15%	61,98%
M	70,97%		50,00%	68,75%	82,93%	66,86%	73,53%		41,03%	77,27%	90,00%	71,03%	70,97%		50,00%	77,27%	90,00%	71,03%
M	78,34%	95,45%	57,95%	92,68%	78,05%	75,93%	67,59%	94,74%	53,92%	67,92%	81,63%	67,20%	78,34%	95,45%	57,95%	67,92%	81,63%	67,20%
M	87,69%	65,67%	67,21%	91,95%	100,00%	84,47%	79,35%	70,83%	53,13%	74,15%	100,00%	75,08%	87,69%	65,67%	67,21%	91,95%	100,00%	75,08%
M	85,55%	74,39%	75,88%	86,36%	67,63%	80,54%	81,54%	81,48%	78,57%	71,51%	86,89%	80,27%	85,55%	74,39%	75,88%	86,36%	71,51%	86,89%
M	66,43%	96,08%	64,71%	73,45%	53,57%	66,07%	64,48%	88,24%	65,61%	41,32%	56,19%	62,59%	66,43%	96,08%	64,71%	41,32%	56,19%	62,59%
M	87,06%	88,24%	78,82%	87,39%	78,74%	83,87%	82,48%	96,61%	83,47%	74,53%	87,35%	82,99%	87,06%	88,24%	78,82%	74,53%	87,35%	82,99%
O	89,05%	88,00%	77,14%	92,86%	93,33%	86,36%	88,19%	66,67%	76,71%	80,00%	70,00%	81,35%	89,05%	88,00%	77,14%	80,00%	70,00%	81,35%
O							53,57%					53,57%						53,57%
O	100,00%					100,00%	100,00%					100,00%	100,00%					100,00%
O	85,91%	89,66%	83,63%	100,00%	76,92%	83,76%	80,70%	96,30%	80,00%	62,50%	92,31%	82,70%	85,91%	89,66%	83,63%	62,50%	92,31%	82,70%
O	100,00%					100,00%	100,00%					100,00%	100,00%					100,00%
O	100,00%					100,00%	100,00%					100,00%	100,00%					100,00%
O							50,00%					54,84%						54,84%
O	80,00%					80,00%	50,00%					80,00%	80,00%					80,00%
O	91,43%	100,00%	100,00%	100,00%	100,00%	94,74%	97,30%	100,00%	100,00%	100,00%	100,00%	97,92%	91,43%	100,00%	100,00%	100,00%	100,00%	97,92%
O	100,00%					100,00%	100,00%					100,00%	100,00%					100,00%
O	72,73%					72,73%	76,47%					76,47%	72,73%					76,47%
O	86,28%	80,00%	81,71%	91,43%	78,43%	85,57%	82,93%	100,00%	75,95%	73,58%	77,78%	80,19%	86,28%	80,00%	81,71%	91,43%	78,43%	80,19%
O	96,30%			75,00%		93,55%	85,71%	80,95%	66,67%			80,49%	96,30%			66,67%		80,49%

Notas: Columna Izquierda: C: Común M: Modalidad O: Optativa.

Tabla B-X. Resultados de las materias de Bachillerato (continuación)

Curso 1º de Bachillerato de Humanidades y C. Sociales	1º L.O.E. %Aprobados x D.A.T. 2010-2011				1º L.O.E. %Aprobados x D.A.T. 2011-2012				
	Capital	Norte	Sur	Oeste	Capital	Norte	Sur	Oeste	Comunidad
C Ciencias para el mundo contemporáneo	88,64%	92,52%	86,00%	90,97%	88,84%	91,13%	84,02%	85,67%	87,93%
C Educación física	93,03%	94,13%	90,18%	94,05%	93,06%	94,08%	89,17%	89,66%	92,05%
C Enseñanzas de religión	96,93%	98,12%	96,23%	98,63%	97,11%	98,92%	96,25%	98,06%	97,35%
C Filosofía y ciudadanía	81,34%	81,82%	74,90%	82,22%	79,99%	80,54%	71,93%	70,63%	77,18%
C Lengua castellana y literatura I	75,06%	75,69%	67,84%	75,22%	74,17%	72,52%	65,96%	66,03%	71,37%
C Lengua extranjera I. Alemán	84,62%	100,00%	100,00%	100,00%	96,00%	100,00%	100,00%	100,00%	96,88%
C Lengua extranjera I. Francés	93,48%	100,00%	100,00%	100,00%	92,98%	100,00%	97,30%	100,00%	96,45%
C Lengua extranjera I. Inglés	72,32%	73,05%	61,79%	74,20%	72,02%	70,33%	59,49%	63,37%	68,09%
C Lengua extranjera I. Italiano	100,00%	100,00%	100,00%	100,00%	60,00%	100,00%	100,00%	100,00%	60,00%
M Economía	83,34%	87,72%	77,28%	85,24%	83,28%	83,01%	75,31%	75,82%	80,68%
M Griego I	72,37%	72,94%	71,18%	76,03%	70,20%	68,32%	70,55%	66,43%	70,29%
M Historia del mundo contemporáneo	80,47%	82,74%	71,67%	81,84%	78,70%	80,80%	71,01%	70,87%	76,61%
M Latín I	75,56%	74,71%	74,85%	80,30%	71,73%	75,08%	72,86%	70,39%	72,62%
M Matemáticas aplicadas a las CC SS I	69,42%	72,13%	59,38%	73,68%	69,03%	70,40%	57,85%	58,82%	65,63%
O Ampliación de lengua extranjera: comprensión y expresión oral I	90,61%	94,37%	90,10%	92,47%	90,16%	89,95%	85,71%	86,96%	88,71%
O Biología y geología	90,84%	90,84%	83,33%	96,97%	91,85%	100,00%	80,00%	100,00%	92,12%
O Cultura audiovisual	86,44%	86,44%	96,30%	93,33%	92,66%	100,00%	93,33%	100,00%	91,74%
O Dibujo artístico I	100,00%	100,00%	100,00%	100,00%	100,00%	100,00%	100,00%	100,00%	100,00%
O Dibujo técnico I	82,14%	82,14%	85,71%	69,23%	46,67%	87,50%	87,50%	100,00%	64,00%
O Economía	91,21%	75,00%	84,85%	100,00%	89,77%	100,00%	75,00%	100,00%	90,27%
O Física y química	100,00%	100,00%	100,00%	100,00%	100,00%	100,00%	100,00%	100,00%	100,00%
O Griego I	100,00%	100,00%	100,00%	100,00%	90,77%	100,00%	100,00%	50,00%	90,14%
O Historia de la música	86,40%	89,09%	82,84%	88,28%	81,69%	72,97%	84,21%	69,34%	81,68%
O Historia del mundo contemporáneo	100,00%	100,00%	100,00%	100,00%	81,82%	100,00%	77,78%	0,00%	78,18%
O Latín I	86,46%	91,67%	90,83%	89,84%	87,89%	100,00%	85,83%	88,46%	89,17%
O Matemáticas aplicadas a las CC SS I	82,61%	82,61%	76,19%	100,00%	78,26%	100,00%	86,67%	100,00%	80,95%
O Matemáticas I	100,00%	100,00%	100,00%	100,00%	100,00%	100,00%	100,00%	100,00%	100,00%
O Segunda lengua extranjera I. Alemán	91,73%	100,00%	100,00%	98,18%	97,33%	100,00%	100,00%	100,00%	98,28%
O Segunda lengua extranjera I. Francés	94,23%	97,92%	94,28%	98,21%	94,49%	95,76%	94,23%	95,74%	95,29%
O Segunda lengua extranjera I. Inglés	97,50%	100,00%	92,86%	100,00%	90,32%	93,75%	81,08%	88,89%	90,64%
O Segunda lengua extranjera I. Italiano	65,22%	100,00%	100,00%	100,00%	80,33%	100,00%	100,00%	100,00%	80,95%
O Segunda lengua extranjera I. Portugués	100,00%	100,00%	80,00%	100,00%	100,00%	100,00%	100,00%	100,00%	100,00%
O Tecnología industrial I	89,60%	90,28%	88,45%	89,75%	88,04%	90,69%	85,43%	89,70%	87,93%
O Tecnologías de la información y la comunicación	89,60%	90,28%	88,45%	89,75%	88,04%	90,69%	85,43%	89,70%	87,93%

Notas: Columna Izquierda: C: Común M: Modalidad O: Opciativa.

Tabla B-X. Resultados de las materias de Bachillerato (continuación)

Curso 1º de Bachillerato de Ciencias y Tecnología	1º L.O.E. %Aprobados x D.A.T. 2010-2011					1º L.O.E. %Aprobados x D.A.T. 2011-2012					
	Capital	Norte	Sur	Este	Oeste	Capital	Norte	Sur	Este	Oeste	Comunidad
C	95,43%	96,51%	93,12%	94,16%	95,83%	94,94%	96,70%	92,71%	94,00%	96,60%	94,76%
C	96,93%	96,87%	95,08%	96,04%	97,47%	96,72%	97,56%	95,12%	95,44%	97,16%	96,39%
C	98,93%	99,55%	98,46%	98,90%	98,92%	98,66%	99,35%	97,99%	98,88%	99,77%	98,78%
C	91,30%	91,10%	86,81%	86,94%	91,20%	90,24%	92,09%	85,42%	84,57%	90,08%	88,81%
C	87,87%	87,97%	81,95%	81,92%	87,82%	87,09%	87,58%	81,37%	81,56%	88,79%	85,62%
C	100,00%	100,00%	100,00%	100,00%	100,00%	95,16%	100,00%	100,00%	100,00%	100,00%	95,95%
C	100,00%	100,00%	100,00%	100,00%	97,44%	98,73%	100,00%	96,30%	100,00%	97,14%	98,14%
C	87,86%	87,45%	81,63%	79,94%	89,46%	87,10%	88,28%	79,19%	80,60%	89,02%	85,15%
M	89,25%	91,68%	84,95%	84,60%	88,53%	88,56%	90,74%	82,91%	83,43%	88,41%	86,95%
M	88,91%	88,83%	83,37%	86,11%	89,20%	87,45%	93,31%	82,90%	81,85%	88,74%	86,93%
M	80,96%	83,38%	74,54%	71,49%	79,98%	79,24%	82,91%	72,24%	74,35%	80,46%	77,75%
M	80,19%	81,43%	71,00%	68,89%	80,00%	78,81%	80,47%	70,49%	71,29%	80,32%	76,59%
M	80,26%	92,47%	85,76%	84,03%	81,32%	84,80%	84,42%	82,04%	82,25%	81,52%	83,35%
O	95,89%	97,74%	94,73%	96,83%	96,59%	95,20%	96,24%	93,60%	94,66%	96,21%	94,93%
O	92,41%	100,00%	71,67%	66,67%	92,86%	90,45%	92,31%	79,31%	86,96%	100,00%	89,39%
O	78,57%	100,00%	100,00%	100,00%	90,91%	95,00%	100,00%	100,00%	100,00%	88,89%	93,10%
O	100,00%	100,00%	100,00%	100,00%	100,00%	100,00%	100,00%	100,00%	100,00%	100,00%	100,00%
O	92,85%	90,91%	86,65%	82,80%	92,86%	88,45%	81,48%	84,35%	85,26%	84,95%	86,68%
O	97,96%	100,00%	96,00%	86,36%	95,49%	95,43%	100,00%	94,50%	100,00%	98,43%	96,48%
O	60,00%	100,00%	25,00%	100,00%	100,00%	80,00%	100,00%	66,67%	55,56%	86,67%	75,00%
O	100,00%	91,30%	92,31%	100,00%	88,00%	100,00%	96,00%	85,00%	100,00%	97,92%	97,25%
O	80,00%	60,00%	0,00%	75,00%	75,00%	100,00%	100,00%	100,00%	100,00%	100,00%	100,00%
O	42,86%	100,00%	0,00%	75,00%	100,00%	100,00%	100,00%	100,00%	66,67%	100,00%	100,00%
O	98,84%	97,50%	100,00%	75,00%	100,00%	98,82%	100,00%	100,00%	100,00%	100,00%	71,43%
O	97,92%	100,00%	94,51%	97,99%	98,89%	98,07%	100,00%	96,95%	96,12%	99,22%	98,17%
O	98,41%	100,00%	100,00%	100,00%	100,00%	97,56%	96,88%	92,59%	100,00%	95,38%	96,28%
O	100,00%	100,00%	100,00%	100,00%	100,00%	100,00%	100,00%	100,00%	100,00%	100,00%	100,00%
O	93,86%	94,03%	90,75%	93,69%	96,40%	96,91%	92,86%	93,90%	93,28%	91,20%	94,69%
O	90,84%	96,05%	84,57%	90,69%	93,67%	85,15%	96,23%	81,82%	83,73%	85,47%	85,07%
O	94,82%	95,17%	95,53%	95,40%	95,57%	93,97%	96,73%	92,48%	95,20%	95,34%	94,19%

Notas: Columna Izquierda: C. Común M. Modalidad O: Optativa.

Tabla B-X. Resultados de las materias de Bachillerato (continuación)

Curso 2º de Bachillerato de Artes	2º L.O.E. %Aprobados x D.A.T. 2010-2011					2º L.O.E. %Aprobados x D.A.T. 2011-2012					
	Capital	Norte	Sur	Este	Oeste	Capital	Norte	Sur	Este	Oeste	Comunidad
C Historia de España	68,15%	76,09%	57,06%	56,71%	77,11%	62,88%	55,68%	52,91%	40,18%	74,59%	58,51%
C Historia de la filosofía	70,62%	71,28%	61,73%	56,59%	81,88%	63,02%	70,33%	53,06%	47,44%	76,40%	60,48%
C Lengua castellana y literatura II	71,94%	76,67%	61,47%	62,03%	76,25%	66,88%	64,77%	52,76%	47,11%	74,03%	61,71%
C Lengua extranjera II. Francés	100,00%					85,71%					85,71%
C Lengua extranjera II. Inglés	74,14%	71,76%	64,44%	75,76%	82,24%	67,89%	68,82%	62,78%	61,11%	73,14%	66,54%
M Análisis musical II	92,00%		80,00%	55,32%	90,48%	72,60%		75,00%	61,36%	72,97%	70,53%
M Dibujo artístico II	90,56%	90,54%	80,95%	86,49%	89,55%	87,33%	88,71%	78,15%	80,26%	91,79%	85,13%
M Dibujo técnico II	81,82%	50,00%	46,15%		100,00%	66,67%		83,33%	25,00%	50,00%	73,33%
M Diseño	89,85%	87,50%	87,68%	92,19%	95,83%	86,27%	95,56%	77,70%	80,56%	91,30%	84,60%
M Historia de la música y de la danza	86,75%	75,00%	91,43%	62,22%	90,48%	66,67%	57,14%	57,58%	58,54%	70,27%	63,27%
M Historia del arte	75,21%	77,46%	67,84%	79,81%	77,30%	72,10%	74,51%	64,77%	71,30%	67,59%	70,04%
M Lenguaje y práctica musical	94,74%	87,50%	87,14%	93,62%	90,48%	65,05%	95,00%	63,77%	70,37%	94,59%	71,88%
M Literatura universal	79,66%	87,50%	60,00%	0,00%		51,28%	55,00%	71,11%	60,00%		58,17%
M Técnicas de expresión gráfico-plástica	90,24%	97,78%	79,37%	89,09%	93,68%	86,43%	84,38%	76,67%	86,73%	91,57%	85,42%
O Ampliación de lengua extranjera: comprensión y expresión oral II	97,73%	100,00%	100,00%	100,00%	100,00%	85,71%		95,45%	73,68%	91,67%	86,15%
O Análisis musical II									33,33%		33,33%
O Ciencias de la Tierra y medioambientales						100,00%					100,00%
O Dibujo artístico II	100,00%					100,00%					100,00%
O Dibujo técnico II	66,67%	66,67%	84,00%	57,14%		100,00%	100,00%	77,78%	75,00%	81,25%	80,65%
O Diseño	87,50%		55,56%	100,00%	94,12%	83,33%	80,00%	86,15%	76,32%	100,00%	85,58%
O Economía de la empresa					100,00%	100,00%					50,00%
O Historia de la música y de la danza				50,00%		71,43%	100,00%	50,00%	50,00%	69,57%	62,89%
O Historia del arte	77,78%		59,57%	100,00%		100,00%		50,00%	25,00%	50,00%	40,00%
O Lenguaje y práctica musical				54,17%	91,67%	100,00%			52,63%	50,00%	59,52%
O Literatura universal	100,00%				100,00%	100,00%					78,13%
O Matemáticas II											90,91%
O Psicología											100,00%
O Segunda lengua extranjera II. Francés	100,00%		100,00%		100,00%	100,00%			50,00%	66,67%	100,00%
O Segunda lengua extranjera II. Italiano	100,00%					100,00%					100,00%
O Técnicas de expresión gráfico-plástica	90,43%	86,96%	72,73%	94,44%	87,50%	84,52%	100,00%	69,57%	82,61%	100,00%	82,18%
O Tecnologías de la información y la comunicación	84,62%	100,00%	100,00%	0,00%	100,00%	83,33%					100,00%
O Volumen II	89,43%	95,74%	92,23%	95,08%	94,74%	84,16%	84,85%	98,33%	90,00%	89,47%	86,82%

Notas: Columna Izquierda: C: Común M: Modalidad O: Optativa.

Tabla B-X. Resultados de las materias de Bachillerato (continuación)

	Curso 2° de Bachillerato de Humanidades y C. Sociales					2° L.O.E. %Aprobados x D.A.T. 2010-2011					2° L.O.E. %Aprobados x D.A.T. 2011-2012					
	Capital	Norte	Sur	Este	Oeste	Capital	Norte	Sur	Este	Oeste	Capital	Norte	Sur	Este	Oeste	Comunidad
C	84,84%	87,16%	79,22%	79,12%	85,45%	84,97%	80,60%	74,42%	75,59%	84,94%	83,34%	80,60%	74,42%	75,59%	84,94%	81,46%
C	86,70%	85,35%	80,45%	79,20%	86,96%	85,74%	85,39%	76,77%	76,87%	86,37%	84,55%	85,39%	76,77%	76,87%	86,37%	82,96%
C	86,14%	85,09%	80,51%	79,90%	85,83%	84,88%	83,40%	77,49%	77,84%	85,71%	84,22%	83,40%	77,49%	77,84%	85,71%	82,58%
C	88,89%	100,00%	0,00%	50,00%	97,01%	100,00%	100,00%	100,00%	100,00%	100,00%	88,89%	100,00%	100,00%	100,00%	100,00%	100,00%
C	93,55%	86,42%	80,55%	81,26%	86,91%	95,24%	82,26%	76,95%	78,51%	88,47%	94,03%	82,26%	76,95%	78,51%	88,47%	97,44%
C	86,57%	89,36%	84,08%	83,44%	88,56%	86,48%	88,51%	79,49%	80,36%	88,11%	84,79%	88,51%	79,49%	80,36%	88,11%	83,55%
C	66,67%	89,74%	83,36%	81,10%	86,03%	60,00%	84,87%	77,85%	80,20%	87,19%	66,67%	84,87%	77,85%	80,20%	87,19%	60,00%
M	89,11%	80,40%	83,35%	87,10%	88,16%	87,77%	75,00%	83,09%	81,77%	85,88%	87,56%	75,00%	83,09%	81,77%	85,88%	84,59%
M	87,86%	86,03%	77,26%	79,31%	90,33%	87,41%	81,14%	77,38%	75,48%	87,26%	84,04%	81,14%	77,38%	75,48%	87,26%	83,15%
M	83,17%	84,02%	82,62%	84,08%	91,59%	83,52%	75,13%	81,89%	82,41%	90,30%	83,00%	75,13%	81,89%	82,41%	90,30%	81,52%
M	84,40%	94,58%	86,65%	88,34%	84,72%	83,49%	84,94%	87,94%	83,54%	86,74%	85,26%	84,94%	87,94%	83,54%	86,74%	83,10%
M	86,17%	85,47%	76,80%	75,52%	86,32%	88,31%	84,43%	73,00%	78,03%	85,36%	88,38%	84,43%	73,00%	78,03%	85,36%	87,20%
M	88,20%	98,21%	98,04%	96,86%	97,62%	85,44%	98,19%	96,94%	98,15%	97,49%	82,53%	98,19%	96,94%	98,15%	97,49%	82,09%
M	84,71%	66,67%	100,00%	100,00%	100,00%	96,13%	100,00%	100,00%	100,00%	96,87%	96,69%	100,00%	100,00%	100,00%	96,87%	96,87%
O	95,27%	100,00%	88,89%	100,00%	100,00%	66,67%	100,00%	79,31%	100,00%	90,91%	87,50%	100,00%	100,00%	100,00%	90,91%	90,91%
O	100,00%	97,62%	100,00%	100,00%	100,00%	98,11%	100,00%	100,00%	100,00%	95,60%	100,00%	100,00%	100,00%	100,00%	95,60%	95,60%
O	97,62%	100,00%	88,89%	100,00%	100,00%	100,00%	100,00%	100,00%	100,00%	100,00%	100,00%	100,00%	100,00%	100,00%	100,00%	100,00%
O	100,00%	100,00%	100,00%	100,00%	100,00%	100,00%	100,00%	100,00%	100,00%	100,00%	100,00%	100,00%	100,00%	100,00%	100,00%	100,00%
O	95,06%	85,71%	85,71%	87,50%	87,50%	89,17%	84,00%	75,61%	100,00%	86,81%	93,75%	84,00%	75,61%	100,00%	86,81%	86,81%
O	91,58%	95,02%	95,37%	89,36%	91,52%	100,00%	94,67%	93,71%	96,07%	100,00%	100,00%	94,67%	93,71%	96,07%	100,00%	100,00%
O	85,71%	95,92%	85,94%	77,78%	81,25%	92,21%	88,24%	81,58%	87,50%	94,61%	86,76%	88,24%	81,58%	87,50%	94,61%	94,61%
O	85,19%	100,00%	100,00%	100,00%	92,86%	86,77%	100,00%	0,00%	92,31%	73,47%	91,67%	100,00%	0,00%	92,31%	73,47%	73,47%
O	92,63%	96,69%	90,00%	75,00%	92,03%	91,08%	99,25%	84,27%	84,69%	90,55%	91,80%	99,25%	84,27%	84,69%	90,55%	90,55%
O	93,95%	100,00%	93,07%	97,50%	100,00%	97,09%	95,00%	94,23%	100,00%	96,94%	95,07%	95,00%	94,23%	100,00%	96,94%	96,94%
O	88,55%	86,96%	88,57%	84,31%	96,38%	88,16%	93,55%	83,02%	85,88%	88,40%	89,34%	93,55%	83,02%	85,88%	88,40%	88,40%
O	91,52%	96,77%	96,97%	100,00%	100,00%	87,82%	100,00%	0,00%	100,00%	87,62%	92,50%	100,00%	0,00%	100,00%	87,62%	87,62%
O	94,77%	100,00%	94,07%	95,25%	100,00%	94,64%	93,43%	93,90%	94,03%	100,00%	100,00%	93,43%	93,90%	94,03%	100,00%	100,00%
O	100,00%	100,00%	100,00%	100,00%	100,00%	98,51%	100,00%	100,00%	100,00%	98,88%	100,00%	100,00%	100,00%	100,00%	98,88%	98,88%
O	100,00%	100,00%	97,38%	96,67%	100,00%	98,74%	95,83%	96,55%	98,68%	98,45%	98,20%	100,00%	96,55%	98,68%	98,45%	98,45%
O	98,58%	100,00%	100,00%	100,00%	100,00%	100,00%	100,00%	100,00%	100,00%	98,09%	100,00%	100,00%	100,00%	100,00%	98,09%	98,09%
O	100,00%	100,00%	100,00%	100,00%	100,00%	100,00%	100,00%	100,00%	100,00%	98,86%	89,47%	100,00%	100,00%	100,00%	98,86%	98,86%
O	89,47%	92,86%	88,46%	96,88%	100,00%	89,47%	92,86%	88,46%	96,88%	81,25%	89,47%	92,86%	88,46%	96,88%	81,25%	81,25%
O	93,37%	100,00%	100,00%	100,00%	100,00%	93,37%	100,00%	100,00%	100,00%	98,78%	93,38%	100,00%	100,00%	100,00%	98,78%	98,78%

Notas:

Columna Izquierda: C:Común M:Modalidad O:Optativa

Tabla B-X. Resultados de las materias de Bachillerato (continuación)

Curso 2º de Bachillerato de Ciencias y Tecnología	2º L.O.E. %Aprobados x D.A.T. 2010-2011					2º L.O.E. %Aprobados x D.A.T. 2011-2012					
	Capital	Norte	Sur	Este	Oeste	Capital	Norte	Sur	Este	Oeste	Comunidad
C Historia de España	90,76%	92,66%	85,84%	85,46%	91,78%	89,58%	90,29%	84,07%	85,17%	91,04%	88,71%
C Historia de la filosofía	92,36%	92,78%	86,68%	86,02%	94,11%	90,90%	91,34%	86,37%	86,08%	92,66%	90,11%
C Lengua castellana y literatura II	91,01%	92,62%	86,77%	86,18%	92,95%	90,11%	91,14%	86,17%	85,35%	91,66%	89,68%
C Lengua extranjera II. Alemán	100,00%	100,00%		50,00%	100,00%	100,00%	100,00%	100,00%	93,33%	100,00%	100,00%
C Lengua extranjera II. Francés	100,00%	100,00%		89,39%	95,49%	98,73%	100,00%	88,17%	90,18%	100,00%	99,37%
C Lengua extranjera II. Inglés	92,78%	94,84%	88,30%	89,39%	95,49%	92,10%	93,34%	88,17%	90,18%	95,10%	92,28%
M Biología	90,32%	89,58%	82,81%	86,05%	91,77%	88,53%	89,28%	82,99%	84,27%	89,11%	87,58%
M Ciencias de la Tierra y medioambientales	95,58%	95,95%	91,32%	94,25%	95,61%	94,69%	95,09%	91,00%	95,15%	94,61%	94,29%
M Dibujo técnico II	92,32%	93,15%	89,53%	89,43%	94,10%	92,05%	92,41%	86,89%	87,65%	93,51%	91,38%
M Electrotecnia	85,71%	100,00%	88,46%	66,67%		82,98%	80,00%	84,21%	77,78%		77,78%
M Física	87,70%	88,49%	82,44%	79,49%	89,54%	86,21%	88,00%	81,56%	78,34%	88,99%	86,02%
M Matemáticas II	88,00%	89,40%	80,63%	80,22%	90,01%	86,21%	88,01%	79,86%	79,32%	89,14%	85,79%
M Química	87,66%	89,66%	81,78%	79,86%	90,53%	86,20%	88,20%	80,27%	81,13%	88,38%	85,88%
M Tecnología industrial II	86,03%	94,94%	88,27%	89,51%	88,31%	88,42%	84,68%	86,67%	85,19%	81,82%	85,75%
O Ampliación de lengua extranjera: comprensión y expresión oral II	97,16%	99,26%	98,09%	97,71%	98,53%	97,85%	96,74%	96,39%	98,36%	98,19%	97,25%
O Biología	93,82%	95,24%	90,67%	89,47%	90,67%	92,11%	96,19%	83,33%	94,74%	95,83%	91,60%
O Ciencias de la Tierra y medioambientales	96,98%	97,66%	94,19%	92,31%	97,62%	96,14%	95,07%	92,92%	90,45%	95,11%	94,40%
O Dibujo artístico II					100,00%	100,00%					
O Dibujo técnico II	93,46%	95,71%	92,00%	89,66%	96,85%	93,50%	91,52%	87,50%	85,51%	97,44%	90,92%
O Diseño								100,00%			100,00%
O Economía de la empresa	96,34%	100,00%	88,00%	100,00%	100,00%	97,06%	96,24%	96,55%	100,00%	98,06%	96,79%
O Electrotecnia	85,19%	90,48%	82,50%	90,00%	100,00%	85,89%	76,27%	97,37%	79,31%	100,00%	79,82%
O Física	91,41%	96,08%	89,16%	84,42%	92,91%	91,19%	92,83%	85,45%	82,52%	97,40%	91,33%
O Geografía	93,75%	100,00%	100,00%			95,24%	100,00%	100,00%			100,00%
O Geología	97,87%	100,00%	100,00%	90,24%	100,00%	96,18%	100,00%	100,00%	100,00%	100,00%	100,00%
O Historia del arte	100,00%	100,00%	100,00%		97,06%	99,10%	100,00%			88,89%	96,25%
O Latín II	100,00%					100,00%				100,00%	100,00%
O Literatura universal	77,14%	100,00%	75,00%	100,00%	100,00%	79,17%	95,65%	86,36%	100,00%	100,00%	93,10%
O Matemáticas aplicadas a las CC SS II	100,00%	100,00%			100,00%	100,00%	100,00%	100,00%			100,00%
O Matemáticas II	84,21%	70,00%	72,95%	86,25%	92,86%	81,77%	94,77%	71,88%	88,04%	91,49%	88,13%
O Principios fundamentales de electrónica	91,78%	100,00%	100,00%	92,00%		92,31%	97,37%		95,00%	86,67%	94,52%
O Psicología	95,47%	97,60%	96,90%	94,99%	96,69%	96,12%	95,48%	95,93%	96,69%	96,64%	96,36%
O Química	89,42%	91,76%	80,34%	85,64%	89,45%	87,97%	92,64%	72,56%	79,50%	93,50%	88,96%
O Segunda lengua extranjera II. Alemán	98,15%	100,00%	100,00%		100,00%	99,06%	100,00%	100,00%	100,00%	100,00%	100,00%
O Segunda lengua extranjera II. Francés	98,07%	99,29%	98,66%	100,00%	99,53%	98,68%	99,08%	97,69%	97,06%	98,20%	98,63%
O Segunda lengua extranjera II. Inglés	100,00%	100,00%			100,00%	100,00%	100,00%	100,00%	100,00%	100,00%	100,00%
O Segunda lengua extranjera II. Italiano	100,00%					100,00%	100,00%				100,00%
O Tecnología industrial II	92,59%	96,63%	88,82%	89,22%	98,44%	92,27%	92,61%	86,70%	87,85%	94,74%	90,48%
O Tecnologías de la información y la comunicación	99,35%	98,25%	100,00%	100,00%	100,00%	99,35%	96,36%	100,00%	100,00%	100,00%	97,06%

Notas: Columna Izquierda: C: Común M: Modalidad O: Opcativa.

Tabla B-XB. Porcentaje de calificación positiva en las materias de 1er curso por modalidad. 2011-2012

C	T	Materia	Artes	Ciencias y Tecnología	Humanidades y C. Sociales	Total
1	C	Ciencias para el mundo contemporáneo	79,23%	94,76%	87,93%	90,57%
1	C	Educación física	81,13%	96,39%	92,05%	93,49%
1	C	Enseñanzas de religión	94,39%	98,78%	97,35%	98,05%
1	C	Filosofía y ciudadanía	57,47%	88,81%	77,18%	81,32%
1	C	Lengua castellana y literatura I	53,85%	85,62%	71,37%	76,68%
1	C	Lengua extranjera I. Alemán	100,00%	95,95%	96,88%	96,26%
1	C	Lengua extranjera I. Francés	56,41%	98,14%	96,45%	94,13%
1	C	Lengua extranjera I. Inglés	54,86%	85,15%	68,09%	74,68%
1	C	Lengua extranjera I. Italiano			60,00%	60,00%
1	M	Análisis musical I	61,98%			61,98%
1	M	Anatomía aplicada	71,03%			71,03%
1	M	Artes escénicas	67,20%			67,20%
1	M	Biología y geología		86,95%		86,95%
1	M	Cultura audiovisual	75,08%			75,08%
1	M	Dibujo artístico I	80,27%			80,27%
1	M	Dibujo técnico I	62,59%	86,93%		82,73%
1	M	Economía			80,68%	80,68%
1	M	Física y química		77,75%		77,75%
1	M	Griego I			70,29%	70,29%
1	M	Historia del mundo contemporáneo			76,61%	76,61%
1	M	Latín I			72,62%	72,62%
1	M	Matemáticas aplicadas a las CC SS I			65,63%	65,63%
1	M	Matemáticas I		76,59%		76,59%
1	M	Tecnología industrial I		83,35%		83,35%
1	M	Volumen	82,99%			82,99%
1	O	Ampliación de lengua extranjera: comprensión y expresión oral I	81,35%	94,93%	88,71%	91,13%
1	O	Anatomía aplicada	53,57%			53,57%
1	O	Artes escénicas	100,00%			100,00%
1	O	Biología y geología		89,39%	92,12%	90,43%
1	O	Cultura audiovisual	82,70%	93,10%	91,74%	84,73%
1	O	Dibujo artístico I		100,00%	100,00%	100,00%
1	O	Dibujo técnico I	54,84%	86,68%	64,00%	85,66%
1	O	Economía	100,00%	96,48%	90,27%	95,11%
1	O	Física y química		75,00%		75,00%
1	O	Griego I			90,14%	90,14%
1	O	Historia de la música			81,68%	81,68%
1	O	Historia del mundo contemporáneo	75,00%	97,25%	78,18%	91,97%
1	O	Latín I	100,00%	100,00%	89,17%	89,28%
1	O	Matemáticas aplicadas a las CC SS I		100,00%	80,95%	81,82%
1	O	Matemáticas I		71,43%	100,00%	73,33%
1	O	Segunda lengua extranjera I. Alemán	50,00%	99,36%	98,28%	98,72%
1	O	Segunda lengua extranjera I. Francés	97,92%	98,17%	95,29%	96,66%
1	O	Segunda lengua extranjera I. Inglés	100,00%	96,28%	90,64%	94,18%
1	O	Segunda lengua extranjera I. Italiano	76,47%	100,00%	80,95%	82,22%
1	O	Segunda lengua extranjera I. Portugués			100,00%	100,00%
1	O	Técnicas experimentales en Ciencias		94,69%		94,69%
1	O	Tecnología industrial I	100,00%	85,07%	50,00%	84,97%
1	O	Tecnologías de la información y la comunicación	80,19%	94,19%	87,93%	89,95%
1	O	Volumen	80,49%			80,49%

Tabla B-XC. Porcentaje de calificación positiva en las materias de 2º curso por modalidad. 2011-2012

C	T	Materia	Artes	Ciencias y Tecnología	Humanidades y C. Sociales	Total
2	C	Historia de España	58,51%	88,71%	81,46%	83,77%
2	C	Historia de la filosofía	60,48%	90,11%	82,96%	85,25%
2	C	Lengua castellana y literatura II	61,71%	89,68%	82,58%	84,94%
2	C	Lengua extranjera II. Alemán		100,00%	100,00%	100,00%
2	C	Lengua extranjera II. Francés	85,71%	99,37%	97,44%	98,23%
2	C	Lengua extranjera II. Inglés	66,54%	92,28%	83,55%	86,81%
2	C	Lengua extranjera II. Italiano			60,00%	60,00%
2	M	Análisis musical II	70,53%			70,53%
2	M	Biología		87,58%		87,58%
2	M	Ciencias de la Tierra y medioambientales		94,29%		94,29%
2	M	Dibujo artístico II	85,13%			85,13%
2	M	Dibujo técnico II	73,33%	91,38%		91,23%
2	M	Diseño	84,60%			84,60%
2	M	Economía de la empresa			85,48%	85,48%
2	M	Electrotecnia		77,78%		77,78%
2	M	Física		86,02%		86,02%
2	M	Geografía			84,59%	84,59%
2	M	Griego II			83,15%	83,15%
2	M	Historia de la música y de la danza	63,27%			63,27%
2	M	Historia del arte	70,04%		81,52%	79,68%
2	M	Latín II			83,10%	83,10%
2	M	Lenguaje y práctica musical	71,88%			71,88%
2	M	Literatura universal	58,17%		87,20%	85,25%
2	M	Matemáticas aplicadas a las CC SS II			82,09%	82,09%
2	M	Matemáticas II		85,79%		85,79%
2	M	Química		85,88%		85,88%
2	M	Técnicas de expresión gráfico-plástica	85,42%			85,42%
2	M	Tecnología industrial II		85,75%		85,75%
2	O	Ampliación de lengua extranjera: comprensión y expresión oral II	86,15%	97,25%	96,87%	96,75%
2	O	Análisis musical II	33,33%			33,33%
2	O	Biología		91,60%	90,91%	91,59%
2	O	Ciencias de la Tierra y medioambientales	100,00%	94,40%	95,60%	94,49%
2	O	Dibujo artístico II	100,00%		100,00%	100,00%
2	O	Dibujo técnico II	80,65%	90,92%	100,00%	89,93%
2	O	Diseño	85,58%	100,00%	100,00%	86,84%
2	O	Economía de la empresa		96,79%	86,81%	94,06%
2	O	Electrotecnia		79,82%		79,82%
2	O	Física		91,33%	100,00%	91,33%
2	O	Fundamentos de administración y gestión			94,61%	94,61%
2	O	Geografía		100,00%	89,93%	90,33%
2	O	Geología		100,00%		100,00%
2	O	Griego II			73,47%	73,47%
2	O	Historia de la música y de la danza	50,00%			50,00%
2	O	Historia del arte	62,89%	96,25%	90,55%	89,63%
2	O	Latín II		100,00%	96,94%	96,95%
2	O	Lenguaje y práctica musical	40,00%			40,00%
2	O	Literatura universal	59,52%	93,10%	88,40%	87,84%
2	O	Matemáticas aplicadas a las CC SS II		100,00%	87,62%	88,37%
2	O	Matemáticas II		88,13%	100,00%	88,17%
2	O	Principios fundamentales de electrónica		94,52%		94,52%
2	O	Psicología	78,13%	96,36%	94,09%	94,55%
2	O	Química		88,96%	100,00%	88,97%
2	O	Segunda lengua extranjera II. Alemán		100,00%	98,45%	99,12%
2	O	Segunda lengua extranjera II. Francés	90,91%	98,63%	98,09%	98,24%
2	O	Segunda lengua extranjera II. Inglés		100,00%	98,86%	99,49%
2	O	Segunda lengua extranjera II. Italiano	100,00%	100,00%	81,25%	89,66%
2	O	Técnicas de expresión gráfico-plástica	82,18%			82,18%
2	O	Tecnología industrial II		90,48%		90,48%
2	O	Tecnologías de la información y la comunicación	100,00%	97,06%	98,78%	98,01%
2	O	Volumen II	86,82%			86,82%

En los gráficos 60 y 61 se presentan por modalidades los porcentajes de calificación positiva en las materias comunes de 1º y 2º de Bachillerato que han obtenido los alumnos en la Comunidad de Madrid en el curso 2011-2012.

Porcentajes de aprobados en las materias comunes de 1º y 2º de Bachillerato por modalidades en la Comunidad de Madrid. Curso 2011-2012

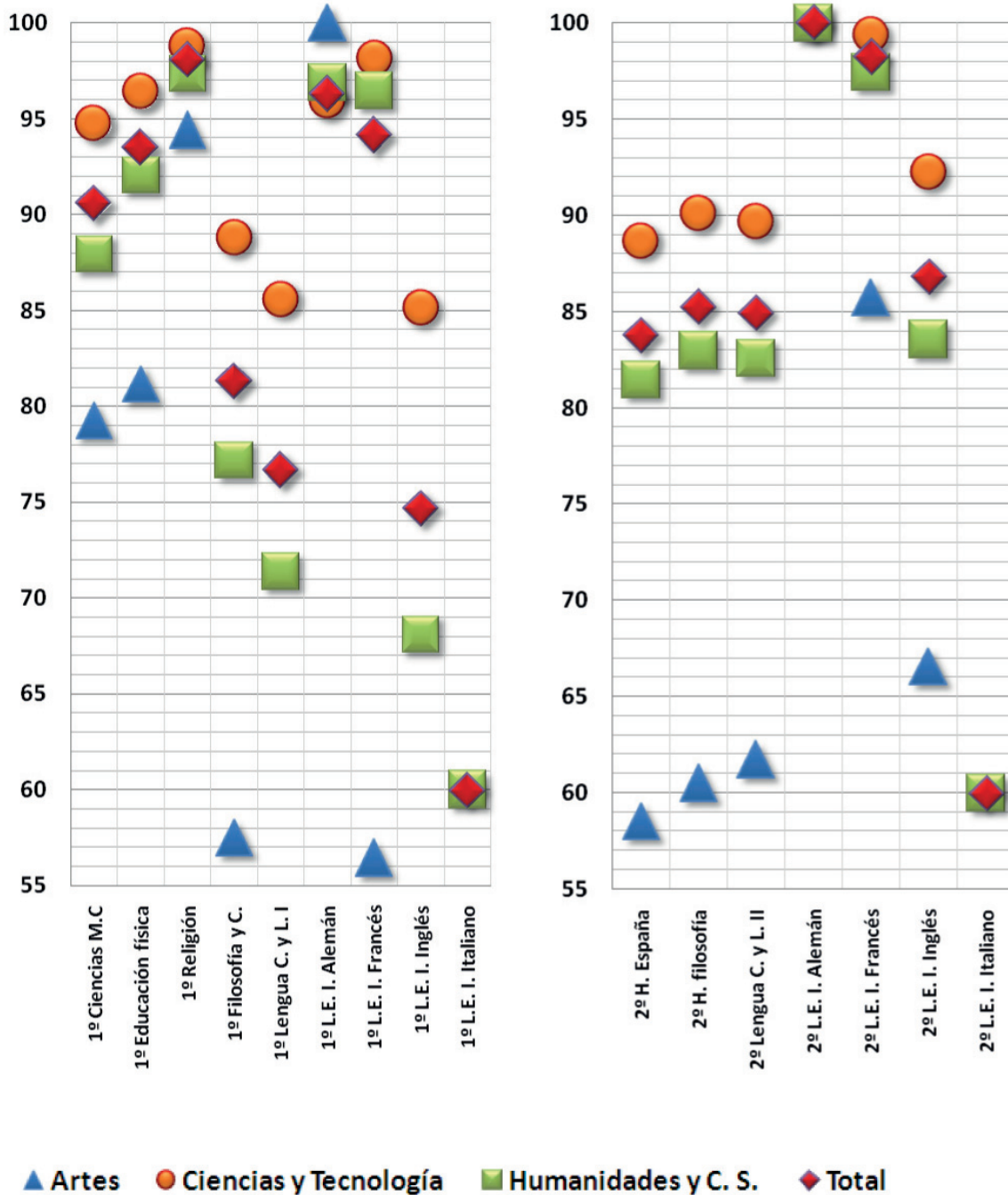

En los gráficos 62 A, B y C se pueden observar los porcentajes de calificación positiva en las materias de modalidad y optativas de 1º de Bachillerato que han obtenido los alumnos en la Comunidad de Madrid en el curso 2011-2012, situándolos dentro de cada una de las modalidades.

Materias de modalidad y optativas. 1º Bac. Modalidad Artes. 2011-2012



Gráfico nº 62A. Porcentaje de calificación positiva en las materias no comunes de 1º de Bachillerato, modalidad de Artes. Curso 2011-2012. En rojo aparecen las materias de modalidad, en azul las optativas.

Materias de modalidad y optativas. 1º Bac. Modalidad HHCCSS. 2011-2012

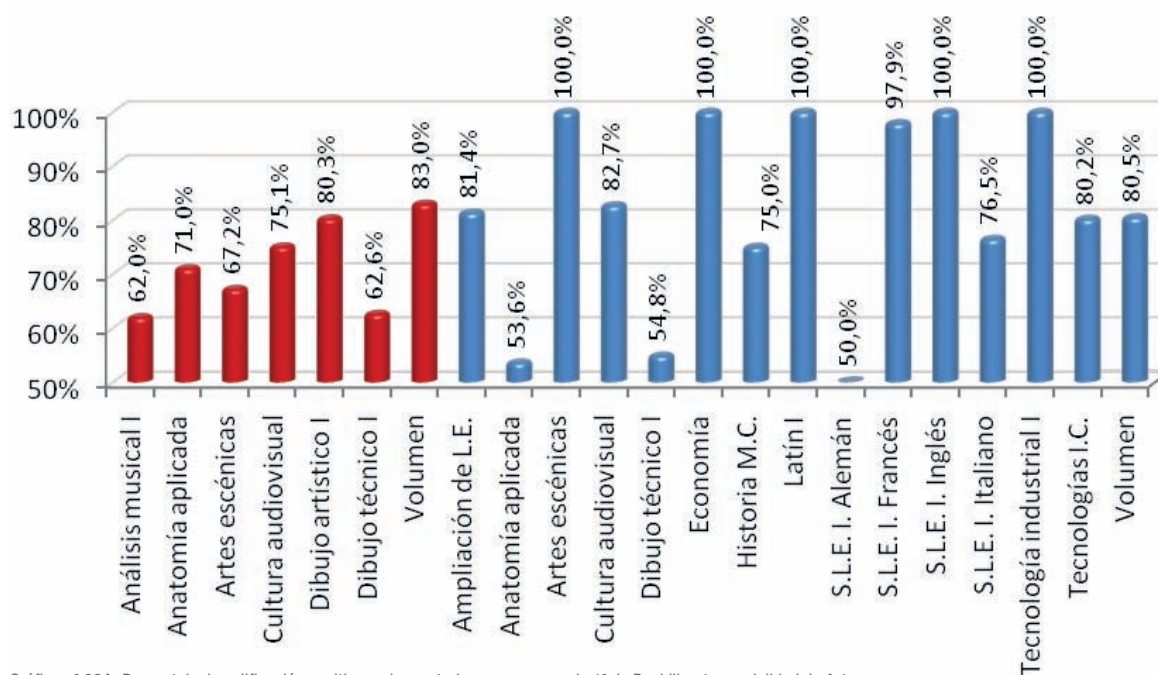

Gráfico nº 62B. Porcentaje de calificación positiva en las materias no comunes de 1º de Bachillerato, modalidad de Humanidades y Ciencias Sociales. Curso 2011-2012. En rojo aparecen las materias de modalidad, en azul las optativas.

Materias de modalidad y optativas. 1º Bac. Modalidad CCT. 2011-2012

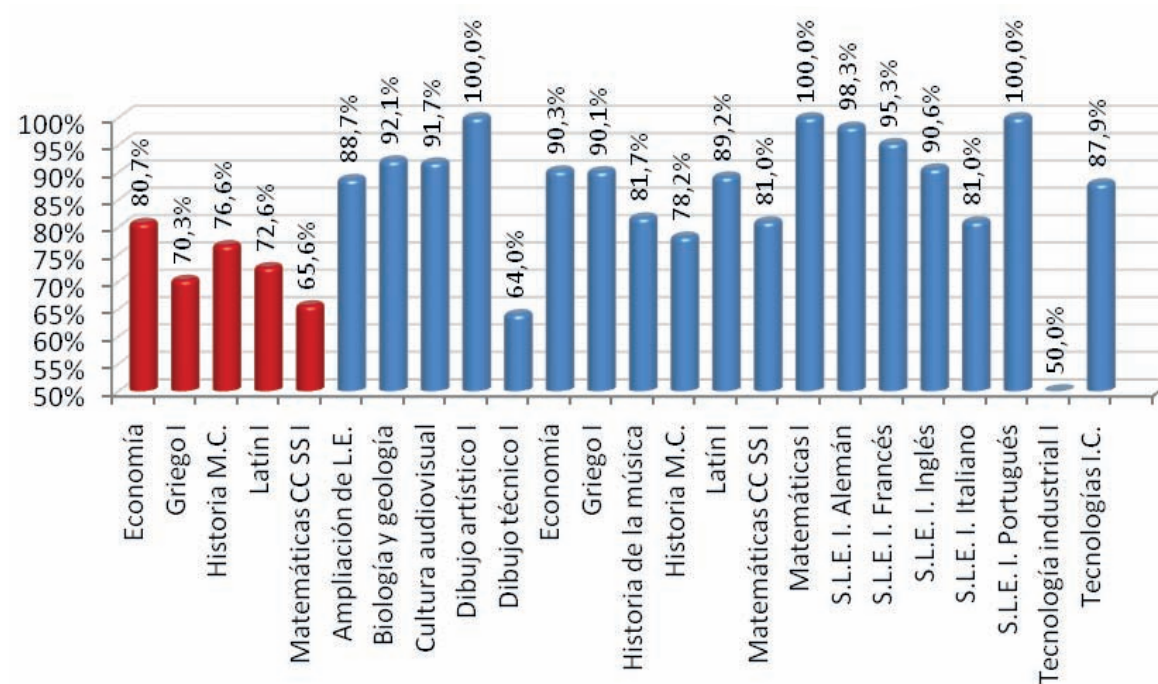

Gráfico nº 62C. Porcentaje de calificación positiva en las materias no comunes de 1º de Bachillerato, modalidad de Ciencias y Tecnología. Curso 2011-2012. En rojo aparecen las materias de modalidad, en azul las optativas.

Finalmente, en los gráficos 63 A, B, y C se pueden observar los porcentajes de calificación positiva en las materias de modalidad y optativas de 2º de bachillerato que se han obtenido en la Comunidad de Madrid en el curso 2011-2012.

Materias de modalidad y optativas. 2º Bac. Modalidad Arte. 2011-2012

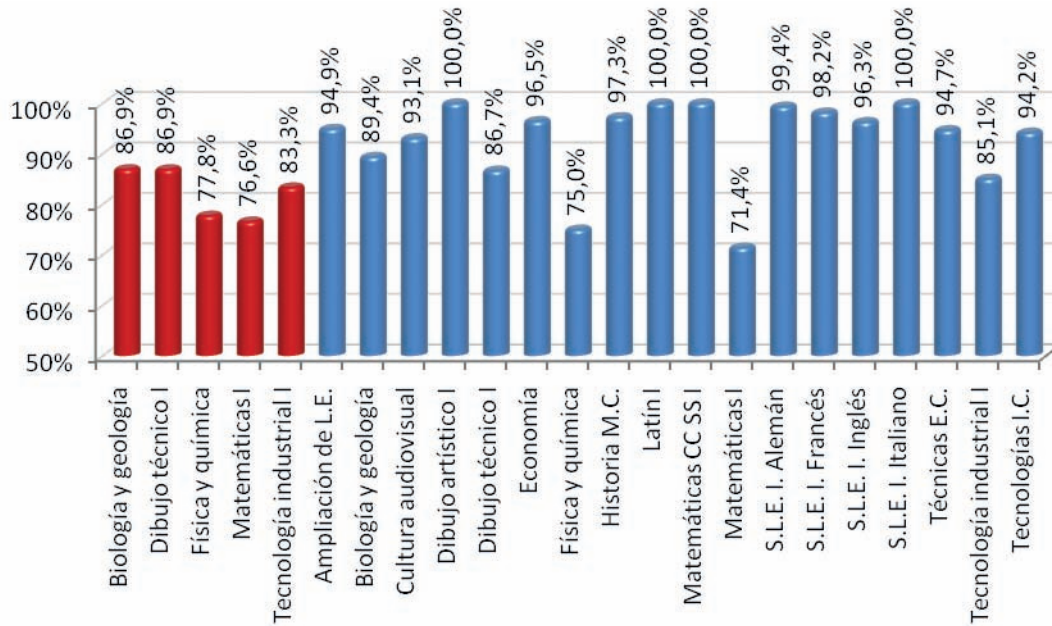

Gráfico nº 63A. Porcentaje de calificación positiva en las materias no comunes de 2º de Bachillerato, modalidad de Artes. Curso 2011-2012. En rojo aparecen las materias de modalidad, en azul las optativas.

Materias de modalidad y optativas. 2º Bac. Modalidad HHCCSS. 2011-2012

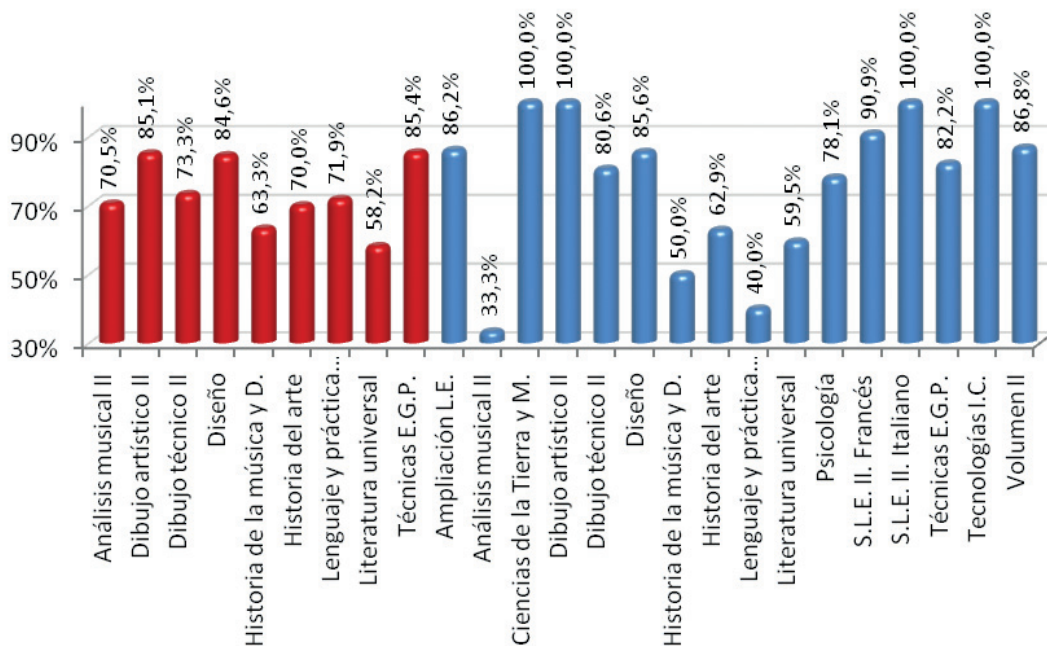

Gráfico nº 63B. Porcentaje de calificación positiva en las materias no comunes de 2º de Bachillerato, modalidad de Humanidades y Ciencias Sociales. Curso 2011-2012. En rojo aparecen las materias de modalidad, en azul las optativas.

Materias de modalidad y optativas. 2º Bac. Modalidad CCT. 2011-2012

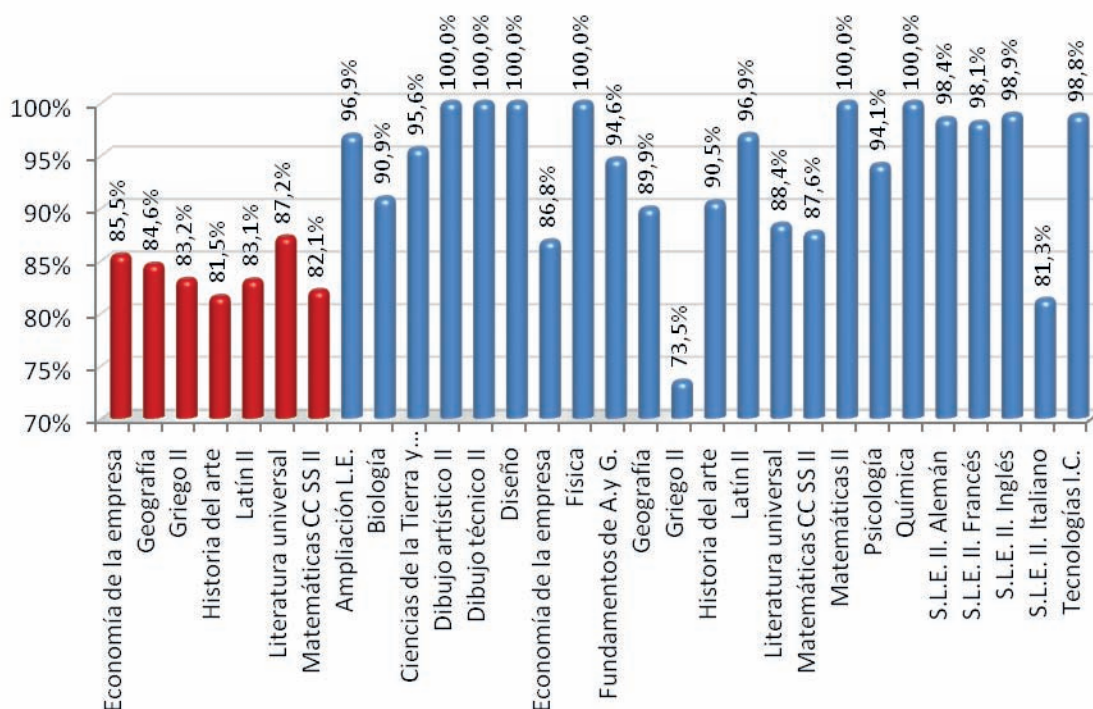

Gráfico nº 63C. Porcentaje de calificación positiva en las materias no comunes de 2º de Bachillerato, modalidad de Ciencias y Tecnología. Curso 2011-2012. En rojo aparecen las materias de modalidad, en azul las optativas.

5.4.6. Las materias con menor porcentaje positivo en el año académico 2011-2012

La siguiente Tabla B-XI recoge las materias de menor porcentaje de calificación positiva por modalidades.

Tabla B-XI. Las materias con menor porcentaje de calificación positiva. Curso 2011-2012

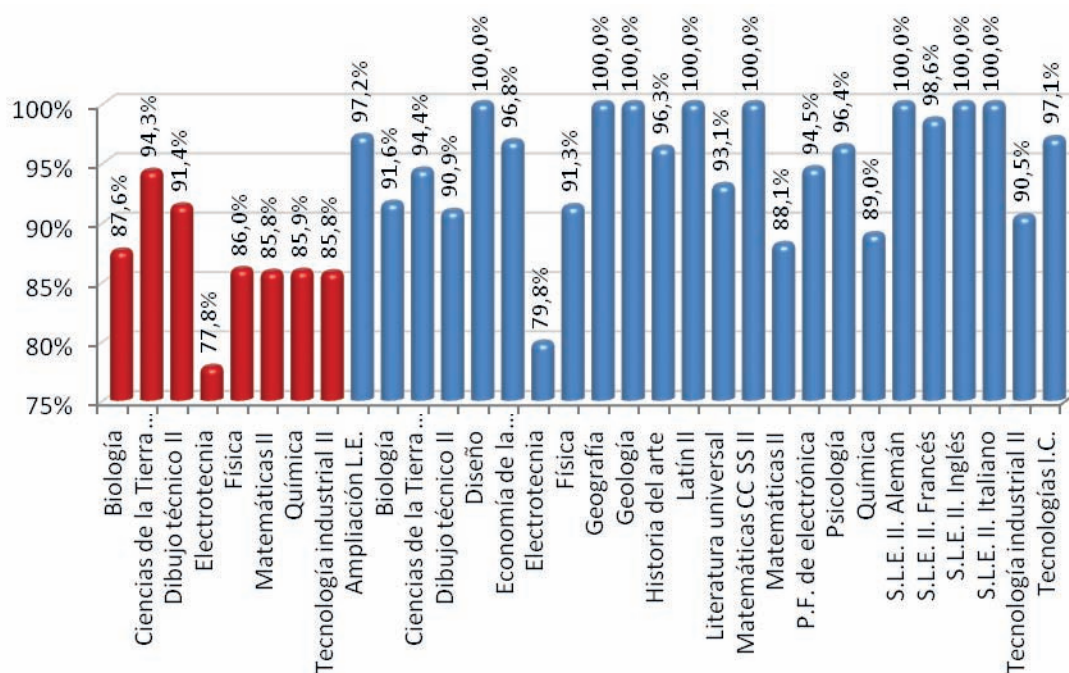
CURSO	TI	Materia	Total	Artes	CCT	HHCCSS
1	O	Anatomía aplicada	53,6%	53,6%		
1	C	Lengua extranjera I. Italiano	60,0%			60,0%
1	M	Análisis musical I	62,0%	62,0%		
1	M	Matemáticas aplicadas a las CC SS I	65,6%			65,6%
1	M	Artes escénicas	67,2%	67,2%		
1	M	Griego I	70,3%			70,3%
1	M	Anatomía aplicada	71,0%	71,0%		
1	M	Latín I	72,6%			72,6%
1	O	Matemáticas I	73,3%		71,4%	100,0%
1	C	Lengua extranjera I. Inglés	74,7%	54,9%	85,2%	68,1%
2	O	Análisis musical II	33,3%	33,3%		
2	O	Lenguaje y práctica musical	40,0%	40,0%		
2	O	Historia de la música y de la danza	50,0%	50,0%		
2	C	Lengua extranjera II. Italiano	60,0%			60,0%
2	M	Historia de la música y de la danza	63,3%	63,3%		
2	M	Análisis musical II	70,5%	70,5%		
2	M	Lenguaje y práctica musical	71,9%	71,9%		
2	O	Griego II	73,5%			73,5%
2	M	Electrotecnia	77,8%		77,8%	
2	M	Historia del arte	79,7%	70,0%		81,5%

Porcentaje de calificación positiva en las materias con peor resultado en 1º y 2º de Bachillerato por modalidades en la Comunidad de Madrid. 2011-2012



Gráfico nº 64. Las materias con peores resultados en 2011-2012 por curso y modalidad.

5.4.7. Resultados obtenidos por los alumnos en las Pruebas de Acceso a las Enseñanzas Universitarias de Grado 2011-2012

Los siguientes gráficos (nº 65 y nº 66) muestran los datos obtenidos por los alumnos de todos los centros públicos y privados de la Comunidad de Madrid en la prueba de acceso a las enseñanzas universitarias de grado del curso 2011-2012. En ellos no se han contabilizado los alumnos matriculados en dicho curso en 2º de Bachillerato en régimen nocturno y a distancia que se presentaron a la citada prueba, ni aquellos que se presentaron a ella, pero no estaban matriculados en 2º de Bachillerato en el curso 2011-2012 sino en cursos anteriores.

En los gráficos se refleja el porcentaje de alumnos que superaron cada uno de los ejercicios correspondientes a cada materia en la referida prueba. Para facilitar su análisis, en el gráfico nº 65 aparecen las materias en orden alfabético, y en el nº 66 en orden descendente. En ambos casos se distinguen las materias comunes en amarillo y las no comunes en azul.

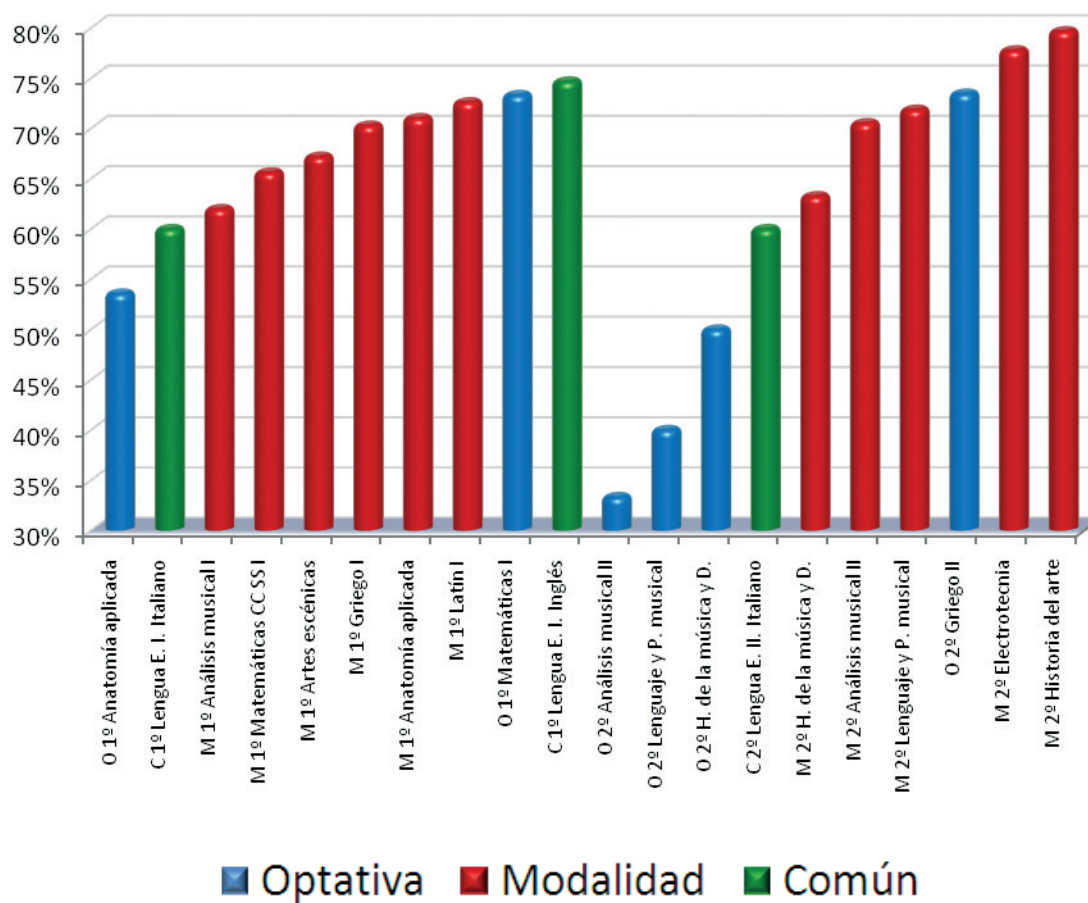

Gráfico nº 65. Materias PAU por orden alfabético en 2011-2012. En amarillo las materias comunes.



Gráfico nº 66. Materias PAU por porcentaje de aprobados descendente en 2011-2012. En amarillo las materias comunes.

En los dos siguientes gráficos se muestra una evolución del porcentaje de alumnos que superaron los ejercicios de cada materia desde el curso 2009-2010 hasta el 2011-2012.

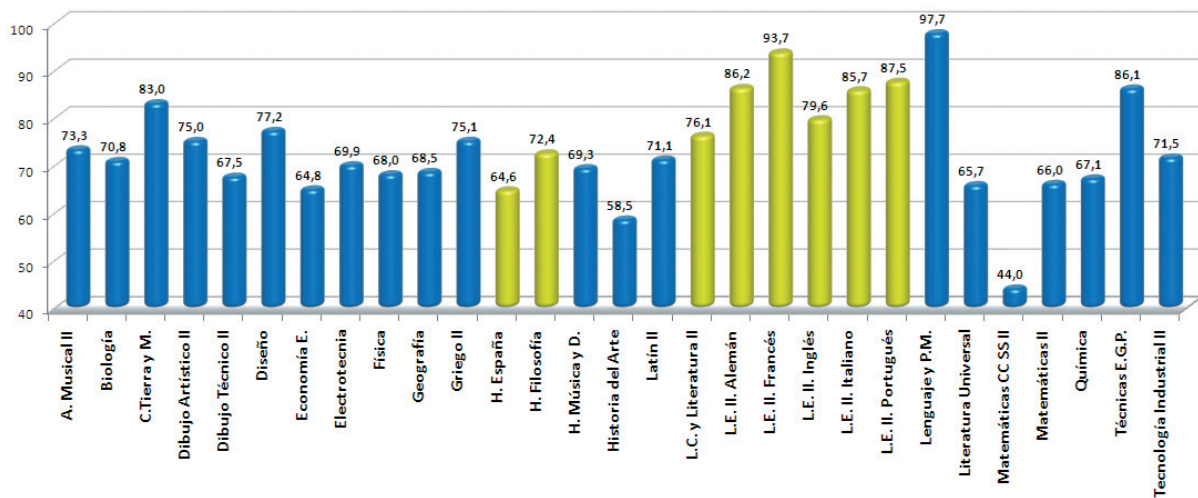
En el gráfico nº 67 se muestran los porcentajes de las materias comunes y en el nº 68 las no comunes.

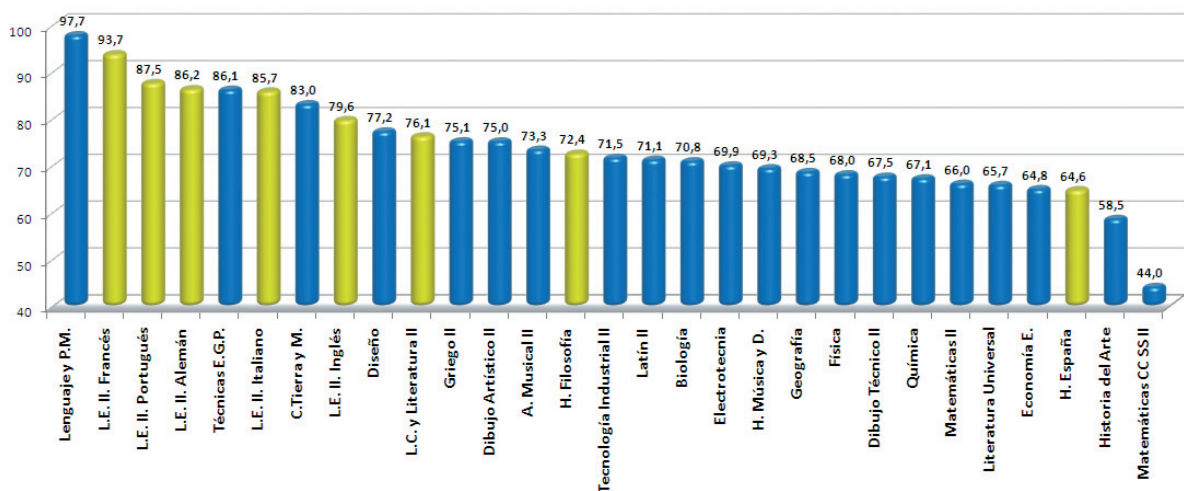

Gráfico nº 67. Evolución de los resultados desde el curso 2009-2010 hasta el 2011-2012. Materias comunes.



Gráfico nº 68. Evolución de los resultados desde el curso 2009-2010 hasta el 2011-2012. Materias de modalidad y optativas.

Los datos obtenidos evidencian que entre las materias comunes, “Historia de España” es la que muestra peores resultados en los tres últimos cursos y que, entre las no comunes, es “Matemáticas aplicadas a las C.C.S.S.” la que presenta la misma circunstancia.

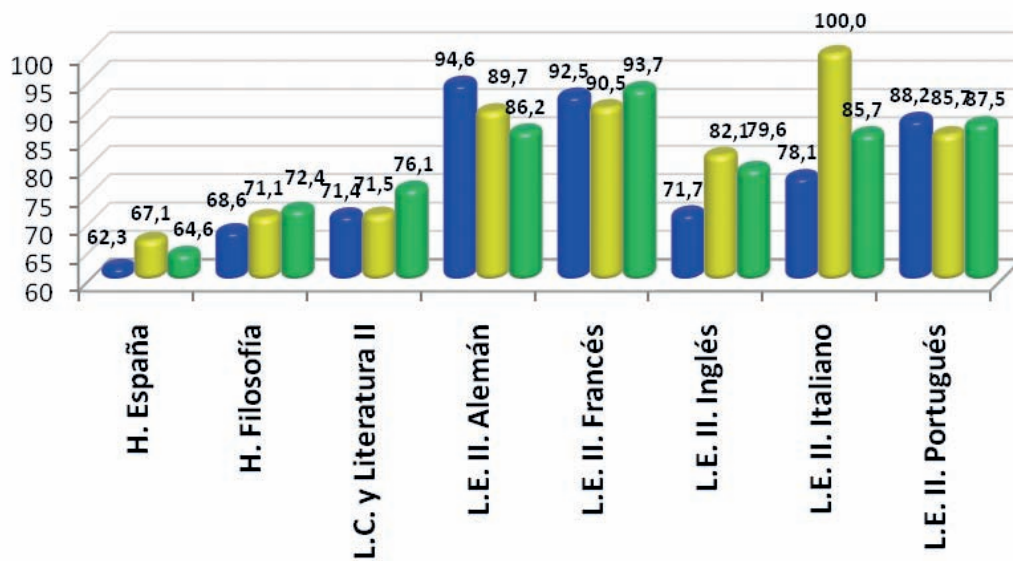
5.5. Alumnos del Bachillerato a distancia

Para completar la información del presente capítulo, se presentan en la Tabla B-XII los datos de los alumnos evaluados en el curso 2011-2012 en 1º y 2º de Bachillerato en régimen a distancia, en cada una de las Direcciones de Área Territorial, distribuidos por modalidades, así como los totales de la Comunidad de Madrid.

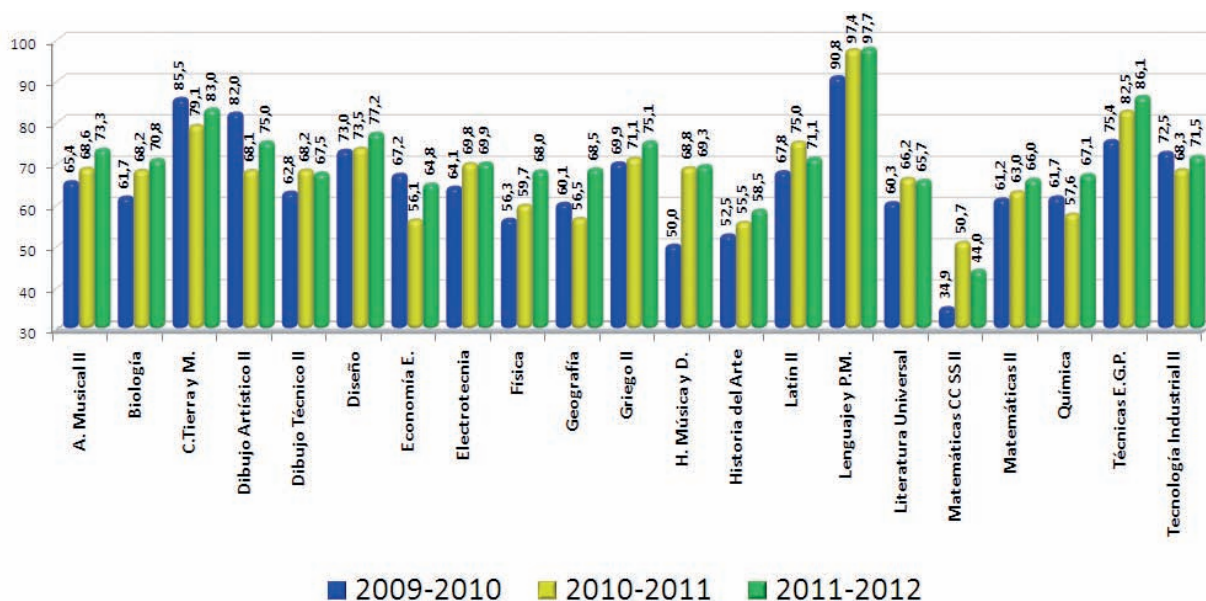
Tabla B-XII. Total Alumnos de Bachillerato Distancia. Curso 2011-2012

DAT	1º Bachillerato			2º Bachillerato		
	ART	CCT	HHCCSS	ART	CCT	HHCCSS
M-Capital		261	551	63	653	1423
M-Este		42	104	0	75	203
M-Norte		225	595	6	533	1057
M-Oeste		113	259	16	235	489
M-Sur		48	122	0	90	241
C. Madrid		689	1631	85	1586	3413
		2320			5084	
			7404			

En la Tabla B-XIII se reflejan los porcentajes de promoción y titulación correspondientes a los alumnos del Bachillerato en régimen a distancia.

Tabla B-XIII. Porcentaje de Promoción y Titulación de Alumnos del Bachillerato Distancia. Curso 2011-2012

DAT	Promoción 1º Bachillerato			Titulación 2º Bachillerato		
	ART	CCT	HHCCSS	ART	CCT	HHCCSS
M-Capital		6,1%	8,9%	28,6%	13,9%	14,4%
M-Este		4,8%	9,6%		17,3%	11,3%
M-Norte		6,7%	11,1%	0,0%	14,3%	17,2%
M-Oeste		12,4%	3,9%	31,3%	15,7%	13,9%
M-Sur		8,3%	10,7%		14,4%	17,0%
C. Madrid		7,4%	9,1%	27,1%	14,5%	15,2%

5.6. Alumnos del Bachillerato nocturno

Por último, se presentan en la Tabla B-XIV los datos de los alumnos evaluados en el curso 2011-2012 en 1º, 2º y 3º de Bachillerato en régimen Nocturno, en cada una de las Direcciones de Área Territorial, distribuidos por modalidades, así como los totales de la Comunidad.

Tabla B-XIV. Total Alumnos de Bachillerato Nocturno. Curso 2011-2012

DAT	1º Bachillerato			2º Bachillerato			3º Bachillerato		
	ART	CCT	HHCCSS	ART	CCT	HHCCSS	ART	CCT	HHCCSS
M-Capital	61	238	590	49	195	521	130	386	775
M-Este	21	52	106	11	37	94	25	74	169
M-Norte	20	165	414	12	126	375	25	265	630
M-Oeste	26	89	198	15	60	182	45	155	299
M-Sur	0	14	31	0	17	30	0	25	43
Comunidad de Madrid	128	558	1.339	87	435	1.202	225	905	1.916
		2.025			1.724			3.046	
					6.795				

En la Tabla B-XV se reflejan los porcentajes de promoción y titulación correspondientes a los anteriores.

Tabla B-XV. Porcentaje de Promoción y Titulación de alumnos de Bachillerato Nocturno. Curso 2011-2012

DAT	% Promoción						% Titulación		
	1º Bachillerato			2º Bachillerato			3º Bachillerato		
	ART	CCT	HHCCSS	ART	CCT	HHCCSS	ART	CCNNSS	HHCCSS
M-Capital	55,7%	35,7%	43,9%	63,3%	48,2%	50,7%	51,5%	34,2%	47,7%
M-Este	47,6%	40,4%	34,0%	9,1%	32,4%	47,9%	28,0%		46,2%
M-Norte	50,0%	49,7%	37,4%	58,3%	40,5%	48,5%	40,0%	41,1%	50,3%
M-Oeste	46,2%	41,6%	48,5%	26,7%	50,0%	59,3%	40,0%	41,9%	41,5%
M-Sur		57,1%	45,2%		64,7%	63,3%			62,8%
Comunidad de Madrid	51,6%	41,8%	41,8%	49,4%	45,5%	51,4%	45,3%	38,0%	47,8%



VI. Ciclos Formativos de Grado Medio y de Grado Superior

6.1. Introducción

Un año más, la Inspección Educativa de la Comunidad de Madrid pone a disposición de los responsables de la Consejería de Educación, de los Inspectores de Educación, de los Directores y Profesores de los centros docentes y de los demás miembros de la comunidad educativa los resultados académicos de los Ciclos Formativos de Grado Medio y Superior de Formación Profesional Específica que se han impartido durante el curso 2011-2012 en los centros de la Comunidad de Madrid.

Como se ha indicado en años anteriores, la mayoría de los datos referentes al curso 2011/2012 utilizados para este estudio se han obtenido tanto de los resúmenes de los resultados académicos de Ciclos Formativos enviados por los centros privados a través de un fichero remitido electrónicamente, como de los datos de los resultados académicos de los centros públicos a través del programa SICE.

La Formación Profesional Específica comprende un conjunto de Ciclos Formativos, con una organización modular, constituidos en áreas de conocimiento teórico-prácticas en función de los diversos campos profesionales. Se articula en Ciclos Formativos de Grado Medio y Ciclos Formativos de Grado Superior, conducentes respectivamente a los Títulos de Técnico y Técnico Superior (títulos agrupados en las familias profesionales establecidas desde el año 2003 en el anexo I del Real Decreto 1128/2003, de 5 de septiembre, por el que se regula el Catálogo Nacional de Cualificaciones Profesionales modificado por el Real Decreto 1416/2005, de 25 de noviembre).

En el curso 2008/2009 comenzaron a impartirse ciclos formativos de acuerdo con lo regulado en los Reales Decretos de Enseñanzas Mínimas y Decretos de Currículo correspondientes, establecidos a la luz de la normativa derivada de la LOE, mientras que el resto de los ciclos de las diferentes familias profesionales fueron impartidos, como en años anteriores, de acuerdo con los Reales Decretos de Enseñanzas Mínimas y de Currículo derivados de la LOGSE. En el curso 2011-12 ha continuado la implantación de Ciclos regulados por la L.O.E., aunque siguen impartándose aun Ciclos L.O.G.S.E.

6.2. Legislación

La normativa de evaluación en los cursos a los que se hace referencia en este capítulo es la siguiente:

- **Orden 2694/2009, de 9 de junio**, por la que se regula el acceso, la matriculación, el proceso de evaluación y la acreditación académica de los alumnos que cursen en la Comunidad de Madrid la modalidad presencial de la formación profesional del sistema educativo establecida en la Ley Orgánica 2/2006, de 3 de mayo, de Educación (BOCM de 22 de junio).
- **Instrucciones de la Dirección General de Educación Secundaria y Enseñanzas Profesionales** por las que se regula el desarrollo de enseñanzas correspondientes a ciclos formativos de formación profesional del catálogo de la "LOGSE" en la modalidad de «educación a distancia» en centros públicos de la Comunidad de Madrid el curso 2010-2011 (comunicadas el 21 de julio de 2010).
- **Instrucciones de la Dirección General de Educación Secundaria y Enseñanzas Profesionales** sobre la matriculación y la prosecución de estudios de formación profesional de los alumnos afectados por la supresión de los títulos de formación profesional del catálogo de la Ley 1/1990 (LOGSE) sustituidos por los nuevos títulos de formación profesional derivados de la Ley 2/2006 (LOE) (comunicadas el 29 de junio de 2010).

- **Orden 5407/2010, de 25 de octubre**, por la que se autoriza la implantación de enseñanzas de Formación Profesional para el curso 2010-2011 en centros públicos dependientes de la Consejería de Educación.

6.3. Matriculación de alumnos en formación profesional específica. Curso 2011- 2012

Durante el curso 2011-2012 se impartieron 25 familias profesionales y 124 títulos, correspondientes a Ciclos Formativos de Grado Medio y Superior, en 140 centros de titularidad pública y 112 centros de titularidad privada. El número de alumnos evaluados en Formación Profesional en el citado curso ha sido de 63.058, de los que 60.584 han estudiado en régimen presencial y 2.474 lo han realizado en régimen de distancia.

En las tablas siguientes se presentan los datos correspondientes a los cursos 2009-10, 2010-11 y 2011-12 para poder comparar la evolución de estos estudios en régimen presencial en los tres cursos indicados.

6.3.1. Centros públicos

6.3.1.1. Régimen Presencial

En la Tabla CF-I se presentan, distribuidos por Direcciones de Área Territorial, los datos generales del número de familias que se imparten, el número de títulos, los alumnos evaluados y el número de centros en régimen presencial. Se presentan también los totales de la Comunidad.

Tabla CF-I. Número de familias, títulos, alumnos y centros públicos por DAT y Comunidad de Madrid en régimen presencial

DAT	Nº FAMILIAS			Nº TÍTULOS			Nº ALUMNOS			Nº CENTROS		
	0910	1011	1112	0910	1011	1112	0910	1011	1112	0910	1011	1112
M-CAPITAL	23	23	25	105	106	107	19.046	20.330	21.293	46	46	47
M-NORTE	16	16	17	39	41	40	2.129	2.425	2.667	12	12	13
M-SUR	21	21	23	69	70	77	10.722	11.759	12.318	45	45	45
M-ESTE	17	17	19	56	50	54	4.098	4.423	4.681	20	20	20
M-OESTE	17	17	20	45	46	51	2.378	2.451	2.608	15	14	15
C. MADRID	23	23	25	112	116	117 ¹	38.373	41.388	43.567	138	138	140

¹ De los 117 títulos, 39 son de implantación L.O.E., los cuales han sido contabilizados además de sus correspondientes L.O.G.S.E.

Alumnos de Ciclos evaluados en centros públicos y régimen presencial



Gráfico nº 69. Alumnos evaluados en Ciclos Formativos por Direcciones de Área Territorial en centros públicos.

Alumnos 2011-2012. Presencial y Públicos

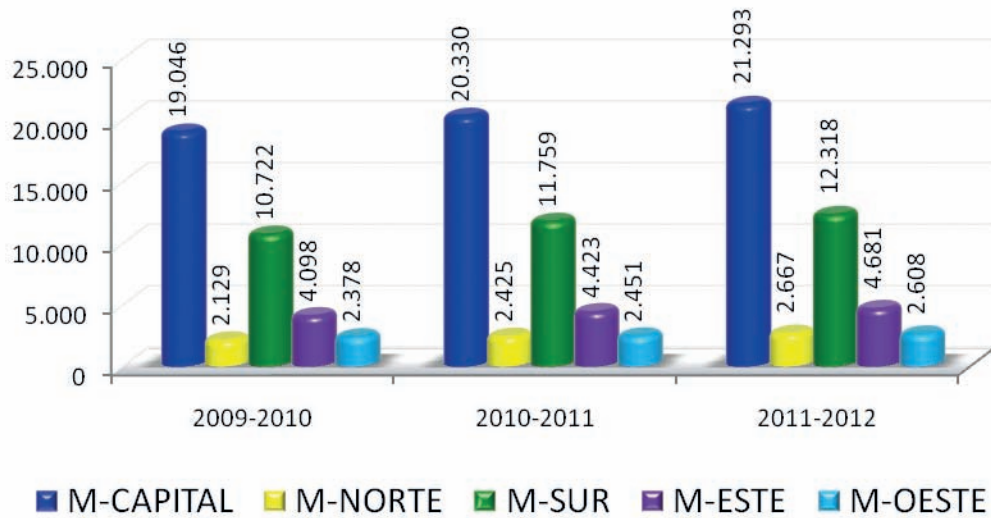

Gráfico nº 70. Alumnos evaluados en Ciclos Formativos por Direcciones de Área Territorial en centros públicos. Curso 2011-2012.

Centros públicos que imparten Ciclos en régimen presencial

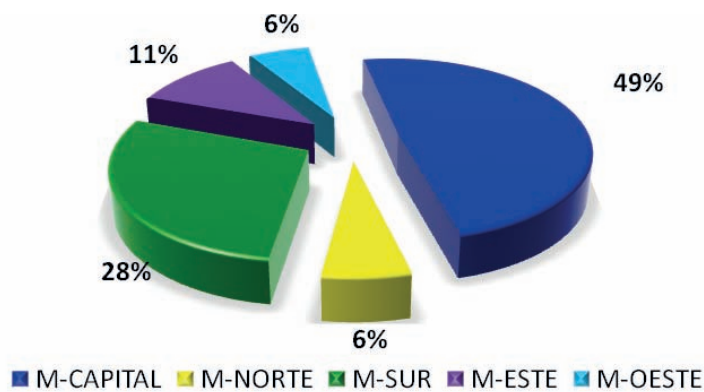

Gráfico nº 71. Centros públicos que imparten Ciclos Formativos por Direcciones de Área Territorial.

Centros públicos en régimen presencial. 2011-2012

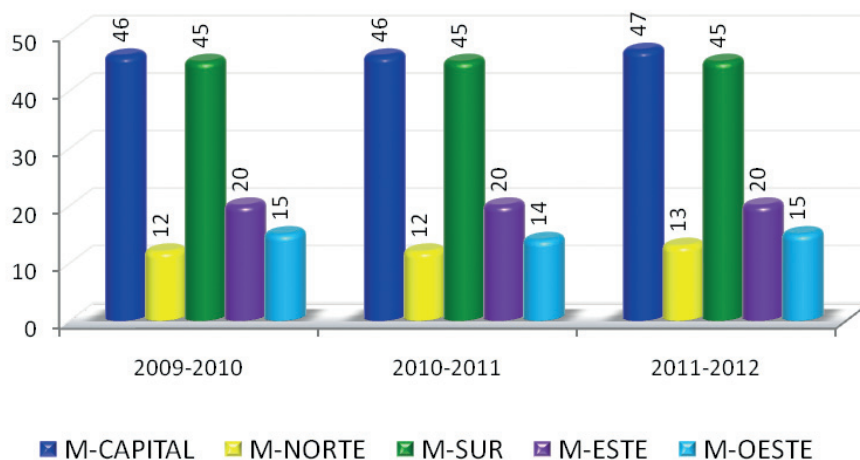

Gráfico nº 72. Centros públicos que imparten Ciclos Formativos por Áreas Territoriales. Curso 2011-2012.

El número total de alumnos evaluados en centros públicos en el curso 2011-2012 se ha incrementado en 2.179 respecto del curso 2010-2011. Se puede observar que esta tendencia viene produciéndose desde cursos anteriores.

Estos alumnos se distribuyen, por regímenes de horarios, de la siguiente manera:

Tabla CF-II. Alumnos evaluados en centros públicos según el régimen presencial

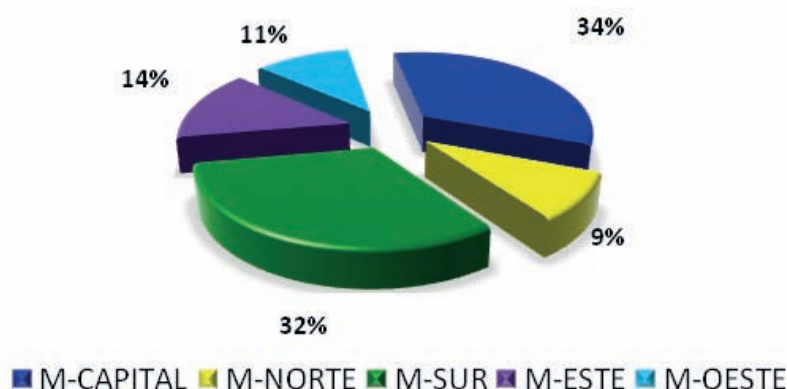
DAT	DIURNO				VESPERTINO				TOTAL			
	0809	0910	1011	1112	0809	0910	1011	1112	0809	0910	1011	1112
M-CAPITAL	12.071	13.729	14.499	15.060	4.479	5.317	5.831	6.233	16.550	19.046	20.330	21.293
M-NORTE	1.507	1.633	1.694	1.761	416	496	731	906	1.923	2.129	2.425	2.667
M-SUR	7.474	8.735	9.464	9.808	1.735	1.987	2.295	2.510	9.209	10.722	11.759	12.318
M-ESTE	3.087	3.496	3.712	3.841	531	602	711	840	3.618	4.098	4.423	4.681
M-OESTE	2.001	2.288	2.368	2.541	84	90	83	67	2.085	2.378	2.451	2.608
C. MADRID	26.140	29.881	31.737	33.011	7.245	8.492	9.651	10.556	33.385	38.373	41.388	43.567

Alumnos de Ciclos Formativos en régimen diurno y escala logarítmica. 2008-2009 a 2011-2012



Gráfico nº 73. Alumnos evaluados en Ciclos Formativos en régimen diurno por Áreas Territoriales.

Alumnos de Ciclos Formativos en régimen vespertino y escala logarítmica. 2008-2009 a 2011-2012

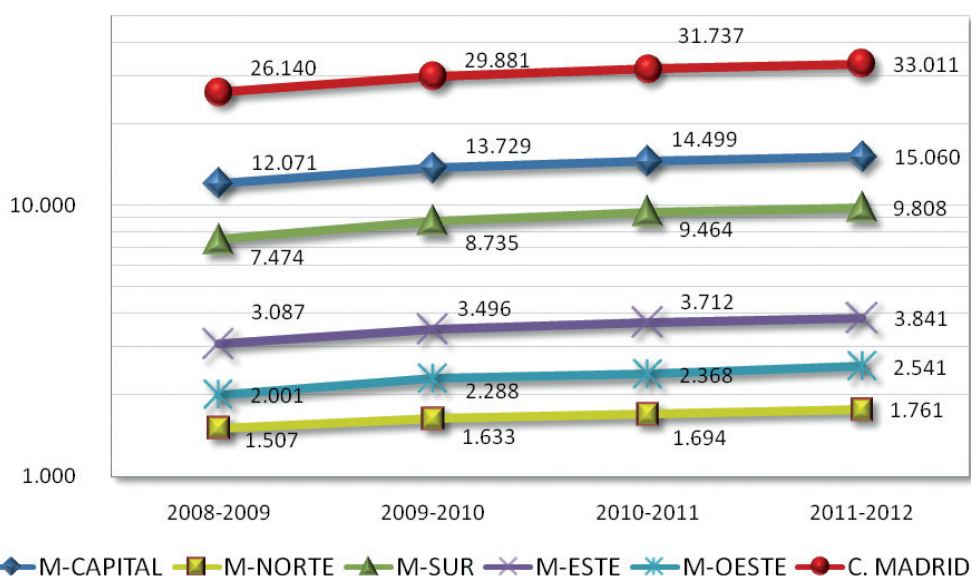

Gráfico nº 74. Alumnos evaluados en Ciclos Formativos en régimen vespertino por Áreas Territoriales.

Diurno-Vespertino. 2011-2012

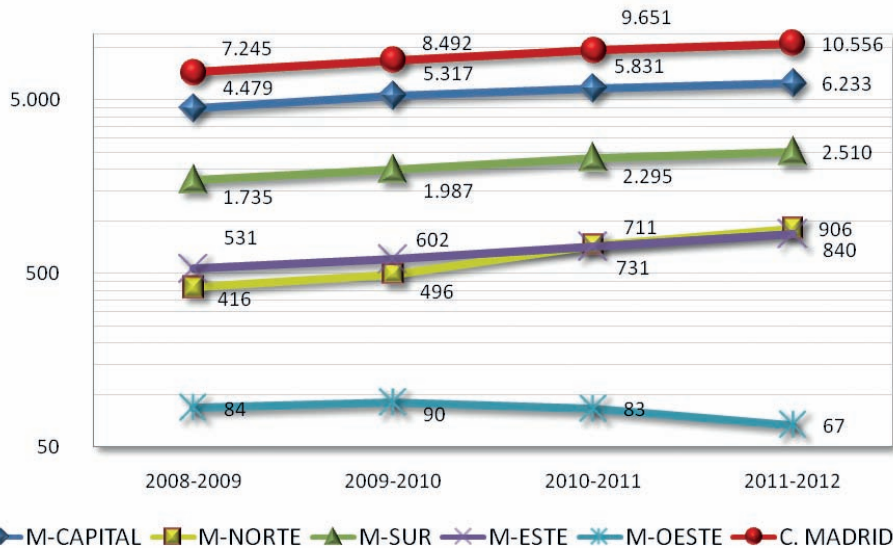

Gráfico nº 75. Alumnos evaluados en Ciclos Formativos en régimen vespertino y diurno.

Comparando los cursos 2010-11 y 2011-12, hay un incremento de 1.274 de alumnos en régimen diurno y de 905 alumnos en vespertino. Se confirma la tendencia ascendente anteriormente expuesta.

La Tabla CF-III es un desglose de Ciclos Formativos de Grado Medio (CFGM) y Ciclos Formativos de Grado Superior (CFGS). La distribución de enseñanzas sería la siguiente, según aparece en la Tabla CF-III y en los Gráficos nº 76, 77, 78 y 79.

Tabla CF-III. Número total de títulos y alumnos presenciales en centros Públicos por DAT y Comunidad

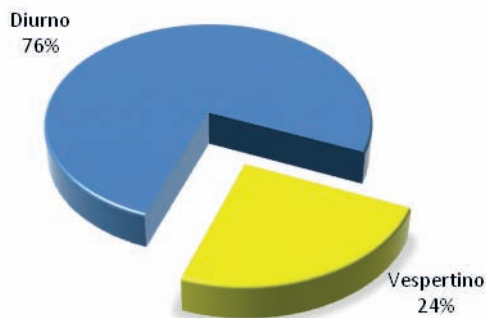
DAT	TÍTULOS DE CFGM			ALUMNOS DE CFGM			TÍTULOS DE CFGS			ALUMNOS DE CFGS		
	0910	1011	1112	0910	1011	1112	0910	1011	1112	0910	1011	1112
M-CAPITAL	40	39	39	7.718	8.227	8.478	65	67	68	11.328	12.103	12.815
M-NORTE	17	17	16	1053	1128	1183	22	24	24	1076	1.297	1484
M-SUR	28	28	31	5.515	6.075	6.295	41	42	46	5.207	5.684	6.023
M-ESTE	27	22	22	2.107	2.263	2.344	29	28	32	1.991	2.160	2.337
M-OESTE	25	23	24	1104	1.149	1.229	20	23	27	1274	1.302	1.379
C. MADRID	44	44	44 ¹	17.497	18.842	19.529	68	70	73 ²	20.876	22.546	24.038

¹ De los 44 títulos, 18 son de implantación L.O.E., los cuales han sido contabilizados además de sus correspondientes L.O.G.S.E.

² De los 73 títulos, 21 son de implantación L.O.E., los cuales han sido contabilizados además de sus correspondientes L.O.G.S.E.

En el año académico 2011-2012 el número de títulos de grado medio se mantiene, mientras que los de grado superior se incrementan respecto de la oferta de años anteriores. Ello es debido a que se han incluido 18 títulos de grado medio y 21 de grado superior regulados ya por la normativa derivada de la L.O.E.

En ciclos de grado medio ha habido un ascenso de 687 alumnos respecto al curso 2010-2011 y de 2.032 en relación al 2009-2010.

En ciclos de grado superior, ha habido un ascenso de 1.492 alumnos respecto al curso 2010-2011 y de 3.162 en relación al 2009-2010.

Títulos en Ciclos Formativos de Grado Medio



Gráfico nº 76. Número de títulos de Ciclos Formativos de Grado Medio por Áreas Territoriales y total de la C. Madrid.

Títulos en Ciclos Formativos de Grado Superior

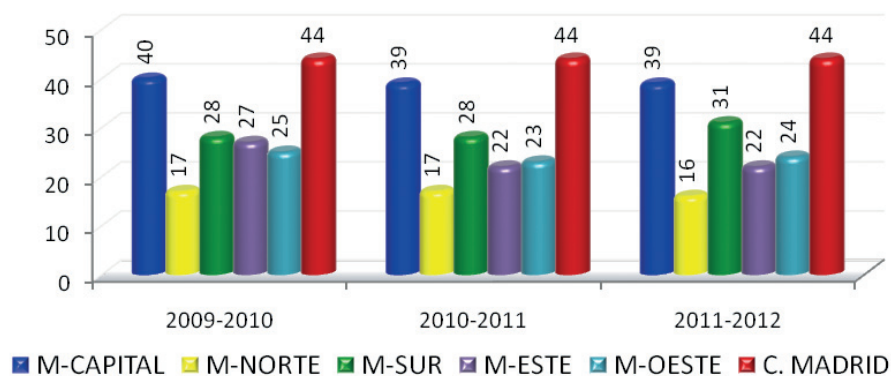

Gráfico nº 77. Número de títulos de Ciclos Formativos de Grado Superior por Áreas Territoriales y total de la C. Madrid.

Alumnos en Ciclos Formativos de Grado Medio

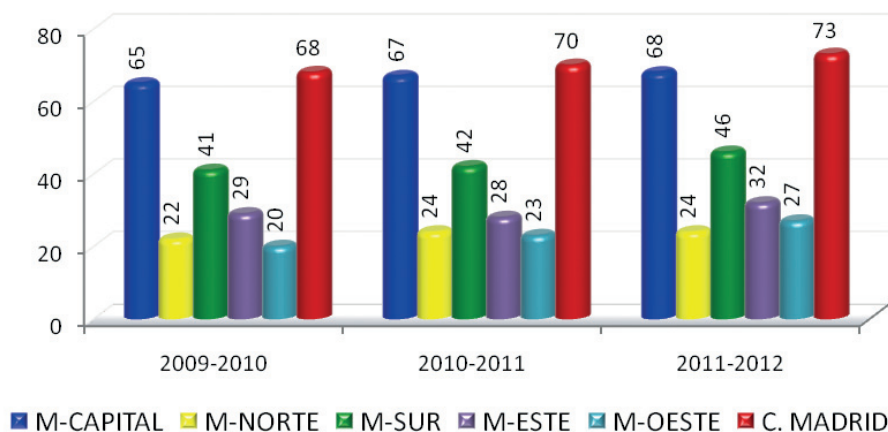

Gráfico nº 78. Alumnos evaluados en Ciclos Formativos de Grado Medio en régimen presencial, por Direcciones de Área Territorial.

Alumnos en Ciclos Formativos de Grado Superior

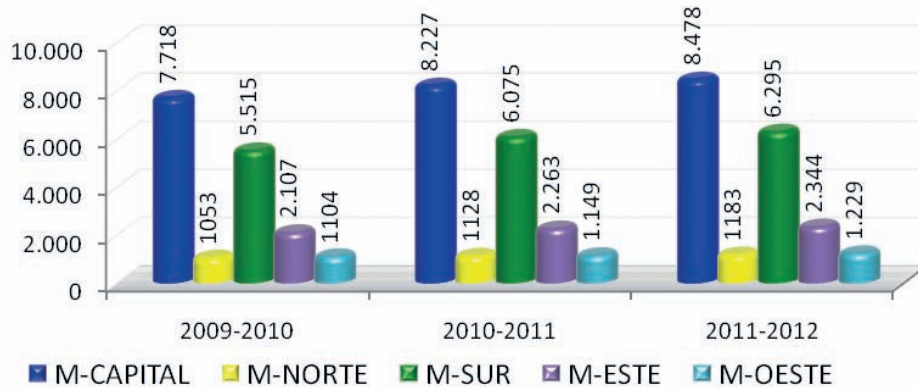

Gráfico nº 79. Alumnos evaluados en Ciclos Formativos de Grado Superior en régimen presencial, por Direcciones de Área Territorial.

6.3.1.2. Régimen a Distancia

Durante el curso 2011-2012 se imparten, igualmente, ciclos formativos en régimen de distancia. En la Tabla CF-IV, se muestra el número de alumnos que cursan estas enseñanzas en este régimen en la Comunidad de Madrid.

Tabla CF-IV. Alumnos evaluados en régimen a distancia (públicos y según LOGSE + LOE)

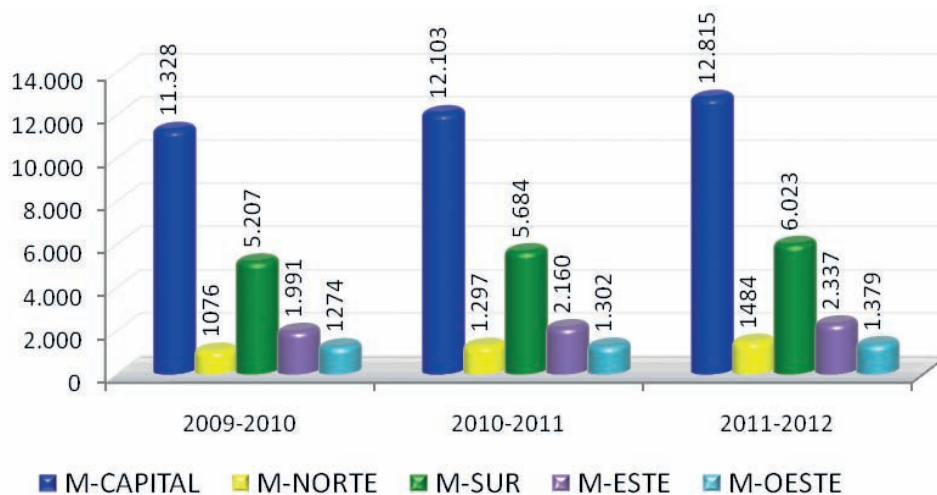
DAT	2009-2010	2010-2011	2011-2012
M-CAPITAL	369	475	471
M-NORTE	127	178	207
M-SUR	406	515	495
M-ESTE	192	213	86
M-OESTE	252	298	337
C. MADRID	1.346	1.679	1.596

Alumnos evaluados en régimen a distancia



Gráfico nº 80. Alumnos evaluados en Ciclos Formativos por Direcciones de Área Territorial en régimen a distancia.

Número y porcentaje de alumnos a distancia. 2011-2012

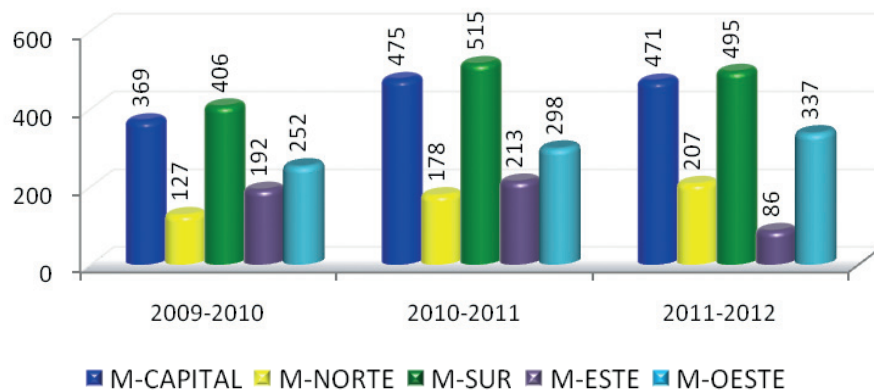

Gráfico nº 81. Alumnos evaluados en Ciclos Formativos por Direcciones de Área Territorial en régimen a distancia. Curso 2011-2012.

Tabla CF-V. Familias profesionales y ciclos impartidos en régimen a distancia por DAT. Curso 2011-2012

Grado	Duración	Familia Profesional	Clave	Ciclo	M-C	M-N	M-S	M-E	M-O
CGM	Cortos	ADMINISTRATIVO	ADM201	GESTIÓN ADMINISTRATIVA	Sí	Sí	Sí	Sí	Sí
CGS	Cortos	COMERCIO Y MARKETING	COM302	GESTIÓN COMERCIAL Y MARKETING	Sí	No	Sí	No	Sí
CGS	Largos	SERVICIOS SOCIOCULTURALES Y A LA COMUNIDAD	SSCS01	EDUCACIÓN INFANTIL	Sí	Sí	Sí	No	Sí

Tabla CF-VI. Ciclo de Gestión administrativa ADM201

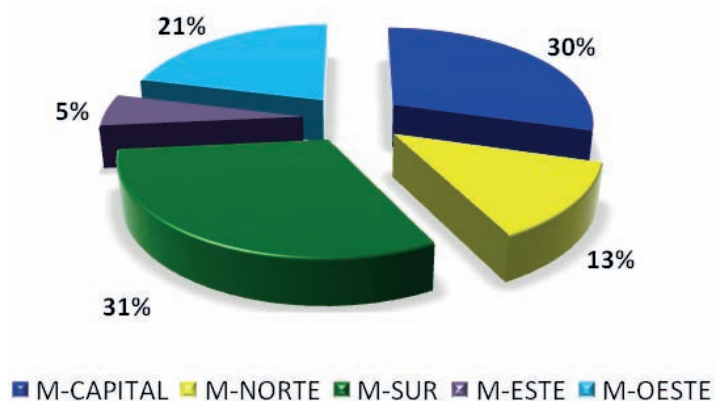
Ciclo Corto	Primer Curso						F.C.T.				
	N° Alumnos evaluados	% Promoción con todo superado	% Promoción con 1 mod. pte.	% Promoción Total	% No Promoción 1 pte.	% No Promoción 2 pte.	% No Promoción total	N° Alumnos evaluados	% Obtienen título	% No Titulan por 1 mod. pte.	% No Titulan total
Distancia	196	43,88%	6,63%	50,51%	2,04%	47,45%	49,49%	163	94,48%	0,61%	5,52%
Presencial	25	56,00%	16,00%	72,00%	0,00%	28,00%	28,00%	1.573	95,04%	0,76%	4,96%

Tabla CF-VII. Ciclo de comercio COM302

Ciclo Corto	Primer Curso						F.C.T.				
	N° Alumnos evaluados	% Promoción con todo superado	% Promoción con 1 mod. pte.	% Promoción Total	% No Promoción 1 pte.	% No Promoción 2 pte.	% No Promoción total	N° Alumnos evaluados	% Obtienen título	% No Titulan por 1 mod. pte.	% No Titulan total
Distancia	337	16,62%	0,00%	16,62%	10,68%	72,70%	83,38%	74	89,19%	0,00%	10,81%
Presencial	669	64,42%	10,31%	74,74%	0,60%	24,66%	25,26%	403	92,31%	3,23%	7,69%

Tabla CF-VIII. Ciclo de Educación Infantil SSCS01

Ciclo Largo	Primer Curso						Segundo Curso					
	N° Alumnos evaluados	% Promoción con todo superado	% Promoción con 1 o más mod. ptes.	% Promoción Total	% No Promoción 1 pte.	% No Promoción 2 pte.	N° Alumnos evaluados	% Obtienen título	% No Titulan por 1 pte.	% No Titulan por 2 ptes.	% No Titulan por 3 ptes.	% No Titulan total
Distancia	826	41,04%	0,36%	41,40%	14,04%	44,55%	0					
Presencial	1.284	80,37%	10,67%	91,04%	0,31%	8,64%	1.174	89,61%	2,81%	2,56%	5,09%	10,39%

*El título de Técnico de Educación Infantil está regulado por L.O.E.

6.3.2. Centros Privados

6.3.2.1. Régimen Presencial

En relación con la enseñanza de Formación Profesional en centros privados la Tabla CF-IX representa la distribución por D.A.T. del número de familias, número de títulos, alumnos y número de centros:

Tabla CF-IX. Número de familias, títulos, alumnos y centros privados por DAT y Comunidad en régimen presencial

DAT	Nº FAMILIAS			Nº TÍTULOS			Nº ALUMNOS			Nº CENTROS		
	0910	1011	1112	0910	1011	1112	0910	1011	1112	0910	1011	1112
M-CAPITAL	18	18	20	67	68	73	9.968	10.885	11.319	66	68	74
M-NORTE	11	11	11	21	19	19	730	820	856	6	6	6
M-SUR	16	18	18	43	42	49	2.535	2.831	3.316	12	13	16
M-ESTE	4	6	9	4	6	14	365	445	599	3	5	7
M-OESTE	8	9	10	16	17	20	925	912	927	5	5	9
C. MADRID	19	20	21	77	74	82*	14.523	15.893	17.017	92	97	112

* De los 82 títulos, 20 son de implantación L.O.E. en 2011-2012.

Alumnos de Ciclos evaluados en Centros Privados y régimen presencial



Gráfico nº 82. Alumnos evaluados en Ciclos Formativos por Áreas Territoriales en centros privados.

Alumnos 2011-2012. Presencial y Privados

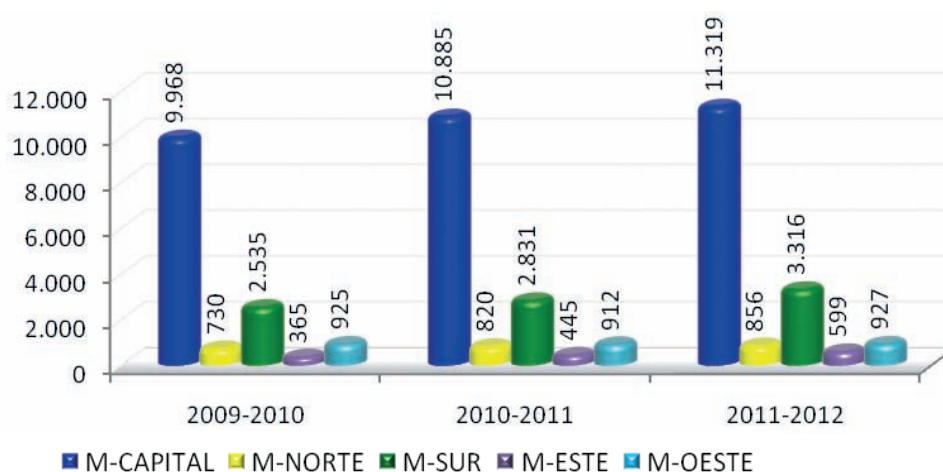

Gráfico nº 83. Alumnos evaluados y porcentajes por Áreas Territoriales en centros privados.

Centros Privados que imparten Ciclos en régimen presencial

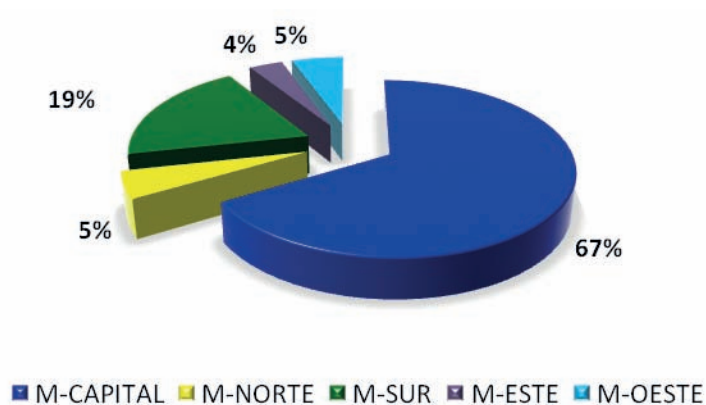

Gráfico nº 84. Centros privados que imparten Ciclos Formativos por Direcciones de Área Territorial y total de la Comunidad de Madrid.

Centros Privados en régimen presencial. 2011-2012

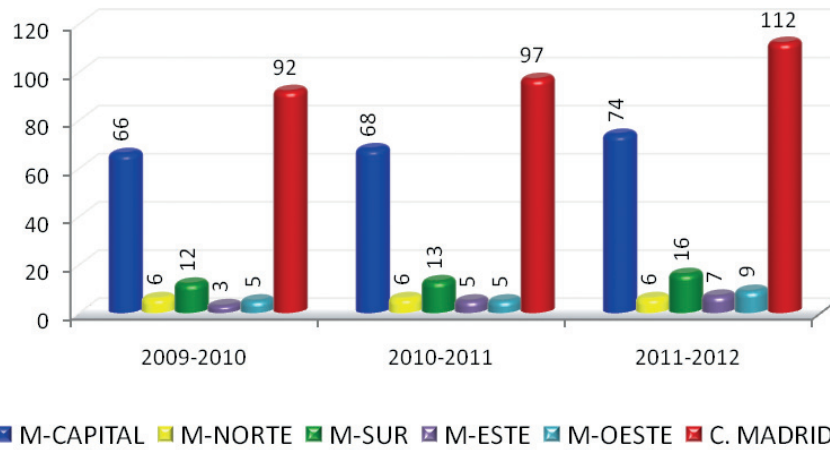

Gráfico nº 85. Centros privados y porcentajes por Áreas Territoriales.

En la Tabla CF-X y en los gráficos números 86 y 87 se presentan por D.A.T. el número de alumnos evaluados en centros privados de los regímenes diurno y vespertino en los cursos 2009-2010 a 2011-2012 así como el total de la Comunidad.

Tabla CF-X. Alumnos evaluados según el régimen presencial

DAT	DIURNO				VESPERTINO				TOTAL			
	08-09	09-10	10-11	11-12	08-09	09-10	10-11	11-12	08-09	09-10	10-11	11-12
M-CAPITAL	4.075	7.934	8.771	8.896	759	2.034	2.114	2.423	4.834	9.968	10.885	11.319
M-NORTE	361	633	716	729	20	97	104	127	381	730	820	856
M-SUR	800	1.873	1.965	2.149	230	662	866	1.167	1.030	2.535	2.831	3.316
M-ESTE	164	317	399	540	0	48	46	59	164	365	445	599
M-OESTE	143	506	561	579	139	419	351	348	282	925	912	927
C. MADRID	5.543	11.263	12.412	12.893	1.148	3.260	3.481	4.124	6.691	14.523	15.893	17.017

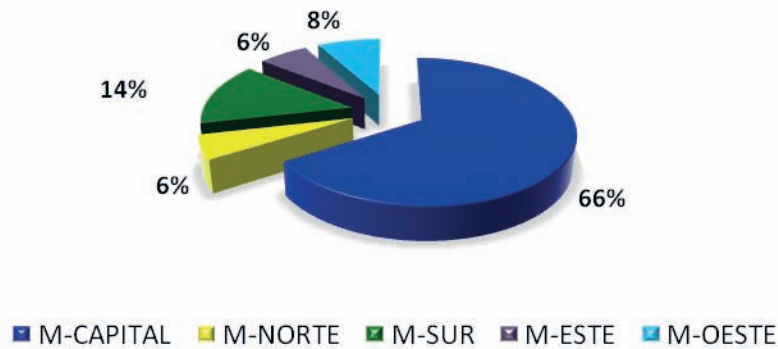
Alumnos de Ciclos Formativos en régimen diurno y escala logarítmica



Gráfico nº 86. Alumnos evaluados en Ciclos Formativos de centros privados en régimen diurno.

Alumnos de Ciclos Formativos en régimen vespertino y escala logarítmica

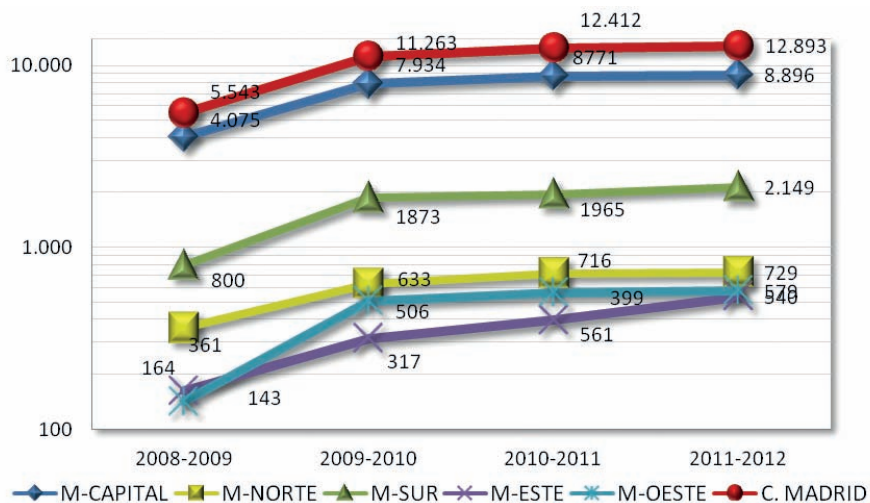

Gráfico nº 87. Alumnos evaluados en Ciclos Formativos de centros privados en régimen vespertino.

Diurno-Vespertino. 2011-2012

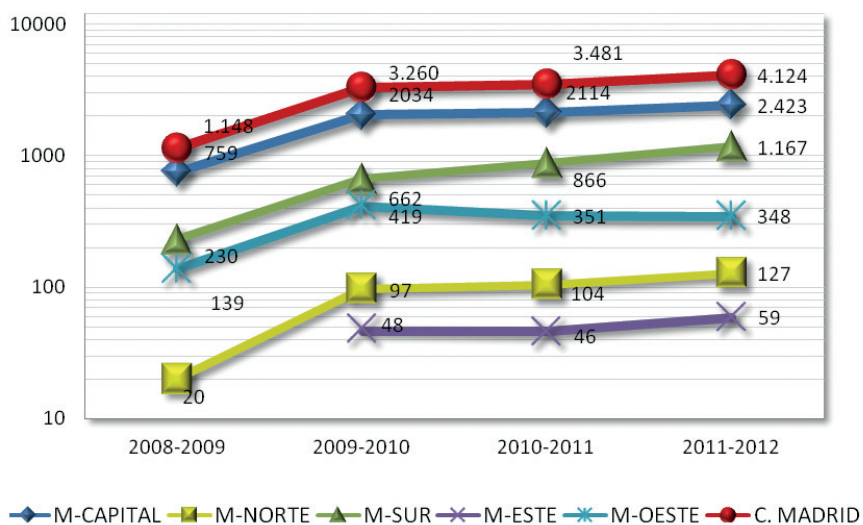

Gráfico nº 88. Alumnos evaluados en Ciclos Formativos de centros privados según régimen.

Tabla CF-XI. Número total de títulos y alumnos presenciales por DAT y C. de Madrid en C. Privados

DAT	TÍTULOS DE CFGM			ALUMNOS DE CFGM			TÍTULOS DE CFGS			ALUMNOS DE CFGS		
	0910	1011	1112	0910	1011	1112	0910	1011	1112	0910	1011	1112
M-CAPITAL	24	26	27	4.172	4.594	4.544	43	42	46	5.796	6.291	6.775
M-NORTE	11	11	11	467	516	513	10	8	8	263	304	343
M-SUR	20	18	19	1.586	1.562	1.599	23	24	30	949	1.269	1.717
M-ESTE	4	6	10	365	445	525	0	0	4	0	0	74
M-OESTE	3	3	5	220	226	228	13	14	15	705	686	699
C. MADRID	29	28	29*	6.810	7.343	7.409	48	46	53**	7.713	8.550	9.608

* 12 títulos son de implantación L.O.E. en 2011-2012.

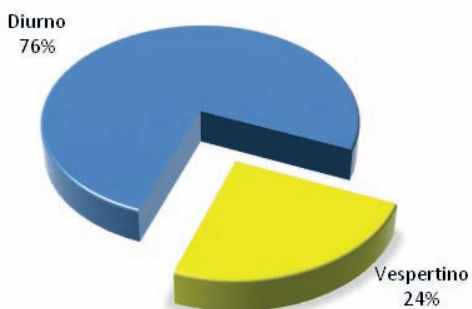
** 18 títulos son de implantación L.O.E. en 2011-2012.

Títulos en Ciclos Formativos de Grado Medio



Gráfico nº 89. Número de títulos de Ciclos Formativos de Grado Medio en centros privados por Direcciones de Área Territorial.

Títulos en Ciclos Formativos de Grado Superior

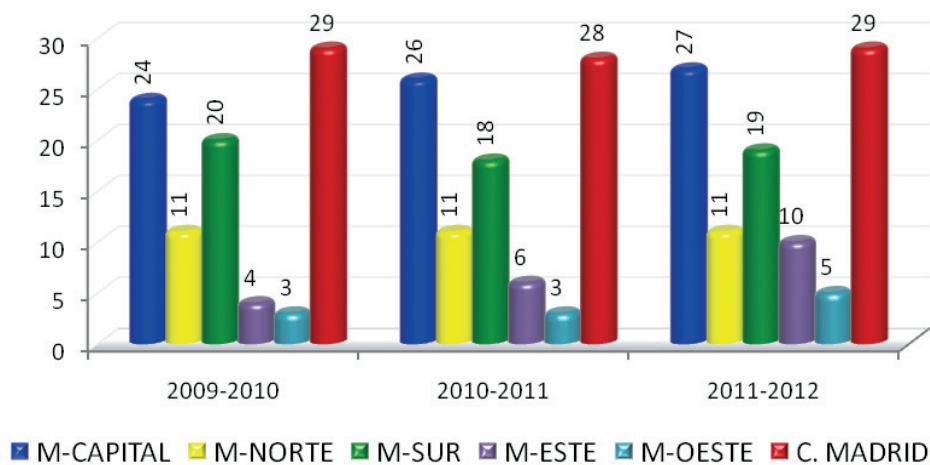

Gráfico nº 90. Número de títulos de Ciclos Formativos de Grado Superior en centros privados por Direcciones de Área Territorial.

Alumnos en Ciclos Formativos de Grado Medio

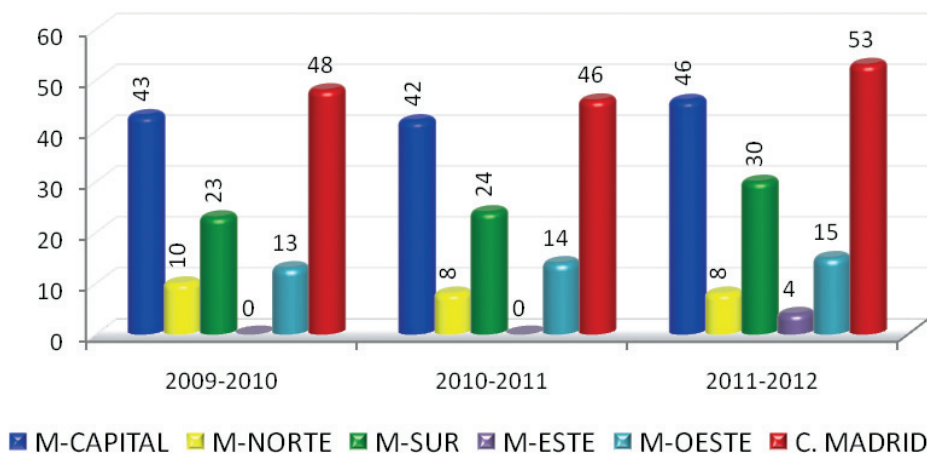

Gráfico nº 91. Alumnos evaluados en Ciclos Formativos de Grado Medio en régimen presencial, por Direcciones de Área Territorial.

Alumnos en Ciclos Formativos de Grado Superior

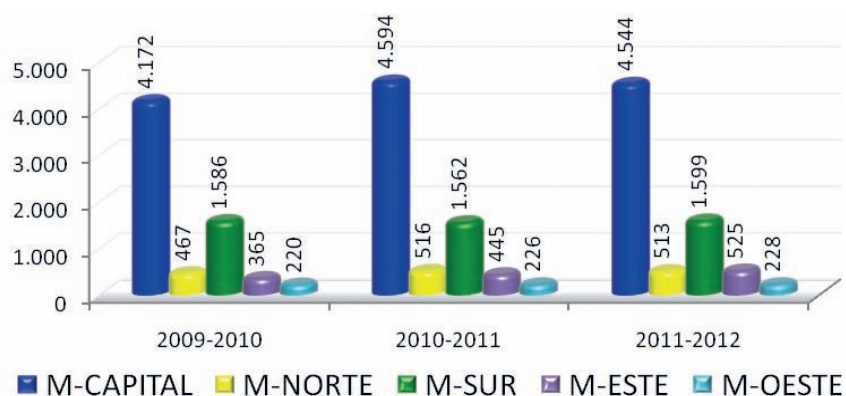

Gráfico nº 92. Alumnos evaluados en Ciclos Formativos de Grado Superior en régimen presencial, por Direcciones de Área Territorial.

6.3.2.2. Régimen a Distancia

Durante el curso 2011-2012 se imparten, igualmente, ciclos formativos en régimen de distancia en centros privados. En la Tabla CF-XI-B, se muestra el número de alumnos que cursan estas enseñanzas en este régimen en la Comunidad de Madrid, todos en centros de la D.A.T. Madrid - Capital.

Tabla CF-XI-B. Ciclos formativos en centros privados de la Comunidad de Madrid (Capital) en régimen a distancia. Curso 2011-2012

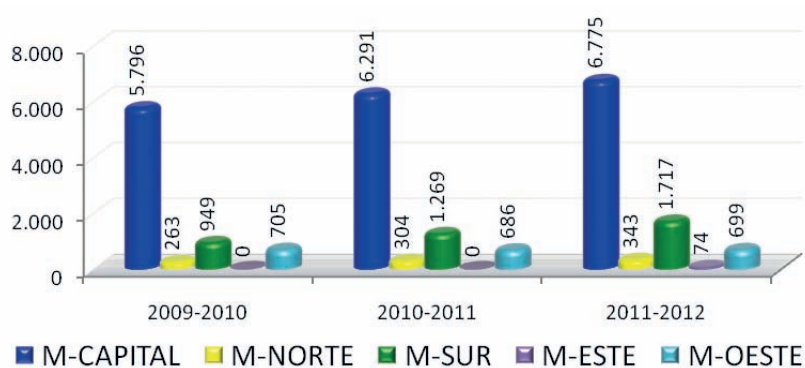
Ciclo			Curso 1º		Curso 2º o FCT		Ley
			Alumnos	Promocionan	Alumnos	Titulan	
CORTO	COM302	Gestión Comercial y Marketing	63	50,79%	13	84,62%	
LARGO	IFCS01	Administración de sistemas informáticos en red	72	56,94%	33	45,45%	LOE
LARGO	SANM02	Emergencias sanitarias	341	95,89%	202	97,03%	LOE
LARGO	SANS01	Audiología protésica	64	95,31%	90	98,89%	LOE
Total: 279			540		338		

6.3.3. Datos totales de evaluación en régimen presencial en la Comunidad de Madrid. Curso 2011-2012

En la Tabla CF-XII se recogen los datos globales de los Ciclos Formativos impartidos en régimen presencial según el número de familias, títulos, alumnos y centros correspondientes:

Tabla CF-XII. Datos totales de evaluación en la Comunidad de Madrid. Curso 2011-2012

CENTROS	Nº FAMILIAS	Nº TITULOS	Nº ALUMNOS	Nº CENTROS
PÚBLICOS	25	117	43.567	140
PRIVADOS	21	82	17.017	112
C. MADRID	25	124	60.584	252

Transformado en porcentajes, teniendo en cuenta en la columna de familias profesionales, el número de ellas implantadas en la Comunidad de Madrid queda la siguiente tabla:

Tabla CF-XIII. Datos porcentuales de evaluación en la Comunidad de Madrid. Curso 2011-2012

CENTROS	% FAMILIAS	% TITULOS	% ALUMNOS	% CENTROS
PÚBLICOS	100,00%	94,35%	71,91%	55,56%
PRIVADOS	84,00%	66,13%	28,09%	44,44%
C. MADRID	100,00%	100,00%	100,00%	100,00%

6.4. Resultados generales de evaluación. Curso 2011-2012

A continuación se recogen los resultados obtenidos por los alumnos que cursaron estas enseñanzas en régimen presencial durante el curso 2011-2012. Aparecen separados los Ciclos Formativos cortos de duración de cuatro trimestres (de un curso escolar y el primer trimestre del siguiente) Ciclos formativos largos de seis trimestres de duración, que abarcan dos cursos escolares completos.

Los resultados se tabulan tomando como referencia toda la Comunidad de Madrid y no las Direcciones de Área Territoriales, ya que en la Formación Profesional Específica la zonificación se realiza para el conjunto de la Comunidad, puesto que la implantación tiene como prioridad el entorno productivo y el tejido empresarial.

6.4.1. Ciclos Formativos Cortos (cuatro trimestres de duración)

En la Tabla CF-XIV se muestra el número de alumnos evaluados y los porcentajes de promoción y titulación alcanzados durante el curso 2011-2012 en centros públicos, centros privados y en el total de la Comunidad de Madrid.

Tabla CF-XIV. Ciclos formativos cortos en la Comunidad de Madrid. Curso 2011-2012. LOGSE

Titularidad	PRIMERO			FCT		
	Nº alumnos evaluados	Nº alumnos que promocionan	% alumnos que promocionan	Nº alumnos evaluados	Nº alumnos que titulan	% titulación
PÚBLICOS	4.522	3.139	69,42%	4.302	4.091	95,10%
PRIVADOS	2.079	1.612	77,54%	1.913	1.851	96,76%
C. MADRID	6.601	4.751	71,97%	6.215	5.942	95,61%

Se observa en estos datos que no existen diferencias significativas de promoción y titulación entre centros públicos y privados.

Reparto Público-Privado de los Ciclos Cortos



Gráfico nº 93. Ciclos Formativos de cuatro trimestres en régimen presencial en la Comunidad. Curso 2011-2012.

6.4.1.1. Ciclos formativos de Grado Medio

En la Tabla CF-XV se muestra el número de alumnos evaluados y los porcentajes de promoción y titulación alcanzados durante el curso 2011-2012 en centros públicos, privados y en la Comunidad de Madrid.

Tabla CF-XV. Ciclos Formativos de Grado Medio cortos en la Comunidad de Madrid. Curso 2011-2012. LOGSE

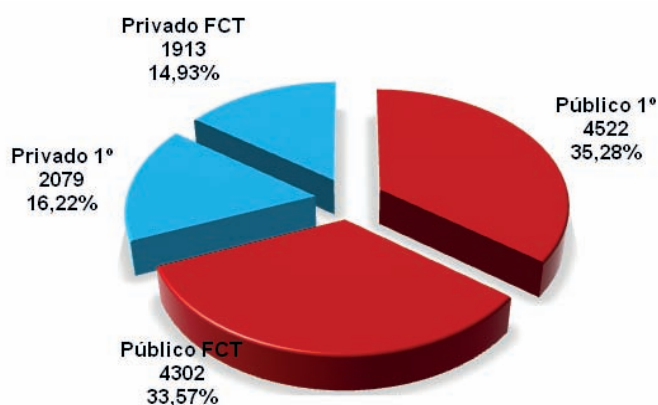
Titularidad	PRIMERO			FCT		
	Nº alumnos evaluados	Nº alumnos que promocionan	% alumnos que promocionan	Nº alumnos evaluados	Nº alumnos que titulan	% titulación
PÚBLICOS	2.948	1.908	64,72%	3.082	2.927	94,97%
PRIVADOS	1.235	903	73,12%	1.313	1.269	96,65%
C. MADRID	4.183	2.811	67,20%	4.395	4.196	95,47%

6.4.1.2. Ciclos Formativos de Grado Superior

En la Tabla CF-XVI se muestra el número de alumnos evaluados y los porcentajes de promoción y titulación alcanzados durante el curso 2011-2012 en centros públicos, privados y en la Comunidad de Madrid.

Tabla CF-XVI. Ciclos Formativos de Grado Superior cortos en la Comunidad de Madrid. Curso 2011-2012. LOGSE

Titularidad	PRIMERO			FCT		
	Nº alumnos evaluados	Nº alumnos que promocionan	% alumnos que promocionan	Nº alumnos evaluados	Nº alumnos que titulan	% titulación
PÚBLICOS	1.574	1.231	78,21%	1.220	1.164	95,41%
PRIVADOS	844	709	84,00%	600	582	97,00%
C. MADRID	2.418	1.940	80,23%	1.820	1.746	95,93%

6.4.1.3. Diagrama Sectorial del alumnado de Ciclos Cortos

Reparto Grado Medio - Superior de los Ciclos Cortos



Gráfico nº 94. Ciclos Formativos cortos en régimen presencial en la Comunidad de Madrid. L.O.G.S.E. Curso 2011-2012.

6.4.2. Ciclos Formativos Largos (seis trimestres de duración)

En la siguiente tabla se muestra el número de alumnos evaluados y los porcentajes de promoción y titulación alcanzados durante el curso 2011-2012 en centros públicos, privados y en la Comunidad.

Tabla CF-XVII. Ciclos Formativos largos en la Comunidad de Madrid. Curso 2011-2012. LOGSE

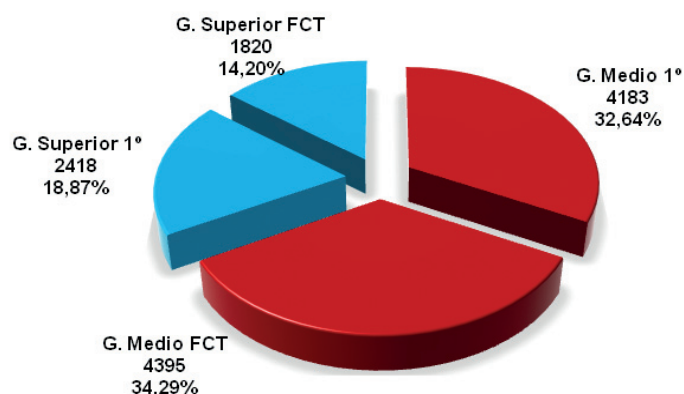
Titularidad	PRIMERO			SEGUNDO		
	Nº alumnos evaluados	Nº alumnos que Promocionan	% alumnos que Promocionan	Nº alumnos evaluados	Nº alumnos que Titulan	% Titulación
PÚBLICOS	8.207	5.993	73,02%	9.283	7.024	75,67%
PRIVADOS	3.763	3.118	82,86%	3.412	2.954	86,58%
C. MADRID	11.970	9.111	76,12%	12.695	9.978	78,60%

Tabla CF-XVIII. Ciclos Formativos largos en la Comunidad de Madrid. Curso 2011-2012. LOE

PÚBLICOS	11.834	7.418	62,68%	5.419	3.797	70,07%
PRIVADOS	4.092	2.987	73,00%	1.758	1.414	80,43%
C. MADRID	15.926	10.405	65,33%	7.177	5.211	72,61%

Reparto Público - Privado de los Ciclos Largos LOE + LOGSE



Gráfico nº 95. Ciclos Formativos largos en régimen presencial en la Comunidad. L.O.G.S.E. y L.O.E. Reparto por Titularidad. Curso 2011-2012.

6.4.2.1. Ciclos Formativos de Grado Medio

Tabla CF-XIX. Ciclos Formativos de Grado Medio largos en la Comunidad de Madrid. Curso 2011-2012. LOGSE

Titularidad	PRIMERO			SEGUNDO		
	Nº alumnos evaluados	Nº alumnos que promocionan	% alumnos que promocionan	Nº alumnos evaluados	Nº alumnos que titulan	% titulación
PÚBLICOS	1.550	915	59,03%	2.143	1.334	62,25%
PRIVADOS	640	451	70,47%	641	510	79,56%
C. MADRID	2.190	1.366	62,37%	2.784	1.844	66,24%

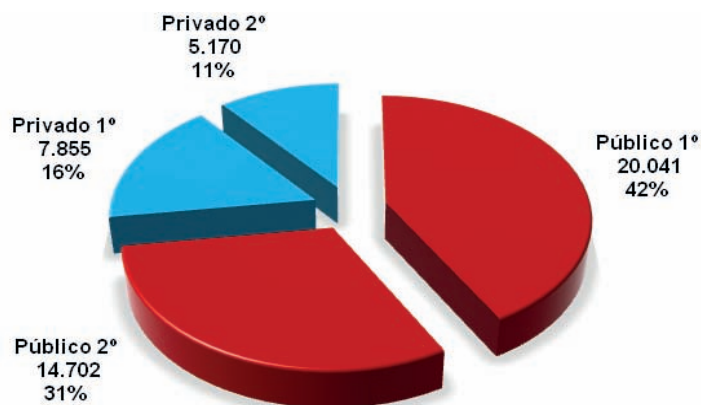
Tabla CF-XX. Ciclos Formativos de Grado Medio largos en la Comunidad de Madrid. Curso 2011-2012. LOE

PÚBLICOS	6.934	3.888	56,07%	2.872	1.811	63,06%
PRIVADOS	2.624	1.783	67,95%	956	721	75,42%
C. MADRID	9.558	5.671	59,33%	3.828	2.532	66,14%

6.4.2.2. Ciclos Formativos de Grado Superior

Tabla CF-XXI. Ciclos Formativos de Grado Superior largos en la Comunidad de Madrid. Curso 2011-2012. LOGSE

Titularidad	PRIMERO			SEGUNDO		
	Nº alumnos evaluados	Nº alumnos que promocionan	% alumnos que promocionan	Nº alumnos evaluados	Nº alumnos que titulan	% titulación
PÚBLICOS	6.657	5.078	76,28%	7.140	5.690	79,69%
PRIVADOS	3.123	2.667	85,40%	2.771	2.444	88,20%
C. MADRID	9.780	7.745	79,19%	9.911	8.134	82,07%

Tabla CF-XXII. Ciclos Formativos de Grado Superior largos en la Comunidad de Madrid. Curso 2011-2012. LOE

PÚBLICOS	4.900	3.530	72,04%	2.547	1.986	77,97%
PRIVADOS	1.468	1.204	82,02%	802	693	86,41%
C. MADRID	6.368	4.734	74,34%	3.349	2.679	79,99%

6.4.2.3. Diagrama Sectorial de los Ciclos Largos

Reparto Grado Medio - Superior de los Ciclos Largos LOE+LOGSE



Gráfico nº 96. Ciclos Formativos largos en régimen presencial en la Comunidad de Madrid. L.O.G.S.E. y L.O.E. Reparto por grado. Curso 2011-2012.

6.5. Evaluación de los ciclos por familias profesionales

6.5.1. Datos generales

En la tabla CF-XXIII, se muestra el número de alumnos evaluados en centros públicos y privados por familias profesionales.

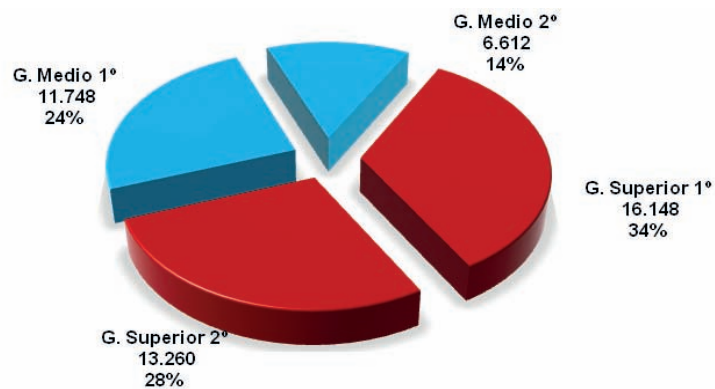
Tabla CF-XXIII. Nº Alumnos evaluados en centros públicos y privados por familias profesionales. Curso 2011-2012

Clave	Familia profesional	LEY	Público	Privado	C. Madrid
ACA	ACTIVIDADES AGRARIAS		227		227
ADG	ADMINISTRACIÓN Y GESTIÓN	LOE	1.814	1.205	3.019
ADM	ADMINISTRATIVO		4.395	1.793	6.188
AFD	ACTIVIDADES FÍSICAS Y DEPORTIVAS		1.764	868	2.632
AGA	AGRARIA	LOE	52		52
ARG	ARTES GRÁFICAS		737	282	1.019
CIS	COMUNICACIÓN, IMAGEN Y SONIDO		2.345	1.291	3.636
COM	COMERCIO Y MARKETING		1.708	904	2.612
ELE	ELECTRICIDAD Y ELECTRÓNICA		2.494	826	3.320
ELE	ELECTRICIDAD Y ELECTRÓNICA	LOE	1.858	559	2.417

Tabla CF-XXIII. Nº Alumnos evaluados en centros públicos y privados por familias profesionales. Curso 2011-2012 (continuación)

Clave	Familia profesional	LEY	Público	Privado	C. Madrid
EOC	EDIFICACIÓN Y OBRA CIVIL		359	52	411
EOC	EDIFICACIÓN Y OBRA CIVIL	LOE	191	64	255
FME	FABRICACIÓN MECÁNICA		108	58	166
FME	FABRICACIÓN MECÁNICA	LOE	804	214	1.018
HOT	HOSTELERÍA Y TURISMO		250	8	258
HOT	HOSTELERÍA Y TURISMO	LOE	2.174	443	2.617
IFC	INFORMÁTICA Y COMUNICACIONES	LOE	4.034	1.976	6.010
IMA	INSTALACIÓN Y MANTENIMIENTO	LOE	298		298
IMP	IMAGEN PERSONAL		2.458	428	2.886
INA	INDUSTRIAS ALIMENTARIAS		22		22
INA	INDUSTRIAS ALIMENTARIAS	LOE	218	13	231
INF	INFORMÁTICA		705	215	920
MAM	MADERA Y MUEBLE		197		197
MSP	MANTENIMIENTO Y SERVICIOS A LA PRODUCCIÓN		535	220	755
MVA	MANTENIMIENTO DE VEHÍCULOS AUTOPROPULSADOS		994	169	1.163
QUI	QUÍMICA		272		272
QUI	QUÍMICA	LOE	461	34	495
SAN	SANIDAD		4.904	3.088	7.992
SAN	SANIDAD	LOE	1.032	240	1.272
SSC	SERVICIOS SOCIOCULTURALES Y A LA COMUNIDAD		1.840	965	2.805
SSC	SERVICIOS SOCIOCULTURALES Y A LA COMUNIDAD	LOE	1.803	655	2.458
TCP	TEXTIL, CONFECCIÓN Y PIEL	LOE	194	24	218
TMV	TRANSPORTE Y MANTENIMIENTO DE VEHÍCULOS	LOE	2.320	423	2.743

Alumnos por familias profesionales ordenados de mayor a menor 2011-2012



Tabla CF-XXIV. Resultado de la evaluación final de los alumnos de ciclos. Curso 2011-2012

Primer Curso							Segundo Curso/F.C.T.					
Nº Alumnos evaluados	% Prom. con todo superado	%Promo 1 pte* no superada	% Promo. Total	% No Prom. 1 pte.	% No Prom. 2 pte.	% No Prom. Total	Nº Alumnos evaluados	% Obtienen título	% No obtienen ** título por tener			% No Titulan total
									1 mod.	2 mod.	3 mod.	

6.5.2. FAMILIA DE ACTIVIDADES AGRARIAS**ACA204 JARDINERÍA. CICLO LARGO (CGM)**

C. PÚBLICOS	0						38	94,74%	0,00%	2,63%	2,63%	5,26%
C. MADRID	0						38	94,74%	0,00%	2,63%	2,63%	5,26%

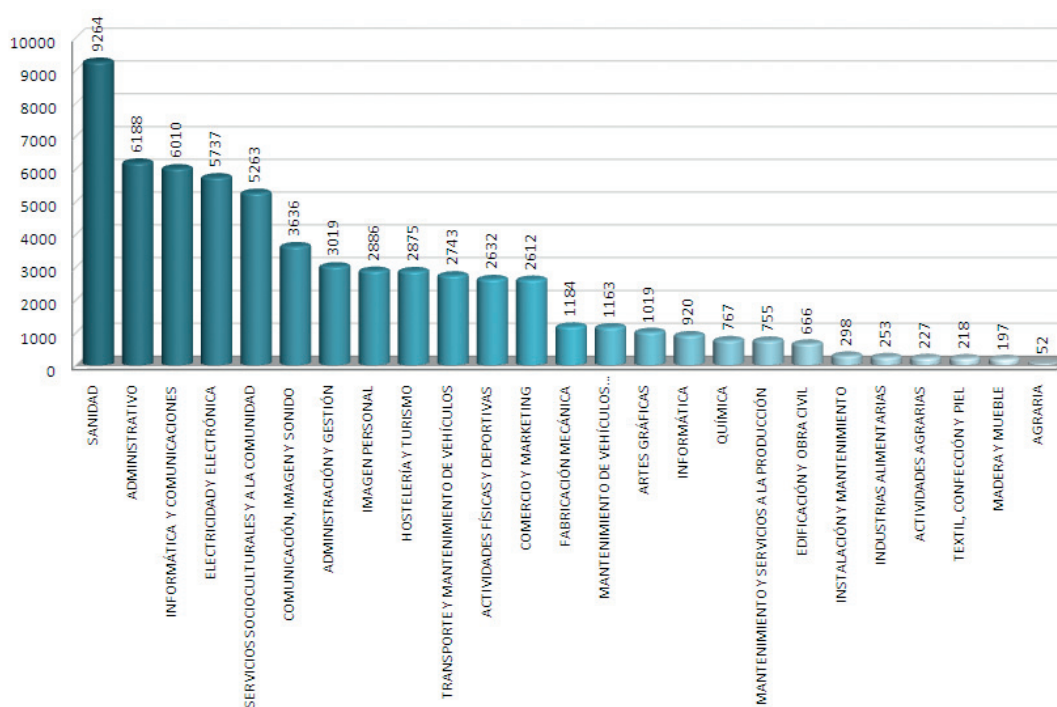
ACA302 GESTIÓN Y ORGANIZACIÓN DE LOS RECURSOS NATURALES Y PAISAJÍSTICOS. CICLO LARGO (CGS)

C. PÚBLICOS	84	70,24%	13,10%	83,33%	0,00%	16,67%	16,67%	105	83,81%	1,90%	1,90%	12,38%	16,19%
C. MADRID	84	70,24%	13,10%	83,33%	0,00%	16,67%	16,67%	105	83,81%	1,90%	1,90%	12,38%	16,19%

6.5.3. FAMILIA DE ACTIVIDADES FÍSICAS Y DEPORTIVAS**AFD201 CONDUCCIÓN DE ACTIVIDADES FÍSICO-DEPORTIVAS EN EL MEDIO NATURAL. CICLO CORTO (CGM)**

C. PÚBLICOS	55	58,18%	12,73%	70,91%	1,82%	27,27%	29,09%	41	92,68%	4,88%			7,32%	FCT
C. PRIVADOS	127	51,18%	7,87%	59,06%	3,94%	37,01%	40,94%	74	100,00%	0,00%			0,00%	FCT
C. MADRID	182	53,30%	9,34%	62,64%	3,30%	34,07%	37,36%	115	97,39%	1,74%			2,61%	FCT

AFD301 ANIMACIÓN DE ACTIVIDADES FÍSICAS Y DEPORTIVAS. CICLO LARGO (CGS)

C. PÚBLICOS	932	72,85%	11,91%	84,76%	0,00%	15,24%	15,24%	736	84,65%	3,94%	2,72%	8,70%	15,35%
C. PRIVADOS	387	66,41%	15,50%	81,91%	0,26%	17,83%	18,09%	280	88,93%	6,07%	1,43%	3,57%	11,07%
C. MADRID	1.319	70,96%	12,96%	83,93%	0,08%	16,00%	16,07%	1.016	85,83%	4,53%	2,36%	7,28%	14,17%

6.5.4. FAMILIA DE ADMINISTRACIÓN Y GESTIÓN**ADGM01 GESTIÓN ADMINISTRATIVA. CICLO LARGO (CGM)**

C. PÚBLICOS	1.814	37,05%	23,21%	60,25%	0,00%	39,75%	39,75%	0						LOE
C. PRIVADOS	1.114	47,49%	18,31%	65,80%	1,62%	32,59%	34,20%	55	98,18%	1,82%	0,00%	0,00%	1,82%	LOE
C. MADRID	2.928	41,02%	21,35%	62,36%	0,61%	37,02%	37,64%	55	98,18%	1,82%	0,00%	0,00%	1,82%	LOE

ADGS02 ADMINISTRACIÓN Y FINANZAS. CICLO LARGO (CGS)

C. PRIVADOS	19	78,95%	10,53%	89,47%	0,00%	10,53%	10,53%	17	94,12%	5,88%	0,00%	0,00%	5,88%	LOE
C. MADRID	19	78,95%	10,53%	89,47%	0,00%	10,53%	10,53%	17	94,12%	5,88%	0,00%	0,00%	5,88%	LOE

6.5.5. FAMILIA DE ADMINISTRATIVO**ADM201 GESTIÓN ADMINISTRATIVA. CICLO CORTO (CGM)**

C. PÚBLICOS	0							1.115	94,17%	0,36%			5,83%	FCT
C. PRIVADOS	25	56,00%	16,00%	72,00%	0,00%	28,00%	28,00%	458	97,16%	1,75%			2,84%	FCT
C. MADRID	25	56,00%	16,00%	72,00%	0,00%	28,00%	28,00%	1.573	95,04%	0,76%			4,96%	FCT

ADM301 ADMINISTRACIÓN Y FINANZAS. CICLO LARGO (CGS)

C. PÚBLICOS	1.564	54,41%	17,97%	72,38%	0,06%	27,56%	27,62%	1.271	77,89%	4,88%	3,70%	13,53%	22,11%
C. PRIVADOS	647	66,00%	13,14%	79,13%	1,08%	19,78%	20,87%	471	83,86%	9,13%	1,06%	5,94%	16,14%
C. MADRID	2.211	57,80%	16,55%	74,36%	0,36%	25,28%	25,64%	1.742	79,51%	6,03%	2,99%	11,48%	20,49%

ADM302 SECRETARIADO. CICLO CORTO (CGS)

C. PÚBLICOS	260	67,31%	6,54%	73,85%	0,38%	25,77%	26,15%	185	95,14%	1,08%			4,86%	FCT
C. PRIVADOS	107	81,31%	5,61%	86,92%	0,00%	13,08%	13,08%	85	96,47%	3,53%			3,53%	FCT
C. MADRID	367	71,39%	6,27%	77,66%	0,27%	22,07%	22,34%	270	95,56%	1,85%			4,44%	FCT

Notas: Todos los valores medios están calculados sobre los turnos diurno + vespertino.

*En el caso de Ciclos formativos largos (LOE) representa el % de promoción con 1 o más módulos pdtes.

**A partir de la implantación de Ciclos formativos largos (LOE) se incorporan resultados hasta 3 módulos pdtes.

Nº Alumnos evaluados	Primer Curso						Segundo Curso/F.C.T.					
	% Prom. con todo superado	%Promo 1 pte* no superada	% Promo. Total	% No Prom. 1 pte.	% No Prom. 2 pte.	% No Prom. Total	Nº Alumnos evaluados	% Obtienen título	% No obtienen ** título por tener			% No Titulan total
									1 mod.	2 mod.	3 mod.	

6.5.6. FAMILIA DE AGRARIA**AGAM03 JARDINERÍA Y FLORISTERÍA. CICLO LARGO (CGM)**

C. PÚBLICOS	52	57,69%	7,69%	65,38%	0,00%	34,62%	34,62%	0						LOE
C. MADRID	52	57,69%	7,69%	65,38%	0,00%	34,62%	34,62%	0						LOE

6.5.7. FAMILIA DE ARTES GRÁFICAS**ARG201 ENCUADERNACIÓN Y MANIPULADOS DE PAPEL Y CARTÓN. CICLO CORTO (CGM)**

C. PÚBLICOS	24	41,67%	4,17%	45,83%	4,17%	50,00%	54,17%	15	73,33%	6,67%			26,67%	FCT
C. MADRID	24	41,67%	4,17%	45,83%	4,17%	50,00%	54,17%	15	73,33%	6,67%			26,67%	FCT

ARG202 IMPRESIÓN EN ARTES GRÁFICAS. CICLO CORTO (CGM)

C. PÚBLICOS	75	46,67%	6,67%	53,33%	2,67%	44,00%	46,67%	38	92,11%	2,63%			7,89%	FCT
C. PRIVADOS	36	77,78%	2,78%	80,56%	0,00%	19,44%	19,44%	20	95,00%	0,00%			5,00%	FCT
C. MADRID	111	56,76%	5,41%	62,16%	1,80%	36,04%	37,84%	58	93,10%	1,72%			6,90%	FCT

ARG203 PREIMPRESIÓN EN ARTES GRÁFICAS. CICLO LARGO (CGM)

C. PÚBLICOS	122	42,62%	8,20%	50,82%	1,64%	47,54%	49,18%	72	68,06%	9,72%	4,17%	18,06%	31,94%	
C. PRIVADOS	81	65,43%	1,23%	66,67%	1,23%	32,10%	33,33%	57	89,47%	1,75%	3,51%	5,26%	10,53%	
C. MADRID	203	51,72%	5,42%	57,14%	1,48%	41,38%	42,86%	129	77,52%	6,20%	3,88%	12,40%	22,48%	

ARG301 DISEÑO Y PRODUCCIÓN EDITORIAL. CICLO LARGO (CGS)

C. PÚBLICOS	156	66,67%	6,41%	73,08%	3,21%	23,72%	26,92%	140	73,57%	10,71%	4,29%	11,43%	26,43%	
C. PRIVADOS	45	77,78%	4,44%	82,22%	0,00%	17,78%	17,78%	43	95,35%	4,65%	0,00%	0,00%	4,65%	
C. MADRID	201	69,15%	5,97%	75,12%	2,49%	22,39%	24,88%	183	78,69%	9,29%	3,28%	8,74%	21,31%	

ARG302 PRODUCCIÓN EN INDUSTRIAS DE ARTES GRÁFICAS. CICLO LARGO (CGS)

C. PÚBLICOS	41	63,41%	9,76%	73,17%	4,88%	21,95%	26,83%	54	68,52%	18,52%	3,70%	9,26%	31,48%	
C. MADRID	41	63,41%	9,76%	73,17%	4,88%	21,95%	26,83%	54	68,52%	18,52%	3,70%	9,26%	31,48%	

6.5.8. FAMILIA DE COMERCIO Y MARKETING**COM201 COMERCIO. CICLO CORTO (CGM)**

C. PÚBLICOS	362	43,09%	16,02%	59,12%	0,28%	40,61%	40,88%	227	89,87%	4,41%			10,13%	FCT
C. PRIVADOS	182	46,15%	8,79%	54,95%	0,55%	44,51%	45,05%	108	92,59%	3,70%			7,41%	FCT
C. MADRID	544	44,12%	13,60%	57,72%	0,37%	41,91%	42,28%	335	90,75%	4,18%			9,25%	FCT

COM301 COMERCIO INTERNACIONAL. CICLO LARGO (CGS)

C. PÚBLICOS	171	54,39%	14,62%	69,01%	0,00%	30,99%	30,99%	160	67,50%	8,13%	5,00%	19,38%	32,50%	
C. PRIVADOS	86	77,91%	8,14%	86,05%	0,00%	13,95%	13,95%	59	66,10%	27,12%	6,78%	0,00%	33,90%	
C. MADRID	257	62,26%	12,45%	74,71%	0,00%	25,29%	25,29%	219	67,12%	13,24%	5,48%	14,16%	32,88%	

COM302 GESTIÓN COMERCIAL Y MARKETING. CICLO CORTO (CGS)

C. PÚBLICOS	366	66,39%	7,92%	74,32%	1,09%	24,59%	25,68%	237	91,98%	2,53%			8,02%	FCT
C. PRIVADOS	303	62,05%	13,20%	75,25%	0,00%	24,75%	24,75%	166	92,77%	4,22%			7,23%	FCT
C. MADRID	669	64,42%	10,31%	74,74%	0,60%	24,66%	25,26%	403	92,31%	3,23%			7,69%	FCT

COM303 GESTIÓN DEL TRANSPORTE. CICLO LARGO (CGS)

C. PÚBLICOS	78	75,64%	14,10%	89,74%	0,00%	10,26%	10,26%	73	76,71%	6,85%	5,48%	10,96%	23,29%	
C. MADRID	78	75,64%	14,10%	89,74%	0,00%	10,26%	10,26%	73	76,71%	6,85%	5,48%	10,96%	23,29%	

COM304 SERVICIOS AL CONSUMIDOR. CICLO CORTO (CGS)

C. PÚBLICOS	20	55,00%	20,00%	75,00%	0,00%	25,00%	25,00%	14	78,57%	0,00%			21,43%	FCT
C. MADRID	20	55,00%	20,00%	75,00%	0,00%	25,00%	25,00%	14	78,57%	0,00%			21,43%	FCT

Notas: Todos los valores medios están calculados sobre los turnos diurno + vespertino.

*En el caso de Ciclos formativos largos (LOE) representa el % de promoción con 1 o más módulos pdtes.

**A partir de la implantación de Ciclos formativos largos (LOE) se incorporan resultados hasta 3 módulos pdtes.

Nº Alumnos evaluados	Primer Curso						Segundo Curso/F.C.T.					
	% Prom. con todo superado	%Promo 1 pte* no superada	% Promo. Total	% No Prom. 1 pte.	% No Prom. 2 pte.	% No Prom. Total	Nº Alumnos evaluados	% Obtienen título	% No obtienen ** título por tener			% No Titulan total
									1 mod.	2 mod.	3 mod.	

6.5.9. FAMILIA DE COMUNICACIÓN, IMAGEN Y SONIDO**CIS201 LABORATORIO DE IMAGEN. CICLO CORTO (CGM)**

C. PÚBLICOS	317	50,79%	5,99%	56,78%	0,00%	43,22%	43,22%	171	96,49%	1,75%			3,51%	FCT
C. PRIVADOS	85	65,88%	4,71%	70,59%	0,00%	29,41%	29,41%	73	94,52%	5,48%			5,48%	FCT
C. MADRID	402	53,98%	5,72%	59,70%	0,00%	40,30%	40,30%	244	95,90%	2,87%			4,10%	FCT

CIS301 IMAGEN. CICLO LARGO (CGS)

C. PÚBLICOS	370	72,70%	13,51%	86,22%	0,00%	13,78%	13,78%	361	80,33%	8,03%	3,32%	8,31%	19,67%
C. PRIVADOS	117	73,50%	11,11%	84,62%	0,00%	15,38%	15,38%	100	86,00%	7,00%	1,00%	6,00%	14,00%
C. MADRID	487	72,90%	12,94%	85,83%	0,00%	14,17%	14,17%	461	81,56%	7,81%	2,82%	7,81%	18,44%

CIS302 PRODUCCIÓN DE AUDIOVISUALES, RADIO Y ESPECTÁCULOS. CICLO LARGO (CGS)

C. PÚBLICOS	172	58,72%	20,35%	79,07%	0,00%	20,93%	20,93%	148	92,57%	2,70%	1,35%	3,38%	7,43%
C. PRIVADOS	67	76,12%	19,40%	95,52%	0,00%	4,48%	4,48%	138	92,75%	5,07%	0,00%	2,17%	7,25%
C. MADRID	239	63,60%	20,08%	83,68%	0,00%	16,32%	16,32%	286	92,66%	3,85%	0,70%	2,80%	7,34%

CIS303 REALIZACIÓN DE AUDIOVISUALES Y ESPECTÁCULOS. CICLO LARGO (CGS)

C. PÚBLICOS	232	70,26%	7,76%	78,02%	0,00%	21,98%	21,98%	225	78,67%	8,44%	2,67%	10,22%	21,33%
C. PRIVADOS	224	81,25%	12,50%	93,75%	0,00%	6,25%	6,25%	187	94,65%	2,67%	2,67%	0,00%	5,35%
C. MADRID	456	75,66%	10,09%	85,75%	0,00%	14,25%	14,25%	412	85,92%	5,83%	2,67%	5,58%	14,08%

CIS304 SONIDO. CICLO LARGO (CGS)

C. PÚBLICOS	180	75,56%	8,33%	83,89%	0,00%	16,11%	16,11%	169	73,37%	10,65%	2,37%	13,61%	26,63%
C. PRIVADOS	167	67,66%	25,15%	92,81%	0,00%	7,19%	7,19%	133	85,71%	8,27%	3,01%	3,01%	14,29%
C. MADRID	347	71,76%	16,43%	88,18%	0,00%	11,82%	11,82%	302	78,81%	9,60%	2,65%	8,94%	21,19%

6.5.10. FAMILIA DE EDIFICACIÓN Y OBRA CIVIL**EOC301 DESARROLLO Y APLICACIÓN DE PROYECTOS DE CONSTRUCCIÓN. CICLO LARGO (CGS)**

C. PÚBLICOS	0							169	66,27%	13,02%	6,51%	14,20%	33,73%
C. PRIVADOS	0							52	78,85%	1,92%	1,92%	17,31%	21,15%
C. MADRID	0							221	69,23%	10,41%	5,43%	14,93%	30,77%

EOC302 DESARROLLO DE PROYECTOS URBANÍSTICOS Y OPERACIONES TOPOGRÁFICAS. CICLO LARGO (CGS)

C. PÚBLICOS	90	45,56%	15,56%	61,11%	0,00%	38,89%	38,89%	62	82,26%	6,45%	0,00%	11,29%	17,74%
C. MADRID	90	45,56%	15,56%	61,11%	0,00%	38,89%	38,89%	62	82,26%	6,45%	0,00%	11,29%	17,74%

EOC303 REALIZACIÓN Y PLANES DE OBRA. CICLO CORTO (CGS)

C. PÚBLICOS	24	66,67%	0,00%	66,67%	0,00%	33,33%	33,33%	14	78,57%	0,00%			21,43%	FCT
C. MADRID	24	66,67%	0,00%	66,67%	0,00%	33,33%	33,33%	14	78,57%	0,00%			21,43%	FCT

EOCS01 PROYECTOS DE EDIFICACIÓN. CICLO LARGO (CGS)

C. PÚBLICOS	191	49,74%	11,52%	61,26%	0,00%	38,74%	38,74%	0						LOE
C. PRIVADOS	64	56,25%	10,94%	67,19%	3,13%	29,69%	32,81%	0						LOE
C. MADRID	255	51,37%	11,37%	62,75%	0,78%	36,47%	37,25%	0						LOE

Notas: Todos los valores medios están calculados sobre los turnos diurno + vespertino.

*En el caso de Ciclos formativos largos (LOE) representa el % de promoción con 1 o más módulos pdtes.

**A partir de la implantación de Ciclos formativos largos (LOE) se incorporan resultados hasta 3 módulos pdtes.

Primer Curso							Segundo Curso/F.C.T.					
Nº Alumnos evaluados	% Prom. con todo superado	%Promo 1 pte* no superada	% Promo. Total	% No Prom. 1 pte.	% No Prom. 2 pte.	% No Prom. Total	Nº Alumnos evaluados	% Obtienen título	% No obtienen ** título por tener			% No Titulan total
									1 mod.	2 mod.	3 mod.	

6.5.11. FAMILIA DE ELECTRICIDAD Y ELECTRÓNICA**ELE201 EQUIPOS ELECTRÓNICOS DE CONSUMO. CICLO LARGO (CGM)**

C. PÚBLICOS	434	41,24%	12,21%	53,46%	0,00%	46,54%	46,54%	419	55,61%	13,84%	2,63%	27,92%	44,39%
C. PRIVADOS	176	46,02%	15,91%	61,93%	0,00%	38,07%	38,07%	199	72,36%	12,56%	4,02%	11,06%	27,64%
C. MADRID	610	42,62%	13,28%	55,90%	0,00%	44,10%	44,10%	618	61,00%	13,43%	3,07%	22,49%	39,00%

ELE202 EQUIPOS E INSTALACIONES ELECTROTÉCNICAS. CICLO LARGO (CGM)

C. PÚBLICOS	0							27	96,30%	0,00%	3,70%	0,00%	3,70%
C. MADRID	0							27	96,30%	0,00%	3,70%	0,00%	3,70%

ELE301 DESARROLLO DE PRODUCTOS ELECTRÓNICOS. CICLO LARGO (CGS)

C. PÚBLICOS	272	50,37%	12,13%	62,50%	0,37%	37,13%	37,50%	190	69,47%	9,47%	1,58%	19,47%	30,53%
C. PRIVADOS	99	54,55%	13,13%	67,68%	0,00%	32,32%	32,32%	61	88,52%	4,92%	1,64%	4,92%	11,48%
C. MADRID	371	51,48%	12,40%	63,88%	0,27%	35,85%	36,12%	251	74,10%	8,37%	1,59%	15,94%	25,90%

ELE302 INSTALACIONES ELECTROTÉCNICAS. CICLO LARGO (CGS)

C. PÚBLICOS	0							208	88,94%	5,29%	2,40%	3,37%	11,06%
C. PRIVADOS	0							21	90,48%	9,52%	0,00%	0,00%	9,52%
C. MADRID	0							229	89,08%	5,68%	2,18%	3,06%	10,92%

ELE303 SISTEMAS DE REGULACIÓN Y CONTROL AUTOMÁTICOS. CICLO LARGO (CGS)

C. PÚBLICOS	107	53,27%	19,63%	72,90%	0,00%	27,10%	27,10%	78	82,05%	5,13%	2,56%	10,26%	17,95%
C. PRIVADOS	22	63,64%	13,64%	77,27%	0,00%	22,73%	22,73%	24	95,83%	4,17%	0,00%	0,00%	4,17%
C. MADRID	129	55,04%	18,60%	73,64%	0,00%	26,36%	26,36%	102	85,29%	4,90%	1,96%	7,84%	14,71%

ELE304 SISTEMAS DE TELECOMUNICACIÓN E INFORMÁTICOS. CICLO LARGO (CGS)

C. PÚBLICOS	387	55,56%	12,40%	67,96%	0,00%	32,04%	32,04%	372	66,40%	8,60%	4,30%	20,70%	33,60%
C. PRIVADOS	126	61,11%	19,84%	80,95%	0,00%	19,05%	19,05%	98	88,78%	5,10%	2,04%	4,08%	11,22%
C. MADRID	513	56,92%	14,23%	71,15%	0,00%	28,85%	28,85%	470	71,06%	7,87%	3,83%	17,23%	28,94%

ELEM01 INSTALACIONES ELÉCTRICAS Y AUTOMÁTICAS. CICLO LARGO (CGM)

C. PÚBLICOS	757	39,10%	11,49%	50,59%	0,00%	49,41%	49,41%	578	61,94%	11,76%	4,33%	21,97%	38,06%	LOE
C. PRIVADOS	189	42,86%	15,34%	58,20%	1,06%	40,74%	41,80%	128	71,88%	10,16%	2,34%	15,63%	28,13%	LOE
C. MADRID	946	39,85%	12,26%	52,11%	0,21%	47,67%	47,89%	706	63,74%	11,47%	3,97%	20,82%	36,26%	LOE

ELEM02 INSTALACIONES DE TELECOMUNICACIONES. CICLO LARGO (CGM)

C. PÚBLICOS	231	29,00%	14,72%	43,72%	0,00%	56,28%	56,28%	79	54,43%	17,72%	3,80%	24,05%	45,57%	LOE
C. PRIVADOS	120	45,00%	18,33%	63,33%	7,50%	29,17%	36,67%	60	86,67%	8,33%	0,00%	5,00%	13,33%	LOE
C. MADRID	351	34,47%	15,95%	50,43%	2,56%	47,01%	49,57%	139	68,35%	13,67%	2,16%	15,83%	31,65%	LOE

ELES01 SISTEMAS ELECTROTÉCNICOS Y AUTOMATIZADOS. CICLO LARGO (CGS)

C. PÚBLICOS	213	63,38%	10,80%	74,18%	0,00%	25,82%	25,82%	0						LOE
C. PRIVADOS	30	73,33%	13,33%	86,67%	0,00%	13,33%	13,33%	0						LOE
C. MADRID	243	64,61%	11,11%	75,72%	0,00%	24,28%	24,28%	0						LOE

ELES02 SISTEMAS DE TELECOMUNICACIONES E INFORMÁTICOS. CICLO LARGO (CGS)

C. PRIVADOS	19	52,63%	31,58%	84,21%	0,00%	15,79%	15,79%	13	92,31%	7,69%	0,00%	0,00%	7,69%	LOE
C. MADRID	19	52,63%	31,58%	84,21%	0,00%	15,79%	15,79%	13	92,31%	7,69%	0,00%	0,00%	7,69%	LOE

Notas: Todos los valores medios están calculados sobre los turnos diurno + vespertino.

*En el caso de Ciclos formativos largos (LOE) representa el % de promoción con 1 o más módulos pdtes.

**A partir de la implantación de Ciclos formativos largos (LOE) se incorporan resultados hasta 3 módulos pdtes.

Primer Curso							Segundo Curso/F.C.T.					
Nº Alumnos evaluados	% Prom. con todo superado	%Promo 1 pte* no superada	% Promo. Total	% No Prom. 1 pte.	% No Prom. 2 pte.	% No Prom. Total	Nº Alumnos evaluados	% Obtienen título	% No obtienen ** título por tener			% No Titulan total
									1 mod.	2 mod.	3 mod.	

6.5.12. FAMILIA DE FABRICACIÓN MECÁNICA

FME202 MECANIZADO. CICLO LARGO (CGM)

C. PRIVADOS	13	84,62%	0,00%	84,62%	0,00%	15,38%	15,38%	14	78,57%	0,00%	7,14%	14,29%	21,43%
C. MADRID	13	84,62%	0,00%	84,62%	0,00%	15,38%	15,38%	14	78,57%	0,00%	7,14%	14,29%	21,43%

FME203 SOLDADURA Y CALDERERÍA. CICLO LARGO (CGM)

C. PRIVADOS	18	44,44%	16,67%	61,11%	0,00%	38,89%	38,89%	13	84,62%	7,69%	0,00%	7,69%	15,38%
C. MADRID	18	44,44%	16,67%	61,11%	0,00%	38,89%	38,89%	13	84,62%	7,69%	0,00%	7,69%	15,38%

FME205 JOYERÍA. CICLO LARGO (CGM)

C. PÚBLICOS	25	56,00%	16,00%	72,00%	0,00%	28,00%	28,00%	27	48,15%	29,63%	0,00%	22,22%	51,85%
C. MADRID	25	56,00%	16,00%	72,00%	0,00%	28,00%	28,00%	27	48,15%	29,63%	0,00%	22,22%	51,85%

FME302 DESARROLLO DE PROYECTOS MECÁNICOS. CICLO LARGO (CGS)

C. PÚBLICOS	0							2	100,00%	0,00%	0,00%	0,00%	0,00%
C. MADRID	0							2	100,00%	0,00%	0,00%	0,00%	0,00%

FME305 ÓPTICA DE ANTEOJERÍA. CICLO LARGO (CGS)

C. PÚBLICOS	32	78,13%	6,25%	84,38%	0,00%	15,63%	15,63%	22	100,00%	0,00%	0,00%	0,00%	0,00%
C. MADRID	32	78,13%	6,25%	84,38%	0,00%	15,63%	15,63%	22	100,00%	0,00%	0,00%	0,00%	0,00%

FMEM01 MECANIZADO. CICLO LARGO (CGM)

C. PÚBLICOS	191	38,74%	12,04%	50,79%	0,00%	49,21%	49,21%	112	60,71%	12,50%	7,14%	19,64%	39,29%	LOE
C. PRIVADOS	36	44,44%	25,00%	69,44%	0,00%	30,56%	30,56%	34	76,47%	5,88%	5,88%	11,76%	23,53%	LOE
C. MADRID	227	39,65%	14,10%	53,74%	0,00%	46,26%	46,26%	146	64,38%	10,96%	6,85%	17,81%	35,62%	LOE

FMEM02 SOLDADURA Y CALDERERÍA. CICLO LARGO (CGM)

C. PÚBLICOS	126	36,51%	8,73%	45,24%	0,00%	54,76%	54,76%	84	55,95%	16,67%	0,00%	27,38%	44,05%	LOE
C. MADRID	126	36,51%	8,73%	45,24%	0,00%	54,76%	54,76%	84	55,95%	16,67%	0,00%	27,38%	44,05%	LOE

FMES01 PROGRAMACIÓN DE LA PRODUCCIÓN EN FABRICACIÓN MECÁNICA. CICLO LARGO (CGS)

C. PÚBLICOS	121	60,33%	11,57%	71,90%	0,00%	28,10%	28,10%	85	68,24%	4,71%	7,06%	20,00%	31,76%	LOE
C. PRIVADOS	65	58,46%	27,69%	86,15%	0,00%	13,85%	13,85%	41	100,00%	0,00%	0,00%	0,00%	0,00%	LOE
C. MADRID	186	59,68%	17,20%	76,88%	0,00%	23,12%	23,12%	126	78,57%	3,17%	4,76%	13,49%	21,43%	LOE

FMES03 DISEÑO EN FABRICACIÓN MECÁNICA. CICLO LARGO (CGS)

C. PÚBLICOS	48	64,58%	16,67%	81,25%	0,00%	18,75%	18,75%	37	91,89%	0,00%	2,70%	5,41%	8,11%	LOE
C. PRIVADOS	14	78,57%	14,29%	92,86%	0,00%	7,14%	7,14%	24	75,00%	25,00%	0,00%	0,00%	25,00%	LOE
C. MADRID	62	67,74%	16,13%	83,87%	0,00%	16,13%	16,13%	61	85,25%	9,84%	1,64%	3,28%	14,75%	LOE

6.5.13. FAMILIA DE HOSTELERÍA Y TURISMO

HOT201 COCINA. CICLO LARGO (CGM)

C. PÚBLICOS	0							3	100,00%	0,00%	0,00%	0,00%	0,00%
C. MADRID	0							3	100,00%	0,00%	0,00%	0,00%	0,00%

HOT203 SERVICIOS DE RESTAURANTE Y BAR. CICLO CORTO (CGM)

C. PÚBLICOS	0							6	83,33%	16,67%			16,67%	FCT
C. MADRID	0							6	83,33%	16,67%			16,67%	FCT

HOT301 AGENCIA DE VIAJES. CICLO CORTO (CGS)

C. PÚBLICOS	0							3	100,00%	0,00%			0,00%	FCT
C. MADRID	0							3	100,00%	0,00%			0,00%	FCT

Notas: Todos los valores medios están calculados sobre los turnos diurno + vespertino.

*En el caso de Ciclos formativos largos (LOE) representa el % de promoción con 1 o más módulos pdtes.

**A partir de la implantación de Ciclos formativos largos (LOE) se incorporan resultados hasta 3 módulos pdtes.

Primer Curso							Segundo Curso/F.C.T.					
Nº Alumnos evaluados	% Prom. con todo superado	%Promo 1 pte* no superada	% Promo. Total	% No Prom. 1 pte.	% No Prom. 2 pte.	% No Prom. Total	Nº Alumnos evaluados	% Obtienen título	% No obtienen ** título por tener			% No Titulan total
									1 mod.	2 mod.	3 mod.	

6.5.13. FAMILIA DE HOSTELERÍA Y TURISMO (continuación)**HOT302 ALOJAMIENTO. CICLO CORTO (CGS)**

C. PÚBLICOS	0						3	100,00%	0,00%			0,00%	FCT
C. MADRID	0						3	100,00%	0,00%			0,00%	FCT

HOT303 INFORMACIÓN Y COMERCIALIZACIÓN TURÍSTICAS. CICLO CORTO (CGS)

C. PÚBLICOS	0						3	100,00%	0,00%			0,00%	FCT
C. MADRID	0						3	100,00%	0,00%			0,00%	FCT

HOT304 RESTAURACIÓN. CICLO LARGO (CGS)

C. PÚBLICOS	0						232	75,86%	8,19%	5,60%	10,34%	24,14%	
C. PRIVADOS	0						8	100,00%	0,00%	0,00%	0,00%	0,00%	
C. MADRID	0						240	76,67%	7,92%	5,42%	10,00%	23,33%	

HOTM01 COCINA Y GASTRONOMÍA. CICLO LARGO (CGM)

C. PÚBLICOS	312	52,88%	7,69%	60,58%	0,00%	39,42%	39,42%	268	64,18%	11,94%	3,36%	20,52%	35,82%	LOE
C. PRIVADOS	97	71,13%	2,06%	73,20%	0,00%	26,80%	26,80%	60	86,67%	1,67%	10,00%	1,67%	13,33%	LOE
C. MADRID	409	57,21%	6,36%	63,57%	0,00%	36,43%	36,43%	328	68,29%	10,06%	4,57%	17,07%	31,71%	LOE

HOTM02 SERVICIOS DE RESTAURACIÓN. CICLO LARGO (CGM)

C. PÚBLICOS	270	38,15%	25,19%	63,33%	0,00%	36,67%	36,67%	181	54,70%	11,60%	7,73%	25,97%	45,30%	LOE
C. PRIVADOS	16	75,00%	18,75%	93,75%	0,00%	6,25%	6,25%	12	91,67%	8,33%	0,00%	0,00%	8,33%	LOE
C. MADRID	286	40,21%	24,83%	65,03%	0,00%	34,97%	34,97%	193	56,99%	11,40%	7,25%	24,35%	43,01%	LOE

HOTS01 GESTIÓN DE ALOJAMIENTOS TURÍSTICOS. CICLO LARGO (CGS)

C. PÚBLICOS	132	57,58%	15,91%	73,48%	0,00%	26,52%	26,52%	113	62,83%	6,19%	13,27%	17,70%	37,17%	LOE
C. PRIVADOS	22	81,82%	9,09%	90,91%	0,00%	9,09%	9,09%	24	95,83%	4,17%	0,00%	0,00%	4,17%	LOE
C. MADRID	154	61,04%	14,94%	75,97%	0,00%	24,03%	24,03%	137	68,61%	5,84%	10,95%	14,60%	31,39%	LOE

HOTS02 AGENCIAS DE VIAJES Y GESTIÓN DE EVENTOS. CICLO LARGO (CGS)

C. PÚBLICOS	141	56,74%	21,99%	78,72%	0,00%	21,28%	21,28%	94	62,77%	12,77%	8,51%	15,96%	37,23%	LOE
C. PRIVADOS	40	75,00%	7,50%	82,50%	2,50%	15,00%	17,50%	26	100,00%	0,00%	0,00%	0,00%	0,00%	LOE
C. MADRID	181	60,77%	18,78%	79,56%	0,55%	19,89%	20,44%	120	70,83%	10,00%	6,67%	12,50%	29,17%	LOE

HOTS03 GUÍA, INFORMACIÓN Y ASISTENCIA TURÍSTICAS. CICLO LARGO (CGS)

C. PÚBLICOS	230	61,30%	17,39%	78,70%	0,00%	21,30%	21,30%	147	81,63%	6,12%	3,40%	8,84%	18,37%	LOE
C. PRIVADOS	75	62,67%	24,00%	86,67%	0,00%	13,33%	13,33%	48	62,50%	29,17%	4,17%	4,17%	37,50%	LOE
C. MADRID	305	61,64%	19,02%	80,66%	0,00%	19,34%	19,34%	195	76,92%	11,79%	3,59%	7,69%	23,08%	LOE

HOTS04 DIRECCIÓN DE COCINA. CICLO LARGO (CGS)

C. PÚBLICOS	157	63,69%	8,92%	72,61%	0,00%	27,39%	27,39%	0						LOE
C. PRIVADOS	23	86,96%	4,35%	91,30%	0,00%	8,70%	8,70%	0						LOE
C. MADRID	180	66,67%	8,33%	75,00%	0,00%	25,00%	25,00%	0						LOE

HOTS05 DIRECCIÓN DE SERVICIOS DE RESTAURACIÓN. CICLO LARGO (CGS)

C. PÚBLICOS	129	64,34%	14,73%	79,07%	0,00%	20,93%	20,93%	0						LOE
C. MADRID	129	64,34%	14,73%	79,07%	0,00%	20,93%	20,93%	0						LOE

Notas: Todos los valores medios están calculados sobre los turnos diurno + vespertino.

*En el caso de Ciclos formativos largos (LOE) representa el % de promoción con 1 o más módulos pdtes.

**A partir de la implantación de Ciclos formativos largos (LOE) se incorporan resultados hasta 3 módulos pdtes.

Primer Curso							Segundo Curso/F.C.T.					
Nº Alumnos evaluados	% Prom. con todo superado	%Promo 1 pte* no superada	% Promo. Total	% No Prom. 1 pte.	% No Prom. 2 pte.	% No Prom. Total	Nº Alumnos evaluados	% Obtienen título	% No obtienen ** título por tener			% No Titulan total
									1 mod.	2 mod.	3 mod.	

6.5.14. FAMILIA DE IMAGEN PERSONAL

IMP201 CARACTERIZACIÓN. CICLO LARGO (CGM)

C. PÚBLICOS	84	59,52%	10,71%	70,24%	0,00%	29,76%	29,76%	87	64,37%	20,69%	6,90%	8,05%	35,63%
C. PRIVADOS	23	95,65%	0,00%	95,65%	0,00%	4,35%	4,35%	22	95,45%	4,55%	0,00%	0,00%	4,55%
C. MADRID	107	67,29%	8,41%	75,70%	0,00%	24,30%	24,30%	109	70,64%	17,43%	5,50%	6,42%	29,36%

IMP202 ESTÉTICA PERSONAL DECORATIVA. CICLO CORTO (CGM)

C. PÚBLICOS	474	57,59%	8,44%	66,03%	0,21%	33,76%	33,97%	295	91,19%	1,02%			8,81%	FCT
C. PRIVADOS	44	68,18%	6,82%	75,00%	2,27%	22,73%	25,00%	29	89,66%	10,34%			10,34%	FCT
C. MADRID	518	58,49%	8,30%	66,80%	0,39%	32,82%	33,20%	324	91,05%	1,85%			8,95%	FCT

IMP203 PELUQUERÍA. CICLO LARGO (CGM)

C. PÚBLICOS	454	49,56%	13,66%	63,22%	0,00%	36,78%	36,78%	356	52,25%	14,61%	6,46%	26,69%	47,75%
C. PRIVADOS	92	55,43%	11,96%	67,39%	1,09%	31,52%	32,61%	72	63,89%	8,33%	8,33%	19,44%	36,11%
C. MADRID	546	50,55%	13,37%	63,92%	0,18%	35,90%	36,08%	428	54,21%	13,55%	6,78%	25,47%	45,79%

IMP301 ASESORÍA DE IMAGEN. CICLO CORTO (CGS)

C. PÚBLICOS	79	82,28%	1,27%	83,54%	0,00%	16,46%	16,46%	83	97,59%	2,41%			2,41%	FCT
C. PRIVADOS	70	88,57%	4,29%	92,86%	2,86%	4,29%	7,14%	76	100,00%	0,00%			0,00%	FCT
C. MADRID	149	85,23%	2,68%	87,92%	1,34%	10,74%	12,08%	159	98,74%	1,26%			1,26%	FCT

IMP302 ESTÉTICA. CICLO LARGO (CGS)

C. PÚBLICOS	295	74,92%	7,46%	82,37%	0,00%	17,63%	17,63%	251	82,07%	8,76%	3,59%	5,58%	17,93%
C. MADRID	295	74,92%	7,46%	82,37%	0,00%	17,63%	17,63%	251	82,07%	8,76%	3,59%	5,58%	17,93%

6.5.15. FAMILIA DE INDUSTRIAS ALIMENTARIAS

INA301 INDUSTRIAS ALIMENTARIAS. CICLO LARGO (CGS)

C. PÚBLICOS	0							22	90,91%	4,55%	0,00%	4,55%	9,09%
C. MADRID	0							22	90,91%	4,55%	0,00%	4,55%	9,09%

INAM01 PANADERÍA, REPOSTERÍA Y CONFITERÍA. CICLO LARGO (CGM)

C. PÚBLICOS	56	60,71%	7,14%	67,86%	0,00%	32,14%	32,14%	37	89,19%	2,70%	0,00%	8,11%	10,81%	LOE
C. PRIVADOS	13	46,15%	30,77%	76,92%	0,00%	23,08%	23,08%	0						LOE
C. MADRID	69	57,97%	11,59%	69,57%	0,00%	30,43%	30,43%	37	89,19%	2,70%	0,00%	8,11%	10,81%	LOE

INAM02 ACEITES DE OLIVA Y VINOS. CICLO LARGO (CGM)

C. PÚBLICOS	29	41,38%	13,79%	55,17%	0,00%	44,83%	44,83%	16	43,75%	0,00%	6,25%	50,00%	56,25%	LOE
C. MADRID	29	41,38%	13,79%	55,17%	0,00%	44,83%	44,83%	16	43,75%	0,00%	6,25%	50,00%	56,25%	LOE

INAS01 VITIVINICULTURA. CICLO LARGO (CGS)

C. PÚBLICOS	28	82,14%	10,71%	92,86%	0,00%	7,14%	7,14%	22	63,64%	18,18%	9,09%	9,09%	36,36%	LOE
C. MADRID	28	82,14%	10,71%	92,86%	0,00%	7,14%	7,14%	22	63,64%	18,18%	9,09%	9,09%	36,36%	LOE

INAS02 PROCESOS Y CALIDAD EN LA INDUSTRIA ALIMENTARIA. CICLO LARGO (CGS)

C. PÚBLICOS	30	76,67%	10,00%	86,67%	0,00%	13,33%	13,33%	0						LOE
C. MADRID	30	76,67%	10,00%	86,67%	0,00%	13,33%	13,33%	0						LOE

Notas: Todos los valores medios estan calculados sobre los turnos diurno + vespertino.

*En el caso de Ciclos formativos largos (LOE) representa el % de promoción con 1 o más módulos pdtes.

**A partir de la implantación de Ciclos formativos largos (LOE) se incorporan resultados hasta 3 módulos pdtes.

Primer Curso							Segundo Curso/F.C.T.					
Nº Alumnos evaluados	% Prom. con todo superado	%Promo 1 pte* no superada	% Promo. Total	% No Prom. 1 pte.	% No Prom. 2 pte.	% No Prom. Total	Nº Alumnos evaluados	% Obtienen título	% No obtienen ** título por tener			% No Titulan total
									1 mod.	2 mod.	3 mod.	

6.5.16. FAMILIA DE INFORMÁTICA**INF201 EXPLOTACIÓN DE SISTEMAS INFORMÁTICOS. CICLO LARGO (CGM)**

C. PÚBLICOS	0						6	100,00%	0,00%	0,00%	0,00%	0,00%
C. MADRID	0						6	100,00%	0,00%	0,00%	0,00%	0,00%

INF301 ADMINISTRACIÓN DE SISTEMAS INFORMÁTICOS. CICLO LARGO (CGS)

C. PÚBLICOS	0						115	80,00%	4,35%	0,87%	14,78%	20,00%
C. PRIVADOS	0						25	96,00%	4,00%	0,00%	0,00%	4,00%
C. MADRID	0						140	82,86%	4,29%	0,71%	12,14%	17,14%

INF302 DESARROLLO DE APLICACIONES INFORMÁTICAS. CICLO LARGO (CGS)

C. PÚBLICOS	0						584	77,05%	13,53%	2,05%	7,36%	22,95%
C. PRIVADOS	28	92,86%	3,57%	96,43%	0,00%	3,57%	162	80,86%	11,73%	4,94%	2,47%	19,14%
C. MADRID	28	92,86%	3,57%	96,43%	0,00%	3,57%	746	77,88%	13,14%	2,68%	6,30%	22,12%

6.5.17. FAMILIA DE INFORMÁTICA Y COMUNICACIONES**IFCM01 SISTEMAS MICROINFORMÁTICOS Y REDES. CICLO LARGO (CGM)**

C. PÚBLICOS	1.092	38,64%	11,63%	50,27%	0,00%	49,73%	49,73%	779	57,51%	8,47%	2,31%	31,71%	42,49%	LOE
C. PRIVADOS	625	55,20%	14,56%	69,76%	1,44%	28,80%	30,24%	470	69,79%	13,83%	3,83%	12,55%	30,21%	LOE
C. MADRID	1.717	44,67%	12,70%	57,37%	0,52%	42,11%	42,63%	1.249	62,13%	10,49%	2,88%	24,50%	37,87%	LOE

IFCS01 ADMINISTRACIÓN DE SISTEMAS INFORMÁTICOS EN RED. CICLO LARGO (CGS)

C. PÚBLICOS	742	45,96%	16,71%	62,67%	0,00%	37,33%	37,33%	439	64,46%	13,44%	3,87%	18,22%	35,54%	LOE
C. PRIVADOS	332	65,36%	8,43%	73,80%	1,51%	24,70%	26,20%	262	79,01%	6,11%	4,96%	9,92%	20,99%	LOE
C. MADRID	1.074	51,96%	14,15%	66,11%	0,47%	33,43%	33,89%	701	69,90%	10,70%	4,28%	15,12%	30,10%	LOE

IFCS02 DESARROLLO DE APLICACIONES MULTIPLATAFORMA. CICLO LARGO (CGS)

C. PÚBLICOS	341	43,70%	11,73%	55,43%	0,00%	44,57%	44,57%	0						LOE
C. PRIVADOS	231	54,98%	12,12%	67,10%	1,73%	31,17%	32,90%	18	72,22%	0,00%	0,00%	27,78%	27,78%	LOE
C. MADRID	572	48,25%	11,89%	60,14%	0,70%	39,16%	39,86%	18	72,22%	0,00%	0,00%	27,78%	27,78%	LOE

IFCS03 DESARROLLO DE APLICACIONES WEB. CICLO LARGO (CGS)

C. PÚBLICOS	641	45,71%	14,82%	60,53%	0,00%	39,47%	39,47%	0						LOE
C. PRIVADOS	38	42,11%	26,32%	68,42%	0,00%	31,58%	31,58%	0						LOE
C. MADRID	679	45,51%	15,46%	60,97%	0,00%	39,03%	39,03%	0						LOE

6.5.18. FAMILIA DE INSTALACIÓN Y MANTENIMIENTO**IMAM01 TÉCNICO EN INSTALACIONES DE PRODUCCIÓN DE CALOR. CICLO LARGO (CGM)**

C. PÚBLICOS	93	39,78%	8,60%	48,39%	0,00%	51,61%	51,61%	0						LOE
C. MADRID	93	39,78%	8,60%	48,39%	0,00%	51,61%	51,61%	0						LOE

IMAM02 TÉCNICO EN INSTALACIONES FRIGORÍFICAS Y DE CLIMATIZACIÓN. CICLO LARGO (CGM)

C. PÚBLICOS	148	45,27%	8,78%	54,05%	0,00%	45,95%	45,95%	0						LOE
C. MADRID	148	45,27%	8,78%	54,05%	0,00%	45,95%	45,95%	0						LOE

IMAS01 MANTENIMIENTO DE INSTALACIONES TÉRMICAS Y DE FLUIDOS. CICLO LARGO (CGS)

C. PÚBLICOS	28	71,43%	3,57%	75,00%	0,00%	25,00%	25,00%	29	65,52%	10,34%	6,90%	17,24%	34,48%	LOE
C. MADRID	28	71,43%	3,57%	75,00%	0,00%	25,00%	25,00%	29	65,52%	10,34%	6,90%	17,24%	34,48%	LOE

Notas: Todos los valores medios están calculados sobre los turnos diurno + vespertino.

*En el caso de Ciclos formativos largos (LOE) representa el % de promoción con 1 o más módulos pdtes.

**A partir de la implantación de Ciclos formativos largos (LOE) se incorporan resultados hasta 3 módulos pdtes.

Nº Alumnos evaluados	Primer Curso							Segundo Curso/F.C.T.					
	% Prom. con todo superado	%Promo 1 pte* no superada	% Promo. Total	% No Prom. 1 pte.	% No Prom. 2 pte.	% No Prom. Total	Nº Alumnos evaluados	% Obtienen título	% No obtienen ** título por tener			% No Titulan total	
									1 mod.	2 mod.	3 mod.		

6.5.19. FAMILIA DE MADERA Y MUEBLE

MAM201 FABRICACIÓN A MEDIDA E INSTALACIONES DE CARPINTERÍA Y MUEBLE. CICLO LARGO (CGM)

C. PÚBLICOS	103	33,98%	5,83%	39,81%	2,91%	57,28%	60,19%	52	75,00%	9,62%	3,85%	11,54%	25,00%
C. MADRID	103	33,98%	5,83%	39,81%	2,91%	57,28%	60,19%	52	75,00%	9,62%	3,85%	11,54%	25,00%

MAM301 DESARROLLO DE PRODUCTOS EN CARPINTERÍA Y MUEBLE. CICLO LARGO (CGS)

C. PÚBLICOS	28	42,86%	10,71%	53,57%	0,00%	46,43%	46,43%	14	71,43%	0,00%	0,00%	28,57%	28,57%
C. MADRID	28	42,86%	10,71%	53,57%	0,00%	46,43%	46,43%	14	71,43%	0,00%	0,00%	28,57%	28,57%

6.5.20. FAMILIA DE MANTENIMIENTO DE VEHÍCULOS AUTOPROPULSADOS

MVA201 CARROCERÍA. CICLO LARGO (CGM)

C. PÚBLICOS	0							2	100,00%	0,00%	0,00%	0,00%	0,00%
C. PRIVADOS	26	38,46%	11,54%	50,00%	0,00%	50,00%	50,00%	17	100,00%	0,00%	0,00%	0,00%	0,00%
C. MADRID	26	38,46%	11,54%	50,00%	0,00%	50,00%	50,00%	19	100,00%	0,00%	0,00%	0,00%	0,00%

MVA202 ELECTROMECAÁNICA DE VEHÍCULOS. CICLO LARGO (CGM)

C. PÚBLICOS	0							607	57,99%	12,69%	4,28%	25,04%	42,01%
C. PRIVADOS	0							71	88,73%	11,27%	0,00%	0,00%	11,27%
C. MADRID	0							678	61,21%	12,54%	3,83%	22,42%	38,79%

MVA301 AUTOMOCIÓN. CICLO LARGO (CGS)

C. PÚBLICOS	0							5	100,00%	0,00%	0,00%	0,00%	0,00%
C. PRIVADOS	30	56,67%	10,00%	66,67%	0,00%	33,33%	33,33%	25	80,00%	16,00%	0,00%	4,00%	20,00%
C. MADRID	30	56,67%	10,00%	66,67%	0,00%	33,33%	33,33%	30	83,33%	13,33%	0,00%	3,33%	16,67%

MVA302 MANTENIMIENTO AEROMECAÁNICO. CICLO LARGO (CGS)

C. PÚBLICOS	119	76,47%	11,76%	88,24%	0,00%	11,76%	11,76%	97	81,44%	8,25%	3,09%	7,22%	18,56%
C. MADRID	119	76,47%	11,76%	88,24%	0,00%	11,76%	11,76%	97	81,44%	8,25%	3,09%	7,22%	18,56%

MVA303 MANTENIMIENTO DE AVIÓNICA. CICLO LARGO (CGS)

C. PÚBLICOS	80	52,50%	15,00%	67,50%	0,00%	32,50%	32,50%	84	73,81%	9,52%	4,76%	11,90%	26,19%
C. MADRID	80	52,50%	15,00%	67,50%	0,00%	32,50%	32,50%	84	73,81%	9,52%	4,76%	11,90%	26,19%

6.5.21. FAMILIA DE MANTENIMIENTO Y SERVICIO A LA PRODUCCIÓN

MSP201 INSTALACIÓN Y MANTENIMIENTO ELECTROMECAÁNICO DE MAQUINARIA Y CONDUCCIÓN DE LÍNEAS. CICLO LARGO

C. PÚBLICOS	51	31,37%	19,61%	50,98%	0,00%	49,02%	49,02%	33	72,73%	3,03%	9,09%	15,15%	27,27%
C. PRIVADOS	66	54,55%	12,12%	66,67%	0,00%	33,33%	33,33%	60	73,33%	3,33%	13,33%	10,00%	26,67%
C. MADRID	117	44,44%	15,38%	59,83%	0,00%	40,17%	40,17%	93	73,12%	3,23%	11,83%	11,83%	26,88%

MSP203 MONTAJE Y MANTENIMIENTO DE INSTALACIONES DE FRÍO, CLIMATIZACIÓN Y PRODUCCIÓN DE CALOR. CICLO

C. PÚBLICOS	0							194	69,59%	11,34%	4,12%	14,95%	30,41%
C. MADRID	0							194	69,59%	11,34%	4,12%	14,95%	30,41%

MSP302 MANTENIMIENTO DE EQUIPO INDUSTRIAL. CICLO LARGO (CGS)

C. PÚBLICOS	56	69,64%	14,29%	83,93%	0,00%	16,07%	16,07%	50	80,00%	2,00%	4,00%	14,00%	20,00%
C. PRIVADOS	48	72,92%	12,50%	85,42%	0,00%	14,58%	14,58%	46	84,78%	0,00%	0,00%	15,22%	15,22%
C. MADRID	104	71,15%	13,46%	84,62%	0,00%	15,38%	15,38%	96	82,29%	1,04%	2,08%	14,58%	17,71%

MSP304 PREVENCIÓN DE RIESGOS PROFESIONALES. CICLO LARGO (CGS)

C. PÚBLICOS	72	59,72%	6,94%	66,67%	0,00%	33,33%	33,33%	79	84,81%	3,80%	0,00%	11,39%	15,19%
C. MADRID	72	59,72%	6,94%	66,67%	0,00%	33,33%	33,33%	79	84,81%	3,80%	0,00%	11,39%	15,19%

Notas: Todos los valores medios están calculados sobre los turnos diurno + vespertino.

*En el caso de Ciclos formativos largos (LOE) representa el % de promoción con 1 o más módulos pdtes.

**A partir de la implantación de Ciclos formativos largos (LOE) se incorporan resultados hasta 3 módulos pdtes.

	Primer Curso							Segundo Curso/F.C.T.					
	Nº Alumnos evaluados	% Prom. con todo superado	%Promo 1 pte* no superada	% Promo. Total	% No Prom. 1 pte.	% No Prom. 2 pte.	% No Prom. Total	Nº Alumnos evaluados	% Obtienen título	% No obtienen ** título por tener			% No Titulan total
										1 mod.	2 mod.	3 mod.	

6.5.22. FAMILIA DE QUÍMICA**QUI201 LABORATORIO. CICLO CORTO (CGM)**

C. PÚBLICOS	135	39,26%	2,22%	41,48%	3,70%	54,81%	58,52%	62	95,16%	3,23%			4,84%	FCT
C. MADRID	135	39,26%	2,22%	41,48%	3,70%	54,81%	58,52%	62	95,16%	3,23%			4,84%	FCT

QUI306 QUÍMICA AMBIENTAL. CICLO CORTO (CGS)

C. PÚBLICOS	50	62,00%	10,00%	72,00%	2,00%	26,00%	28,00%	25	100,00%	0,00%			0,00%	FCT
C. MADRID	50	62,00%	10,00%	72,00%	2,00%	26,00%	28,00%	25	100,00%	0,00%			0,00%	FCT

QUIM01 PLANTA QUÍMICA. CICLO LARGO (CGM)

C. PÚBLICOS	19	31,58%	5,26%	36,84%	0,00%	63,16%	63,16%	6	83,33%	16,67%	0,00%	0,00%	16,67%	LOE
C. MADRID	19	31,58%	5,26%	36,84%	0,00%	63,16%	63,16%	6	83,33%	16,67%	0,00%	0,00%	16,67%	LOE

QUIS01 LABORATORIO DE ANÁLISIS Y CONTROL DE CALIDAD. CICLO LARGO (CGS)

C. PÚBLICOS	213	66,20%	11,74%	77,93%	0,00%	22,07%	22,07%	176	77,27%	9,66%	2,27%	10,80%	22,73%	LOE
C. PRIVADOS	21	85,71%	4,76%	90,48%	0,00%	9,52%	9,52%	13	100,00%	0,00%	0,00%	0,00%	0,00%	LOE
C. MADRID	234	67,95%	11,11%	79,06%	0,00%	20,94%	20,94%	189	78,84%	8,99%	2,12%	10,05%	21,16%	LOE

QUIS02 QUÍMICA INDUSTRIAL. CICLO LARGO (CGS)

C. PÚBLICOS	30	36,67%	16,67%	53,33%	0,00%	46,67%	46,67%	17	70,59%	5,88%	0,00%	23,53%	29,41%	LOE
C. MADRID	30	36,67%	16,67%	53,33%	0,00%	46,67%	46,67%	17	70,59%	5,88%	0,00%	23,53%	29,41%	LOE

6.5.23. FAMILIA DE SANIDAD**SAN201 CUIDADOS AUXILIARES DE ENFERMERÍA. CICLO CORTO (CGM)**

C. PÚBLICOS	1.506	68,33%	1,73%	70,05%	3,59%	26,36%	29,95%	1.086	98,07%	0,64%			1,93%	FCT
C. PRIVADOS	736	76,09%	3,80%	79,89%	1,90%	18,21%	20,11%	551	97,28%	0,36%			2,72%	FCT
C. MADRID	2.242	70,87%	2,41%	73,28%	3,03%	23,68%	26,72%	1.637	97,80%	0,55%			2,20%	FCT

SAN202 FARMACIA. CICLO CORTO (CGM)

C. PÚBLICOS	0							26	100,00%	0,00%			0,00%	FCT
C. MADRID	0							26	100,00%	0,00%			0,00%	FCT

SAN301 ANATOMÍA PATOLÓGICA Y CITOLOGÍA. CICLO LARGO (CGS)

C. PÚBLICOS	206	68,45%	5,34%	73,79%	0,00%	26,21%	26,21%	178	87,08%	8,43%	2,81%	1,69%	12,92%	
C. PRIVADOS	203	79,31%	7,88%	87,19%	0,00%	12,81%	12,81%	155	96,13%	1,29%	1,29%	1,29%	3,87%	
C. MADRID	409	73,84%	6,60%	80,44%	0,00%	19,56%	19,56%	333	91,29%	5,11%	2,10%	1,50%	8,71%	

SAN302 DIETÉTICA. CICLO LARGO (CGS)

C. PÚBLICOS	171	65,50%	2,92%	68,42%	4,68%	26,90%	31,58%	150	78,00%	8,00%	0,67%	13,33%	22,00%	
C. PRIVADOS	71	85,92%	2,82%	88,73%	0,00%	11,27%	11,27%	64	95,31%	3,13%	0,00%	1,56%	4,69%	
C. MADRID	242	71,49%	2,89%	74,38%	3,31%	22,31%	25,62%	214	83,18%	6,54%	0,47%	9,81%	16,82%	

SAN303 DOCUMENTACIÓN SANITARIA. CICLO CORTO (CGS)

C. PÚBLICOS	52	73,08%	1,92%	75,00%	1,92%	23,08%	25,00%	41	100,00%	0,00%			0,00%	FCT
C. PRIVADOS	99	80,81%	0,00%	80,81%	1,01%	18,18%	19,19%	60	100,00%	0,00%			0,00%	FCT
C. MADRID	151	78,15%	0,66%	78,81%	1,32%	19,87%	21,19%	101	100,00%	0,00%			0,00%	FCT

SAN304 HIGIENE BUCODENTAL. CICLO CORTO (CGS)

C. PÚBLICOS	77	79,22%	1,30%	80,52%	5,19%	14,29%	19,48%	72	100,00%	0,00%			0,00%	FCT
C. PRIVADOS	135	94,81%	0,00%	94,81%	0,00%	5,19%	5,19%	118	99,15%	0,85%			0,85%	FCT
C. MADRID	212	89,15%	0,47%	89,62%	1,89%	8,49%	10,38%	190	99,47%	0,53%			0,53%	FCT

Notas: Todos los valores medios están calculados sobre los turnos diurno + vespertino.

*En el caso de Ciclos formativos largos (LOE) representa el % de promoción con 1 o más módulos pdtes.

**A partir de la implantación de Ciclos formativos largos (LOE) se incorporan resultados hasta 3 módulos pdtes.

Primer Curso							Segundo Curso/F.C.T.					
Nº Alumnos evaluados	% Prom. con todo superado	%Promo 1 pte* no superada	% Promo. Total	% No Prom. 1 pte.	% No Prom. 2 pte.	% No Prom. Total	Nº Alumnos evaluados	% Obtienen título	% No obtienen ** título por tener			% No Titulan total
									1 mod.	2 mod.	3 mod.	

6.5.23. FAMILIA DE SANIDAD (continuación)**SAN305 IMAGEN PARA EL DIAGNÓSTICO. CICLO LARGO (CGS)**

C. PÚBLICOS	52	63,46%	17,31%	80,77%	0,00%	19,23%	19,23%	57	92,98%	3,51%	0,00%	3,51%	7,02%
C. PRIVADOS	308	82,14%	7,79%	89,94%	0,97%	9,09%	10,06%	223	91,03%	7,62%	0,45%	0,90%	8,97%
C. MADRID	360	79,44%	9,17%	88,61%	0,83%	10,56%	11,39%	280	91,43%	6,79%	0,36%	1,43%	8,57%

SAN306 LABORATORIO DE DIAGNÓSTICO CLÍNICO. CICLO LARGO (CGS)

C. PÚBLICOS	425	78,35%	0,47%	78,82%	6,35%	14,82%	21,18%	404	89,60%	4,70%	0,99%	4,70%	10,40%
C. PRIVADOS	103	84,47%	0,00%	84,47%	1,94%	13,59%	15,53%	69	94,20%	2,90%	1,45%	1,45%	5,80%
C. MADRID	528	79,55%	0,38%	79,92%	5,49%	14,58%	20,08%	473	90,27%	4,44%	1,06%	4,23%	9,73%

SAN308 PRÓTESIS DENTALES. CICLO LARGO (CGS)

C. PÚBLICOS	67	80,60%	10,45%	91,04%	0,00%	8,96%	8,96%	72	91,67%	2,78%	2,78%	2,78%	8,33%
C. PRIVADOS	57	92,98%	3,51%	96,49%	0,00%	3,51%	3,51%	56	85,71%	12,50%	0,00%	1,79%	14,29%
C. MADRID	124	86,29%	7,26%	93,55%	0,00%	6,45%	6,45%	128	89,06%	7,03%	1,56%	2,34%	10,94%

SAN309 RADIOTERAPIA. CICLO CORTO (CGS)

C. PRIVADOS	27	70,37%	14,81%	85,19%	14,81%	0,00%	14,81%	24	91,67%	0,00%			8,33%	FCT
C. MADRID	27	70,37%	14,81%	85,19%	14,81%	0,00%	14,81%	24	91,67%	0,00%			8,33%	FCT

SAN310 SALUD AMBIENTAL. CICLO LARGO (CGS)

C. PÚBLICOS	133	69,92%	3,01%	72,93%	2,26%	24,81%	27,07%	117	90,60%	4,27%	0,00%	5,13%	9,40%
C. PRIVADOS	16	87,50%	0,00%	87,50%	0,00%	12,50%	12,50%	13	76,92%	15,38%	7,69%	0,00%	23,08%
C. MADRID	149	71,81%	2,68%	74,50%	2,01%	23,49%	25,50%	130	89,23%	5,38%	0,77%	4,62%	10,77%

SAN311 AUDIOPRÓTESIS. CICLO LARGO (CGS)

C. PÚBLICOS								12	100,00%	0,00%	0,00%	0,00%	0,00%
C. MADRID								12	100,00%	0,00%	0,00%	0,00%	0,00%

SANM01 FARMACIA Y PARAFARMACIA. CICLO LARGO (CGM)

C. PÚBLICOS	520	52,31%	13,08%	65,38%	0,00%	34,62%	34,62%	389	71,21%	9,00%	2,57%	17,22%	28,79%	LOE
C. PRIVADOS	54	85,19%	9,26%	94,44%	0,00%	5,56%	5,56%	39	71,79%	12,82%	7,69%	7,69%	28,21%	LOE
C. MADRID	574	55,40%	12,72%	68,12%	0,00%	31,88%	31,88%	428	71,26%	9,35%	3,04%	16,36%	28,74%	LOE

SANM02 EMERGENCIAS SANITARIAS. CICLO LARGO (CGM)

C. PRIVADOS	75	78,67%	12,00%	90,67%	0,00%	9,33%	9,33%	0						LOE
C. MADRID	75	78,67%	12,00%	90,67%	0,00%	9,33%	9,33%	0						LOE

SANS01 AUDIOLOGÍA PROTÉSICA. CICLO LARGO (CGS)

C. PÚBLICOS	60	80,00%	16,67%	96,67%	0,00%	3,33%	3,33%	63	80,95%	6,35%	0,00%	12,70%	19,05%	LOE
C. PRIVADOS	48	100,00%	0,00%	100,00%	0,00%	0,00%	0,00%	24	95,83%	4,17%	0,00%	0,00%	4,17%	LOE
C. MADRID	108	88,89%	9,26%	98,15%	0,00%	1,85%	1,85%	87	85,06%	5,75%	0,00%	9,20%	14,94%	LOE

6.5.24. FAMILIA DE SERVICIOS SOCIOCULTURALES Y A LA COMUNIDAD**SSC201 ATENCIÓN SOCIOSANITARIA. CICLO LARGO (CGM)**

C. PÚBLICOS	277	55,96%	12,64%	68,59%	0,00%	31,41%	31,41%	220	79,09%	5,45%	3,18%	12,27%	20,91%	FCT
C. PRIVADOS	145	68,97%	17,24%	86,21%	0,69%	13,10%	13,79%	116	87,93%	6,90%	2,59%	2,59%	12,07%	FCT
C. MADRID	422	60,43%	14,22%	74,64%	0,24%	25,12%	25,36%	336	82,14%	5,95%	2,98%	8,93%	17,86%	FCT

SSC301 ANIMACIÓN SOCIOCULTURAL. CICLO CORTO (CGS)

C. PÚBLICOS	186	70,43%	7,53%	77,96%	1,08%	20,97%	22,04%	157	97,45%	0,64%			2,55%	FCT
C. MADRID	186	70,43%	7,53%	77,96%	1,08%	20,97%	22,04%	157	97,45%	0,64%			2,55%	FCT

Notas: Todos los valores medios están calculados sobre los turnos diurno + vespertino.

*En el caso de Ciclos formativos largos (LOE) representa el % de promoción con 1 o más módulos pdtes.

**A partir de la implantación de Ciclos formativos largos (LOE) se incorporan resultados hasta 3 módulos pdtes.

Primer Curso							Segundo Curso/F.C.T.					
Nº Alumnos evaluados	% Prom. con todo superado3	%Promo 1 pte* no superada	% Promo. Total	% No Prom. 1 pte.	% No Prom. 2 pte.	% No Prom. Total	Nº Alumnos evaluados	% Obtienen título	% No obtienen ** título por tener			% No Titulan total
									1 mod.	2 mod.	3 mod.	

6.5.24. FAMILIA DE SERVICIOS SOCIOCULTURALES Y A LA COMUNIDAD (continuación)**SSC302 EDUCACIÓN INFANTIL. CICLO LARGO (CGS)**

C. PÚBLICOS	0						7	100,00%	0,00%	0,00%	0,00%	0,00%	
C. PRIVADOS	237	88,19%	8,02%	96,20%	0,00%	3,80%	3,80%	203	97,04%	0,49%	2,46%	0,00%	2,96%
C. MADRID	237	88,19%	8,02%	96,20%	0,00%	3,80%	3,80%	210	97,14%	0,48%	2,38%	0,00%	2,86%

SSC303 INTEGRACIÓN SOCIAL. CICLO CORTO (CGS)

C. PÚBLICOS	460	78,48%	5,87%	84,35%	0,43%	15,22%	15,65%	383	95,82%	0,78%			4,18%	FCT
C. PRIVADOS	103	87,38%	1,94%	89,32%	0,00%	10,68%	10,68%	71	100,00%	0,00%			0,00%	FCT
C. MADRID	563	80,11%	5,15%	85,26%	0,36%	14,39%	14,74%	454	96,48%	0,66%			2,96%	FCT

SSC304 INTERPRETACIÓN DE LA LENGUA DE SIGNOS. CICLO LARGO (CGS)

C. PÚBLICOS	85	60,00%	8,24%	68,24%	0,00%	31,76%	31,76%	65	87,69%	3,08%	4,62%	4,62%	12,31%
C. PRIVADOS	35	48,57%	20,00%	68,57%	0,00%	31,43%	31,43%	55	65,45%	21,82%	7,27%	5,45%	34,55%
C. MADRID	120	56,67%	11,67%	68,33%	0,00%	31,67%	31,67%	120	77,50%	11,67%	5,83%	5,00%	22,50%

SSCS01 EDUCACIÓN INFANTIL. CICLO LARGO (CGS)

C. PÚBLICOS	895	78,66%	10,61%	89,27%	0,00%	10,73%	10,73%	908	88,66%	2,42%	2,64%	6,28%	11,34%	LOE
C. PRIVADOS	389	84,32%	10,80%	95,12%	1,03%	3,86%	4,88%	266	92,86%	4,14%	2,26%	0,75%	7,14%	LOE
C. MADRID	1.284	80,37%	10,67%	91,04%	0,31%	8,64%	8,96%	1.174	89,61%	2,81%	2,56%	5,03%	10,39%	LOE

6.5.25. FAMILIA DE TEXTIL, CONFECCIÓN Y PIEL**TCPM01 CONFECCIÓN Y MODA. CICLO LARGO (CGM)**

C. PÚBLICOS	27	59,26%	11,11%	70,37%	0,00%	29,63%	29,63%	31	58,06%	22,58%	6,45%	12,90%	41,94%	LOE
C. MADRID	27	59,26%	11,11%	70,37%	0,00%	29,63%	29,63%	31	58,06%	22,58%	6,45%	12,90%	41,94%	LOE

TCPS01 PATRONAJE Y MODA. CICLO LARGO (CGS)

C. PÚBLICOS	79	63,29%	10,13%	73,42%	0,00%	26,58%	26,58%	57	63,16%	8,77%	5,26%	22,81%	36,84%	LOE
C. PRIVADOS	15	86,67%	0,00%	86,67%	0,00%	13,33%	13,33%	9	100,00%	0,00%	0,00%	0,00%	0,00%	LOE
C. MADRID	94	67,02%	8,51%	75,53%	0,00%	24,47%	24,47%	66	68,18%	7,58%	4,55%	19,70%	31,82%	LOE

6.5.26. FAMILIA DE TRANSPORTE Y MANTENIMIENTO DE VEHÍCULOS**TMVM01 CARROCERÍA. CICLO LARGO (CGM)**

C. PÚBLICOS	417	47,72%	11,51%	59,23%	0,00%	40,77%	40,77%	312	75,64%	8,97%	3,53%	11,86%	24,36%	LOE
C. PRIVADOS	48	58,33%	10,42%	68,75%	0,00%	31,25%	31,25%	37	75,68%	13,51%	2,70%	8,11%	24,32%	LOE
C. MADRID	465	48,82%	11,40%	60,22%	0,00%	39,78%	39,78%	349	75,64%	9,46%	3,44%	11,46%	24,36%	LOE

TMVM02 ELECTROMECAÁNICA DE VEHICULOS AUTOMÓVILES. CICLO LARGO (CGM)

C. PÚBLICOS	780	38,08%	16,03%	54,10%	0,00%	45,90%	45,90%	0						LOE
C. PRIVADOS	237	53,16%	12,24%	65,40%	0,00%	34,60%	34,60%	61	81,97%	9,84%	3,28%	4,92%	18,03%	LOE
C. MADRID	1.017	41,59%	15,14%	56,74%	0,00%	43,26%	43,26%	61	81,97%	9,84%	3,28%	4,92%	18,03%	LOE

TMVS01 AUTOMOCIÓN. CICLO LARGO (CGS)

C. PÚBLICOS	451	54,99%	14,19%	69,18%	0,00%	30,82%	30,82%	360	80,00%	8,33%	2,78%	8,89%	20,00%	LOE
C. PRIVADOS	23	65,22%	13,04%	78,26%	0,00%	21,74%	21,74%	17	88,24%	0,00%	11,76%	0,00%	11,76%	LOE
C. MADRID	474	55,49%	14,14%	69,62%	0,00%	30,38%	30,38%	377	80,37%	7,96%	3,18%	8,49%	19,63%	LOE

Notas: Todos los valores medios están calculados sobre los turnos diurno + vespertino.

*En el caso de Ciclos formativos largos (LOE) representa el % de promoción con 1 o más módulos pdtes.

**A partir de la implantación de Ciclos formativos largos (LOE) se incorporan resultados hasta 3 módulos pdtes.



VII. Índice de Tablas

VII. Índice de Tablas

Tabla I. Número de alumnos escolarizados en centros públicos y privados de la Comunidad de Madrid. 2006-2007 y 2007-2008	16
Tabla II. Número de alumnos escolarizados en centros públicos y privados de la Comunidad de Madrid. 2008-2009 y 2009-2010	17
Tabla III. Número de alumnos escolarizados en centros públicos y privados de la Comunidad de Madrid. 2010-2011 y 2011-2012	18
7.1. Educación Primaria	
Tabla P-I. Número de centros y alumnos evaluados en Educación Primaria en cada uno de los cursos terminales de los ciclos y en cada una de las Direcciones de Área Territorial, enseñanza pública y privada, y total en los cursos 2010-2011 y 2011-2012	26
Tabla P-II. Evolución de alumnos de enseñanza pública y privada en Educación Primaria en cada uno de los cursos terminales de los ciclos. Cursos 2010-2011 y 2011-2012. Totales de los dos últimos cursos	29
Tabla P-III. Promoción de alumnos de Educación Primaria en los cursos 2007-2008 a 2011-2012	31
Tabla P-IV. Promoción de alumnos de Educación Primaria de todos los centros de la Comunidad de Madrid en los seis últimos cursos escolares: 2006-2007 al 2011-2012	32
Tabla P-V. Evolución del acceso de Educación Primaria a Educación Secundaria Obligatoria desde 2000-2001 a 2011-2012	35
Tabla P-VI. Promoción de alumnos con medidas (RE-AC) de refuerzo en Educación Primaria de todos los centros de la Comunidad de Madrid. Cursos 2010-2011 y 2011-2012	36
Tabla P-VII. Promoción de alumnos con RE-AC en los cursos 2006-2007 a 2011-2012, expresada en tanto por ciento	39
Tabla P-VIII-1. Madrid-Capital. Alumnos evaluados positivamente en cada área de Educación Primaria. Cursos 2009-2010 a 2011-2012	41
Tabla P-VIII-2. Madrid-Norte. Alumnos evaluados positivamente en cada área de Educación Primaria. Cursos 2009-2010 a 2011-2012	41
Tabla P-VIII-3. Madrid-Sur. Alumnos evaluados positivamente en cada área de Educación Primaria. Cursos 2009-2010 a 2011-2012	41
Tabla P-VIII-4. Madrid-Este. Alumnos evaluados positivamente en cada área de Educación Primaria. Cursos 2009-2010 a 2011-2012	42
Tabla P-VIII-5. Madrid-Oeste. Alumnos evaluados positivamente en cada área de Educación Primaria. Cursos 2009-2010 a 2011-2012	42
Tabla P-IX-1. Calificación positiva por ciclos, primer ciclo (2º curso) por Dirección de Área Territorial y Comunidad de Madrid. Curso 2011-2012	43

Tabla P-IX-2. Calificación positiva por ciclos, segundo ciclo (4º curso) por Dirección de Área Territorial y Comunidad de Madrid. Curso 2011-2012	44
Tabla P-IX-3. Calificación positiva por ciclos, tercer ciclo (6º curso) por Dirección de Área Territorial y Comunidad de Madrid. Curso 2011-2012	45
Tabla P-X. Comunidad de Madrid. Alumnos evaluados positivamente en Educación Primaria. Cursos 2009-2010 a 2011-2012	46
Tabla P-XI. Clasificación de las áreas de mayor a menor porcentaje de alumnos evaluados positivamente en Educación Primaria, en la Comunidad de Madrid. Cursos 2009-2010 a 2011-2012	46
7.2. Educación Secundaria Obligatoria	
Tabla S-I-a. Número de centros y alumnos en los cursos: 1º, 2º, 3º y 4º de la E.S.O., por Direcciones de Áreas Territoriales, enseñanza pública y privada, y total en los cursos 2010-2011 y 2011-2012	55
Tabla S-I-b1. Evolución de alumnos de enseñanza pública y privada en E.S.O. y Bachillerato. Cursos 2010-2011 y 2011-2012. Totales de los dos últimos cursos	58
Tabla S-I-b2. Evolución de alumnos de enseñanza pública y privada en E.S.O. y Bachillerato. Totales de los diez últimos cursos	58
Tabla S-II. Porcentaje de promoción o titulación (4º) de alumnos de 1º, 2º, 3º y 4º de E.S.O. de todas las Direcciones de Áreas Territoriales y del total de la Comunidad en los cursos 2010-2011 y 2011-2012	60
Tabla S-III. Porcentaje de la promoción y titulación de alumnos de Educación Secundaria Obligatoria en 1º, 2º, 3º y 4º cursos. Cursos 2009-2010, 2010-2011 y 2011-2012	64
Tabla S-III-b. Evolución de la titulación en 4º E.S.O. de 2000-2001 a 2011-2012	65
Tabla S-IV-1. Porcentaje de alumnos que promocionan de 1º a 2º de E.S.O., sin materias pendientes, o con 1, 2, 3, 4 o más materias pendientes. Cursos 2010-2011 y 2011-2012	67
Tabla S-IV-2. Porcentaje de alumnos que promocionan de 2º a 3º de E.S.O., sin materias pendientes, o con 1, 2, 3, 4 o más materias pendientes. Cursos 2010-2011 y 2011-2012	68
Tabla S-IV-3. Porcentaje de alumnos que promocionan de 3º a 4º de E.S.O., sin materias pendientes, o con 1, 2, 3, 4 o más materias pendientes. Cursos 2010-2011 y 2011-2012	69
Tabla S-IV-4. Promoción de 3º a 4º con 4 o más materias pendientes por Direcciones de Área Territorial	70
Tabla S-IV-5. Porcentaje de alumnos de 4º de E.S.O. que obtienen el título. Cursos 2010-2011 y 2011-2012	70
Tabla S-V-1. Porcentaje de promoción de 1º curso de E.S.O. en las Direcciones de Área Territorial. Cursos 2006-2007 a 2011-2012	71

Tabla S-V-2. Porcentaje de promoción de 2º curso de E.S.O. en las Direcciones de Área Territorial. Cursos 2006-2007 a 2011-2012	71
Tabla S-V-3. Porcentaje de promoción de 3º a 4º curso de E.S.O. en las Direcciones de Área Territorial. Cursos 2006-2007 a 2011-2012	72
Tabla S-V-4. Porcentaje de titulación de 4º curso de E.S.O. en las Direcciones de Área Territorial. Cursos 2006-2007 a 2011-2012	72
Tabla S-V-5. Promoción o titulación en E.S.O. en la Comunidad de Madrid. Cursos 2006-2007 a 2011-2012	72
Tabla S-VI-1. Madrid-Capital. Porcentaje de alumnos calificados positivamente en cada materia de Educación Secundaria Obligatoria. Cursos 2010-2011 y 2011-2012	74
Tabla S-VI-2. Madrid-Norte. Porcentaje de alumnos calificados positivamente en cada materia de Educación Secundaria Obligatoria. Cursos 2010-2011 y 2011-2012	75
Tabla S-VI-3. Madrid-Sur. Porcentaje de alumnos calificados positivamente en cada materia de Educación Secundaria Obligatoria. Cursos 2010-2011 y 2011-2012	76
Tabla S-VI-4. Madrid-Este. Porcentaje de alumnos calificados positivamente en cada materia de Educación Secundaria Obligatoria. Cursos 2010-2011 y 2011-2012.	77
Tabla S-VI-5. Madrid-Oeste. Porcentaje de alumnos calificados positivamente en cada materia de Educación Secundaria Obligatoria. Cursos 2010-2011 y 2011-2012	78
Tabla S-VII. Porcentaje de la evaluación positiva por materias, curso, Áreas Territoriales y Comunidad de Madrid. Curso 2011-2012	79
Tabla S-VIII. Porcentajes de aprobados en las materias de E.S.O. en la Comunidad de Madrid. Cursos 2007-2008 a 2011-2012	80
 7.3. Diversificación Curricular en 3º y 4º de Educación Secundaria Obligatoria	
Tabla D-I. Número de alumnos evaluados en 3º y 4º de E.S.O. que se incorporan a Programas de Diversificación Curricular y su porcentaje	87
Tabla D-II. Nº alumnos evaluados en 3º y 4º de E.S.O. y porcentaje de alumnos en Diversificación Curricular por Áreas Territoriales y por Comunidad de Madrid. Cursos 2009-2010 a 2011-2012	88
Tabla D-III. Alumnos evaluados en 3º E.S.O., en Programas de Diversificación Curricular y su porcentaje. Cursos 2002-2003 a 2011-2012	90
Tabla D-IV. Diversificación Curricular de 3º de Educación Secundaria Obligatoria. Cursos 2009-2010, 2010-2011 y 2011-2012	90
Tabla D-V. Alumnos evaluados en 4º E.S.O.: Alumnos en Diversificación Curricular y que titulan con sus porcentajes correspondientes	91
Tabla D-VI. Alumnos del Programa de Diversificación Curricular de 4º de Educación Secundaria Obligatoria y los que titulan. Cursos 2009-2010, 2010-2011 y 2011-2012	92
Tabla D-VII. Nº de centros, grupos, alumnos y promoción o titulación en 3º y 4º en enseñanza pública y privada en las Áreas Territoriales y en la Comunidad de Madrid. Curso 2011-2012	94

7.4. Programa de Cualificación Profesional Inicial

Tabla PCPI-I. Perfiles y familias implantados en la Comunidad por D.A.T. y titularidad	100
Tabla PCPI-II. Perfiles y familias implantados en la Comunidad por D.A.T. y titularidad	101
Tabla PCPI-III. Perfiles y familias implantados en la Comunidad por D.A.T. y titularidad	101
Tabla PCPI-IV. Perfiles y familias implantados en la Comunidad por D.A.T. y titularidad	102
Tabla PCPI-V. Perfiles y familias implantados en la Comunidad por D.A.T. y titularidad	102
Tabla PCPI-VI. Perfiles y familias implantados en la Comunidad por D.A.T.	103
Tabla PCPI-VII. Perfiles y familias implantados en la Comunidad por D.A.T.	104
Tabla PCPI-VIII. Perfiles y familias implantados en la Comunidad por D.A.T.	105
Tabla PCPI-IX. Alumnos y calificación positiva en los perfiles.	106
Tabla PCPI-X. Módulos voluntarios en la Comunidad de Madrid	109

7.5. Bachillerato

Tabla B-I. Evolución de alumnos de centros públicos y privados de Bachillerato, promoción y titulación desde 2000-2001 hasta 2011-2012 en la Comunidad de Madrid	112
Tabla B-II. Número de centros y de alumnos evaluados en 1º y 2º de Bachillerato por Direcciones de Área Territorial y totales. Cursos 2010-2011 y 2011-2012	115
Tabla S-I-B. Evolución de alumnos de enseñanza pública y privada en E.S.O. y Bachillerato. Cursos 2010-2011 y 2011-2012. Totales de los 10 últimos cursos	119
Tabla B-III. Porcentaje de promoción de alumnos de 1º a 2º de Bachillerato y titulación en 2º de Bachillerato por Direcciones de Área Territorial y por Comunidad en los cursos 2002-2003 a 2011-2012	121
Tabla-B-IV. Nº alumnos de 1º Bachillerato evaluados por modalidades en centros públicos y privados en la Comunidad de Madrid	124
Tabla-B-V. Nº alumnos de 1º Bachillerato que promocionan y porcentaje por modalidades en el total de centros públicos y privados de la Comunidad	126
Tabla B-VI-1. Número y porcentaje de alumnos evaluados por modalidades en 1º de Bachillerato. Cursos 2010-2011 y 2011-2012	127
Tabla B-VI-2. Número y porcentaje de alumnos evaluados en 1º de Bachillerato en la Comunidad de Madrid. Cursos 2010-2011 y 2011-2012	129
Tabla B-VII-1. Evolución de la titulación de los alumnos 2º Bachillerato	130
Tabla B-VII-2. Nº alumnos de 2º Bachillerato evaluados por modalidades en centros públicos y privados en la Comunidad de Madrid	131
Tabla B-VIII. Nº alumnos de 2º Bachillerato que titulan y porcentaje por modalidades en el total de centros públicos y privados de la Comunidad de Madrid	133

Tabla B-IX-1. Número y porcentaje de alumnos evaluados por titularidad en 2º de Bachillerato en la Comunidad de Madrid. Cursos 2010-2011 y 2011-2012	133
Tabla B-IX-2. Número y porcentaje de alumnos evaluados por modalidades en 2º de Bachillerato. Cursos 2010-2011 y 2011-2012	134
Tabla B-X. Resultados de las materias del Bachillerato	136
Tabla B-XB. Porcentaje de calificación positiva en las materias de primer curso por modalidad. Curso 2011-2012.	142
Tabla B-XC. Porcentaje de calificación positiva en las materias de segundo curso por modalidad. Curso 2011-2012.	143
Tabla B-XI. Las materias con menor porcentaje de calificación positiva. Curso 2011-2012	148
Tabla B-XII. Total de alumnos de Bachillerato a distancia. Curso 2011-2012	152
Tabla B-XIII. Porcentaje de promoción y titulación de alumnos de Bachillerato a distancia. Curso 2011-2012	152
Tabla B-XIV. Total de alumnos de Bachillerato nocturno. Curso 2011-2012	153
Tabla B-XV. Porcentaje de promoción y titulación de alumnos de Bachillerato nocturno. Curso 2011-2012	153
7.6. Ciclos formativos de grado medio y de grado superior	
Tabla CF-I. Número de familias, títulos, alumnos y centros públicos por DAT y Comunidad de Madrid en régimen presencial	157
Tabla CF-II. Alumnos evaluados en centros públicos según el régimen presencial	159
Tabla CF-III. Número total de títulos y alumnos presenciales en centros públicos por DAT y Comunidad	161
Tabla CF-IV. Alumnos evaluados en régimen a distancia (públicos L.O.G.S.E. + L.O.E.)	162
Tabla CF-V. Familias profesionales y ciclos impartidos en régimen a distancia por D.A.T. Curso 2011-2012	163
Tabla CF-VI. Ciclo de Gestión administrativa ADM201	164
Tabla CF-VII. Ciclo de Comercio COM302	164
Tabla CF-VIII. Ciclo de Educación infantil SSCS01	164
Tabla CF-IX. Número de familias, títulos, alumnos y centros privados por DAT y Comunidad en régimen presencial	165
Tabla CF-X. Alumnos evaluados según el régimen presencial	166
Tabla CF-XI. Número total de títulos y alumnos presenciales por DAT y Comunidad de Madrid en Centros Privados	168
Tabla CF-XIB. Ciclos Formativos en centros privados de la Comunidad de Madrid (Capital) en régimen a distancia. Curso 2011-2012	169

Tabla CF-XII. Datos totales de evaluación en la Comunidad de Madrid. Curso 2011-2012	170
Tabla CF-XIII. Datos porcentuales de evaluación en la Comunidad de Madrid. Curso 2011-2012	170
Tabla CF-XIV. Ciclos formativos cortos en la Comunidad de Madrid. Curso 2011-2012. L.O.G.S.E.	170
Tabla CF-XV. Ciclos formativos de grado medio cortos en la Comunidad de Madrid. Curso 2011-2012. L.O.G.S.E.	171
Tabla CF-XVI. Ciclos formativos de grado superior cortos en la Comunidad de Madrid. Curso 2011-2012. L.O.G.S.E.	171
Tabla CF-XVII. Ciclos formativos largos en la Comunidad de Madrid. Curso 2011-2012. L.O.G.S.E.	172
Tabla CF-XVIII. Ciclos formativos largos en la Comunidad de Madrid. Curso 2011-2012. L.O.E.	172
Tabla CF-XIX. Ciclos formativos de grado medio largos en la Comunidad de Madrid. Curso 2011-2012. L.O.G.S.E.	173
Tabla CF-XX. Ciclos formativos de grado medio largos en la Comunidad de Madrid. Curso 2011-2012. L.O.E.	173
Tabla CF-XXI. Ciclos formativos de grado superior largos en la Comunidad de Madrid. Curso 2011-2012. L.O.G.S.E.	173
Tabla CF-XXII. Ciclos formativos de grado superior largos en la Comunidad de Madrid. Curso 2011-2012. L.O.E.	174
Tabla CF-XXIII. Nº alumnos evaluados en centros públicos y privados por familias profesionales. Curso 2011-2012	174
Tabla CF-XXIV. Resultados de la evaluación final de los alumnos de ciclos. Curso 2011-2012.	176



VIII. Índice de Gráficos

VIII. ÍNDICE DE GRÁFICOS

Gráfico 1. Evolución del alumnado en la Comunidad de Madrid. Cursos 2004-2005 a 2011-2012	19
Gráfico 2. Totales de alumnos en la Comunidad de Madrid por D.A.T	20
Gráfico 3. Alumnos escolarizados en las distintas enseñanzas, en centros públicos y privados (concertados y privados) en los cursos 2006-2007 al 2011-2012, en cada una de las Direcciones de Áreas Territoriales de la Comunidad de Madrid	21
Gráfico 4. Alumnos evaluados en 2º, 4º y 6º de Educación Primaria en la Comunidad durante los cursos 2010-2011 y 2011-2012	27
Gráfico 5. Alumnos evaluados en 2º, 4º y 6º de Educación Primaria, por Direcciones de Área Territorial en la Comunidad en los cursos 2007-2008 a 2011-2012	28
Gráfico 6A. Alumnos que finalizan Ciclo en Centros Públicos	29
Gráfico 6B. Alumnos que finalizan Ciclo en Centros Privados	30
Gráfico 6C. Alumnos que finalizan ciclo en 2º, 4º y 6º cursos de Educación Primaria en la Comunidad de Madrid por titularidad y Dirección de Área Territorial en 2011-2012	30
Gráfico 7. Promoción de alumnos en 2º, 4º y 6º cursos de Educación Primaria en 2011-2012	32
Gráfico 8. Promoción de alumnos en 2º, 4º y 6º cursos de Educación Primaria de 2006-2007 al 2011-2012	33
Gráfico 9. Promoción de alumnos de 2º curso de Educación Primaria en los cursos 2006-2007 a 2011-2012 por Direcciones de Área Territorial y el total de la Comunidad de Madrid	33
Gráfico 10. Promoción de alumnos de 4º curso de Educación Primaria en los cursos 2006-2007 a 2011-2012 por Direcciones de Área Territorial y en el total de la Comunidad de Madrid	34
Gráfico 11. Promoción de alumnos de 6º curso de Educación Primaria en los cursos 2006-2007 a 2011-2012 por Direcciones de Área Territorial y en el total de la Comunidad de Madrid	34
Gráfico 12. Acceso de alumnos de Educación Primaria a E. Secundaria Obligatoria	35
Gráfico 13A. Alumnos de primer ciclo (2º curso) de Educación Primaria en los cursos 2009-2010 y 2011-2012	37
Gráfico 13B. Promoción con RE-AC de alumnos de primer ciclo (2º curso) de Educación Primaria en los cursos 2009-2010 y 2011-2012	37
Gráfico 14A. Alumnos de segundo ciclo (4º curso) de Educación Primaria en los cursos 2009-2010 y 2011-2012	38
Gráfico 14B. Promoción con RE-AC de alumnos de segundo ciclo (4º curso) de Educación Primaria en los cursos 2009-2010 y 2011-2012	38

Gráfico 15A. Alumnos de tercer ciclo (6º curso) de Educación Primaria en los cursos 2009-2010 y 2011-2012	38
Gráfico 15B. Promoción con RE-AC de alumnos de tercer ciclo (6º curso) de Educación Primaria en los cursos 2009-2010 y 2011-2012	39
Gráfico 16. Promoción de alumnos con medidas de Refuerzo educativo o Adaptación Curricular desde el curso 2006-2007 a 2011-2012	40
Gráfico 17. Primer Ciclo. Calificación positiva por áreas. Curso 2011-2012	43
Gráfico 18. Segundo Ciclo. Calificación positiva por áreas. Curso 2011-2012	44
Gráfico 19. Tercer Ciclo. Calificación positiva por áreas. Curso 2011-2012	45
Gráfico 20A. Primer Ciclo (2º curso). Calificación positiva por áreas en porcentaje. Cursos 2008-2009 a 2011-2012	47
Gráfico 20B. Segundo Ciclo (4º curso). Calificación positiva por áreas en porcentaje. Cursos 2008-2009 a 2011-2012	48
Gráfico 20C. Tercer Ciclo (6º curso). Calificación positiva por áreas en porcentaje. Cursos 2008-2009 a 2011-2012	49
Gráfico 21. Número de alumnos de Educación Secundaria Obligatoria escolarizados en centros públicos y privados en los cursos 2007-2008 al 2011-2012, en cada una de las Áreas Territoriales de la Comunidad de Madrid	56
Gráfico 22. Alumnos evaluados en 1º, 2º, 3º, 4º de ESO en la Comunidad de Madrid, cursos 2010-2011 y 2011-2012	57
Gráfico 23. Distribución de alumnos evaluados en 1º, 2º, 3º y 4º de ESO en la Comunidad de Madrid, curso 2011-2012	59
Gráfico 24. Promoción de alumnos en 1º curso de ESO en los cursos 2010-2011 y 2011-2012 en las Direcciones de Área Territorial y en el total de la Comunidad de Madrid	61
Gráfico 25. Promoción de alumnos en 2º curso de ESO en los cursos 2010-2011 y 2011-2012 en las Direcciones de Área Territorial y en el total de la Comunidad	62
Gráfico 26. Promoción de alumnos en 3º curso de ESO en los cursos 2010-2011 y 2011-2012 en las Direcciones de Área Territorial y en el total de la Comunidad	62
Gráfico 27. Titulación de alumnos en 4º curso de ESO en los cursos 2010-2011 y 2011-2012 en las Direcciones de Área Territorial y en el total de la Comunidad	63
Gráfico 28. Alumnos titulados y no titulados en 4º curso de ESO, en el curso 2011-2012	66
Gráfico 29. Porcentajes de promoción y no promoción de 1º a 2º de ESO. Curso 2011-2012	67
Gráfico 30. Porcentajes de promoción y no promoción de 2º a 3º de ESO. Curso 2011-2012	68
Gráfico 31. Porcentajes de promoción y no promoción de 3º a 4º de ESO. Curso 2011-2012	69

Gráfico 32. Porcentajes de titulación y no titulación en 4º curso de ESO. Curso 2011- 2012	71
Gráfico 33. Porcentajes de promoción de los alumnos de ESO en la Comunidad en los cursos 2006-2007 a 2011-2012	73
Gráfico 34. Porcentajes de la DAT Madrid - Capital en el curso 2011-2012	74
Gráfico 35. Porcentajes de la DAT Madrid - Norte en el curso 2011-2012	75
Gráfico 36. Porcentajes de la DAT Madrid - Sur en el curso 2011-2012	76
Gráfico 37. Porcentajes de la DAT Madrid - Este en el curso 2011-2012	77
Gráfico 38. Porcentajes de la DAT Madrid - Oeste en el curso 2011-2012	78
Gráfico 39. Porcentajes de Inglés en la Comunidad de Madrid. Cursos 2006-2007 a 2011-2012	81
Gráfico 40. Porcentajes de Lengua Castellana y L. en la Comunidad de Madrid. Cursos 2006-2007 a 2011-2012	81
Gráfico 41. Porcentajes de Matemáticas en la Comunidad de Madrid. Cursos 2006-2007 a 2011-2012	82
Gráfico 42. Porcentajes de materias en la Comunidad de Madrid. Curso 2011-2012	82
Gráfico 43. Diversificación de 3º de ESO. Cursos 2009-2010 a 2011-2012	91
Gráfico 44A. Diversificación de 4º de ESO. Cursos 2009-2010 a 2011-2012	92
Gráfico 44B. Distribución de los alumnos que cursan Programas de Diversificación en 4º de ESO. Curso 2011-2012	93
Gráfico 45. Titulación en porcentaje de 4º de ESO. Curso 2011-2012	95
Gráfico 46A. Alumnos en los perfiles implantados en la Comunidad de Madrid. Curso 2011-2012	107
Gráfico 46B. Porcentaje de certificación en los perfiles implantados en la Comunidad de Madrid. Curso 2011-2012	107
Gráfico 47. Porcentaje de calificación positiva en la Comunidad de Madrid. Curso 2011-2012	108
Gráficos 48A, 48B y 48C. Número de alumnos de Bachillerato escolarizados en centros públicos y privados en el curso 2011-2012, en cada una de las Áreas Territoriales y en la Comunidad de Madrid	116
Gráfico 48D. Número de alumnos de Bachillerato escolarizados en centros públicos y privados en los curso 2007-2008 al 2011-2012 en cada una de las Áreas Territoriales de la Comunidad de Madrid	117
Gráfico 49. Evolución del número de alumnos evaluados de ESO y Bachillerato de 2001-2002 a 2011-2012	120
Gráfico 50. Evolución del número de alumnos evaluados de ESO y Bachillerato en 2008-2009 a 2011-2012	120

Gráficos 51A y 51B. Porcentaje de alumnos que promocionan de 1º a 2º de Bachillerato en los diez últimos cursos 2002-2003 a 2011-2012	122
Gráficos 52A y 52B. Porcentaje de alumnos que titulan en 2º de Bachillerato en los diez últimos cursos, 2002-2003 a 2011-2012	123
Gráfico 53A y 53B. Alumnos matriculados, según modalidad, en 1º de Bachillerato en la Comunidad de Madrid. Cursos 2001-2002 a 2011-2012	125
Gráfico 54. Promoción de alumnos por modalidades en 1º de Bachillerato. Cursos 2010-2011 y 2011-2012	128
Gráfico 55. Alumnos evaluados y promoción total de alumnos de 1º de Bachillerato en la Comunidad de Madrid. Cursos 2010 -2011 y 2011-2012	129
Gráfico 56. Promoción de alumnos de 1º de Bachillerato y % de materias no superadas en la Comunidad de Madrid. 2011-2012	130
Gráfico 57. Alumnos evaluados en 2º curso de Bachillerato por modalidades en la Comunidad de Madrid. Cursos 2001-2002 a 2011-2012	132
Gráfico 58. Número de alumnos que obtienen el título de Bachillerato, por modalidades, en la Comunidad de Madrid. Cursos 2010-2011 y 2011-2012	135
Gráfico 59. Número total de alumnos que obtienen el título de Bachillerato en la Comunidad de Madrid. Curso 2011-2012	135
Gráfico 60 y 61. Porcentaje de calificación positiva en las materias comunes de 1º y 2º de Bachillerato, por modalidades. Curso 2011-2012	144
Gráfico 62 A. Porcentaje de calificación positiva en las materias no comunes de 1º de Bachillerato, Modalidad de Artes. Curso 2011-2012	145
Gráfico 62 B. Porcentaje de calificación positiva en las materias no comunes de 1º de Bachillerato, por modalidades. Humanidades y CC Sociales. Curso 2011-2012	145
Gráfico 62 C. Porcentaje de calificación positiva en las materias no comunes de 1º de Bachillerato, por modalidades. Ciencias y Tecnología. Curso 2011-2012	146
Gráfico 63 A. Porcentaje de calificación positiva en las materias no comunes de 2º de Bachillerato, por modalidades. Artes. Curso 2011-2012	146
Gráfico 63 B. Porcentaje de calificación positiva en las materias no comunes de 2º de Bachillerato, por modalidades. Humanidades y CC Sociales. Curso 2011-2012	147
Gráfico 63 C. Porcentaje de calificación positiva en las materias no comunes de 2º de Bachillerato, por modalidades. Ciencias y Tecnología. Curso 2011-2012	147
Gráfico 64. Las materias con peores resultados en 2011-2012 por curso y modalidad	149
Gráfico 65. Materias PAU por orden alfabético en 2011-2012	150
Gráfico 66. Materias PAU por porcentaje de aprobados descendente en 2011-2012	150
Gráfico 67. Evolución de los resultados desde el curso 2009-2010 hasta 2011-2012. Materias comunes	151

Gráfico 68. Evolución de los resultados desde el curso 2009-2010 hasta 2011-2012. Materias de modalidad y optativas	151
Gráfico 69. Alumnos evaluados en Ciclos Formativos por Direcciones de Área Territorial en centros públicos	158
Gráfico 70. Alumnos evaluados en Ciclos Formativos por Direcciones de Área Territorial en centros públicos. Curso 2011-2012	158
Gráfico 71. Centros públicos que imparten Ciclos Formativos por Direcciones de Área Territorial	158
Gráfico 72. Centros públicos que imparten Ciclos Formativos por Áreas Territoriales. Curso 2011-2012	159
Gráfico 73. Alumnos evaluados en Ciclos Formativos régimen diurno por Áreas Territoriales	159
Gráfico 74. Alumnos evaluados en Ciclos Formativos régimen vespertino por Áreas Territoriales	160
Gráfico 75. Alumnos evaluados en Ciclos Formativos régimen vespertino y diurno	160
Gráfico 76. Número de títulos de Ciclos Formativos de Grado Medio por Áreas Territoriales y total de la Comunidad de Madrid	161
Gráfico 77. Número de títulos de Ciclos Formativos de Grado Superior por Área Territorial y total de la Comunidad de Madrid	161
Gráfico 78. Alumnos evaluados en Ciclos Formativos de Grado Medio en régimen presencial, por Direcciones de Área Territorial	162
Gráfico 79. Alumnos evaluados en Ciclos Formativos de Grado Superior en régimen presencial, por Direcciones de Área Territorial	162
Gráfico 80. Alumnos evaluados en Ciclos Formativos por Direcciones de Área Territorial en régimen a distancia	163
Gráfico 81. Alumnos evaluados en Ciclos Formativos por Direcciones de Área Territorial en régimen a distancia. Curso 2011-2012	163
Gráfico 82. Alumnos evaluados en Ciclos Formativos por Direcciones de Área Territorial en centros privados	165
Gráfico 83. Alumnos evaluados y porcentajes por Áreas Territoriales en centros privados	165
Gráfico 84. Centros privados que imparten Ciclos Formativos por Direcciones de Área Territorial y total de la Comunidad de Madrid	166
Gráfico 85. Centros privados y porcentajes por Áreas Territoriales	166
Gráfico 86. Alumnos evaluados en Ciclos Formativos de centros privados en régimen diurno	167
Gráfico 87. Alumnos evaluados en Ciclos Formativos de centros privados en régimen vespertino	167

Gráfico 88. Alumnos evaluados en Ciclos Formativos de centros privados según régimen	167
Gráfico 89. Número de títulos de Ciclos Formativos de Grado Medio en centros privados por Direcciones de Área Territorial	168
Gráfico 90. Número de títulos de Ciclos Formativos de Grado Superior en centros privados por Direcciones de Área Territorial	168
Gráfico 91. Alumnos evaluados en Ciclos Formativos de Grado Medio en régimen presencial, por Direcciones de Área Territorial	169
Gráfico 92. Alumnos evaluados en Ciclos Formativos de Grado Superior en régimen presencial, por Direcciones de Área Territorial	169
Gráfico 93. Ciclos Formativos de cuatro trimestres en régimen presencial en la Comunidad. Curso 2011-2012	171
Gráfico 94. Ciclos Formativos cortos en régimen presencial en la Comunidad de Madrid. L.O.G.S.E. Curso 2011-2012	172
Gráfico 95. Ciclos Formativos largos en régimen presencial en la Comunidad de Madrid. L.O.G.S.E - L.O.E. Reparto por titularidad. Curso 2011- 2012	173
Gráfico 96. Ciclos Formativos largos en régimen presencial en la Comunidad de Madrid. L.O.G.S.E. - L.O.E. Reparto por grado. Curso 2011-2012	174
Gráfico 97. Número de alumnos evaluados en régimen presencial por familias profesionales. Curso 2011-2012	175

Resultados de la evaluación final de los alumnos de Educación Primaria, Educación Secundaria Obligatoria, Diversificación Curricular, Programas de Cualificación Profesional Inicial, Bachillerato y Ciclos Formativos en el curso 2011-2012

La obra recoge los resultados de promoción y titulación de los alumnos de todos los centros, públicos y privados, de la Comunidad de Madrid, en los niveles educativos anteriores al universitario. Ofrece una visión general del rendimiento escolar de alumnos y centros, para orientación de los responsables de la administración educativa, de los propios centros docentes, de la Inspección Educativa y de cuantos se interesan por la educación en nuestra Comunidad. Hay que tener en cuenta que los datos que se publican no se circunscriben únicamente al curso citado, sino que se establecen comparaciones con cursos anteriores, lo que facilita el estudio de la tendencia de los resultados.



 CONSEJERÍA DE EDUCACIÓN,
JUVENTUD Y DEPORTE
Comunidad de Madrid

www.madrid.org

