

AGEND@

INFORMATIVA
DE EMPLEO
Nº 486 (2018) 2ª ETAPA

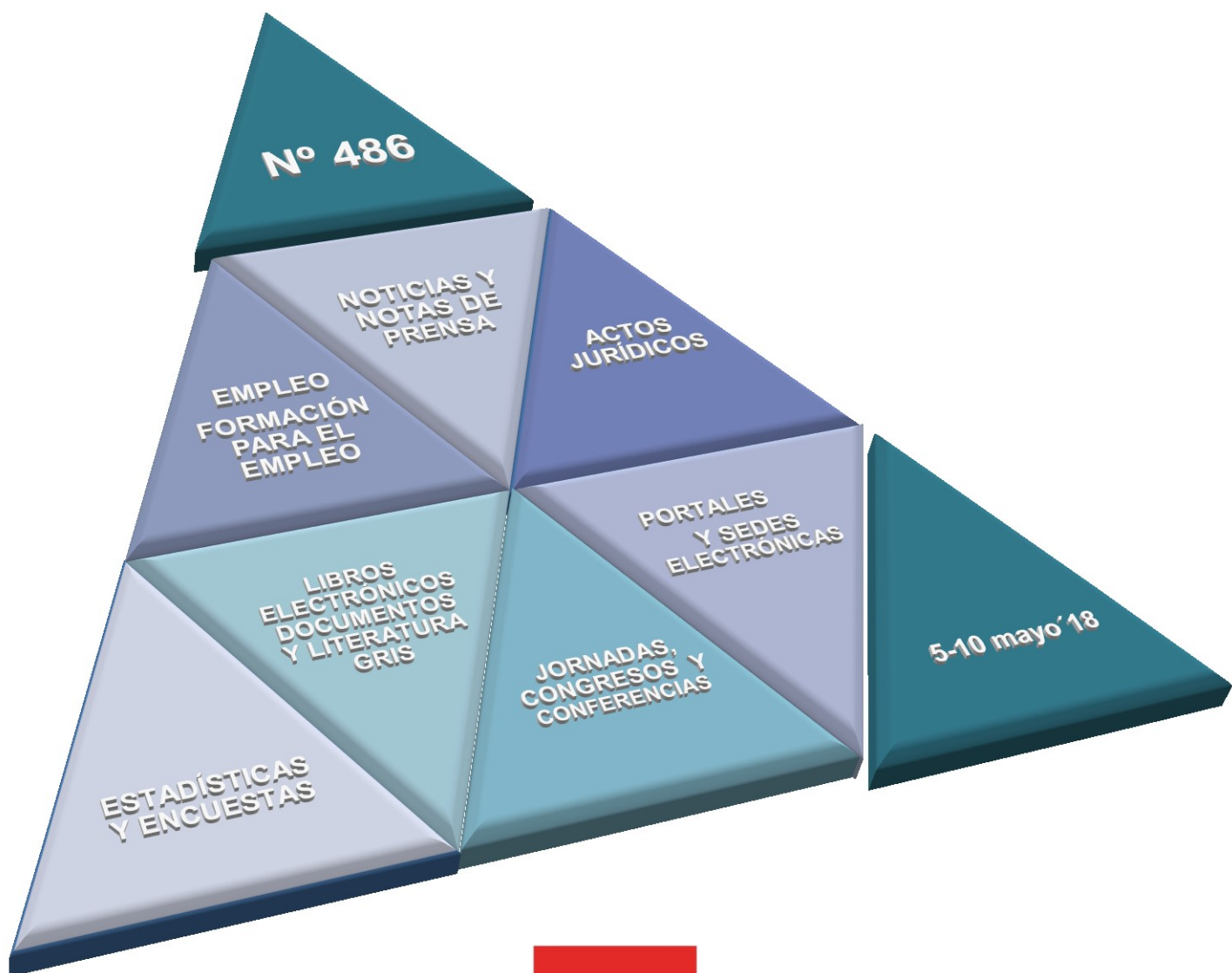

**Comunidad
de Madrid**

ÍNDICE

- [Noticias y notas de prensa](#)
- [Libros electrónicos, documentos y literatura gris](#)
- [Estadísticas y encuestas](#)
- [Actos jurídicos preparatorios, Normativa de interés, Informe y Sentencias](#)
- [Conferencias, congresos, foros, jornadas y premios](#)
- [Portales y sedes electrónicas](#)
- [Créditos](#)

NOTICIAS Y NOTAS DE PRENSA

Contratación administrativa-Empleo.- La Comunidad de Madrid reservará hasta un 8% de la licitación en importe de contratos de servicios de carácter cultural, social y de salud, a favor de los Centros Especiales de Empleo de Iniciativa Social y las Empresas de Inserción. Se trata de un porcentaje que se incrementará hasta el 10% a los cuatro años de la entrada en vigor del acuerdo: El objetivo es que estos Centros y Empresas puedan general y mantener empleo, contribuyendo a la integración laboral de las personas con mayores dificultades de acceso al mercado de trabajo.

Fuente: [Nota de prensa Comunidad de Madrid, 03.05.2018](#)

Convenios colectivos. -La variación salarial media pactada para los convenios con efectos económicos conocidos y registrados hasta el 30 de abril asciende al 1,56%, incremento que se sitúa en el 1,29 % para los convenios de empresas, mientras que para los de ámbito superior a éstas alcanza el 1,58%. Según los datos provisionales que recoge la Estadística de Convenios Colectivos, publicada por el Ministerio de Empleo y Seguridad Social, la jornada media pactada para el total de los convenios se sitúa en 1.764,1 horas al año por trabajador. Para los convenios de empresa es de 1.717,5 horas, mientras que para los de ámbito superior a la empresa asciende hasta las 1.767,3 horas.

Fuente: [Ministerio de Empleo y Seguridad Social, 10.05.2018](#)

Mercado laboral.- Randstad ha realizado un análisis sobre la evolución de los contratos temporales convertidos a indefinidos para profesionales mayores de 45 años. Para ello, ha analizado los datos publicados por el Servicio Público de Empleo Estatal (SEPE) de enero a marzo de la última década, de 2008 a 2018, en función del sector de actividad y comunidad autónoma de residencia del profesional. El informe revela que, por primera vez en la serie histórica, se han superado las 40.000 conversiones en mayores de 45 años durante el primer trimestre del año (44.000), lo que supone un aumento del 22% respecto al año anterior y un 69,4% respecto a la cifra registrada hace una década. En lo que respecta al peso de las conversiones realizadas a mayores de 45 años respecto del total de contratos convertidos a indefinidos, durante el primer trimestre de 2018, casi una de cada cuatro conversiones se realizó a un profesional mayor de 45 años, la mayor tasa alcanzada (22,6%), lo que supone un peso que duplica el índice de 2008. Por sectores, todos han aumentado el número de conversiones realizadas, tanto si se compara con el año anterior como con la cifra alcanzada hace una década. En este sentido, durante los tres primeros meses del año, todas las regiones han aumentado el número de conversiones realizadas, aunque con grandes variaciones: Murcia es la región donde más ha crecido este tipo de conversiones, con un 52,7%, seguida de Navarra (51,2%) y Asturias (35,5%).

En el lado contrario, por debajo de la media nacional, están Castilla y León (21,6%), La Rioja (16,6%), Catalunya (16,3%), Extremadura (15,5%), Canarias (15,4%), Castilla-La Mancha (11,2%) y Madrid (5,4%).

Fuente: [Nota de prensa Randstad, 03.05.2018](#)

Política de empleo. - El Consejo de Ministros, a propuesta de la ministra de Empleo y Seguridad Social, Fátima Báñez, ha aprobado el Acuerdo de distribución de los créditos procedentes de los PGE para políticas activas de empleo a las CCAA, de acuerdo con los criterios objetivos fijados en la Conferencia Sectorial de Empleo y Asuntos Laborales del pasado 17 de abril. El importe total a repartir asciende a 2.055,1 millones de euros. De ellos, un total de 2.054,8 millones proceden del presupuesto del Servicio Público de Empleo Estatal (SEPE) y los restantes 314.673,10 euros se asignan como ayudas previas a la jubilación desde el MEYSS. La cantidad total supone un aumento del 8,5% respecto a la distribución de abril de 2017, una diferencia destinada a financiar el coste salarial de personas con discapacidad, contratadas en Centros Especiales de Empleo, derivado del fuerte incremento de SMI en 2017 y 2018.

Fuente: [Nota de prensa Ministerio de Empleo, 04.05.2018](#)

Seguridad Social.- La Seguridad Social abona ya 384.707 complementos de pensión a las mujeres que tuvieron hijos durante su carrera laboral, según los datos del Instituto Nacional de la Seguridad Social. Desde su entrada en vigor en 2016, la norma reconoce la contribución de las madres trabajadoras con un porcentaje adicional a las nuevas pensiones en función del número de hijos: 5% por 2 hijos; 10% por 3 hijos y el 15% por 4 o más hijos. Así, de las 384.707 pensiones complementadas en lo que va de año, 205.515 corresponden a las de mujeres con 2 hijos; 106.894 se abonan a pensionistas que tuvieron 3 hijos y 72.298 a pensiones de mujeres con 4 o más hijos. Esta norma, entre otras, ha permitido que España haya reducido la brecha de género en pensiones un 14% en los últimos años.

Fuente: [Nota de prensa Ministerio de Empleo y Seguridad Social, 07.05.2018](#)

Trabajadores- Impuestos. - En 2017, los trabajadores en los países de la OCDE pagaron de promedio un poco más de la cuarta parte de su salario bruto en forma de impuestos, y se observaron ligeros aumentos en la tasa promedio de impuesto de la renta en poco más de la mitad de los países. Según la edición Taxing Wages 2018, la "tasa impositiva promedio personal neta" -impuestos y contribuciones a la seguridad social pagadas por los empleados, menos cualquier beneficio familiar recibido, como una parte de los salarios brutos- fue del 25.5% en toda la OCDE.

Fuente: [Nota de prensa OCDE, 26.04.2018](#)

LIBROS ELECTRÓNICOS, DOCUMENTOS Y LITERATURA GRIS

Autónomos y emprendedores



[Novedades para autónomos y emprendedores](#). Año edición: 2018 / Ministerio de Empleo y Seguridad Social

Conflictividad laboral

[Conflictividad laboral, marzo 2018](#) / Confederación Española de Organizaciones Empresariales - CEOE



Discapacidad-Conciliación

[Discapacidad y familia: la conciliación laboral y el desarrollo de los hijos con discapacidad](#) / Fundación Adecco, Previsora Bilbaina de Seguro, 9 de mayo de 2018

Economía social

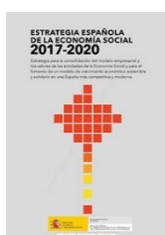

[Estrategia española de la economía social 2017-2020](#) / Ministerio de Empleo y Seguridad Social, 2018

Empleo

[Población especialmente vulnerable ante el empleo en España en el año 2018](#) / Felgueroso, Florentino, Fedea, mayo 2018

Políticas activas de empleo

[Perfilado estadístico: un método para diseñar políticas activas de empleo](#) / Fundación Ramón Areces y Fedea, 4 mayo 2018

Seguridad y salud en el trabajo

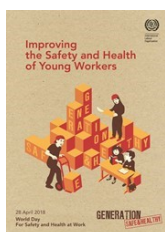

[Improving the Safety and Health of Young Workers](#) / OIT, abril 2018

Pensiones



[Pension adequacy report 2018 – Current and future income adequacy in old age in the EU \(Volume 1\)](#) / European Commission, abril 2018

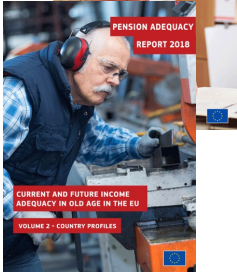

[Pension adequacy report 2018 – Current and future income adequacy in old age in the EU \(Volume 2\)](#) / European Commission, abril 2018

ESTADÍSTICAS Y ENCUESTAS

[Estadística de Empresas Inscritas en la Seguridad Social \(EMP\) - Abril 2018](#) / Ministerio de Empleo y Seguridad Social, 10.05.2018

[Estadística de Convenios Colectivos de Trabajo \(CCT\). Avance Abril 2018](#) / Ministerio de Empleo y Seguridad Social, 10.05.2018

[Estadística de Huelgas y Cierres Patronales \(HUE\). Año 2017](#) / Ministerio de Empleo y Seguridad Social, 10.05.2018

[Estadística de Enfermedades Profesionales \(EPR\). Abril 2018](#) / Ministerio de Empleo y Seguridad Social, 08.05.2018

[Estadística de sociedades mercantiles, marzo 2018](#) / Instituto Nacional de Estadística, 10.05.2018

[La economía en gráficos 2017](#) / Confederación Española de Organizaciones Empresariales – CEOE, abril 2018

ACTOS JURÍDICOS PREPARATORIOS, NORMATIVA DE INTERÉS, INFORMES Y SENTENCIAS

[DECISIÓN \(UE\) 2018/646 DEL PARLAMENTO EUROPEO Y DEL CONSEJO de 18 de abril de 2018 relativa a un marco común para prestar mejores servicios en materia de capacidades y cualificaciones \(Europass\) y por la que se deroga la Decisión nº 2241/2004/CE.](#) - Diario Oficial de las Comunidades Europeas L 112, de 2 de mayo de 2018, p.42

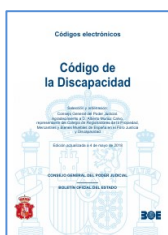

[Código de discapacidad](#) / BOE, 04.05.2018

CONFERENCIAS, CONGRESOS, FOROS, JORNADAS, PREMIOS

[XIII edición del Premio Jóvenes máshumano](#) / convocatoria abril-mayo 2018

[II EDICIÓN DIRECTIVOS POR UN DÍA](#) (abril-noviembre 2018) / Asociación Española de Directivos (AED) y Fundación Junior Achievement. Madrid - Galicia - Cataluña - Valencia – Canarias

[XLDesafío. Empleabilidad, futuro, nuevas competencias. -](#) Salamanca. Miércoles, 20 de marzo 2018
 “Generación Z, liderando el mañana”. - Barcelona, jueves 17 de mayo de 2018 “Gestión de personas: nuevos modelos organizativos”

[5ª edición en Madrid, Factor Humano 2018](#) / 17 de mayo de 2018

NOVEDAD [Premios Nacionales a la Excelencia en Prevención de Riesgos Laborales destinados a las Personas con Discapacidad.](#) / Fundación Alares, fin inscripción 18 de mayo de 2018

[WORKinn Bilbao 2018.](#) Bilbao, España. 30.05.2018 - 31.05.2018

[Startup Competition](#) / South Summit, inscripción abierta desde 01 feb al 31 may 2018

[V Edición de los Premios Talent Mobility](#) / Lee Hetcht Harrison fecha de inscripción permanecerá abierta hasta el viernes 8 de junio

NOVEDAD [“V PREMIO SALUD Y EMPRESA RRHH DIGITAL”](#) inscripción abierta hasta 17 de junio

NOVEDAD ['Premios WonNow'](#) / CAIXABANK y MICROSOFT. Inscripción abierta desde el día 16 de abril de 2018 y finalizará a las 14:00 horas del día 30 de junio

[La situación socioeconómica y laboral en España. Recuperación, transiciones y desafíos.](#) Universidad Internacional Menéndez Pelayo. Santander, 4, 5 y 6 de julio de 2018

[Migraciones, Realidades y Retos de Futuro.](#) Universidad Complutense de Madrid. San Lorenzo de El Escorial, 16 y 17 de julio de 2018

BECAS, PRÁCTICAS, OFERTAS EMPLEO

[300 Puestos de trabajo EUROPCAR](#)

[Programa ReConnect/ Vodafone, programa para volver a tu vida laboral](#)

[Ofertas de Empleo Iberdrola](#)

[Desarrollo Profesional OCDE](#)

[Ayudas actividades en el ámbito de la biodiversidad terrestre, biodiversidad marina y litoral y el fomento de la información ambiental 2018.](#) Empleo verde [Bases](#) y [Convocatoria](#) / Fundación Biodiversidad. Plazo presentación solicitudes hasta abril de 2018

[III Convocatoria de las Becas Creciendo Juntos](#) para personas con discapacidad / KPMG y Fundación Universia. Plazo de inscripción desde el 20 de noviembre de 2017 al 30 de junio de 2018 para incorporarse en dos períodos; en enero de 2018 o bien en octubre de 2018.

[MOOC de Empleo Digital. Cursos de programación y habilidades para el empleo](#) / Fundación Telefónica

Boletín informativo UDA - Posibilidades de prácticas UE. - [Número 38 de 2 de mayo de 2018.pdf](#)

Boletín informativo UDA - Posibilidades de empleo UE.- [BOLETÍN VACANTES UDA - Número 48 de 2 de mayo 2018.pdf](#)

[Vives Emplea](#) / programa de Acción contra el Hambre orientado a aumentar tus oportunidades para encontrar un empleo a través del autoconocimiento, la motivación y la mejora de tus competencias y habilidades

NOVEDAD [Programa de prácticas de verano](#) / UNONO. Plazo de inscripción desde el 12 de abril 2018

PORTALES, SEDES ELECTRÓNICAS Y APLICACIONES

<http://www.cuantomepagan.com/>

<https://www.wonnowawards.com>. Woman in Science and Technology Awards

[Relación de documentos de desarrollo de la Administración Electrónica en Europa](#)

CRÉDITOS

**Agenda Informativa de Empleo Nº 486
(5 – 10 mayo 2018)**

Edita:

Consejería de Economía, Empleo y Hacienda de la Comunidad de Madrid.
Secretaría General Técnica.

División de Análisis, Organización y Desarrollo de Empleo.

Área de Patrimonio y Gestión Económica.

Vía Lusitana, nº 21. 28025-Madrid. Tel. 91720 84 83

documentacion.empleo@madrid.org

Coordinación editorial:

Departamento de Documentación

Publicación en línea semanal en formato pdf, de periodicidad semanal, iniciada en 2005-2011

Segunda etapa, 2015-

Soporte y formato de edición: archivo electrónico PDF.

