

AGENDA

INFORMATIVA @
DE EMPLEO

Nº 789 (2025) 2ª etapa

Notas de prensa
Documentos
Publicaciones electrónicas
Jornadas *Congresos* *Recursos electrónicos*
Normativa de interés
Portales y redes electrónicas



nº 789
10-17 enero
2025

NOTICIAS Y NOTAS DE PRENSA

Condiciones de vida y de trabajo. - El 30% de los encuestados en la encuesta *Vivir y trabajar en la UE* de Eurofound de 2024 declaró tener dificultades para llegar a fin de mes, porcentaje que va desde el 17% en Luxemburgo hasta el 55% en Grecia. Se trata de un marcado aumento con respecto a 2023, cuando el 22% declaró tener dificultades para llegar a fin de mes. Los resultados reflejan mayores desafíos para los hogares a la hora de hacer frente a una inflación sostenida, a pesar de las mejoras en los indicadores económicos a nivel macroeconómico. La [hoja informativa recién publicada Calidad de vida en la UE en 2024](#) presenta los primeros resultados y describe los datos más recientes sobre los principales desafíos a los que se enfrentan los europeos, incluido un énfasis particular en el aumento del costo de la vida, la salud y la salud mental, el acceso a los servicios de atención médica, el equilibrio entre el trabajo y la vida personal y los cambios en las oportunidades de teletrabajo. Además de las mayores dificultades para llegar a fin de mes, el 10% de los encuestados no pagó el alquiler o la hipoteca, y el 15% informó tener atrasos en las facturas de servicios públicos; ambas cifras reflejan aumentos respecto del año anterior. Entre los Estados miembros, los porcentajes más elevados de encuestados con dificultades para llegar a fin de mes se registraron en Grecia, Croacia y Estonia. Grecia también registró el mayor porcentaje de encuestados que afirmaron que podrían tener que abandonar su vivienda en los próximos meses porque ya no pueden permitírsela (22%), seguida de Chipre (19%) y Estonia, Finlandia y Letonia (16%).

Fuente: [Eurofound, 14.01.2025](#)

Creación de empresas. - La Comunidad de Madrid lideró la creación de empresas en noviembre de 2024 con un incremento del +10,8% respecto al mismo mes del año anterior, y un total de 2.467 nuevas sociedades, la mejor cifra para este mes de toda la serie histórica y más de tres puntos porcentuales por encima de la media nacional (+7,5%). Por detrás de la región se sitúa, a gran distancia, Cataluña (1.907). Así, una de cada cuatro nuevas compañías en España (el 24,7%) ha elegido Madrid para iniciar su actividad.

Fuente: [Nota de prensa Comunidad de Madrid, 16.01.2025](#)

Inmigración. - El 63% de los españoles considera que España aún no ha alcanzado el límite de personas de otras razas, religiones o culturas que pueden ser admitidas. Aunque mayoritario, el porcentaje es inferior al de quienes juzgan positivamente la diversidad cultural -el 84% está de acuerdo con la idea de que es bueno que una sociedad esté formada por gente de diferentes razas, religiones y culturas-, lo que apunta a que evaluar favorablemente la diversidad no implica aceptarla de forma ilimitada. Las diferencias territoriales son significativas: en Cataluña el 45% piensa que ya se ha alcanzado ese límite, pero en Madrid esta cifra se reduce al 33%. Son algunos de los resultados de la [Encuesta Funcas sobre Percepciones de la Inmigración](#), realizada el pasado diciembre a una muestra representativa de la población española de 18 a 75 años, y que recoge las opiniones de los españoles sobre cómo debería ser la integración de los inmigrantes y cómo perciben su desarrollo en la práctica. La valoración positiva de la diversidad se da en un contexto en el que la inmigración ha vuelto a ocupar un lugar preeminente en la discusión pública, en tanto que en los últimos tres años el número de nacidos en el extranjero residentes en España ha aumentado en casi dos millones (de 7,3 millones en octubre de 2021 a 9,2 en octubre de 2024).

Fuente: [Noticia FUNCAS, 09.10.2025](#)

Mercado laboral. - La economía mundial se está desacelerando, lo que dificulta la plena recuperación de los mercados laborales, según el nuevo informe sobre [Perspectivas Sociales y del Empleo en el Mundo: Tendencias 2025](#) (WESO Trends), recientemente publicado por la Organización Internacional del Trabajo. Según el estudio, en 2024 el empleo mundial se mantuvo estable y sólo creció gracias al aumento de la población activa, lo que mantuvo la tasa de desempleo en el 5%. Sin embargo, el desempleo juvenil apenas mejoró y se mantuvo en el 12,6%. El trabajo informal y la pobreza de los trabajadores volvieron a los niveles anteriores a la pandemia, y los países de bajos ingresos fueron los que tuvieron más dificultades para crear empleos decentes. El informe señala retos como las tensiones geopolíticas, el aumento de los costes del cambio climático y los problemas de deuda sin resolver, que están sometiendo a presión a los mercados laborales. Aunque la inflación ha disminuido, sigue siendo elevada, lo que reduce el valor de los salarios, según el informe. Los salarios reales sólo han aumentado en algunas

economías avanzadas, y la mayoría de los países aún se están recuperando de los efectos de la pandemia y la inflación. Según el informe, las tasas de participación en la fuerza de trabajo han descendido en los países de renta baja y han aumentado en los de renta alta, sobre todo entre los trabajadores de más edad y las mujeres. Sin embargo, las diferencias entre hombres y mujeres siguen siendo grandes, con menos mujeres en la población activa, lo que limita los avances en el nivel de vida. Entre los hombres jóvenes, la participación ha disminuido drásticamente, y muchos de ellos no cursan estudios, ni trabajan, ni siguen una formación

Fuente: [Noticia OIT, 16.01.2025](#)

Prácticas no remuneradas. - Desde el 1 de enero de 2024 los alumnos que realizan prácticas formativas no remuneradas están incluidos en el sistema de la Seguridad Social. Esta medida ha permitido que un total de 944.547 jóvenes en esta situación hayan estado de alta y, por tanto, se ha cotizado por ellos, al menos, un día en la Seguridad Social en este primer año. Este colectivo no computa en los datos generales de afiliación, es decir, no están contabilizados en los 21,3 millones de afiliados a la Seguridad Social con los que terminó el año. Con esta medida, todos los alumnos universitarios y de formación profesional que realizan prácticas formativas o prácticas académicas externas (remuneradas o no) incluidas en programas de formación cotizan a la Seguridad Social. Hasta ahora solo existía la obligación de dar de alta a los alumnos que llevaban a cabo prácticas remuneradas, medida puesta en marcha en 2011. De esta forma, el casi millón de alumnos en prácticas no remuneradas se suma a las cerca de 250.000 personas de alta en la Seguridad Social por realizar prácticas remuneradas en 2024.

Fuente: [Revista de la Seguridad Social / Secretaría de Estado de la Seguridad Social y Pensiones 16.01.2025](#)

Productividad. - La economía española padece desde hace décadas un problema grave: el bajo nivel y lento crecimiento de su productividad. A pesar de las mejoras conseguidas en los últimos dos años, España no ha conseguido converger a los niveles de productividad y competitividad de las principales economías europeas, como Países Bajos, Alemania, Suecia, Francia o Finlandia. Además, este déficit de productividad agregada es un promedio que esconde importantes diferencias sectoriales y entre empresas. Frente a sectores y compañías punteras, con niveles de productividad superiores incluso a la media europea, existen otros actores cuyos resultados lastran la productividad del conjunto de España. Se consideran empresas rezagadas las incluidas en el 40% con menor nivel de productividad en cada sector. Si estas empresas consiguieran elevar su eficiencia productiva hasta el valor mediano de su sector, la productividad agregada en la economía española crecería un 4,9%. Este dato señala una de las principales conclusiones del segundo informe del Observatorio de Productividad y Competitividad en España (OPCE) de la Fundación BBVA y el Ivie, que advierte sobre la importancia de tener presente la heterogeneidad del tejido productivo y desplegar políticas orientadas a mejorar los promedios de la economía reforzando el rendimiento de los actores menos eficientes.

Fuente: [Nota de prensa IVIE-Fundación BBVA, 14.01.2025](#)

Profesionales TIC. – La ocupación de programación se ha consolidado como pieza imprescindible en el panorama tecnológico español. Con un crecimiento interanual del 16,4% y más de 410.000 programadores en activo, ésta impulsa como pocos la innovación y la digitalización de las empresas de nuestro país. Como recoge el informe de Randstad Research “[Mercado de trabajo en la ocupación de programador](#)”, los programadores informáticos y analistas de software son perfiles altamente demandados que aseguran el eficiente funcionamiento de sistemas tecnológicos en sectores clave como la industria, la consultoría y los servicios digitales. Los analistas y diseñadores de software, junto con los profesionales especializados en multimedia, representan el 49% del empleo total en programación, con más de 202.000 profesionales en activo. Este perfil ha experimentado un crecimiento del 7,5%. Por su parte, los programadores informáticos lideran el empleo en el sector TIC, con 207.000 ocupados, lo que supone un incremento del 27,2%, respecto al año anterior. Su labor, centrada en el desarrollo y mantenimiento de software, resulta crucial en un contexto donde la tecnología evoluciona a un ritmo acelerado

Fuente: [Randstad Research, 15.01.2025](#)

Salarios. - En medio del debate político ligado al aumento del salario mínimo interprofesional InfoJobs, ha elaborado una nueva encuesta sobre *Intención de pedir un aumento de sueldo*. En este sentido, los datos señalan que 1 de cada 3 empleados se declara insatisfecho con su salario. Asimismo, la mayoría de los trabajadores siente que su sueldo no se alinea con las funciones desempeñadas (el 40% cree que está por debajo y, en una escala del 0 al 10, la media de satisfacción es del 5), ni tampoco con lo que se paga al resto de los profesionales del sector (el 34% considera que está por debajo, con una media de satisfacción del 5,3). Estos datos se enmarcan en plenas negociaciones entre el Ministerio de Trabajo y los agentes sociales, que tienen previsto reunirse para desbloquear y avanzar en la subida del SMI, que actualmente alcanza los 1.134 euros brutos mensuales en 14 pagas. La propuesta de la ministra Yolanda Díaz es aplicar una revisión al alza del 4,4%, lo que elevaría la cuantía hasta los 1.184 euros (en 14 pagas). Según los últimos datos publicados por el INE (2022), el salario medio anual es de 26.948,87 euros por trabajador, y el objetivo del Ministerio es que el incremento del SMI permita que la renta mínima no pierda poder adquisitivo y supere la inflación, que cerró 2024 en el 2,8%. Siguiendo con los resultados de la encuesta, 1 de cada 5 personas trabajadoras declara haber solicitado un aumento en 2024 (22%). De ellas, tan solo la mitad (50%) lo consiguieron y más de la mitad recibieron una cantidad inferior a la solicitada (57%). Si se mira más atrás, en los últimos cuatro años, poco más de 1 de cada 3 trabajadores (37%) declara haber solicitado un aumento de sueldo en al menos una ocasión. De estos, a 2 de cada 3 (65%) se lo concedieron en al menos una ocasión.

Fuente: [Nota de prensa Infojobs, 15.01.2025](#)

Salud mental-Trabajo. - El fin del periodo navideño y el retorno a la rutina laboral es, para muchas personas, un momento que puede reactivar el estrés, ansiedad y otros síntomas del denominado ‘síndrome postvacacional’. Sin embargo, más allá de estos momentos puntuales, la salud mental se está convirtiendo en una preocupación creciente: los últimos datos del Informe Anual del Sistema Nacional de Salud publicados por el Ministerio de Sanidad indican que el 34% de la población padece algún problema de este tipo y los trastornos de ansiedad —los que más prevalecen— afectan al 14% de las mujeres y a 3 de cada 100 menores de 25 años. La OMS y la OIT estiman que cada año se pierden 12.000 millones de días de trabajo debido a la ansiedad y la depresión, mientras que las estimaciones del Ministerio de Inclusión, Seguridad Social y Migraciones cifran en más de medio millón las incapacidades temporales relacionadas con los trastornos mentales y de comportamiento. En el ámbito profesional, los desafíos cotidianos se intensifican en este arranque de año, debido a la acumulación de tareas pendientes, la presión laboral y el reajuste horario tras los días de descanso. En este contexto, InfoJobs ha realizado una encuesta sobre *Salud mental*, cuyos resultados señalan que un 28% de los problemas de salud mental de la población ocupada en España está relacionado directamente con el trabajo. Estos datos duplican a los últimos contabilizados por la plataforma, en 2021, cuando un 13% lo aseguraba. Además, durante el último año, un 42% de los trabajadores afirma haber sufrido algún problema o sintomatología relacionada con la salud mental (vs. el 27% registrado en 2021).

Fuente: [Nota de prensa Infojobs, 09.01.2025](#)

Seguridad Social-Afiliación. - La Seguridad Social registró 2.927.598 afiliados extranjeros en diciembre, una vez descontada la estacionalidad y el efecto calendario, tras sumar 16.536 ocupados. El empleo foráneo cierra 2024 en cifras históricas, una tendencia que se ha mantenido a lo largo de todo el año, prácticamente. Desde diciembre de 2019, antes del impacto de la pandemia, el sistema ha contabilizado un aumento de 765.199 trabajadores procedentes de otros países, es decir, un 35,6% más. En el contexto de la afiliación general, los trabajadores extranjeros suponen el 13,7% del total de ocupados, seis décimas más que hace un año. En términos medios y sin desestacionalizar, es decir, en la serie original, la Seguridad Social contabilizó 2.280.818 afiliados procedentes de otros países, lo que supone un aumento de 212.042 en el último año. Se registra el número más alto del total de personas extranjeras que cotizan a la Seguridad Social tanto en la serie original como desestacionalizada de un mes de noviembre. El 31,1% son trabajadores procedentes de países de la Unión Europea. Del conjunto de nacionalidades, Marruecos encabeza la lista de países de los que proviene el mayor número de cotizantes, seguido por Rumanía, Colombia, Italia, Venezuela y China. Del total de personas afiliadas procedentes de otros países, son hombres 1,6 millones y el número de mujeres extranjeras se aproxima a los 1,3 millones, tras crecer un 35,2% desde antes de la pandemia. La cifra de mujeres afiliadas supera el 43% del total de trabajadores foráneos.

Fuente: [Ministerio de Inclusión, Seguridad Social y Migraciones, 17.01.2025](#)

LIBROS, MONOGRAFÍAS, ESTUDIOS E INFORMES

Administración pública

Monográfico. - [La necesaria transformación de la selección, la formación y la gestión del talento en las Administraciones públicas del siglo XXI](#) / Coordinadora: Isabel María Belmonte Martínez. – En: Documentación administrativa, nº 13 (diciembre 2024). – Instituto Nacional de Administración Pública, enero 2025

Calidad de vida y trabajo-Unión Europea

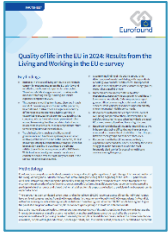

[Quality of life in the EU in 2024: Results from the Living and Working in the EU e-survey](#) / Daphne Ahrendt, Eszter Sándor, Daphné Chédorge-Farnier, Larissa Schulte-Brochterbeck / Eurofound, 13.01.2025

Economía

[Series largas de algunos agregados económicos y demográficos regionales: Actualización de RegData hasta 2023](#) / Ángel de la Fuente. – FEDEA, 09.01.2025

Empleo



[World Employment and Social Outlook: Trends 2025](#) / Organización Internacional del Trabajo, OIT, 16.01.2025

[Perspectivas sociales y del empleo en el mundo. Tendencias 2025. Resumen ejecutivo](#) / Organización Internacional del Trabajo, OIT, 16.01.2025

Sector público



Retos pendientes del sector público español. – En: [Papeles de Economía Española, N.º 182](#), diciembre 2024 / FUNCAS, presentación 23.01.2025

Pensiones

[Las pensiones públicas en el arranque de 2025](#) / Rafael Doménech. - BBVA Research, 13.01.2025

Seguridad y Salud en el Trabajo



[Thriving Workplaces: How Employers can Improve Productivity and Change Lives](#) / World Economic Forum, 16.01.2025

DATOS ESTADÍSTICOS Y ENCUESTAS

[Estadística de Sociedades Mercantiles \(SM\). Noviembre 2024. Datos provisionales](#) / Instituto Nacional de Estadística, 16.01.2025

[Estadística de Fondo de Garantía Salarial \(FGS\). Diciembre 2024 2024](#) / Ministerio de Trabajo y Economía Social, 10.01.2025

[Estadística de Enfermedades Profesionales \(EPR\). Avance diciembre 2024 2024](#) / Ministerio de Trabajo y Economía Social, 10.01.2025

[Estadística de Accidentes de Trabajo \(ATR\). Avance noviembre 2024](#) / Ministerio de Trabajo y Economía Social, 13.01.2025

[Estadística de Convenios Colectivos de Trabajo \(CCT\). Avance diciembre 2024](#) / Ministerio de Trabajo y Economía Social, 10.01.2025

[Estadística de Empresas Inscritas en la Seguridad Social \(EMP\). Diciembre 2024](#) / Ministerio de Trabajo y Economía Social, 10.01.2025

[Muestra continua de vidas laborales. 2023](#) / Dirección General de Economía, Consejería de Economía, Hacienda y Empleo, Comunidad de Madrid, 15.01.2025

[Afiliados medios extranjeros a la Seguridad Social. Diciembre 2024](#) / Dirección General de Economía, Consejería de Economía, Hacienda y Empleo, Comunidad de Madrid, 17.01.2025

[Clasificación Nacional de Actividades Económicas \(CNAE 2025\)](#) / Instituto Nacional de Estadísticas

SENTENCIAS, NORMATIVA, INFORMACIÓN LEGISLATIVA

Normativa

MINISTERIO DE ECONOMÍA, COMERCIO Y EMPRESA. - Actividades económicas. - Real Decreto 10/2025, de 14 de enero, por el que se aprueba la **Clasificación Nacional de Actividades Económicas 2025 (CNAE-2025)**. -[BOCM 15.01.2024](#)

MINISTERIO DE INCLUSIÓN, SEGURIDAD SOCIAL Y MIGRACIONES. - **Seguridad Social**. - Resolución de 27 de diciembre de 2024, de la Dirección General de Ordenación de la Seguridad Social, por la que se establecen los términos para la aplicación a las mutuas colaboradoras con la Seguridad Social de los coeficientes para la gestión de la prestación económica de incapacidad temporal derivada de contingencias comunes. -[BOE 10.01.2025](#)

CONSEJERÍA DE ECONOMÍA, HACIENDA Y EMPLEO. **Crédito presupuestario ayudas.** -Orden de 19 de diciembre de 2024, de la Consejera de Economía, Hacienda y Empleo, por la que se declara el importe del crédito presupuestario, tramitado de forma anticipada, disponible para financiar la concesión directa en el año 2025 de solicitudes de subvención recibidas del programa de ayudas para el **fomento de la responsabilidad social y la conciliación laboral.** [BOCM 10.01.2025](#)

Plan estratégico subvenciones. - Orden de 23 de diciembre de 2024, de la Consejería de Economía, Hacienda y Empleo, de corrección de errores de la [Orden de 22 de agosto de 2024](#) de la Consejería de Economía, Hacienda y Empleo, se aprobó el plan estratégico de subvenciones de las subvenciones destinadas a la financiación de acciones formativas incluidas en el componente 19 “Plan Nacional de Capacidades Digitales”, Inversión 3 “**Competencias digitales para el empleo**”, objetivo n.o 292.a “Formación digital en el entorno laboral” del Anexo de la Decisión de Ejecución del Consejo (CID), en el marco del Plan de Recuperación, Transformación y Resiliencia, financiado por la Unión Europea-Next Generation EU, en la Comunidad de Madrid. [BOCM 10.01.2025](#)

Bases subvenciones. - Orden de 27 de diciembre de 2024, de la Consejería de Economía, Hacienda y Empleo, por la que se aprueban las bases reguladoras de las subvenciones destinadas a la financiación de itinerarios formativos incluidos en el componente 19 “Plan Nacional de Capacidades Digitales”, Inversión 3 “Competencias digitales para el empleo”, objetivo n.o 292.a “Formación digital en el entorno laboral”, en el marco del Plan de Recuperación, Transformación y Resiliencia, financiado por la Unión Europea, Next Generation EU, en la Comunidad de Madrid y se procede a su convocatoria en el año 2024. [BOCM 10.01.2025](#)

Códigos electrónicos BOE

[Código de Legislación Social](#) / BOE. - Actualizado el 16 de enero de 2025

[Código Laboral y de la Seguridad Social](#) / BOE. - Actualizado el 16 de enero de 2025

[Código del Derecho de la Discapacidad. Legislación Estatal](#) / BOE. - Actualizado el 16 de enero de 2025

CONGRESOS, JORNADAS, FOROS Y PREMIOS

[Empleatech](#) . Madrid 23 enero 2025

NOVEDAD. [Formación profesional dual: Novedades normativas, buenas prácticas y seguimiento.](#) Madrid, 30 enero 2025. CEOE y la Fundación Bertelsmann

[Reunión técnica sobre la promoción del trabajo decente y una transición justa, incluidas las competencias y el aprendizaje permanente, en la industria de alimentos y bebidas,](#) 27-31 enero 2025, OIT, Ginebra

[Reunión técnica tripartita sobre el acceso a la justicia laboral para todos: Prevención y solución de conflictos laborales,](#) 17-21 febrero 2025

[Satelec, el Foro de Empleo y Tecnología de la ETSIT Universidad Politécnica de Madrid,](#) 21 febrero -1 marzo 2025

[XIV Congreso Internacional de la Sociedad Española para el Estudio de la Ansiedad y el Estrés.](#) 6-8 de marzo 2025, Valencia

[Foro presencial de empleo UCMpleo25](#). / Universidad Complutense de Madrid 11-13 marzo 2025

[AULA. Semana de la Educación](#). Salón Internacional del Estudiante y de la Oferta Educativa. Madrid, IFEMA 26-30 marzo 2025

[Congreso “Políticas de empleo para las transiciones digital, ecológica y de cohesión social”](#). Bilbao, Universidad de Deusto, 2-4 abril 2025

Congreso de Asociaciones de Centros de Formación Profesional. El desafío de la orientación para la FP. Cartagena 3-4 abril 2025.

2ª edición de la iniciativa «[Filma tu dual](#)». Convoca Fundación Bertelsmann. Inscripción de 4 de noviembre 2024 al 14 de marzo 2025

[Jornadas de Datos Abiertos de la UE 2025 | data.europa.eu](#). De la información al impacto: el poder de los datos abiertos. 19-20 marzo 2025

[XX Congreso Internacional de Investigadores en Economía Social de CIRIEC-España](#), Universidad y Economía Social: Ciencia, Innovación y Conocimiento para Enfrentar la policrisis»! 2,3 y 4 de abril 2025 Jaén

[Feria de Formación Profesional en Madrid](#). 26 y 27 de abril de 2025. Estadio Metropolitano

[13º Congreso Mundial de la Asociación Mundial de Servicios Públicos de Empleo \(WAPES\)](#). Programado del 5 al 9 de mayo de 2025, este evento tendrá lugar en Abiyán, Costa de Marfil, y se centrará en las políticas activas de empleo frente a los retos demográficos.

[Tech Jobs Fair. Feria de Empleo para profesionales tecnológicos y digitales](#). 15 mayo 2025

[WORKinn Talent Hub 2025 - 9ª Feria de Empleo y Formación](#). Bilbao 3-6 junio 2025

[XII Congreso Internacional Salud Laboral y Prevención de Riesgos](#). Madrid, 4-6 junio 2025

[11ª Feria disCapacidad&Empleo](#). Barcelona, 18-19 junio 2025

[V Congreso Internacional Prevencionar](#). Madrid, 24-26 septiembre 2025

[IX Cumbre Global Alianza para el Gobierno Abierto 2025 Vitoria-Gasteiz](#), los días 7, 8 y 9 de octubre de 2025.

[Saló de l'Ocupació](#). Barcelona 15-16 octubre 2025

EMPLEO, FORMACIÓN, PRÁCTICAS Y BECAS

EMPLEO PÚBLICO

[Ofertas de empleo público y de pruebas de capacitación profesional](#) / Ministerio de Hacienda y Función Pública, última actualización **Semana del 14.01.2025-21.01.2025**

EMPLEO

[333 puestos ofertas de Empleo Paradores Nacionales](#). El plazo de presentación de solicitudes se ha abierto el día 24 de diciembre de 2024 y **finaliza a las 23:59 horas (hora peninsular) del día 16 enero de 2025**.

[Empléate | Ofertas de empleo y bolsa de trabajo \(empleate.gob.es\)](#) / Servicio Público de Empleo Estatal

[Oficina virtual de empleo. Búsqueda de ofertas de empleo](#) / Comunidad de Madrid

[Portal de Empleo del Ayuntamiento de Madrid](#)

[Madrid Trabaja. Selección Ofertas de Empleo](#)

CURSOS DE FORMACIÓN

NOVEDAD [Curso de Guía Turístico, para beneficiarios del Plan de Garantía Juvenil](#). Madrid. / Cámara de Comercio de España, comienzo del curso febrero 2025

NOVEDAD [Programa Talento 45+](#) / Cámara de Comercio, te ofrece la posibilidad de formarte gratuitamente en diferentes cursos que se llevan a cabo a lo largo del año. Convocatoria [Curso de Inglés B1](#): el curso se imparte del 10/02/2025 al 13/03/2025, en formato presencial, y tiene una duración de 120 horas

[Santander Open Academy](#). / Banco de Santander. **Inscripciones abiertas 2025**

[Nuevas plazas disponibles](#) Programas de Mantenimiento de Servicio e Infraestructuras de un Centro de Proceso de Datos (CPD) / FUNDAE

[Cursos Formación y Becas XTalento Digital](#) / Fundación ONCE. **Inscripciones 2025**

[Curso Recepcionista Polivalente](#), inscripción del 26-11-2024 al 02-02-2025 / Fundación Tomillo

[Experiencia Fundae. Cursos, Becas Google, Becas IBM, eFundae, Pymes](#)

[‘Otoño Joven’. Cursos gratuitos de capacitación curricular](#). / Ayuntamiento de Madrid, Dirección General de Educación, Juventud y Voluntariado

[Programa de Formación Digital CONECTA EMPLEO](#) / Fundación Telefónica. **Inscripciones abiertas hasta enero 2025**

[Buscador de cursos del Gobierno de la Comunidad de Madrid](#), que incluye toda la oferta gratuita de Formación Profesional para el Empleo.

[Oferta Formativa gratuita](#) / Accede a toda la oferta gratuita de Formación Profesional para el Empleo de la Dirección General de Formación, Consejería de Economía, Hacienda y Empleo de la Comunidad de Madrid – Acceso a la oferta de formación disponible [digitalízateplus](#) - Plataforma de [formación gratuita](#) ofrecida por empresas tecnológicas como SAP, Endesa, Google, IBM, Microsoft, Airbus, Samsung, Orange, Oracle, entre otras / Servicio Público de Empleo Estatal (SEPE) y Fundación Estatal para la Formación en el Empleo (FUNDAE)

[Cursos Agencia para el Empleo. Ayuntamiento de Madrid. Inscripciones abiertas en varias familias profesionales](#)

[Campus de Programación "42 Madrid"](#) / Gratuito, abierto 24/7 y sin límite de edad / Fundación Telefónica.
– Próximas “piscinas”: [17 febrero 2025](#)

[Cursos de formación](#) – Gratuitos, online y presenciales, certificados por organismos oficiales / Unión de Asociaciones de Trabajadores Autónomos y Emprendedores (UATAE)

Impulsa tu carrera profesional | MOOCs gratuitos: [Cursos de máxima actualidad en el sector de la construcción](#) / Cursos online de corta duración / Fundación Laboral de la Construcción

[Formación en Prevención de Riesgos Laborales - Agenda cursos formación](#) / Instituto Nacional de Seguridad y Salud en el Trabajo (INSST)

MOOCs: [Autoaprendizaje online | Estudios de Mercados; Marketing digital; Innovación; Ventas; Emprendimiento; Plan de empresa; Financiación](#) / Madrid Emprende

[Plataforma de formación abierta | Educa LAB | Intef MOOC](#) / Ministerio de Educación y Formación Profesional y Deportes

[Plan de Capacitación te ofrece orientación y formación para acceder al mundo laboral](#) / Cámara de Comercio de España

[Cursos para adquirir capacidades en el mundo digital](#) / Fundación Accenture

[Mejora tus competencias digitales con estos cursos oficiales y gratuitos](#) / CEPYME

La [Fundación Generation Spain](#) lanza nuevas convocatorias para programas de formación en el ámbito tecnológico. Los cursos ofertados son gratuitos para jóvenes inscritos en Garantía Juvenil

[Cursos Desafío Emprendedor Innovador](#), de enero a marzo 2025. EOI

PRÁCTICAS

[Prácticas curriculares remuneradas para realizar el TFG o el TFM. Fedea Junior Research Fellow.](#)
Presentación de solicitudes hasta el 20 de enero de 2025

[Prácticas en Sistemas de Información](#) / Banco Central Europeo. Plazo de solicitud hasta el 24 de enero 2025

[Programa Aprendices](#) / Amazon

[Prácticas en el Comité Económico y Social Europeo](#)

[Prácticas en la Unión Europea | Plan de movilidad | Oportunidad de realización de prácticas profesionales en empresas de toda la UE](#) / 'Programa integral de Cualificación y Empleo' de la Cámara de Comercio de España

[Talentoteca](#). Portal de Prácticas externas remuneradas para estudiantes universitarios

[Información sobre posibilidades de prácticas incluida en las páginas web de las instituciones, organismos y agencias de la Unión Europea.](#) En algunos casos la información es conjunta para ofertas de empleo y de prácticas / Ministerio de Asuntos Exteriores, Unión Europea y Cooperación

BECAS

[Boletín quincenal de ayudas, subvenciones, becas y premios](#) / administración.gob.es. Del 15.01.2025 al 28.01.2025

NOVEDAD [Becas postgrado Instituto Nacional de Estadística \(INE\)](#). Plazo de solicitud abierto hasta el 29 de enero de 2025 inclusive

[Becas de Investigación, Coordinación/Formación y Formación en Materias y Actividades Competencia del Museo Nacional Centro de Arte Reina Sofía para el Periodo 2025/2026](#). Ministerio de Cultura; Museo Nacional Centro de Arte Reina Sofía. Plazo de solicitud **hasta el 21 enero 2025**

[Becas de Formación en el Instituto Geográfico Nacional](#). Madrid, Guadalajara y Santa Cruz de Tenerife. Plazo de solicitud abierto hasta el 22 de enero de 2025.

[Becas posgrado en el extranjero](#) / Fundación La Caixa. Convocatoria **abierta hasta el 05.02.2025**

[Santander Open Academy](#). Becas con diferentes plazos abiertos 2025 / Banco de Santander

[Fundació Finestres convoca la quinta Edición de las Becas Finestres de Ensayo](#). Plazo presentación hasta el 31 de enero 2025

[Programa de Becas IBM – Fundae](#). **Próxima convocatoria primer trimestre 2025**

[Programa de Becas Google – Fundae. Formación gratuita para obtener los certificados profesionales de Google](#).

[Becas CAPAZ](#) / Objetivo: Facilitar la empleabilidad de las personas con discapacidad en el sector audiovisual / Grupo Atresmedia y Fundación Randstad

[Becas](#) / Fundación ONCE

[Últimas becas publicadas en el BOE](#). diciembre 2024 – enero 2025

[Sistema Nacional de Publicidad de Subvenciones y Ayudas Públicas](#).

SEDES ELECTRÓNICAS, RECURSOS WEB Y APLICACIONES

[Buscador de ofertas de empleo y cursos de Garantía Juvenil](#) / Servicio Público de Empleo Estatal

[Impulsa Empleo Joven](#) / Ayuda en Acción, Ministerio de Trabajo y Economía Social

[Observatorio de la Formación Profesional - Caixabank Dualiza \(observatoriofp.com\)](#). Nuevos indicadores

CRÉDITOS

Agenda Informativa de Empleo nº789 (10-17 enero 2025)

Edita:

Consejería de Economía, Hacienda y Empleo de la Comunidad de Madrid
Secretaría General Técnica
División de Análisis y Organización
Área de Organización
Vía Lusitana, nº 21. 28025-Madrid. Tfno.: 91 720 84 83
documentacion.empleo@madrid.org



Coordinación editorial:

Departamento de Documentación
Publicación en línea en formato PDF, de periodicidad semanal, iniciada en 2005-2011
Segunda etapa, 2015- Soporte y formato de edición: Archivo electrónico PDF



Comunidad
de Madrid

Secretaría General Técnica
CONSEJERÍA DE ECONOMÍA,
HACIENDA Y EMPLEO

