



**Fichas estadísticas sobre  
demografía y mercado de trabajo  
en los municipios y zonas NUTS4  
de la Comunidad de Madrid 2020**

**Zona Norte  
Metropolitano (02)**



**Comunidad  
de Madrid**

## CONSEJERÍA DE ECONOMÍA, EMPLEO Y COMPETITIVIDAD

**Consejero de Economía, Empleo y Competitividad**

Manuel Giménez Rasero

**Viceconsejera de Empleo**

Eva María Blázquez Agudo

**Director General del Servicio Público de Empleo**

Ignacio Niño Pérez

-----  
COORDINACIÓN:

**Subdirector General de Análisis, Planificación  
y Evaluación**

David Íñigo Bellido Trullenque

ELABORACIÓN

**Área de Estudios y Planificación**

**Fichas estadísticas sobre demografía y mercado de trabajo en los municipios y  
zonas NUTS4 de la Comunidad de Madrid 2020. Zona Norte Metropolitano (02)**

Consejería de Economía, Empleo y Competitividad

© Comunidad de Madrid, 2020

Edita

Dirección General del Servicio Público de Empleo

Vía Lusitana, 21. 28025 Madrid. Tel.: 91 580 54 00

Edición: 11/2020  
Edición de edición: publicación en línea en formato pdf

**Publicado en España - Published in Spain**



**Biblioteca  
virtual**

Esta versión forma parte de la  
Biblioteca Virtual de la  
**Comunidad de Madrid** y las  
condiciones de su distribución  
y difusión se encuentran  
amparadas por el marco  
legal de la misma.



[comunidad.madrid/publicamadrid](http://comunidad.madrid/publicamadrid)

## ÍNDICE

Presentación.....	4
Objetivo	
Nota Metodológica	
Estructura de las Fichas	
Fichas estadísticas sobre demografía y mercado de trabajo en los municipios y zonas NUTS4.....	9
Zona Norte Metropolitano (02).....	10
Alcobendas.....	15
Algete.....	20
Cobeña .....	25
Colmenar Viejo.....	30
San Agustín del Guadalix.....	35
San Sebastián de los Reyes.....	40
Tres Cantos .....	45
Comunidad de Madrid.....	50



## FICHAS DEMOGRAFÍA Y MERCADO DE TRABAJO POR MUNICIPIOS/ZONAS COMUNIDAD DE MADRID

ACTUALIZACIÓN DE LAS FICHAS ELABORADAS EN 2015, BAJO EL  
PROYECTO *TIPIFICACIÓN SOCIOECONÓMICA Y LABORAL DE LA C.M.*

### OBJETIVO FICHAS

Reunir y presentar mediante gráficos los datos disponibles más relevantes sobre situación y evolución del mercado de trabajo y el tejido productivo de la Región, de las 11 zonas NUTS4 y de los 179 municipios que hay en la Comunidad de Madrid.

Esta información se complementa con datos geográficos y demográficos.

### VARIABLES

En cada ficha se incluyen las siguientes variables:

Datos geográficos y demográficos

1. Superficie
2. Densidad de población
3. Población empadronada por años
4. Población por edad
5. Población extranjera
6. Nacimientos y defunciones

Mercado de trabajo y tejido productivo

1. Datos sobre trabajadores RESIDENTES
  - 1a. Población activa
  - 1b. Paro registrado por años
    - Por edad
    - Impacto COVID
  - 1c. Afiliados a la Seguridad Social por municipio/zona de residencia del trabajador
    - Por edad
    - Por grupos cotización
    - Por ramas actividad
2. Tejido productivo de la zona/municipio (UNIDADES PRODUCTIVAS y OCUPADOS de esas Unidades productivas)
  - 2a. Unidades productivas radicadas en el municipio/zona
  - 2b. Ocupados en esas unidades productivas
    - a. Por estrato empleo
    - b. Por rama de actividad

### NOTA METODOLÓGICA

#### FUENTES DE INFORMACIÓN

La información utilizada procede fundamentalmente del *Instituto de Estadística de la Comunidad de Madrid*, en concreto del **Banco de datos municipal y zonal Almudena**, aunque en ocasiones se ha utilizado directamente la fuente de origen (*Colectivo empresarial, por ejemplo*). También se han tomado datos publicados por el *Instituto Nacional de Estadística*.

#### TRATAMIENTO DE LOS DATOS

Para la explotación de algunas variables se ha recurrido al **Sistema de Tabulación On-Line SITO**. En otros casos, se ha efectuado un tratamiento *ad hoc* de la información, a partir de la fuente primaria.

### ESTRUCTURA DE LAS FICHAS

#### DOS BLOQUES DE DATOS

Cada ficha está organizada en dos bloques temáticos que, a su vez, agrupan distintos apartados.

El **primer bloque (I)** muestra algunos **datos geográficos y demográficos** de interés. Su finalidad es la de situar la zona o localidad, tanto desde el punto de vista territorial como respecto a aquellas variables relacionadas con su población.

El **segundo bloque (II)** contiene información sobre **el mercado de trabajo y el tejido productivo** de la zona/municipio/CM.

Aporta datos relacionados con la población potencialmente activa, el paro registrado, los afiliados a la Seguridad Social que residen allí y los ocupados que trabajan en las unidades productivas radicadas en la zona/ municipio/CM. Ofrece por lo tanto una doble visión de la población trabajadora: la que *vive* en ese territorio, por un lado, y la que *trabaja* allí, por otro.



## COMUNIDAD DE MADRID

# FICHAS DATOS DEMOGRÁFICOS Y DE MERCADO DE TRABAJO MUNICIPIOS Y ZONAS NUTS4

## DATOS GEOGRÁFICOS Y DEMOGRÁFICOS

### EJEMPLO

Las siguientes imágenes muestran la evolución de la población empadronada para dos municipios grandes de una misma zona NUTS4 que, además son colindantes.

Como se puede observar, uno de ellos sufre una progresiva pérdida de población desde 2013 hasta 2018. El otro registra, sin embargo, un crecimiento constante.

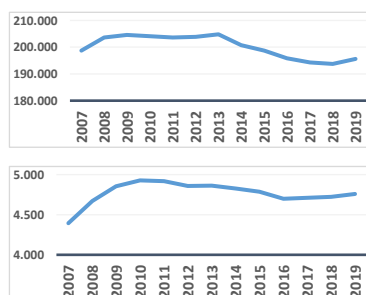

En los gráficos que se presentan a la derecha se refleja la distribución de la población por tramos de edad, en dos municipios, de la misma zona y muy próximos entre sí.

La primera imagen pertenece a una localidad que se ha desarrollado en los últimos veinte años, mientras que la segunda refleja la población por estratos de edad de una ciudad de la corona metropolitana cuyo fuerte crecimiento se produjo en el último cuarto del siglo XX.

La ficha de cada municipio/zona aporta la siguiente información:

- 1) Identificación de las **localidades** que se integran en la misma Zona NUTS4 a la que pertenece el municipio.
- 2) **Superficie** y **densidad** de población.
- 3) Datos 2019 sobre la **población del municipio**: desde la evolución a lo largo de los últimos 10 años, hasta el crecimiento vegetativo.
- 4) Información sobre **movimiento de la población**: saldo migratorio y emigraciones al resto de Comunidades Autónomas.
- 5) Información sobre el **grado de juventud y envejecimiento** de la zona/municipio/CM, con datos sobre proporción de **dependencia y reemplazamiento**.
- 6) Se muestra, así mismo, la **evolución de la edad** media de dicha población y la evolución por tramos de edad de los residentes.

La presentación de esta información, igualmente descrita para todos los territorios que componen la CM y para la Región en su conjunto, permite comparar zonas y localidades. Así, es posible observar cómo evoluciona, por ejemplo, la población en edad de trabajar residente en municipios colindantes o de las mismas características, en una localidad con relación a la zona de la que forma parte, o bien en una determinada zona/municipio respecto al conjunto de la Comunidad de Madrid.

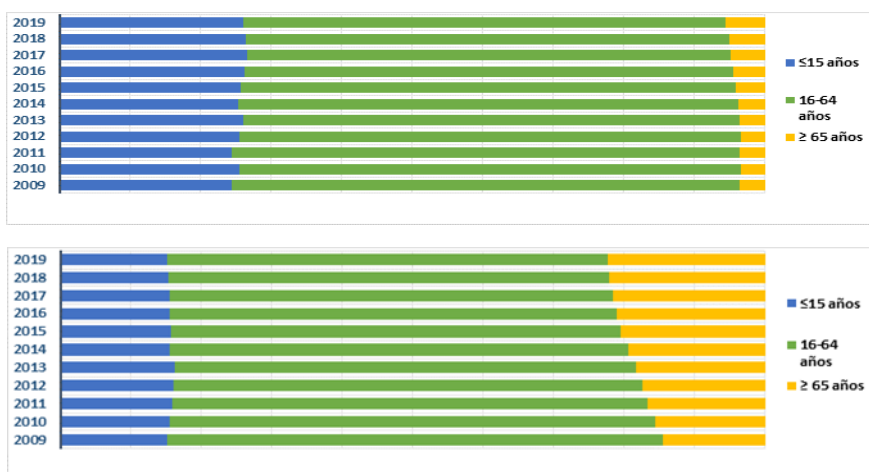



# FICHAS DATOS DEMOGRÁFICOS Y DE MERCADO DE TRABAJO MUNICIPIOS Y ZONAS NUTS4

## DATOS SOBRE EL MERCADO DE TRABAJO Y EL TEJIDO PRODUCTIVO



La ficha informa en este segundo bloque sobre dos grandes apartados:

1. Los **TRABAJADORES RESIDENTES** en ese territorio. Se refleja cómo ha evolucionado a lo largo de los años (desde 2009) la **población potencialmente activa** y la **desempleada**.

Para esta última variable se ha tenido en especial consideración la situación de pandemia provocada por el COVID-19, Por ello se ha hecho foco sobre las diferencias experimentadas en el número de **parados registrados entre marzo y octubre de 2020**.

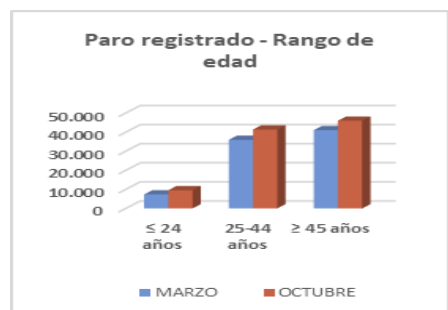

Se incorpora, además, información sobre **afiliación a la Seguridad Social de los trabajadores que residen en esa zona/ municipio**. En concreto, se calcula el peso que suponen respecto al total de la Región y se muestra su distribución atendiendo a la edad, a los 9 grupos de cotización y a las grandes ramas de actividad. Así, podemos observar, por ejemplo, las grandes diferencias existentes entre localidades.

Afiliados por grupo cotización [régimen general] [1/1/2020]

- Ingenieros/licenciados afiliados a la Seguridad Social
- Ingenieros técnicos, peritos y ayudantes titulados afiliados a la Seguridad Social
- Jefes administrativos y de taller afiliados a la Seguridad Social
- Ayudantes no titulados afiliados a la Seguridad Social
- Oficiales administrativos afiliados a la Seguridad Social
- Subalternos afiliados a la Seguridad Social
- Auxiliares administrativos afiliados a la Seguridad Social
- Oficiales de primera y segunda afiliados a la Seguridad Social
- Oficiales de tercera y especialistas afiliados a la Seguridad Social
- Peones afiliados a la Seguridad Social
- Menores de dieciocho años afiliados a la Seguridad Social
- Afiliados a la Seguridad Social sin grupo de cotización

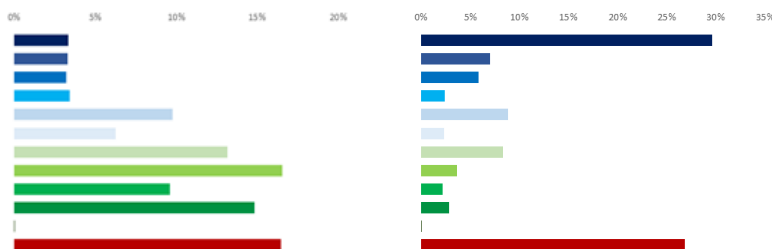

2. El **TEJIDO PRODUCTIVO** de la zona/municipio/CM. Se recogen los datos de **Unidades productivas radicadas en la localidad/zona/CM** y los **trabajadores que prestan su servicio en ellas**, con independencia de donde vivan.





## FICHAS DATOS DEMOGRÁFICOS Y DE MERCADO DE TRABAJO MUNICIPIOS Y ZONAS NUTS4

El análisis longitudinal del nº de unidades productivas y de ocupados en las mismas da pistas sobre la evolución del tamaño de las empresas. Si bien, esta variable se aborda con mayor profundidad a través de los gráficos que muestran el nº de unidades productivas y de ocupados por estratos de empleo. A este respecto, es interesante observar (ver ejemplo) cómo la distribución de los ocupados por tamaño de empresa cambia entre dos zonas de la Región.

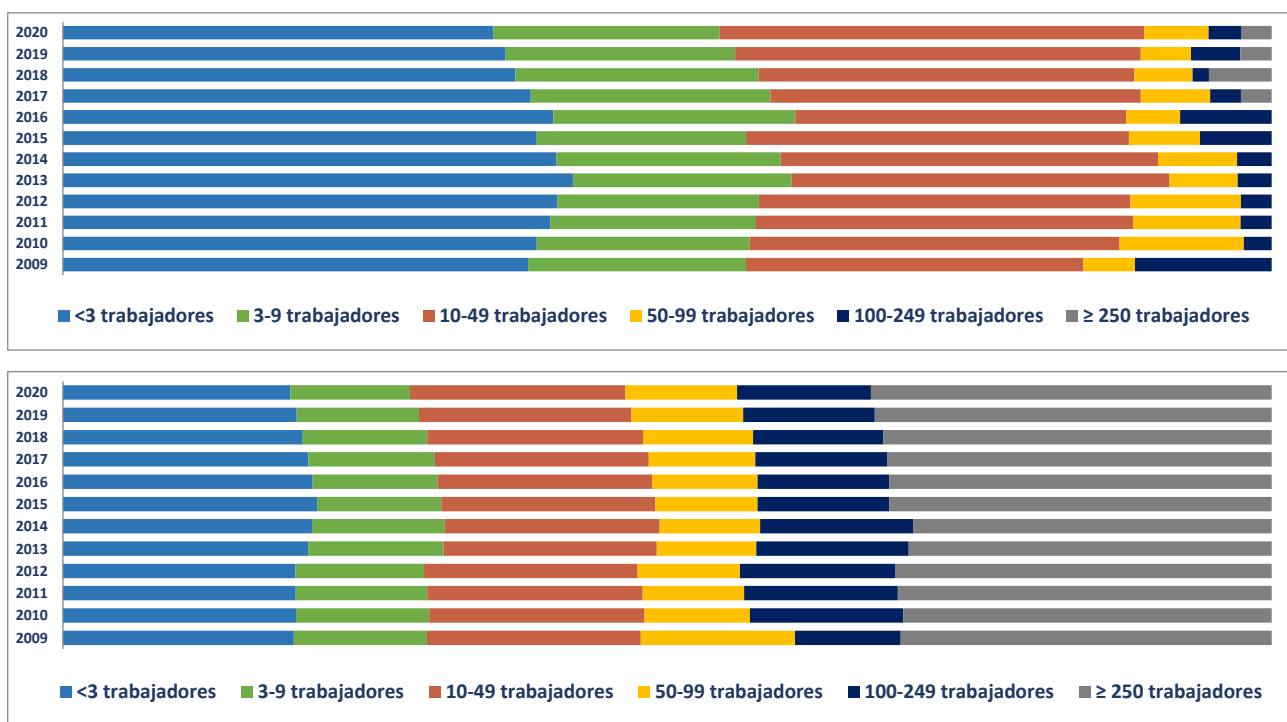

Para profundizarse en la comparación, se puede descender a los datos desagregados. En el punto 2e se cuantifican las Unidades productivas y sus ocupados para total de las actividades productivas (R-28 Colectivo empresarial).

Porcentaje Unidades productivas y Ocupados por rama de actividad

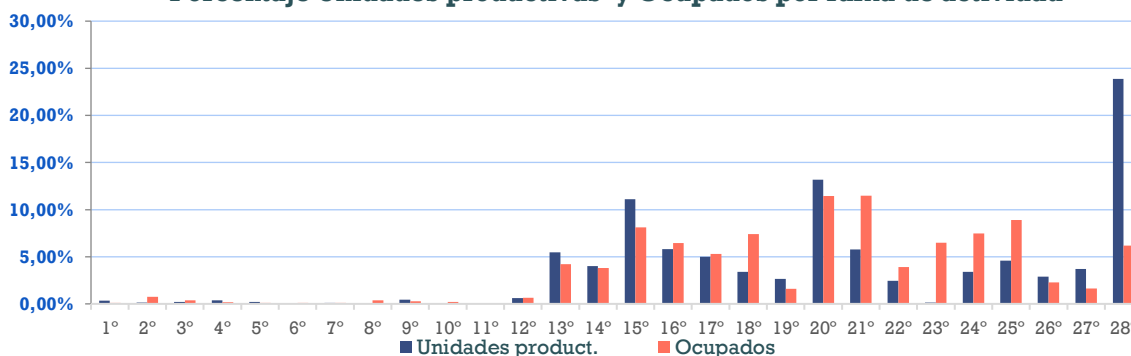

## COMUNIDAD DE MADRID

## FICHAS DATOS DEMOGRÁFICOS Y DE MERCADO DE TRABAJO MUNICIPIOS Y ZONAS NUTS4

Ahora bien, una mejor aproximación al tejido productivo territorial exige hacer foco sobre las actividades más representativas por territorio y descender en su nivel descriptivo. A este objetivo responde el penúltimo apartado, en el que se identifican las **20 actividades económicas (R-66 Colectivo empresarial) con mayor volumen de unidades productivas y de trabajadores ocupados**.

Para concluir la ficha, se hace un **análisis comparativo** de unidades productivas y ocupados en esas 20 actividades económicas, mostrando gráficamente su **peso en el municipio de referencia, Zona NUTS4 y Comunidad de Madrid**. Esta información ayuda a valorar el grado de especialización sectorial respecto a ámbitos territoriales más amplios, como puede apreciarse en el caso que se toma como ejemplo.

### Ranking para Villacañeros

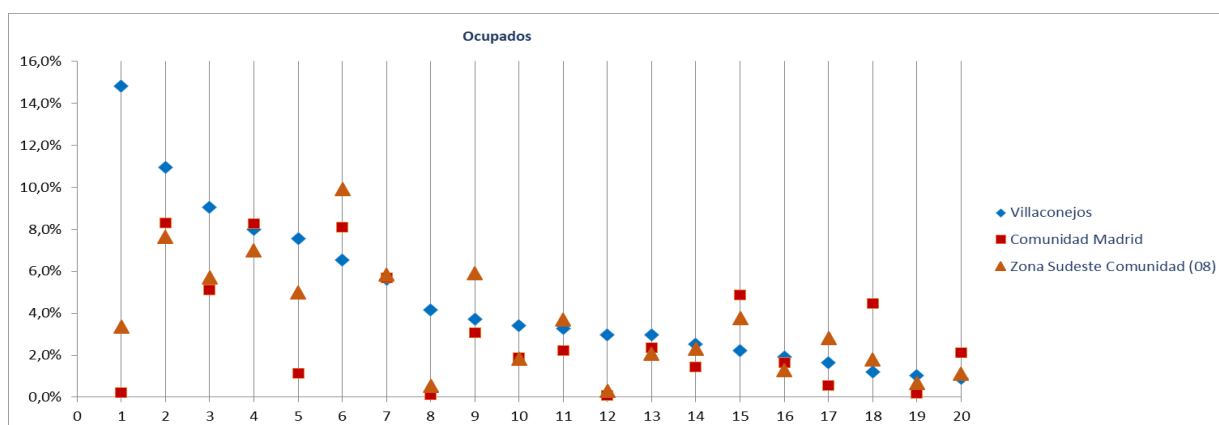

#### Ranking 20 actividades económicas con más OCUPADOS [R-66 Colectivo empresarial] [1 €

- 1º Agricultura, ganadería, caza, selvicultura y pesca
- 2º Comercio minorista (excepto vehículos)
- 3º Comercio mayorista e intermediarios del comercio (exc. vehículos)
- 4º Actividades sanitarias y de servicios sociales
- 5º Transporte terrestre de mercancías y por tubería
- 6º Educación
- 7º Servicios de comidas y bebidas
- 8º Industria de la confección y la peletería
- 9º Actividades de construcción especializada
- 10º Reparación y otros servicios personales
- 11º Construcción general
- 12º Elaboración de bebidas e industria del tabaco
- 13º Actividades artísticas, recreativas y de entretenimiento
- 14º Comercio y reparación de vehículos
- 15º Admón pública, defensa, seguridad social y organismos extraterritoriales
- 16º Intermediación financiera excepto seguros y fondos de pensiones
- 17º Fabricación de productos metálicos, excepto maquinaria y equipo
- 18º Actividades de los hogares
- 19º Fabricación de muebles
- 20º Actividades jurídicas y de contabilidad

---

## *Fichas Radiografía de las zonas NUTS4 madrileñas*

---

### *Zona Norte Metropolitano (02)*



Alcobendas

Algete

Cobeña

Colmenar Viejo

San Agustín del Guadalix

San Sebastián de los Reyes

Tres Cantos

Radiografía de las zonas NUTS4 madrileñas

**BLOQUE 1. Datos geográficos y demográficos**

**Zona Norte Metropolitano(02)**

Alcobendas, Algete, Cobeña, Colmenar Viejo, San Agustín del Guadalix, San Sebastián de los Reyes, Tres Cantos

# Norte Metropolitano



Superficie (Km <sup>2</sup> )	422,5
Densidad de población (1 enero 2019) [habitantes/km2]	819

Evolución 2007-2019 de la población empadronada [personas] [datos a 1 de enero de cada año]

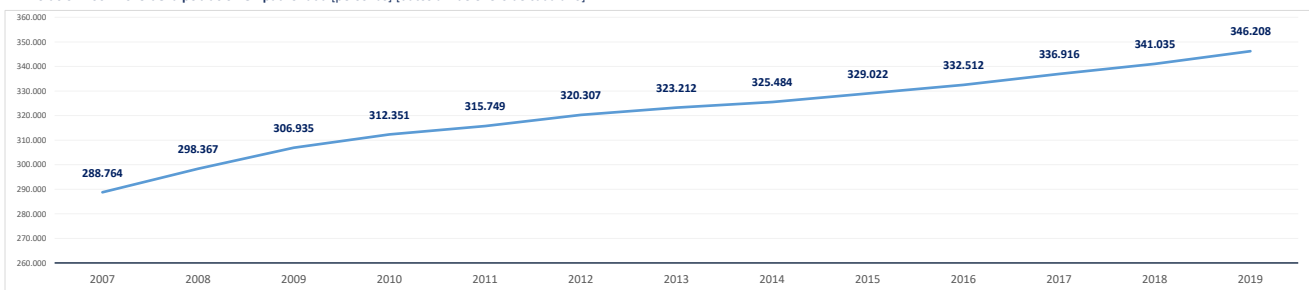

Población empadronada (1 enero 2019) [personas]	346.208
Edad media de la población (2019) [años]	38,6

Población 16-30 años (1 enero 2019) [personas]	57.813
[% respecto del total de la población]	16,7%
Población extranjera (1 enero 2019) [personas]	40.260
[% respecto del total de la población]	11,6%

Grado de juventud de la población (población ≤ 15 años) (1 enero 2019) [%]	17,4%	Nut: 17,4%	CM: 15,3%
Grado de envejecimiento de la población (población ≥ 65 años) (1 enero 2019) [%]	14,1%	Nut: 14,1%	CM: 17,7%
Proporción de dependencia (1 enero 2019) [ratio:(poblac ≤15 años+≥65 años)/(poblac 16-64 años)]	0,46	Nut: 0,46	CM: 0,49
Proporción de reemplazamiento (1 enero 2019) [ratio: (población 16-40 años) / (población 41-65 años)]	0,82	Nut: 0,82	CM: 0,81

Crecimiento de la población empadronada [%] [enero 2018-enero 2019]	1,5%
Crecimiento vegetativo (2018) [número] [nacimientos - defunciones] [enero 2018-enero 2019]	1.355
Emigraciones al resto de Comunidades Autónomas (2019) [número de bajas en el Padrón en la CM]	4.355
Saldo migratorio (2019) [número: inmigración - emigración.]	4.710

Evolución 2007-2019 de la edad media de la población [años] [datos a 1 de enero de cada año]

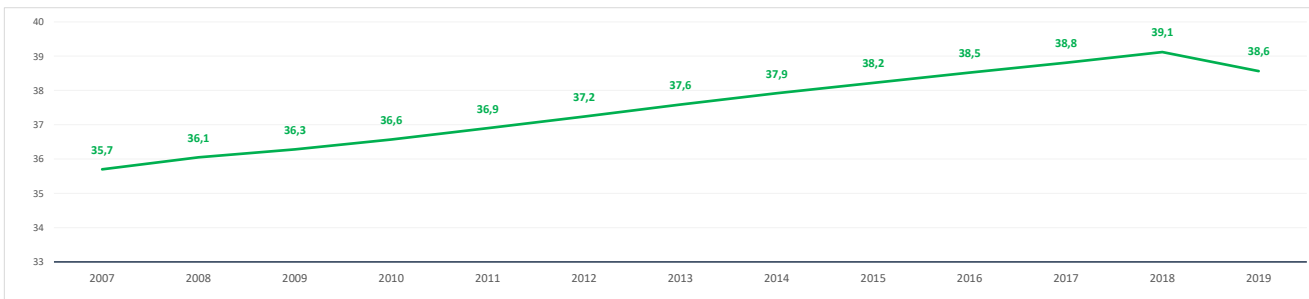

Evolución 2009-2019 de la población ≤ 15 años y ≥ 65 años [%] [datos a 1 de enero de cada año]

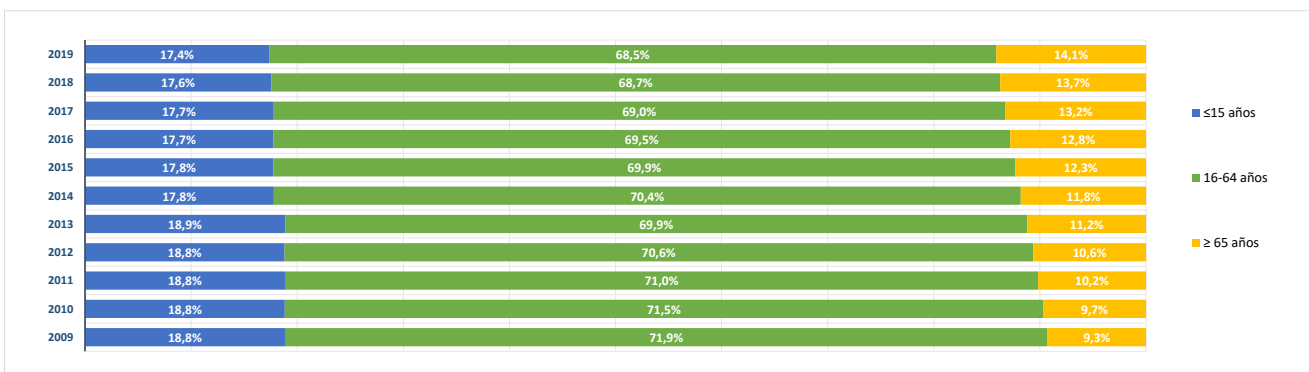

**BLOQUE 2. Mercado de trabajo y tejido productivo**

**Zona Norte Metropolitano(02)**

Alcobendas, Algete, Cobeña, Colmenar Viejo, San Agustín del Guadalix, San Sebastián de los Reyes, Tres Cantos

# Norte Metropolitano



**1. Mercado de trabajo: datos sobre trabajadores RESIDENTES en la zona/municipio**

**1a. Población de 16 a 64 años**

Población de 16-64 años [potencialmente activa] [Padrón municipal] [1 de enero 2019]

**233.206**

% sobre el total de la Comunidad de Madrid

**5,3%**

Evolución de la población de 16-64 años [en la zona o municipio de residencia]

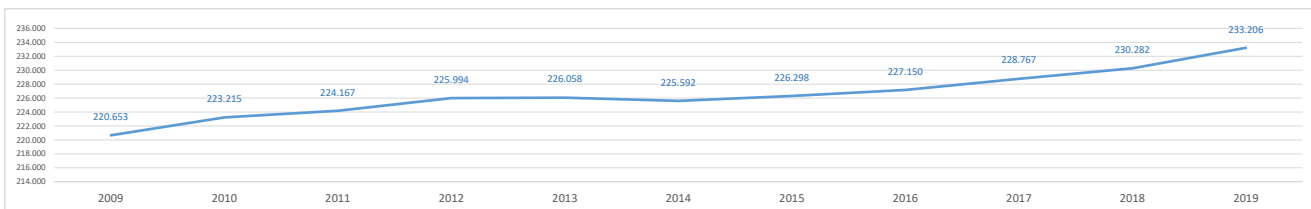

**1b. Paro registrado**

Evolución del número de parados registrados (en la zona o municipio de residencia)

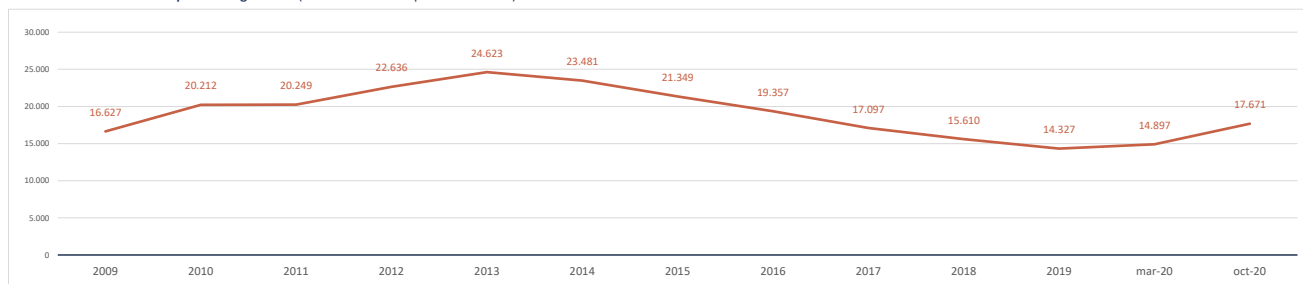

Impacto de la pandemia COVID-19 sobre el paro registrado (periodo marzo-octubre 2020)

Parados registrados (31 marzo 2020) [zona/municipio de residencia]

**14.897**

Parados registrados, edad ≤ 24 años	<b>1.030</b>
Parados registrados, edad 25-44 años	<b>5.936</b>
Parados registrados, edad ≥ 45 años	<b>7.931</b>
Parados registrados, hombres	<b>6.323</b>
Parados registrados, mujeres	<b>8.574</b>

Parados registrados (31 octubre 2020) [zona/municipio de residencia]

**17.671**

Parados registrados, edad ≤ 24 años	<b>1.399</b>
Parados registrados, edad 25-44 años	<b>7.167</b>
Parados registrados, edad ≥ 45 años	<b>9.105</b>
Parados registrados, hombres	<b>7.383</b>
Parados registrados, mujeres	<b>10.288</b>

Gráfico comparativo Paro registrado en Marzo y Octubre por Rango de Edad y Sexo

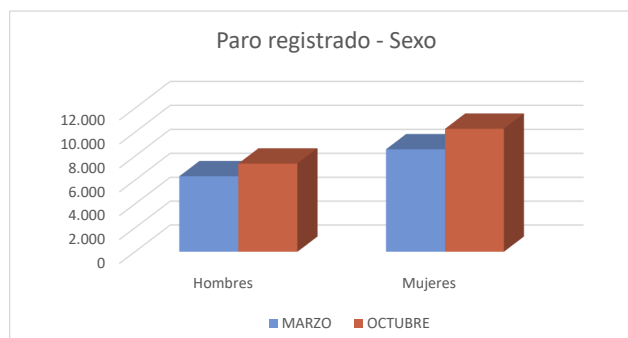
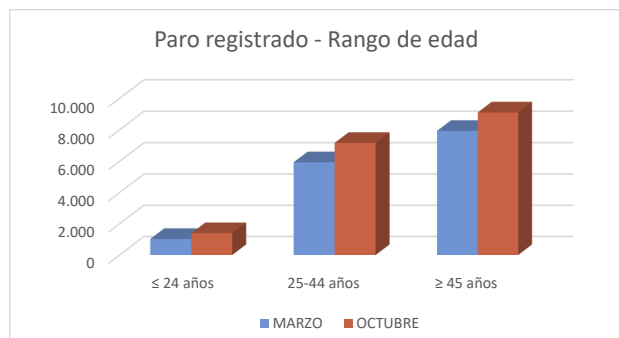

### 1c. Afiliados a la Seguridad Social por municipio de residencia del trabajador

**Total Afiliados a la Seguridad Social**, por ubicación **residencia** (1 enero 2020) **153.661**  
 % sobre el total de la Comunidad de Madrid **4,64%**

Afiliados por intervalo de edad (1/1/2020)	N	%
● Afiliados a la Seguridad Social < 30 años	22.670	14,8%
● Afiliados a la Seguridad Social 30-49 años	82.840	53,9%
● Afiliados a la Seguridad Social ≥ 50 años	48.151	31,3%



Afiliados por grupo cotización [régimen general] [1/1/2020]	N	%
● Ingenieros/licenciados afiliados a la Seguridad Social	23.347	15,2%
● Ingenieros técnicos, peritos y ayudantes titulados afiliados a la Seguridad Social	9.981	6,5%
● Jefes administrativos y de taller afiliados a la Seguridad Social	8.842	5,8%
● Ayudantes no titulados afiliados a la Seguridad Social	5.997	3,9%
● Oficiales administrativos afiliados a la Seguridad Social	18.511	12,0%
● Subalternos afiliados a la Seguridad Social	6.695	4,4%
● Auxiliares administrativos afiliados a la Seguridad Social	19.072	12,4%
● Oficiales de primera y segunda afiliados a la Seguridad Social	13.980	9,1%
● Oficiales de tercera y especialistas afiliados a la Seguridad Social	8.008	5,2%
● Peones afiliados a la Seguridad Social	12.122	7,9%
● Menores de dieciocho años afiliados a la Seguridad Social	14	0,0%
● Afiliados a la Seguridad Social sin grupo de cotización	27.091	17,6%

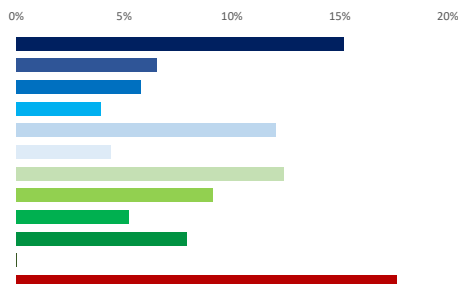

Afiliados por rama de actividad (municipio de residencia) (1/1/2020)	N	%
● Afiliados Seguridad Social, rama agricultura y ganadería	417	0,3%
● Afiliados Seguridad Social, rama minería, industria y energía	10.478	6,8%
● Afiliados Seguridad Social, rama de construcción	7.168	4,7%
● Afiliados Seguridad Social, rama de servicios de distribución y hostelería	44.148	28,7%
● Afiliados Seguridad Social, rama de servicios a empresas y financieros	51.572	33,6%
● Afiliados Seguridad Social, rama de otros servicios	39.878	26,0%

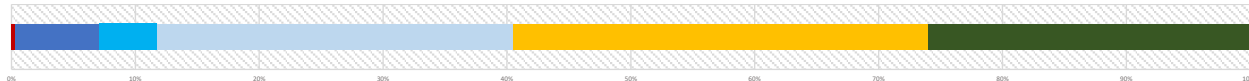

## 2. Mercado de trabajo: Tejido productivo de la zona/municipio (UNIDADES PRODUCTIVAS y OCUPADOS de esas Unidades productivas)

### 2a. Nº total de UNIDADES PRODUCTIVAS situadas en la zona/municipio

**Unidades productivas** [colectivo empresarial] [1 de enero 2020] **39.664**  
 % sobre el total de la Comunidad de Madrid **5,3%**

### 2b. Nº de OCUPADOS en las unidades productivas situadas en la zona/municipio

**Nº de ocupados** [Colectivo empresarial] [1 de enero 2020] **222.233**  
 % sobre el total de la Comunidad de Madrid **6,5%**

### 2c. Evolución del nº total de UNIDADES PRODUCTIVAS y de OCUPADOS situados en la zona/municipio

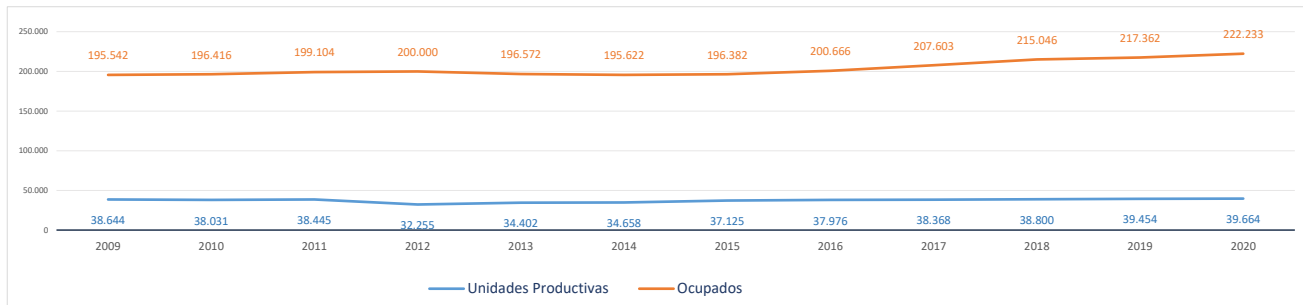

Evolución cronológica de las UNIDADES PRODUCTIVAS en el municipio, la zona y la Región

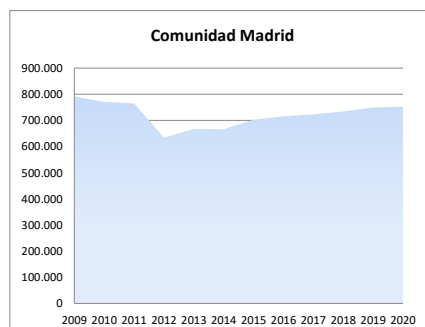
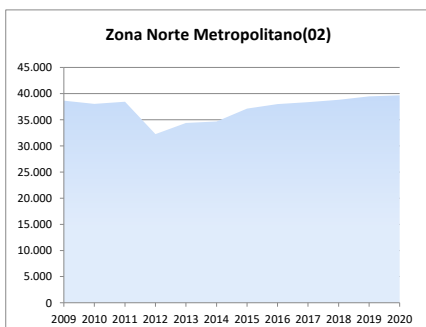
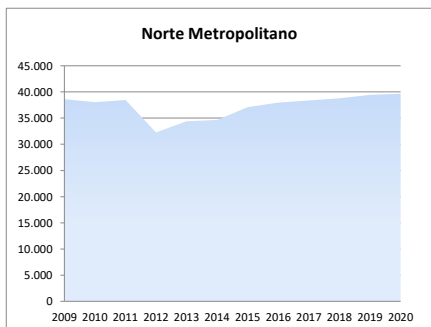



### 2d. Análisis por estrato de empleo

Evolución del nº de **UNIDADES PRODUCTIVAS** situadas en la zona/municipio, según estrato de empleo 2009-2020 [datos a 1 de enero de cada año]

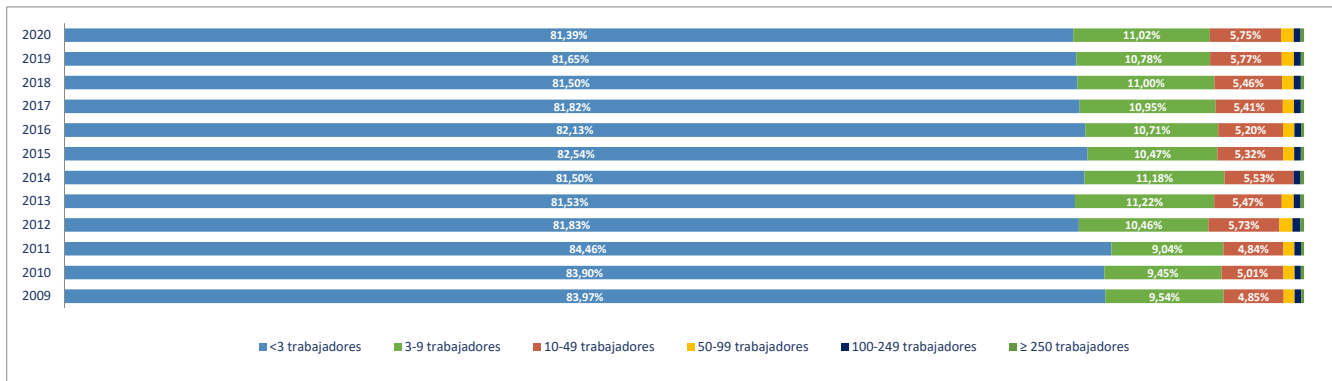

Evolución del nº de **OCUPADOS EN LAS UNIDADES PRODUCTIVAS** situadas en la zona/municipio, según estrato de empleo 2009-2020 [ a 1 de enero de cada año]

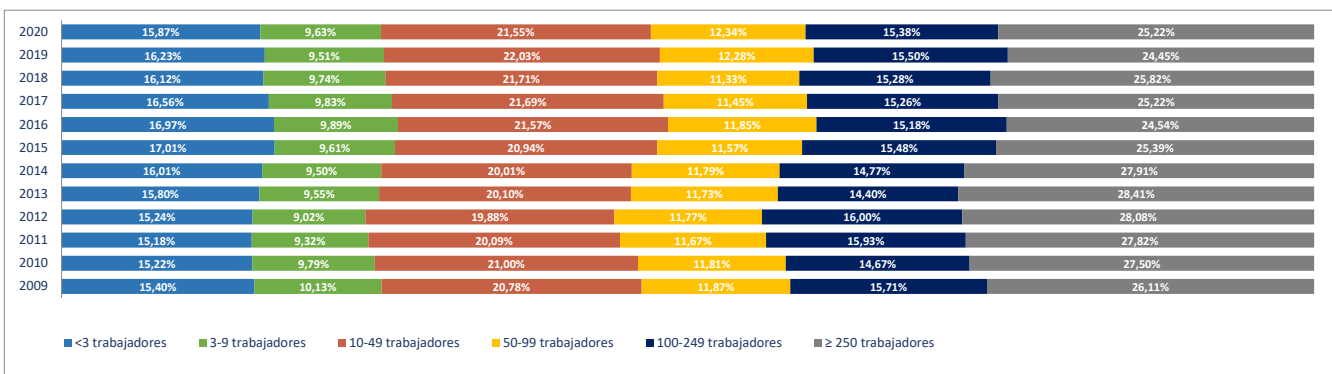

### 2e. Unidades productivas y ocupados por rama de actividad

Total Rama de actividad en 2020 [R-28 Colectivo empresarial]	Unidades product.	%	Ocupados	%
1ª Agricultura, ganadería, caza, selvicultura y pesca	288	0,73%	575	0,26%
2ª Minería, electricidad y agua	104	0,26%	2.496	1,12%
3ª Industria de la alimentación, bebidas y tabaco	235	0,59%	1.580	0,71%
4ª Industria textil, de la confección, cuero y calzado	113	0,28%	441	0,20%
5ª Metálicas básicas e intermedias	178	0,45%	535	0,24%
6ª Construcción de maquinaria y equipo mecánico	64	0,16%	554	0,25%
7ª Construcción de maquinaria y equipo eléctrico, electrónico y óptico	101	0,25%	2.963	1,33%
8ª Fabricación de material de transporte	43	0,11%	2.164	0,97%
9ª Industria del papel y artes gráficas	229	0,58%	1.531	0,69%
10ª Industria química, coquerías y refino de petróleo	85	0,21%	6.671	3,00%
11ª Fabricación de otros productos minerales no metálicos	41	0,10%	253	0,11%
12ª Industria de la madera, el caucho y otras industrias manufactureras	388	0,98%	3.330	1,50%
13ª Construcción	2.841	7,16%	11.447	5,15%
14ª Comercio mayorista e intermediarios del comercio (exc. vehículos)	2.653	6,69%	22.873	10,29%
15ª Comercio minorista y comercio y reparación de vehículos	4.812	12,13%	19.741	8,88%
16ª Hostelería	2.191	5,52%	10.657	4,80%
17ª Transporte y almacenamiento	1.658	4,18%	5.590	2,52%
18ª Información y comunicaciones	1.495	3,77%	25.177	11,33%
19ª Actividades Inmobiliarias	941	2,37%	2.503	1,13%
20ª Actividades profesionales, científicas y técnicas	4.429	11,17%	25.089	11,29%
21ª Actividades administrativas y servicios auxiliares	2.454	6,19%	18.990	8,55%
22ª Actividades financieras y de seguros	1.025	2,58%	8.525	3,84%
23ª Admón pública, defensa, seguridad social y organismos extraterritoriales	48	0,12%	2.093	0,94%
24ª Educación	1.543	3,89%	14.388	6,47%
25ª Actividades sanitarias y de servicios sociales	1.512	3,81%	12.081	5,44%
26ª Actividades artísticas, recreativas y de entretenimiento	1.054	2,66%	6.528	2,94%
27ª Reparación y otros servicios personales	1.616	4,07%	4.677	2,10%
28ª Actividades asociativas y de los hogares	7.523	18,97%	8.781	3,95%

Porcentaje de Unidades productivas y Ocupados por rama de actividad

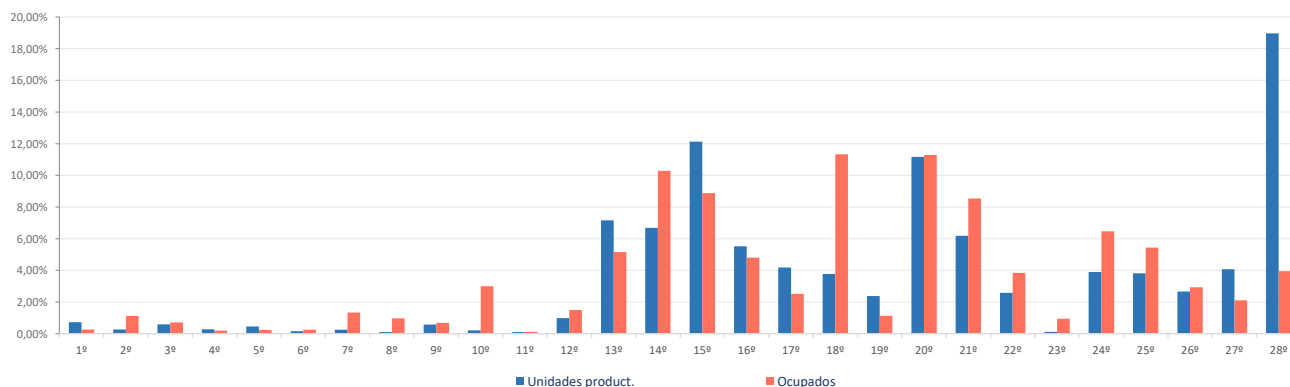

**Ranking 20 actividades económicas con más UNIDADES PRODUCTIVAS** [R-66 Colectivo empresarial] [1 enero 2020]

1º	Actividades de los hogares	7.407
2º	Comercio minorista (excepto vehículos)	3.822
3º	Comercio mayorista e intermediarios del comercio (exc. vehículos)	2.653
4º	Otras actividades administrativas	2.156
5º	Servicios de comidas y bebidas	2.133
6º	Actividades de construcción especializada	1.747
7º	Reparación y otros servicios personales	1.616
8º	Educación	1.543
9º	Actividades sanitarias y de servicios sociales	1.512
10º	Otras actividades profesionales	1.145
11º	Construcción general	1.094
12º	Actividades artísticas, recreativas y de entretenimiento	1.054
13º	Comercio y reparación de vehículos	990
14º	Actividades jurídicas y de contabilidad	987
15º	Servicios, ensayos y análisis técnicos	973
16º	Actividades Inmobiliarias	941
17º	Programación y consultoría informática	887
18º	Publicidad y estudios de mercado	749
19º	Actividades auxiliares a los servicios financieros y a los seguros	693
20º	Transporte terrestre de mercancías y por tubería	651

**Comparativa 20 actividades económicas con más UNIDADES PRODUCTIVAS en el municipio, la zona y la Región** [R-66 Colectivo empresarial] [1 enero 2020]

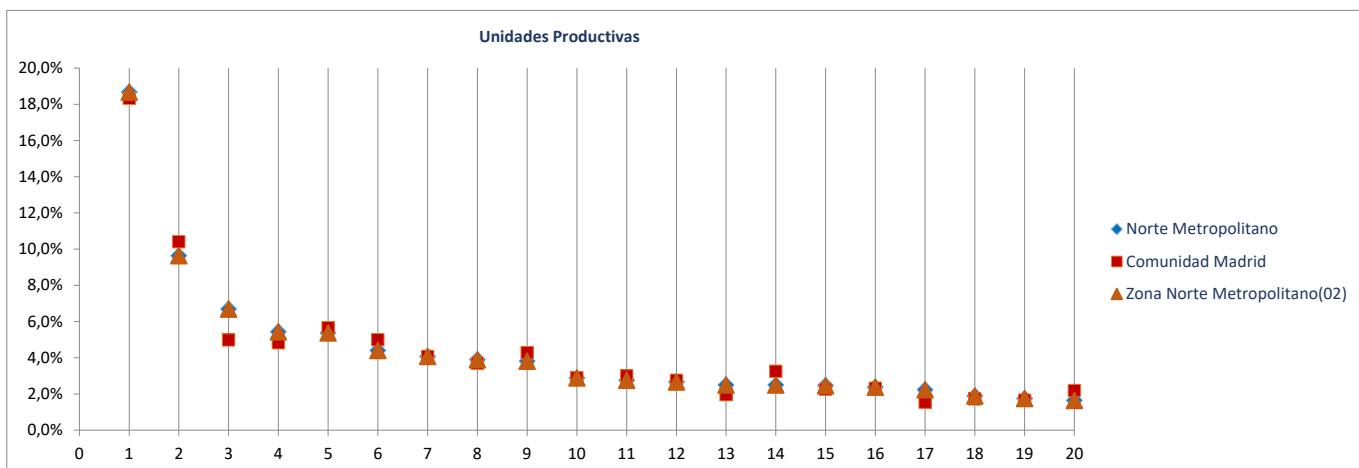

**Ranking 20 actividades económicas con más OCUPADOS** [R-66 Colectivo empresarial] [1 enero 2020]

1º	Comercio mayorista e intermediarios del comercio (exc. vehículos)	22.873
2º	Otras actividades administrativas	17.738
3º	Programación y consultoría informática	16.592
4º	Comercio minorista (excepto vehículos)	15.288
5º	Educación	14.388
6º	Actividades sanitarias y de servicios sociales	12.081
7º	Servicios de comidas y bebidas	10.242
8º	Servicios, ensayos y análisis técnicos	9.756
9º	Actividades de los hogares	8.354
10º	Actividades de construcción especializada	7.619
11º	Actividades artísticas, recreativas y de entretenimiento	6.528
12º	Actividades de las sedes centrales y consultoría de gestión empresarial	5.738
13º	Fabricación productos farmacéuticos	5.519
14º	Reparación y otros servicios personales	4.677
15º	Comercio y reparación de vehículos	4.453
16º	Construcción general	3.828
17º	Actividades de cine, video, TV, radio, grabación y edición de sonido	3.636
18º	Intermediación financiera excepto seguros y fondos de pensiones	3.603
19º	Actividades jurídicas y de contabilidad	3.418
20º	Otras actividades profesionales	3.120

**Comparativa 20 actividades económicas con más OCUPADOS en el municipio, la zona y la Región** [R66 - Colectivo empresarial] [1 enero 2020]

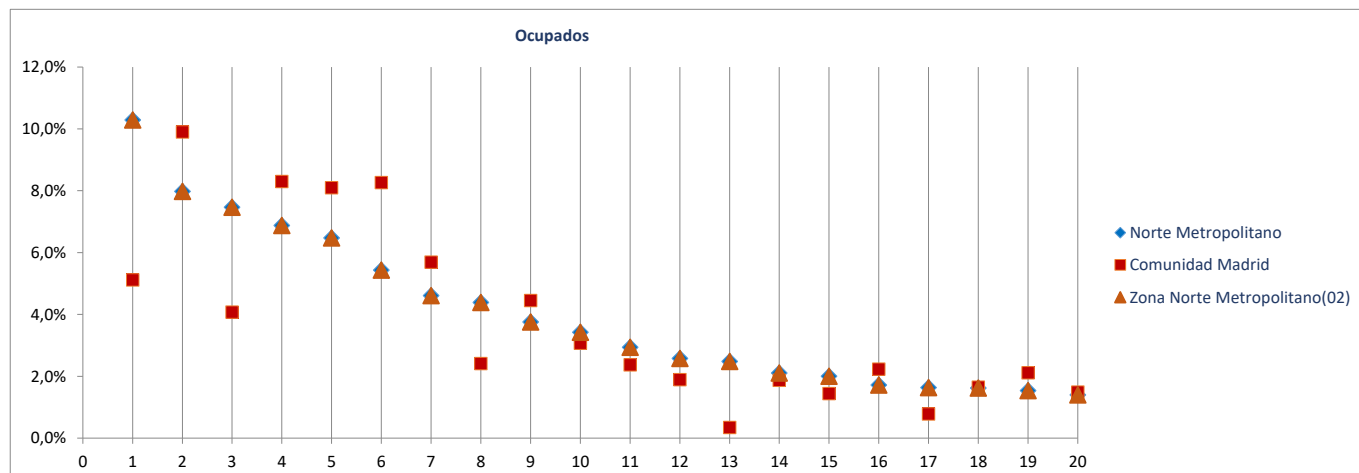

Radiografía de las zonas NUTS4 madrileñas

**BLOQUE 1. Datos geográficos y demográficos**

**Zona Norte Metropolitano(02)**

Alcobendas, Algete, Cobeña, Colmenar Viejo, San Agustín del Guadalix, San Sebastián de los Reyes, Tres Cantos



# Alcobendas

Superficie (Km <sup>2</sup> )	45,3
Densidad de población (1 enero 2019) [habitantes/km2]	2.585

Evolución 2007-2019 de la población empadronada [personas] [datos a 1 de enero de cada año]

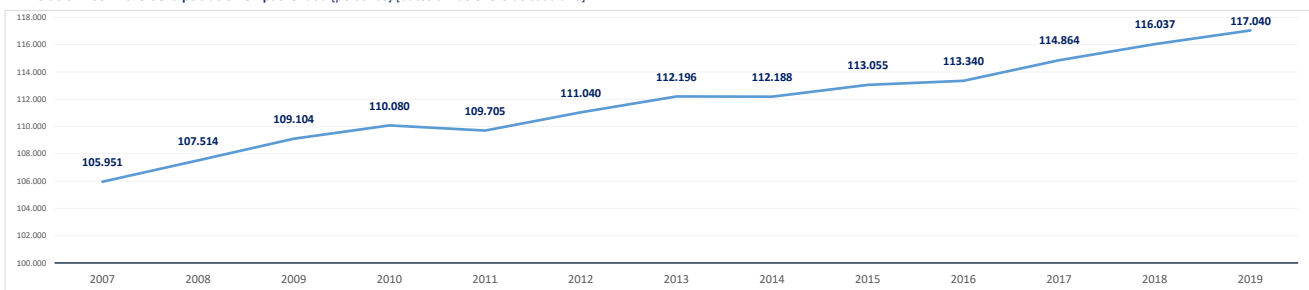

Población empadronada (1 enero 2019) [personas]	117.040
Edad media de la población (2019) [años]	40,2

Población 16-30 años (1 enero 2019) [personas]	19.376
[% respecto del total de la población]	16,6%
Población extranjera (1 enero 2019) [personas]	16.363
[% respecto del total de la población]	14,0%

Grado de juventud de la población (población ≤ 15 años) (1 enero 2019) [%]	16,8%	Nut: 17,4%	CM: 15,3%
Grado de envejecimiento de la población (población ≥ 65 años) (1 enero 2019) [%]	16,2%	Nut: 14,1%	CM: 17,7%
Proporción de dependencia (1 enero 2019) [ratio:(poblac ≤15 años+≥65 años)/(poblac 16-64 años)]	0,49	Nut: 0,46	CM: 0,49
Proporción de reemplazamiento (1 enero 2019) [ratio: (población 16-40 años) / (población 41-65 años)]	0,83	Nut: 0,82	CM: 0,81

Crecimiento de la población empadronada [%] [enero 2018-enero 2019]	0,9%
Crecimiento vegetativo (2018) [número] [nacimientos - defunciones] [enero 2018-enero 2019]	374
Emigraciones al resto de Comunidades Autónomas (2019) [número de bajas en el Padrón en la CM]	1.358
Saldo migratorio (2019) [número: inmigración - emigración.]	1.473

Evolución 2007-2019 de la edad media de la población [años] [datos a 1 de enero de cada año]

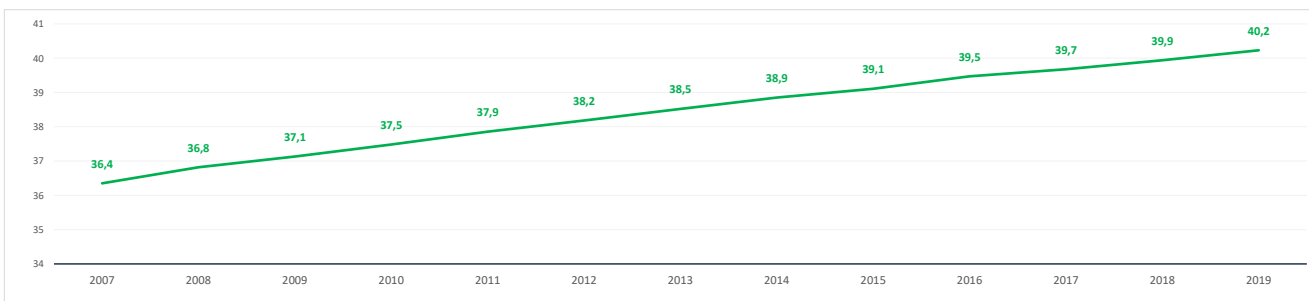

Evolución 2009-2019 de la población ≤ 15 años y ≥ 65 años [%] [datos a 1 de enero de cada año]

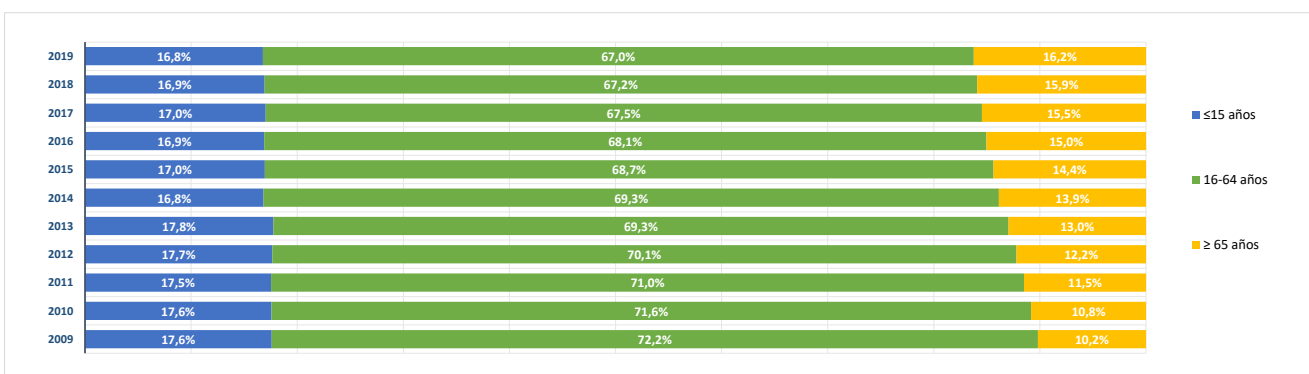

**BLOQUE 2. Mercado de trabajo y tejido productivo**

Zona Norte Metropolitano(02)

Alcobendas, Algete, Cobeña, Colmenar Viejo, San Agustín del Guadalix, San Sebastián de los Reyes, Tres Cantos



# Alcobendas

**1. Mercado de trabajo: datos sobre trabajadores RESIDENTES en la zona/municipio**

**1a. Población de 16 a 64 años**

Población de 16-64 años [potencialmente activa] [Padrón municipal] [1 de enero 2019]

77.123

% sobre el total de la Comunidad de Madrid

1,8%

Evolución de la población de 16-64 años [en la zona o municipio de residencia]

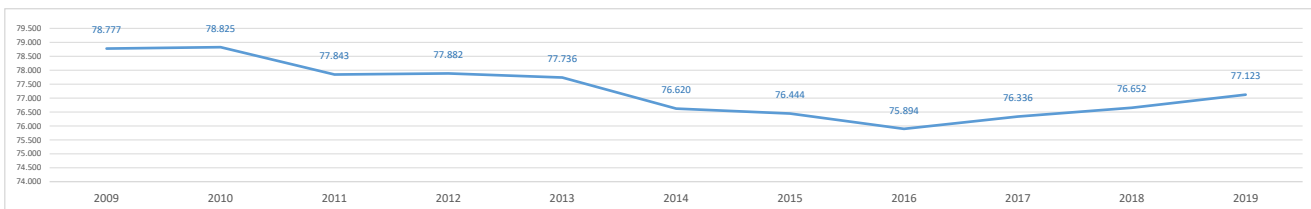

**1b. Paro registrado**

Evolución del número de parados registrados (en la zona o municipio de residencia)

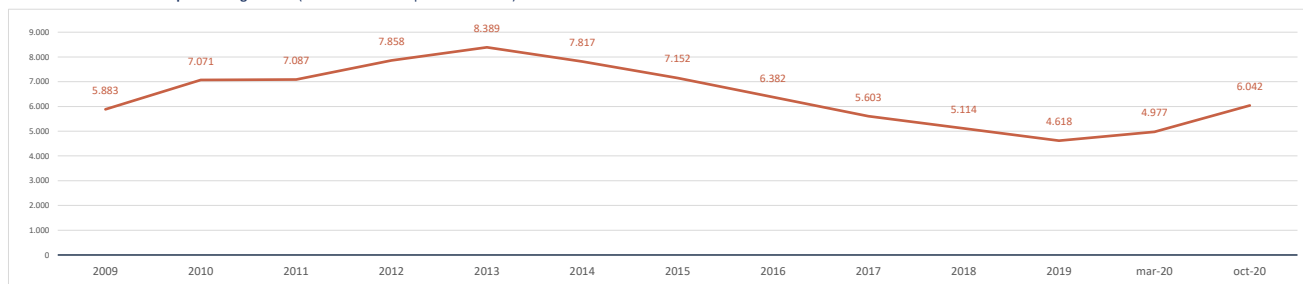

Impacto de la pandemia COVID-19 sobre el paro registrado (periodo marzo-octubre 2020)

Parados registrados (31 marzo 2020) [zona/municipio de residencia]

4.977

Parados registrados, edad ≤ 24 años	351
Parados registrados, edad 25-44 años	2.035
Parados registrados, edad ≥ 45 años	2.591
Parados registrados, hombres	2.206
Parados registrados, mujeres	2.771

Parados registrados (31 octubre 2020) [zona/municipio de residencia]

6.042

Parados registrados, edad ≤ 24 años	509
Parados registrados, edad 25-44 años	2.464
Parados registrados, edad ≥ 45 años	3.069
Parados registrados, hombres	2.607
Parados registrados, mujeres	3.435

Gráfico comparativo Paro registrado en Marzo y Octubre por Rango de Edad y Sexo

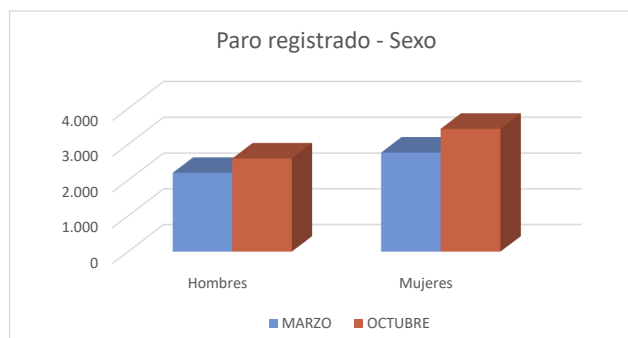
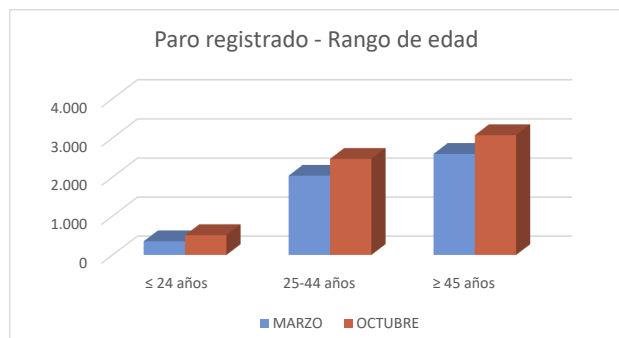

**1c. Afiliados a la Seguridad Social por municipio de residencia del trabajador**

**Total Afiliados a la Seguridad Social**, por ubicación **residencia** (1 enero 2020) **53.468**  
 % sobre el total de la Comunidad de Madrid **1,61%**

Afiliados por intervalo de edad (1/1/2020)	N	%
● Afiliados a la Seguridad Social < 30 años	7.844	14,7%
● Afiliados a la Seguridad Social 30-49 años	29.595	55,4%
● Afiliados a la Seguridad Social ≥ 50 años	16.029	30,0%



Afiliados por grupo cotización [régimen general] [1/1/2020]	N	%
● Ingenieros/licenciados afiliados a la Seguridad Social	8.254	15,4%
● Ingenieros técnicos, peritos y ayudantes titulados afiliados a la Seguridad Social	3.018	5,6%
● Jefes administrativos y de taller afiliados a la Seguridad Social	2.959	5,5%
● Ayudantes no titulados afiliados a la Seguridad Social	1.835	3,4%
● Oficiales administrativos afiliados a la Seguridad Social	6.244	11,7%
● Subalternos afiliados a la Seguridad Social	2.380	4,5%
● Auxiliares administrativos afiliados a la Seguridad Social	6.729	12,6%
● Oficiales de primera y segunda afiliados a la Seguridad Social	4.842	9,1%
● Oficiales de tercera y especialistas afiliados a la Seguridad Social	2.873	5,4%
● Peones afiliados a la Seguridad Social	4.353	8,1%
● Menores de dieciocho años afiliados a la Seguridad Social	4	0,0%
● Afiliados a la Seguridad Social sin grupo de cotización	9.976	18,7%

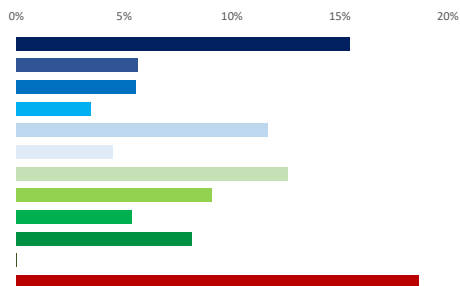

Afiliados por rama de actividad (municipio de residencia) (1/1/2020)	N	%
● Afiliados Seguridad Social, rama agricultura y ganadería	86	0,2%
● Afiliados Seguridad Social, rama minería, industria y energía	3.311	6,2%
● Afiliados Seguridad Social, rama de construcción	2.314	4,3%
● Afiliados Seguridad Social, rama de servicios de distribución y hostelería	15.782	29,5%
● Afiliados Seguridad Social, rama de servicios a empresas y financieros	18.568	34,7%
● Afiliados Seguridad Social, rama de otros servicios	13.407	25,1%

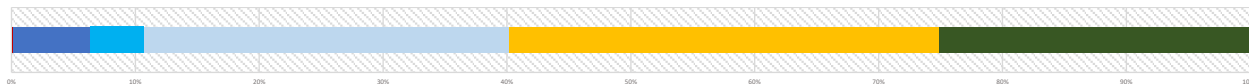

**2. Mercado de trabajo: Tejido productivo de la zona/municipio (UNIDADES PRODUCTIVAS y OCUPADOS de esas Unidades productivas)**

**2a. Nº total de UNIDADES PRODUCTIVAS situadas en la zona/municipio**

**Unidades productivas** [colectivo empresarial] [1 de enero 2020] **15.159**  
 % sobre el total de la Comunidad de Madrid **2,0%**

**2b. Nº de OCUPADOS en las unidades productivas situadas en la zona/municipio**

**Nº de ocupados** [Colectivo empresarial] [1 de enero 2020] **104.990**  
 % sobre el total de la Comunidad de Madrid **3,1%**

**2c. Evolución del nº total de UNIDADES PRODUCTIVAS y de OCUPADOS situados en la zona/municipio**

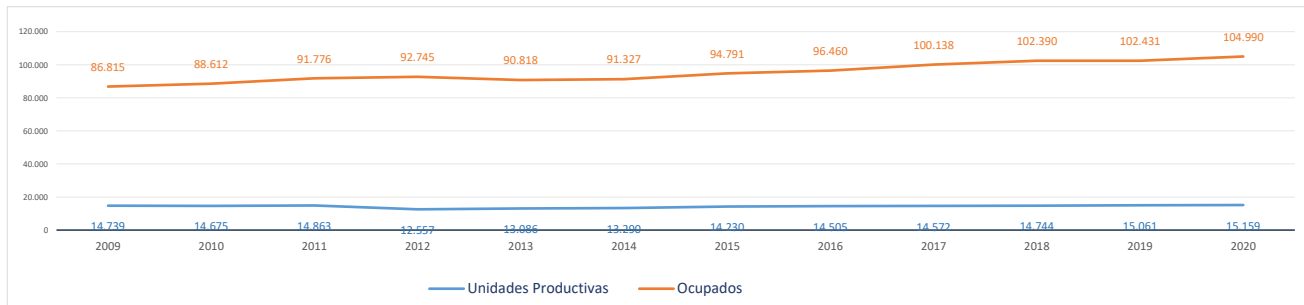

Evolución cronológica de las UNIDADES PRODUCTIVAS en el municipio, la zona y la Región

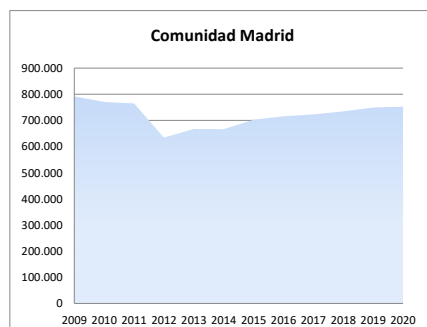
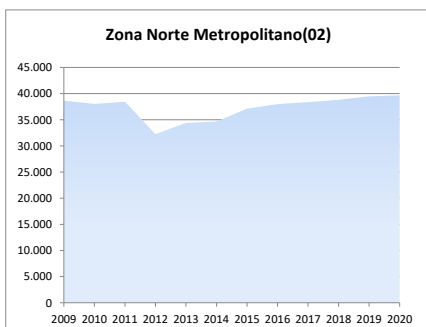
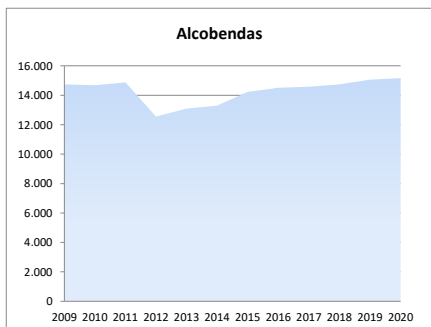

**2d. Análisis por estrato de empleo**

Evolución del nº de **UNIDADES PRODUCTIVAS** situadas en la zona/municipio, según estrato de empleo 2009-2020 [datos a 1 de enero de cada año]

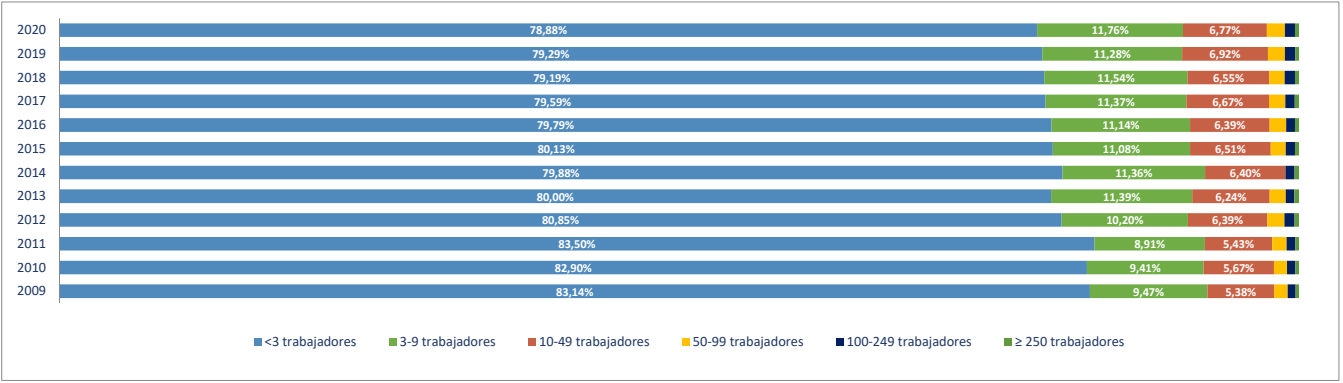

Evolución del nº de **OCUPADOS EN LAS UNIDADES PRODUCTIVAS** situadas en la zona/municipio, según estrato de empleo 2009-2020 [ a 1 de enero de cada año]

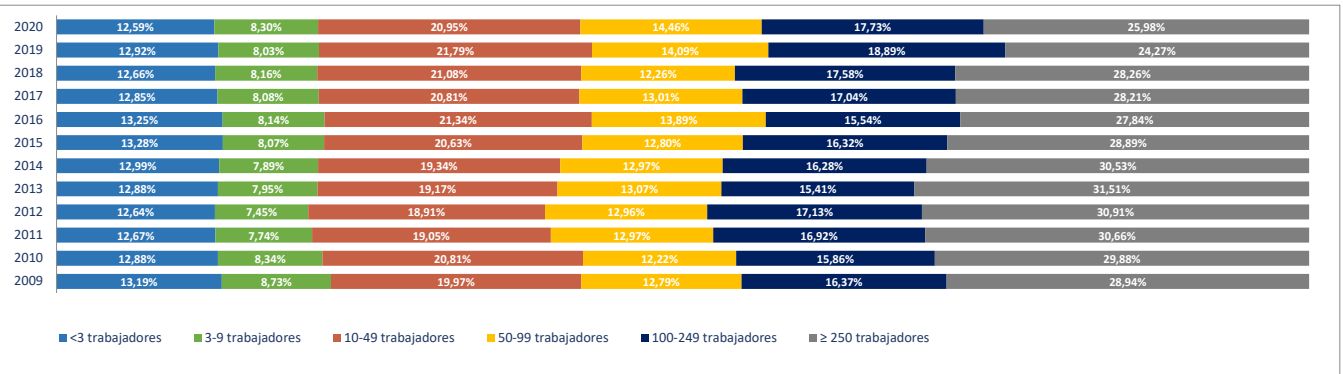

**2e. Unidades productivas y ocupados por rama de actividad**

Total Rama de actividad en 2020 [R-28 Colectivo empresarial]	Unidades product.	%	Ocupados	%
1ª Agricultura, ganadería, caza, selvicultura y pesca	51	0,34%	86	0,08%
2ª Minería, electricidad y agua	35	0,23%	1.714	1,63%
3ª Industria de la alimentación, bebidas y tabaco	48	0,32%	420	0,40%
4ª Industria textil, de la confección, cuero y calzado	39	0,26%	65	0,06%
5ª Metálicas básicas e intermedias	47	0,31%	171	0,16%
6ª Construcción de maquinaria y equipo mecánico	19	0,13%	75	0,07%
7ª Construcción de maquinaria y equipo eléctrico, electrónico y óptico	38	0,25%	403	0,38%
8ª Fabricación de material de transporte	15	0,10%	485	0,46%
9ª Industria del papel y artes gráficas	73	0,48%	479	0,46%
10ª Industria química, coquerías y refino de petróleo	29	0,19%	2.056	1,96%
11ª Fabricación de otros productos minerales no metálicos	10	0,07%	103	0,10%
12ª Industria de la madera, el caucho y otras industrias manufactureras	108	0,71%	1.246	1,19%
13ª Construcción	846	5,58%	5.094	4,85%
14ª Comercio mayorista e intermediarios del comercio (exc. vehículos)	1.100	7,26%	14.063	13,39%
15ª Comercio minorista y comercio y reparación de vehículos	1.672	11,03%	7.104	6,77%
16ª Hostelería	759	5,01%	4.753	4,53%
17ª Transporte y almacenamiento	567	3,74%	2.346	2,23%
18ª Información y comunicaciones	612	4,04%	15.764	15,01%
19ª Actividades Inmobiliarias	465	3,07%	1.396	1,33%
20ª Actividades profesionales, científicas y técnicas	1.817	11,99%	12.470	11,88%
21ª Actividades administrativas y servicios auxiliares	1.001	6,60%	8.188	7,80%
22ª Actividades financieras y de seguros	473	3,12%	4.607	4,39%
23ª Admón publica, defensa, seguridad social y organismos extraterritoriales	21	0,14%	823	0,78%
24ª Educación	455	3,00%	6.776	6,45%
25ª Actividades sanitarias y de servicios sociales	528	3,48%	5.478	5,22%
26ª Actividades artísticas, recreativas y de entretenimiento	337	2,22%	2.651	2,53%
27ª Reparación y otros servicios personales	632	4,17%	2.085	1,99%
28ª Actividades asociativas y de los hogares	3.362	22,18%	4.089	3,89%

Porcentaje de Unidades productivas y Ocupados por rama de actividad

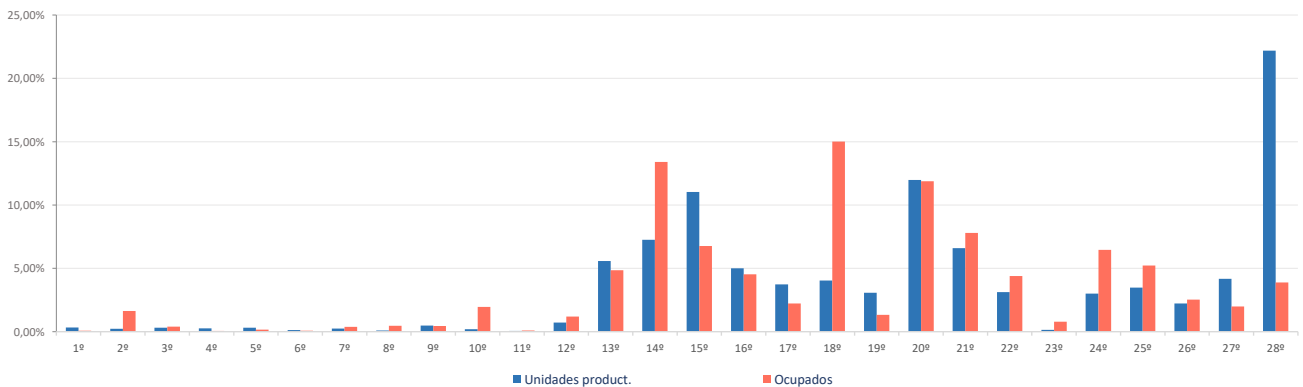

**Ranking 20 actividades económicas con más UNIDADES PRODUCTIVAS** [R-66 Colectivo empresarial] [1 enero 2020]

1º	Actividades de los hogares	3.325
2º	Comercio minorista (excepto vehículos)	1.354
3º	Comercio mayorista e intermediarios del comercio (exc. vehículos)	1.100
4º	Otras actividades administrativas	867
5º	Servicios de comidas y bebidas	730
6º	Reparación y otros servicios personales	632
7º	Actividades sanitarias y de servicios sociales	528
8º	Actividades de construcción especializada	499
9º	Actividades Inmobiliarias	465
10º	Educación	455
11º	Actividades jurídicas y de contabilidad	432
12º	Otras actividades profesionales	418
13º	Servicios, ensayos y análisis técnicos	397
14º	Programación y consultoría informática	366
15º	Construcción general	347
16º	Actividades artísticas, recreativas y de entretenimiento	337
17º	Comercio y reparación de vehículos	318
18º	Actividades auxiliares a los servicios financieros y a los seguros	304
19º	Publicidad y estudios de mercado	304
20º	Actividades de las sedes centrales y consultoría de gestión empresarial	266

**Comparativa 20 actividades económicas con más UNIDADES PRODUCTIVAS en el municipio, la zona y la Región** [R-66 Colectivo empresarial] [1 enero 2020]

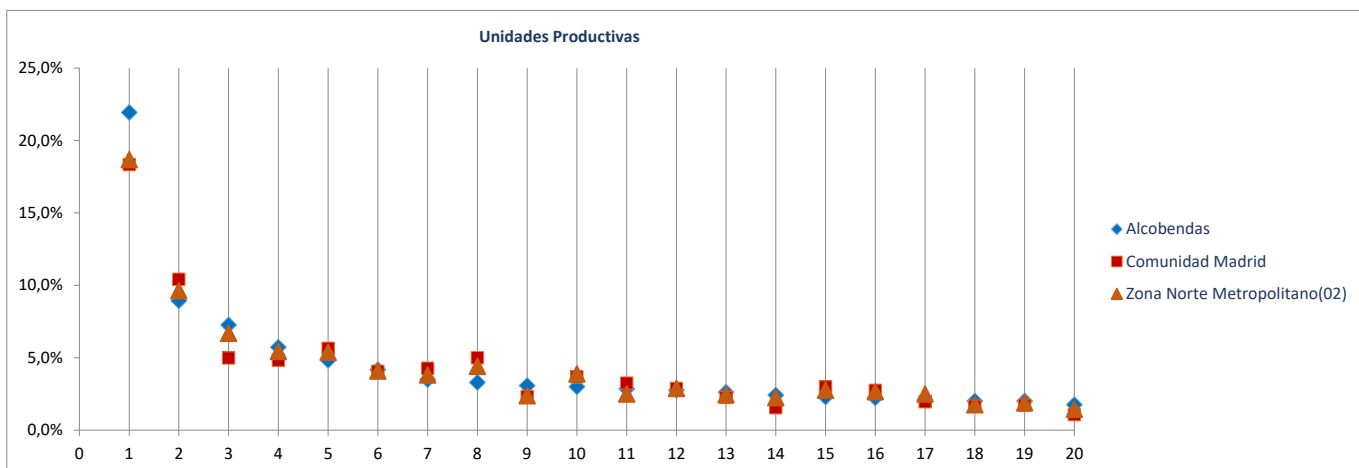

**Ranking 20 actividades económicas con más OCUPADOS** [R-66 Colectivo empresarial] [1 enero 2020]

1º	Comercio mayorista e intermediarios del comercio (exc. vehículos)	14.063
2º	Programación y consultoría informática	11.595
3º	Otras actividades administrativas	7.445
4º	Educación	6.776
5º	Actividades sanitarias y de servicios sociales	5.478
6º	Comercio minorista (excepto vehículos)	5.138
7º	Servicios de comidas y bebidas	4.523
8º	Servicios, ensayos y análisis técnicos	4.443
9º	Actividades de los hogares	3.957
10º	Actividades de las sedes centrales y consultoría de gestión empresarial	3.714
11º	Actividades de construcción especializada	3.170
12º	Actividades artísticas, recreativas y de entretenimiento	2.651
13º	Intermediación financiera excepto seguros y fondos de pensiones	2.529
14º	Reparación y otros servicios personales	2.085
15º	Comercio y reparación de vehículos	1.966
16º	Construcción general	1.924
17º	Publicidad y estudios de mercado	1.775
18º	Fabricación productos farmacéuticos	1.763
19º	Telecomunicaciones	1.582
20º	Actividades auxiliares a los servicios financieros y a los seguros	1.561

**Comparativa 20 actividades económicas con más OCUPADOS en el municipio, la zona y la Región** [R66 - Colectivo empresarial] [1 enero 2020]

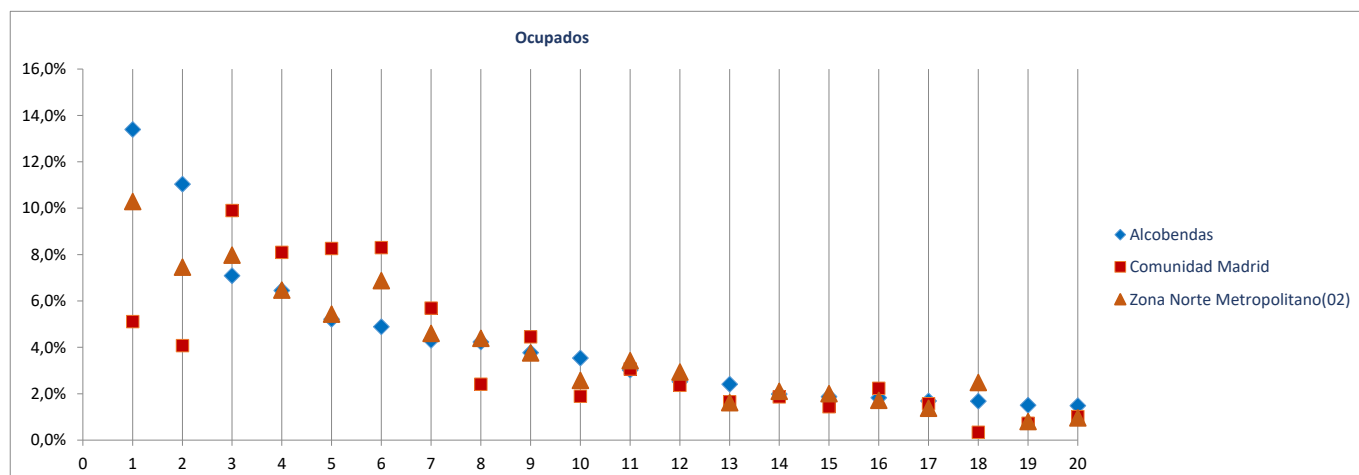

Radiografía de las zonas NUTS4 madrileñas

**BLOQUE 1. Datos geográficos y demográficos**

Zona Norte Metropolitano(02)

Alcobendas, Algete, Cobeña, Colmenar Viejo, San Agustín del Guadalix, San Sebastián de los Reyes, Tres Cantos

**Algete**



Superficie (Km <sup>2</sup> )	38,0
Densidad de población (1 enero 2019) [habitantes/km2]	543

Evolución 2007-2019 de la población empadronada [personas] [datos a 1 de enero de cada año]

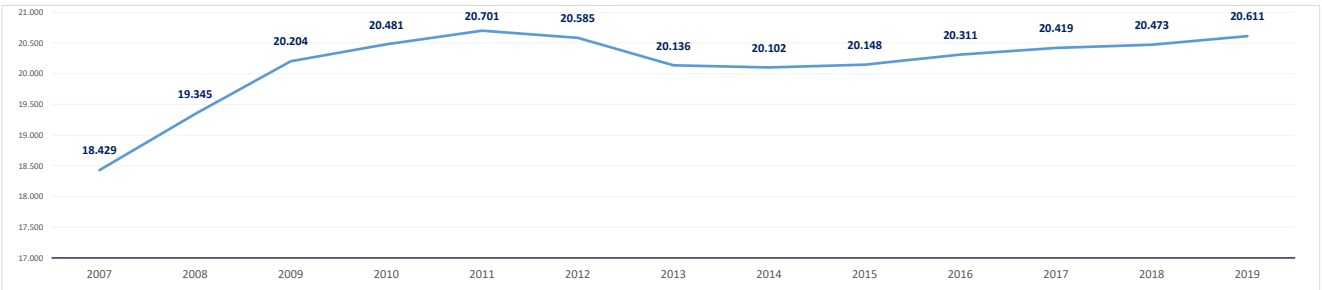

Población empadronada (1 enero 2019) [personas]	20.611
Edad media de la población (2019) [años]	38,9

Población 16-30 años (1 enero 2019) [personas]	3.846
[% respecto del total de la población]	18,7%
Población extranjera (1 enero 2019) [personas]	2.136
[% respecto del total de la población]	10,4%

Grado de juventud de la población (población ≤ 15 años) (1 enero 2019) [%]	17,4%	Nut: 17,4%	CM: 15,3%
Grado de envejecimiento de la población (población ≥ 65 años) (1 enero 2019) [%]	12,1%	Nut: 14,1%	CM: 17,7%
Proporción de dependencia (1 enero 2019) [ratio:(poblac ≤15 años+≥65 años)/(poblac 16-64 años)]	0,42	Nut: 0,46	CM: 0,49
Proporción de reemplazamiento (1 enero 2019) [ratio: (población 16-40 años) / (población 41-65 años)]	0,79	Nut: 0,82	CM: 0,81

Crecimiento de la población empadronada [%] [enero 2018-enero 2019]	0,7%
Crecimiento vegetativo (2018) [número] [nacimientos - defunciones] [enero 2018-enero 2019]	53
Emigraciones al resto de Comunidades Autónomas (2019) [número de bajas en el Padrón en la CM]	309
Saldo migratorio (2019) [número: inmigración - emigración.]	-354

Evolución 2007-2019 de la edad media de la población [años] [datos a 1 de enero de cada año]

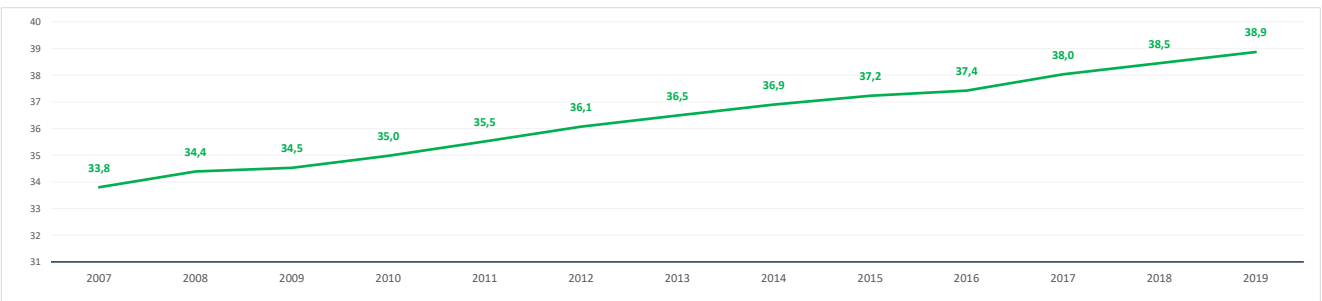

Evolución 2009-2019 de la población ≤ 15 años y ≥ 65 años [%] [datos a 1 de enero de cada año]

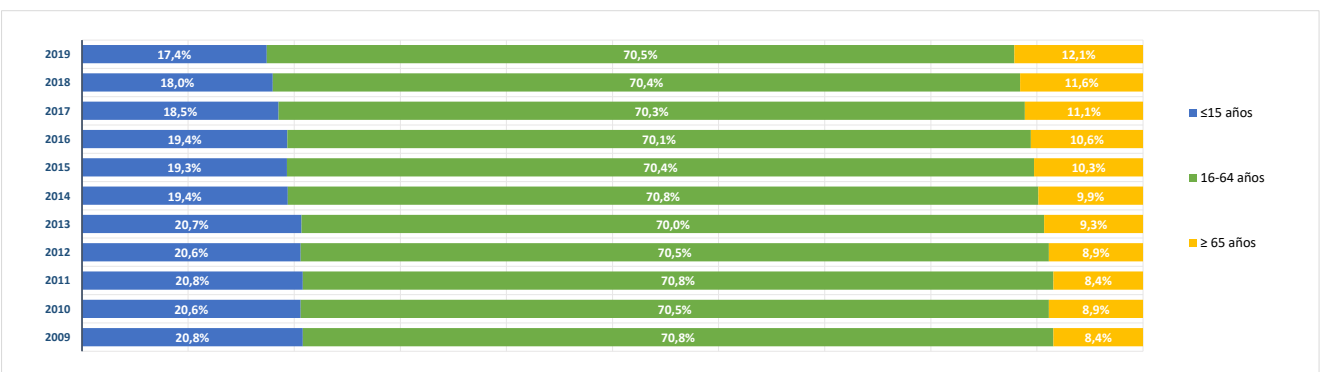



**BLOQUE 2. Mercado de trabajo y tejido productivo**

Zona Norte Metropolitano(02)

Alcobendas, Algete, Cobeña, Colmenar Viejo, San Agustín del Guadalix, San Sebastián de los Reyes, Tres Cantos



# Algete

**1. Mercado de trabajo: datos sobre trabajadores RESIDENTES en la zona/municipio**

**1a. Población de 16 a 64 años**

Población de 16-64 años [potencialmente activa] [Padrón municipal] [1 de enero 2019]

14.210

% sobre el total de la Comunidad de Madrid

0,3%

Evolución de la población de 16-64 años [en la zona o municipio de residencia]

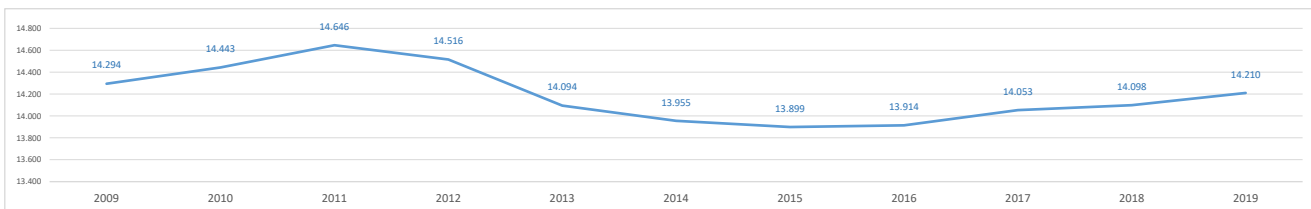

**1b. Paro registrado**

Evolución del número de parados registrados (en la zona o municipio de residencia)

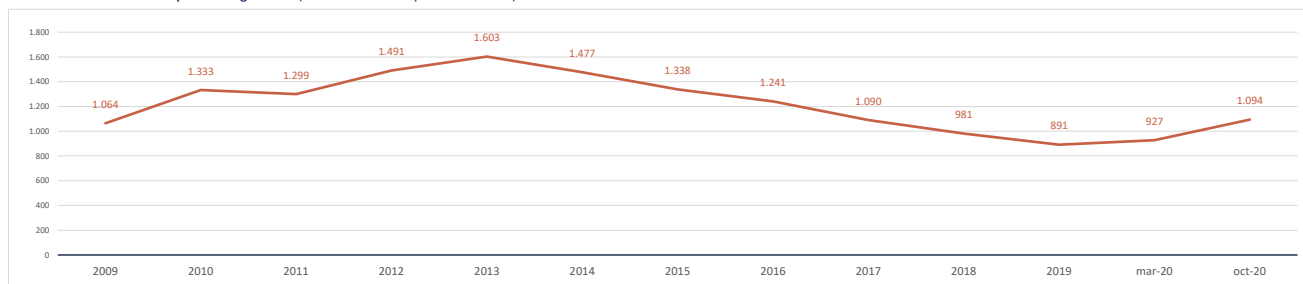

Impacto de la pandemia COVID-19 sobre el paro registrado (periodo marzo-octubre 2020)

Parados registrados (31 marzo 2020) [zona/municipio de residencia]

927

Parados registrados, edad ≤ 24 años	77
Parados registrados, edad 25-44 años	298
Parados registrados, edad ≥ 45 años	552
Parados registrados, hombres	389
Parados registrados, mujeres	538

Parados registrados (31 octubre 2020) [zona/municipio de residencia]

1.094

Parados registrados, edad ≤ 24 años	97
Parados registrados, edad 25-44 años	396
Parados registrados, edad ≥ 45 años	601
Parados registrados, hombres	465
Parados registrados, mujeres	629

Gráfico comparativo Paro registrado en Marzo y Octubre por Rango de Edad y Sexo

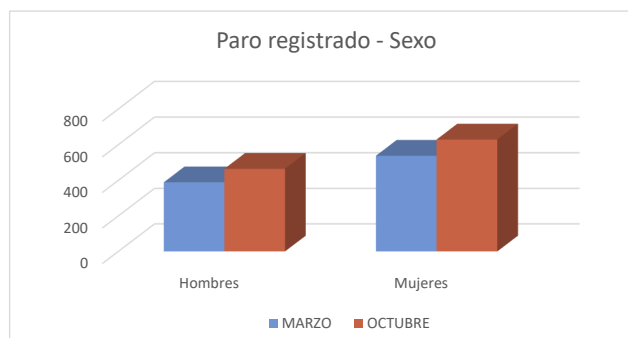
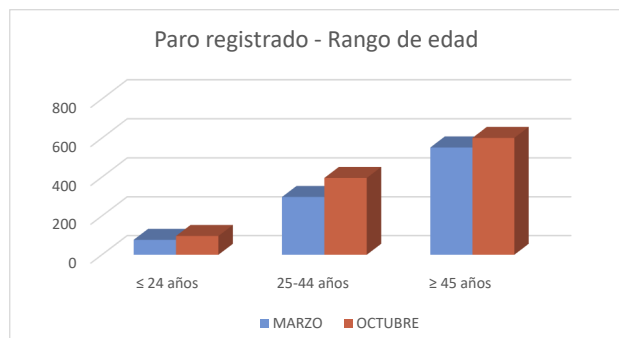

### 1c. Afiliados a la Seguridad Social por municipio de residencia del trabajador

Total Afiliados a la Seguridad Social, por ubicación residencia (1 enero 2020) **9.238**  
 % sobre el total de la Comunidad de Madrid **0,28%**

Afiliados por intervalo de edad (1/1/2020)	N	%
● Afiliados a la Seguridad Social < 30 años	1.489	16,1%
● Afiliados a la Seguridad Social 30-49 años	4.502	48,7%
● Afiliados a la Seguridad Social ≥ 50 años	3.247	35,2%

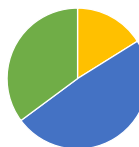

Afiliados por grupo cotización [régimen general] [1/1/2020]	N	%
● Ingenieros/licenciados afiliados a la Seguridad Social	1.093	11,8%
● Ingenieros técnicos, peritos y ayudantes titulados afiliados a la Seguridad Social	452	4,9%
● Jefes administrativos y de taller afiliados a la Seguridad Social	521	5,6%
● Ayudantes no titulados afiliados a la Seguridad Social	377	4,1%
● Oficiales administrativos afiliados a la Seguridad Social	1.110	12,0%
● Subalternos afiliados a la Seguridad Social	427	4,6%
● Auxiliares administrativos afiliados a la Seguridad Social	1.147	12,4%
● Oficiales de primera y segunda afiliados a la Seguridad Social	980	10,6%
● Oficiales de tercera y especialistas afiliados a la Seguridad Social	524	5,7%
● Peones afiliados a la Seguridad Social	791	8,6%
● Menores de dieciocho años afiliados a la Seguridad Social	2	0,0%
● Afiliados a la Seguridad Social sin grupo de cotización	1.814	19,6%

Afiliados por rama de actividad (municipio de residencia) (1/1/2020)	N	%
● Afiliados Seguridad Social, rama agricultura y ganadería	47	0,5%
● Afiliados Seguridad Social, rama minería, industria y energía	891	9,6%
● Afiliados Seguridad Social, rama de construcción	572	6,2%
● Afiliados Seguridad Social, rama de servicios de distribución y hostelería	2.919	31,6%
● Afiliados Seguridad Social, rama de servicios a empresas y financieros	2.751	29,8%
● Afiliados Seguridad Social, rama de otros servicios	2.058	22,3%

## 2. Mercado de trabajo: Tejido productivo de la zona/municipio (UNIDADES PRODUCTIVAS y OCUPADOS de esas Unidades productivas)

### 2a. Nº total de UNIDADES PRODUCTIVAS situadas en la zona/municipio

Unidades productivas [colectivo empresarial] [1 de enero 2020] **2.520**  
 % sobre el total de la Comunidad de Madrid **0,3%**

### 2b. Nº de OCUPADOS en las unidades productivas situadas en la zona/municipio

Nº de ocupados [Colectivo empresarial] [1 de enero 2020] **9.042**  
 % sobre el total de la Comunidad de Madrid **0,3%**

### 2c. Evolución del nº total de UNIDADES PRODUCTIVAS y de OCUPADOS situados en la zona/municipio

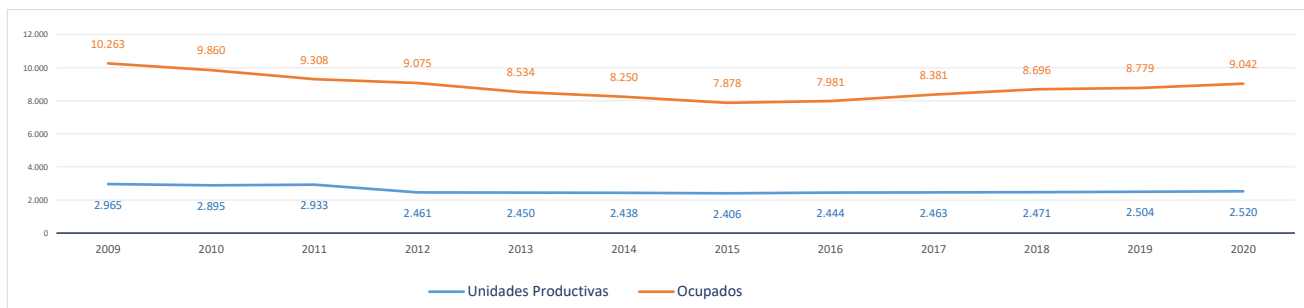

Evolución cronológica de las UNIDADES PRODUCTIVAS en el municipio, la zona y la Región

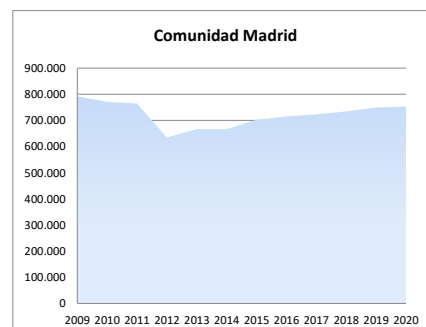
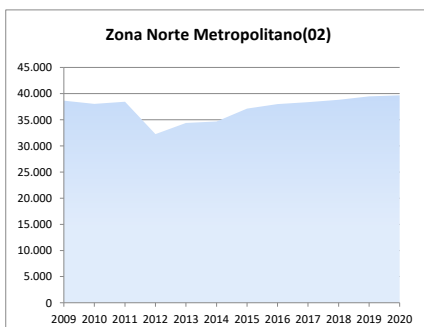
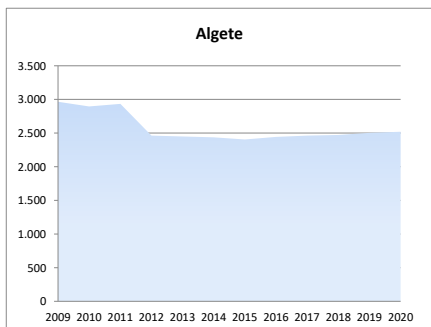

**2d. Análisis por estrato de empleo**

Evolución del nº de **UNIDADES PRODUCTIVAS** situadas en la zona/municipio, según estrato de empleo 2009-2020 [datos a 1 de enero de cada año]

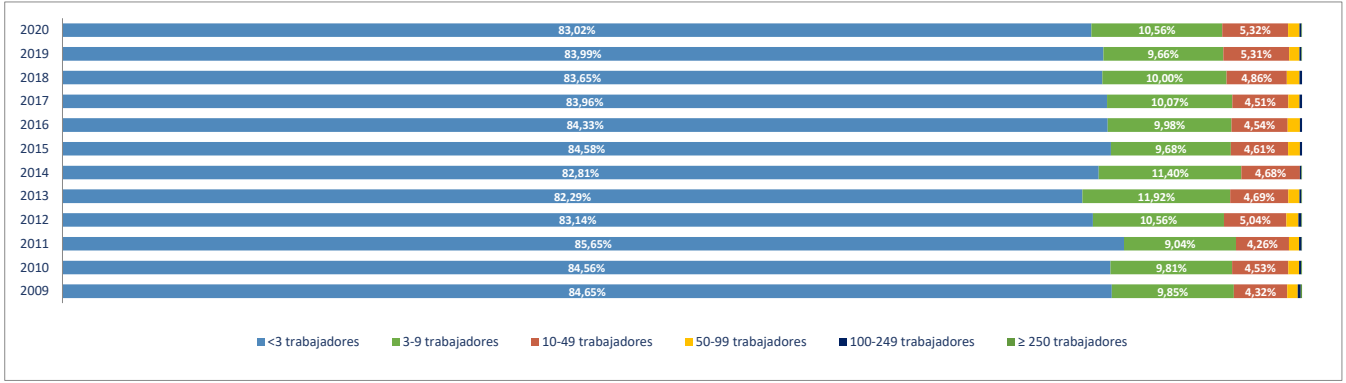

Evolución del nº de **OCUPADOS EN LAS UNIDADES PRODUCTIVAS** situadas en la zona/municipio, según estrato de empleo 2009-2020 [ a 1 de enero de cada año]

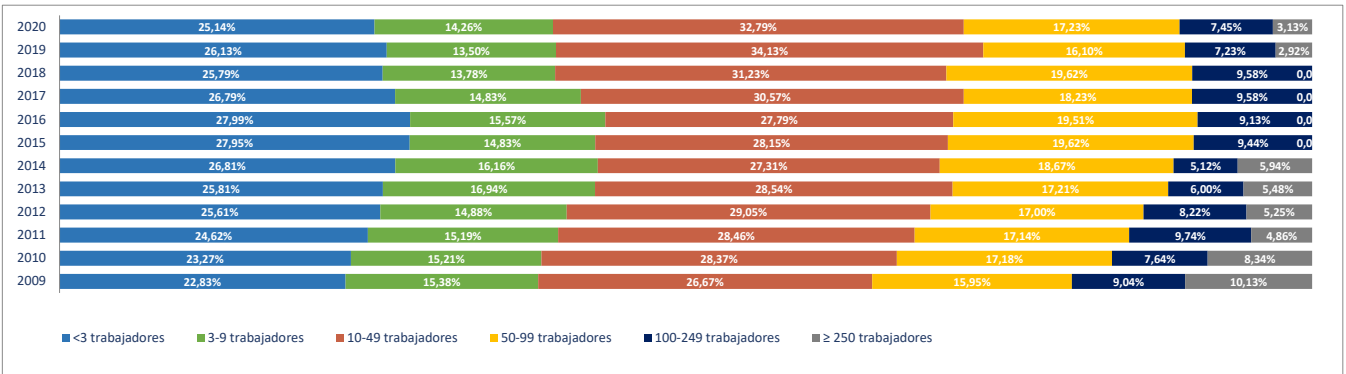

**2e. Unidades productivas y ocupados por rama de actividad**

Total Rama de actividad en 2020 [R-28 Colectivo empresarial]	Unidades product.	%	Ocupados	%
1ª Agricultura, ganadería, caza, selvicultura y pesca	26	1,03%	31	0,34%
2ª Minería, electricidad y agua	13	0,52%	30	0,33%
3ª Industria de la alimentación, bebidas y tabaco	10	0,40%	124	1,37%
4ª Industria textil, de la confección, cuero y calzado	6	0,24%	6	0,07%
5ª Metálicas básicas e intermedias	35	1,39%	127	1,40%
6ª Construcción de maquinaria y equipo mecánico	10	0,40%	292	3,23%
7ª Construcción de maquinaria y equipo eléctrico, electrónico y óptico	17	0,67%	814	9,00%
8ª Fabricación de material de transporte	3	0,12%	9	0,10%
9ª Industria del papel y artes gráficas	28	1,11%	175	1,94%
10ª Industria química, coquerías y refino de petróleo	9	0,36%	33	0,36%
11ª Fabricación de otros productos minerales no metálicos	8	0,32%	47	0,52%
12ª Industria de la madera, el caucho y otras industrias manufactureras	48	1,90%	344	3,80%
13ª Construcción	240	9,52%	677	7,49%
14ª Comercio mayorista e intermediarios del comercio (exc. vehículos)	197	7,82%	1.197	13,24%
15ª Comercio minorista y comercio y reparación de vehículos	290	11,51%	841	9,30%
16ª Hostelería	106	4,21%	340	3,76%
17ª Transporte y almacenamiento	139	5,52%	597	6,60%
18ª Información y comunicaciones	53	2,10%	104	1,15%
19ª Actividades Inmobiliarias	50	1,98%	64	0,71%
20ª Actividades profesionales, científicas y técnicas	297	11,79%	663	7,33%
21ª Actividades administrativas y servicios auxiliares	167	6,63%	617	6,82%
22ª Actividades financieras y de seguros	57	2,26%	139	1,54%
23ª Admón pública, defensa, seguridad social y organismos extraterritoriales	3	0,12%	19	0,21%
24ª Educación	81	3,21%	606	6,70%
25ª Actividades sanitarias y de servicios sociales	74	2,94%	383	4,24%
26ª Actividades artísticas, recreativas y de entretenimiento	70	2,78%	174	1,92%
27ª Reparación y otros servicios personales	97	3,85%	155	1,71%
28ª Actividades asociativas y de los hogares	386	15,32%	434	4,80%

Porcentaje de Unidades productivas y Ocupados por rama de actividad

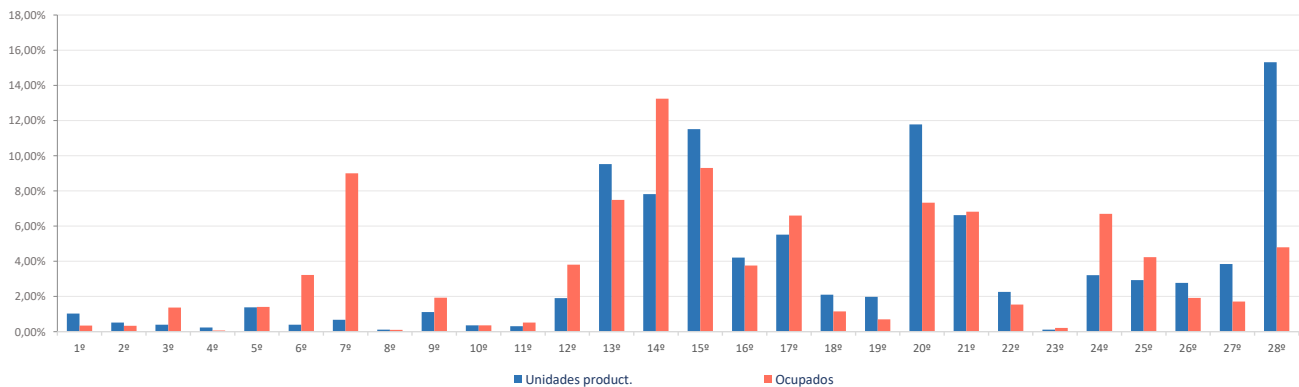

**Ranking 20 actividades económicas con más UNIDADES PRODUCTIVAS** [R-66 Colectivo empresarial] [1 enero 2020]

1ª	Actividades de los hogares	382
2ª	Comercio mayorista e intermediarios del comercio (exc. vehículos)	197
3ª	Comercio minorista (excepto vehículos)	193
4ª	Actividades de construcción especializada	151
5ª	Otras actividades administrativas	145
6ª	Servicios de comidas y bebidas	105
7ª	Comercio y reparación de vehículos	97
8ª	Reparación y otros servicios personales	97
9ª	Construcción general	89
10ª	Otras actividades profesionales	85
11ª	Educación	81
12ª	Actividades sanitarias y de servicios sociales	74
13ª	Actividades artísticas, recreativas y de entretenimiento	70
14ª	Servicios, ensayos y análisis técnicos	70
15ª	Transporte terrestre de mercancías y por tubería	52
16ª	Actividades Inmobiliarias	50
17ª	Publicidad y estudios de mercado	49
18ª	Actividades jurídicas y de contabilidad	48
19ª	Transporte terrestre de viajeros	47
20ª	Actividades de las sedes centrales y consultoría de gestión empresarial	45

**Comparativa 20 actividades económicas con más UNIDADES PRODUCTIVAS en el municipio, la zona y la Región** [R-66 Colectivo empresarial] [1 enero 2020]

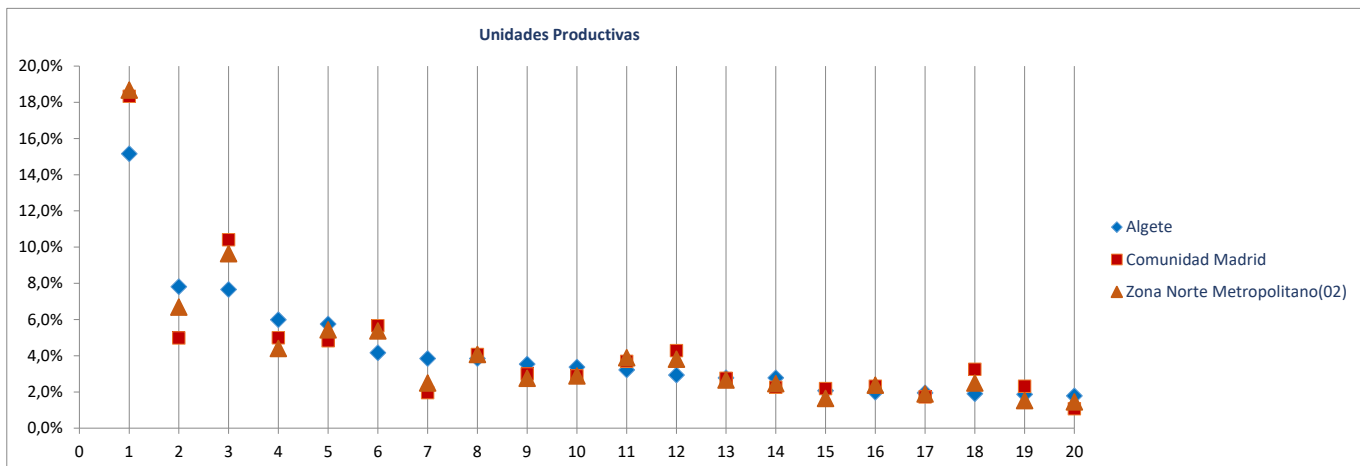

**Ranking 20 actividades económicas con más OCUPADOS** [R-66 Colectivo empresarial] [1 enero 2020]

1ª	Comercio mayorista e intermediarios del comercio (exc. vehículos)	1.197
2ª	Equipos informáticos, médicos, de precisión, óptica y relojería	666
3ª	Comercio minorista (excepto vehículos)	607
4ª	Educación	606
5ª	Actividades de construcción especializada	500
6ª	Otras actividades administrativas	463
7ª	Actividades de los hogares	426
8ª	Actividades sanitarias y de servicios sociales	383
9ª	Transporte terrestre de mercancías y por tubería	351
10ª	Servicios de comidas y bebidas	339
11ª	Construcción de maquinaria y equipo mecánico	292
12ª	Comercio y reparación de vehículos	234
13ª	Actividades de las sedes centrales y consultoría de gestión empresarial	229
14ª	Otras industrias manufactureras y reparación de maquinaria y equipo	224
15ª	Servicios, ensayos y análisis técnicos	192
16ª	Construcción general	177
17ª	Actividades artísticas, recreativas y de entretenimiento	174
18ª	Artes gráficas	173
19ª	Servicios anexas al transporte	170
20ª	Reparación y otros servicios personales	155

**Comparativa 20 actividades económicas con más OCUPADOS en el municipio, la zona y la Región** [R66 - Colectivo empresarial] [1 enero 2020]

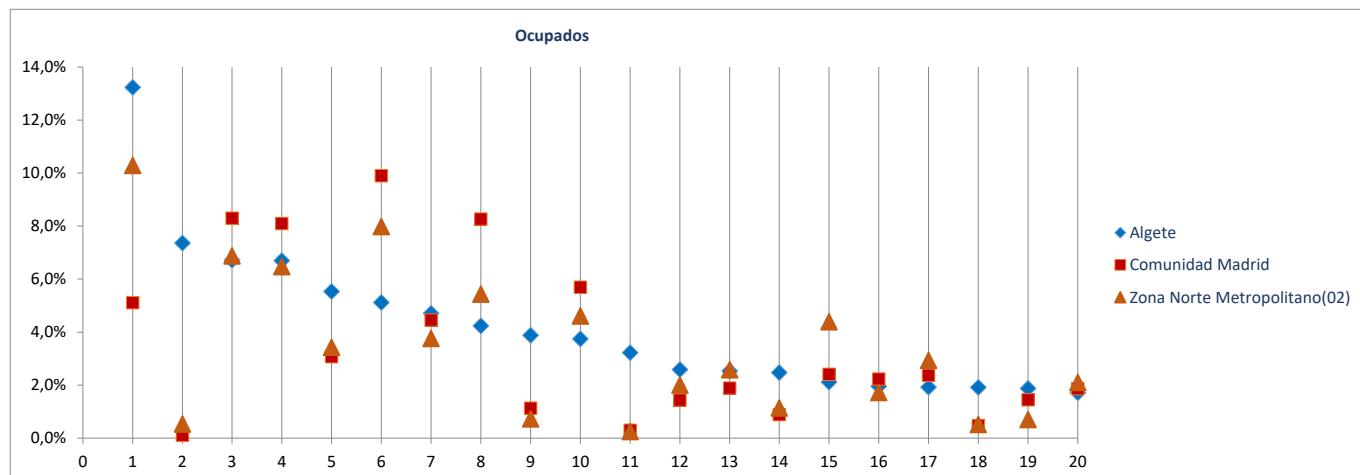

Radiografía de las zonas NUTS4 madrileñas

**BLOQUE 1. Datos geográficos y demográficos**

**Zona Norte Metropolitano(02)**

Alcobendas, Algete, Cobeña, Colmenar Viejo, San Agustín del Guadalix, San Sebastián de los Reyes, Tres Cantos

# Cobeña



Superficie (Km <sup>2</sup> )	20,8
Densidad de población (1 enero 2019) [habitantes/km2]	357

Evolución 2007-2019 de la población empadronada [personas] [datos a 1 de enero de cada año]

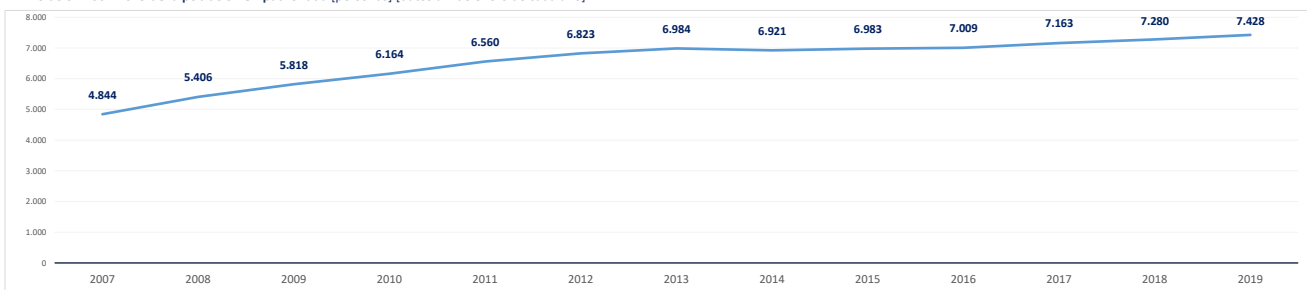

Población empadronada (1 enero 2019) [personas]	7.428
Edad media de la población (2019) [años]	36,2

Población 16-30 años (1 enero 2019) [personas]	1.135
[% respecto del total de la población]	15,3%
Población extranjera (1 enero 2019) [personas]	924
[% respecto del total de la población]	12,4%

Grado de juventud de la población (población ≤ 15 años) (1 enero 2019) [%]	21,9%	Nut: 17,4%	CM: 15,3%
Grado de envejecimiento de la población (población ≥ 65 años) (1 enero 2019) [%]	8,2%	Nut: 14,1%	CM: 17,7%
Proporción de dependencia (1 enero 2019) [ratio:(poblac ≤15 años+≥65 años)/(poblac 16-64 años)]	0,43	Nut: 0,46	CM: 0,49
Proporción de reemplazamiento (1 enero 2019) [ratio: (población 16-40 años) / (población 41-65 años)]	0,72	Nut: 0,82	CM: 0,81

Crecimiento de la población empadronada [%] [enero 2018-enero 2019]	2,0%
Crecimiento vegetativo (2018) [número] [nacimientos - defunciones] [enero 2018-enero 2019]	16
Emigraciones al resto de Comunidades Autónomas (2019) [número de bajas en el Padrón en la CM]	102
Saldo migratorio (2019) [número: inmigración - emigración.]	38

Evolución 2007-2019 de la edad media de la población [años] [datos a 1 de enero de cada año]

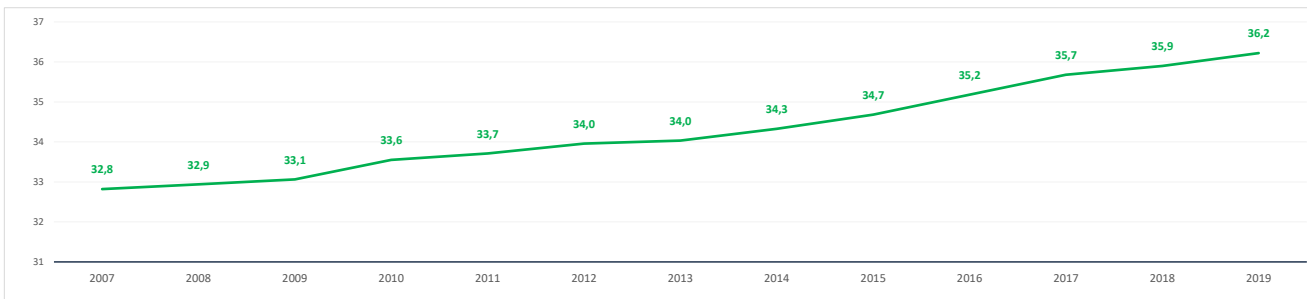

Evolución 2009-2019 de la población ≤ 15 años y ≥ 65 años [%] [datos a 1 de enero de cada año]

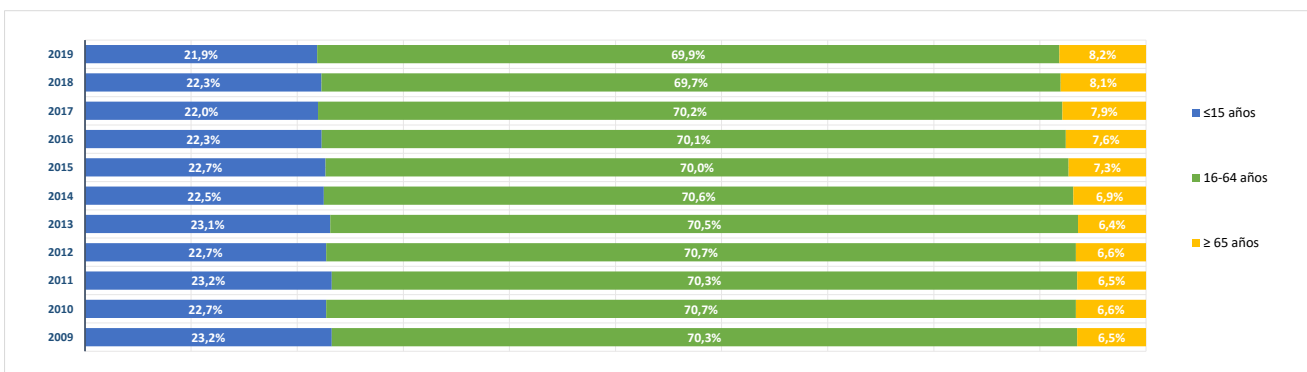

**BLOQUE 2. Mercado de trabajo y tejido productivo**

Zona Norte Metropolitano(02)

Alcobendas, Algete, Cobeña, Colmenar Viejo, San Agustín del Guadalix, San Sebastián de los Reyes, Tres Cantos

# Cobeña



**1. Mercado de trabajo: datos sobre trabajadores RESIDENTES en la zona/municipio**

**1a. Población de 16 a 64 años**

Población de 16-64 años [potencialmente activa] [Padrón municipal] [1 de enero 2019]

**5.094**

% sobre el total de la Comunidad de Madrid

**0,1%**

Evolución de la población de 16-64 años [en la zona o municipio de residencia]

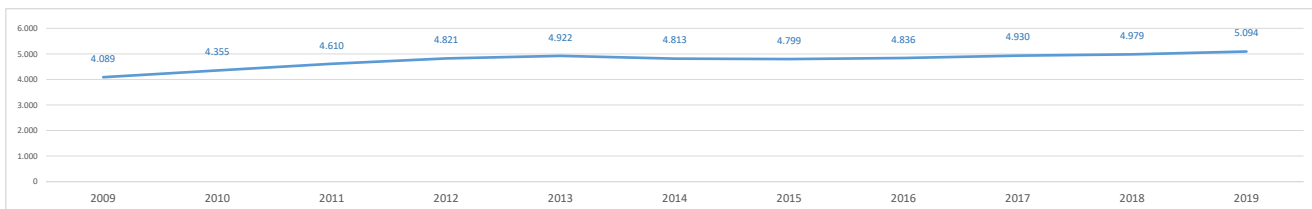

**1b. Paro registrado**

Evolución del número de parados registrados (en la zona o municipio de residencia)

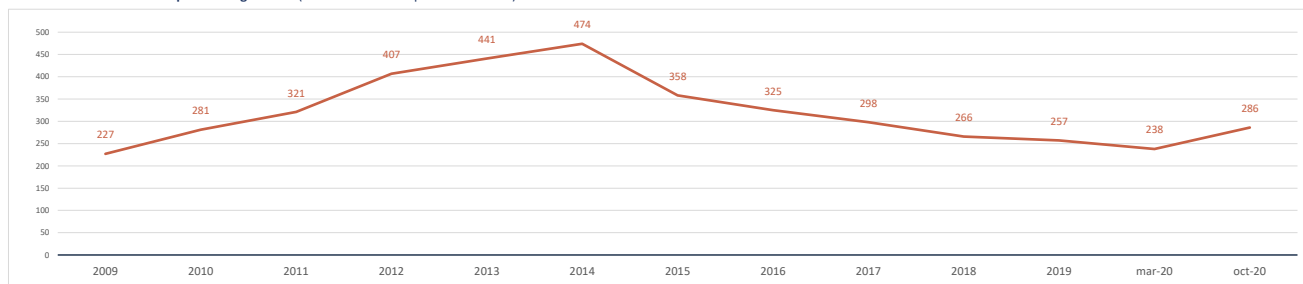

Impacto de la pandemia COVID-19 sobre el paro registrado (periodo marzo-octubre 2020)

Parados registrados (31 marzo 2020) [zona/municipio de residencia]

**238**

Parados registrados, edad ≤ 24 años	15
Parados registrados, edad 25-44 años	75
Parados registrados, edad ≥ 45 años	148
Parados registrados, hombres	94
Parados registrados, mujeres	144

Parados registrados (31 octubre 2020) [zona/municipio de residencia]

**286**

Parados registrados, edad ≤ 24 años	16
Parados registrados, edad 25-44 años	100
Parados registrados, edad ≥ 45 años	170
Parados registrados, hombres	109
Parados registrados, mujeres	177

Gráfico comparativo Paro registrado en Marzo y Octubre por Rango de Edad y Sexo

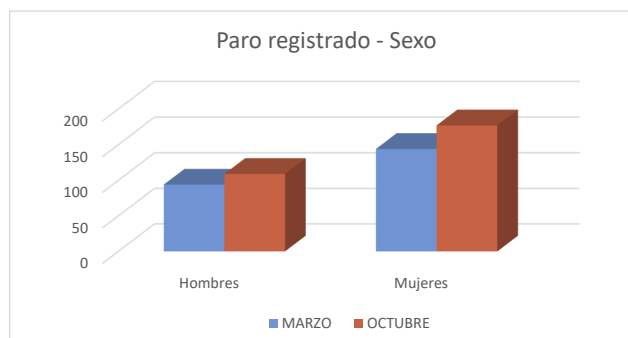
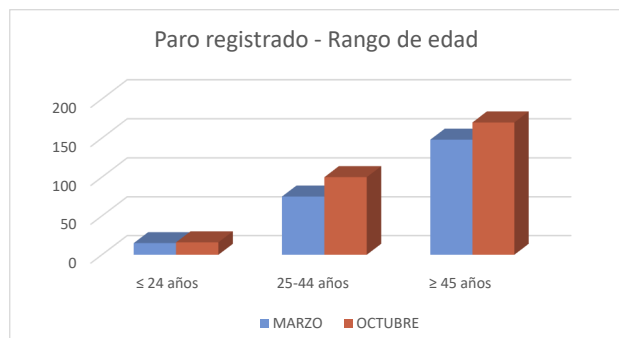

### 1c. Afiliados a la Seguridad Social por municipio de residencia del trabajador

Total Afiliados a la Seguridad Social, por ubicación residencia (1 enero 2020) **2.929**  
 % sobre el total de la Comunidad de Madrid **0,09%**

Afiliados por intervalo de edad (1/1/2020)	N	%
● Afiliados a la Seguridad Social < 30 años	417	14,2%
● Afiliados a la Seguridad Social 30-49 años	1.527	52,1%
● Afiliados a la Seguridad Social ≥ 50 años	985	33,6%



Afiliados por grupo cotización [régimen general] [1/1/2020]	N	%
● Ingenieros/licenciados afiliados a la Seguridad Social	468	16,0%
● Ingenieros técnicos, peritos y ayudantes titulados afiliados a la Seguridad Social	191	6,5%
● Jefes administrativos y de taller afiliados a la Seguridad Social	194	6,6%
● Ayudantes no titulados afiliados a la Seguridad Social	124	4,2%
● Oficiales administrativos afiliados a la Seguridad Social	410	14,0%
● Subalternos afiliados a la Seguridad Social	116	4,0%
● Auxiliares administrativos afiliados a la Seguridad Social	303	10,3%
● Oficiales de primera y segunda afiliados a la Seguridad Social	238	8,1%
● Oficiales de tercera y especialistas afiliados a la Seguridad Social	133	4,5%
● Peones afiliados a la Seguridad Social	161	5,5%
● Menores de dieciocho años afiliados a la Seguridad Social	0	0,0%
● Afiliados a la Seguridad Social sin grupo de cotización	591	20,2%

Afiliados por rama de actividad (municipio de residencia) (1/1/2020)	N	%
● Afiliados Seguridad Social, rama agricultura y ganadería	23	0,8%
● Afiliados Seguridad Social, rama minería, industria y energía	249	8,5%
● Afiliados Seguridad Social, rama de construcción	179	6,1%
● Afiliados Seguridad Social, rama de servicios de distribución y hostelería	891	30,4%
● Afiliados Seguridad Social, rama de servicios a empresas y financieros	849	29,0%
● Afiliados Seguridad Social, rama de otros servicios	738	25,2%

## 2. Mercado de trabajo: Tejido productivo de la zona/municipio (UNIDADES PRODUCTIVAS y OCUPADOS de esas Unidades productivas)

### 2a. Nº total de UNIDADES PRODUCTIVAS situadas en la zona/municipio

Unidades productivas [colectivo empresarial] [1 de enero 2020] **723**  
 % sobre el total de la Comunidad de Madrid **0,1%**

### 2b. Nº de OCUPADOS en las unidades productivas situadas en la zona/municipio

Nº de ocupados [Colectivo empresarial] [1 de enero 2020] **1.681**  
 % sobre el total de la Comunidad de Madrid **0,0%**

### 2c. Evolución del nº total de UNIDADES PRODUCTIVAS y de OCUPADOS situados en la zona/municipio

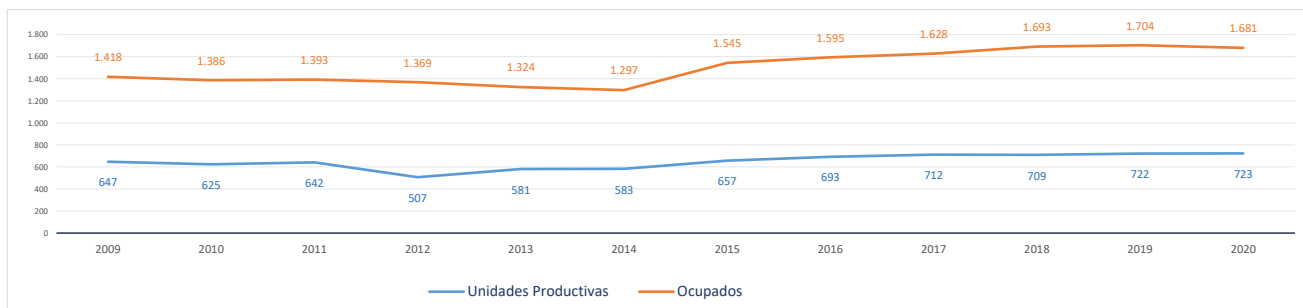

Evolución cronológica de las UNIDADES PRODUCTIVAS en el municipio, la zona y la Región

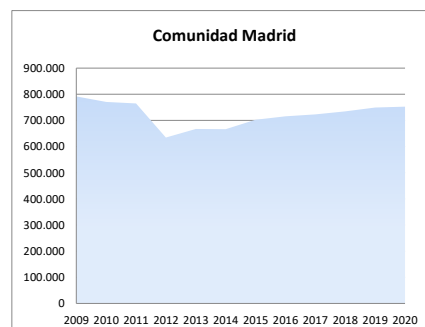
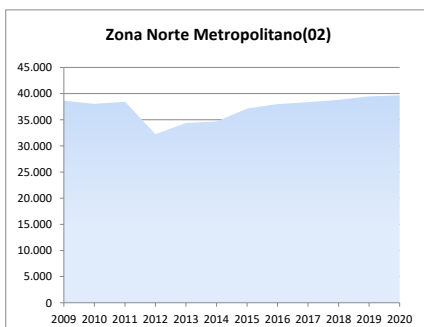
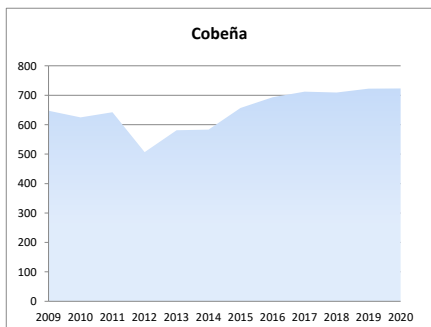

**2d. Análisis por estrato de empleo**

Evolución del nº de **UNIDADES PRODUCTIVAS** situadas en la zona/municipio, según estrato de empleo 2009-2020 [datos a 1 de enero de cada año]

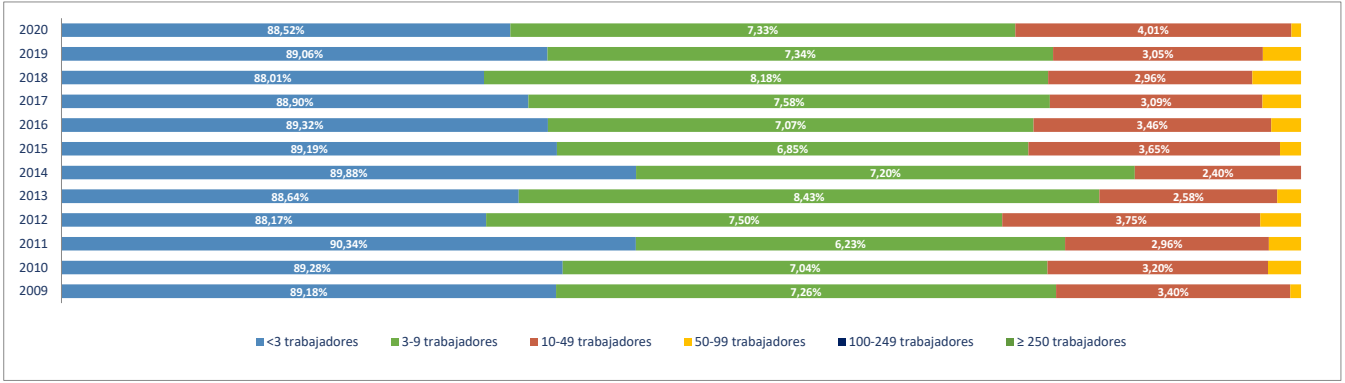

Evolución del nº de **OCUPADOS EN LAS UNIDADES PRODUCTIVAS** situadas en la zona/municipio, según estrato de empleo 2009-2020 [ a 1 de enero de cada año]

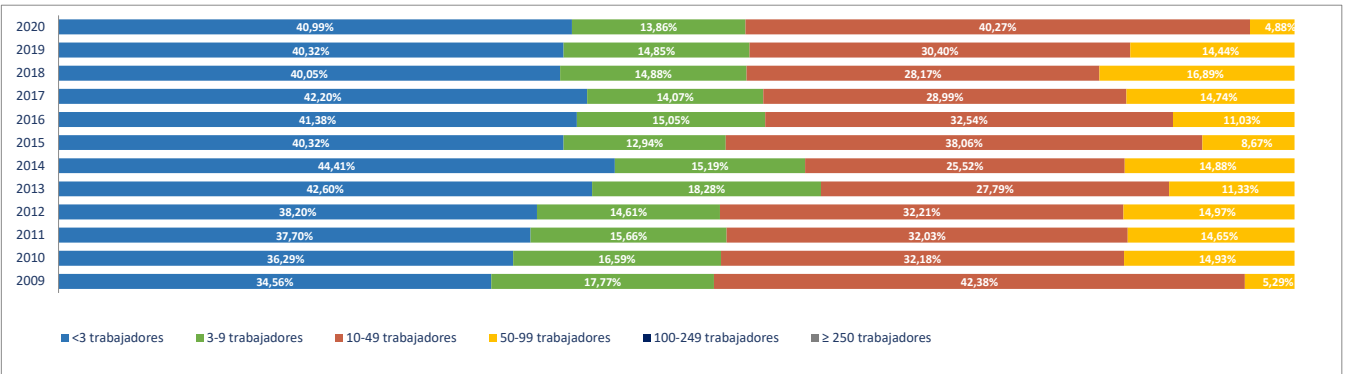

**2e. Unidades productivas y ocupados por rama de actividad**

Total Rama de actividad en 2020 [R-28 Colectivo empresarial]

Rama de actividad	Unidades product.	%	Ocupados	%
1ª Agricultura, ganadería, caza, selvicultura y pesca	17	2,35%	21	1,25%
2ª Minería, electricidad y agua	2	0,28%	41	2,44%
3ª Industria de la alimentación, bebidas y tabaco	2	0,28%	2	0,12%
4ª Industria textil, de la confección, cuero y calzado	1	0,14%	1	0,06%
5ª Metálicas básicas e intermedias	6	0,83%	18	1,07%
6ª Construcción de maquinaria y equipo mecánico	3	0,41%	18	1,07%
7ª Construcción de maquinaria y equipo eléctrico, electrónico y óptico	0	0,00%	0	0,00%
8ª Fabricación de material de transporte	2	0,28%	4	0,24%
9ª Industria del papel y artes gráficas	2	0,28%	83	4,94%
10ª Industria química, coquerías y refino de petróleo	6	0,83%	6	0,36%
11ª Fabricación de otros productos minerales no metálicos	0	0,00%	0	0,00%
12ª Industria de la madera, el caucho y otras industrias manufactureras	15	2,07%	28	1,67%
13ª Construcción	61	8,44%	87	5,18%
14ª Comercio mayorista e intermediarios del comercio (exc. vehículos)	46	6,36%	124	7,38%
15ª Comercio minorista y comercio y reparación de vehículos	61	8,44%	126	7,50%
16ª Hostelería	26	3,60%	72	4,28%
17ª Transporte y almacenamiento	51	7,05%	172	10,23%
18ª Información y comunicaciones	26	3,60%	27	1,61%
19ª Actividades Inmobiliarias	7	0,97%	9	0,54%
20ª Actividades profesionales, científicas y técnicas	80	11,07%	114	6,78%
21ª Actividades administrativas y servicios auxiliares	48	6,64%	78	4,64%
22ª Actividades financieras y de seguros	13	1,80%	38	2,26%
23ª Admón pública, defensa, seguridad social y organismos extraterritoriales	1	0,14%	12	0,71%
24ª Educación	26	3,60%	182	10,83%
25ª Actividades sanitarias y de servicios sociales	24	3,32%	187	11,12%
26ª Actividades artísticas, recreativas y de entretenimiento	24	3,32%	50	2,97%
27ª Reparación y otros servicios personales	26	3,60%	30	1,78%
28ª Actividades asociativas y de los hogares	147	20,33%	151	8,98%

Porcentaje de Unidades productivas y Ocupados por rama de actividad

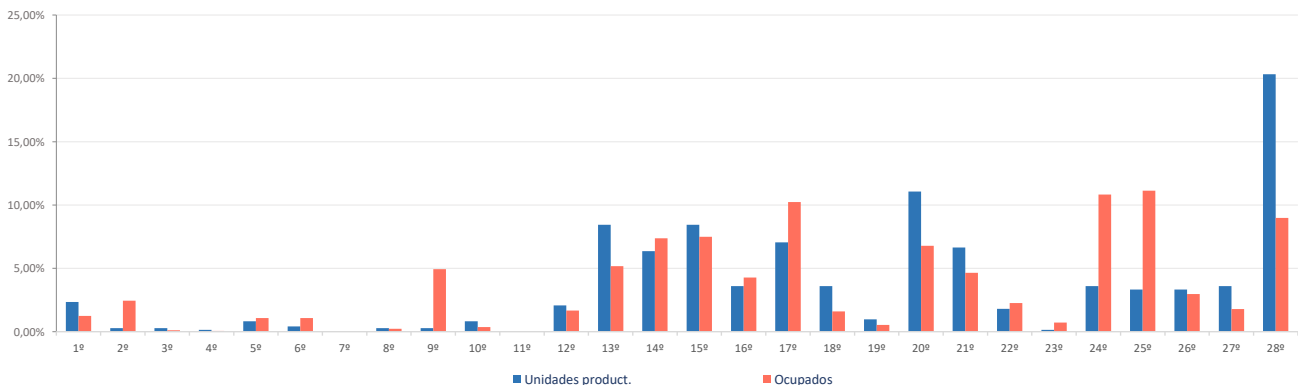



**Ranking 20 actividades económicas con más UNIDADES PRODUCTIVAS** [R-66 Colectivo empresarial] [1 enero 2020]

1º	Actividades de los hogares	147
2º	Comercio mayorista e intermediarios del comercio (exc. vehículos)	46
3º	Comercio minorista (excepto vehículos)	42
4º	Actividades de construcción especializada	35
5º	Otras actividades administrativas	35
6º	Construcción general	26
7º	Educación	26
8º	Reparación y otros servicios personales	26
9º	Servicios de comidas y bebidas	25
10º	Transporte terrestre de mercancías y por tubería	25
11º	Actividades sanitarias y de servicios sociales	24
12º	Actividades artísticas, recreativas y de entretenimiento	24
13º	Publicidad y estudios de mercado	22
14º	Otras actividades profesionales	21
15º	Comercio y reparación de vehículos	19
16º	Agricultura, ganadería, caza, selvicultura y pesca	17
17º	Transporte terrestre de viajeros	17
18º	Servicios, ensayos y análisis técnicos	17
19º	Programación y consultoría informática	15
20º	Actividades jurídicas y de contabilidad	14

**Comparativa 20 actividades económicas con más UNIDADES PRODUCTIVAS en el municipio, la zona y la Región** [R-66 Colectivo empresarial] [1 enero 2020]

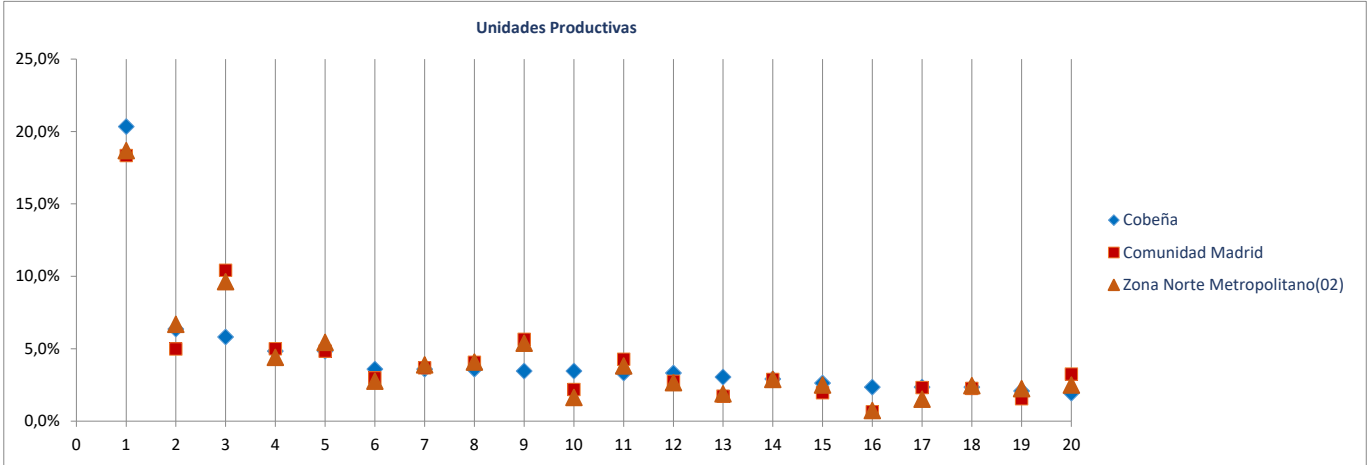

**Ranking 20 actividades económicas con más OCUPADOS** [R-66 Colectivo empresarial] [1 enero 2020]

1º	Actividades sanitarias y de servicios sociales	187
2º	Educación	182
3º	Actividades de los hogares	151
4º	Comercio mayorista e intermediarios del comercio (exc. vehículos)	124
5º	Comercio minorista (excepto vehículos)	95
6º	Transporte terrestre de viajeros	89
7º	Industria del papel	82
8º	Servicios de comidas y bebidas	71
9º	Transporte terrestre de mercancías y por tubería	70
10º	Otras actividades administrativas	63
11º	Actividades artísticas, recreativas y de entretenimiento	50
12º	Actividades de construcción especializada	48
13º	Suministro de agua, saneamiento y gestión de residuos	41
14º	Construcción general	39
15º	Comercio y reparación de vehículos	31
16º	Servicios, ensayos y análisis técnicos	31
17º	Reparación y otros servicios personales	30
18º	Publicidad y estudios de mercado	29
19º	Intermediación financiera excepto seguros y fondos de pensiones	27
20º	Actividades jurídicas y de contabilidad	25

**Comparativa 20 actividades económicas con más OCUPADOS en el municipio, la zona y la Región** [R66 - Colectivo empresarial] [1 enero 2020]

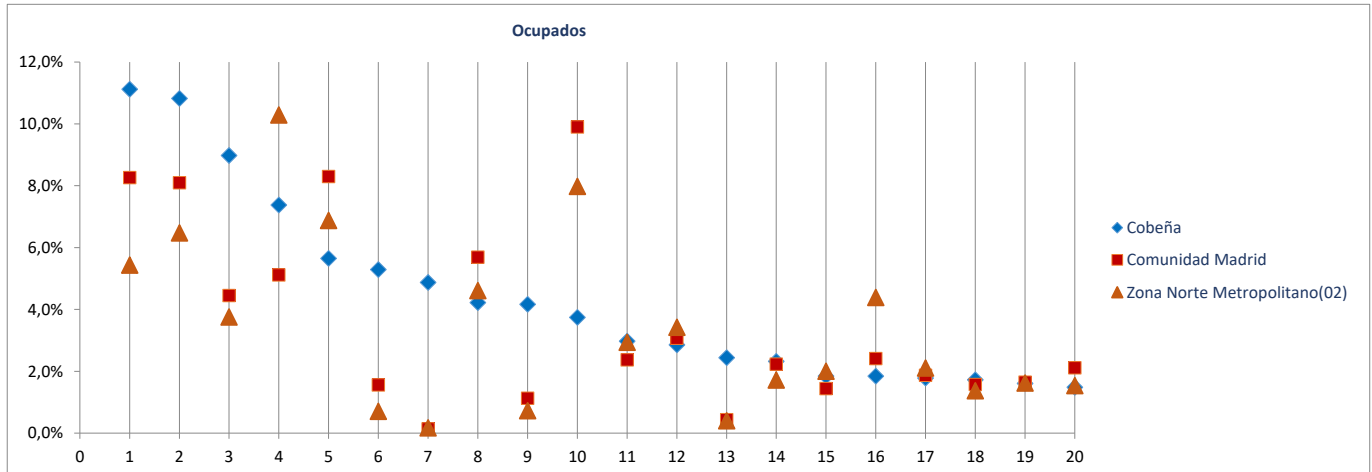

Radiografía de las zonas NUTS4 madrileñas

**BLOQUE 1. Datos geográficos y demográficos**

**Zona Norte Metropolitano(02)**

Alcobendas, Algete, Cobeña, Colmenar Viejo, San Agustín del Guadalix, San Sebastián de los Reyes, Tres Cantos



# Colmenar Viejo

Superficie (Km <sup>2</sup> )	183,0
Densidad de población (1 enero 2019) [habitantes/km2]	277

Evolución 2007-2019 de la población empadronada [personas] [datos a 1 de enero de cada año]

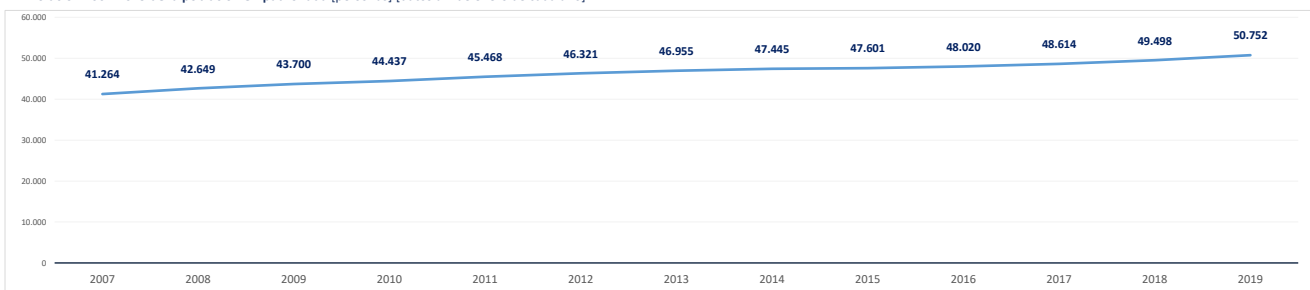

Población empadronada (1 enero 2019) [personas]	50.752
Edad media de la población (2019) [años]	39,2

Población 16-30 años (1 enero 2019) [personas]	8.629
[% respecto del total de la población]	17,0%
Población extranjera (1 enero 2019) [personas]	6.277
[% respecto del total de la población]	12,4%

Grado de juventud de la población (población ≤ 15 años) (1 enero 2019) [%]	17,5%	Nut: 17,4%	CM: 15,3%
Grado de envejecimiento de la población (población ≥ 65 años) (1 enero 2019) [%]	13,3%	Nut: 14,1%	CM: 17,7%
Proporción de dependencia (1 enero 2019) [ratio:(poblac ≤15 años+≥65 años)/(poblac 16-64 años)]	0,44	Nut: 0,46	CM: 0,49
Proporción de reemplazamiento (1 enero 2019) [ratio: (población 16-40 años) / (población 41-65 años)]	0,86	Nut: 0,82	CM: 0,81

Crecimiento de la población empadronada [%] [enero 2018-enero 2019]	2,5%
Crecimiento vegetativo (2018) [número] [nacimientos - defunciones] [enero 2018-enero 2019]	195
Emigraciones al resto de Comunidades Autónomas (2019) [número de bajas en el Padrón en la CM]	706
Saldo migratorio (2019) [número: inmigración - emigración.]	1.253

Evolución 2007-2019 de la edad media de la población [años] [datos a 1 de enero de cada año]

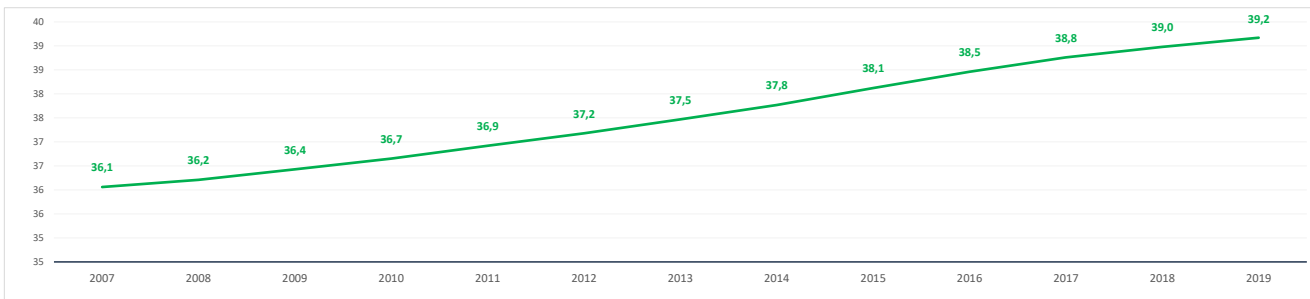

Evolución 2009-2019 de la población ≤ 15 años y ≥ 65 años [%] [datos a 1 de enero de cada año]

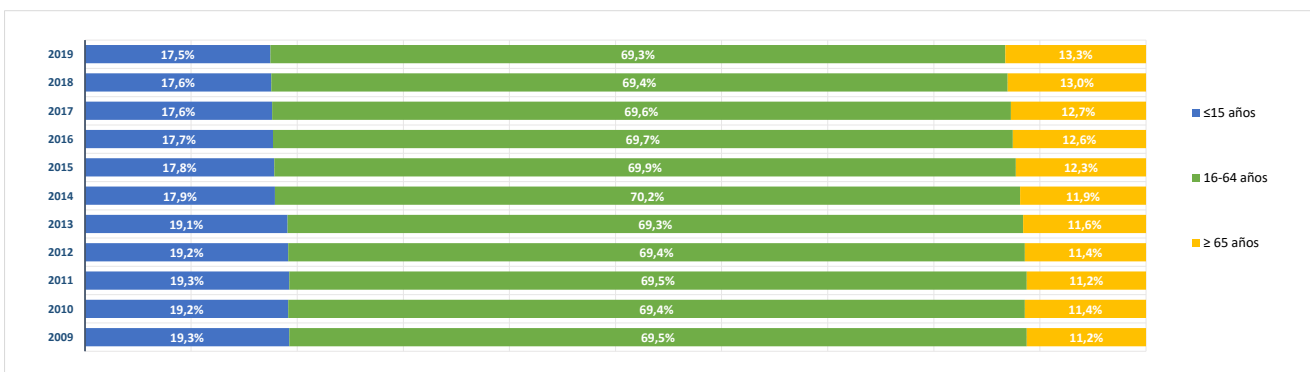

**BLOQUE 2. Mercado de trabajo y tejido productivo**

Zona Norte Metropolitano(02)

Alcobendas, Algete, Cobeña, Colmenar Viejo, San Agustín del Guadalix, San Sebastián de los Reyes, Tres Cantos



# Colmenar Viejo

## 1. Mercado de trabajo: datos sobre trabajadores RESIDENTES en la zona/municipio

### 1a. Población de 16 a 64 años

Población de 16-64 años [potencialmente activa] [Padrón municipal] [1 de enero 2019]

**34.584**

% sobre el total de la Comunidad de Madrid

**0,8%**

Evolución de la población de 16-64 años [en la zona o municipio de residencia]

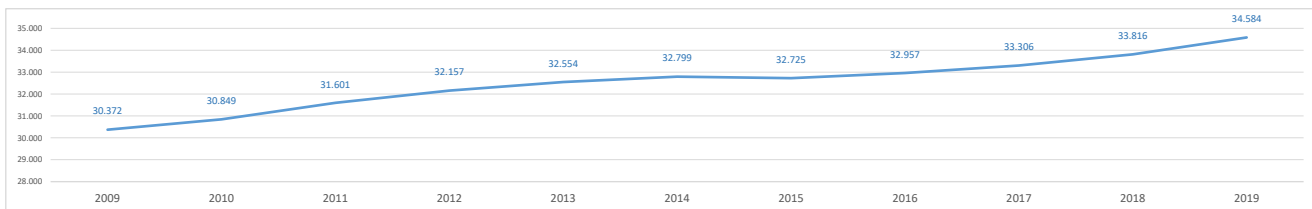

### 1b. Paro registrado

Evolución del número de parados registrados (en la zona o municipio de residencia)

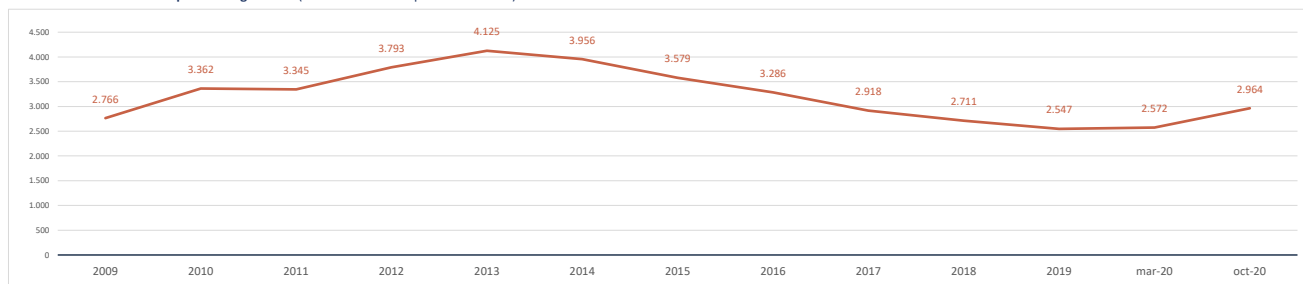

Impacto de la pandemia COVID-19 sobre el paro registrado (periodo marzo-octubre 2020)

Parados registrados (31 marzo 2020) [zona/municipio de residencia]

**2.572**

Parados registrados, edad ≤ 24 años	<b>211</b>
Parados registrados, edad 25-44 años	<b>1.107</b>
Parados registrados, edad ≥ 45 años	<b>1.254</b>
Parados registrados, hombres	<b>1.126</b>
Parados registrados, mujeres	<b>1.446</b>

Parados registrados (31 octubre 2020) [zona/municipio de residencia]

**2.964**

Parados registrados, edad ≤ 24 años	<b>285</b>
Parados registrados, edad 25-44 años	<b>1.281</b>
Parados registrados, edad ≥ 45 años	<b>1.398</b>
Parados registrados, hombres	<b>1.265</b>
Parados registrados, mujeres	<b>1.699</b>

Gráfico comparativo Paro registrado en Marzo y Octubre por Rango de Edad y Sexo

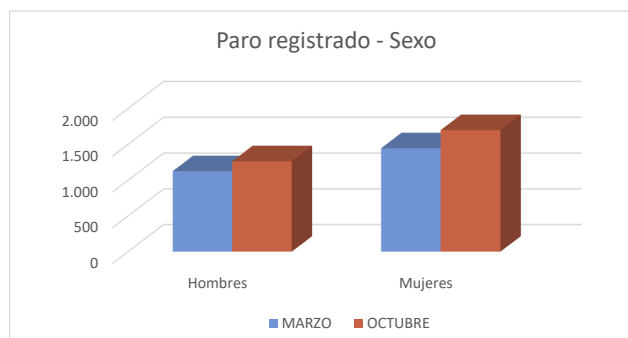
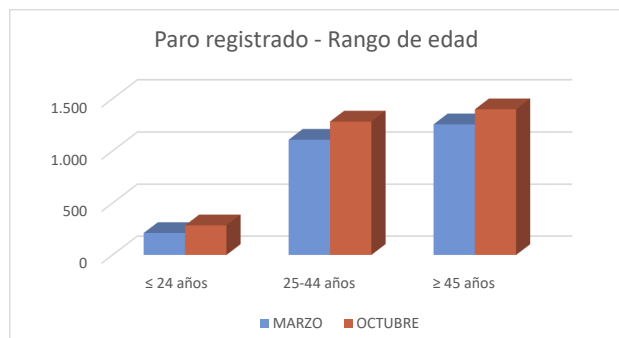

### 1c. Afiliados a la Seguridad Social por municipio de residencia del trabajador

**Total Afiliados a la Seguridad Social**, por ubicación **residencia** (1 enero 2020) **22.155**  
 % sobre el total de la Comunidad de Madrid **0,67%**

Afiliados por intervalo de edad (1/1/2020)	N	%
● Afiliados a la Seguridad Social < 30 años	3.351	15,1%
● Afiliados a la Seguridad Social 30-49 años	11.766	53,1%
● Afiliados a la Seguridad Social ≥ 50 años	7.038	31,8%



Afiliados por grupo cotización [régimen general] [1/1/2020]	N	%
● Ingenieros/licenciados afiliados a la Seguridad Social	2.624	11,8%
● Ingenieros técnicos, peritos y ayudantes titulados afiliados a la Seguridad Social	1.500	6,8%
● Jefes administrativos y de taller afiliados a la Seguridad Social	1.134	5,1%
● Ayudantes no titulados afiliados a la Seguridad Social	916	4,1%
● Oficiales administrativos afiliados a la Seguridad Social	2.437	11,0%
● Subalternos afiliados a la Seguridad Social	989	4,5%
● Auxiliares administrativos afiliados a la Seguridad Social	2.747	12,4%
● Oficiales de primera y segunda afiliados a la Seguridad Social	2.351	10,6%
● Oficiales de tercera y especialistas afiliados a la Seguridad Social	1.418	6,4%
● Peones afiliados a la Seguridad Social	2.327	10,5%
● Menores de dieciocho años afiliados a la Seguridad Social	0	0,0%
● Afiliados a la Seguridad Social sin grupo de cotización	3.712	16,8%

Afiliados por rama de actividad (municipio de residencia) (1/1/2020)	N	%
● Afiliados Seguridad Social, rama agricultura y ganadería	144	0,6%
● Afiliados Seguridad Social, rama minería, industria y energía	1.669	7,5%
● Afiliados Seguridad Social, rama de construcción	1.436	6,5%
● Afiliados Seguridad Social, rama de servicios de distribución y hostelería	6.019	27,2%
● Afiliados Seguridad Social, rama de servicios a empresas y financieros	6.242	28,2%
● Afiliados Seguridad Social, rama de otros servicios	6.645	30,0%

## 2. Mercado de trabajo: Tejido productivo de la zona/municipio (UNIDADES PRODUCTIVAS y OCUPADOS de esas Unidades productivas)

### 2a. Nº total de UNIDADES PRODUCTIVAS situadas en la zona/municipio

**Unidades productivas** [colectivo empresarial] [1 de enero 2020] **4.595**  
 % sobre el total de la Comunidad de Madrid **0,6%**

### 2b. Nº de OCUPADOS en las unidades productivas situadas en la zona/municipio

**Nº de ocupados** [Colectivo empresarial] [1 de enero 2020] **16.291**  
 % sobre el total de la Comunidad de Madrid **0,5%**

### 2c. Evolución del nº total de UNIDADES PRODUCTIVAS y de OCUPADOS situados en la zona/municipio

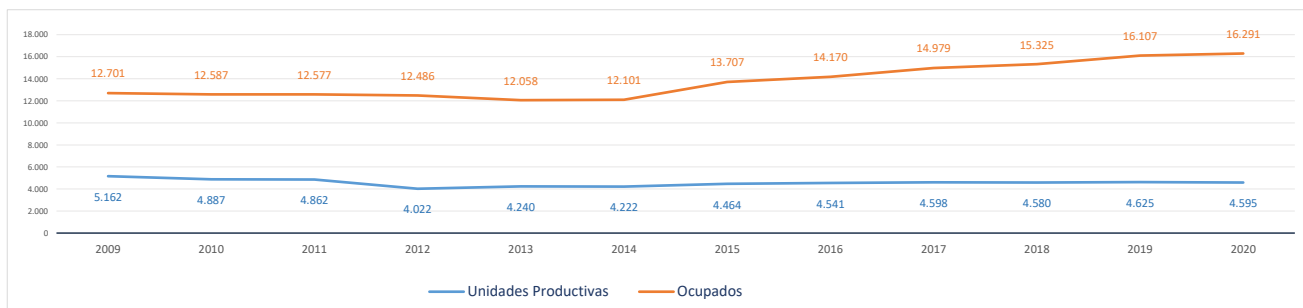

Evolución cronológica de las UNIDADES PRODUCTIVAS en el municipio, la zona y la Región

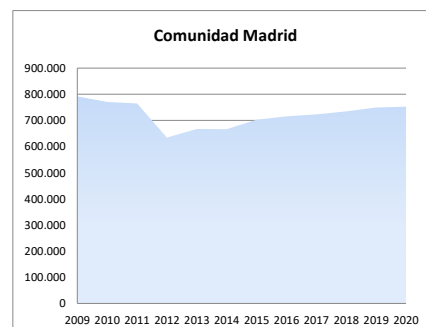
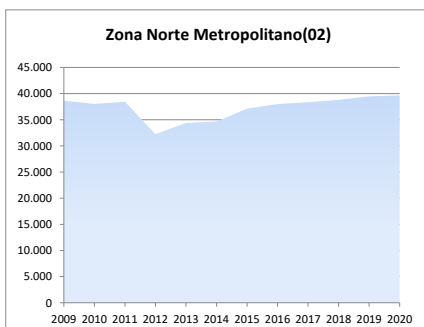
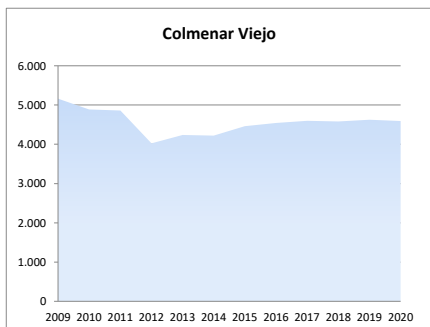

**2d. Análisis por estrato de empleo**

Evolución del nº de UNIDADES PRODUCTIVAS situadas en la zona/municipio, según estrato de empleo 2009-2020 [datos a 1 de enero de cada año]

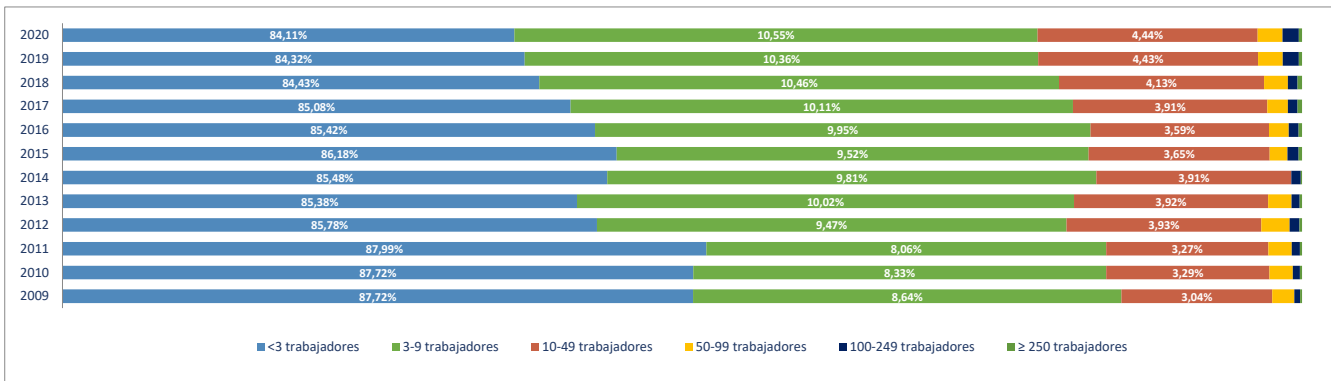

Evolución del nº de OCUPADOS EN LAS UNIDADES PRODUCTIVAS situadas en la zona/municipio, según estrato de empleo 2009-2020 [ a 1 de enero de cada año]

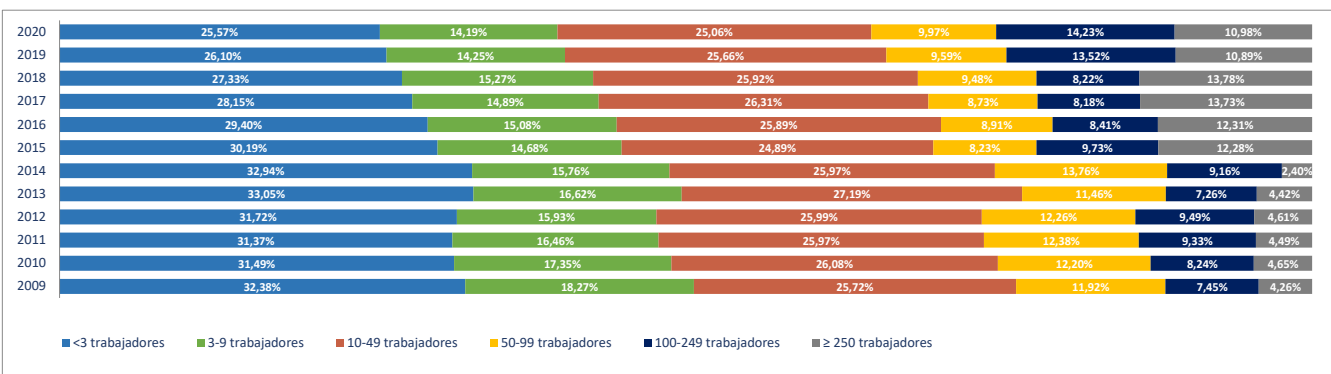

**2e. Unidades productivas y ocupados por rama de actividad**

Total Rama de actividad en 2020 [R-28 Colectivo empresarial]	Unidades product.	%	Ocupados	%
1ª Agricultura, ganadería, caza, selvicultura y pesca	114	2,48%	167	1,03%
2ª Minería, electricidad y agua	11	0,24%	399	2,45%
3ª Industria de la alimentación, bebidas y tabaco	41	0,89%	217	1,33%
4ª Industria textil, de la confección, cuero y calzado	19	0,41%	97	0,60%
5ª Metálicas básicas e intermedias	26	0,57%	98	0,60%
6ª Construcción de maquinaria y equipo mecánico	3	0,07%	5	0,03%
7ª Construcción de maquinaria y equipo eléctrico, electrónico y óptico	8	0,17%	37	0,23%
8ª Fabricación de material de transporte	3	0,07%	4	0,02%
9ª Industria del papel y artes gráficas	21	0,46%	103	0,63%
10ª Industria química, coquerías y refino de petróleo	8	0,17%	708	4,35%
11ª Fabricación de otros productos minerales no metálicos	17	0,37%	33	0,20%
12ª Industria de la madera, el caucho y otras industrias manufactureras	64	1,39%	234	1,44%
13ª Construcción	554	12,06%	1.145	7,03%
14ª Comercio mayorista e intermediarios del comercio (exc. vehículos)	255	5,55%	1.117	6,86%
15ª Comercio minorista y comercio y reparación de vehículos	669	14,56%	2.235	13,72%
16ª Hostelería	325	7,07%	935	5,74%
17ª Transporte y almacenamiento	142	3,09%	269	1,65%
18ª Información y comunicaciones	128	2,79%	264	1,62%
19ª Actividades Inmobiliarias	56	1,22%	139	0,85%
20ª Actividades profesionales, científicas y técnicas	386	8,40%	660	4,05%
21ª Actividades administrativas y servicios auxiliares	210	4,57%	835	5,13%
22ª Actividades financieras y de seguros	78	1,70%	233	1,43%
23ª Admón publica, defensa, seguridad social y organismos extraterritoriales	7	0,15%	610	3,74%
24ª Educación	220	4,79%	1.752	10,75%
25ª Actividades sanitarias y de servicios sociales	192	4,18%	2.265	13,90%
26ª Actividades artísticas, recreativas y de entretenimiento	135	2,94%	522	3,20%
27ª Reparación y otros servicios personales	221	4,81%	472	2,90%
28ª Actividades asociativas y de los hogares	682	14,84%	736	4,52%

Porcentaje de Unidades productivas y Ocupados por rama de actividad

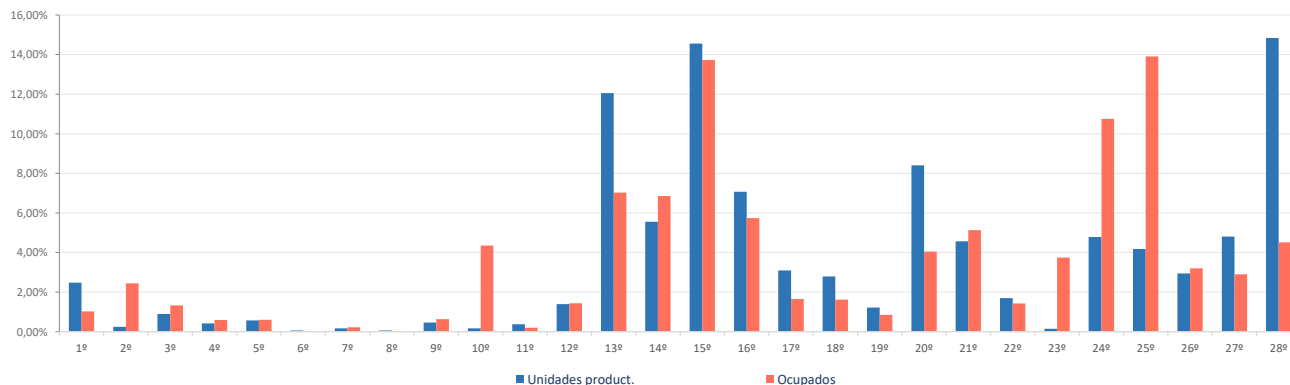

**Ranking 20 actividades económicas con más UNIDADES PRODUCTIVAS [R-66 Colectivo empresarial] [1 enero 2020]**

1º	Actividades de los hogares	665
2º	Comercio minorista (excepto vehículos)	526
3º	Actividades de construcción especializada	331
4º	Servicios de comidas y bebidas	321
5º	Comercio mayorista e intermediarios del comercio (exc. vehículos)	255
6º	Construcción general	223
7º	Reparación y otros servicios personales	221
8º	Educación	220
9º	Actividades sanitarias y de servicios sociales	192
10º	Otras actividades administrativas	190
11º	Comercio y reparación de vehículos	143
12º	Actividades artísticas, recreativas y de entretenimiento	135
13º	Actividades jurídicas y de contabilidad	126
14º	Agricultura, ganadería, caza, selvicultura y pesca	114
15º	Otras actividades profesionales	106
16º	Programación y consultoría informática	85
17º	Servicios, ensayos y análisis técnicos	77
18º	Transporte terrestre de mercancías y por tubería	67
19º	Actividades auxiliares a los servicios financieros y a los seguros	57
20º	Actividades Inmobiliarias	56

**Comparativa 20 actividades económicas con más UNIDADES PRODUCTIVAS en el municipio, la zona y la Región [R-66 Colectivo empresarial] [1 enero 2020]**

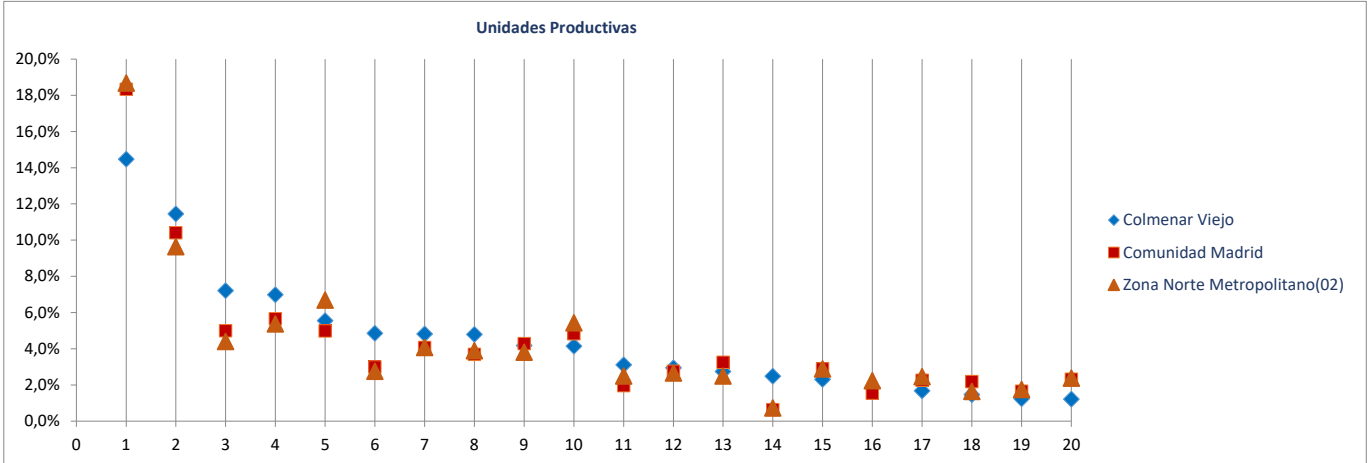

**Ranking 20 actividades económicas con más OCUPADOS [R-66 Colectivo empresarial] [1 enero 2020]**

1º	Actividades sanitarias y de servicios sociales	2.265
2º	Comercio minorista (excepto vehículos)	1.758
3º	Educación	1.752
4º	Comercio mayorista e intermediarios del comercio (exc. vehículos)	1.117
5º	Servicios de comidas y bebidas	918
6º	Otras actividades administrativas	796
7º	Actividades de los hogares	687
8º	Admón pública, defensa, seguridad social y organismos extraterritoriales	610
9º	Construcción general	589
10º	Actividades de construcción especializada	556
11º	Actividades artísticas, recreativas y de entretenimiento	522
12º	Comercio y reparación de vehículos	477
13º	Reparación y otros servicios personales	472
14º	Suministro de energía eléctrica, gas, vapor y aire acondicionado	381
15º	Fabricación de productos de limpieza, belleza e higiene	342
16º	Fabricación productos farmacéuticos	315
17º	Actividades jurídicas y de contabilidad	278
18º	Agricultura, ganadería, caza, selvicultura y pesca	167
19º	Otras industrias alimenticias	161
20º	Servicios, ensayos y análisis técnicos	151

**Comparativa 20 actividades económicas con más OCUPADOS en el municipio, la zona y la Región [R66 - Colectivo empresarial] [1 enero 2020]**

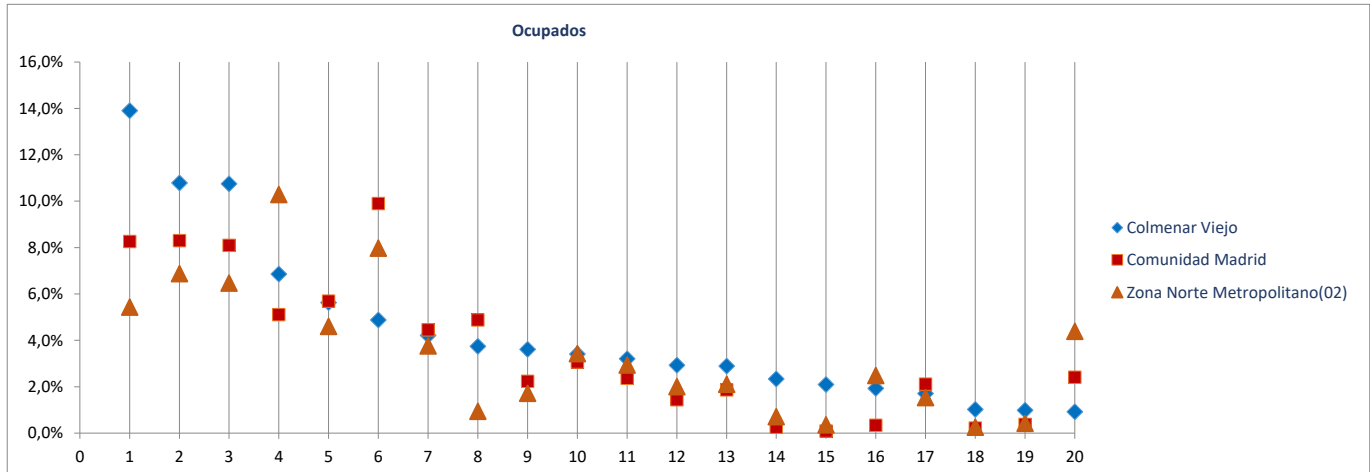

Radiografía de las zonas NUTS4 madrileñas

**BLOQUE 1. Datos geográficos y demográficos**

**Zona Norte Metropolitano(02)**

Alcobendas, Algete, Cobeña, Colmenar Viejo, San Agustín del Guadalix, San Sebastián de los Reyes, Tres Cantos



# San Agustín del Guadalix

Superficie (Km <sup>2</sup> )	38,3
Densidad de población (1 enero 2019) [habitantes/km2]	350

Evolución 2007-2019 de la población empadronada [personas] [datos a 1 de enero de cada año]

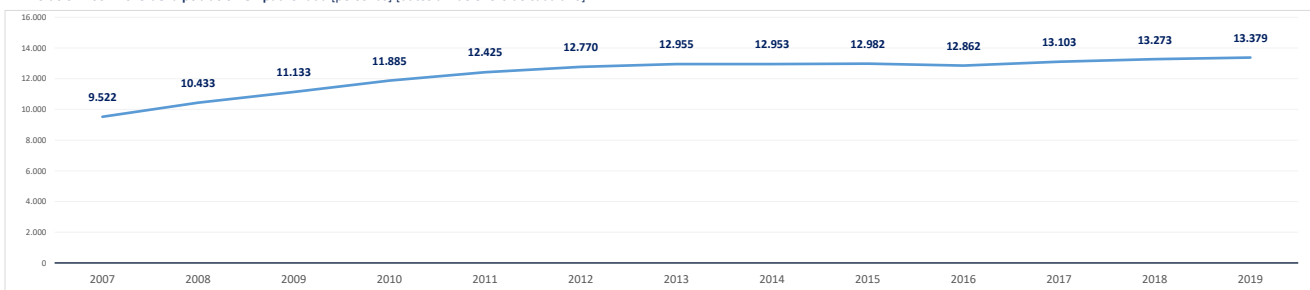

Población empadronada (1 enero 2019) [personas]	13.379
Edad media de la población (2019) [años]	36,8

Población 16-30 años (1 enero 2019) [personas]	2.212
[% respecto del total de la población]	16,5%
Población extranjera (1 enero 2019) [personas]	1.834
[% respecto del total de la población]	13,7%

Grado de juventud de la población (población ≤ 15 años) (1 enero 2019) [%]	21,1%	Nut: 17,4%	CM: 15,3%
Grado de envejecimiento de la población (población ≥ 65 años) (1 enero 2019) [%]	9,5%	Nut: 14,1%	CM: 17,7%
Proporción de dependencia (1 enero 2019) [ratio:(poblab ≤15 años+≥65 años)/(poblab 16-64 años)]	0,44	Nut: 0,46	CM: 0,49
Proporción de reemplazamiento (1 enero 2019) [ratio: (población 16-40 años) / (población 41-65 años)]	0,72	Nut: 0,82	CM: 0,81

Crecimiento de la población empadronada [%] [enero 2018-enero 2019]	0,8%
Crecimiento vegetativo (2018) [número] [nacimientos - defunciones] [enero 2018-enero 2019]	43
Emigraciones al resto de Comunidades Autónomas (2019) [número de bajas en el Padrón en la CM]	118
Saldo migratorio (2019) [número: inmigración - emigración.]	43

Evolución 2007-2019 de la edad media de la población [años] [datos a 1 de enero de cada año]

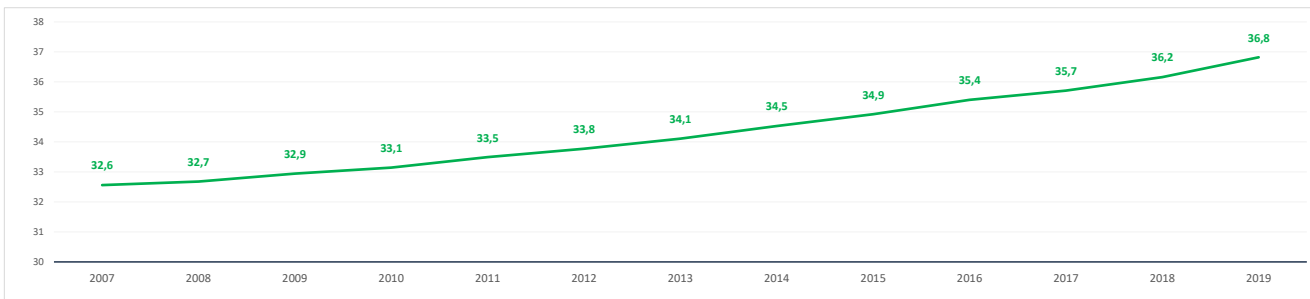

Evolución 2009-2019 de la población ≤ 15 años y ≥ 65 años [%] [datos a 1 de enero de cada año]

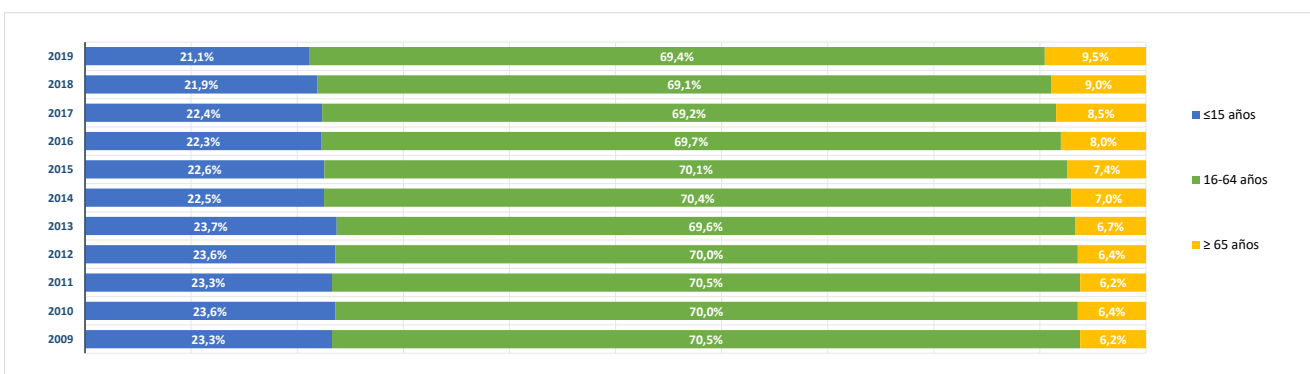

**BLOQUE 2. Mercado de trabajo y tejido productivo**

Zona Norte Metropolitano(02)

Alcobendas, Algete, Cobeña, Colmenar Viejo, San Agustín del Guadalix, San Sebastián de los Reyes, Tres Cantos



# San Agustín del Guadalix

## 1. Mercado de trabajo: datos sobre trabajadores RESIDENTES en la zona/municipio

### 1a. Población de 16 a 64 años

Población de 16-64 años [potencialmente activa] [Padrón municipal] [1 de enero 2019]

9.071

% sobre el total de la Comunidad de Madrid

0,2%

Evolución de la población de 16-64 años [en la zona o municipio de residencia]

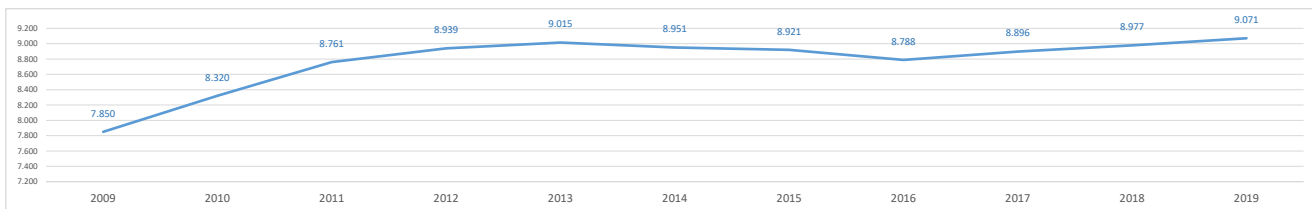

### 1b. Paro registrado

Evolución del número de parados registrados (en la zona o municipio de residencia)

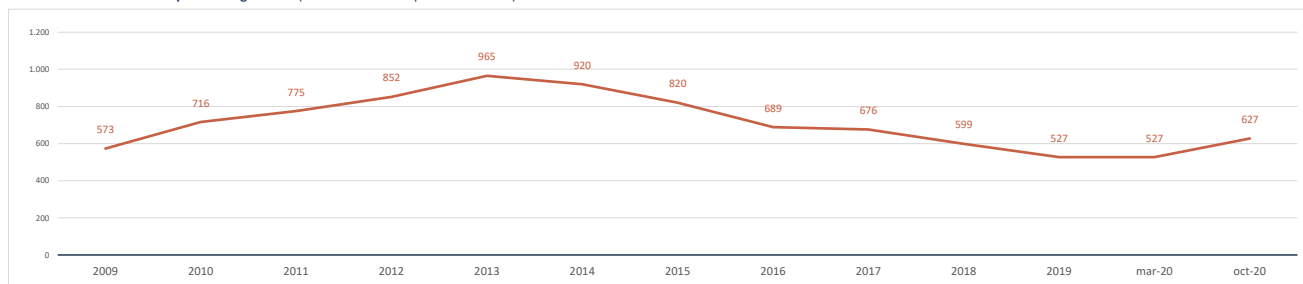

Impacto de la pandemia COVID-19 sobre el paro registrado (periodo marzo-octubre 2020)

Parados registrados (31 marzo 2020) [zona/municipio de residencia]

527

Parados registrados, edad ≤ 24 años	30
Parados registrados, edad 25-44 años	182
Parados registrados, edad ≥ 45 años	315
Parados registrados, hombres	194
Parados registrados, mujeres	333

Parados registrados (31 octubre 2020) [zona/municipio de residencia]

627

Parados registrados, edad ≤ 24 años	34
Parados registrados, edad 25-44 años	218
Parados registrados, edad ≥ 45 años	375
Parados registrados, hombres	242
Parados registrados, mujeres	385

Gráfico comparativo Paro registrado en Marzo y Octubre por Rango de Edad y Sexo

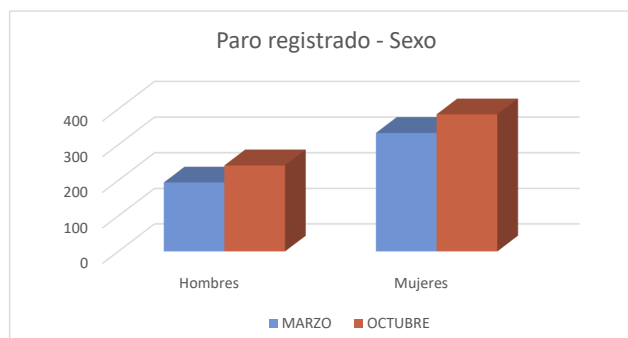
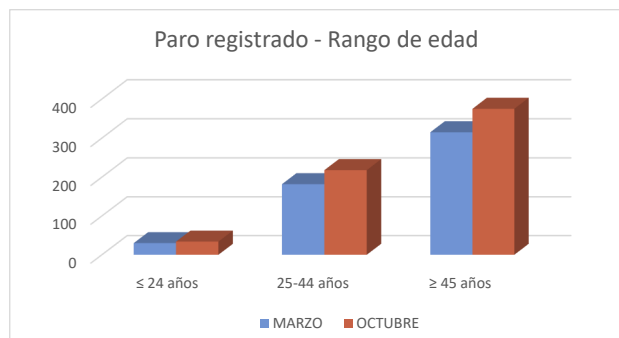



### 1c. Afiliados a la Seguridad Social por municipio de residencia del trabajador

**Total Afiliados a la Seguridad Social**, por ubicación **residencia** (1 enero 2020) **5.534**  
 % sobre el total de la Comunidad de Madrid **0,17%**

Afiliados por intervalo de edad (1/1/2020)	N	%
● Afiliados a la Seguridad Social < 30 años	777	14,0%
● Afiliados a la Seguridad Social 30-49 años	2.942	53,2%
● Afiliados a la Seguridad Social ≥ 50 años	1.815	32,8%



Afiliados por grupo cotización [régimen general] [1/1/2020]	N	%
● Ingenieros/licenciados afiliados a la Seguridad Social	794	14,3%
● Ingenieros técnicos, peritos y ayudantes titulados afiliados a la Seguridad Social	312	5,6%
● Jefes administrativos y de taller afiliados a la Seguridad Social	313	5,7%
● Ayudantes no titulados afiliados a la Seguridad Social	183	3,3%
● Oficiales administrativos afiliados a la Seguridad Social	561	10,1%
● Subalternos afiliados a la Seguridad Social	288	5,2%
● Auxiliares administrativos afiliados a la Seguridad Social	649	11,7%
● Oficiales de primera y segunda afiliados a la Seguridad Social	533	9,6%
● Oficiales de tercera y especialistas afiliados a la Seguridad Social	277	5,0%
● Peones afiliados a la Seguridad Social	381	6,9%
● Menores de dieciocho años afiliados a la Seguridad Social	0	0,0%
● Afiliados a la Seguridad Social sin grupo de cotización	1.243	22,5%

Afiliados por rama de actividad (municipio de residencia) (1/1/2020)	N	%
● Afiliados Seguridad Social, rama agricultura y ganadería	21	0,4%
● Afiliados Seguridad Social, rama minería, industria y energía	434	7,8%
● Afiliados Seguridad Social, rama de construcción	260	4,7%
● Afiliados Seguridad Social, rama de servicios de distribución y hostelería	1.677	30,3%
● Afiliados Seguridad Social, rama de servicios a empresas y financieros	1.792	32,4%
● Afiliados Seguridad Social, rama de otros servicios	1.350	24,4%

## 2. Mercado de trabajo: Tejido productivo de la zona/municipio (UNIDADES PRODUCTIVAS y OCUPADOS de esas Unidades productivas)

### 2a. Nº total de UNIDADES PRODUCTIVAS situadas en la zona/municipio

**Unidades productivas** [colectivo empresarial] [1 de enero 2020] **1.433**  
 % sobre el total de la Comunidad de Madrid **0,2%**

### 2b. Nº de OCUPADOS en las unidades productivas situadas en la zona/municipio

**Nº de ocupados** [Colectivo empresarial] [1 de enero 2020] **4.738**  
 % sobre el total de la Comunidad de Madrid **0,1%**

### 2c. Evolución del nº total de UNIDADES PRODUCTIVAS y de OCUPADOS situados en la zona/municipio

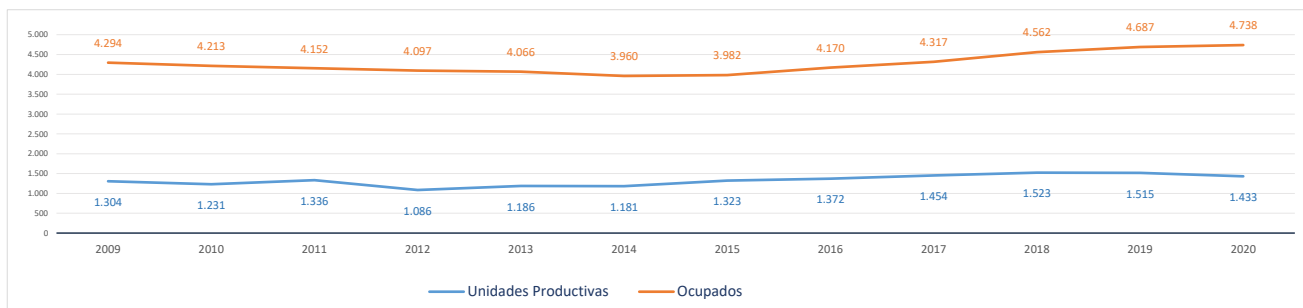

Evolución cronológica de las UNIDADES PRODUCTIVAS en el municipio, la zona y la Región

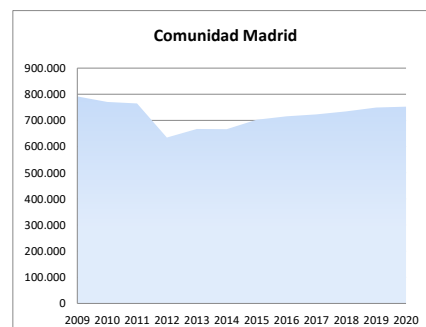
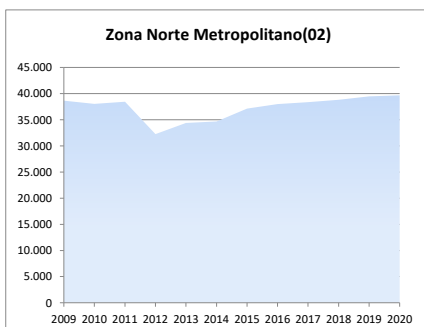
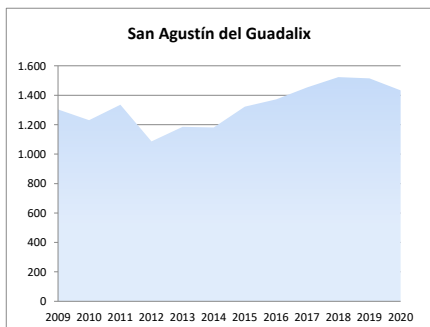

**2d. Análisis por estrato de empleo**

Evolución del nº de **UNIDADES PRODUCTIVAS** situadas en la zona/municipio, según estrato de empleo 2009-2020 [datos a 1 de enero de cada año]

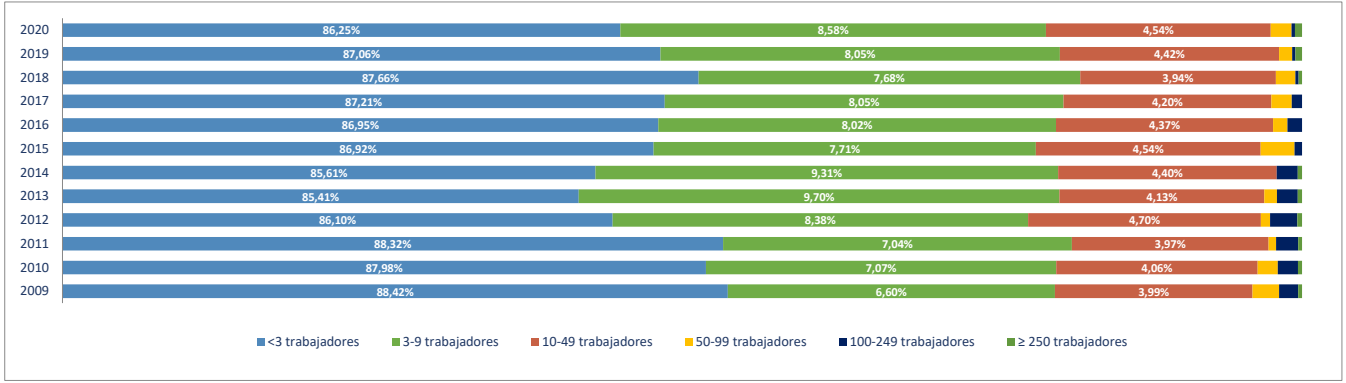

Evolución del nº de **OCUPADOS EN LAS UNIDADES PRODUCTIVAS** situadas en la zona/municipio, según estrato de empleo 2009-2020 [ a 1 de enero de cada año]

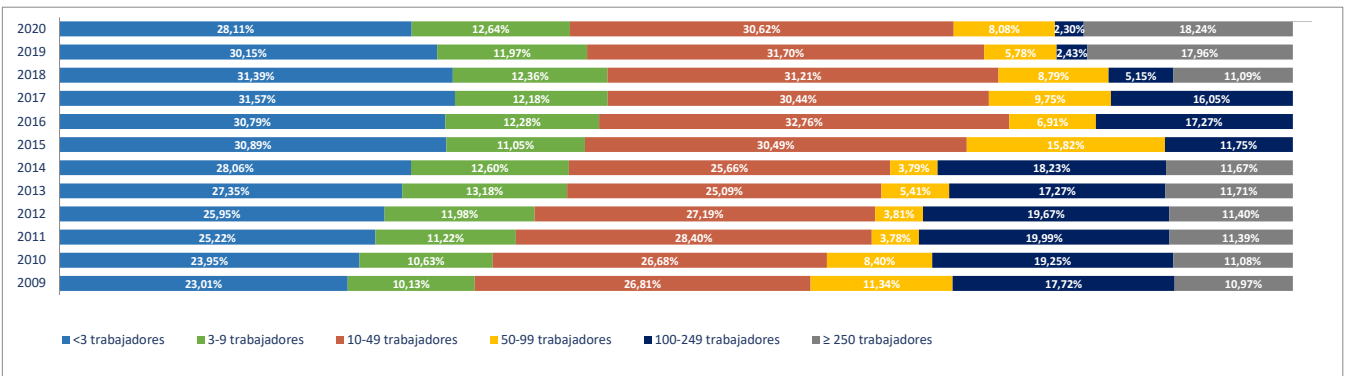

**2e. Unidades productivas y ocupados por rama de actividad**

Total Rama de actividad en 2020 [R-28 Colectivo empresarial]	Unidades product.	%	Ocupados	%
1ª Agricultura, ganadería, caza, selvicultura y pesca	12	0,84%	12	0,25%
2ª Minería, electricidad y agua	4	0,28%	8	0,17%
3ª Industria de la alimentación, bebidas y tabaco	24	1,67%	205	4,33%
4ª Industria textil, de la confección, cuero y calzado	2	0,14%	2	0,04%
5ª Metálicas básicas e intermedias	12	0,84%	22	0,46%
6ª Construcción de maquinaria y equipo mecánico	2	0,14%	25	0,53%
7ª Construcción de maquinaria y equipo eléctrico, electrónico y óptico	0	0,00%	0	0,00%
8ª Fabricación de material de transporte	1	0,07%	1	0,02%
9ª Industria del papel y artes gráficas	13	0,91%	110	2,32%
10ª Industria química, coquerías y refino de petróleo	3	0,21%	311	6,56%
11ª Fabricación de otros productos minerales no metálicos	0	0,00%	0	0,00%
12ª Industria de la madera, el caucho y otras industrias manufactureras	11	0,77%	606	12,79%
13ª Construcción	109	7,61%	187	3,95%
14ª Comercio mayorista e intermediarios del comercio (exc. vehículos)	91	6,35%	428	9,03%
15ª Comercio minorista y comercio y reparación de vehículos	152	10,61%	495	10,45%
16ª Hostelería	91	6,35%	240	5,07%
17ª Transporte y almacenamiento	65	4,54%	361	7,62%
18ª Información y comunicaciones	48	3,35%	83	1,75%
19ª Actividades Inmobiliarias	36	2,51%	65	1,37%
20ª Actividades profesionales, científicas y técnicas	175	12,21%	246	5,19%
21ª Actividades administrativas y servicios auxiliares	93	6,49%	198	4,18%
22ª Actividades financieras y de seguros	23	1,61%	71	1,50%
23ª Admón pública, defensa, seguridad social y organismos extraterritoriales	3	0,21%	45	0,95%
24ª Educación	62	4,33%	324	6,84%
25ª Actividades sanitarias y de servicios sociales	43	3,00%	135	2,85%
26ª Actividades artísticas, recreativas y de entretenimiento	48	3,35%	97	2,05%
27ª Reparación y otros servicios personales	60	4,19%	152	3,21%
28ª Actividades asociativas y de los hogares	250	17,45%	309	6,52%

Porcentaje de Unidades productivas y Ocupados por rama de actividad

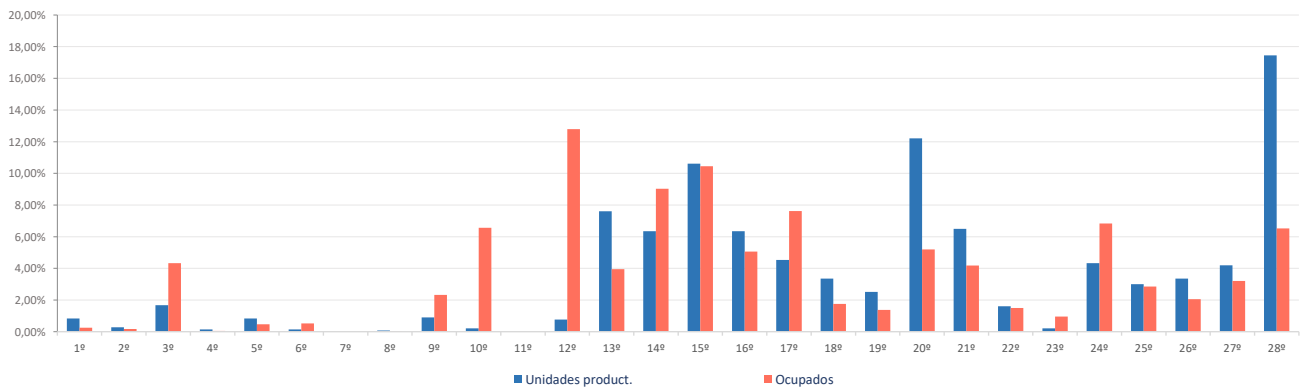

**Ranking 20 actividades económicas con más UNIDADES PRODUCTIVAS** [R-66 Colectivo empresarial] [1 enero 2020]

1º	Actividades de los hogares	242
2º	Comercio minorista (excepto vehículos)	116
3º	Comercio mayorista e intermediarios del comercio (exc. vehículos)	91
4º	Servicios de comidas y bebidas	88
5º	Otras actividades administrativas	83
6º	Actividades de construcción especializada	68
7º	Otras actividades profesionales	63
8º	Educación	62
9º	Reparación y otros servicios personales	60
10º	Actividades artísticas, recreativas y de entretenimiento	48
11º	Actividades sanitarias y de servicios sociales	43
12º	Construcción general	41
13º	Publicidad y estudios de mercado	38
14º	Comercio y reparación de vehículos	36
15º	Actividades Inmobiliarias	36
16º	Transporte terrestre de viajeros	33
17º	Servicios, ensayos y análisis técnicos	31
18º	Actividades jurídicas y de contabilidad	29
19º	Programación y consultoría informática	23
20º	Transporte terrestre de mercancías y por tubería	21

**Comparativa 20 actividades económicas con más UNIDADES PRODUCTIVAS en el municipio, la zona y la Región** [R-66 Colectivo empresarial] [1 enero 2020]

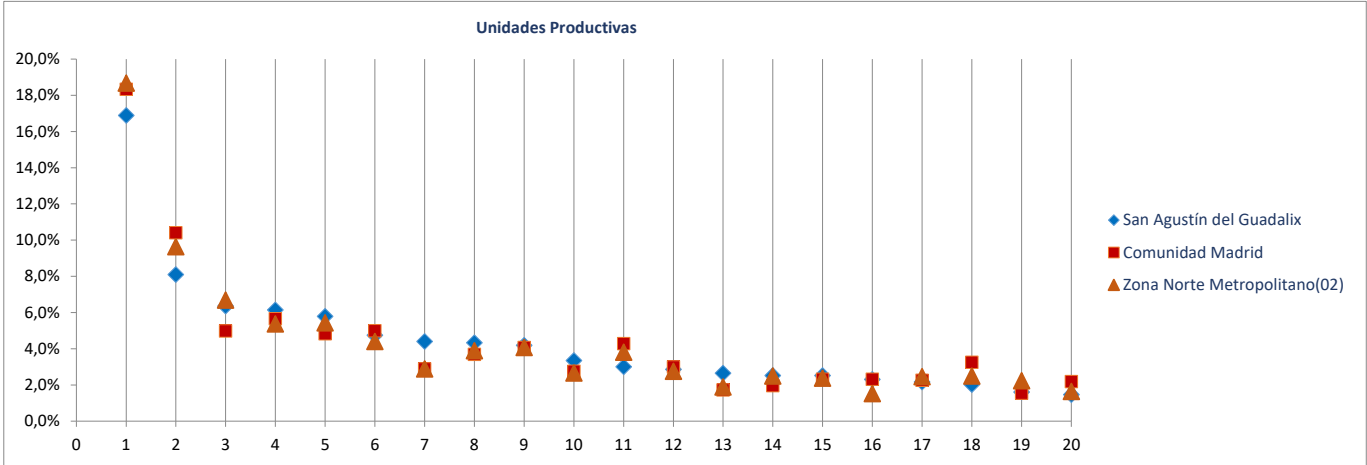

**Ranking 20 actividades económicas con más OCUPADOS** [R-66 Colectivo empresarial] [1 enero 2020]

1º	Otras industrias manufactureras y reparación de maquinaria y equipo	604
2º	Comercio mayorista e intermediarios del comercio (exc. vehículos)	428
3º	Comercio minorista (excepto vehículos)	333
4º	Educación	324
5º	Fabricación productos farmacéuticos	276
6º	Actividades de los hogares	257
7º	Servicios de comidas y bebidas	230
8º	Comercio y reparación de vehículos	162
9º	Otras actividades administrativas	159
10º	Reparación y otros servicios personales	152
11º	Transporte terrestre de mercancías y por tubería	149
12º	Actividades sanitarias y de servicios sociales	135
13º	Servicios anexas al transporte	133
14º	Actividades de construcción especializada	121
15º	Otras industrias alimenticias	118
16º	Actividades artísticas, recreativas y de entretenimiento	97
17º	Otras actividades profesionales	89
18º	Industrias cárnicas	87
19º	Industria del papel	84
20º	Construcción general	66

**Comparativa 20 actividades económicas con más OCUPADOS en el municipio, la zona y la Región** [R66 - Colectivo empresarial] [1 enero 2020]

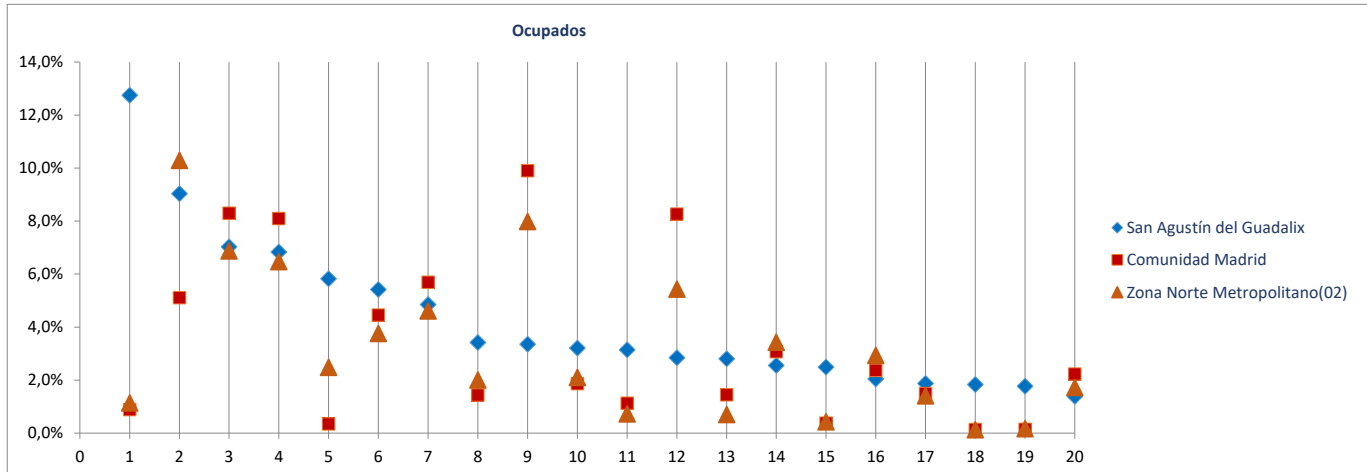

Radiografía de las zonas NUTS4 madrileñas

**BLOQUE 1. Datos geográficos y demográficos**

**Zona Norte Metropolitano(02)**

Alcobendas, Algete, Cobeña, Colmenar Viejo, San Agustín del Guadalix, San Sebastián de los Reyes, Tres Cantos



# San Sebastián de los Reyes

Superficie (Km <sup>2</sup> )	59,3
Densidad de población (1 enero 2019) [habitantes/km2]	1.507

Evolución 2007-2019 de la población empadronada [personas] [datos a 1 de enero de cada año]



Población empadronada (1 enero 2019) [personas]	89.276
Edad media de la población (2019) [años]	39,4

Población 16-30 años (1 enero 2019) [personas]	13.816
[% respecto del total de la población]	15,5%
Población extranjera (1 enero 2019) [personas]	9.319
[% respecto del total de la población]	10,4%

Grado de juventud de la población (población ≤ 15 años) (1 enero 2019) [%]	17,6%	Nut: 17,4%	CM: 15,3%
Grado de envejecimiento de la población (población ≥ 65 años) (1 enero 2019) [%]	14,2%	Nut: 14,1%	CM: 17,7%
Proporción de dependencia (1 enero 2019) [ratio:(poblac ≤15 años+≥65 años)/(poblac 16-64 años)]	0,47	Nut: 0,46	CM: 0,49
Proporción de reemplazamiento (1 enero 2019) [ratio: (población 16-40 años) / (población 41-65 años)]	0,81	Nut: 0,82	CM: 0,81

Crecimiento de la población empadronada [%] [enero 2018-enero 2019]	1,8%
Crecimiento vegetativo (2018) [número] [nacimientos - defunciones] [enero 2018-enero 2019]	479
Emigraciones al resto de Comunidades Autónomas (2019) [número de bajas en el Padrón en la CM]	1.215
Saldo migratorio (2019) [número: inmigración - emigración.]	1.811

Evolución 2007-2019 de la edad media de la población [años] [datos a 1 de enero de cada año]

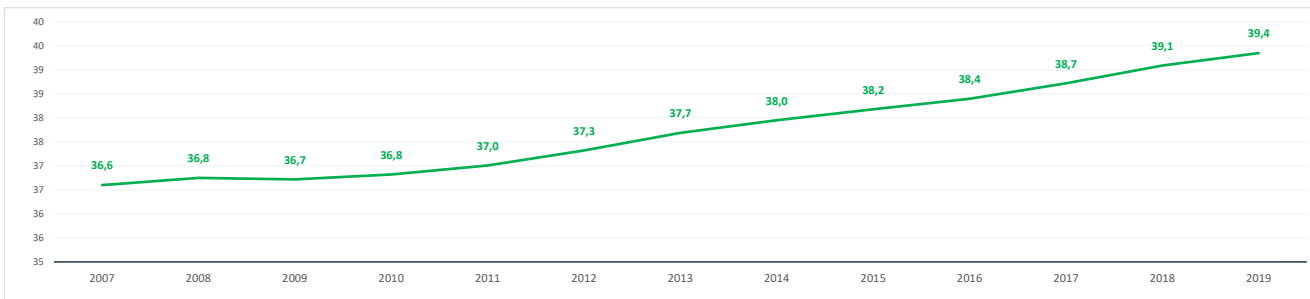

Evolución 2009-2019 de la población ≤ 15 años y ≥ 65 años [%] [datos a 1 de enero de cada año]

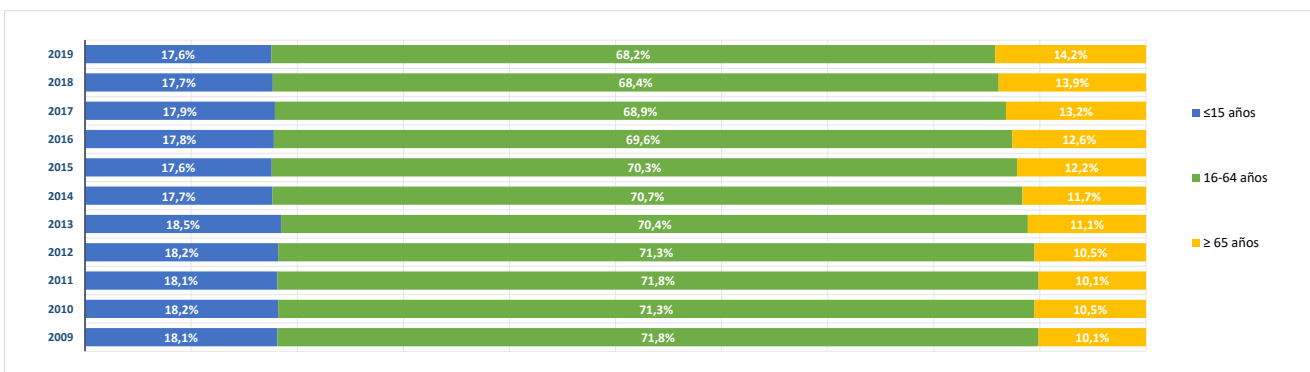

**BLOQUE 2. Mercado de trabajo y tejido productivo**

Zona Norte Metropolitano(02)

Alcobendas, Algete, Cobeña, Colmenar Viejo, San Agustín del Guadalix, San Sebastián de los Reyes, Tres Cantos

# San Sebastián de los Reyes



**1. Mercado de trabajo: datos sobre trabajadores RESIDENTES en la zona/municipio**

**1a. Población de 16 a 64 años**

Población de 16-64 años [potencialmente activa] [Padrón municipal] [1 de enero 2019]

**59.904**

% sobre el total de la Comunidad de Madrid

**1,4%**

Evolución de la población de 16-64 años [en la zona o municipio de residencia]

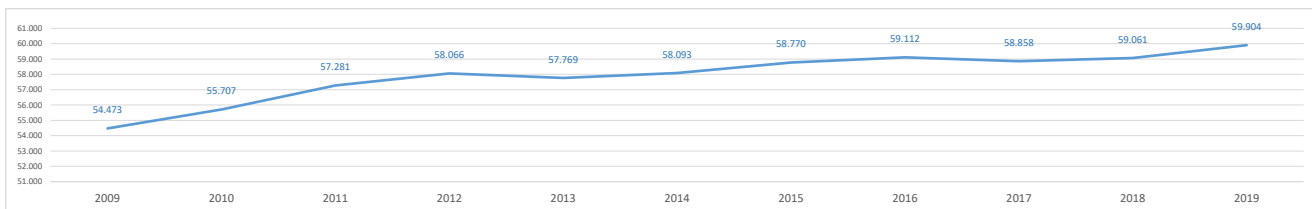

**1b. Paro registrado**

Evolución del número de parados registrados (en la zona o municipio de residencia)

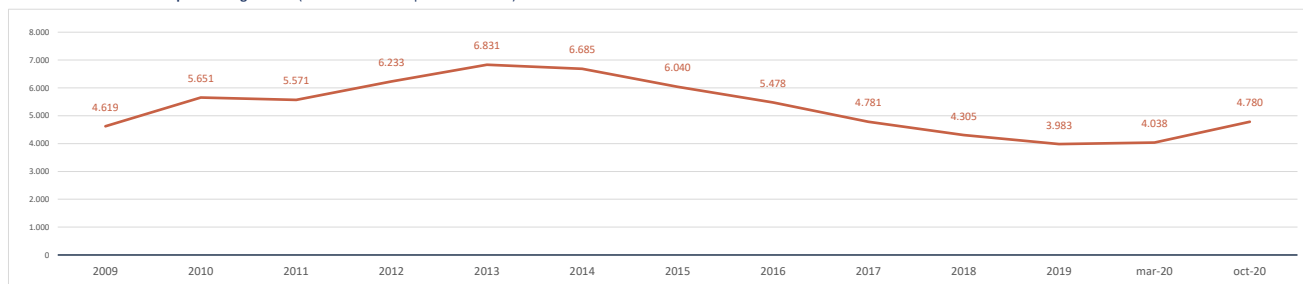

Impacto de la pandemia COVID-19 sobre el paro registrado (periodo marzo-octubre 2020)

Parados registrados (31 marzo 2020) [zona/municipio de residencia]

**4.038**

Parados registrados, edad ≤ 24 años	264
Parados registrados, edad 25-44 años	1.644
Parados registrados, edad ≥ 45 años	2.130
Parados registrados, hombres	1.697
Parados registrados, mujeres	2.341

Parados registrados (31 octubre 2020) [zona/municipio de residencia]

**4.780**

Parados registrados, edad ≤ 24 años	345
Parados registrados, edad 25-44 años	1.973
Parados registrados, edad ≥ 45 años	2.462
Parados registrados, hombres	1.984
Parados registrados, mujeres	2.796

Gráfico comparativo Paro registrado en Marzo y Octubre por Rango de Edad y Sexo

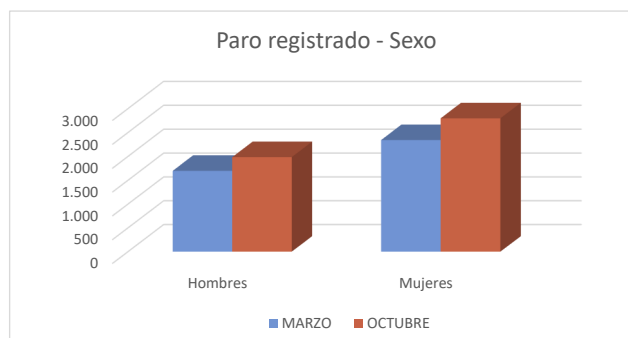
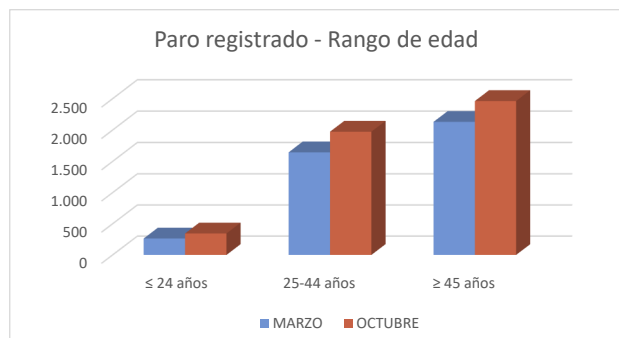

**1c. Afiliados a la Seguridad Social por municipio de residencia del trabajador**

Total Afiliados a la Seguridad Social, por ubicación residencia (1 enero 2020) **40.239**  
 % sobre el total de la Comunidad de Madrid **1,22%**

Afiliados por intervalo de edad (1/1/2020)	N	%
● Afiliados a la Seguridad Social < 30 años	5.677	14,1%
● Afiliados a la Seguridad Social 30-49 años	22.609	56,2%
● Afiliados a la Seguridad Social ≥ 50 años	11.953	29,7%



Afiliados por grupo cotización [régimen general] [1/1/2020]	N	%
● Ingenieros/licenciados afiliados a la Seguridad Social	4.845	12,0%
● Ingenieros técnicos, peritos y ayudantes titulados afiliados a la Seguridad Social	2.459	6,1%
● Jefes administrativos y de taller afiliados a la Seguridad Social	2.268	5,6%
● Ayudantes no titulados afiliados a la Seguridad Social	1.608	4,0%
● Oficiales administrativos afiliados a la Seguridad Social	5.164	12,8%
● Subalternos afiliados a la Seguridad Social	1.894	4,7%
● Auxiliares administrativos afiliados a la Seguridad Social	5.383	13,4%
● Oficiales de primera y segunda afiliados a la Seguridad Social	4.158	10,3%
● Oficiales de tercera y especialistas afiliados a la Seguridad Social	2.199	5,5%
● Peones afiliados a la Seguridad Social	3.419	8,5%
● Menores de dieciocho años afiliados a la Seguridad Social	7	0,0%
● Afiliados a la Seguridad Social sin grupo de cotización	6.835	17,0%

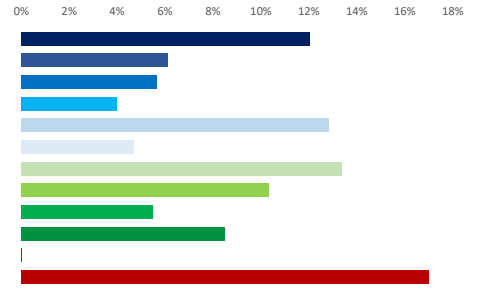

Afiliados por rama de actividad (municipio de residencia) (1/1/2020)	N	%
● Afiliados Seguridad Social, rama agricultura y ganadería	72	0,2%
● Afiliados Seguridad Social, rama minería, industria y energía	2.736	6,8%
● Afiliados Seguridad Social, rama de construcción	1.913	4,8%
● Afiliados Seguridad Social, rama de servicios de distribución y hostelería	12.754	31,7%
● Afiliados Seguridad Social, rama de servicios a empresas y financieros	13.039	32,4%
● Afiliados Seguridad Social, rama de otros servicios	9.725	24,2%

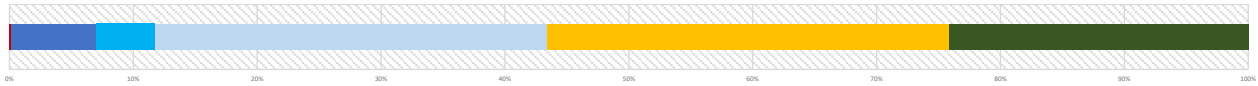

**2. Mercado de trabajo: Tejido productivo de la zona/municipio (UNIDADES PRODUCTIVAS y OCUPADOS de esas Unidades productivas)**

**2a. Nº total de UNIDADES PRODUCTIVAS situadas en la zona/municipio**

Unidades productivas [colectivo empresarial] [1 de enero 2020] **10.000**  
 % sobre el total de la Comunidad de Madrid **1,3%**

**2b. Nº de OCUPADOS en las unidades productivas situadas en la zona/municipio**

Nº de ocupados [Colectivo empresarial] [1 de enero 2020] **45.436**  
 % sobre el total de la Comunidad de Madrid **1,3%**

**2c. Evolución del nº total de UNIDADES PRODUCTIVAS y de OCUPADOS situados en la zona/municipio**

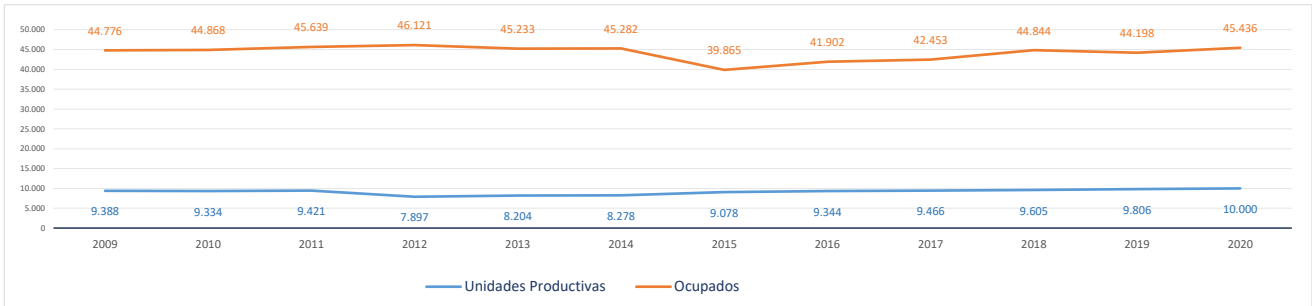

Evolución cronológica de las UNIDADES PRODUCTIVAS en el municipio, la zona y la Región

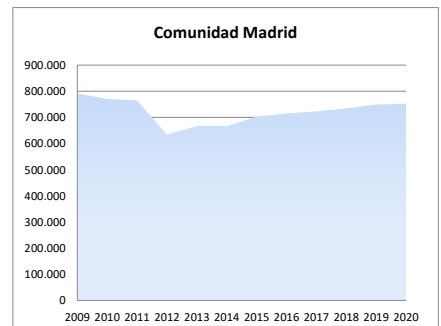
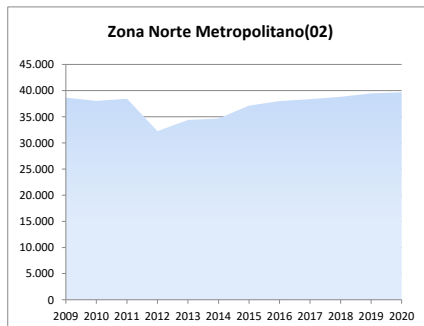
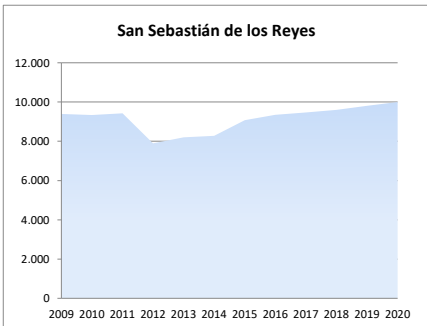

### 2d. Análisis por estrato de empleo

Evolución del nº de **UNIDADES PRODUCTIVAS** situadas en la zona/municipio, según estrato de empleo 2009-2020 [datos a 1 de enero de cada año]

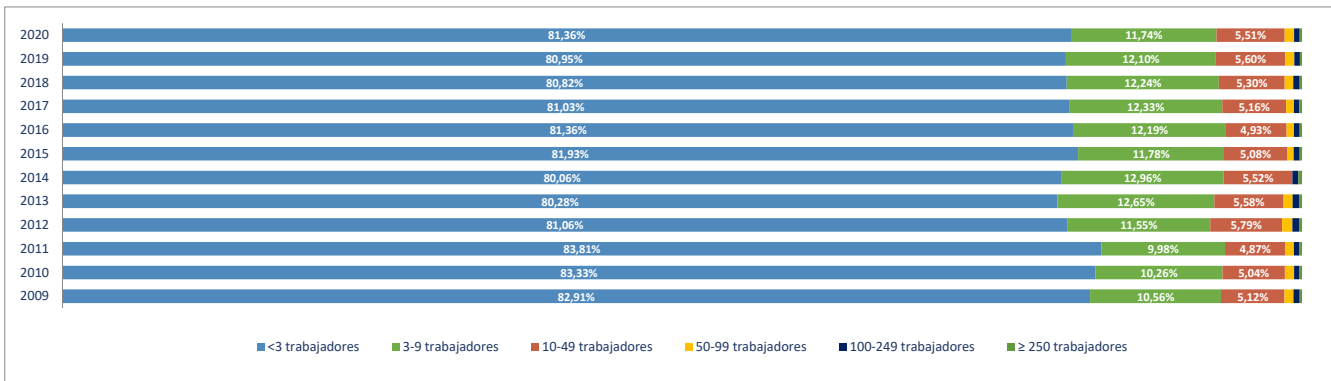

Evolución del nº de **OCUPADOS EN LAS UNIDADES PRODUCTIVAS** situadas en la zona/municipio, según estrato de empleo 2009-2020 [ a 1 de enero de cada año]

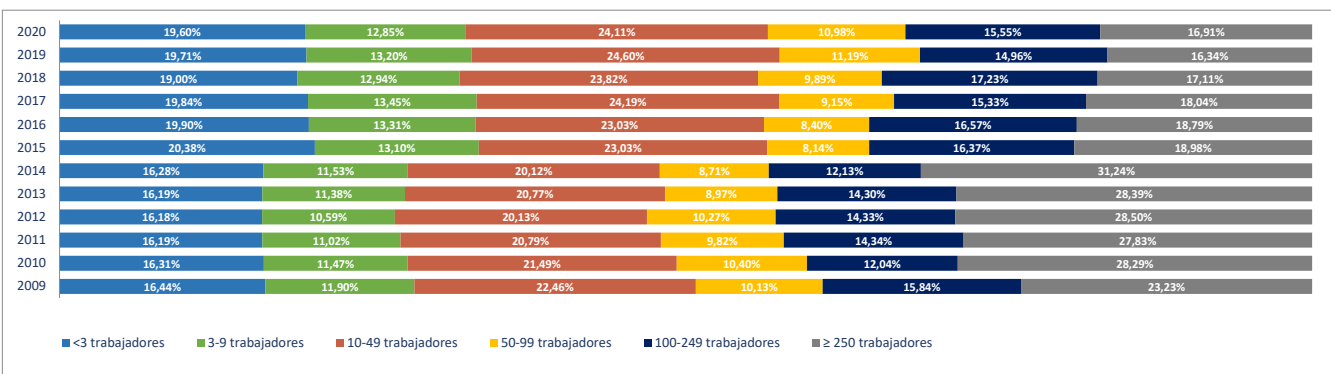

### 2e. Unidades productivas y ocupados por rama de actividad

Total Rama de actividad en 2020 [R-28 Colectivo empresarial]	Unidades product.	%	Ocupados	%
1ª Agricultura, ganadería, caza, selvicultura y pesca	49	0,49%	163	0,36%
2ª Minería, electricidad y agua	32	0,32%	251	0,55%
3ª Industria de la alimentación, bebidas y tabaco	95	0,95%	277	0,61%
4ª Industria textil, de la confección, cuero y calzado	39	0,39%	257	0,57%
5ª Metálicas básicas e intermedias	46	0,46%	90	0,20%
6ª Construcción de maquinaria y equipo mecánico	14	0,14%	77	0,17%
7ª Construcción de maquinaria y equipo eléctrico, electrónico y óptico	20	0,20%	194	0,43%
8ª Fabricación de material de transporte	14	0,14%	310	0,68%
9ª Industria del papel y artes gráficas	72	0,72%	159	0,35%
10ª Industria química, coquerías y refino de petróleo	15	0,15%	489	1,08%
11ª Fabricación de otros productos minerales no metálicos	5	0,05%	69	0,15%
12ª Industria de la madera, el caucho y otras industrias manufactureras	108	1,08%	375	0,83%
13ª Construcción	860	8,60%	2.864	6,30%
14ª Comercio mayorista e intermediarios del comercio (exc. vehículos)	698	6,98%	2.851	6,27%
15ª Comercio minorista y comercio y reparación de vehículos	1.488	14,88%	7.136	15,71%
16ª Hostelería	582	5,82%	2.931	6,45%
17ª Transporte y almacenamiento	529	5,29%	1.417	3,12%
18ª Información y comunicaciones	346	3,46%	4.167	9,17%
19ª Actividades Inmobiliarias	231	2,31%	686	1,51%
20ª Actividades profesionales, científicas y técnicas	1.006	10,06%	5.050	11,11%
21ª Actividades administrativas y servicios auxiliares	686	6,86%	4.519	9,95%
22ª Actividades financieras y de seguros	274	2,74%	929	2,04%
23ª Admón pública, defensa, seguridad social y organismos extraterritoriales	6	0,06%	442	0,97%
24ª Educación	387	3,87%	2.569	5,65%
25ª Actividades sanitarias y de servicios sociales	373	3,73%	1.853	4,08%
26ª Actividades artísticas, recreativas y de entretenimiento	303	3,03%	2.687	5,91%
27ª Reparación y otros servicios personales	390	3,90%	1.041	2,29%
28ª Actividades asociativas y de los hogares	1.332	13,32%	1.583	3,48%

Porcentaje de Unidades productivas y Ocupados por rama de actividad

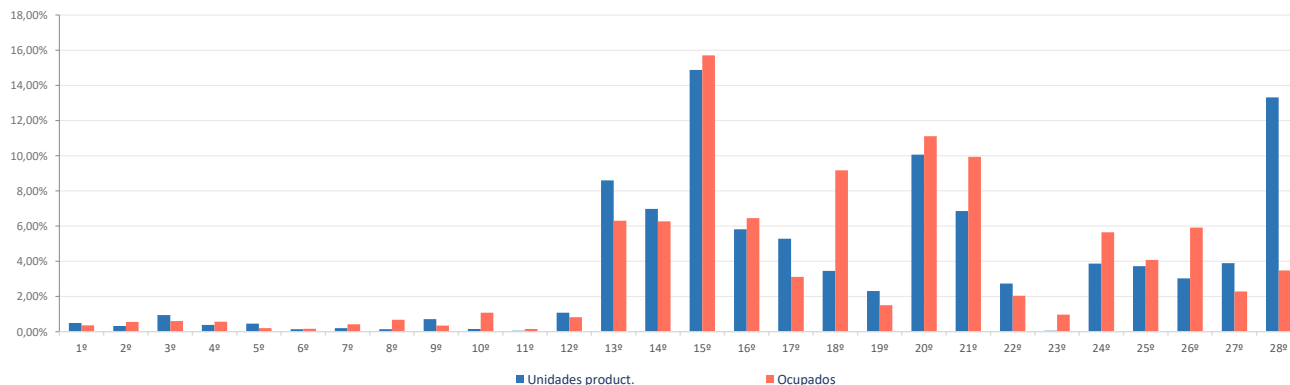

**Ranking 20 actividades económicas con más UNIDADES PRODUCTIVAS** [R-66 Colectivo empresarial] [1 enero 2020]

1ª	Actividades de los hogares	1.308
2ª	Comercio minorista (excepto vehículos)	1.185
3ª	Comercio mayorista e intermediarios del comercio (exc. vehículos)	698
4ª	Otras actividades administrativas	607
5ª	Actividades de construcción especializada	567
6ª	Servicios de comidas y bebidas	565
7ª	Reparación y otros servicios personales	390
8ª	Educación	387
9ª	Actividades sanitarias y de servicios sociales	373
10ª	Comercio y reparación de vehículos	303
11ª	Actividades artísticas, recreativas y de entretenimiento	303
12ª	Construcción general	293
13ª	Actividades Inmobiliarias	231
14ª	Otras actividades profesionales	231
15ª	Transporte terrestre de mercancías y por tubería	225
16ª	Servicios, ensayos y análisis técnicos	222
17ª	Actividades jurídicas y de contabilidad	219
18ª	Programación y consultoría informática	208
19ª	Actividades auxiliares a los servicios financieros y a los seguros	200
20ª	Transporte terrestre de viajeros	197

**Comparativa 20 actividades económicas con más UNIDADES PRODUCTIVAS en el municipio, la zona y la Región** [R-66 Colectivo empresarial] [1 enero 2020]

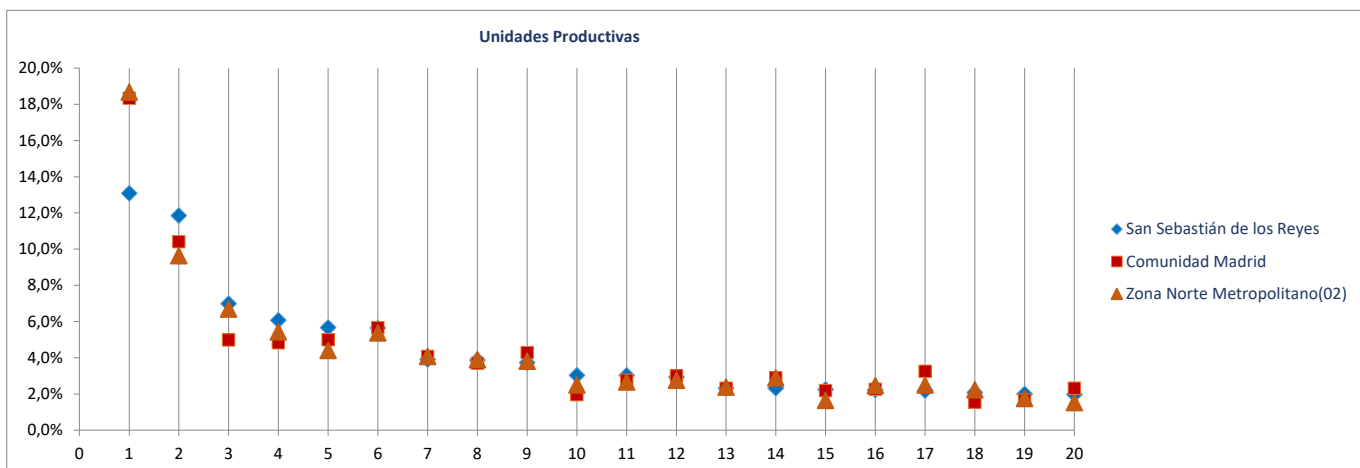

**Ranking 20 actividades económicas con más OCUPADOS** [R-66 Colectivo empresarial] [1 enero 2020]

1ª	Comercio minorista (excepto vehículos)	6.047
2ª	Otras actividades administrativas	4.341
3ª	Comercio mayorista e intermediarios del comercio (exc. vehículos)	2.851
4ª	Servicios de comidas y bebidas	2.802
5ª	Actividades artísticas, recreativas y de entretenimiento	2.687
6ª	Educación	2.569
7ª	Servicios, ensayos y análisis técnicos	2.032
8ª	Actividades de construcción especializada	2.009
9ª	Actividades de cine, video, TV, radio, grabación y edición de sonido	1.946
10ª	Programación y consultoría informática	1.880
11ª	Actividades sanitarias y de servicios sociales	1.853
12ª	Actividades de los hogares	1.478
13ª	Actividades jurídicas y de contabilidad	1.288
14ª	Comercio y reparación de vehículos	1.089
15ª	Reparación y otros servicios personales	1.041
16ª	Construcción general	855
17ª	Publicidad y estudios de mercado	775
18ª	Transporte terrestre de viajeros	744
19ª	Actividades Inmobiliarias	686
20ª	Intermediación financiera excepto seguros y fondos de pensiones	485

**Comparativa 20 actividades económicas con más OCUPADOS en el municipio, la zona y la Región** [R66 - Colectivo empresarial] [1 enero 2020]

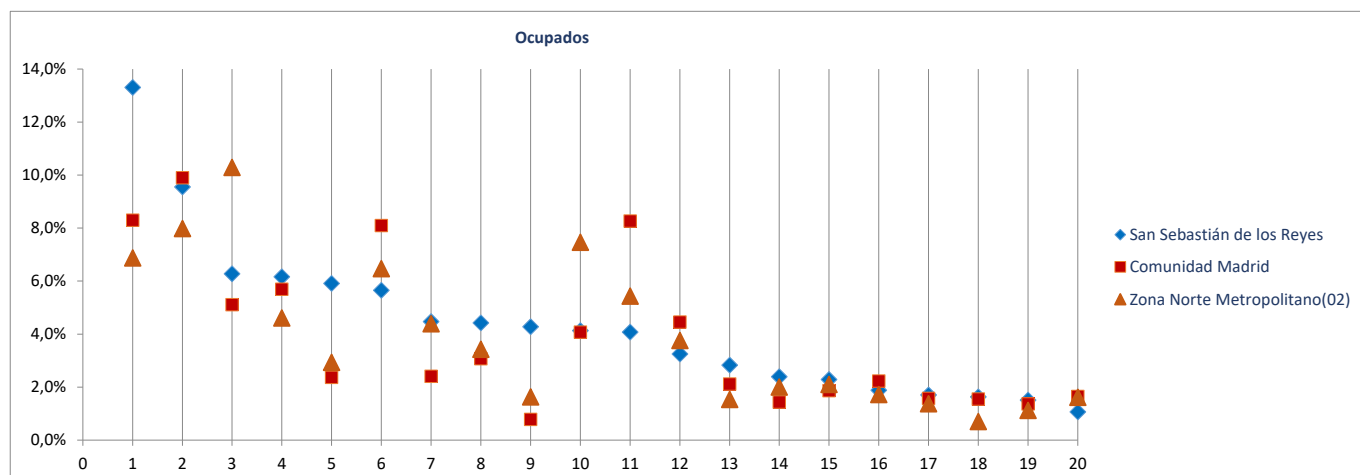



Radiografía de las zonas NUTS4 madrileñas

**BLOQUE 1. Datos geográficos y demográficos**

Zona Norte Metropolitano(02)

Alcobendas, Algete, Cobeña, Colmenar Viejo, San Agustín del Guadalix, San Sebastián de los Reyes, Tres Cantos



# Tres Cantos

Superficie (Km <sup>2</sup> )	38,0
Densidad de población (1 enero 2019) [habitantes/km2]	1.257

Evolución 2007-2019 de la población empadronada [personas] [datos a 1 de enero de cada año]

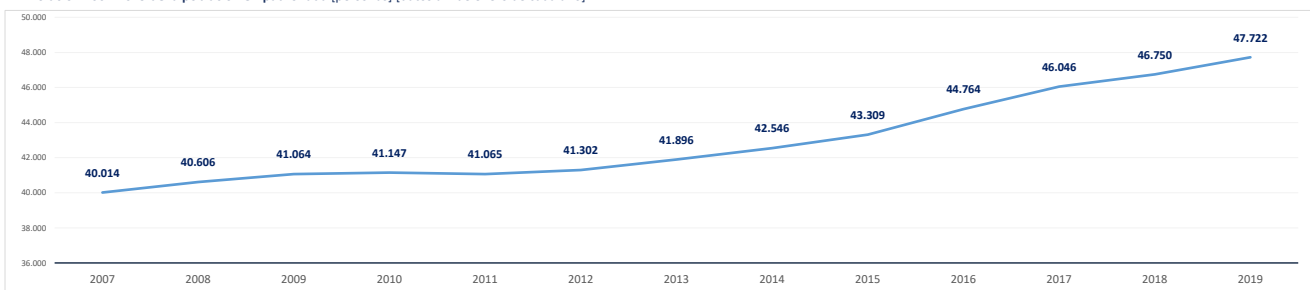

Población empadronada (1 enero 2019) [personas]	47.722
Edad media de la población (2019) [años]	39,3

Población 16-30 años (1 enero 2019) [personas]	8.799
[% respecto del total de la población]	18,4%
Población extranjera (1 enero 2019) [personas]	3.407
[% respecto del total de la población]	7,1%

Grado de juventud de la población (población ≤ 15 años) (1 enero 2019) [%]	16,5%	Nut: 17,4%	CM: 15,3%
Grado de envejecimiento de la población (población ≥ 65 años) (1 enero 2019) [%]	12,6%	Nut: 14,1%	CM: 17,7%
Proporción de dependencia (1 enero 2019) [ratio:(poblac ≤15 años+≥65 años)/(poblac 16-64 años)]	0,41	Nut: 0,46	CM: 0,49
Proporción de reemplazamiento (1 enero 2019) [ratio: (población 16-40 años) / (población 41-65 años)]	0,84	Nut: 0,82	CM: 0,81

Crecimiento de la población empadronada [%] [enero 2018-enero 2019]	2,1%
Crecimiento vegetativo (2018) [número] [nacimientos - defunciones] [enero 2018-enero 2019]	195
Emigraciones al resto de Comunidades Autónomas (2019) [número de bajas en el Padrón en la CM]	547
Saldo migratorio (2019) [número: inmigración - emigración.]	446

Evolución 2007-2019 de la edad media de la población [años] [datos a 1 de enero de cada año]

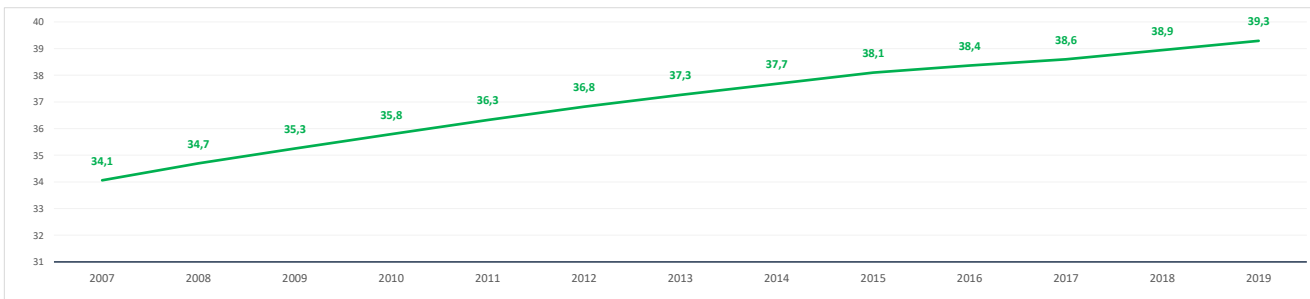

Evolución 2009-2019 de la población ≤ 15 años y ≥ 65 años [%] [datos a 1 de enero de cada año]

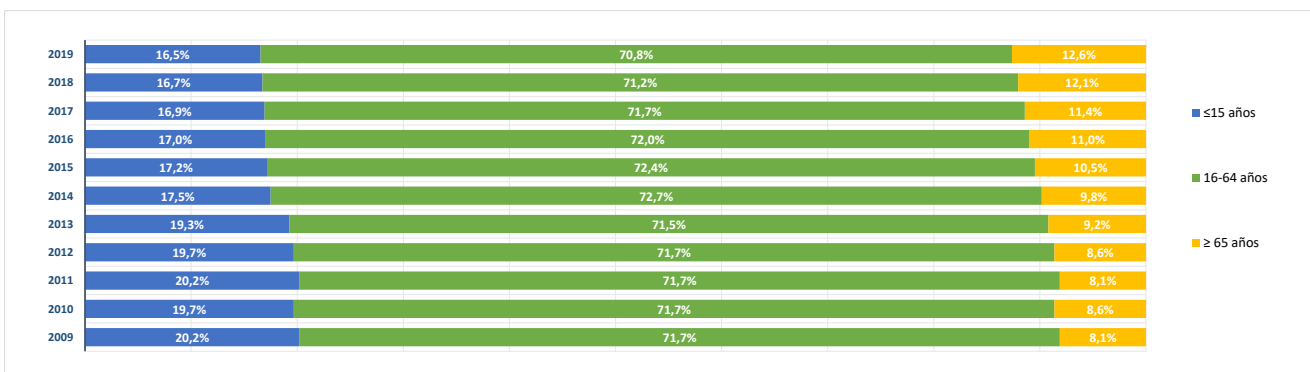

**BLOQUE 2. Mercado de trabajo y tejido productivo**

Zona Norte Metropolitano(02)

Alcobendas, Algete, Cobeña, Colmenar Viejo, San Agustín del Guadalix, San Sebastián de los Reyes, Tres Cantos



# Tres Cantos

## 1. Mercado de trabajo: datos sobre trabajadores RESIDENTES en la zona/municipio

### 1a. Población de 16 a 64 años

Población de 16-64 años [potencialmente activa] [Padrón municipal] [1 de enero 2019]

**33.220**

% sobre el total de la Comunidad de Madrid

**0,8%**

Evolución de la población de 16-64 años [en la zona o municipio de residencia]

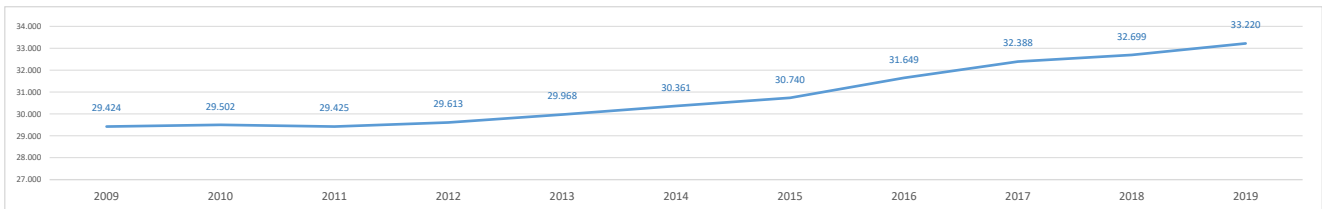

### 1b. Paro registrado

Evolución del número de parados registrados (en la zona o municipio de residencia)

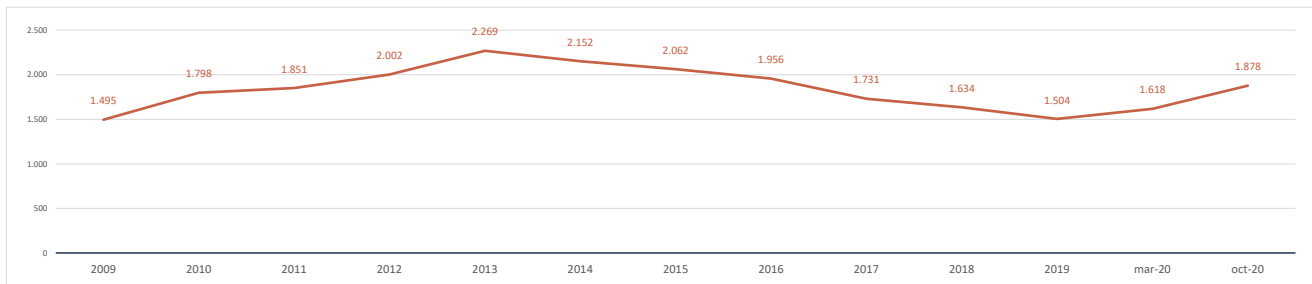

Impacto de la pandemia COVID-19 sobre el paro registrado (periodo marzo-octubre 2020)

Parados registrados (31 marzo 2020) [zona/municipio de residencia]

**1.618**

Parados registrados, edad ≤ 24 años	82
Parados registrados, edad 25-44 años	595
Parados registrados, edad ≥ 45 años	941
Parados registrados, hombres	617
Parados registrados, mujeres	1.001

Parados registrados (31 octubre 2020) [zona/municipio de residencia]

**1.878**

Parados registrados, edad ≤ 24 años	113
Parados registrados, edad 25-44 años	735
Parados registrados, edad ≥ 45 años	1.030
Parados registrados, hombres	711
Parados registrados, mujeres	1.167

Gráfico comparativo Paro registrado en Marzo y Octubre por Rango de Edad y Sexo

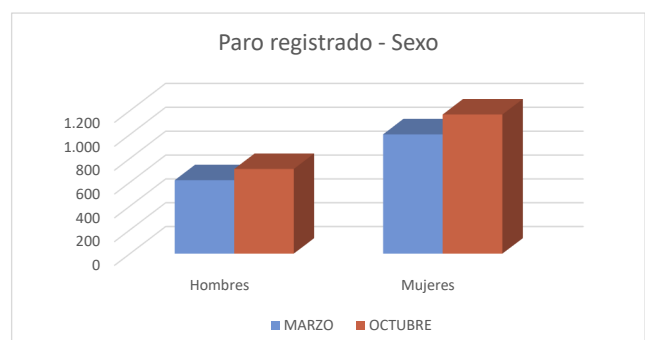
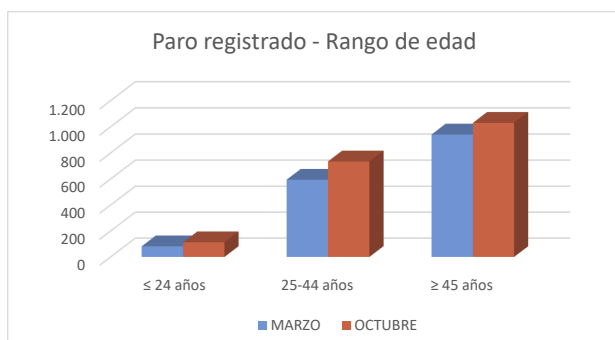

### 1c. Afiliados a la Seguridad Social por municipio de residencia del trabajador

Total Afiliados a la Seguridad Social, por ubicación residencia (1 enero 2020) **20.098**  
 % sobre el total de la Comunidad de Madrid **0,61%**

Afiliados por intervalo de edad (1/1/2020)	N	%
● Afiliados a la Seguridad Social < 30 años	3.115	15,5%
● Afiliados a la Seguridad Social 30-49 años	9.899	49,3%
● Afiliados a la Seguridad Social ≥ 50 años	7.084	35,3%

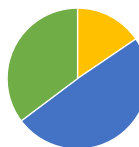

Afiliados por grupo cotización [régimen general] [1/1/2020]	N	%
● Ingenieros/licenciados afiliados a la Seguridad Social	5.269	26,2%
● Ingenieros técnicos, peritos y ayudantes titulados afiliados a la Seguridad Social	2.049	10,2%
● Jefes administrativos y de taller afiliados a la Seguridad Social	1.453	7,2%
● Ayudantes no titulados afiliados a la Seguridad Social	954	4,7%
● Oficiales administrativos afiliados a la Seguridad Social	2.585	12,9%
● Subalternos afiliados a la Seguridad Social	601	3,0%
● Auxiliares administrativos afiliados a la Seguridad Social	2.114	10,5%
● Oficiales de primera y segunda afiliados a la Seguridad Social	878	4,4%
● Oficiales de tercera y especialistas afiliados a la Seguridad Social	584	2,9%
● Peones afiliados a la Seguridad Social	690	3,4%
● Menores de dieciocho años afiliados a la Seguridad Social	1	0,0%
● Afiliados a la Seguridad Social sin grupo de cotización	2.920	14,5%

Afiliados por rama de actividad (municipio de residencia) (1/1/2020)	N	%
● Afiliados Seguridad Social, rama agricultura y ganadería	24	0,1%
● Afiliados Seguridad Social, rama minería, industria y energía	1.188	5,9%
● Afiliados Seguridad Social, rama de construcción	494	2,5%
● Afiliados Seguridad Social, rama de servicios de distribución y hostelería	4.106	20,4%
● Afiliados Seguridad Social, rama de servicios a empresas y financieros	8.331	41,5%
● Afiliados Seguridad Social, rama de otros servicios	5.955	29,6%

## 2. Mercado de trabajo: Tejido productivo de la zona/municipio (UNIDADES PRODUCTIVAS y OCUPADOS de esas Unidades productivas)

### 2a. Nº total de UNIDADES PRODUCTIVAS situadas en la zona/municipio

Unidades productivas [colectivo empresarial] [1 de enero 2020] **5.234**  
 % sobre el total de la Comunidad de Madrid **0,7%**

### 2b. Nº de OCUPADOS en las unidades productivas situadas en la zona/municipio

Nº de ocupados [Colectivo empresarial] [1 de enero 2020] **40.055**  
 % sobre el total de la Comunidad de Madrid **1,2%**

### 2c. Evolución del nº total de UNIDADES PRODUCTIVAS y de OCUPADOS situados en la zona/municipio

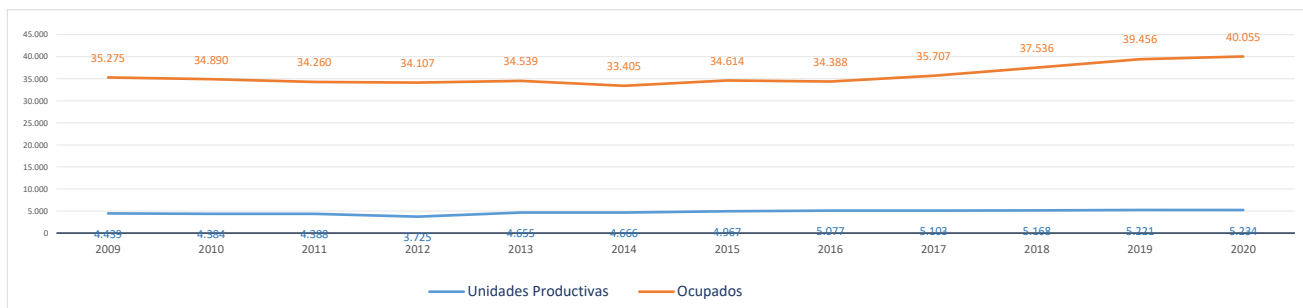

Evolución cronológica de las UNIDADES PRODUCTIVAS en el municipio, la zona y la Región

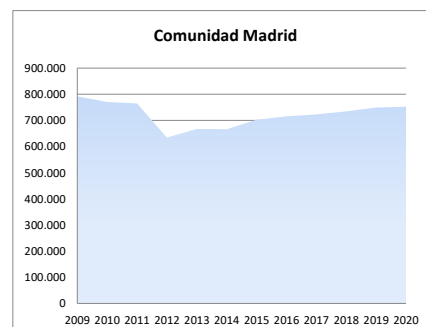
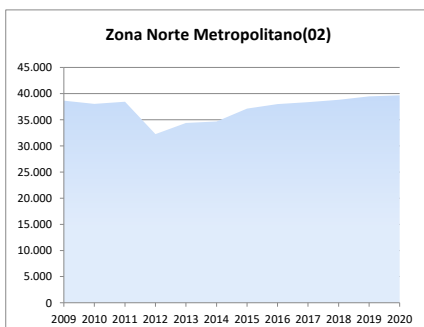
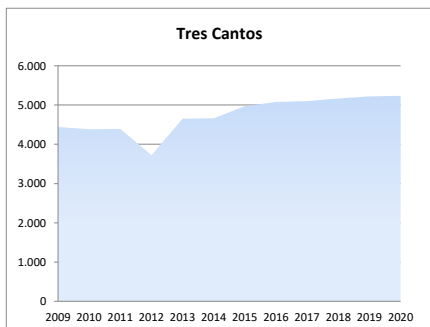

**2d. Análisis por estrato de empleo**

Evolución del nº de **UNIDADES PRODUCTIVAS** situadas en la zona/municipio, según estrato de empleo 2009-2020 [datos a 1 de enero de cada año]

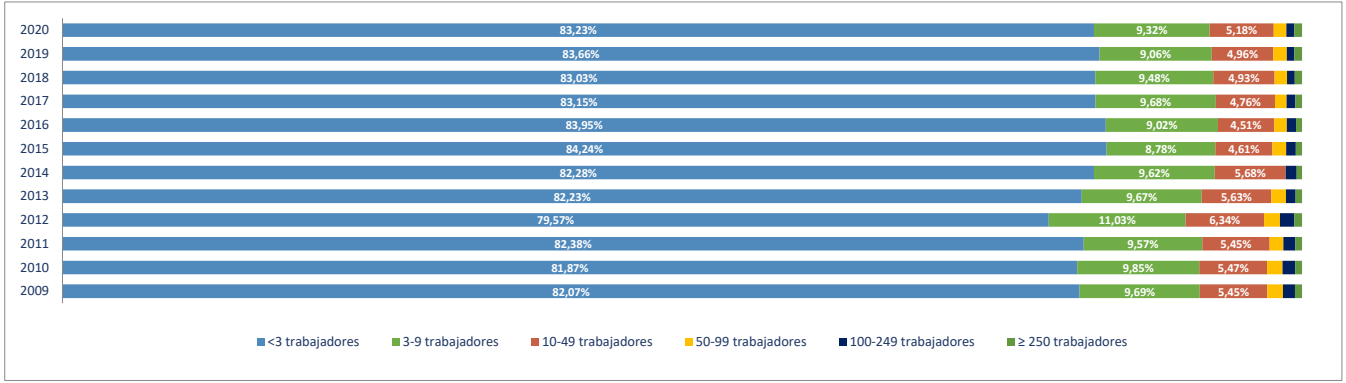

Evolución del nº de **OCUPADOS EN LAS UNIDADES PRODUCTIVAS** situadas en la zona/municipio, según estrato de empleo 2009-2020 [ a 1 de enero de cada año]

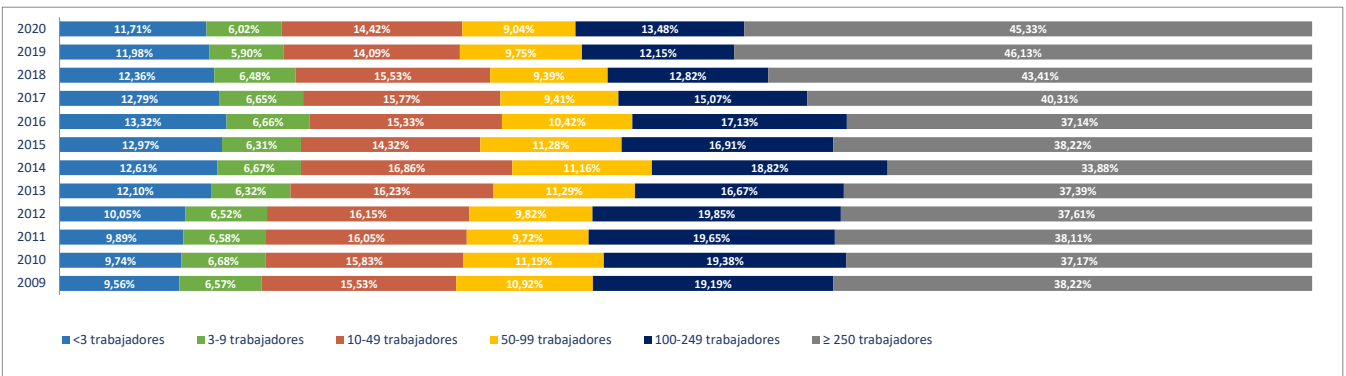

**2e. Unidades productivas y ocupados por rama de actividad**

Total Rama de actividad en 2020 [R-28 Colectivo empresarial]	Unidades product.	%	Ocupados	%
1ª Agricultura, ganadería, caza, selvicultura y pesca	19	0,36%	95	0,24%
2ª Minería, electricidad y agua	7	0,13%	53	0,13%
3ª Industria de la alimentación, bebidas y tabaco	15	0,29%	335	0,84%
4ª Industria textil, de la confección, cuero y calzado	7	0,13%	13	0,03%
5ª Metálicas básicas e intermedias	6	0,11%	9	0,02%
6ª Construcción de maquinaria y equipo mecánico	13	0,25%	62	0,15%
7ª Construcción de maquinaria y equipo eléctrico, electrónico y óptico	18	0,34%	1.515	3,78%
8ª Fabricación de material de transporte	5	0,10%	1.351	3,37%
9ª Industria del papel y artes gráficas	20	0,38%	422	1,05%
10ª Industria química, coquerías y refino de petróleo	15	0,29%	3.068	7,66%
11ª Fabricación de otros productos minerales no metálicos	1	0,02%	1	0,00%
12ª Industria de la madera, el caucho y otras industrias manufactureras	34	0,65%	497	1,24%
13ª Construcción	171	3,27%	1.393	3,48%
14ª Comercio mayorista e intermediarios del comercio (exc. vehículos)	266	5,08%	3.093	7,72%
15ª Comercio minorista y comercio y reparación de vehículos	480	9,17%	1.804	4,50%
16ª Hostelería	302	5,77%	1.386	3,46%
17ª Transporte y almacenamiento	165	3,15%	428	1,07%
18ª Información y comunicaciones	282	5,39%	4.768	11,90%
19ª Actividades Inmobiliarias	96	1,83%	144	0,36%
20ª Actividades profesionales, científicas y técnicas	668	12,76%	5.886	14,69%
21ª Actividades administrativas y servicios auxiliares	249	4,75%	4.555	11,37%
22ª Actividades financieras y de seguros	107	2,04%	2.508	6,26%
23ª Admón pública, defensa, seguridad social y organismos extraterritoriales	7	0,13%	142	0,35%
24ª Educación	312	5,96%	2.179	5,44%
25ª Actividades sanitarias y de servicios sociales	278	5,31%	1.780	4,44%
26ª Actividades artísticas, recreativas y de entretenimiento	137	2,62%	347	0,87%
27ª Reparación y otros servicios personales	190	3,63%	742	1,85%
28ª Actividades asociativas y de los hogares	1.364	26,06%	1.479	3,69%

Porcentaje de Unidades productivas y Ocupados por rama de actividad

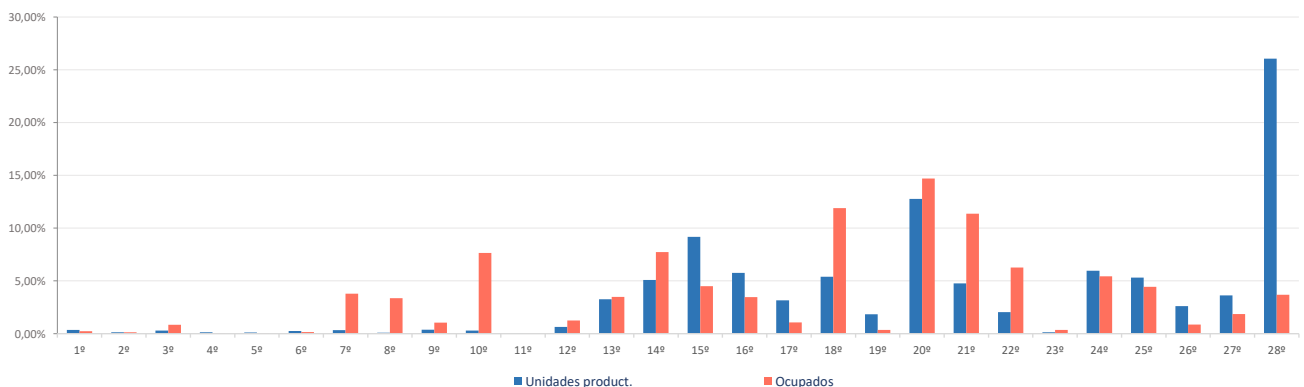

**Ranking 20 actividades económicas con más UNIDADES PRODUCTIVAS** [R-66 Colectivo empresarial] [1 enero 2020]

1º	Actividades de los hogares	1.338
2º	Comercio minorista (excepto vehículos)	406
3º	Educación	312
4º	Servicios de comidas y bebidas	299
5º	Actividades sanitarias y de servicios sociales	278
6º	Comercio mayorista e intermediarios del comercio (exc. vehículos)	266
7º	Otras actividades administrativas	229
8º	Otras actividades profesionales	221
9º	Reparación y otros servicios personales	190
10º	Programación y consultoría informática	166
11º	Servicios, ensayos y análisis técnicos	159
12º	Actividades artísticas, recreativas y de entretenimiento	137
13º	Actividades jurídicas y de contabilidad	119
14º	Publicidad y estudios de mercado	99
15º	Actividades de construcción especializada	96
16º	Actividades Inmobiliarias	96
17º	Construcción general	75
18º	Comercio y reparación de vehículos	74
19º	Transporte terrestre de viajeros	72
20º	Actividades de las sedes centrales y consultoría de gestión empresarial	70

**Comparativa 20 actividades económicas con más UNIDADES PRODUCTIVAS en el municipio, la zona y la Región** [R-66 Colectivo empresarial] [1 enero 2020]

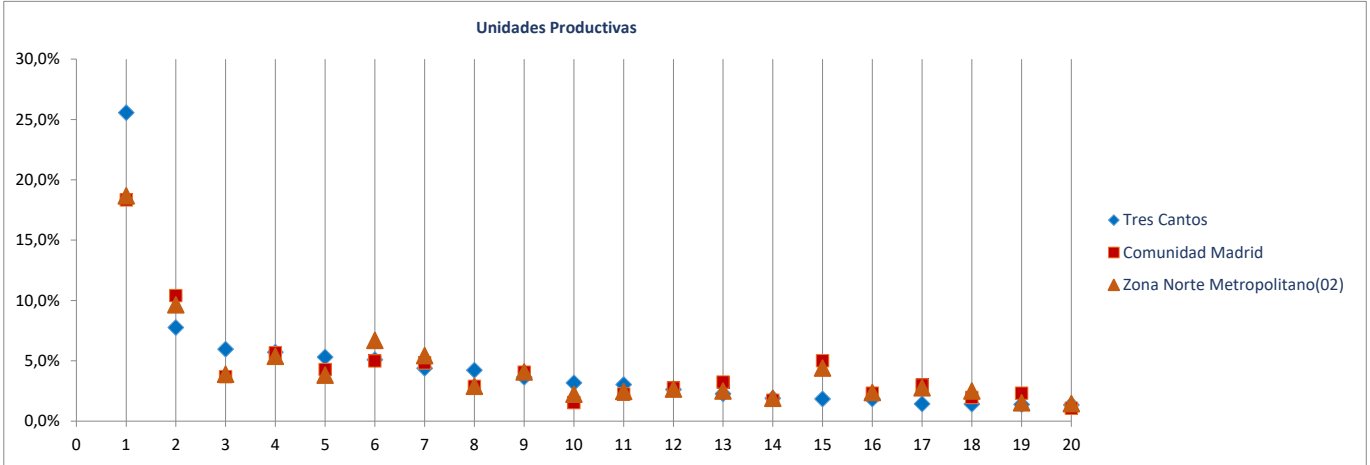

**Ranking 20 actividades económicas con más OCUPADOS** [R-66 Colectivo empresarial] [1 enero 2020]

1º	Otras actividades administrativas	4.471
2º	Comercio mayorista e intermediarios del comercio (exc. vehículos)	3.093
3º	Programación y consultoría informática	2.887
4º	Servicios, ensayos y análisis técnicos	2.875
5º	Fabricación productos farmacéuticos	2.699
6º	Educación	2.179
7º	Seguros, reaseguros y fondos de pensiones	2.174
8º	Actividades sanitarias y de servicios sociales	1.780
9º	Actividades de los hogares	1.398
10º	Servicios de comidas y bebidas	1.359
11º	Otro material de transporte	1.351
12º	Comercio minorista (excepto vehículos)	1.310
13º	Actividades de las sedes centrales y consultoría de gestión empresarial	1.230
14º	Actividades de construcción especializada	1.215
15º	Otras actividades profesionales	1.157
16º	Actividades de cine, video, TV, radio, grabación y edición de sonido	1.094
17º	Fabricación de material y equipo eléctrico	833
18º	Reparación y otros servicios personales	742
19º	Comercio y reparación de vehículos	494
20º	Artes gráficas	422

**Comparativa 20 actividades económicas con más OCUPADOS en el municipio, la zona y la Región** [R66 - Colectivo empresarial] [1 enero 2020]

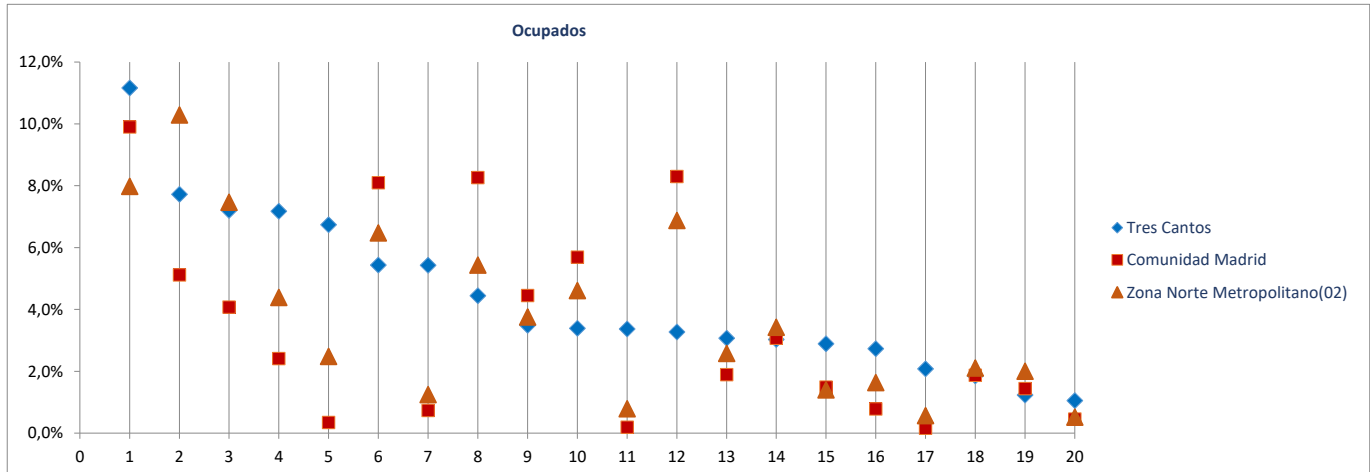

---

## Fichas Radiografía de las zonas NUTS4 madrileñas

---

### Comunidad de Madrid

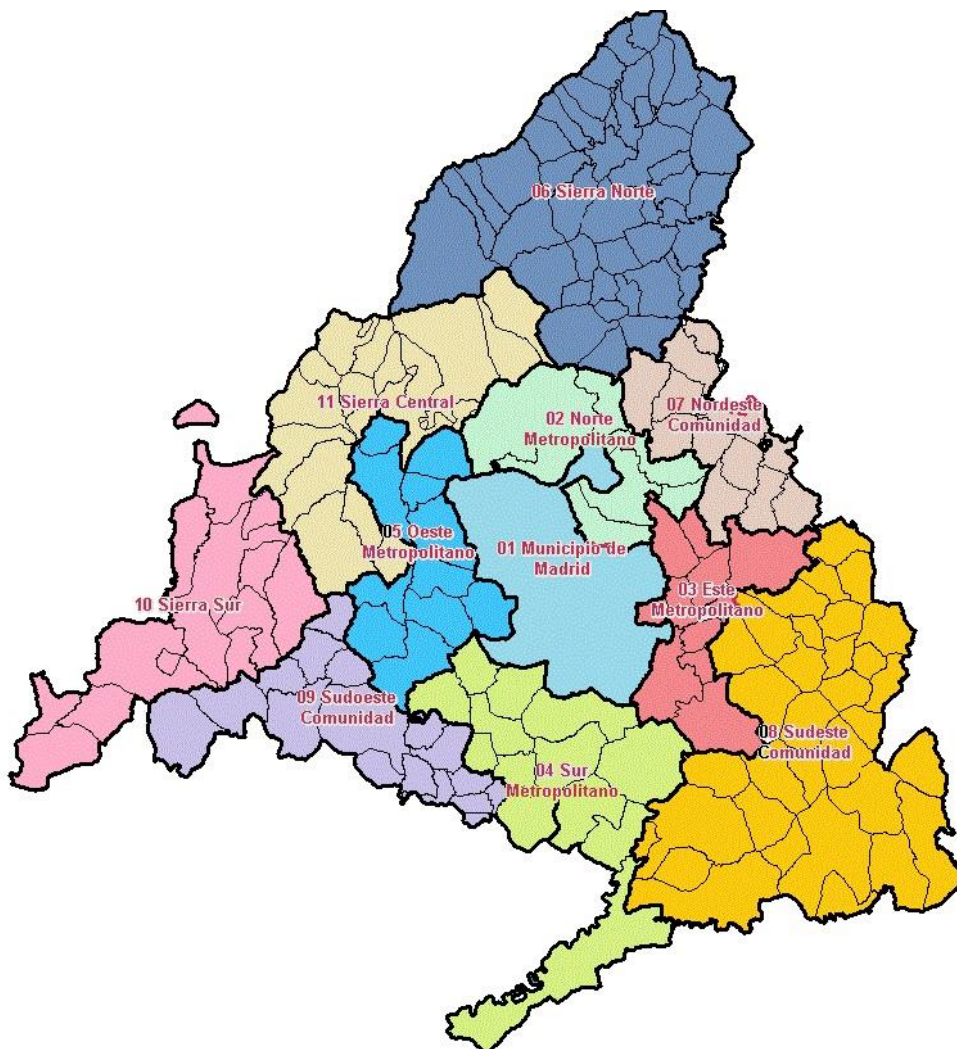

Radiografía de las zonas NUTS4 madrileñas

**BLOQUE 1. Datos geográficos y demográficos**

Comunidad de Madrid  
TODA LA COMUNIDAD DE MADRID

# Comunidad de Madrid



Superficie (Km <sup>2</sup> )	8.038,7
Densidad de población (1 enero 2019) [habitantes/km2]	830

Evolución 2007-2019 de la población empadronada [personas] [datos a 1 de enero de cada año]

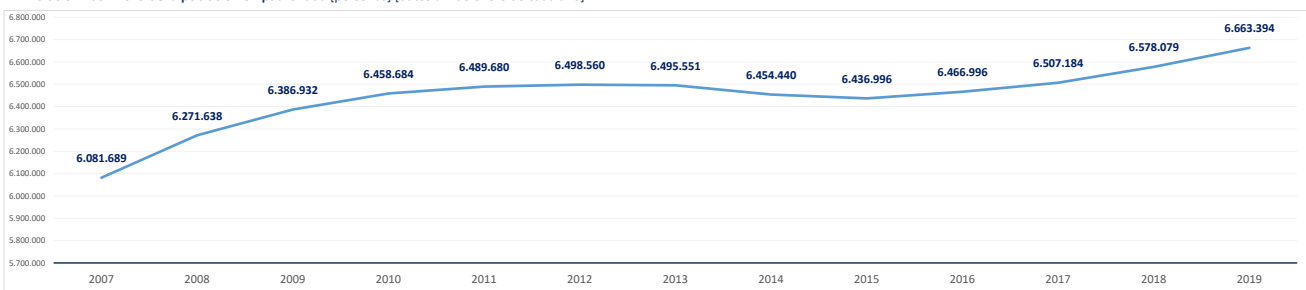

Población empadronada (1 enero 2019) [personas]	6.663.394
Edad media de la población (2019) [años]	41,8

Población 16-30 años (1 enero 2019) [personas]	1.057.144
[% respecto del total de la población]	15,9%
Población extranjera (1 enero 2019) [personas]	881.819
[% respecto del total de la población]	11,6%

Grado de juventud de la población (población ≤ 15 años) (1 enero 2019) [%]	15,3%	Nut: 15,3%	CM: 15,3%
Grado de envejecimiento de la población (población ≥ 65 años) (1 enero 2019) [%]	17,7%	Nut: 17,7%	CM: 17,7%
Proporción de dependencia (1 enero 2019) [ratio:(poblac ≤15 años+≥65 años)/(poblac 16-64 años)]	0,49	Nut: 0,49	CM: 0,49
Proporción de reemplazamiento (1 enero 2019) [ratio: (población 16-40 años) / (población 41-65 años)]	0,81	Nut: 0,81	CM: 0,81

Crecimiento de la población empadronada [%] [enero 2018-enero 2019]	1,3%
Crecimiento vegetativo (2018) [número] [nacimientos - defunciones] [enero 2018-enero 2019]	10.955
Emigraciones al resto de Comunidades Autónomas (2019) [número de bajas en el Padrón en la CM]	95.474
Saldo migratorio (2019) [número: inmigración - emigración.]	105.252

Evolución 2007-2019 de la edad media de la población [años] [datos a 1 de enero de cada año]

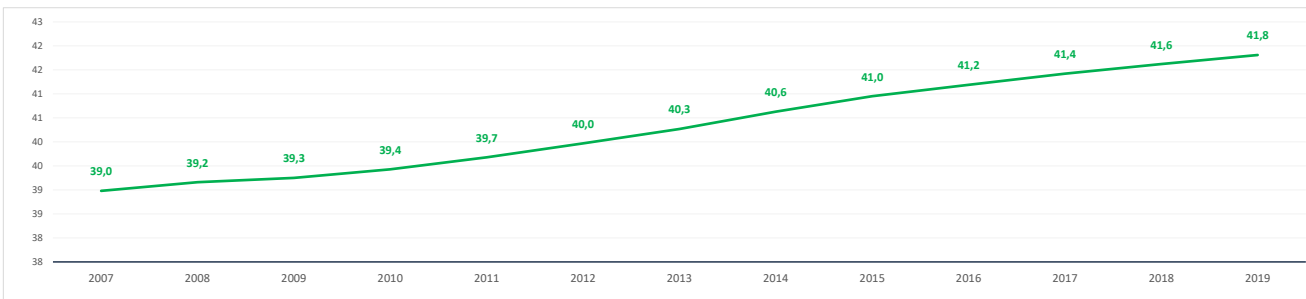

Evolución 2009-2019 de la población ≤ 15 años y ≥ 65 años [%] [datos a 1 de enero de cada año]

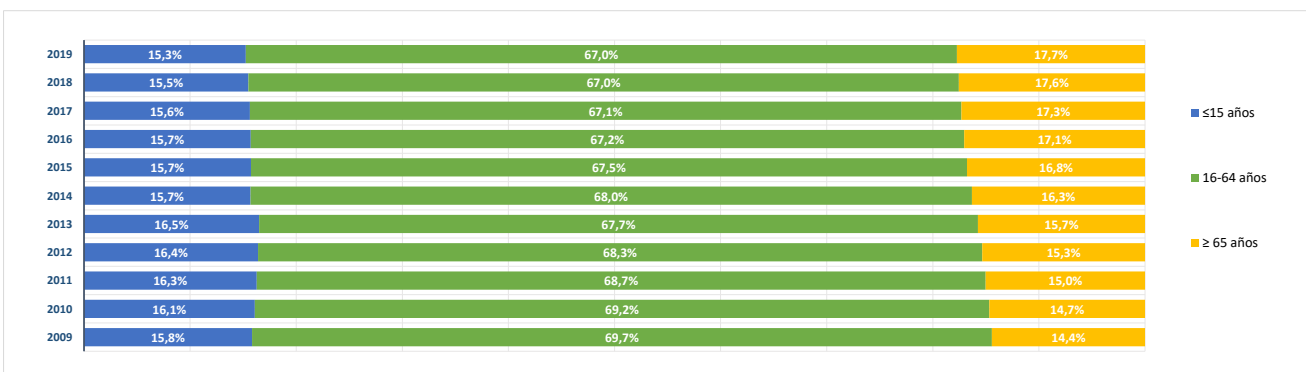

**BLOQUE 2. Mercado de trabajo y tejido productivo**  
 Comunidad de Madrid  
 TODA LA COMUNIDAD DE MADRID



# Comunidad de Madrid

## 1. Mercado de trabajo: datos sobre trabajadores RESIDENTES en la zona/municipio

### 1a. Población de 16 a 64 años

Población de 16-64 años [potencialmente activa] [Padrón municipal] [1 de enero 2019] **4.397.071**  
 % sobre el total de la Comunidad de Madrid **100,0%**

Evolución de la población de 16-64 años [en la zona o municipio de residencia]

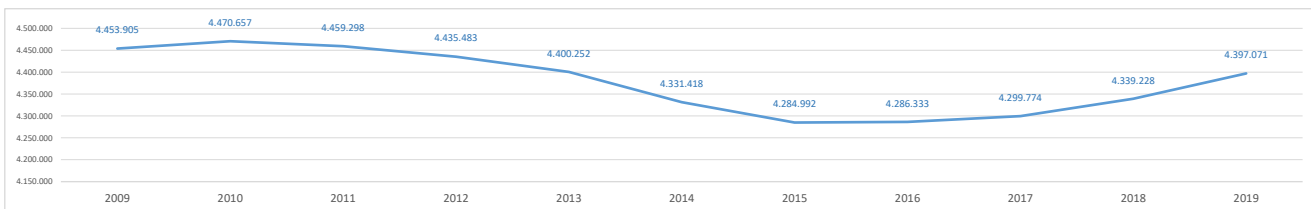

### 1b. Paro registrado

Evolución del número de parados registrados (en la zona o municipio de residencia)

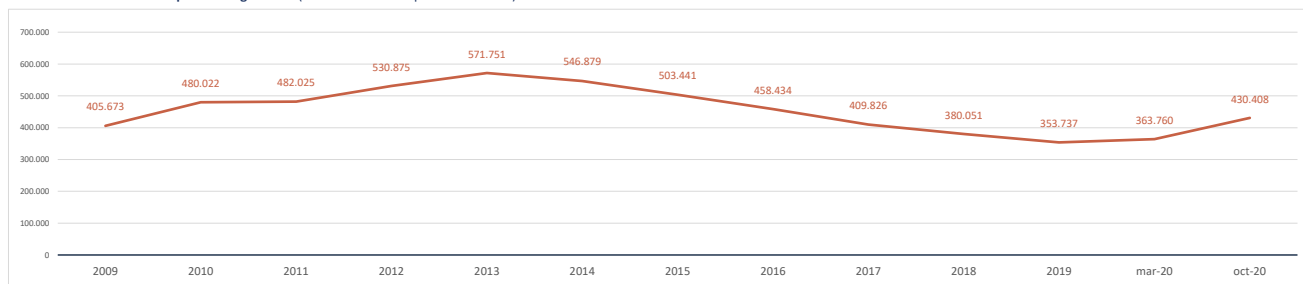

Impacto de la pandemia COVID-19 sobre el paro registrado (periodo marzo-octubre 2020)

Parados registrados (31 marzo 2020) [zona/municipio de residencia] **363.760**

Parados registrados, edad ≤ 24 años	28.166
Parados registrados, edad 25-44 años	148.404
Parados registrados, edad ≥ 45 años	187.190

Parados registrados, hombres	155.035
Parados registrados, mujeres	208.725

Parados registrados (31 octubre 2020) [zona/municipio de residencia] **430.408**

Parados registrados, edad ≤ 24 años	38.368
Parados registrados, edad 25-44 años	179.448
Parados registrados, edad ≥ 45 años	212.592

Parados registrados, hombres	181.917
Parados registrados, mujeres	248.491

Gráfico comparativo Paro registrado en Marzo y Octubre por Rango de Edad y Sexo

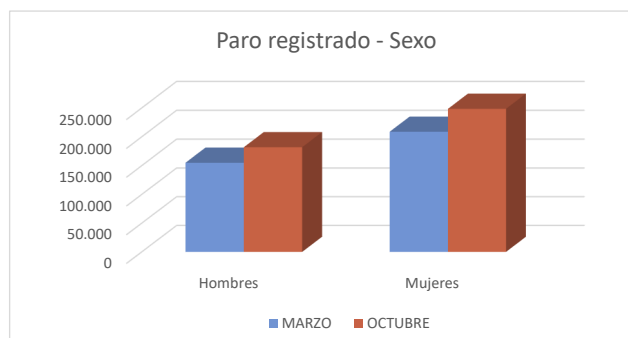
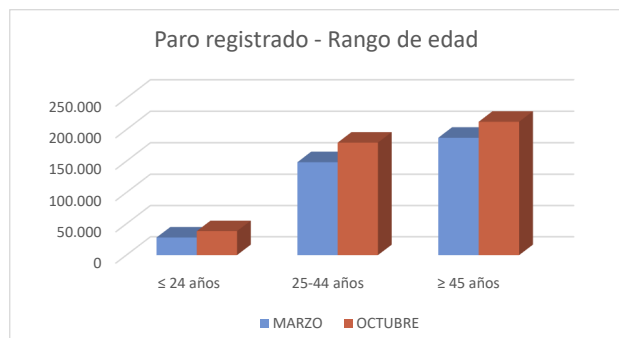



### 1c. Afiliados a la Seguridad Social por municipio de residencia del trabajador

**Total Afiliados a la Seguridad Social**, por ubicación **residencia** (1 enero 2020) **3.311.760**  
 % sobre el total de la Comunidad de Madrid **100,00%**

Afiliados por intervalo de edad (1/1/2020)	N	%
● Afiliados a la Seguridad Social < 30 años	543.812	16,4%
● Afiliados a la Seguridad Social 30-49 años	1.803.014	54,4%
● Afiliados a la Seguridad Social ≥ 50 años	964.934	29,1%

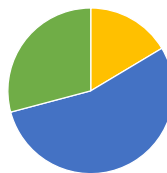

Afiliados por grupo cotización [régimen general] [1/1/2020]	N	%
● Ingenieros/licenciados afiliados a la Seguridad Social	472.750	14,3%
● Ingenieros técnicos, peritos y ayudantes titulados afiliados a la Seguridad Social	223.224	6,7%
● Jefes administrativos y de taller afiliados a la Seguridad Social	187.926	5,7%
● Ayudantes no titulados afiliados a la Seguridad Social	151.194	4,6%
● Oficiales administrativos afiliados a la Seguridad Social	378.946	11,4%
● Subalternos afiliados a la Seguridad Social	169.113	5,1%
● Auxiliares administrativos afiliados a la Seguridad Social	391.923	11,8%
● Oficiales de primera y segunda afiliados a la Seguridad Social	333.394	10,1%
● Oficiales de tercera y especialistas afiliados a la Seguridad Social	191.766	5,8%
● Peones afiliados a la Seguridad Social	264.370	8,0%
● Menores de dieciocho años afiliados a la Seguridad Social	378	0,0%
● Afiliados a la Seguridad Social sin grupo de cotización	546.701	16,5%

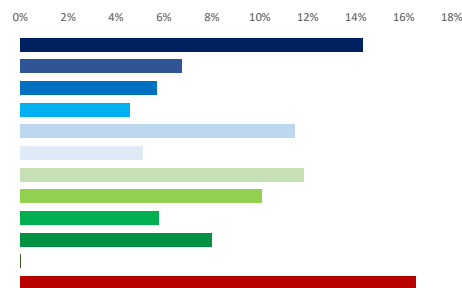

Afiliados por rama de actividad (municipio de residencia) (1/1/2020)	N	%
● Afiliados Seguridad Social, rama agricultura y ganadería	7.179	0,2%
● Afiliados Seguridad Social, rama minería, industria y energía	210.550	6,4%
● Afiliados Seguridad Social, rama de construcción	181.969	5,5%
● Afiliados Seguridad Social, rama de servicios de distribución y hostelería	921.696	27,8%
● Afiliados Seguridad Social, rama de servicios a empresas y financieros	1.038.767	31,4%
● Afiliados Seguridad Social, rama de otros servicios	951.599	28,7%

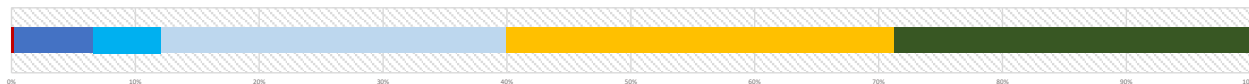

## 2. Mercado de trabajo: Tejido productivo de la zona/municipio (UNIDADES PRODUCTIVAS y OCUPADOS de esas Unidades productivas)

### 2a. Nº total de UNIDADES PRODUCTIVAS situadas en la zona/municipio

**Unidades productivas** [colectivo empresarial] [1 de enero 2020] **752.217**  
 % sobre el total de la Comunidad de Madrid **100,0%**

### 2b. Nº de OCUPADOS en las unidades productivas situadas en la zona/municipio

**Nº de ocupados** [Colectivo empresarial] [1 de enero 2020] **3.417.949**  
 % sobre el total de la Comunidad de Madrid **100,0%**

### 2c. Evolución del nº total de UNIDADES PRODUCTIVAS y de OCUPADOS situados en la zona/municipio

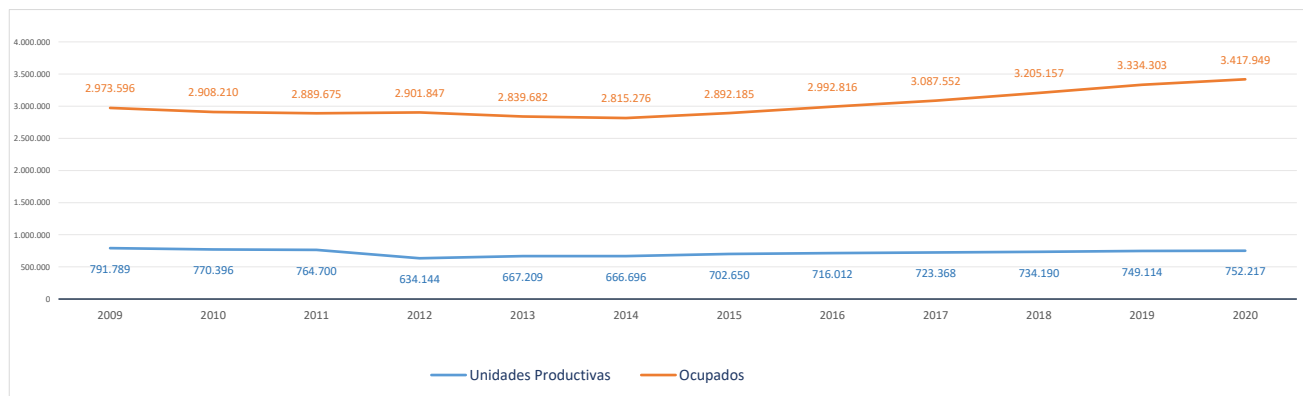

### 2d. Análisis por estrato de empleo

Evolución del nº de UNIDADES PRODUCTIVAS situadas en la zona/municipio, según estrato de empleo 2009-2020 [datos a 1 de enero de cada año]

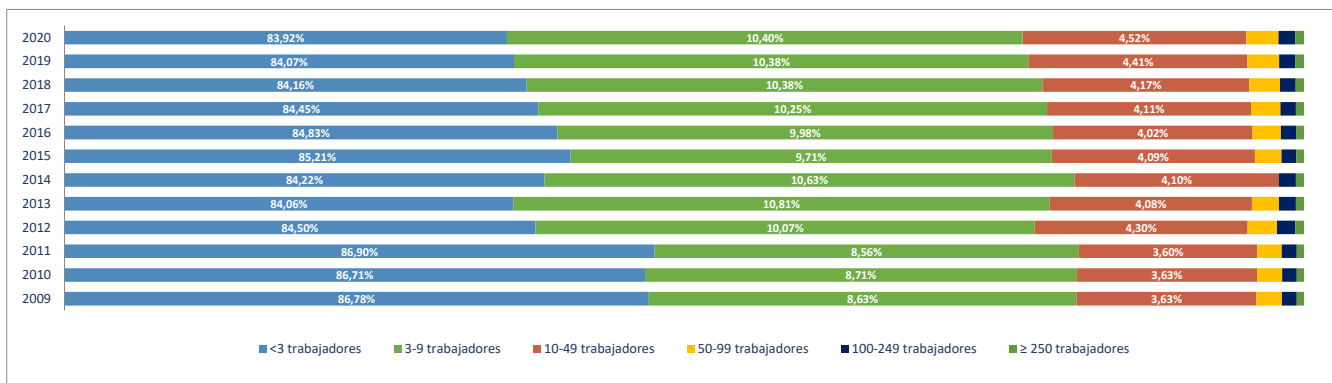

Evolución del nº de OCUPADOS EN LAS UNIDADES PRODUCTIVAS situadas en la zona/municipio, según estrato de empleo 2009-2020 [a 1 de enero de cada año]

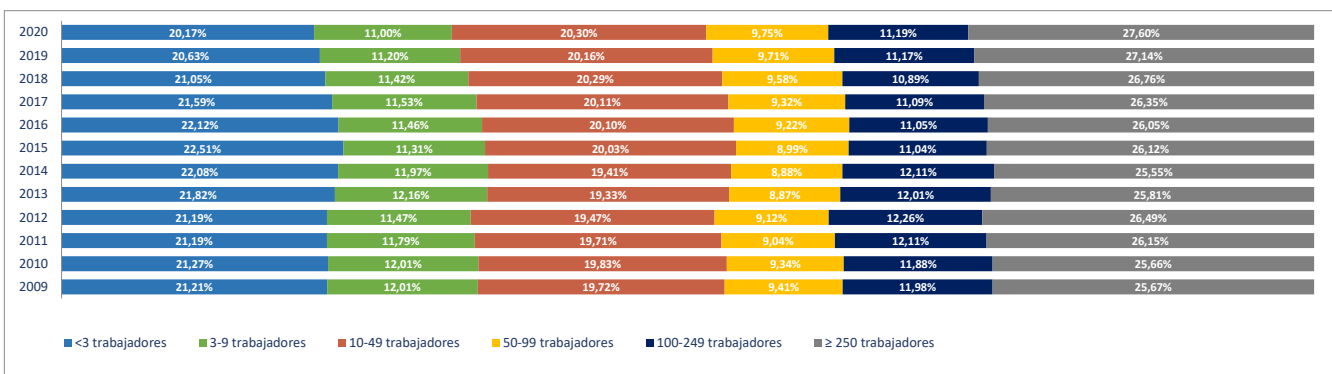

### 2e. Unidades productivas y ocupados por rama de actividad

Total Rama de actividad en 2020 [R-28 Colectivo empresarial]		Unidades product.		Ocupados	
			%		%
1º	Agricultura, ganadería, caza, selvicultura y pesca	4.798	0,64%	7.529	0,22%
2º	Minería, electricidad y agua	1.437	0,19%	24.292	0,71%
3º	Industria de la alimentación, bebidas y tabaco	2.713	0,36%	21.851	0,64%
4º	Industria textil, de la confección, cuero y calzado	2.744	0,36%	7.486	0,22%
5º	Metálicas básicas e intermedias	5.160	0,69%	22.438	0,66%
6º	Construcción de maquinaria y equipo mecánico	1.150	0,15%	10.279	0,30%
7º	Construcción de maquinaria y equipo eléctrico, electrónico y óptico	1.058	0,14%	13.943	0,41%
8º	Fabricación de material de transporte	412	0,05%	15.440	0,45%
9º	Industria del papel y artes gráficas	4.214	0,56%	20.594	0,60%
10º	Industria química, coquerías y refino de petróleo	774	0,10%	19.798	0,58%
11º	Fabricación de otros productos minerales no metálicos	747	0,10%	5.507	0,16%
12º	Industria de la madera, el caucho y otras industrias manufactureras	7.369	0,98%	44.464	1,30%
13º	Construcción	60.046	7,98%	181.282	5,30%
14º	Comercio mayorista e intermediarios del comercio (exc. vehículos)	37.426	4,98%	174.847	5,12%
15º	Comercio minorista y comercio y reparación de vehículos	93.030	12,37%	332.987	9,74%
16º	Hostelería	45.122	6,00%	218.329	6,39%
17º	Transporte y almacenamiento	43.373	5,77%	178.709	5,23%
18º	Información y comunicaciones	22.455	2,99%	222.864	6,52%
19º	Actividades Inmobiliarias	17.427	2,32%	46.694	1,37%
20º	Actividades profesionales, científicas y técnicas	84.104	11,18%	324.402	9,49%
21º	Actividades administrativas y servicios auxiliares	42.230	5,61%	356.173	10,42%
22º	Actividades financieras y de seguros	17.938	2,38%	116.384	3,41%
23º	Admón pública, defensa, seguridad social y organismos extraterritoriales	1.072	0,14%	166.967	4,89%
24º	Educación	27.727	3,69%	276.816	8,10%
25º	Actividades sanitarias y de servicios sociales	32.167	4,28%	282.510	8,27%
26º	Actividades artísticas, recreativas y de entretenimiento	20.711	2,75%	81.008	2,37%
27º	Reparación y otros servicios personales	30.567	4,06%	63.906	1,87%
28º	Actividades asociativas y de los hogares	144.246	19,18%	180.450	5,28%

Porcentaje de Unidades productivas y Ocupados por rama de actividad

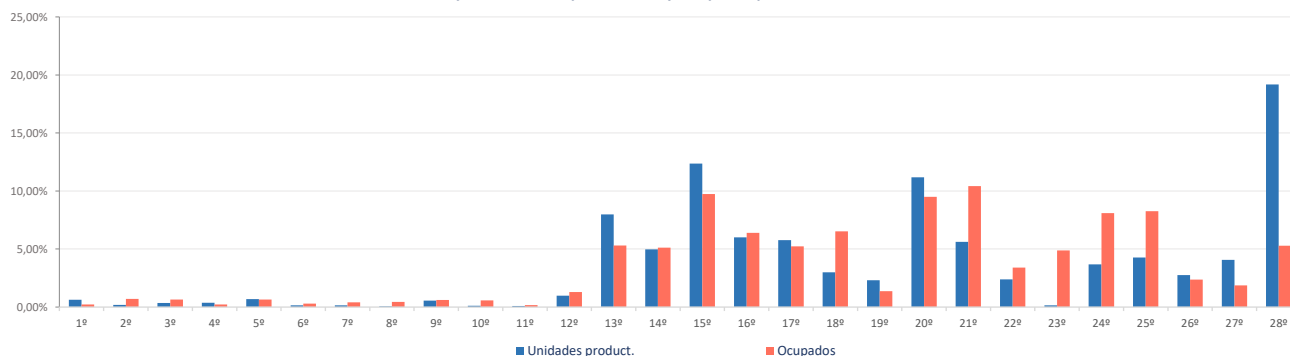

**Ranking 20 actividades económicas con más UNIDADES PRODUCTIVAS** [R-66 Colectivo empresarial] [1 enero 2020]

1º	Actividades de los hogares	137.923
2º	Comercio minorista (excepto vehículos)	78.311
3º	Servicios de comidas y bebidas	42.540
4º	Actividades de construcción especializada	37.584
5º	Comercio mayorista e intermediarios del comercio (exc. vehículos)	37.426
6º	Otras actividades administrativas	36.339
7º	Actividades sanitarias y de servicios sociales	32.167
8º	Reparación y otros servicios personales	30.567
9º	Educación	27.727
10º	Actividades jurídicas y de contabilidad	24.453
11º	Construcción general	22.462
12º	Otras actividades profesionales	21.663
13º	Actividades artísticas, recreativas y de entretenimiento	20.711
14º	Actividades Inmobiliarias	17.427
15º	Transporte terrestre de viajeros	17.377
16º	Servicios, ensayos y análisis técnicos	16.937
17º	Transporte terrestre de mercancías y por tubería	16.431
18º	Comercio y reparación de vehículos	14.719
19º	Publicidad y estudios de mercado	12.985
20º	Actividades auxiliares a los servicios financieros y a los seguros	12.465

**Ranking 20 actividades económicas con más OCUPADOS** [R-66 Colectivo empresarial] [1 enero 2020]

1º	Otras actividades administrativas	338.539
2º	Comercio minorista (excepto vehículos)	283.794
3º	Actividades sanitarias y de servicios sociales	282.510
4º	Educación	276.816
5º	Servicios de comidas y bebidas	194.676
6º	Comercio mayorista e intermediarios del comercio (exc. vehículos)	174.847
7º	Admón pública, defensa, seguridad social y organismos extraterritoriales	166.967
8º	Actividades de los hogares	152.261
9º	Programación y consultoría informática	139.415
10º	Actividades de construcción especializada	104.955
11º	Servicios, ensayos y análisis técnicos	82.380
12º	Actividades artísticas, recreativas y de entretenimiento	81.008
13º	Construcción general	76.327
14º	Actividades jurídicas y de contabilidad	72.336
15º	Actividades de las sedes centrales y consultoría de gestión empresarial	64.805
16º	Reparación y otros servicios personales	63.906
17º	Intermediación financiera excepto seguros y fondos de pensiones	56.508
18º	Publicidad y estudios de mercado	53.825
19º	Transporte terrestre de viajeros	53.209
20º	Otras actividades profesionales	51.056

El Proyecto Monitor de Empleo se plantea como una investigación rigurosa, sistemática y global del mercado de trabajo de la Comunidad de Madrid. La utilización de técnicas, tanto cualitativas como cuantitativas, y el análisis de diversas fuentes secundarias y primarias que informan el mercado laboral de la Región, permitirán mejorar la toma de decisiones de políticas activas, adaptándolas a las necesidades reales del mercado laboral.

El presente documento está compuesto por fichas que muestran, para los 179 municipios de la Comunidad de Madrid y para sus 11 zonas NUTS4, las características demográficas, productivas y de mercado de trabajo, de cada uno de ellos. La información ofrece una lectura integrada de los rasgos socio-económicos que definen un territorio determinado. Su presentación mediante gráficos y datos comparativos ayuda a dimensionar la posición de cada localidad con relación a su zona y al conjunto de la Región.

