



**Fichas estadísticas sobre
demografía y mercado de trabajo
en los municipios y zonas NUTS4
de la Comunidad de Madrid 2020**



**Zona Este
Metropolitano (03)**



**Comunidad
de Madrid**

CONSEJERÍA DE ECONOMÍA, EMPLEO Y COMPETITIVIDAD

Consejero de Economía, Empleo y Competitividad

Manuel Giménez Rasero

Viceconsejera de Empleo

Eva María Blázquez Agudo

Director General del Servicio Público de Empleo

Ignacio Niño Pérez

COORDINACIÓN:

**Subdirector General de Análisis, Planificación
y Evaluación**

David Íñigo Bellido Trullenque

ELABORACIÓN

Área de Estudios y Planificación

**Fichas estadísticas sobre demografía y mercado de trabajo en los municipios y zonas
NUTS4 de la Comunidad de Madrid 2020. Zona Este Metropolitano (03)**

Consejería de Economía, Empleo y Competitividad

© Comunidad de Madrid, 2020

Edita

Dirección General del Servicio Público de Empleo

Vía Lusitana, 21. 28025 Madrid. Tel.: 91 580 54 00

Edición: 12/2020

Soporte y formato de edición: publicación en línea en formato pdf

Publicado en España - Published in Spain



**Biblioteca
virtual**

Esta versión forma parte de la
Biblioteca Virtual de la
Comunidad de Madrid y las
condiciones de su distribución
y difusión se encuentran
amparadas por el marco
legal de la misma.



comunidad.madrid/publicamadrid

ÍNDICE

Presentación.....	4
Objetivo	
Nota Metodológica	
Estructura de las Fichas	
Fichas estadísticas sobre demografía y mercado de trabajo en los municipios y zonas NUTS4.....	9
Zona Este Metropolitano (03)	10
Ajalvir	15
Alcalá de Henares.....	20
Arganda del Rey.....	25
Coslada.....	30
Mejorada del Campo.....	35
Paracuellos de Jarama.....	40
Rivas-Vaciamadrid	45
San Fernando de Henares.....	50
Torrejón de Ardoz	55
Velilla de San Antonio	60
Comunidad de Madrid.....	65



FICHAS DEMOGRAFÍA Y MERCADO DE TRABAJO POR MUNICIPIOS/ZONAS COMUNIDAD DE MADRID

ACTUALIZACIÓN DE LAS FICHAS ELABORADAS EN 2015, BAJO EL
PROYECTO *TIPIFICACIÓN SOCIOECONÓMICA Y LABORAL DE LA C.M.*

OBJETIVO FICHAS

Reunir y presentar mediante gráficos los datos disponibles más relevantes sobre situación y evolución del mercado de trabajo y el tejido productivo de la Región, de las 11 zonas NUTS4 y de los 179 municipios que hay en la Comunidad de Madrid.

Esta información se complementa con datos geográficos y demográficos.

VARIABLES

En cada ficha se incluyen las siguientes variables:

Datos geográficos y demográficos

1. Superficie
2. Densidad de población
3. Población empadronada por años
4. Población por edad
5. Población extranjera
6. Nacimientos y defunciones

Mercado de trabajo y tejido productivo

1. Datos sobre trabajadores RESIDENTES
 - 1a. Población activa
 - 1b. Paro registrado por años
 - Por edad
 - Impacto COVID
 - 1c. Afiliados a la Seguridad Social por municipio/zona de residencia del trabajador
 - Por edad
 - Por grupos cotización
 - Por ramas actividad
2. Tejido productivo de la zona/municipio (UNIDADES PRODUCTIVAS y OCUPADOS de esas Unidades productivas)
 - 2a. Unidades productivas radicadas en el municipio/zona
 - 2b. Ocupados en esas unidades productivas
 - a. Por estrato empleo
 - b. Por rama de actividad

NOTA METODOLÓGICA

FUENTES DE INFORMACIÓN

La información utilizada procede fundamentalmente del *Instituto de Estadística de la Comunidad de Madrid*, en concreto del **Banco de datos municipal y zonal Almudena**, aunque en ocasiones se ha utilizado directamente la fuente de origen (*Colectivo empresarial, por ejemplo*). También se han tomado datos publicados por el *Instituto Nacional de Estadística*.

TRATAMIENTO DE LOS DATOS

Para la explotación de algunas variables se ha recurrido al **Sistema de Tabulación On-Line SITO**. En otros casos, se ha efectuado un tratamiento *ad hoc* de la información, a partir de la fuente primaria.

ESTRUCTURA DE LAS FICHAS

DOS BLOQUES DE DATOS

Cada ficha está organizada en dos bloques temáticos que, a su vez, agrupan distintos apartados.

El **primer bloque (I)** muestra algunos **datos geográficos y demográficos** de interés. Su finalidad es la de situar la zona o localidad, tanto desde el punto de vista territorial como respecto a aquellas variables relacionadas con su población.

El **segundo bloque (II)** contiene información sobre **el mercado de trabajo y el tejido productivo** de la zona/municipio/CM.

Aporta datos relacionados con la población potencialmente activa, el paro registrado, los afiliados a la Seguridad Social que residen allí y los ocupados que trabajan en las unidades productivas radicadas en la zona/ municipio/CM. Ofrece por lo tanto una doble visión de la población trabajadora: la que *vive* en ese territorio, por un lado, y la que *trabaja* allí, por otro.

COMUNIDAD DE MADRID

FICHAS DATOS DEMOGRÁFICOS Y DE MERCADO DE TRABAJO MUNICIPIOS Y ZONAS NUTS4

DATOS GEOGRÁFICOS Y DEMOGRÁFICOS

EJEMPLO

Las siguientes imágenes muestran la evolución de la población empadronada para dos municipios grandes de una misma zona NUTS4 que, además son colindantes.

Como se puede observar, uno de ellos sufre una progresiva pérdida de población desde 2013 hasta 2018. El otro registra, sin embargo, un crecimiento constante.

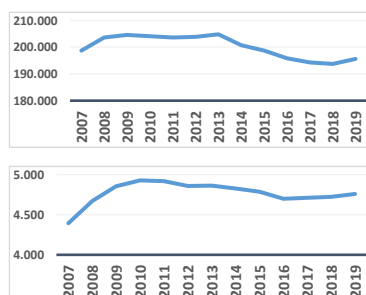

En los gráficos que se presentan a la derecha se refleja la distribución de la población por tramos de edad, en dos municipios, de la misma zona y muy próximos entre sí.

La primera imagen pertenece a una localidad que se ha desarrollado en los últimos veinte años, mientras que la segunda refleja la población por estratos de edad de una ciudad de la corona metropolitana cuyo fuerte crecimiento se produjo en el último cuarto del siglo XX.

La ficha de cada municipio/zona aporta la siguiente información:

- 1) Identificación de las **localidades** que se integran en la misma Zona NUTS4 a la que pertenece el municipio.
- 2) **Superficie** y **densidad** de población.
- 3) Datos 2019 sobre la **población del municipio**: desde la evolución a lo largo de los últimos 10 años, hasta el crecimiento vegetativo.
- 4) Información sobre **movimiento de la población**: saldo migratorio y emigraciones al resto de Comunidades Autónomas.
- 5) Información sobre el **grado de juventud y envejecimiento** de la zona/municipio/CM, con datos sobre proporción de **dependencia y reemplazamiento**.
- 6) Se muestra, así mismo, la **evolución de la edad** media de dicha población y la evolución por tramos de edad de los residentes.

La presentación de esta información, igualmente descrita para todos los territorios que componen la CM y para la Región en su conjunto, permite comparar zonas y localidades. Así, es posible observar cómo evoluciona, por ejemplo, la población en edad de trabajar residente en municipios colindantes o de las mismas características, en una localidad con relación a la zona de la que forma parte, o bien en una determinada zona/municipio respecto al conjunto de la Comunidad de Madrid.

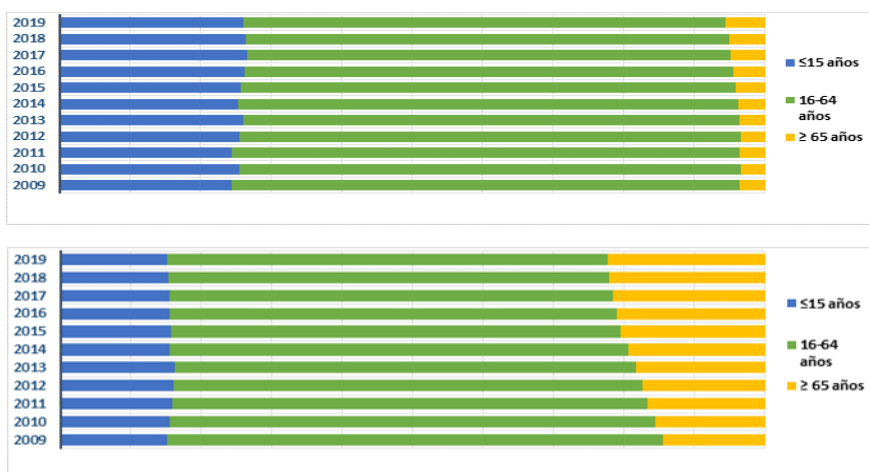



FICHAS DATOS DEMOGRÁFICOS Y DE MERCADO DE TRABAJO MUNICIPIOS Y ZONAS NUTS4

DATOS SOBRE EL MERCADO DE TRABAJO Y EL TEJIDO PRODUCTIVO



La ficha informa en este segundo bloque sobre dos grandes apartados:

1. Los **TRABAJADORES RESIDENTES** en ese territorio. Se refleja cómo ha evolucionado a lo largo de los años (desde 2009) la **población potencialmente activa** y la **desempleada**.

Para esta última variable se ha tenido en especial consideración la situación de pandemia provocada por el COVID-19, Por ello se ha hecho foco sobre las diferencias experimentadas en el número de **parados registrados entre marzo y octubre de 2020**.

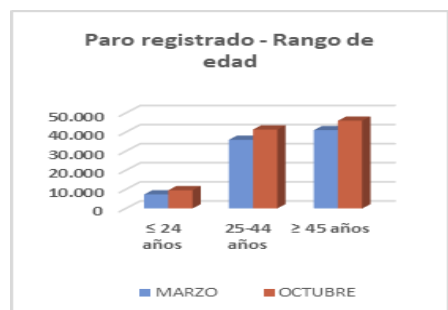

Se incorpora, además, información sobre **afiliación a la Seguridad Social de los trabajadores que residen en esa zona/ municipio**. En concreto, se calcula el peso que suponen respecto al total de la Región y se muestra su distribución atendiendo a la edad, a los 9 grupos de cotización y a las grandes ramas de actividad. Así, podemos observar, por ejemplo, las grandes diferencias existentes entre localidades.

Afiliados por grupo cotización [régimen general] [1/1/2020]

- Ingenieros/licenciados afiliados a la Seguridad Social
- Ingenieros técnicos, peritos y ayudantes titulados afiliados a la Seguridad Social
- Jefes administrativos y de taller afiliados a la Seguridad Social
- Ayudantes no titulados afiliados a la Seguridad Social
- Oficiales administrativos afiliados a la Seguridad Social
- Subalternos afiliados a la Seguridad Social
- Auxiliares administrativos afiliados a la Seguridad Social
- Oficiales de primera y segunda afiliados a la Seguridad Social
- Oficiales de tercera y especialistas afiliados a la Seguridad Social
- Peones afiliados a la Seguridad Social
- Menores de dieciocho años afiliados a la Seguridad Social
- Afiliados a la Seguridad Social sin grupo de cotización

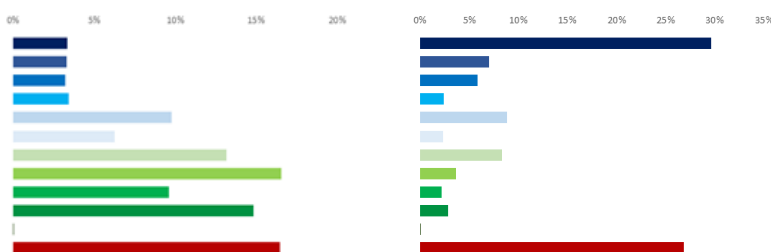

2. El **TEJIDO PRODUCTIVO** de la zona/municipio/CM. Se recogen los datos de **Unidades productivas radicadas en la localidad/zona/CM** y los **trabajadores que prestan su servicio en ellas**, con independencia de donde vivan.





FICHAS DATOS DEMOGRÁFICOS Y DE MERCADO DE TRABAJO MUNICIPIOS Y ZONAS NUTS4

El análisis longitudinal del nº de unidades productivas y de ocupados en las mismas da pistas sobre la evolución del tamaño de las empresas. Si bien, esta variable se aborda con mayor profundidad a través de los gráficos que muestran el nº de unidades productivas y de ocupados por estratos de empleo. A este respecto, es interesante observar (ver ejemplo) cómo la distribución de los ocupados por tamaño de empresa cambia entre dos zonas de la Región.

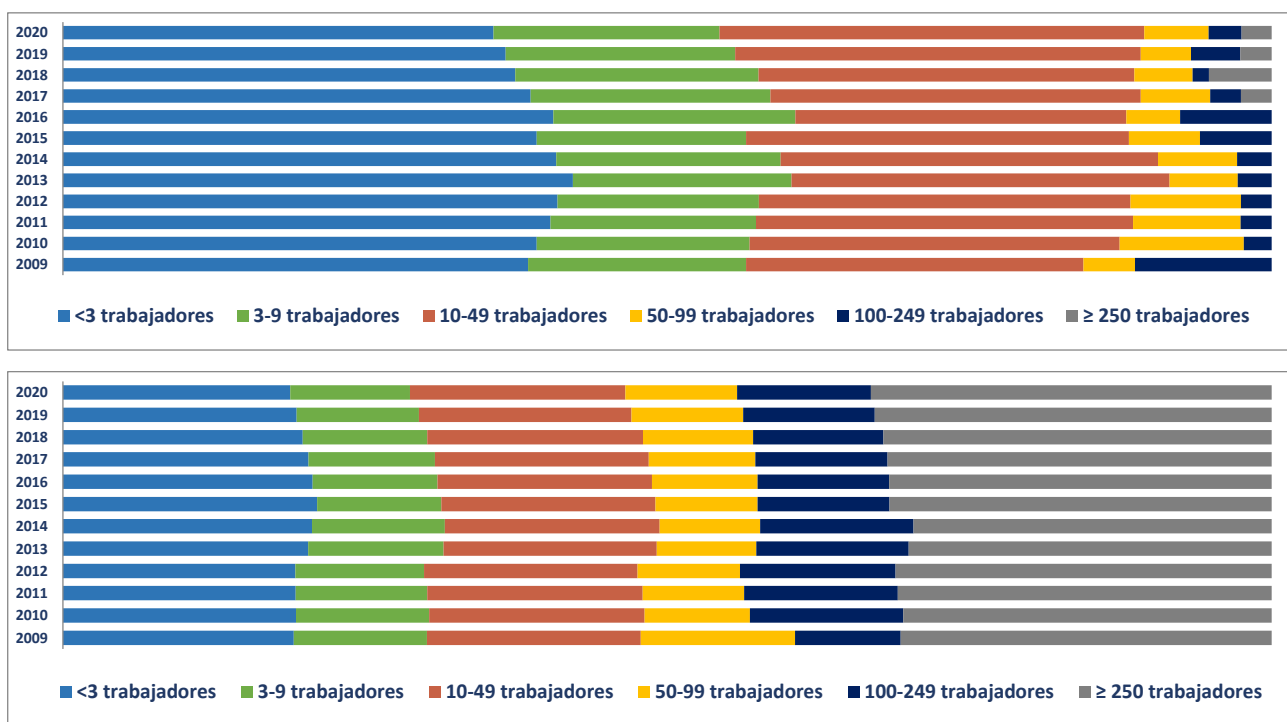

Para profundizarse en la comparación, se puede descender a los datos desagregados. En el punto 2e se cuantifican las Unidades productivas y sus ocupados para total de las actividades productivas (R-28 Colectivo empresarial).

Porcentaje Unidades productivas y Ocupados por rama de actividad

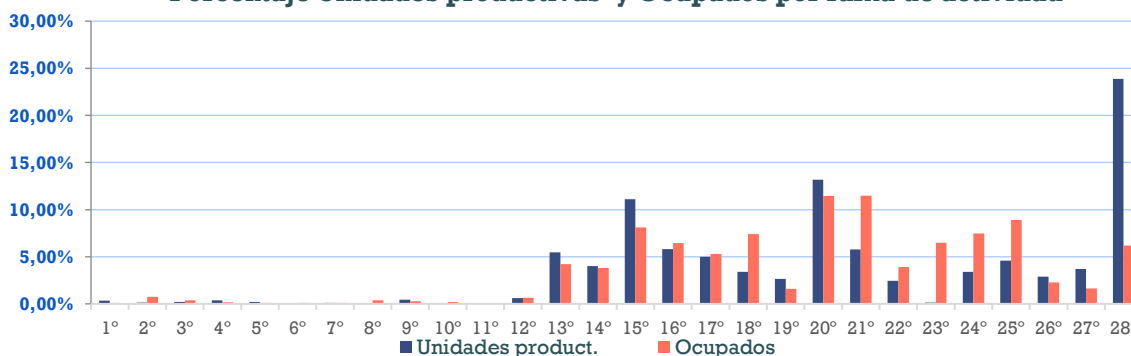

COMUNIDAD DE MADRID

FICHAS DATOS DEMOGRÁFICOS Y DE MERCADO DE TRABAJO MUNICIPIOS Y ZONAS NUTS4

Ahora bien, una mejor aproximación al tejido productivo territorial exige hacer foco sobre las actividades más representativas por territorio y descender en su nivel descriptivo. A este objetivo responde el penúltimo apartado, en el que se identifican las **20 actividades económicas (R-66 Colectivo empresarial) con mayor volumen de unidades productivas y de trabajadores ocupados**.

Para concluir la ficha, se hace un **análisis comparativo** de unidades productivas y ocupados en esas 20 actividades económicas, mostrando gráficamente su **peso en el municipio de referencia, Zona NUTS4 y Comunidad de Madrid**. Esta información ayuda a valorar el grado de especialización sectorial respecto a ámbitos territoriales más amplios, como puede apreciarse en el caso que se toma como ejemplo.

Ranking para Villacañeros

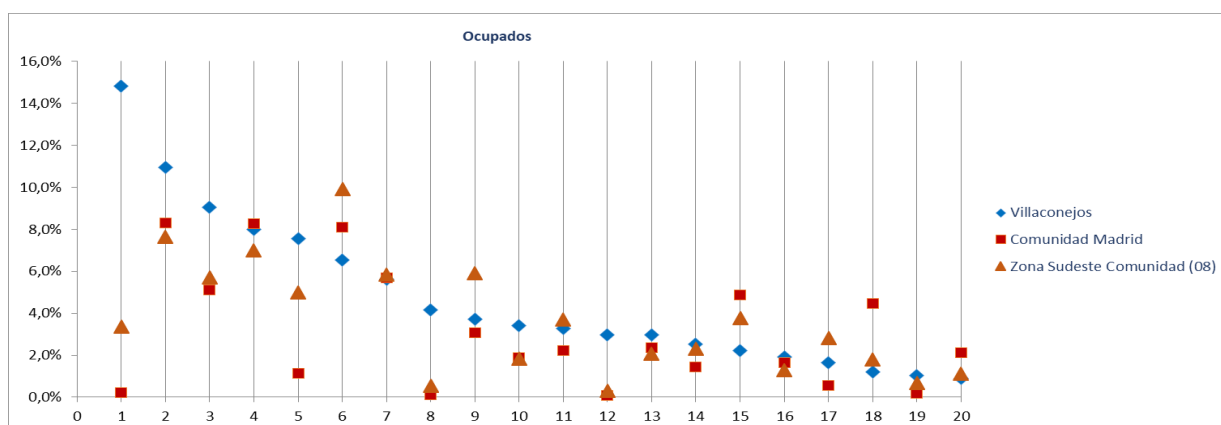

Ranking 20 actividades económicas con más OCUPADOS [R-66 Colectivo empresarial] [1 €

- 1º Agricultura, ganadería, caza, selvicultura y pesca
- 2º Comercio minorista (excepto vehículos)
- 3º Comercio mayorista e intermediarios del comercio (exc. vehículos)
- 4º Actividades sanitarias y de servicios sociales
- 5º Transporte terrestre de mercancías y por tubería
- 6º Educación
- 7º Servicios de comidas y bebidas
- 8º Industria de la confección y la peletería
- 9º Actividades de construcción especializada
- 10º Reparación y otros servicios personales
- 11º Construcción general
- 12º Elaboración de bebidas e industria del tabaco
- 13º Actividades artísticas, recreativas y de entretenimiento
- 14º Comercio y reparación de vehículos
- 15º Admón pública, defensa, seguridad social y organismos extraterritoriales
- 16º Intermediación financiera excepto seguros y fondos de pensiones
- 17º Fabricación de productos metálicos, excepto maquinaria y equipo
- 18º Actividades de los hogares
- 19º Fabricación de muebles
- 20º Actividades jurídicas y de contabilidad

Fichas Radiografía de las zonas NUTS4 madrileñas

Zona Este Metropolitano (03)



Ajalvir
Alcalá de Henares
Arganda del Rey
Coslada
Mejorada del Campo
Paracuellos de Jarama
Rivas-Vaciamadrid
San Fernando de Henares
Torrejón de Ardoz
Velilla de San Antonio

Radiografía de las zonas NUTS4 madrileñas

BLOQUE 1. Datos geográficos y demográficos

Zona Este Metropolitano (03)

Ajalvir, Alcalá de Henares, Arganda del Rey, Coslada, Mejorada del Campo, Paracuellos de Jarama, Rivas-Vaciamadrid, San Fernando de Henares, Torrejón de Ardoz, Velilla de San Antonio

Este Metropolitano



Superficie (Km ²)	414,9
Densidad de población (1 enero 2019) [habitantes/km2]	1.584

Evolución 2007-2019 de la población empadronada [personas] [datos a 1 de enero de cada año]

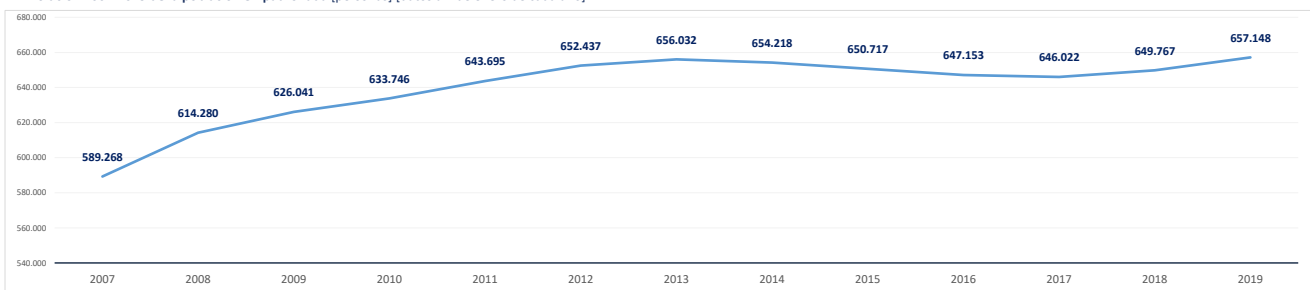

Población empadronada (1 enero 2019) [personas]	657.148
Edad media de la población (2019) [años]	38,9

Población 16-30 años (1 enero 2019) [personas]	102.654
[% respecto del total de la población]	15,6%
Población extranjera (1 enero 2019) [personas]	98.528
[% respecto del total de la población]	15,0%

Grado de juventud de la población (población ≤ 15 años) (1 enero 2019) [%]	16,7%	Nut: 16,7%	CM: 15,3%
Grado de envejecimiento de la población (población ≥ 65 años) (1 enero 2019) [%]	14,3%	Nut: 14,3%	CM: 17,7%
Proporción de dependencia (1 enero 2019) [ratio:(poblac ≤15 años+≥65 años)/(poblac 16-64 años)]	0,45	Nut: 0,45	CM: 0,49
Proporción de reemplazamiento (1 enero 2019) [ratio: (población 16-40 años) / (población 41-65 años)]	0,80	Nut: 0,80	CM: 0,81

Crecimiento de la población empadronada [%] [enero 2018-enero 2019]	1,1%
Crecimiento vegetativo (2018) [número] [nacimientos - defunciones] [enero 2018-enero 2019]	2.642
Emigraciones al resto de Comunidades Autónomas (2019) [número de bajas en el Padrón en la CM]	8.597
Saldo migratorio (2019) [número: inmigración - emigración.]	3.124

Evolución 2007-2019 de la edad media de la población [años] [datos a 1 de enero de cada año]

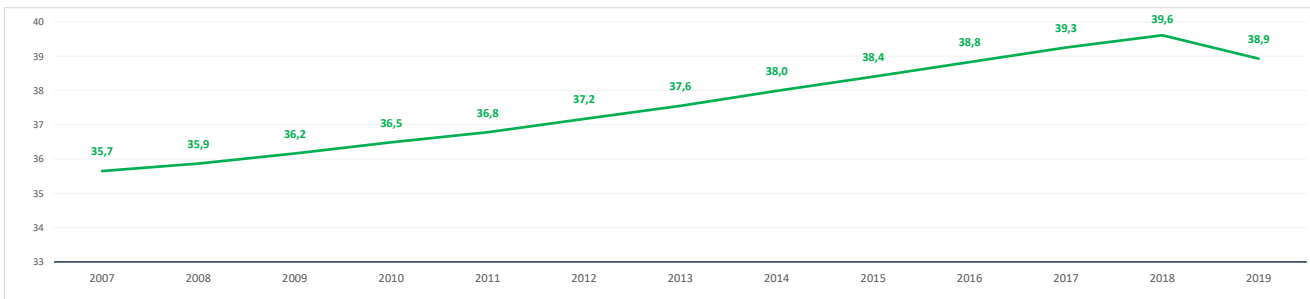

Evolución 2009-2019 de la población ≤ 15 años y ≥ 65 años [%] [datos a 1 de enero de cada año]

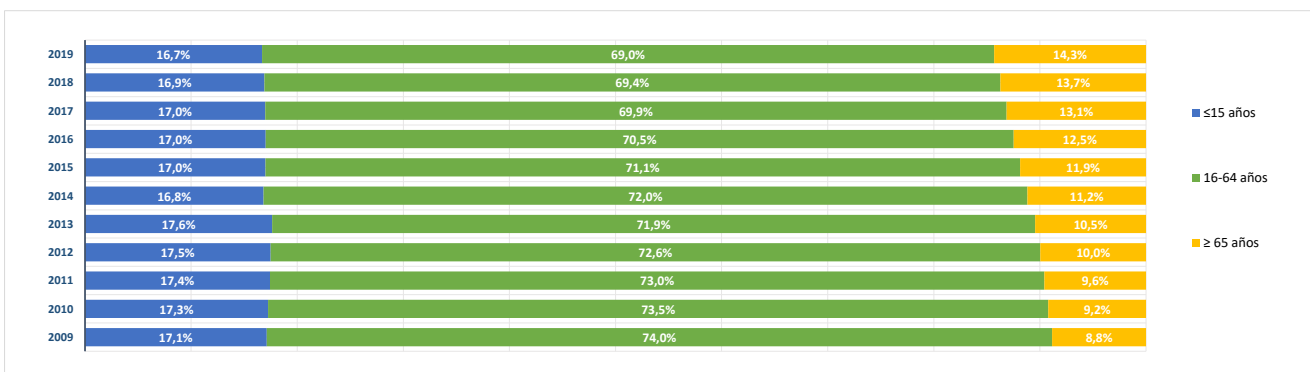

BLOQUE 2. Mercado de trabajo y tejido productivo

Zona Este Metropolitano (03)

Ajalvir, Alcalá de Henares, Arganda del Rey, Coslada, Mejorada del Campo, Paracuellos de Jarama, Rivas-Vaciamadrid, San Fernando de Henares, Torrejón de Ardoz, Velilla de San Antonio

Este Metropolitano



1. Mercado de trabajo: datos sobre trabajadores RESIDENTES en la zona/municipio

1a. Población de 16 a 64 años

Población de 16-64 años [potencialmente activa] [Padrón municipal] [1 de enero 2019]

446.209

% sobre el total de la Comunidad de Madrid

10,1%

Evolución de la población de 16-64 años [en la zona o municipio de residencia]

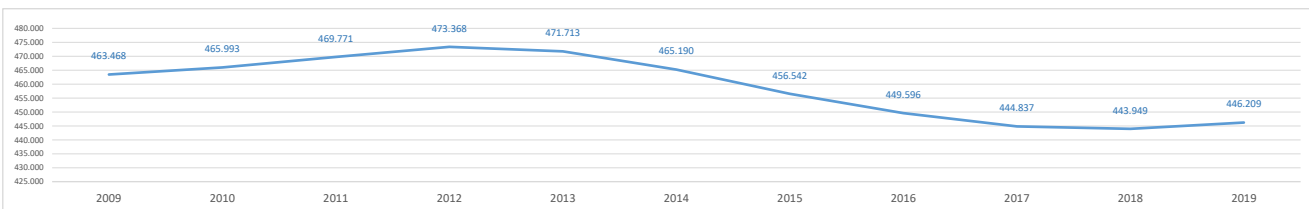

1b. Paro registrado

Evolución del número de parados registrados (en la zona o municipio de residencia)

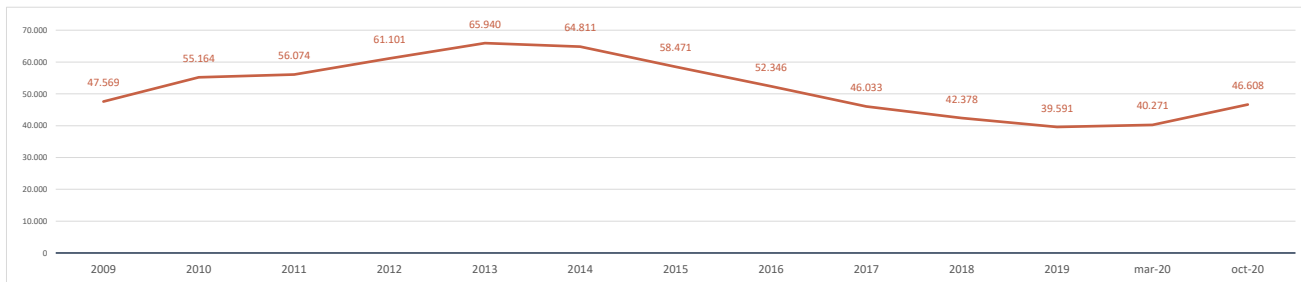

Impacto de la pandemia COVID-19 sobre el paro registrado (periodo marzo-octubre 2020)

Parados registrados (31 marzo 2020) [zona/municipio de residencia]

40.271

Parados registrados, edad ≤ 24 años	3.389
Parados registrados, edad 25-44 años	16.452
Parados registrados, edad ≥ 45 años	20.430
Parados registrados, hombres	16.194
Parados registrados, mujeres	24.077

Parados registrados (31 octubre 2020) [zona/municipio de residencia]

46.608

Parados registrados, edad ≤ 24 años	4.488
Parados registrados, edad 25-44 años	19.020
Parados registrados, edad ≥ 45 años	23.100
Parados registrados, hombres	18.637
Parados registrados, mujeres	27.971

Gráfico comparativo Paro registrado en Marzo y Octubre por Rango de Edad y Sexo

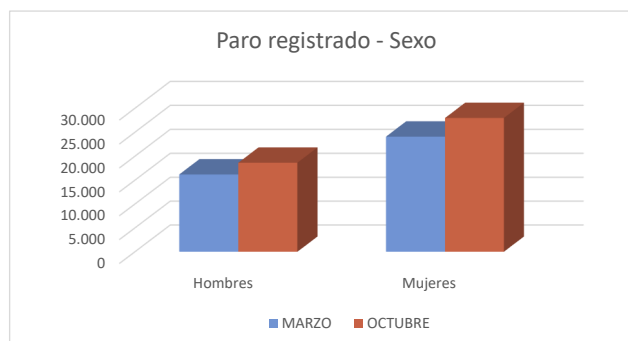
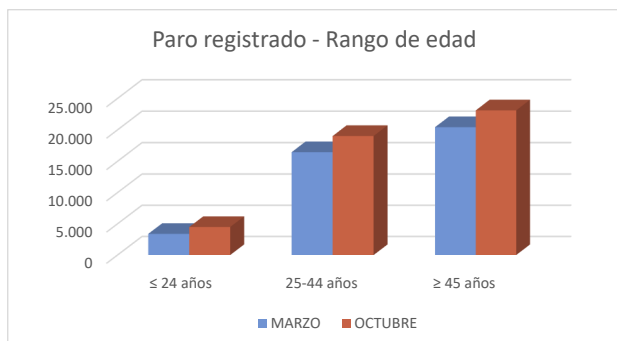

1c. Afiliados a la Seguridad Social por municipio de residencia del trabajador

Total Afiliados a la Seguridad Social, por ubicación **residencia** (1 enero 2020) **285.262**
 % sobre el total de la Comunidad de Madrid **8,61%**

Afiliados por intervalo de edad (1/1/2020)	N	%
● Afiliados a la Seguridad Social < 30 años	40.361	14,2%
● Afiliados a la Seguridad Social 30-49 años	160.145	56,1%
● Afiliados a la Seguridad Social ≥ 50 años	84.756	29,7%



Afiliados por grupo cotización [régimen general] [1/1/2020]	N	%
● Ingenieros/licenciados afiliados a la Seguridad Social	21.755	7,6%
● Ingenieros técnicos, peritos y ayudantes titulados afiliados a la Seguridad Social	16.388	5,7%
● Jefes administrativos y de taller afiliados a la Seguridad Social	13.972	4,9%
● Ayudantes no titulados afiliados a la Seguridad Social	11.003	3,9%
● Oficiales administrativos afiliados a la Seguridad Social	32.940	11,5%
● Subalternos afiliados a la Seguridad Social	14.718	5,2%
● Auxiliares administrativos afiliados a la Seguridad Social	34.512	12,1%
● Oficiales de primera y segunda afiliados a la Seguridad Social	37.979	13,3%
● Oficiales de tercera y especialistas afiliados a la Seguridad Social	21.540	7,6%
● Peones afiliados a la Seguridad Social	32.847	11,5%
● Menores de dieciocho años afiliados a la Seguridad Social	34	0,0%
● Afiliados a la Seguridad Social sin grupo de cotización	47.572	16,7%

Afiliados por rama de actividad (municipio de residencia) (1/1/2020)	N	%
● Afiliados Seguridad Social, rama agricultura y ganadería	343	0,1%
● Afiliados Seguridad Social, rama minería, industria y energía	31.735	11,1%
● Afiliados Seguridad Social, rama de construcción	19.245	6,7%
● Afiliados Seguridad Social, rama de servicios de distribución y hostelería	91.524	32,1%
● Afiliados Seguridad Social, rama de servicios a empresas y financieros	71.402	25,0%
● Afiliados Seguridad Social, rama de otros servicios	71.013	24,9%

2. Mercado de trabajo: Tejido productivo de la zona/municipio (UNIDADES PRODUCTIVAS y OCUPADOS de esas Unidades productivas)

2a. Nº total de UNIDADES PRODUCTIVAS situadas en la zona/municipio

Unidades productivas [colectivo empresarial] [1 de enero 2020] **58.989**
 % sobre el total de la Comunidad de Madrid **7,8%**

2b. Nº de OCUPADOS en las unidades productivas situadas en la zona/municipio

Nº de ocupados [Colectivo empresarial] [1 de enero 2020] **265.889**
 % sobre el total de la Comunidad de Madrid **7,8%**

2c. Evolución del nº total de UNIDADES PRODUCTIVAS y de OCUPADOS situados en la zona/municipio

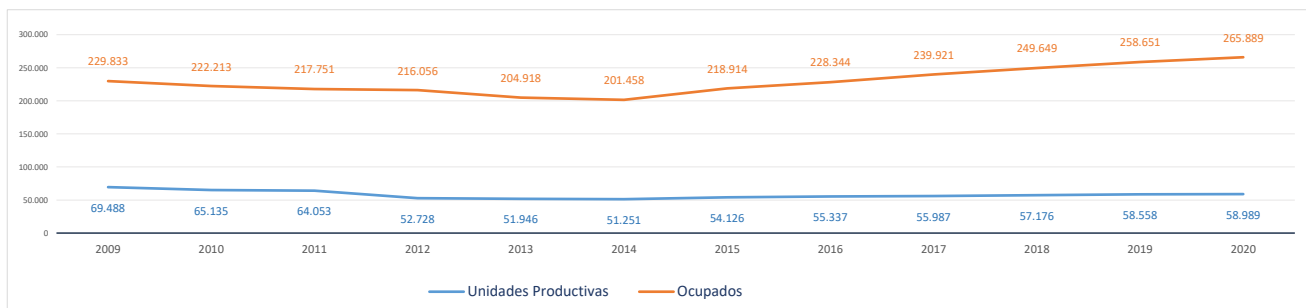

Evolución cronológica de las UNIDADES PRODUCTIVAS en el municipio, la zona y la Región

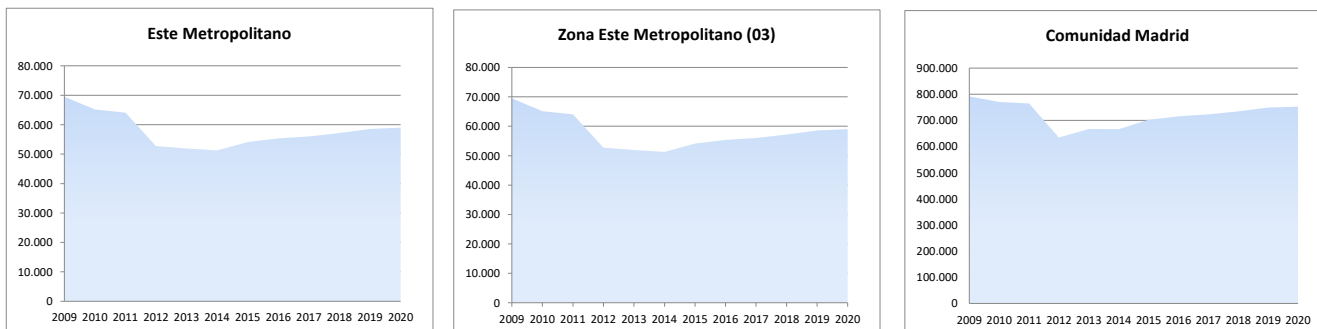

2d. Análisis por estrato de empleo

Evolución del nº de **UNIDADES PRODUCTIVAS** situadas en la zona/municipio, según estrato de empleo 2009-2020 [datos a 1 de enero de cada año]

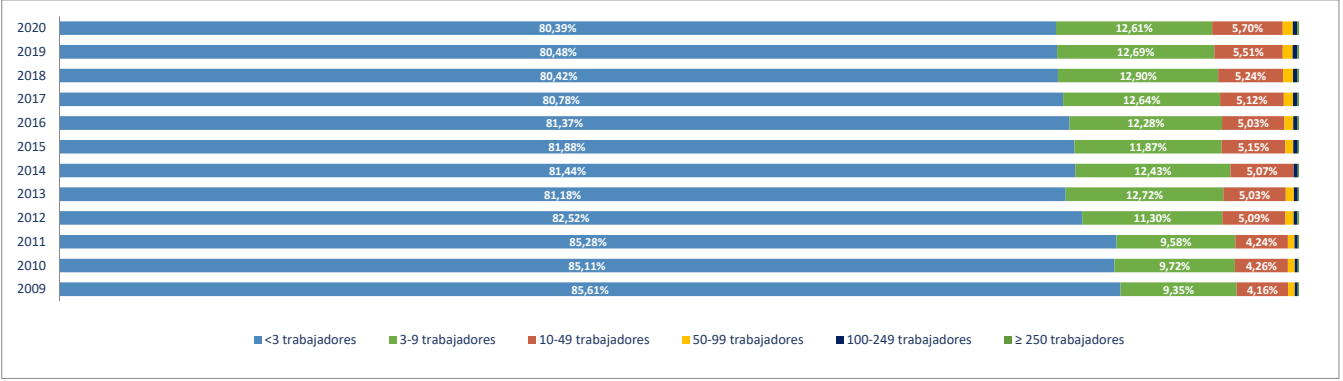

Evolución del nº de **OCUPADOS EN LAS UNIDADES PRODUCTIVAS** situadas en la zona/municipio, según estrato de empleo 2009-2020 [a 1 de enero de cada año]

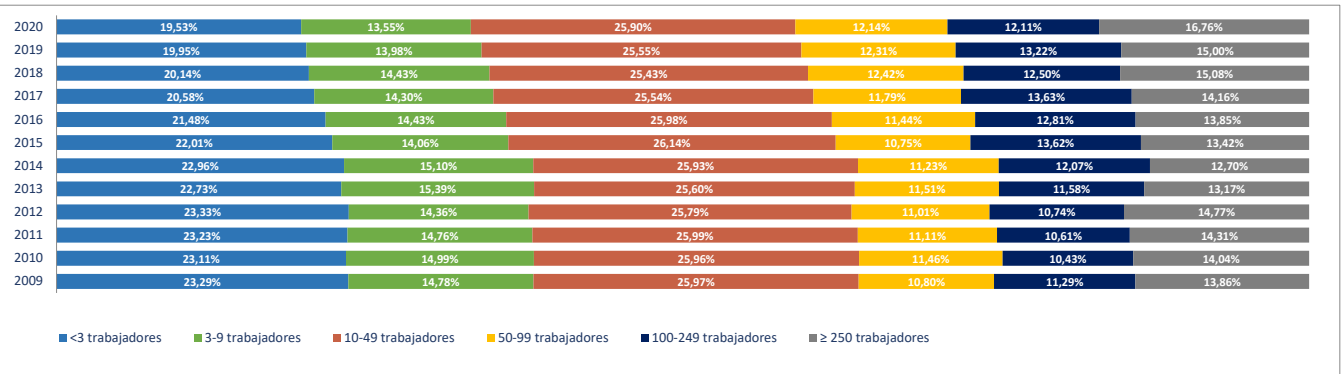

2e. Unidades productivas y ocupados por rama de actividad

Total Rama de actividad en 2020 [R-28 Colectivo empresarial]

Total Rama de actividad en 2020 [R-28 Colectivo empresarial]	Unidades product.	%	Ocupados	%
1ª Agricultura, ganadería, caza, selvicultura y pesca	238	0,40%	311	0,12%
2ª Minería, electricidad y agua	171	0,29%	1.891	0,71%
3ª Industria de la alimentación, bebidas y tabaco	314	0,53%	3.417	1,29%
4ª Industria textil, de la confección, cuero y calzado	184	0,31%	809	0,30%
5ª Metálicas básicas e intermedias	1.221	2,07%	5.962	2,24%
6ª Construcción de maquinaria y equipo mecánico	267	0,45%	2.492	0,94%
7ª Construcción de maquinaria y equipo eléctrico, electrónico y óptico	202	0,34%	4.777	1,80%
8ª Fabricación de material de transporte	74	0,13%	1.025	0,39%
9ª Industria del papel y artes gráficas	655	1,11%	5.480	2,06%
10ª Industria química, coquerías y refino de petróleo	194	0,33%	4.948	1,86%
11ª Fabricación de otros productos minerales no metálicos	101	0,17%	677	0,25%
12ª Industria de la madera, el caucho y otras industrias manufactureras	1.270	2,15%	7.356	2,77%
13ª Construcción	7.686	13,03%	20.320	7,64%
14ª Comercio mayorista e intermediarios del comercio (exc. vehículos)	3.612	6,12%	19.944	7,50%
15ª Comercio minorista y comercio y reparación de vehículos	9.272	15,72%	35.497	13,35%
16ª Hostelería	3.868	6,56%	16.418	6,17%
17ª Transporte y almacenamiento	5.780	9,80%	21.824	8,21%
18ª Información y comunicaciones	1.147	1,94%	5.704	2,15%
19ª Actividades Inmobiliarias	904	1,53%	1.731	0,65%
20ª Actividades profesionales, científicas y técnicas	3.831	6,49%	11.200	4,21%
21ª Actividades administrativas y servicios auxiliares	3.196	5,42%	24.351	9,16%
22ª Actividades financieras y de seguros	1.240	2,10%	4.793	1,80%
23ª Admón pública, defensa, seguridad social y organismos extraterritoriales	62	0,11%	5.083	1,91%
24ª Educación	2.207	3,74%	21.927	8,25%
25ª Actividades sanitarias y de servicios sociales	1.992	3,38%	19.521	7,34%
26ª Actividades artísticas, recreativas y de entretenimiento	1.355	2,30%	5.785	2,18%
27ª Reparación y otros servicios personales	3.024	5,13%	6.106	2,30%
28ª Actividades asociativas y de los hogares	4.922	8,34%	6.540	2,46%

Porcentaje de Unidades productivas y Ocupados por rama de actividad

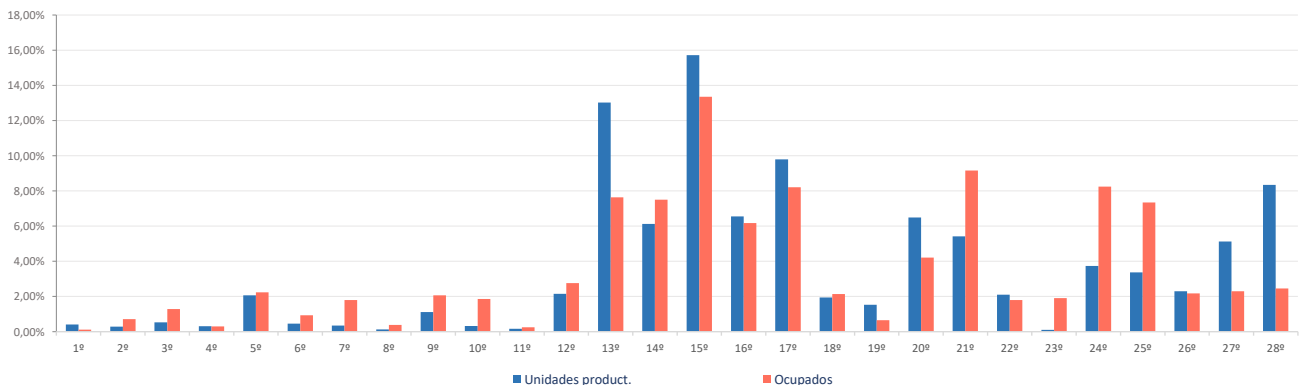

Ranking 20 actividades económicas con más UNIDADES PRODUCTIVAS [R-66 Colectivo empresarial] [1 enero 2020]

1º	Comercio minorista (excepto vehículos)	6.988
2º	Actividades de construcción especializada	4.923
3º	Actividades de los hogares	4.736
4º	Servicios de comidas y bebidas	3.760
5º	Comercio mayorista e intermediarios del comercio (exc. vehículos)	3.612
6º	Transporte terrestre de mercancías y por tubería	3.055
7º	Reparación y otros servicios personales	3.024
8º	Construcción general	2.763
9º	Otras actividades administrativas	2.654
10º	Comercio y reparación de vehículos	2.284
11º	Educación	2.207
12º	Actividades sanitarias y de servicios sociales	1.992
13º	Transporte terrestre de viajeros	1.625
14º	Actividades artísticas, recreativas y de entretenimiento	1.355
15º	Actividades jurídicas y de contabilidad	1.141
16º	Fabricación de productos metálicos, excepto maquinaria y equipo	1.112
17º	Otras actividades profesionales	1.047
18º	Actividades Inmobiliarias	904
19º	Servicios, ensayos y análisis técnicos	874
20º	Actividades auxiliares a los servicios financieros y a los seguros	852

Comparativa 20 actividades económicas con más UNIDADES PRODUCTIVAS en el municipio, la zona y la Región [R-66 Colectivo empresarial] [1 enero 2020]

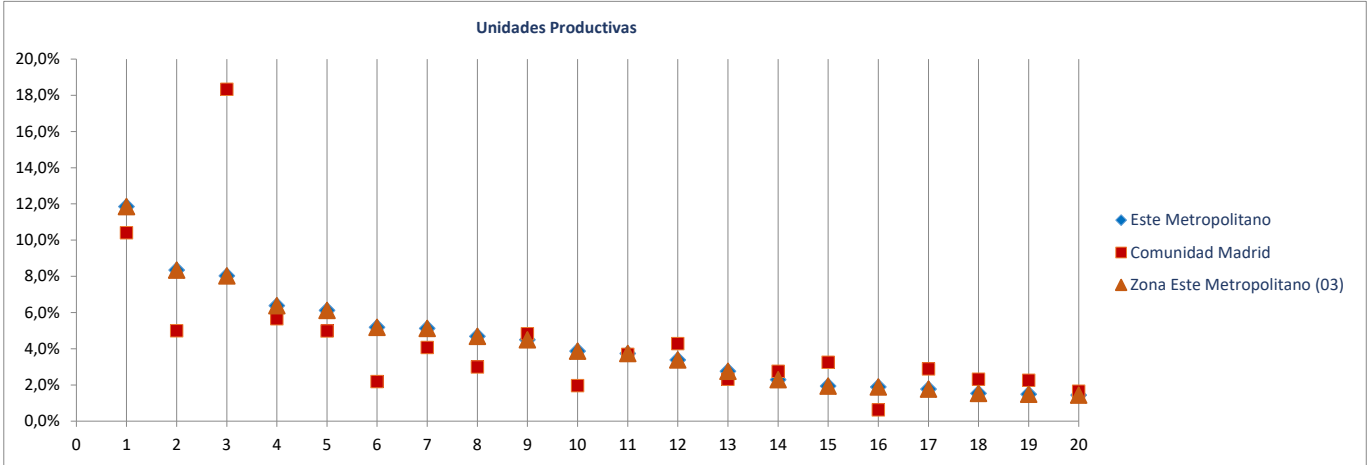

Ranking 20 actividades económicas con más OCUPADOS [R-66 Colectivo empresarial] [1 enero 2020]

1º	Comercio minorista (excepto vehículos)	26.826
2º	Otras actividades administrativas	22.299
3º	Educación	21.927
4º	Comercio mayorista e intermediarios del comercio (exc. vehículos)	19.944
5º	Actividades sanitarias y de servicios sociales	19.521
6º	Servicios de comidas y bebidas	15.393
7º	Actividades de construcción especializada	13.440
8º	Comercio y reparación de vehículos	8.671
9º	Servicios anexas al transporte	8.235
10º	Transporte terrestre de mercancías y por tubería	8.126
11º	Construcción general	6.880
12º	Reparación y otros servicios personales	6.106
13º	Actividades artísticas, recreativas y de entretenimiento	5.785
14º	Fabricación de productos metálicos, excepto maquinaria y equipo	5.442
15º	Admón pública, defensa, seguridad social y organismos extraterritoriales	5.083
16º	Actividades de los hogares	5.047
17º	Otras industrias manufactureras y reparación de maquinaria y equipo	3.638
18º	Artes gráficas	3.479
19º	Programación y consultoría informática	3.418
20º	Servicios, ensayos y análisis técnicos	3.240

Comparativa 20 actividades económicas con más OCUPADOS en el municipio, la zona y la Región [R66 - Colectivo empresarial] [1 enero 2020]

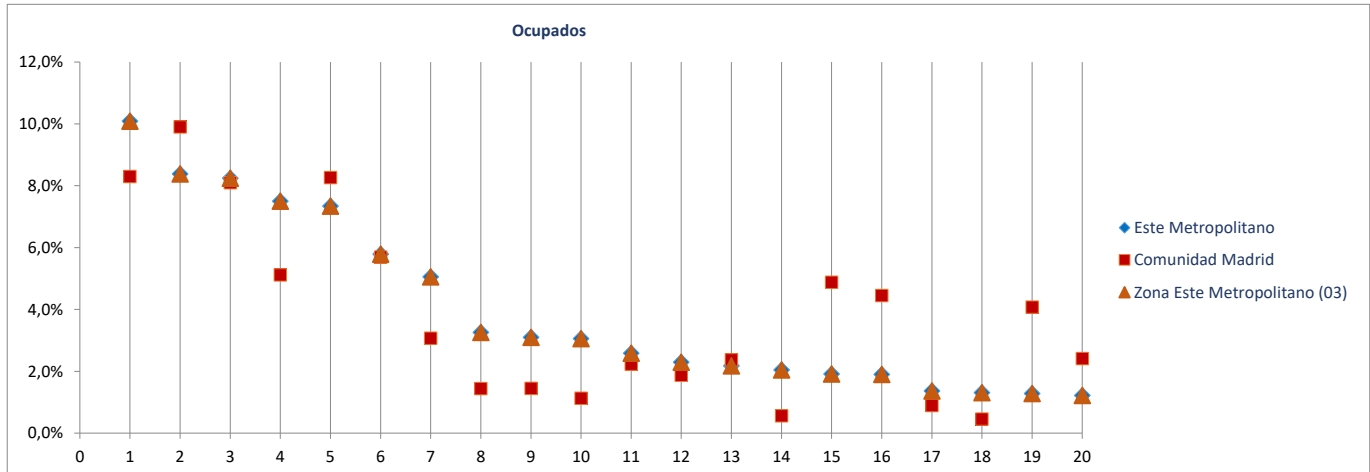

Radiografía de las zonas NUTS4 madrileñas

BLOQUE 1. Datos geográficos y demográficos

Zona Este Metropolitano (03)

Ajalvir, Alcalá de Henares, Arganda del Rey, Coslada, Mejorada del Campo, Paracuellos de Jarama, Rivas-Vaciamadrid, San Fernando de Henares, Torrejón de Ardoz, Velilla de San Antonio



Ajalvir

Superficie (Km ²)	19,8
Densidad de población (1 enero 2019) [habitantes/km2]	238

Evolución 2007-2019 de la población empadronada [personas] [datos a 1 de enero de cada año]



Población empadronada (1 enero 2019) [personas]	4.712
Edad media de la población (2019) [años]	38,6

Población 16-30 años (1 enero 2019) [personas]	656
[% respecto del total de la población]	13,9%
Población extranjera (1 enero 2019) [personas]	614
[% respecto del total de la población]	13,0%

Grado de juventud de la población (población ≤ 15 años) (1 enero 2019) [%]	16,8%	Nut: 16,7%	CM: 15,3%
Grado de envejecimiento de la población (población ≥ 65 años) (1 enero 2019) [%]	10,2%	Nut: 14,3%	CM: 17,7%
Proporción de dependencia (1 enero 2019) [ratio:(poblac ≤15 años+≥65 años)/(poblac 16-64 años)]	0,37	Nut: 0,45	CM: 0,49
Proporción de reemplazamiento (1 enero 2019) [ratio: (población 16-40 años) / (población 41-65 años)]	0,77	Nut: 0,80	CM: 0,81

Crecimiento de la población empadronada [%] [enero 2018-enero 2019]	3,4%
Crecimiento vegetativo (2018) [número] [nacimientos - defunciones] [enero 2018-enero 2019]	24
Emigraciones al resto de Comunidades Autónomas (2019) [número de bajas en el Padrón en la CM]	137
Saldo migratorio (2019) [número: inmigración - emigración.]	30

Evolución 2007-2019 de la edad media de la población [años] [datos a 1 de enero de cada año]

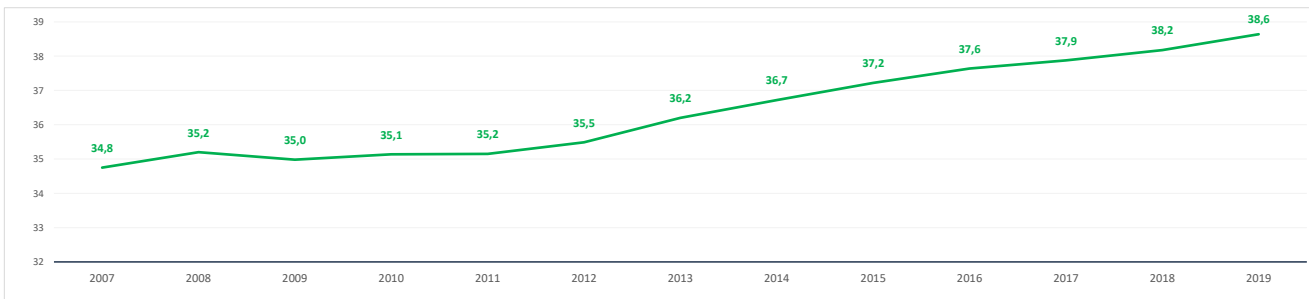

Evolución 2009-2019 de la población ≤ 15 años y ≥ 65 años [%] [datos a 1 de enero de cada año]

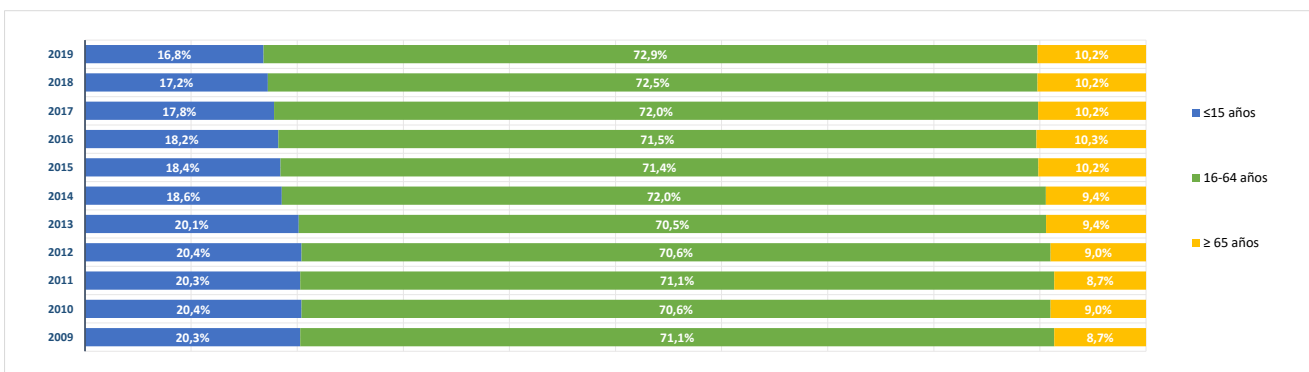

BLOQUE 2. Mercado de trabajo y tejido productivo

Zona Este Metropolitano (03)

Ajalvir, Alcalá de Henares, Arganda del Rey, Coslada, Mejorada del Campo, Paracuellos de Jarama, Rivas-Vaciamadrid, San Fernando de Henares, Torrejón de Ardoz, Velilla de San Antonio

Ajalvir



1. Mercado de trabajo: datos sobre trabajadores RESIDENTES en la zona/municipio

1a. Población de 16 a 64 años

Población de 16-64 años [potencialmente activa] [Padrón municipal] [1 de enero 2019]

3.388

% sobre el total de la Comunidad de Madrid

0,1%

Evolución de la población de 16-64 años [en la zona o municipio de residencia]

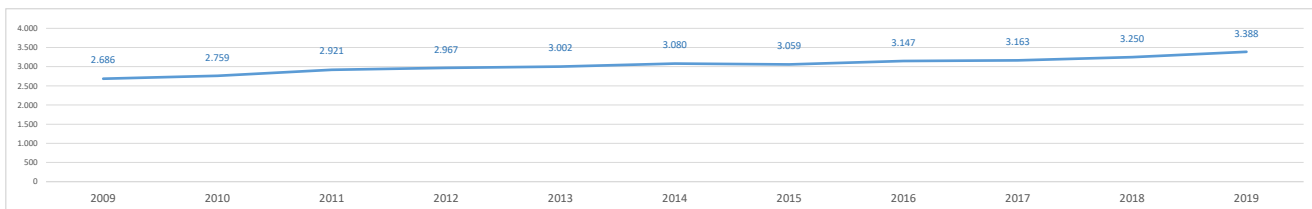

1b. Paro registrado

Evolución del número de parados registrados (en la zona o municipio de residencia)

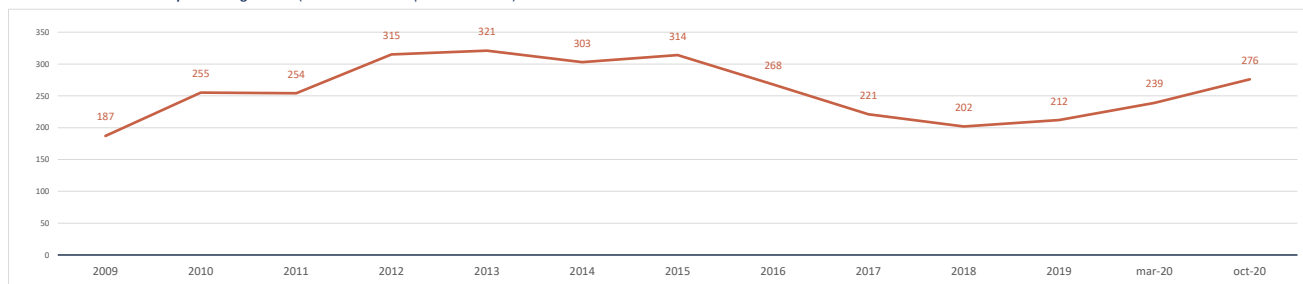

Impacto de la pandemia COVID-19 sobre el paro registrado (periodo marzo-octubre 2020)

Parados registrados (31 marzo 2020) [zona/municipio de residencia]

239

Parados registrados, edad ≤ 24 años	11
Parados registrados, edad 25-44 años	110
Parados registrados, edad ≥ 45 años	118
Parados registrados, hombres	100
Parados registrados, mujeres	139

Parados registrados (31 octubre 2020) [zona/municipio de residencia]

276

Parados registrados, edad ≤ 24 años	18
Parados registrados, edad 25-44 años	118
Parados registrados, edad ≥ 45 años	140
Parados registrados, hombres	116
Parados registrados, mujeres	160

Gráfico comparativo Paro registrado en Marzo y Octubre por Rango de Edad y Sexo

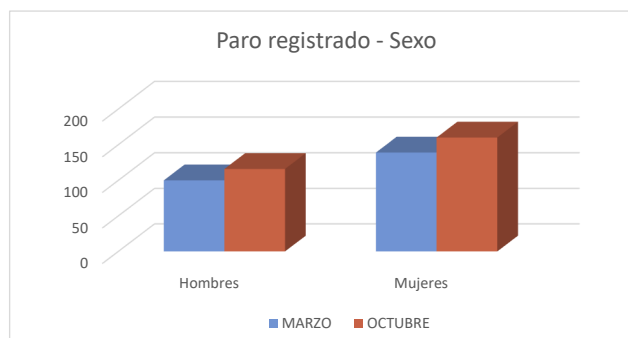
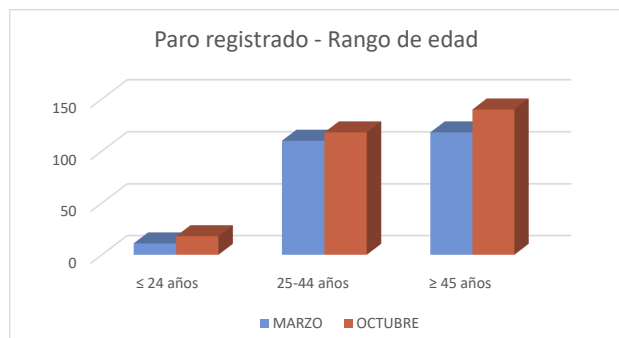

1c. Afiliados a la Seguridad Social por municipio de residencia del trabajador

Total Afiliados a la Seguridad Social, por ubicación **residencia** (1 enero 2020) **1.818**
 % sobre el total de la Comunidad de Madrid **0,05%**

Afiliados por intervalo de edad (1/1/2020)	N	%
● Afiliados a la Seguridad Social < 30 años	218	12,0%
● Afiliados a la Seguridad Social 30-49 años	1.040	57,2%
● Afiliados a la Seguridad Social ≥ 50 años	560	30,8%



Afiliados por grupo cotización [régimen general] [1/1/2020]	N	%
● Ingenieros/licenciados afiliados a la Seguridad Social	143	7,9%
● Ingenieros técnicos, peritos y ayudantes titulados afiliados a la Seguridad Social	82	4,5%
● Jefes administrativos y de taller afiliados a la Seguridad Social	87	4,8%
● Ayudantes no titulados afiliados a la Seguridad Social	71	3,9%
● Oficiales administrativos afiliados a la Seguridad Social	185	10,2%
● Subalternos afiliados a la Seguridad Social	72	4,0%
● Auxiliares administrativos afiliados a la Seguridad Social	347	19,1%
● Oficiales de primera y segunda afiliados a la Seguridad Social	225	12,4%
● Oficiales de tercera y especialistas afiliados a la Seguridad Social	94	5,2%
● Peones afiliados a la Seguridad Social	173	9,5%
● Menores de dieciocho años afiliados a la Seguridad Social	1	0,1%
● Afiliados a la Seguridad Social sin grupo de cotización	338	18,6%

Afiliados por rama de actividad (municipio de residencia) (1/1/2020)	N	%
● Afiliados Seguridad Social, rama agricultura y ganadería	16	0,9%
● Afiliados Seguridad Social, rama minería, industria y energía	192	10,6%
● Afiliados Seguridad Social, rama de construcción	106	5,8%
● Afiliados Seguridad Social, rama de servicios de distribución y hostelería	578	31,8%
● Afiliados Seguridad Social, rama de servicios a empresas y financieros	443	24,4%
● Afiliados Seguridad Social, rama de otros servicios	483	26,6%

2. Mercado de trabajo: Tejido productivo de la zona/municipio (UNIDADES PRODUCTIVAS y OCUPADOS de esas Unidades productivas)

2a. Nº total de UNIDADES PRODUCTIVAS situadas en la zona/municipio

Unidades productivas [colectivo empresarial] [1 de enero 2020] **983**
 % sobre el total de la Comunidad de Madrid **0,1%**

2b. Nº de OCUPADOS en las unidades productivas situadas en la zona/municipio

Nº de ocupados [Colectivo empresarial] [1 de enero 2020] **5.211**
 % sobre el total de la Comunidad de Madrid **0,2%**

2c. Evolución del nº total de UNIDADES PRODUCTIVAS y de OCUPADOS situados en la zona/municipio

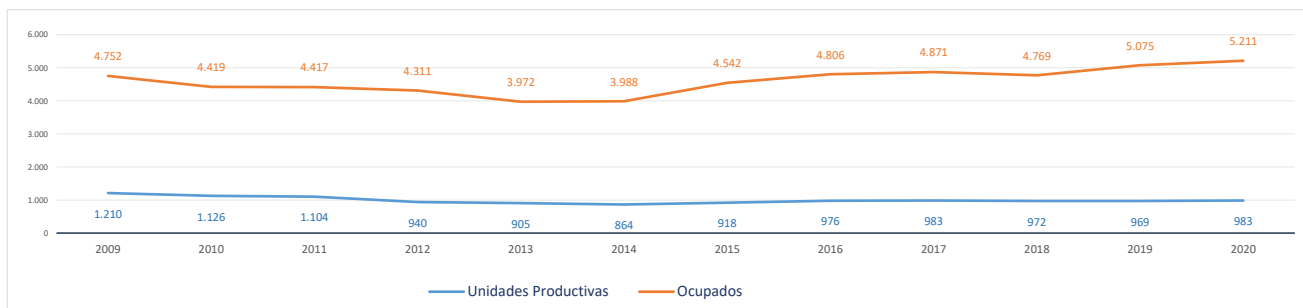

Evolución cronológica de las UNIDADES PRODUCTIVAS en el municipio, la zona y la Región

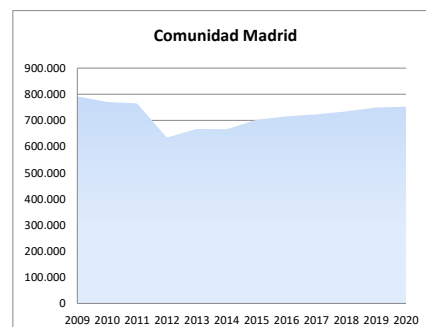
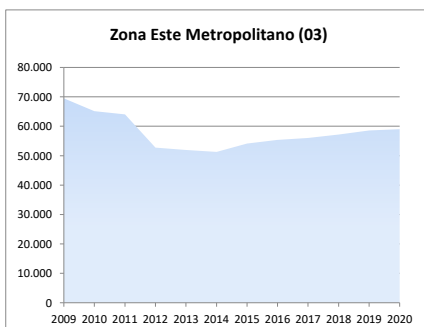
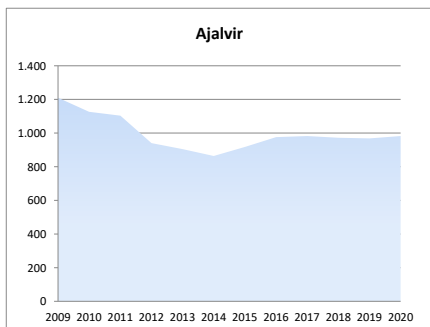

2d. Análisis por estrato de empleo

Evolución del nº de **UNIDADES PRODUCTIVAS** situadas en la zona/municipio, según estrato de empleo 2009-2020 [datos a 1 de enero de cada año]

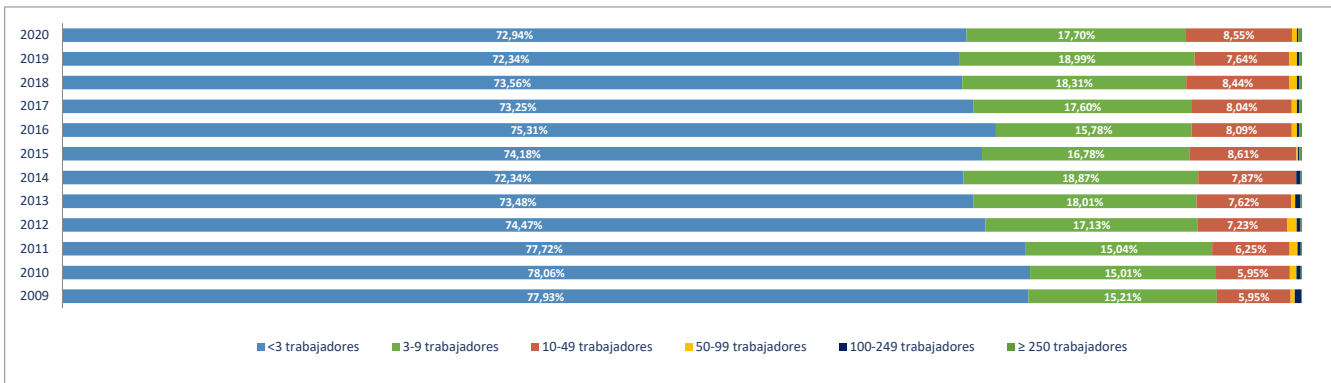

Evolución del nº de **OCUPADOS EN LAS UNIDADES PRODUCTIVAS** situadas en la zona/municipio, según estrato de empleo 2009-2020 [a 1 de enero de cada año]

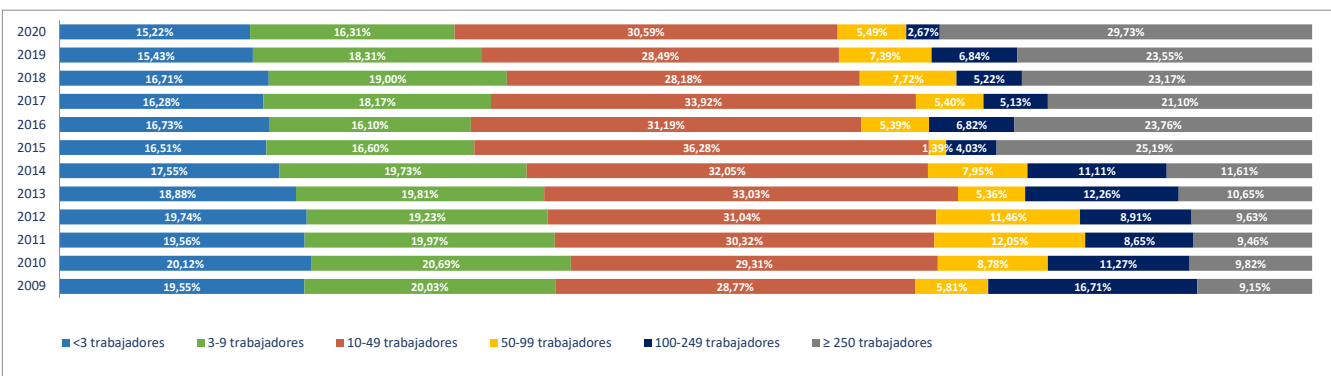

2e. Unidades productivas y ocupados por rama de actividad

Total Rama de actividad en 2020 [R-28 Colectivo empresarial]	Unidades product.	%	Ocupados	%
1ª Agricultura, ganadería, caza, selvicultura y pesca	10	1,02%	11	0,21%
2ª Minería, electricidad y agua	3	0,31%	9	0,17%
3ª Industria de la alimentación, bebidas y tabaco	15	1,53%	23	0,44%
4ª Industria textil, de la confección, cuero y calzado	5	0,51%	18	0,35%
5ª Metálicas básicas e intermedias	80	8,14%	342	6,56%
6ª Construcción de maquinaria y equipo mecánico	21	2,14%	99	1,90%
7ª Construcción de maquinaria y equipo eléctrico, electrónico y óptico	6	0,61%	46	0,88%
8ª Fabricación de material de transporte	9	0,92%	63	1,21%
9ª Industria del papel y artes gráficas	38	3,87%	358	6,87%
10ª Industria química, coquerías y refino de petróleo	12	1,22%	80	1,54%
11ª Fabricación de otros productos minerales no metálicos	2	0,20%	5	0,10%
12ª Industria de la madera, el caucho y otras industrias manufactureras	40	4,07%	954	18,31%
13ª Construcción	98	9,97%	263	5,05%
14ª Comercio mayorista e intermediarios del comercio (exc. vehículos)	110	11,19%	474	9,10%
15ª Comercio minorista y comercio y reparación de vehículos	142	14,45%	341	6,54%
16ª Hostelería	40	4,07%	88	1,69%
17ª Transporte y almacenamiento	55	5,60%	157	3,01%
18ª Información y comunicaciones	12	1,22%	25	0,48%
19ª Actividades Inmobiliarias	11	1,12%	20	0,38%
20ª Actividades profesionales, científicas y técnicas	50	5,09%	363	6,97%
21ª Actividades administrativas y servicios auxiliares	83	8,44%	596	11,44%
22ª Actividades financieras y de seguros	18	1,83%	51	0,98%
23ª Admón pública, defensa, seguridad social y organismos extraterritoriales	1	0,10%	21	0,40%
24ª Educación	21	2,14%	102	1,96%
25ª Actividades sanitarias y de servicios sociales	13	1,32%	111	2,13%
26ª Actividades artísticas, recreativas y de entretenimiento	28	2,85%	64	1,23%
27ª Reparación y otros servicios personales	20	2,03%	49	0,94%
28ª Actividades asociativas y de los hogares	40	4,07%	478	9,17%

Porcentaje de Unidades productivas y Ocupados por rama de actividad

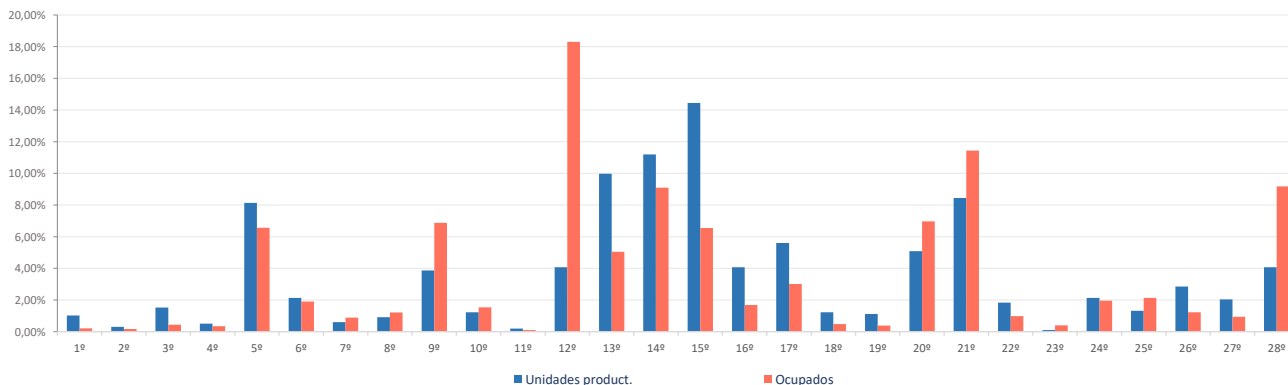

Ranking 20 actividades económicas con más UNIDADES PRODUCTIVAS [R-66 Colectivo empresarial] [1 enero 2020]

1º	Comercio mayorista e intermediarios del comercio (exc. vehículos)	110
2º	Comercio minorista (excepto vehículos)	84
3º	Fabricación de productos metálicos, excepto maquinaria y equipo	74
4º	Actividades de construcción especializada	70
5º	Comercio y reparación de vehículos	58
6º	Otras actividades administrativas	43
7º	Actividades de alquiler	40
8º	Servicios de comidas y bebidas	39
9º	Actividades de los hogares	37
10º	Transporte terrestre de mercancías y por tubería	32
11º	Artes gráficas	30
12º	Construcción general	28
13º	Actividades artísticas, recreativas y de entretenimiento	28
14º	Construcción de maquinaria y equipo mecánico	21
15º	Educación	21
16º	Reparación y otros servicios personales	20
17º	Otras industrias manufactureras y reparación de maquinaria y equipo	19
18º	Servicios, ensayos y análisis técnicos	15
19º	Actividades sanitarias y de servicios sociales	13
20º	Transporte terrestre de viajeros	12

Comparativa 20 actividades económicas con más UNIDADES PRODUCTIVAS en el municipio, la zona y la Región [R-66 Colectivo empresarial] [1 enero 2020]

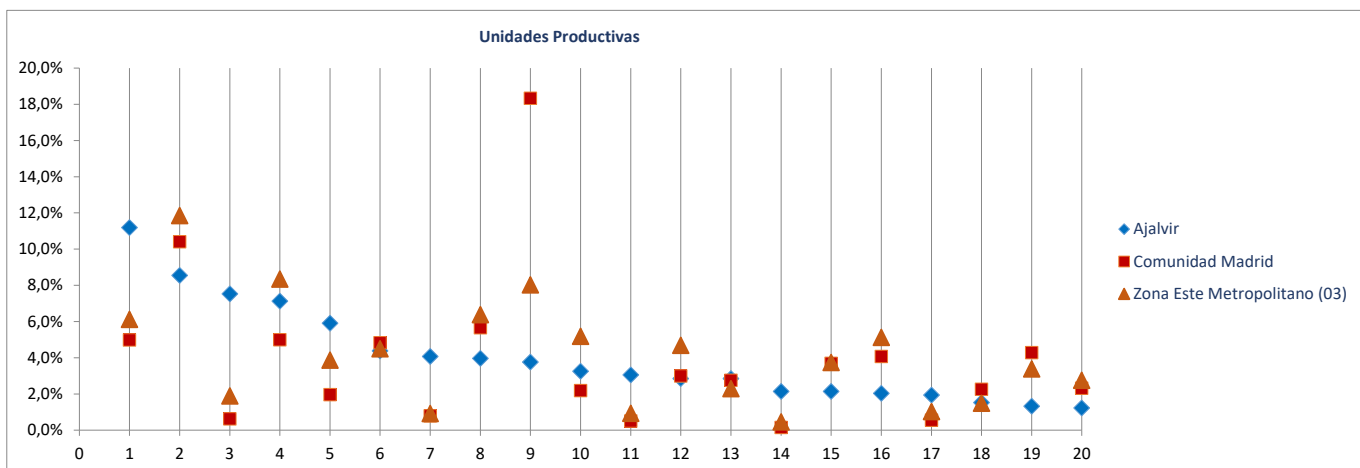

Ranking 20 actividades económicas con más OCUPADOS [R-66 Colectivo empresarial] [1 enero 2020]

1º	Otras industrias manufactureras y reparación de maquinaria y equipo	882
2º	Comercio mayorista e intermediarios del comercio (exc. vehículos)	474
3º	Actividades asociativas	440
4º	Otras actividades administrativas	432
5º	Fabricación de productos metálicos, excepto maquinaria y equipo	336
6º	Artes gráficas	295
7º	Servicios, ensayos y análisis técnicos	241
8º	Actividades de construcción especializada	208
9º	Comercio minorista (excepto vehículos)	203
10º	Actividades de alquiler	164
11º	Comercio y reparación de vehículos	138
12º	Actividades sanitarias y de servicios sociales	111
13º	Educación	102
14º	Transporte terrestre de mercancías y por tubería	100
15º	Construcción de maquinaria y equipo mecánico	99
16º	Servicios de comidas y bebidas	85
17º	Publicidad y estudios de mercado	84
18º	Actividades artísticas, recreativas y de entretenimiento	64
19º	Industria del papel	63
20º	Química de base e industrial	57

Comparativa 20 actividades económicas con más OCUPADOS en el municipio, la zona y la Región [R66 - Colectivo empresarial] [1 enero 2020]

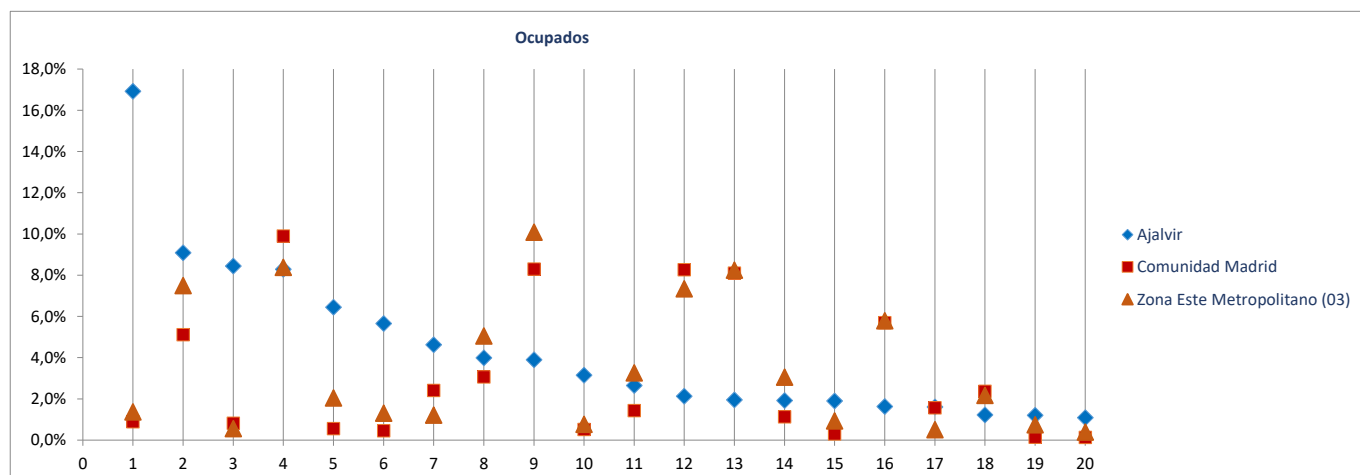

Radiografía de las zonas NUTS4 madrileñas

BLOQUE 1. Datos geográficos y demográficos

Zona Este Metropolitano (03)

Ajalvir, Alcalá de Henares, Arganda del Rey, Coslada, Mejorada del Campo, Paracuellos de Jarama, Rivas-Vaciamadrid, San Fernando de Henares, Torrejón de Ardoz, Velilla de San Antonio



Alcalá de Henares

Superficie (Km ²)	88,0
Densidad de población (1 enero 2019) [habitantes/km2]	2.224

Evolución 2007-2019 de la población empadronada [personas] [datos a 1 de enero de cada año]

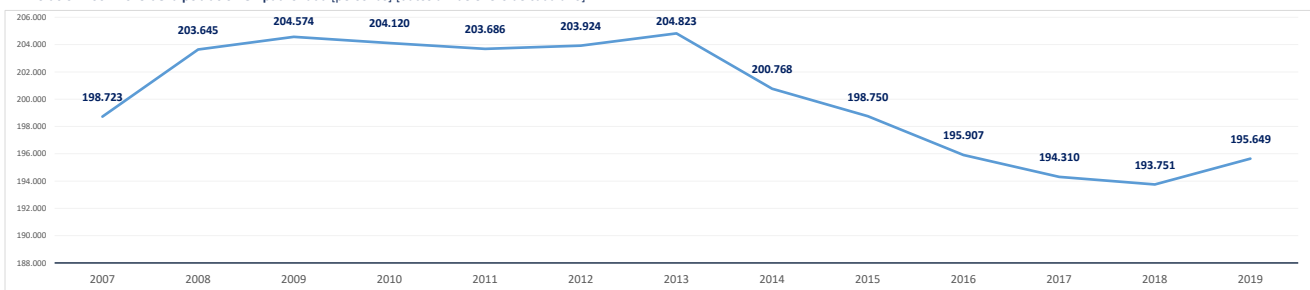

Población empadronada (1 enero 2019) [personas]	195.649
Edad media de la población (2019) [años]	42,0

Población 16-30 años (1 enero 2019) [personas]	30.820
[% respecto del total de la población]	15,8%
Población extranjera (1 enero 2019) [personas]	31.147
[% respecto del total de la población]	15,9%

Grado de juventud de la población (población ≤ 15 años) (1 enero 2019) [%]	14,8%	Nut: 16,7%	CM: 15,3%
Grado de envejecimiento de la población (población ≥ 65 años) (1 enero 2019) [%]	17,7%	Nut: 14,3%	CM: 17,7%
Proporción de dependencia (1 enero 2019) [ratio:(poblac ≤15 años+≥65 años)/(poblac 16-64 años)]	0,48	Nut: 0,45	CM: 0,49
Proporción de reemplazamiento (1 enero 2019) [ratio: (población 16-40 años) / (población 41-65 años)]	0,77	Nut: 0,80	CM: 0,81

Crecimiento de la población empadronada [%] [enero 2018-enero 2019]	1,0%
Crecimiento vegetativo (2018) [número] [nacimientos - defunciones] [enero 2018-enero 2019]	315
Emigraciones al resto de Comunidades Autónomas (2019) [número de bajas en el Padrón en la CM]	3.142
Saldo migratorio (2019) [número: inmigración - emigración.]	-3.489

Evolución 2007-2019 de la edad media de la población [años] [datos a 1 de enero de cada año]

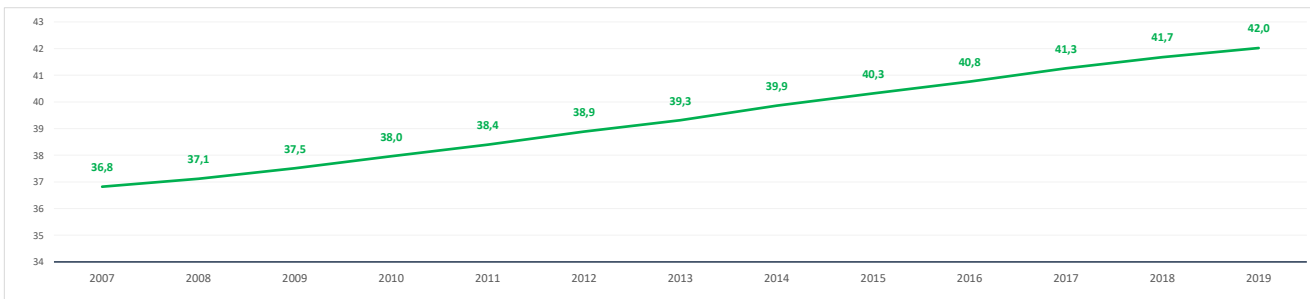

Evolución 2009-2019 de la población ≤ 15 años y ≥ 65 años [%] [datos a 1 de enero de cada año]

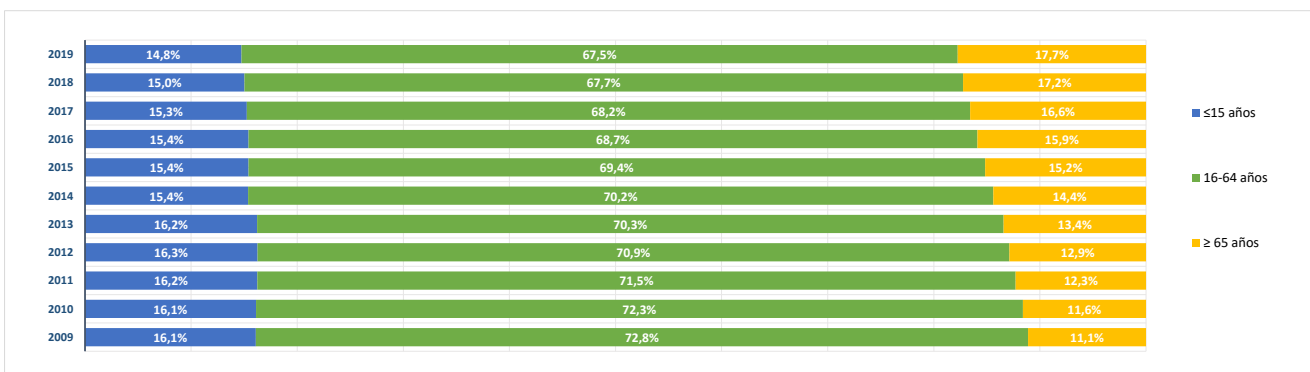

BLOQUE 2. Mercado de trabajo y tejido productivo

Zona Este Metropolitano (03)

Ajalvir, Alcalá de Henares, Arganda del Rey, Coslada, Mejorada del Campo, Paracuellos de Jarama, Rivas-Vaciamadrid, San Fernando de Henares, Torrejón de Ardoz, Velilla de San Antonio

Alcalá de Henares



1. Mercado de trabajo: datos sobre trabajadores RESIDENTES en la zona/municipio

1a. Población de 16 a 64 años

Población de 16-64 años [potencialmente activa] [Padrón municipal] [1 de enero 2019]

130.011

% sobre el total de la Comunidad de Madrid

3,0%

Evolución de la población de 16-64 años [en la zona o municipio de residencia]

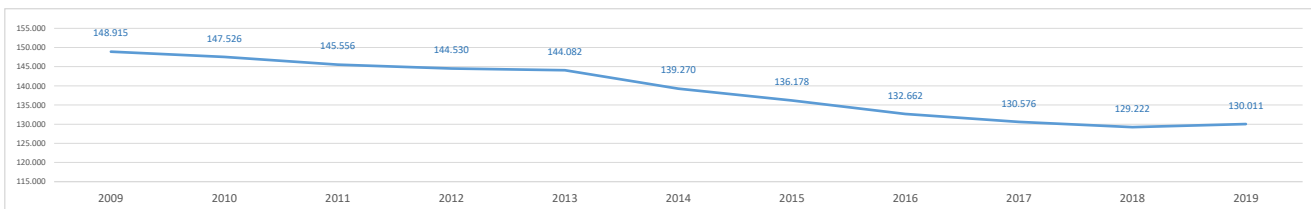

1b. Paro registrado

Evolución del número de parados registrados (en la zona o municipio de residencia)

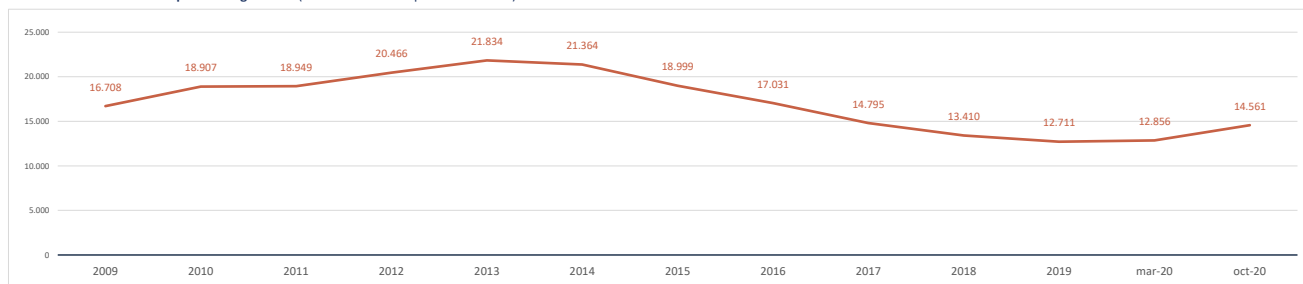

Impacto de la pandemia COVID-19 sobre el paro registrado (periodo marzo-octubre 2020)

Parados registrados (31 marzo 2020) [zona/municipio de residencia]

12.856

Parados registrados, edad ≤ 24 años	1.094
Parados registrados, edad 25-44 años	5.211
Parados registrados, edad ≥ 45 años	6.551

Parados registrados, hombres	5.278
Parados registrados, mujeres	7.578

Parados registrados (31 octubre 2020) [zona/municipio de residencia]

14.561

Parados registrados, edad ≤ 24 años	1.428
Parados registrados, edad 25-44 años	5.808
Parados registrados, edad ≥ 45 años	7.325

Parados registrados, hombres	5.940
Parados registrados, mujeres	8.621

Gráfico comparativo Paro registrado en Marzo y Octubre por Rango de Edad y Sexo

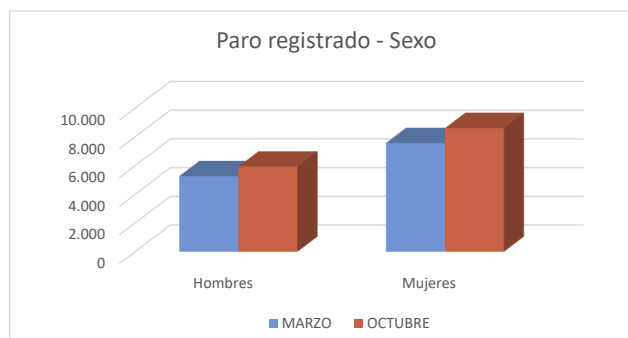
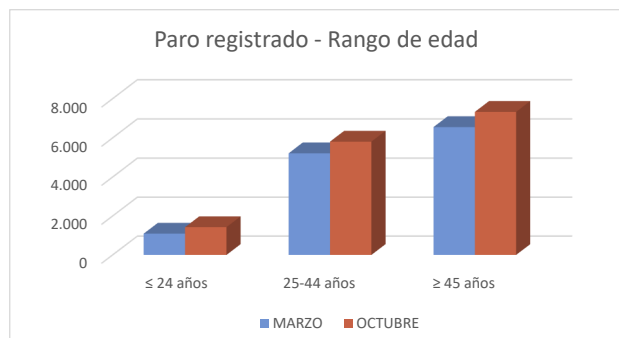

1c. Afiliados a la Seguridad Social por municipio de residencia del trabajador

Total Afiliados a la Seguridad Social, por ubicación **residencia** (1 enero 2020) **79.950**
 % sobre el total de la Comunidad de Madrid **2,41%**

Afiliados por intervalo de edad (1/1/2020)	N	%
● Afiliados a la Seguridad Social < 30 años	11.420	14,3%
● Afiliados a la Seguridad Social 30-49 años	44.494	55,7%
● Afiliados a la Seguridad Social ≥ 50 años	24.036	30,1%



Afiliados por grupo cotización [régimen general] [1/1/2020]

	N	%
● Ingenieros/licenciados afiliados a la Seguridad Social	7.183	9,0%
● Ingenieros técnicos, peritos y ayudantes titulados afiliados a la Seguridad Social	5.166	6,5%
● Jefes administrativos y de taller afiliados a la Seguridad Social	3.803	4,8%
● Ayudantes no titulados afiliados a la Seguridad Social	3.118	3,9%
● Oficiales administrativos afiliados a la Seguridad Social	8.577	10,7%
● Subalternos afiliados a la Seguridad Social	4.183	5,2%
● Auxiliares administrativos afiliados a la Seguridad Social	9.313	11,6%
● Oficiales de primera y segunda afiliados a la Seguridad Social	10.503	13,1%
● Oficiales de tercera y especialistas afiliados a la Seguridad Social	6.442	8,1%
● Peones afiliados a la Seguridad Social	9.849	12,3%
● Menores de dieciocho años afiliados a la Seguridad Social	2	0,0%
● Afiliados a la Seguridad Social sin grupo de cotización	11.810	14,8%

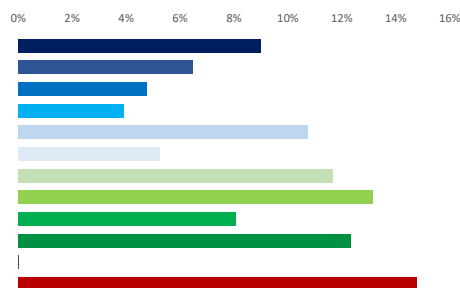

Afiliados por rama de actividad (municipio de residencia) (1/1/2020)

	N	%
● Afiliados Seguridad Social, rama agricultura y ganadería	78	0,1%
● Afiliados Seguridad Social, rama minería, industria y energía	9.419	11,8%
● Afiliados Seguridad Social, rama de construcción	4.946	6,2%
● Afiliados Seguridad Social, rama de servicios de distribución y hostelería	24.428	30,6%
● Afiliados Seguridad Social, rama de servicios a empresas y financieros	19.437	24,3%
● Afiliados Seguridad Social, rama de otros servicios	21.642	27,1%

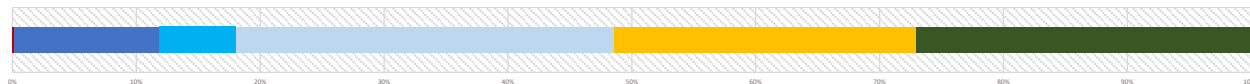

2. Mercado de trabajo: Tejido productivo de la zona/municipio (UNIDADES PRODUCTIVAS y OCUPADOS de esas Unidades productivas)

2a. Nº total de UNIDADES PRODUCTIVAS situadas en la zona/municipio

Unidades productivas [colectivo empresarial] [1 de enero 2020] **15.991**
 % sobre el total de la Comunidad de Madrid **2,1%**

2b. Nº de OCUPADOS en las unidades productivas situadas en la zona/municipio

Nº de ocupados [Colectivo empresarial] [1 de enero 2020] **81.520**
 % sobre el total de la Comunidad de Madrid **2,4%**

2c. Evolución del nº total de UNIDADES PRODUCTIVAS y de OCUPADOS situados en la zona/municipio

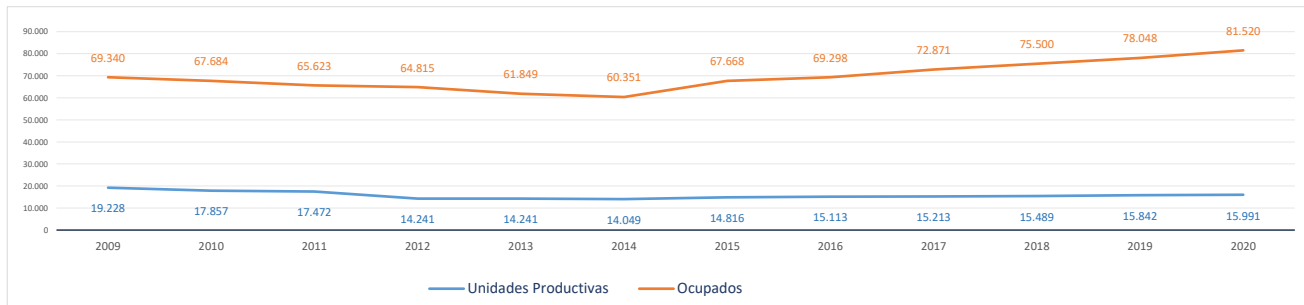

Evolución cronológica de las UNIDADES PRODUCTIVAS en el municipio, la zona y la Región

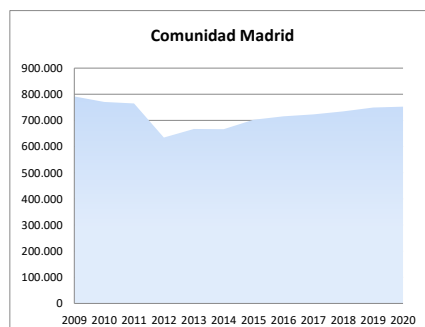
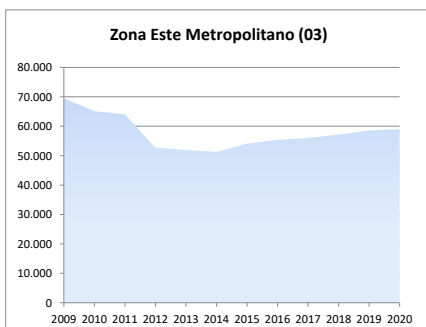
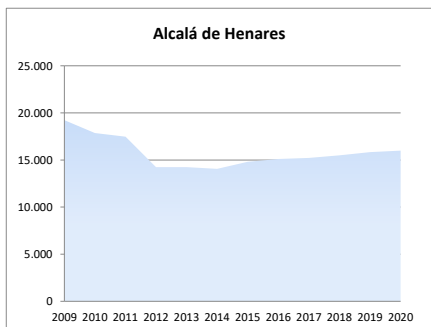

2d. Análisis por estrato de empleo

Evolución del nº de **UNIDADES PRODUCTIVAS** situadas en la zona/municipio, según estrato de empleo 2009-2020 [datos a 1 de enero de cada año]

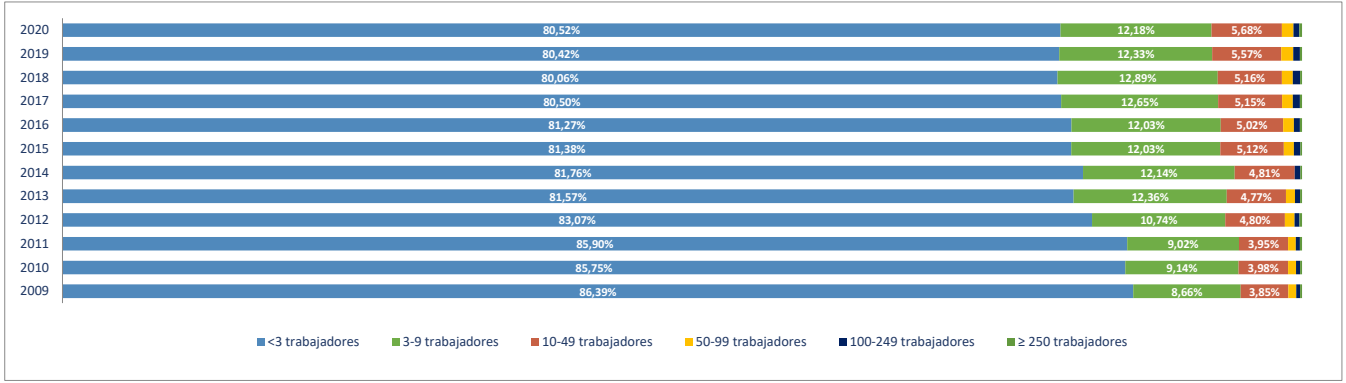

Evolución del nº de **OCUPADOS EN LAS UNIDADES PRODUCTIVAS** situadas en la zona/municipio, según estrato de empleo 2009-2020 [a 1 de enero de cada año]

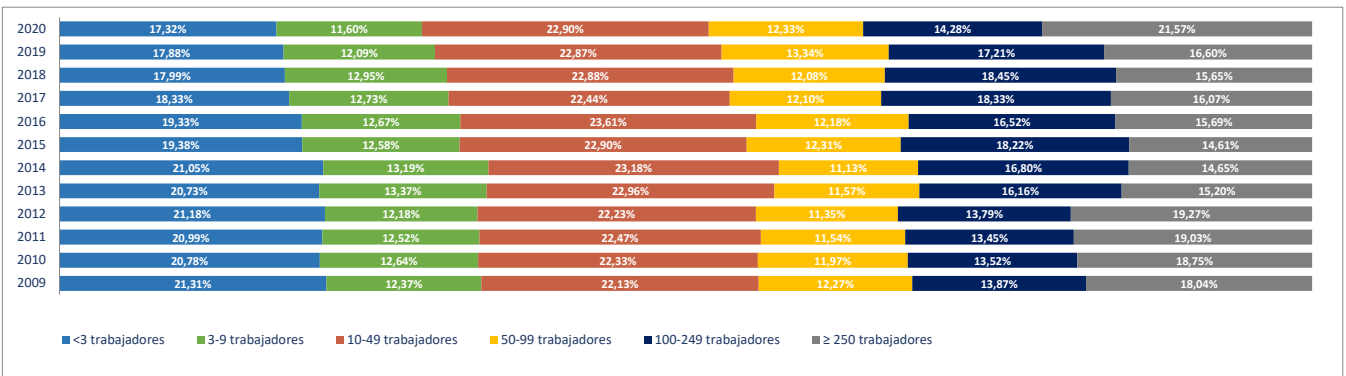

2e. Unidades productivas y ocupados por rama de actividad

Total Rama de actividad en 2020 [R-28 Colectivo empresarial]	Unidades product.	%	Ocupados	%
1ª Agricultura, ganadería, caza, selvicultura y pesca	64	0,40%	71	0,09%
2ª Minería, electricidad y agua	36	0,23%	467	0,57%
3ª Industria de la alimentación, bebidas y tabaco	68	0,43%	997	1,22%
4ª Industria textil, de la confección, cuero y calzado	50	0,31%	349	0,43%
5ª Metálicas básicas e intermedias	200	1,25%	1.536	1,88%
6ª Construcción de maquinaria y equipo mecánico	51	0,32%	558	0,68%
7ª Construcción de maquinaria y equipo eléctrico, electrónico y óptico	39	0,24%	287	0,35%
8ª Fabricación de material de transporte	13	0,08%	290	0,36%
9ª Industria del papel y artes gráficas	131	0,82%	1.123	1,38%
10ª Industria química, coquerías y refino de petróleo	51	0,32%	2.855	3,50%
11ª Fabricación de otros productos minerales no metálicos	15	0,09%	258	0,32%
12ª Industria de la madera, el caucho y otras industrias manufactureras	188	1,18%	1.015	1,25%
13ª Construcción	1.952	12,21%	5.310	6,51%
14ª Comercio mayorista e intermediarios del comercio (exc. vehículos)	736	4,60%	3.740	4,59%
15ª Comercio minorista y comercio y reparación de vehículos	2.911	18,20%	13.008	15,96%
16ª Hostelería	1.228	7,68%	5.335	6,54%
17ª Transporte y almacenamiento	1.020	6,38%	3.987	4,89%
18ª Información y comunicaciones	264	1,65%	920	1,13%
19ª Actividades Inmobiliarias	258	1,61%	541	0,66%
20ª Actividades profesionales, científicas y técnicas	1.140	7,13%	3.787	4,65%
21ª Actividades administrativas y servicios auxiliares	809	5,06%	7.506	9,21%
22ª Actividades financieras y de seguros	401	2,51%	2.007	2,46%
23ª Admón pública, defensa, seguridad social y organismos extraterritoriales	24	0,15%	1.914	2,35%
24ª Educación	660	4,13%	9.825	12,05%
25ª Actividades sanitarias y de servicios sociales	645	4,03%	8.050	9,87%
26ª Actividades artísticas, recreativas y de entretenimiento	400	2,50%	1.874	2,30%
27ª Reparación y otros servicios personales	945	5,91%	1.598	1,96%
28ª Actividades asociativas y de los hogares	1.692	10,58%	2.312	2,84%

Porcentaje de Unidades productivas y Ocupados por rama de actividad

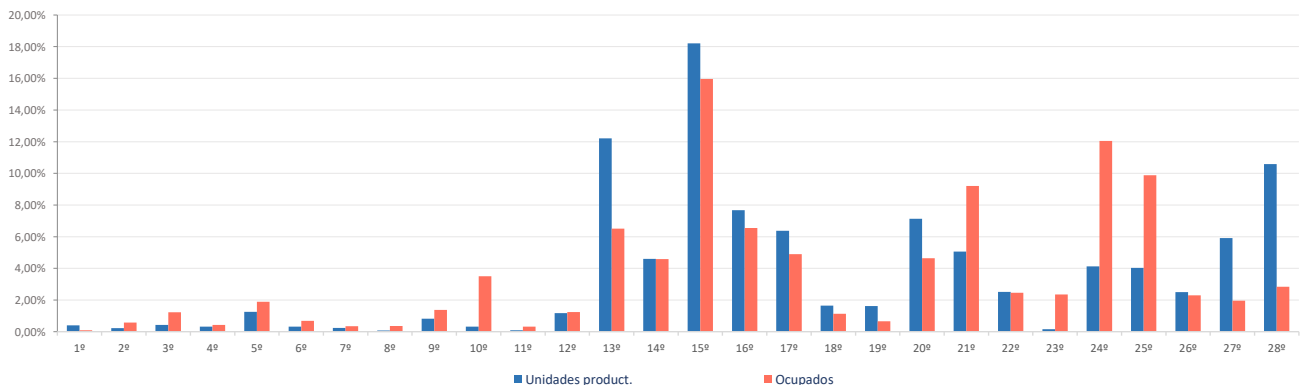

Ranking 20 actividades económicas con más UNIDADES PRODUCTIVAS [R-66 Colectivo empresarial] [1 enero 2020]

1º	Comercio minorista (excepto vehículos)	2.322
2º	Actividades de los hogares	1.602
3º	Servicios de comidas y bebidas	1.184
4º	Actividades de construcción especializada	1.170
5º	Reparación y otros servicios personales	945
6º	Construcción general	782
7º	Comercio mayorista e intermediarios del comercio (exc. vehículos)	736
8º	Otras actividades administrativas	731
9º	Educación	660
10º	Actividades sanitarias y de servicios sociales	645
11º	Transporte terrestre de mercancías y por tubería	591
12º	Comercio y reparación de vehículos	589
13º	Actividades artísticas, recreativas y de entretenimiento	400
14º	Actividades jurídicas y de contabilidad	372
15º	Otras actividades profesionales	308
16º	Actividades auxiliares a los servicios financieros y a los seguros	279
17º	Servicios, ensayos y análisis técnicos	268
18º	Actividades Inmobiliarias	258
19º	Transporte terrestre de viajeros	214
20º	Fabricación de productos metálicos, excepto maquinaria y equipo	186

Comparativa 20 actividades económicas con más UNIDADES PRODUCTIVAS en el municipio, la zona y la Región [R-66 Colectivo empresarial] [1 enero 2020]

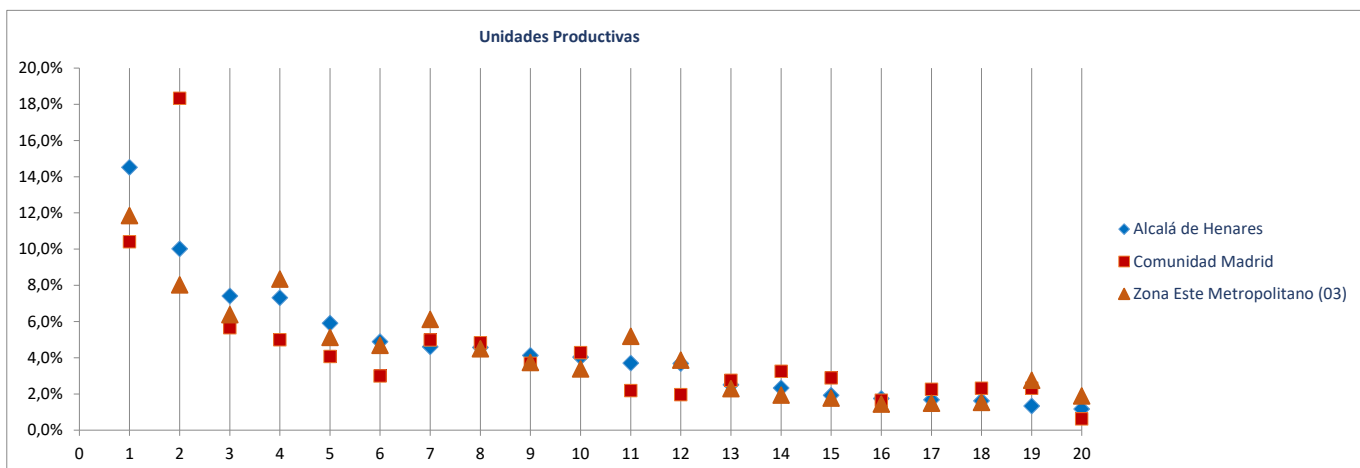

Ranking 20 actividades económicas con más OCUPADOS [R-66 Colectivo empresarial] [1 enero 2020]

1º	Comercio minorista (excepto vehículos)	10.500
2º	Educación	9.825
3º	Actividades sanitarias y de servicios sociales	8.050
4º	Otras actividades administrativas	7.254
5º	Servicios de comidas y bebidas	4.774
6º	Comercio mayorista e intermediarios del comercio (exc. vehículos)	3.740
7º	Actividades de construcción especializada	3.416
8º	Comercio y reparación de vehículos	2.508
9º	Fabricación productos farmacéuticos	2.073
10º	Servicios anexas al transporte	1.969
11º	Admón publica, defensa, seguridad social y organismos extraterritoriales	1.914
12º	Construcción general	1.894
13º	Actividades artísticas, recreativas y de entretenimiento	1.874
14º	Actividades de los hogares	1.708
15º	Reparación y otros servicios personales	1.598
16º	Otras actividades profesionales	1.537
17º	Fabricación de productos metálicos, excepto maquinaria y equipo	1.308
18º	Transporte terrestre de mercancías y por tubería	1.304
19º	Intermediación financiera excepto seguros y fondos de pensiones	1.118
20º	Actividades jurídicas y de contabilidad	948

Comparativa 20 actividades económicas con más OCUPADOS en el municipio, la zona y la Región [R66 - Colectivo empresarial] [1 enero 2020]

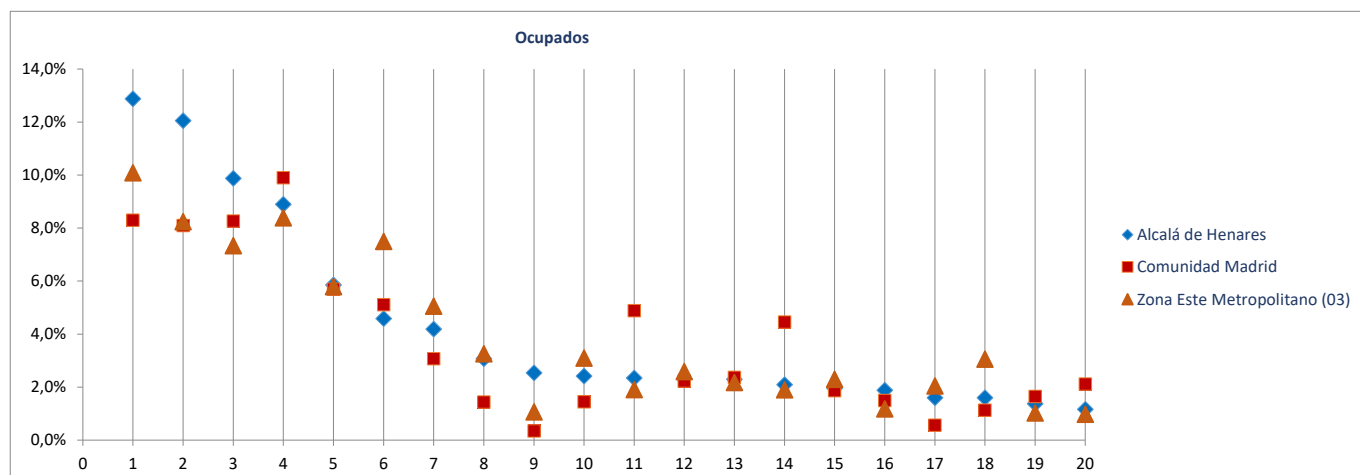

Radiografía de las zonas NUTS4 madrileñas

BLOQUE 1. Datos geográficos y demográficos

Zona Este Metropolitano (03)

Ajalvir, Alcalá de Henares, Arganda del Rey, Coslada, Mejorada del Campo, Paracuellos de Jarama, Rivas-Vaciamadrid, San Fernando de Henares, Torrejón de Ardoz, Velilla de San Antonio

Arganda del Rey



Superficie (Km ²)	80,3
Densidad de población (1 enero 2019) [habitantes/km2]	690

Evolución 2007-2019 de la población empadronada [personas] [datos a 1 de enero de cada año]

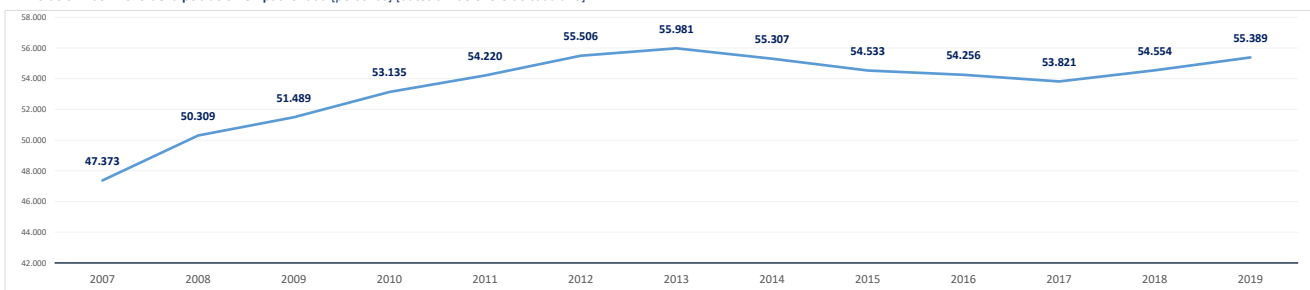

Población empadronada (1 enero 2019) [personas]	55.389
Edad media de la población (2019) [años]	38,4

Población 16-30 años (1 enero 2019) [personas]	8.623
[% respecto del total de la población]	15,6%
Población extranjera (1 enero 2019) [personas]	12.258
[% respecto del total de la población]	22,1%

Grado de juventud de la población (población ≤ 15 años) (1 enero 2019) [%]	18,5%	Nut: 16,7%	CM: 15,3%
Grado de envejecimiento de la población (población ≥ 65 años) (1 enero 2019) [%]	12,1%	Nut: 14,3%	CM: 17,7%
Proporción de dependencia (1 enero 2019) [ratio:(poblac ≤15 años+≥65 años)/(poblac 16-64 años)]	0,44	Nut: 0,45	CM: 0,49
Proporción de reemplazamiento (1 enero 2019) [ratio: (población 16-40 años) / (población 41-65 años)]	0,84	Nut: 0,80	CM: 0,81

Crecimiento de la población empadronada [%] [enero 2018-enero 2019]	1,5%
Crecimiento vegetativo (2018) [número] [nacimientos - defunciones] [enero 2018-enero 2019]	297
Emigraciones al resto de Comunidades Autónomas (2019) [número de bajas en el Padrón en la CM]	654
Saldo migratorio (2019) [número: inmigración - emigración.]	968

Evolución 2007-2019 de la edad media de la población [años] [datos a 1 de enero de cada año]

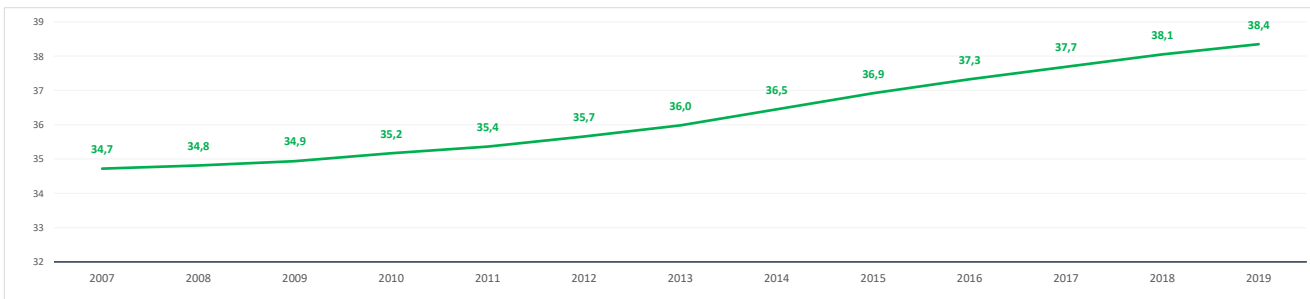

Evolución 2009-2019 de la población ≤ 15 años y ≥ 65 años [%] [datos a 1 de enero de cada año]

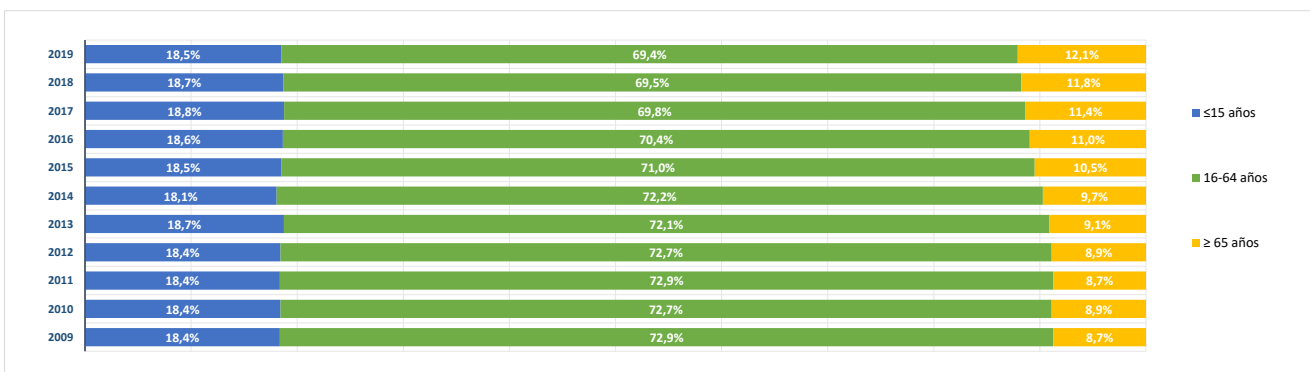

BLOQUE 2. Mercado de trabajo y tejido productivo

Zona Este Metropolitano (03)

Ajalvir, Alcalá de Henares, Arganda del Rey, Coslada, Mejorada del Campo, Paracuellos de Jarama, Rivas-Vaciamadrid, San Fernando de Henares, Torrejón de Ardoz, Velilla de San Antonio

Arganda del Rey



1. Mercado de trabajo: datos sobre trabajadores RESIDENTES en la zona/municipio

1a. Población de 16 a 64 años

Población de 16-64 años [potencialmente activa] [Padrón municipal] [1 de enero 2019]

37.849

% sobre el total de la Comunidad de Madrid

0,9%

Evolución de la población de 16-64 años [en la zona o municipio de residencia]

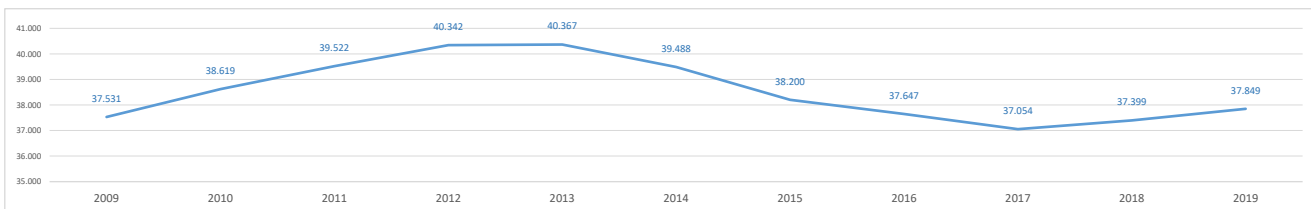

1b. Paro registrado

Evolución del número de parados registrados (en la zona o municipio de residencia)

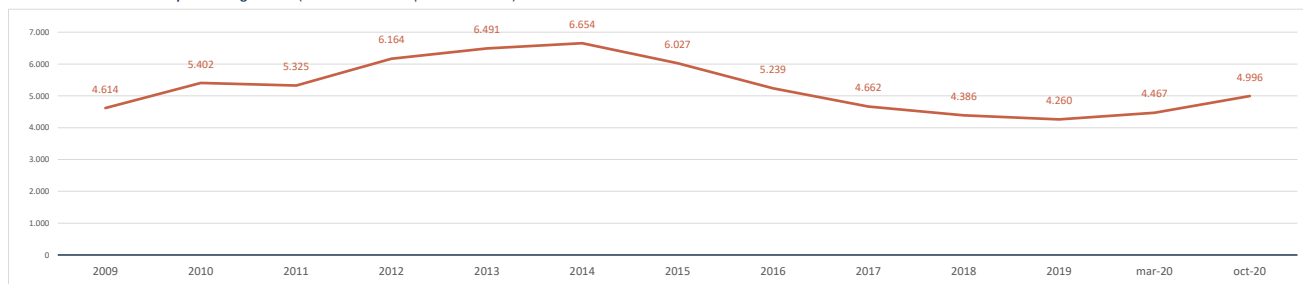

Impacto de la pandemia COVID-19 sobre el paro registrado (periodo marzo-octubre 2020)

Parados registrados (31 marzo 2020) [zona/municipio de residencia]

4.467

Parados registrados, edad ≤ 24 años	387
Parados registrados, edad 25-44 años	1.931
Parados registrados, edad ≥ 45 años	2.149

Parados registrados, hombres	1.705
Parados registrados, mujeres	2.762

Parados registrados (31 octubre 2020) [zona/municipio de residencia]

4.996

Parados registrados, edad ≤ 24 años	461
Parados registrados, edad 25-44 años	2.137
Parados registrados, edad ≥ 45 años	2.398

Parados registrados, hombres	1.902
Parados registrados, mujeres	3.094

Gráfico comparativo Paro registrado en Marzo y Octubre por Rango de Edad y Sexo

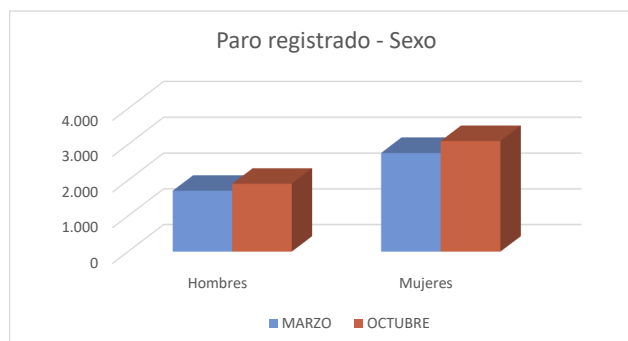
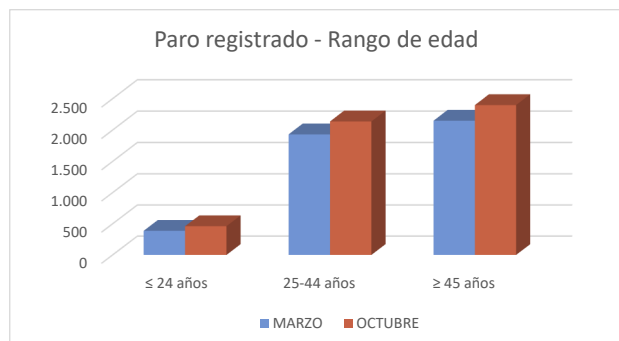

1c. Afiliados a la Seguridad Social por municipio de residencia del trabajador

Total Afiliados a la Seguridad Social, por ubicación **residencia** (1 enero 2020) **23.781**
 % sobre el total de la Comunidad de Madrid **0,72%**

Afiliados por intervalo de edad (1/1/2020)	N	%
● Afiliados a la Seguridad Social < 30 años	3.436	14,5%
● Afiliados a la Seguridad Social 30-49 años	13.970	58,7%
● Afiliados a la Seguridad Social ≥ 50 años	6.375	26,8%



Afiliados por grupo cotización [régimen general] [1/1/2020]	N	%
● Ingenieros/licenciados afiliados a la Seguridad Social	1.243	5,2%
● Ingenieros técnicos, peritos y ayudantes titulados afiliados a la Seguridad Social	1.055	4,4%
● Jefes administrativos y de taller afiliados a la Seguridad Social	983	4,1%
● Ayudantes no titulados afiliados a la Seguridad Social	823	3,5%
● Oficiales administrativos afiliados a la Seguridad Social	2.388	10,0%
● Subalternos afiliados a la Seguridad Social	1.194	5,0%
● Auxiliares administrativos afiliados a la Seguridad Social	2.799	11,8%
● Oficiales de primera y segunda afiliados a la Seguridad Social	4.024	16,9%
● Oficiales de tercera y especialistas afiliados a la Seguridad Social	2.094	8,8%
● Peones afiliados a la Seguridad Social	3.062	12,9%
● Menores de dieciocho años afiliados a la Seguridad Social	4	0,0%
● Afiliados a la Seguridad Social sin grupo de cotización	4.112	17,3%

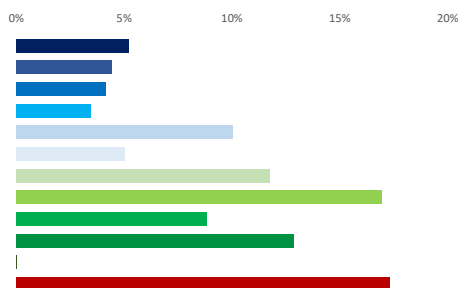

Afiliados por rama de actividad (municipio de residencia) (1/1/2020)	N	%
● Afiliados Seguridad Social, rama agricultura y ganadería	51	0,2%
● Afiliados Seguridad Social, rama minería, industria y energía	4.299	18,1%
● Afiliados Seguridad Social, rama de construcción	2.195	9,2%
● Afiliados Seguridad Social, rama de servicios de distribución y hostelería	7.349	30,9%
● Afiliados Seguridad Social, rama de servicios a empresas y financieros	4.754	20,0%
● Afiliados Seguridad Social, rama de otros servicios	5.133	21,6%



2. Mercado de trabajo: Tejido productivo de la zona/municipio (UNIDADES PRODUCTIVAS y OCUPADOS de esas Unidades productivas)

2a. Nº total de UNIDADES PRODUCTIVAS situadas en la zona/municipio

Unidades productivas [colectivo empresarial] [1 de enero 2020] **6.199**
 % sobre el total de la Comunidad de Madrid **0,8%**

2b. Nº de OCUPADOS en las unidades productivas situadas en la zona/municipio

Nº de ocupados [Colectivo empresarial] [1 de enero 2020] **31.469**
 % sobre el total de la Comunidad de Madrid **0,9%**

2c. Evolución del nº total de UNIDADES PRODUCTIVAS y de OCUPADOS situados en la zona/municipio

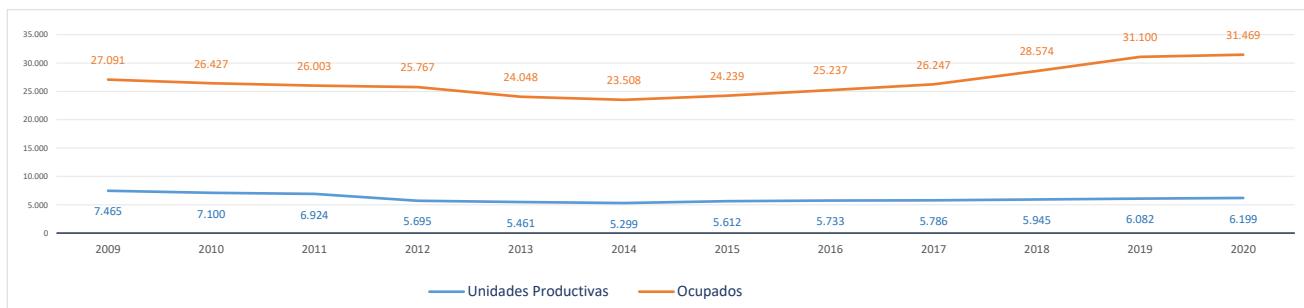

Evolución cronológica de las UNIDADES PRODUCTIVAS en el municipio, la zona y la Región

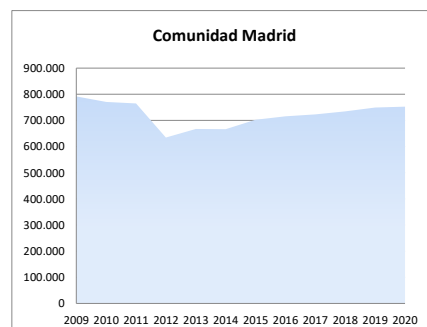
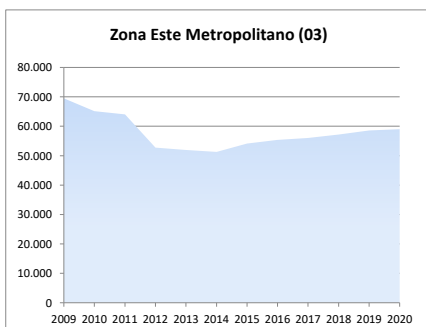
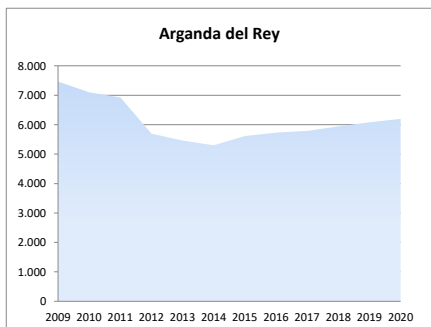

2d. Análisis por estrato de empleo

Evolución del nº de **UNIDADES PRODUCTIVAS** situadas en la zona/municipio, según estrato de empleo 2009-2020 [datos a 1 de enero de cada año]

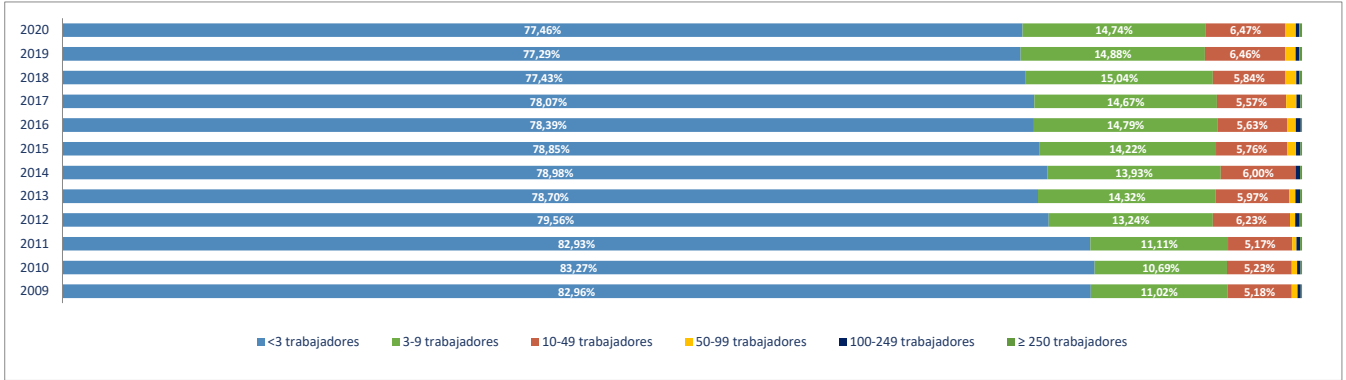

Evolución del nº de **OCUPADOS EN LAS UNIDADES PRODUCTIVAS** situadas en la zona/municipio, según estrato de empleo 2009-2020 [a 1 de enero de cada año]

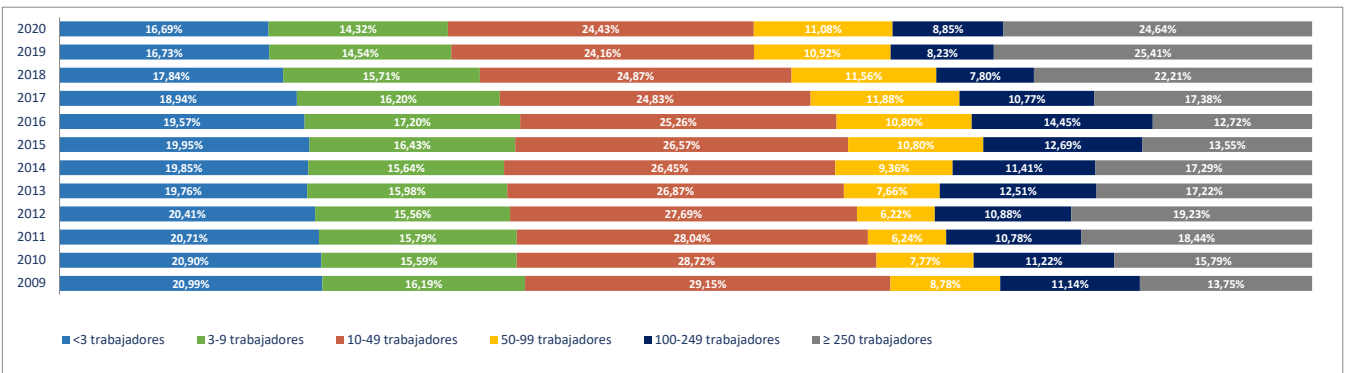

2e. Unidades productivas y ocupados por rama de actividad

Total Rama de actividad en 2020 [R-28 Colectivo empresarial]	Unidades product.	%	Ocupados	%
1ª Agricultura, ganadería, caza, selvicultura y pesca	38	0,61%	62	0,20%
2ª Minería, electricidad y agua	34	0,55%	394	1,25%
3ª Industria de la alimentación, bebidas y tabaco	86	1,39%	1.141	3,63%
4ª Industria textil, de la confección, cuero y calzado	32	0,52%	82	0,26%
5ª Metálicas básicas e intermedias	329	5,31%	1.250	3,97%
6ª Construcción de maquinaria y equipo mecánico	63	1,02%	599	1,90%
7ª Construcción de maquinaria y equipo eléctrico, electrónico y óptico	44	0,71%	576	1,83%
8ª Fabricación de material de transporte	22	0,35%	409	1,30%
9ª Industria del papel y artes gráficas	104	1,68%	1.101	3,50%
10ª Industria química, coquerías y refino de petróleo	50	0,81%	541	1,72%
11ª Fabricación de otros productos minerales no metálicos	26	0,42%	132	0,42%
12ª Industria de la madera, el caucho y otras industrias manufactureras	367	5,92%	2.300	7,31%
13ª Construcción	926	14,94%	2.347	7,46%
14ª Comercio mayorista e intermediarios del comercio (exc. vehículos)	469	7,57%	2.710	8,61%
15ª Comercio minorista y comercio y reparación de vehículos	891	14,37%	2.475	7,86%
16ª Hostelería	349	5,63%	1.946	6,18%
17ª Transporte y almacenamiento	445	7,18%	957	3,04%
18ª Información y comunicaciones	66	1,06%	107	0,34%
19ª Actividades Inmobiliarias	92	1,48%	164	0,52%
20ª Actividades profesionales, científicas y técnicas	317	5,11%	655	2,08%
21ª Actividades administrativas y servicios auxiliares	316	5,10%	3.785	12,03%
22ª Actividades financieras y de seguros	102	1,65%	285	0,91%
23ª Admón pública, defensa, seguridad social y organismos extraterritoriales	10	0,16%	934	2,97%
24ª Educación	221	3,57%	1.540	4,89%
25ª Actividades sanitarias y de servicios sociales	166	2,68%	3.545	11,27%
26ª Actividades artísticas, recreativas y de entretenimiento	135	2,18%	504	1,60%
27ª Reparación y otros servicios personales	282	4,55%	566	1,80%
28ª Actividades asociativas y de los hogares	217	3,50%	362	1,15%

Porcentaje de Unidades productivas y Ocupados por rama de actividad

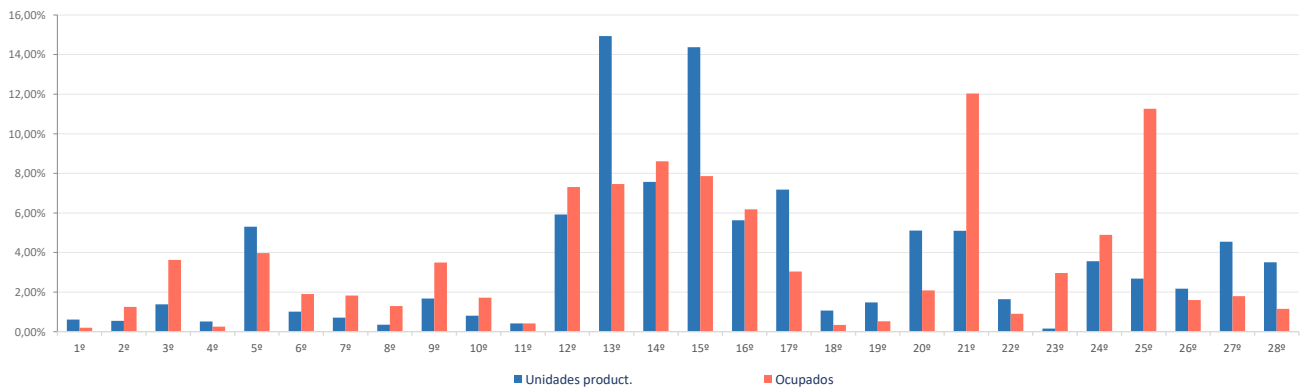

Ranking 20 actividades económicas con más UNIDADES PRODUCTIVAS [R-66 Colectivo empresarial] [1 enero 2020]

1º	Actividades de construcción especializada	660
2º	Comercio minorista (excepto vehículos)	610
3º	Comercio mayorista e intermediarios del comercio (exc. vehículos)	469
4º	Servicios de comidas y bebidas	344
5º	Fabricación de productos metálicos, excepto maquinaria y equipo	296
6º	Reparación y otros servicios personales	282
7º	Comercio y reparación de vehículos	281
8º	Transporte terrestre de mercancías y por tubería	275
9º	Construcción general	266
10º	Otras actividades administrativas	251
11º	Educación	221
12º	Actividades de los hogares	200
13º	Actividades sanitarias y de servicios sociales	166
14º	Actividades artísticas, recreativas y de entretenimiento	135
15º	Otras industrias manufactureras y reparación de maquinaria y equipo	121
16º	Actividades jurídicas y de contabilidad	120
17º	Fabricación de muebles	111
18º	Actividades Inmobiliarias	92
19º	Transporte terrestre de viajeros	91
20º	Artes gráficas	83

Comparativa 20 actividades económicas con más UNIDADES PRODUCTIVAS en el municipio, la zona y la Región [R-66 Colectivo empresarial] [1 enero 2020]

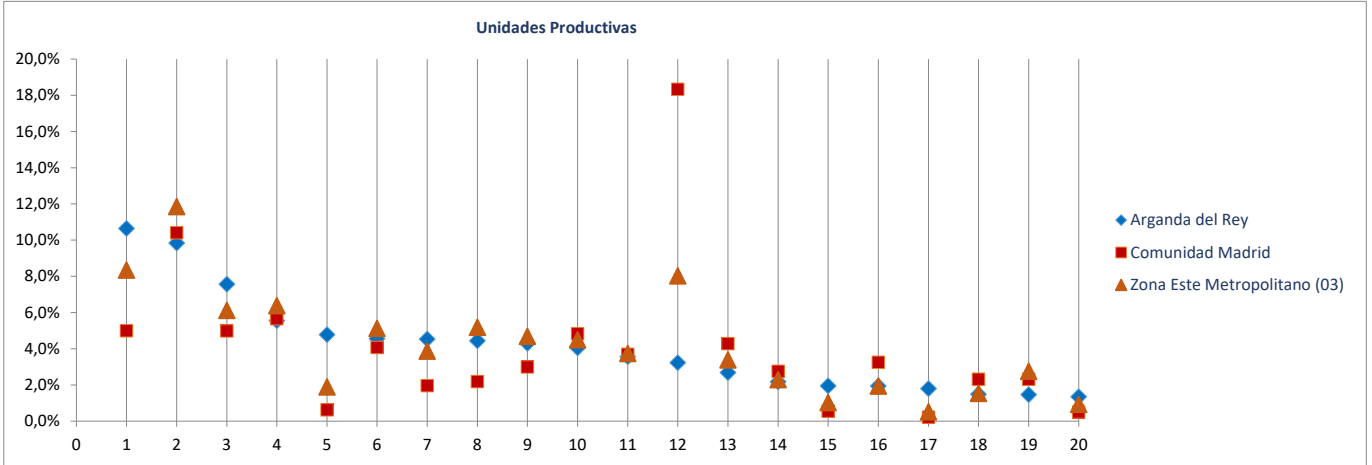

Ranking 20 actividades económicas con más OCUPADOS [R-66 Colectivo empresarial] [1 enero 2020]

1º	Actividades sanitarias y de servicios sociales	3.545
2º	Otras actividades administrativas	3.434
3º	Comercio mayorista e intermediarios del comercio (exc. vehículos)	2.710
4º	Comercio minorista (excepto vehículos)	1.921
5º	Servicios de comidas y bebidas	1.872
6º	Actividades de construcción especializada	1.642
7º	Educación	1.540
8º	Fabricación de productos metálicos, excepto maquinaria y equipo	1.133
9º	Fabricación de productos de caucho y materias plásticas	1.050
10º	Otras industrias alimenticias	1.016
11º	Admón pública, defensa, seguridad social y organismos extraterritoriales	934
12º	Construcción general	705
13º	Industria del papel	694
14º	Otras industrias manufactureras y reparación de maquinaria y equipo	650
15º	Construcción de maquinaria y equipo mecánico	599
16º	Transporte terrestre de mercancías y por tubería	577
17º	Reparación y otros servicios personales	566
18º	Comercio y reparación de vehículos	554
19º	Actividades artísticas, recreativas y de entretenimiento	504
20º	Fabricación de vehículos de motor y sus piezas	408

Comparativa 20 actividades económicas con más OCUPADOS en el municipio, la zona y la Región [R66 - Colectivo empresarial] [1 enero 2020]

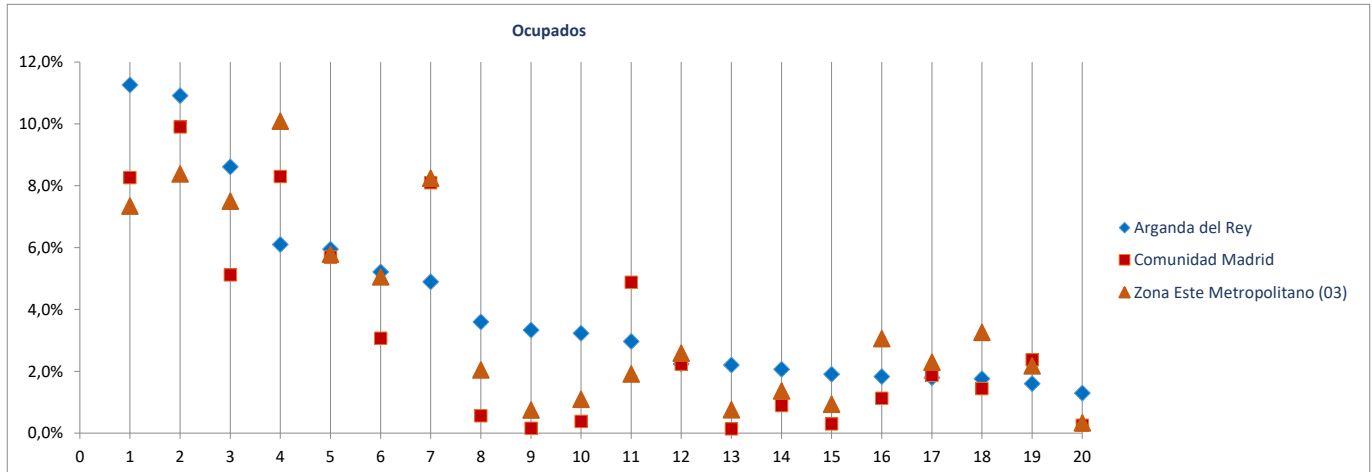

Radiografía de las zonas NUTS4 madrileñas

BLOQUE 1. Datos geográficos y demográficos

Zona Este Metropolitano (03)

Ajalvir, Alcalá de Henares, Arganda del Rey, Coslada, Mejorada del Campo, Paracuellos de Jarama, Rivas-Vaciamadrid, San Fernando de Henares, Torrejón de Ardoz, Velilla de San Antonio



Coslada

Superficie (Km ²)	12,0
Densidad de población (1 enero 2019) [habitantes/km2]	6.788

Evolución 2007-2019 de la población empadronada [personas] [datos a 1 de enero de cada año]

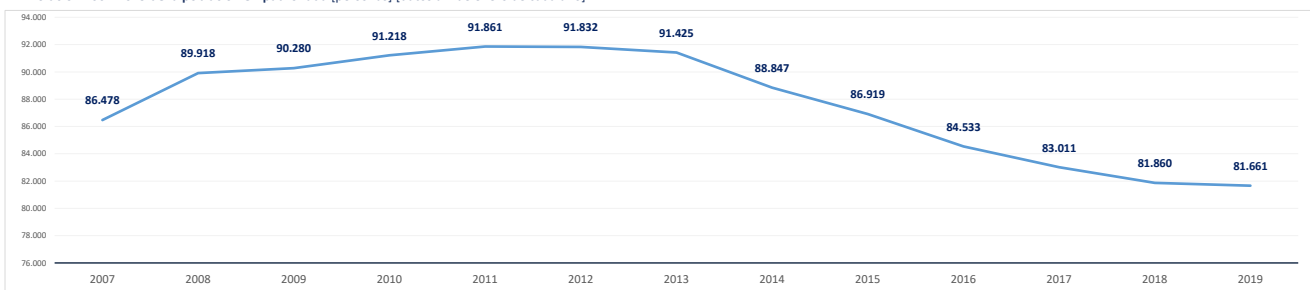

Población empadronada (1 enero 2019) [personas]	81.661
Edad media de la población (2019) [años]	43,1

Población 16-30 años (1 enero 2019) [personas]	12.359
[% respecto del total de la población]	15,1%
Población extranjera (1 enero 2019) [personas]	13.524
[% respecto del total de la población]	16,6%

Grado de juventud de la población (población ≤ 15 años) (1 enero 2019) [%]	13,3%	Nut: 16,7%	CM: 15,3%
Grado de envejecimiento de la población (población ≥ 65 años) (1 enero 2019) [%]	18,9%	Nut: 14,3%	CM: 17,7%
Proporción de dependencia (1 enero 2019) [ratio:(poblac ≤15 años+≥65 años)/(poblac 16-64 años)]	0,48	Nut: 0,45	CM: 0,49
Proporción de reemplazamiento (1 enero 2019) [ratio: (población 16-40 años) / (población 41-65 años)]	0,76	Nut: 0,80	CM: 0,81

Crecimiento de la población empadronada [%] [enero 2018-enero 2019]	-0,2%
Crecimiento vegetativo (2018) [número] [nacimientos - defunciones] [enero 2018-enero 2019]	99
Emigraciones al resto de Comunidades Autónomas (2019) [número de bajas en el Padrón en la CM]	834
Saldo migratorio (2019) [número: inmigración - emigración.]	587

Evolución 2007-2019 de la edad media de la población [años] [datos a 1 de enero de cada año]

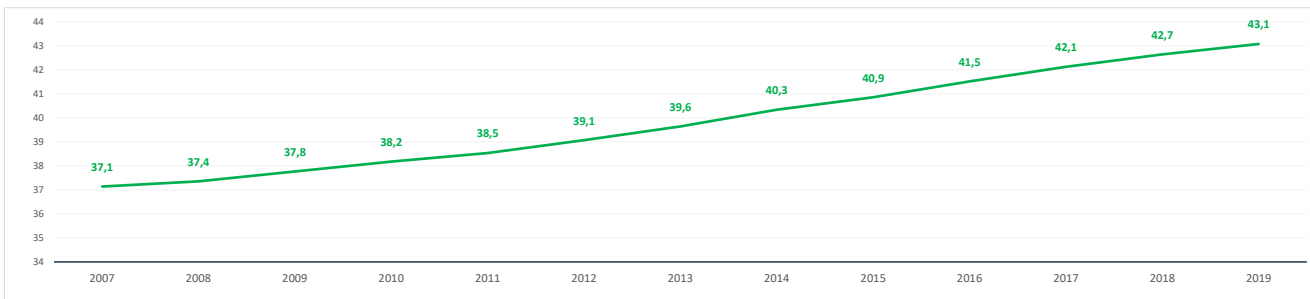

Evolución 2009-2019 de la población ≤ 15 años y ≥ 65 años [%] [datos a 1 de enero de cada año]

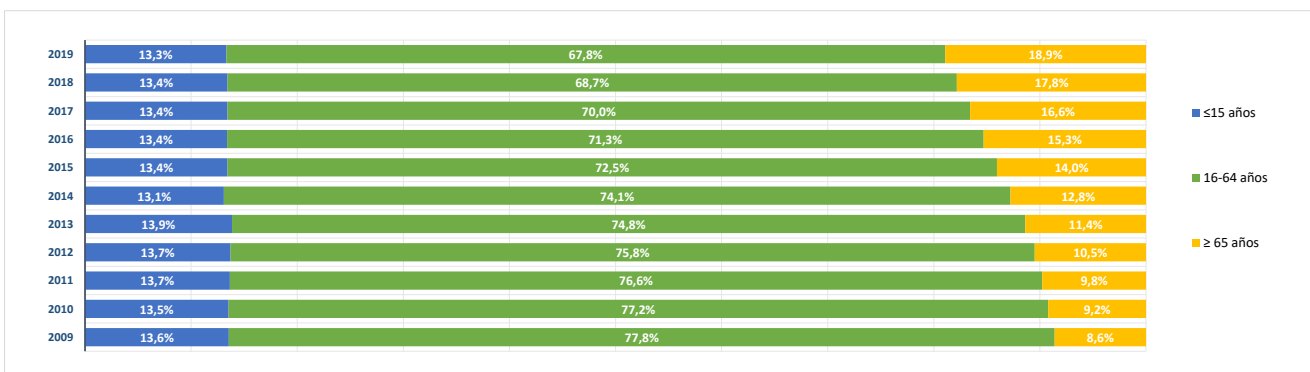

BLOQUE 2. Mercado de trabajo y tejido productivo

Zona Este Metropolitano (03)

Ajalvir, Alcalá de Henares, Arganda del Rey, Coslada, Mejorada del Campo, Paracuellos de Jarama, Rivas-Vaciamadrid, San Fernando de Henares, Torrejón de Ardoz, Velilla de San Antonio



Coslada

1. Mercado de trabajo: datos sobre trabajadores RESIDENTES en la zona/municipio

1a. Población de 16 a 64 años

Población de 16-64 años [potencialmente activa] [Padrón municipal] [1 de enero 2019]

54.599

% sobre el total de la Comunidad de Madrid

1,2%

Evolución de la población de 16-64 años [en la zona o municipio de residencia]

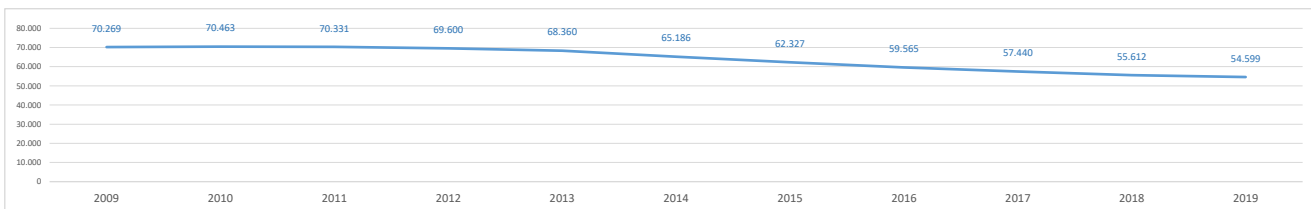

1b. Paro registrado

Evolución del número de parados registrados (en la zona o municipio de residencia)

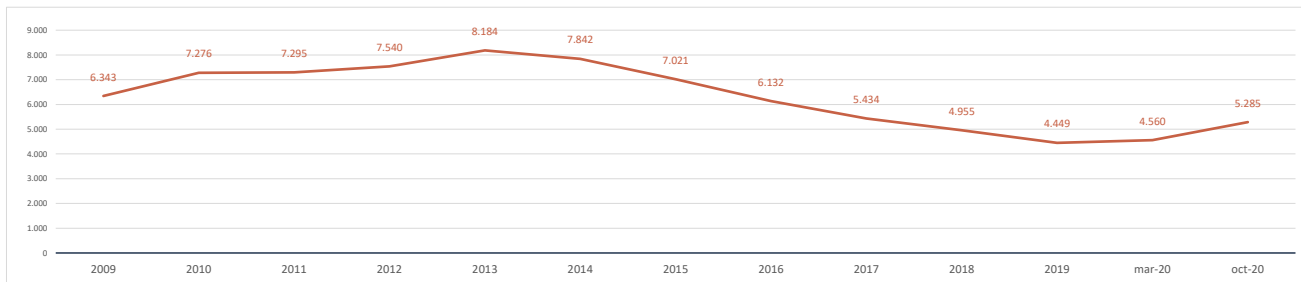

Impacto de la pandemia COVID-19 sobre el paro registrado (periodo marzo-octubre 2020)

Parados registrados (31 marzo 2020) [zona/municipio de residencia]

4.560

Parados registrados, edad ≤ 24 años	305
Parados registrados, edad 25-44 años	1.793
Parados registrados, edad ≥ 45 años	2.462
Parados registrados, hombres	1.911
Parados registrados, mujeres	2.649

Parados registrados (31 octubre 2020) [zona/municipio de residencia]

5.285

Parados registrados, edad ≤ 24 años	427
Parados registrados, edad 25-44 años	2.142
Parados registrados, edad ≥ 45 años	2.716
Parados registrados, hombres	2.242
Parados registrados, mujeres	3.043

Gráfico comparativo Paro registrado en Marzo y Octubre por Rango de Edad y Sexo

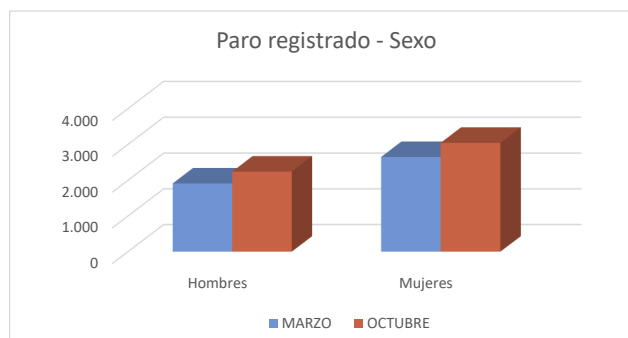
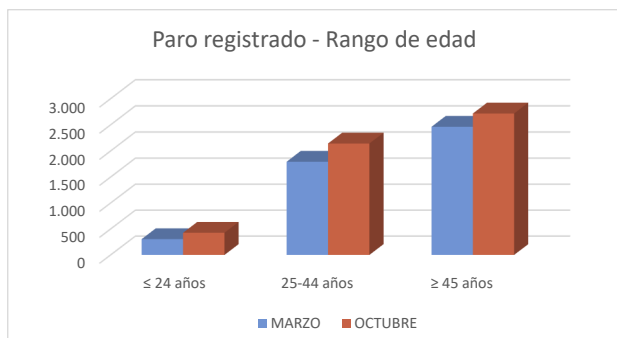

1c. Afiliados a la Seguridad Social por municipio de residencia del trabajador

Total Afiliados a la Seguridad Social, por ubicación **residencia** (1 enero 2020) **39.926**
 % sobre el total de la Comunidad de Madrid **1,21%**

Afiliados por intervalo de edad (1/1/2020)	N	%
● Afiliados a la Seguridad Social < 30 años	5.310	13,3%
● Afiliados a la Seguridad Social 30-49 años	22.555	56,5%
● Afiliados a la Seguridad Social ≥ 50 años	12.061	30,2%

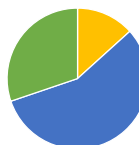

Afiliados por grupo cotización [régimen general] [1/1/2020]	N	%
● Ingenieros/licenciados afiliados a la Seguridad Social	2.401	6,0%
● Ingenieros técnicos, peritos y ayudantes titulados afiliados a la Seguridad Social	2.104	5,3%
● Jefes administrativos y de taller afiliados a la Seguridad Social	1.895	4,7%
● Ayudantes no titulados afiliados a la Seguridad Social	1.489	3,7%
● Oficiales administrativos afiliados a la Seguridad Social	4.779	12,0%
● Subalternos afiliados a la Seguridad Social	2.175	5,4%
● Auxiliares administrativos afiliados a la Seguridad Social	4.904	12,3%
● Oficiales de primera y segunda afiliados a la Seguridad Social	5.242	13,1%
● Oficiales de tercera y especialistas afiliados a la Seguridad Social	2.890	7,2%
● Peones afiliados a la Seguridad Social	4.370	10,9%
● Menores de dieciocho años afiliados a la Seguridad Social	7	0,0%
● Afiliados a la Seguridad Social sin grupo de cotización	7.669	19,2%

Afiliados por rama de actividad (municipio de residencia) (1/1/2020)	N	%
● Afiliados Seguridad Social, rama agricultura y ganadería	32	0,1%
● Afiliados Seguridad Social, rama minería, industria y energía	3.162	7,9%
● Afiliados Seguridad Social, rama de construcción	3.110	7,8%
● Afiliados Seguridad Social, rama de servicios de distribución y hostelería	12.861	32,2%
● Afiliados Seguridad Social, rama de servicios a empresas y financieros	10.007	25,1%
● Afiliados Seguridad Social, rama de otros servicios	10.754	26,9%

2. Mercado de trabajo: Tejido productivo de la zona/municipio (UNIDADES PRODUCTIVAS y OCUPADOS de esas Unidades productivas)

2a. Nº total de UNIDADES PRODUCTIVAS situadas en la zona/municipio

Unidades productivas [colectivo empresarial] [1 de enero 2020] **7.679**
 % sobre el total de la Comunidad de Madrid **1,0%**

2b. Nº de OCUPADOS en las unidades productivas situadas en la zona/municipio

Nº de ocupados [Colectivo empresarial] [1 de enero 2020] **35.887**
 % sobre el total de la Comunidad de Madrid **1,0%**

2c. Evolución del nº total de UNIDADES PRODUCTIVAS y de OCUPADOS situados en la zona/municipio

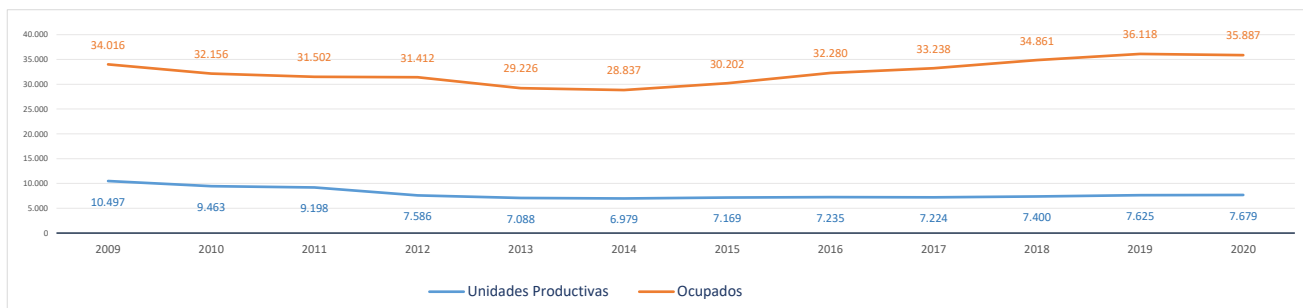

Evolución cronológica de las UNIDADES PRODUCTIVAS en el municipio, la zona y la Región

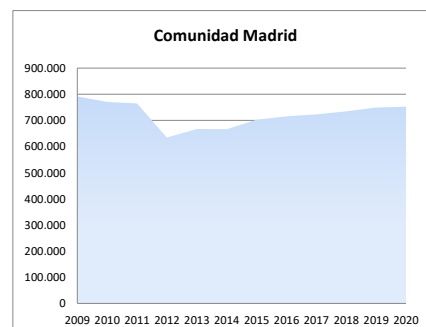
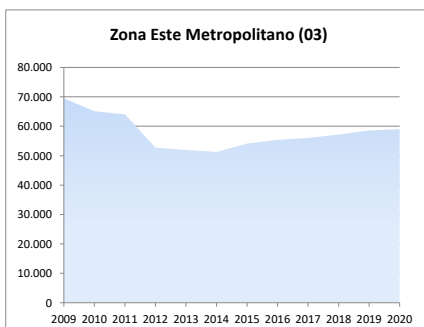
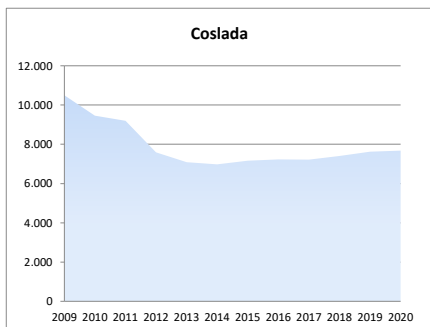

2d. Análisis por estrato de empleo

Evolución del nº de **UNIDADES PRODUCTIVAS** situadas en la zona/municipio, según estrato de empleo 2009-2020 [datos a 1 de enero de cada año]

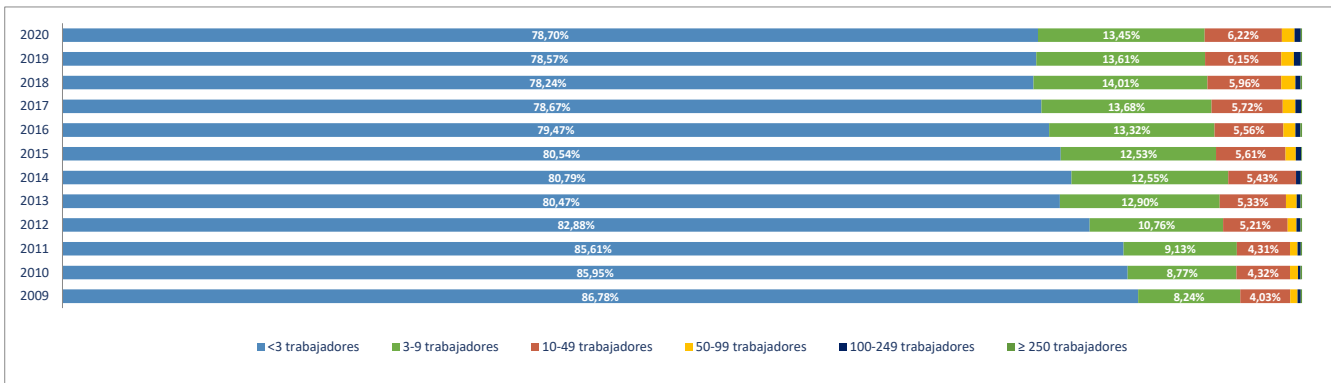

Evolución del nº de **OCUPADOS EN LAS UNIDADES PRODUCTIVAS** situadas en la zona/municipio, según estrato de empleo 2009-2020 [a 1 de enero de cada año]

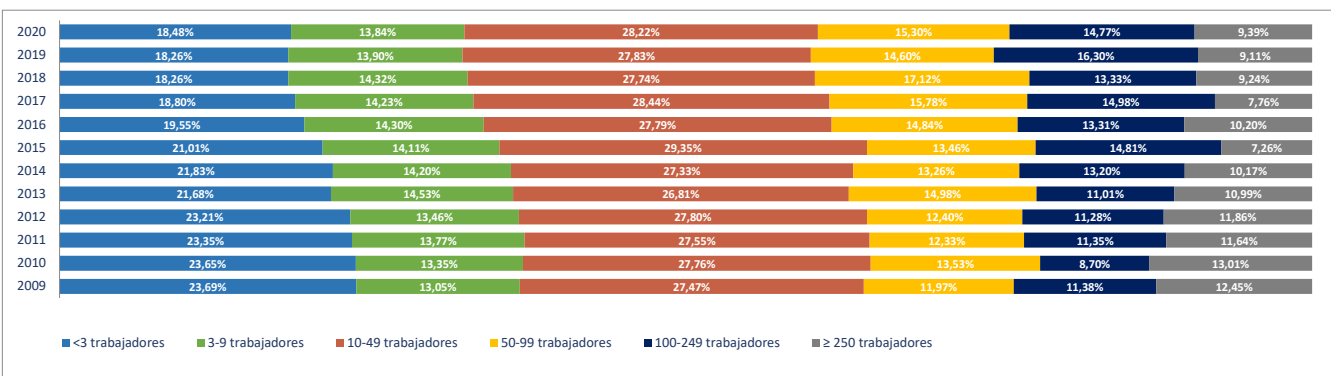

2e. Unidades productivas y ocupados por rama de actividad

Total Rama de actividad en 2020 [R-28 Colectivo empresarial]	Unidades product.	%	Ocupados	%
1ª Agricultura, ganadería, caza, selvicultura y pesca	18	0,23%	19	0,05%
2ª Minería, electricidad y agua	11	0,14%	286	0,80%
3ª Industria de la alimentación, bebidas y tabaco	27	0,35%	168	0,47%
4ª Industria textil, de la confección, cuero y calzado	17	0,22%	175	0,49%
5ª Metálicas básicas e intermedias	75	0,98%	197	0,55%
6ª Construcción de maquinaria y equipo mecánico	24	0,31%	456	1,27%
7ª Construcción de maquinaria y equipo eléctrico, electrónico y óptico	18	0,23%	228	0,64%
8ª Fabricación de material de transporte	5	0,07%	6	0,02%
9ª Industria del papel y artes gráficas	71	0,92%	240	0,67%
10ª Industria química, coquerías y refino de petróleo	6	0,08%	151	0,42%
11ª Fabricación de otros productos minerales no metálicos	2	0,03%	5	0,01%
12ª Industria de la madera, el caucho y otras industrias manufactureras	85	1,11%	699	1,95%
13ª Construcción	1.175	15,30%	3.451	9,62%
14ª Comercio mayorista e intermediarios del comercio (exc. vehículos)	444	5,78%	2.968	8,27%
15ª Comercio minorista y comercio y reparación de vehículos	1.155	15,04%	3.872	10,79%
16ª Hostelería	485	6,32%	1.625	4,53%
17ª Transporte y almacenamiento	1.369	17,83%	7.335	20,44%
18ª Información y comunicaciones	135	1,76%	273	0,76%
19ª Actividades Inmobiliarias	103	1,34%	232	0,65%
20ª Actividades profesionales, científicas y técnicas	442	5,76%	1.290	3,59%
21ª Actividades administrativas y servicios auxiliares	380	4,95%	3.716	10,35%
22ª Actividades financieras y de seguros	156	2,03%	714	1,99%
23ª Admón publica, defensa, seguridad social y organismos extraterritoriales	7	0,09%	627	1,75%
24ª Educación	207	2,70%	2.255	6,28%
25ª Actividades sanitarias y de servicios sociales	242	3,15%	2.877	8,02%
26ª Actividades artísticas, recreativas y de entretenimiento	139	1,81%	746	2,08%
27ª Reparación y otros servicios personales	428	5,57%	737	2,05%
28ª Actividades asociativas y de los hogares	453	5,90%	539	1,50%

Porcentaje de Unidades productivas y Ocupados por rama de actividad

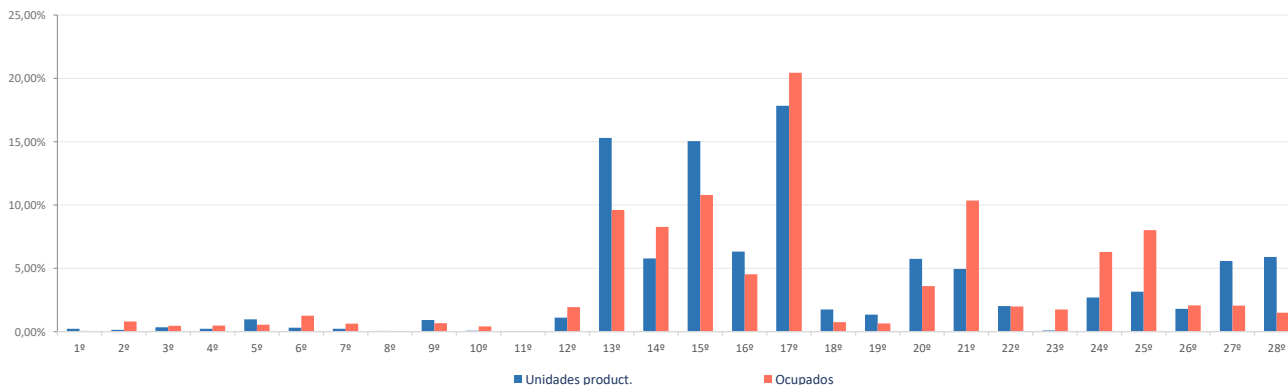

Ranking 20 actividades económicas con más UNIDADES PRODUCTIVAS [R-66 Colectivo empresarial] [1 enero 2020]

1º	Comercio minorista (excepto vehículos)	868
2º	Actividades de construcción especializada	708
3º	Transporte terrestre de mercancías y por tubería	698
4º	Servicios de comidas y bebidas	474
5º	Construcción general	467
6º	Comercio mayorista e intermediarios del comercio (exc. vehículos)	444
7º	Actividades de los hogares	436
8º	Reparación y otros servicios personales	428
9º	Otras actividades administrativas	330
10º	Transporte terrestre de viajeros	327
11º	Comercio y reparación de vehículos	287
12º	Servicios anexas al transporte	271
13º	Actividades sanitarias y de servicios sociales	242
14º	Educación	207
15º	Actividades jurídicas y de contabilidad	150
16º	Actividades artísticas, recreativas y de entretenimiento	139
17º	Otras actividades profesionales	114
18º	Actividades Inmobiliarias	103
19º	Actividades auxiliares a los servicios financieros y a los seguros	95
20º	Servicios, ensayos y análisis técnicos	90

Comparativa 20 actividades económicas con más UNIDADES PRODUCTIVAS en el municipio, la zona y la Región [R-66 Colectivo empresarial] [1 enero 2020]

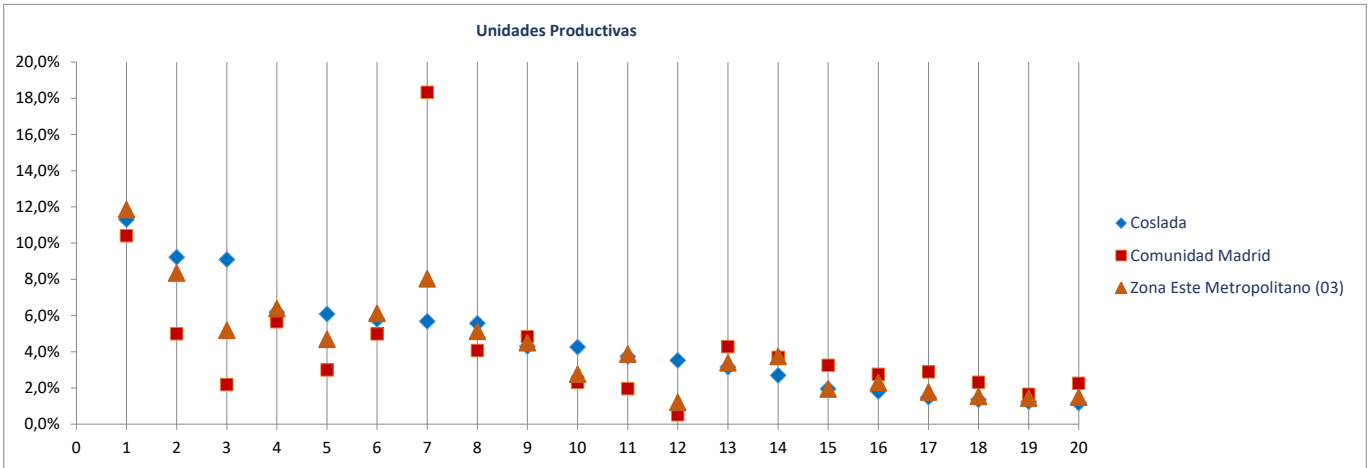

Ranking 20 actividades económicas con más OCUPADOS [R-66 Colectivo empresarial] [1 enero 2020]

1º	Otras actividades administrativas	3.386
2º	Servicios anexas al transporte	3.053
3º	Comercio mayorista e intermediarios del comercio (exc. vehículos)	2.968
4º	Actividades sanitarias y de servicios sociales	2.877
5º	Comercio minorista (excepto vehículos)	2.386
6º	Actividades de construcción especializada	2.274
7º	Educación	2.255
8º	Transporte terrestre de mercancías y por tubería	1.914
9º	Actividades postales y de correos	1.766
10º	Servicios de comidas y bebidas	1.601
11º	Comercio y reparación de vehículos	1.486
12º	Construcción general	1.177
13º	Actividades artísticas, recreativas y de entretenimiento	746
14º	Reparación y otros servicios personales	737
15º	Admón pública, defensa, seguridad social y organismos extraterritoriales	627
16º	Otras industrias manufacturas y reparación de maquinaria y equipo	613
17º	Transporte terrestre de viajeros	594
18º	Servicios, ensayos y análisis técnicos	514
19º	Construcción de maquinaria y equipo mecánico	456
20º	Actividades de los hogares	453

Comparativa 20 actividades económicas con más OCUPADOS en el municipio, la zona y la Región [R66 - Colectivo empresarial] [1 enero 2020]

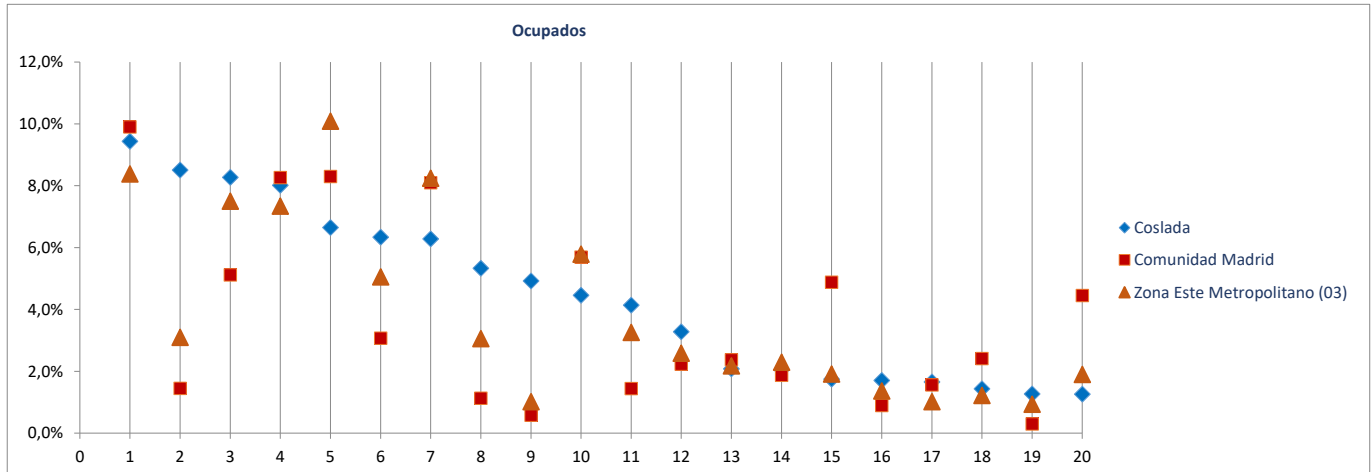

Radiografía de las zonas NUTS4 madrileñas

BLOQUE 1. Datos geográficos y demográficos

Zona Este Metropolitano (03)

Ajalvir, Alcalá de Henares, Arganda del Rey, Coslada, Mejorada del Campo, Paracuellos de Jarama, Rivas-Vaciamadrid, San Fernando de Henares, Torrejón de Ardoz, Velilla de San Antonio



Mejorada del Campo

Superficie (Km ²)	18,0
Densidad de población (1 enero 2019) [habitantes/km2]	1.297

Evolución 2007-2019 de la población empadronada [personas] [datos a 1 de enero de cada año]

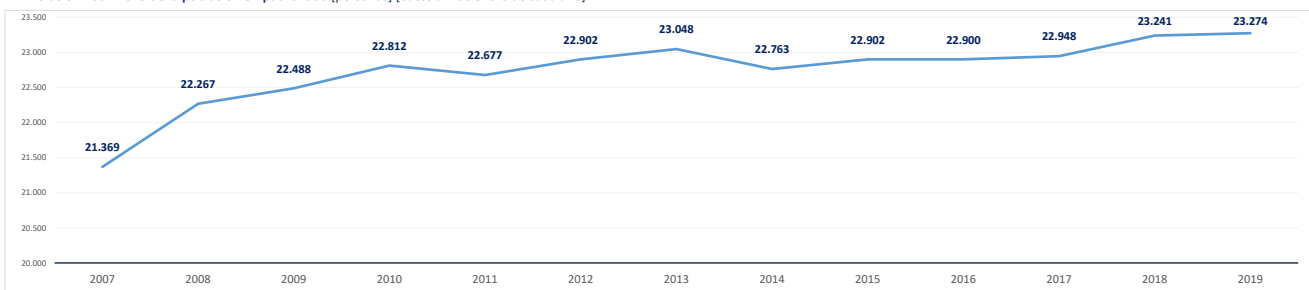

Población empadronada (1 enero 2019) [personas]	23.274
Edad media de la población (2019) [años]	39,0

Población 16-30 años (1 enero 2019) [personas]	3.774
[% respecto del total de la población]	16,2%
Población extranjera (1 enero 2019) [personas]	3.164
[% respecto del total de la población]	13,6%

Grado de juventud de la población (población ≤ 15 años) (1 enero 2019) [%]	17,0%	Nut: 16,7%	CM: 15,3%
Grado de envejecimiento de la población (población ≥ 65 años) (1 enero 2019) [%]	11,9%	Nut: 14,3%	CM: 17,7%
Proporción de dependencia (1 enero 2019) [ratio:(poblac ≤15 años+≥65 años)/(poblac 16-64 años)]	0,41	Nut: 0,45	CM: 0,49
Proporción de reemplazamiento (1 enero 2019) [ratio: (población 16-40 años) / (población 41-65 años)]	0,83	Nut: 0,80	CM: 0,81

Crecimiento de la población empadronada [%] [enero 2018-enero 2019]	0,1%
Crecimiento vegetativo (2018) [número] [nacimientos - defunciones] [enero 2018-enero 2019]	62
Emigraciones al resto de Comunidades Autónomas (2019) [número de bajas en el Padrón en la CM]	301
Saldo migratorio (2019) [número: inmigración - emigración.]	273

Evolución 2007-2019 de la edad media de la población [años] [datos a 1 de enero de cada año]

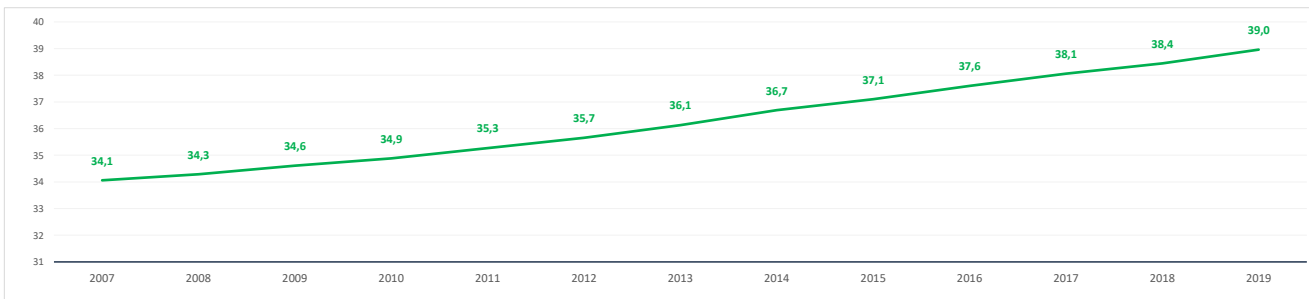

Evolución 2009-2019 de la población ≤ 15 años y ≥ 65 años [%] [datos a 1 de enero de cada año]

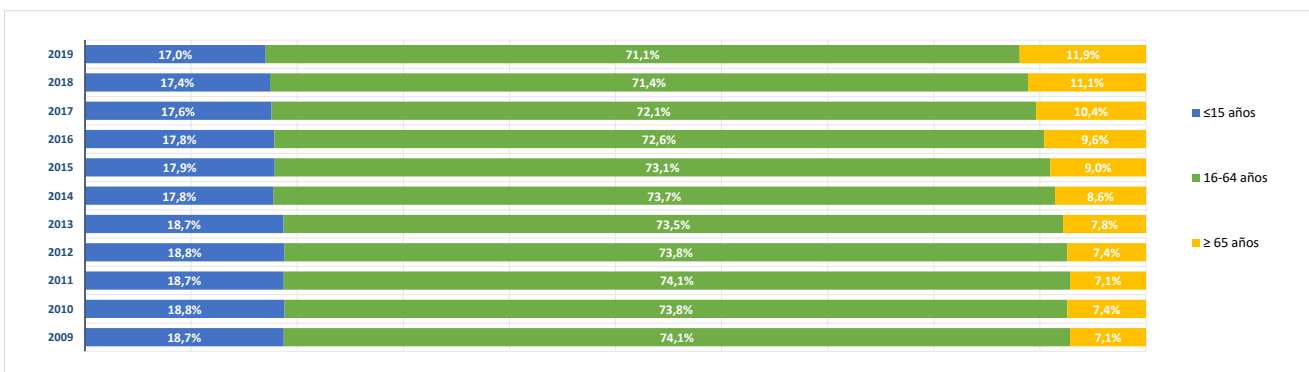

BLOQUE 2. Mercado de trabajo y tejido productivo

Zona Este Metropolitano (03)

Ajalvir, Alcalá de Henares, Arganda del Rey, Coslada, Mejorada del Campo, Paracuellos de Jarama, Rivas-Vaciamadrid, San Fernando de Henares, Torrejón de Ardoz, Velilla de San Antonio



Mejorada del Campo

1. Mercado de trabajo: datos sobre trabajadores RESIDENTES en la zona/municipio

1a. Población de 16 a 64 años

Población de 16-64 años [potencialmente activa] [Padrón municipal] [1 de enero 2019]

16.249

% sobre el total de la Comunidad de Madrid

0,4%

Evolución de la población de 16-64 años [en la zona o municipio de residencia]

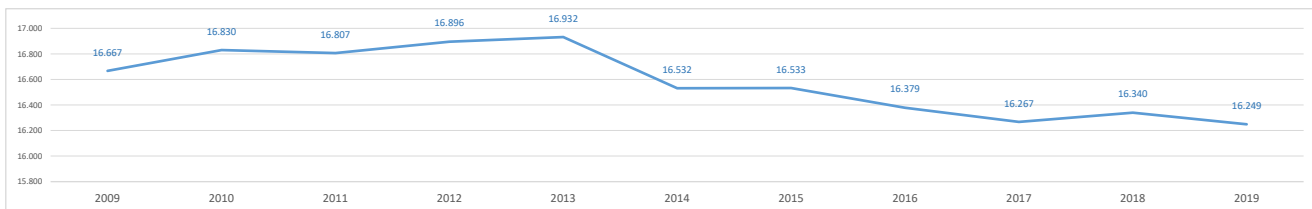

1b. Paro registrado

Evolución del número de parados registrados (en la zona o municipio de residencia)

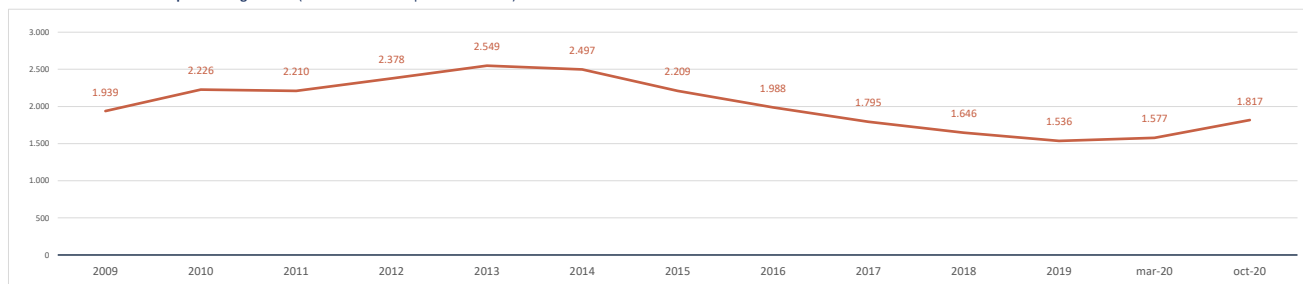

Impacto de la pandemia COVID-19 sobre el paro registrado (periodo marzo-octubre 2020)

Parados registrados (31 marzo 2020) [zona/municipio de residencia]

1.577

Parados registrados, edad ≤ 24 años	145
Parados registrados, edad 25-44 años	688
Parados registrados, edad ≥ 45 años	744
Parados registrados, hombres	630
Parados registrados, mujeres	947

Parados registrados (31 octubre 2020) [zona/municipio de residencia]

1.817

Parados registrados, edad ≤ 24 años	189
Parados registrados, edad 25-44 años	803
Parados registrados, edad ≥ 45 años	825
Parados registrados, hombres	715
Parados registrados, mujeres	1.102

Gráfico comparativo Paro registrado en Marzo y Octubre por Rango de Edad y Sexo

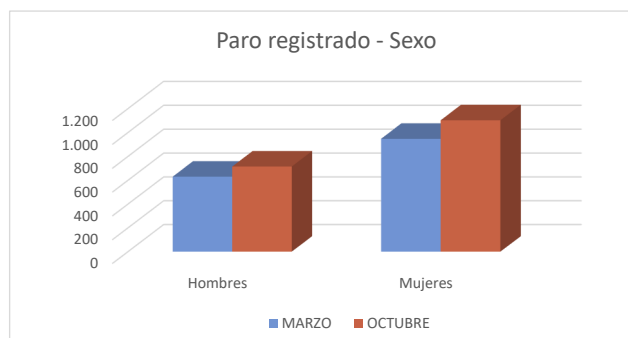
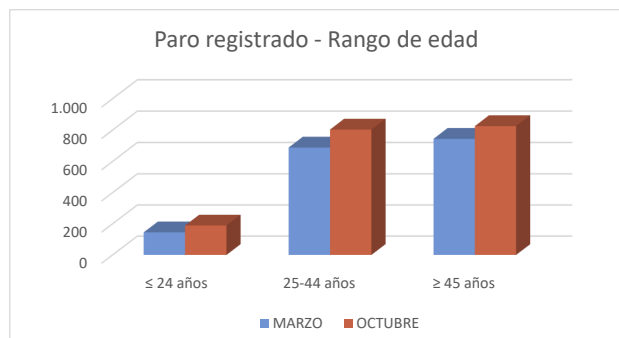

1c. Afiliados a la Seguridad Social por municipio de residencia del trabajador

Total Afiliados a la Seguridad Social, por ubicación **residencia** (1 enero 2020) **10.613**
 % sobre el total de la Comunidad de Madrid **0,32%**

Afiliados por intervalo de edad (1/1/2020)	N	%
● Afiliados a la Seguridad Social < 30 años	1.640	15,5%
● Afiliados a la Seguridad Social 30-49 años	5.896	55,6%
● Afiliados a la Seguridad Social ≥ 50 años	3.077	29,0%

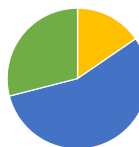

Afiliados por grupo cotización [régimen general] [1/1/2020]	N	%
● Ingenieros/licenciados afiliados a la Seguridad Social	329	3,1%
● Ingenieros técnicos, peritos y ayudantes titulados afiliados a la Seguridad Social	307	2,9%
● Jefes administrativos y de taller afiliados a la Seguridad Social	380	3,6%
● Ayudantes no titulados afiliados a la Seguridad Social	323	3,0%
● Oficiales administrativos afiliados a la Seguridad Social	1.109	10,4%
● Subalternos afiliados a la Seguridad Social	612	5,8%
● Auxiliares administrativos afiliados a la Seguridad Social	1.226	11,6%
● Oficiales de primera y segunda afiliados a la Seguridad Social	1.852	17,5%
● Oficiales de tercera y especialistas afiliados a la Seguridad Social	1.078	10,2%
● Peones afiliados a la Seguridad Social	1.603	15,1%
● Menores de dieciocho años afiliados a la Seguridad Social	1	0,0%
● Afiliados a la Seguridad Social sin grupo de cotización	1.793	16,9%

Afiliados por rama de actividad (municipio de residencia) (1/1/2020)	N	%
● Afiliados Seguridad Social, rama agricultura y ganadería	11	0,1%
● Afiliados Seguridad Social, rama minería, industria y energía	1.377	13,0%
● Afiliados Seguridad Social, rama de construcción	923	8,7%
● Afiliados Seguridad Social, rama de servicios de distribución y hostelería	3.856	36,3%
● Afiliados Seguridad Social, rama de servicios a empresas y financieros	2.193	20,7%
● Afiliados Seguridad Social, rama de otros servicios	2.253	21,2%

2. Mercado de trabajo: Tejido productivo de la zona/municipio (UNIDADES PRODUCTIVAS y OCUPADOS de esas Unidades productivas)

2a. Nº total de UNIDADES PRODUCTIVAS situadas en la zona/municipio

Unidades productivas [colectivo empresarial] [1 de enero 2020] **2.347**
 % sobre el total de la Comunidad de Madrid **0,3%**

2b. Nº de OCUPADOS en las unidades productivas situadas en la zona/municipio

Nº de ocupados [Colectivo empresarial] [1 de enero 2020] **7.021**
 % sobre el total de la Comunidad de Madrid **0,2%**

2c. Evolución del nº total de UNIDADES PRODUCTIVAS y de OCUPADOS situados en la zona/municipio

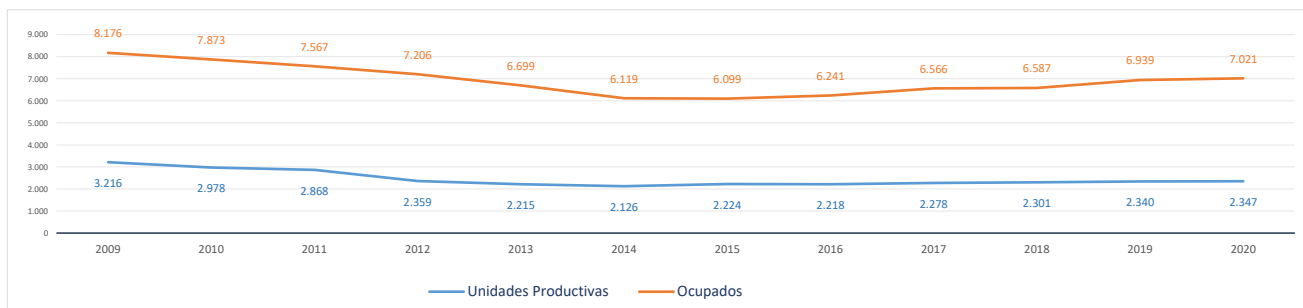

Evolución cronológica de las UNIDADES PRODUCTIVAS en el municipio, la zona y la Región

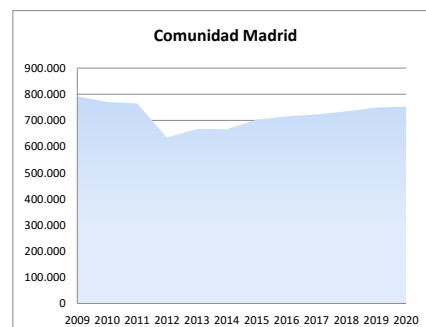
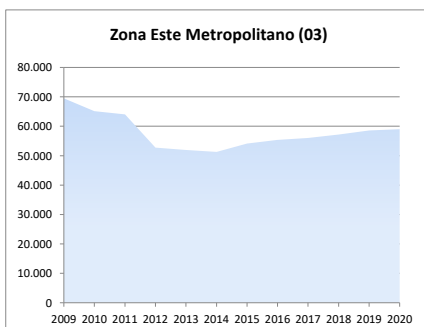
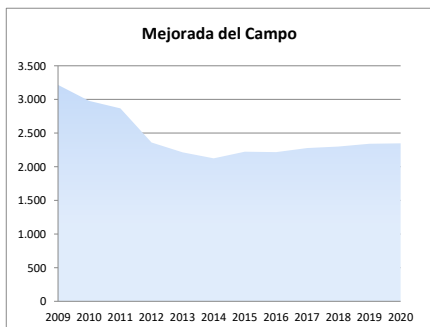

2d. Análisis por estrato de empleo

Evolución del nº de UNIDADES PRODUCTIVAS situadas en la zona/municipio, según estrato de empleo 2009-2020 [datos a 1 de enero de cada año]

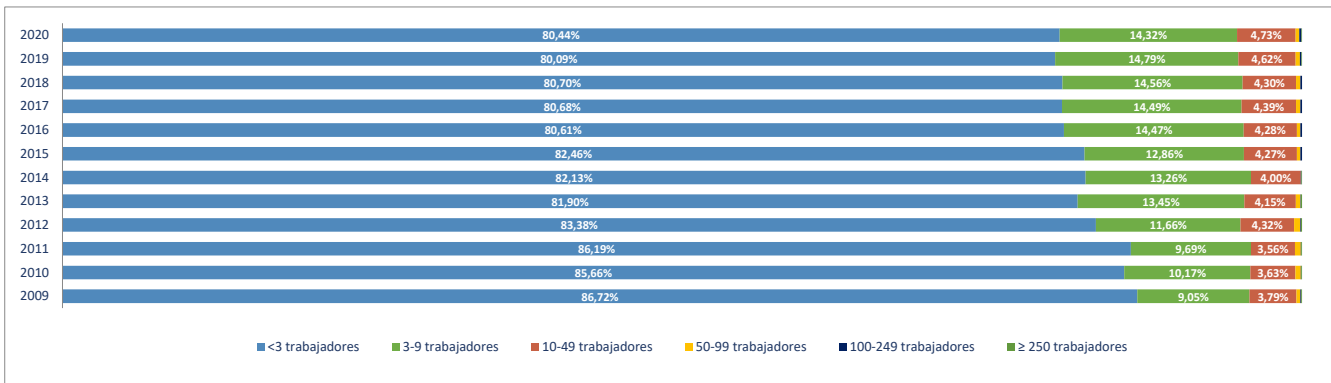

Evolución del nº de OCUPADOS EN LAS UNIDADES PRODUCTIVAS situadas en la zona/municipio, según estrato de empleo 2009-2020 [a 1 de enero de cada año]

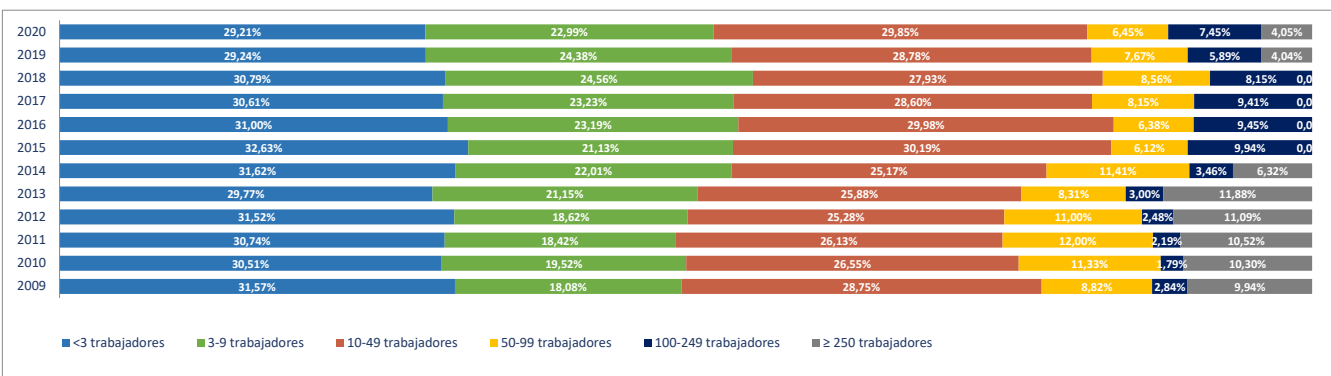

2e. Unidades productivas y ocupados por rama de actividad

Total Rama de actividad en 2020 [R-28 Colectivo empresarial]	Unidades product.	%	Ocupados	%
1ª Agricultura, ganadería, caza, selvicultura y pesca	10	0,43%	11	0,16%
2ª Minería, electricidad y agua	10	0,43%	144	2,05%
3ª Industria de la alimentación, bebidas y tabaco	26	1,11%	177	2,52%
4ª Industria textil, de la confección, cuero y calzado	6	0,26%	16	0,23%
5ª Metálicas básicas e intermedias	122	5,20%	487	6,94%
6ª Construcción de maquinaria y equipo mecánico	17	0,72%	96	1,37%
7ª Construcción de maquinaria y equipo eléctrico, electrónico y óptico	9	0,38%	46	0,66%
8ª Fabricación de material de transporte	2	0,09%	2	0,03%
9ª Industria del papel y artes gráficas	50	2,13%	186	2,65%
10ª Industria química, coquerías y refino de petróleo	12	0,51%	154	2,19%
11ª Fabricación de otros productos minerales no metálicos	11	0,47%	50	0,71%
12ª Industria de la madera, el caucho y otras industrias manufactureras	87	3,71%	225	3,20%
13ª Construcción	453	19,30%	1.028	14,64%
14ª Comercio mayorista e intermediarios del comercio (exc. vehículos)	181	7,71%	663	9,44%
15ª Comercio minorista y comercio y reparación de vehículos	372	15,85%	807	11,49%
16ª Hostelería	143	6,09%	282	4,02%
17ª Transporte y almacenamiento	231	9,84%	667	9,50%
18ª Información y comunicaciones	38	1,62%	75	1,07%
19ª Actividades Inmobiliarias	13	0,55%	41	0,58%
20ª Actividades profesionales, científicas y técnicas	89	3,79%	144	2,05%
21ª Actividades administrativas y servicios auxiliares	112	4,77%	274	3,90%
22ª Actividades financieras y de seguros	35	1,49%	79	1,13%
23ª Admón pública, defensa, seguridad social y organismos extraterritoriales	3	0,13%	189	2,69%
24ª Educación	50	2,13%	446	6,35%
25ª Actividades sanitarias y de servicios sociales	51	2,17%	123	1,75%
26ª Actividades artísticas, recreativas y de entretenimiento	38	1,62%	203	2,89%
27ª Reparación y otros servicios personales	106	4,52%	320	4,56%
28ª Actividades asociativas y de los hogares	70	2,98%	86	1,22%

Porcentaje de Unidades productivas y Ocupados por rama de actividad

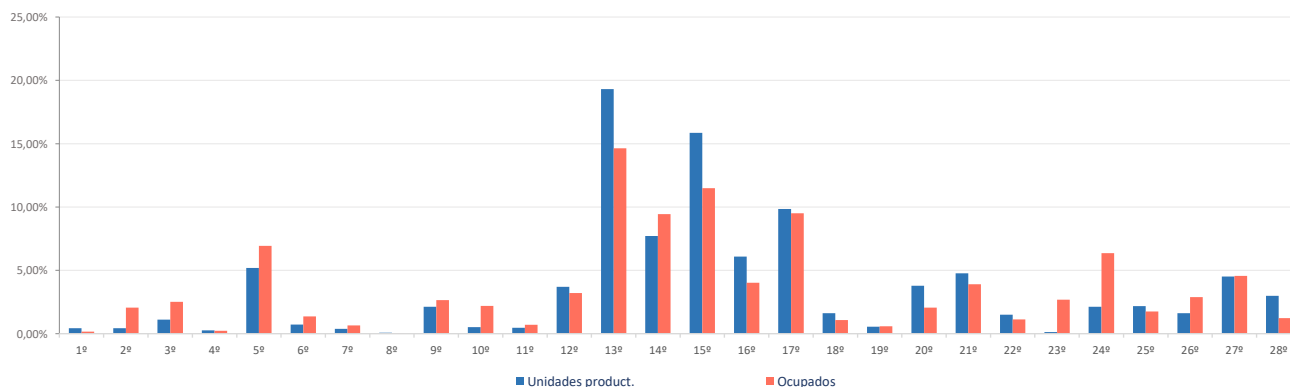

Ranking 20 actividades económicas con más UNIDADES PRODUCTIVAS [R-66 Colectivo empresarial] [1 enero 2020]

1ª	Actividades de construcción especializada	303
2ª	Comercio minorista (excepto vehículos)	230
3ª	Comercio mayorista e intermediarios del comercio (exc. vehículos)	181
4ª	Transporte terrestre de mercancías y por tubería	156
5ª	Construcción general	150
6ª	Comercio y reparación de vehículos	142
7ª	Servicios de comidas y bebidas	141
8ª	Fabricación de productos metálicos, excepto maquinaria y equipo	106
9ª	Reparación y otros servicios personales	106
10ª	Otras actividades administrativas	105
11ª	Actividades de los hogares	67
12ª	Transporte terrestre de viajeros	55
13ª	Actividades sanitarias y de servicios sociales	51
14ª	Educación	50
15ª	Artes gráficas	43
16ª	Actividades artísticas, recreativas y de entretenimiento	38
17ª	Fabricación de muebles	31
18ª	Otras industrias manufactureras y reparación de maquinaria y equipo	31
19ª	Actividades jurídicas y de contabilidad	30
20ª	Otras actividades profesionales	30

Comparativa 20 actividades económicas con más UNIDADES PRODUCTIVAS en el municipio, la zona y la Región [R-66 Colectivo empresarial] [1 enero 2020]

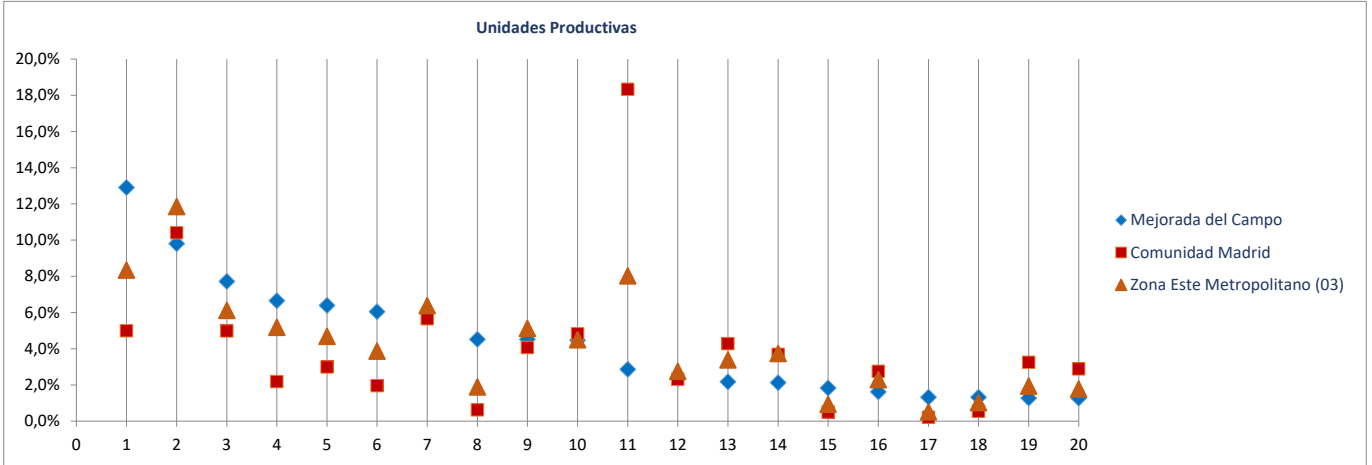

Ranking 20 actividades económicas con más OCUPADOS [R-66 Colectivo empresarial] [1 enero 2020]

1ª	Actividades de construcción especializada	717
2ª	Comercio mayorista e intermediarios del comercio (exc. vehículos)	663
3ª	Comercio minorista (excepto vehículos)	585
4ª	Fabricación de productos metálicos, excepto maquinaria y equipo	457
5ª	Educación	446
6ª	Servicios anexas al transporte	334
7ª	Reparación y otros servicios personales	320
8ª	Construcción general	311
9ª	Servicios de comidas y bebidas	278
10ª	Otras actividades administrativas	266
11ª	Transporte terrestre de mercancías y por tubería	257
12ª	Comercio y reparación de vehículos	222
13ª	Actividades artísticas, recreativas y de entretenimiento	203
14ª	Admón pública, defensa, seguridad social y organismos extraterritoriales	189
15ª	Otras industrias alimenticias	175
16ª	Artes gráficas	167
17ª	Suministro de agua, saneamiento y gestión de residuos	139
18ª	Actividades sanitarias y de servicios sociales	123
19ª	Construcción de maquinaria y equipo mecánico	96
20ª	Fabricación de productos de limpieza, belleza e higiene	87

Comparativa 20 actividades económicas con más OCUPADOS en el municipio, la zona y la Región [R66 - Colectivo empresarial] [1 enero 2020]

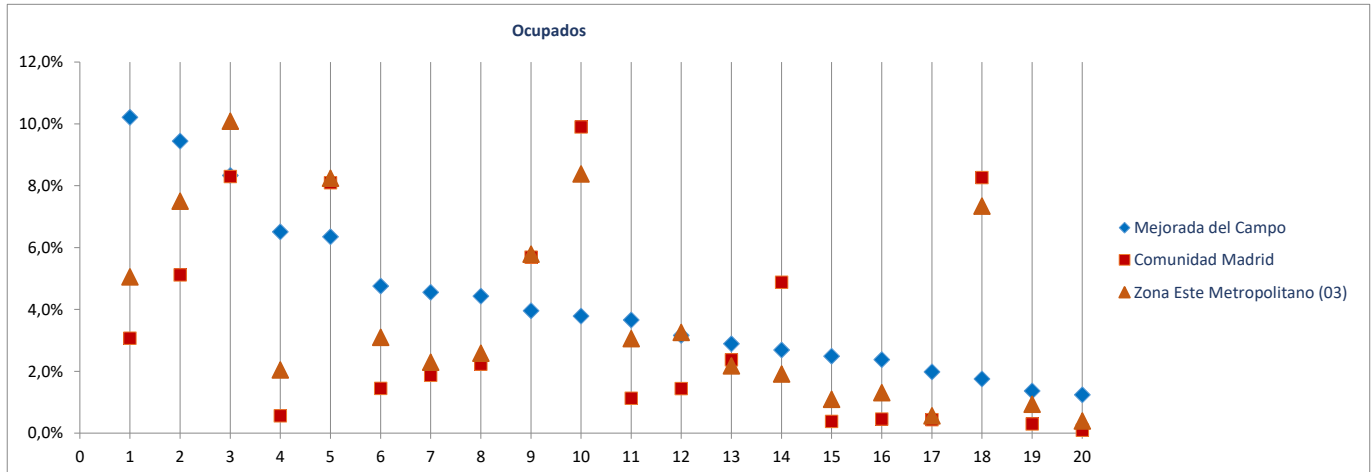

Radiografía de las zonas NUTS4 madrileñas

BLOQUE 1. Datos geográficos y demográficos

Zona Este Metropolitano (03)

Ajalvir, Alcalá de Henares, Arganda del Rey, Coslada, Mejorada del Campo, Paracuellos de Jarama, Rivas-Vaciamadrid, San Fernando de Henares, Torrejón de Ardoz, Velilla de San Antonio



Paracuellos de Jarama

Superficie (Km ²)	43,8
Densidad de población (1 enero 2019) [habitantes/km2]	577

Evolución 2007-2019 de la población empadronada [personas] [datos a 1 de enero de cada año]

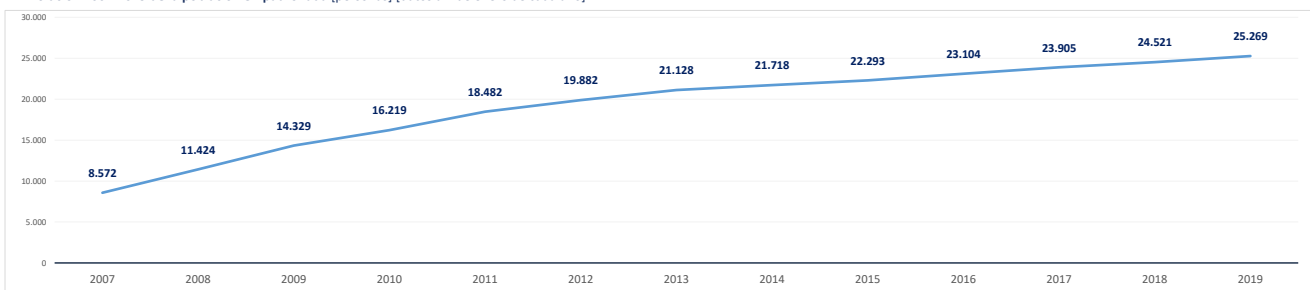

Población empadronada (1 enero 2019) [personas]	25.269
Edad media de la población (2019) [años]	34,3

Población 16-30 años (1 enero 2019) [personas]	2.921
[% respecto del total de la población]	11,6%
Población extranjera (1 enero 2019) [personas]	3.085
[% respecto del total de la población]	12,2%

Grado de juventud de la población (población ≤ 15 años) (1 enero 2019) [%]	26,1%	Nut: 16,7%	CM: 15,3%
Grado de envejecimiento de la población (población ≥ 65 años) (1 enero 2019) [%]	7,6%	Nut: 14,3%	CM: 17,7%
Proporción de dependencia (1 enero 2019) [ratio:(poblac ≤15 años+≥65 años)/(poblac 16-64 años)]	0,51	Nut: 0,45	CM: 0,49
Proporción de reemplazamiento (1 enero 2019) [ratio: (población 16-40 años) / (población 41-65 años)]	0,72	Nut: 0,80	CM: 0,81

Crecimiento de la población empadronada [%] [enero 2018-enero 2019]	3,1%
Crecimiento vegetativo (2018) [número] [nacimientos - defunciones] [enero 2018-enero 2019]	211
Emigraciones al resto de Comunidades Autónomas (2019) [número de bajas en el Padrón en la CM]	388
Saldo migratorio (2019) [número: inmigración - emigración.]	460

Evolución 2007-2019 de la edad media de la población [años] [datos a 1 de enero de cada año]

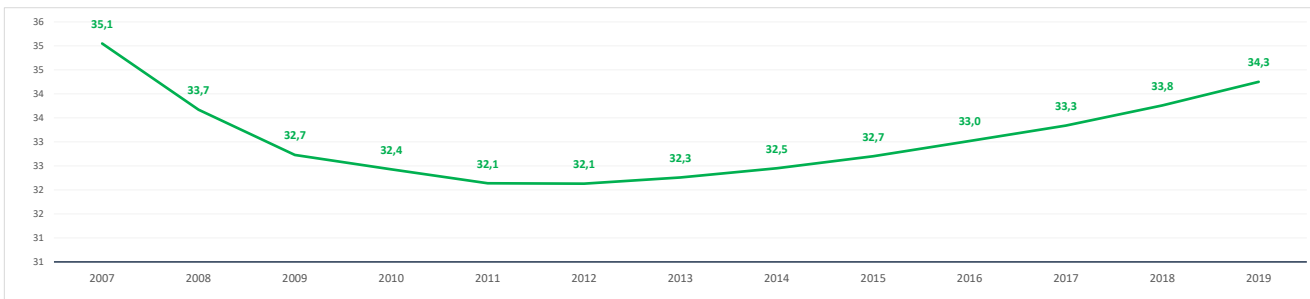

Evolución 2009-2019 de la población ≤ 15 años y ≥ 65 años [%] [datos a 1 de enero de cada año]

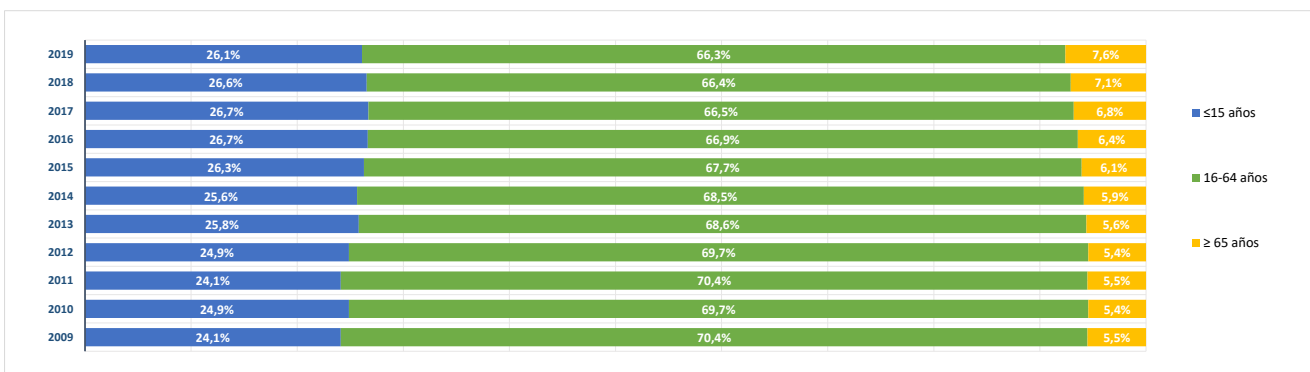

BLOQUE 2. Mercado de trabajo y tejido productivo

Zona Este Metropolitano (03)

Ajalvir, Alcalá de Henares, Arganda del Rey, Coslada, Mejorada del Campo, Paracuellos de Jarama, Rivas-Vaciamadrid, San Fernando de Henares, Torrejón de Ardoz, Velilla de San Antonio

Paracuellos de Jarama



1. Mercado de trabajo: datos sobre trabajadores RESIDENTES en la zona/municipio

1a. Población de 16 a 64 años

Población de 16-64 años [potencialmente activa] [Padrón municipal] [1 de enero 2019]

16.412

% sobre el total de la Comunidad de Madrid

0,4%

Evolución de la población de 16-64 años [en la zona o municipio de residencia]

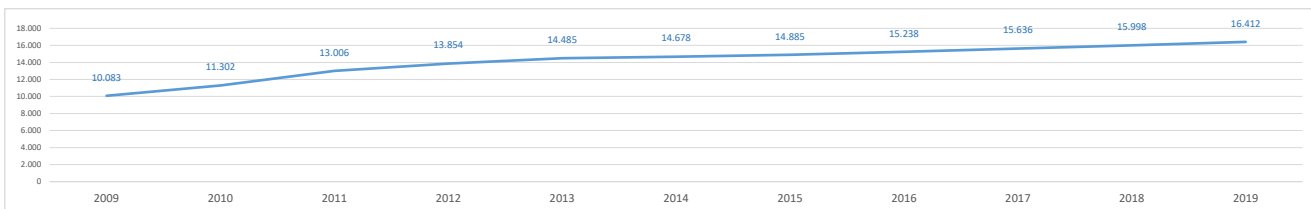

1b. Paro registrado

Evolución del número de parados registrados (en la zona o municipio de residencia)

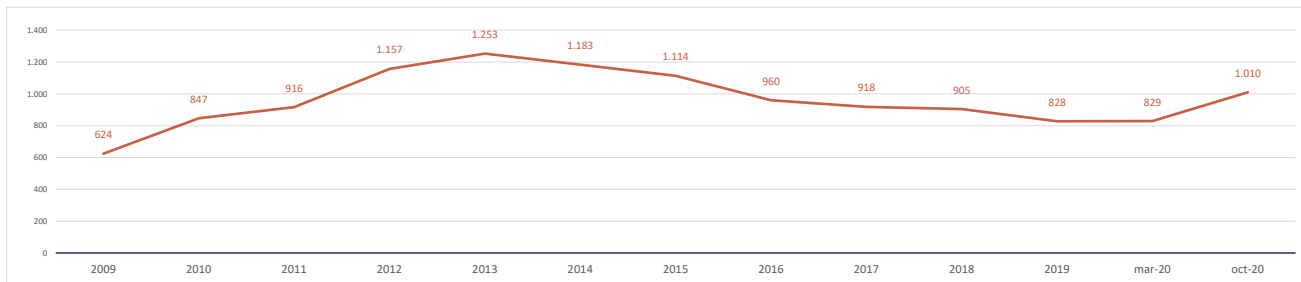

Impacto de la pandemia COVID-19 sobre el paro registrado (periodo marzo-octubre 2020)

Parados registrados (31 marzo 2020) [zona/municipio de residencia]

829

Parados registrados, edad ≤ 24 años	43
Parados registrados, edad 25-44 años	364
Parados registrados, edad ≥ 45 años	422
Parados registrados, hombres	330
Parados registrados, mujeres	499

Parados registrados (31 octubre 2020) [zona/municipio de residencia]

1.010

Parados registrados, edad ≤ 24 años	46
Parados registrados, edad 25-44 años	440
Parados registrados, edad ≥ 45 años	524
Parados registrados, hombres	398
Parados registrados, mujeres	612

Gráfico comparativo Paro registrado en Marzo y Octubre por Rango de Edad y Sexo

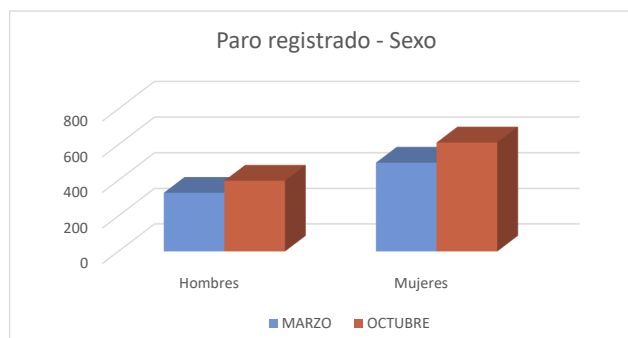
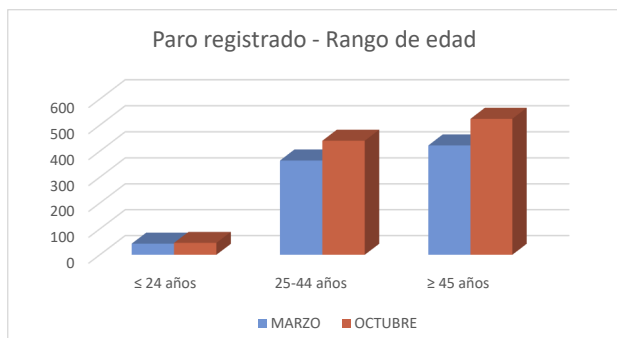

1c. Afiliados a la Seguridad Social por municipio de residencia del trabajador

Total Afiliados a la Seguridad Social, por ubicación **residencia** (1 enero 2020) **9.393**
 % sobre el total de la Comunidad de Madrid **0,28%**

Afiliados por intervalo de edad (1/1/2020)	N	%
● Afiliados a la Seguridad Social < 30 años	956	10,2%
● Afiliados a la Seguridad Social 30-49 años	5.985	63,7%
● Afiliados a la Seguridad Social ≥ 50 años	2.452	26,1%



Afiliados por grupo cotización [régimen general] [1/1/2020]	N	%
● Ingenieros/licenciados afiliados a la Seguridad Social	1.650	17,6%
● Ingenieros técnicos, peritos y ayudantes titulados afiliados a la Seguridad Social	668	7,1%
● Jefes administrativos y de taller afiliados a la Seguridad Social	647	6,9%
● Ayudantes no titulados afiliados a la Seguridad Social	409	4,4%
● Oficiales administrativos afiliados a la Seguridad Social	1.260	13,4%
● Subalternos afiliados a la Seguridad Social	329	3,5%
● Auxiliares administrativos afiliados a la Seguridad Social	901	9,6%
● Oficiales de primera y segunda afiliados a la Seguridad Social	797	8,5%
● Oficiales de tercera y especialistas afiliados a la Seguridad Social	388	4,1%
● Peones afiliados a la Seguridad Social	473	5,0%
● Menores de dieciocho años afiliados a la Seguridad Social	2	0,0%
● Afiliados a la Seguridad Social sin grupo de cotización	1.869	19,9%

Afiliados por rama de actividad (municipio de residencia) (1/1/2020)	N	%
● Afiliados Seguridad Social, rama agricultura y ganadería	13	0,1%
● Afiliados Seguridad Social, rama minería, industria y energía	764	8,1%
● Afiliados Seguridad Social, rama de construcción	492	5,2%
● Afiliados Seguridad Social, rama de servicios de distribución y hostelería	3.127	33,3%
● Afiliados Seguridad Social, rama de servicios a empresas y financieros	3.029	32,2%
● Afiliados Seguridad Social, rama de otros servicios	1.968	21,0%

2. Mercado de trabajo: Tejido productivo de la zona/municipio (UNIDADES PRODUCTIVAS y OCUPADOS de esas Unidades productivas)

2a. Nº total de UNIDADES PRODUCTIVAS situadas en la zona/municipio

Unidades productivas [colectivo empresarial] [1 de enero 2020] **2.633**
 % sobre el total de la Comunidad de Madrid **0,4%**

2b. Nº de OCUPADOS en las unidades productivas situadas en la zona/municipio

Nº de ocupados [Colectivo empresarial] [1 de enero 2020] **6.980**
 % sobre el total de la Comunidad de Madrid **0,2%**

2c. Evolución del nº total de UNIDADES PRODUCTIVAS y de OCUPADOS situados en la zona/municipio

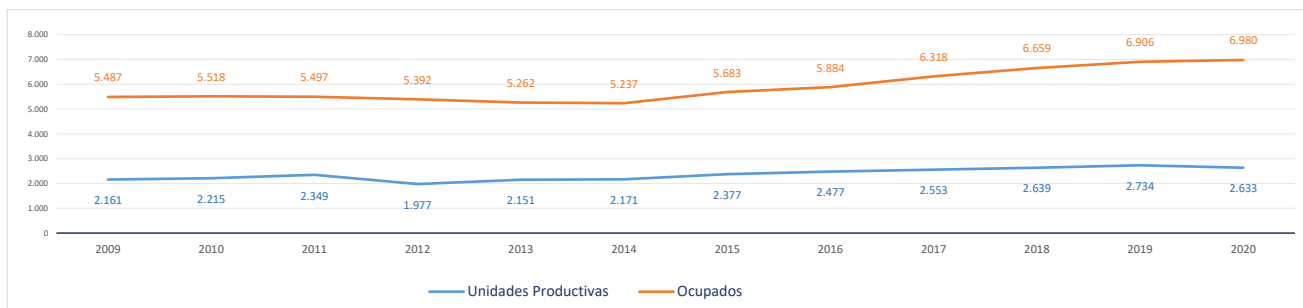

Evolución cronológica de las UNIDADES PRODUCTIVAS en el municipio, la zona y la Región

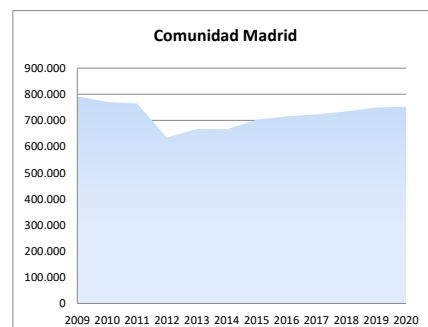
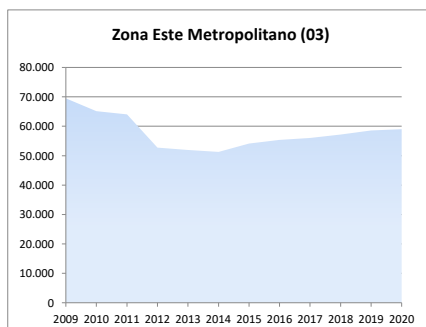
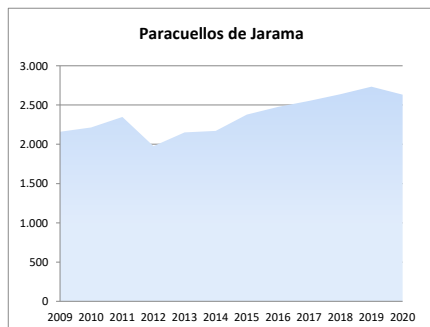

2d. Análisis por estrato de empleo

Evolución del nº de **UNIDADES PRODUCTIVAS** situadas en la zona/municipio, según estrato de empleo 2009-2020 [datos a 1 de enero de cada año]

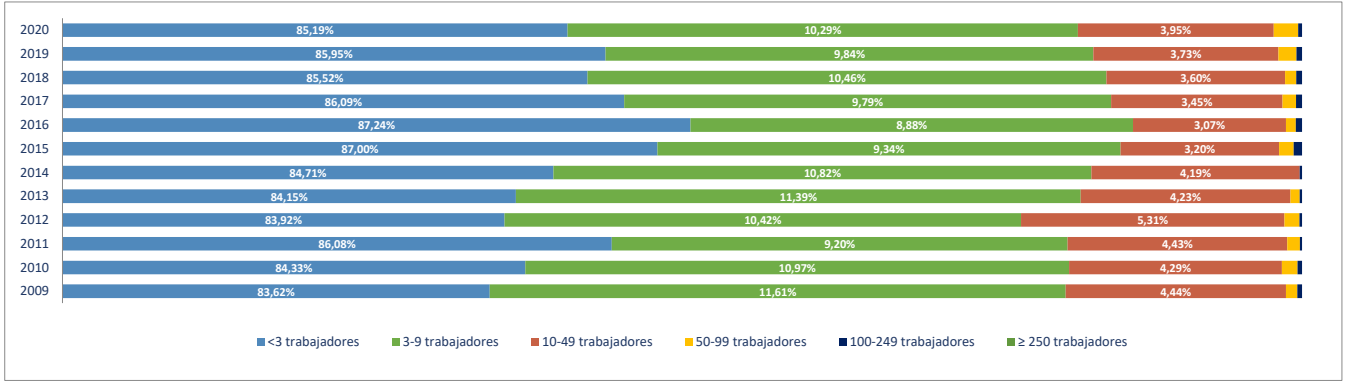

Evolución del nº de **OCUPADOS EN LAS UNIDADES PRODUCTIVAS** situadas en la zona/municipio, según estrato de empleo 2009-2020 [a 1 de enero de cada año]

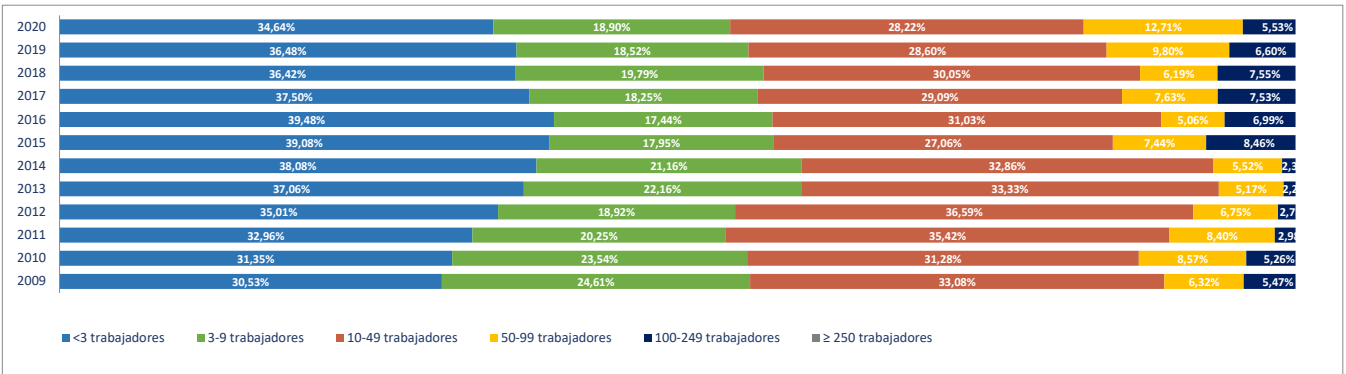

2e. Unidades productivas y ocupados por rama de actividad

Total Rama de actividad en 2020 [R-28 Colectivo empresarial]	Unidades product.	%	Ocupados	%
1ª Agricultura, ganadería, caza, selvicultura y pesca	13	0,49%	26	0,37%
2ª Minería, electricidad y agua	13	0,49%	40	0,57%
3ª Industria de la alimentación, bebidas y tabaco	9	0,34%	57	0,82%
4ª Industria textil, de la confección, cuero y calzado	10	0,38%	28	0,40%
5ª Metálicas básicas e intermedias	81	3,08%	268	3,84%
6ª Construcción de maquinaria y equipo mecánico	18	0,68%	100	1,43%
7ª Construcción de maquinaria y equipo eléctrico, electrónico y óptico	4	0,15%	38	0,54%
8ª Fabricación de material de transporte	1	0,04%	1	0,01%
9ª Industria del papel y artes gráficas	17	0,65%	144	2,06%
10ª Industria química, coquerías y refino de petróleo	11	0,42%	61	0,87%
11ª Fabricación de otros productos minerales no metálicos	8	0,30%	26	0,37%
12ª Industria de la madera, el caucho y otras industrias manufactureras	86	3,27%	378	5,42%
13ª Construcción	243	9,23%	497	7,12%
14ª Comercio mayorista e intermediarios del comercio (exc. vehículos)	178	6,76%	609	8,72%
15ª Comercio minorista y comercio y reparación de vehículos	267	10,14%	751	10,76%
16ª Hostelería	105	3,99%	363	5,20%
17ª Transporte y almacenamiento	165	6,27%	443	6,35%
18ª Información y comunicaciones	70	2,66%	101	1,45%
19ª Actividades Inmobiliarias	36	1,37%	47	0,67%
20ª Actividades profesionales, científicas y técnicas	229	8,70%	367	5,26%
21ª Actividades administrativas y servicios auxiliares	153	5,81%	589	8,44%
22ª Actividades financieras y de seguros	44	1,67%	101	1,45%
23ª Admón pública, defensa, seguridad social y organismos extraterritoriales	1	0,04%	21	0,30%
24ª Educación	185	7,03%	970	13,90%
25ª Actividades sanitarias y de servicios sociales	70	2,66%	227	3,25%
26ª Actividades artísticas, recreativas y de entretenimiento	55	2,09%	88	1,26%
27ª Reparación y otros servicios personales	72	2,73%	120	1,72%
28ª Actividades asociativas y de los hogares	489	18,57%	519	7,44%

Porcentaje de Unidades productivas y Ocupados por rama de actividad

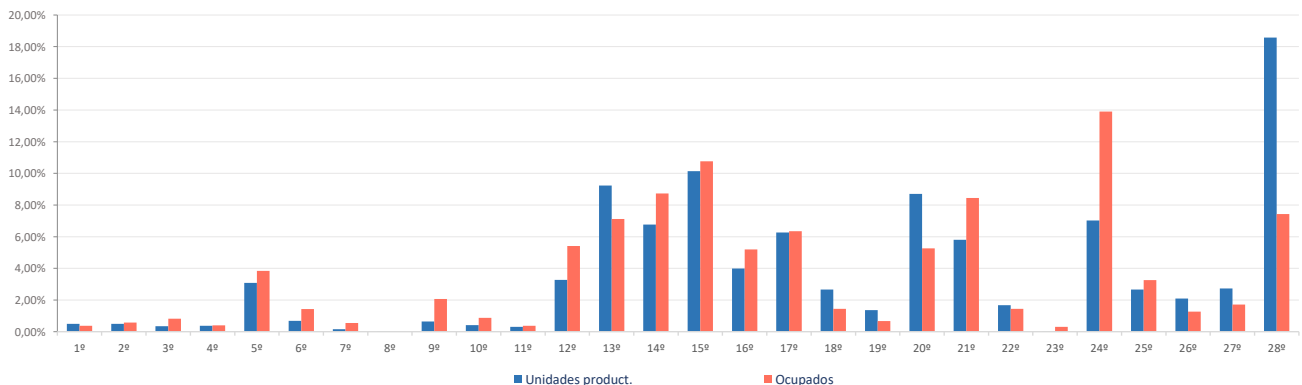

Ranking 20 actividades económicas con más UNIDADES PRODUCTIVAS [R-66 Colectivo empresarial] [1 enero 2020]

1º	Actividades de los hogares	481
2º	Educación	185
3º	Comercio mayorista e intermediarios del comercio (exc. vehículos)	178
4º	Comercio minorista (excepto vehículos)	168
5º	Actividades de construcción especializada	155
6º	Otras actividades administrativas	110
7º	Comercio y reparación de vehículos	99
8º	Servicios de comidas y bebidas	93
9º	Construcción general	88
10º	Otras actividades profesionales	82
11º	Reparación y otros servicios personales	72
12º	Actividades sanitarias y de servicios sociales	70
13º	Transporte terrestre de viajeros	68
14º	Fabricación de productos metálicos, excepto maquinaria y equipo	66
15º	Servicios, ensayos y análisis técnicos	57
16º	Actividades artísticas, recreativas y de entretenimiento	55
17º	Transporte terrestre de mercancías y por tubería	51
18º	Actividades de alquiler	43
19º	Programación y consultoría informática	38
20º	Actividades jurídicas y de contabilidad	37

Comparativa 20 actividades económicas con más UNIDADES PRODUCTIVAS en el municipio, la zona y la Región [R-66 Colectivo empresarial] [1 enero 2020]

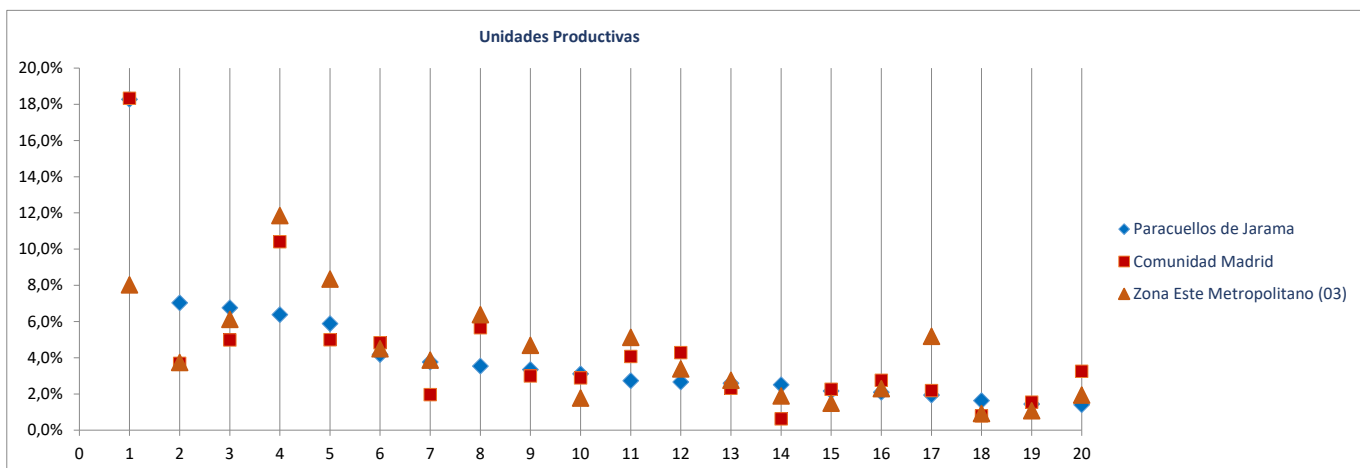

Ranking 20 actividades económicas con más OCUPADOS [R-66 Colectivo empresarial] [1 enero 2020]

1º	Educación	970
2º	Comercio mayorista e intermediarios del comercio (exc. vehículos)	609
3º	Actividades de los hogares	510
4º	Comercio minorista (excepto vehículos)	408
5º	Comercio y reparación de vehículos	343
6º	Actividades de construcción especializada	330
7º	Actividades de alquiler	298
8º	Otras actividades administrativas	291
9º	Servicios de comidas y bebidas	287
10º	Actividades sanitarias y de servicios sociales	227
11º	Fabricación de productos metálicos, excepto maquinaria y equipo	217
12º	Servicios anexas al transporte	186
13º	Construcción general	167
14º	Fabricación de muebles	158
15º	Transporte terrestre de mercancías y por tubería	130
16º	Servicios, ensayos y análisis técnicos	127
17º	Reparación y otros servicios personales	120
18º	Otras industrias manufactureras y reparación de maquinaria y equipo	116
19º	Artes gráficas	110
20º	Transporte terrestre de viajeros	109

Comparativa 20 actividades económicas con más OCUPADOS en el municipio, la zona y la Región [R66 - Colectivo empresarial] [1 enero 2020]

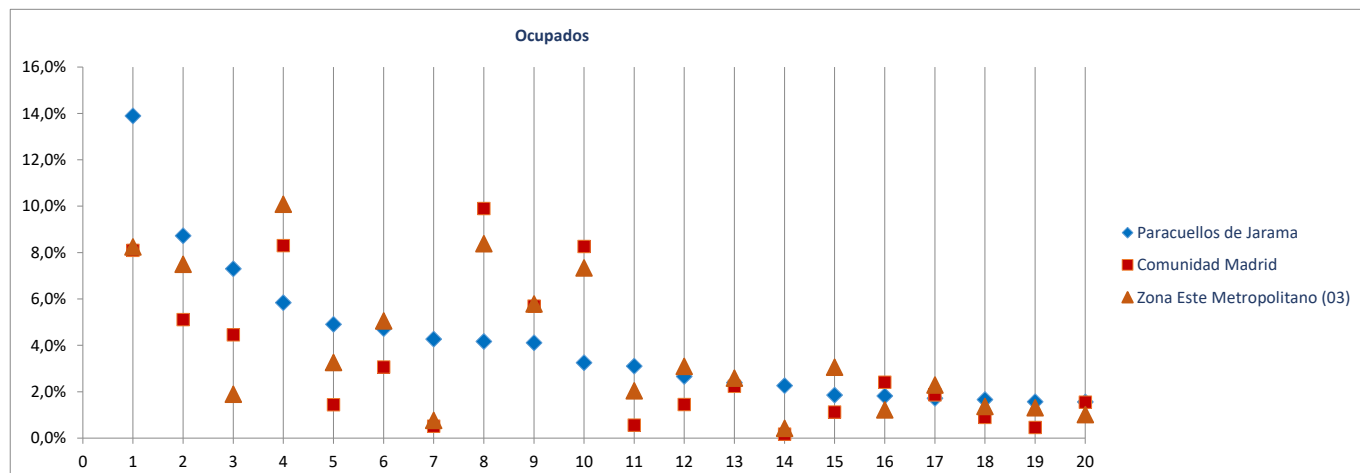

Radiografía de las zonas NUTS4 madrileñas

BLOQUE 1. Datos geográficos y demográficos

Zona Este Metropolitano (03)

Ajalvir, Alcalá de Henares, Arganda del Rey, Coslada, Mejorada del Campo, Paracuellos de Jarama, Rivas-Vaciamadrid, San Fernando de Henares, Torrejón de Ardoz, Velilla de San Antonio



Rivas-Vaciamadrid

Superficie (Km ²)	67,4
Densidad de población (1 enero 2019) [habitantes/km2]	1.309

Evolución 2007-2019 de la población empadronada [personas] [datos a 1 de enero de cada año]

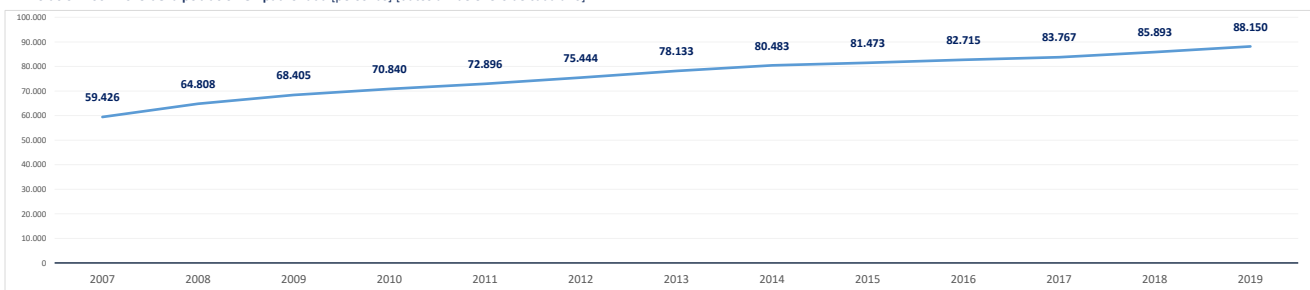

Población empadronada (1 enero 2019) [personas]	88.150
Edad media de la población (2019) [años]	36,3

Población 16-30 años (1 enero 2019) [personas]	14.654
[% respecto del total de la población]	16,6%
Población extranjera (1 enero 2019) [personas]	7.777
[% respecto del total de la población]	8,8%

Grado de juventud de la población (población ≤ 15 años) (1 enero 2019) [%]	20,3%	Nut: 16,7%	CM: 15,3%
Grado de envejecimiento de la población (población ≥ 65 años) (1 enero 2019) [%]	7,7%	Nut: 14,3%	CM: 17,7%
Proporción de dependencia (1 enero 2019) [ratio:(poblab ≤15 años+≥65 años)/(poblab 16-64 años)]	0,39	Nut: 0,45	CM: 0,49
Proporción de reemplazamiento (1 enero 2019) [ratio: (población 16-40 años) / (población 41-65 años)]	0,82	Nut: 0,80	CM: 0,81

Crecimiento de la población empadronada [%] [enero 2018-enero 2019]	2,6%
Crecimiento vegetativo (2018) [número] [nacimientos - defunciones] [enero 2018-enero 2019]	773
Emigraciones al resto de Comunidades Autónomas (2019) [número de bajas en el Padrón en la CM]	823
Saldo migratorio (2019) [número: inmigración - emigración.]	2.526

Evolución 2007-2019 de la edad media de la población [años] [datos a 1 de enero de cada año]

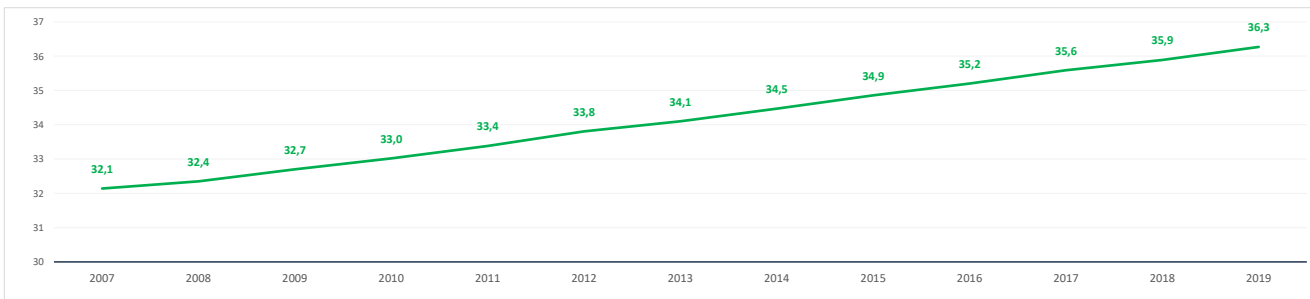

Evolución 2009-2019 de la población ≤ 15 años y ≥ 65 años [%] [datos a 1 de enero de cada año]

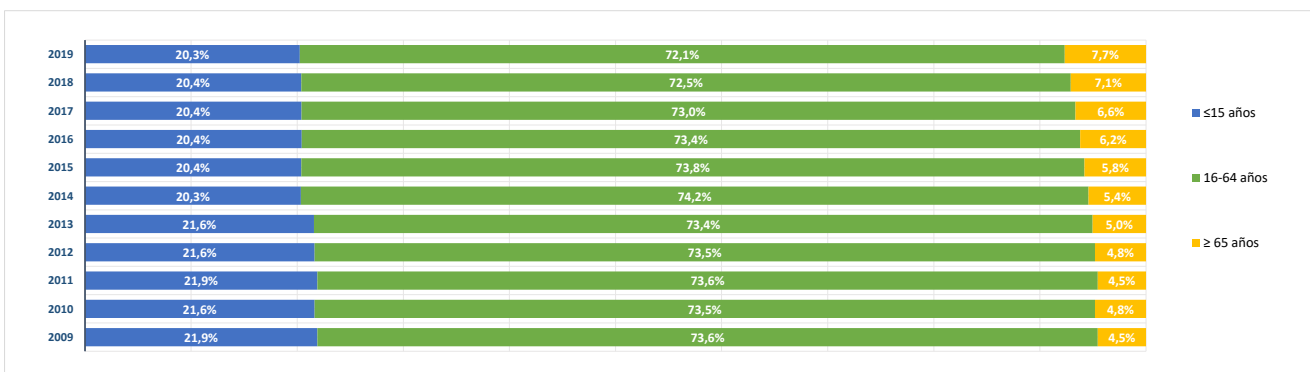

BLOQUE 2. Mercado de trabajo y tejido productivo

Zona Este Metropolitano (03)

Ajalvir, Alcalá de Henares, Arganda del Rey, Coslada, Mejorada del Campo, Paracuellos de Jarama, Rivas-Vaciamadrid, San Fernando de Henares, Torrejón de Ardoz, Velilla de San Antonio

Rivas-Vaciamadrid



1. Mercado de trabajo: datos sobre trabajadores RESIDENTES en la zona/municipio

1a. Población de 16 a 64 años

Población de 16-64 años [potencialmente activa] [Padrón municipal] [1 de enero 2019]

62.381

% sobre el total de la Comunidad de Madrid

1,4%

Evolución de la población de 16-64 años [en la zona o municipio de residencia]

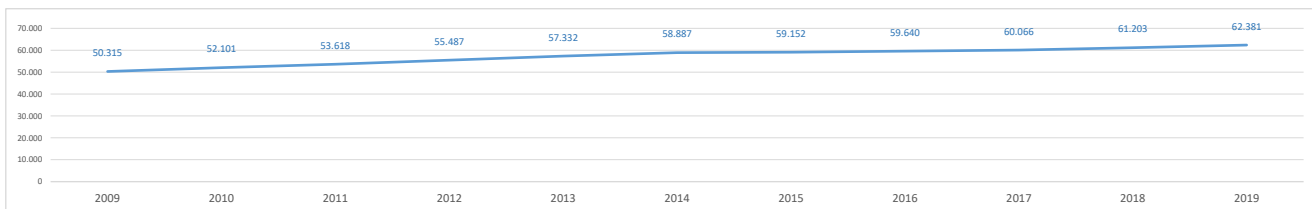

1b. Paro registrado

Evolución del número de parados registrados (en la zona o municipio de residencia)

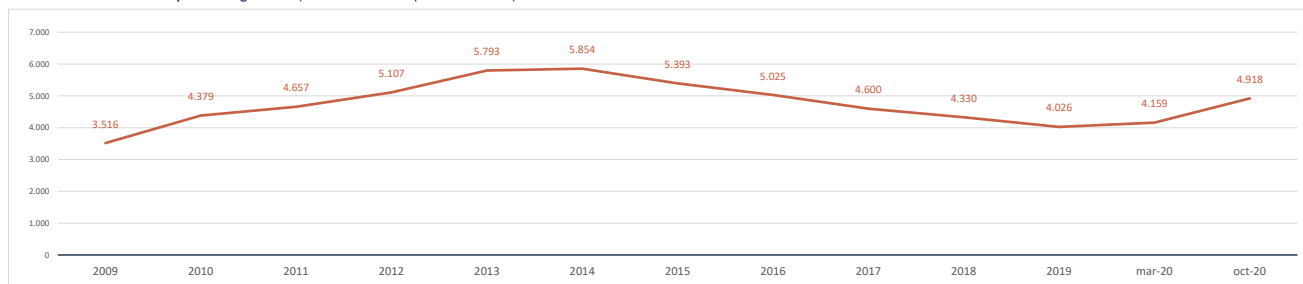

Impacto de la pandemia COVID-19 sobre el paro registrado (periodo marzo-octubre 2020)

Parados registrados (31 marzo 2020) [zona/municipio de residencia]

4.159

Parados registrados, edad ≤ 24 años	344
Parados registrados, edad 25-44 años	1.640
Parados registrados, edad ≥ 45 años	2.175
Parados registrados, hombres	1.617
Parados registrados, mujeres	2.542

Parados registrados (31 octubre 2020) [zona/municipio de residencia]

4.918

Parados registrados, edad ≤ 24 años	481
Parados registrados, edad 25-44 años	1.977
Parados registrados, edad ≥ 45 años	2.460
Parados registrados, hombres	1.919
Parados registrados, mujeres	2.999

Gráfico comparativo Paro registrado en Marzo y Octubre por Rango de Edad y Sexo

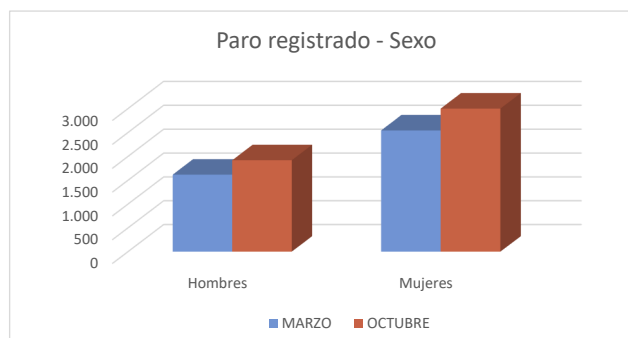
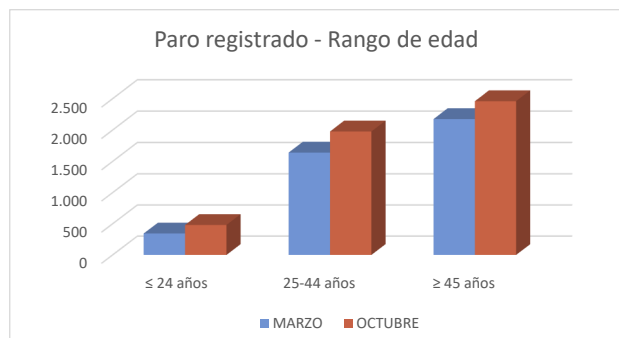

1c. Afiliados a la Seguridad Social por municipio de residencia del trabajador

Total Afiliados a la Seguridad Social, por ubicación residencia (1 enero 2020) **37.552**
 % sobre el total de la Comunidad de Madrid **1,13%**

Afiliados por intervalo de edad (1/1/2020)	N	%
● Afiliados a la Seguridad Social < 30 años	5.663	15,1%
● Afiliados a la Seguridad Social 30-49 años	19.367	51,6%
● Afiliados a la Seguridad Social ≥ 50 años	12.522	33,4%



Afiliados por grupo cotización [régimen general] [1/1/2020]	N	%
● Ingenieros/licenciados afiliados a la Seguridad Social	4.175	11,1%
● Ingenieros técnicos, peritos y ayudantes titulados afiliados a la Seguridad Social	3.119	8,3%
● Jefes administrativos y de taller afiliados a la Seguridad Social	2.488	6,6%
● Ayudantes no titulados afiliados a la Seguridad Social	1.668	4,4%
● Oficiales administrativos afiliados a la Seguridad Social	5.040	13,4%
● Subalternos afiliados a la Seguridad Social	1.824	4,9%
● Auxiliares administrativos afiliados a la Seguridad Social	4.433	11,8%
● Oficiales de primera y segunda afiliados a la Seguridad Social	3.461	9,2%
● Oficiales de tercera y especialistas afiliados a la Seguridad Social	1.788	4,8%
● Peones afiliados a la Seguridad Social	2.496	6,6%
● Menores de dieciocho años afiliados a la Seguridad Social	5	0,0%
● Afiliados a la Seguridad Social sin grupo de cotización	7.055	18,8%

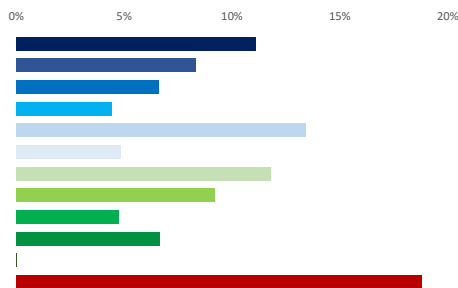

Afiliados por rama de actividad (municipio de residencia) (1/1/2020)	N	%
● Afiliados Seguridad Social, rama agricultura y ganadería	40	0,1%
● Afiliados Seguridad Social, rama minería, industria y energía	2.538	6,8%
● Afiliados Seguridad Social, rama de construcción	2.032	5,4%
● Afiliados Seguridad Social, rama de servicios de distribución y hostelería	11.272	30,0%
● Afiliados Seguridad Social, rama de servicios a empresas y financieros	10.933	29,1%
● Afiliados Seguridad Social, rama de otros servicios	10.737	28,6%



2. Mercado de trabajo: Tejido productivo de la zona/municipio (UNIDADES PRODUCTIVAS y OCUPADOS de esas Unidades productivas)

2a. Nº total de UNIDADES PRODUCTIVAS situadas en la zona/municipio

Unidades productivas [colectivo empresarial] [1 de enero 2020] **8.518**
 % sobre el total de la Comunidad de Madrid **1,1%**

2b. Nº de OCUPADOS en las unidades productivas situadas en la zona/municipio

Nº de ocupados [Colectivo empresarial] [1 de enero 2020] **27.002**
 % sobre el total de la Comunidad de Madrid **0,8%**

2c. Evolución del nº total de UNIDADES PRODUCTIVAS y de OCUPADOS situados en la zona/municipio

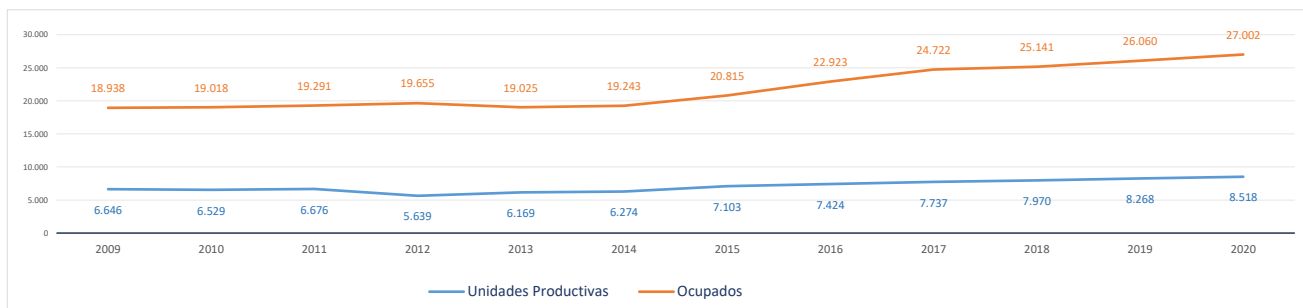

Evolución cronológica de las UNIDADES PRODUCTIVAS en el municipio, la zona y la Región

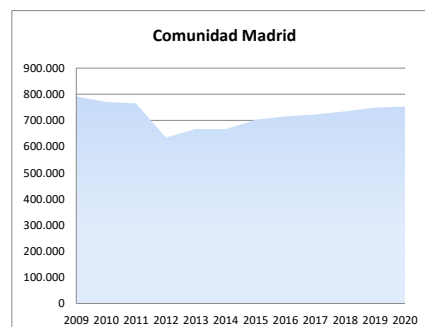
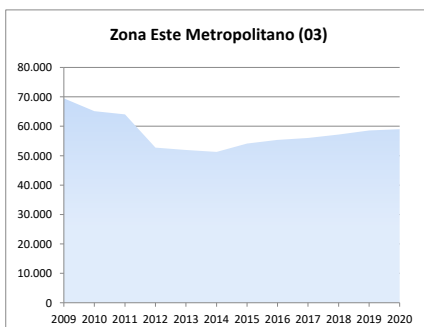
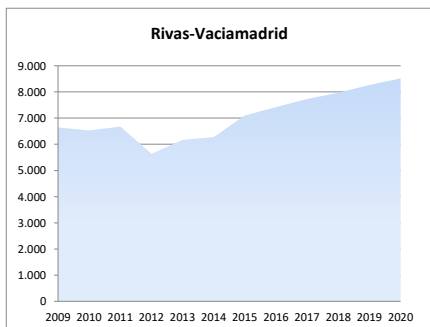

2d. Análisis por estrato de empleo

Evolución del nº de **UNIDADES PRODUCTIVAS** situadas en la zona/municipio, según estrato de empleo 2009-2020 [datos a 1 de enero de cada año]

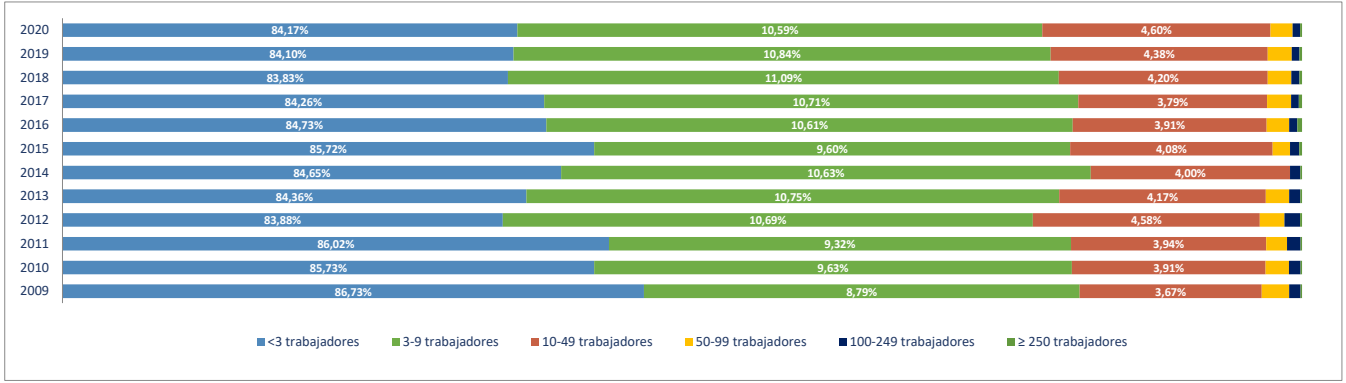

Evolución del nº de **OCUPADOS EN LAS UNIDADES PRODUCTIVAS** situadas en la zona/municipio, según estrato de empleo 2009-2020 [a 1 de enero de cada año]

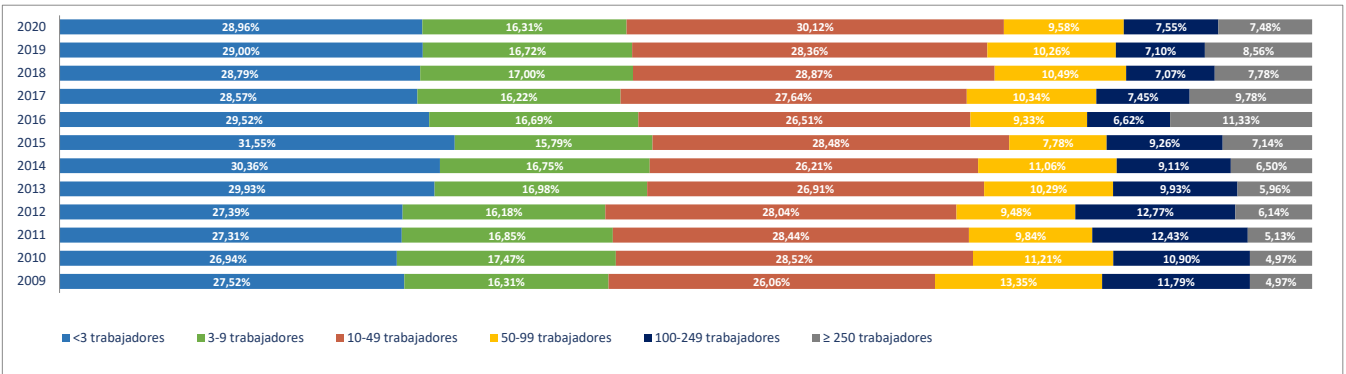

2e. Unidades productivas y ocupados por rama de actividad

Total Rama de actividad en 2020 [R-28 Colectivo empresarial]	Unidades product.	%	Ocupados	%
1ª Agricultura, ganadería, caza, selvicultura y pesca	23	0,27%	40	0,15%
2ª Minería, electricidad y agua	17	0,20%	92	0,34%
3ª Industria de la alimentación, bebidas y tabaco	29	0,34%	342	1,27%
4ª Industria textil, de la confección, cuero y calzado	27	0,32%	32	0,12%
5ª Metálicas básicas e intermedias	49	0,58%	147	0,54%
6ª Construcción de maquinaria y equipo mecánico	10	0,12%	90	0,33%
7ª Construcción de maquinaria y equipo eléctrico, electrónico y óptico	15	0,18%	210	0,78%
8ª Fabricación de material de transporte	2	0,02%	65	0,24%
9ª Industria del papel y artes gráficas	78	0,92%	235	0,87%
10ª Industria química, coquerías y refino de petróleo	9	0,11%	92	0,34%
11ª Fabricación de otros productos minerales no metálicos	7	0,08%	109	0,40%
12ª Industria de la madera, el caucho y otras industrias manufactureras	100	1,17%	431	1,60%
13ª Construcción	913	10,72%	2.925	10,83%
14ª Comercio mayorista e intermediarios del comercio (exc. vehículos)	579	6,80%	2.388	8,84%
15ª Comercio minorista y comercio y reparación de vehículos	1.023	12,01%	4.118	15,25%
16ª Hostelería	419	4,92%	2.166	8,02%
17ª Transporte y almacenamiento	863	10,13%	1.462	5,41%
18ª Información y comunicaciones	286	3,36%	1.622	6,01%
19ª Actividades Inmobiliarias	155	1,82%	258	0,96%
20ª Actividades profesionales, científicas y técnicas	738	8,66%	1.261	4,67%
21ª Actividades administrativas y servicios auxiliares	449	5,27%	2.199	8,14%
22ª Actividades financieras y de seguros	202	2,37%	390	1,44%
23ª Admón pública, defensa, seguridad social y organismos extraterritoriales	5	0,06%	130	0,48%
24ª Educación	403	4,73%	2.341	8,67%
25ª Actividades sanitarias y de servicios sociales	342	4,02%	1.015	3,76%
26ª Actividades artísticas, recreativas y de entretenimiento	251	2,95%	883	3,27%
27ª Reparación y otros servicios personales	371	4,36%	668	2,47%
28ª Actividades asociativas y de los hogares	1.153	13,54%	1.291	4,78%

Porcentaje de Unidades productivas y Ocupados por rama de actividad

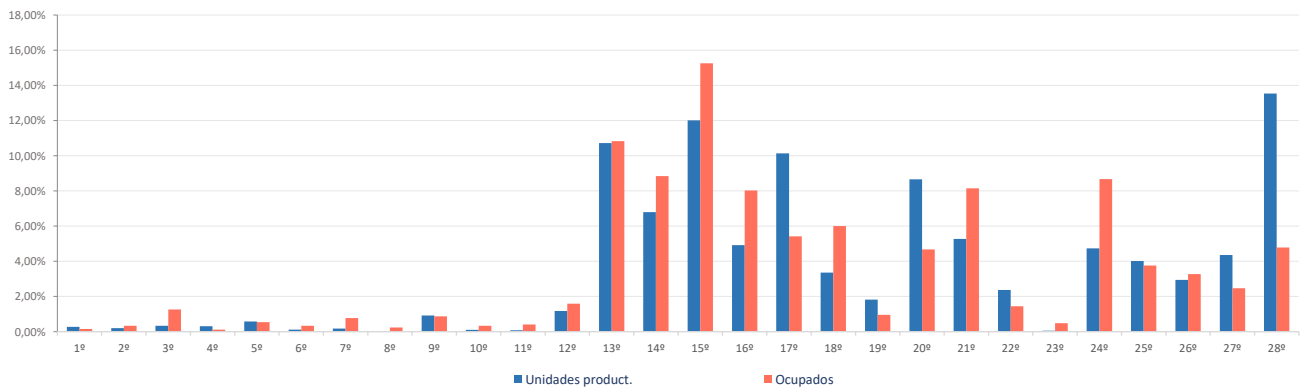

Ranking 20 actividades económicas con más UNIDADES PRODUCTIVAS [R-66 Colectivo empresarial] [1 enero 2020]

1ª	Actividades de los hogares	1.133
2ª	Comercio minorista (excepto vehículos)	807
3ª	Actividades de construcción especializada	587
4ª	Comercio mayorista e intermediarios del comercio (exc. vehículos)	579
5ª	Transporte terrestre de viajeros	427
6ª	Servicios de comidas y bebidas	415
7ª	Educación	403
8ª	Otras actividades administrativas	394
9ª	Reparación y otros servicios personales	371
10ª	Actividades sanitarias y de servicios sociales	342
11ª	Transporte terrestre de mercancías y por tubería	335
12ª	Construcción general	326
13ª	Actividades artísticas, recreativas y de entretenimiento	251
14ª	Otras actividades profesionales	228
15ª	Comercio y reparación de vehículos	216
16ª	Servicios, ensayos y análisis técnicos	172
17ª	Actividades auxiliares a los servicios financieros y a los seguros	165
18ª	Programación y consultoría informática	157
19ª	Actividades Inmobiliarias	155
20ª	Actividades jurídicas y de contabilidad	155

Comparativa 20 actividades económicas con más UNIDADES PRODUCTIVAS en el municipio, la zona y la Región [R-66 Colectivo empresarial] [1 enero 2020]

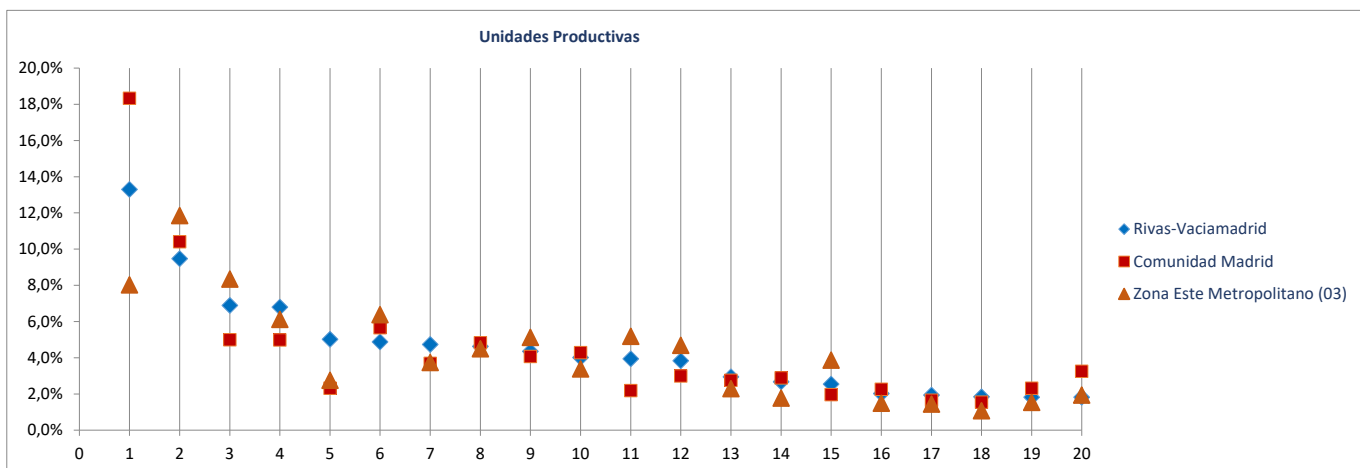

Ranking 20 actividades económicas con más OCUPADOS [R-66 Colectivo empresarial] [1 enero 2020]

1ª	Comercio minorista (excepto vehículos)	3.307
2ª	Comercio mayorista e intermediarios del comercio (exc. vehículos)	2.388
3ª	Educación	2.341
4ª	Servicios de comidas y bebidas	2.131
5ª	Otras actividades administrativas	2.070
6ª	Actividades de construcción especializada	1.700
7ª	Programación y consultoría informática	1.316
8ª	Construcción general	1.225
9ª	Actividades de los hogares	1.221
10ª	Actividades sanitarias y de servicios sociales	1.015
11ª	Actividades artísticas, recreativas y de entretenimiento	883
12ª	Comercio y reparación de vehículos	811
13ª	Transporte terrestre de mercancías y por tubería	727
14ª	Reparación y otros servicios personales	668
15ª	Transporte terrestre de viajeros	558
16ª	Servicios, ensayos y análisis técnicos	358
17ª	Otras actividades profesionales	303
18ª	Actividades jurídicas y de contabilidad	276
19ª	Otras industrias alimentarias	269
20ª	Actividades Inmobiliarias	258

Comparativa 20 actividades económicas con más OCUPADOS en el municipio, la zona y la Región [R66 - Colectivo empresarial] [1 enero 2020]

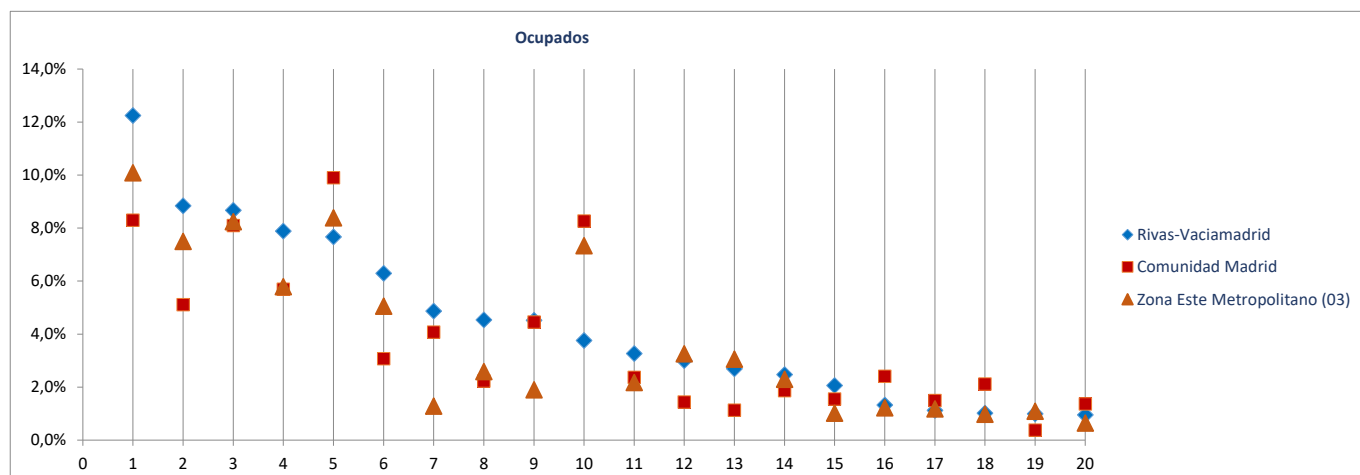

Radiografía de las zonas NUTS4 madrileñas

BLOQUE 1. Datos geográficos y demográficos

Zona Este Metropolitano (03)

Ajalvir, Alcalá de Henares, Arganda del Rey, Coslada, Mejorada del Campo, Paracuellos de Jarama, Rivas-Vaciamadrid, San Fernando de Henares, Torrejón de Ardoz, Velilla de San Antonio



San Fernando de Henares

Superficie (Km ²)	38,9
Densidad de población (1 enero 2019) [habitantes/km2]	1.014

Evolución 2007-2019 de la población empadronada [personas] [datos a 1 de enero de cada año]

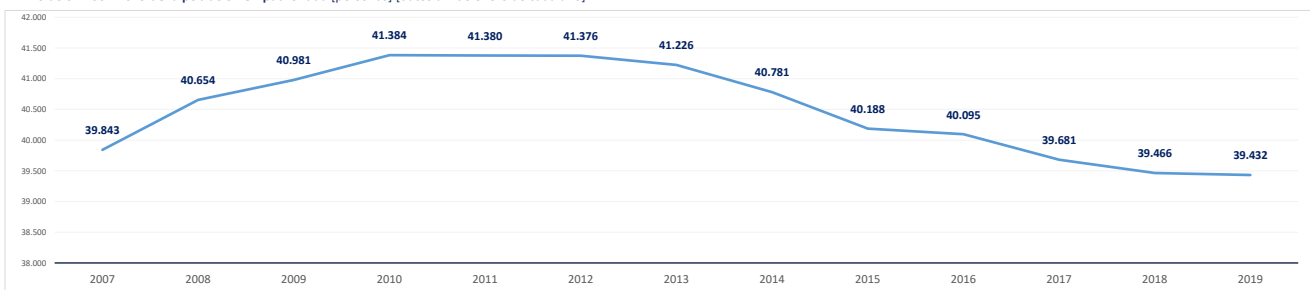

Población empadronada (1 enero 2019) [personas]	39.432
Edad media de la población (2019) [años]	41,0

Población 16-30 años (1 enero 2019) [personas]	6.849
[% respecto del total de la población]	17,4%
Población extranjera (1 enero 2019) [personas]	5.183
[% respecto del total de la población]	13,1%

Grado de juventud de la población (población ≤ 15 años) (1 enero 2019) [%]	14,2%	Nut: 16,7%	CM: 15,3%
Grado de envejecimiento de la población (población ≥ 65 años) (1 enero 2019) [%]	13,8%	Nut: 14,3%	CM: 17,7%
Proporción de dependencia (1 enero 2019) [ratio:(poblac ≤15 años+≥65 años)/(poblac 16-64 años)]	0,39	Nut: 0,45	CM: 0,49
Proporción de reemplazamiento (1 enero 2019) [ratio: (población 16-40 años) / (población 41-65 años)]	0,78	Nut: 0,80	CM: 0,81

Crecimiento de la población empadronada [%] [enero 2018-enero 2019]	-0,1%
Crecimiento vegetativo (2018) [número] [nacimientos - defunciones] [enero 2018-enero 2019]	126
Emigraciones al resto de Comunidades Autónomas (2019) [número de bajas en el Padrón en la CM]	342
Saldo migratorio (2019) [número: inmigración - emigración.]	135

Evolución 2007-2019 de la edad media de la población [años] [datos a 1 de enero de cada año]

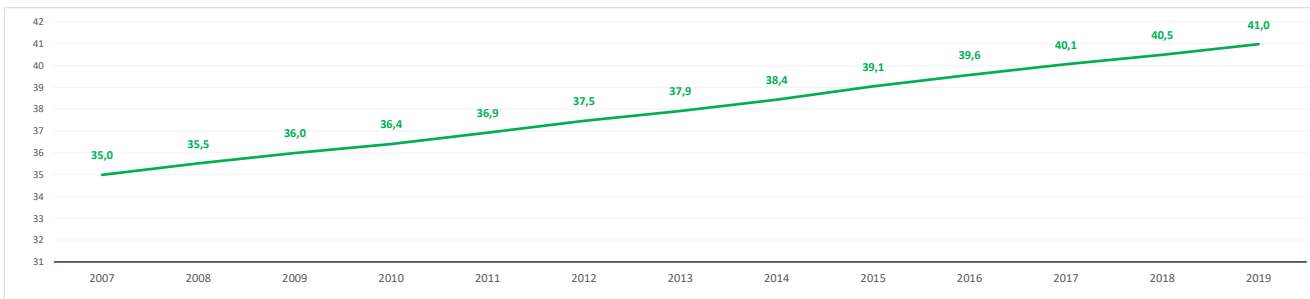

Evolución 2009-2019 de la población ≤ 15 años y ≥ 65 años [%] [datos a 1 de enero de cada año]

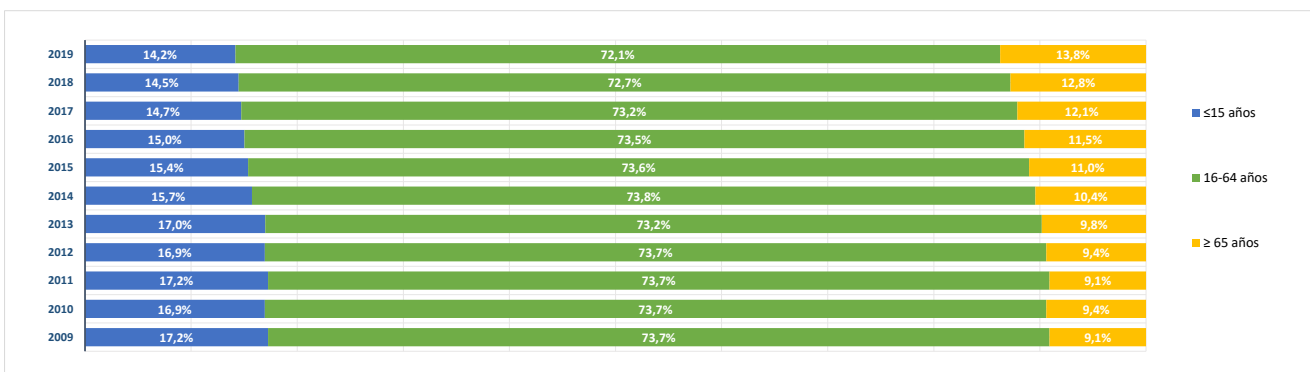

BLOQUE 2. Mercado de trabajo y tejido productivo

Zona Este Metropolitano (03)

Ajalvir, Alcalá de Henares, Arganda del Rey, Coslada, Mejorada del Campo, Paracuellos de Jarama, Rivas-Vaciamadrid, San Fernando de Henares, Torrejón de Ardoz, Velilla de San Antonio



San Fernando de Henares

1. Mercado de trabajo: datos sobre trabajadores RESIDENTES en la zona/municipio

1a. Población de 16 a 64 años

Población de 16-64 años [potencialmente activa] [Padrón municipal] [1 de enero 2019]

27.999

% sobre el total de la Comunidad de Madrid

0,6%

Evolución de la población de 16-64 años [en la zona o municipio de residencia]

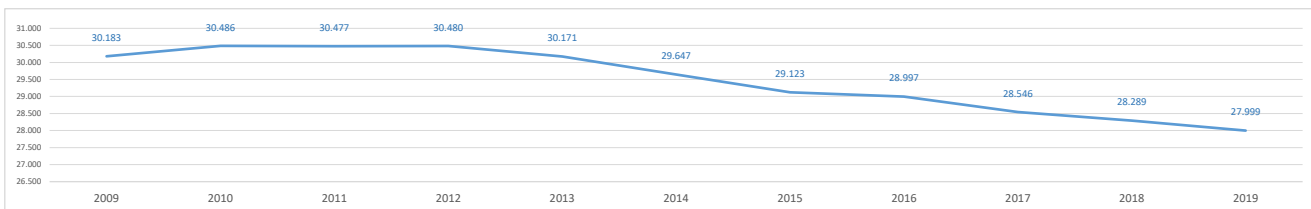

1b. Paro registrado

Evolución del número de parados registrados (en la zona o municipio de residencia)

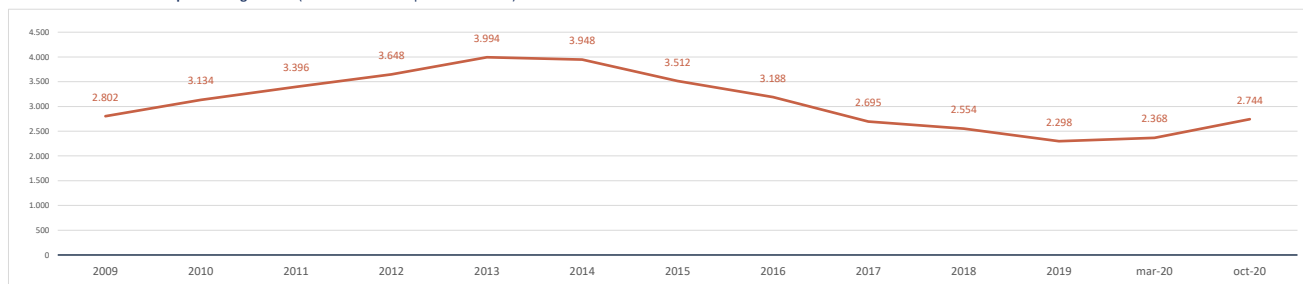

Impacto de la pandemia COVID-19 sobre el paro registrado (periodo marzo-octubre 2020)

Parados registrados (31 marzo 2020) [zona/municipio de residencia]

2.368

Parados registrados, edad ≤ 24 años	210
Parados registrados, edad 25-44 años	890
Parados registrados, edad ≥ 45 años	1.268
Parados registrados, hombres	906
Parados registrados, mujeres	1.462

Parados registrados (31 octubre 2020) [zona/municipio de residencia]

2.744

Parados registrados, edad ≤ 24 años	276
Parados registrados, edad 25-44 años	1.058
Parados registrados, edad ≥ 45 años	1.410
Parados registrados, hombres	1.056
Parados registrados, mujeres	1.688

Gráfico comparativo Paro registrado en Marzo y Octubre por Rango de Edad y Sexo

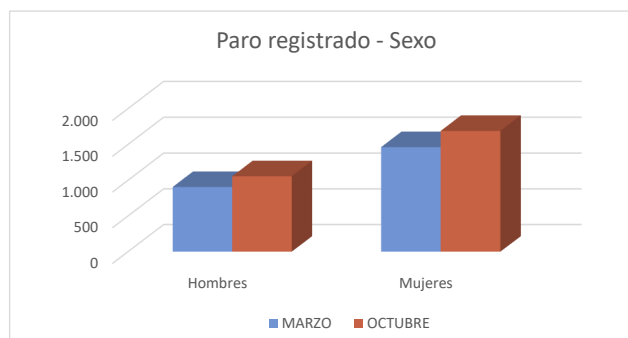
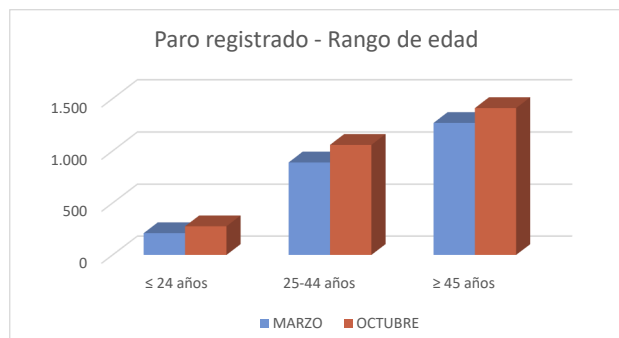

1c. Afiliados a la Seguridad Social por municipio de residencia del trabajador

Total Afiliados a la Seguridad Social, por ubicación **residencia** (1 enero 2020) **19.621**
 % sobre el total de la Comunidad de Madrid **0,59%**

Afiliados por intervalo de edad (1/1/2020)	N	%
● Afiliados a la Seguridad Social < 30 años	2.928	14,9%
● Afiliados a la Seguridad Social 30-49 años	10.160	51,8%
● Afiliados a la Seguridad Social ≥ 50 años	6.533	33,3%

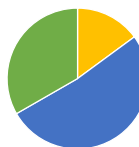

Afiliados por grupo cotización [régimen general] [1/1/2020]	N	%
● Ingenieros/licenciados afiliados a la Seguridad Social	970	4,9%
● Ingenieros técnicos, peritos y ayudantes titulados afiliados a la Seguridad Social	937	4,8%
● Jefes administrativos y de taller afiliados a la Seguridad Social	929	4,7%
● Ayudantes no titulados afiliados a la Seguridad Social	799	4,1%
● Oficiales administrativos afiliados a la Seguridad Social	2.300	11,7%
● Subalternos afiliados a la Seguridad Social	1.058	5,4%
● Auxiliares administrativos afiliados a la Seguridad Social	2.704	13,8%
● Oficiales de primera y segunda afiliados a la Seguridad Social	2.827	14,4%
● Oficiales de tercera y especialistas afiliados a la Seguridad Social	1.568	8,0%
● Peones afiliados a la Seguridad Social	2.315	11,8%
● Menores de dieciocho años afiliados a la Seguridad Social	3	0,0%
● Afiliados a la Seguridad Social sin grupo de cotización	3.211	16,4%

Afiliados por rama de actividad (municipio de residencia) (1/1/2020)	N	%
● Afiliados Seguridad Social, rama agricultura y ganadería	16	0,1%
● Afiliados Seguridad Social, rama minería, industria y energía	1.794	9,1%
● Afiliados Seguridad Social, rama de construcción	1.333	6,8%
● Afiliados Seguridad Social, rama de servicios de distribución y hostelería	6.932	35,3%
● Afiliados Seguridad Social, rama de servicios a empresas y financieros	4.902	25,0%
● Afiliados Seguridad Social, rama de otros servicios	4.644	23,7%

2. Mercado de trabajo: Tejido productivo de la zona/municipio (UNIDADES PRODUCTIVAS y OCUPADOS de esas Unidades productivas)

2a. Nº total de UNIDADES PRODUCTIVAS situadas en la zona/municipio

Unidades productivas [colectivo empresarial] [1 de enero 2020] **3.979**
 % sobre el total de la Comunidad de Madrid **0,5%**

2b. Nº de OCUPADOS en las unidades productivas situadas en la zona/municipio

Nº de ocupados [Colectivo empresarial] [1 de enero 2020] **24.995**
 % sobre el total de la Comunidad de Madrid **0,7%**

2c. Evolución del nº total de UNIDADES PRODUCTIVAS y de OCUPADOS situados en la zona/municipio

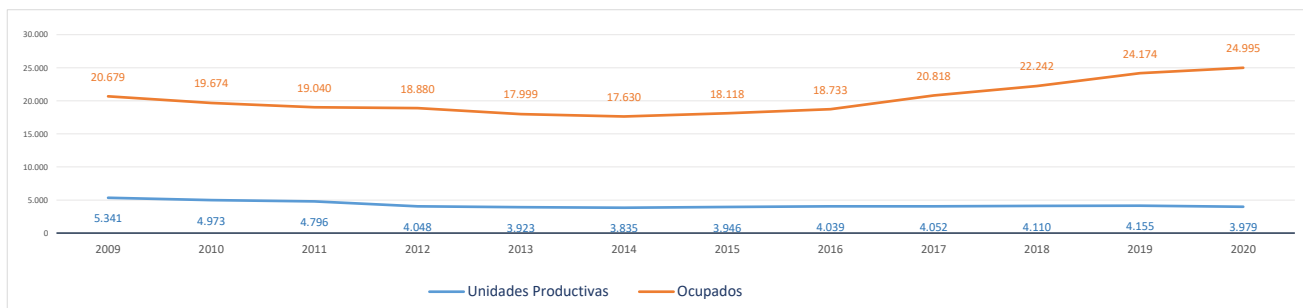

Evolución cronológica de las UNIDADES PRODUCTIVAS en el municipio, la zona y la Región

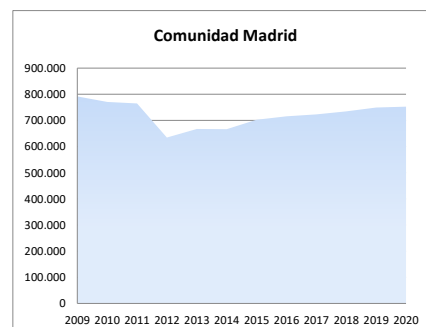
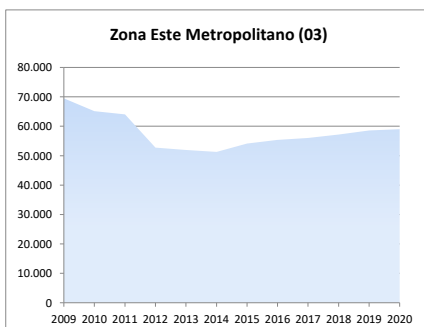
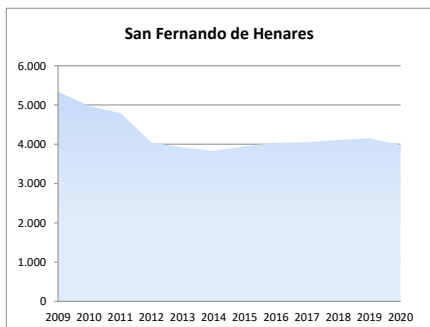

2d. Análisis por estrato de empleo

Evolución del nº de **UNIDADES PRODUCTIVAS** situadas en la zona/municipio, según estrato de empleo 2009-2020 [datos a 1 de enero de cada año]

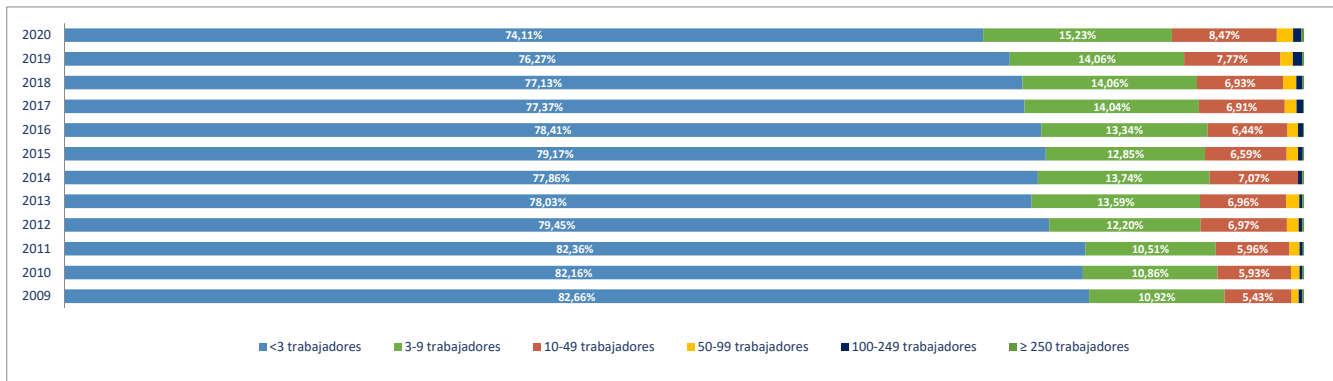

Evolución del nº de **OCUPADOS EN LAS UNIDADES PRODUCTIVAS** situadas en la zona/municipio, según estrato de empleo 2009-2020 [a 1 de enero de cada año]

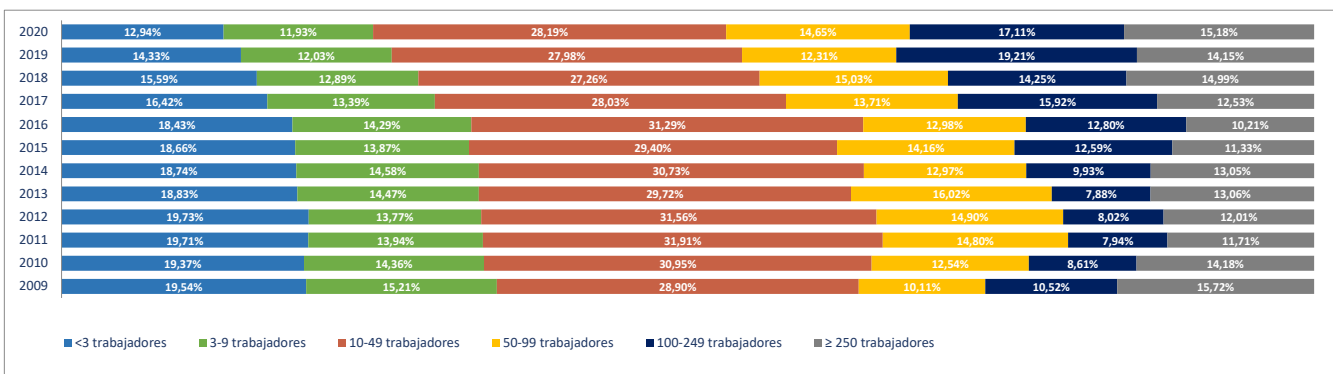

2e. Unidades productivas y ocupados por rama de actividad

Total Rama de actividad en 2020 [R-28 Colectivo empresarial]	Unidades product.	%	Ocupados	%
1ª Agricultura, ganadería, caza, selvicultura y pesca	14	0,35%	15	0,06%
2ª Minería, electricidad y agua	19	0,48%	152	0,61%
3ª Industria de la alimentación, bebidas y tabaco	21	0,53%	143	0,57%
4ª Industria textil, de la confección, cuero y calzado	7	0,18%	21	0,08%
5ª Metálicas básicas e intermedias	72	1,81%	516	2,06%
6ª Construcción de maquinaria y equipo mecánico	18	0,45%	78	0,31%
7ª Construcción de maquinaria y equipo eléctrico, electrónico y óptico	19	0,48%	409	1,64%
8ª Fabricación de material de transporte	7	0,18%	28	0,11%
9ª Industria del papel y artes gráficas	70	1,76%	573	2,29%
10ª Industria química, coquerías y refino de petróleo	21	0,53%	155	0,62%
11ª Fabricación de otros productos minerales no metálicos	10	0,25%	23	0,09%
12ª Industria de la madera, el caucho y otras industrias manufactureras	91	2,29%	386	1,54%
13ª Construcción	508	12,77%	1.554	6,22%
14ª Comercio mayorista e intermediarios del comercio (exc. vehículos)	374	9,40%	3.541	14,17%
15ª Comercio minorista y comercio y reparación de vehículos	673	16,91%	2.960	11,84%
16ª Hostelería	270	6,79%	1.193	4,77%
17ª Transporte y almacenamiento	481	12,09%	3.301	13,21%
18ª Información y comunicaciones	80	2,01%	2.108	8,43%
19ª Actividades Inmobiliarias	61	1,53%	84	0,34%
20ª Actividades profesionales, científicas y técnicas	241	6,06%	1.290	5,16%
21ª Actividades administrativas y servicios auxiliares	236	5,93%	2.999	12,00%
22ª Actividades financieras y de seguros	67	1,68%	426	1,70%
23ª Admón pública, defensa, seguridad social y organismos extraterritoriales	2	0,05%	130	0,52%
24ª Educación	96	2,41%	858	3,43%
25ª Actividades sanitarias y de servicios sociales	104	2,61%	620	2,48%
26ª Actividades artísticas, recreativas y de entretenimiento	72	1,81%	345	1,38%
27ª Reparación y otros servicios personales	184	4,62%	911	3,64%
28ª Actividades asociativas y de los hogares	161	4,05%	176	0,70%

Porcentaje de Unidades productivas y Ocupados por rama de actividad

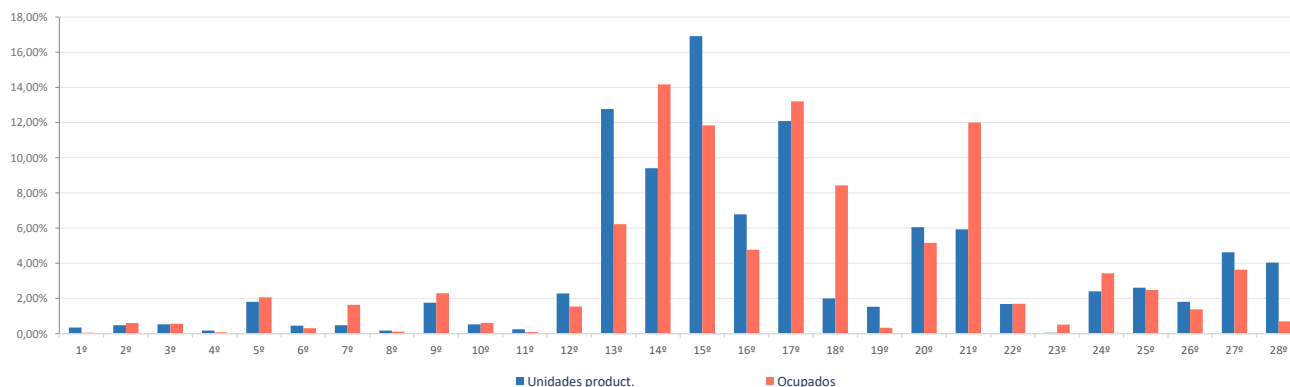

Ranking 20 actividades económicas con más UNIDADES PRODUCTIVAS [R-66 Colectivo empresarial] [1 enero 2020]

1º	Comercio minorista (excepto vehículos)	454
2º	Comercio mayorista e intermediarios del comercio (exc. vehículos)	374
3º	Actividades de construcción especializada	338
4º	Servicios de comidas y bebidas	265
5º	Transporte terrestre de mercancías y por tubería	223
6º	Comercio y reparación de vehículos	219
7º	Otras actividades administrativas	185
8º	Reparación y otros servicios personales	184
9º	Construcción general	170
10º	Actividades de los hogares	156
11º	Transporte terrestre de viajeros	144
12º	Actividades sanitarias y de servicios sociales	104
13º	Educación	96
14º	Servicios anexas al transporte	88
15º	Actividades jurídicas y de contabilidad	74
16º	Actividades artísticas, recreativas y de entretenimiento	72
17º	Fabricación de productos metálicos, excepto maquinaria y equipo	66
18º	Artes gráficas	65
19º	Servicios, ensayos y análisis técnicos	65
20º	Actividades Inmobiliarias	61

Comparativa 20 actividades económicas con más UNIDADES PRODUCTIVAS en el municipio, la zona y la Región [R-66 Colectivo empresarial] [1 enero 2020]

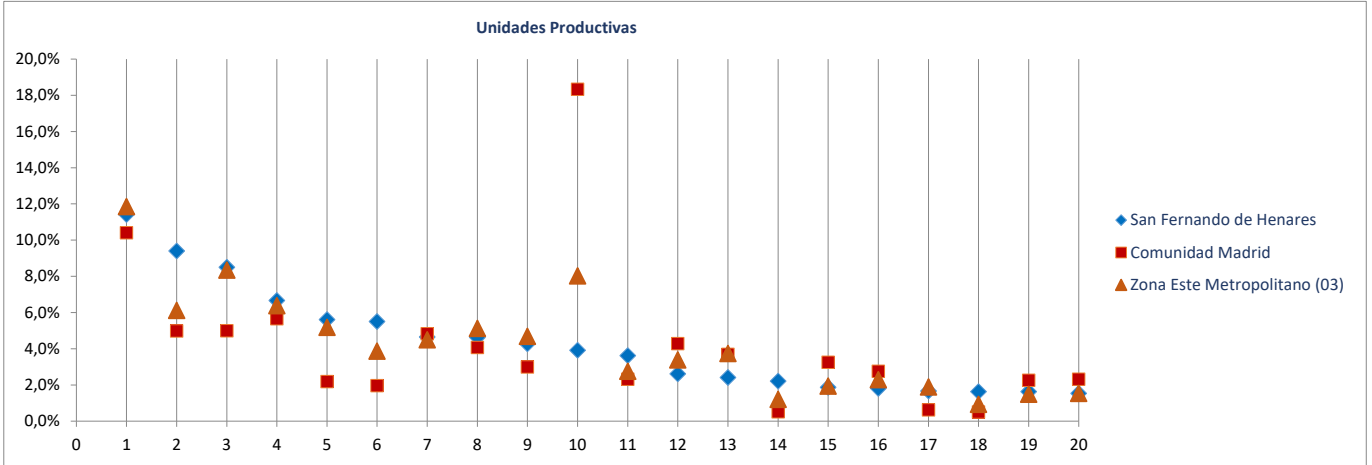

Ranking 20 actividades económicas con más OCUPADOS [R-66 Colectivo empresarial] [1 enero 2020]

1º	Comercio mayorista e intermediarios del comercio (exc. vehículos)	3.541
2º	Otras actividades administrativas	2.700
3º	Servicios anexas al transporte	1.662
4º	Comercio minorista (excepto vehículos)	1.611
5º	Comercio y reparación de vehículos	1.349
6º	Actividades de construcción especializada	1.262
7º	Servicios de comidas y bebidas	1.166
8º	Transporte terrestre de mercancías y por tubería	1.153
9º	Servicios de Información	1.133
10º	Reparación y otros servicios personales	911
11º	Educación	858
12º	Programación y consultoría informática	819
13º	Actividades sanitarias y de servicios sociales	620
14º	Servicios, ensayos y análisis técnicos	590
15º	Fabricación de productos metálicos, excepto maquinaria y equipo	490
16º	Artes gráficas	383
17º	Actividades artísticas, recreativas y de entretenimiento	345
18º	Actividades de alquiler	299
19º	Construcción general	292
20º	Publicidad y estudios de mercado	290

Comparativa 20 actividades económicas con más OCUPADOS en el municipio, la zona y la Región [R66 - Colectivo empresarial] [1 enero 2020]

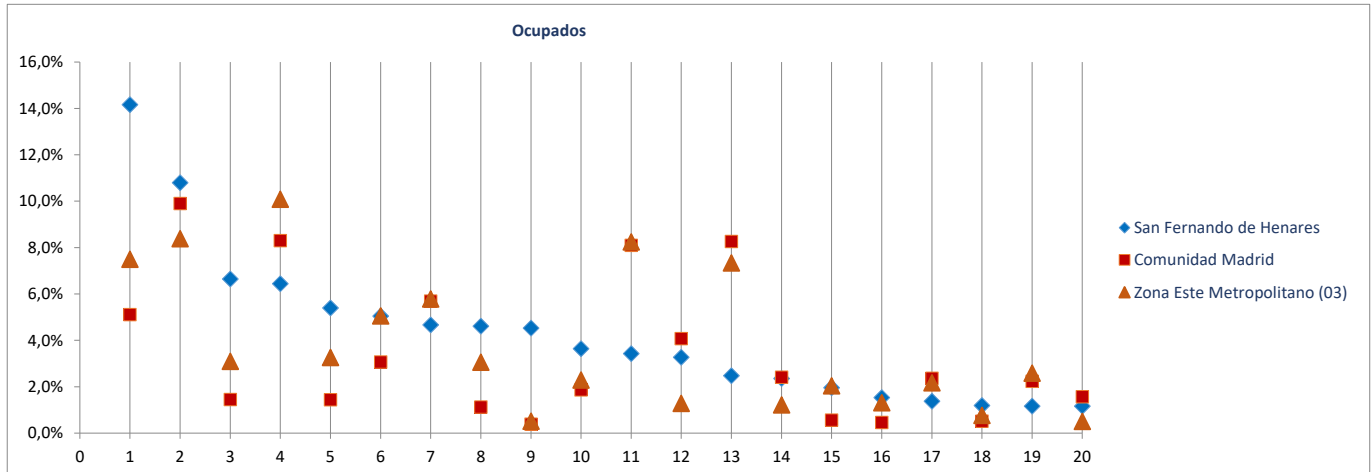

Radiografía de las zonas NUTS4 madrileñas

BLOQUE 1. Datos geográficos y demográficos

Zona Este Metropolitano (03)

Ajalvir, Alcalá de Henares, Arganda del Rey, Coslada, Mejorada del Campo, Paracuellos de Jarama, Rivas-Vaciamadrid, San Fernando de Henares, Torrejón de Ardoz, Velilla de San Antonio

Torrejón de Ardoz



Superficie (Km ²)	32,4
Densidad de población (1 enero 2019) [habitantes/km2]	4.056

Evolución 2007-2019 de la población empadronada [personas] [datos a 1 de enero de cada año]

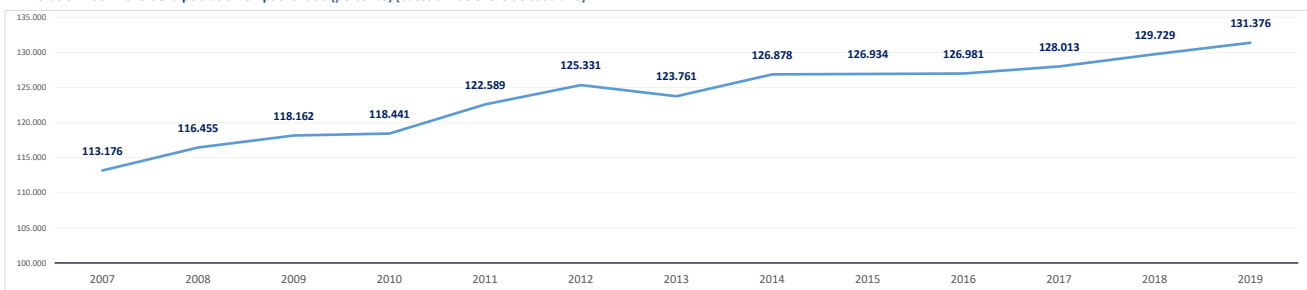

Población empadronada (1 enero 2019) [personas]	131.376
Edad media de la población (2019) [años]	39,5

Población 16-30 años (1 enero 2019) [personas]	19.854
[% respecto del total de la población]	15,1%
Población extranjera (1 enero 2019) [personas]	20.593
[% respecto del total de la población]	15,7%

Grado de juventud de la población (población ≤ 15 años) (1 enero 2019) [%]	17,3%	Nut: 16,7%	CM: 15,3%
Grado de envejecimiento de la población (población ≥ 65 años) (1 enero 2019) [%]	14,4%	Nut: 14,3%	CM: 17,7%
Proporción de dependencia (1 enero 2019) [ratio:(poblac ≤15 años+≥65 años)/(poblac 16-64 años)]	0,46	Nut: 0,45	CM: 0,49
Proporción de reemplazamiento (1 enero 2019) [ratio: (población 16-40 años) / (población 41-65 años)]	0,86	Nut: 0,80	CM: 0,81

Crecimiento de la población empadronada [%] [enero 2018-enero 2019]	1,3%
Crecimiento vegetativo (2018) [número] [nacimientos - defunciones] [enero 2018-enero 2019]	667
Emigraciones al resto de Comunidades Autónomas (2019) [número de bajas en el Padrón en la CM]	1.850
Saldo migratorio (2019) [número: inmigración - emigración.]	1.554

Evolución 2007-2019 de la edad media de la población [años] [datos a 1 de enero de cada año]

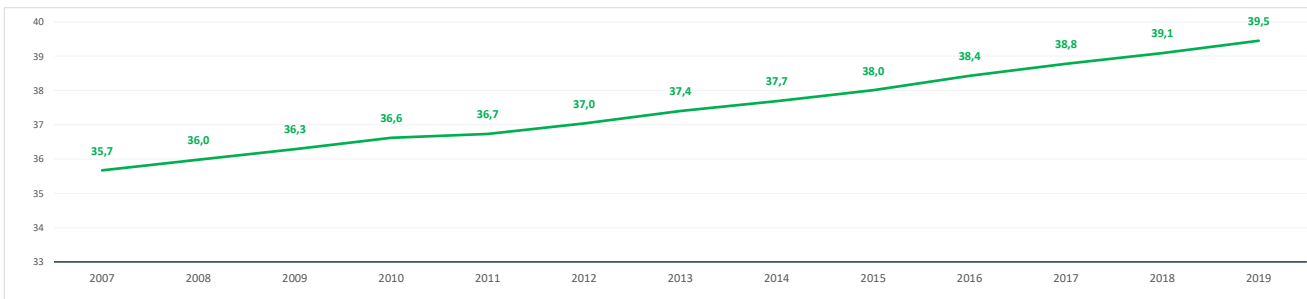

Evolución 2009-2019 de la población ≤ 15 años y ≥ 65 años [%] [datos a 1 de enero de cada año]

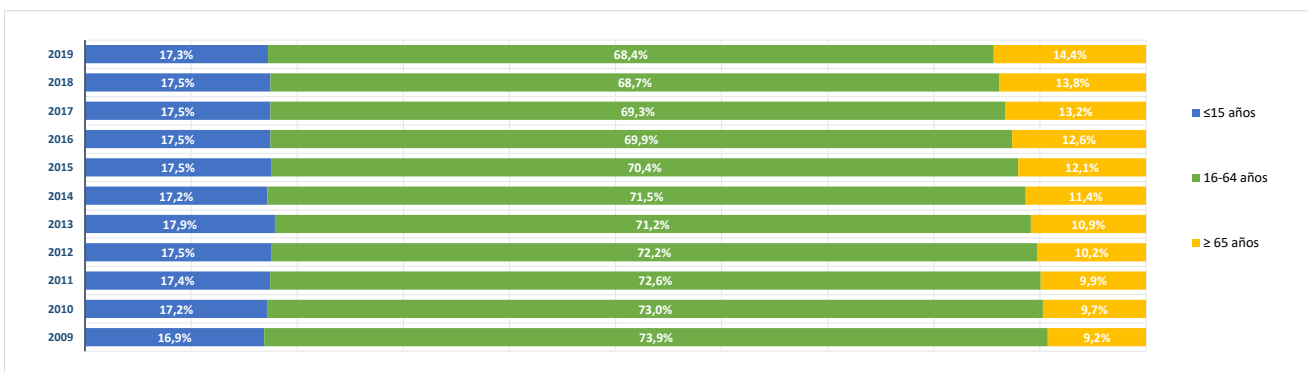

BLOQUE 2. Mercado de trabajo y tejido productivo

Zona Este Metropolitano (03)

Ajalvir, Alcalá de Henares, Arganda del Rey, Coslada, Mejorada del Campo, Paracuellos de Jarama, Rivas-Vaciamadrid, San Fernando de Henares, Torrejón de Ardoz, Velilla de San Antonio

Torrejón de Ardoz



1. Mercado de trabajo: datos sobre trabajadores RESIDENTES en la zona/municipio

1a. Población de 16 a 64 años

Población de 16-64 años [potencialmente activa] [Padrón municipal] [1 de enero 2019] **88.500**

% sobre el total de la Comunidad de Madrid **2,0%**

Evolución de la población de 16-64 años [en la zona o municipio de residencia]

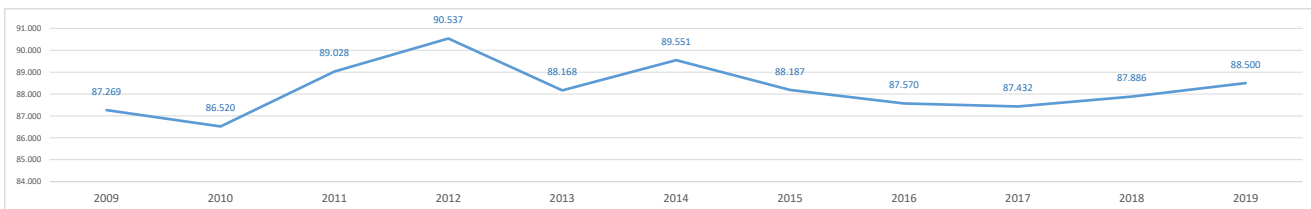

1b. Paro registrado

Evolución del número de parados registrados (en la zona o municipio de residencia)

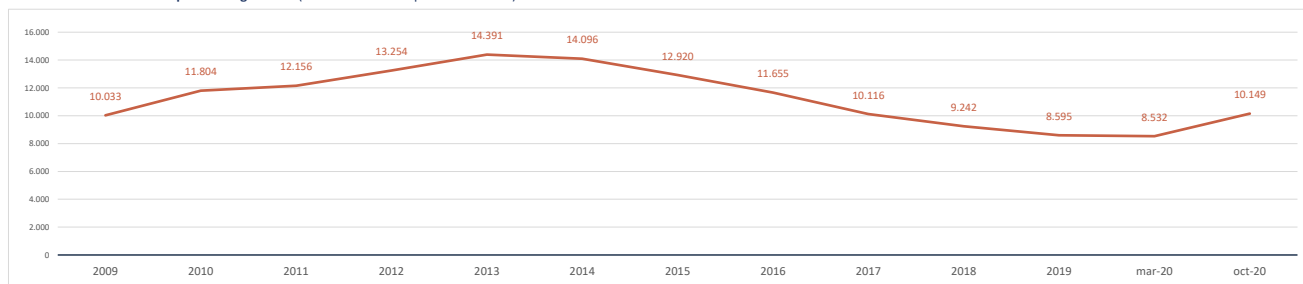

Impacto de la pandemia COVID-19 sobre el paro registrado (periodo marzo-octubre 2020)

Parados registrados (31 marzo 2020) [zona/municipio de residencia] **8.532**

Parados registrados, edad ≤ 24 años	786
Parados registrados, edad 25-44 años	3.569
Parados registrados, edad ≥ 45 años	4.177

Parados registrados, hombres	3.482
Parados registrados, mujeres	5.050

Parados registrados (31 octubre 2020) [zona/municipio de residencia] **10.149**

Parados registrados, edad ≤ 24 años	1.065
Parados registrados, edad 25-44 años	4.226
Parados registrados, edad ≥ 45 años	4.858

Parados registrados, hombres	4.039
Parados registrados, mujeres	6.110

Gráfico comparativo Paro registrado en Marzo y Octubre por Rango de Edad y Sexo

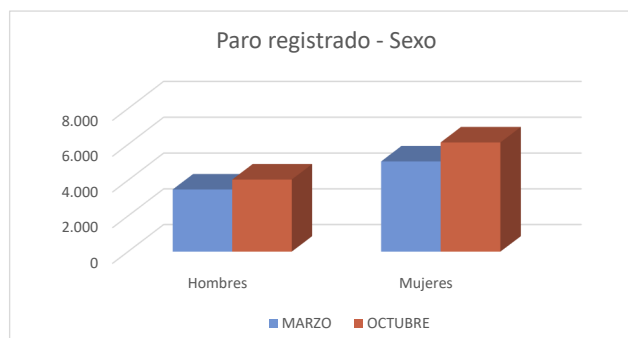
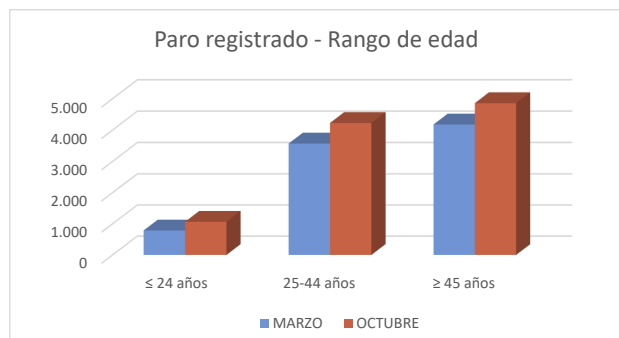

1c. Afiliados a la Seguridad Social por municipio de residencia del trabajador

Total Afiliados a la Seguridad Social, por ubicación residencia (1 enero 2020) **57.221**
 % sobre el total de la Comunidad de Madrid **1,73%**

Afiliados por intervalo de edad (1/1/2020)	N	%
● Afiliados a la Seguridad Social < 30 años	7.930	13,9%
● Afiliados a la Seguridad Social 30-49 años	33.802	59,1%
● Afiliados a la Seguridad Social ≥ 50 años	15.489	27,1%



Afiliados por grupo cotización [régimen general] [1/1/2020]	N	%
● Ingenieros/licenciados afiliados a la Seguridad Social	3.359	5,9%
● Ingenieros técnicos, peritos y ayudantes titulados afiliados a la Seguridad Social	2.676	4,7%
● Jefes administrativos y de taller afiliados a la Seguridad Social	2.518	4,4%
● Ayudantes no titulados afiliados a la Seguridad Social	2.086	3,6%
● Oficiales administrativos afiliados a la Seguridad Social	6.728	11,8%
● Subalternos afiliados a la Seguridad Social	3.024	5,3%
● Auxiliares administrativos afiliados a la Seguridad Social	7.202	12,6%
● Oficiales de primera y segunda afiliados a la Seguridad Social	8.164	14,3%
● Oficiales de tercera y especialistas afiliados a la Seguridad Social	4.767	8,3%
● Peones afiliados a la Seguridad Social	7.875	13,8%
● Menores de dieciocho años afiliados a la Seguridad Social	7	0,0%
● Afiliados a la Seguridad Social sin grupo de cotización	8.815	15,4%

Afiliados por rama de actividad (municipio de residencia) (1/1/2020)	N	%
● Afiliados Seguridad Social, rama agricultura y ganadería	77	0,1%
● Afiliados Seguridad Social, rama minería, industria y energía	7.446	13,0%
● Afiliados Seguridad Social, rama de construcción	3.747	6,5%
● Afiliados Seguridad Social, rama de servicios de distribución y hostelería	19.237	33,6%
● Afiliados Seguridad Social, rama de servicios a empresas y financieros	14.532	25,4%
● Afiliados Seguridad Social, rama de otros servicios	12.182	21,3%

2. Mercado de trabajo: Tejido productivo de la zona/municipio (UNIDADES PRODUCTIVAS y OCUPADOS de esas Unidades productivas)

2a. Nº total de UNIDADES PRODUCTIVAS situadas en la zona/municipio

Unidades productivas [colectivo empresarial] [1 de enero 2020] **9.485**
 % sobre el total de la Comunidad de Madrid **1,3%**

2b. Nº de OCUPADOS en las unidades productivas situadas en la zona/municipio

Nº de ocupados [Colectivo empresarial] [1 de enero 2020] **42.477**
 % sobre el total de la Comunidad de Madrid **1,2%**

2c. Evolución del nº total de UNIDADES PRODUCTIVAS y de OCUPADOS situados en la zona/municipio

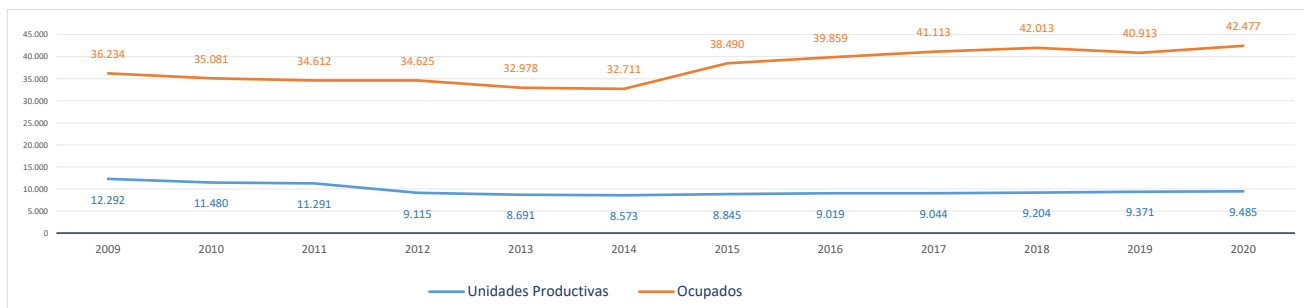

Evolución cronológica de las UNIDADES PRODUCTIVAS en el municipio, la zona y la Región

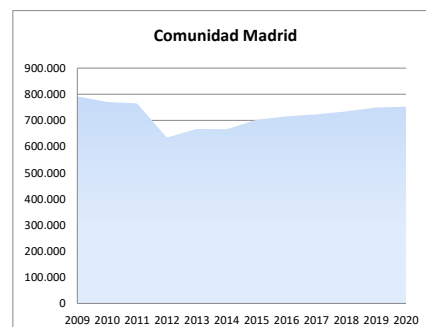
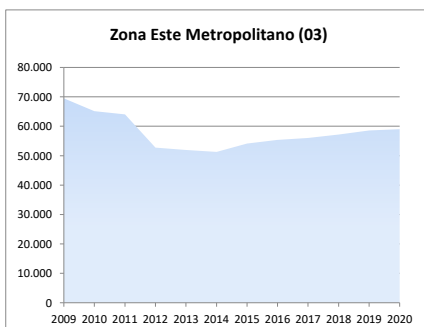
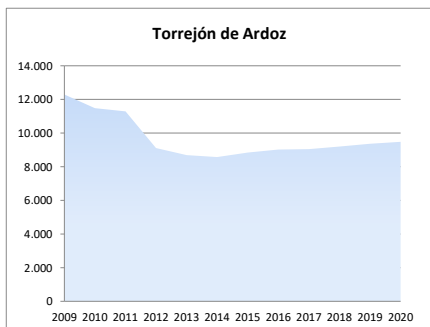

2d. Análisis por estrato de empleo

Evolución del nº de **UNIDADES PRODUCTIVAS** situadas en la zona/municipio, según estrato de empleo 2009-2020 [datos a 1 de enero de cada año]

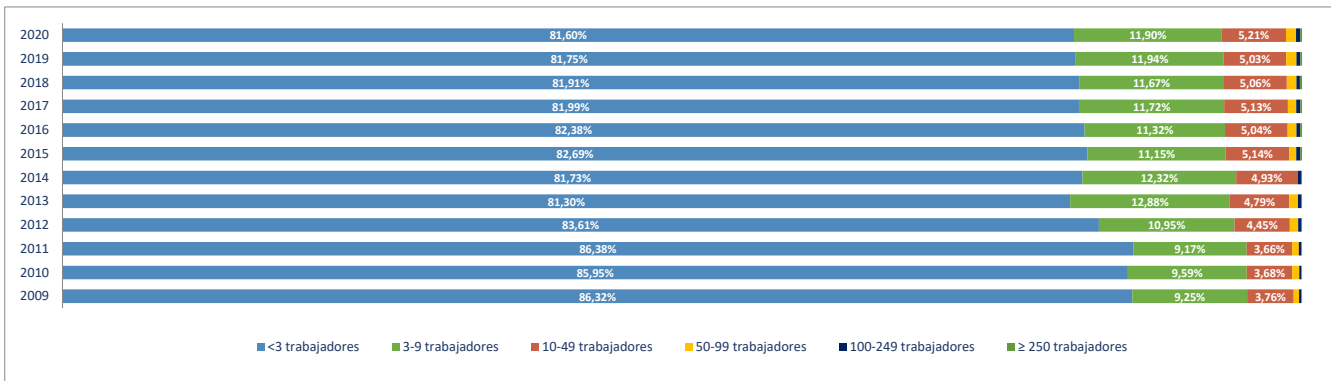

Evolución del nº de **OCUPADOS EN LAS UNIDADES PRODUCTIVAS** situadas en la zona/municipio, según estrato de empleo 2009-2020 [a 1 de enero de cada año]

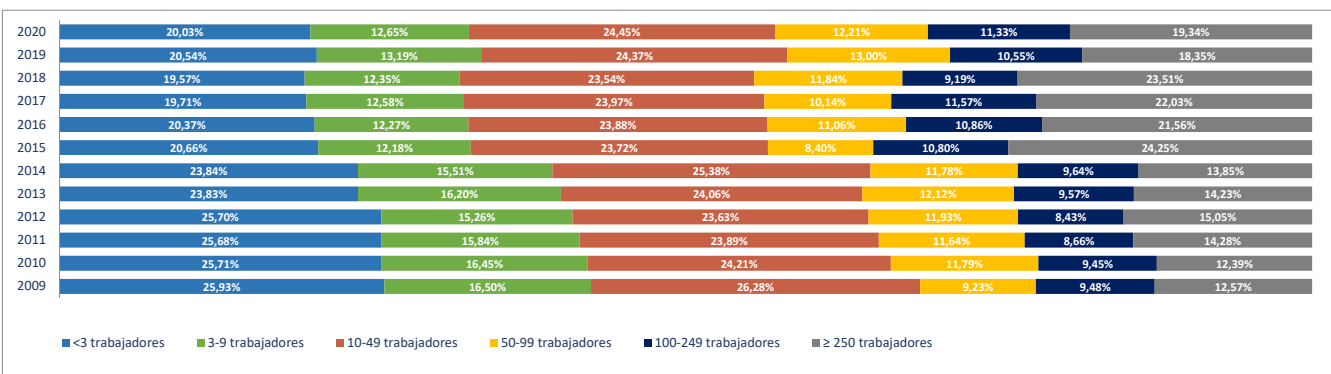

2e. Unidades productivas y ocupados por rama de actividad

Total Rama de actividad en 2020 [R-28 Colectivo empresarial]	Unidades product.	%	Ocupados	%
1ª Agricultura, ganadería, caza, selvicultura y pesca	41	0,43%	49	0,12%
2ª Minería, electricidad y agua	25	0,26%	301	0,71%
3ª Industria de la alimentación, bebidas y tabaco	23	0,24%	253	0,60%
4ª Industria textil, de la confección, cuero y calzado	29	0,31%	87	0,20%
5ª Metálicas básicas e intermedias	159	1,68%	1.063	2,50%
6ª Construcción de maquinaria y equipo mecánico	38	0,40%	345	0,81%
7ª Construcción de maquinaria y equipo eléctrico, electrónico y óptico	44	0,46%	2.932	6,90%
8ª Fabricación de material de transporte	12	0,13%	150	0,35%
9ª Industria del papel y artes gráficas	76	0,80%	1.364	3,21%
10ª Industria química, coquerías y refino de petróleo	22	0,23%	859	2,02%
11ª Fabricación de otros productos minerales no metálicos	17	0,18%	59	0,14%
12ª Industria de la madera, el caucho y otras industrias manufactureras	190	2,00%	791	1,86%
13ª Construcción	1.229	12,96%	2.560	6,03%
14ª Comercio mayorista e intermediarios del comercio (exc. vehículos)	495	5,22%	2.587	6,09%
15ª Comercio minorista y comercio y reparación de vehículos	1.684	17,75%	6.738	15,86%
16ª Hostelería	766	8,08%	3.268	7,69%
17ª Transporte y almacenamiento	982	10,35%	3.072	7,23%
18ª Información y comunicaciones	181	1,91%	454	1,07%
19ª Actividades Inmobiliarias	162	1,71%	331	0,78%
20ª Actividades profesionales, científicas y técnicas	529	5,58%	1.971	4,64%
21ª Actividades administrativas y servicios auxiliares	593	6,25%	2.546	5,99%
22ª Actividades financieras y de seguros	198	2,09%	699	1,65%
23ª Admón publica, defensa, seguridad social y organismos extraterritoriales	8	0,08%	1.091	2,57%
24ª Educación	322	3,39%	3.313	7,80%
25ª Actividades sanitarias y de servicios sociales	324	3,42%	2.860	6,73%
26ª Actividades artísticas, recreativas y de entretenimiento	206	2,17%	995	2,34%
27ª Reparación y otros servicios personales	554	5,84%	1.041	2,45%
28ª Actividades asociativas y de los hogares	576	6,07%	698	1,64%

Porcentaje de Unidades productivas y Ocupados por rama de actividad

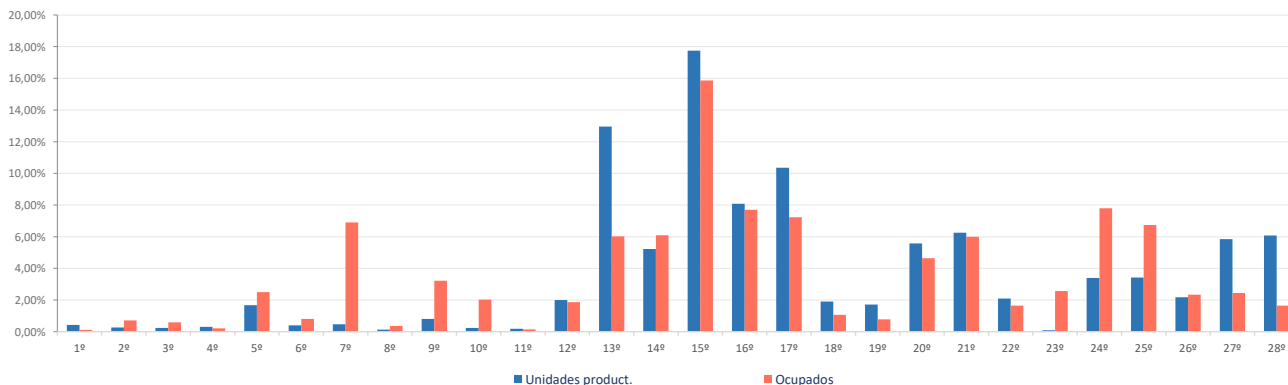

Ranking 20 actividades económicas con más UNIDADES PRODUCTIVAS [R-66 Colectivo empresarial] [1 enero 2020]

1º	Comercio minorista (excepto vehículos)	1.333
2º	Actividades de construcción especializada	783
3º	Servicios de comidas y bebidas	746
4º	Transporte terrestre de mercancías y por tubería	575
5º	Actividades de los hogares	557
6º	Reparación y otros servicios personales	554
7º	Comercio mayorista e intermediarios del comercio (exc. vehículos)	495
8º	Otras actividades administrativas	450
9º	Construcción general	446
10º	Comercio y reparación de vehículos	351
11º	Actividades sanitarias y de servicios sociales	324
12º	Educación	322
13º	Transporte terrestre de viajeros	251
14º	Actividades artísticas, recreativas y de entretenimiento	206
15º	Actividades jurídicas y de contabilidad	182
16º	Actividades Inmobiliarias	162
17º	Fabricación de productos metálicos, excepto maquinaria y equipo	150
18º	Actividades de alquiler	143
19º	Otras actividades profesionales	135
20º	Actividades auxiliares a los servicios financieros y a los seguros	127

Comparativa 20 actividades económicas con más UNIDADES PRODUCTIVAS en el municipio, la zona y la Región [R-66 Colectivo empresarial] [1 enero 2020]

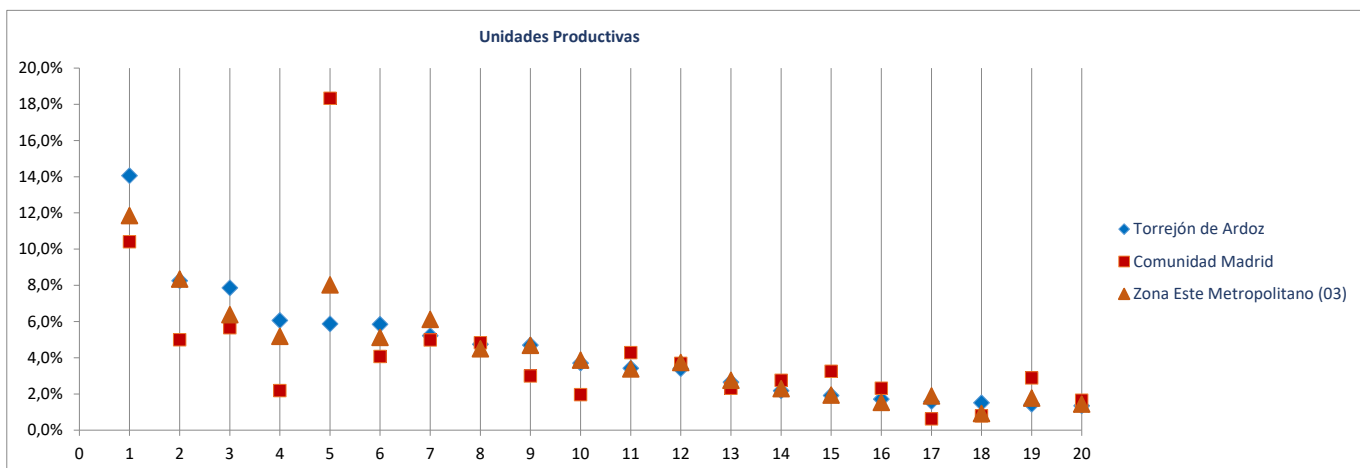

Ranking 20 actividades económicas con más OCUPADOS [R-66 Colectivo empresarial] [1 enero 2020]

1º	Comercio minorista (excepto vehículos)	5.541
2º	Educación	3.313
3º	Servicios de comidas y bebidas	3.052
4º	Actividades sanitarias y de servicios sociales	2.860
5º	Comercio mayorista e intermediarios del comercio (exc. vehículos)	2.587
6º	Otras actividades administrativas	2.336
7º	Actividades de construcción especializada	1.632
8º	Transporte terrestre de mercancías y por tubería	1.588
9º	Equipos informáticos, médicos, de precisión, óptica y relojería	1.413
10º	Comercio y reparación de vehículos	1.197
11º	Artes gráficas	1.174
12º	Admón publica, defensa, seguridad social y organismos extraterritoriales	1.091
13º	Reparación y otros servicios personales	1.041
14º	Fabricación de productos metálicos, excepto maquinaria y equipo	1.023
15º	Actividades artísticas, recreativas y de entretenimiento	995
16º	Material y equipo electrónico, aparatos de radio, televisión y comunicación	934
17º	Construcción general	928
18º	Otras actividades profesionales	762
19º	Servicios anexas al transporte	731
20º	Actividades de los hogares	601

Comparativa 20 actividades económicas con más OCUPADOS en el municipio, la zona y la Región [R66 - Colectivo empresarial] [1 enero 2020]

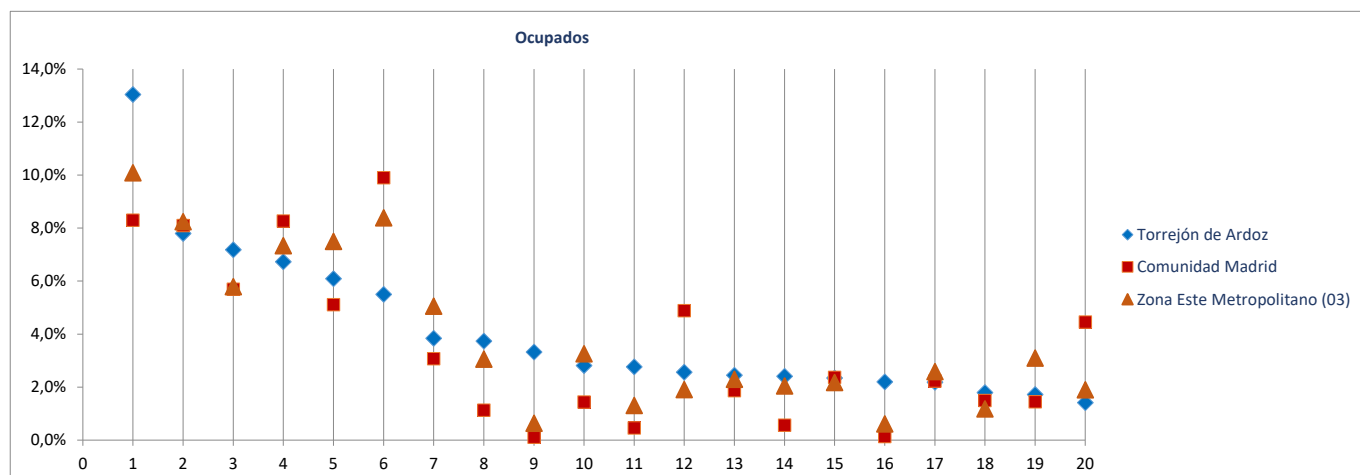

Radiografía de las zonas NUTS4 madrileñas

BLOQUE 1. Datos geográficos y demográficos

Zona Este Metropolitano (03)

Ajalvir, Alcalá de Henares, Arganda del Rey, Coslada, Mejorada del Campo, Paracuellos de Jarama, Rivas-Vaciamadrid, San Fernando de Henares, Torrejón de Ardoz, Velilla de San Antonio



Velilla de San Antonio

Superficie (Km ²)	14,4
Densidad de población (1 enero 2019) [habitantes/km2]	851

Evolución 2007-2019 de la población empadronada [personas] [datos a 1 de enero de cada año]

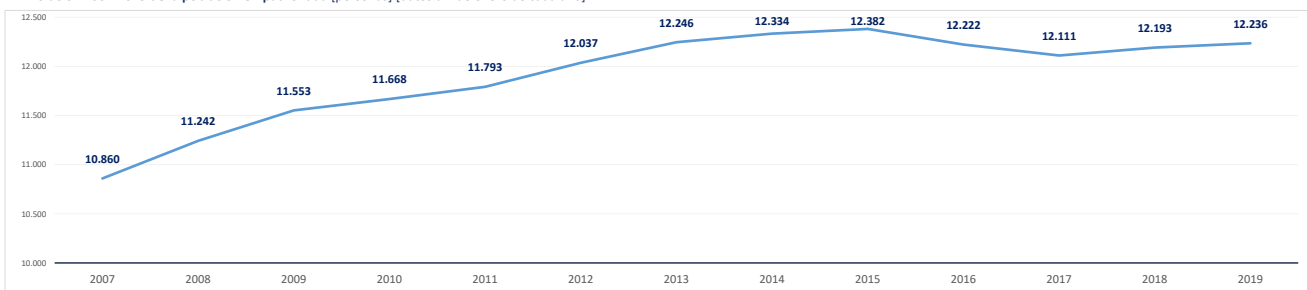

Población empadronada (1 enero 2019) [personas]	12.236
Edad media de la población (2019) [años]	37,3

Población 16-30 años (1 enero 2019) [personas]	2.144
[% respecto del total de la población]	17,5%
Población extranjera (1 enero 2019) [personas]	1.183
[% respecto del total de la población]	9,7%

Grado de juventud de la población (población ≤ 15 años) (1 enero 2019) [%]	18,1%	Nut: 16,7%	CM: 15,3%
Grado de envejecimiento de la población (población ≥ 65 años) (1 enero 2019) [%]	8,4%	Nut: 14,3%	CM: 17,7%
Proporción de dependencia (1 enero 2019) [ratio:(poblac ≤15 años+≥65 años)/(poblac 16-64 años)]	0,36	Nut: 0,45	CM: 0,49
Proporción de reemplazamiento (1 enero 2019) [ratio: (población 16-40 años) / (población 41-65 años)]	0,77	Nut: 0,80	CM: 0,81

Crecimiento de la población empadronada [%] [enero 2018-enero 2019]	0,4%
Crecimiento vegetativo (2018) [número] [nacimientos - defunciones] [enero 2018-enero 2019]	68
Emigraciones al resto de Comunidades Autónomas (2019) [número de bajas en el Padrón en la CM]	126
Saldo migratorio (2019) [número: inmigración - emigración.]	80

Evolución 2007-2019 de la edad media de la población [años] [datos a 1 de enero de cada año]

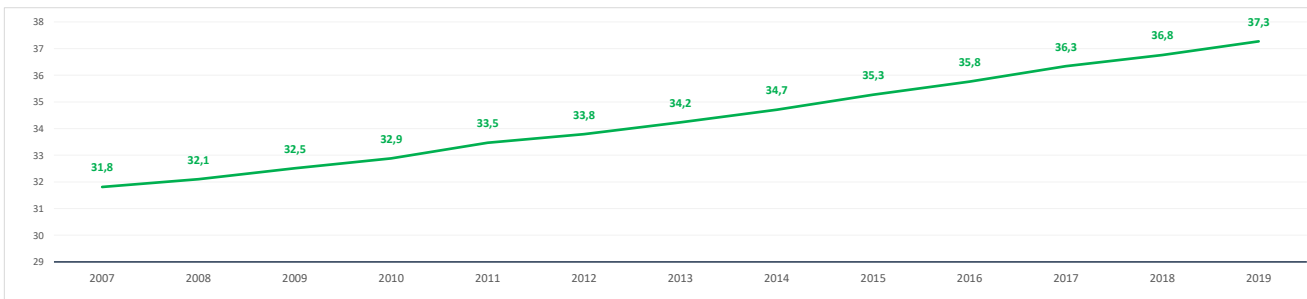

Evolución 2009-2019 de la población ≤ 15 años y ≥ 65 años [%] [datos a 1 de enero de cada año]

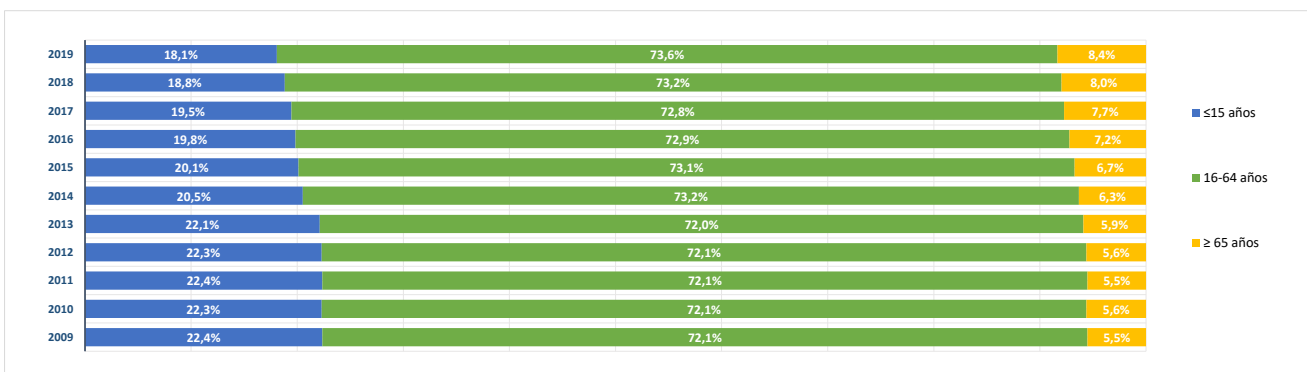

BLOQUE 2. Mercado de trabajo y tejido productivo

Zona Este Metropolitano (03)

Ajalvir, Alcalá de Henares, Arganda del Rey, Coslada, Mejorada del Campo, Paracuellos de Jarama, Rivas-Vaciamadrid, San Fernando de Henares, Torrejón de Ardoz, Velilla de San Antonio

Velilla de San Antonio



1. Mercado de trabajo: datos sobre trabajadores RESIDENTES en la zona/municipio

1a. Población de 16 a 64 años

Población de 16-64 años [potencialmente activa] [Padrón municipal] [1 de enero 2019] **8.821**

% sobre el total de la Comunidad de Madrid **0,2%**

Evolución de la población de 16-64 años [en la zona o municipio de residencia]

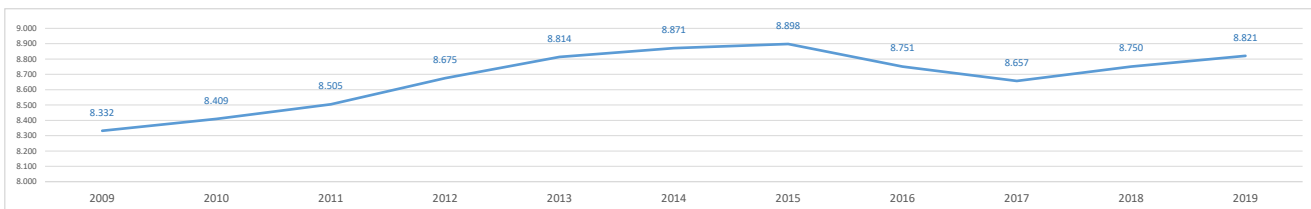

1b. Paro registrado

Evolución del número de parados registrados (en la zona o municipio de residencia)

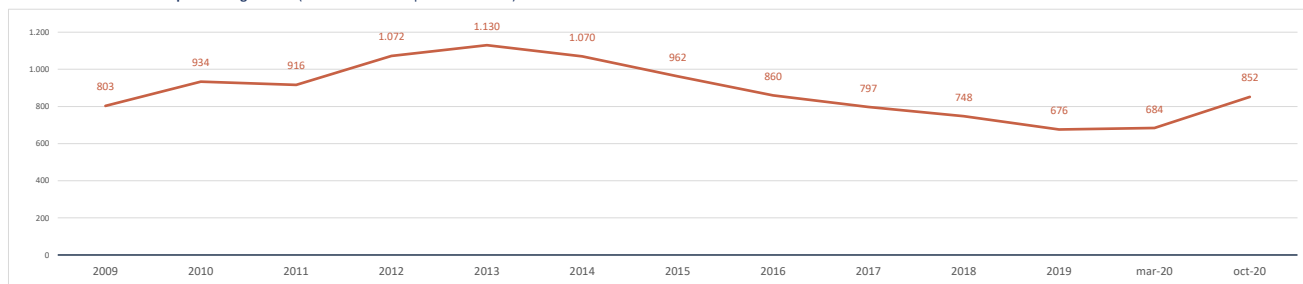

Impacto de la pandemia COVID-19 sobre el paro registrado (periodo marzo-octubre 2020)

Parados registrados (31 marzo 2020) [zona/municipio de residencia] **684**

Parados registrados, edad ≤ 24 años	64
Parados registrados, edad 25-44 años	256
Parados registrados, edad ≥ 45 años	364
Parados registrados, hombres	235
Parados registrados, mujeres	449

Parados registrados (31 octubre 2020) [zona/municipio de residencia] **852**

Parados registrados, edad ≤ 24 años	97
Parados registrados, edad 25-44 años	311
Parados registrados, edad ≥ 45 años	444
Parados registrados, hombres	310
Parados registrados, mujeres	542

Gráfico comparativo Paro registrado en Marzo y Octubre por Rango de Edad y Sexo

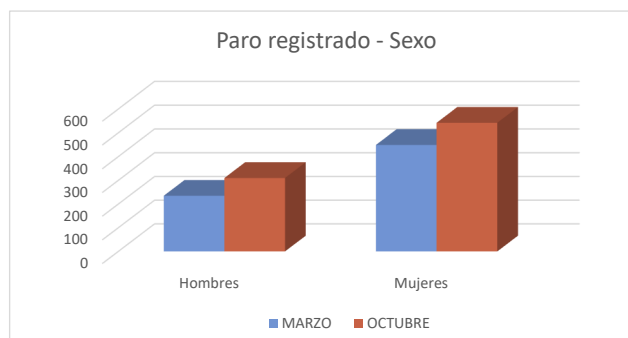
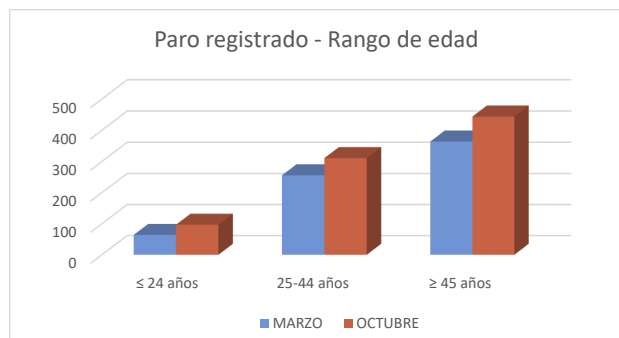

1c. Afiliados a la Seguridad Social por municipio de residencia del trabajador

Total Afiliados a la Seguridad Social, por ubicación **residencia** (1 enero 2020) **5.387**
 % sobre el total de la Comunidad de Madrid **0,16%**

Afiliados por intervalo de edad (1/1/2020)	N	%
● Afiliados a la Seguridad Social < 30 años	860	16,0%
● Afiliados a la Seguridad Social 30-49 años	2.876	53,4%
● Afiliados a la Seguridad Social ≥ 50 años	1.651	30,7%



Afiliados por grupo cotización [régimen general] [1/1/2020]	N	%
● Ingenieros/licenciados afiliados a la Seguridad Social	302	5,6%
● Ingenieros técnicos, peritos y ayudantes titulados afiliados a la Seguridad Social	274	5,1%
● Jefes administrativos y de taller afiliados a la Seguridad Social	242	4,5%
● Ayudantes no titulados afiliados a la Seguridad Social	217	4,0%
● Oficiales administrativos afiliados a la Seguridad Social	574	10,7%
● Subalternos afiliados a la Seguridad Social	247	4,6%
● Auxiliares administrativos afiliados a la Seguridad Social	683	12,7%
● Oficiales de primera y segunda afiliados a la Seguridad Social	884	16,4%
● Oficiales de tercera y especialistas afiliados a la Seguridad Social	431	8,0%
● Peones afiliados a la Seguridad Social	631	11,7%
● Menores de dieciocho años afiliados a la Seguridad Social	2	0,0%
● Afiliados a la Seguridad Social sin grupo de cotización	900	16,7%

Afiliados por rama de actividad (municipio de residencia) (1/1/2020)	N	%
● Afiliados Seguridad Social, rama agricultura y ganadería	9	0,2%
● Afiliados Seguridad Social, rama minería, industria y energía	744	13,8%
● Afiliados Seguridad Social, rama de construcción	361	6,7%
● Afiliados Seguridad Social, rama de servicios de distribución y hostelería	1.884	35,0%
● Afiliados Seguridad Social, rama de servicios a empresas y financieros	1.172	21,8%
● Afiliados Seguridad Social, rama de otros servicios	1.217	22,6%

2. Mercado de trabajo: Tejido productivo de la zona/municipio (UNIDADES PRODUCTIVAS y OCUPADOS de esas Unidades productivas)

2a. Nº total de UNIDADES PRODUCTIVAS situadas en la zona/municipio

Unidades productivas [colectivo empresarial] [1 de enero 2020] **1.175**
 % sobre el total de la Comunidad de Madrid **0,2%**

2b. Nº de OCUPADOS en las unidades productivas situadas en la zona/municipio

Nº de ocupados [Colectivo empresarial] [1 de enero 2020] **3.327**
 % sobre el total de la Comunidad de Madrid **0,1%**

2c. Evolución del nº total de UNIDADES PRODUCTIVAS y de OCUPADOS situados en la zona/municipio

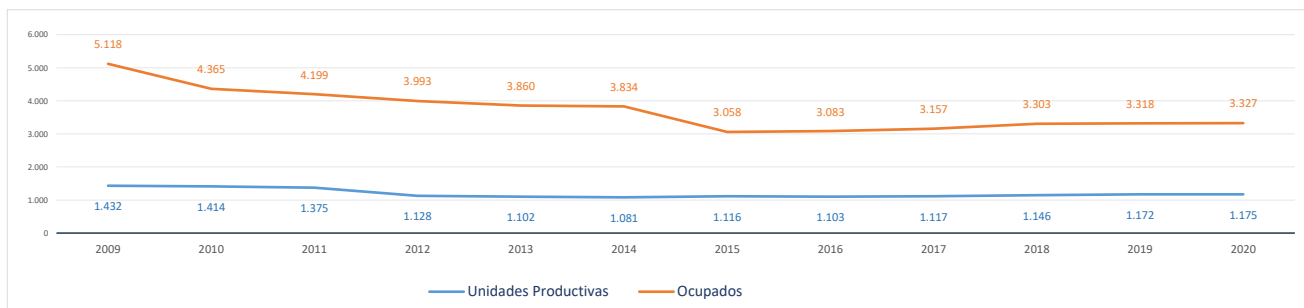

Evolución cronológica de las UNIDADES PRODUCTIVAS en el municipio, la zona y la Región

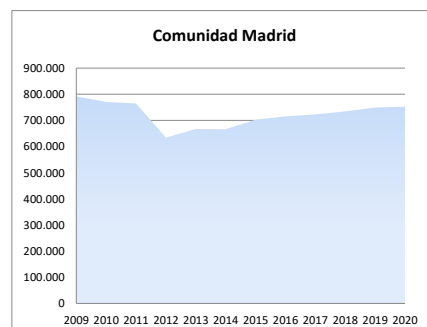
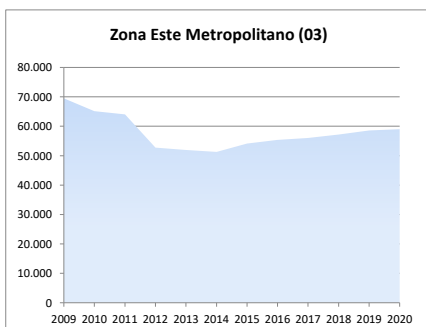
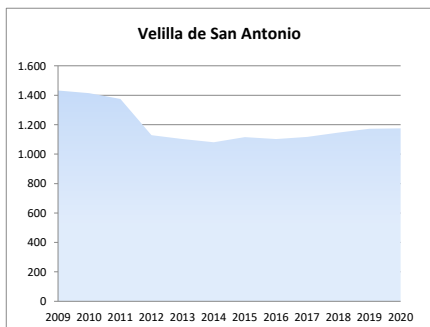

2d. Análisis por estrato de empleo

Evolución del nº de UNIDADES PRODUCTIVAS situadas en la zona/municipio, según estrato de empleo 2009-2020 [datos a 1 de enero de cada año]

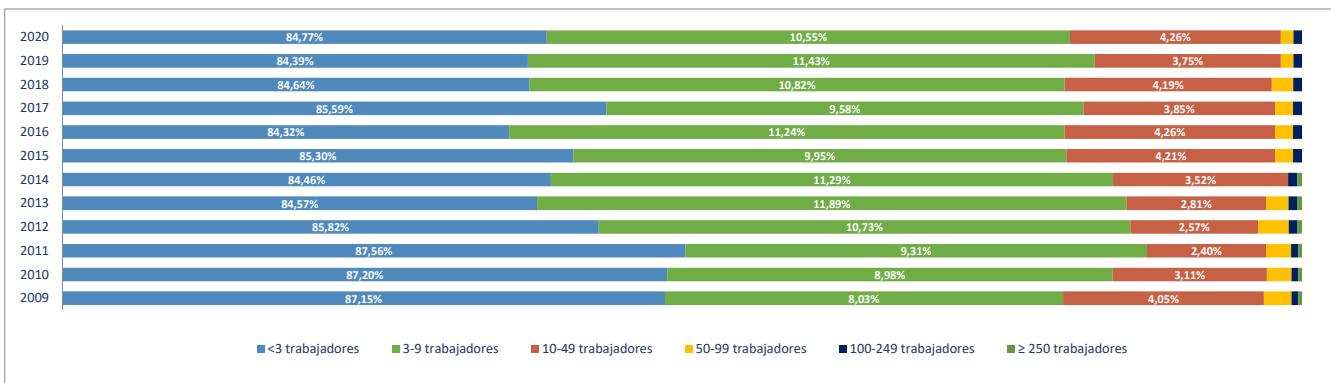

Evolución del nº de OCUPADOS EN LAS UNIDADES PRODUCTIVAS situadas en la zona/municipio, según estrato de empleo 2009-2020 [a 1 de enero de cada año]

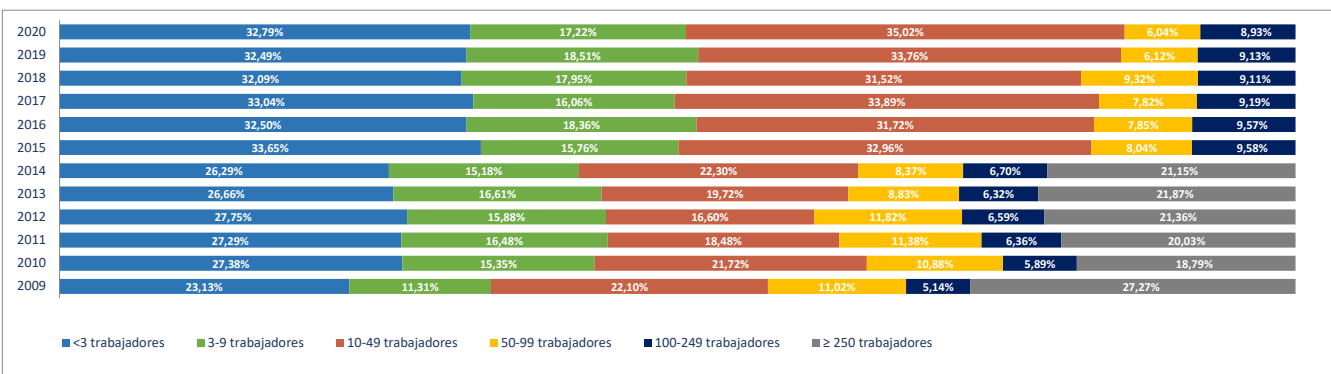

2e. Unidades productivas y ocupados por rama de actividad

Total Rama de actividad en 2020 [R-28 Colectivo empresarial]	Unidades product.	%	Ocupados	%
1ª Agricultura, ganadería, caza, selvicultura y pesca	7	0,60%	7	0,21%
2ª Minería, electricidad y agua	3	0,26%	6	0,18%
3ª Industria de la alimentación, bebidas y tabaco	10	0,85%	116	3,49%
4ª Industria textil, de la confección, cuero y calzado	1	0,09%	1	0,03%
5ª Metálicas básicas e intermedias	54	4,60%	156	4,69%
6ª Construcción de maquinaria y equipo mecánico	7	0,60%	71	2,13%
7ª Construcción de maquinaria y equipo eléctrico, electrónico y óptico	4	0,34%	5	0,15%
8ª Fabricación de material de transporte	1	0,09%	11	0,33%
9ª Industria del papel y artes gráficas	20	1,70%	156	4,69%
10ª Industria química, coquerías y refino de petróleo	0	0,00%	0	0,00%
11ª Fabricación de otros productos minerales no metálicos	3	0,26%	10	0,30%
12ª Industria de la madera, el caucho y otras industrias manufactureras	36	3,06%	177	5,32%
13ª Construcción	189	16,09%	385	11,57%
14ª Comercio mayorista e intermediarios del comercio (exc. vehículos)	46	3,91%	264	7,94%
15ª Comercio minorista y comercio y reparación de vehículos	154	13,11%	427	12,83%
16ª Hostelería	63	5,36%	152	4,57%
17ª Transporte y almacenamiento	169	14,38%	443	13,32%
18ª Información y comunicaciones	15	1,28%	19	0,57%
19ª Actividades Inmobiliarias	13	1,11%	13	0,39%
20ª Actividades profesionales, científicas y técnicas	56	4,77%	72	2,16%
21ª Actividades administrativas y servicios auxiliares	65	5,53%	141	4,24%
22ª Actividades financieras y de seguros	17	1,45%	41	1,23%
23ª Admón pública, defensa, seguridad social y organismos extraterritoriales	1	0,09%	26	0,78%
24ª Educación	42	3,57%	277	8,33%
25ª Actividades sanitarias y de servicios sociales	35	2,98%	93	2,80%
26ª Actividades artísticas, recreativas y de entretenimiento	31	2,64%	83	2,49%
27ª Reparación y otros servicios personales	62	5,28%	96	2,89%
28ª Actividades asociativas y de los hogares	71	6,04%	79	2,37%

Porcentaje de Unidades productivas y Ocupados por rama de actividad

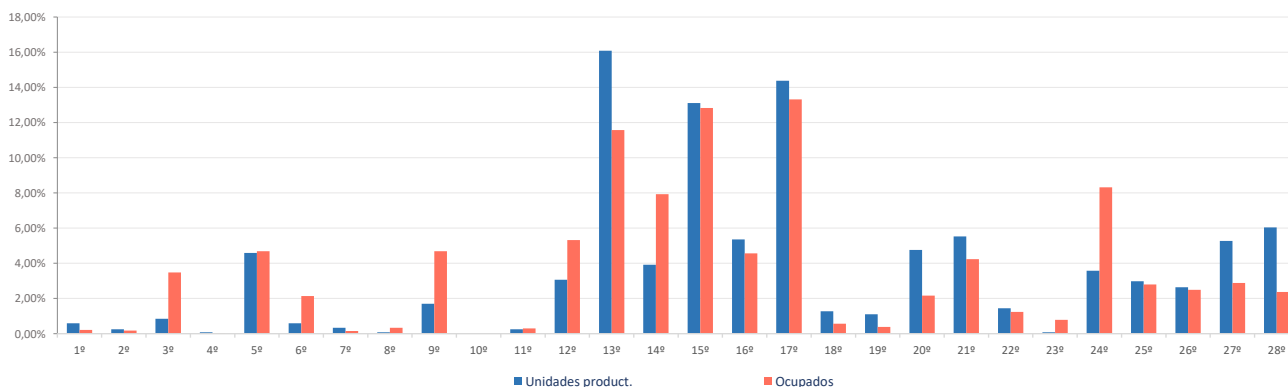

Ranking 20 actividades económicas con más UNIDADES PRODUCTIVAS [R-66 Colectivo empresarial] [1 enero 2020]

1º	Actividades de construcción especializada	149
2º	Transporte terrestre de mercancías y por tubería	119
3º	Comercio minorista (excepto vehículos)	112
4º	Actividades de los hogares	67
5º	Reparación y otros servicios personales	62
6º	Servicios de comidas y bebidas	59
7º	Otras actividades administrativas	55
8º	Fabricación de productos metálicos, excepto maquinaria y equipo	51
9º	Comercio mayorista e intermediarios del comercio (exc. vehículos)	46
10º	Comercio y reparación de vehículos	42
11º	Educación	42
12º	Construcción general	40
13º	Transporte terrestre de viajeros	36
14º	Actividades sanitarias y de servicios sociales	35
15º	Actividades artísticas, recreativas y de entretenimiento	31
16º	Servicios, ensayos y análisis técnicos	20
17º	Otras actividades profesionales	16
18º	Industria de la madera y el corcho (exc. muebles), cestería y espartería	14
19º	Artes gráficas	13
20º	Actividades Inmobiliarias	13

Comparativa 20 actividades económicas con más UNIDADES PRODUCTIVAS en el municipio, la zona y la Región [R-66 Colectivo empresarial] [1 enero 2020]

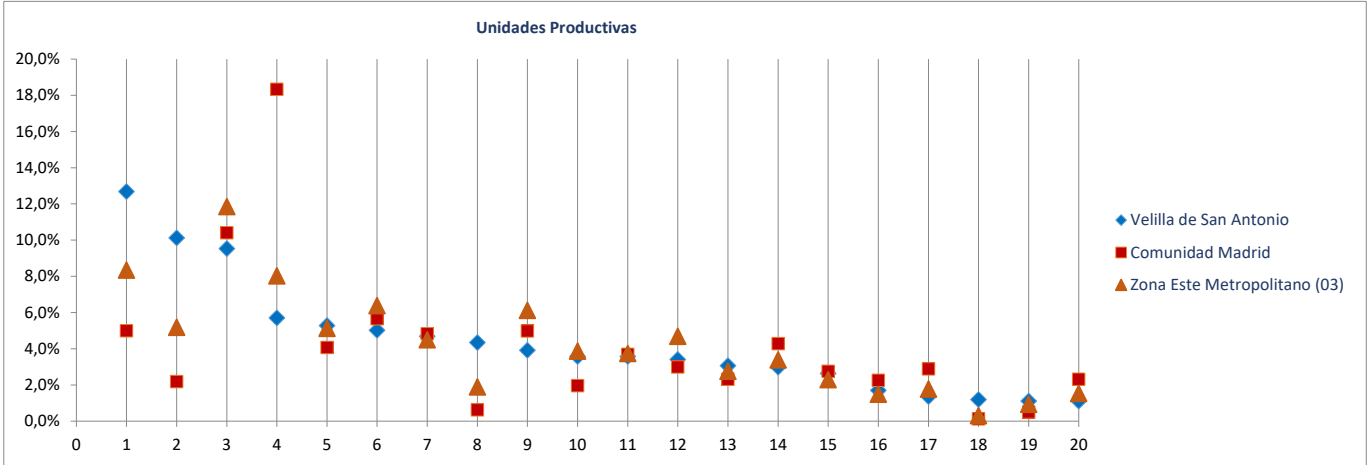

Ranking 20 actividades económicas con más OCUPADOS [R-66 Colectivo empresarial] [1 enero 2020]

1º	Transporte terrestre de mercancías y por tubería	376
2º	Comercio minorista (excepto vehículos)	364
3º	Educación	277
4º	Comercio mayorista e intermediarios del comercio (exc. vehículos)	264
5º	Actividades de construcción especializada	259
6º	Fabricación de productos metálicos, excepto maquinaria y equipo	153
7º	Servicios de comidas y bebidas	147
8º	Industria del papel	130
9º	Otras actividades administrativas	130
10º	Construcción general	126
11º	Otras industrias alimenticias	114
12º	Reparación y otros servicios personales	96
13º	Actividades sanitarias y de servicios sociales	93
14º	Actividades artísticas, recreativas y de entretenimiento	83
15º	Fabricación de muebles	78
16º	Construcción de maquinaria y equipo mecánico	71
17º	Actividades de los hogares	70
18º	Comercio y reparación de vehículos	63
19º	Industria de la madera y el corcho (exc. muebles), cestería y espartería	52
20º	Transporte terrestre de viajeros	39

Comparativa 20 actividades económicas con más OCUPADOS en el municipio, la zona y la Región [R66 - Colectivo empresarial] [1 enero 2020]

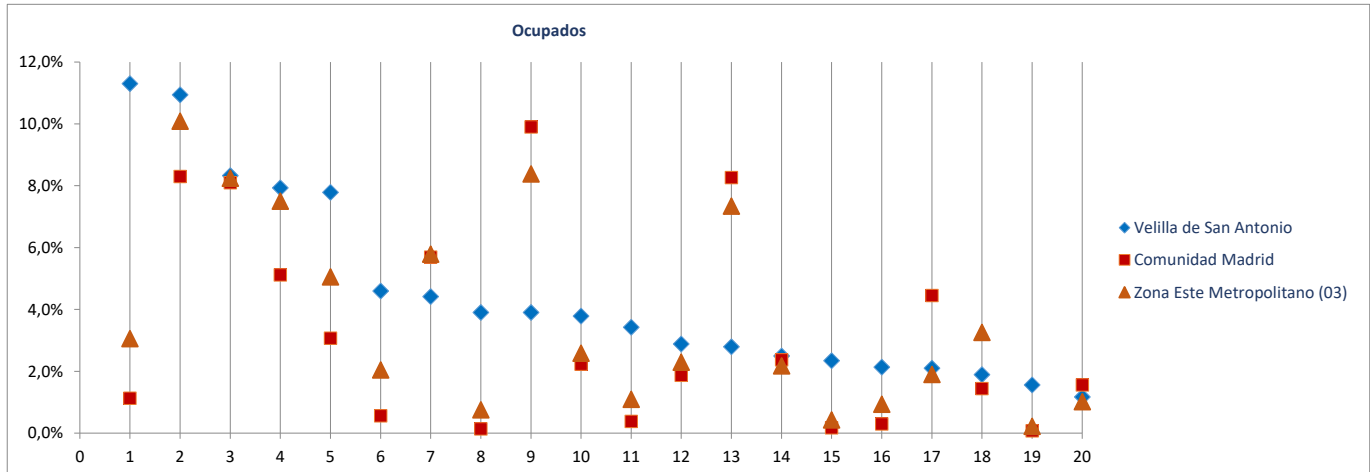

Fichas Radiografía de las zonas NUTS4 madrileñas

Comunidad de Madrid

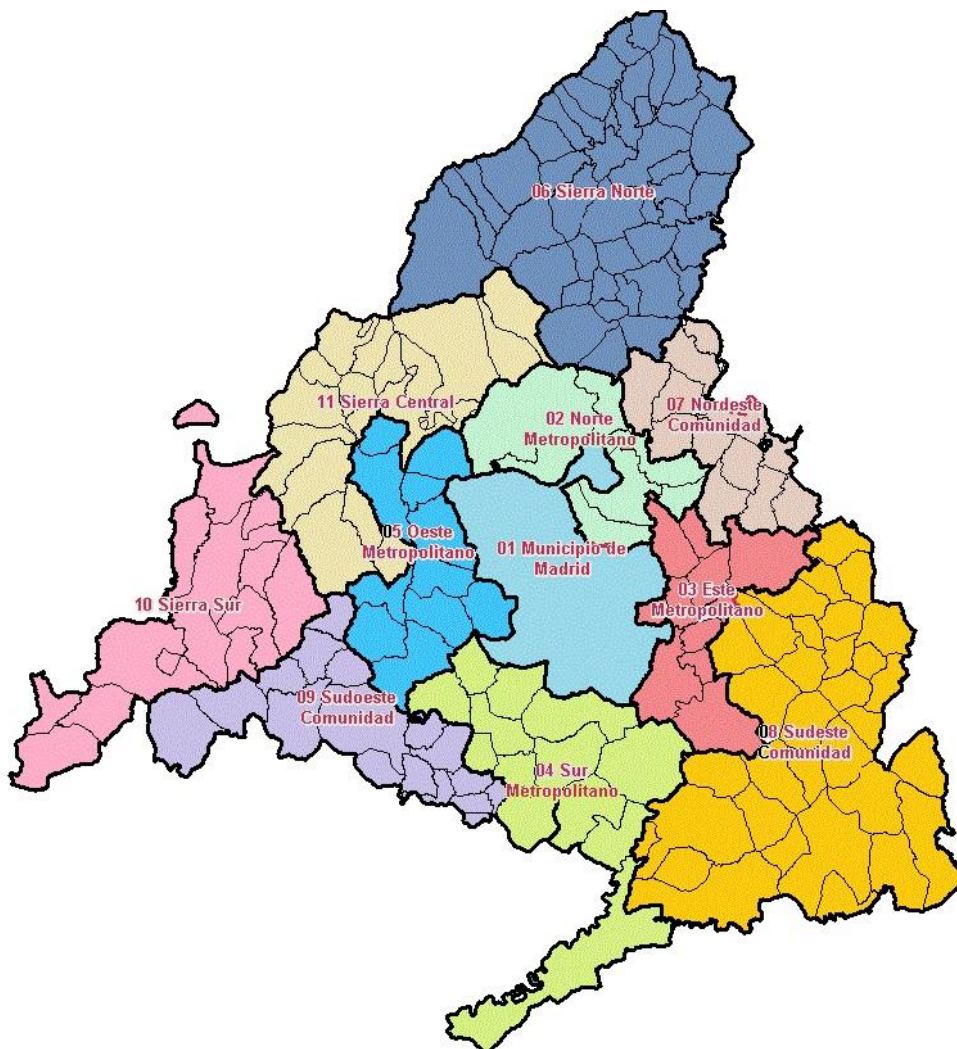

Radiografía de las zonas NUTS4 madrileñas

BLOQUE 1. Datos geográficos y demográficos

Comunidad de Madrid
TODA LA COMUNIDAD DE MADRID

Comunidad de Madrid



Superficie (Km ²)	8.038,7
Densidad de población (1 enero 2019) [habitantes/km2]	830

Evolución 2007-2019 de la población empadronada [personas] [datos a 1 de enero de cada año]

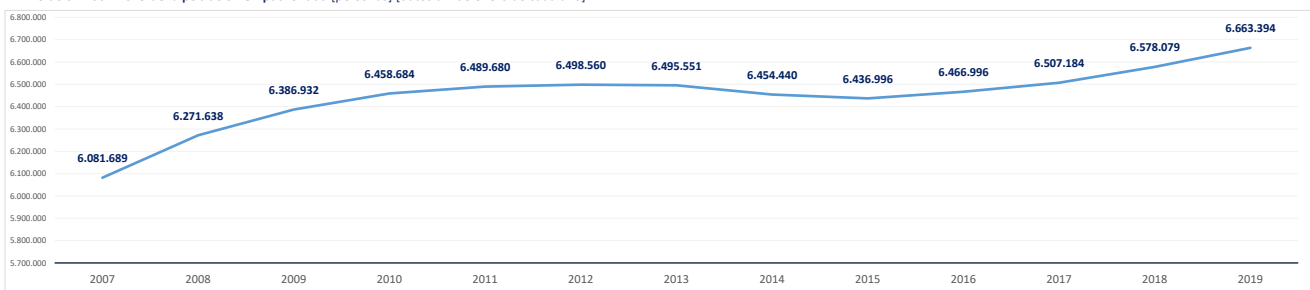

Población empadronada (1 enero 2019) [personas]	6.663.394
Edad media de la población (2019) [años]	41,8

Población 16-30 años (1 enero 2019) [personas]	1.057.144
[% respecto del total de la población]	15,9%
Población extranjera (1 enero 2019) [personas]	881.819
[% respecto del total de la población]	11,6%

Grado de juventud de la población (población ≤ 15 años) (1 enero 2019) [%]	15,3%	Nut: 15,3%	CM: 15,3%
Grado de envejecimiento de la población (población ≥ 65 años) (1 enero 2019) [%]	17,7%	Nut: 17,7%	CM: 17,7%
Proporción de dependencia (1 enero 2019) [ratio:(poblac ≤15 años+≥65 años)/(poblac 16-64 años)]	0,49	Nut: 0,49	CM: 0,49
Proporción de reemplazamiento (1 enero 2019) [ratio: (población 16-40 años) / (población 41-65 años)]	0,81	Nut: 0,81	CM: 0,81

Crecimiento de la población empadronada [%] [enero 2018-enero 2019]	1,3%
Crecimiento vegetativo (2018) [número] [nacimientos - defunciones] [enero 2018-enero 2019]	10.955
Emigraciones al resto de Comunidades Autónomas (2019) [número de bajas en el Padrón en la CM]	95.474
Saldo migratorio (2019) [número: inmigración - emigración.]	105.252

Evolución 2007-2019 de la edad media de la población [años] [datos a 1 de enero de cada año]

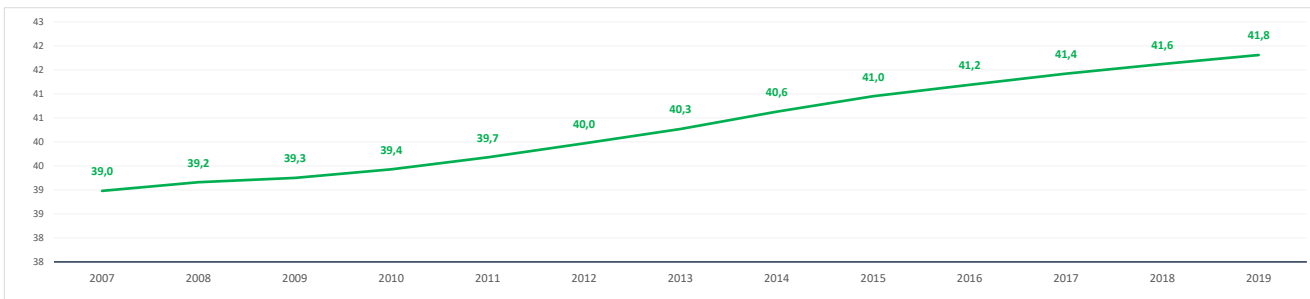

Evolución 2009-2019 de la población ≤ 15 años y ≥ 65 años [%] [datos a 1 de enero de cada año]

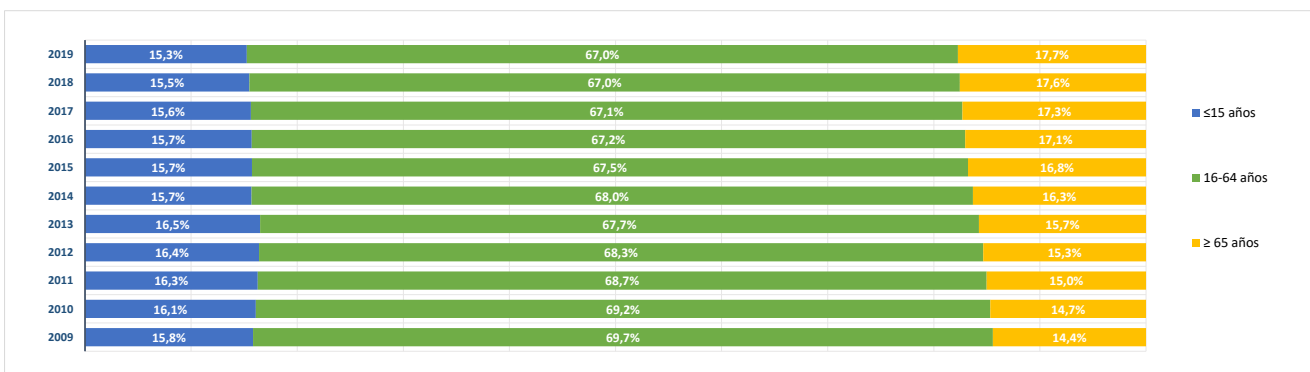

BLOQUE 2. Mercado de trabajo y tejido productivo
 Comunidad de Madrid
 TODA LA COMUNIDAD DE MADRID



Comunidad de Madrid

1. Mercado de trabajo: datos sobre trabajadores RESIDENTES en la zona/municipio

1a. Población de 16 a 64 años

Población de 16-64 años [potencialmente activa] [Padrón municipal] [1 de enero 2019] **4.397.071**
 % sobre el total de la Comunidad de Madrid **100,0%**

Evolución de la población de 16-64 años [en la zona o municipio de residencia]

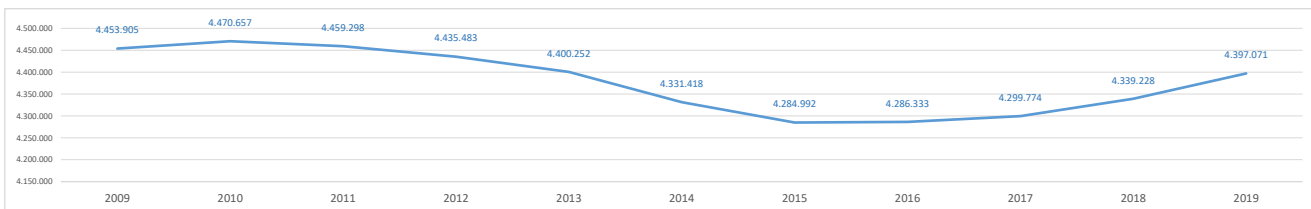

1b. Paro registrado

Evolución del número de parados registrados (en la zona o municipio de residencia)

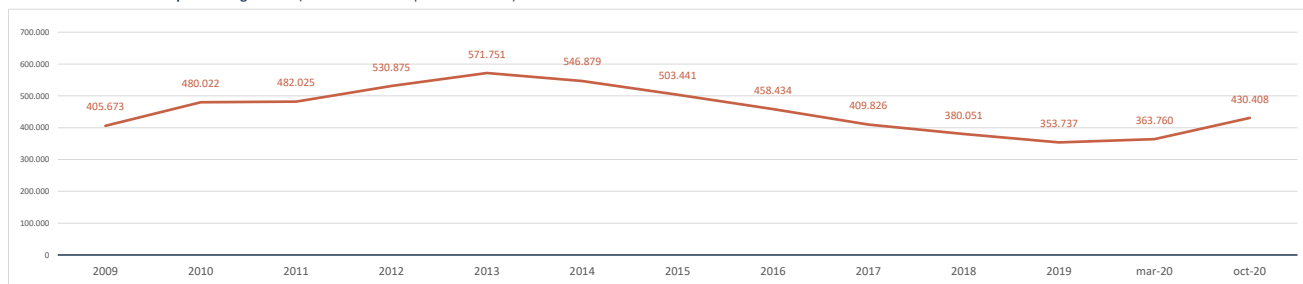

Impacto de la pandemia COVID-19 sobre el paro registrado (periodo marzo-octubre 2020)

Parados registrados (31 marzo 2020) [zona/municipio de residencia] **363.760**

Parados registrados, edad ≤ 24 años	28.166
Parados registrados, edad 25-44 años	148.404
Parados registrados, edad ≥ 45 años	187.190

Parados registrados, hombres	155.035
Parados registrados, mujeres	208.725

Parados registrados (31 octubre 2020) [zona/municipio de residencia] **430.408**

Parados registrados, edad ≤ 24 años	38.368
Parados registrados, edad 25-44 años	179.448
Parados registrados, edad ≥ 45 años	212.592

Parados registrados, hombres	181.917
Parados registrados, mujeres	248.491

Gráfico comparativo Paro registrado en Marzo y Octubre por Rango de Edad y Sexo

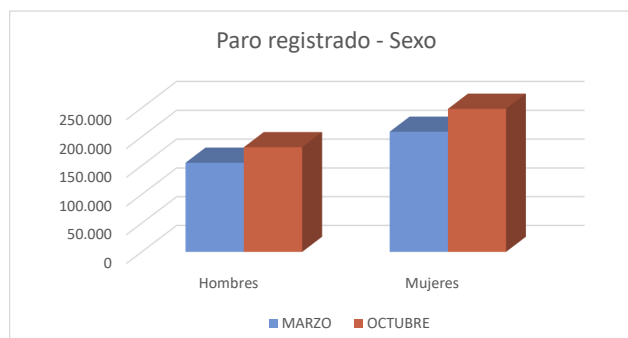
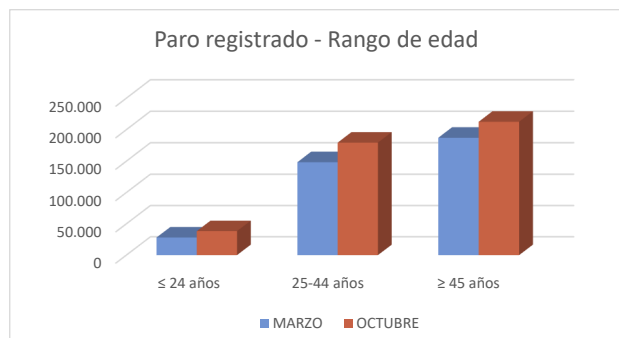

1c. Afiliados a la Seguridad Social por municipio de residencia del trabajador

Total Afiliados a la Seguridad Social, por ubicación **residencia** (1 enero 2020) **3.311.760**
 % sobre el total de la Comunidad de Madrid **100,00%**

Afiliados por intervalo de edad (1/1/2020)	N	%
● Afiliados a la Seguridad Social < 30 años	543.812	16,4%
● Afiliados a la Seguridad Social 30-49 años	1.803.014	54,4%
● Afiliados a la Seguridad Social ≥ 50 años	964.934	29,1%

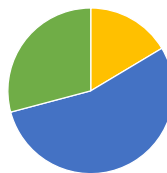

Afiliados por grupo cotización [régimen general] [1/1/2020]	N	%
● Ingenieros/licenciados afiliados a la Seguridad Social	472.750	14,3%
● Ingenieros técnicos, peritos y ayudantes titulados afiliados a la Seguridad Social	223.224	6,7%
● Jefes administrativos y de taller afiliados a la Seguridad Social	187.926	5,7%
● Ayudantes no titulados afiliados a la Seguridad Social	151.194	4,6%
● Oficiales administrativos afiliados a la Seguridad Social	378.946	11,4%
● Subalternos afiliados a la Seguridad Social	169.113	5,1%
● Auxiliares administrativos afiliados a la Seguridad Social	391.923	11,8%
● Oficiales de primera y segunda afiliados a la Seguridad Social	333.394	10,1%
● Oficiales de tercera y especialistas afiliados a la Seguridad Social	191.766	5,8%
● Peones afiliados a la Seguridad Social	264.370	8,0%
● Menores de dieciocho años afiliados a la Seguridad Social	378	0,0%
● Afiliados a la Seguridad Social sin grupo de cotización	546.701	16,5%

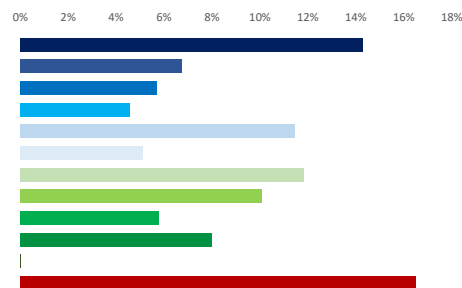

Afiliados por rama de actividad (municipio de residencia) (1/1/2020)	N	%
● Afiliados Seguridad Social, rama agricultura y ganadería	7.179	0,2%
● Afiliados Seguridad Social, rama minería, industria y energía	210.550	6,4%
● Afiliados Seguridad Social, rama de construcción	181.969	5,5%
● Afiliados Seguridad Social, rama de servicios de distribución y hostelería	921.696	27,8%
● Afiliados Seguridad Social, rama de servicios a empresas y financieros	1.038.767	31,4%
● Afiliados Seguridad Social, rama de otros servicios	951.599	28,7%

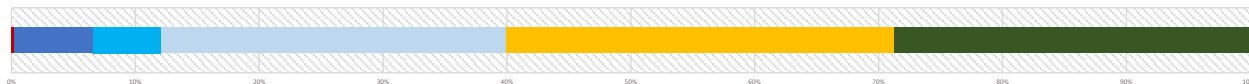

2. Mercado de trabajo: Tejido productivo de la zona/municipio (UNIDADES PRODUCTIVAS y OCUPADOS de esas Unidades productivas)

2a. Nº total de UNIDADES PRODUCTIVAS situadas en la zona/municipio

Unidades productivas [colectivo empresarial] [1 de enero 2020] **752.217**
 % sobre el total de la Comunidad de Madrid **100,0%**

2b. Nº de OCUPADOS en las unidades productivas situadas en la zona/municipio

Nº de ocupados [Colectivo empresarial] [1 de enero 2020] **3.417.949**
 % sobre el total de la Comunidad de Madrid **100,0%**

2c. Evolución del nº total de UNIDADES PRODUCTIVAS y de OCUPADOS situados en la zona/municipio

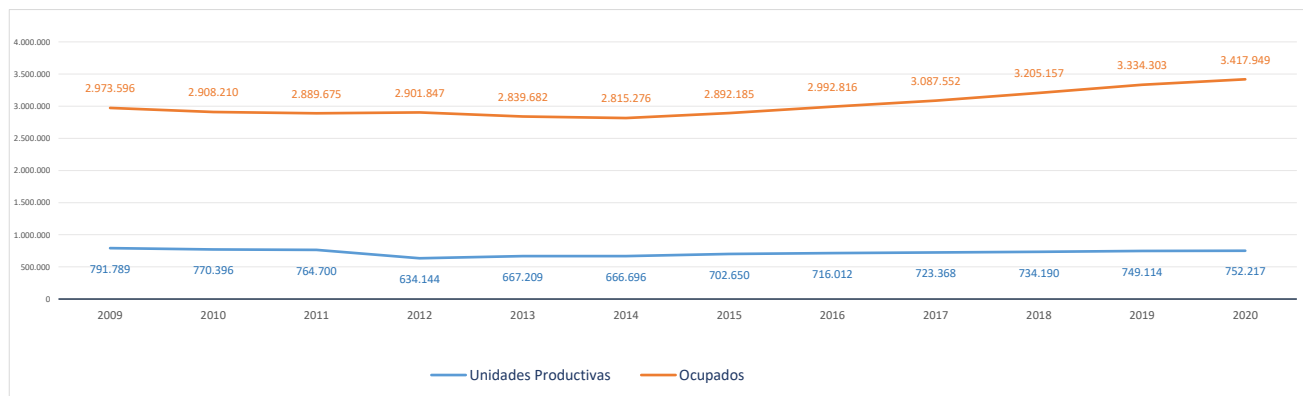

2d. Análisis por estrato de empleo

Evolución del nº de UNIDADES PRODUCTIVAS situadas en la zona/municipio, según estrato de empleo 2009-2020 [datos a 1 de enero de cada año]

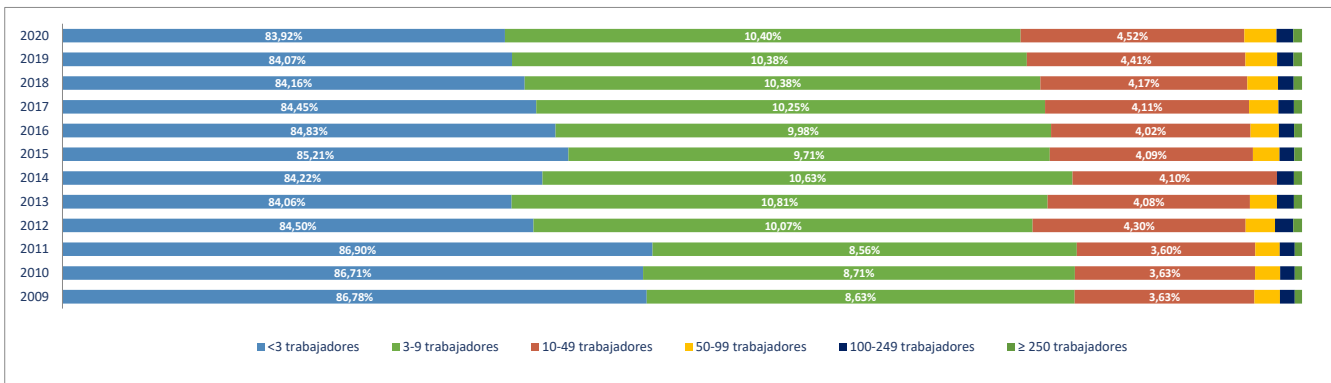

Evolución del nº de OCUPADOS EN LAS UNIDADES PRODUCTIVAS situadas en la zona/municipio, según estrato de empleo 2009-2020 [a 1 de enero de cada año]

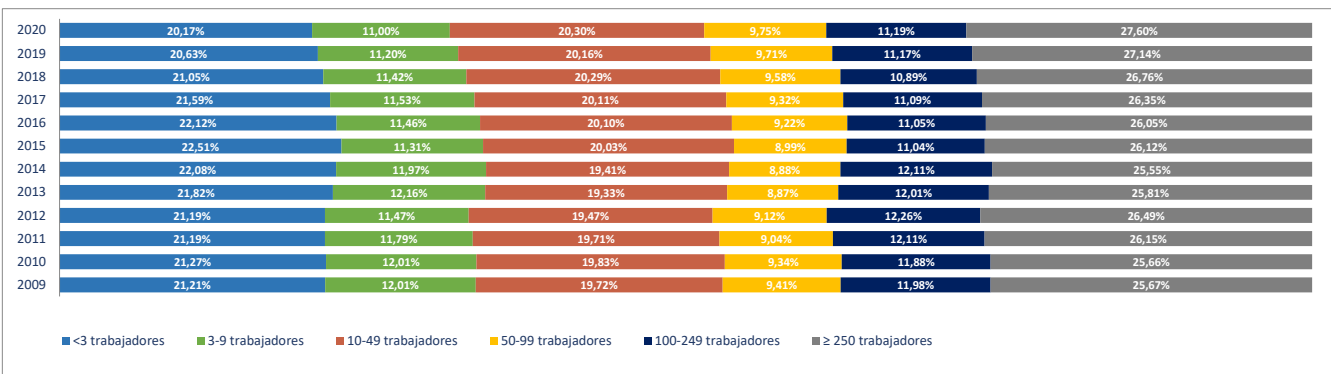

2e. Unidades productivas y ocupados por rama de actividad

Total Rama de actividad en 2020 [R-28 Colectivo empresarial]		Unidades product.		Ocupados	
			%		%
1º	Agricultura, ganadería, caza, selvicultura y pesca	4.798	0,64%	7.529	0,22%
2º	Minería, electricidad y agua	1.437	0,19%	24.292	0,71%
3º	Industria de la alimentación, bebidas y tabaco	2.713	0,36%	21.851	0,64%
4º	Industria textil, de la confección, cuero y calzado	2.744	0,36%	7.486	0,22%
5º	Metálicas básicas e intermedias	5.160	0,69%	22.438	0,66%
6º	Construcción de maquinaria y equipo mecánico	1.150	0,15%	10.279	0,30%
7º	Construcción de maquinaria y equipo eléctrico, electrónico y óptico	1.058	0,14%	13.943	0,41%
8º	Fabricación de material de transporte	412	0,05%	15.440	0,45%
9º	Industria del papel y artes gráficas	4.214	0,56%	20.594	0,60%
10º	Industria química, coquerías y refino de petróleo	774	0,10%	19.798	0,58%
11º	Fabricación de otros productos minerales no metálicos	747	0,10%	5.507	0,16%
12º	Industria de la madera, el caucho y otras industrias manufactureras	7.369	0,98%	44.464	1,30%
13º	Construcción	60.046	7,98%	181.282	5,30%
14º	Comercio mayorista e intermediarios del comercio (exc. vehículos)	37.426	4,98%	174.847	5,12%
15º	Comercio minorista y comercio y reparación de vehículos	93.030	12,37%	332.987	9,74%
16º	Hostelería	45.122	6,00%	218.329	6,39%
17º	Transporte y almacenamiento	43.373	5,77%	178.709	5,23%
18º	Información y comunicaciones	22.455	2,99%	222.864	6,52%
19º	Actividades Inmobiliarias	17.427	2,32%	46.694	1,37%
20º	Actividades profesionales, científicas y técnicas	84.104	11,18%	324.402	9,49%
21º	Actividades administrativas y servicios auxiliares	42.230	5,61%	356.173	10,42%
22º	Actividades financieras y de seguros	17.938	2,38%	116.384	3,41%
23º	Admón pública, defensa, seguridad social y organismos extraterritoriales	1.072	0,14%	166.967	4,89%
24º	Educación	27.727	3,69%	276.816	8,10%
25º	Actividades sanitarias y de servicios sociales	32.167	4,28%	282.510	8,27%
26º	Actividades artísticas, recreativas y de entretenimiento	20.711	2,75%	81.008	2,37%
27º	Reparación y otros servicios personales	30.567	4,06%	63.906	1,87%
28º	Actividades asociativas y de los hogares	144.246	19,18%	180.450	5,28%

Porcentaje de Unidades productivas y Ocupados por rama de actividad

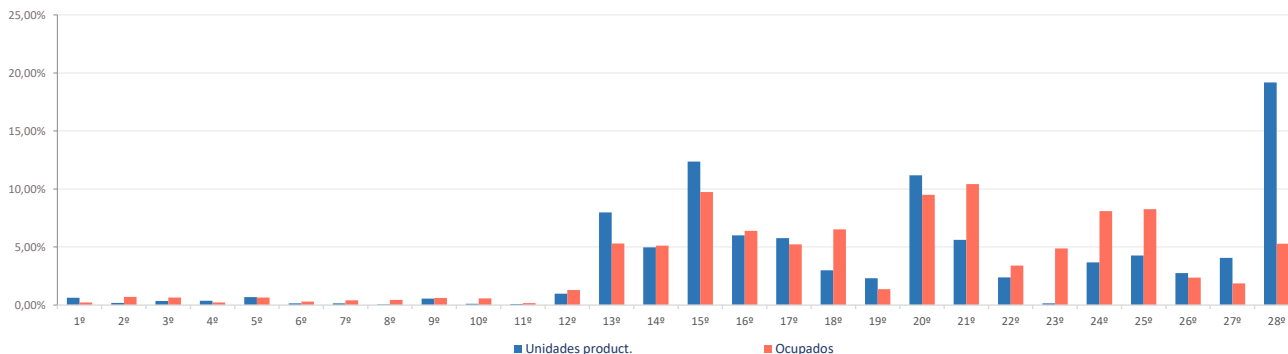

Ranking 20 actividades económicas con más UNIDADES PRODUCTIVAS [R-66 Colectivo empresarial] [1 enero 2020]

1º	Actividades de los hogares	137.923
2º	Comercio minorista (excepto vehículos)	78.311
3º	Servicios de comidas y bebidas	42.540
4º	Actividades de construcción especializada	37.584
5º	Comercio mayorista e intermediarios del comercio (exc. vehículos)	37.426
6º	Otras actividades administrativas	36.339
7º	Actividades sanitarias y de servicios sociales	32.167
8º	Reparación y otros servicios personales	30.567
9º	Educación	27.727
10º	Actividades jurídicas y de contabilidad	24.453
11º	Construcción general	22.462
12º	Otras actividades profesionales	21.663
13º	Actividades artísticas, recreativas y de entretenimiento	20.711
14º	Actividades Inmobiliarias	17.427
15º	Transporte terrestre de viajeros	17.377
16º	Servicios, ensayos y análisis técnicos	16.937
17º	Transporte terrestre de mercancías y por tubería	16.431
18º	Comercio y reparación de vehículos	14.719
19º	Publicidad y estudios de mercado	12.985
20º	Actividades auxiliares a los servicios financieros y a los seguros	12.465

Ranking 20 actividades económicas con más OCUPADOS [R-66 Colectivo empresarial] [1 enero 2020]

1º	Otras actividades administrativas	338.539
2º	Comercio minorista (excepto vehículos)	283.794
3º	Actividades sanitarias y de servicios sociales	282.510
4º	Educación	276.816
5º	Servicios de comidas y bebidas	194.676
6º	Comercio mayorista e intermediarios del comercio (exc. vehículos)	174.847
7º	Admón pública, defensa, seguridad social y organismos extraterritoriales	166.967
8º	Actividades de los hogares	152.261
9º	Programación y consultoría informática	139.415
10º	Actividades de construcción especializada	104.955
11º	Servicios, ensayos y análisis técnicos	82.380
12º	Actividades artísticas, recreativas y de entretenimiento	81.008
13º	Construcción general	76.327
14º	Actividades jurídicas y de contabilidad	72.336
15º	Actividades de las sedes centrales y consultoría de gestión empresarial	64.805
16º	Reparación y otros servicios personales	63.906
17º	Intermediación financiera excepto seguros y fondos de pensiones	56.508
18º	Publicidad y estudios de mercado	53.825
19º	Transporte terrestre de viajeros	53.209
20º	Otras actividades profesionales	51.056

El Proyecto Monitor de Empleo se plantea como una investigación rigurosa, sistemática y global del mercado de trabajo de la Comunidad de Madrid. La utilización de técnicas, tanto cualitativas como cuantitativas, y el análisis de diversas fuentes secundarias y primarias que informan el mercado laboral de la Región, permitirán mejorar la toma de decisiones de políticas activas, adaptándolas a las necesidades reales del mercado laboral.

El presente documento está compuesto por fichas que muestran, para los 179 municipios de la Comunidad de Madrid y para sus 11 zonas NUTS4, las características demográficas, productivas y de mercado de trabajo, de cada uno de ellos. La información ofrece una lectura integrada de los rasgos socio-económicos que definen un territorio determinado. Su presentación mediante gráficos y datos comparativos ayuda a dimensionar la posición de cada localidad con relación a su zona y al conjunto de la Región.

