

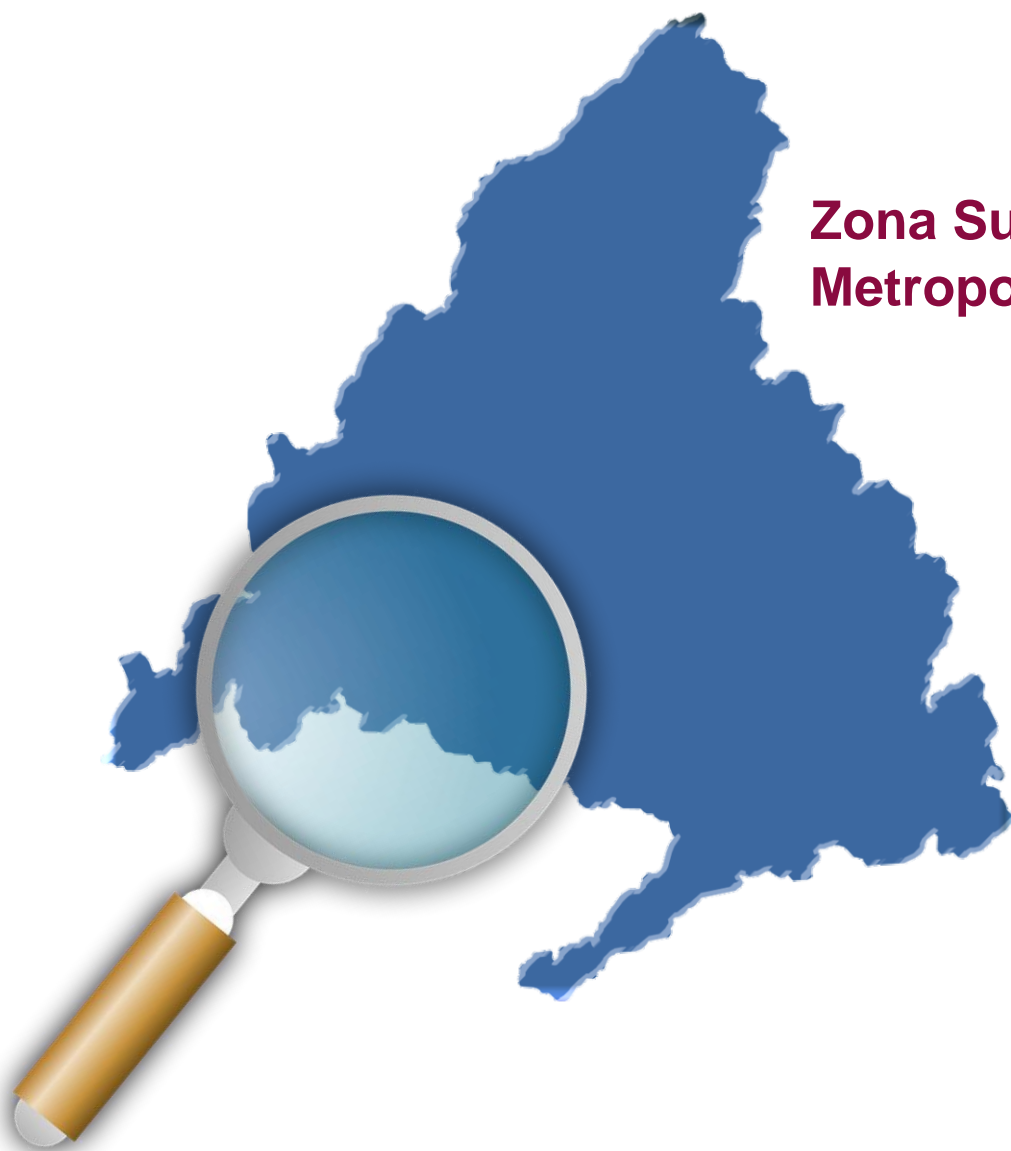

**Fichas estadísticas sobre  
demografía y mercado de trabajo  
en los municipios y zonas NUTS4  
de la Comunidad de Madrid 2020**



**Zona Sur  
Metropolitano (04)**



**Comunidad  
de Madrid**

## CONSEJERÍA DE ECONOMÍA, EMPLEO Y COMPETITIVIDAD

### Consejero de Economía, Empleo y Competitividad

Manuel Giménez Rasero

### Viceconsejera de Empleo

Eva María Blázquez Agudo

### Director General del Servicio Público de Empleo

Ignacio Niño Pérez

---

#### COORDINACIÓN:

### Subdirector General de Análisis, Planificación y Evaluación

David Íñigo Bellido Trullenque

#### ELABORACIÓN

### Área de Estudios y Planificación

### Fichas estadísticas sobre demografía y mercado de trabajo en los municipios y zonas NUTS4 de la Comunidad de Madrid 2020. Zona Sur Metropolitano (04)

Consejería de Economía, Empleo y Competitividad

© Comunidad de Madrid, 2020

Edita

Dirección General del Servicio Público de Empleo

Vía Lusitana, 21. 28025 Madrid. Tel.: 91 580 54 00

Edición: 12/2020

Soporte y formato de edición: publicación en línea en formato pdf

**Publicado en España - Published in Spain**



**Biblioteca  
virtual**

Esta versión forma parte de la Biblioteca Virtual de la **Comunidad de Madrid** y las condiciones de su distribución y difusión se encuentran amparadas por el marco legal de la misma.



[comunidad.madrid/publicamadrid](http://comunidad.madrid/publicamadrid)

## ÍNDICE

Presentación.....	4
Objetivo	
Nota Metodológica	
Estructura de las Fichas	
Fichas estadísticas sobre demografía y mercado de trabajo en los municipios y zonas NUTS4.....	9
Zona Sur Metropolitano (04) .....	10
Alcorcón .....	15
Aranjuez .....	20
Ciempozuelos .....	25
Fuenlabrada .....	30
Getafe .....	35
Humanes de Madrid.....	40
Leganés .....	45
Móstoles .....	50
Parla .....	55
Pinto .....	60
San Martín de la Vega .....	65
Valdemoro .....	70
Comunidad de Madrid.....	75



## FICHAS DEMOGRAFÍA Y MERCADO DE TRABAJO POR MUNICIPIOS/ZONAS COMUNIDAD DE MADRID

ACTUALIZACIÓN DE LAS FICHAS ELABORADAS EN 2015, BAJO EL  
PROYECTO *TIPIFICACIÓN SOCIOECONÓMICA Y LABORAL DE LA C.M.*

### OBJETIVO FICHAS

**Reunir y presentar mediante gráficos los datos disponibles más relevantes sobre situación y evolución del mercado de trabajo y el tejido productivo de la Región, de las 11 zonas NUTS4 y de los 179 municipios que hay en la Comunidad de Madrid.**

Esta información se complementa con datos geográficos y demográficos.

### VARIABLES

En cada ficha se incluyen las siguientes variables:

Datos geográficos y demográficos

1. Superficie
2. Densidad de población
3. Población empadronada por años
4. Población por edad
5. Población extranjera
6. Nacimientos y defunciones

Mercado de trabajo y tejido productivo

1. Datos sobre trabajadores RESIDENTES
  - 1a. Población activa
  - 1b. Paro registrado por años
    - Por edad
    - Impacto COVID
  - 1c. Afiliados a la Seguridad Social por municipio/zona de residencia del trabajador
    - Por edad
    - Por grupos cotización
    - Por ramas actividad
2. Tejido productivo de la zona/municipio (UNIDADES PRODUCTIVAS y OCUPADOS de esas Unidades productivas)
  - 2a. Unidades productivas radicadas en el municipio/zona
  - 2b. Ocupados en esas unidades productivas
    - a. Por estrato empleo
    - b. Por rama de actividad

### NOTA METODOLÓGICA

#### FUENTES DE INFORMACIÓN

La información utilizada procede fundamentalmente del *Instituto de Estadística de la Comunidad de Madrid*, en concreto del **Banco de datos municipal y zonal Almudena**, aunque en ocasiones se ha utilizado directamente la fuente de origen (*Colectivo empresarial, por ejemplo*). También se han tomado datos publicados por el *Instituto Nacional de Estadística*.

#### TRATAMIENTO DE LOS DATOS

Para la explotación de algunas variables se ha recurrido al **Sistema de Tabulación On-Line SITO**. En otros casos, se ha efectuado un tratamiento *ad hoc* de la información, a partir de la fuente primaria.

### ESTRUCTURA DE LAS FICHAS

#### DOS BLOQUES DE DATOS

Cada ficha está organizada en dos bloques temáticos que, a su vez, agrupan distintos apartados.

El **primer bloque (I)** muestra algunos **datos geográficos y demográficos** de interés. Su finalidad es la de situar la zona o localidad, tanto desde el punto de vista territorial como respecto a aquellas variables relacionadas con su población.

El **segundo bloque (II)** contiene información sobre **el mercado de trabajo y el tejido productivo** de la zona/municipio/CM.

Aporta datos relacionados con la población potencialmente activa, el paro registrado, los afiliados a la Seguridad Social que residen allí y los ocupados que trabajan en las unidades productivas radicadas en la zona/ municipio/CM. Ofrece por lo tanto una doble visión de la población trabajadora: la que *vive* en ese territorio, por un lado, y la que *trabaja* allí, por otro.



## COMUNIDAD DE MADRID

# FICHAS DATOS DEMOGRÁFICOS Y DE MERCADO DE TRABAJO MUNICIPIOS Y ZONAS NUTS4

## DATOS GEOGRÁFICOS Y DEMOGRÁFICOS

### EJEMPLO

Las siguientes imágenes muestran la evolución de la población empadronada para dos municipios grandes de una misma zona NUTS4 que, además son colindantes.

Como se puede observar, uno de ellos sufre una progresiva pérdida de población desde 2013 hasta 2018. El otro registra, sin embargo, un crecimiento constante.

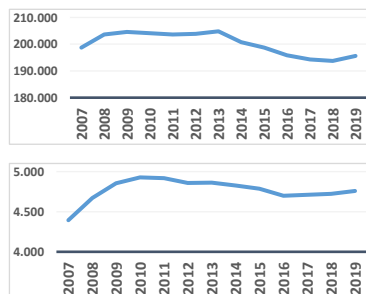

En los gráficos que se presentan a la derecha se refleja la distribución de la población por tramos de edad, en dos municipios, de la misma zona y muy próximos entre sí.

La primera imagen pertenece a una localidad que se ha desarrollado en los últimos veinte años, mientras que la segunda refleja la población por estratos de edad de una ciudad de la corona metropolitana cuyo fuerte crecimiento se produjo en el último cuarto del siglo XX.

La ficha de cada municipio/zona aporta la siguiente información:

- 1) Identificación de las **localidades** que se integran en la misma Zona NUTS4 a la que pertenece el municipio.
- 2) **Superficie** y **densidad** de población.
- 3) Datos 2019 sobre la **población del municipio**: desde la evolución a lo largo de los últimos 10 años, hasta el crecimiento vegetativo.
- 4) Información sobre **movimiento de la población**: saldo migratorio y emigraciones al resto de Comunidades Autónomas.
- 5) Información sobre el **grado de juventud y envejecimiento** de la zona/municipio/CM, con datos sobre proporción de **dependencia y reemplazamiento**.
- 6) Se muestra, así mismo, la **evolución de la edad** media de dicha población y la evolución por tramos de edad de los residentes.

La presentación de esta información, igualmente descrita para todos los territorios que componen la CM y para la Región en su conjunto, permite comparar zonas y localidades. Así, es posible observar cómo evoluciona, por ejemplo, la población en edad de trabajar residente en municipios colindantes o de las mismas características, en una localidad con relación a la zona de la que forma parte, o bien en una determinada zona/municipio respecto al conjunto de la Comunidad de Madrid.

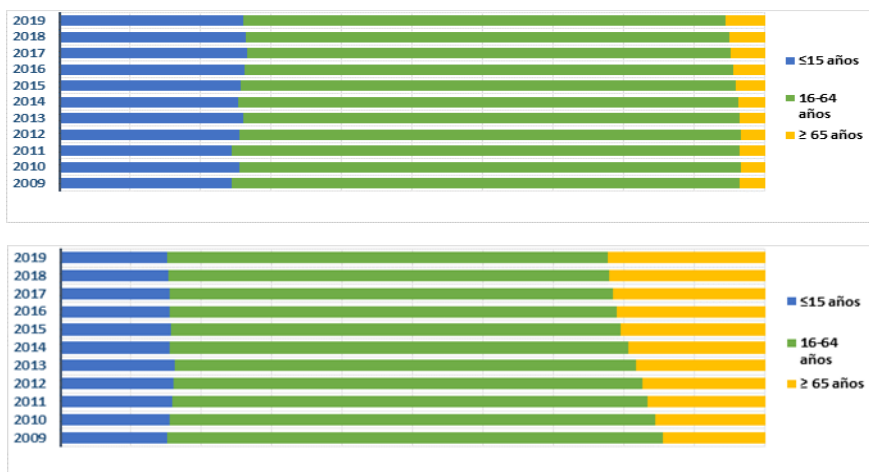



# FICHAS DATOS DEMOGRÁFICOS Y DE MERCADO DE TRABAJO MUNICIPIOS Y ZONAS NUTS4

## DATOS SOBRE EL MERCADO DE TRABAJO Y EL TEJIDO PRODUCTIVO



La ficha informa en este segundo bloque sobre dos grandes apartados:

1. Los **TRABAJADORES RESIDENTES** en ese territorio. Se refleja cómo ha evolucionado a lo largo de los años (desde 2009) la **población potencialmente activa** y la **desempleada**.

Para esta última variable se ha tenido en especial consideración la situación de pandemia provocada por el COVID-19, Por ello se ha hecho foco sobre las diferencias experimentadas en el número de **parados registrados entre marzo y octubre de 2020**.

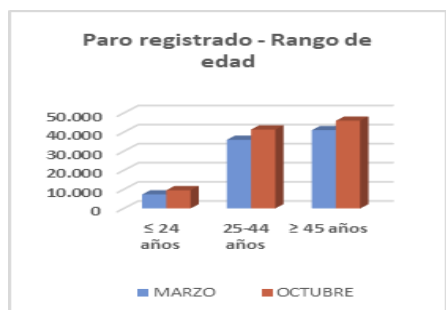

Se incorpora, además, información sobre **afiliación a la Seguridad Social de los trabajadores que residen en esa zona/ municipio**. En concreto, se calcula el peso que suponen respecto al total de la Región y se muestra su distribución atendiendo a la edad, a los 9 grupos de cotización y a las grandes ramas de actividad. Así, podemos observar, por ejemplo, las grandes diferencias existentes entre localidades.

Afiliados por grupo cotización [régimen general] [1/1/2020]

- Ingenieros/licenciados afiliados a la Seguridad Social
- Ingenieros técnicos, peritos y ayudantes titulados afiliados a la Seguridad Social
- Jefes administrativos y de taller afiliados a la Seguridad Social
- Ayudantes no titulados afiliados a la Seguridad Social
- Oficiales administrativos afiliados a la Seguridad Social
- Subalternos afiliados a la Seguridad Social
- Auxiliares administrativos afiliados a la Seguridad Social
- Oficiales de primera y segunda afiliados a la Seguridad Social
- Oficiales de tercera y especialistas afiliados a la Seguridad Social
- Peones afiliados a la Seguridad Social
- Menores de dieciocho años afiliados a la Seguridad Social
- Afiliados a la Seguridad Social sin grupo de cotización

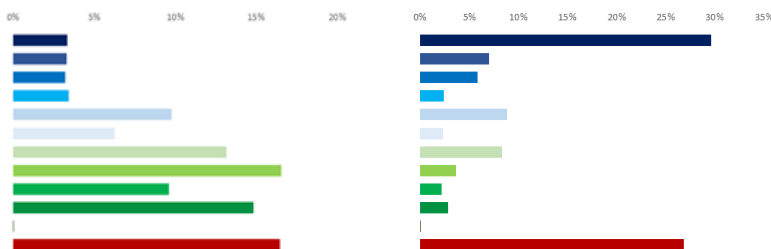

2. El **TEJIDO PRODUCTIVO** de la zona/municipio/CM. Se recogen los datos de **Unidades productivas radicadas en la localidad/zona/CM** y los **trabajadores que prestan su servicio en ellas**, con independencia de donde vivan.





## FICHAS DATOS DEMOGRÁFICOS Y DE MERCADO DE TRABAJO MUNICIPIOS Y ZONAS NUTS4

El análisis longitudinal del nº de unidades productivas y de ocupados en las mismas da pistas sobre la evolución del tamaño de las empresas. Si bien, esta variable se aborda con mayor profundidad a través de los gráficos que muestran el nº de unidades productivas y de ocupados por estratos de empleo. A este respecto, es interesante observar (ver ejemplo) cómo la distribución de los ocupados por tamaño de empresa cambia entre dos zonas de la Región.

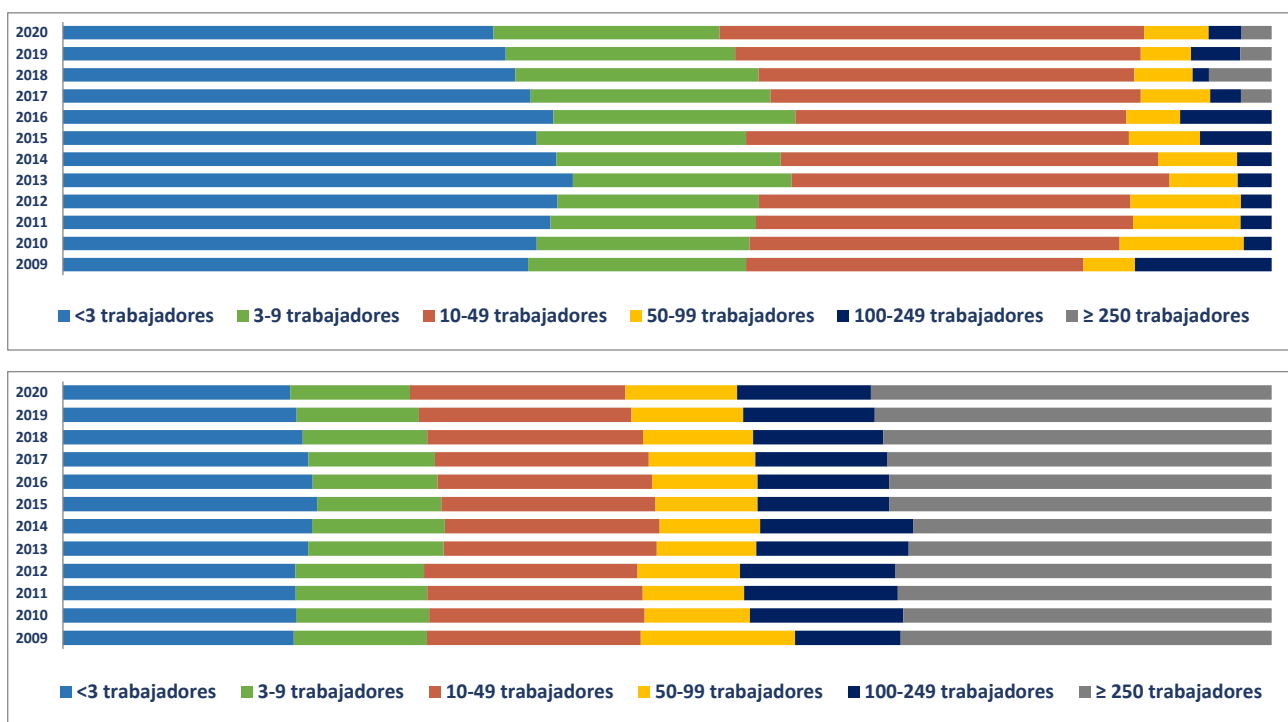

Para profundizarse en la comparación, se puede descender a los datos desagregados. En el punto 2e se cuantifican las Unidades productivas y sus ocupados para total de las actividades productivas (R-28 Colectivo empresarial).

Porcentaje Unidades productivas y Ocupados por rama de actividad

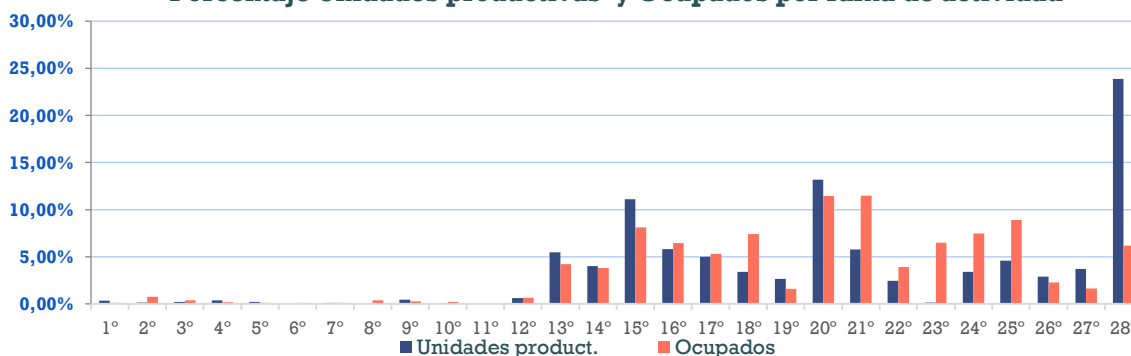

**COMUNIDAD  
DE MADRID**

## FICHAS DATOS DEMOGRÁFICOS Y DE MERCADO DE TRABAJO MUNICIPIOS Y ZONAS NUTS4

Ahora bien, una mejor aproximación al tejido productivo territorial exige hacer foco sobre las actividades más representativas por territorio y descender en su nivel descriptivo. A este objetivo responde el penúltimo apartado, en el que se identifican las **20 actividades económicas (R-66 Colectivo empresarial) con mayor volumen de unidades productivas y de trabajadores ocupados.**

Para concluir la ficha, se hace un **análisis comparativo** de unidades productivas y ocupados en esas 20 actividades económicas, mostrando gráficamente su **peso en el municipio de referencia, Zona NUTS4 y Comunidad de Madrid.** Esta información ayuda a valorar el grado de especialización sectorial respecto a ámbitos territoriales más amplios, como puede apreciarse en el caso que se toma como ejemplo.

### Ranking para Villacañeros

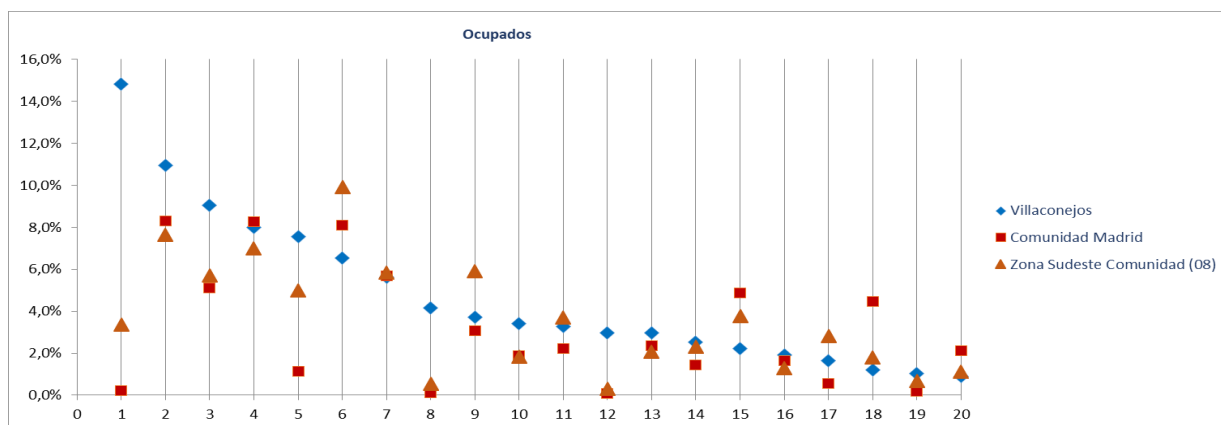

Ranking 20 actividades económicas con más **OCUPADOS** [R-66 Colectivo empresarial] [1 €

- 1º Agricultura, ganadería, caza, selvicultura y pesca
- 2º Comercio minorista (excepto vehículos)
- 3º Comercio mayorista e intermediarios del comercio (exc. vehículos)
- 4º Actividades sanitarias y de servicios sociales
- 5º Transporte terrestre de mercancías y por tubería
- 6º Educación
- 7º Servicios de comidas y bebidas
- 8º Industria de la confección y la peletería
- 9º Actividades de construcción especializada
- 10º Reparación y otros servicios personales
- 11º Construcción general
- 12º Elaboración de bebidas e industria del tabaco
- 13º Actividades artísticas, recreativas y de entretenimiento
- 14º Comercio y reparación de vehículos
- 15º Admón pública, defensa, seguridad social y organismos extraterritoriales
- 16º Intermediación financiera excepto seguros y fondos de pensiones
- 17º Fabricación de productos metálicos, excepto maquinaria y equipo
- 18º Actividades de los hogares
- 19º Fabricación de muebles
- 20º Actividades jurídicas y de contabilidad



---

## *Fichas Radiografía de las zonas NUTS4 madrileñas*

---

### *Zona Sur Metropolitano (04)*



Alcorcón  
Aranjuez  
Ciempozuelos  
Fuenlabrada  
Getafe  
Humanes de Madrid  
Leganés  
Móstoles  
Parla  
Pinto  
San Martín de la Vega  
Valdemoro

Radiografía de las zonas NUTS4 madrileñas

**BLOQUE 1. Datos geográficos y demográficos**

**Zona Sur Metropolitano (04)**

Alcorcón, Aranjuez, Ciempozuelos, Fuenlabrada, Getafe, Humanes de Madrid, Leganés, Móstoles, Parla, Pinto, San Martín de la Vega, Valdemoro

# Sur Metropolitano



Superficie (Km <sup>2</sup> )	754,4
Densidad de población (1 enero 2019) [habitantes/km2]	1.761

Evolución 2007-2019 de la población empadronada [personas] [datos a 1 de enero de cada año]

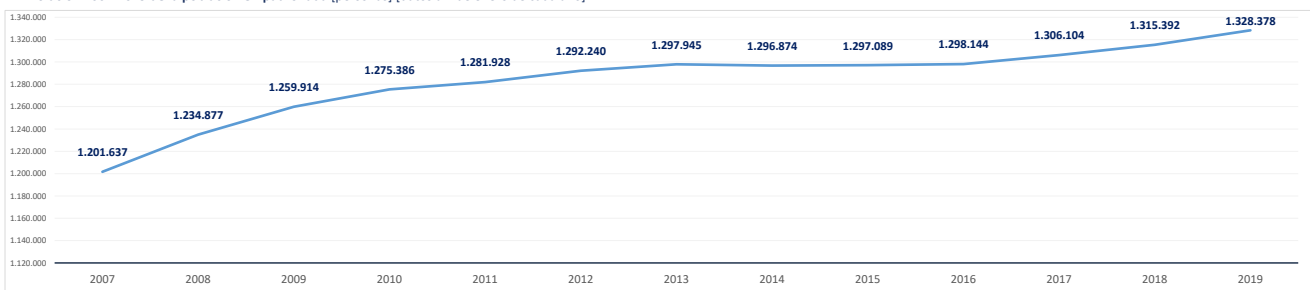

Población empadronada (1 enero 2019) [personas]	1.328.378
Edad media de la población (2019) [años]	39,6

Población 16-30 años (1 enero 2019) [personas]	198.442
[% respecto del total de la población]	14,9%
Población extranjera (1 enero 2019) [personas]	162.576
[% respecto del total de la población]	12,2%

Grado de juventud de la población (población ≤ 15 años) (1 enero 2019) [%]	16,5%	Nut: 16,5%	CM: 15,3%
Grado de envejecimiento de la población (población ≥ 65 años) (1 enero 2019) [%]	17,0%	Nut: 17,0%	CM: 17,7%
Proporción de dependencia (1 enero 2019) [ratio:(poblac ≤15 años+≥65 años)/(poblac 16-64 años)]	0,50	Nut: 0,50	CM: 0,49
Proporción de reemplazamiento (1 enero 2019) [ratio: (población 16-40 años) / (población 41-65 años)]	0,80	Nut: 0,80	CM: 0,81

Crecimiento de la población empadronada [%] [enero 2018-enero 2019]	1,0%
Crecimiento vegetativo (2018) [número] [nacimientos - defunciones] [enero 2018-enero 2019]	4.515
Emigraciones al resto de Comunidades Autónomas (2019) [número de bajas en el Padrón en la CM]	19.320
Saldo migratorio (2019) [número: inmigración - emigración.]	13.850

Evolución 2007-2019 de la edad media de la población [años] [datos a 1 de enero de cada año]

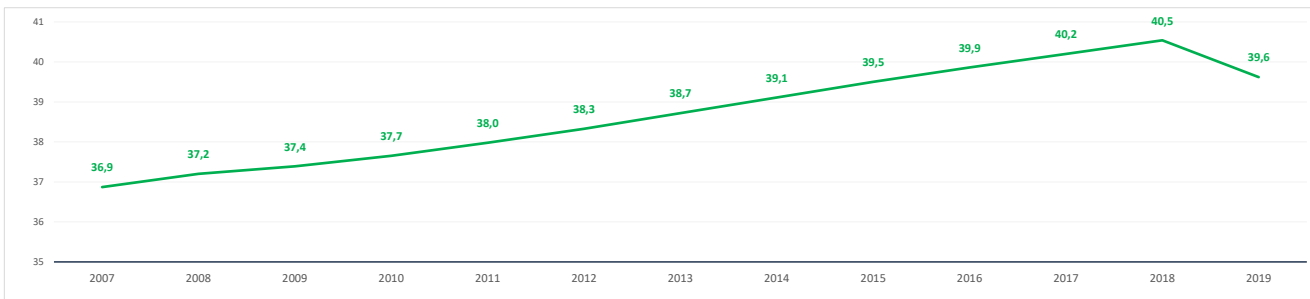

Evolución 2009-2019 de la población ≤ 15 años y ≥ 65 años [%] [datos a 1 de enero de cada año]

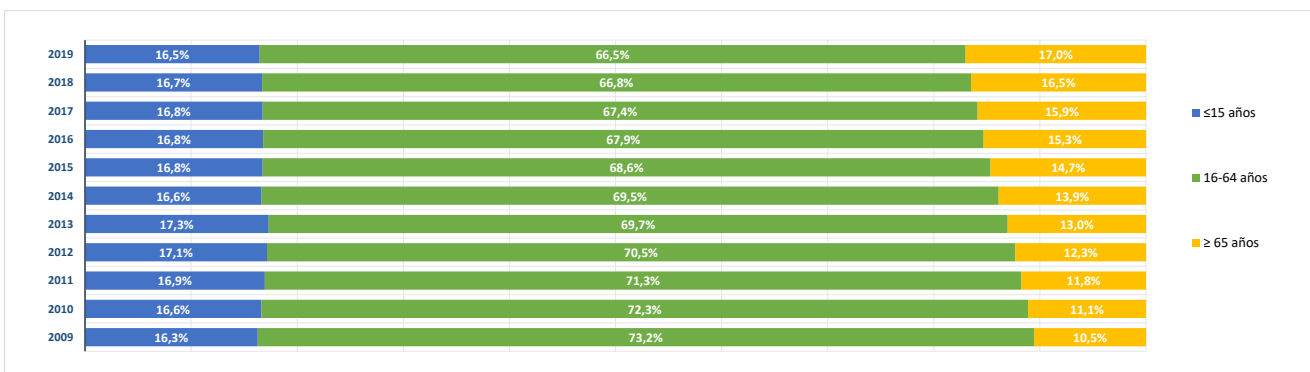

**BLOQUE 2. Mercado de trabajo y tejido productivo**

**Zona Sur Metropolitana (04)**

Alcorcón, Aranjuez, Ciempozuelos, Fuenlabrada, Getafe, Humanes de Madrid, Leganés, Móstoles, Parla, Pinto, San Martín de la Vega, Valdemoro

**Sur  
Metropolitano**



**1. Mercado de trabajo: datos sobre trabajadores RESIDENTES en la zona/municipio**

**1a. Población de 16 a 64 años**

Población de 16-64 años [potencialmente activa] [Padrón municipal] [1 de enero 2019]

**869.799**

% sobre el total de la Comunidad de Madrid

**19,8%**

Evolución de la población de 16-64 años [en la zona o municipio de residencia]

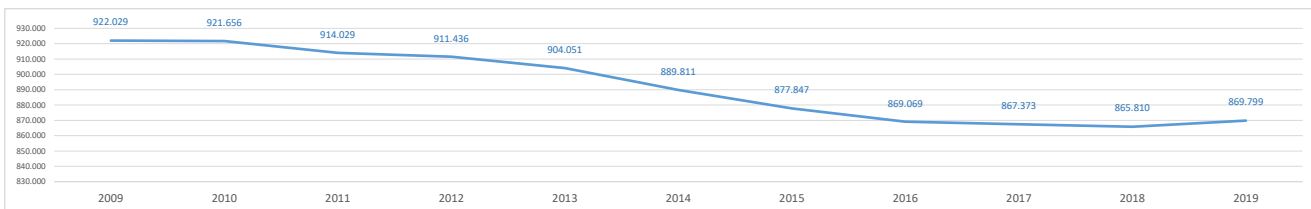

**1b. Paro registrado**

Evolución del número de parados registrados (en la zona o municipio de residencia)

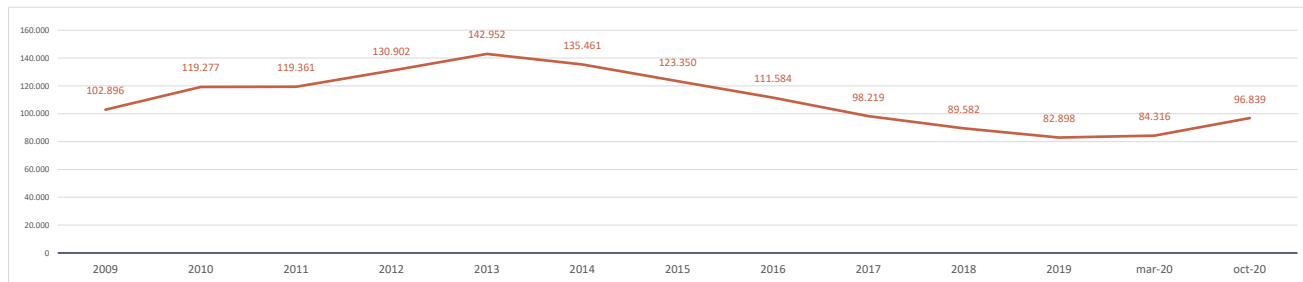

Impacto de la pandemia COVID-19 sobre el paro registrado (periodo marzo-octubre 2020)

Parados registrados (31 marzo 2020) [zona/municipio de residencia]

**84.316**

Parados registrados, edad ≤ 24 años	<b>7.351</b>
Parados registrados, edad 25-44 años	<b>35.957</b>
Parados registrados, edad ≥ 45 años	<b>41.008</b>
Parados registrados, hombres	<b>33.597</b>
Parados registrados, mujeres	<b>50.719</b>

Parados registrados (31 octubre 2020) [zona/municipio de residencia]

**96.839**

Parados registrados, edad ≤ 24 años	<b>9.532</b>
Parados registrados, edad 25-44 años	<b>41.344</b>
Parados registrados, edad ≥ 45 años	<b>45.963</b>
Parados registrados, hombres	<b>38.426</b>
Parados registrados, mujeres	<b>58.413</b>

Gráfico comparativo Paro registrado en Marzo y Octubre por Rango de Edad y Sexo

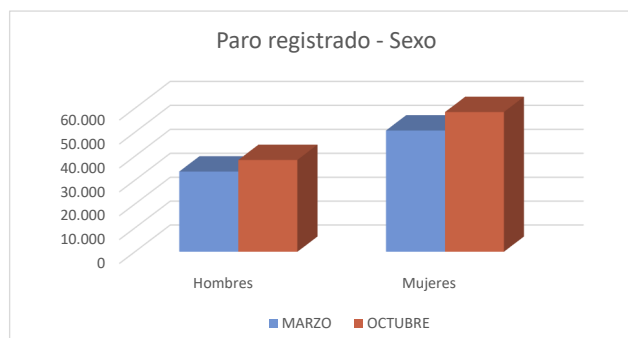
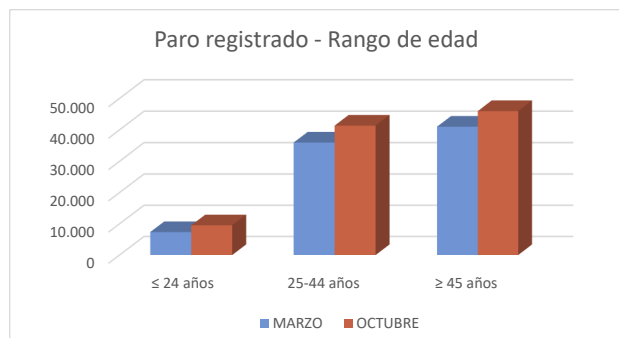

### 1c. Afiliados a la Seguridad Social por municipio de residencia del trabajador

**Total Afiliados a la Seguridad Social**, por ubicación **residencia** (1 enero 2020) **555.910**  
 % sobre el total de la Comunidad de Madrid **16,79%**

Afiliados por intervalo de edad (1/1/2020)	N	%
● Afiliados a la Seguridad Social < 30 años	78.470	14,1%
● Afiliados a la Seguridad Social 30-49 años	320.646	57,7%
● Afiliados a la Seguridad Social ≥ 50 años	156.794	28,2%

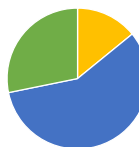

Afiliados por grupo cotización [régimen general] [1/1/2020]	N	%
● Ingenieros/licenciados afiliados a la Seguridad Social	36.642	6,6%
● Ingenieros técnicos, peritos y ayudantes titulados afiliados a la Seguridad Social	31.436	5,7%
● Jefes administrativos y de taller afiliados a la Seguridad Social	26.100	4,7%
● Ayudantes no titulados afiliados a la Seguridad Social	22.961	4,1%
● Oficiales administrativos afiliados a la Seguridad Social	65.910	11,9%
● Subalternos afiliados a la Seguridad Social	34.539	6,2%
● Auxiliares administrativos afiliados a la Seguridad Social	73.724	13,3%
● Oficiales de primera y segunda afiliados a la Seguridad Social	76.639	13,8%
● Oficiales de tercera y especialistas afiliados a la Seguridad Social	43.190	7,8%
● Peones afiliados a la Seguridad Social	61.066	11,0%
● Menores de dieciocho años afiliados a la Seguridad Social	81	0,0%
● Afiliados a la Seguridad Social sin grupo de cotización	83.620	15,0%

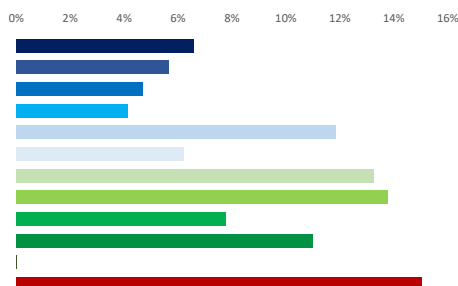

Afiliados por rama de actividad (municipio de residencia) (1/1/2020)	N	%
● Afiliados Seguridad Social, rama agricultura y ganadería	877	0,2%
● Afiliados Seguridad Social, rama minería, industria y energía	48.680	8,8%
● Afiliados Seguridad Social, rama de construcción	38.987	7,0%
● Afiliados Seguridad Social, rama de servicios de distribución y hostelería	177.951	32,0%
● Afiliados Seguridad Social, rama de servicios a empresas y financieros	142.459	25,6%
● Afiliados Seguridad Social, rama de otros servicios	146.956	26,4%

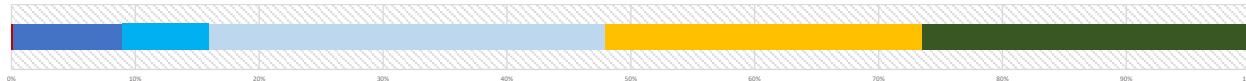

## 2. Mercado de trabajo: Tejido productivo de la zona/municipio (UNIDADES PRODUCTIVAS y OCUPADOS de esas Unidades productivas)

### 2a. Nº total de UNIDADES PRODUCTIVAS situadas en la zona/municipio

**Unidades productivas** [colectivo empresarial] [1 de enero 2020] **103.883**  
 % sobre el total de la Comunidad de Madrid **13,8%**

### 2b. Nº de OCUPADOS en las unidades productivas situadas en la zona/municipio

**Nº de ocupados** [Colectivo empresarial] [1 de enero 2020] **447.250**  
 % sobre el total de la Comunidad de Madrid **13,1%**

### 2c. Evolución del nº total de UNIDADES PRODUCTIVAS y de OCUPADOS situados en la zona/municipio

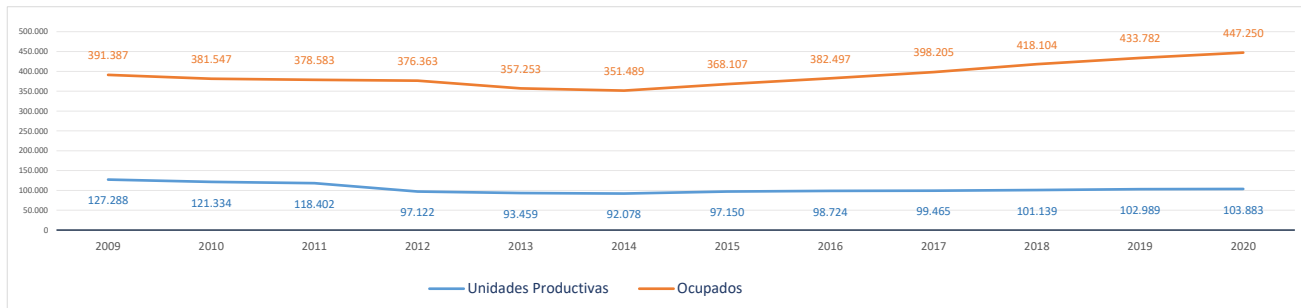

Evolución cronológica de las UNIDADES PRODUCTIVAS en el municipio, la zona y la Región

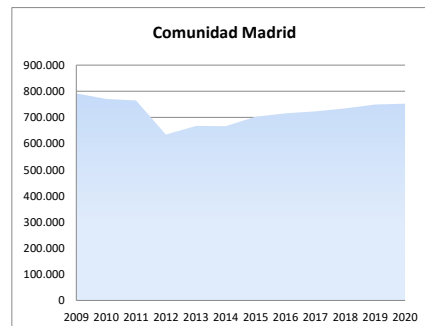
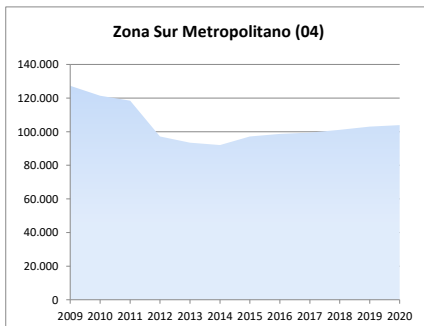
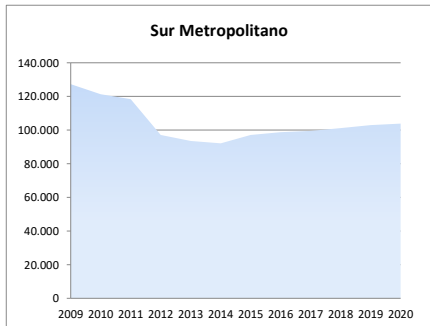



2d. Análisis por estrato de empleo

Evolución del nº de UNIDADES PRODUCTIVAS situadas en la zona/municipio, según estrato de empleo 2009-2020 [datos a 1 de enero de cada año]

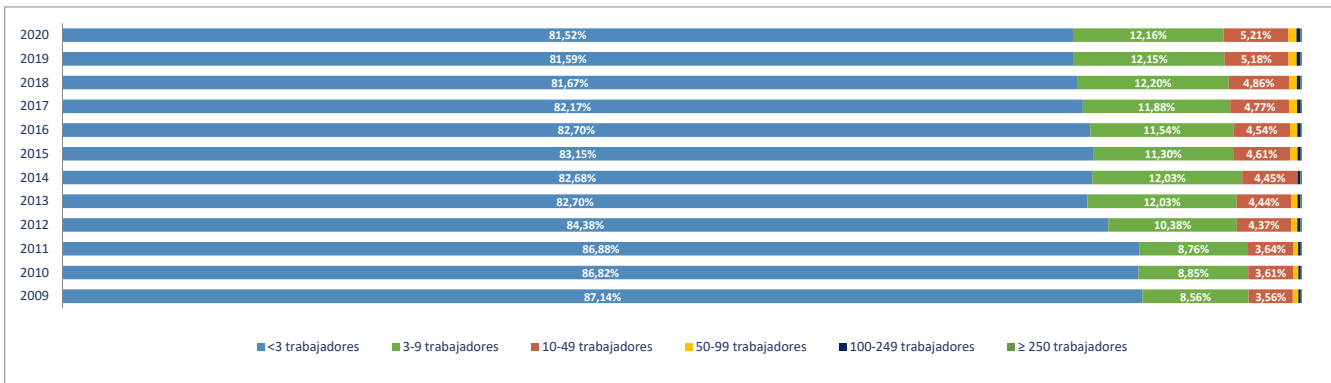

Evolución del nº de OCUPADOS EN LAS UNIDADES PRODUCTIVAS situadas en la zona/municipio, según estrato de empleo 2009-2020 [ a 1 de enero de cada año]

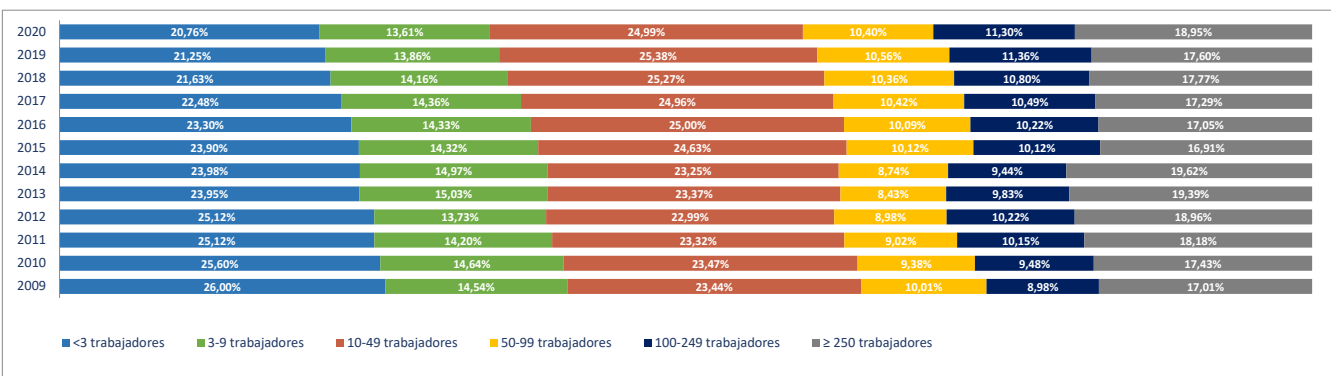

2e. Unidades productivas y ocupados por rama de actividad

Total Rama de actividad en 2020 [R-28 Colectivo empresarial]	Unidades product.	%	Ocupados	%
1ª Agricultura, ganadería, caza, selvicultura y pesca	588	0,57%	802	0,18%
2ª Minería, electricidad y agua	210	0,20%	2.521	0,56%
3ª Industria de la alimentación, bebidas y tabaco	707	0,68%	5.382	1,20%
4ª Industria textil, de la confección, cuero y calzado	466	0,45%	1.750	0,39%
5ª Metálicas básicas e intermedias	1.738	1,67%	9.355	2,09%
6ª Construcción de maquinaria y equipo mecánico	342	0,33%	3.991	0,89%
7ª Construcción de maquinaria y equipo eléctrico, electrónico y óptico	210	0,20%	2.710	0,61%
8ª Fabricación de material de transporte	107	0,10%	2.639	0,59%
9ª Industria del papel y artes gráficas	923	0,89%	5.513	1,23%
10ª Industria química, coquerías y refino de petróleo	134	0,13%	2.858	0,64%
11ª Fabricación de otros productos minerales no metálicos	188	0,18%	1.956	0,44%
12ª Industria de la madera, el caucho y otras industrias manufactureras	1.937	1,86%	15.603	3,49%
13ª Construcción	14.072	13,55%	35.120	7,85%
14ª Comercio mayorista e intermediarios del comercio (exc. vehículos)	7.941	7,64%	34.667	7,75%
15ª Comercio minorista y comercio y reparación de vehículos	17.845	17,18%	68.027	15,21%
16ª Hostelería	7.094	6,83%	29.730	6,65%
17ª Transporte y almacenamiento	9.447	9,09%	26.613	5,95%
18ª Información y comunicaciones	1.830	1,76%	6.193	1,38%
19ª Actividades Inmobiliarias	1.834	1,77%	3.769	0,84%
20ª Actividades profesionales, científicas y técnicas	6.109	5,88%	18.471	4,13%
21ª Actividades administrativas y servicios auxiliares	5.387	5,19%	36.520	8,17%
22ª Actividades financieras y de seguros	2.250	2,17%	8.923	2,00%
23ª Admón pública, defensa, seguridad social y organismos extraterritoriales	108	0,10%	16.011	3,58%
24ª Educación	4.135	3,98%	40.163	8,98%
25ª Actividades sanitarias y de servicios sociales	3.698	3,56%	38.708	8,65%
26ª Actividades artísticas, recreativas y de entretenimiento	2.318	2,23%	10.118	2,26%
27ª Reparación y otros servicios personales	5.668	5,46%	10.550	2,36%
28ª Actividades asociativas y de los hogares	6.597	6,35%	8.587	1,92%

Porcentaje de Unidades productivas y Ocupados por rama de actividad

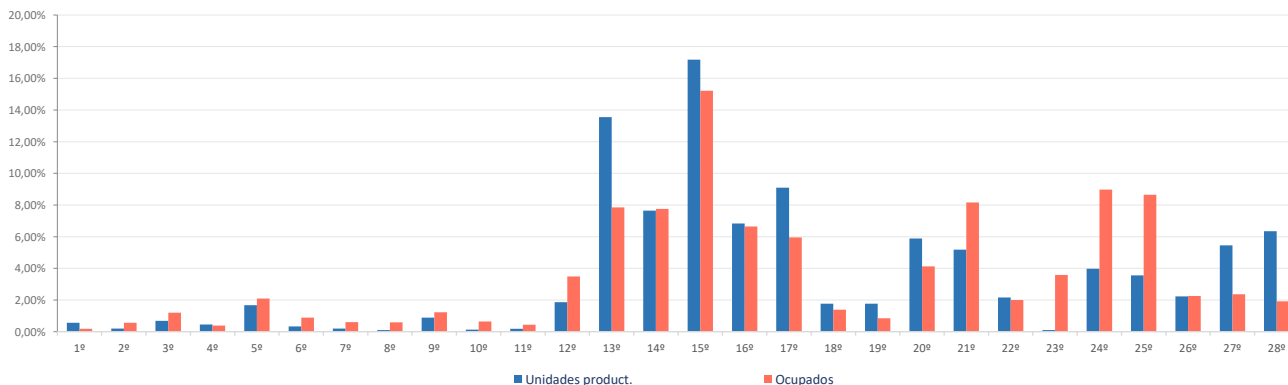

**Ranking 20 actividades económicas con más UNIDADES PRODUCTIVAS** [R-66 Colectivo empresarial] [1 enero 2020]

1ª	Comercio minorista (excepto vehículos)	14.349
2ª	Actividades de construcción especializada	10.336
3ª	Comercio mayorista e intermediarios del comercio (exc. vehículos)	7.941
4ª	Servicios de comidas y bebidas	6.942
5ª	Actividades de los hogares	6.205
6ª	Reparación y otros servicios personales	5.668
7ª	Otras actividades administrativas	4.608
8ª	Transporte terrestre de mercancías y por tubería	4.257
9ª	Educación	4.135
10ª	Transporte terrestre de viajeros	3.894
11ª	Construcción general	3.736
12ª	Actividades sanitarias y de servicios sociales	3.698
13ª	Comercio y reparación de vehículos	3.496
14ª	Actividades artísticas, recreativas y de entretenimiento	2.318
15ª	Actividades jurídicas y de contabilidad	1.939
16ª	Actividades Inmobiliarias	1.834
17ª	Otras actividades profesionales	1.624
18ª	Fabricación de productos metálicos, excepto maquinaria y equipo	1.559
19ª	Actividades auxiliares a los servicios financieros y a los seguros	1.493
20ª	Servicios, ensayos y análisis técnicos	1.327

**Comparativa 20 actividades económicas con más UNIDADES PRODUCTIVAS en el municipio, la zona y la Región** [R-66 Colectivo empresarial] [1 enero 2020]

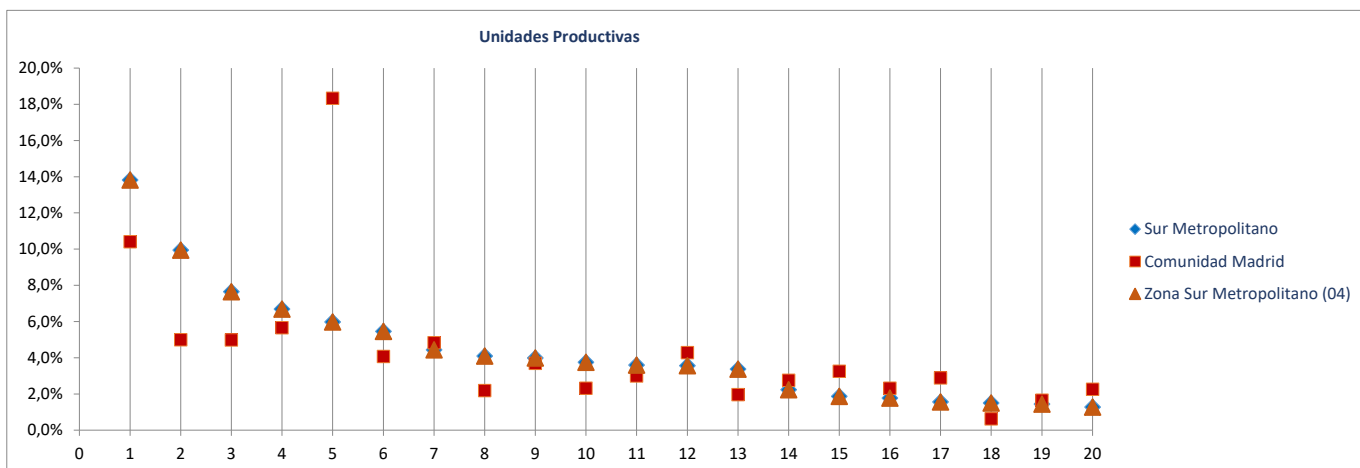

**Ranking 20 actividades económicas con más OCUPADOS** [R-66 Colectivo empresarial] [1 enero 2020]

1ª	Comercio minorista (excepto vehículos)	55.964
2ª	Educación	40.163
3ª	Actividades sanitarias y de servicios sociales	38.708
4ª	Comercio mayorista e intermediarios del comercio (exc. vehículos)	34.667
5ª	Otras actividades administrativas	33.799
6ª	Servicios de comidas y bebidas	28.675
7ª	Actividades de construcción especializada	23.688
8ª	Admón pública, defensa, seguridad social y organismos extraterritoriales	16.011
9ª	Comercio y reparación de vehículos	12.063
10ª	Construcción general	11.432
11ª	Transporte terrestre de mercancías y por tubería	11.193
12ª	Otras industrias manufactureras y reparación de maquinaria y equipo	10.826
13ª	Reparación y otros servicios personales	10.550
14ª	Actividades artísticas, recreativas y de entretenimiento	10.118
15ª	Fabricación de productos metálicos, excepto maquinaria y equipo	7.704
16ª	Transporte terrestre de viajeros	7.334
17ª	Servicios anexas al transporte	6.747
18ª	Actividades de los hogares	6.674
19ª	Intermediación financiera excepto seguros y fondos de pensiones	5.940
20ª	Servicios, ensayos y análisis técnicos	5.791

**Comparativa 20 actividades económicas con más OCUPADOS en el municipio, la zona y la Región** [R66 - Colectivo empresarial] [1 enero 2020]

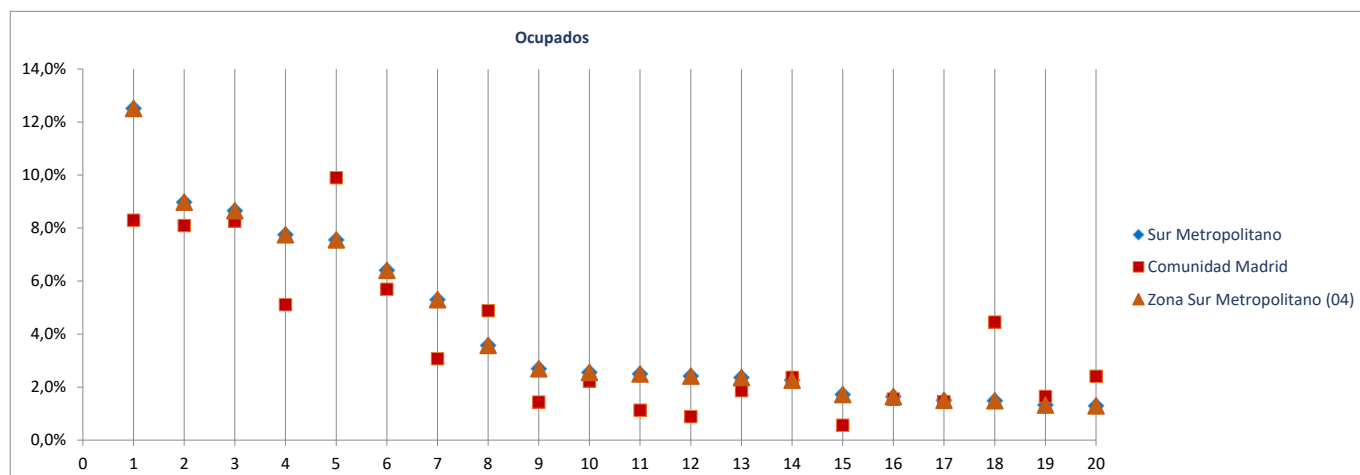

Radiografía de las zonas NUTS4 madrileñas

**BLOQUE 1. Datos geográficos y demográficos**

**Zona Sur Metropolitano (04)**

Alcorcón, Aranjuez, Ciempozuelos, Fuenlabrada, Getafe, Humanes de Madrid, Leganés, Móstoles, Parla, Pinto, San Martín de la Vega, Valdemoro

# Alcorcón



Superficie (Km <sup>2</sup> )	33,6
Densidad de población (1 enero 2019) [habitantes/km2]	5.075

Evolución 2007-2019 de la población empadronada [personas] [datos a 1 de enero de cada año]

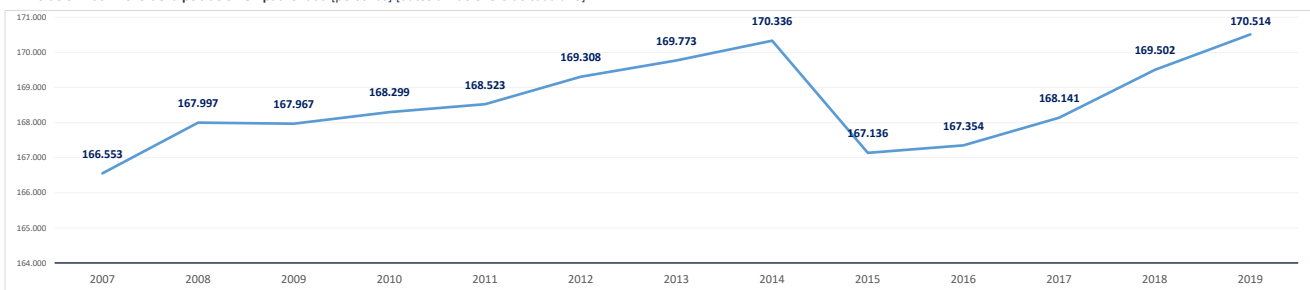

Población empadronada (1 enero 2019) [personas]	170.514
Edad media de la población (2019) [años]	43,4

Población 16-30 años (1 enero 2019) [personas]	22.883
[% respecto del total de la población]	13,4%
Población extranjera (1 enero 2019) [personas]	16.319
[% respecto del total de la población]	9,6%

Grado de juventud de la población (población ≤ 15 años) (1 enero 2019) [%]	15,1%	Nut: 16,5%	CM: 15,3%
Grado de envejecimiento de la población (población ≥ 65 años) (1 enero 2019) [%]	22,3%	Nut: 17,0%	CM: 17,7%
Proporción de dependencia (1 enero 2019) [ratio:(poblac ≤15 años+≥65 años)/(poblac 16-64 años)]	0,60	Nut: 0,50	CM: 0,49
Proporción de reemplazamiento (1 enero 2019) [ratio: (población 16-40 años) / (población 41-65 años)]	0,72	Nut: 0,80	CM: 0,81

Crecimiento de la población empadronada [%] [enero 2018-enero 2019]	0,6%
Crecimiento vegetativo (2018) [número] [nacimientos - defunciones] [enero 2018-enero 2019]	215
Emigraciones al resto de Comunidades Autónomas (2019) [número de bajas en el Padrón en la CM]	1.772
Saldo migratorio (2019) [número: inmigración - emigración.]	1.847

Evolución 2007-2019 de la edad media de la población [años] [datos a 1 de enero de cada año]

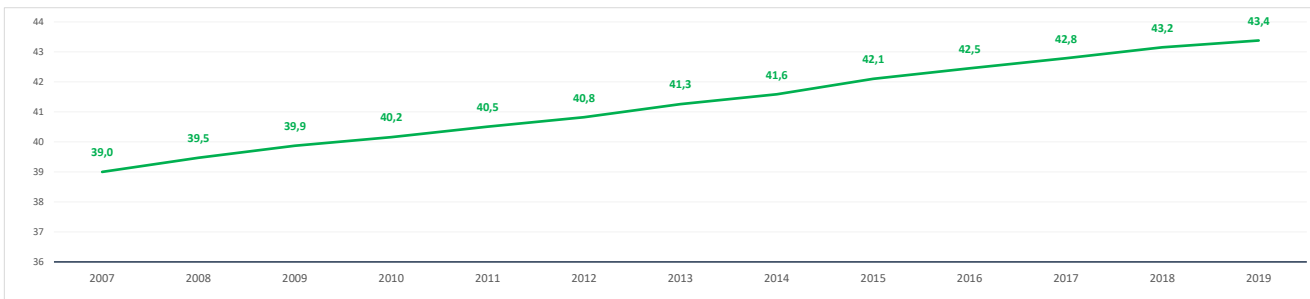

Evolución 2009-2019 de la población ≤ 15 años y ≥ 65 años [%] [datos a 1 de enero de cada año]

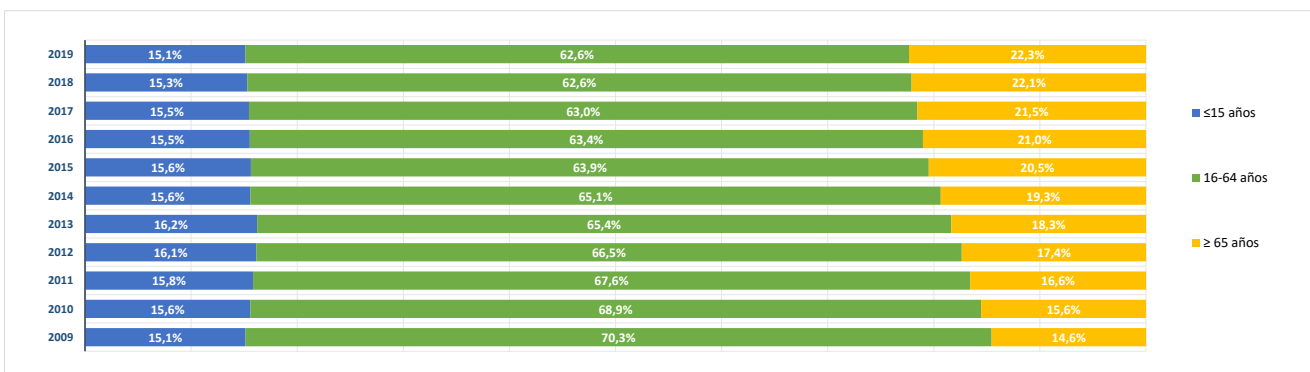

**BLOQUE 2. Mercado de trabajo y tejido productivo**

**Zona Sur Metropolitano (04)**

Alcorcón, Aranjuez, Ciempozuelos, Fuenlabrada, Getafe, Humanes de Madrid, Leganés, Móstoles, Parla, Pinto, San Martín de la Vega, Valdemoro



# Alcorcón

**1. Mercado de trabajo: datos sobre trabajadores RESIDENTES en la zona/municipio**

**1a. Población de 16 a 64 años**

Población de 16-64 años [potencialmente activa] [Padrón municipal] [1 de enero 2019]

**104.898**

% sobre el total de la Comunidad de Madrid

**2,4%**

Evolución de la población de 16-64 años [en la zona o municipio de residencia]

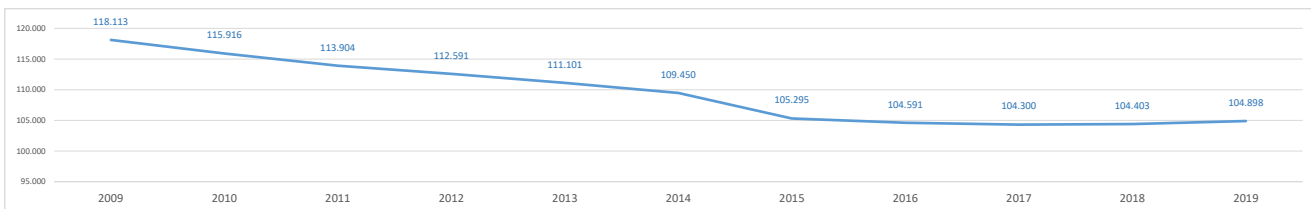

**1b. Paro registrado**

Evolución del número de parados registrados (en la zona o municipio de residencia)

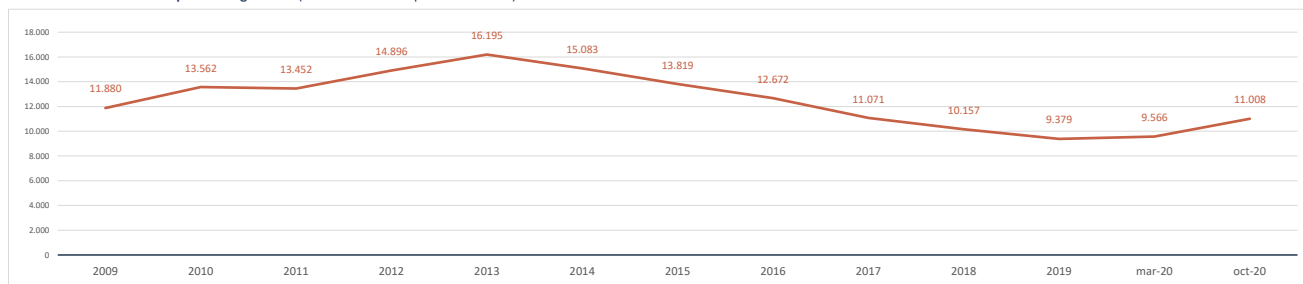

Impacto de la pandemia COVID-19 sobre el paro registrado (periodo marzo-octubre 2020)

Parados registrados (31 marzo 2020) [zona/municipio de residencia]

**9.566**

Parados registrados, edad ≤ 24 años	<b>830</b>
Parados registrados, edad 25-44 años	<b>3.889</b>
Parados registrados, edad ≥ 45 años	<b>4.847</b>
Parados registrados, hombres	<b>3.914</b>
Parados registrados, mujeres	<b>5.652</b>

Parados registrados (31 octubre 2020) [zona/municipio de residencia]

**11.008**

Parados registrados, edad ≤ 24 años	<b>1.104</b>
Parados registrados, edad 25-44 años	<b>4.390</b>
Parados registrados, edad ≥ 45 años	<b>5.514</b>
Parados registrados, hombres	<b>4.556</b>
Parados registrados, mujeres	<b>6.452</b>

Gráfico comparativo Paro registrado en Marzo y Octubre por Rango de Edad y Sexo

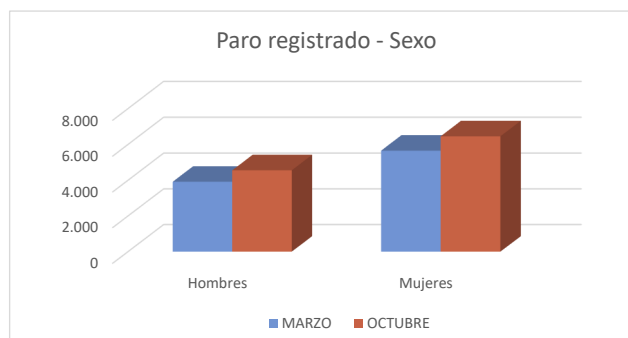
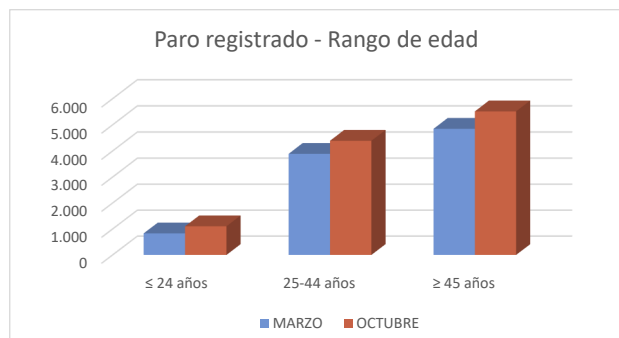

**1c. Afiliados a la Seguridad Social por municipio de residencia del trabajador**

Total Afiliados a la Seguridad Social, por ubicación residencia (1 enero 2020) **73.359**  
 % sobre el total de la Comunidad de Madrid **2,22%**

Afiliados por intervalo de edad (1/1/2020)	N	%
● Afiliados a la Seguridad Social < 30 años	9.142	12,5%
● Afiliados a la Seguridad Social 30-49 años	42.795	58,3%
● Afiliados a la Seguridad Social ≥ 50 años	21.422	29,2%



Afiliados por grupo cotización [régimen general] [1/1/2020]	N	%
● Ingenieros/licenciados afiliados a la Seguridad Social	7.099	9,7%
● Ingenieros técnicos, peritos y ayudantes titulados afiliados a la Seguridad Social	5.363	7,3%
● Jefes administrativos y de taller afiliados a la Seguridad Social	4.215	5,7%
● Ayudantes no titulados afiliados a la Seguridad Social	2.940	4,0%
● Oficiales administrativos afiliados a la Seguridad Social	9.682	13,2%
● Subalternos afiliados a la Seguridad Social	4.631	6,3%
● Auxiliares administrativos afiliados a la Seguridad Social	9.584	13,1%
● Oficiales de primera y segunda afiliados a la Seguridad Social	7.997	10,9%
● Oficiales de tercera y especialistas afiliados a la Seguridad Social	4.559	6,2%
● Peones afiliados a la Seguridad Social	6.202	8,5%
● Menores de dieciocho años afiliados a la Seguridad Social	5	0,0%
● Afiliados a la Seguridad Social sin grupo de cotización	11.082	15,1%

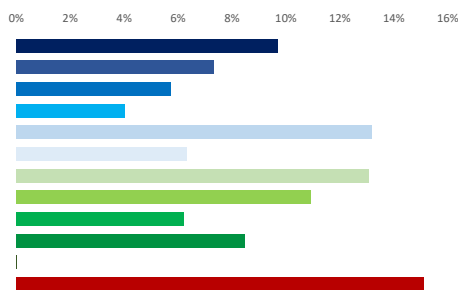

Afiliados por rama de actividad (municipio de residencia) (1/1/2020)	N	%
● Afiliados Seguridad Social, rama agricultura y ganadería	66	0,1%
● Afiliados Seguridad Social, rama minería, industria y energía	4.745	6,5%
● Afiliados Seguridad Social, rama de construcción	4.279	5,8%
● Afiliados Seguridad Social, rama de servicios de distribución y hostelería	21.816	29,7%
● Afiliados Seguridad Social, rama de servicios a empresas y financieros	20.867	28,4%
● Afiliados Seguridad Social, rama de otros servicios	21.586	29,4%

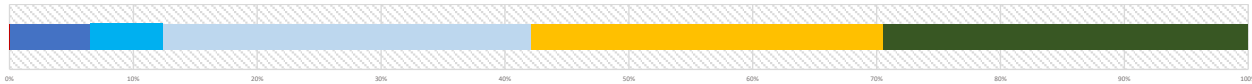

**2. Mercado de trabajo: Tejido productivo de la zona/municipio (UNIDADES PRODUCTIVAS y OCUPADOS de esas Unidades productivas)**

**2a. Nº total de UNIDADES PRODUCTIVAS situadas en la zona/municipio**

Unidades productivas [colectivo empresarial] [1 de enero 2020] **14.064**  
 % sobre el total de la Comunidad de Madrid **1,9%**

**2b. Nº de OCUPADOS en las unidades productivas situadas en la zona/municipio**

Nº de ocupados [Colectivo empresarial] [1 de enero 2020] **60.924**  
 % sobre el total de la Comunidad de Madrid **1,8%**

**2c. Evolución del nº total de UNIDADES PRODUCTIVAS y de OCUPADOS situados en la zona/municipio**

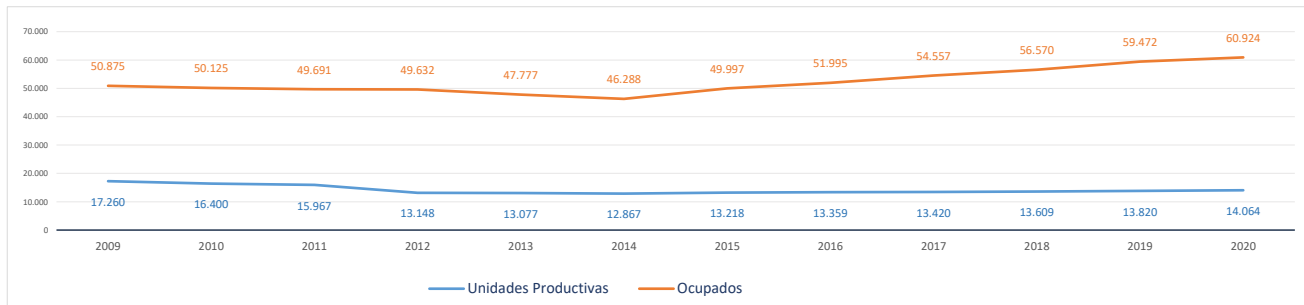

Evolución cronológica de las UNIDADES PRODUCTIVAS en el municipio, la zona y la Región

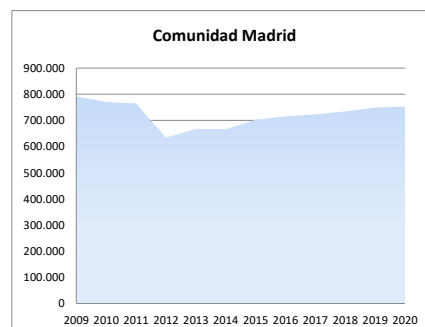
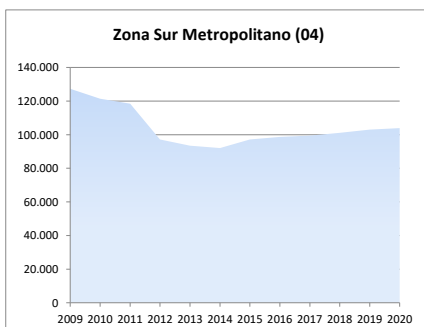
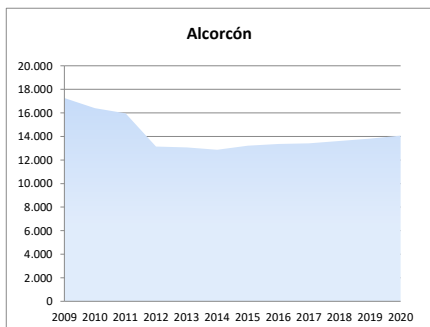

**2d. Análisis por estrato de empleo**

Evolución del nº de **UNIDADES PRODUCTIVAS** situadas en la zona/municipio, según estrato de empleo 2009-2020 [datos a 1 de enero de cada año]

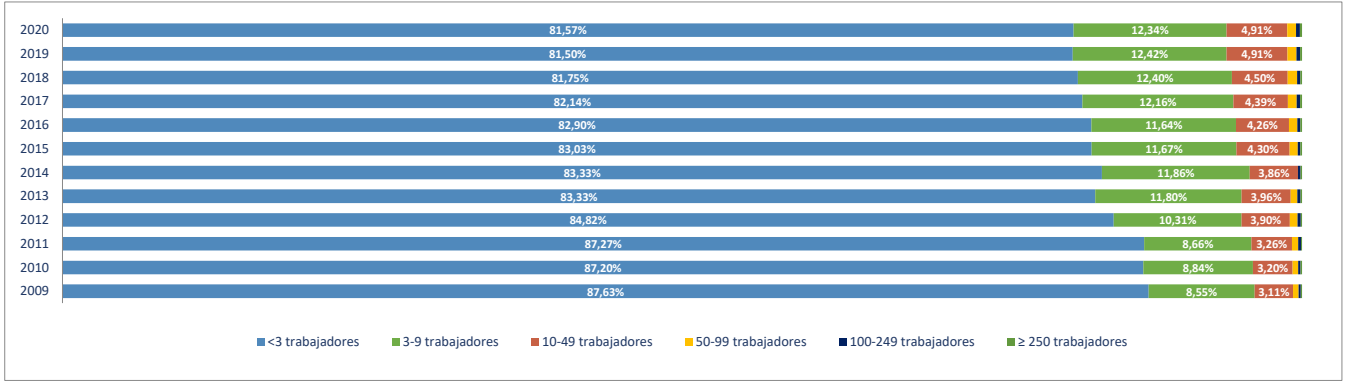

Evolución del nº de **OCUPADOS EN LAS UNIDADES PRODUCTIVAS** situadas en la zona/municipio, según estrato de empleo 2009-2020 [ a 1 de enero de cada año]

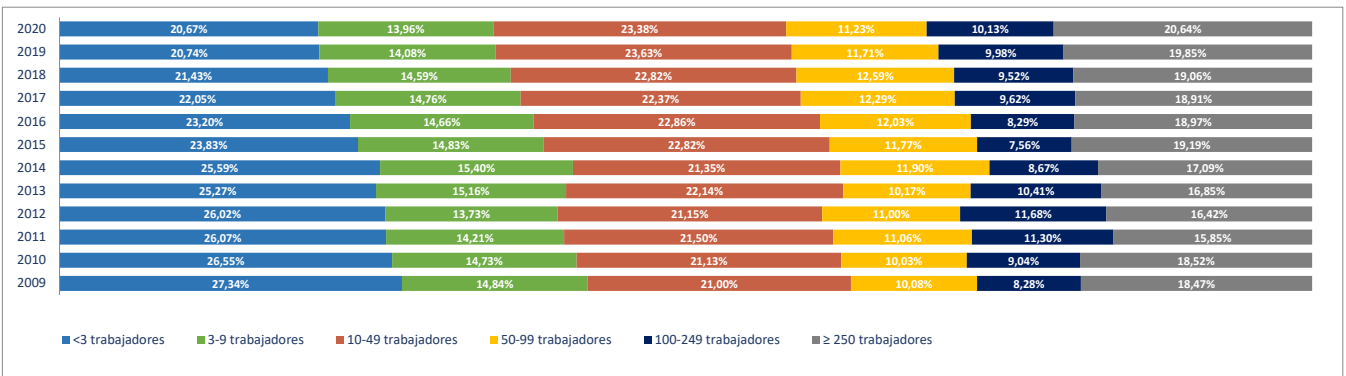

**2e. Unidades productivas y ocupados por rama de actividad**

Total Rama de actividad en 2020 [R-28 Colectivo empresarial]	Unidades product.	%	Ocupados	%
1ª Agricultura, ganadería, caza, selvicultura y pesca	38	0,27%	39	0,06%
2ª Minería, electricidad y agua	21	0,15%	585	0,96%
3ª Industria de la alimentación, bebidas y tabaco	85	0,60%	675	1,11%
4ª Industria textil, de la confección, cuero y calzado	80	0,57%	235	0,39%
5ª Metálicas básicas e intermedias	110	0,78%	378	0,62%
6ª Construcción de maquinaria y equipo mecánico	19	0,14%	45	0,07%
7ª Construcción de maquinaria y equipo eléctrico, electrónico y óptico	19	0,14%	129	0,21%
8ª Fabricación de material de transporte	2	0,01%	7	0,01%
9ª Industria del papel y artes gráficas	113	0,80%	716	1,18%
10ª Industria química, coquerías y refino de petróleo	9	0,06%	526	0,86%
11ª Fabricación de otros productos minerales no metálicos	21	0,15%	94	0,15%
12ª Industria de la madera, el caucho y otras industrias manufactureras	162	1,15%	636	1,04%
13ª Construcción	1.553	11,04%	4.734	7,77%
14ª Comercio mayorista e intermediarios del comercio (exc. vehículos)	799	5,68%	2.881	4,73%
15ª Comercio minorista y comercio y reparación de vehículos	2.439	17,34%	11.136	18,28%
16ª Hostelería	908	6,46%	4.394	7,21%
17ª Transporte y almacenamiento	1.063	7,56%	2.574	4,22%
18ª Información y comunicaciones	359	2,55%	2.489	4,09%
19ª Actividades Inmobiliarias	274	1,95%	435	0,71%
20ª Actividades profesionales, científicas y técnicas	995	7,07%	2.496	4,10%
21ª Actividades administrativas y servicios auxiliares	717	5,10%	6.936	11,38%
22ª Actividades financieras y de seguros	319	2,27%	1.238	2,03%
23ª Admón publica, defensa, seguridad social y organismos extraterritoriales	12	0,09%	1.977	3,25%
24ª Educación	504	3,58%	5.992	9,84%
25ª Actividades sanitarias y de servicios sociales	597	4,24%	5.117	8,40%
26ª Actividades artísticas, recreativas y de entretenimiento	356	2,53%	1.088	1,79%
27ª Reparación y otros servicios personales	807	5,74%	1.450	2,38%
28ª Actividades asociativas y de los hogares	1.683	11,97%	1.922	3,15%

Porcentaje de Unidades productivas y Ocupados por rama de actividad

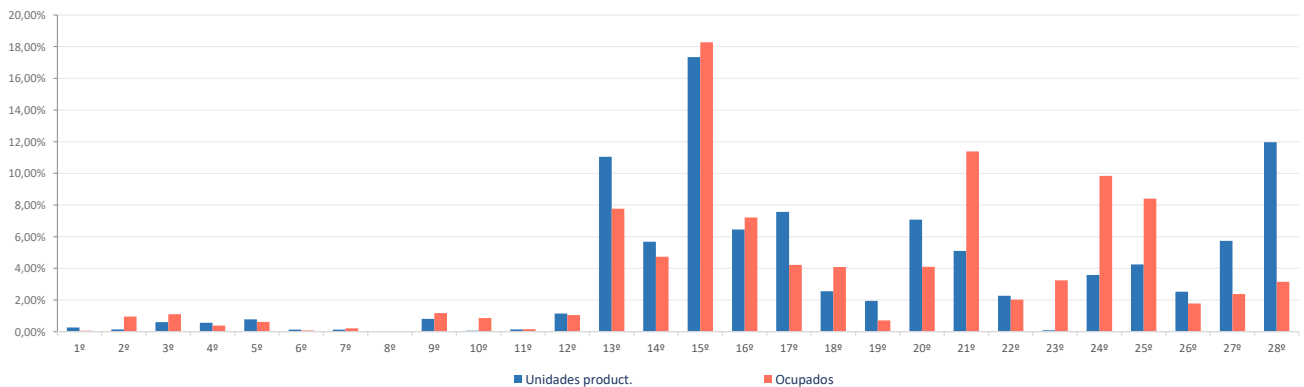

**Ranking 20 actividades económicas con más UNIDADES PRODUCTIVAS** [R-66 Colectivo empresarial] [1 enero 2020]

1º	Comercio minorista (excepto vehículos)	1.995
2º	Actividades de los hogares	1.633
3º	Actividades de construcción especializada	1.188
4º	Servicios de comidas y bebidas	899
5º	Reparación y otros servicios personales	807
6º	Comercio mayorista e intermediarios del comercio (exc. vehículos)	799
7º	Otras actividades administrativas	616
8º	Actividades sanitarias y de servicios sociales	597
9º	Transporte terrestre de viajeros	561
10º	Educación	504
11º	Comercio y reparación de vehículos	444
12º	Construcción general	365
13º	Transporte terrestre de mercancías y por tubería	359
14º	Actividades artísticas, recreativas y de entretenimiento	356
15º	Otras actividades profesionales	277
16º	Actividades Inmobiliarias	274
17º	Actividades jurídicas y de contabilidad	268
18º	Servicios, ensayos y análisis técnicos	244
19º	Actividades auxiliares a los servicios financieros y a los seguros	222
20º	Programación y consultoría informática	205

**Comparativa 20 actividades económicas con más UNIDADES PRODUCTIVAS en el municipio, la zona y la Región** [R-66 Colectivo empresarial] [1 enero 2020]

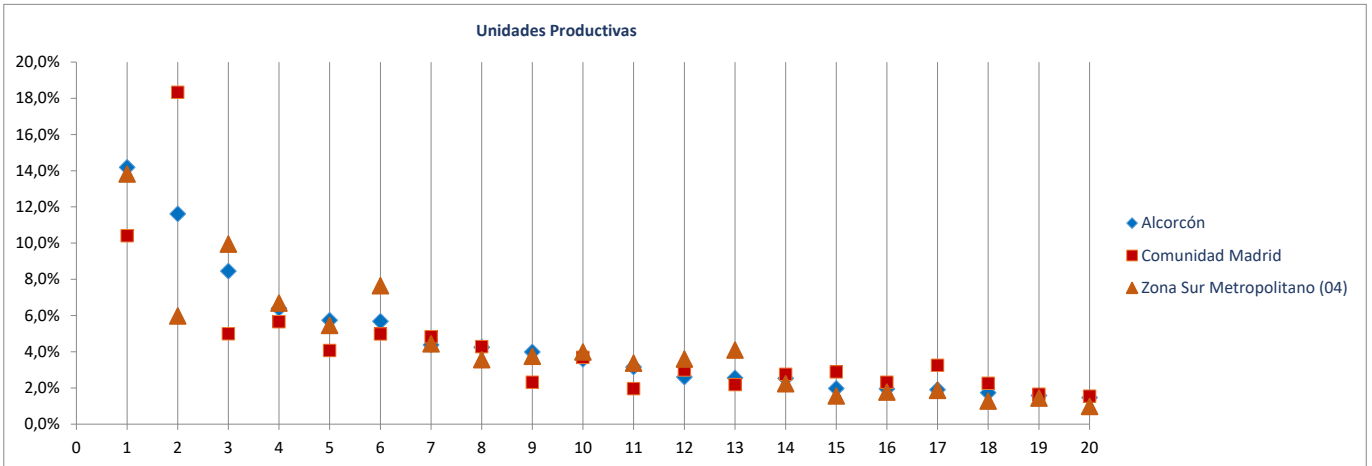

**Ranking 20 actividades económicas con más OCUPADOS** [R-66 Colectivo empresarial] [1 enero 2020]

1º	Comercio minorista (excepto vehículos)	9.206
2º	Otras actividades administrativas	6.714
3º	Educación	5.992
4º	Actividades sanitarias y de servicios sociales	5.117
5º	Servicios de comidas y bebidas	4.271
6º	Actividades de construcción especializada	3.242
7º	Comercio mayorista e intermediarios del comercio (exc. vehículos)	2.881
8º	Programación y consultoría informática	2.113
9º	Admón publica, defensa, seguridad social y organismos extraterritoriales	1.977
10º	Comercio y reparación de vehículos	1.930
11º	Actividades de los hogares	1.773
12º	Construcción general	1.492
13º	Reparación y otros servicios personales	1.450
14º	Transporte terrestre de viajeros	1.357
15º	Actividades artísticas, recreativas y de entretenimiento	1.088
16º	Intermediación financiera excepto seguros y fondos de pensiones	839
17º	Servicios, ensayos y análisis técnicos	818
18º	Transporte terrestre de mercancías y por tubería	777
19º	Artes gráficas	658
20º	Actividades jurídicas y de contabilidad	639

**Comparativa 20 actividades económicas con más OCUPADOS en el municipio, la zona y la Región** [R66 - Colectivo empresarial] [1 enero 2020]

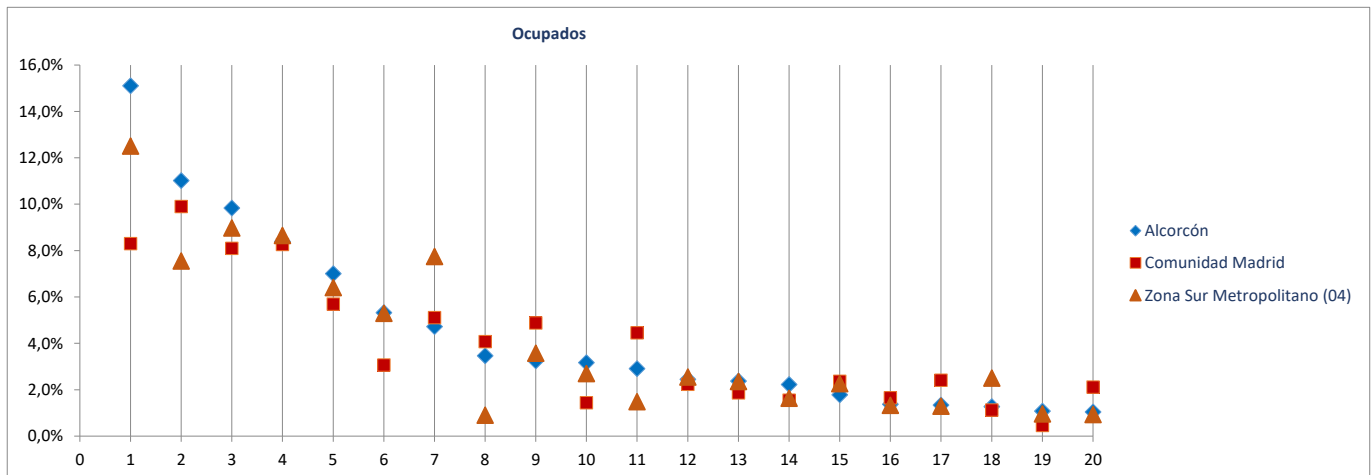

Radiografía de las zonas NUTS4 madrileñas

**BLOQUE 1. Datos geográficos y demográficos**

**Zona Sur Metropolitano (04)**

Alcorcón, Aranjuez, Ciempozuelos, Fuenlabrada, Getafe, Humanes de Madrid, Leganés, Móstoles, Parla, Pinto, San Martín de la Vega, Valdemoro



# Aranjuez

Superficie (Km <sup>2</sup> )	189,2
Densidad de población (1 enero 2019) [habitantes/km2]	315

Evolución 2007-2019 de la población empadronada [personas] [datos a 1 de enero de cada año]



Población empadronada (1 enero 2019) [personas]	59.607
Edad media de la población (2019) [años]	40,5

Población 16-30 años (1 enero 2019) [personas]	9.379
[% respecto del total de la población]	15,7%
Población extranjera (1 enero 2019) [personas]	7.388
[% respecto del total de la población]	12,4%

Grado de juventud de la población (población ≤ 15 años) (1 enero 2019) [%]	17,5%	Nut: 16,5%	CM: 15,3%
Grado de envejecimiento de la población (población ≥ 65 años) (1 enero 2019) [%]	16,5%	Nut: 17,0%	CM: 17,7%
Proporción de dependencia (1 enero 2019) [ratio:(poblac ≤15 años+≥65 años)/(poblac 16-64 años)]	0,51	Nut: 0,50	CM: 0,49
Proporción de reemplazamiento (1 enero 2019) [ratio: (población 16-40 años) / (población 41-65 años)]	0,80	Nut: 0,80	CM: 0,81

Crecimiento de la población empadronada [%] [enero 2018-enero 2019]	1,0%
Crecimiento vegetativo (2018) [número] [nacimientos - defunciones] [enero 2018-enero 2019]	130
Emigraciones al resto de Comunidades Autónomas (2019) [número de bajas en el Padrón en la CM]	1.492
Saldo migratorio (2019) [número: inmigración - emigración.]	822

Evolución 2007-2019 de la edad media de la población [años] [datos a 1 de enero de cada año]

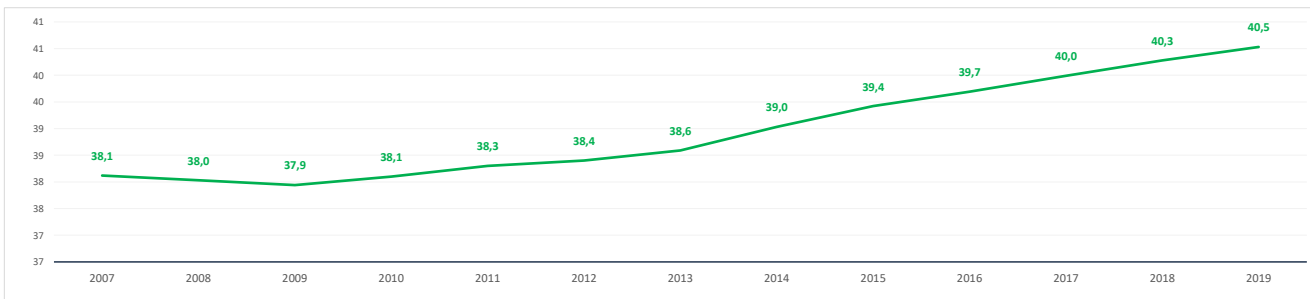

Evolución 2009-2019 de la población ≤ 15 años y ≥ 65 años [%] [datos a 1 de enero de cada año]

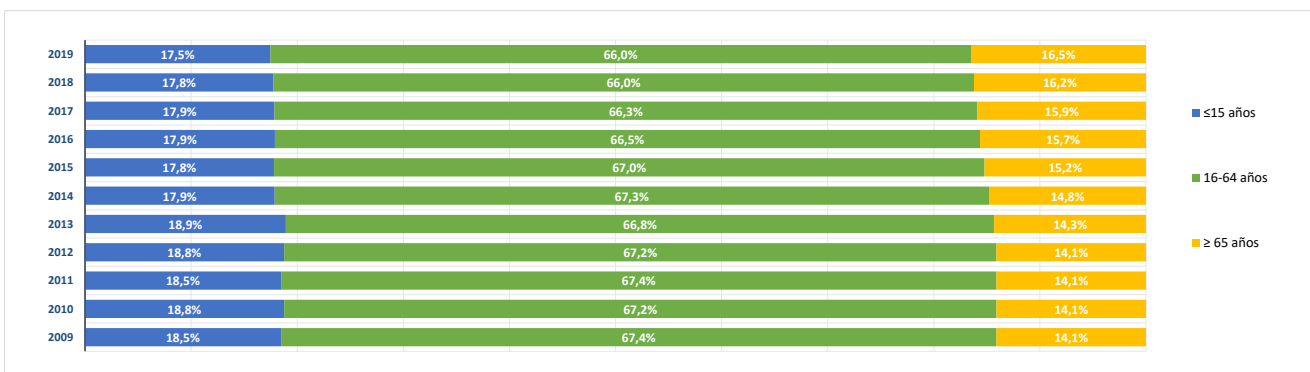



**BLOQUE 2. Mercado de trabajo y tejido productivo**

**Zona Sur Metropolitana (04)**

Alcorcón, Aranjuez, Ciempozuelos, Fuenlabrada, Getafe, Humanes de Madrid, Leganés, Móstoles, Parla, Pinto, San Martín de la Vega, Valdemoro



# Aranjuez

**1. Mercado de trabajo: datos sobre trabajadores RESIDENTES en la zona/municipio**

**1a. Población de 16 a 64 años**

Población de 16-64 años [potencialmente activa] [Padrón municipal] [1 de enero 2019]

**38.665**

% sobre el total de la Comunidad de Madrid

**0,9%**

Evolución de la población de 16-64 años [en la zona o municipio de residencia]

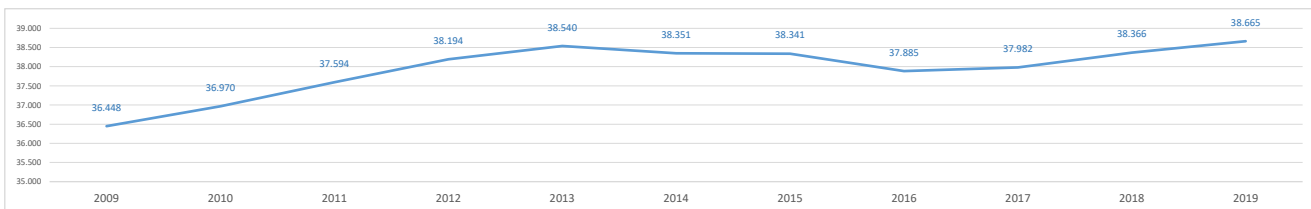

**1b. Paro registrado**

Evolución del número de parados registrados (en la zona o municipio de residencia)

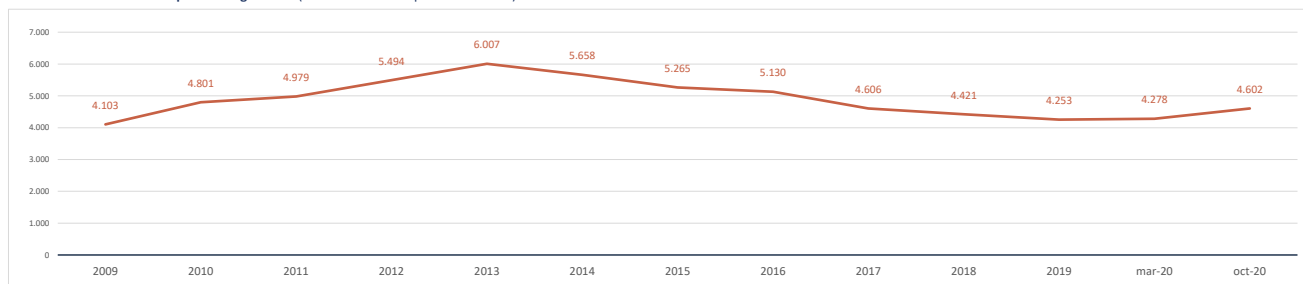

Impacto de la pandemia COVID-19 sobre el paro registrado (periodo marzo-octubre 2020)

Parados registrados (31 marzo 2020) [zona/municipio de residencia]

**4.278**

Parados registrados, edad ≤ 24 años	<b>350</b>
Parados registrados, edad 25-44 años	<b>1.855</b>
Parados registrados, edad ≥ 45 años	<b>2.073</b>
Parados registrados, hombres	<b>1.650</b>
Parados registrados, mujeres	<b>2.628</b>

Parados registrados (31 octubre 2020) [zona/municipio de residencia]

**4.602**

Parados registrados, edad ≤ 24 años	<b>384</b>
Parados registrados, edad 25-44 años	<b>1.990</b>
Parados registrados, edad ≥ 45 años	<b>2.228</b>
Parados registrados, hombres	<b>1.809</b>
Parados registrados, mujeres	<b>2.793</b>

Gráfico comparativo Paro registrado en Marzo y Octubre por Rango de Edad y Sexo

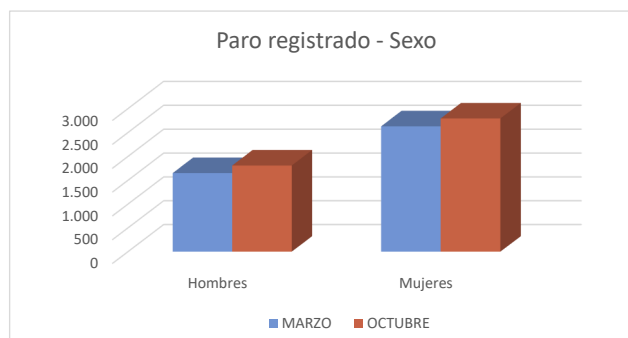
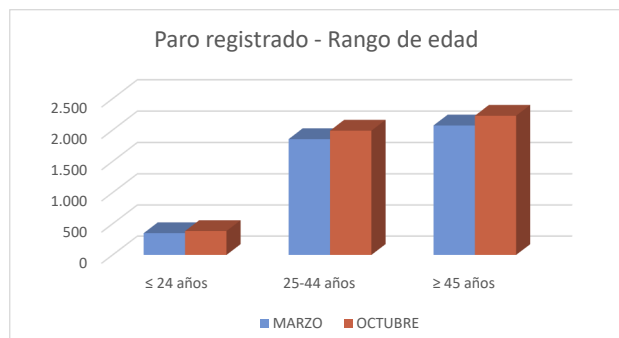

### 1c. Afiliados a la Seguridad Social por municipio de residencia del trabajador

**Total Afiliados a la Seguridad Social**, por ubicación **residencia** (1 enero 2020) **19.991**  
 % sobre el total de la Comunidad de Madrid **0,60%**

Afiliados por intervalo de edad (1/1/2020)	N	%
● Afiliados a la Seguridad Social < 30 años	2.905	14,5%
● Afiliados a la Seguridad Social 30-49 años	10.961	54,8%
● Afiliados a la Seguridad Social ≥ 50 años	6.125	30,6%



Afiliados por grupo cotización [régimen general] [1/1/2020]	N	%
● Ingenieros/licenciados afiliados a la Seguridad Social	1.793	9,0%
● Ingenieros técnicos, peritos y ayudantes titulados afiliados a la Seguridad Social	1.469	7,3%
● Jefes administrativos y de taller afiliados a la Seguridad Social	830	4,2%
● Ayudantes no titulados afiliados a la Seguridad Social	886	4,4%
● Oficiales administrativos afiliados a la Seguridad Social	1.745	8,7%
● Subalternos afiliados a la Seguridad Social	1.042	5,2%
● Auxiliares administrativos afiliados a la Seguridad Social	2.501	12,5%
● Oficiales de primera y segunda afiliados a la Seguridad Social	2.658	13,3%
● Oficiales de tercera y especialistas afiliados a la Seguridad Social	1.580	7,9%
● Peones afiliados a la Seguridad Social	2.215	11,1%
● Menores de dieciocho años afiliados a la Seguridad Social	4	0,0%
● Afiliados a la Seguridad Social sin grupo de cotización	3.268	16,3%

Afiliados por rama de actividad (municipio de residencia) (1/1/2020)	N	%
● Afiliados Seguridad Social, rama agricultura y ganadería	148	0,7%
● Afiliados Seguridad Social, rama minería, industria y energía	2.271	11,4%
● Afiliados Seguridad Social, rama de construcción	1.072	5,4%
● Afiliados Seguridad Social, rama de servicios de distribución y hostelería	5.780	28,9%
● Afiliados Seguridad Social, rama de servicios a empresas y financieros	4.654	23,3%
● Afiliados Seguridad Social, rama de otros servicios	6.066	30,3%

## 2. Mercado de trabajo: Tejido productivo de la zona/municipio (UNIDADES PRODUCTIVAS y OCUPADOS de esas Unidades productivas)

### 2a. Nº total de UNIDADES PRODUCTIVAS situadas en la zona/municipio

**Unidades productivas** [colectivo empresarial] [1 de enero 2020] **4.516**  
 % sobre el total de la Comunidad de Madrid **0,6%**

### 2b. Nº de OCUPADOS en las unidades productivas situadas en la zona/municipio

**Nº de ocupados** [Colectivo empresarial] [1 de enero 2020] **20.743**  
 % sobre el total de la Comunidad de Madrid **0,6%**

### 2c. Evolución del nº total de UNIDADES PRODUCTIVAS y de OCUPADOS situados en la zona/municipio

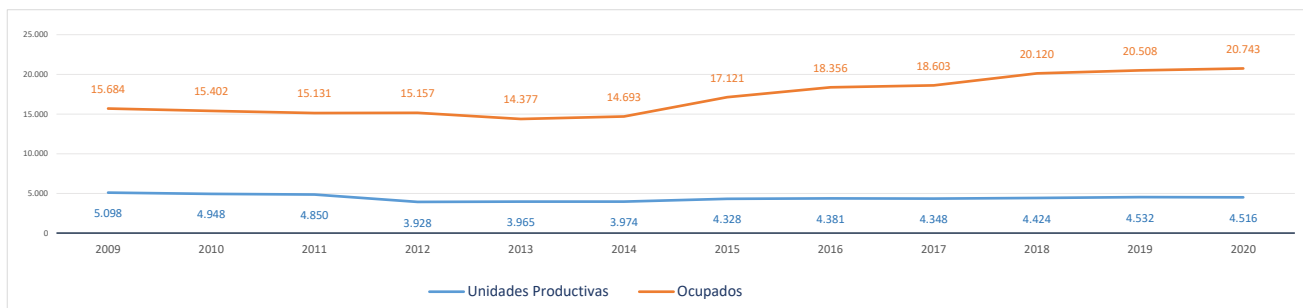

Evolución cronológica de las UNIDADES PRODUCTIVAS en el municipio, la zona y la Región

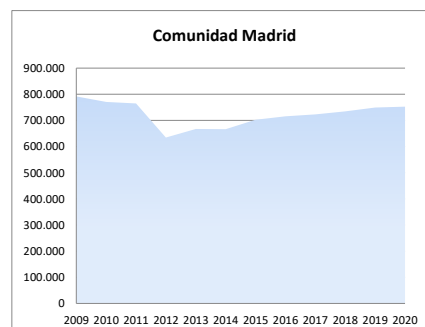
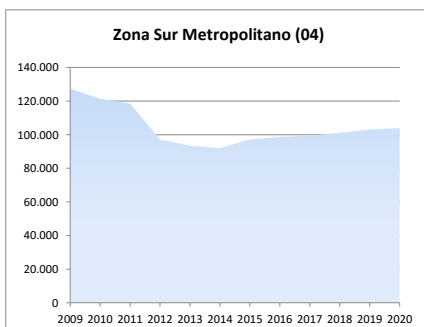
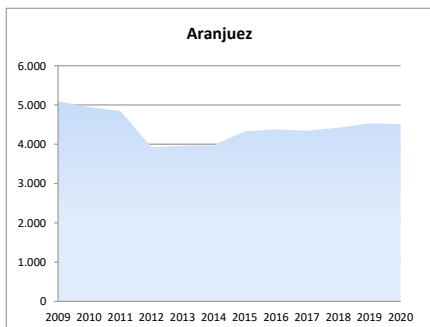

**2d. Análisis por estrato de empleo**

Evolución del nº de **UNIDADES PRODUCTIVAS** situadas en la zona/municipio, según estrato de empleo 2009-2020 [datos a 1 de enero de cada año]

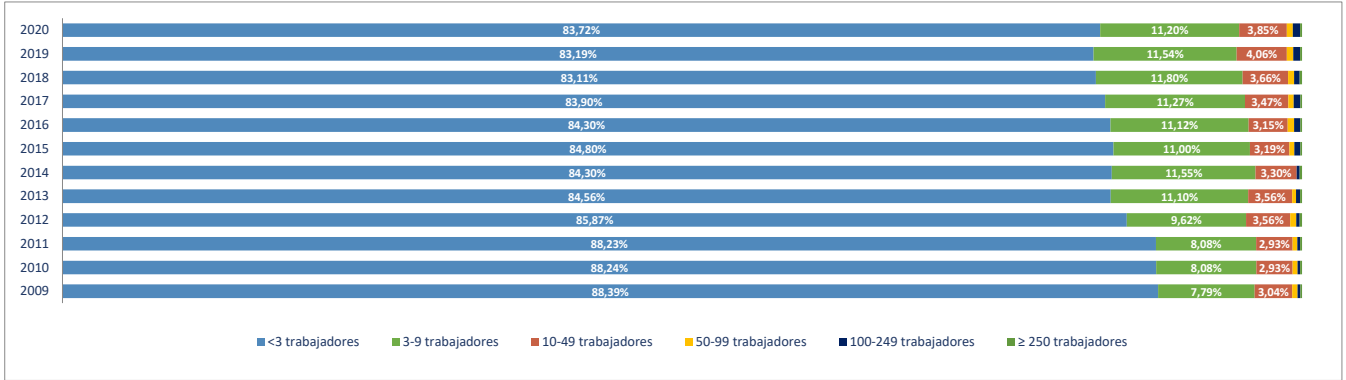

Evolución del nº de **OCUPADOS EN LAS UNIDADES PRODUCTIVAS** situadas en la zona/municipio, según estrato de empleo 2009-2020 [ a 1 de enero de cada año]

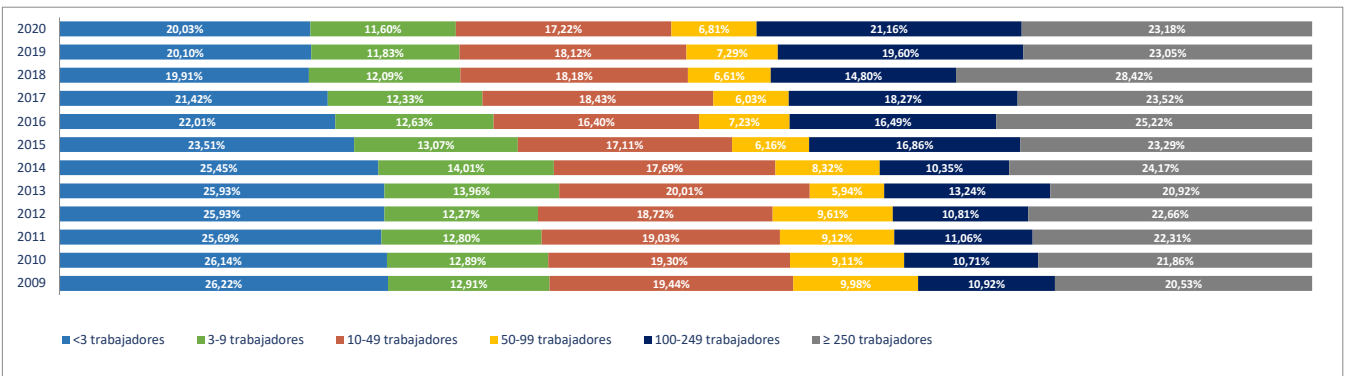

**2e. Unidades productivas y ocupados por rama de actividad**

Total Rama de actividad en 2020 [R-28 Colectivo empresarial]	Unidades product.	%	Ocupados	%
1ª Agricultura, ganadería, caza, selvicultura y pesca	100	2,21%	155	0,75%
2ª Minería, electricidad y agua	14	0,31%	41	0,20%
3ª Industria de la alimentación, bebidas y tabaco	16	0,35%	76	0,37%
4ª Industria textil, de la confección, cuero y calzado	18	0,40%	30	0,14%
5ª Metálicas básicas e intermedias	48	1,06%	242	1,17%
6ª Construcción de maquinaria y equipo mecánico	10	0,22%	25	0,12%
7ª Construcción de maquinaria y equipo eléctrico, electrónico y óptico	6	0,13%	1.035	4,99%
8ª Fabricación de material de transporte	1	0,02%	564	2,72%
9ª Industria del papel y artes gráficas	10	0,22%	12	0,06%
10ª Industria química, coquerías y refino de petróleo	6	0,13%	379	1,83%
11ª Fabricación de otros productos minerales no metálicos	1	0,02%	1	0,00%
12ª Industria de la madera, el caucho y otras industrias manufactureras	33	0,73%	316	1,52%
13ª Construcción	394	8,72%	688	3,32%
14ª Comercio mayorista e intermediarios del comercio (exc. vehículos)	146	3,23%	294	1,42%
15ª Comercio minorista y comercio y reparación de vehículos	875	19,38%	3.601	17,36%
16ª Hostelería	440	9,74%	2.350	11,33%
17ª Transporte y almacenamiento	193	4,27%	862	4,16%
18ª Información y comunicaciones	87	1,93%	102	0,49%
19ª Actividades Inmobiliarias	94	2,08%	172	0,83%
20ª Actividades profesionales, científicas y técnicas	330	7,31%	604	2,91%
21ª Actividades administrativas y servicios auxiliares	333	7,37%	1.423	6,86%
22ª Actividades financieras y de seguros	93	2,06%	293	1,41%
23ª Admón pública, defensa, seguridad social y organismos extraterritoriales	13	0,29%	1.280	6,17%
24ª Educación	254	5,62%	2.865	13,81%
25ª Actividades sanitarias y de servicios sociales	239	5,29%	1.933	9,32%
26ª Actividades artísticas, recreativas y de entretenimiento	135	2,99%	493	2,38%
27ª Reparación y otros servicios personales	245	5,43%	370	1,78%
28ª Actividades asociativas y de los hogares	382	8,46%	537	2,59%

Porcentaje de Unidades productivas y Ocupados por rama de actividad

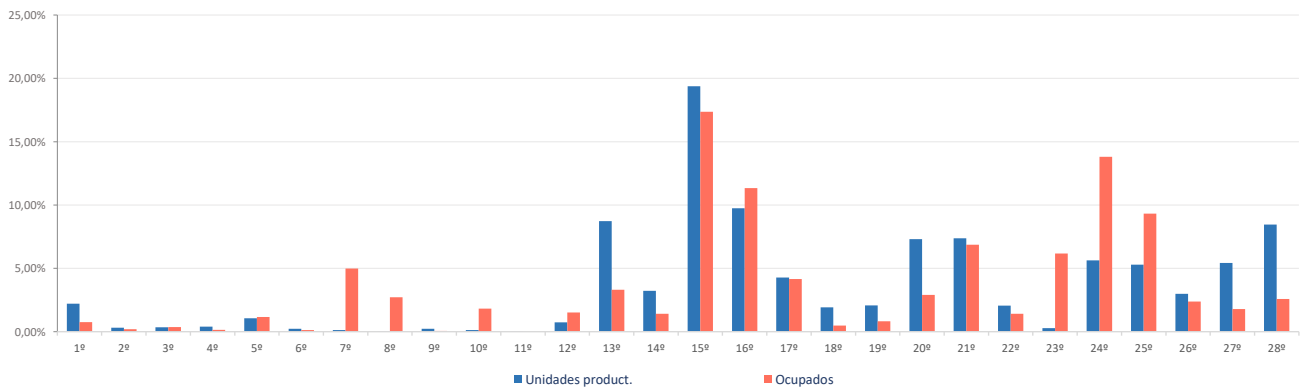

**Ranking 20 actividades económicas con más UNIDADES PRODUCTIVAS** [R-66 Colectivo empresarial] [1 enero 2020]

1ª	Comercio minorista (excepto vehículos)	744
2ª	Servicios de comidas y bebidas	422
3ª	Actividades de los hogares	352
4ª	Actividades de construcción especializada	267
5ª	Educación	254
6ª	Reparación y otros servicios personales	245
7ª	Actividades sanitarias y de servicios sociales	239
8ª	Otras actividades administrativas	237
9ª	Comercio mayorista e intermediarios del comercio (exc. vehículos)	146
10ª	Actividades artísticas, recreativas y de entretenimiento	135
11ª	Comercio y reparación de vehículos	131
12ª	Construcción general	127
13ª	Transporte terrestre de mercancías y por tubería	107
14ª	Actividades jurídicas y de contabilidad	105
15ª	Agricultura, ganadería, caza, selvicultura y pesca	100
16ª	Otras actividades profesionales	98
17ª	Actividades de alquiler	96
18ª	Actividades Inmobiliarias	94
19ª	Servicios, ensayos y análisis técnicos	79
20ª	Actividades auxiliares a los servicios financieros y a los seguros	67

**Comparativa 20 actividades económicas con más UNIDADES PRODUCTIVAS en el municipio, la zona y la Región** [R-66 Colectivo empresarial] [1 enero 2020]

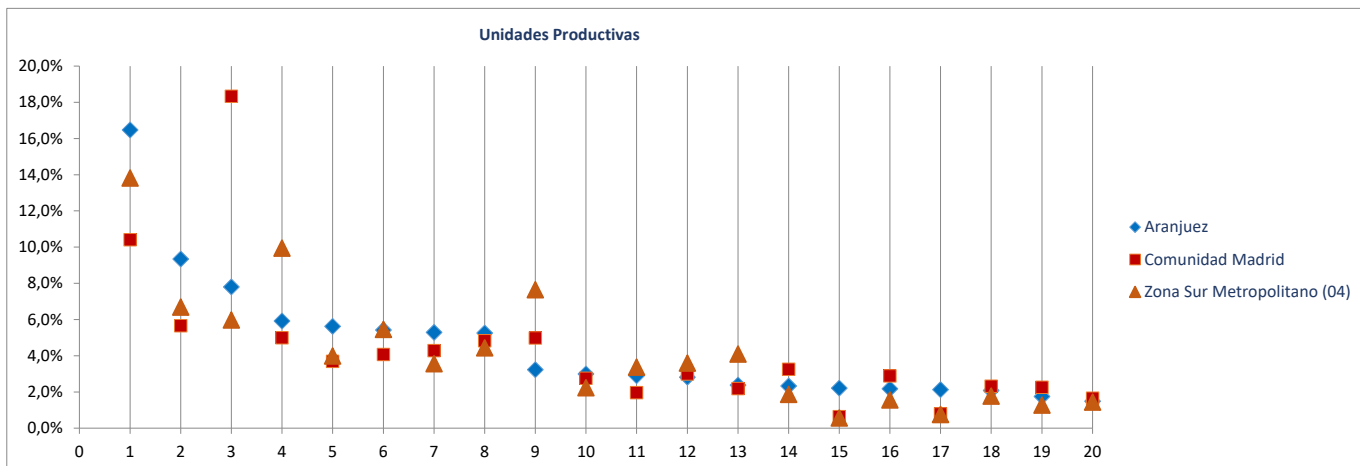

**Ranking 20 actividades económicas con más OCUPADOS** [R-66 Colectivo empresarial] [1 enero 2020]

1ª	Comercio minorista (excepto vehículos)	3.173
2ª	Educación	2.865
3ª	Servicios de comidas y bebidas	2.239
4ª	Actividades sanitarias y de servicios sociales	1.933
5ª	Otras actividades administrativas	1.320
6ª	Admón publica, defensa, seguridad social y organismos extraterritoriales	1.280
7ª	Material y equipo electrónico, aparatos de radio, televisión y comunicacion	1.032
8ª	Fabricación de vehículos de motor y sus piezas	564
9ª	Actividades artísticas, recreativas y de entretenimiento	493
10ª	Servicios anexas al transporte	483
11ª	Actividades de construcción especializada	467
12ª	Comercio y reparación de vehículos	428
13ª	Actividades de los hogares	388
14ª	Reparación y otros servicios personales	370
15ª	Química de base e industrial	302
16ª	Comercio mayorista e intermediarios del comercio (exc. vehículos)	294
17ª	Otras industrias manufactureras y reparación de maquinaria y equipo	290
18ª	Transporte terrestre de mercancías y por tubería	247
19ª	Fabricación de productos metálicos, excepto maquinaria y equipo	230
20ª	Construcción general	221

**Comparativa 20 actividades económicas con más OCUPADOS en el municipio, la zona y la Región** [R66 - Colectivo empresarial] [1 enero 2020]

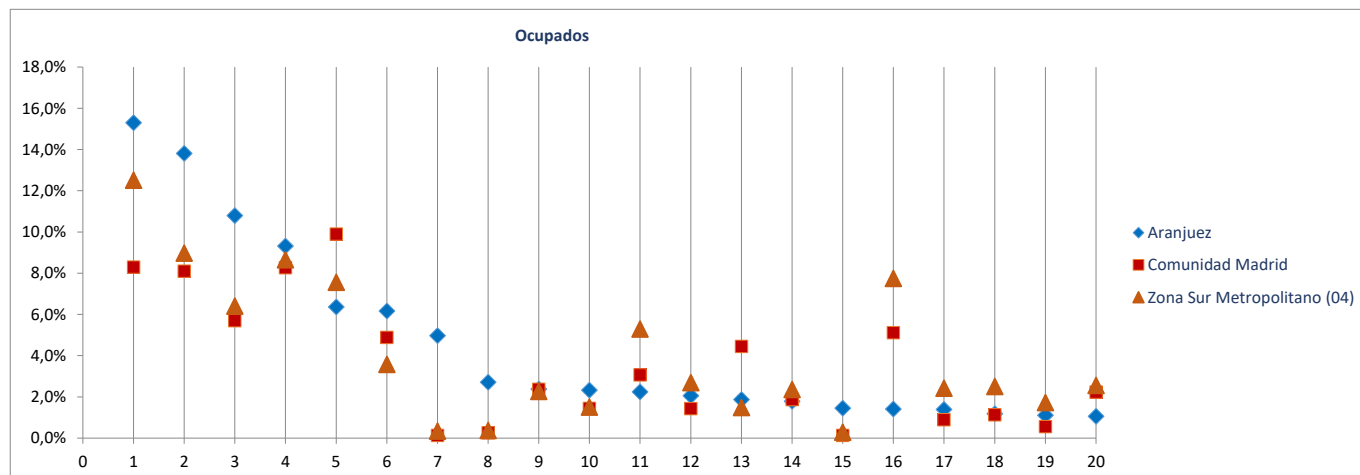

Radiografía de las zonas NUTS4 madrileñas

**BLOQUE 1. Datos geográficos y demográficos**

**Zona Sur Metropolitano (04)**

Alcorcón, Aranjuez, Ciempozuelos, Fuenlabrada, Getafe, Humanes de Madrid, Leganés, Móstoles, Parla, Pinto, San Martín de la Vega, Valdemoro



# Ciempozuelos

Superficie (Km <sup>2</sup> )	49,4
Densidad de población (1 enero 2019) [habitantes/km2]	498

Evolución 2007-2019 de la población empadronada [personas] [datos a 1 de enero de cada año]

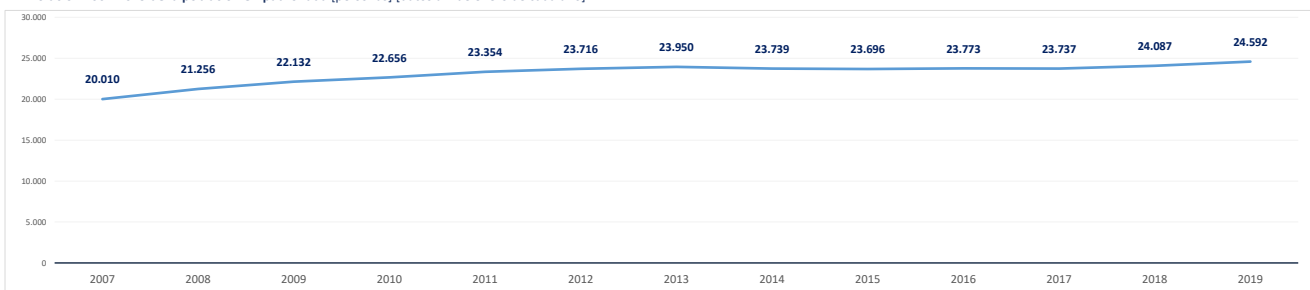

Población empadronada (1 enero 2019) [personas]	24.592
Edad media de la población (2019) [años]	39,8

Población 16-30 años (1 enero 2019) [personas]	3.907
[% respecto del total de la población]	15,9%
Población extranjera (1 enero 2019) [personas]	3.894
[% respecto del total de la población]	15,8%

Grado de juventud de la población (población ≤ 15 años) (1 enero 2019) [%]	17,1%	Nut: 16,5%	CM: 15,3%
Grado de envejecimiento de la población (población ≥ 65 años) (1 enero 2019) [%]	13,8%	Nut: 17,0%	CM: 17,7%
Proporción de dependencia (1 enero 2019) [ratio:(poblac ≤15 años+≥65 años)/(poblac 16-64 años)]	0,45	Nut: 0,50	CM: 0,49
Proporción de reemplazamiento (1 enero 2019) [ratio: (población 16-40 años) / (población 41-65 años)]	0,80	Nut: 0,80	CM: 0,81

Crecimiento de la población empadronada [%] [enero 2018-enero 2019]	2,1%
Crecimiento vegetativo (2018) [número] [nacimientos - defunciones] [enero 2018-enero 2019]	7
Emigraciones al resto de Comunidades Autónomas (2019) [número de bajas en el Padrón en la CM]	399
Saldo migratorio (2019) [número: inmigración - emigración.]	595

Evolución 2007-2019 de la edad media de la población [años] [datos a 1 de enero de cada año]

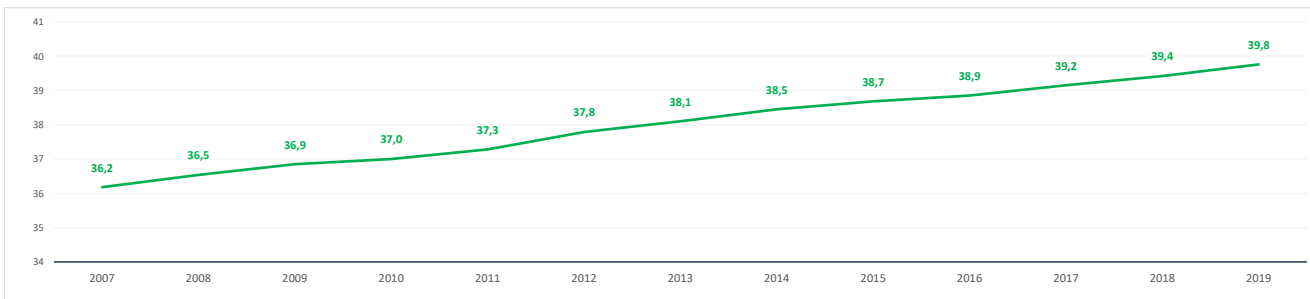

Evolución 2009-2019 de la población ≤ 15 años y ≥ 65 años [%] [datos a 1 de enero de cada año]

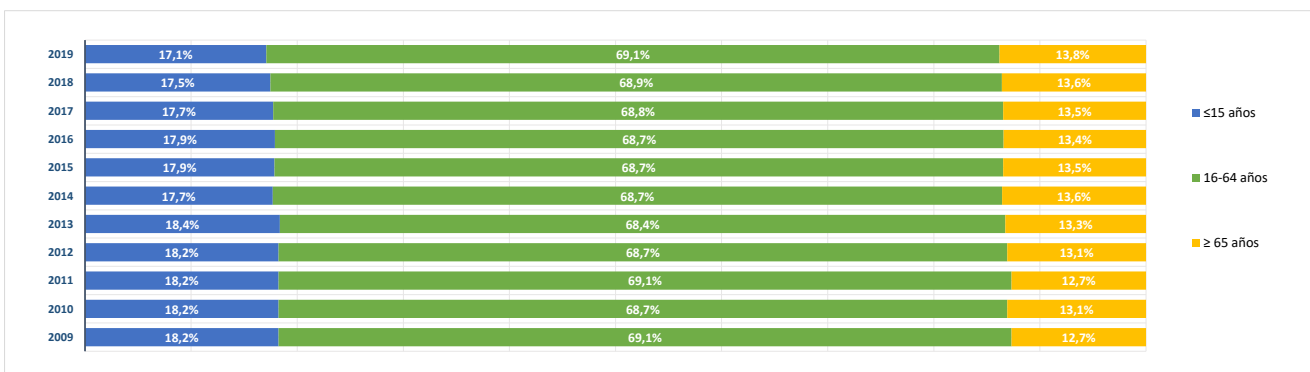

**BLOQUE 2. Mercado de trabajo y tejido productivo**

**Zona Sur Metropolitano (04)**

Alcorcón, Aranjuez, Ciempozuelos, Fuenlabrada, Getafe, Humanes de Madrid, Leganés, Móstoles, Parla, Pinto, San Martín de la Vega, Valdemoro



# Ciempozuelos

**1. Mercado de trabajo: datos sobre trabajadores RESIDENTES en la zona/municipio**

**1a. Población de 16 a 64 años**

Población de 16-64 años [potencialmente activa] [Padrón municipal] [1 de enero 2019]

16.745

% sobre el total de la Comunidad de Madrid

0,4%

Evolución de la población de 16-64 años [en la zona o municipio de residencia]

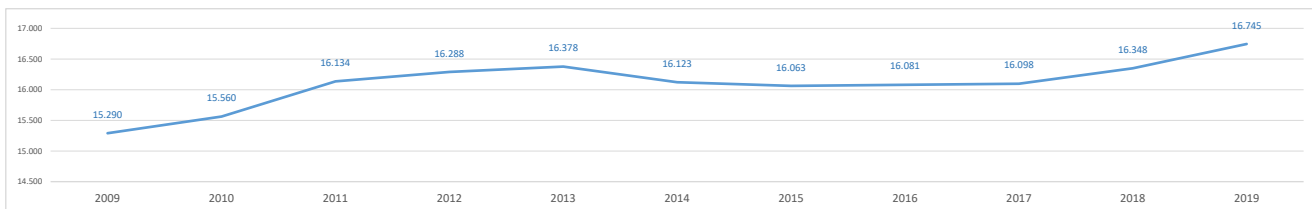

**1b. Paro registrado**

Evolución del número de parados registrados (en la zona o municipio de residencia)

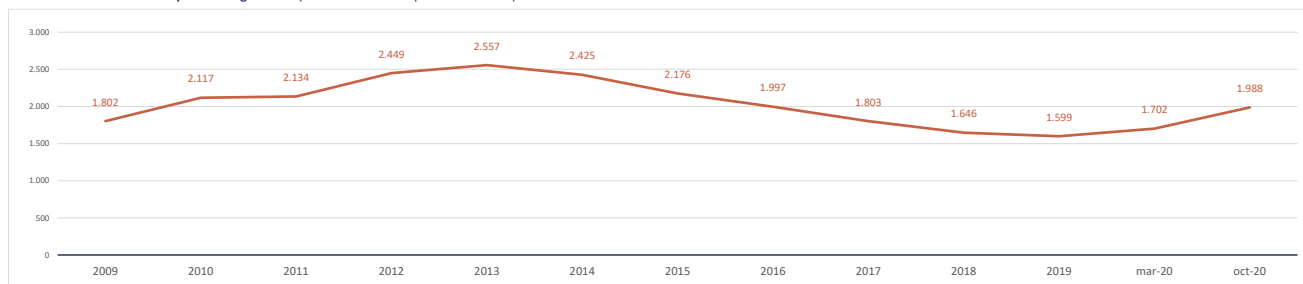

Impacto de la pandemia COVID-19 sobre el paro registrado (periodo marzo-octubre 2020)

Parados registrados (31 marzo 2020) [zona/municipio de residencia]

1.702

Parados registrados, edad ≤ 24 años	159
Parados registrados, edad 25-44 años	759
Parados registrados, edad ≥ 45 años	784
Parados registrados, hombres	699
Parados registrados, mujeres	1.003

Parados registrados (31 octubre 2020) [zona/municipio de residencia]

1.988

Parados registrados, edad ≤ 24 años	192
Parados registrados, edad 25-44 años	921
Parados registrados, edad ≥ 45 años	875
Parados registrados, hombres	776
Parados registrados, mujeres	1.212

Gráfico comparativo Paro registrado en Marzo y Octubre por Rango de Edad y Sexo

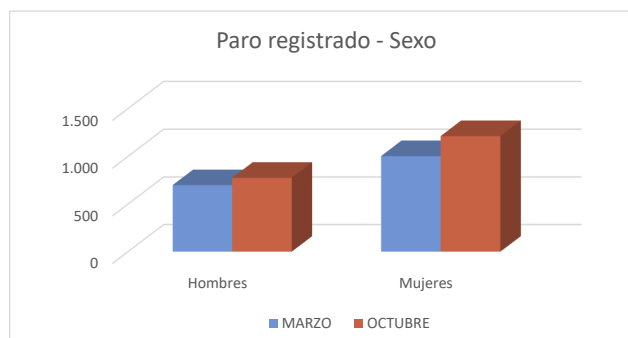
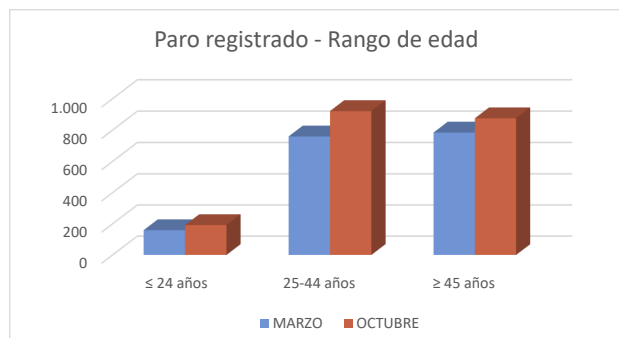

**1c. Afiliados a la Seguridad Social por municipio de residencia del trabajador**

Total Afiliados a la Seguridad Social, por ubicación **residencia** (1 enero 2020) **9.220**  
 % sobre el total de la Comunidad de Madrid **0,28%**

Afiliados por intervalo de edad (1/1/2020)	N	%
● Afiliados a la Seguridad Social < 30 años	1.422	15,4%
● Afiliados a la Seguridad Social 30-49 años	5.084	55,1%
● Afiliados a la Seguridad Social ≥ 50 años	2.714	29,4%



Afiliados por grupo cotización [régimen general] [1/1/2020]	N	%
● Ingenieros/licenciados afiliados a la Seguridad Social	392	4,3%
● Ingenieros técnicos, peritos y ayudantes titulados afiliados a la Seguridad Social	529	5,7%
● Jefes administrativos y de taller afiliados a la Seguridad Social	323	3,5%
● Ayudantes no titulados afiliados a la Seguridad Social	449	4,9%
● Oficiales administrativos afiliados a la Seguridad Social	899	9,8%
● Subalternos afiliados a la Seguridad Social	558	6,1%
● Auxiliares administrativos afiliados a la Seguridad Social	1.299	14,1%
● Oficiales de primera y segunda afiliados a la Seguridad Social	1.399	15,2%
● Oficiales de tercera y especialistas afiliados a la Seguridad Social	689	7,5%
● Peones afiliados a la Seguridad Social	1.274	13,8%
● Menores de dieciocho años afiliados a la Seguridad Social	4	0,0%
● Afiliados a la Seguridad Social sin grupo de cotización	1.405	15,2%

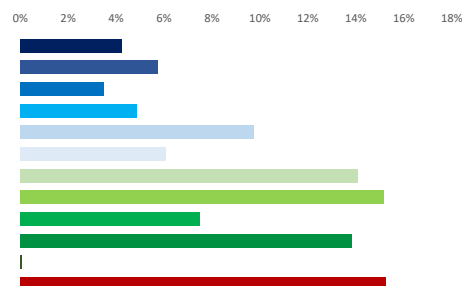

Afiliados por rama de actividad (municipio de residencia) (1/1/2020)	N	%
● Afiliados Seguridad Social, rama agricultura y ganadería	60	0,7%
● Afiliados Seguridad Social, rama minería, industria y energía	742	8,0%
● Afiliados Seguridad Social, rama de construcción	650	7,0%
● Afiliados Seguridad Social, rama de servicios de distribución y hostelería	2.882	31,3%
● Afiliados Seguridad Social, rama de servicios a empresas y financieros	2.159	23,4%
● Afiliados Seguridad Social, rama de otros servicios	2.727	29,6%

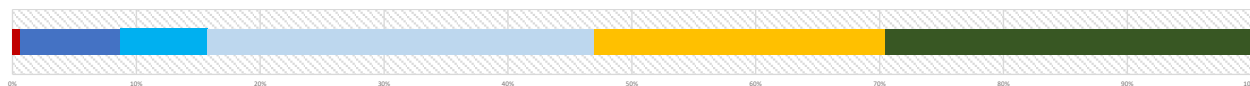

**2. Mercado de trabajo: Tejido productivo de la zona/municipio (UNIDADES PRODUCTIVAS y OCUPADOS de esas Unidades productivas)**

**2a. Nº total de UNIDADES PRODUCTIVAS situadas en la zona/municipio**

Unidades productivas [colectivo empresarial] [1 de enero 2020] **1.768**  
 % sobre el total de la Comunidad de Madrid **0,2%**

**2b. Nº de OCUPADOS en las unidades productivas situadas en la zona/municipio**

Nº de ocupados [Colectivo empresarial] [1 de enero 2020] **11.464**  
 % sobre el total de la Comunidad de Madrid **0,3%**

**2c. Evolución del nº total de UNIDADES PRODUCTIVAS y de OCUPADOS situados en la zona/municipio**

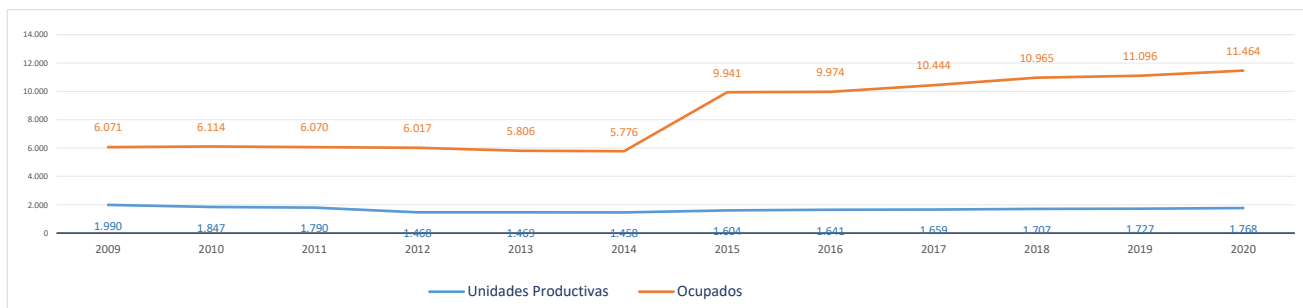

Evolución cronológica de las UNIDADES PRODUCTIVAS en el municipio, la zona y la Región

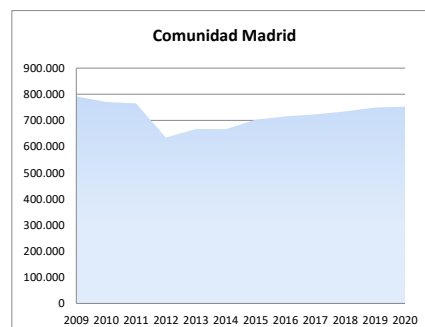
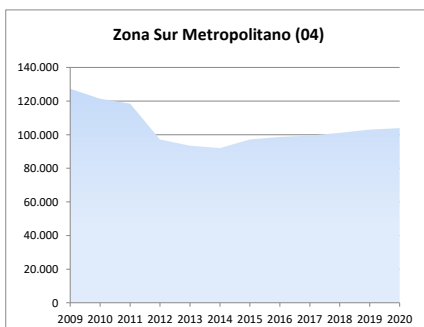
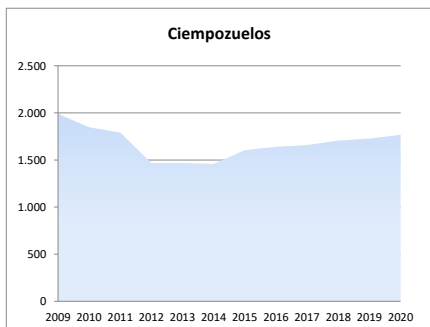

**2d. Análisis por estrato de empleo**

Evolución del nº de **UNIDADES PRODUCTIVAS** situadas en la zona/municipio, según estrato de empleo 2009-2020 [datos a 1 de enero de cada año]

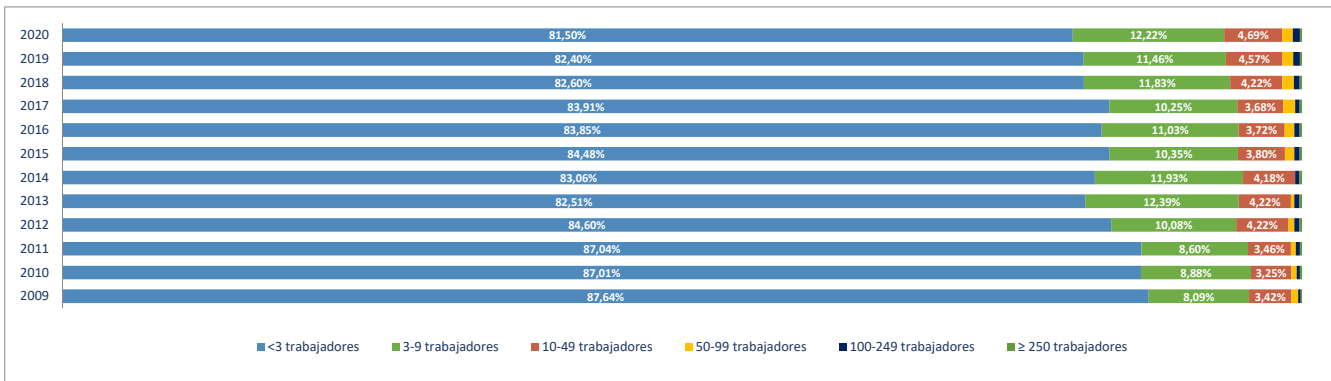

Evolución del nº de **OCUPADOS EN LAS UNIDADES PRODUCTIVAS** situadas en la zona/municipio, según estrato de empleo 2009-2020 [ a 1 de enero de cada año]

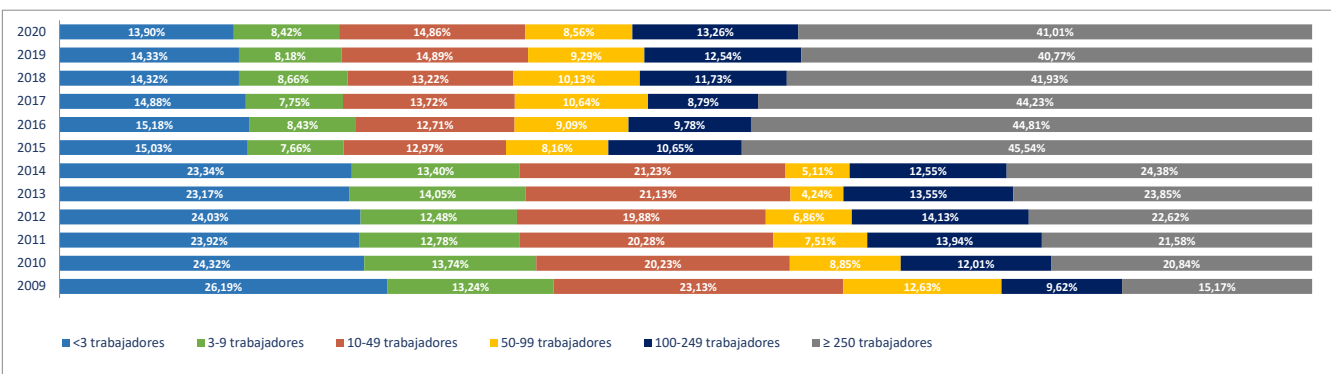

**2e. Unidades productivas y ocupados por rama de actividad**

Total Rama de actividad en 2020 [R-28 Colectivo empresarial]	Unidades product.	%	Ocupados	%
1ª Agricultura, ganadería, caza, selvicultura y pesca	45	2,55%	50	0,44%
2ª Minería, electricidad y agua	13	0,74%	29	0,25%
3ª Industria de la alimentación, bebidas y tabaco	19	1,07%	308	2,69%
4ª Industria textil, de la confección, cuero y calzado	3	0,17%	7	0,06%
5ª Metálicas básicas e intermedias	42	2,38%	199	1,74%
6ª Construcción de maquinaria y equipo mecánico	11	0,62%	90	0,79%
7ª Construcción de maquinaria y equipo eléctrico, electrónico y óptico	0	0,00%	0	0,00%
8ª Fabricación de material de transporte	0	0,00%	0	0,00%
9ª Industria del papel y artes gráficas	13	0,74%	36	0,31%
10ª Industria química, coquerías y refino de petróleo	0	0,00%	0	0,00%
11ª Fabricación de otros productos minerales no metálicos	3	0,17%	3	0,03%
12ª Industria de la madera, el caucho y otras industrias manufactureras	56	3,17%	163	1,42%
13ª Construcción	274	15,50%	612	5,34%
14ª Comercio mayorista e intermediarios del comercio (exc. vehículos)	105	5,94%	436	3,80%
15ª Comercio minorista y comercio y reparación de vehículos	285	16,12%	784	6,84%
16ª Hostelería	132	7,47%	330	2,88%
17ª Transporte y almacenamiento	146	8,26%	1.244	10,85%
18ª Información y comunicaciones	35	1,98%	39	0,34%
19ª Actividades Inmobiliarias	22	1,24%	59	0,51%
20ª Actividades profesionales, científicas y técnicas	91	5,15%	144	1,26%
21ª Actividades administrativas y servicios auxiliares	125	7,07%	4.039	35,23%
22ª Actividades financieras y de seguros	32	1,81%	79	0,69%
23ª Admón publica, defensa, seguridad social y organismos extraterritoriales	1	0,06%	62	0,54%
24ª Educación	60	3,39%	903	7,88%
25ª Actividades sanitarias y de servicios sociales	57	3,22%	1.475	12,87%
26ª Actividades artísticas, recreativas y de entretenimiento	40	2,26%	132	1,15%
27ª Reparación y otros servicios personales	84	4,75%	159	1,39%
28ª Actividades asociativas y de los hogares	74	4,19%	82	0,72%

Porcentaje de Unidades productivas y Ocupados por rama de actividad

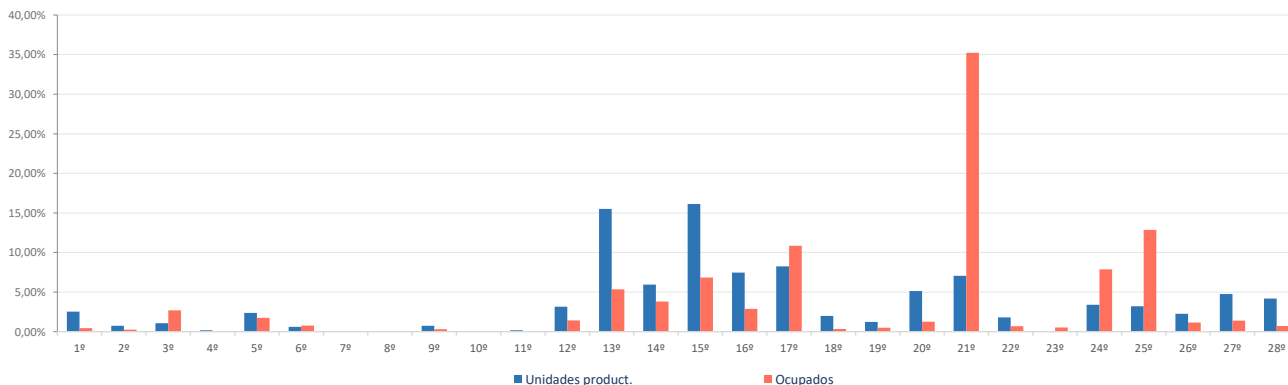



**Ranking 20 actividades económicas con más UNIDADES PRODUCTIVAS** [R-66 Colectivo empresarial] [1 enero 2020]

1ª	Comercio minorista (excepto vehículos)	208
2ª	Actividades de construcción especializada	196
3ª	Servicios de comidas y bebidas	126
4ª	Comercio mayorista e intermediarios del comercio (exc. vehículos)	105
5ª	Otras actividades administrativas	97
6ª	Transporte terrestre de mercancías y por tubería	90
7ª	Reparación y otros servicios personales	84
8ª	Construcción general	78
9ª	Comercio y reparación de vehículos	77
10ª	Actividades de los hogares	63
11ª	Educación	60
12ª	Actividades sanitarias y de servicios sociales	57
13ª	Agricultura, ganadería, caza, selvicultura y pesca	45
14ª	Actividades artísticas, recreativas y de entretenimiento	40
15ª	Fabricación de productos metálicos, excepto maquinaria y equipo	36
16ª	Actividades jurídicas y de contabilidad	30
17ª	Otras actividades profesionales	28
18ª	Actividades de alquiler	28
19ª	Otras industrias manufactureras y reparación de maquinaria y equipo	27
20ª	Transporte terrestre de viajeros	23

**Comparativa 20 actividades económicas con más UNIDADES PRODUCTIVAS en el municipio, la zona y la Región** [R-66 Colectivo empresarial] [1 enero 2020]

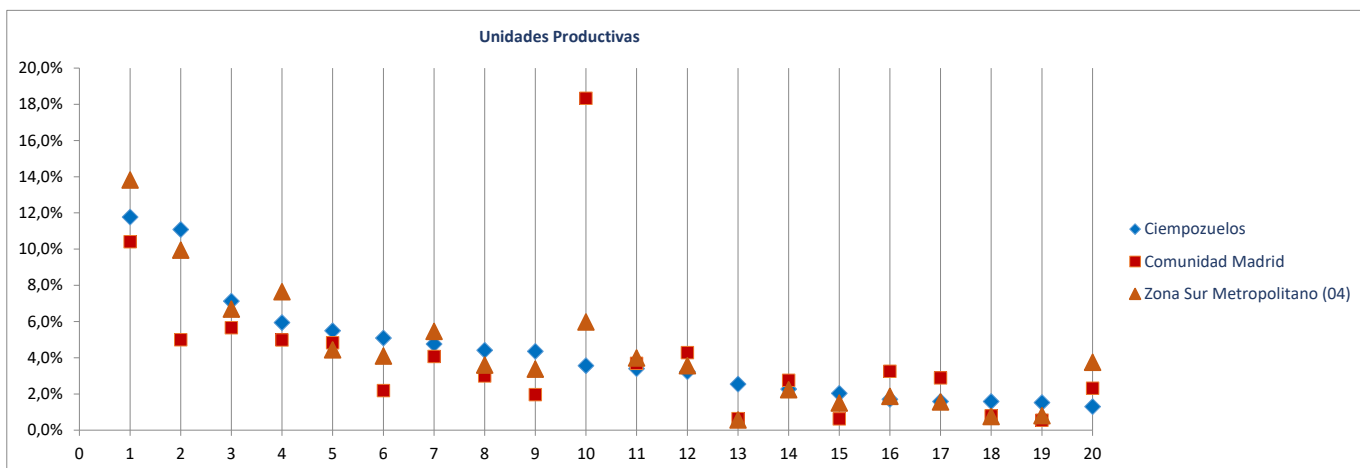

**Ranking 20 actividades económicas con más OCUPADOS** [R-66 Colectivo empresarial] [1 enero 2020]

1ª	Otras actividades administrativas	3.934
2ª	Actividades sanitarias y de servicios sociales	1.475
3ª	Educación	903
4ª	Transporte terrestre de mercancías y por tubería	806
5ª	Comercio minorista (excepto vehículos)	561
6ª	Comercio mayorista e intermediarios del comercio (exc. vehículos)	436
7ª	Servicios anexas al transporte	398
8ª	Actividades de construcción especializada	377
9ª	Servicios de comidas y bebidas	311
10ª	Otras industrias alimenticias	307
11ª	Construcción general	235
12ª	Comercio y reparación de vehículos	223
13ª	Reparación y otros servicios personales	159
14ª	Fabricación de productos metálicos, excepto maquinaria y equipo	141
15ª	Actividades artísticas, recreativas y de entretenimiento	132
16ª	Actividades de alquiler	105
17ª	Construcción de maquinaria y equipo mecánico	90
18ª	Otras industrias manufactureras y reparación de maquinaria y equipo	89
19ª	Actividades de los hogares	68
20ª	Admón publica, defensa, seguridad social y organismos extrateritoriales	62

**Comparativa 20 actividades económicas con más OCUPADOS en el municipio, la zona y la Región** [R66 - Colectivo empresarial] [1 enero 2020]

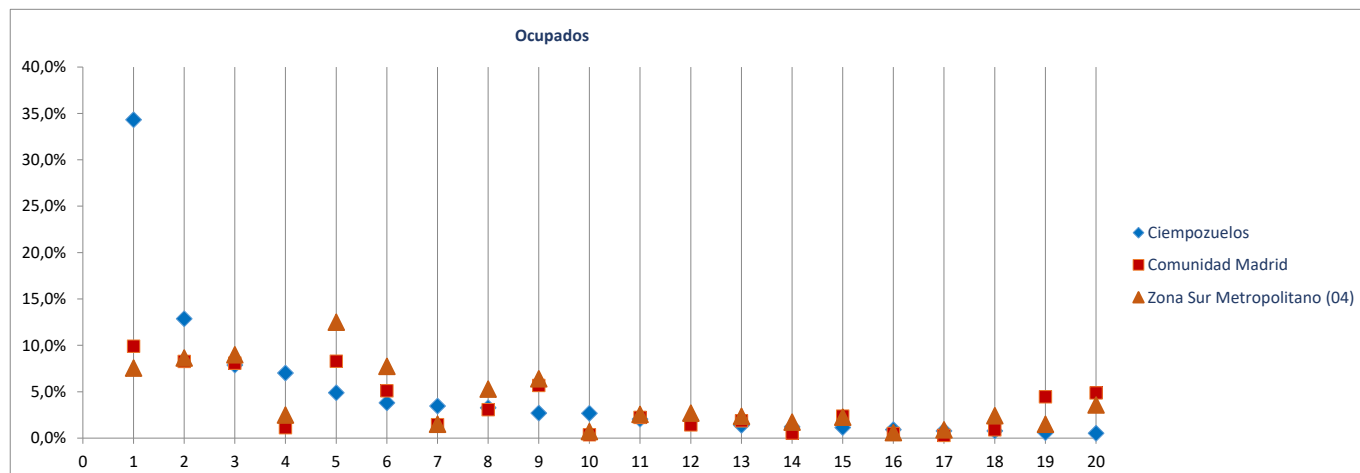

Radiografía de las zonas NUTS4 madrileñas

**BLOQUE 1. Datos geográficos y demográficos**

**Zona Sur Metropolitano (04)**

Alcorcón, Aranjuez, Ciempozuelos, Fuenlabrada, Getafe, Humanes de Madrid, Leganés, Móstoles, Parla, Pinto, San Martín de la Vega, Valdemoro



# Fuenlabrada

Superficie (Km <sup>2</sup> )	39,2
Densidad de población (1 enero 2019) [habitantes/km2]	4.940

Evolución 2007-2019 de la población empadronada [personas] [datos a 1 de enero de cada año]

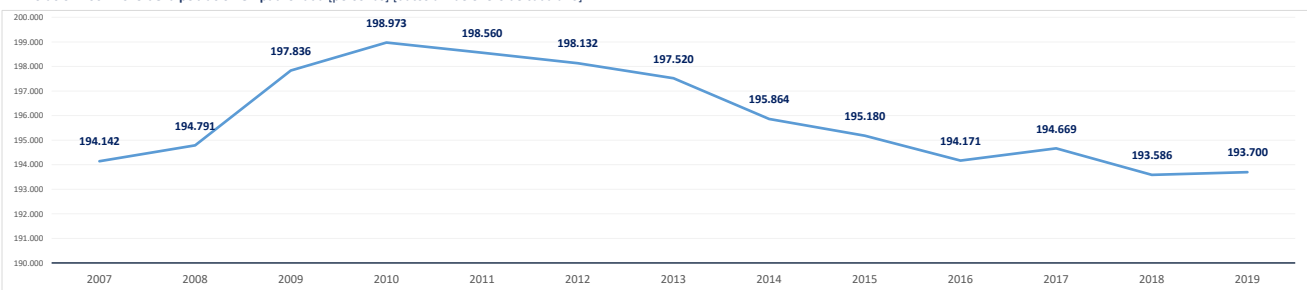

Población empadronada (1 enero 2019) [personas]	193.700
Edad media de la población (2019) [años]	39,9

Población 16-30 años (1 enero 2019) [personas]	32.272
[% respecto del total de la población]	16,7%
Población extranjera (1 enero 2019) [personas]	20.132
[% respecto del total de la población]	10,4%

Grado de juventud de la población (población ≤ 15 años) (1 enero 2019) [%]	15,8%	Nut: 16,5%	CM: 15,3%
Grado de envejecimiento de la población (población ≥ 65 años) (1 enero 2019) [%]	12,5%	Nut: 17,0%	CM: 17,7%
Proporción de dependencia (1 enero 2019) [ratio:(poblac ≤15 años+≥65 años)/(poblac 16-64 años)]	0,39	Nut: 0,50	CM: 0,49
Proporción de reemplazamiento (1 enero 2019) [ratio: (población 16-40 años) / (población 41-65 años)]	0,79	Nut: 0,80	CM: 0,81

Crecimiento de la población empadronada [%] [enero 2018-enero 2019]	0,1%
Crecimiento vegetativo (2018) [número] [nacimientos - defunciones] [enero 2018-enero 2019]	835
Emigraciones al resto de Comunidades Autónomas (2019) [número de bajas en el Padrón en la CM]	2.789
Saldo migratorio (2019) [número: inmigración - emigración.]	216

Evolución 2007-2019 de la edad media de la población [años] [datos a 1 de enero de cada año]

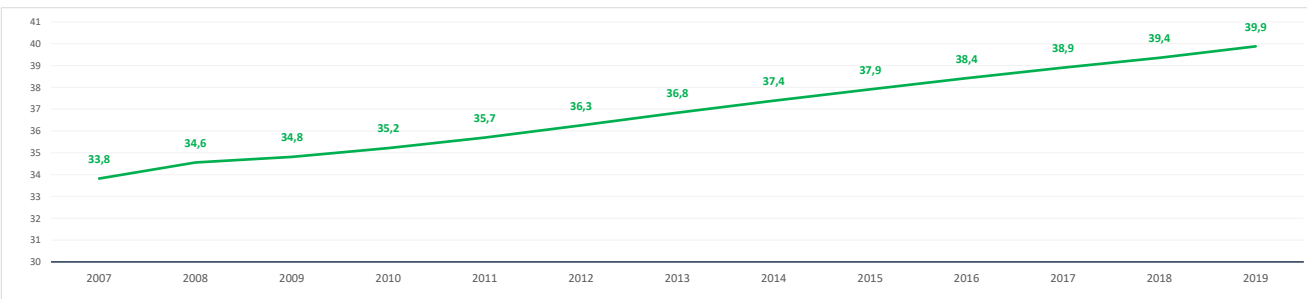

Evolución 2009-2019 de la población ≤ 15 años y ≥ 65 años [%] [datos a 1 de enero de cada año]

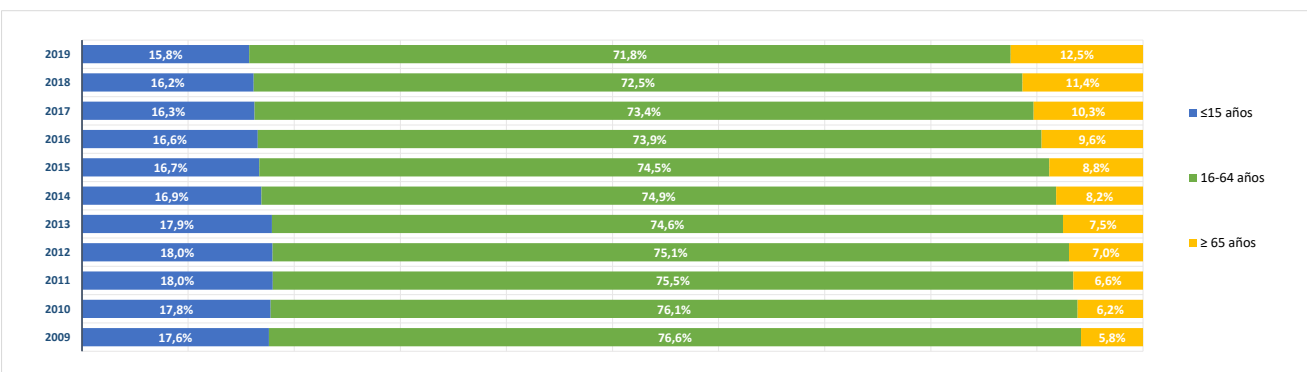

**BLOQUE 2. Mercado de trabajo y tejido productivo**

**Zona Sur Metropolitano (04)**

Alcorcón, Aranjuez, Ciempozuelos, Fuenlabrada, Getafe, Humanes de Madrid, Leganés, Móstoles, Parla, Pinto, San Martín de la Vega, Valdemoro



# Fuenlabrada

**1. Mercado de trabajo: datos sobre trabajadores RESIDENTES en la zona/municipio**

**1a. Población de 16 a 64 años**

Población de 16-64 años [potencialmente activa] [Padrón municipal] [1 de enero 2019]

**136.769**

% sobre el total de la Comunidad de Madrid

**3,1%**

Evolución de la población de 16-64 años [en la zona o municipio de residencia]

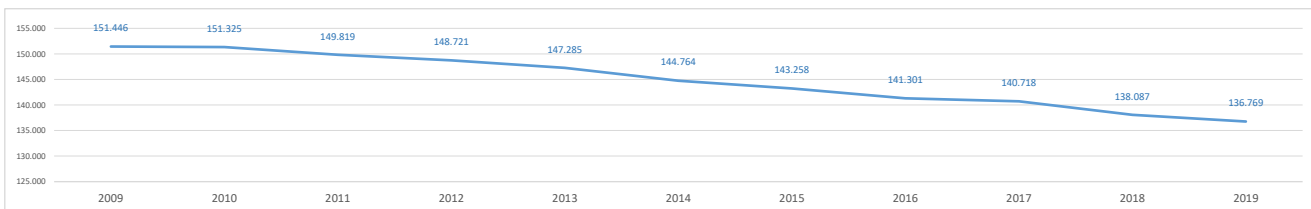

**1b. Paro registrado**

Evolución del número de parados registrados (en la zona o municipio de residencia)

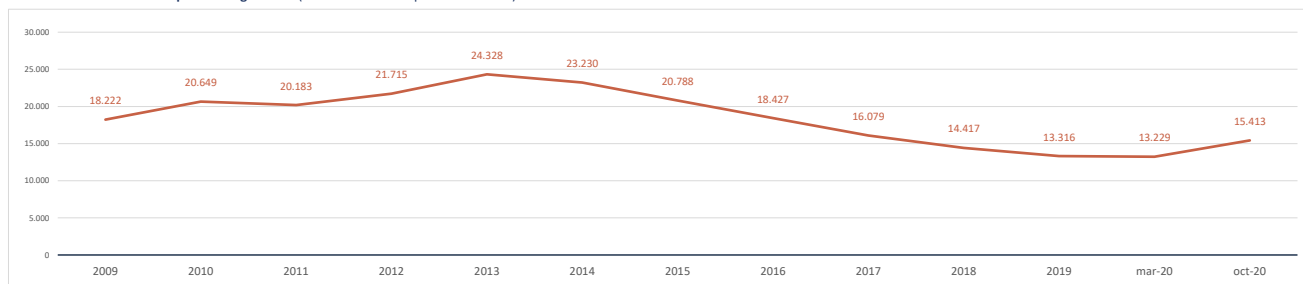

Impacto de la pandemia COVID-19 sobre el paro registrado (periodo marzo-octubre 2020)

Parados registrados (31 marzo 2020) [zona/municipio de residencia]

**13.229**

Parados registrados, edad ≤ 24 años	<b>1.248</b>
Parados registrados, edad 25-44 años	<b>5.243</b>
Parados registrados, edad ≥ 45 años	<b>6.738</b>
Parados registrados, hombres	<b>5.123</b>
Parados registrados, mujeres	<b>8.106</b>

Parados registrados (31 octubre 2020) [zona/municipio de residencia]

**15.413**

Parados registrados, edad ≤ 24 años	<b>1.654</b>
Parados registrados, edad 25-44 años	<b>6.256</b>
Parados registrados, edad ≥ 45 años	<b>7.503</b>
Parados registrados, hombres	<b>5.887</b>
Parados registrados, mujeres	<b>9.526</b>

Gráfico comparativo Paro registrado en Marzo y Octubre por Rango de Edad y Sexo

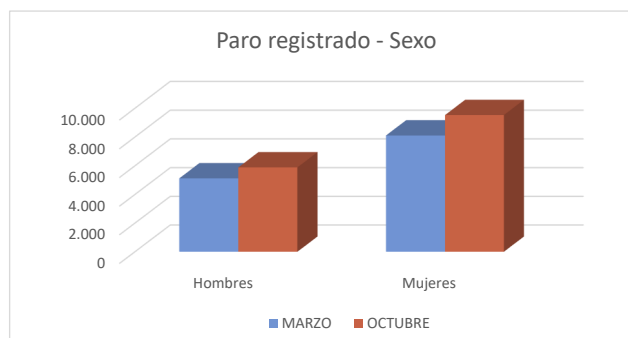
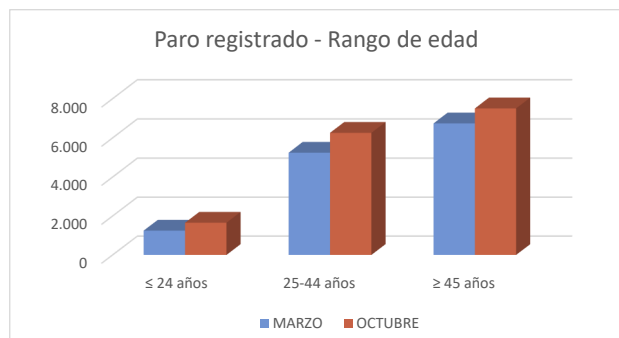

### 1c. Afiliados a la Seguridad Social por municipio de residencia del trabajador

**Total Afiliados a la Seguridad Social**, por ubicación **residencia** (1 enero 2020) **89.774**  
 % sobre el total de la Comunidad de Madrid **2,71%**

Afiliados por intervalo de edad (1/1/2020)	N	%
● Afiliados a la Seguridad Social < 30 años	13.829	15,4%
● Afiliados a la Seguridad Social 30-49 años	48.535	54,1%
● Afiliados a la Seguridad Social ≥ 50 años	27.410	30,5%



Afiliados por grupo cotización [régimen general] [1/1/2020]	N	%
● Ingenieros/licenciados afiliados a la Seguridad Social	3.713	4,1%
● Ingenieros técnicos, peritos y ayudantes titulados afiliados a la Seguridad Social	3.596	4,0%
● Jefes administrativos y de taller afiliados a la Seguridad Social	3.632	4,0%
● Ayudantes no titulados afiliados a la Seguridad Social	3.557	4,0%
● Oficiales administrativos afiliados a la Seguridad Social	10.229	11,4%
● Subalternos afiliados a la Seguridad Social	6.101	6,8%
● Auxiliares administrativos afiliados a la Seguridad Social	12.313	13,7%
● Oficiales de primera y segunda afiliados a la Seguridad Social	14.614	16,3%
● Oficiales de tercera y especialistas afiliados a la Seguridad Social	7.872	8,8%
● Peones afiliados a la Seguridad Social	11.703	13,0%
● Menores de dieciocho años afiliados a la Seguridad Social	21	0,0%
● Afiliados a la Seguridad Social sin grupo de cotización	12.423	13,8%

Afiliados por rama de actividad (municipio de residencia) (1/1/2020)	N	%
● Afiliados Seguridad Social, rama agricultura y ganadería	113	0,1%
● Afiliados Seguridad Social, rama minería, industria y energía	8.959	10,0%
● Afiliados Seguridad Social, rama de construcción	7.126	7,9%
● Afiliados Seguridad Social, rama de servicios de distribución y hostelería	30.485	34,0%
● Afiliados Seguridad Social, rama de servicios a empresas y financieros	21.379	23,8%
● Afiliados Seguridad Social, rama de otros servicios	21.712	24,2%

## 2. Mercado de trabajo: Tejido productivo de la zona/municipio (UNIDADES PRODUCTIVAS y OCUPADOS de esas Unidades productivas)

### 2a. Nº total de UNIDADES PRODUCTIVAS situadas en la zona/municipio

**Unidades productivas** [colectivo empresarial] [1 de enero 2020] **16.905**  
 % sobre el total de la Comunidad de Madrid **2,2%**

### 2b. Nº de OCUPADOS en las unidades productivas situadas en la zona/municipio

**Nº de ocupados** [Colectivo empresarial] [1 de enero 2020] **59.483**  
 % sobre el total de la Comunidad de Madrid **1,7%**

### 2c. Evolución del nº total de UNIDADES PRODUCTIVAS y de OCUPADOS situados en la zona/municipio

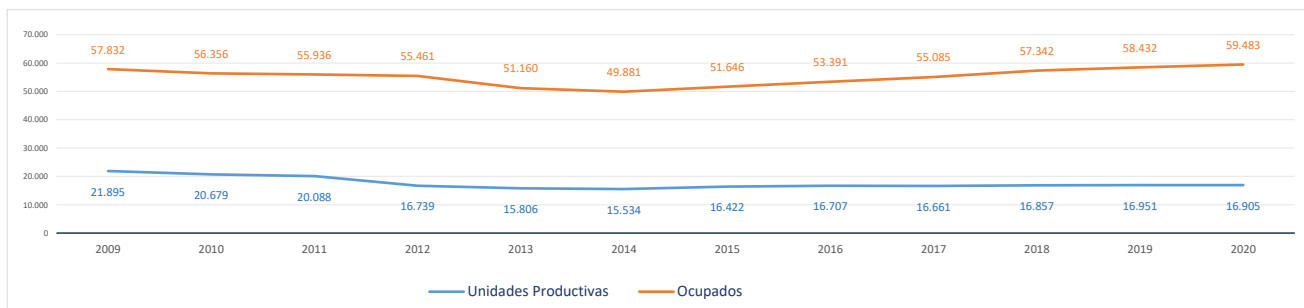

Evolución cronológica de las UNIDADES PRODUCTIVAS en el municipio, la zona y la Región

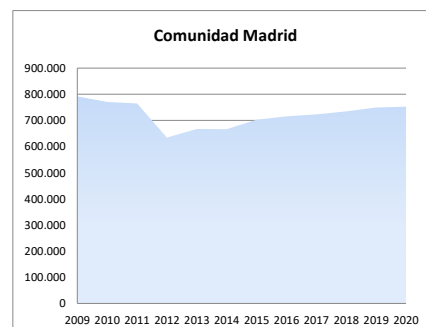
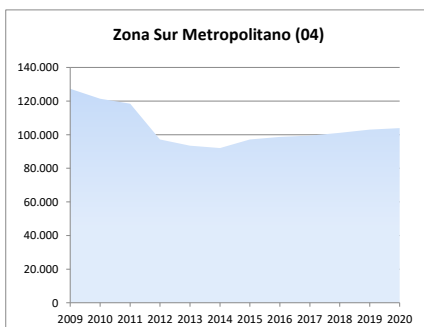
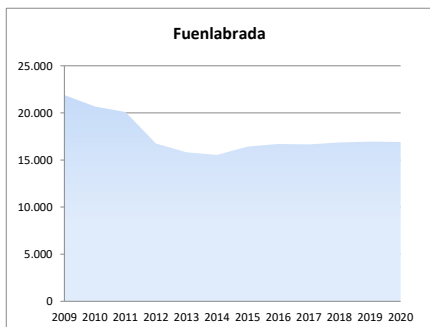

**2d. Análisis por estrato de empleo**

Evolución del nº de **UNIDADES PRODUCTIVAS** situadas en la zona/municipio, según estrato de empleo 2009-2020 [datos a 1 de enero de cada año]

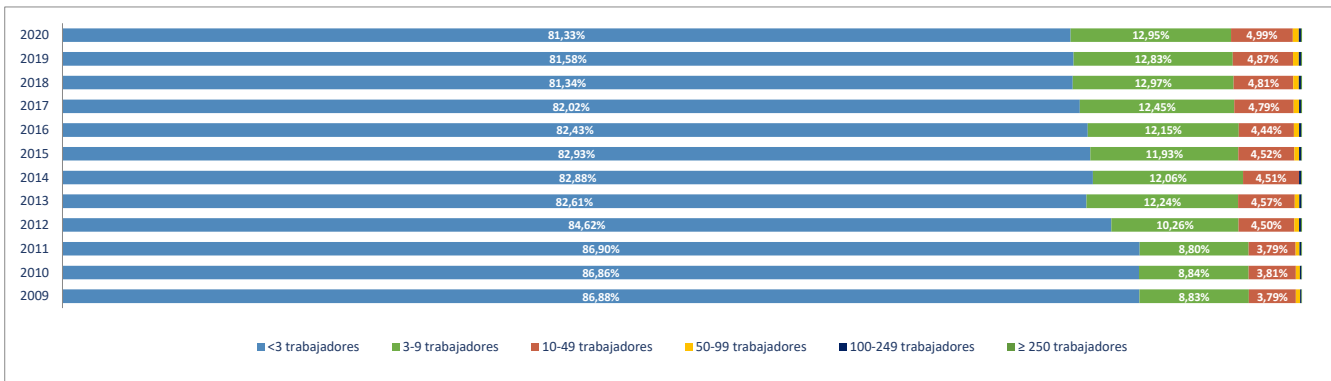

Evolución del nº de **OCUPADOS EN LAS UNIDADES PRODUCTIVAS** situadas en la zona/municipio, según estrato de empleo 2009-2020 [ a 1 de enero de cada año]

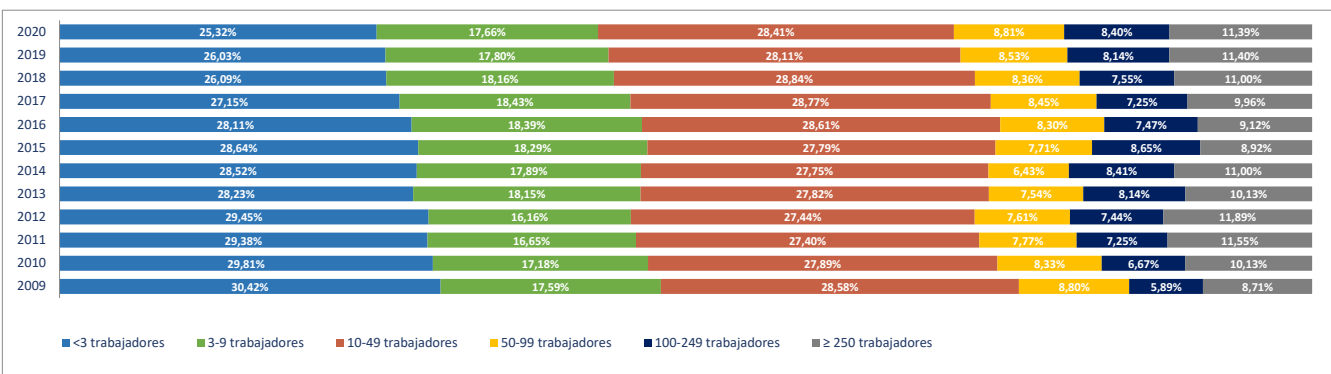

**2e. Unidades productivas y ocupados por rama de actividad**

Total Rama de actividad en 2020 [R-28 Colectivo empresarial]	Unidades product.	%	Ocupados	%
1ª Agricultura, ganadería, caza, selvicultura y pesca	81	0,48%	107	0,18%
2ª Minería, electricidad y agua	32	0,19%	217	0,36%
3ª Industria de la alimentación, bebidas y tabaco	99	0,59%	693	1,17%
4ª Industria textil, de la confección, cuero y calzado	77	0,46%	211	0,35%
5ª Metálicas básicas e intermedias	397	2,35%	2.512	4,22%
6ª Construcción de maquinaria y equipo mecánico	78	0,46%	497	0,84%
7ª Construcción de maquinaria y equipo eléctrico, electrónico y óptico	33	0,20%	158	0,27%
8ª Fabricación de material de transporte	31	0,18%	540	0,91%
9ª Industria del papel y artes gráficas	150	0,89%	963	1,62%
10ª Industria química, coquerías y refino de petróleo	28	0,17%	626	1,05%
11ª Fabricación de otros productos minerales no metálicos	33	0,20%	228	0,38%
12ª Industria de la madera, el caucho y otras industrias manufactureras	353	2,09%	1.887	3,17%
13ª Construcción	2.397	14,18%	5.088	8,55%
14ª Comercio mayorista e intermediarios del comercio (exc. vehículos)	2.653	15,69%	6.962	11,70%
15ª Comercio minorista y comercio y reparación de vehículos	2.846	16,84%	7.854	13,20%
16ª Hostelería	1.091	6,45%	3.437	5,78%
17ª Transporte y almacenamiento	1.636	9,68%	2.736	4,60%
18ª Información y comunicaciones	187	1,11%	467	0,79%
19ª Actividades Inmobiliarias	258	1,53%	421	0,71%
20ª Actividades profesionales, científicas y técnicas	681	4,03%	1.941	3,26%
21ª Actividades administrativas y servicios auxiliares	769	4,55%	4.312	7,25%
22ª Actividades financieras y de seguros	342	2,02%	1.337	2,25%
23ª Admón pública, defensa, seguridad social y organismos extraterritoriales	19	0,11%	1.570	2,64%
24ª Educación	590	3,49%	5.099	8,57%
25ª Actividades sanitarias y de servicios sociales	442	2,61%	6.214	10,45%
26ª Actividades artísticas, recreativas y de entretenimiento	293	1,73%	1.168	1,96%
27ª Reparación y otros servicios personales	831	4,92%	1.596	2,68%
28ª Actividades asociativas y de los hogares	478	2,83%	642	1,08%

Porcentaje de Unidades productivas y Ocupados por rama de actividad

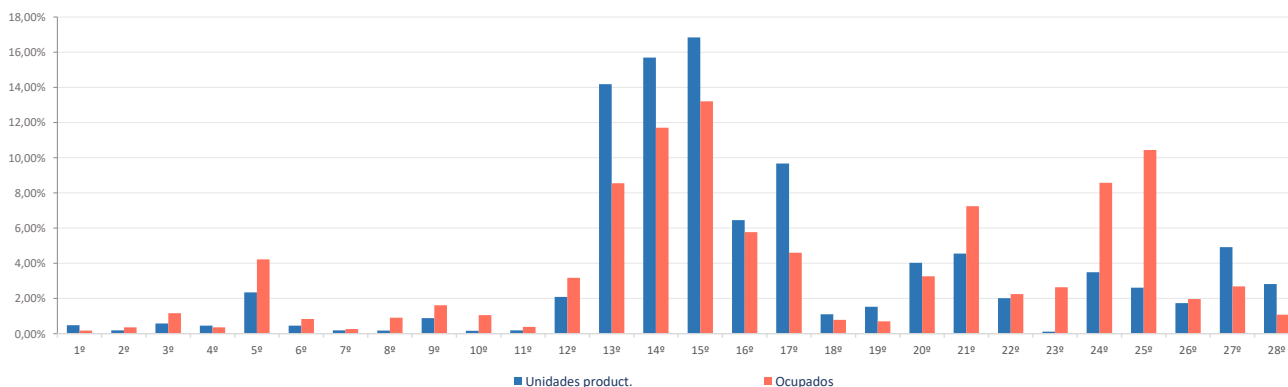

**Ranking 20 actividades económicas con más UNIDADES PRODUCTIVAS** [R-66 Colectivo empresarial] [1 enero 2020]

1º	Comercio mayorista e intermediarios del comercio (exc. vehículos)	2.653
2º	Comercio minorista (excepto vehículos)	2.296
3º	Actividades de construcción especializada	1.825
4º	Servicios de comidas y bebidas	1.066
5º	Reparación y otros servicios personales	831
6º	Transporte terrestre de mercancías y por tubería	796
7º	Otras actividades administrativas	707
8º	Transporte terrestre de viajeros	681
9º	Educación	590
10º	Construcción general	572
11º	Comercio y reparación de vehículos	550
12º	Actividades sanitarias y de servicios sociales	442
13º	Actividades de los hogares	425
14º	Fabricación de productos metálicos, excepto maquinaria y equipo	348
15º	Actividades artísticas, recreativas y de entretenimiento	293
16º	Actividades jurídicas y de contabilidad	275
17º	Actividades Inmobiliarias	258
18º	Actividades auxiliares a los servicios financieros y a los seguros	239
19º	Otras actividades profesionales	168
20º	Otras industrias manufactureras y reparación de maquinaria y equipo	122

**Comparativa 20 actividades económicas con más UNIDADES PRODUCTIVAS en el municipio, la zona y la Región** [R-66 Colectivo empresarial] [1 enero 2020]

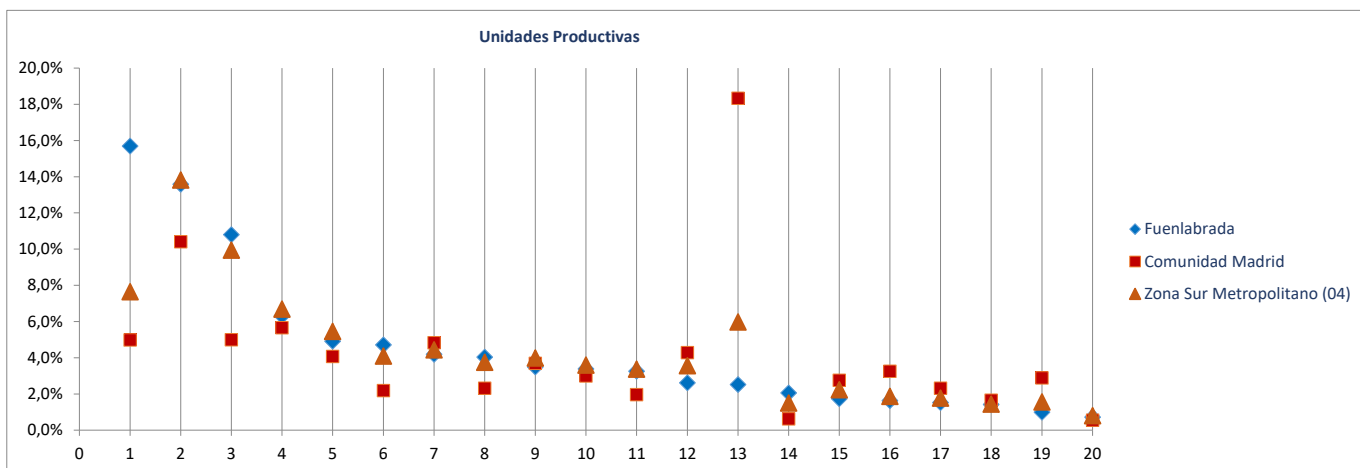

**Ranking 20 actividades económicas con más OCUPADOS** [R-66 Colectivo empresarial] [1 enero 2020]

1º	Comercio mayorista e intermediarios del comercio (exc. vehículos)	6.962
2º	Comercio minorista (excepto vehículos)	6.468
3º	Actividades sanitarias y de servicios sociales	6.214
4º	Educación	5.099
5º	Otras actividades administrativas	3.887
6º	Actividades de construcción especializada	3.641
7º	Servicios de comidas y bebidas	3.273
8º	Fabricación de productos metálicos, excepto maquinaria y equipo	2.266
9º	Reparación y otros servicios personales	1.596
10º	Admón pública, defensa, seguridad social y organismos extraterritoriales	1.570
11º	Construcción general	1.447
12º	Comercio y reparación de vehículos	1.386
13º	Transporte terrestre de mercancías y por tubería	1.264
14º	Actividades artísticas, recreativas y de entretenimiento	1.168
15º	Transporte terrestre de viajeros	930
16º	Intermediación financiera excepto seguros y fondos de pensiones	882
17º	Fabricación de productos de caucho y materias plásticas	632
18º	Actividades jurídicas y de contabilidad	628
19º	Fabricación de muebles	560
20º	Fabricación de vehículos de motor y sus piezas	537

**Comparativa 20 actividades económicas con más OCUPADOS en el municipio, la zona y la Región** [R66 - Colectivo empresarial] [1 enero 2020]

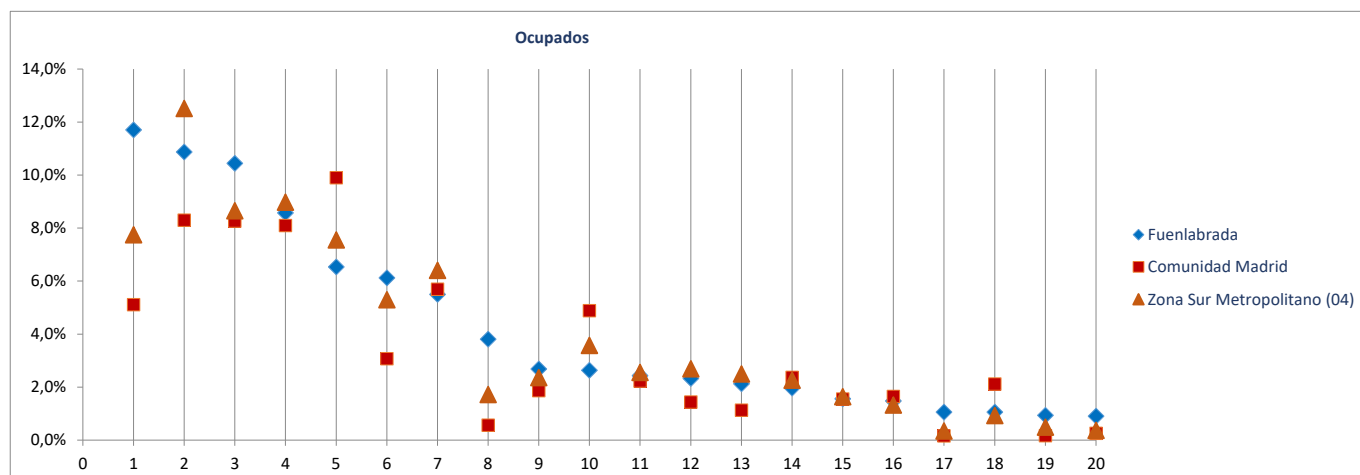

Radiografía de las zonas NUTS4 madrileñas

**BLOQUE 1. Datos geográficos y demográficos**

**Zona Sur Metropolitano (04)**

Alcorcón, Aranjuez, Ciempozuelos, Fuenlabrada, Getafe, Humanes de Madrid, Leganés, Móstoles, Parla, Pinto, San Martín de la Vega, Valdemoro

**Getafe**



Superficie (Km <sup>2</sup> )	78,7
Densidad de población (1 enero 2019) [habitantes/km2]	2.330

Evolución 2007-2019 de la población empadronada [personas] [datos a 1 de enero de cada año]

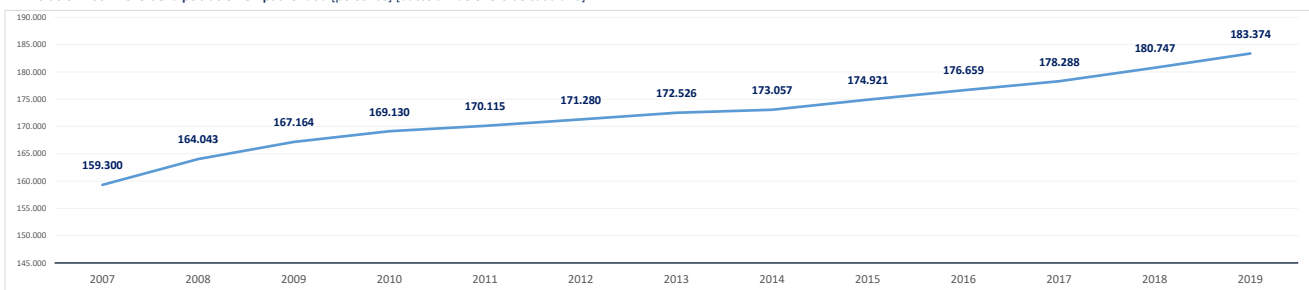

Población empadronada (1 enero 2019) [personas]	183.374
Edad media de la población (2019) [años]	41,7

Población 16-30 años (1 enero 2019) [personas]	26.850
[% respecto del total de la población]	14,6%
Población extranjera (1 enero 2019) [personas]	23.485
[% respecto del total de la población]	12,8%

Grado de juventud de la población (población ≤ 15 años) (1 enero 2019) [%]	15,8%	Nut: 16,5%	CM: 15,3%
Grado de envejecimiento de la población (población ≥ 65 años) (1 enero 2019) [%]	19,2%	Nut: 17,0%	CM: 17,7%
Proporción de dependencia (1 enero 2019) [ratio:(poblac ≤15 años+≥65 años)/(poblac 16-64 años)]	0,54	Nut: 0,50	CM: 0,49
Proporción de reemplazamiento (1 enero 2019) [ratio: (población 16-40 años) / (población 41-65 años)]	0,82	Nut: 0,80	CM: 0,81

Crecimiento de la población empadronada [%] [enero 2018-enero 2019]	1,5%
Crecimiento vegetativo (2018) [número] [nacimientos - defunciones] [enero 2018-enero 2019]	659
Emigraciones al resto de Comunidades Autónomas (2019) [número de bajas en el Padrón en la CM]	2.262
Saldo migratorio (2019) [número: inmigración - emigración.]	2.132

Evolución 2007-2019 de la edad media de la población [años] [datos a 1 de enero de cada año]

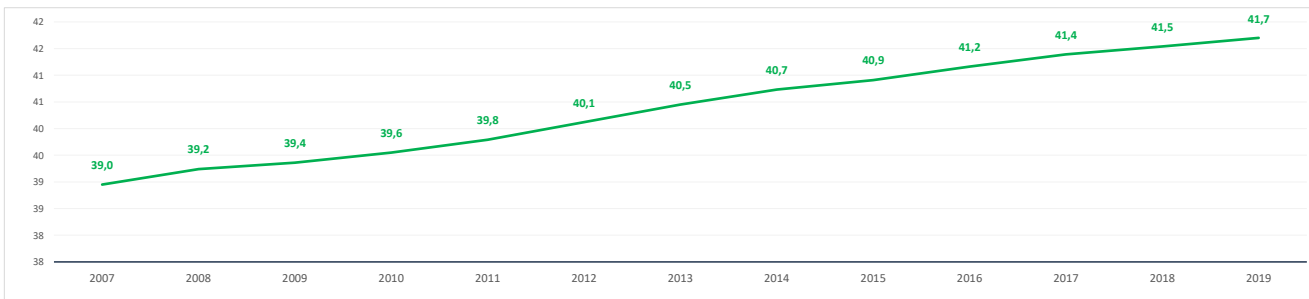

Evolución 2009-2019 de la población ≤ 15 años y ≥ 65 años [%] [datos a 1 de enero de cada año]

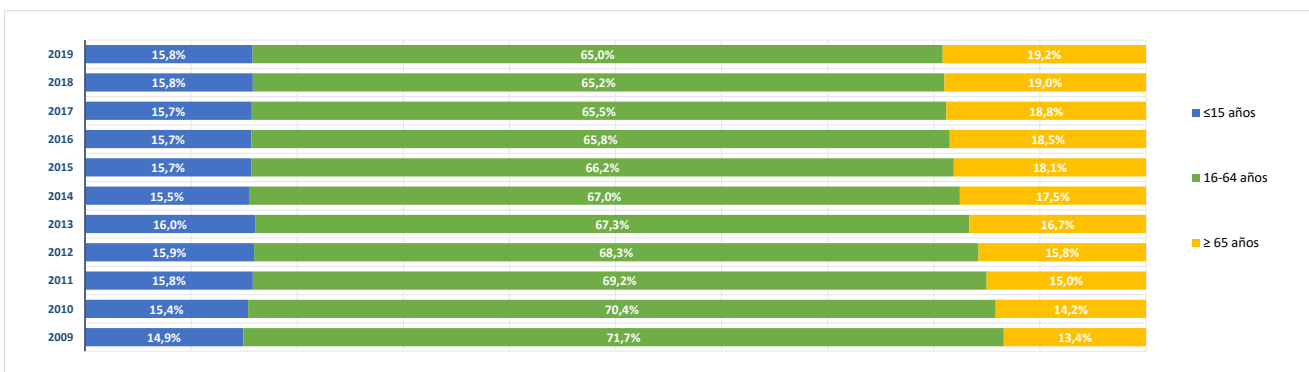

**BLOQUE 2. Mercado de trabajo y tejido productivo**

**Zona Sur Metropolitano (04)**

Alcorcón, Aranjuez, Ciempozuelos, Fuenlabrada, Getafe, Humanes de Madrid, Leganés, Móstoles, Parla, Pinto, San Martín de la Vega, Valdemoro

**Getafe**



**1. Mercado de trabajo: datos sobre trabajadores RESIDENTES en la zona/municipio**

**1a. Población de 16 a 64 años**

Población de 16-64 años [potencialmente activa] [Padrón municipal] [1 de enero 2019]

**117.478**

% sobre el total de la Comunidad de Madrid

**2,7%**

Evolución de la población de 16-64 años [en la zona o municipio de residencia]

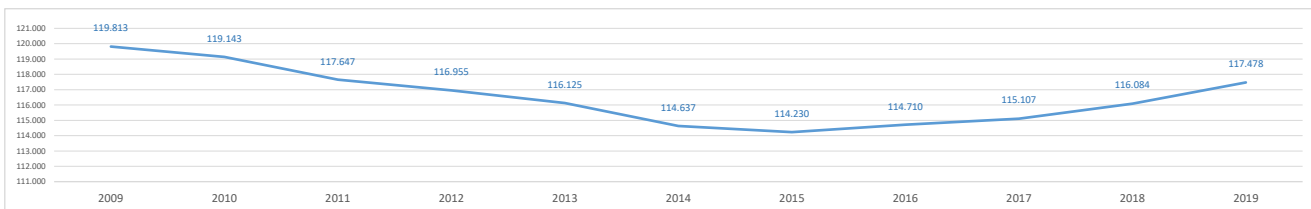

**1b. Paro registrado**

Evolución del número de parados registrados (en la zona o municipio de residencia)

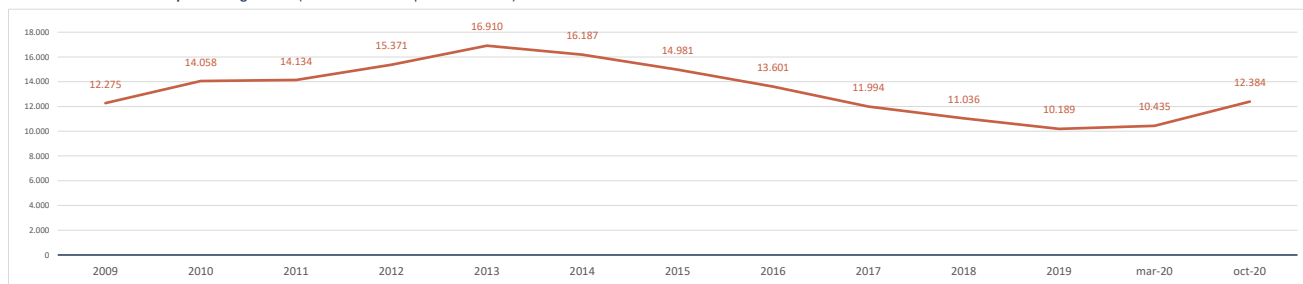

Impacto de la pandemia COVID-19 sobre el paro registrado (periodo marzo-octubre 2020)

Parados registrados (31 marzo 2020) [zona/municipio de residencia]

**10.435**

Parados registrados, edad ≤ 24 años	853
Parados registrados, edad 25-44 años	4.375
Parados registrados, edad ≥ 45 años	5.207
Parados registrados, hombres	4.193
Parados registrados, mujeres	6.242

Parados registrados (31 octubre 2020) [zona/municipio de residencia]

**12.384**

Parados registrados, edad ≤ 24 años	1.162
Parados registrados, edad 25-44 años	5.286
Parados registrados, edad ≥ 45 años	5.936
Parados registrados, hombres	5.007
Parados registrados, mujeres	7.377

Gráfico comparativo Paro registrado en Marzo y Octubre por Rango de Edad y Sexo

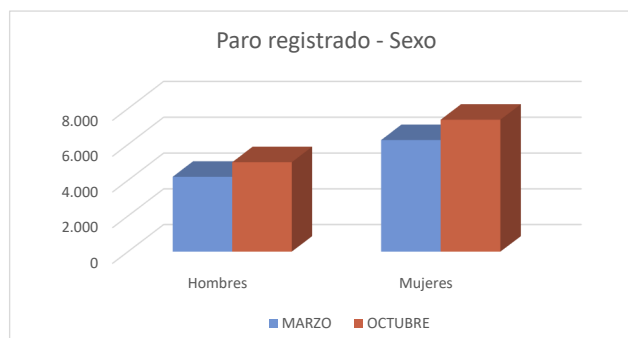
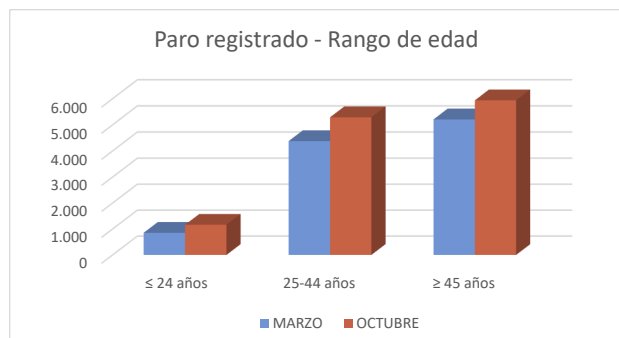



**1c. Afiliados a la Seguridad Social por municipio de residencia del trabajador**

Total Afiliados a la Seguridad Social, por ubicación residencia (1 enero 2020) **76.549**  
 % sobre el total de la Comunidad de Madrid **2,31%**

Afiliados por intervalo de edad (1/1/2020)	N	%
● Afiliados a la Seguridad Social < 30 años	10.608	13,9%
● Afiliados a la Seguridad Social 30-49 años	44.678	58,4%
● Afiliados a la Seguridad Social ≥ 50 años	21.263	27,8%



Afiliados por grupo cotización [régimen general] [1/1/2020]	N	%
● Ingenieros/licenciados afiliados a la Seguridad Social	6.452	8,4%
● Ingenieros técnicos, peritos y ayudantes titulados afiliados a la Seguridad Social	5.141	6,7%
● Jefes administrativos y de taller afiliados a la Seguridad Social	4.021	5,3%
● Ayudantes no titulados afiliados a la Seguridad Social	3.322	4,3%
● Oficiales administrativos afiliados a la Seguridad Social	9.065	11,8%
● Subalternos afiliados a la Seguridad Social	4.031	5,3%
● Auxiliares administrativos afiliados a la Seguridad Social	10.042	13,1%
● Oficiales de primera y segunda afiliados a la Seguridad Social	9.663	12,6%
● Oficiales de tercera y especialistas afiliados a la Seguridad Social	5.924	7,7%
● Peones afiliados a la Seguridad Social	7.533	9,8%
● Menores de dieciocho años afiliados a la Seguridad Social	8	0,0%
● Afiliados a la Seguridad Social sin grupo de cotización	11.347	14,8%

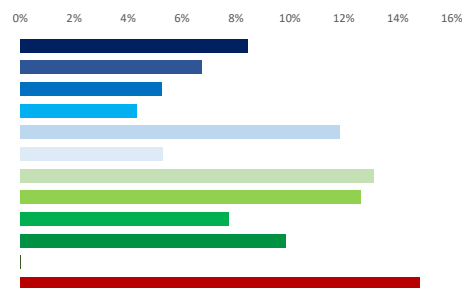

Afiliados por rama de actividad (municipio de residencia) (1/1/2020)	N	%
● Afiliados Seguridad Social, rama agricultura y ganadería	89	0,1%
● Afiliados Seguridad Social, rama minería, industria y energía	7.539	9,8%
● Afiliados Seguridad Social, rama de construcción	5.050	6,6%
● Afiliados Seguridad Social, rama de servicios de distribución y hostelería	22.808	29,8%
● Afiliados Seguridad Social, rama de servicios a empresas y financieros	20.810	27,2%
● Afiliados Seguridad Social, rama de otros servicios	20.253	26,5%

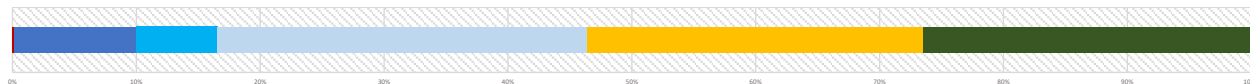

**2. Mercado de trabajo: Tejido productivo de la zona/municipio (UNIDADES PRODUCTIVAS y OCUPADOS de esas Unidades productivas)**

**2a. Nº total de UNIDADES PRODUCTIVAS situadas en la zona/municipio**

Unidades productivas [colectivo empresarial] [1 de enero 2020] **14.013**  
 % sobre el total de la Comunidad de Madrid **1,9%**

**2b. Nº de OCUPADOS en las unidades productivas situadas en la zona/municipio**

Nº de ocupados [Colectivo empresarial] [1 de enero 2020] **85.515**  
 % sobre el total de la Comunidad de Madrid **2,5%**

**2c. Evolución del nº total de UNIDADES PRODUCTIVAS y de OCUPADOS situados en la zona/municipio**

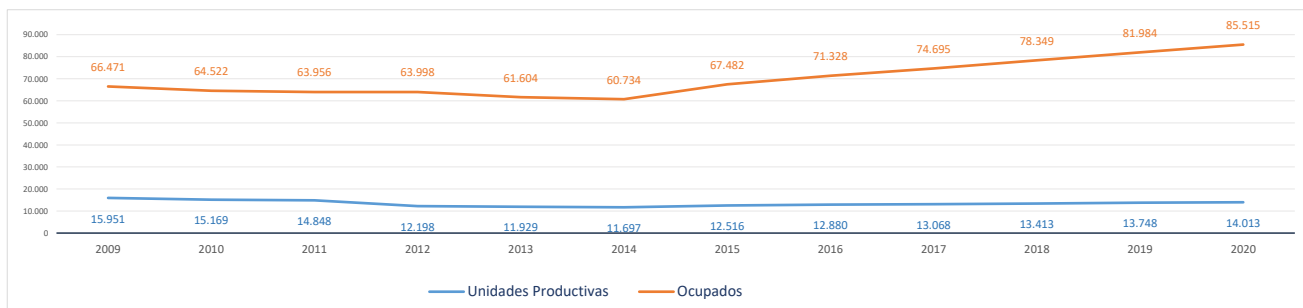

Evolución cronológica de las UNIDADES PRODUCTIVAS en el municipio, la zona y la Región

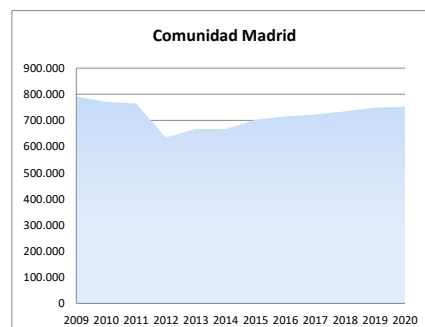
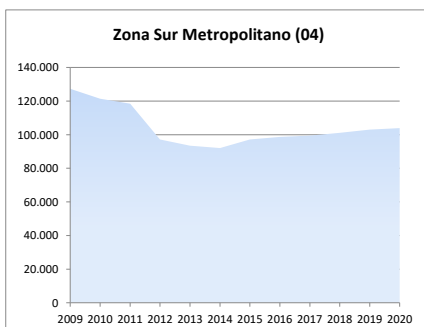
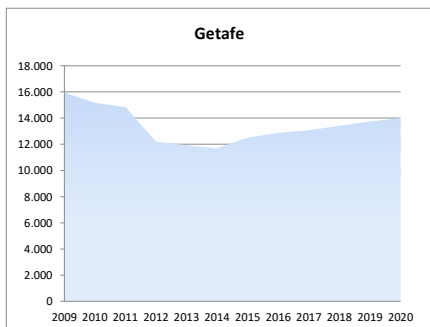

**2d. Análisis por estrato de empleo**

Evolución del nº de **UNIDADES PRODUCTIVAS** situadas en la zona/municipio, según estrato de empleo 2009-2020 [datos a 1 de enero de cada año]

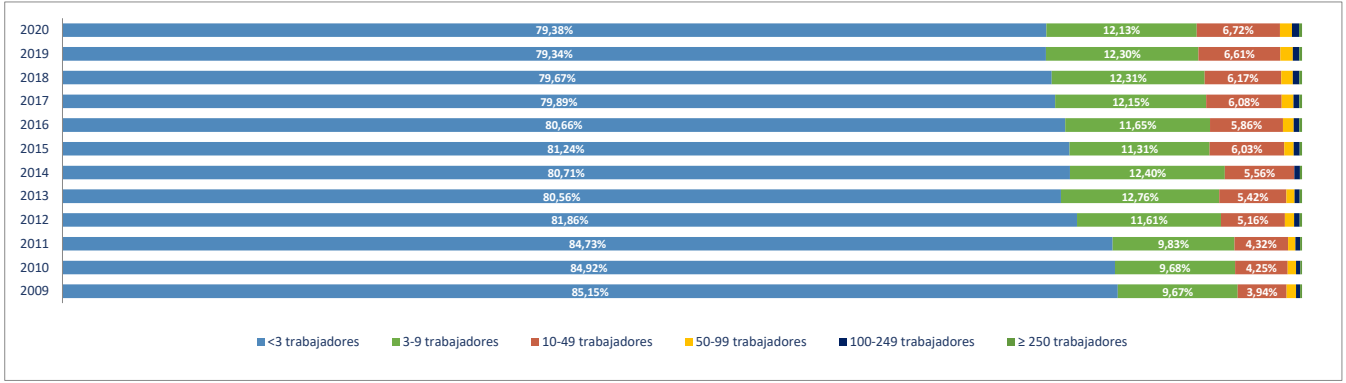

Evolución del nº de **OCUPADOS EN LAS UNIDADES PRODUCTIVAS** situadas en la zona/municipio, según estrato de empleo 2009-2020 [ a 1 de enero de cada año]

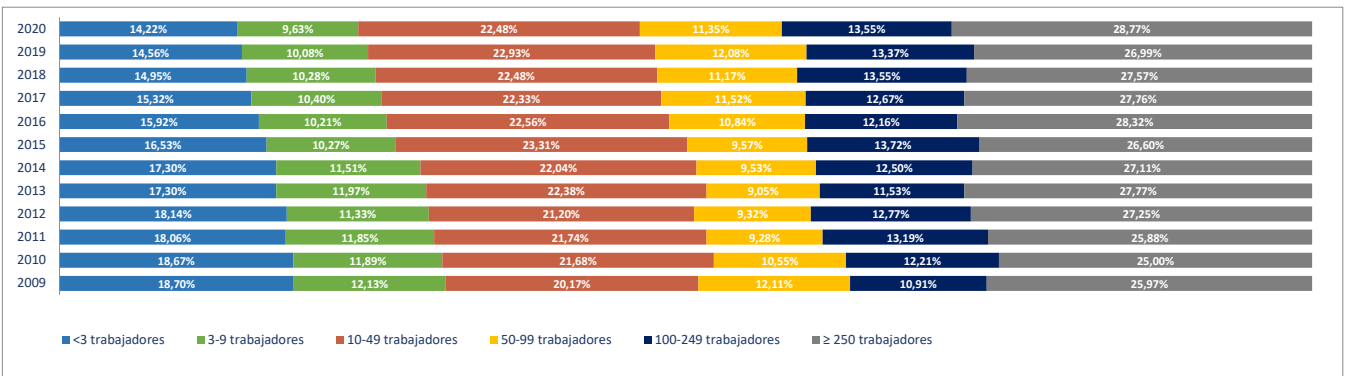

**2e. Unidades productivas y ocupados por rama de actividad**

Total Rama de actividad en 2020 [R-28 Colectivo empresarial]	Unidades product.	%	Ocupados	%
1ª Agricultura, ganadería, caza, selvicultura y pesca	60	0,43%	78	0,09%
2ª Minería, electricidad y agua	22	0,16%	265	0,31%
3ª Industria de la alimentación, bebidas y tabaco	52	0,37%	612	0,72%
4ª Industria textil, de la confección, cuero y calzado	56	0,40%	604	0,71%
5ª Metálicas básicas e intermedias	117	0,83%	977	1,14%
6ª Construcción de maquinaria y equipo mecánico	43	0,31%	1.889	2,21%
7ª Construcción de maquinaria y equipo eléctrico, electrónico y óptico	35	0,25%	320	0,37%
8ª Fabricación de material de transporte	20	0,14%	897	1,05%
9ª Industria del papel y artes gráficas	113	0,81%	916	1,07%
10ª Industria química, coquerías y refino de petróleo	15	0,11%	141	0,16%
11ª Fabricación de otros productos minerales no metálicos	16	0,11%	65	0,08%
12ª Industria de la madera, el caucho y otras industrias manufactureras	197	1,41%	8.708	10,18%
13ª Construcción	1.807	12,90%	5.721	6,69%
14ª Comercio mayorista e intermediarios del comercio (exc. vehículos)	874	6,24%	6.665	7,79%
15ª Comercio minorista y comercio y reparación de vehículos	2.243	16,01%	12.546	14,67%
16ª Hostelería	911	6,50%	3.048	3,56%
17ª Transporte y almacenamiento	1.416	10,10%	6.817	7,97%
18ª Información y comunicaciones	255	1,82%	951	1,11%
19ª Actividades Inmobiliarias	282	2,01%	651	0,76%
20ª Actividades profesionales, científicas y técnicas	994	7,09%	4.900	5,73%
21ª Actividades administrativas y servicios auxiliares	733	5,23%	8.516	9,96%
22ª Actividades financieras y de seguros	325	2,32%	1.892	2,21%
23ª Admón pública, defensa, seguridad social y organismos extraterritoriales	13	0,09%	783	0,92%
24ª Educación	534	3,81%	6.681	7,81%
25ª Actividades sanitarias y de servicios sociales	535	3,82%	5.250	6,14%
26ª Actividades artísticas, recreativas y de entretenimiento	334	2,38%	1.853	2,17%
27ª Reparación y otros servicios personales	783	5,59%	2.038	2,38%
28ª Actividades asociativas y de los hogares	1.228	8,76%	1.731	2,02%

Porcentaje de Unidades productivas y Ocupados por rama de actividad

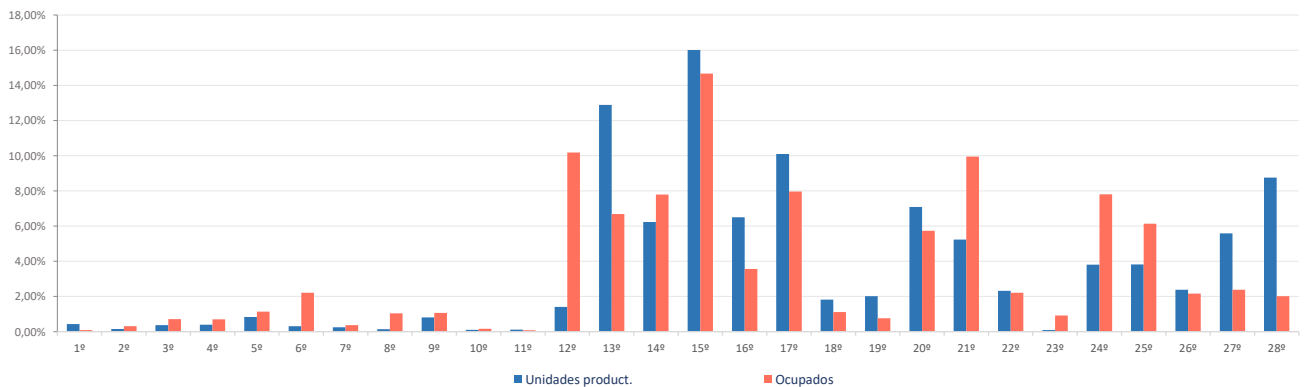

**Ranking 20 actividades económicas con más UNIDADES PRODUCTIVAS** [R-66 Colectivo empresarial] [1 enero 2020]

1º	Comercio minorista (excepto vehículos)	1.894
2º	Actividades de construcción especializada	1.271
3º	Actividades de los hogares	1.161
4º	Servicios de comidas y bebidas	890
5º	Comercio mayorista e intermediarios del comercio (exc. vehículos)	874
6º	Reparación y otros servicios personales	783
7º	Otras actividades administrativas	662
8º	Transporte terrestre de mercancías y por tubería	623
9º	Transporte terrestre de viajeros	564
10º	Construcción general	536
11º	Actividades sanitarias y de servicios sociales	535
12º	Educación	534
13º	Comercio y reparación de vehículos	349
14º	Actividades artísticas, recreativas y de entretenimiento	334
15º	Actividades Inmobiliarias	282
16º	Actividades jurídicas y de contabilidad	280
17º	Servicios, ensayos y análisis técnicos	263
18º	Otras actividades profesionales	244
19º	Actividades auxiliares a los servicios financieros y a los seguros	183
20º	Programación y consultoría informática	152

**Comparativa 20 actividades económicas con más UNIDADES PRODUCTIVAS en el municipio, la zona y la Región** [R-66 Colectivo empresarial] [1 enero 2020]

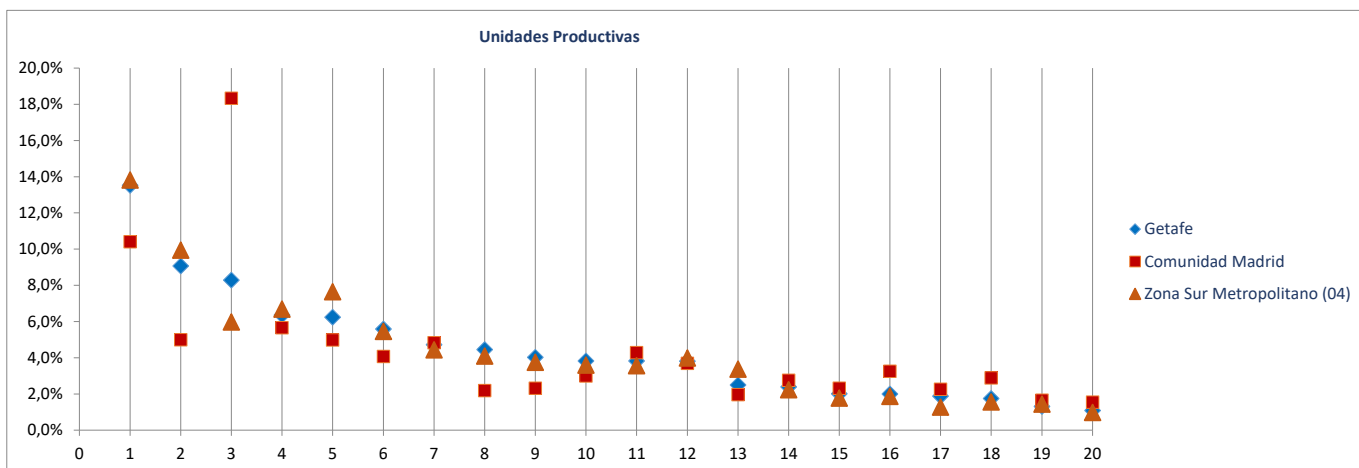

**Ranking 20 actividades económicas con más OCUPADOS** [R-66 Colectivo empresarial] [1 enero 2020]

1º	Comercio minorista (excepto vehículos)	11.127
2º	Otras industrias manufactureras y reparación de maquinaria y equipo	8.041
3º	Otras actividades administrativas	7.902
4º	Educación	6.681
5º	Comercio mayorista e intermediarios del comercio (exc. vehículos)	6.665
6º	Actividades sanitarias y de servicios sociales	5.250
7º	Actividades de construcción especializada	3.495
8º	Servicios de comidas y bebidas	2.875
9º	Servicios anexas al transporte	2.845
10º	Servicios, ensayos y análisis técnicos	2.519
11º	Transporte terrestre de mercancías y por tubería	2.296
12º	Construcción general	2.226
13º	Reparación y otros servicios personales	2.038
14º	Construcción de maquinaria y equipo mecánico	1.889
15º	Actividades artísticas, recreativas y de entretenimiento	1.853
16º	Comercio y reparación de vehículos	1.419
17º	Transporte terrestre de viajeros	1.361
18º	Intermediación financiera excepto seguros y fondos de pensiones	1.289
19º	Actividades de los hogares	1.240
20º	Fabricación de productos metálicos, excepto maquinaria y equipo	829

**Comparativa 20 actividades económicas con más OCUPADOS en el municipio, la zona y la Región** [R66 - Colectivo empresarial] [1 enero 2020]

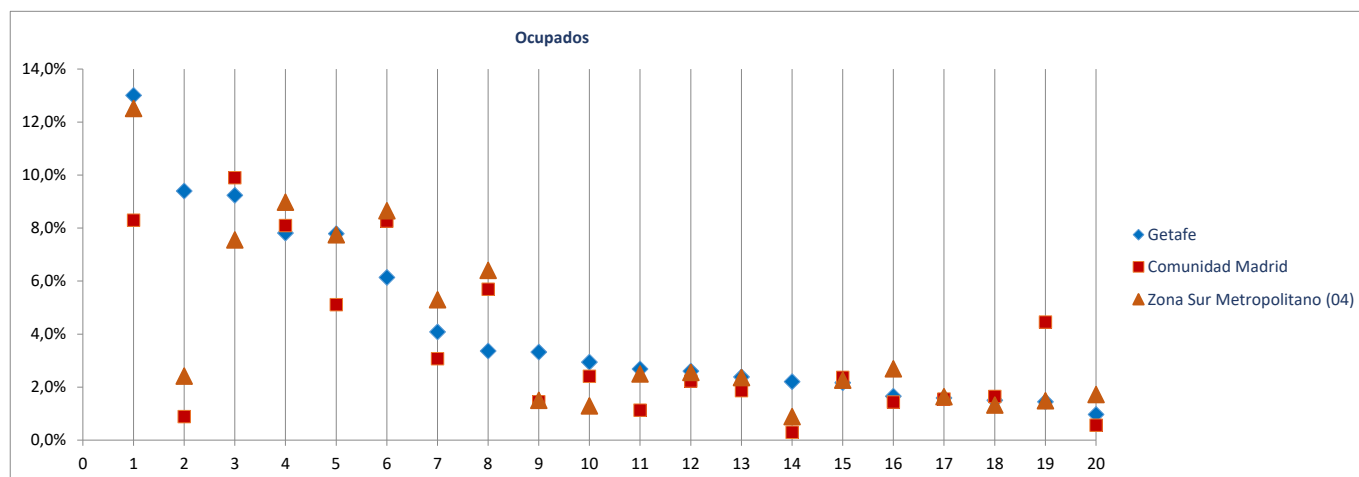

Radiografía de las zonas NUTS4 madrileñas

**BLOQUE 1. Datos geográficos y demográficos**

**Zona Sur Metropolitano (04)**

Alcorcón, Aranjuez, Ciempozuelos, Fuenlabrada, Getafe, Humanes de Madrid, Leganés, Móstoles, Parla, Pinto, San Martín de la Vega, Valdemoro



# Humanes de Madrid

Superficie (Km <sup>2</sup> )	19,7
Densidad de población (1 enero 2019) [habitantes/km2]	1.003

Evolución 2007-2019 de la población empadronada [personas] [datos a 1 de enero de cada año]

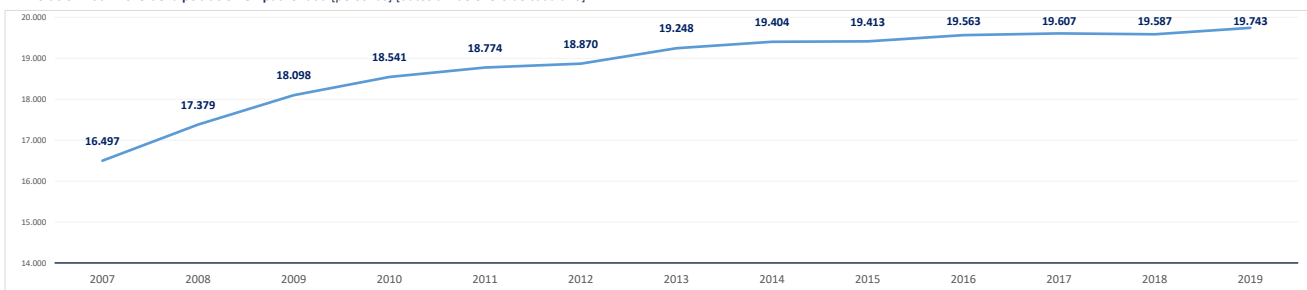

Población empadronada (1 enero 2019) [personas]	19.743
Edad media de la población (2019) [años]	35,5

Población 16-30 años (1 enero 2019) [personas]	3.002
[% respecto del total de la población]	15,2%
Población extranjera (1 enero 2019) [personas]	2.741
[% respecto del total de la población]	13,9%

Grado de juventud de la población (población ≤ 15 años) (1 enero 2019) [%]	22,3%	Nut: 16,5%	CM: 15,3%
Grado de envejecimiento de la población (población ≥ 65 años) (1 enero 2019) [%]	8,4%	Nut: 17,0%	CM: 17,7%
Proporción de dependencia (1 enero 2019) [ratio:(poblac ≤15 años+≥65 años)/(poblac 16-64 años)]	0,44	Nut: 0,50	CM: 0,49
Proporción de reemplazamiento (1 enero 2019) [ratio: (población 16-40 años) / (población 41-65 años)]	0,88	Nut: 0,80	CM: 0,81

Crecimiento de la población empadronada [%] [enero 2018-enero 2019]	0,8%
Crecimiento vegetativo (2018) [número] [nacimientos - defunciones] [enero 2018-enero 2019]	137
Emigraciones al resto de Comunidades Autónomas (2019) [número de bajas en el Padrón en la CM]	415
Saldo migratorio (2019) [número: inmigración - emigración.]	-19

Evolución 2007-2019 de la edad media de la población [años] [datos a 1 de enero de cada año]

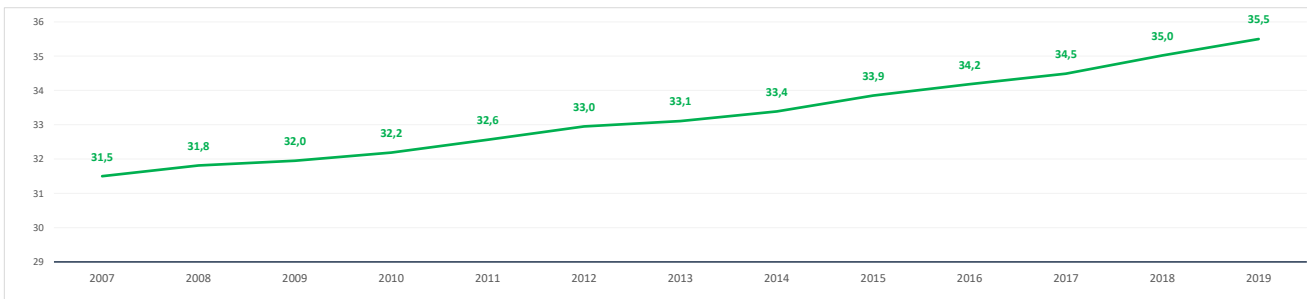

Evolución 2009-2019 de la población ≤ 15 años y ≥ 65 años [%] [datos a 1 de enero de cada año]

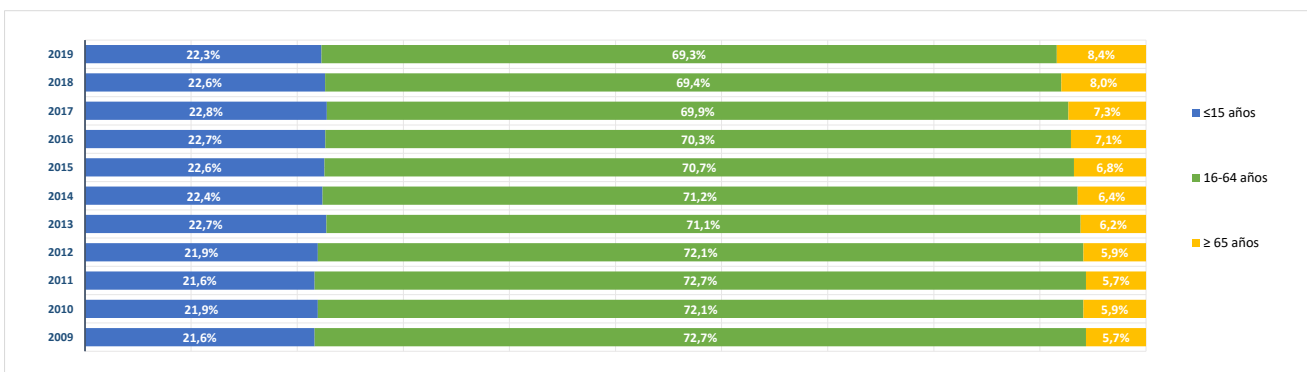

**BLOQUE 2. Mercado de trabajo y tejido productivo**

**Zona Sur Metropolitano (04)**

Alcorcón, Aranjuez, Ciempozuelos, Fuenlabrada, Getafe, Humanes de Madrid, Leganés, Móstoles, Parla, Pinto, San Martín de la Vega, Valdemoro



# Humanes de Madrid

**1. Mercado de trabajo: datos sobre trabajadores RESIDENTES en la zona/municipio**

**1a. Población de 16 a 64 años**

Población de 16-64 años [potencialmente activa] [Padrón municipal] [1 de enero 2019]

**13.477**

% sobre el total de la Comunidad de Madrid

**0,3%**

Evolución de la población de 16-64 años [en la zona o municipio de residencia]

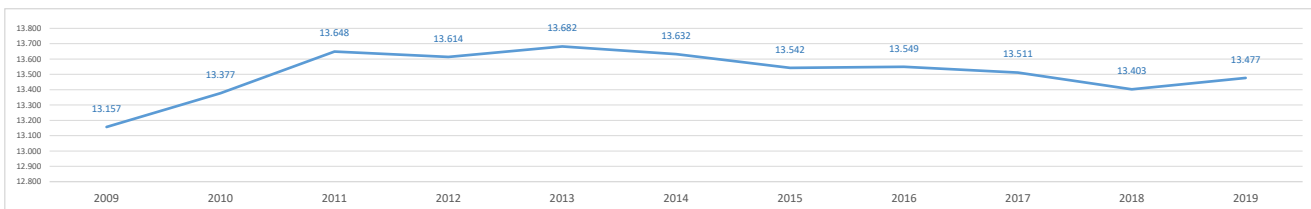

**1b. Paro registrado**

Evolución del número de parados registrados (en la zona o municipio de residencia)

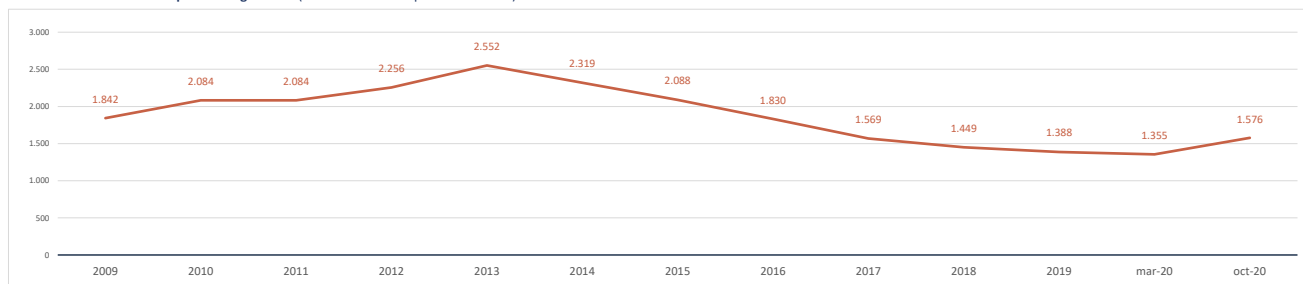

Impacto de la pandemia COVID-19 sobre el paro registrado (periodo marzo-octubre 2020)

Parados registrados (31 marzo 2020) [zona/municipio de residencia]

**1.355**

Parados registrados, edad ≤ 24 años	145
Parados registrados, edad 25-44 años	625
Parados registrados, edad ≥ 45 años	585
Parados registrados, hombres	494
Parados registrados, mujeres	861

Parados registrados (31 octubre 2020) [zona/municipio de residencia]

**1.576**

Parados registrados, edad ≤ 24 años	183
Parados registrados, edad 25-44 años	756
Parados registrados, edad ≥ 45 años	637
Parados registrados, hombres	584
Parados registrados, mujeres	992

Gráfico comparativo Paro registrado en Marzo y Octubre por Rango de Edad y Sexo

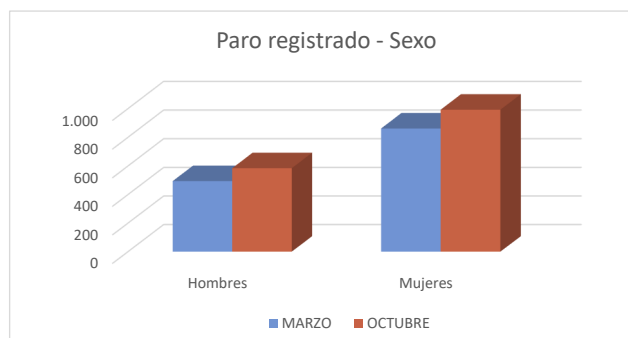
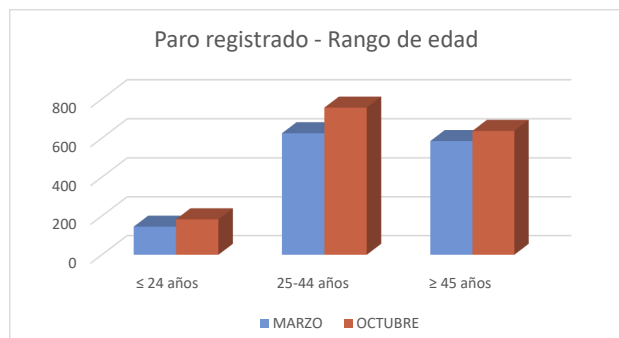

### 1c. Afiliados a la Seguridad Social por municipio de residencia del trabajador

**Total Afiliados a la Seguridad Social**, por ubicación **residencia** (1 enero 2020) **8.209**  
 % sobre el total de la Comunidad de Madrid **0,25%**

Afiliados por intervalo de edad (1/1/2020)	N	%
● Afiliados a la Seguridad Social < 30 años	1.115	13,6%
● Afiliados a la Seguridad Social 30-49 años	5.079	61,9%
● Afiliados a la Seguridad Social ≥ 50 años	2.015	24,6%



Afiliados por grupo cotización [régimen general] [1/1/2020]	N	%
● Ingenieros/licenciados afiliados a la Seguridad Social	286	3,5%
● Ingenieros técnicos, peritos y ayudantes titulados afiliados a la Seguridad Social	298	3,6%
● Jefes administrativos y de taller afiliados a la Seguridad Social	298	3,6%
● Ayudantes no titulados afiliados a la Seguridad Social	278	3,4%
● Oficiales administrativos afiliados a la Seguridad Social	788	9,6%
● Subalternos afiliados a la Seguridad Social	523	6,4%
● Auxiliares administrativos afiliados a la Seguridad Social	1.009	12,3%
● Oficiales de primera y segunda afiliados a la Seguridad Social	1.399	17,0%
● Oficiales de tercera y especialistas afiliados a la Seguridad Social	820	10,0%
● Peones afiliados a la Seguridad Social	1.082	13,2%
● Menores de dieciocho años afiliados a la Seguridad Social	5	0,1%
● Afiliados a la Seguridad Social sin grupo de cotización	1.423	17,3%

Afiliados por rama de actividad (municipio de residencia) (1/1/2020)	N	%
● Afiliados Seguridad Social, rama agricultura y ganadería	19	0,2%
● Afiliados Seguridad Social, rama minería, industria y energía	994	12,1%
● Afiliados Seguridad Social, rama de construcción	781	9,5%
● Afiliados Seguridad Social, rama de servicios de distribución y hostelería	2.762	33,6%
● Afiliados Seguridad Social, rama de servicios a empresas y financieros	1.819	22,2%
● Afiliados Seguridad Social, rama de otros servicios	1.834	22,3%

## 2. Mercado de trabajo: Tejido productivo de la zona/municipio (UNIDADES PRODUCTIVAS y OCUPADOS de esas Unidades productivas)

### 2a. Nº total de UNIDADES PRODUCTIVAS situadas en la zona/municipio

**Unidades productivas** [colectivo empresarial] [1 de enero 2020] **3.732**  
 % sobre el total de la Comunidad de Madrid **0,5%**

### 2b. Nº de OCUPADOS en las unidades productivas situadas en la zona/municipio

**Nº de ocupados** [Colectivo empresarial] [1 de enero 2020] **12.886**  
 % sobre el total de la Comunidad de Madrid **0,4%**

### 2c. Evolución del nº total de UNIDADES PRODUCTIVAS y de OCUPADOS situados en la zona/municipio

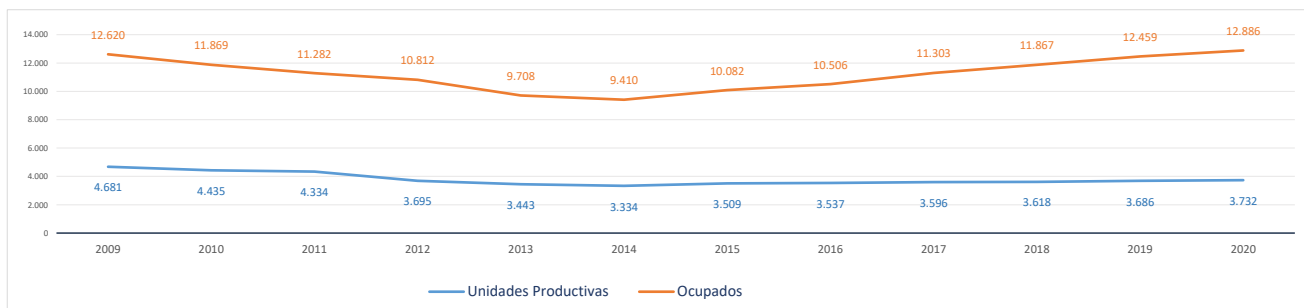

Evolución cronológica de las UNIDADES PRODUCTIVAS en el municipio, la zona y la Región

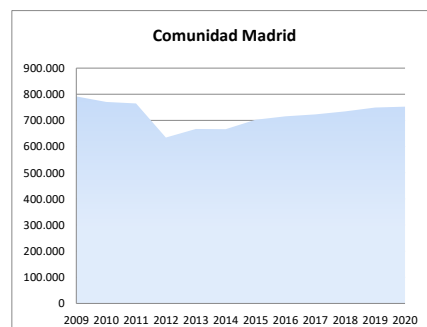
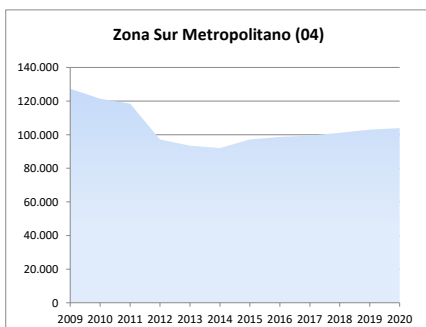
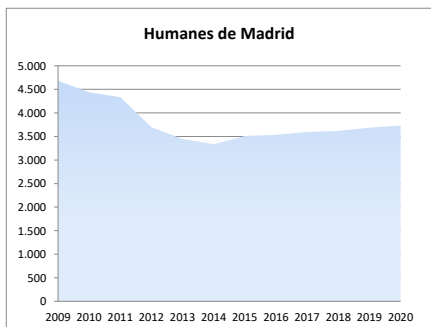

**2d. Análisis por estrato de empleo**

Evolución del nº de **UNIDADES PRODUCTIVAS** situadas en la zona/municipio, según estrato de empleo 2009-2020 [datos a 1 de enero de cada año]

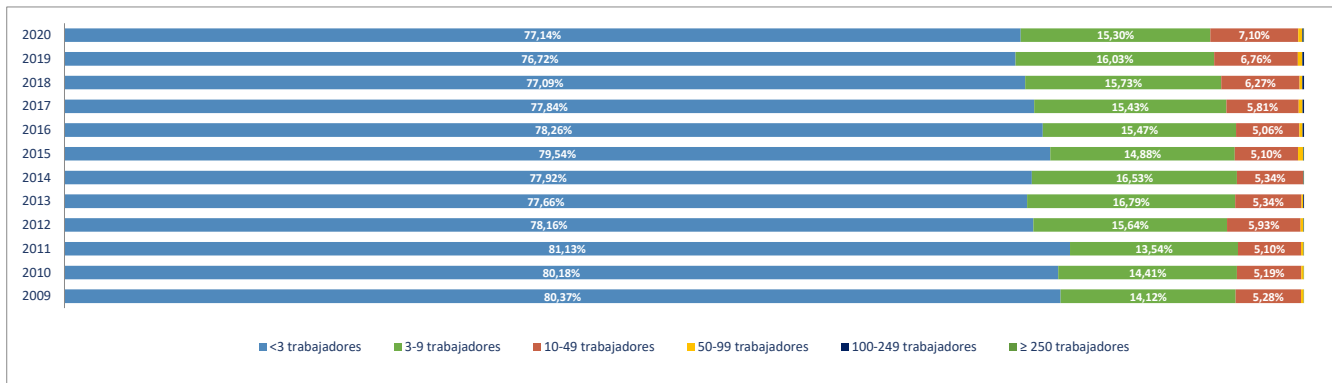

Evolución del nº de **OCUPADOS EN LAS UNIDADES PRODUCTIVAS** situadas en la zona/municipio, según estrato de empleo 2009-2020 [ a 1 de enero de cada año]

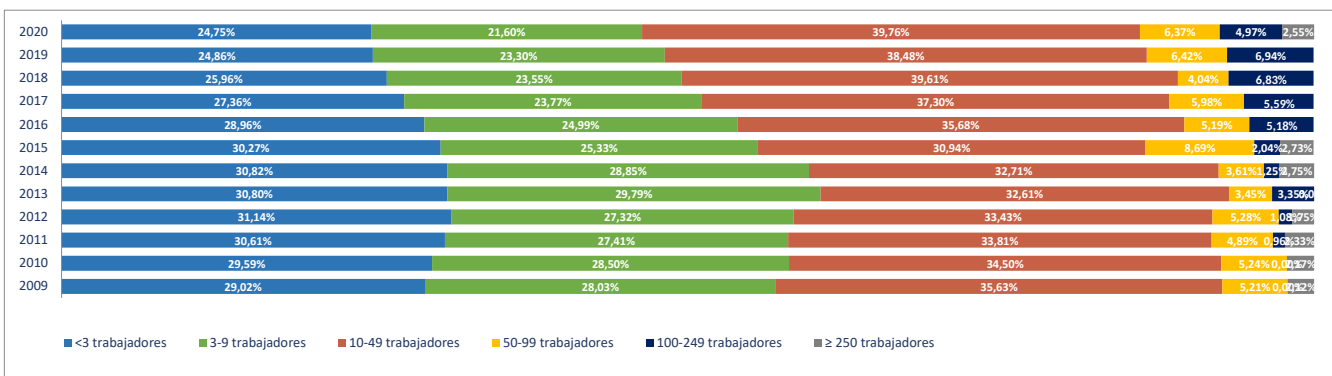

**2e. Unidades productivas y ocupados por rama de actividad**

Total Rama de actividad en 2020 [R-28 Colectivo empresarial]	Unidades product.	%	Ocupados	%
1ª Agricultura, ganadería, caza, selvicultura y pesca	20	0,54%	22	0,17%
2ª Minería, electricidad y agua	11	0,29%	41	0,32%
3ª Industria de la alimentación, bebidas y tabaco	68	1,82%	448	3,48%
4ª Industria textil, de la confección, cuero y calzado	32	0,86%	84	0,65%
5ª Metálicas básicas e intermedias	347	9,30%	1.487	11,54%
6ª Construcción de maquinaria y equipo mecánico	46	1,23%	192	1,49%
7ª Construcción de maquinaria y equipo eléctrico, electrónico y óptico	16	0,43%	138	1,07%
8ª Fabricación de material de transporte	17	0,46%	96	0,74%
9ª Industria del papel y artes gráficas	121	3,24%	469	3,64%
10ª Industria química, coquerías y refino de petróleo	26	0,70%	186	1,44%
11ª Fabricación de otros productos minerales no metálicos	35	0,94%	157	1,22%
12ª Industria de la madera, el caucho y otras industrias manufactureras	341	9,14%	968	7,51%
13ª Construcción	617	16,53%	2.355	18,28%
14ª Comercio mayorista e intermediarios del comercio (exc. vehículos)	472	12,65%	1.617	12,55%
15ª Comercio minorista y comercio y reparación de vehículos	575	15,41%	1.211	9,40%
16ª Hostelería	166	4,45%	410	3,18%
17ª Transporte y almacenamiento	197	5,28%	520	4,04%
18ª Información y comunicaciones	28	0,75%	47	0,36%
19ª Actividades Inmobiliarias	37	0,99%	90	0,70%
20ª Actividades profesionales, científicas y técnicas	107	2,87%	379	2,94%
21ª Actividades administrativas y servicios auxiliares	126	3,38%	360	2,79%
22ª Actividades financieras y de seguros	28	0,75%	79	0,61%
23ª Admón pública, defensa, seguridad social y organismos extraterritoriales	2	0,05%	30	0,23%
24ª Educación	54	1,45%	813	6,31%
25ª Actividades sanitarias y de servicios sociales	25	0,67%	210	1,63%
26ª Actividades artísticas, recreativas y de entretenimiento	52	1,39%	124	0,96%
27ª Reparación y otros servicios personales	111	2,97%	284	2,20%
28ª Actividades asociativas y de los hogares	55	1,47%	69	0,54%

Porcentaje de Unidades productivas y Ocupados por rama de actividad

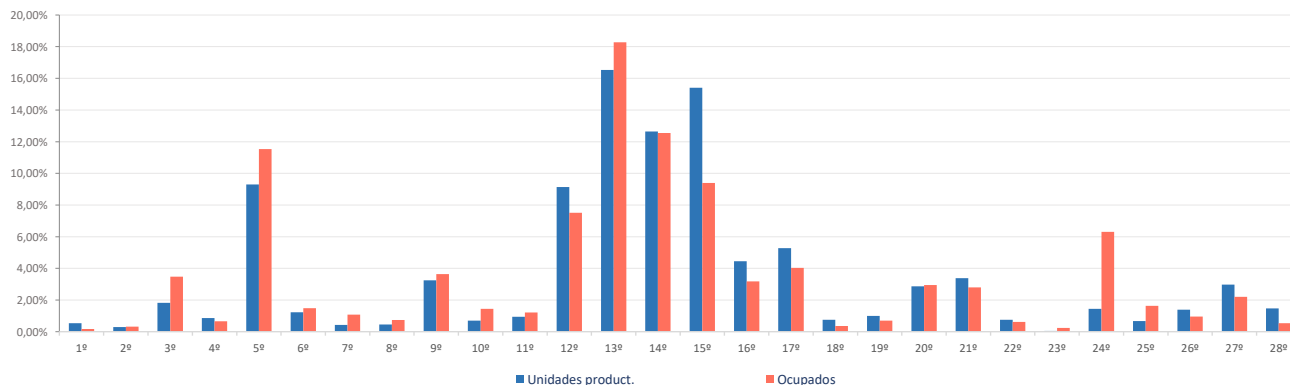

**Ranking 20 actividades económicas con más UNIDADES PRODUCTIVAS** [R-66 Colectivo empresarial] [1 enero 2020]

1º	Actividades de construcción especializada	500
2º	Comercio mayorista e intermediarios del comercio (exc. vehículos)	472
3º	Comercio minorista (excepto vehículos)	349
4º	Fabricación de productos metálicos, excepto maquinaria y equipo	299
5º	Comercio y reparación de vehículos	226
6º	Fabricación de muebles	199
7º	Servicios de comidas y bebidas	160
8º	Transporte terrestre de mercancías y por tubería	125
9º	Construcción general	117
10º	Reparación y otros servicios personales	111
11º	Otras actividades administrativas	104
12º	Artes gráficas	97
13º	Educación	54
14º	Otras industrias manufactureras y reparación de maquinaria y equipo	53
15º	Actividades artísticas, recreativas y de entretenimiento	52
16º	Otras industrias alimenticias	51
17º	Metalurgia; fabricación de productos de hierro, acero y ferroaleaciones	48
18º	Actividades de los hogares	47
19º	Construcción de maquinaria y equipo mecánico	46
20º	Fabricación de productos de caucho y materias plásticas	46

**Comparativa 20 actividades económicas con más UNIDADES PRODUCTIVAS en el municipio, la zona y la Región** [R-66 Colectivo empresarial] [1 enero 2020]

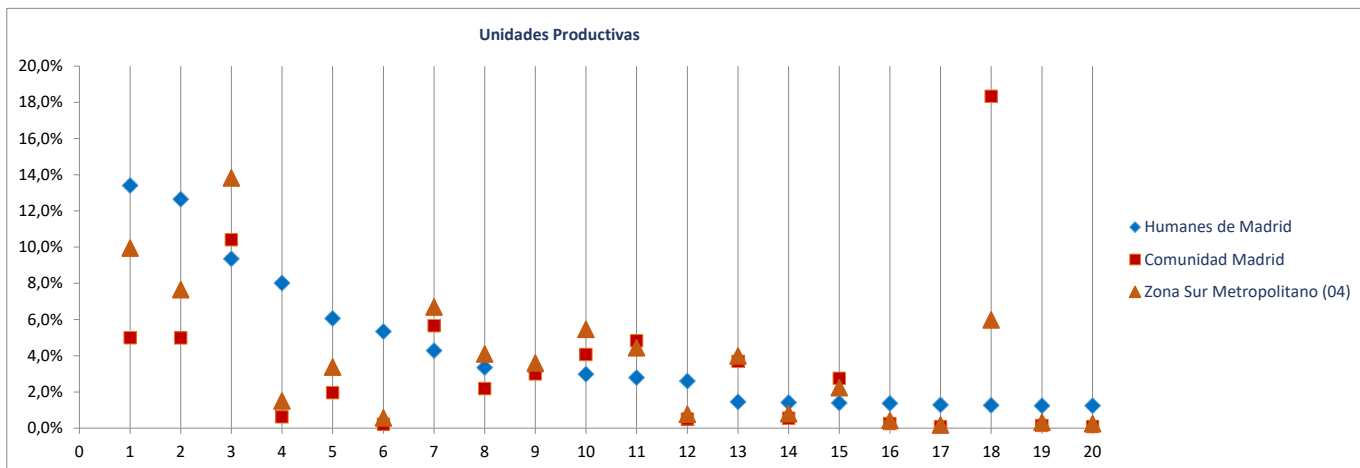

**Ranking 20 actividades económicas con más OCUPADOS** [R-66 Colectivo empresarial] [1 enero 2020]

1º	Actividades de construcción especializada	1.744
2º	Comercio mayorista e intermediarios del comercio (exc. vehículos)	1.617
3º	Fabricación de productos metálicos, excepto maquinaria y equipo	1.212
4º	Educación	813
5º	Comercio minorista (excepto vehículos)	780
6º	Construcción general	611
7º	Fabricación de muebles	524
8º	Comercio y reparación de vehículos	431
9º	Transporte terrestre de mercancías y por tubería	399
10º	Artes gráficas	398
11º	Otras industrias alimenticias	380
12º	Servicios de comidas y bebidas	374
13º	Reparación y otros servicios personales	284
14º	Metalurgia; fabricación de productos de hierro, acero y ferroaleaciones	275
15º	Otras actividades administrativas	255
16º	Actividades sanitarias y de servicios sociales	210
17º	Industria de la madera y el corcho (exc. muebles), cestería y espartería	206
18º	Construcción de maquinaria y equipo mecánico	192
19º	Actividades de las sedes centrales y consultoría de gestión empresarial	145
20º	Otras industrias manufactureras y reparación de maquinaria y equipo	128

**Comparativa 20 actividades económicas con más OCUPADOS en el municipio, la zona y la Región** [R66 - Colectivo empresarial] [1 enero 2020]

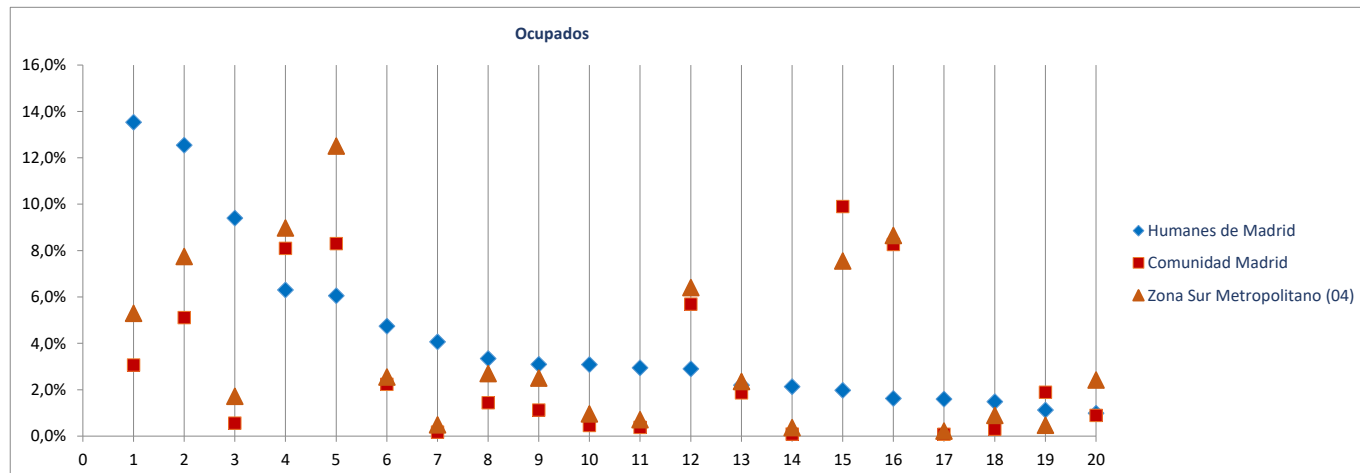



Radiografía de las zonas NUTS4 madrileñas

**BLOQUE 1. Datos geográficos y demográficos**

**Zona Sur Metropolitano (04)**

Alcorcón, Aranjuez, Ciempozuelos, Fuenlabrada, Getafe, Humanes de Madrid, Leganés, Móstoles, Parla, Pinto, San Martín de la Vega, Valdemoro



# Leganés

Superficie (Km <sup>2</sup> )	43,3
Densidad de población (1 enero 2019) [habitantes/km2]	4.390

Evolución 2007-2019 de la población empadronada [personas] [datos a 1 de enero de cada año]

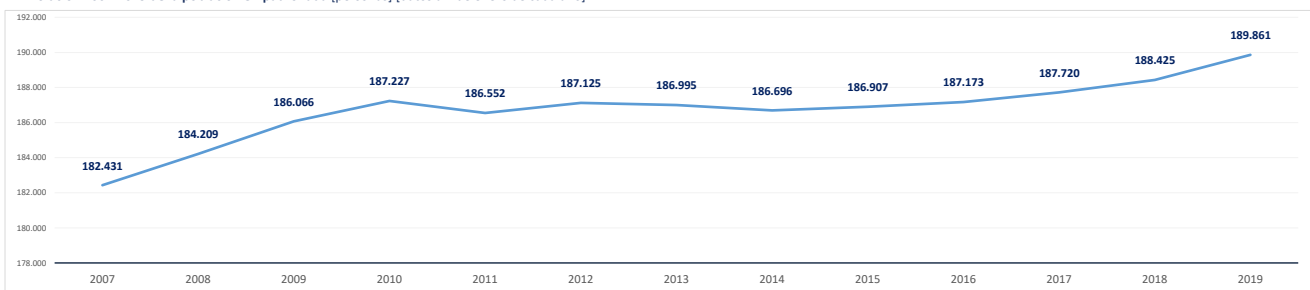

Población empadronada (1 enero 2019) [personas]	189.861
Edad media de la población (2019) [años]	43,2

Población 16-30 años (1 enero 2019) [personas]	27.115
[% respecto del total de la población]	14,3%
Población extranjera (1 enero 2019) [personas]	19.826
[% respecto del total de la población]	10,4%

Grado de juventud de la población (población ≤ 15 años) (1 enero 2019) [%]	14,9%	Nut: 16,5%	CM: 15,3%
Grado de envejecimiento de la población (población ≥ 65 años) (1 enero 2019) [%]	22,0%	Nut: 17,0%	CM: 17,7%
Proporción de dependencia (1 enero 2019) [ratio:(poblac ≤15 años+≥65 años)/(poblac 16-64 años)]	0,58	Nut: 0,50	CM: 0,49
Proporción de reemplazamiento (1 enero 2019) [ratio: (población 16-40 años) / (población 41-65 años)]	0,76	Nut: 0,80	CM: 0,81

Crecimiento de la población empadronada [%] [enero 2018-enero 2019]	0,8%
Crecimiento vegetativo (2018) [número] [nacimientos - defunciones] [enero 2018-enero 2019]	202
Emigraciones al resto de Comunidades Autónomas (2019) [número de bajas en el Padrón en la CM]	2.178
Saldo migratorio (2019) [número: inmigración - emigración.]	1.725

Evolución 2007-2019 de la edad media de la población [años] [datos a 1 de enero de cada año]

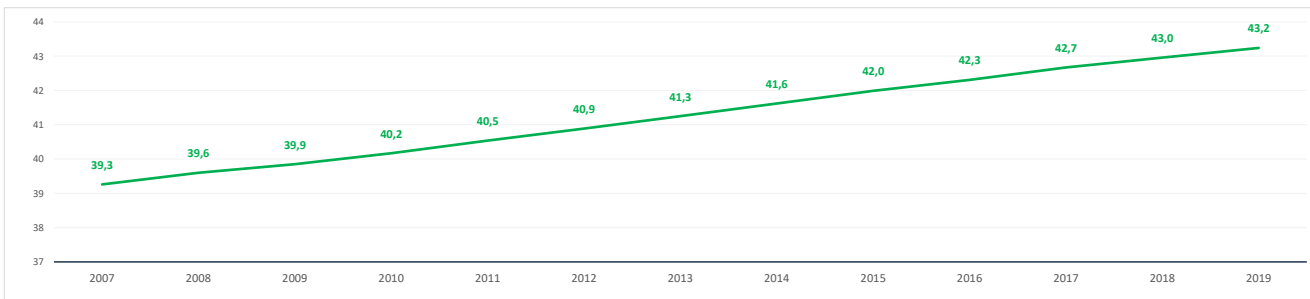

Evolución 2009-2019 de la población ≤ 15 años y ≥ 65 años [%] [datos a 1 de enero de cada año]

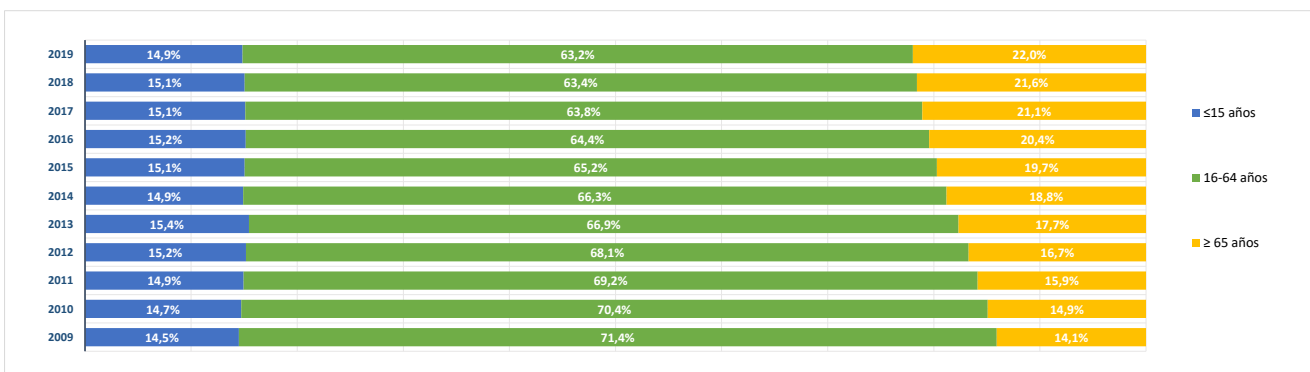

**BLOQUE 2. Mercado de trabajo y tejido productivo**

**Zona Sur Metropolitano (04)**

Alcorcón, Aranjuez, Ciempozuelos, Fuenlabrada, Getafe, Humanes de Madrid, Leganés, Móstoles, Parla, Pinto, San Martín de la Vega, Valdemoro



# Leganés

**1. Mercado de trabajo: datos sobre trabajadores RESIDENTES en la zona/municipio**

**1a. Población de 16 a 64 años**

Población de 16-64 años [potencialmente activa] [Padrón municipal] [1 de enero 2019]

**118.127**

% sobre el total de la Comunidad de Madrid

**2,7%**

Evolución de la población de 16-64 años [en la zona o municipio de residencia]

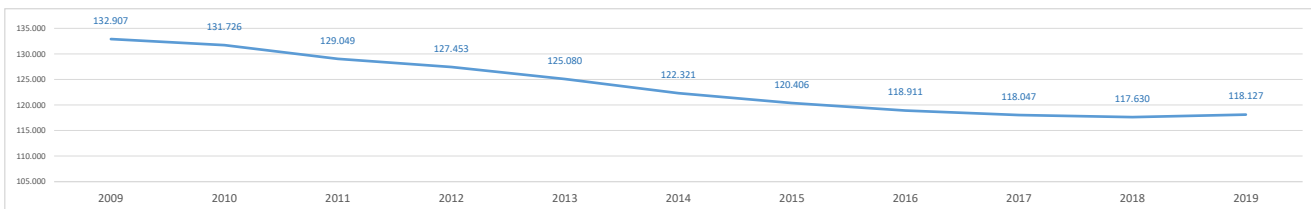

**1b. Paro registrado**

Evolución del número de parados registrados (en la zona o municipio de residencia)

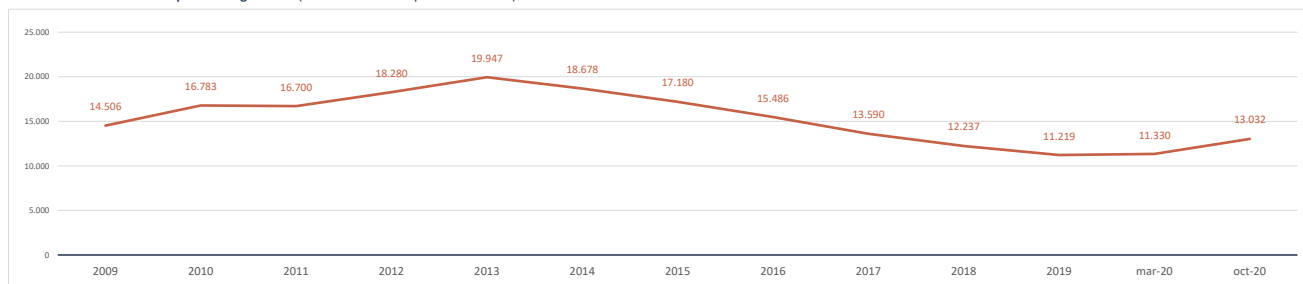

Impacto de la pandemia COVID-19 sobre el paro registrado (periodo marzo-octubre 2020)

Parados registrados (31 marzo 2020) [zona/municipio de residencia]

**11.330**

Parados registrados, edad ≤ 24 años	1.065
Parados registrados, edad 25-44 años	4.655
Parados registrados, edad ≥ 45 años	5.610
Parados registrados, hombres	4.696
Parados registrados, mujeres	6.634

Parados registrados (31 octubre 2020) [zona/municipio de residencia]

**13.032**

Parados registrados, edad ≤ 24 años	1.301
Parados registrados, edad 25-44 años	5.429
Parados registrados, edad ≥ 45 años	6.302
Parados registrados, hombres	5.356
Parados registrados, mujeres	7.676

Gráfico comparativo Paro registrado en Marzo y Octubre por Rango de Edad y Sexo

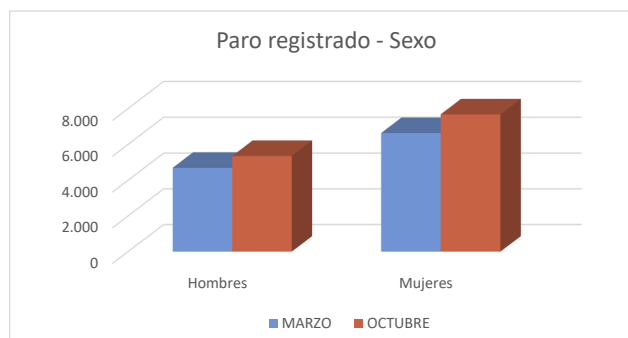
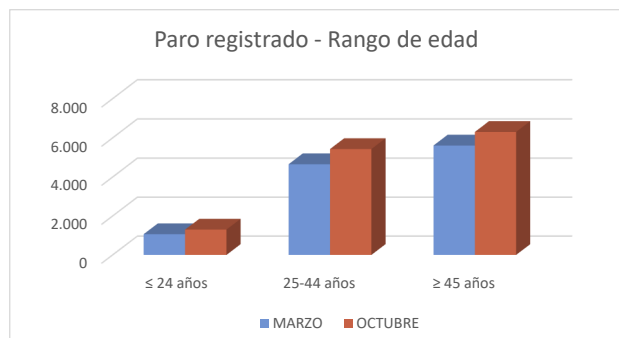

### 1c. Afiliados a la Seguridad Social por municipio de residencia del trabajador

**Total Afiliados a la Seguridad Social**, por ubicación **residencia** (1 enero 2020) **79.360**  
 % sobre el total de la Comunidad de Madrid **2,40%**

Afiliados por intervalo de edad (1/1/2020)	N	%
● Afiliados a la Seguridad Social < 30 años	10.972	13,8%
● Afiliados a la Seguridad Social 30-49 años	45.880	57,8%
● Afiliados a la Seguridad Social ≥ 50 años	22.508	28,4%



Afiliados por grupo cotización [régimen general] [1/1/2020]	N	%
● Ingenieros/licenciados afiliados a la Seguridad Social	5.711	7,2%
● Ingenieros técnicos, peritos y ayudantes titulados afiliados a la Seguridad Social	4.931	6,2%
● Jefes administrativos y de taller afiliados a la Seguridad Social	4.066	5,1%
● Ayudantes no titulados afiliados a la Seguridad Social	3.382	4,3%
● Oficiales administrativos afiliados a la Seguridad Social	9.794	12,3%
● Subalternos afiliados a la Seguridad Social	4.748	6,0%
● Auxiliares administrativos afiliados a la Seguridad Social	10.655	13,4%
● Oficiales de primera y segunda afiliados a la Seguridad Social	10.486	13,2%
● Oficiales de tercera y especialistas afiliados a la Seguridad Social	6.087	7,7%
● Peones afiliados a la Seguridad Social	7.946	10,0%
● Menores de dieciocho años afiliados a la Seguridad Social	15	0,0%
● Afiliados a la Seguridad Social sin grupo de cotización	11.537	14,5%

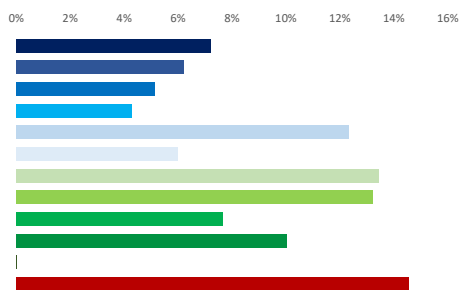

Afiliados por rama de actividad (municipio de residencia) (1/1/2020)	N	%
● Afiliados Seguridad Social, rama agricultura y ganadería	56	0,1%
● Afiliados Seguridad Social, rama minería, industria y energía	6.044	7,6%
● Afiliados Seguridad Social, rama de construcción	5.215	6,6%
● Afiliados Seguridad Social, rama de servicios de distribución y hostelería	25.425	32,0%
● Afiliados Seguridad Social, rama de servicios a empresas y financieros	20.662	26,0%
● Afiliados Seguridad Social, rama de otros servicios	21.958	27,7%

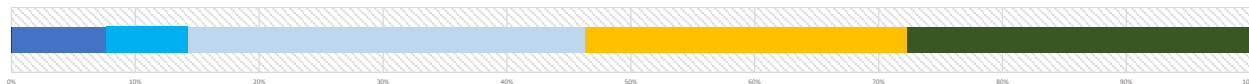

## 2. Mercado de trabajo: Tejido productivo de la zona/municipio (UNIDADES PRODUCTIVAS y OCUPADOS de esas Unidades productivas)

### 2a. Nº total de UNIDADES PRODUCTIVAS situadas en la zona/municipio

**Unidades productivas** [colectivo empresarial] [1 de enero 2020] **14.765**  
 % sobre el total de la Comunidad de Madrid **2,0%**

### 2b. Nº de OCUPADOS en las unidades productivas situadas en la zona/municipio

**Nº de ocupados** [Colectivo empresarial] [1 de enero 2020] **67.387**  
 % sobre el total de la Comunidad de Madrid **2,0%**

### 2c. Evolución del nº total de UNIDADES PRODUCTIVAS y de OCUPADOS situados en la zona/municipio

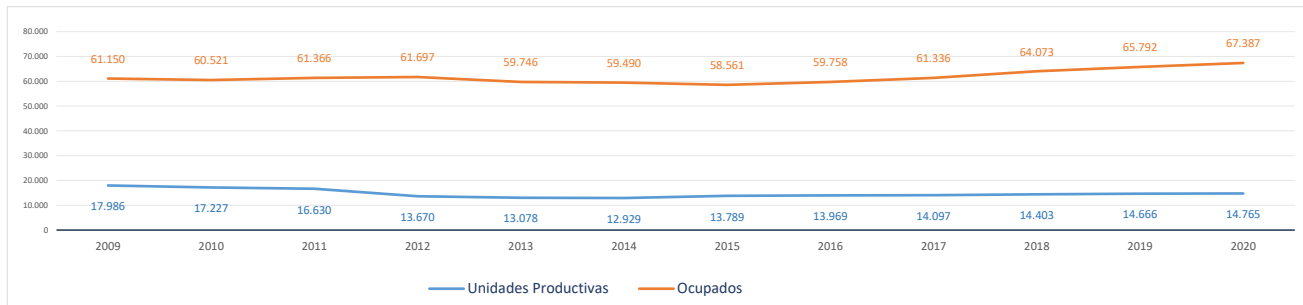

Evolución cronológica de las UNIDADES PRODUCTIVAS en el municipio, la zona y la Región

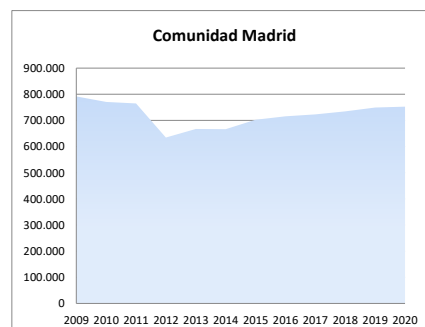
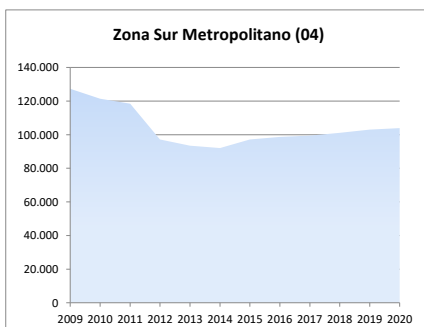
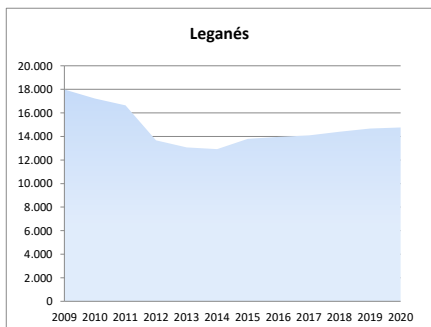

### 2d. Análisis por estrato de empleo

Evolución del nº de **UNIDADES PRODUCTIVAS** situadas en la zona/municipio, según estrato de empleo 2009-2020 [datos a 1 de enero de cada año]

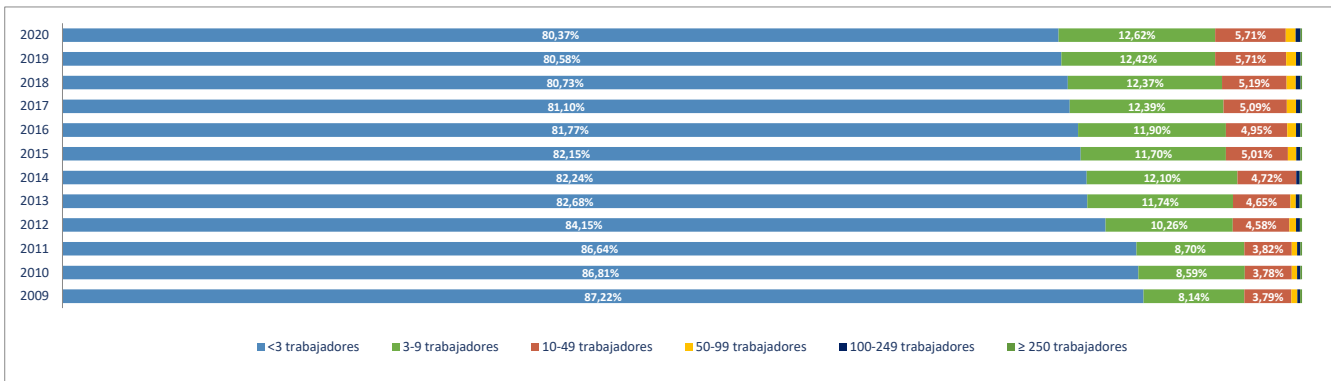

Evolución del nº de **OCUPADOS EN LAS UNIDADES PRODUCTIVAS** situadas en la zona/municipio, según estrato de empleo 2009-2020 [ a 1 de enero de cada año]

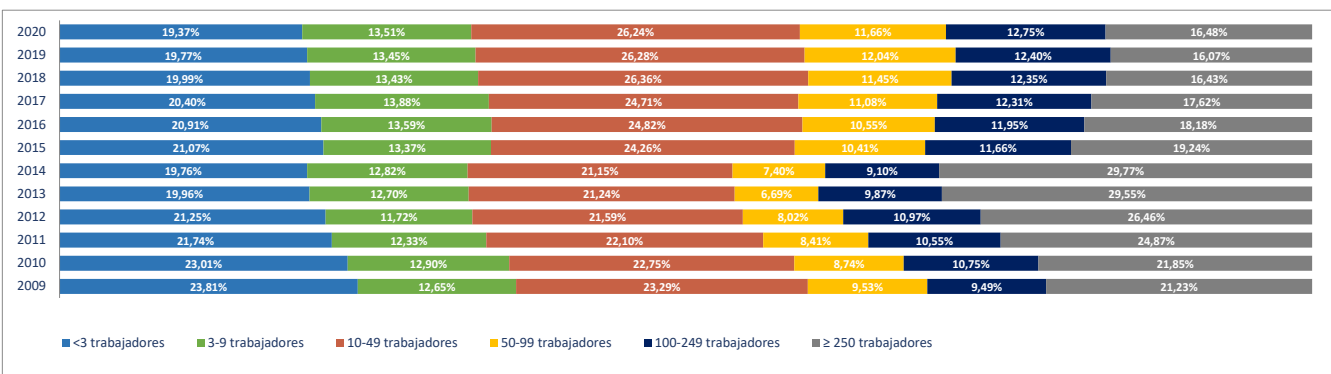

### 2e. Unidades productivas y ocupados por rama de actividad

Total Rama de actividad en 2020 [R-28 Colectivo empresarial]	Unidades product.	%	Ocupados	%
1ª Agricultura, ganadería, caza, selvicultura y pesca	36	0,24%	45	0,07%
2ª Minería, electricidad y agua	27	0,18%	603	0,89%
3ª Industria de la alimentación, bebidas y tabaco	200	1,35%	1.509	2,24%
4ª Industria textil, de la confección, cuero y calzado	87	0,59%	294	0,44%
5ª Metálicas básicas e intermedias	162	1,10%	539	0,80%
6ª Construcción de maquinaria y equipo mecánico	29	0,20%	171	0,25%
7ª Construcción de maquinaria y equipo eléctrico, electrónico y óptico	30	0,20%	275	0,41%
8ª Fabricación de material de transporte	3	0,02%	114	0,17%
9ª Industria del papel y artes gráficas	118	0,80%	431	0,64%
10ª Industria química, coquerías y refino de petróleo	11	0,07%	509	0,76%
11ª Fabricación de otros productos minerales no metálicos	26	0,18%	168	0,25%
12ª Industria de la madera, el caucho y otras industrias manufactureras	216	1,46%	645	0,96%
13ª Construcción	2.065	13,99%	5.651	8,39%
14ª Comercio mayorista e intermediarios del comercio (exc. vehículos)	831	5,63%	6.955	10,32%
15ª Comercio minorista y comercio y reparación de vehículos	2.621	17,75%	13.108	19,45%
16ª Hostelería	1.091	7,39%	7.527	11,17%
17ª Transporte y almacenamiento	1.510	10,23%	3.754	5,57%
18ª Información y comunicaciones	308	2,09%	1.164	1,73%
19ª Actividades Inmobiliarias	264	1,79%	597	0,89%
20ª Actividades profesionales, científicas y técnicas	924	6,26%	2.672	3,97%
21ª Actividades administrativas y servicios auxiliares	702	4,75%	3.017	4,48%
22ª Actividades financieras y de seguros	332	2,25%	1.303	1,93%
23ª Admón pública, defensa, seguridad social y organismos extraterritoriales	11	0,07%	1.307	1,94%
24ª Educación	516	3,49%	4.829	7,17%
25ª Actividades sanitarias y de servicios sociales	522	3,54%	5.666	8,41%
26ª Actividades artísticas, recreativas y de entretenimiento	336	2,28%	1.819	2,70%
27ª Reparación y otros servicios personales	852	5,77%	1.605	2,38%
28ª Actividades asociativas y de los hogares	935	6,33%	1.110	1,65%

Porcentaje de Unidades productivas y Ocupados por rama de actividad

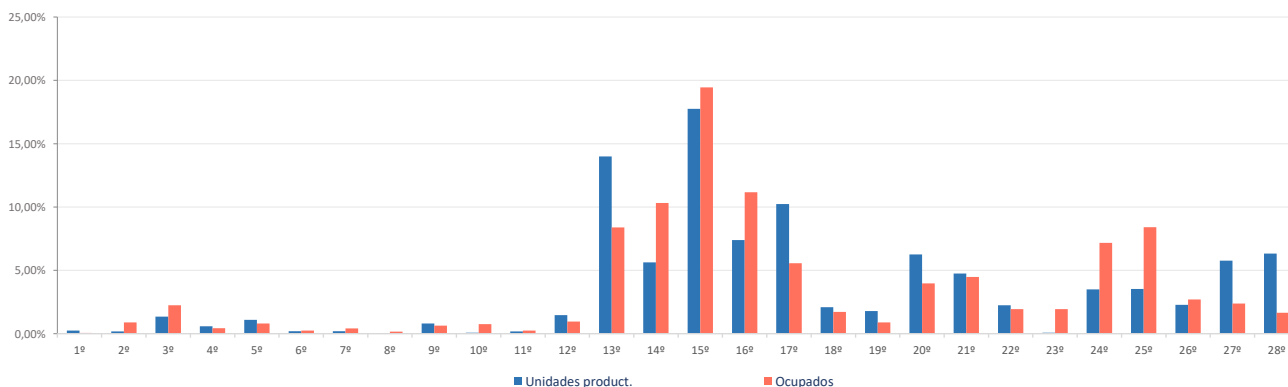

**Ranking 20 actividades económicas con más UNIDADES PRODUCTIVAS** [R-66 Colectivo empresarial] [1 enero 2020]

1º	Comercio minorista (excepto vehículos)	2.207
2º	Actividades de construcción especializada	1.541
3º	Servicios de comidas y bebidas	1.076
4º	Actividades de los hogares	885
5º	Reparación y otros servicios personales	852
6º	Comercio mayorista e intermediarios del comercio (exc. vehículos)	831
7º	Transporte terrestre de viajeros	720
8º	Otras actividades administrativas	624
9º	Transporte terrestre de mercancías y por tubería	556
10º	Construcción general	524
11º	Actividades sanitarias y de servicios sociales	522
12º	Educación	516
13º	Comercio y reparación de vehículos	414
14º	Actividades artísticas, recreativas y de entretenimiento	336
15º	Actividades jurídicas y de contabilidad	300
16º	Actividades Inmobiliarias	264
17º	Otras actividades profesionales	224
18º	Servicios, ensayos y análisis técnicos	222
19º	Actividades auxiliares a los servicios financieros y a los seguros	222
20º	Programación y consultoría informática	170

**Comparativa 20 actividades económicas con más UNIDADES PRODUCTIVAS en el municipio, la zona y la Región** [R-66 Colectivo empresarial] [1 enero 2020]

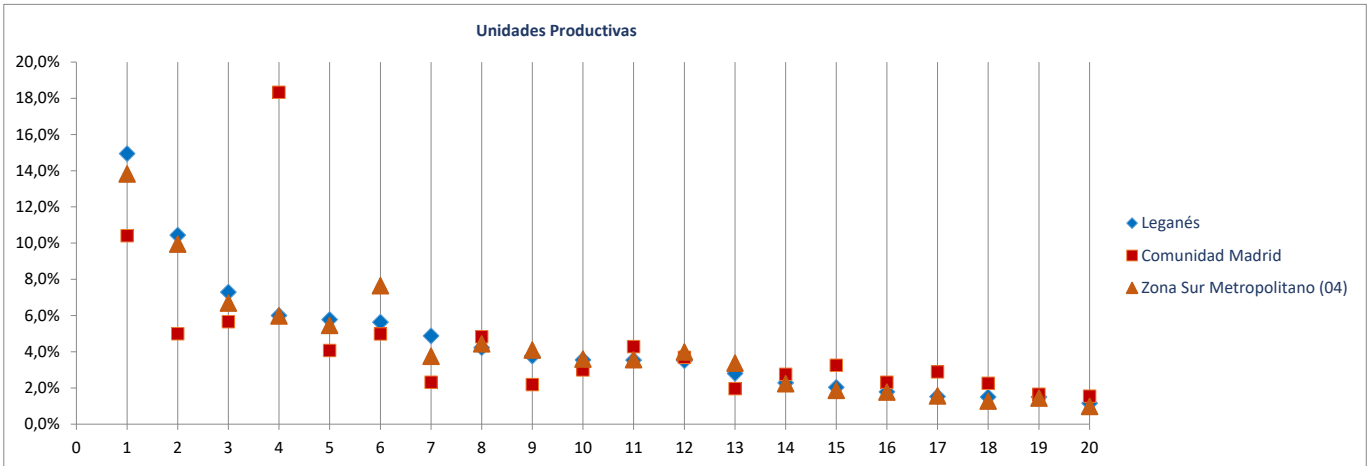

**Ranking 20 actividades económicas con más OCUPADOS** [R-66 Colectivo empresarial] [1 enero 2020]

1º	Comercio minorista (excepto vehículos)	11.112
2º	Servicios de comidas y bebidas	7.332
3º	Comercio mayorista e intermediarios del comercio (exc. vehículos)	6.955
4º	Actividades sanitarias y de servicios sociales	5.666
5º	Educación	4.829
6º	Actividades de construcción especializada	3.725
7º	Otras actividades administrativas	2.773
8º	Comercio y reparación de vehículos	1.996
9º	Construcción general	1.926
10º	Actividades artísticas, recreativas y de entretenimiento	1.819
11º	Reparación y otros servicios personales	1.605
12º	Transporte terrestre de viajeros	1.409
13º	Transporte terrestre de mercancías y por tubería	1.339
14º	Admón pública, defensa, seguridad social y organismos extraterritoriales	1.307
15º	Industrias cárnicas	1.105
16º	Actividades de los hogares	951
17º	Intermediación financiera excepto seguros y fondos de pensiones	859
18º	Servicios, ensayos y análisis técnicos	804
19º	Servicios anexas al transporte	768
20º	Programación y consultoría informática	710

**Comparativa 20 actividades económicas con más OCUPADOS en el municipio, la zona y la Región** [R66 - Colectivo empresarial] [1 enero 2020]

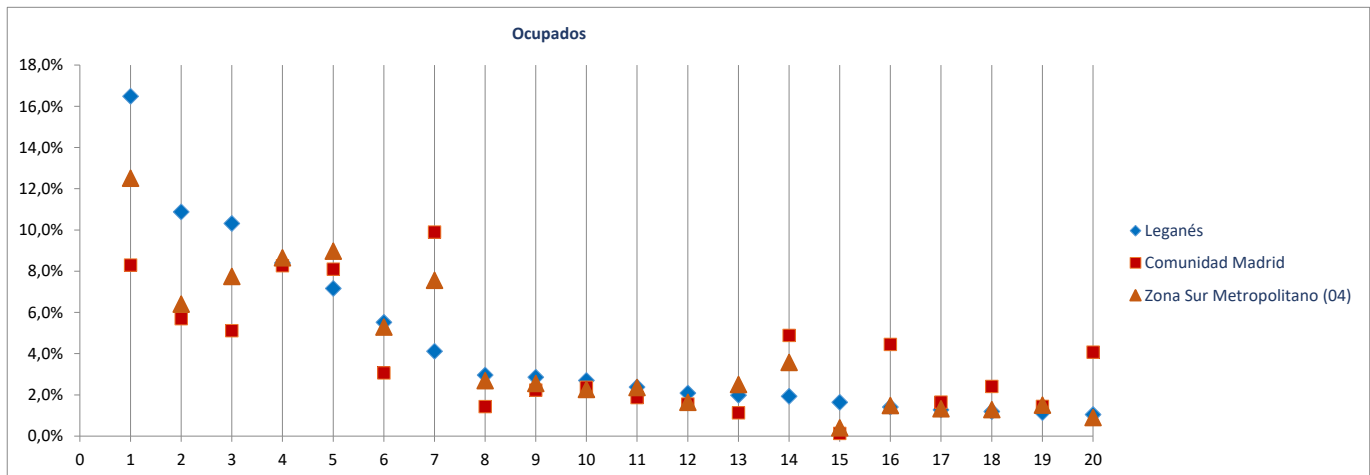

Radiografía de las zonas NUTS4 madrileñas

**BLOQUE 1. Datos geográficos y demográficos**

**Zona Sur Metropolitano (04)**

Alcorcón, Aranjuez, Ciempozuelos, Fuenlabrada, Getafe, Humanes de Madrid, Leganés, Móstoles, Parla, Pinto, San Martín de la Vega, Valdemoro



# Móstoles

Superficie (Km <sup>2</sup> )	45,0
Densidad de población (1 enero 2019) [habitantes/km2]	4.652

Evolución 2007-2019 de la población empadronada [personas] [datos a 1 de enero de cada año]

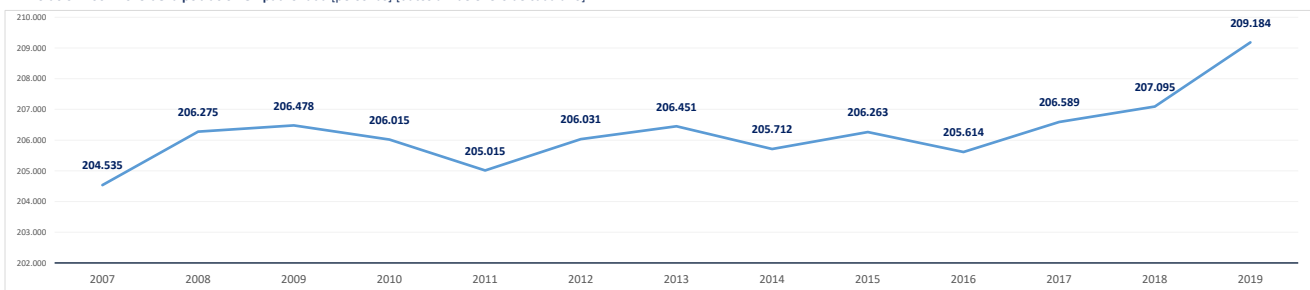

Población empadronada (1 enero 2019) [personas]	209.184
Edad media de la población (2019) [años]	42,5

Población 16-30 años (1 enero 2019) [personas]	30.586
[% respecto del total de la población]	14,6%
Población extranjera (1 enero 2019) [personas]	24.875
[% respecto del total de la población]	11,9%

Grado de juventud de la población (población ≤ 15 años) (1 enero 2019) [%]	14,5%	Nut: 16,5%	CM: 15,3%
Grado de envejecimiento de la población (población ≥ 65 años) (1 enero 2019) [%]	19,9%	Nut: 17,0%	CM: 17,7%
Proporción de dependencia (1 enero 2019) [ratio:(poblac ≤15 años+≥65 años)/(poblac 16-64 años)]	0,52	Nut: 0,50	CM: 0,49
Proporción de reemplazamiento (1 enero 2019) [ratio: (población 16-40 años) / (población 41-65 años)]	0,84	Nut: 0,80	CM: 0,81

Crecimiento de la población empadronada [%] [enero 2018-enero 2019]	1,0%
Crecimiento vegetativo (2018) [número] [nacimientos - defunciones] [enero 2018-enero 2019]	679
Emigraciones al resto de Comunidades Autónomas (2019) [número de bajas en el Padrón en la CM]	2.978
Saldo migratorio (2019) [número: inmigración - emigración.]	1.389

Evolución 2007-2019 de la edad media de la población [años] [datos a 1 de enero de cada año]

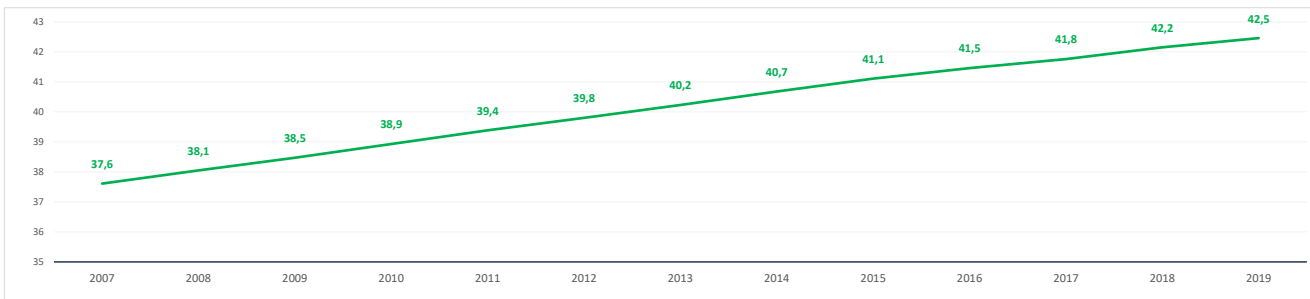

Evolución 2009-2019 de la población ≤ 15 años y ≥ 65 años [%] [datos a 1 de enero de cada año]

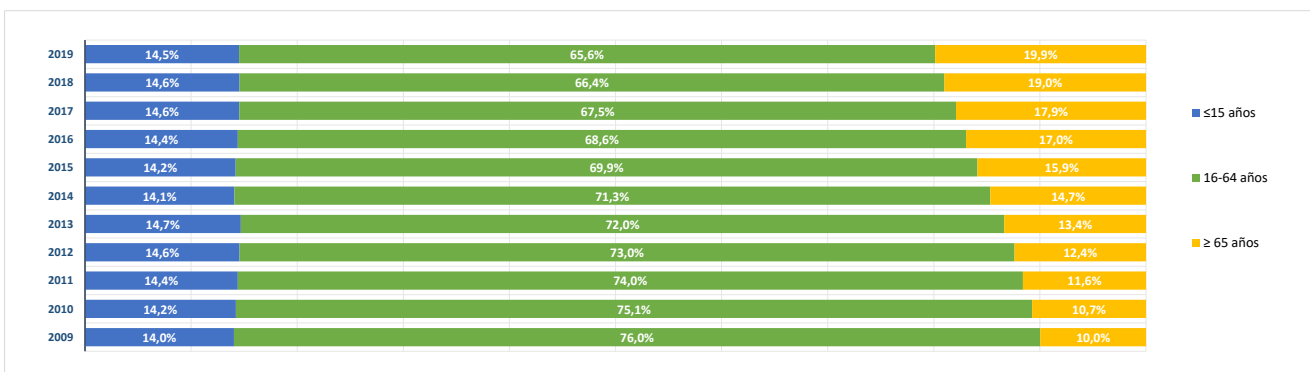

**BLOQUE 2. Mercado de trabajo y tejido productivo**

**Zona Sur Metropolitano (04)**

Alcorcón, Aranjuez, Ciempozuelos, Fuenlabrada, Getafe, Humanes de Madrid, Leganés, Móstoles, Parla, Pinto, San Martín de la Vega, Valdemoro



# Móstoles

**1. Mercado de trabajo: datos sobre trabajadores RESIDENTES en la zona/municipio**

**1a. Población de 16 a 64 años**

Población de 16-64 años [potencialmente activa] [Padrón municipal] [1 de enero 2019]

**135.361**

% sobre el total de la Comunidad de Madrid

**3,1%**

Evolución de la población de 16-64 años [en la zona o municipio de residencia]

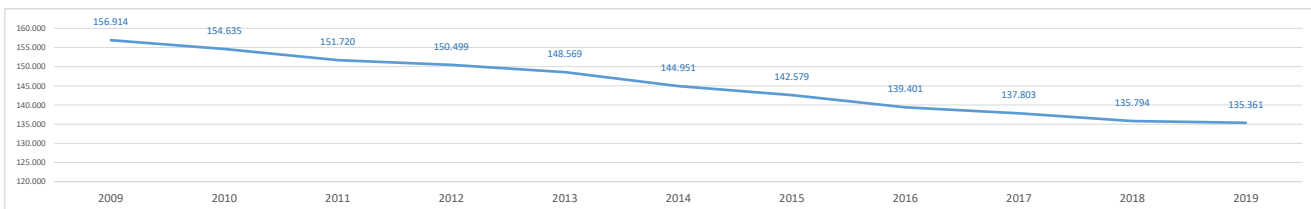

**1b. Paro registrado**

Evolución del número de parados registrados (en la zona o municipio de residencia)

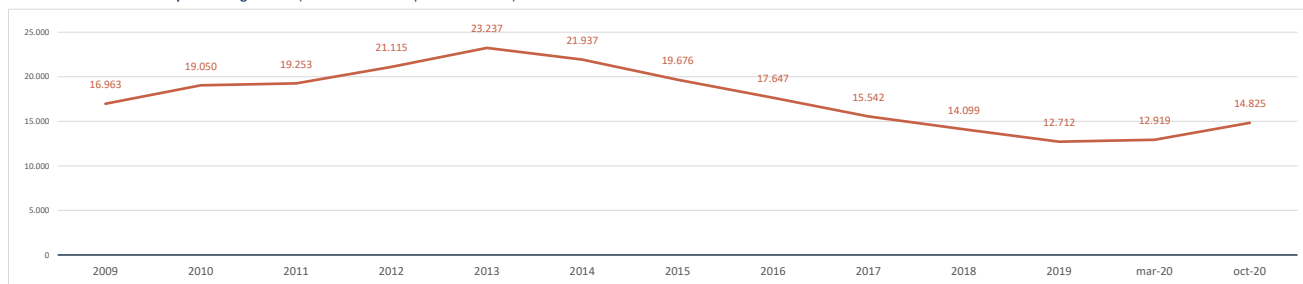

Impacto de la pandemia COVID-19 sobre el paro registrado (periodo marzo-octubre 2020)

Parados registrados (31 marzo 2020) [zona/municipio de residencia]

**12.919**

Parados registrados, edad ≤ 24 años	<b>1.008</b>
Parados registrados, edad 25-44 años	<b>5.660</b>
Parados registrados, edad ≥ 45 años	<b>6.251</b>
Parados registrados, hombres	<b>5.392</b>
Parados registrados, mujeres	<b>7.527</b>

Parados registrados (31 octubre 2020) [zona/municipio de residencia]

**14.825**

Parados registrados, edad ≤ 24 años	<b>1.389</b>
Parados registrados, edad 25-44 años	<b>6.502</b>
Parados registrados, edad ≥ 45 años	<b>6.934</b>
Parados registrados, hombres	<b>6.174</b>
Parados registrados, mujeres	<b>8.651</b>

Gráfico comparativo Paro registrado en Marzo y Octubre por Rango de Edad y Sexo

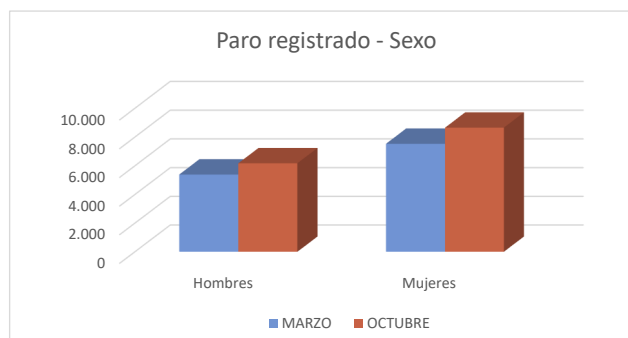
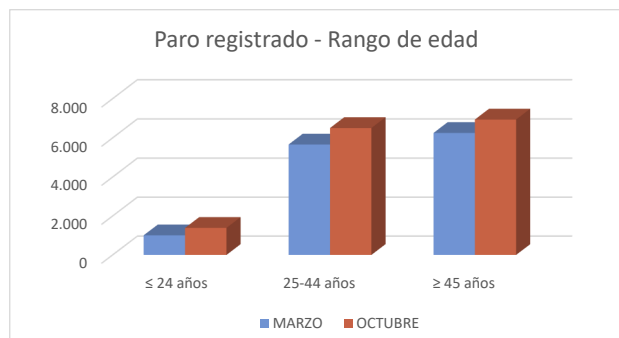

### 1c. Afiliados a la Seguridad Social por municipio de residencia del trabajador

**Total Afiliados a la Seguridad Social**, por ubicación **residencia** (1 enero 2020) **90.340**  
 % sobre el total de la Comunidad de Madrid **2,73%**

Afiliados por intervalo de edad (1/1/2020)	N	%
● Afiliados a la Seguridad Social < 30 años	12.645	14,0%
● Afiliados a la Seguridad Social 30-49 años	52.423	58,0%
● Afiliados a la Seguridad Social ≥ 50 años	25.272	28,0%

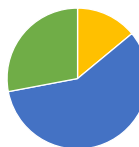

Afiliados por grupo cotización [régimen general] [1/1/2020]	N	%
● Ingenieros/licenciados afiliados a la Seguridad Social	5.545	6,1%
● Ingenieros técnicos, peritos y ayudantes titulados afiliados a la Seguridad Social	5.106	5,7%
● Jefes administrativos y de taller afiliados a la Seguridad Social	4.292	4,8%
● Ayudantes no titulados afiliados a la Seguridad Social	3.894	4,3%
● Oficiales administrativos afiliados a la Seguridad Social	11.575	12,8%
● Subalternos afiliados a la Seguridad Social	6.433	7,1%
● Auxiliares administrativos afiliados a la Seguridad Social	11.905	13,2%
● Oficiales de primera y segunda afiliados a la Seguridad Social	12.135	13,4%
● Oficiales de tercera y especialistas afiliados a la Seguridad Social	6.751	7,5%
● Peones afiliados a la Seguridad Social	9.215	10,2%
● Menores de dieciocho años afiliados a la Seguridad Social	7	0,0%
● Afiliados a la Seguridad Social sin grupo de cotización	13.482	14,9%

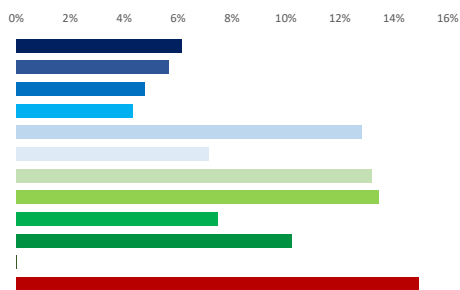

Afiliados por rama de actividad (municipio de residencia) (1/1/2020)	N	%
● Afiliados Seguridad Social, rama agricultura y ganadería	93	0,1%
● Afiliados Seguridad Social, rama minería, industria y energía	6.516	7,2%
● Afiliados Seguridad Social, rama de construcción	6.325	7,0%
● Afiliados Seguridad Social, rama de servicios de distribución y hostelería	29.325	32,5%
● Afiliados Seguridad Social, rama de servicios a empresas y financieros	23.287	25,8%
● Afiliados Seguridad Social, rama de otros servicios	24.794	27,4%

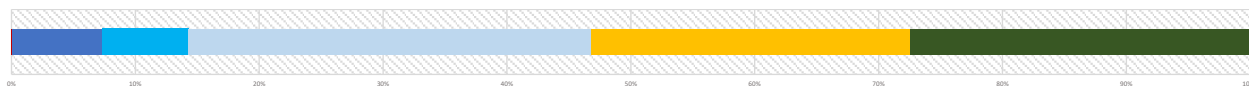

## 2. Mercado de trabajo: Tejido productivo de la zona/municipio (UNIDADES PRODUCTIVAS y OCUPADOS de esas Unidades productivas)

### 2a. Nº total de UNIDADES PRODUCTIVAS situadas en la zona/municipio

**Unidades productivas** [colectivo empresarial] [1 de enero 2020] **13.964**  
 % sobre el total de la Comunidad de Madrid **1,9%**

### 2b. Nº de OCUPADOS en las unidades productivas situadas en la zona/municipio

**Nº de ocupados** [Colectivo empresarial] [1 de enero 2020] **50.782**  
 % sobre el total de la Comunidad de Madrid **1,5%**

### 2c. Evolución del nº total de UNIDADES PRODUCTIVAS y de OCUPADOS situados en la zona/municipio

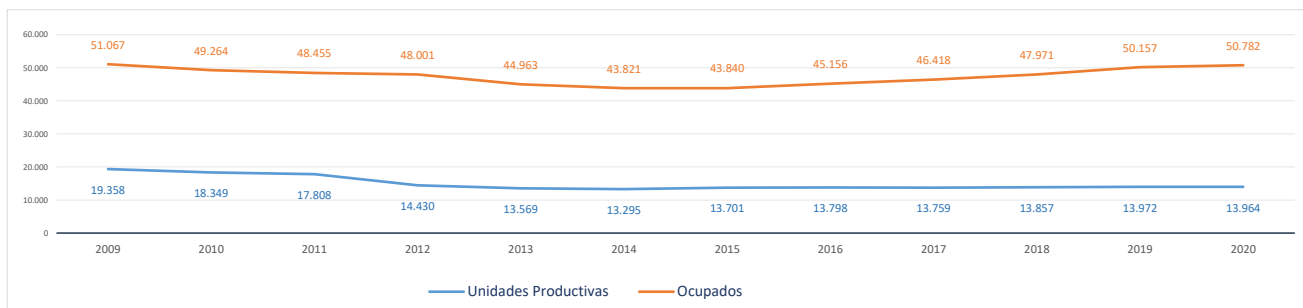

Evolución cronológica de las UNIDADES PRODUCTIVAS en el municipio, la zona y la Región

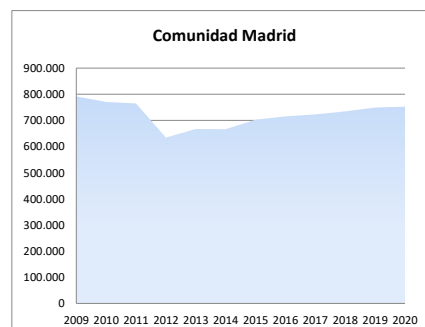
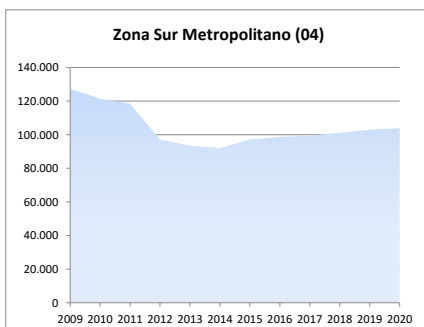
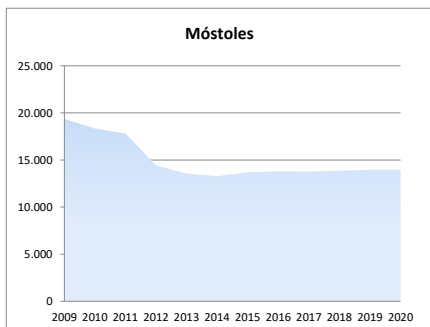



**2d. Análisis por estrato de empleo**

Evolución del nº de **UNIDADES PRODUCTIVAS** situadas en la zona/municipio, según estrato de empleo 2009-2020 [datos a 1 de enero de cada año]

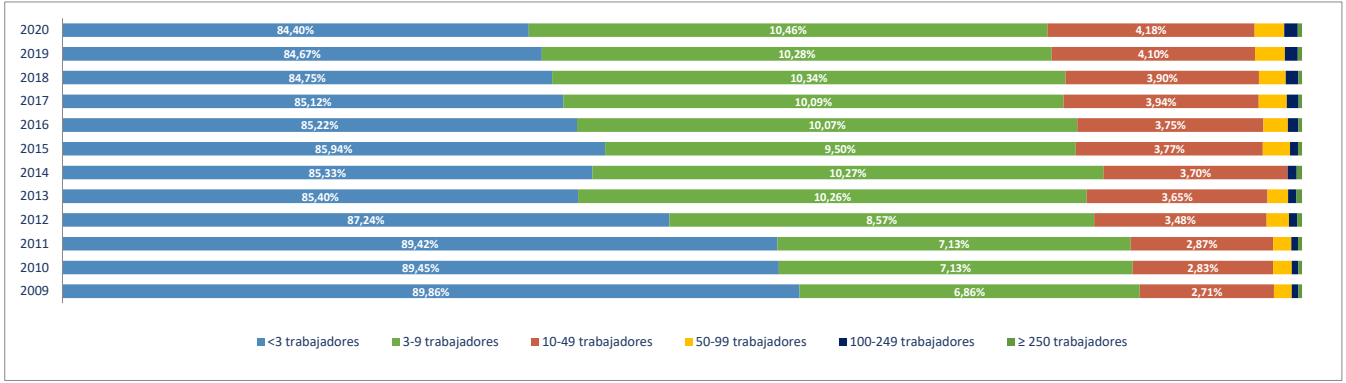

Evolución del nº de **OCUPADOS EN LAS UNIDADES PRODUCTIVAS** situadas en la zona/municipio, según estrato de empleo 2009-2020 [ a 1 de enero de cada año]

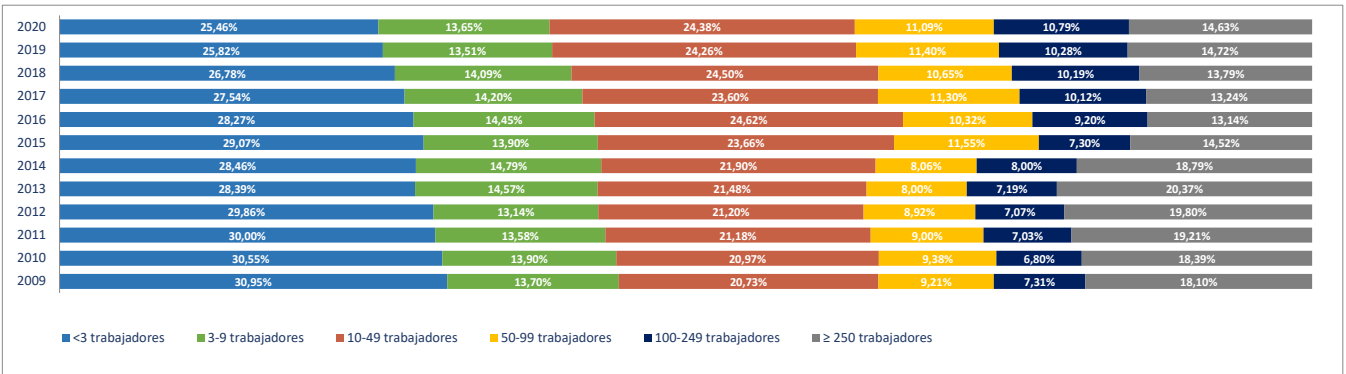

**2e. Unidades productivas y ocupados por rama de actividad**

Total Rama de actividad en 2020 [R-28 Colectivo empresarial]	Unidades product.	%	Ocupados	%
1ª Agricultura, ganadería, caza, selvicultura y pesca	61	0,44%	69	0,14%
2ª Minería, electricidad y agua	14	0,10%	35	0,07%
3ª Industria de la alimentación, bebidas y tabaco	79	0,57%	586	1,15%
4ª Industria textil, de la confección, cuero y calzado	49	0,35%	70	0,14%
5ª Metálicas básicas e intermedias	145	1,04%	1.462	2,88%
6ª Construcción de maquinaria y equipo mecánico	29	0,21%	416	0,82%
7ª Construcción de maquinaria y equipo eléctrico, electrónico y óptico	27	0,19%	178	0,35%
8ª Fabricación de material de transporte	7	0,05%	134	0,26%
9ª Industria del papel y artes gráficas	90	0,64%	707	1,39%
10ª Industria química, coquerías y refino de petróleo	10	0,07%	73	0,14%
11ª Fabricación de otros productos minerales no metálicos	12	0,09%	75	0,15%
12ª Industria de la madera, el caucho y otras industrias manufactureras	203	1,45%	1.160	2,28%
13ª Construcción	2.063	14,77%	4.012	7,90%
14ª Comercio mayorista e intermediarios del comercio (exc. vehículos)	661	4,73%	2.707	5,33%
15ª Comercio minorista y comercio y reparación de vehículos	2.438	17,46%	7.507	14,78%
16ª Hostelería	1.016	7,28%	3.828	7,54%
17ª Transporte y almacenamiento	1.308	9,37%	2.083	4,10%
18ª Información y comunicaciones	283	2,03%	505	0,99%
19ª Actividades Inmobiliarias	253	1,81%	737	1,45%
20ª Actividades profesionales, científicas y técnicas	860	6,16%	2.604	5,13%
21ª Actividades administrativas y servicios auxiliares	714	5,11%	2.798	5,51%
22ª Actividades financieras y de seguros	361	2,59%	1.466	2,89%
23ª Admón pública, defensa, seguridad social y organismos extraterritoriales	14	0,10%	1.256	2,47%
24ª Educación	506	3,62%	6.229	12,27%
25ª Actividades sanitarias y de servicios sociales	606	4,34%	6.336	12,48%
26ª Actividades artísticas, recreativas y de entretenimiento	359	2,57%	1.190	2,34%
27ª Reparación y otros servicios personales	934	6,69%	1.315	2,59%
28ª Actividades asociativas y de los hogares	862	6,17%	1.244	2,45%

Porcentaje de Unidades productivas y Ocupados por rama de actividad

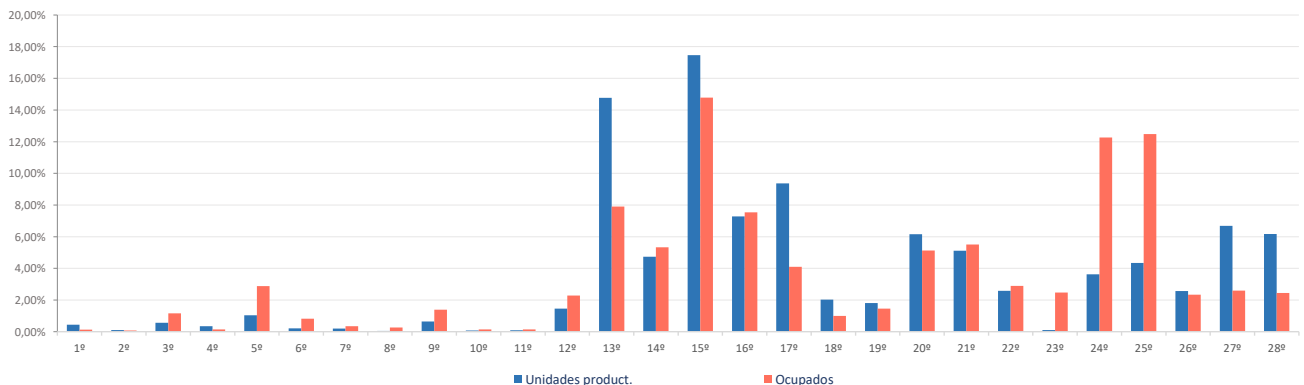

**Ranking 20 actividades económicas con más UNIDADES PRODUCTIVAS** [R-66 Colectivo empresarial] [1 enero 2020]

1ª	Comercio minorista (excepto vehículos)	2.000
2ª	Actividades de construcción especializada	1.515
3ª	Servicios de comidas y bebidas	1.003
4ª	Reparación y otros servicios personales	934
5ª	Actividades de los hogares	815
6ª	Transporte terrestre de viajeros	690
7ª	Comercio mayorista e intermediarios del comercio (exc. vehículos)	661
8ª	Otras actividades administrativas	633
9ª	Actividades sanitarias y de servicios sociales	606
10ª	Construcción general	548
11ª	Educación	506
12ª	Transporte terrestre de mercancías y por tubería	493
13ª	Comercio y reparación de vehículos	438
14ª	Actividades artísticas, recreativas y de entretenimiento	359
15ª	Actividades jurídicas y de contabilidad	287
16ª	Actividades Inmobiliarias	253
17ª	Otras actividades profesionales	245
18ª	Actividades auxiliares a los servicios financieros y a los seguros	243
19ª	Programación y consultoría informática	172
20ª	Servicios, ensayos y análisis técnicos	158

**Comparativa 20 actividades económicas con más UNIDADES PRODUCTIVAS en el municipio, la zona y la Región** [R-66 Colectivo empresarial] [1 enero 2020]

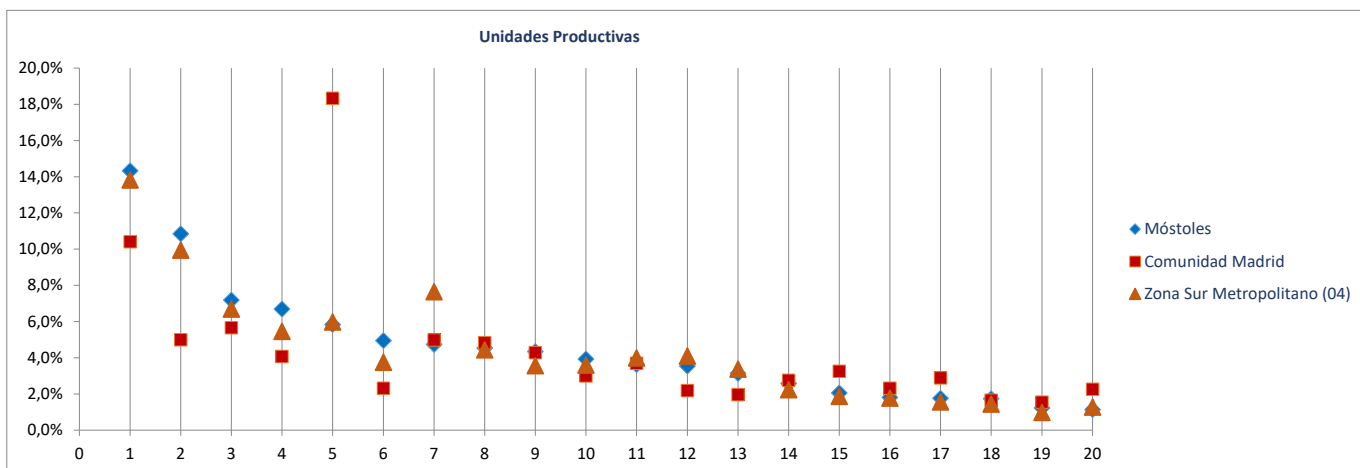

**Ranking 20 actividades económicas con más OCUPADOS** [R-66 Colectivo empresarial] [1 enero 2020]

1ª	Actividades sanitarias y de servicios sociales	6.336
2ª	Educación	6.229
3ª	Comercio minorista (excepto vehículos)	5.706
4ª	Servicios de comidas y bebidas	3.791
5ª	Actividades de construcción especializada	2.794
6ª	Comercio mayorista e intermediarios del comercio (exc. vehículos)	2.707
7ª	Otras actividades administrativas	2.480
8ª	Comercio y reparación de vehículos	1.801
9ª	Reparación y otros servicios personales	1.315
10ª	Admón pública, defensa, seguridad social y organismos extraterritoriales	1.256
11ª	Construcción general	1.218
12ª	Actividades artísticas, recreativas y de entretenimiento	1.190
13ª	Otras actividades profesionales	1.156
14ª	Transporte terrestre de viajeros	980
15ª	Intermediación financiera excepto seguros y fondos de pensiones	940
16ª	Actividades de los hogares	842
17ª	Fabricación de productos metálicos, excepto maquinaria y equipo	796
18ª	Actividades Inmobiliarias	737
19ª	Transporte terrestre de mercancías y por tubería	717
20ª	Metalurgia; fabricación de productos de hierro, acero y ferroaleaciones	666

**Comparativa 20 actividades económicas con más OCUPADOS en el municipio, la zona y la Región** [R66 - Colectivo empresarial] [1 enero 2020]

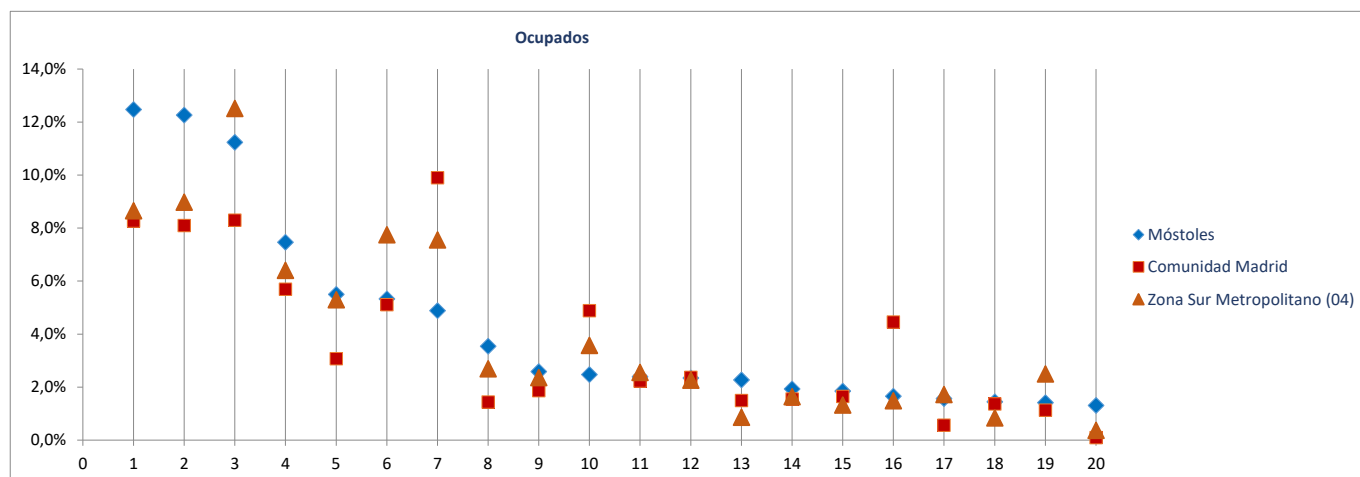

Radiografía de las zonas NUTS4 madrileñas

**BLOQUE 1. Datos geográficos y demográficos**

**Zona Sur Metropolitano (04)**

Alcorcón, Aranjuez, Ciempozuelos, Fuenlabrada, Getafe, Humanes de Madrid, Leganés, Móstoles, Parla, Pinto, San Martín de la Vega, Valdemoro



# Parla

Superficie (Km <sup>2</sup> )	25,0
Densidad de población (1 enero 2019) [habitantes/km2]	5.209

Evolución 2007-2019 de la población empadronada [personas] [datos a 1 de enero de cada año]

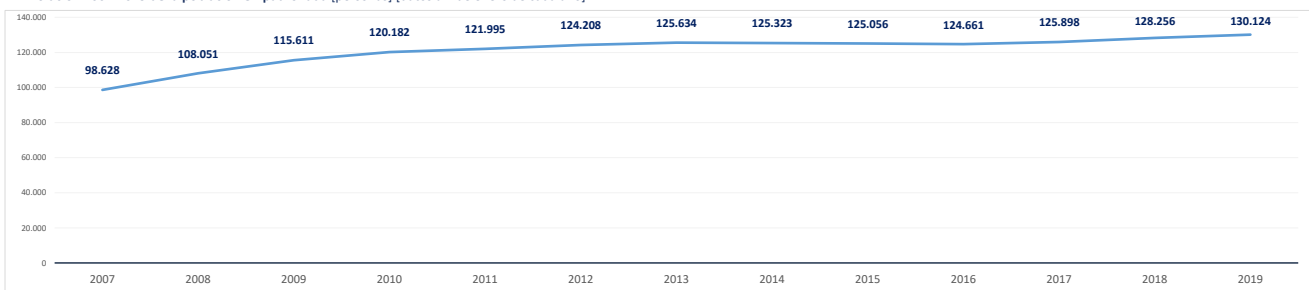

Población empadronada (1 enero 2019) [personas]	130.124
Edad media de la población (2019) [años]	36,9

Población 16-30 años (1 enero 2019) [personas]	20.224
[% respecto del total de la población]	15,5%
Población extranjera (1 enero 2019) [personas]	27.679
[% respecto del total de la población]	21,3%

Grado de juventud de la población (población ≤ 15 años) (1 enero 2019) [%]	20,2%	Nut: 16,5%	CM: 15,3%
Grado de envejecimiento de la población (población ≥ 65 años) (1 enero 2019) [%]	11,4%	Nut: 17,0%	CM: 17,7%
Proporción de dependencia (1 enero 2019) [ratio:(poblac ≤15 años+≥65 años)/(poblac 16-64 años)]	0,46	Nut: 0,50	CM: 0,49
Proporción de reemplazamiento (1 enero 2019) [ratio: (población 16-40 años) / (población 41-65 años)]	0,92	Nut: 0,80	CM: 0,81

Crecimiento de la población empadronada [%] [enero 2018-enero 2019]	1,5%
Crecimiento vegetativo (2018) [número] [nacimientos - defunciones] [enero 2018-enero 2019]	949
Emigraciones al resto de Comunidades Autónomas (2019) [número de bajas en el Padrón en la CM]	2.561
Saldo migratorio (2019) [número: inmigración - emigración.]	2.683

Evolución 2007-2019 de la edad media de la población [años] [datos a 1 de enero de cada año]

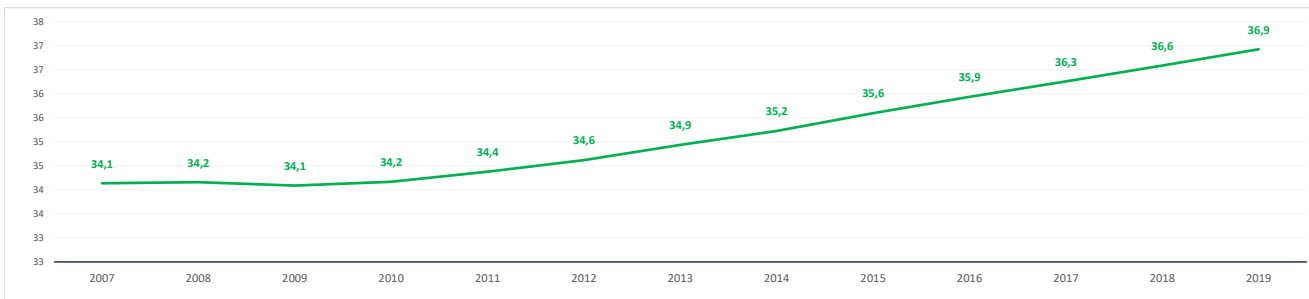

Evolución 2009-2019 de la población ≤ 15 años y ≥ 65 años [%] [datos a 1 de enero de cada año]

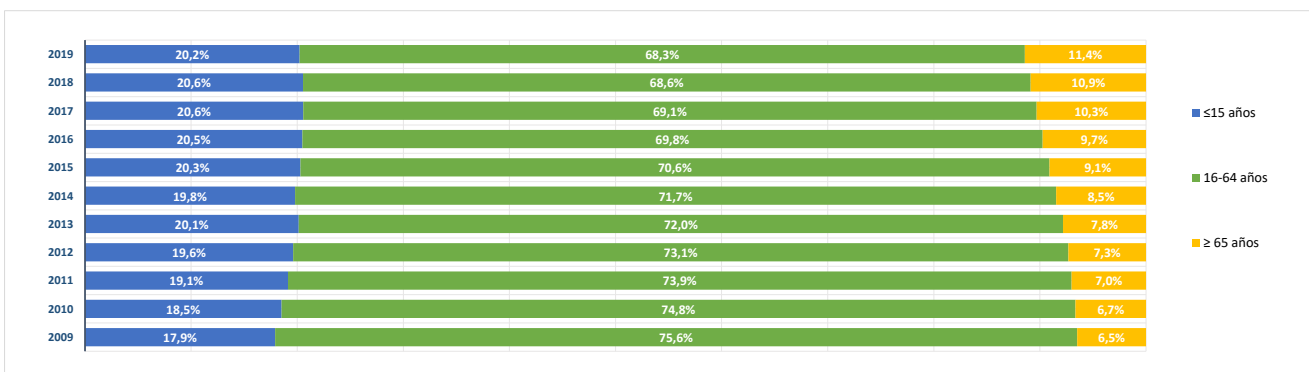

**BLOQUE 2. Mercado de trabajo y tejido productivo**

**Zona Sur Metropolitano (04)**

Alcorcón, Aranjuez, Ciempozuelos, Fuenlabrada, Getafe, Humanes de Madrid, Leganés, Móstoles, Parla, Pinto, San Martín de la Vega, Valdemoro



# Parla

**1. Mercado de trabajo: datos sobre trabajadores RESIDENTES en la zona/municipio**

**1a. Población de 16 a 64 años**

Población de 16-64 años [potencialmente activa] [Padrón municipal] [1 de enero 2019]

**87.454**

% sobre el total de la Comunidad de Madrid

**2,0%**

Evolución de la población de 16-64 años [en la zona o municipio de residencia]

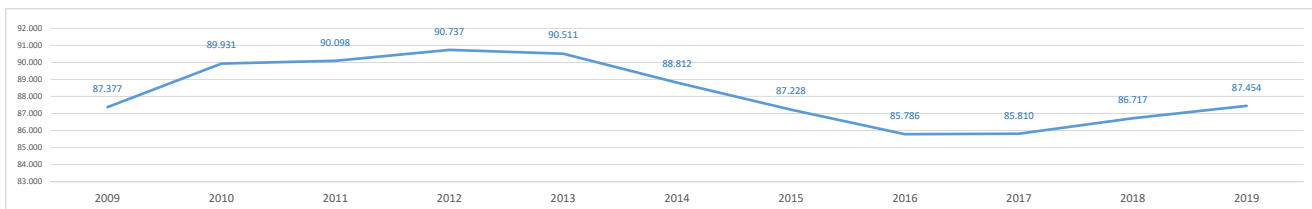

**1b. Paro registrado**

Evolución del número de parados registrados (en la zona o municipio de residencia)

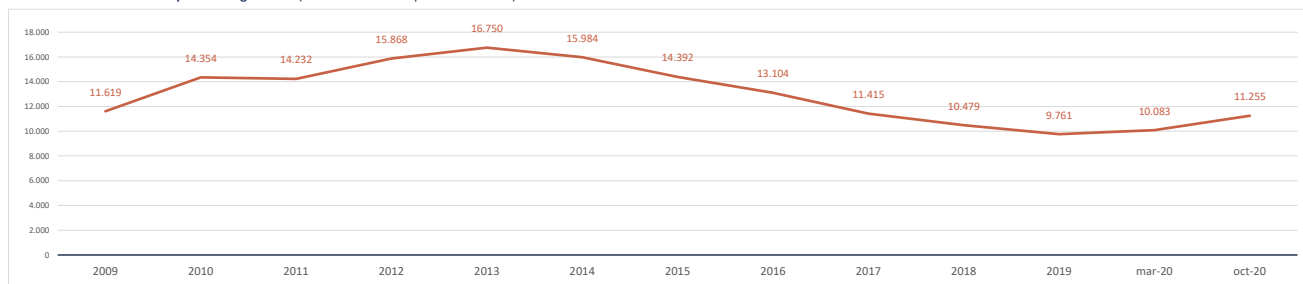

Impacto de la pandemia COVID-19 sobre el paro registrado (periodo marzo-octubre 2020)

Parados registrados (31 marzo 2020) [zona/municipio de residencia]

**10.083**

Parados registrados, edad ≤ 24 años	<b>860</b>
Parados registrados, edad 25-44 años	<b>4.858</b>
Parados registrados, edad ≥ 45 años	<b>4.365</b>
Parados registrados, hombres	<b>4.054</b>
Parados registrados, mujeres	<b>6.029</b>

Parados registrados (31 octubre 2020) [zona/municipio de residencia]

**11.255**

Parados registrados, edad ≤ 24 años	<b>1.081</b>
Parados registrados, edad 25-44 años	<b>5.267</b>
Parados registrados, edad ≥ 45 años	<b>4.907</b>
Parados registrados, hombres	<b>4.406</b>
Parados registrados, mujeres	<b>6.849</b>

Gráfico comparativo Paro registrado en Marzo y Octubre por Rango de Edad y Sexo

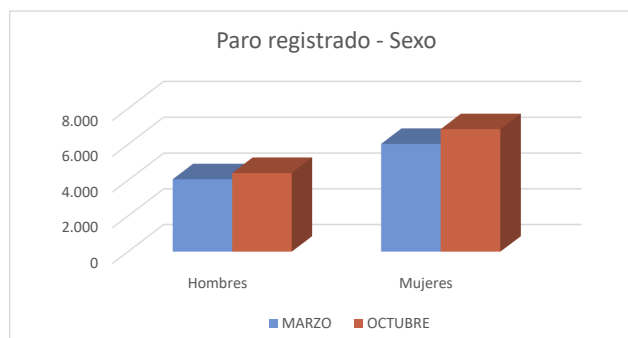
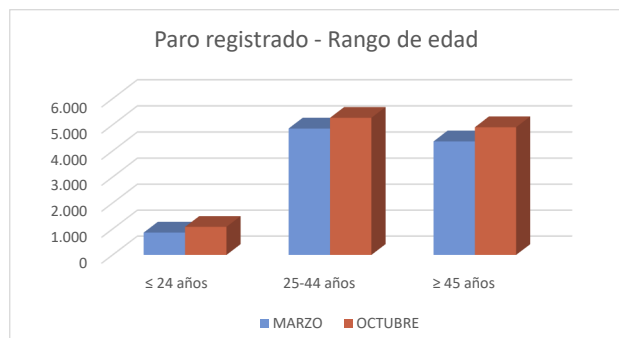

**1c. Afiliados a la Seguridad Social por municipio de residencia del trabajador**

Total Afiliados a la Seguridad Social, por ubicación residencia (1 enero 2020) **51.493**  
 % sobre el total de la Comunidad de Madrid **1,55%**

Afiliados por intervalo de edad (1/1/2020)	N	%
● Afiliados a la Seguridad Social < 30 años	7.699	15,0%
● Afiliados a la Seguridad Social 30-49 años	31.567	61,3%
● Afiliados a la Seguridad Social ≥ 50 años	12.227	23,7%



Afiliados por grupo cotización [régimen general] [1/1/2020]	N	%
● Ingenieros/licenciados afiliados a la Seguridad Social	1.716	3,3%
● Ingenieros técnicos, peritos y ayudantes titulados afiliados a la Seguridad Social	1.706	3,3%
● Jefes administrativos y de taller afiliados a la Seguridad Social	1.652	3,2%
● Ayudantes no titulados afiliados a la Seguridad Social	1.755	3,4%
● Oficiales administrativos afiliados a la Seguridad Social	5.043	9,8%
● Subalternos afiliados a la Seguridad Social	3.230	6,3%
● Auxiliares administrativos afiliados a la Seguridad Social	6.774	13,2%
● Oficiales de primera y segunda afiliados a la Seguridad Social	8.537	16,6%
● Oficiales de tercera y especialistas afiliados a la Seguridad Social	4.943	9,6%
● Peones afiliados a la Seguridad Social	7.655	14,9%
● Menores de dieciocho años afiliados a la Seguridad Social	6	0,0%
● Afiliados a la Seguridad Social sin grupo de cotización	8.476	16,5%

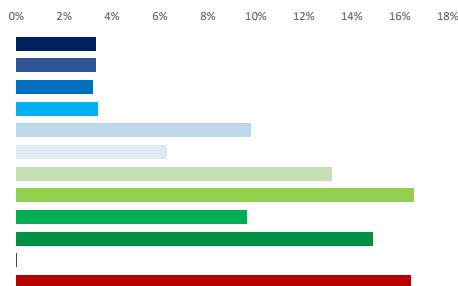

Afiliados por rama de actividad (municipio de residencia) (1/1/2020)	N	%
● Afiliados Seguridad Social, rama agricultura y ganadería	71	0,1%
● Afiliados Seguridad Social, rama minería, industria y energía	4.868	9,5%
● Afiliados Seguridad Social, rama de construcción	4.688	9,1%
● Afiliados Seguridad Social, rama de servicios de distribución y hostelería	17.581	34,1%
● Afiliados Seguridad Social, rama de servicios a empresas y financieros	12.332	23,9%
● Afiliados Seguridad Social, rama de otros servicios	11.953	23,2%



**2. Mercado de trabajo: Tejido productivo de la zona/municipio (UNIDADES PRODUCTIVAS y OCUPADOS de esas Unidades productivas)**

**2a. Nº total de UNIDADES PRODUCTIVAS situadas en la zona/municipio**

Unidades productivas [colectivo empresarial] [1 de enero 2020] **7.161**  
 % sobre el total de la Comunidad de Madrid **1,0%**

**2b. Nº de OCUPADOS en las unidades productivas situadas en la zona/municipio**

Nº de ocupados [Colectivo empresarial] [1 de enero 2020] **21.778**  
 % sobre el total de la Comunidad de Madrid **0,6%**

**2c. Evolución del nº total de UNIDADES PRODUCTIVAS y de OCUPADOS situados en la zona/municipio**

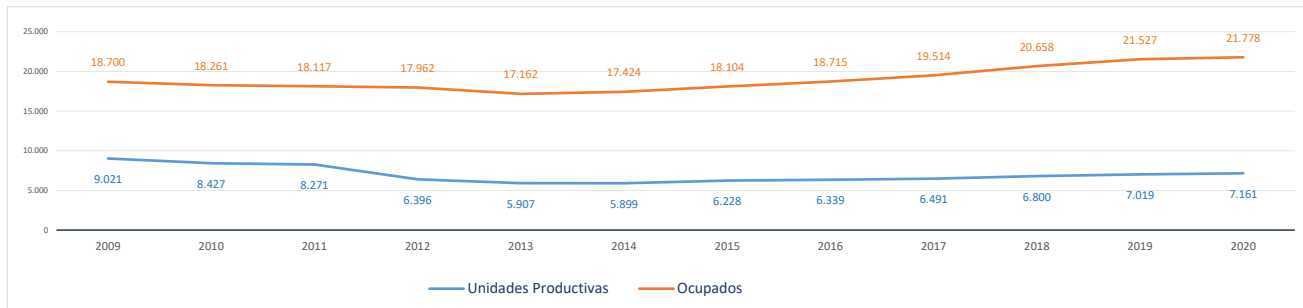

Evolución cronológica de las UNIDADES PRODUCTIVAS en el municipio, la zona y la Región

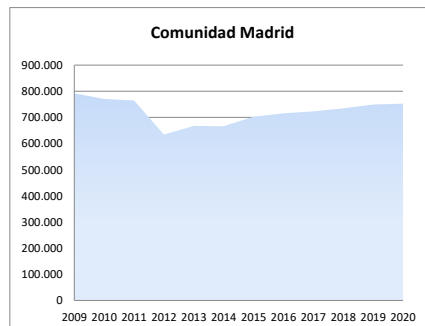
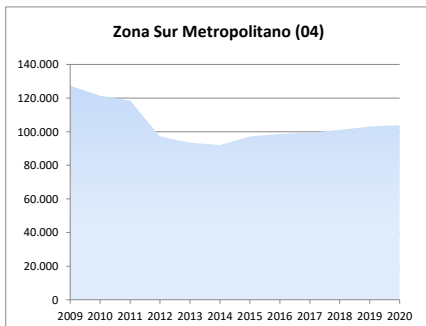
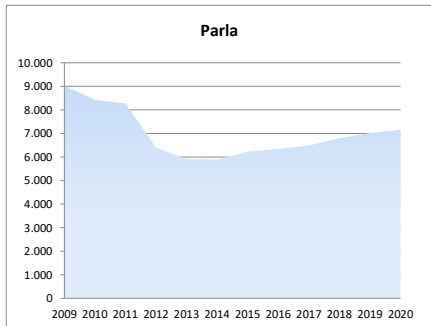

2d. Análisis por estrato de empleo

Evolución del nº de UNIDADES PRODUCTIVAS situadas en la zona/municipio, según estrato de empleo 2009-2020 [datos a 1 de enero de cada año]

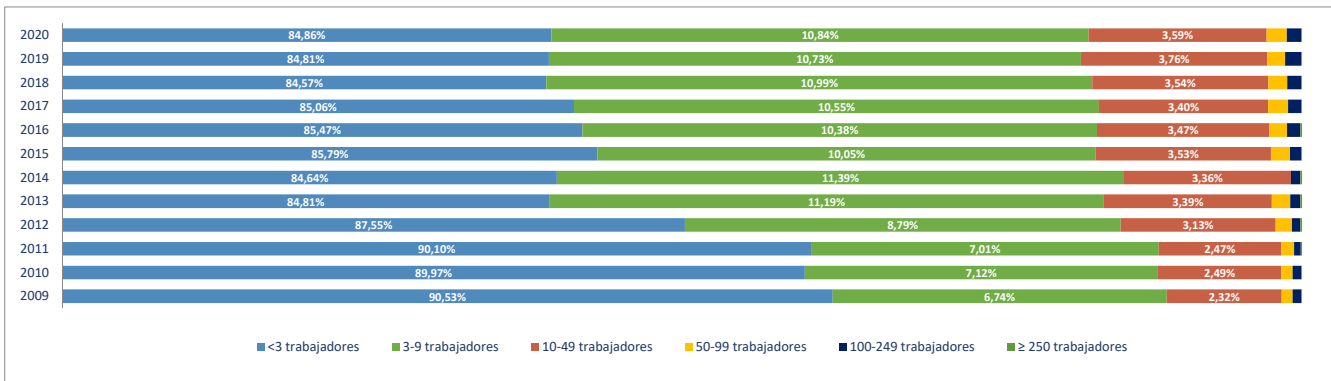

Evolución del nº de OCUPADOS EN LAS UNIDADES PRODUCTIVAS situadas en la zona/municipio, según estrato de empleo 2009-2020 [ a 1 de enero de cada año]

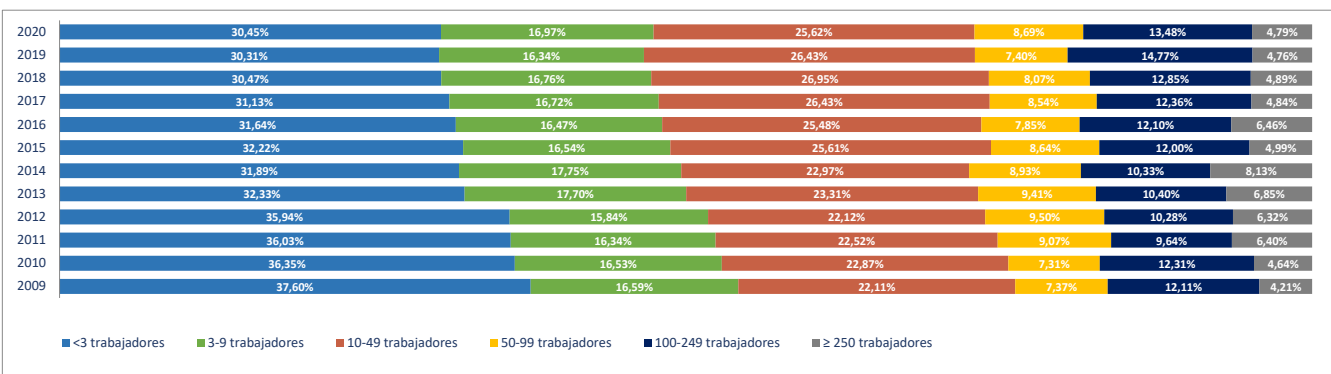

2e. Unidades productivas y ocupados por rama de actividad

Total Rama de actividad en 2020 [R-28 Colectivo empresarial]	Unidades product.	%	Ocupados	%
1ª Agricultura, ganadería, caza, selvicultura y pesca	37	0,52%	41	0,19%
2ª Minería, electricidad y agua	11	0,15%	291	1,34%
3ª Industria de la alimentación, bebidas y tabaco	22	0,31%	52	0,24%
4ª Industria textil, de la confección, cuero y calzado	26	0,36%	46	0,21%
5ª Metálicas básicas e intermedias	67	0,94%	307	1,41%
6ª Construcción de maquinaria y equipo mecánico	12	0,17%	32	0,15%
7ª Construcción de maquinaria y equipo eléctrico, electrónico y óptico	9	0,13%	28	0,13%
8ª Fabricación de material de transporte	3	0,04%	29	0,13%
9ª Industria del papel y artes gráficas	42	0,59%	234	1,07%
10ª Industria química, coquerías y refino de petróleo	2	0,03%	3	0,01%
11ª Fabricación de otros productos minerales no metálicos	8	0,11%	267	1,23%
12ª Industria de la madera, el caucho y otras industrias manufactureras	98	1,37%	188	0,86%
13ª Construcción	1.275	17,80%	2.300	10,56%
14ª Comercio mayorista e intermediarios del comercio (exc. vehículos)	325	4,54%	653	3,00%
15ª Comercio minorista y comercio y reparación de vehículos	1.536	21,45%	3.938	18,08%
16ª Hostelería	527	7,36%	1.603	7,36%
17ª Transporte y almacenamiento	722	10,08%	1.281	5,88%
18ª Información y comunicaciones	104	1,45%	194	0,89%
19ª Actividades Inmobiliarias	130	1,82%	240	1,10%
20ª Actividades profesionales, científicas y técnicas	347	4,85%	633	2,91%
21ª Actividades administrativas y servicios auxiliares	404	5,64%	1.614	7,41%
22ª Actividades financieras y de seguros	157	2,19%	542	2,49%
23ª Admón pública, defensa, seguridad social y organismos extraterritoriales	4	0,06%	300	1,38%
24ª Educación	336	4,69%	2.556	11,74%
25ª Actividades sanitarias y de servicios sociales	214	2,99%	2.598	11,93%
26ª Actividades artísticas, recreativas y de entretenimiento	141	1,97%	842	3,87%
27ª Reparación y otros servicios personales	383	5,35%	605	2,78%
28ª Actividades asociativas y de los hogares	219	3,06%	361	1,66%

Porcentaje de Unidades productivas y Ocupados por rama de actividad

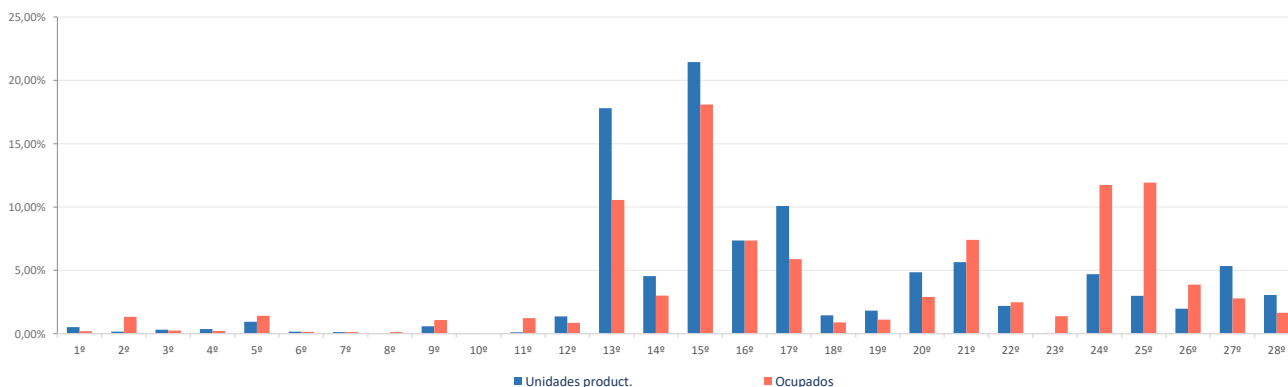

**Ranking 20 actividades económicas con más UNIDADES PRODUCTIVAS** [R-66 Colectivo empresarial] [1 enero 2020]

1º	Comercio minorista (excepto vehículos)	1.311
2º	Actividades de construcción especializada	883
3º	Servicios de comidas y bebidas	520
4º	Construcción general	392
5º	Transporte terrestre de mercancías y por tubería	387
6º	Otras actividades administrativas	386
7º	Reparación y otros servicios personales	383
8º	Educación	336
9º	Comercio mayorista e intermediarios del comercio (exc. vehículos)	325
10º	Transporte terrestre de viajeros	245
11º	Comercio y reparación de vehículos	225
12º	Actividades sanitarias y de servicios sociales	214
13º	Actividades de los hogares	202
14º	Actividades artísticas, recreativas y de entretenimiento	141
15º	Actividades jurídicas y de contabilidad	136
16º	Actividades Inmobiliarias	130
17º	Actividades auxiliares a los servicios financieros y a los seguros	100
18º	Otras actividades profesionales	99
19º	Fabricación de productos metálicos, excepto maquinaria y equipo	62
20º	Servicios, ensayos y análisis técnicos	56

**Comparativa 20 actividades económicas con más UNIDADES PRODUCTIVAS en el municipio, la zona y la Región** [R-66 Colectivo empresarial] [1 enero 2020]

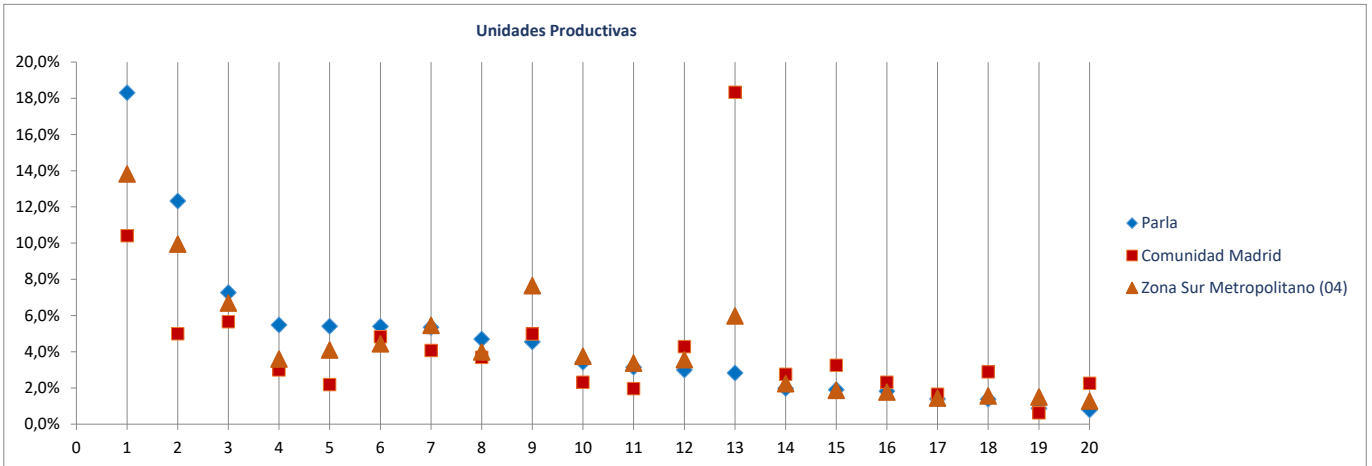

**Ranking 20 actividades económicas con más OCUPADOS** [R-66 Colectivo empresarial] [1 enero 2020]

1º	Comercio minorista (excepto vehículos)	3.371
2º	Actividades sanitarias y de servicios sociales	2.598
3º	Educación	2.556
4º	Actividades de construcción especializada	1.579
5º	Servicios de comidas y bebidas	1.568
6º	Otras actividades administrativas	1.538
7º	Actividades artísticas, recreativas y de entretenimiento	842
8º	Transporte terrestre de mercancías y por tubería	734
9º	Construcción general	721
10º	Comercio mayorista e intermediarios del comercio (exc. vehículos)	653
11º	Reparación y otros servicios personales	605
12º	Comercio y reparación de vehículos	567
13º	Intermediación financiera excepto seguros y fondos de pensiones	385
14º	Transporte terrestre de viajeros	366
15º	Admón pública, defensa, seguridad social y organismos extraterritoriales	300
16º	Actividades jurídicas y de contabilidad	295
17º	Suministro de agua, saneamiento y gestión de residuos	291
18º	Fabricación de productos metálicos, excepto maquinaria y equipo	290
19º	Fabricación de vidrio y productos de otras industrias no metálicas	243
20º	Actividades Inmobiliarias	240

**Comparativa 20 actividades económicas con más OCUPADOS en el municipio, la zona y la Región** [R66 - Colectivo empresarial] [1 enero 2020]

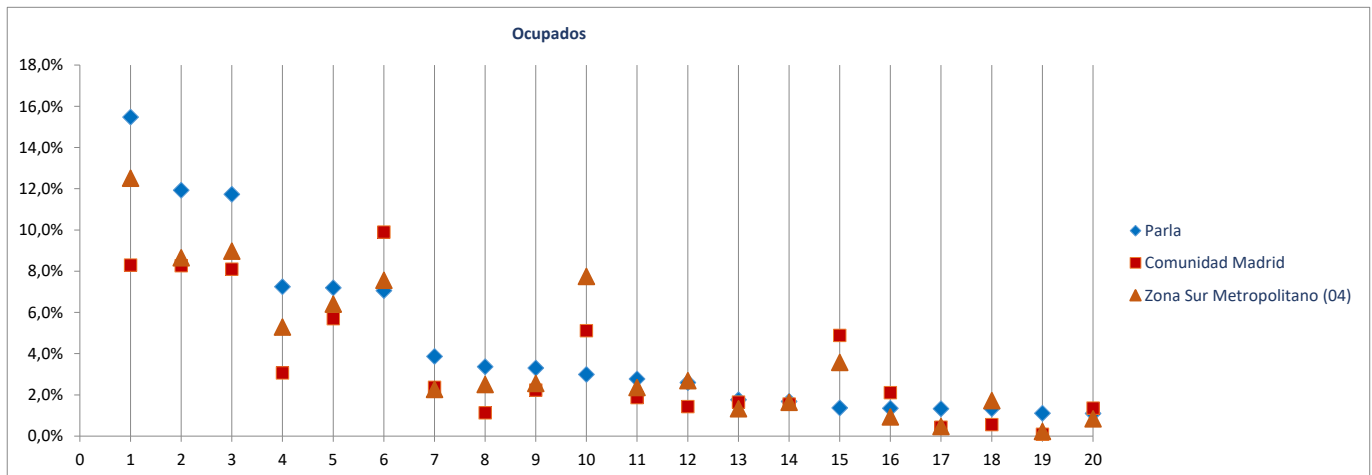

Radiografía de las zonas NUTS4 madrileñas

**BLOQUE 1. Datos geográficos y demográficos**

**Zona Sur Metropolitano (04)**

Alcorcón, Aranjuez, Ciempozuelos, Fuenlabrada, Getafe, Humanes de Madrid, Leganés, Móstoles, Parla, Pinto, San Martín de la Vega, Valdemoro



**Pinto**

Superficie (Km <sup>2</sup> )	62,0
Densidad de población (1 enero 2019) [habitantes/km2]	847

Evolución 2007-2019 de la población empadronada [personas] [datos a 1 de enero de cada año]

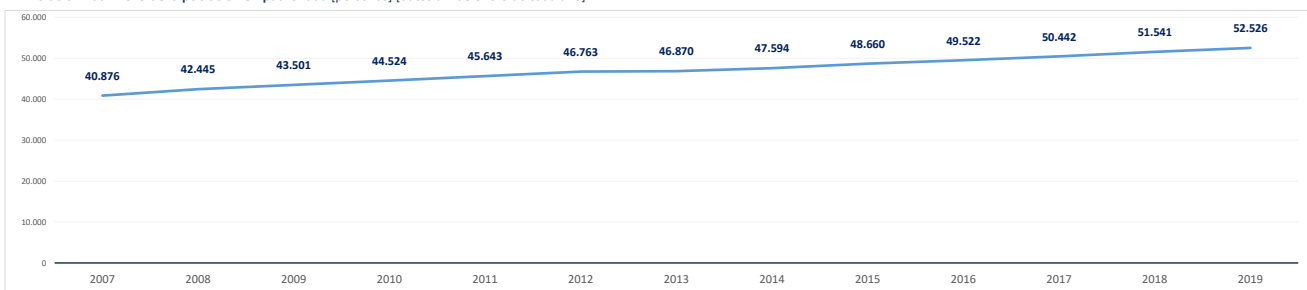

Población empadronada (1 enero 2019) [personas]	52.526
Edad media de la población (2019) [años]	38,3

Población 16-30 años (1 enero 2019) [personas]	7.707
[% respecto del total de la población]	14,7%
Población extranjera (1 enero 2019) [personas]	5.481
[% respecto del total de la población]	10,4%

Grado de juventud de la población (población ≤ 15 años) (1 enero 2019) [%]	18,7%	Nut: 16,5%	CM: 15,3%
Grado de envejecimiento de la población (población ≥ 65 años) (1 enero 2019) [%]	12,2%	Nut: 17,0%	CM: 17,7%
Proporción de dependencia (1 enero 2019) [ratio:(poblac ≤15 años+≥65 años)/(poblac 16-64 años)]	0,45	Nut: 0,50	CM: 0,49
Proporción de reemplazamiento (1 enero 2019) [ratio: (población 16-40 años) / (población 41-65 años)]	0,81	Nut: 0,80	CM: 0,81

Crecimiento de la población empadronada [%] [enero 2018-enero 2019]	1,9%
Crecimiento vegetativo (2018) [número] [nacimientos - defunciones] [enero 2018-enero 2019]	255
Emigraciones al resto de Comunidades Autónomas (2019) [número de bajas en el Padrón en la CM]	808
Saldo migratorio (2019) [número: inmigración - emigración.]	784

Evolución 2007-2019 de la edad media de la población [años] [datos a 1 de enero de cada año]

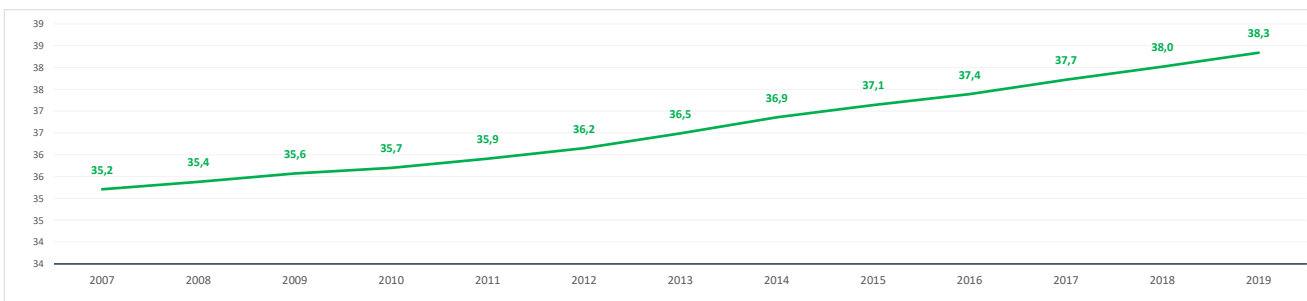

Evolución 2009-2019 de la población ≤ 15 años y ≥ 65 años [%] [datos a 1 de enero de cada año]

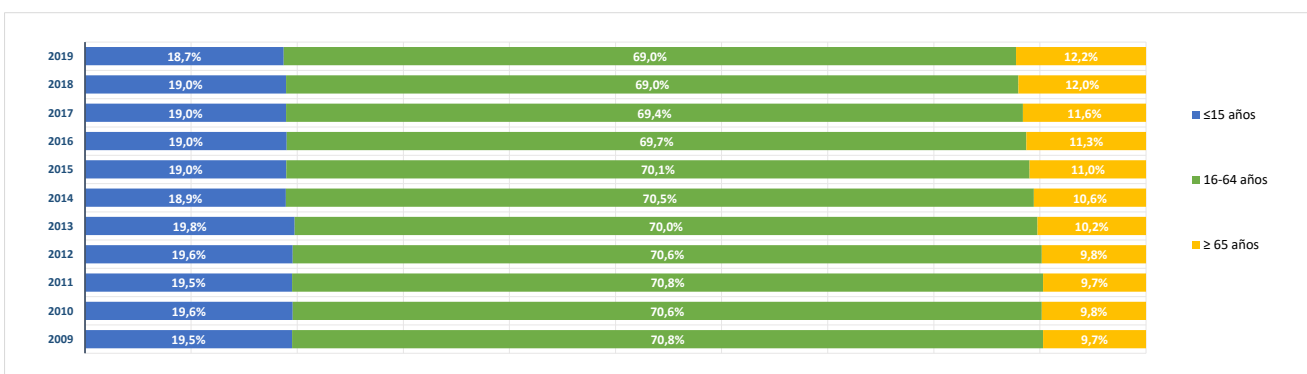



**BLOQUE 2. Mercado de trabajo y tejido productivo**

**Zona Sur Metropolitano (04)**

Alcorcón, Aranjuez, Ciempozuelos, Fuenlabrada, Getafe, Humanes de Madrid, Leganés, Móstoles, Parla, Pinto, San Martín de la Vega, Valdemoro

**Pinto**



**1. Mercado de trabajo: datos sobre trabajadores RESIDENTES en la zona/municipio**

**1a. Población de 16 a 64 años**

Población de 16-64 años [potencialmente activa] [Padrón municipal] [1 de enero 2019]

**35.668**

% sobre el total de la Comunidad de Madrid

**0,8%**

Evolución de la población de 16-64 años [en la zona o municipio de residencia]

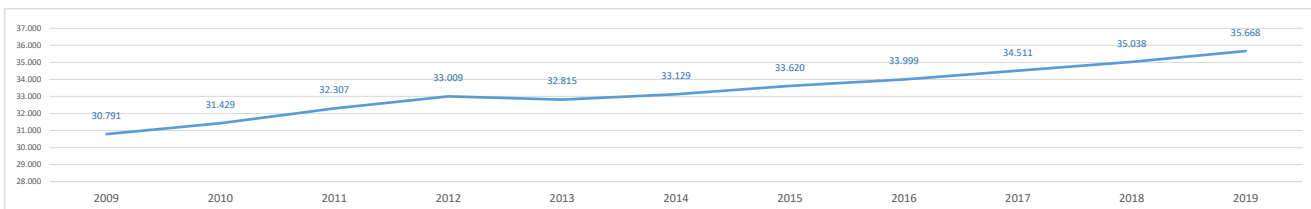

**1b. Paro registrado**

Evolución del número de parados registrados (en la zona o municipio de residencia)

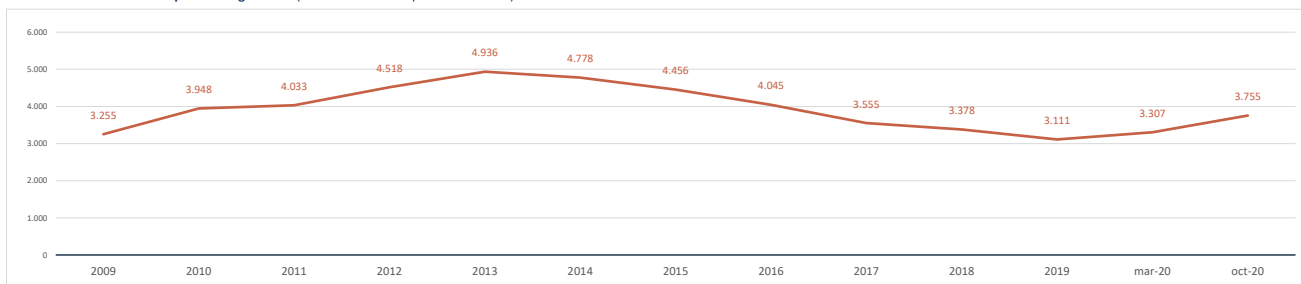

Impacto de la pandemia COVID-19 sobre el paro registrado (periodo marzo-octubre 2020)

Parados registrados (31 marzo 2020) [zona/municipio de residencia]

**3.307**

Parados registrados, edad ≤ 24 años	265
Parados registrados, edad 25-44 años	1.411
Parados registrados, edad ≥ 45 años	1.631
Parados registrados, hombres	1.198
Parados registrados, mujeres	2.109

Parados registrados (31 octubre 2020) [zona/municipio de residencia]

**3.755**

Parados registrados, edad ≤ 24 años	356
Parados registrados, edad 25-44 años	1.600
Parados registrados, edad ≥ 45 años	1.799
Parados registrados, hombres	1.354
Parados registrados, mujeres	2.401

Gráfico comparativo Paro registrado en Marzo y Octubre por Rango de Edad y Sexo

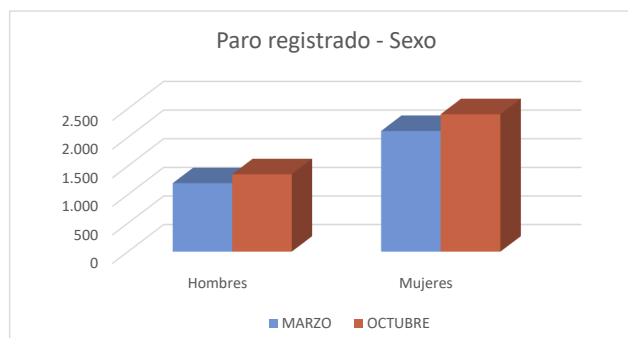
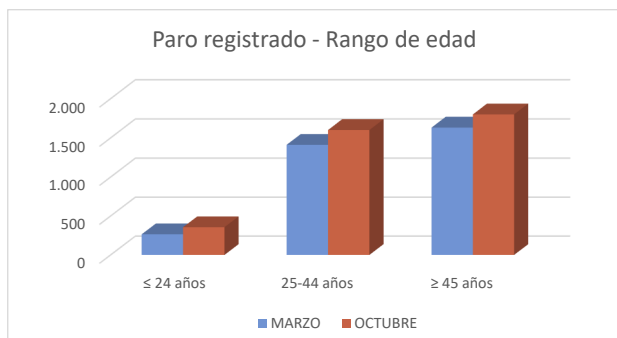

**1c. Afiliados a la Seguridad Social por municipio de residencia del trabajador**

Total Afiliados a la Seguridad Social, por ubicación residencia (1 enero 2020) **21.036**  
 % sobre el total de la Comunidad de Madrid **0,64%**

Afiliados por intervalo de edad (1/1/2020)	N	%
● Afiliados a la Seguridad Social < 30 años	2.935	14,0%
● Afiliados a la Seguridad Social 30-49 años	12.332	58,6%
● Afiliados a la Seguridad Social ≥ 50 años	5.769	27,4%



Afiliados por grupo cotización [régimen general] [1/1/2020]	N	%
● Ingenieros/licenciados afiliados a la Seguridad Social	1.593	7,6%
● Ingenieros técnicos, peritos y ayudantes titulados afiliados a la Seguridad Social	1.264	6,0%
● Jefes administrativos y de taller afiliados a la Seguridad Social	1.073	5,1%
● Ayudantes no titulados afiliados a la Seguridad Social	849	4,0%
● Oficiales administrativos afiliados a la Seguridad Social	2.689	12,8%
● Subalternos afiliados a la Seguridad Social	1.027	4,9%
● Auxiliares administrativos afiliados a la Seguridad Social	2.854	13,6%
● Oficiales de primera y segunda afiliados a la Seguridad Social	2.937	14,0%
● Oficiales de tercera y especialistas afiliados a la Seguridad Social	1.470	7,0%
● Peones afiliados a la Seguridad Social	2.074	9,9%
● Menores de dieciocho años afiliados a la Seguridad Social	2	0,0%
● Afiliados a la Seguridad Social sin grupo de cotización	3.204	15,2%

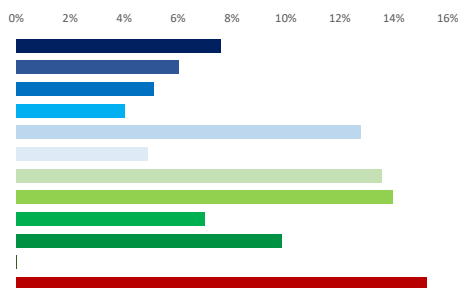

Afiliados por rama de actividad (municipio de residencia) (1/1/2020)	N	%
● Afiliados Seguridad Social, rama agricultura y ganadería	34	0,2%
● Afiliados Seguridad Social, rama minería, industria y energía	2.758	13,1%
● Afiliados Seguridad Social, rama de construcción	1.197	5,7%
● Afiliados Seguridad Social, rama de servicios de distribución y hostelería	6.928	32,9%
● Afiliados Seguridad Social, rama de servicios a empresas y financieros	5.211	24,8%
● Afiliados Seguridad Social, rama de otros servicios	4.908	23,3%

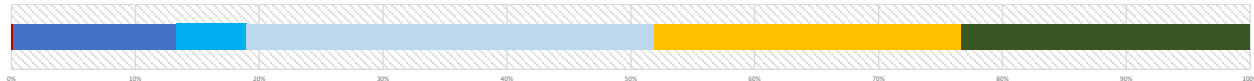

**2. Mercado de trabajo: Tejido productivo de la zona/municipio (UNIDADES PRODUCTIVAS y OCUPADOS de esas Unidades productivas)**

**2a. Nº total de UNIDADES PRODUCTIVAS situadas en la zona/municipio**

Unidades productivas [colectivo empresarial] [1 de enero 2020] **4.663**  
 % sobre el total de la Comunidad de Madrid **0,6%**

**2b. Nº de OCUPADOS en las unidades productivas situadas en la zona/municipio**

Nº de ocupados [Colectivo empresarial] [1 de enero 2020] **22.089**  
 % sobre el total de la Comunidad de Madrid **0,6%**

**2c. Evolución del nº total de UNIDADES PRODUCTIVAS y de OCUPADOS situados en la zona/municipio**

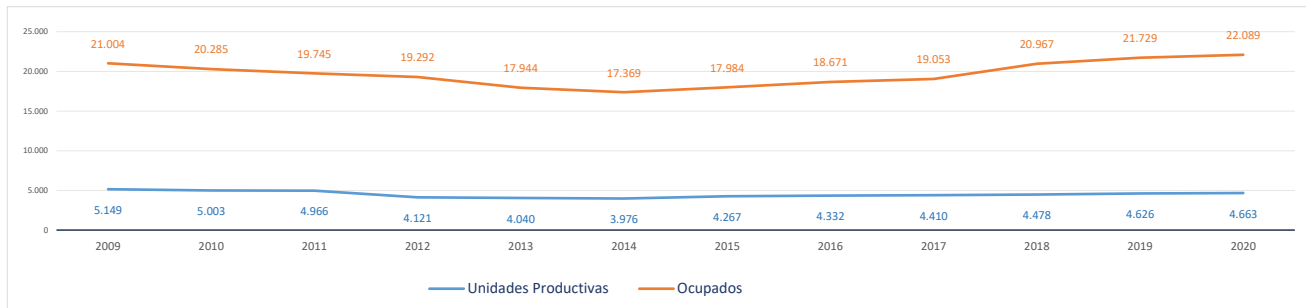

Evolución cronológica de las UNIDADES PRODUCTIVAS en el municipio, la zona y la Región

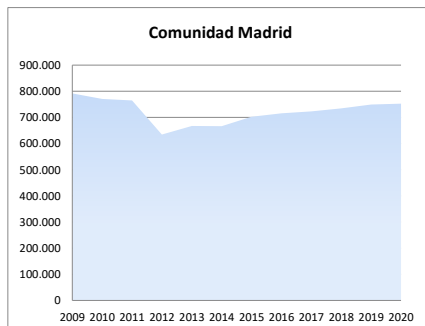
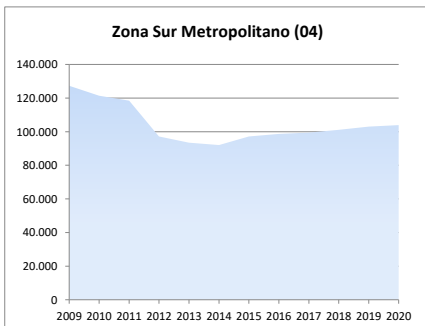
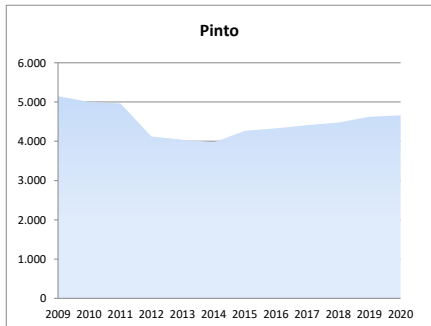

### 2d. Análisis por estrato de empleo

Evolución del nº de UNIDADES PRODUCTIVAS situadas en la zona/municipio, según estrato de empleo 2009-2020 [datos a 1 de enero de cada año]

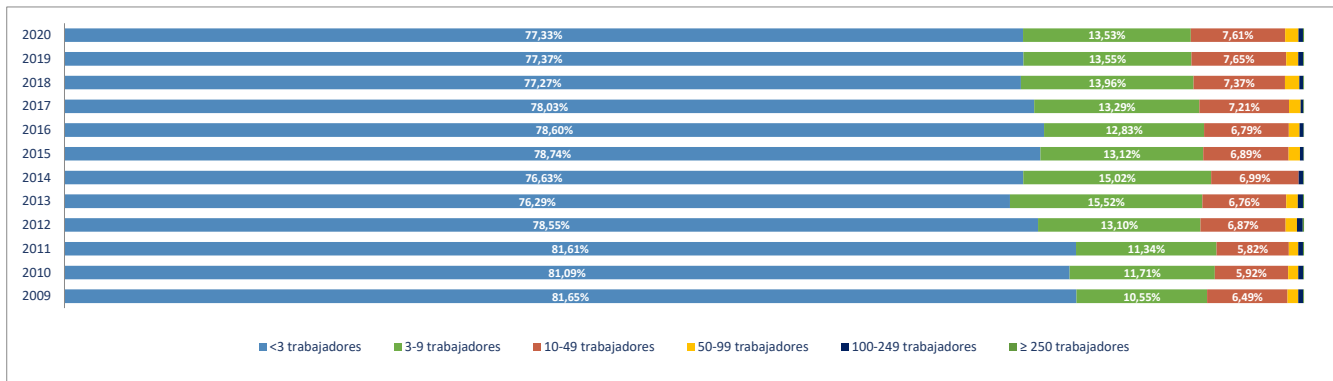

Evolución del nº de OCUPADOS EN LAS UNIDADES PRODUCTIVAS situadas en la zona/municipio, según estrato de empleo 2009-2020 [ a 1 de enero de cada año]

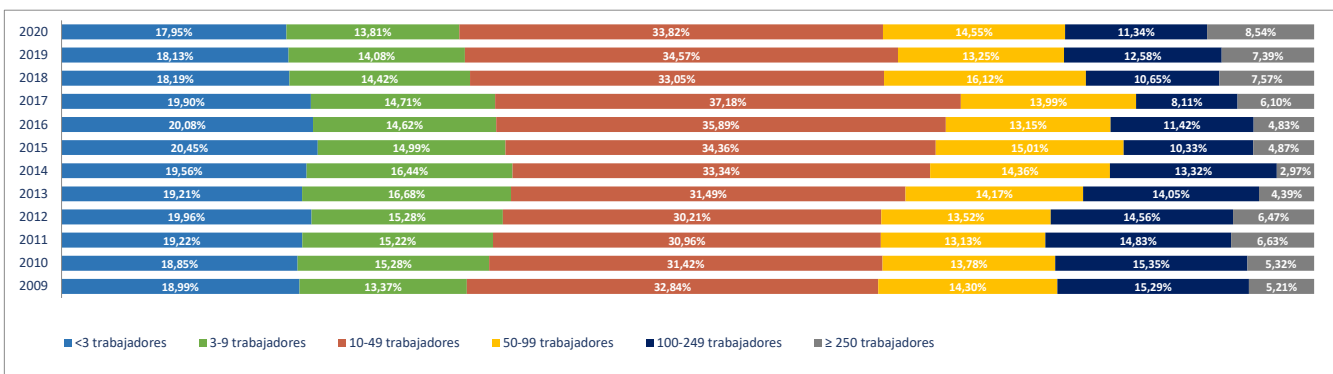

### 2e. Unidades productivas y ocupados por rama de actividad

Total Rama de actividad en 2020 [R-28 Colectivo empresarial]	Unidades product.	%	Ocupados	%
1ª Agricultura, ganadería, caza, selvicultura y pesca	25	0,54%	73	0,33%
2ª Minería, electricidad y agua	14	0,30%	186	0,84%
3ª Industria de la alimentación, bebidas y tabaco	26	0,56%	294	1,33%
4ª Industria textil, de la confección, cuero y calzado	11	0,24%	36	0,16%
5ª Metálicas básicas e intermedias	110	2,36%	717	3,25%
6ª Construcción de maquinaria y equipo mecánico	24	0,51%	395	1,79%
7ª Construcción de maquinaria y equipo eléctrico, electrónico y óptico	19	0,41%	342	1,55%
8ª Fabricación de material de transporte	13	0,28%	216	0,98%
9ª Industria del papel y artes gráficas	73	1,57%	680	3,08%
10ª Industria química, coquerías y refino de petróleo	8	0,17%	182	0,82%
11ª Fabricación de otros productos minerales no metálicos	10	0,21%	83	0,38%
12ª Industria de la madera, el caucho y otras industrias manufactureras	80	1,72%	340	1,54%
13ª Construcción	510	10,94%	1.474	6,67%
14ª Comercio mayorista e intermediarios del comercio (exc. vehículos)	429	9,20%	3.340	15,12%
15ª Comercio minorista y comercio y reparación de vehículos	708	15,18%	2.420	10,96%
16ª Hostelería	325	6,97%	1.272	5,76%
17ª Transporte y almacenamiento	450	9,65%	2.270	10,28%
18ª Información y comunicaciones	62	1,33%	90	0,41%
19ª Actividades Inmobiliarias	115	2,47%	210	0,95%
20ª Actividades profesionales, científicas y técnicas	338	7,25%	867	3,93%
21ª Actividades administrativas y servicios auxiliares	216	4,63%	1.466	6,64%
22ª Actividades financieras y de seguros	100	2,14%	294	1,33%
23ª Admón pública, defensa, seguridad social y organismos extraterritoriales	8	0,17%	321	1,45%
24ª Educación	212	4,55%	1.468	6,65%
25ª Actividades sanitarias y de servicios sociales	177	3,80%	1.704	7,71%
26ª Actividades artísticas, recreativas y de entretenimiento	118	2,53%	547	2,48%
27ª Reparación y otros servicios personales	235	5,04%	438	1,98%
28ª Actividades asociativas y de los hogares	247	5,30%	364	1,65%

Porcentaje de Unidades productivas y Ocupados por rama de actividad

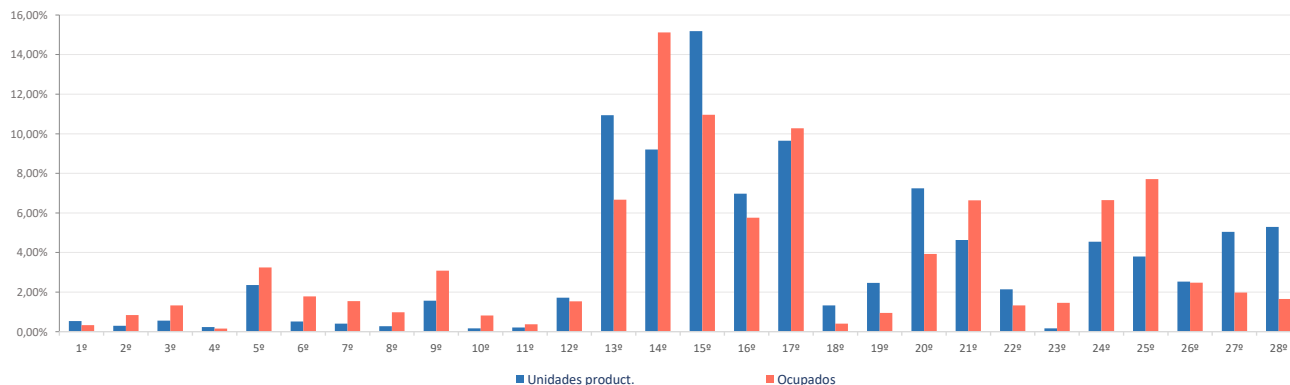

**Ranking 20 actividades económicas con más UNIDADES PRODUCTIVAS** [R-66 Colectivo empresarial] [1 enero 2020]

1º	Comercio minorista (excepto vehículos)	507
2º	Comercio mayorista e intermediarios del comercio (exc. vehículos)	429
3º	Actividades de construcción especializada	370
4º	Servicios de comidas y bebidas	311
5º	Transporte terrestre de mercancías y por tubería	240
6º	Reparación y otros servicios personales	235
7º	Actividades de los hogares	234
8º	Educación	212
9º	Comercio y reparación de vehículos	201
10º	Actividades sanitarias y de servicios sociales	177
11º	Otras actividades administrativas	172
12º	Construcción general	140
13º	Actividades artísticas, recreativas y de entretenimiento	118
14º	Actividades Inmobiliarias	115
15º	Actividades jurídicas y de contabilidad	110
16º	Transporte terrestre de viajeros	106
17º	Fabricación de productos metálicos, excepto maquinaria y equipo	98
18º	Otras actividades profesionales	78
19º	Servicios, ensayos y análisis técnicos	69
20º	Actividades auxiliares a los servicios financieros y a los seguros	66

**Comparativa 20 actividades económicas con más UNIDADES PRODUCTIVAS en el municipio, la zona y la Región** [R-66 Colectivo empresarial] [1 enero 2020]

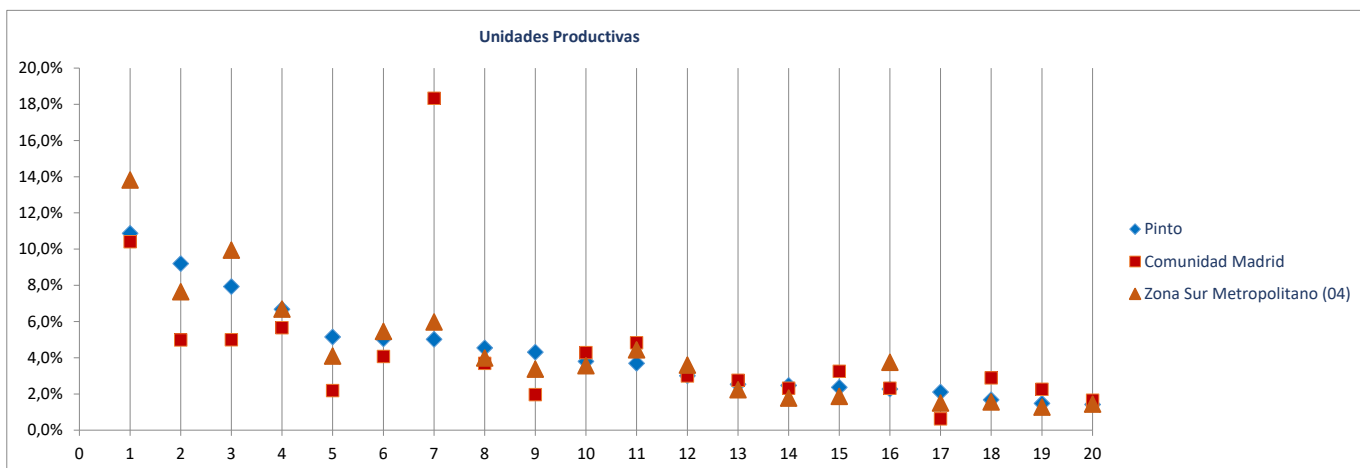

**Ranking 20 actividades económicas con más OCUPADOS** [R-66 Colectivo empresarial] [1 enero 2020]

1º	Comercio mayorista e intermediarios del comercio (exc. vehículos)	3.340
2º	Actividades sanitarias y de servicios sociales	1.704
3º	Comercio minorista (excepto vehículos)	1.608
4º	Educación	1.468
5º	Transporte terrestre de mercancías y por tubería	1.395
6º	Otras actividades administrativas	1.343
7º	Servicios de comidas y bebidas	1.148
8º	Actividades de construcción especializada	947
9º	Comercio y reparación de vehículos	812
10º	Fabricación de productos metálicos, excepto maquinaria y equipo	608
11º	Servicios anexas al transporte	596
12º	Actividades artísticas, recreativas y de entretenimiento	547
13º	Construcción general	527
14º	Artes gráficas	518
15º	Reparación y otros servicios personales	438
16º	Construcción de maquinaria y equipo mecánico	395
17º	Actividades jurídicas y de contabilidad	323
18º	Admón pública, defensa, seguridad social y organismos extraterritoriales	321
19º	Fabricación de material y equipo eléctrico	281
20º	Actividades de los hogares	250

**Comparativa 20 actividades económicas con más OCUPADOS en el municipio, la zona y la Región** [R66 - Colectivo empresarial] [1 enero 2020]

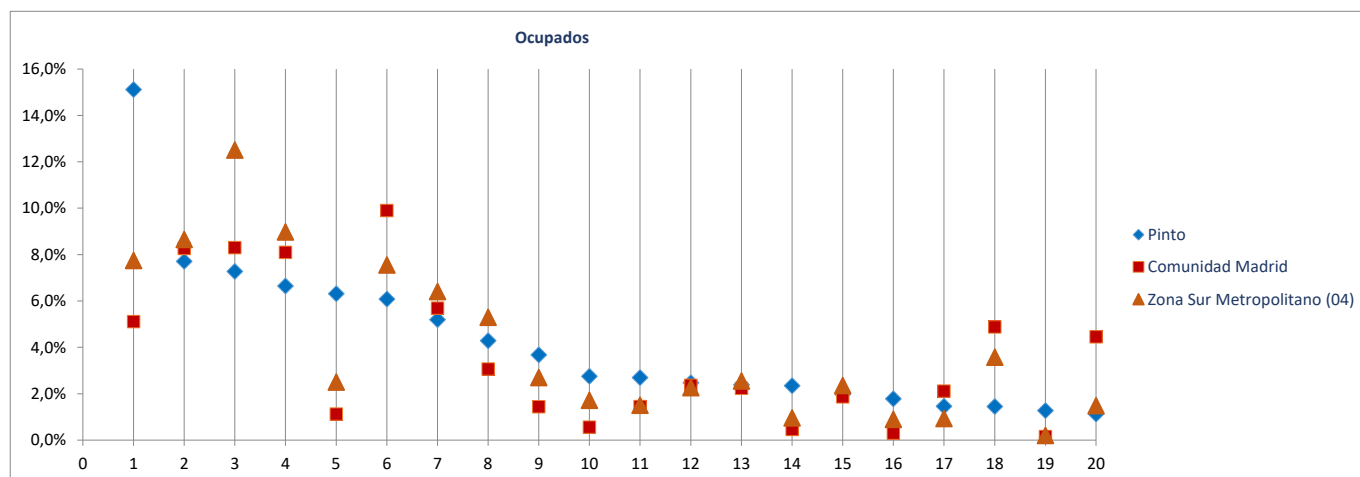

Radiografía de las zonas NUTS4 madrileñas

**BLOQUE 1. Datos geográficos y demográficos**

**Zona Sur Metropolitano (04)**

Alcorcón, Aranjuez, Ciempozuelos, Fuenlabrada, Getafe, Humanes de Madrid, Leganés, Móstoles, Parla, Pinto, San Martín de la Vega, Valdemoro



# San Martín de la Vega

Superficie (Km <sup>2</sup> )	105,2
Densidad de población (1 enero 2019) [habitantes/km2]	182

Evolución 2007-2019 de la población empadronada [personas] [datos a 1 de enero de cada año]

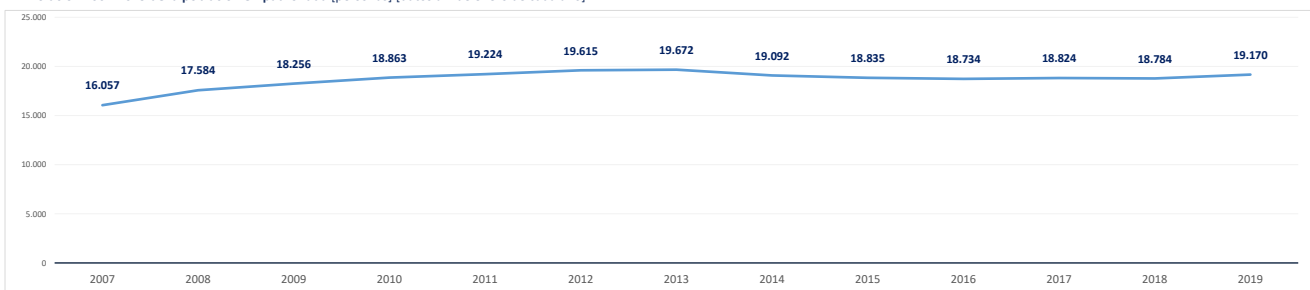

Población empadronada (1 enero 2019) [personas]	19.170
Edad media de la población (2019) [años]	37,0

Población 16-30 años (1 enero 2019) [personas]	3.204
[% respecto del total de la población]	16,7%
Población extranjera (1 enero 2019) [personas]	3.512
[% respecto del total de la población]	18,3%

Grado de juventud de la población (población ≤ 15 años) (1 enero 2019) [%]	19,6%	Nut: 16,5%	CM: 15,3%
Grado de envejecimiento de la población (población ≥ 65 años) (1 enero 2019) [%]	9,9%	Nut: 17,0%	CM: 17,7%
Proporción de dependencia (1 enero 2019) [ratio:(poblac ≤15 años+≥65 años)/(poblac 16-64 años)]	0,42	Nut: 0,50	CM: 0,49
Proporción de reemplazamiento (1 enero 2019) [ratio: (población 16-40 años) / (población 41-65 años)]	0,85	Nut: 0,80	CM: 0,81

Crecimiento de la población empadronada [%] [enero 2018-enero 2019]	2,1%
Crecimiento vegetativo (2018) [número] [nacimientos - defunciones] [enero 2018-enero 2019]	94
Emigraciones al resto de Comunidades Autónomas (2019) [número de bajas en el Padrón en la CM]	304
Saldo migratorio (2019) [número: inmigración - emigración.]	414

Evolución 2007-2019 de la edad media de la población [años] [datos a 1 de enero de cada año]

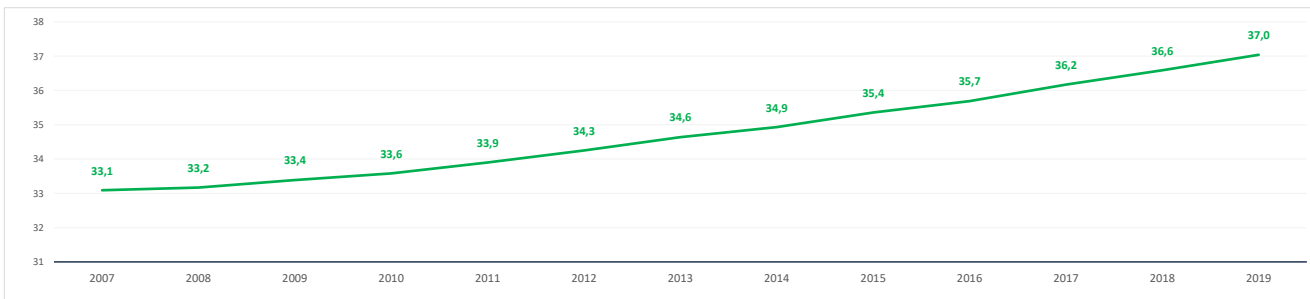

Evolución 2009-2019 de la población ≤ 15 años y ≥ 65 años [%] [datos a 1 de enero de cada año]

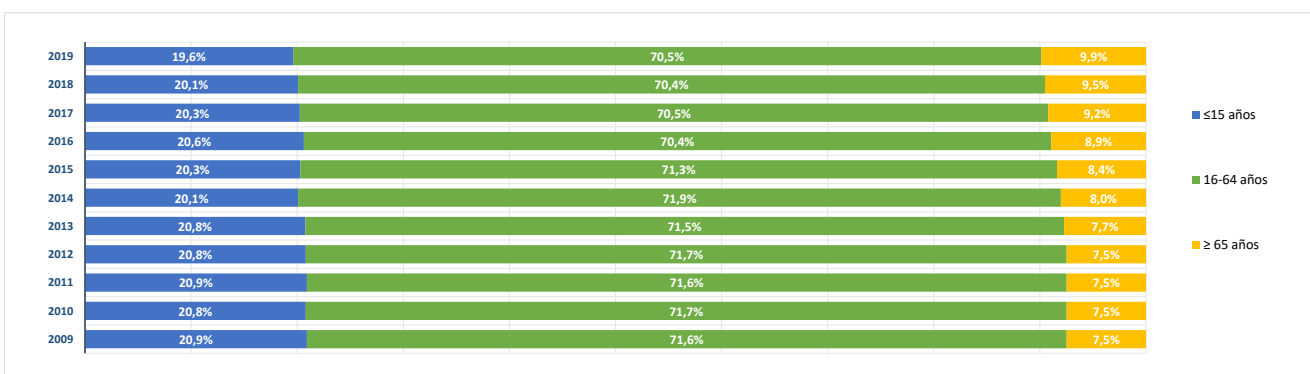

**BLOQUE 2. Mercado de trabajo y tejido productivo**

**Zona Sur Metropolitano (04)**

Alcorcón, Aranjuez, Ciempozuelos, Fuenlabrada, Getafe, Humanes de Madrid, Leganés, Móstoles, Parla, Pinto, San Martín de la Vega, Valdemoro

# San Martín de la Vega



**1. Mercado de trabajo: datos sobre trabajadores RESIDENTES en la zona/municipio**

**1a. Población de 16 a 64 años**

Población de 16-64 años [potencialmente activa] [Padrón municipal] [1 de enero 2019]

**13.280**

% sobre el total de la Comunidad de Madrid

**0,3%**

Evolución de la población de 16-64 años [en la zona o municipio de residencia]

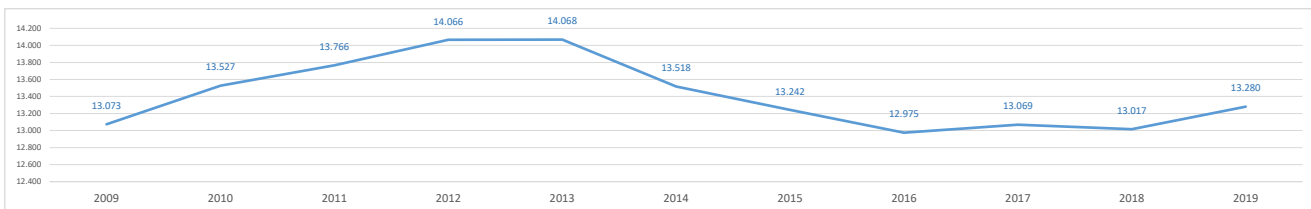

**1b. Paro registrado**

Evolución del número de parados registrados (en la zona o municipio de residencia)

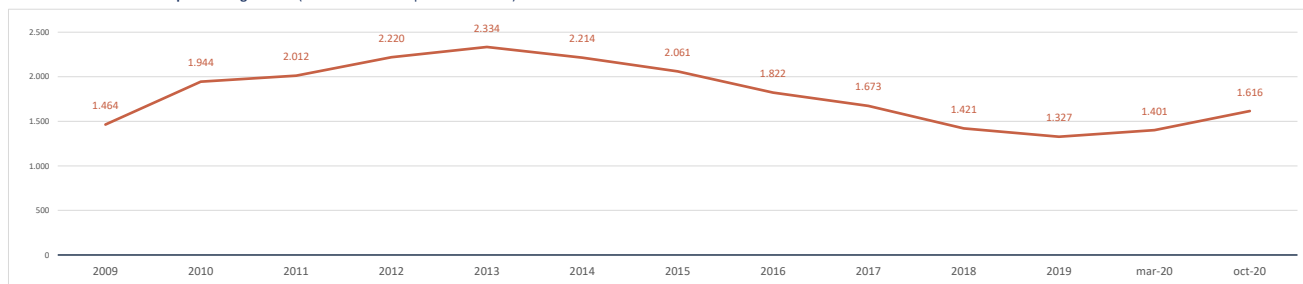

Impacto de la pandemia COVID-19 sobre el paro registrado (periodo marzo-octubre 2020)

Parados registrados (31 marzo 2020) [zona/municipio de residencia]

**1.401**

Parados registrados, edad ≤ 24 años	137
Parados registrados, edad 25-44 años	594
Parados registrados, edad ≥ 45 años	670
Parados registrados, hombres	567
Parados registrados, mujeres	834

Parados registrados (31 octubre 2020) [zona/municipio de residencia]

**1.616**

Parados registrados, edad ≤ 24 años	159
Parados registrados, edad 25-44 años	703
Parados registrados, edad ≥ 45 años	754
Parados registrados, hombres	647
Parados registrados, mujeres	969

Gráfico comparativo Paro registrado en Marzo y Octubre por Rango de Edad y Sexo

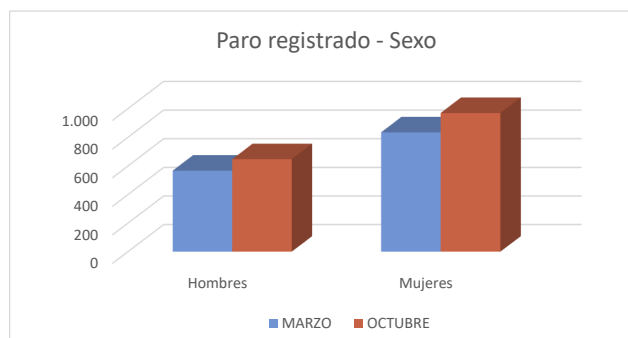
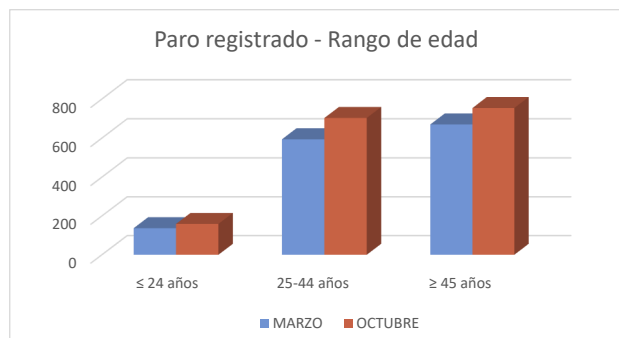

### 1c. Afiliados a la Seguridad Social por municipio de residencia del trabajador

Total Afiliados a la Seguridad Social, por ubicación residencia (1 enero 2020) **7.649**  
 % sobre el total de la Comunidad de Madrid **0,23%**

Afiliados por intervalo de edad (1/1/2020)	N	%
● Afiliados a la Seguridad Social < 30 años	1.221	16,0%
● Afiliados a la Seguridad Social 30-49 años	4.160	54,4%
● Afiliados a la Seguridad Social ≥ 50 años	2.268	29,7%



Afiliados por grupo cotización [régimen general] [1/1/2020]	N	%
● Ingenieros/licenciados afiliados a la Seguridad Social	265	3,5%
● Ingenieros técnicos, peritos y ayudantes titulados afiliados a la Seguridad Social	284	3,7%
● Jefes administrativos y de taller afiliados a la Seguridad Social	307	4,0%
● Ayudantes no titulados afiliados a la Seguridad Social	307	4,0%
● Oficiales administrativos afiliados a la Seguridad Social	740	9,7%
● Subalternos afiliados a la Seguridad Social	471	6,2%
● Auxiliares administrativos afiliados a la Seguridad Social	941	12,3%
● Oficiales de primera y segunda afiliados a la Seguridad Social	1.268	16,6%
● Oficiales de tercera y especialistas afiliados a la Seguridad Social	668	8,7%
● Peones afiliados a la Seguridad Social	996	13,0%
● Menores de dieciocho años afiliados a la Seguridad Social	0	0,0%
● Afiliados a la Seguridad Social sin grupo de cotización	1.402	18,3%

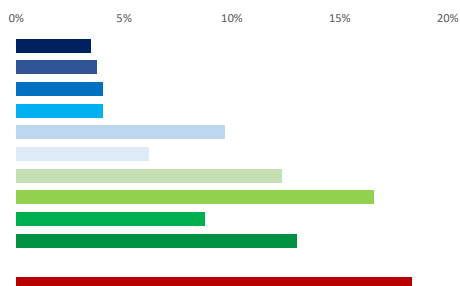

Afiliados por rama de actividad (municipio de residencia) (1/1/2020)	N	%
● Afiliados Seguridad Social, rama agricultura y ganadería	84	1,1%
● Afiliados Seguridad Social, rama minería, industria y energía	748	9,8%
● Afiliados Seguridad Social, rama de construcción	737	9,6%
● Afiliados Seguridad Social, rama de servicios de distribución y hostelería	2.585	33,8%
● Afiliados Seguridad Social, rama de servicios a empresas y financieros	1.796	23,5%
● Afiliados Seguridad Social, rama de otros servicios	1.699	22,2%



## 2. Mercado de trabajo: Tejido productivo de la zona/municipio (UNIDADES PRODUCTIVAS y OCUPADOS de esas Unidades productivas)

### 2a. Nº total de UNIDADES PRODUCTIVAS situadas en la zona/municipio

Unidades productivas [colectivo empresarial] [1 de enero 2020] **1.784**  
 % sobre el total de la Comunidad de Madrid **0,2%**

### 2b. Nº de OCUPADOS en las unidades productivas situadas en la zona/municipio

Nº de ocupados [Colectivo empresarial] [1 de enero 2020] **5.671**  
 % sobre el total de la Comunidad de Madrid **0,2%**

### 2c. Evolución del nº total de UNIDADES PRODUCTIVAS y de OCUPADOS situados en la zona/municipio

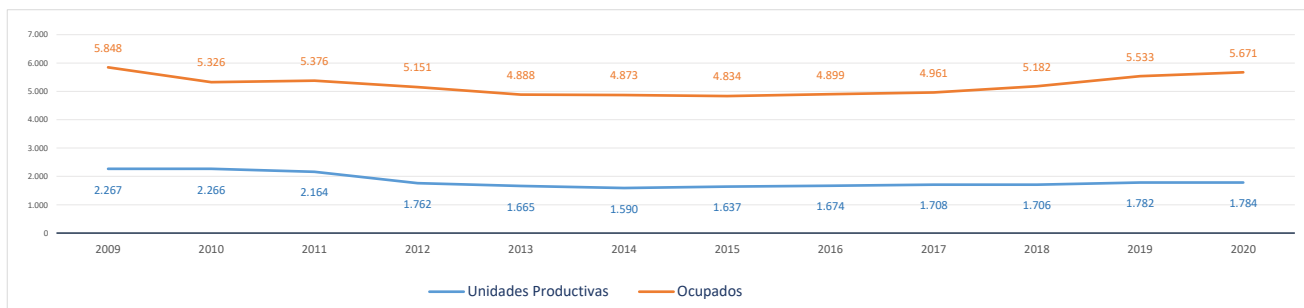

Evolución cronológica de las UNIDADES PRODUCTIVAS en el municipio, la zona y la Región

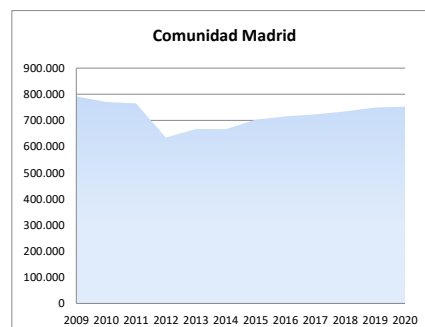
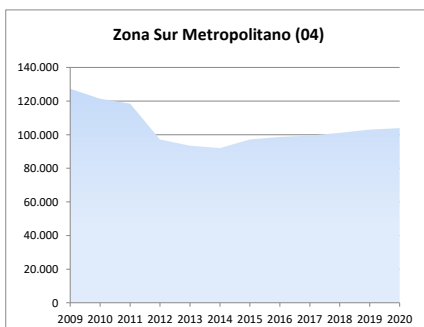
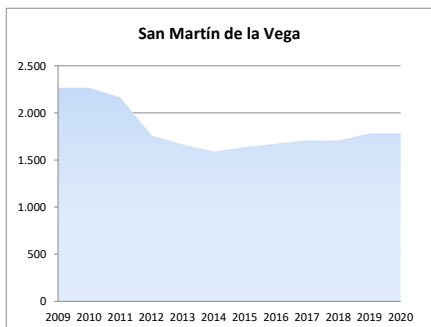

**2d. Análisis por estrato de empleo**

Evolución del nº de **UNIDADES PRODUCTIVAS** situadas en la zona/municipio, según estrato de empleo 2009-2020 [datos a 1 de enero de cada año]

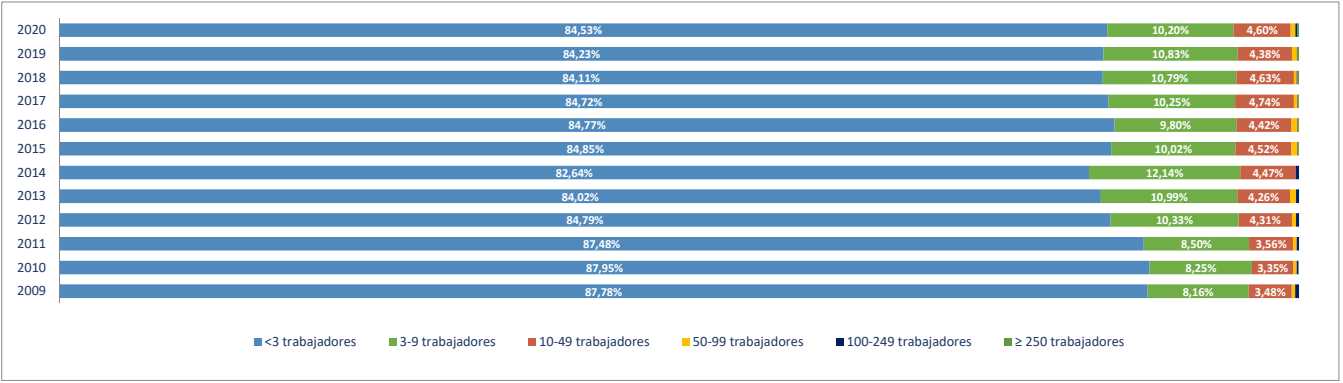

Evolución del nº de **OCUPADOS EN LAS UNIDADES PRODUCTIVAS** situadas en la zona/municipio, según estrato de empleo 2009-2020 [ a 1 de enero de cada año]

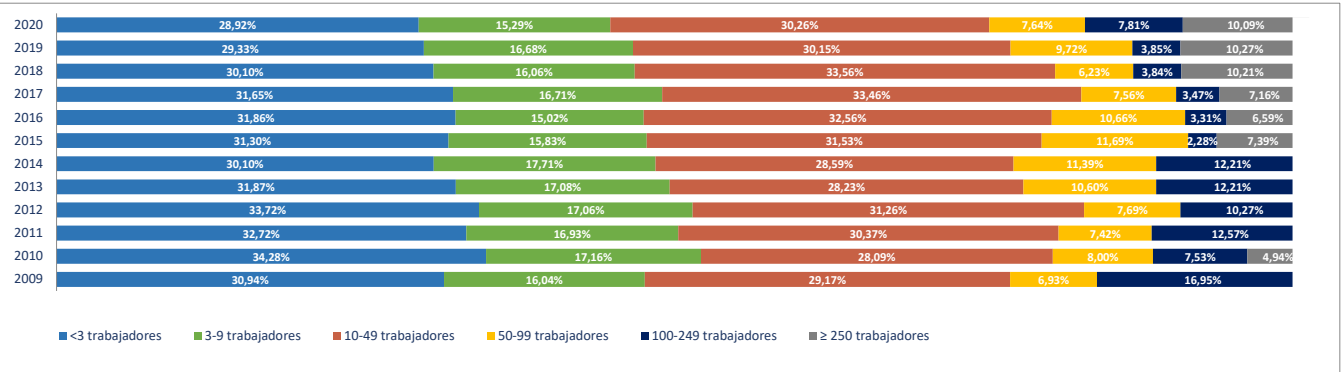

**2e. Unidades productivas y ocupados por rama de actividad**

Total Rama de actividad en 2020 [R-28 Colectivo empresarial]	Unidades product.	%	Ocupados	%
1ª Agricultura, ganadería, caza, selvicultura y pesca	62	3,48%	80	1,41%
2ª Minería, electricidad y agua	18	1,01%	174	3,07%
3ª Industria de la alimentación, bebidas y tabaco	10	0,56%	12	0,21%
4ª Industria textil, de la confección, cuero y calzado	2	0,11%	2	0,04%
5ª Metálicas básicas e intermedias	39	2,19%	173	3,05%
6ª Construcción de maquinaria y equipo mecánico	3	0,17%	65	1,15%
7ª Construcción de maquinaria y equipo eléctrico, electrónico y óptico	3	0,17%	46	0,81%
8ª Fabricación de material de transporte	1	0,06%	12	0,21%
9ª Industria del papel y artes gráficas	19	1,07%	131	2,31%
10ª Industria química, coquerías y refino de petróleo	1	0,06%	1	0,02%
11ª Fabricación de otros productos minerales no metálicos	10	0,56%	347	6,12%
12ª Industria de la madera, el caucho y otras industrias manufactureras	40	2,24%	108	1,90%
13ª Construcción	260	14,57%	510	8,99%
14ª Comercio mayorista e intermediarios del comercio (exc. vehículos)	142	7,96%	425	7,49%
15ª Comercio minorista y comercio y reparación de vehículos	326	18,27%	693	12,22%
16ª Hostelería	102	5,72%	255	4,50%
17ª Transporte y almacenamiento	193	10,82%	303	5,34%
18ª Información y comunicaciones	21	1,18%	25	0,44%
19ª Actividades Inmobiliarias	18	1,01%	25	0,44%
20ª Actividades profesionales, científicas y técnicas	64	3,59%	380	6,70%
21ª Actividades administrativas y servicios auxiliares	128	7,17%	307	5,41%
22ª Actividades financieras y de seguros	32	1,79%	66	1,16%
23ª Admón pública, defensa, seguridad social y organismos extraterritoriales	2	0,11%	20	0,35%
24ª Educación	82	4,60%	560	9,87%
25ª Actividades sanitarias y de servicios sociales	50	2,80%	240	4,23%
26ª Actividades artísticas, recreativas y de entretenimiento	39	2,19%	529	9,33%
27ª Reparación y otros servicios personales	59	3,31%	113	1,99%
28ª Actividades asociativas y de los hogares	58	3,25%	69	1,22%

Porcentaje de Unidades productivas y Ocupados por rama de actividad

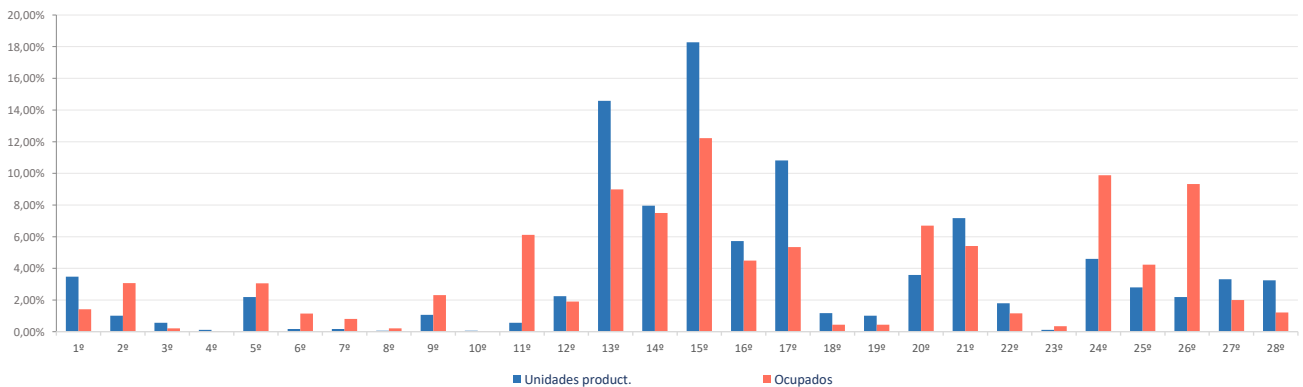



**Ranking 20 actividades económicas con más UNIDADES PRODUCTIVAS** [R-66 Colectivo empresarial] [1 enero 2020]

1º	Actividades de construcción especializada	175
2º	Comercio minorista (excepto vehículos)	174
3º	Comercio y reparación de vehículos	152
4º	Comercio mayorista e intermediarios del comercio (exc. vehículos)	142
5º	Transporte terrestre de mercancías y por tubería	131
6º	Servicios de comidas y bebidas	96
7º	Construcción general	85
8º	Educación	82
9º	Otras actividades administrativas	74
10º	Agricultura, ganadería, caza, selvicultura y pesca	62
11º	Reparación y otros servicios personales	59
12º	Actividades de alquiler	54
13º	Actividades de los hogares	54
14º	Transporte terrestre de viajeros	50
15º	Actividades sanitarias y de servicios sociales	50
16º	Actividades artísticas, recreativas y de entretenimiento	39
17º	Fabricación de productos metálicos, excepto maquinaria y equipo	33
18º	Otras actividades profesionales	23
19º	Actividades auxiliares a los servicios financieros y a los seguros	23
20º	Otras industrias manufactureras y reparación de maquinaria y equipo	22

**Comparativa 20 actividades económicas con más UNIDADES PRODUCTIVAS en el municipio, la zona y la Región** [R-66 Colectivo empresarial] [1 enero 2020]

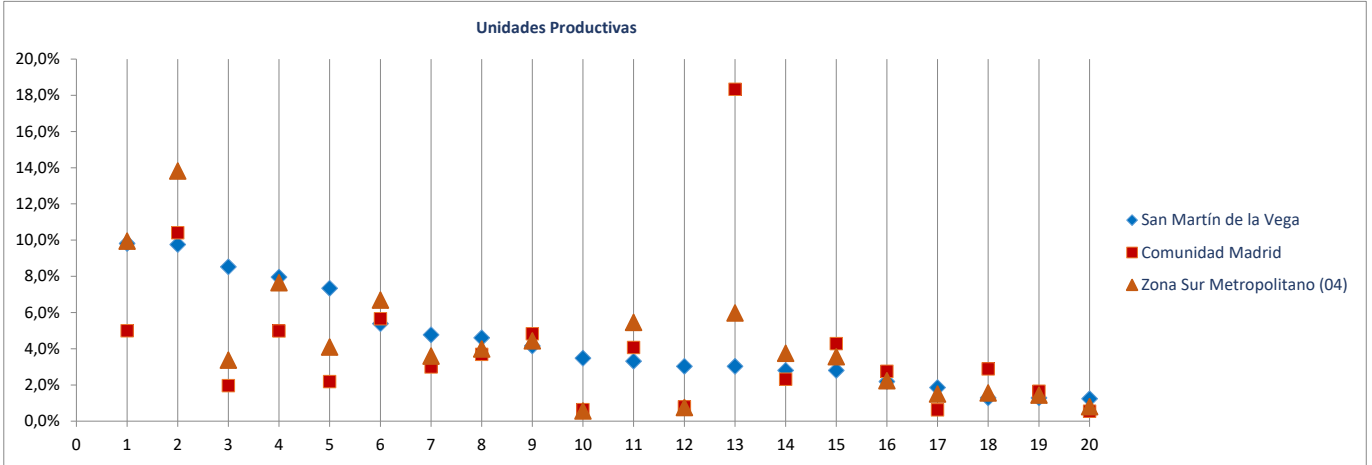

**Ranking 20 actividades económicas con más OCUPADOS** [R-66 Colectivo empresarial] [1 enero 2020]

1º	Educación	560
2º	Actividades artísticas, recreativas y de entretenimiento	529
3º	Comercio mayorista e intermediarios del comercio (exc. vehículos)	425
4º	Comercio minorista (excepto vehículos)	355
5º	Comercio y reparación de vehículos	338
6º	Fabricación de cemento, cal, yeso y sus derivados	333
7º	Actividades de construcción especializada	331
8º	Otras actividades profesionales	316
9º	Servicios de comidas y bebidas	248
10º	Actividades sanitarias y de servicios sociales	240
11º	Otras actividades administrativas	194
12º	Transporte terrestre de mercancías y por tubería	189
13º	Construcción general	179
14º	Fabricación de productos metálicos, excepto maquinaria y equipo	159
15º	Artes gráficas	123
16º	Actividades de alquiler	113
17º	Reparación y otros servicios personales	113
18º	Suministro de agua, saneamiento y gestión de residuos	103
19º	Agricultura, ganadería, caza, selvicultura y pesca	80
20º	Otras industrias manufactureras y reparación de maquinaria y equipo	78

**Comparativa 20 actividades económicas con más OCUPADOS en el municipio, la zona y la Región** [R66 - Colectivo empresarial] [1 enero 2020]

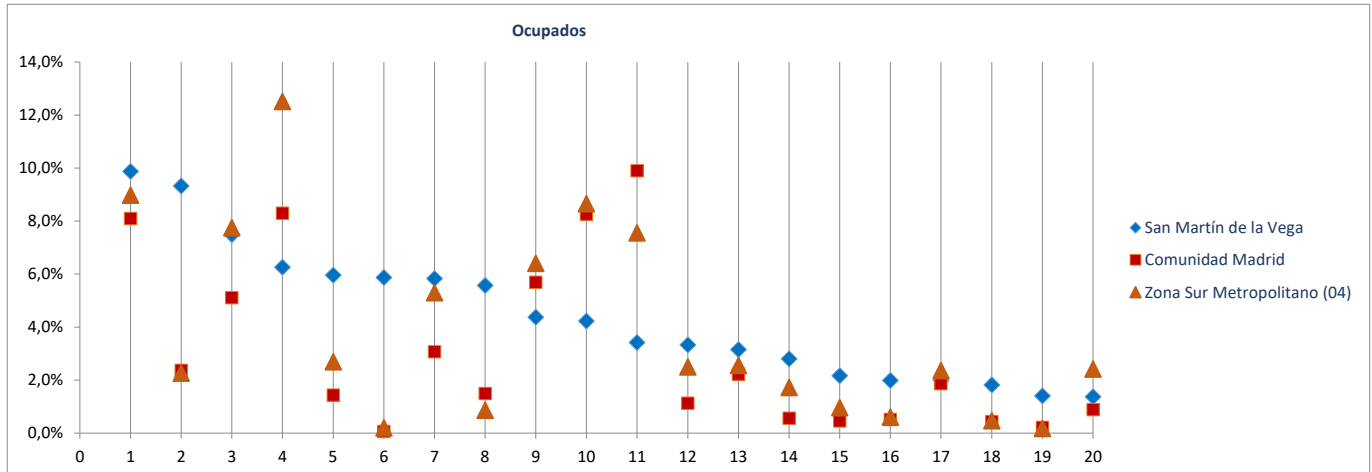

Radiografía de las zonas NUTS4 madrileñas

**BLOQUE 1. Datos geográficos y demográficos**

**Zona Sur Metropolitano (04)**

Alcorcón, Aranjuez, Ciempozuelos, Fuenlabrada, Getafe, Humanes de Madrid, Leganés, Móstoles, Parla, Pinto, San Martín de la Vega, Valdemoro



# Valdemoro

Superficie (Km <sup>2</sup> )	64,2
Densidad de población (1 enero 2019) [habitantes/km2]	1.183

Evolución 2007-2019 de la población empadronada [personas] [datos a 1 de enero de cada año]

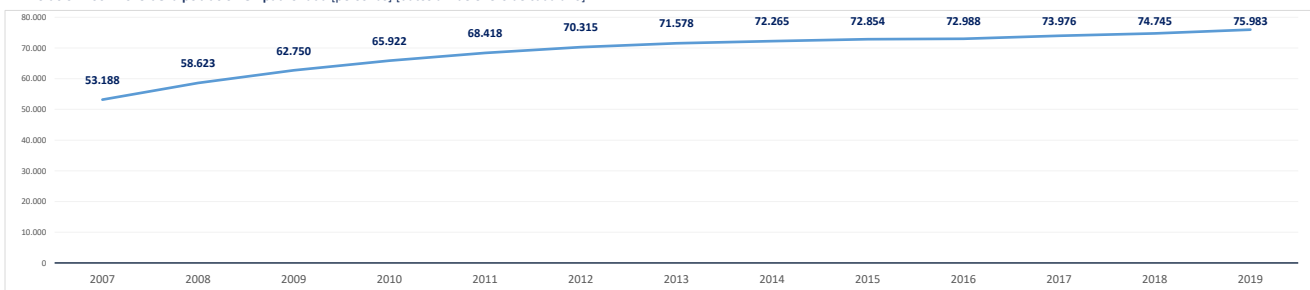

Población empadronada (1 enero 2019) [personas]	75.983
Edad media de la población (2019) [años]	36,7

Población 16-30 años (1 enero 2019) [personas]	11.313
[% respecto del total de la población]	14,9%
Población extranjera (1 enero 2019) [personas]	7.244
[% respecto del total de la población]	9,5%

Grado de juventud de la población (población ≤ 15 años) (1 enero 2019) [%]	20,9%	Nut: 16,5%	CM: 15,3%
Grado de envejecimiento de la población (población ≥ 65 años) (1 enero 2019) [%]	9,5%	Nut: 17,0%	CM: 17,7%
Proporción de dependencia (1 enero 2019) [ratio:(poblac ≤15 años+≥65 años)/(poblac 16-64 años)]	0,44	Nut: 0,50	CM: 0,49
Proporción de reemplazamiento (1 enero 2019) [ratio: (población 16-40 años) / (población 41-65 años)]	0,74	Nut: 0,80	CM: 0,81

Crecimiento de la población empadronada [%] [enero 2018-enero 2019]	1,7%
Crecimiento vegetativo (2018) [número] [nacimientos - defunciones] [enero 2018-enero 2019]	353
Emigraciones al resto de Comunidades Autónomas (2019) [número de bajas en el Padrón en la CM]	1.362
Saldo migratorio (2019) [número: inmigración - emigración.]	1.262

Evolución 2007-2019 de la edad media de la población [años] [datos a 1 de enero de cada año]

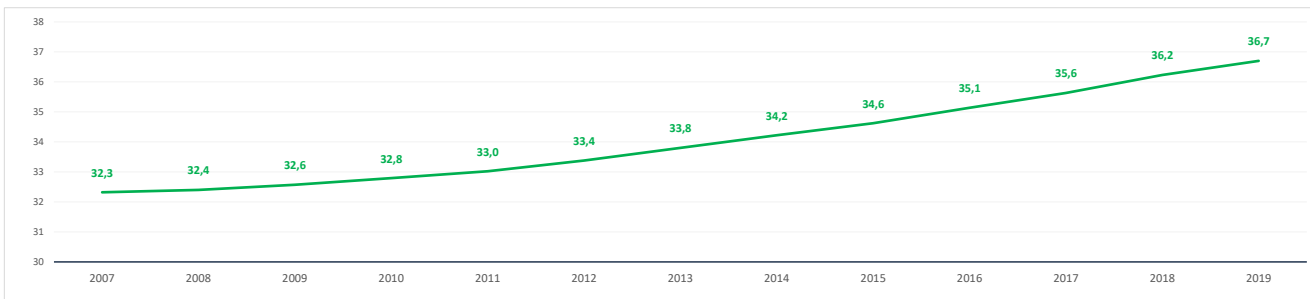

Evolución 2009-2019 de la población ≤ 15 años y ≥ 65 años [%] [datos a 1 de enero de cada año]

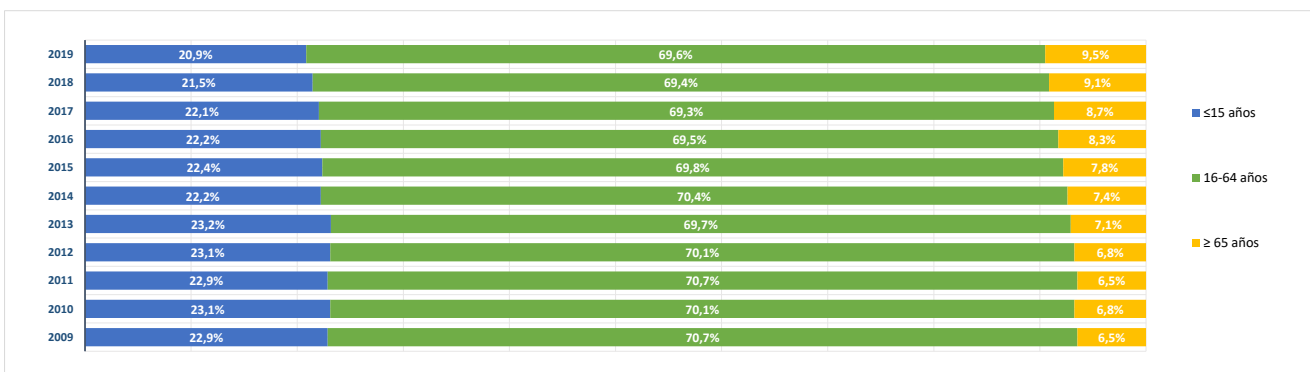

**BLOQUE 2. Mercado de trabajo y tejido productivo**

**Zona Sur Metropolitano (04)**

Alcorcón, Aranjuez, Ciempozuelos, Fuenlabrada, Getafe, Humanes de Madrid, Leganés, Móstoles, Parla, Pinto, San Martín de la Vega, Valdemoro



# Valdemoro

**1. Mercado de trabajo: datos sobre trabajadores RESIDENTES en la zona/municipio**

**1a. Población de 16 a 64 años**

Población de 16-64 años [potencialmente activa] [Padrón municipal] [1 de enero 2019]

**51.877**

% sobre el total de la Comunidad de Madrid

**1,2%**

Evolución de la población de 16-64 años [en la zona o municipio de residencia]

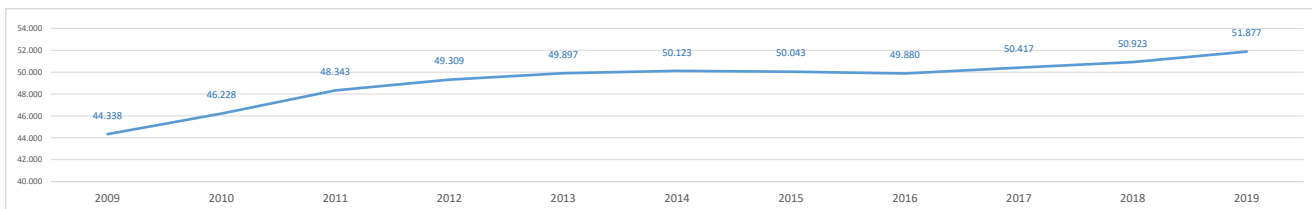

**1b. Paro registrado**

Evolución del número de parados registrados (en la zona o municipio de residencia)

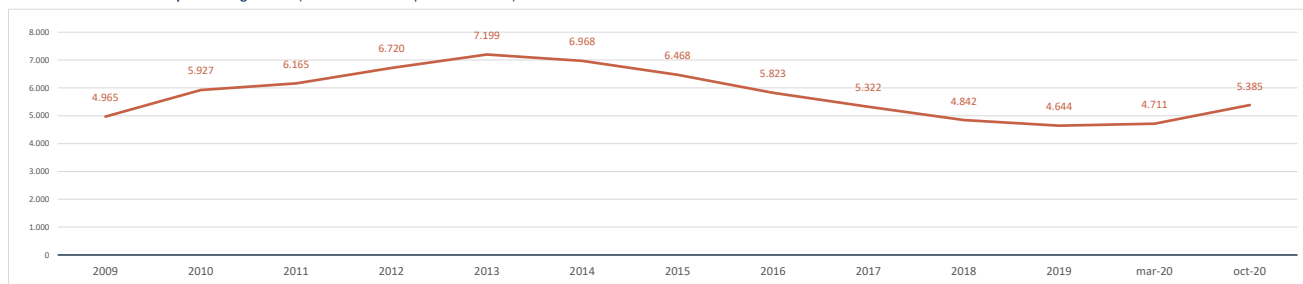

Impacto de la pandemia COVID-19 sobre el paro registrado (periodo marzo-octubre 2020)

Parados registrados (31 marzo 2020) [zona/municipio de residencia]

**4.711**

Parados registrados, edad ≤ 24 años	431
Parados registrados, edad 25-44 años	2.033
Parados registrados, edad ≥ 45 años	2.247
Parados registrados, hombres	1.617
Parados registrados, mujeres	3.094

Parados registrados (31 octubre 2020) [zona/municipio de residencia]

**5.385**

Parados registrados, edad ≤ 24 años	567
Parados registrados, edad 25-44 años	2.244
Parados registrados, edad ≥ 45 años	2.574
Parados registrados, hombres	1.870
Parados registrados, mujeres	3.515

Gráfico comparativo Paro registrado en Marzo y Octubre por Rango de Edad y Sexo

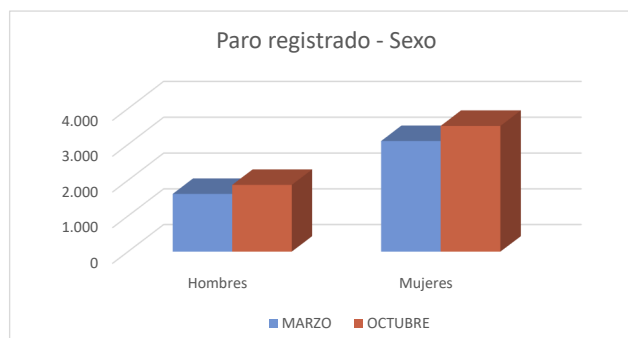
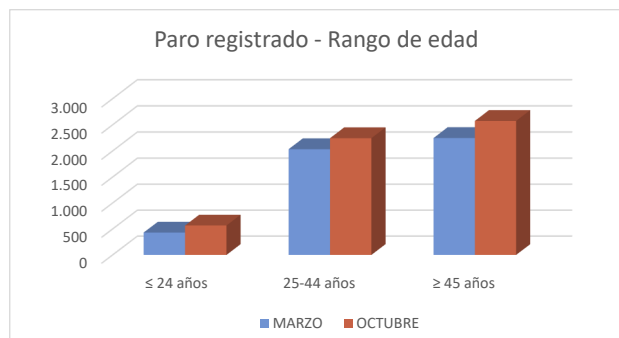

**1c. Afiliados a la Seguridad Social por municipio de residencia del trabajador**

**Total Afiliados a la Seguridad Social**, por ubicación **residencia** (1 enero 2020) **28.930**  
 % sobre el total de la Comunidad de Madrid **0,87%**

Afiliados por intervalo de edad (1/1/2020)	N	%
● Afiliados a la Seguridad Social < 30 años	3.977	13,8%
● Afiliados a la Seguridad Social 30-49 años	17.152	59,3%
● Afiliados a la Seguridad Social ≥ 50 años	7.801	27,0%



Afiliados por grupo cotización [régimen general] [1/1/2020]	N	%
● Ingenieros/licenciados afiliados a la Seguridad Social	2.077	7,2%
● Ingenieros técnicos, peritos y ayudantes titulados afiliados a la Seguridad Social	1.749	6,0%
● Jefes administrativos y de taller afiliados a la Seguridad Social	1.391	4,8%
● Ayudantes no titulados afiliados a la Seguridad Social	1.342	4,6%
● Oficiales administrativos afiliados a la Seguridad Social	3.661	12,7%
● Subalternos afiliados a la Seguridad Social	1.744	6,0%
● Auxiliares administrativos afiliados a la Seguridad Social	3.847	13,3%
● Oficiales de primera y segunda afiliados a la Seguridad Social	3.546	12,3%
● Oficiales de tercera y especialistas afiliados a la Seguridad Social	1.827	6,3%
● Peones afiliados a la Seguridad Social	3.171	11,0%
● Menores de dieciocho años afiliados a la Seguridad Social	4	0,0%
● Afiliados a la Seguridad Social sin grupo de cotización	4.571	15,8%

Afiliados por rama de actividad (municipio de residencia) (1/1/2020)	N	%
● Afiliados Seguridad Social, rama agricultura y ganadería	44	0,2%
● Afiliados Seguridad Social, rama minería, industria y energía	2.496	8,6%
● Afiliados Seguridad Social, rama de construcción	1.867	6,5%
● Afiliados Seguridad Social, rama de servicios de distribución y hostelería	9.574	33,1%
● Afiliados Seguridad Social, rama de servicios a empresas y financieros	7.483	25,9%
● Afiliados Seguridad Social, rama de otros servicios	7.466	25,8%

**2. Mercado de trabajo: Tejido productivo de la zona/municipio (UNIDADES PRODUCTIVAS y OCUPADOS de esas Unidades productivas)**

**2a. Nº total de UNIDADES PRODUCTIVAS situadas en la zona/municipio**

**Unidades productivas** [colectivo empresarial] [1 de enero 2020] **6.548**  
 % sobre el total de la Comunidad de Madrid **0,9%**

**2b. Nº de OCUPADOS en las unidades productivas situadas en la zona/municipio**

**Nº de ocupados** [Colectivo empresarial] [1 de enero 2020] **28.528**  
 % sobre el total de la Comunidad de Madrid **0,8%**

**2c. Evolución del nº total de UNIDADES PRODUCTIVAS y de OCUPADOS situados en la zona/municipio**

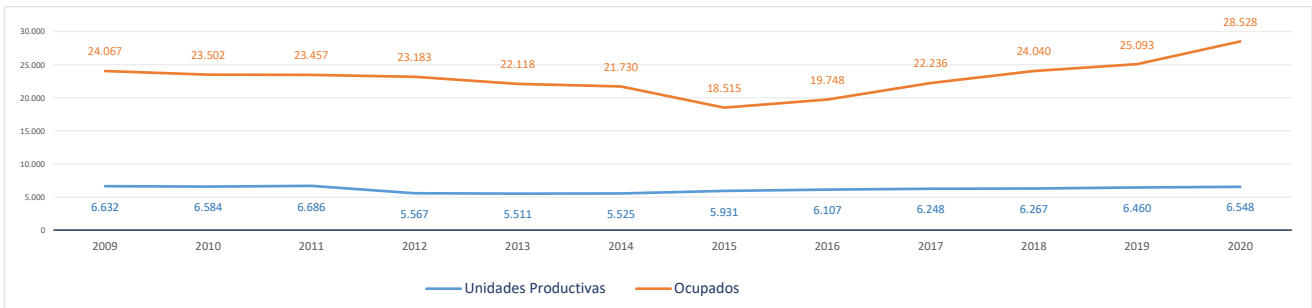

Evolución cronológica de las UNIDADES PRODUCTIVAS en el municipio, la zona y la Región

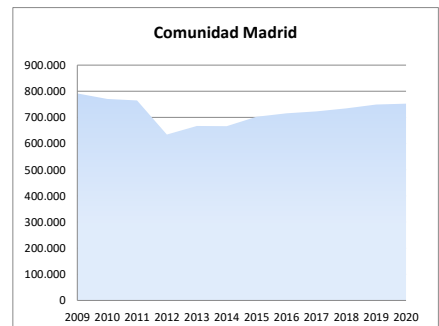
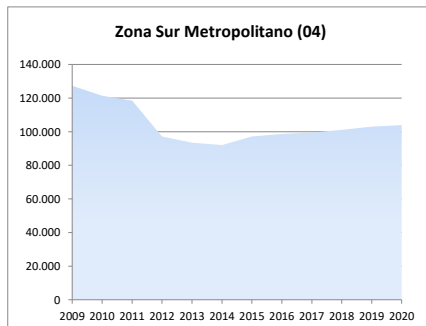
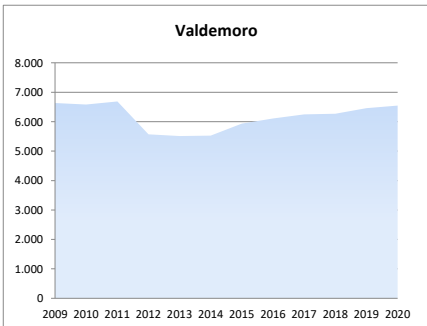

**2d. Análisis por estrato de empleo**

Evolución del nº de **UNIDADES PRODUCTIVAS** situadas en la zona/municipio, según estrato de empleo 2009-2020 [datos a 1 de enero de cada año]

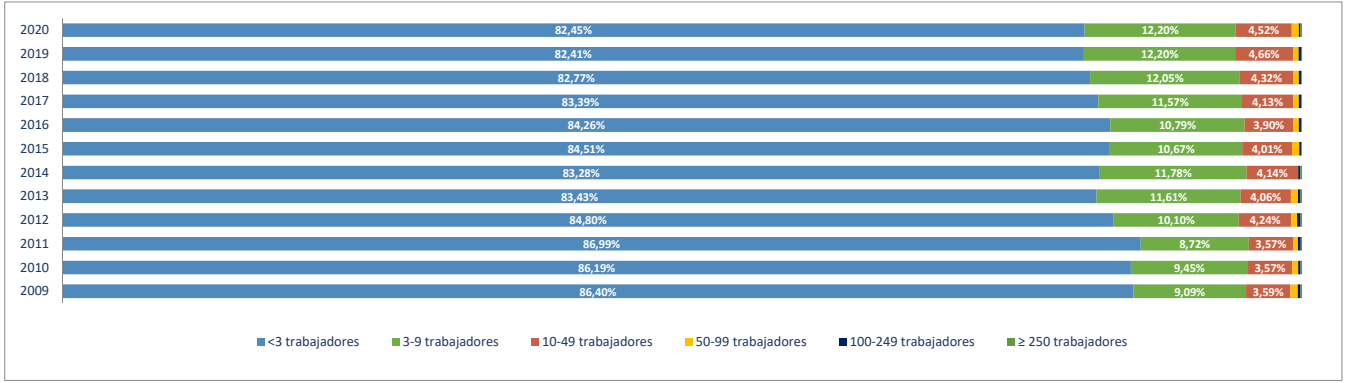

Evolución del nº de **OCUPADOS EN LAS UNIDADES PRODUCTIVAS** situadas en la zona/municipio, según estrato de empleo 2009-2020 [ a 1 de enero de cada año]

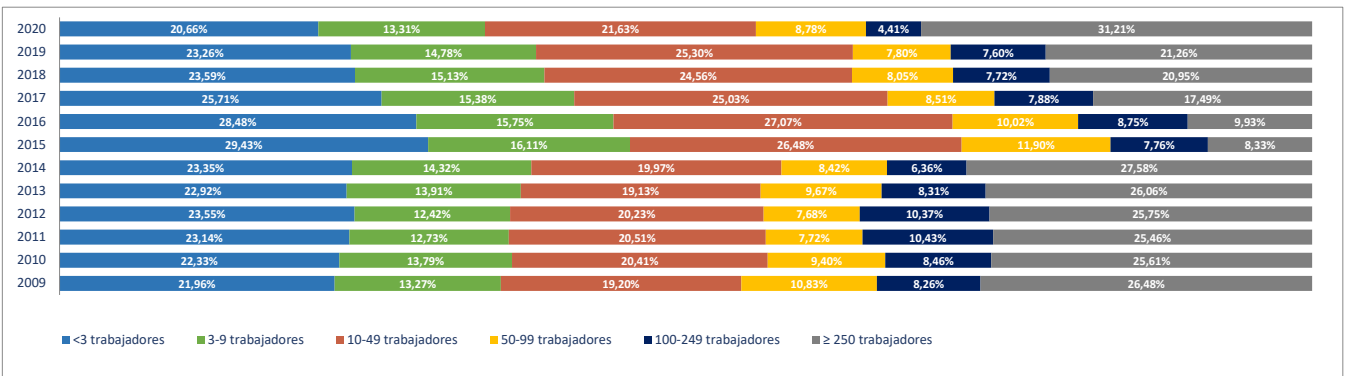

**2e. Unidades productivas y ocupados por rama de actividad**

Total Rama de actividad en 2020 [R-28 Colectivo empresarial]	Unidades product.	%	Ocupados	%
1ª Agricultura, ganadería, caza, selvicultura y pesca	23	0,35%	43	0,15%
2ª Minería, electricidad y agua	13	0,20%	54	0,19%
3ª Industria de la alimentación, bebidas y tabaco	31	0,47%	117	0,41%
4ª Industria textil, de la confección, cuero y calzado	25	0,38%	131	0,46%
5ª Metálicas básicas e intermedias	154	2,35%	362	1,27%
6ª Construcción de maquinaria y equipo mecánico	38	0,58%	174	0,61%
7ª Construcción de maquinaria y equipo eléctrico, electrónico y óptico	13	0,20%	61	0,21%
8ª Fabricación de material de transporte	9	0,14%	30	0,11%
9ª Industria del papel y artes gráficas	61	0,93%	218	0,76%
10ª Industria química, coquerías y refino de petróleo	18	0,27%	232	0,81%
11ª Fabricación de otros productos minerales no metálicos	13	0,20%	468	1,64%
12ª Industria de la madera, el caucho y otras industrias manufactureras	158	2,41%	484	1,70%
13ª Construcción	857	13,09%	1.975	6,92%
14ª Comercio mayorista e intermediarios del comercio (exc. vehículos)	504	7,70%	1.732	6,07%
15ª Comercio minorista y comercio y reparación de vehículos	953	14,55%	3.229	11,32%
16ª Hostelería	385	5,88%	1.276	4,47%
17ª Transporte y almacenamiento	613	9,36%	2.169	7,60%
18ª Información y comunicaciones	101	1,54%	120	0,42%
19ª Actividades Inmobiliarias	87	1,33%	132	0,46%
20ª Actividades profesionales, científicas y técnicas	378	5,77%	851	2,98%
21ª Actividades administrativas y servicios auxiliares	420	6,41%	1.732	6,07%
22ª Actividades financieras y de seguros	129	1,97%	334	1,17%
23ª Admón pública, defensa, seguridad social y organismos extraterritoriales	9	0,14%	7.105	24,91%
24ª Educación	487	7,44%	2.168	7,60%
25ª Actividades sanitarias y de servicios sociales	234	3,57%	1.965	6,89%
26ª Actividades artísticas, recreativas y de entretenimiento	115	1,76%	333	1,17%
27ª Reparación y otros servicios personales	344	5,25%	577	2,02%
28ª Actividades asociativas y de los hogares	376	5,74%	456	1,60%

Porcentaje de Unidades productivas y Ocupados por rama de actividad

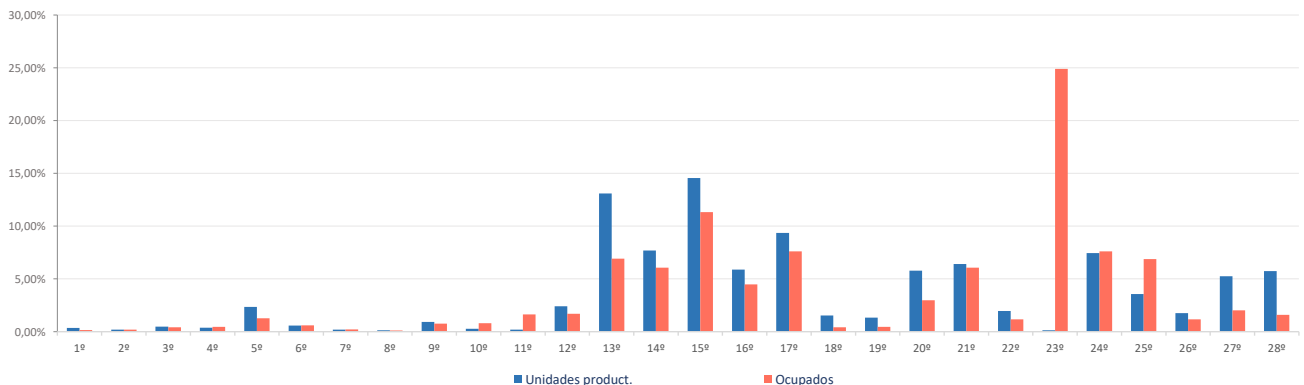

**Ranking 20 actividades económicas con más UNIDADES PRODUCTIVAS** [R-66 Colectivo empresarial] [1 enero 2020]

1º	Comercio minorista (excepto vehículos)	664
2º	Actividades de construcción especializada	605
3º	Comercio mayorista e intermediarios del comercio (exc. vehículos)	504
4º	Educación	487
5º	Servicios de comidas y bebidas	373
6º	Transporte terrestre de mercancías y por tubería	350
7º	Reparación y otros servicios personales	344
8º	Actividades de los hogares	334
9º	Otras actividades administrativas	296
10º	Comercio y reparación de vehículos	289
11º	Construcción general	252
12º	Actividades sanitarias y de servicios sociales	234
13º	Transporte terrestre de viajeros	164
14º	Fabricación de productos metálicos, excepto maquinaria y equipo	146
15º	Actividades de alquiler	124
16º	Actividades artísticas, recreativas y de entretenimiento	115
17º	Otras actividades profesionales	113
18º	Actividades jurídicas y de contabilidad	101
19º	Actividades auxiliares a los servicios financieros y a los seguros	88
20º	Actividades Inmobiliarias	87

**Comparativa 20 actividades económicas con más UNIDADES PRODUCTIVAS en el municipio, la zona y la Región** [R-66 Colectivo empresarial] [1 enero 2020]

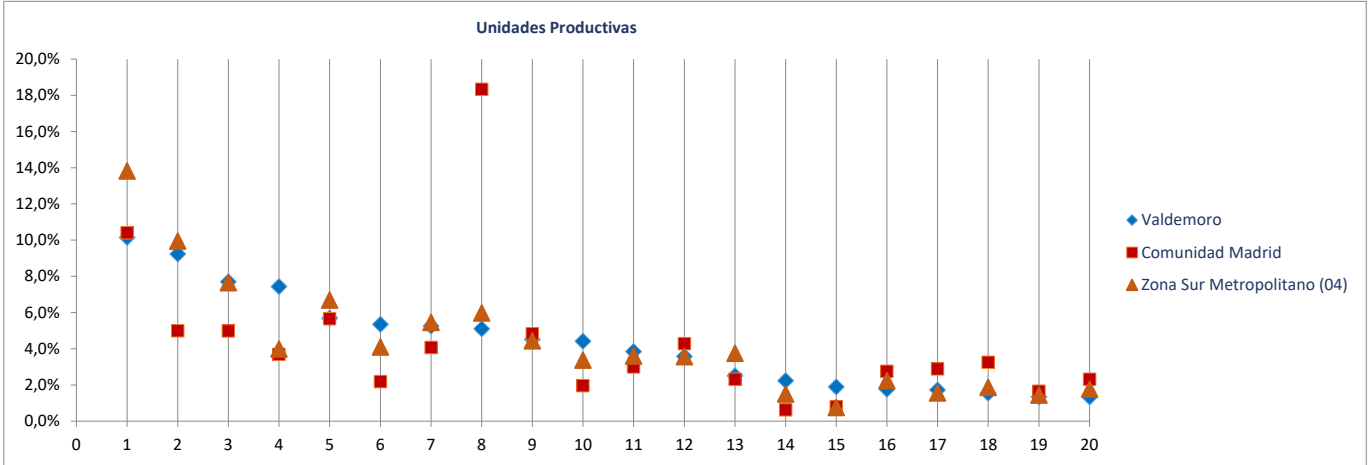

**Ranking 20 actividades económicas con más OCUPADOS** [R-66 Colectivo empresarial] [1 enero 2020]

1º	Admón publica, defensa, seguridad social y organismos extraterritoriales	7.105
2º	Comercio minorista (excepto vehículos)	2.497
3º	Educación	2.168
4º	Actividades sanitarias y de servicios sociales	1.965
5º	Comercio mayorista e intermediarios del comercio (exc. vehículos)	1.732
6º	Otras actividades administrativas	1.459
7º	Actividades de construcción especializada	1.346
8º	Servicios de comidas y bebidas	1.245
9º	Transporte terrestre de mercancías y por tubería	1.030
10º	Comercio y reparación de vehículos	732
11º	Construcción general	629
12º	Reparación y otros servicios personales	577
13º	Servicios anexos al transporte	512
14º	Transporte terrestre de viajeros	471
15º	Actividades de los hogares	363
16º	Fabricación de productos metálicos, excepto maquinaria y equipo	354
17º	Fabricación de cemento, cal, yeso y sus derivados	348
18º	Actividades artísticas, recreativas y de entretenimiento	333
19º	Publicidad y estudios de mercado	322
20º	Actividades de alquiler	273

**Comparativa 20 actividades económicas con más OCUPADOS en el municipio, la zona y la Región** [R66 - Colectivo empresarial] [1 enero 2020]

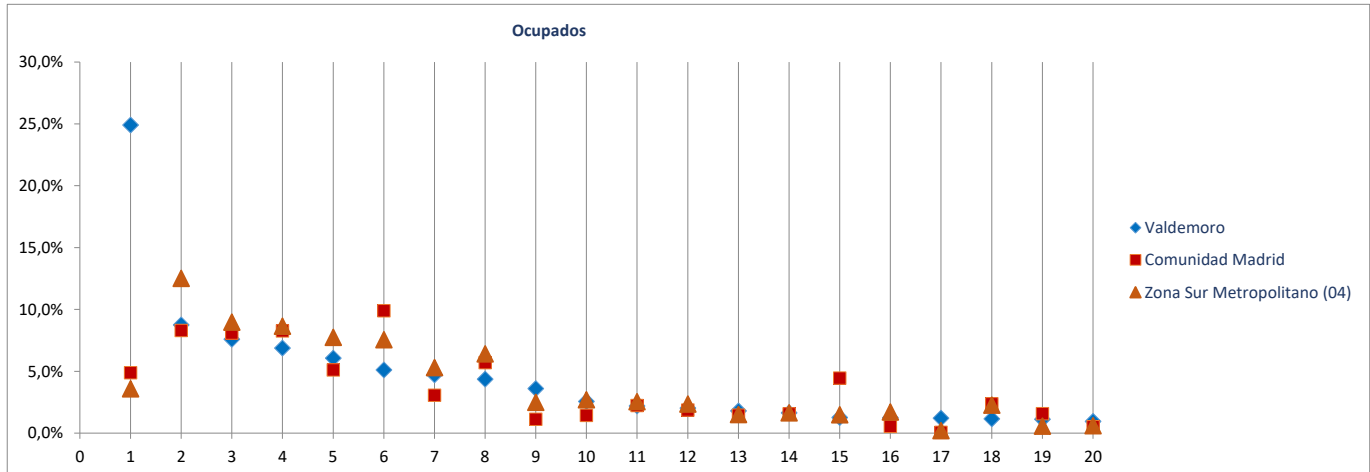

---

## Fichas Radiografía de las zonas NUTS4 madrileñas

---

### Comunidad de Madrid

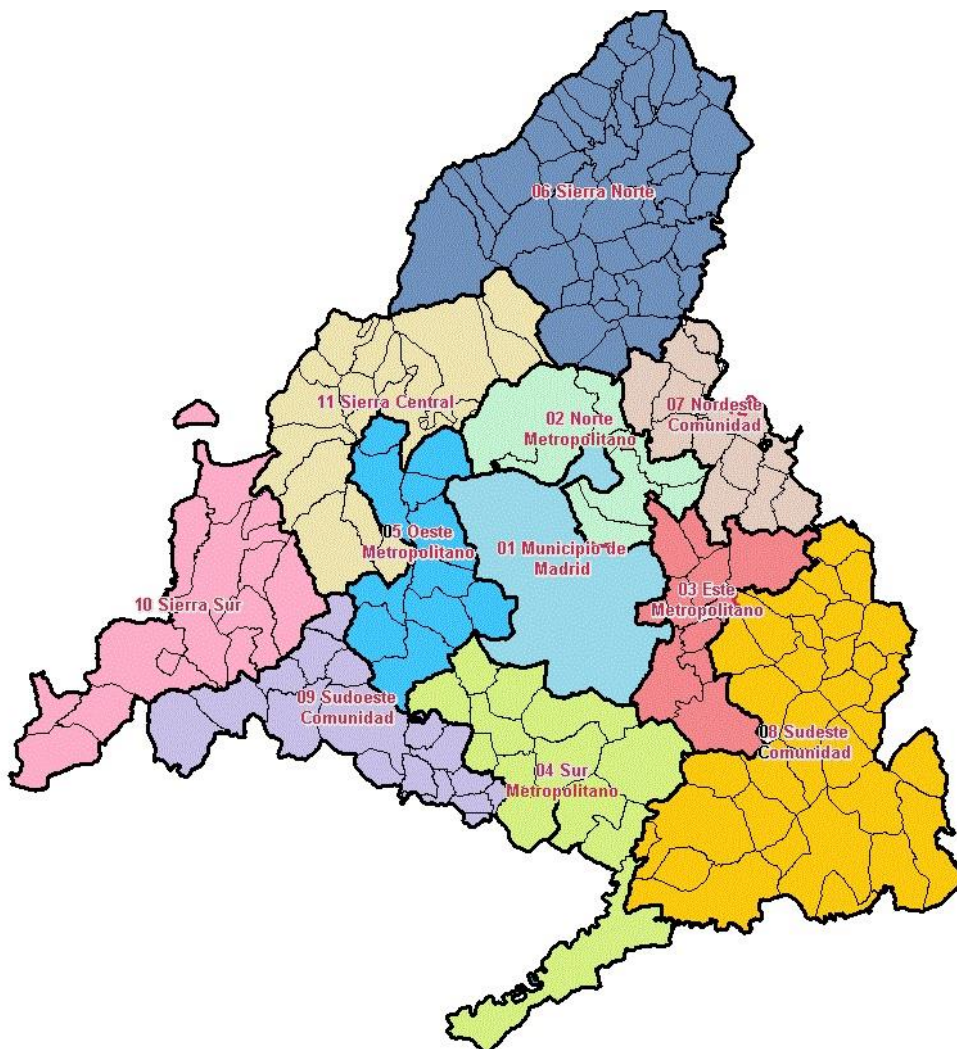

Radiografía de las zonas NUTS4 madrileñas

**BLOQUE 1. Datos geográficos y demográficos**

Comunidad de Madrid  
TODA LA COMUNIDAD DE MADRID

# Comunidad de Madrid



Superficie (Km <sup>2</sup> )	8.038,7
Densidad de población (1 enero 2019) [habitantes/km2]	830

Evolución 2007-2019 de la población empadronada [personas] [datos a 1 de enero de cada año]

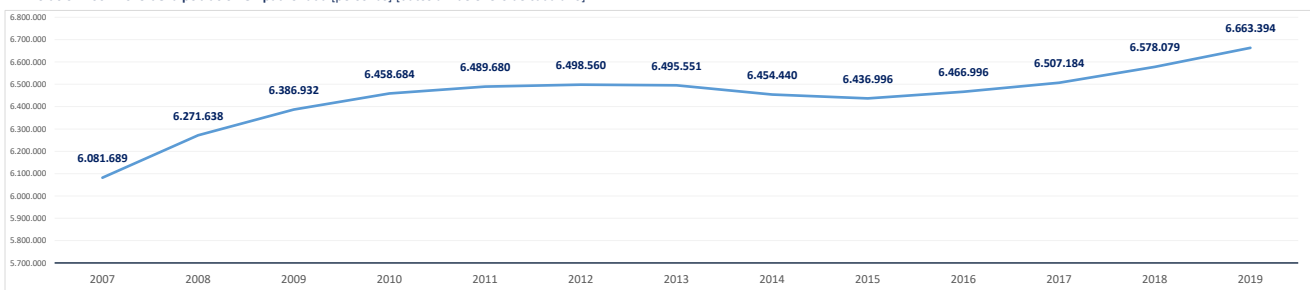

Población empadronada (1 enero 2019) [personas]	6.663.394
Edad media de la población (2019) [años]	41,8

Población 16-30 años (1 enero 2019) [personas]	1.057.144
[% respecto del total de la población]	15,9%
Población extranjera (1 enero 2019) [personas]	881.819
[% respecto del total de la población]	11,6%

Grado de juventud de la población (población ≤ 15 años) (1 enero 2019) [%]	15,3%	Nut: 15,3%	CM: 15,3%
Grado de envejecimiento de la población (población ≥ 65 años) (1 enero 2019) [%]	17,7%	Nut: 17,7%	CM: 17,7%
Proporción de dependencia (1 enero 2019) [ratio:(poblac ≤15 años+≥65 años)/(poblac 16-64 años)]	0,49	Nut: 0,49	CM: 0,49
Proporción de reemplazamiento (1 enero 2019) [ratio: (población 16-40 años) / (población 41-65 años)]	0,81	Nut: 0,81	CM: 0,81

Crecimiento de la población empadronada [%] [enero 2018-enero 2019]	1,3%
Crecimiento vegetativo (2018) [número] [nacimientos - defunciones] [enero 2018-enero 2019]	10.955
Emigraciones al resto de Comunidades Autónomas (2019) [número de bajas en el Padrón en la CM]	95.474
Saldo migratorio (2019) [número: inmigración - emigración.]	105.252

Evolución 2007-2019 de la edad media de la población [años] [datos a 1 de enero de cada año]

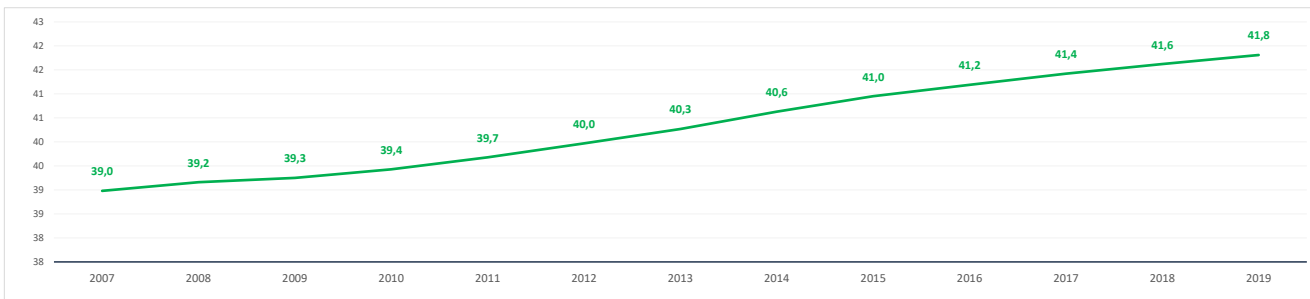

Evolución 2009-2019 de la población ≤ 15 años y ≥ 65 años [%] [datos a 1 de enero de cada año]

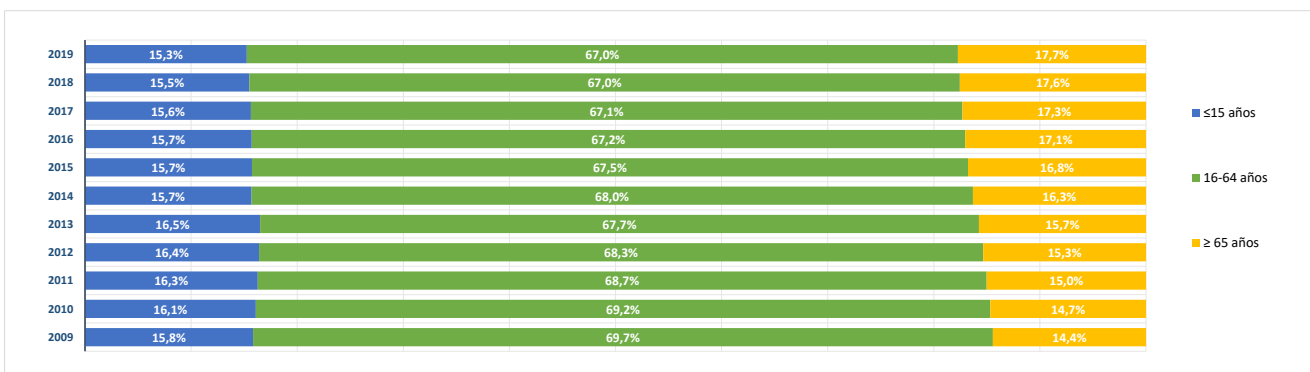



**BLOQUE 2. Mercado de trabajo y tejido productivo**

Comunidad de Madrid  
TODA LA COMUNIDAD DE MADRID

# Comunidad de Madrid



**1. Mercado de trabajo: datos sobre trabajadores RESIDENTES en la zona/municipio**

**1a. Población de 16 a 64 años**

Población de 16-64 años [potencialmente activa] [Padrón municipal] [1 de enero 2019] **4.397.071**  
% sobre el total de la Comunidad de Madrid **100,0%**

Evolución de la población de 16-64 años [en la zona o municipio de residencia]

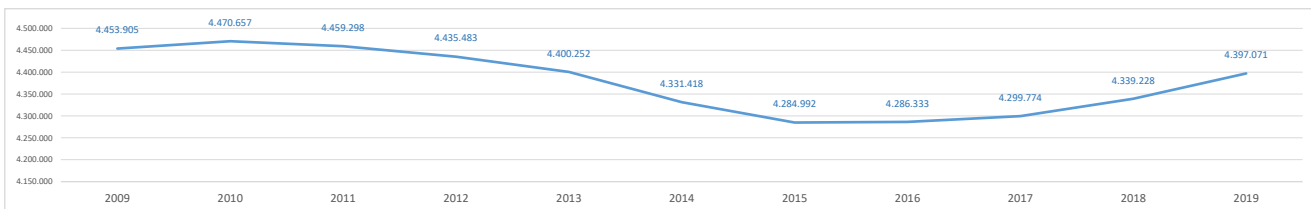

**1b. Paro registrado**

Evolución del número de parados registrados (en la zona o municipio de residencia)

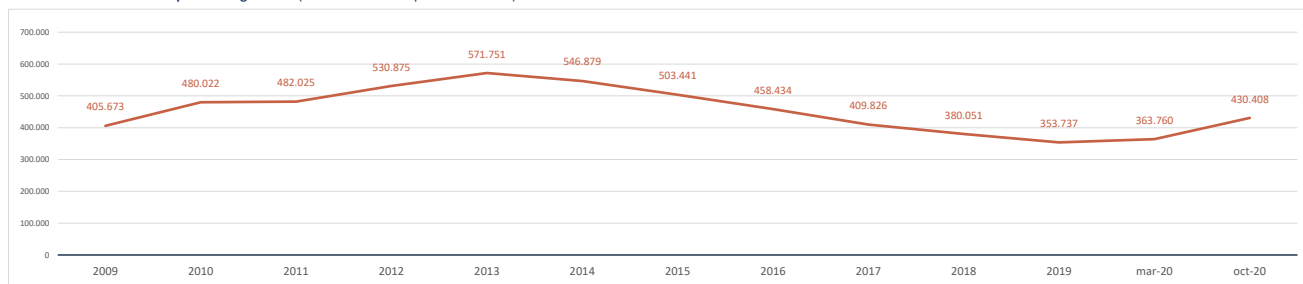

Impacto de la pandemia COVID-19 sobre el paro registrado (periodo marzo-octubre 2020)

Parados registrados (31 marzo 2020) [zona/municipio de residencia] **363.760**

Parados registrados, edad ≤ 24 años	28.166
Parados registrados, edad 25-44 años	148.404
Parados registrados, edad ≥ 45 años	187.190

Parados registrados, hombres	155.035
Parados registrados, mujeres	208.725

Parados registrados (31 octubre 2020) [zona/municipio de residencia] **430.408**

Parados registrados, edad ≤ 24 años	38.368
Parados registrados, edad 25-44 años	179.448
Parados registrados, edad ≥ 45 años	212.592

Parados registrados, hombres	181.917
Parados registrados, mujeres	248.491

Gráfico comparativo Paro registrado en Marzo y Octubre por Rango de Edad y Sexo

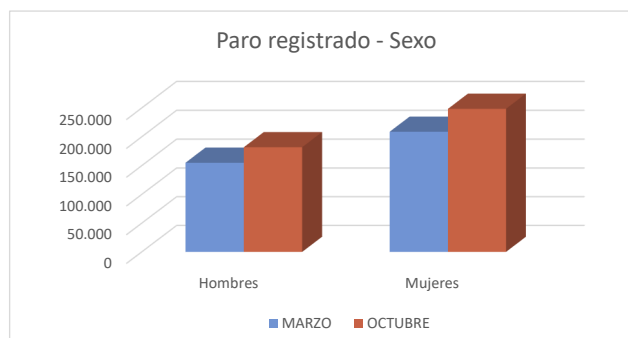
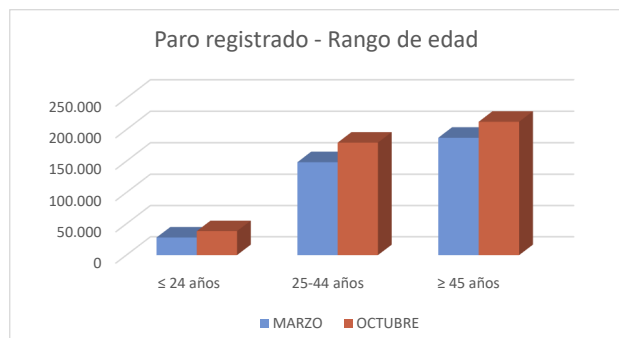

**1c. Afiliados a la Seguridad Social por municipio de residencia del trabajador**

**Total Afiliados a la Seguridad Social**, por ubicación **residencia** (1 enero 2020) **3.311.760**  
 % sobre el total de la Comunidad de Madrid **100,00%**

Afiliados por intervalo de edad (1/1/2020)	N	%
● Afiliados a la Seguridad Social < 30 años	543.812	16,4%
● Afiliados a la Seguridad Social 30-49 años	1.803.014	54,4%
● Afiliados a la Seguridad Social ≥ 50 años	964.934	29,1%

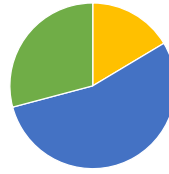

Afiliados por grupo cotización [régimen general] [1/1/2020]	N	%
● Ingenieros/licenciados afiliados a la Seguridad Social	472.750	14,3%
● Ingenieros técnicos, peritos y ayudantes titulados afiliados a la Seguridad Social	223.224	6,7%
● Jefes administrativos y de taller afiliados a la Seguridad Social	187.926	5,7%
● Ayudantes no titulados afiliados a la Seguridad Social	151.194	4,6%
● Oficiales administrativos afiliados a la Seguridad Social	378.946	11,4%
● Subalternos afiliados a la Seguridad Social	169.113	5,1%
● Auxiliares administrativos afiliados a la Seguridad Social	391.923	11,8%
● Oficiales de primera y segunda afiliados a la Seguridad Social	333.394	10,1%
● Oficiales de tercera y especialistas afiliados a la Seguridad Social	191.766	5,8%
● Peones afiliados a la Seguridad Social	264.370	8,0%
● Menores de dieciocho años afiliados a la Seguridad Social	378	0,0%
● Afiliados a la Seguridad Social sin grupo de cotización	546.701	16,5%

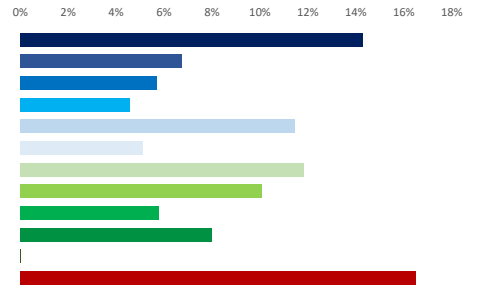

Afiliados por rama de actividad (municipio de residencia) (1/1/2020)	N	%
● Afiliados Seguridad Social, rama agricultura y ganadería	7.179	0,2%
● Afiliados Seguridad Social, rama minería, industria y energía	210.550	6,4%
● Afiliados Seguridad Social, rama de construcción	181.969	5,5%
● Afiliados Seguridad Social, rama de servicios de distribución y hostelería	921.696	27,8%
● Afiliados Seguridad Social, rama de servicios a empresas y financieros	1.038.767	31,4%
● Afiliados Seguridad Social, rama de otros servicios	951.599	28,7%

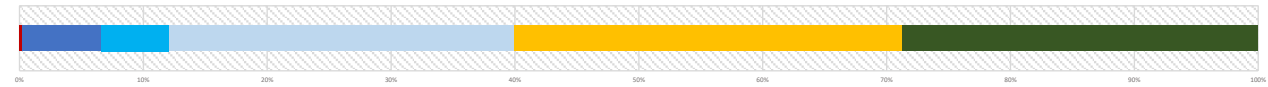

**2. Mercado de trabajo: Tejido productivo de la zona/municipio (UNIDADES PRODUCTIVAS y OCUPADOS de esas Unidades productivas)**

**2a. Nº total de UNIDADES PRODUCTIVAS situadas en la zona/municipio**

**Unidades productivas** [colectivo empresarial] [1 de enero 2020] **752.217**  
 % sobre el total de la Comunidad de Madrid **100,0%**

**2b. Nº de OCUPADOS en las unidades productivas situadas en la zona/municipio**

**Nº de ocupados** [Colectivo empresarial] [1 de enero 2020] **3.417.949**  
 % sobre el total de la Comunidad de Madrid **100,0%**

**2c. Evolución del nº total de UNIDADES PRODUCTIVAS y de OCUPADOS situados en la zona/municipio**

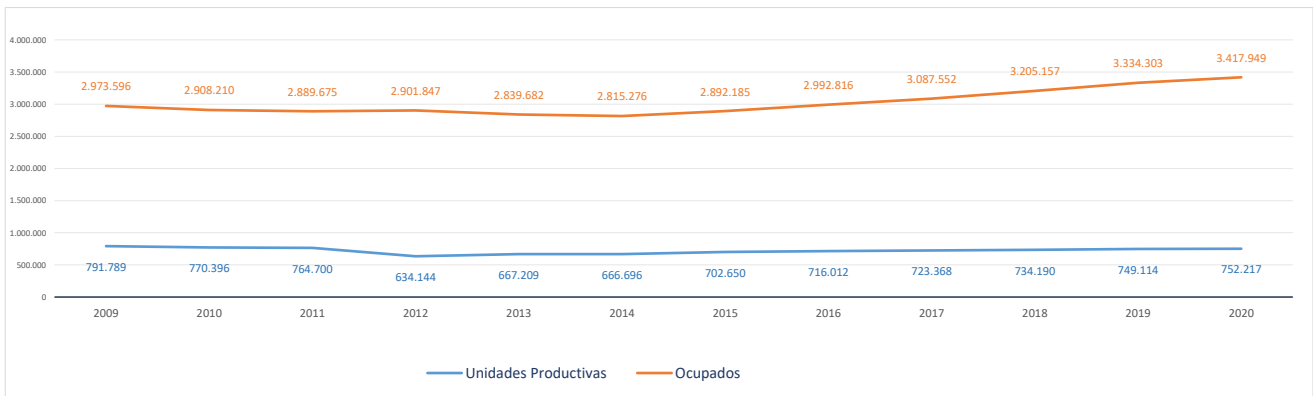

**2d. Análisis por estrato de empleo**

Evolución del nº de UNIDADES PRODUCTIVAS situadas en la zona/municipio, según estrato de empleo 2009-2020 [datos a 1 de enero de cada año]

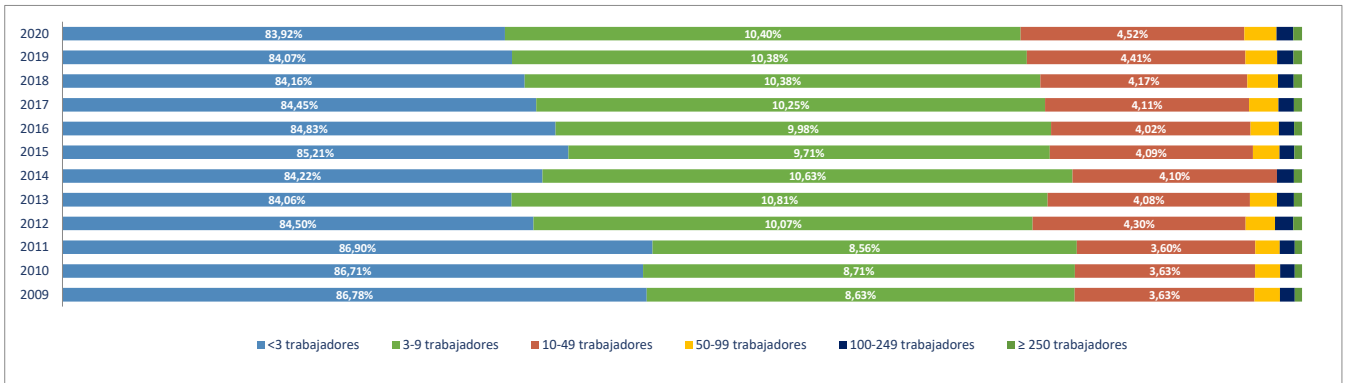

Evolución del nº de OCUPADOS EN LAS UNIDADES PRODUCTIVAS situadas en la zona/municipio, según estrato de empleo 2009-2020 [a 1 de enero de cada año]

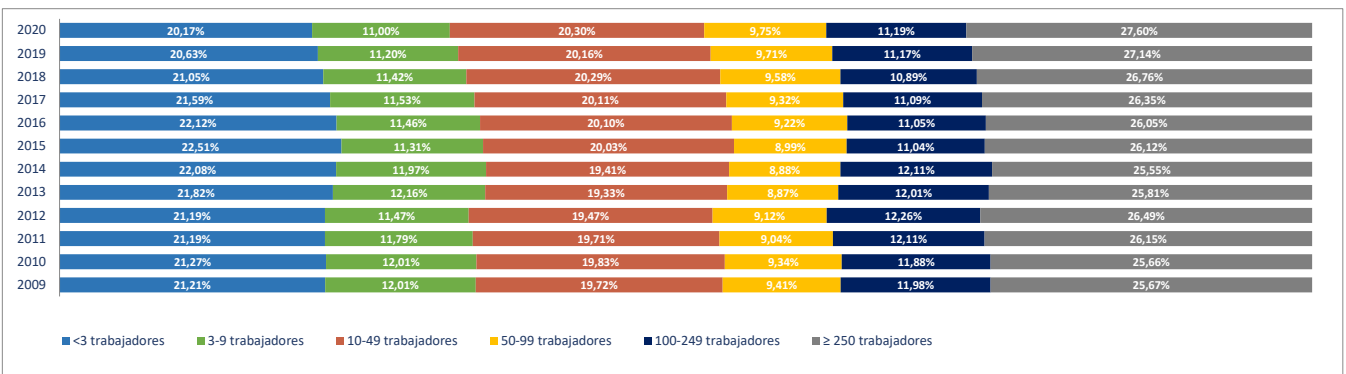

**2e. Unidades productivas y ocupados por rama de actividad**

Total Rama de actividad en 2020 [R-28 Colectivo empresarial]		Unidades product.		Ocupados	
			%		%
1º	Agricultura, ganadería, caza, selvicultura y pesca	4.798	0,64%	7.529	0,22%
2º	Minería, electricidad y agua	1.437	0,19%	24.292	0,71%
3º	Industria de la alimentación, bebidas y tabaco	2.713	0,36%	21.851	0,64%
4º	Industria textil, de la confección, cuero y calzado	2.744	0,36%	7.486	0,22%
5º	Metálicas básicas e intermedias	5.160	0,69%	22.438	0,66%
6º	Construcción de maquinaria y equipo mecánico	1.150	0,15%	10.279	0,30%
7º	Construcción de maquinaria y equipo eléctrico, electrónico y óptico	1.058	0,14%	13.943	0,41%
8º	Fabricación de material de transporte	412	0,05%	15.440	0,45%
9º	Industria del papel y artes gráficas	4.214	0,56%	20.594	0,60%
10º	Industria química, coquerías y refino de petróleo	774	0,10%	19.798	0,58%
11º	Fabricación de otros productos minerales no metálicos	747	0,10%	5.507	0,16%
12º	Industria de la madera, el caucho y otras industrias manufactureras	7.369	0,98%	44.464	1,30%
13º	Construcción	60.046	7,98%	181.282	5,30%
14º	Comercio mayorista e intermediarios del comercio (exc. vehículos)	37.426	4,98%	174.847	5,12%
15º	Comercio minorista y comercio y reparación de vehículos	93.030	12,37%	332.987	9,74%
16º	Hostelería	45.122	6,00%	218.329	6,39%
17º	Transporte y almacenamiento	43.373	5,77%	178.709	5,23%
18º	Información y comunicaciones	22.455	2,99%	222.864	6,52%
19º	Actividades Inmobiliarias	17.427	2,32%	46.694	1,37%
20º	Actividades profesionales, científicas y técnicas	84.104	11,18%	324.402	9,49%
21º	Actividades administrativas y servicios auxiliares	42.230	5,61%	356.173	10,42%
22º	Actividades financieras y de seguros	17.938	2,38%	116.384	3,41%
23º	Admón pública, defensa, seguridad social y organismos extraterritoriales	1.072	0,14%	166.967	4,89%
24º	Educación	27.727	3,69%	276.816	8,10%
25º	Actividades sanitarias y de servicios sociales	32.167	4,28%	282.510	8,27%
26º	Actividades artísticas, recreativas y de entretenimiento	20.711	2,75%	81.008	2,37%
27º	Reparación y otros servicios personales	30.567	4,06%	63.906	1,87%
28º	Actividades asociativas y de los hogares	144.246	19,18%	180.450	5,28%

Porcentaje de Unidades productivas y Ocupados por rama de actividad

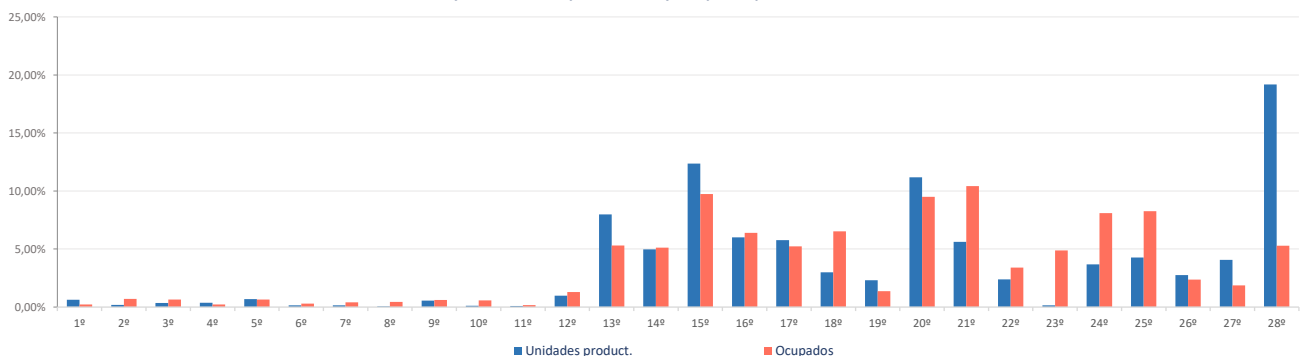

**Ranking 20 actividades económicas con más UNIDADES PRODUCTIVAS** [R-66 Colectivo empresarial] [1 enero 2020]

1º	Actividades de los hogares	137.923
2º	Comercio minorista (excepto vehículos)	78.311
3º	Servicios de comidas y bebidas	42.540
4º	Actividades de construcción especializada	37.584
5º	Comercio mayorista e intermediarios del comercio (exc. vehículos)	37.426
6º	Otras actividades administrativas	36.339
7º	Actividades sanitarias y de servicios sociales	32.167
8º	Reparación y otros servicios personales	30.567
9º	Educación	27.727
10º	Actividades jurídicas y de contabilidad	24.453
11º	Construcción general	22.462
12º	Otras actividades profesionales	21.663
13º	Actividades artísticas, recreativas y de entretenimiento	20.711
14º	Actividades Inmobiliarias	17.427
15º	Transporte terrestre de viajeros	17.377
16º	Servicios, ensayos y análisis técnicos	16.937
17º	Transporte terrestre de mercancías y por tubería	16.431
18º	Comercio y reparación de vehículos	14.719
19º	Publicidad y estudios de mercado	12.985
20º	Actividades auxiliares a los servicios financieros y a los seguros	12.465

**Ranking 20 actividades económicas con más OCUPADOS** [R-66 Colectivo empresarial] [1 enero 2020]

1º	Otras actividades administrativas	338.539
2º	Comercio minorista (excepto vehículos)	283.794
3º	Actividades sanitarias y de servicios sociales	282.510
4º	Educación	276.816
5º	Servicios de comidas y bebidas	194.676
6º	Comercio mayorista e intermediarios del comercio (exc. vehículos)	174.847
7º	Admón pública, defensa, seguridad social y organismos extraterritoriales	166.967
8º	Actividades de los hogares	152.261
9º	Programación y consultoría informática	139.415
10º	Actividades de construcción especializada	104.955
11º	Servicios, ensayos y análisis técnicos	82.380
12º	Actividades artísticas, recreativas y de entretenimiento	81.008
13º	Construcción general	76.327
14º	Actividades jurídicas y de contabilidad	72.336
15º	Actividades de las sedes centrales y consultoría de gestión empresarial	64.805
16º	Reparación y otros servicios personales	63.906
17º	Intermediación financiera excepto seguros y fondos de pensiones	56.508
18º	Publicidad y estudios de mercado	53.825
19º	Transporte terrestre de viajeros	53.209
20º	Otras actividades profesionales	51.056

El Proyecto Monitor de Empleo se plantea como una investigación rigurosa, sistemática y global del mercado de trabajo de la Comunidad de Madrid. La utilización de técnicas, tanto cualitativas como cuantitativas, y el análisis de diversas fuentes secundarias y primarias que informan el mercado laboral de la Región, permitirán mejorar la toma de decisiones de políticas activas, adaptándolas a las necesidades reales del mercado laboral.

El presente documento está compuesto por fichas que muestran, para los 179 municipios de la Comunidad de Madrid y para sus 11 zonas NUTS4, las características demográficas, productivas y de mercado de trabajo, de cada uno de ellos. La información ofrece una lectura integrada de los rasgos socio-económicos que definen un territorio determinado. Su presentación mediante gráficos y datos comparativos ayuda a dimensionar la posición de cada localidad con relación a su zona y al conjunto de la Región.

