

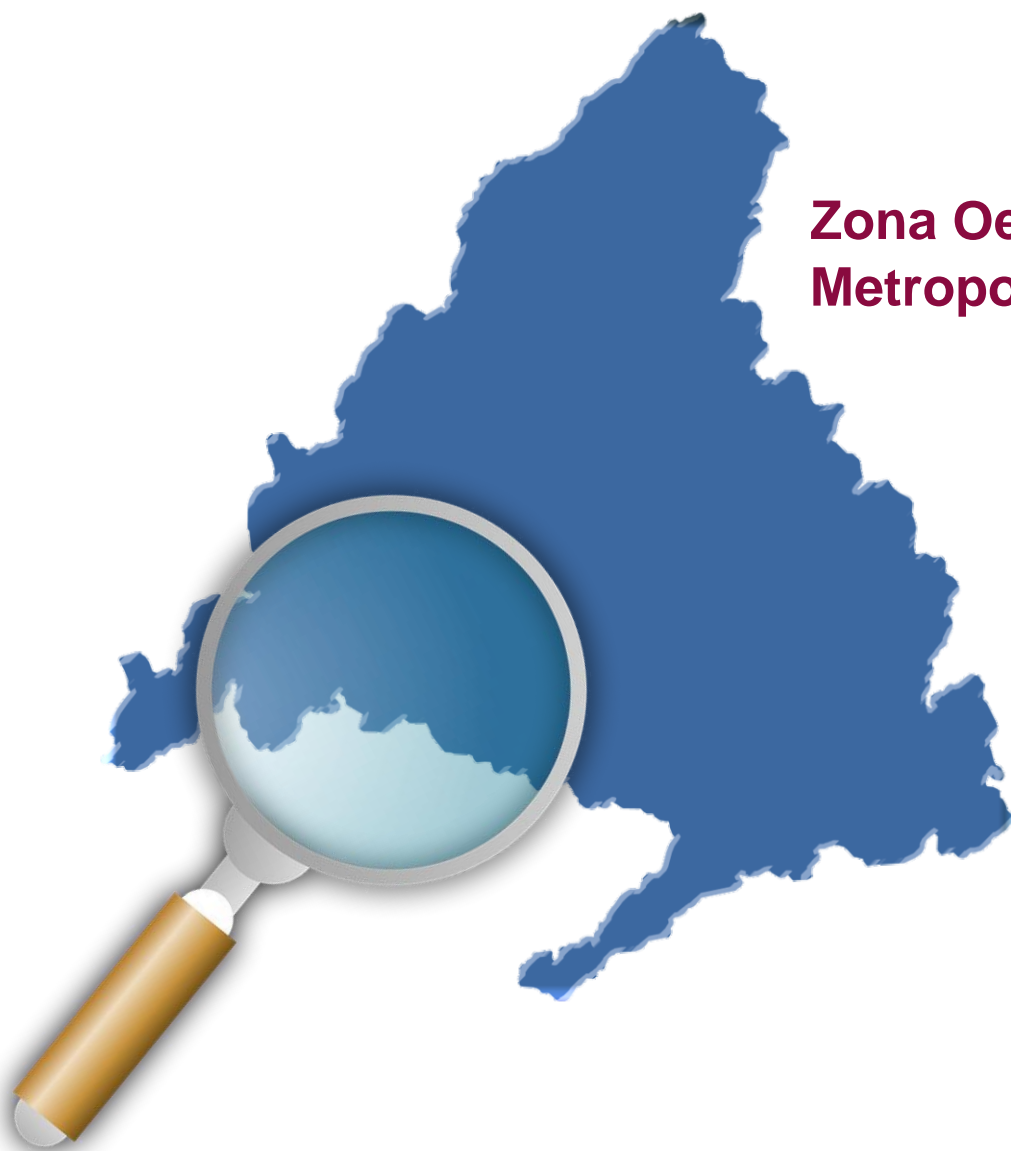

**Fichas estadísticas sobre  
demografía y mercado de trabajo  
en los municipios y zonas NUTS4  
de la Comunidad de Madrid 2020**



**Zona Oeste  
Metropolitano (05)**



**Comunidad  
de Madrid**

## CONSEJERÍA DE ECONOMÍA, EMPLEO Y COMPETITIVIDAD

### Consejero de Economía, Empleo y Competitividad

Manuel Giménez Rasero

### Viceconsejera de Empleo

Eva María Blázquez Agudo

### Director General del Servicio Público de Empleo

Ignacio Niño Pérez

---

#### COORDINACIÓN:

### Subdirector General de Análisis, Planificación y Evaluación

David Íñigo Bellido Trullenque

#### ELABORACIÓN

### Área de Estudios y Planificación

### Fichas estadísticas sobre demografía y mercado de trabajo en los municipios y zonas NUTS4 de la Comunidad de Madrid 2020. Zona Oeste Metropolitano (05)

Consejería de Economía, Empleo y Competitividad

© Comunidad de Madrid, 2020

Edita

Dirección General del Servicio Público de Empleo

Vía Lusitana, 21. 28025 Madrid. Tel.: 91 580 54 00

Edición: 12/2020

Soporte y formato de edición: publicación en línea en formato pdf

**Publicado en España - Published in Spain**



**Biblioteca  
virtual**

Esta versión forma parte de la Biblioteca Virtual de la **Comunidad de Madrid** y las condiciones de su distribución y difusión se encuentran amparadas por el marco legal de la misma.



[comunidad.madrid/publicamadrid](http://comunidad.madrid/publicamadrid)

## ÍNDICE

Presentación.....	4
Objetivo	
Nota Metodológica	
Estructura de las Fichas	
Fichas estadísticas sobre demografía y mercado de trabajo en los municipios y zonas NUTS4.....	9
Zona Oeste Metropolitano (05).....	10
Boadilla del Monte .....	15
Brunete .....	20
Collado Villalba .....	25
Galapagar.....	30
Hoyo de Manzanares .....	35
Majadahonda.....	40
Pozuelo de Alarcón.....	45
Rozas de Madrid (Las) .....	50
Torrelodones .....	55
Villanueva de la Cañada .....	60
Villaviciosa de Odón .....	65
Comunidad de Madrid.....	70



## FICHAS DEMOGRAFÍA Y MERCADO DE TRABAJO POR MUNICIPIOS/ZONAS COMUNIDAD DE MADRID

ACTUALIZACIÓN DE LAS FICHAS ELABORADAS EN 2015, BAJO EL  
PROYECTO *TIPIFICACIÓN SOCIOECONÓMICA Y LABORAL DE LA C.M.*

### OBJETIVO FICHAS

**Reunir y presentar mediante gráficos los datos disponibles más relevantes sobre situación y evolución del mercado de trabajo y el tejido productivo de la Región, de las 11 zonas NUTS4 y de los 179 municipios que hay en la Comunidad de Madrid.**

Esta información se complementa con datos geográficos y demográficos.

### VARIABLES

En cada ficha se incluyen las siguientes variables:

Datos geográficos y demográficos

1. Superficie
2. Densidad de población
3. Población empadronada por años
4. Población por edad
5. Población extranjera
6. Nacimientos y defunciones

Mercado de trabajo y tejido productivo

1. Datos sobre trabajadores RESIDENTES
  - 1a. Población activa
  - 1b. Paro registrado por años
    - Por edad
    - Impacto COVID
  - 1c. Afiliados a la Seguridad Social por municipio/zona de residencia del trabajador
    - Por edad
    - Por grupos cotización
    - Por ramas actividad
2. Tejido productivo de la zona/municipio (UNIDADES PRODUCTIVAS y OCUPADOS de esas Unidades productivas)
  - 2a. Unidades productivas radicadas en el municipio/zona
  - 2b. Ocupados en esas unidades productivas
    - a. Por estrato empleo
    - b. Por rama de actividad

### NOTA METODOLÓGICA

#### FUENTES DE INFORMACIÓN

La información utilizada procede fundamentalmente del *Instituto de Estadística de la Comunidad de Madrid*, en concreto del **Banco de datos municipal y zonal Almudena**, aunque en ocasiones se ha utilizado directamente la fuente de origen (*Colectivo empresarial, por ejemplo*). También se han tomado datos publicados por el *Instituto Nacional de Estadística*.

#### TRATAMIENTO DE LOS DATOS

Para la explotación de algunas variables se ha recurrido al **Sistema de Tabulación On-Line SITO**. En otros casos, se ha efectuado un tratamiento *ad hoc* de la información, a partir de la fuente primaria.

### ESTRUCTURA DE LAS FICHAS

#### DOS BLOQUES DE DATOS

Cada ficha está organizada en dos bloques temáticos que, a su vez, agrupan distintos apartados.

El **primer bloque (I)** muestra algunos **datos geográficos y demográficos** de interés. Su finalidad es la de situar la zona o localidad, tanto desde el punto de vista territorial como respecto a aquellas variables relacionadas con su población.

El **segundo bloque (II)** contiene información sobre **el mercado de trabajo y el tejido productivo** de la zona/municipio/CM.

Aporta datos relacionados con la población potencialmente activa, el paro registrado, los afiliados a la Seguridad Social que residen allí y los ocupados que trabajan en las unidades productivas radicadas en la zona/ municipio/CM. Ofrece por lo tanto una doble visión de la población trabajadora: la que *vive* en ese territorio, por un lado, y la que *trabaja* allí, por otro.



## COMUNIDAD DE MADRID

# FICHAS DATOS DEMOGRÁFICOS Y DE MERCADO DE TRABAJO MUNICIPIOS Y ZONAS NUTS4

## DATOS GEOGRÁFICOS Y DEMOGRÁFICOS

### EJEMPLO

Las siguientes imágenes muestran la evolución de la población empadronada para dos municipios grandes de una misma zona NUTS4 que, además son colindantes.

Como se puede observar, uno de ellos sufre una progresiva pérdida de población desde 2013 hasta 2018. El otro registra, sin embargo, un crecimiento constante.

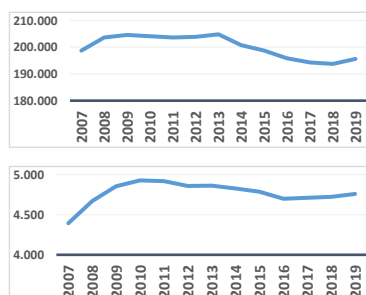

En los gráficos que se presentan a la derecha se refleja la distribución de la población por tramos de edad, en dos municipios, de la misma zona y muy próximos entre sí.

La primera imagen pertenece a una localidad que se ha desarrollado en los últimos veinte años, mientras que la segunda refleja la población por estratos de edad de una ciudad de la corona metropolitana cuyo fuerte crecimiento se produjo en el último cuarto del siglo XX.

La ficha de cada municipio/zona aporta la siguiente información:

- 1) Identificación de las **localidades** que se integran en la misma Zona NUTS4 a la que pertenece el municipio.
- 2) **Superficie** y **densidad** de población.
- 3) Datos 2019 sobre la **población del municipio**: desde la evolución a lo largo de los últimos 10 años, hasta el crecimiento vegetativo.
- 4) Información sobre **movimiento de la población**: saldo migratorio y emigraciones al resto de Comunidades Autónomas.
- 5) Información sobre el **grado de juventud y envejecimiento** de la zona/municipio/CM, con datos sobre proporción de **dependencia y reemplazamiento**.
- 6) Se muestra, así mismo, la **evolución de la edad** media de dicha población y la evolución por tramos de edad de los residentes.

La presentación de esta información, igualmente descrita para todos los territorios que componen la CM y para la Región en su conjunto, permite comparar zonas y localidades. Así, es posible observar cómo evoluciona, por ejemplo, la población en edad de trabajar residente en municipios colindantes o de las mismas características, en una localidad con relación a la zona de la que forma parte, o bien en una determinada zona/municipio respecto al conjunto de la Comunidad de Madrid.

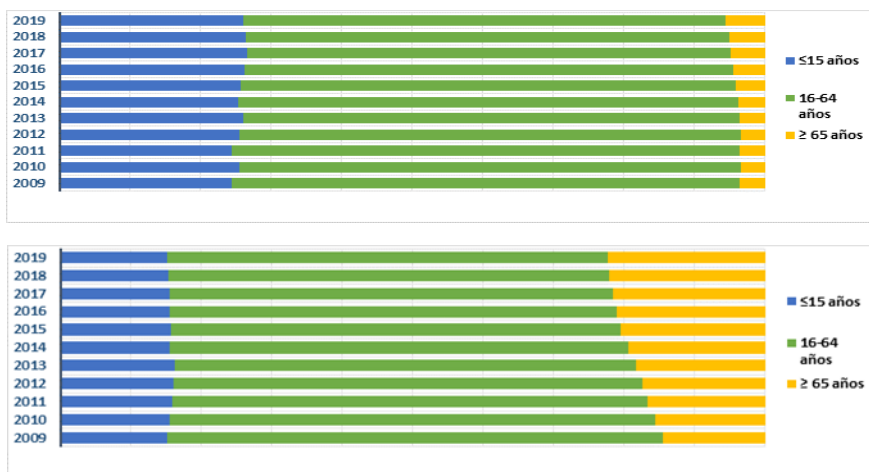



# FICHAS DATOS DEMOGRÁFICOS Y DE MERCADO DE TRABAJO MUNICIPIOS Y ZONAS NUTS4

## DATOS SOBRE EL MERCADO DE TRABAJO Y EL TEJIDO PRODUCTIVO



La ficha informa en este segundo bloque sobre dos grandes apartados:

1. Los **TRABAJADORES RESIDENTES** en ese territorio. Se refleja cómo ha evolucionado a lo largo de los años (desde 2009) la **población potencialmente activa** y la **desempleada**.

Para esta última variable se ha tenido en especial consideración la situación de pandemia provocada por el COVID-19, Por ello se ha hecho foco sobre las diferencias experimentadas en el número de **parados registrados entre marzo y octubre de 2020**.

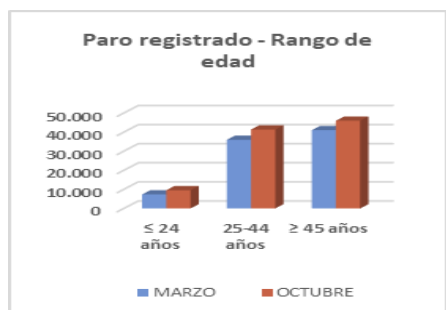

Se incorpora, además, información sobre **afiliación a la Seguridad Social de los trabajadores que residen en esa zona/ municipio**. En concreto, se calcula el peso que suponen respecto al total de la Región y se muestra su distribución atendiendo a la edad, a los 9 grupos de cotización y a las grandes ramas de actividad. Así, podemos observar, por ejemplo, las grandes diferencias existentes entre localidades.

Afiliados por grupo cotización [régimen general] [1/1/2020]

- Ingenieros/licenciados afiliados a la Seguridad Social
- Ingenieros técnicos, peritos y ayudantes titulados afiliados a la Seguridad Social
- Jefes administrativos y de taller afiliados a la Seguridad Social
- Ayudantes no titulados afiliados a la Seguridad Social
- Oficiales administrativos afiliados a la Seguridad Social
- Subalternos afiliados a la Seguridad Social
- Auxiliares administrativos afiliados a la Seguridad Social
- Oficiales de primera y segunda afiliados a la Seguridad Social
- Oficiales de tercera y especialistas afiliados a la Seguridad Social
- Peones afiliados a la Seguridad Social
- Menores de dieciocho años afiliados a la Seguridad Social
- Afiliados a la Seguridad Social sin grupo de cotización

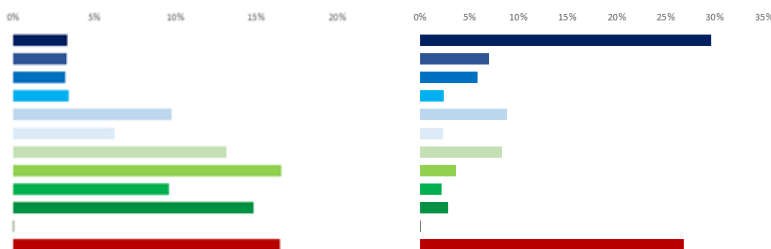

2. El **TEJIDO PRODUCTIVO** de la zona/municipio/CM. Se recogen los datos de **Unidades productivas radicadas en la localidad/zona/CM** y los **trabajadores que prestan su servicio en ellas**, con independencia de donde vivan.





## FICHAS DATOS DEMOGRÁFICOS Y DE MERCADO DE TRABAJO MUNICIPIOS Y ZONAS NUTS4

El análisis longitudinal del nº de unidades productivas y de ocupados en las mismas da pistas sobre la evolución del tamaño de las empresas. Si bien, esta variable se aborda con mayor profundidad a través de los gráficos que muestran el nº de unidades productivas y de ocupados por estratos de empleo. A este respecto, es interesante observar (ver ejemplo) cómo la distribución de los ocupados por tamaño de empresa cambia entre dos zonas de la Región.

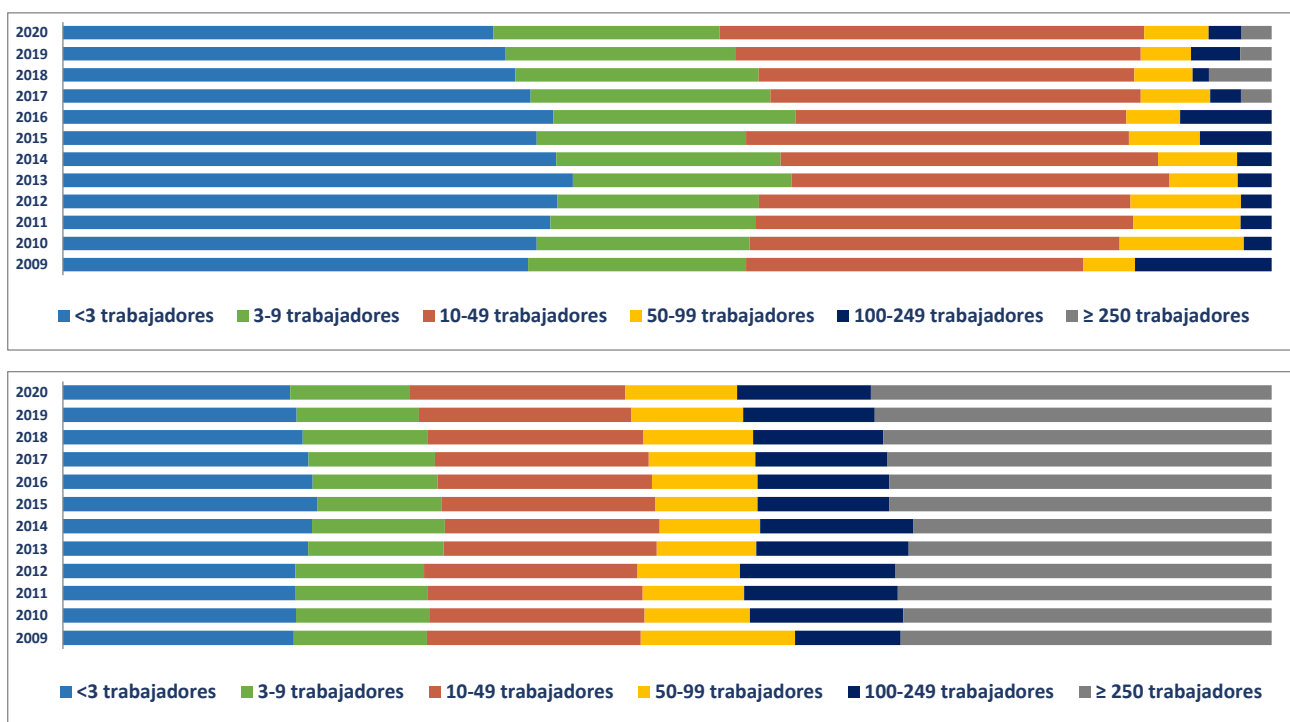

Para profundizarse en la comparación, se puede descender a los datos desagregados. En el punto 2e se cuantifican las Unidades productivas y sus ocupados para total de las actividades productivas (R-28 Colectivo empresarial).

Porcentaje Unidades productivas y Ocupados por rama de actividad

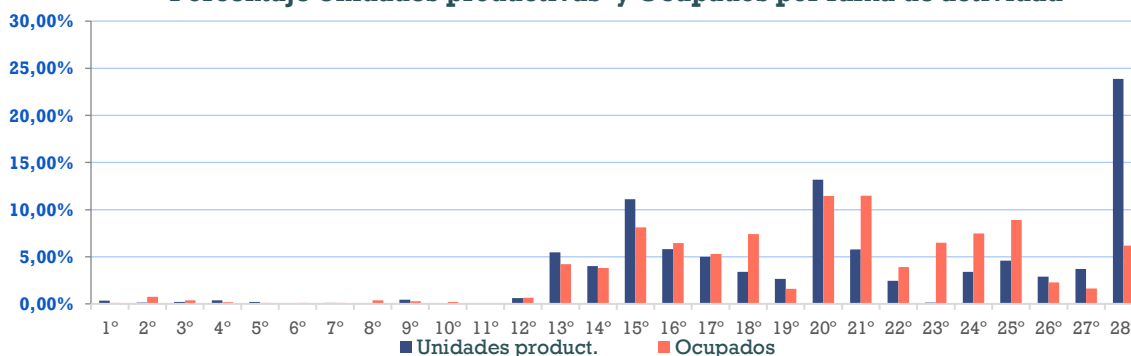

**COMUNIDAD  
DE MADRID**

## FICHAS DATOS DEMOGRÁFICOS Y DE MERCADO DE TRABAJO MUNICIPIOS Y ZONAS NUTS4

Ahora bien, una mejor aproximación al tejido productivo territorial exige hacer foco sobre las actividades más representativas por territorio y descender en su nivel descriptivo. A este objetivo responde el penúltimo apartado, en el que se identifican las **20 actividades económicas (R-66 Colectivo empresarial) con mayor volumen de unidades productivas y de trabajadores ocupados**.

Para concluir la ficha, se hace un **análisis comparativo** de unidades productivas y ocupados en esas 20 actividades económicas, mostrando gráficamente su **peso en el municipio de referencia, Zona NUTS4 y Comunidad de Madrid**. Esta información ayuda a valorar el grado de especialización sectorial respecto a ámbitos territoriales más amplios, como puede apreciarse en el caso que se toma como ejemplo.

### Ranking para Villacañeros

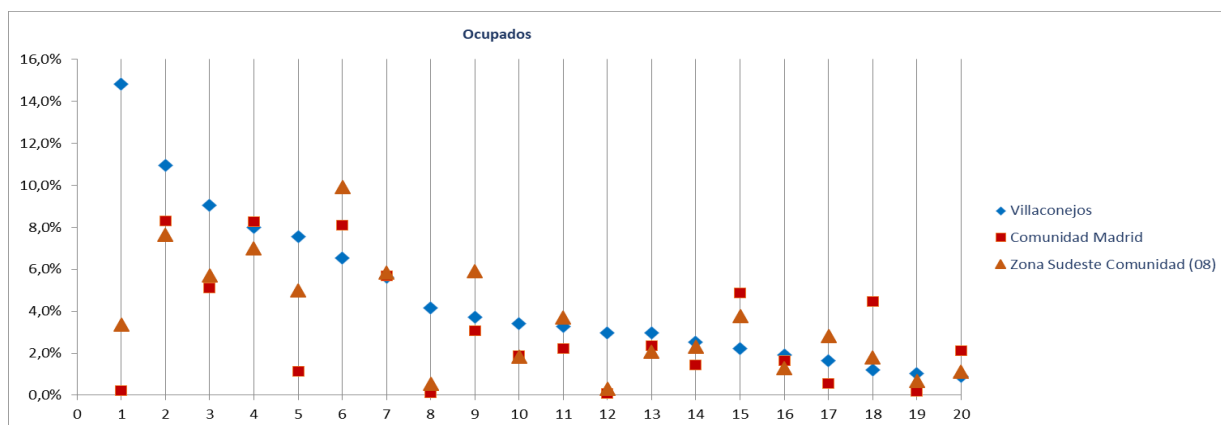

Ranking 20 actividades económicas con más **OCUPADOS** [R-66 Colectivo empresarial] [1 €]

- 1º Agricultura, ganadería, caza, selvicultura y pesca
- 2º Comercio minorista (excepto vehículos)
- 3º Comercio mayorista e intermediarios del comercio (exc. vehículos)
- 4º Actividades sanitarias y de servicios sociales
- 5º Transporte terrestre de mercancías y por tubería
- 6º Educación
- 7º Servicios de comidas y bebidas
- 8º Industria de la confección y la peletería
- 9º Actividades de construcción especializada
- 10º Reparación y otros servicios personales
- 11º Construcción general
- 12º Elaboración de bebidas e industria del tabaco
- 13º Actividades artísticas, recreativas y de entretenimiento
- 14º Comercio y reparación de vehículos
- 15º Admón pública, defensa, seguridad social y organismos extraterritoriales
- 16º Intermediación financiera excepto seguros y fondos de pensiones
- 17º Fabricación de productos metálicos, excepto maquinaria y equipo
- 18º Actividades de los hogares
- 19º Fabricación de muebles
- 20º Actividades jurídicas y de contabilidad



---

## *Fichas Radiografía de las zonas NUTS4 madrileñas*

---

### *Zona Oeste Metropolitano (05)*



Boadilla del Monte  
Brunete  
Collado Villalba  
Galapagar  
Hoyo de Manzanares  
Majadahonda  
Pozuelo de Alarcón  
Rozas de Madrid (Las)  
Torrelodones  
Villanueva de la Cañada  
Villaviciosa de Odón

Radiografía de las zonas NUTS4 madrileñas

**BLOQUE 1. Datos geográficos y demográficos**

**Zona Oeste Metropolitano(05)**

Boadilla del Monte, Brunete, Collado Villalba, Galapagar, Hoyo de Manzanares, Majadahonda, Pozuelo de Alarcón, Las Rozas de Madrid, Torreldones, Villanueva de la Cañada, Villaviciosa de Odón

# Oeste Metropolitano



Superficie (Km <sup>2</sup> )	497,0
Densidad de población (1 enero 2019) [habitantes/km2]	1.002

Evolución 2007-2019 de la población empadronada [personas] [datos a 1 de enero de cada año]

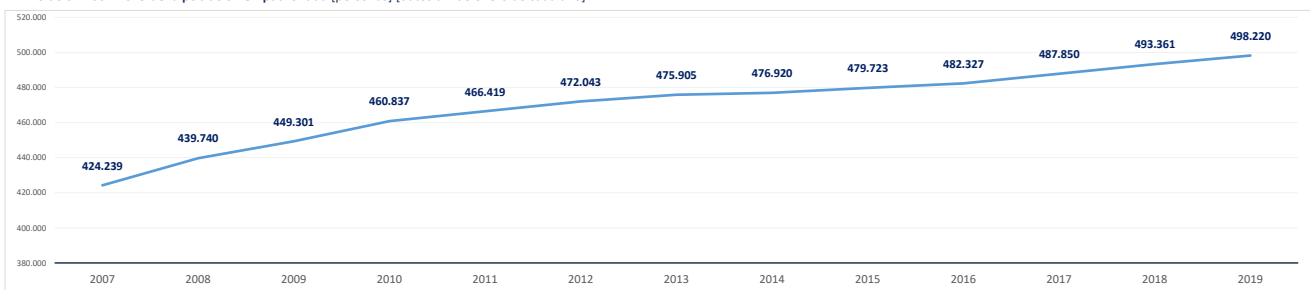

Población empadronada (1 enero 2019) [personas]	498.220
Edad media de la población (2019) [años]	39,4

Población 16-30 años (1 enero 2019) [personas]	85.634
[% respecto del total de la población]	17,2%
Población extranjera (1 enero 2019) [personas]	54.144
[% respecto del total de la población]	10,9%

Grado de juventud de la población (población ≤ 15 años) (1 enero 2019) [%]	18,1%	Nut: 18,1%	CM: 15,3%
Grado de envejecimiento de la población (población ≥ 65 años) (1 enero 2019) [%]	14,4%	Nut: 14,4%	CM: 17,7%
Proporción de dependencia (1 enero 2019) [ratio:(poblac ≤15 años+≥65 años)/(poblac 16-64 años)]	0,48	Nut: 0,48	CM: 0,49
Proporción de reemplazamiento (1 enero 2019) [ratio: (población 16-40 años) / (población 41-65 años)]	0,77	Nut: 0,77	CM: 0,81

Crecimiento de la población empadronada [%] [enero 2018-enero 2019]	1,0%
Crecimiento vegetativo (2018) [número] [nacimientos - defunciones] [enero 2018-enero 2019]	1.427
Emigraciones al resto de Comunidades Autónomas (2019) [número de bajas en el Padrón en la CM]	5.734
Saldo migratorio (2019) [número: inmigración - emigración.]	6.140

Evolución 2007-2019 de la edad media de la población [años] [datos a 1 de enero de cada año]

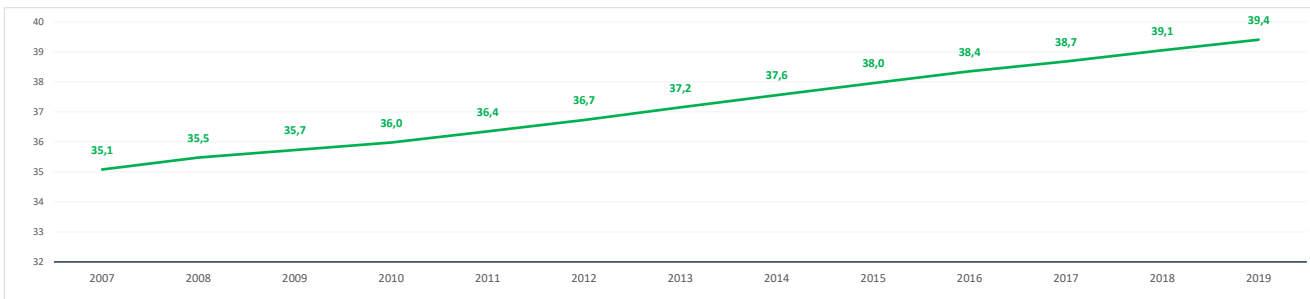

Evolución 2009-2019 de la población ≤ 15 años y ≥ 65 años [%] [datos a 1 de enero de cada año]

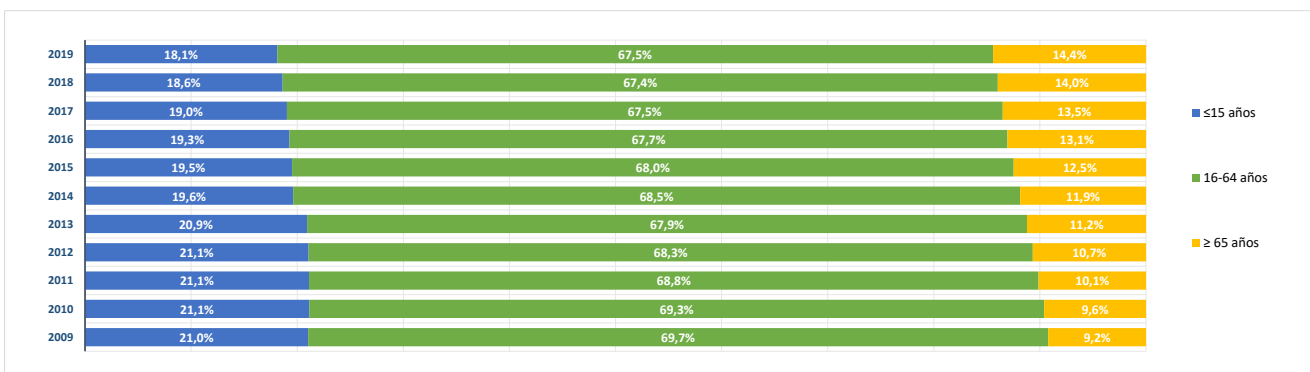

**BLOQUE 2. Mercado de trabajo y tejido productivo**

**Zona Oeste Metropolitano(05)**

Boadilla del Monte, Brunete, Collado Villalba, Galapagar, Hoyo de Manzanares, Majadahonda, Pozuelo de Alarcón, Las Rozas de Madrid, Torrejodones, Villanueva de la Cañada, Villaviciosa de Odón

# Oeste Metropolitano



**1. Mercado de trabajo: datos sobre trabajadores RESIDENTES en la zona/municipio**

**1a. Población de 16 a 64 años**

Población de 16-64 años [potencialmente activa] [Padrón municipal] [1 de enero 2019]

**329.033**

% sobre el total de la Comunidad de Madrid

**7,5%**

Evolución de la población de 16-64 años [en la zona o municipio de residencia]

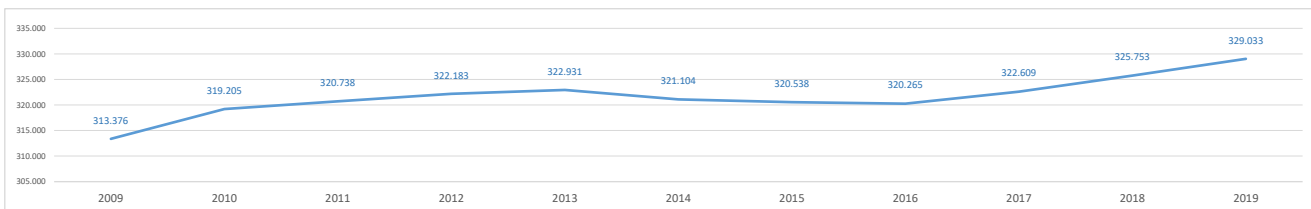

**1b. Paro registrado**

Evolución del número de parados registrados (en la zona o municipio de residencia)

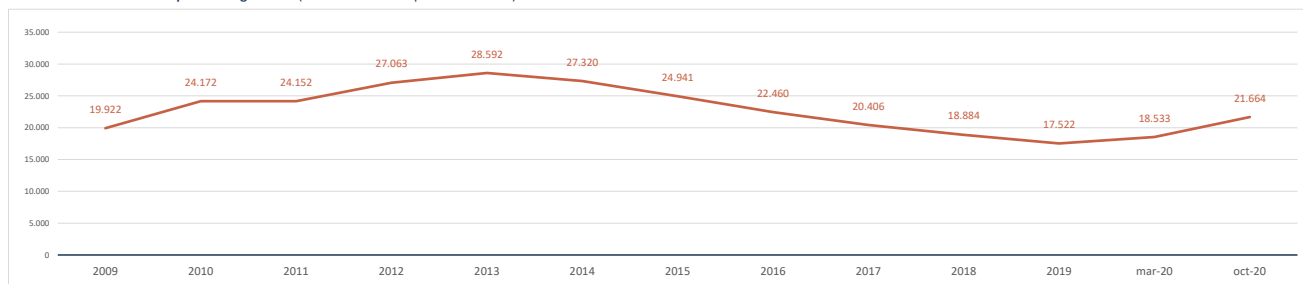

Impacto de la pandemia COVID-19 sobre el paro registrado (periodo marzo-octubre 2020)

Parados registrados (31 marzo 2020) [zona/municipio de residencia]

**18.533**

Parados registrados, edad ≤ 24 años	<b>1.079</b>
Parados registrados, edad 25-44 años	<b>6.836</b>
Parados registrados, edad ≥ 45 años	<b>10.618</b>
Parados registrados, hombres	<b>8.085</b>
Parados registrados, mujeres	<b>10.448</b>

Parados registrados (31 octubre 2020) [zona/municipio de residencia]

**21.664**

Parados registrados, edad ≤ 24 años	<b>1.493</b>
Parados registrados, edad 25-44 años	<b>8.355</b>
Parados registrados, edad ≥ 45 años	<b>11.816</b>
Parados registrados, hombres	<b>9.403</b>
Parados registrados, mujeres	<b>12.261</b>

Gráfico comparativo Paro registrado en Marzo y Octubre por Rango de Edad y Sexo

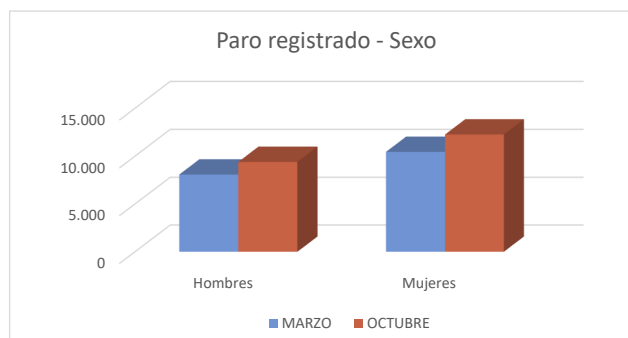
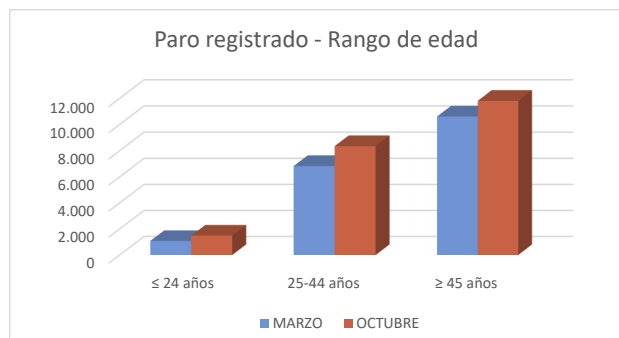

### 1c. Afiliados a la Seguridad Social por municipio de residencia del trabajador

**Total Afiliados a la Seguridad Social**, por ubicación **residencia** (1 enero 2020) **207.867**  
 % sobre el total de la Comunidad de Madrid **6,28%**

Afiliados por intervalo de edad (1/1/2020)	N	%
● Afiliados a la Seguridad Social < 30 años	29.476	14,2%
● Afiliados a la Seguridad Social 30-49 años	105.986	51,0%
● Afiliados a la Seguridad Social ≥ 50 años	72.405	34,8%



Afiliados por grupo cotización [régimen general] [1/1/2020]	N	%
● Ingenieros/licenciados afiliados a la Seguridad Social	45.371	21,8%
● Ingenieros técnicos, peritos y ayudantes titulados afiliados a la Seguridad Social	14.850	7,1%
● Jefes administrativos y de taller afiliados a la Seguridad Social	12.318	5,9%
● Ayudantes no titulados afiliados a la Seguridad Social	6.910	3,3%
● Oficiales administrativos afiliados a la Seguridad Social	21.554	10,4%
● Subalternos afiliados a la Seguridad Social	7.682	3,7%
● Auxiliares administrativos afiliados a la Seguridad Social	21.109	10,2%
● Oficiales de primera y segunda afiliados a la Seguridad Social	11.511	5,5%
● Oficiales de tercera y especialistas afiliados a la Seguridad Social	6.646	3,2%
● Peones afiliados a la Seguridad Social	9.715	4,7%
● Menores de dieciocho años afiliados a la Seguridad Social	14	0,0%
● Afiliados a la Seguridad Social sin grupo de cotización	50.182	24,1%

Afiliados por rama de actividad (municipio de residencia) (1/1/2020)	N	%
● Afiliados Seguridad Social, rama agricultura y ganadería	409	0,2%
● Afiliados Seguridad Social, rama minería, industria y energía	9.229	4,4%
● Afiliados Seguridad Social, rama de construcción	8.583	4,1%
● Afiliados Seguridad Social, rama de servicios de distribución y hostelería	51.135	24,6%
● Afiliados Seguridad Social, rama de servicios a empresas y financieros	74.420	35,8%
● Afiliados Seguridad Social, rama de otros servicios	64.091	30,8%

## 2. Mercado de trabajo: Tejido productivo de la zona/municipio (UNIDADES PRODUCTIVAS y OCUPADOS de esas Unidades productivas)

### 2a. Nº total de UNIDADES PRODUCTIVAS situadas en la zona/municipio

**Unidades productivas** [colectivo empresarial] [1 de enero 2020] **69.192**  
 % sobre el total de la Comunidad de Madrid **9,2%**

### 2b. Nº de OCUPADOS en las unidades productivas situadas en la zona/municipio

**Nº de ocupados** [Colectivo empresarial] [1 de enero 2020] **241.990**  
 % sobre el total de la Comunidad de Madrid **7,1%**

### 2c. Evolución del nº total de UNIDADES PRODUCTIVAS y de OCUPADOS situados en la zona/municipio

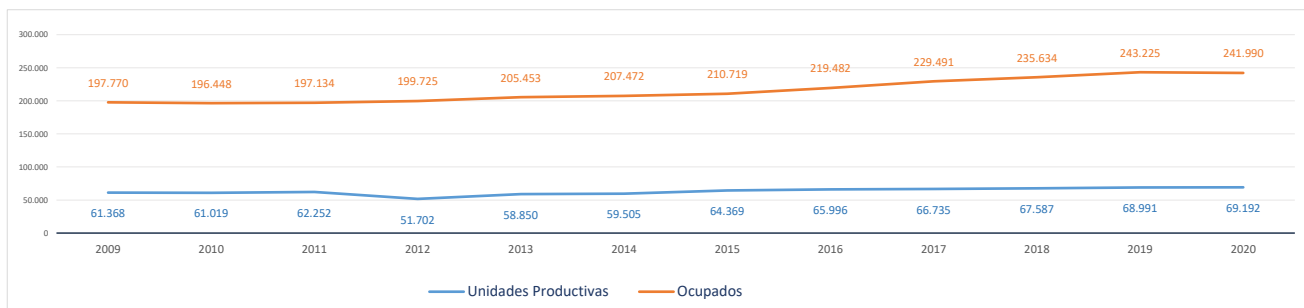

Evolución cronológica de las UNIDADES PRODUCTIVAS en el municipio, la zona y la Región

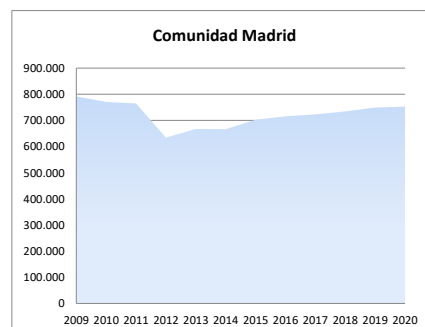
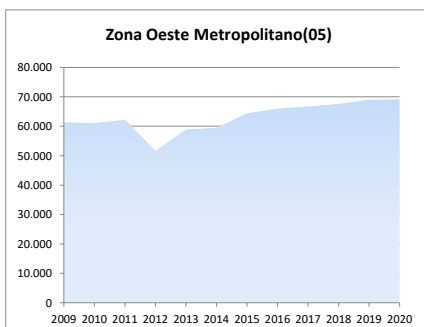
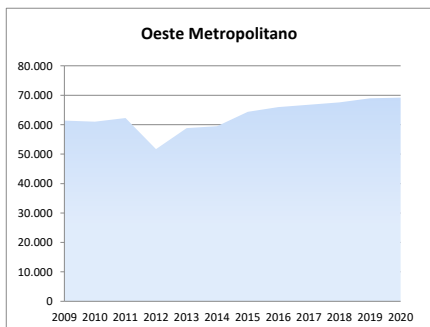



**2d. Análisis por estrato de empleo**

Evolución del nº de **UNIDADES PRODUCTIVAS** situadas en la zona/municipio, según estrato de empleo 2009-2020 [datos a 1 de enero de cada año]

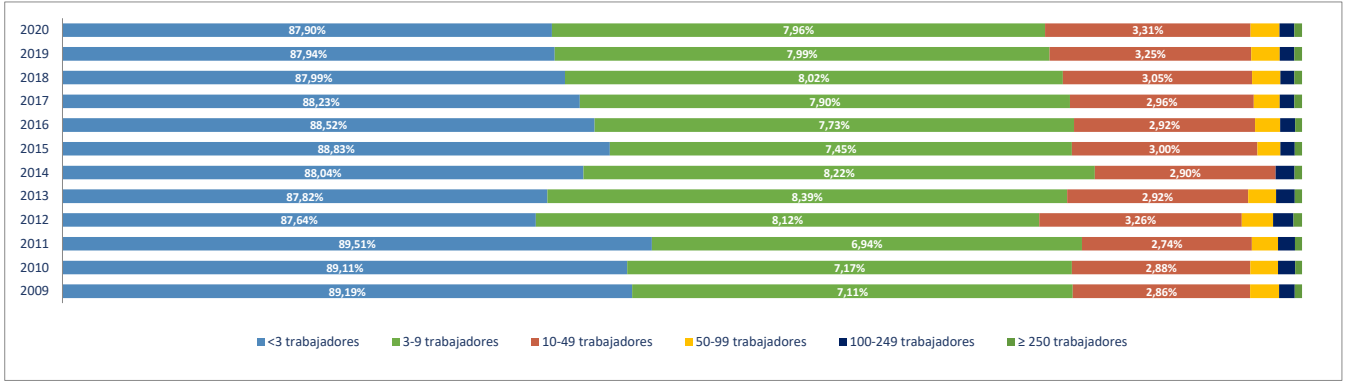

Evolución del nº de **OCUPADOS EN LAS UNIDADES PRODUCTIVAS** situadas en la zona/municipio, según estrato de empleo 2009-2020 [ a 1 de enero de cada año]

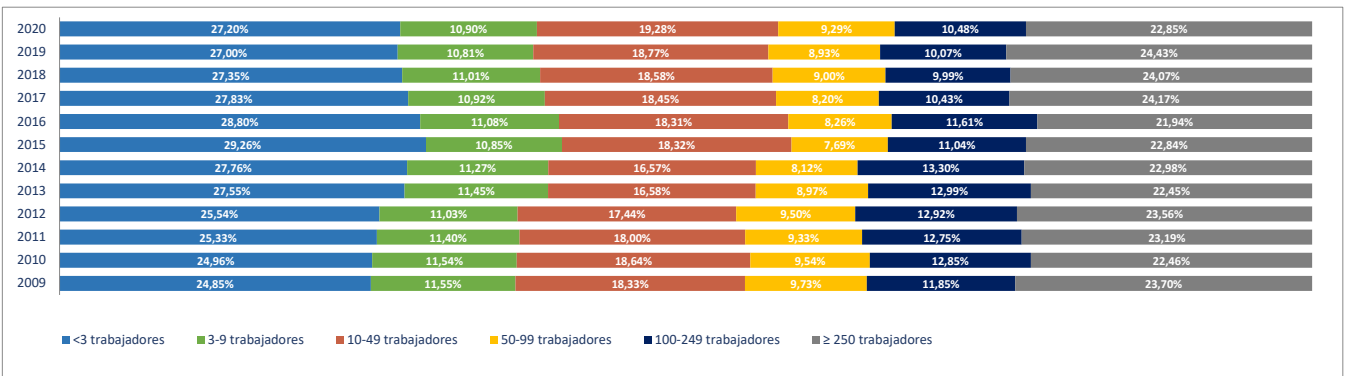

**2e. Unidades productivas y ocupados por rama de actividad**

Total Rama de actividad en 2020 [R-28 Colectivo empresarial]	Unidades product.	%	Ocupados	%
1ª Agricultura, ganadería, caza, selvicultura y pesca	309	0,45%	749	0,31%
2ª Minería, electricidad y agua	111	0,16%	871	0,36%
3ª Industria de la alimentación, bebidas y tabaco	126	0,18%	578	0,24%
4ª Industria textil, de la confección, cuero y calzado	163	0,24%	355	0,15%
5ª Metálicas básicas e intermedias	137	0,20%	348	0,14%
6ª Construcción de maquinaria y equipo mecánico	40	0,06%	233	0,10%
7ª Construcción de maquinaria y equipo eléctrico, electrónico y óptico	76	0,11%	619	0,26%
8ª Fabricación de material de transporte	15	0,02%	1.501	0,62%
9ª Industria del papel y artes gráficas	221	0,32%	429	0,18%
10ª Industria química, coquerías y refino de petróleo	49	0,07%	203	0,08%
11ª Fabricación de otros productos minerales no metálicos	47	0,07%	163	0,07%
12ª Industria de la madera, el caucho y otras industrias manufactureras	361	0,52%	895	0,37%
13ª Construcción	3.942	5,70%	10.380	4,29%
14ª Comercio mayorista e intermediarios del comercio (exc. vehículos)	3.363	4,86%	10.668	4,41%
15ª Comercio minorista y comercio y reparación de vehículos	6.393	9,24%	24.525	10,13%
16ª Hostelería	3.033	4,38%	14.761	6,10%
17ª Transporte y almacenamiento	1.550	2,24%	4.291	1,77%
18ª Información y comunicaciones	2.507	3,62%	29.976	12,39%
19ª Actividades Inmobiliarias	1.734	2,51%	4.118	1,70%
20ª Actividades profesionales, científicas y técnicas	9.585	13,85%	25.376	10,49%
21ª Actividades administrativas y servicios auxiliares	3.699	5,35%	26.450	10,93%
22ª Actividades financieras y de seguros	1.824	2,64%	9.640	3,98%
23ª Admón publica, defensa, seguridad social y organismos extraterritoriales	53	0,08%	3.043	1,26%
24ª Educación	2.981	4,31%	24.721	10,22%
25ª Actividades sanitarias y de servicios sociales	3.443	4,98%	13.533	5,59%
26ª Actividades artísticas, recreativas y de entretenimiento	1.959	2,83%	6.610	2,73%
27ª Reparación y otros servicios personales	2.312	3,34%	5.223	2,16%
28ª Actividades asociativas y de los hogares	19.159	27,69%	21.731	8,98%

Porcentaje de Unidades productivas y Ocupados por rama de actividad

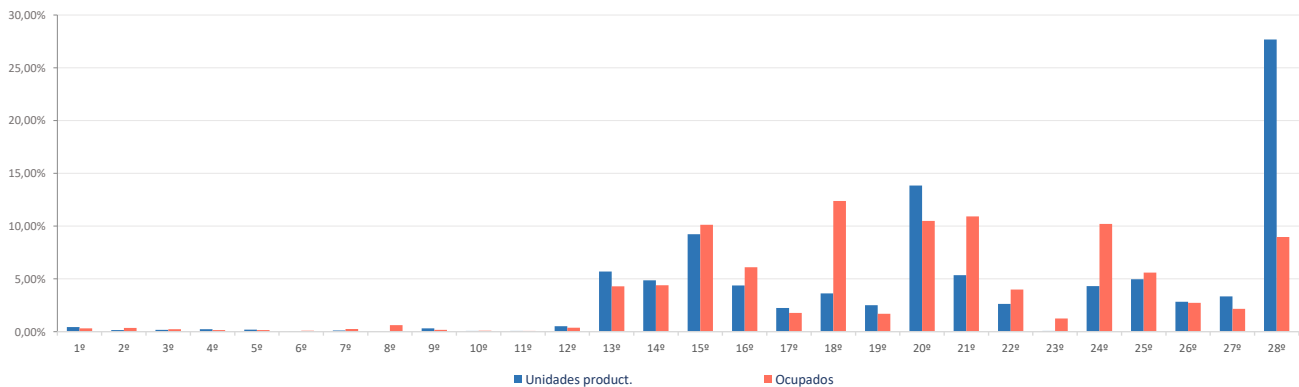

**Ranking 20 actividades económicas con más UNIDADES PRODUCTIVAS** [R-66 Colectivo empresarial] [1 enero 2020]

1º	Actividades de los hogares	18.762
2º	Comercio minorista (excepto vehículos)	5.253
3º	Actividades sanitarias y de servicios sociales	3.443
4º	Comercio mayorista e intermediarios del comercio (exc. vehículos)	3.363
5º	Otras actividades administrativas	3.280
6º	Educación	2.981
7º	Servicios de comidas y bebidas	2.890
8º	Otras actividades profesionales	2.488
9º	Reparación y otros servicios personales	2.312
10º	Actividades jurídicas y de contabilidad	2.230
11º	Actividades de construcción especializada	2.129
12º	Servicios, ensayos y análisis técnicos	2.029
13º	Actividades artísticas, recreativas y de entretenimiento	1.959
14º	Construcción general	1.813
15º	Actividades Inmobiliarias	1.734
16º	Publicidad y estudios de mercado	1.534
17º	Actividades auxiliares a los servicios financieros y a los seguros	1.427
18º	Programación y consultoría informática	1.369
19º	Actividades de las sedes centrales y consultoría de gestión empresarial	1.304
20º	Comercio y reparación de vehículos	1.140

**Comparativa 20 actividades económicas con más UNIDADES PRODUCTIVAS en el municipio, la zona y la Región** [R-66 Colectivo empresarial] [1 enero 2020]

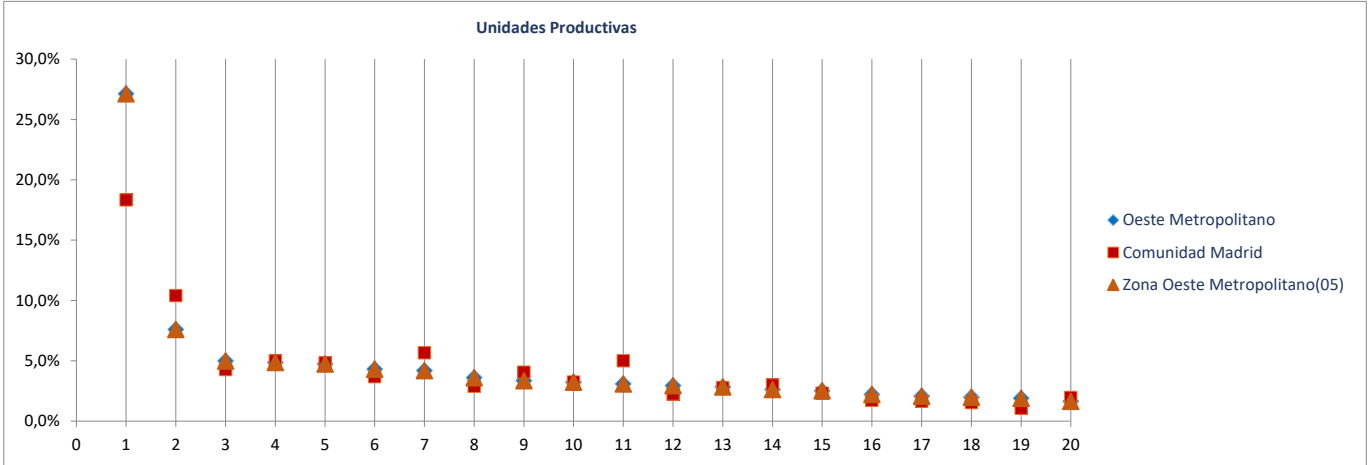

**Ranking 20 actividades económicas con más OCUPADOS** [R-66 Colectivo empresarial] [1 enero 2020]

1º	Educación	24.721
2º	Otras actividades administrativas	24.542
3º	Comercio minorista (excepto vehículos)	21.173
4º	Actividades de los hogares	20.704
5º	Programación y consultoría informática	16.202
6º	Actividades sanitarias y de servicios sociales	13.533
7º	Servicios de comidas y bebidas	13.181
8º	Comercio mayorista e intermediarios del comercio (exc. vehículos)	10.668
9º	Actividades de cine, video, TV, radio, grabación y edición de sonido	7.643
10º	Actividades artísticas, recreativas y de entretenimiento	6.610
11º	Otras actividades profesionales	6.002
12º	Actividades de las sedes centrales y consultoría de gestión empresarial	5.672
13º	Servicios, ensayos y análisis técnicos	5.501
14º	Construcción general	5.287
15º	Reparación y otros servicios personales	5.223
16º	Actividades de construcción especializada	5.093
17º	Actividades jurídicas y de contabilidad	4.225
18º	Actividades Inmobiliarias	4.118
19º	Publicidad y estudios de mercado	3.976
20º	Telecomunicaciones	3.654

**Comparativa 20 actividades económicas con más OCUPADOS en el municipio, la zona y la Región** [R66 - Colectivo empresarial] [1 enero 2020]

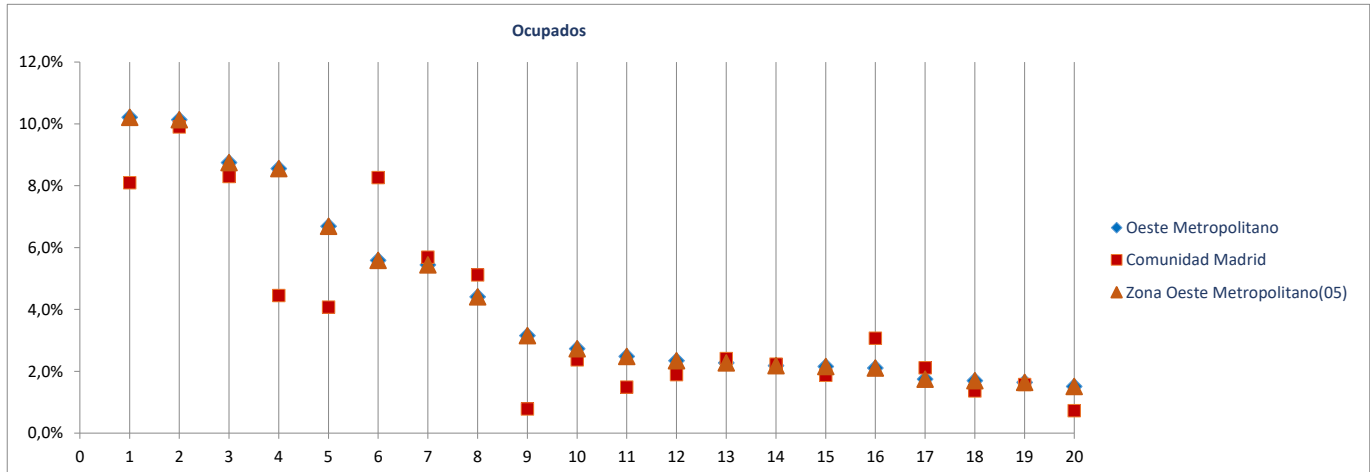

Radiografía de las zonas NUTS4 madrileñas

**BLOQUE 1. Datos geográficos y demográficos**

**Zona Oeste Metropolitano(05)**

Boadilla del Monte, Brunete, Collado Villalba, Galapagar, Hoyo de Manzanares, Majadahonda, Pozuelo de Alarcón, Las Rozas de Madrid, Torreldones, Villanueva de la Cañada, Villaviciosa de Odón



# Boadilla del Monte

Superficie (Km <sup>2</sup> )	47,5
Densidad de población (1 enero 2019) [habitantes/km2]	1.149

Evolución 2007-2019 de la población empadronada [personas] [datos a 1 de enero de cada año]

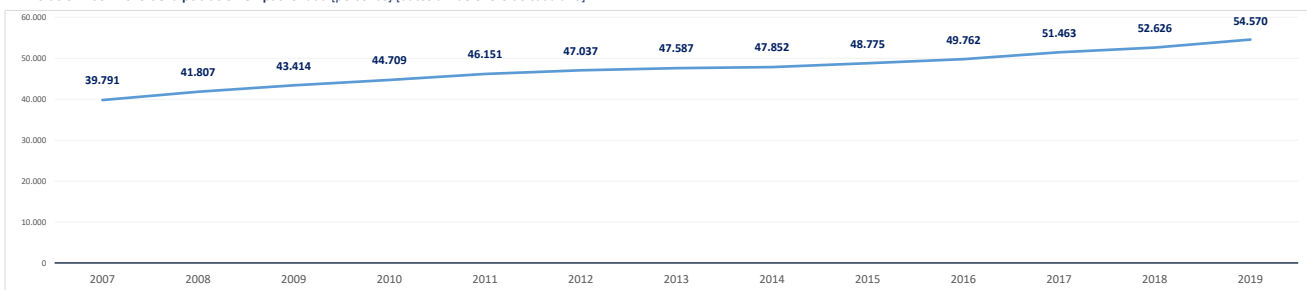

Población empadronada (1 enero 2019) [personas]	54.570
Edad media de la población (2019) [años]	37,0

Población 16-30 años (1 enero 2019) [personas]	8.229
[% respecto del total de la población]	15,1%
Población extranjera (1 enero 2019) [personas]	3.961
[% respecto del total de la población]	7,3%

Grado de juventud de la población (población ≤ 15 años) (1 enero 2019) [%]	22,5%	Nut: 18,1%	CM: 15,3%
Grado de envejecimiento de la población (población ≥ 65 años) (1 enero 2019) [%]	11,2%	Nut: 14,4%	CM: 17,7%
Proporción de dependencia (1 enero 2019) [ratio:(poblab ≤15 años+≥65 años)/(poblab 16-64 años)]	0,51	Nut: 0,48	CM: 0,49
Proporción de reemplazamiento (1 enero 2019) [ratio: (población 16-40 años) / (población 41-65 años)]	0,66	Nut: 0,77	CM: 0,81

Crecimiento de la población empadronada [%] [enero 2018-enero 2019]	3,7%
Crecimiento vegetativo (2018) [número] [nacimientos - defunciones] [enero 2018-enero 2019]	258
Emigraciones al resto de Comunidades Autónomas (2019) [número de bajas en el Padrón en la CM]	444
Saldo migratorio (2019) [número: inmigración - emigración.]	2.097

Evolución 2007-2019 de la edad media de la población [años] [datos a 1 de enero de cada año]

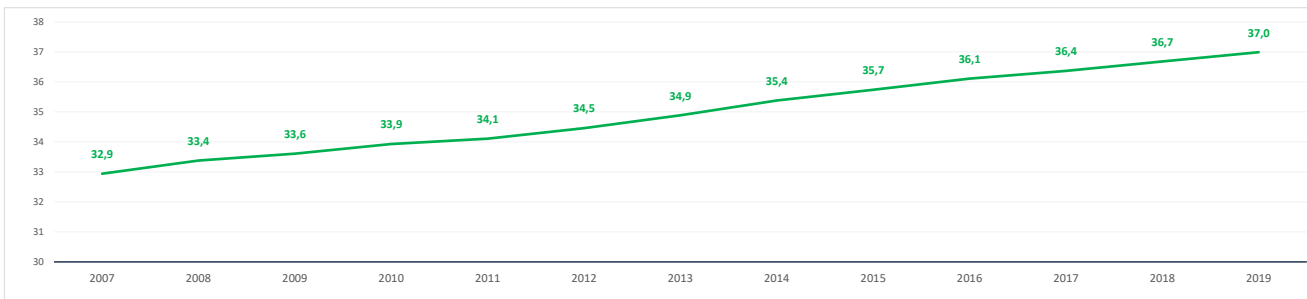

Evolución 2009-2019 de la población ≤ 15 años y ≥ 65 años [%] [datos a 1 de enero de cada año]

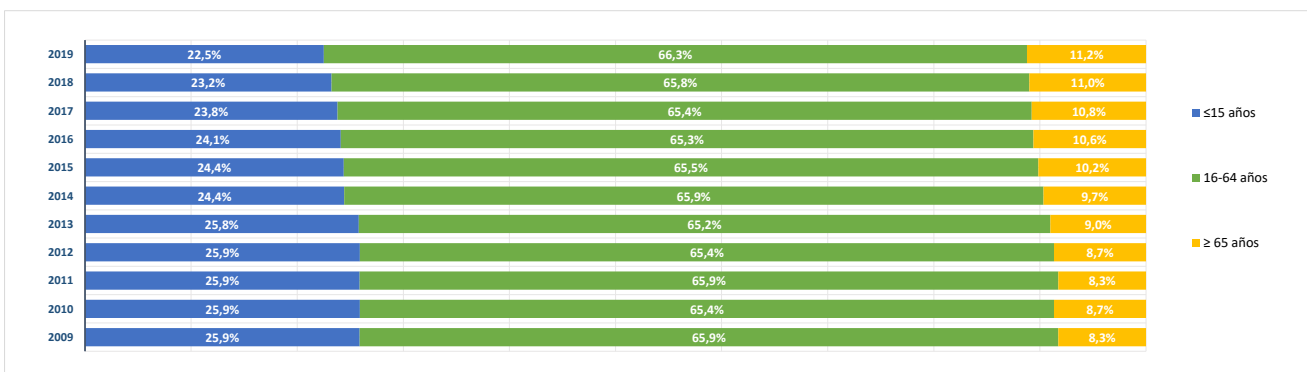

**BLOQUE 2. Mercado de trabajo y tejido productivo**

**Zona Oeste Metropolitano(05)**

Boadilla del Monte, Brunete, Collado Villalba, Galapagar, Hoyo de Manzanares, Majadahonda, Pozuelo de Alarcón, Las Rozas de Madrid, Torrejodones, Villanueva de la Cañada, Villaviciosa de Odón

# Boadilla del Monte



**1. Mercado de trabajo: datos sobre trabajadores RESIDENTES en la zona/municipio**

**1a. Población de 16 a 64 años**

Población de 16-64 años [potencialmente activa] [Padrón municipal] [1 de enero 2019]

**35.131**

% sobre el total de la Comunidad de Madrid

**0,8%**

Evolución de la población de 16-64 años [en la zona o municipio de residencia]

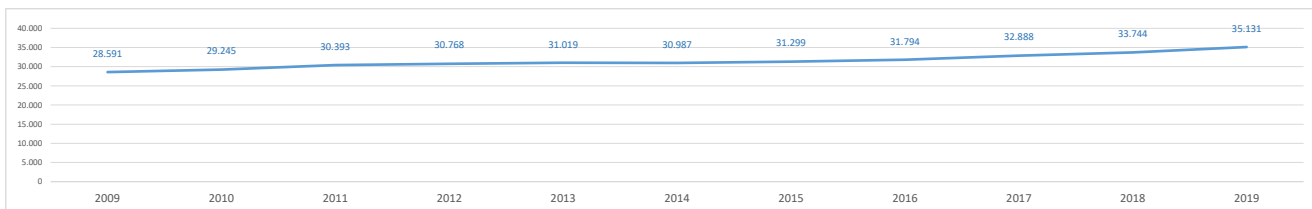

**1b. Paro registrado**

Evolución del número de parados registrados (en la zona o municipio de residencia)

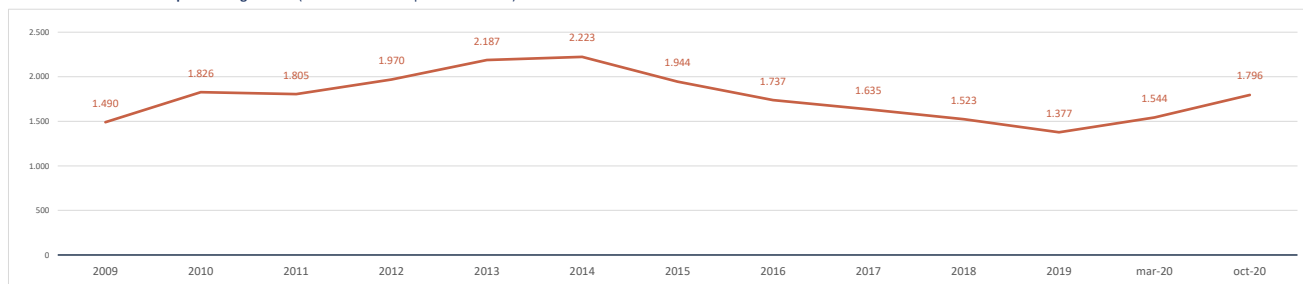

Impacto de la pandemia COVID-19 sobre el paro registrado (periodo marzo-octubre 2020)

Parados registrados (31 marzo 2020) [zona/municipio de residencia]

**1.544**

Parados registrados, edad ≤ 24 años	77
Parados registrados, edad 25-44 años	517
Parados registrados, edad ≥ 45 años	950
Parados registrados, hombres	597
Parados registrados, mujeres	947

Parados registrados (31 octubre 2020) [zona/municipio de residencia]

**1.796**

Parados registrados, edad ≤ 24 años	113
Parados registrados, edad 25-44 años	609
Parados registrados, edad ≥ 45 años	1.074
Parados registrados, hombres	664
Parados registrados, mujeres	1.132

Gráfico comparativo Paro registrado en Marzo y Octubre por Rango de Edad y Sexo

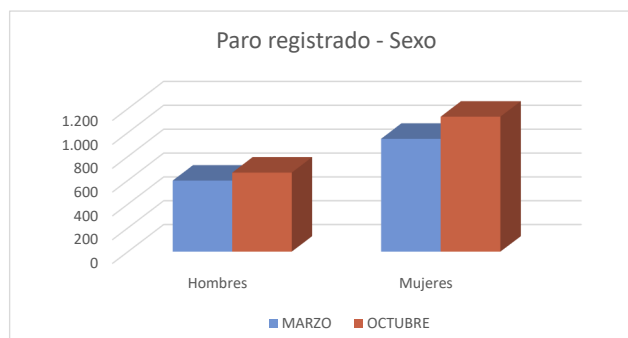
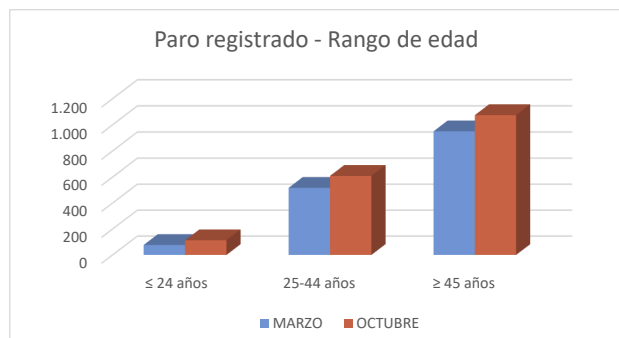

### 1c. Afiliados a la Seguridad Social por municipio de residencia del trabajador

Total Afiliados a la Seguridad Social, por ubicación residencia (1 enero 2020) **21.337**  
 % sobre el total de la Comunidad de Madrid **0,64%**

Afiliados por intervalo de edad (1/1/2020)	N	%
● Afiliados a la Seguridad Social < 30 años	2.688	12,6%
● Afiliados a la Seguridad Social 30-49 años	11.120	52,1%
● Afiliados a la Seguridad Social ≥ 50 años	7.529	35,3%



Afiliados por grupo cotización [régimen general] [1/1/2020]	N	%
● Ingenieros/licenciados afiliados a la Seguridad Social	5.310	24,9%
● Ingenieros técnicos, peritos y ayudantes titulados afiliados a la Seguridad Social	1.683	7,9%
● Jefes administrativos y de taller afiliados a la Seguridad Social	1.577	7,4%
● Ayudantes no titulados afiliados a la Seguridad Social	725	3,4%
● Oficiales administrativos afiliados a la Seguridad Social	2.144	10,0%
● Subalternos afiliados a la Seguridad Social	582	2,7%
● Auxiliares administrativos afiliados a la Seguridad Social	1.886	8,8%
● Oficiales de primera y segunda afiliados a la Seguridad Social	875	4,1%
● Oficiales de tercera y especialistas afiliados a la Seguridad Social	424	2,0%
● Peones afiliados a la Seguridad Social	601	2,8%
● Menores de dieciocho años afiliados a la Seguridad Social	2	0,0%
● Afiliados a la Seguridad Social sin grupo de cotización	5.527	25,9%

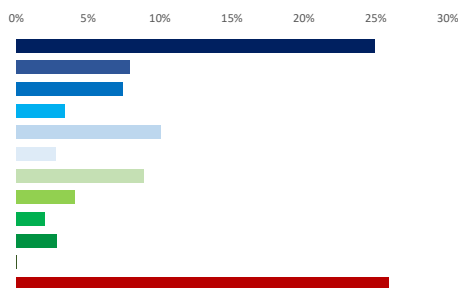

Afiliados por rama de actividad (municipio de residencia) (1/1/2020)	N	%
● Afiliados Seguridad Social, rama agricultura y ganadería	26	0,1%
● Afiliados Seguridad Social, rama minería, industria y energía	1.042	4,9%
● Afiliados Seguridad Social, rama de construcción	793	3,7%
● Afiliados Seguridad Social, rama de servicios de distribución y hostelería	4.932	23,1%
● Afiliados Seguridad Social, rama de servicios a empresas y financieros	8.333	39,1%
● Afiliados Seguridad Social, rama de otros servicios	6.211	29,1%

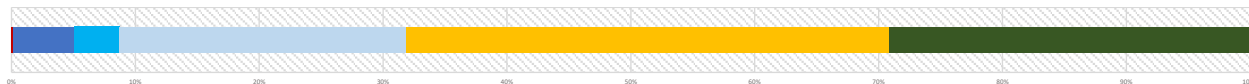

## 2. Mercado de trabajo: Tejido productivo de la zona/municipio (UNIDADES PRODUCTIVAS y OCUPADOS de esas Unidades productivas)

### 2a. Nº total de UNIDADES PRODUCTIVAS situadas en la zona/municipio

Unidades productivas [colectivo empresarial] [1 de enero 2020] **7.771**  
 % sobre el total de la Comunidad de Madrid **1,0%**

### 2b. Nº de OCUPADOS en las unidades productivas situadas en la zona/municipio

Nº de ocupados [Colectivo empresarial] [1 de enero 2020] **22.386**  
 % sobre el total de la Comunidad de Madrid **0,7%**

### 2c. Evolución del nº total de UNIDADES PRODUCTIVAS y de OCUPADOS situados en la zona/municipio

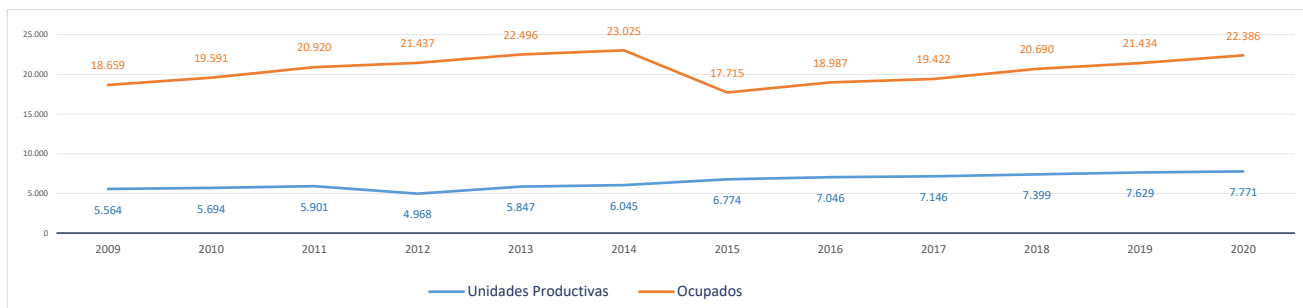

Evolución cronológica de las UNIDADES PRODUCTIVAS en el municipio, la zona y la Región

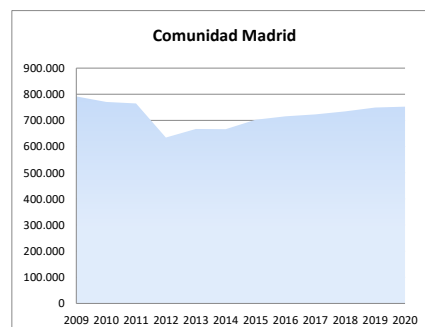
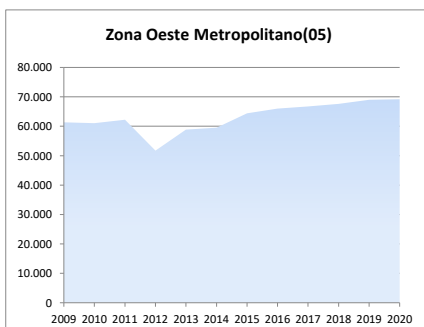
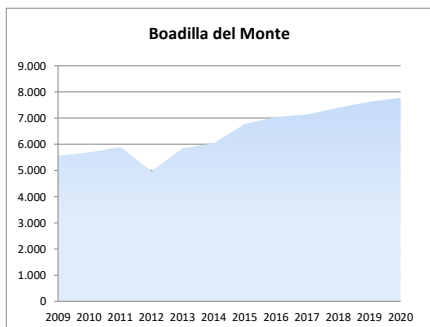

**2d. Análisis por estrato de empleo**

Evolución del nº de **UNIDADES PRODUCTIVAS** situadas en la zona/municipio, según estrato de empleo 2009-2020 [datos a 1 de enero de cada año]

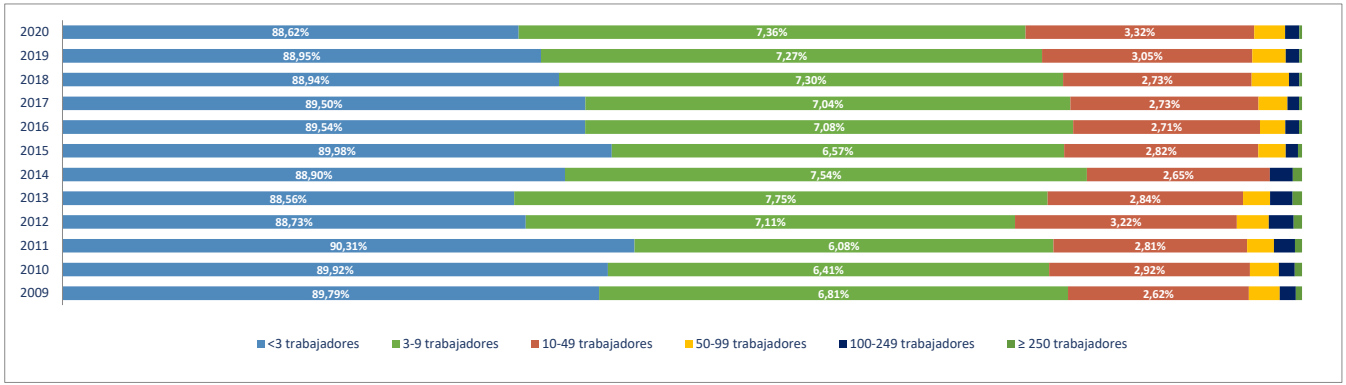

Evolución del nº de **OCUPADOS EN LAS UNIDADES PRODUCTIVAS** situadas en la zona/municipio, según estrato de empleo 2009-2020 [ a 1 de enero de cada año]

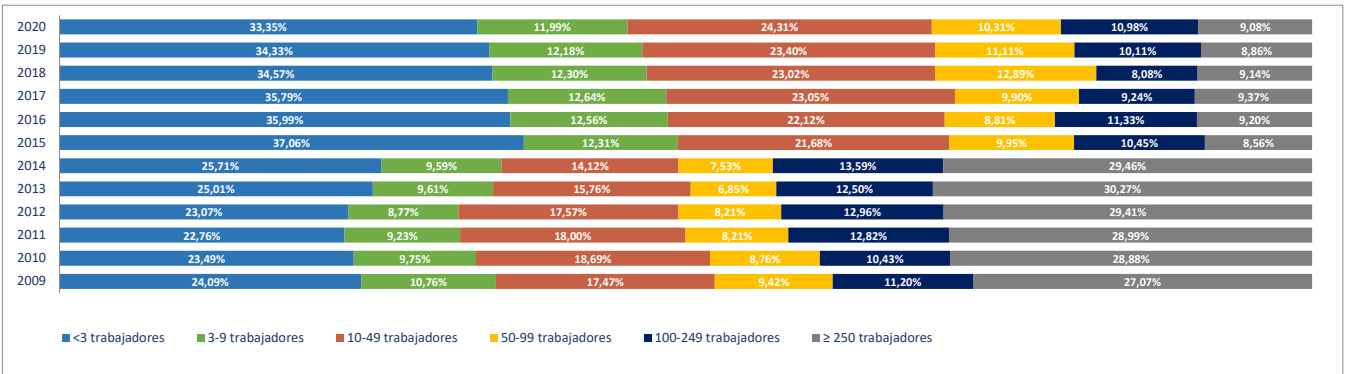

**2e. Unidades productivas y ocupados por rama de actividad**

Total Rama de actividad en 2020 [R-28 Colectivo empresarial]	Unidades product.	%	Ocupados	%
1ª Agricultura, ganadería, caza, selvicultura y pesca	23	0,30%	124	0,55%
2ª Minería, electricidad y agua	13	0,17%	61	0,27%
3ª Industria de la alimentación, bebidas y tabaco	8	0,10%	30	0,13%
4ª Industria textil, de la confección, cuero y calzado	17	0,22%	84	0,38%
5ª Metálicas básicas e intermedias	17	0,22%	44	0,20%
6ª Construcción de maquinaria y equipo mecánico	7	0,09%	32	0,14%
7ª Construcción de maquinaria y equipo eléctrico, electrónico y óptico	12	0,15%	85	0,38%
8ª Fabricación de material de transporte	2	0,03%	3	0,01%
9ª Industria del papel y artes gráficas	26	0,33%	51	0,23%
10ª Industria química, coquerías y refino de petróleo	3	0,04%	3	0,01%
11ª Fabricación de otros productos minerales no metálicos	1	0,01%	1	0,00%
12ª Industria de la madera, el caucho y otras industrias manufactureras	48	0,62%	98	0,44%
13ª Construcción	414	5,33%	1.209	5,40%
14ª Comercio mayorista e intermediarios del comercio (exc. vehículos)	406	5,22%	1.149	5,13%
15ª Comercio minorista y comercio y reparación de vehículos	539	6,94%	1.429	6,38%
16ª Hostelería	296	3,81%	2.393	10,69%
17ª Transporte y almacenamiento	179	2,30%	594	2,65%
18ª Información y comunicaciones	299	3,85%	1.303	5,82%
19ª Actividades Inmobiliarias	226	2,91%	775	3,46%
20ª Actividades profesionales, científicas y técnicas	1.058	13,61%	2.168	9,68%
21ª Actividades administrativas y servicios auxiliares	400	5,15%	1.790	8,00%
22ª Actividades financieras y de seguros	218	2,81%	1.172	5,24%
23ª Admón pública, defensa, seguridad social y organismos extraterritoriales	3	0,04%	205	0,92%
24ª Educación	436	5,61%	2.495	11,15%
25ª Actividades sanitarias y de servicios sociales	396	5,10%	1.260	5,63%
26ª Actividades artísticas, recreativas y de entretenimiento	243	3,13%	770	3,44%
27ª Reparación y otros servicios personales	221	2,84%	550	2,46%
28ª Actividades asociativas y de los hogares	2.260	29,08%	2.508	11,20%

Porcentaje de Unidades productivas y Ocupados por rama de actividad

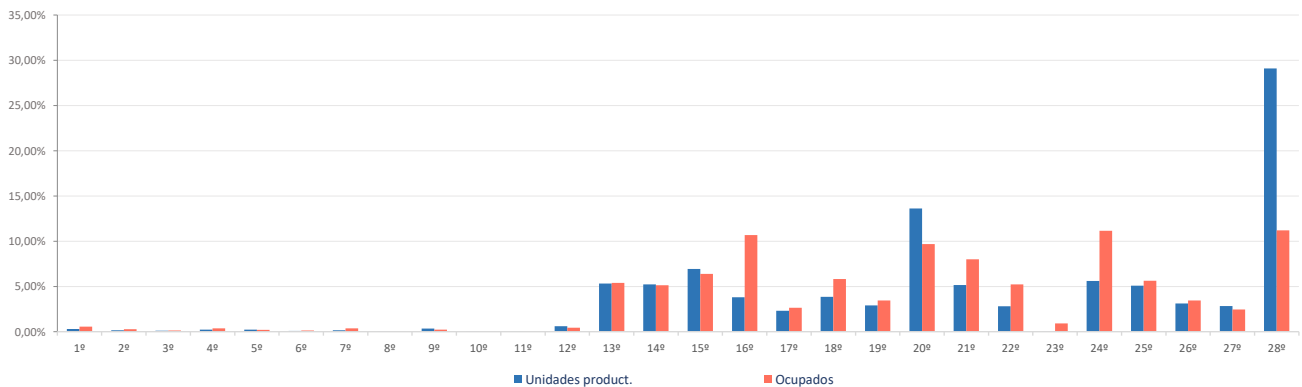

**Ranking 20 actividades económicas con más UNIDADES PRODUCTIVAS** [R-66 Colectivo empresarial] [1 enero 2020]

1º	Actividades de los hogares	2.228
2º	Comercio minorista (excepto vehículos)	449
3º	Educación	436
4º	Comercio mayorista e intermediarios del comercio (exc. vehículos)	406
5º	Actividades sanitarias y de servicios sociales	396
6º	Otras actividades administrativas	346
7º	Servicios de comidas y bebidas	285
8º	Otras actividades profesionales	281
9º	Actividades jurídicas y de contabilidad	245
10º	Actividades artísticas, recreativas y de entretenimiento	243
11º	Actividades Inmobiliarias	226
12º	Servicios, ensayos y análisis técnicos	223
13º	Reparación y otros servicios personales	221
14º	Actividades de construcción especializada	212
15º	Construcción general	202
16º	Actividades auxiliares a los servicios financieros y a los seguros	170
17º	Programación y consultoría informática	168
18º	Actividades de las sedes centrales y consultoría de gestión empresarial	155
19º	Publicidad y estudios de mercado	154
20º	Transporte terrestre de viajeros	104

**Comparativa 20 actividades económicas con más UNIDADES PRODUCTIVAS en el municipio, la zona y la Región** [R-66 Colectivo empresarial] [1 enero 2020]

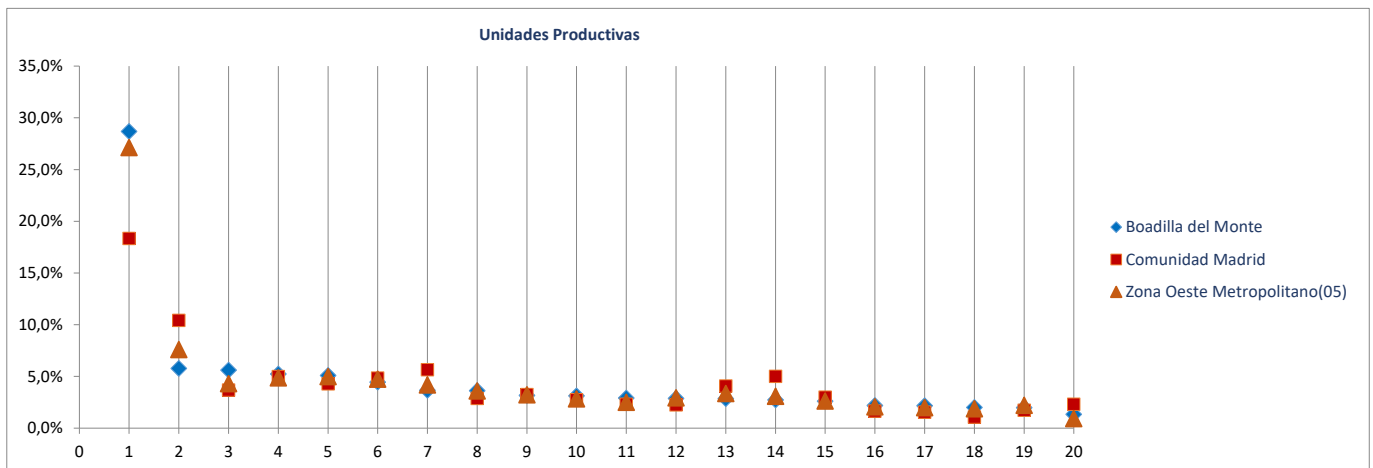

**Ranking 20 actividades económicas con más OCUPADOS** [R-66 Colectivo empresarial] [1 enero 2020]

1º	Educación	2.495
2º	Actividades de los hogares	2.465
3º	Servicios de comidas y bebidas	2.381
4º	Otras actividades administrativas	1.586
5º	Actividades sanitarias y de servicios sociales	1.260
6º	Comercio minorista (excepto vehículos)	1.205
7º	Comercio mayorista e intermediarios del comercio (exc. vehículos)	1.149
8º	Programación y consultoría informática	939
9º	Actividades Inmobiliarias	775
10º	Actividades artísticas, recreativas y de entretenimiento	770
11º	Actividades de construcción especializada	664
12º	Intermediación financiera excepto seguros y fondos de pensiones	652
13º	Actividades jurídicas y de contabilidad	575
14º	Reparación y otros servicios personales	550
15º	Construcción general	545
16º	Actividades de las sedes centrales y consultoría de gestión empresarial	537
17º	Servicios, ensayos y análisis técnicos	465
18º	Transporte terrestre de viajeros	381
19º	Otras actividades profesionales	381
20º	Actividades auxiliares a los servicios financieros y a los seguros	343

**Comparativa 20 actividades económicas con más OCUPADOS en el municipio, la zona y la Región** [R66 - Colectivo empresarial] [1 enero 2020]

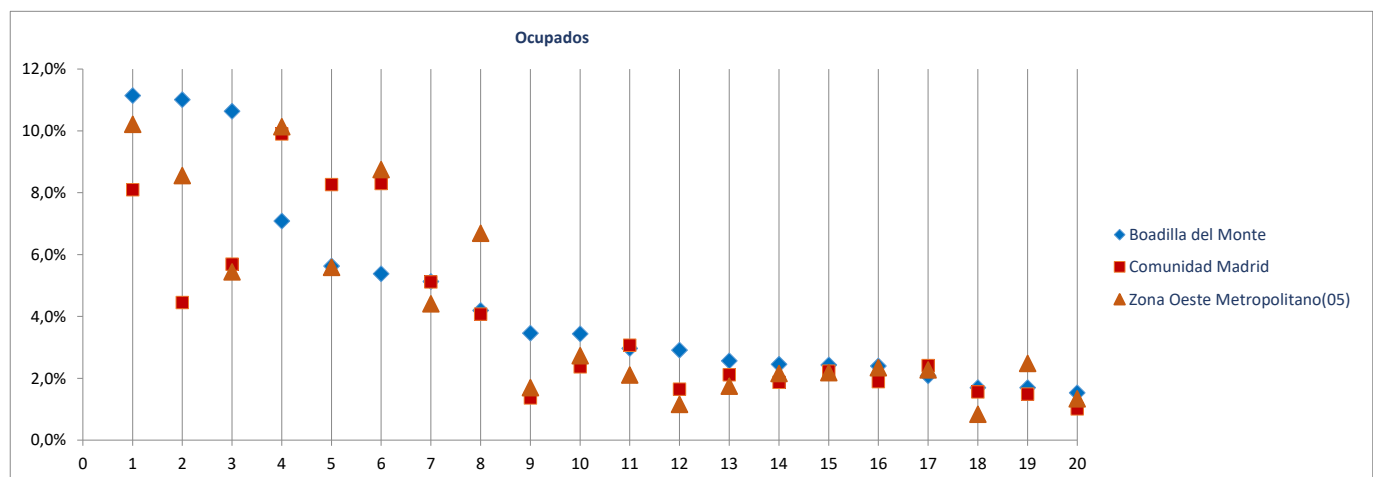

Radiografía de las zonas NUTS4 madrileñas

**BLOQUE 1. Datos geográficos y demográficos**

**Zona Oeste Metropolitano(05)**

Boadilla del Monte, Brunete, Collado Villalba, Galapagar, Hoyo de Manzanares, Majadahonda, Pozuelo de Alarcón, Las Rozas de Madrid, Torrelodones, Villanueva de la Cañada, Villaviciosa de Odón



# Brunete

Superficie (Km <sup>2</sup> )	49,2
Densidad de población (1 enero 2019) [habitantes/km2]	218

Evolución 2007-2019 de la población empadronada [personas] [datos a 1 de enero de cada año]

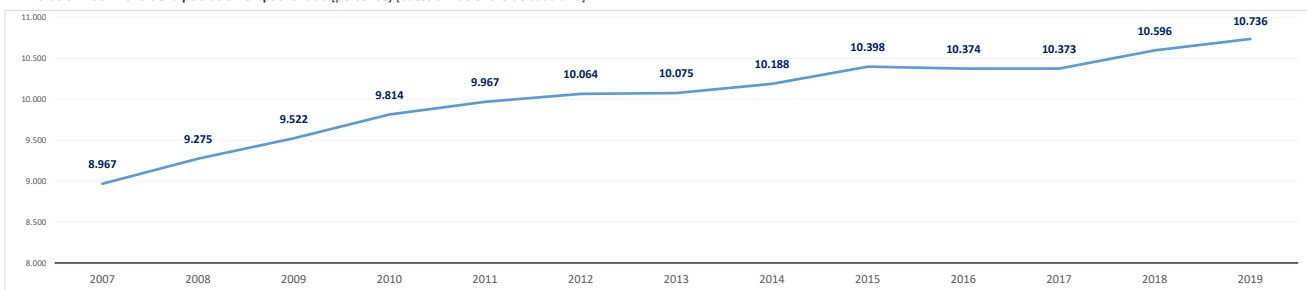

Población empadronada (1 enero 2019) [personas]	10.736
Edad media de la población (2019) [años]	38,5

Población 16-30 años (1 enero 2019) [personas]	1.759
[% respecto del total de la población]	16,4%
Población extranjera (1 enero 2019) [personas]	2.096
[% respecto del total de la población]	19,5%

Grado de juventud de la población (población ≤ 15 años) (1 enero 2019) [%]	18,5%	Nut: 18,1%	CM: 15,3%
Grado de envejecimiento de la población (población ≥ 65 años) (1 enero 2019) [%]	12,1%	Nut: 14,4%	CM: 17,7%
Proporción de dependencia (1 enero 2019) [ratio:(poblac ≤15 años+≥65 años)/(poblac 16-64 años)]	0,44	Nut: 0,48	CM: 0,49
Proporción de reemplazamiento (1 enero 2019) [ratio: (población 16-40 años) / (población 41-65 años)]	0,76	Nut: 0,77	CM: 0,81

Crecimiento de la población empadronada [%] [enero 2018-enero 2019]	1,3%
Crecimiento vegetativo (2018) [número] [nacimientos - defunciones] [enero 2018-enero 2019]	14
Emigraciones al resto de Comunidades Autónomas (2019) [número de bajas en el Padrón en la CM]	160
Saldo migratorio (2019) [número: inmigración - emigración.]	107

Evolución 2007-2019 de la edad media de la población [años] [datos a 1 de enero de cada año]

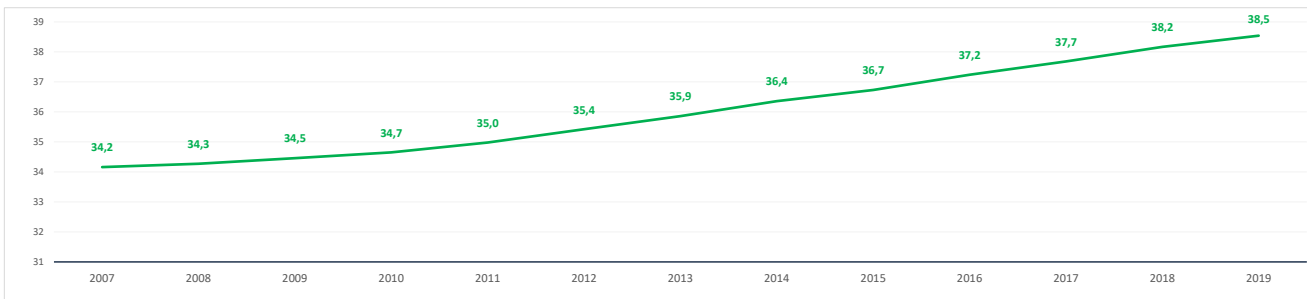

Evolución 2009-2019 de la población ≤ 15 años y ≥ 65 años [%] [datos a 1 de enero de cada año]

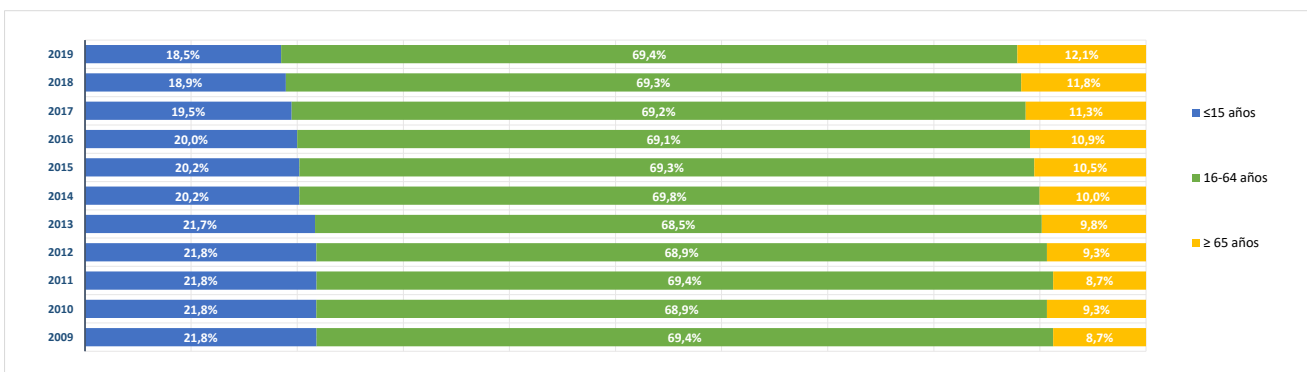



**BLOQUE 2. Mercado de trabajo y tejido productivo**

**Zona Oeste Metropolitano(05)**

Boadilla del Monte, Brunete, Collado Villalba, Galapagar, Hoyo de Manzanares, Majadahonda, Pozuelo de Alarcón, Las Rozas de Madrid, Torrejodones, Villanueva de la Cañada, Villaviciosa de Odón



# Brunete

**1. Mercado de trabajo: datos sobre trabajadores RESIDENTES en la zona/municipio**

**1a. Población de 16 a 64 años**

Población de 16-64 años [potencialmente activa] [Padrón municipal] [1 de enero 2019] **7.311**

% sobre el total de la Comunidad de Madrid **0,2%**

Evolución de la población de 16-64 años [en la zona o municipio de residencia]

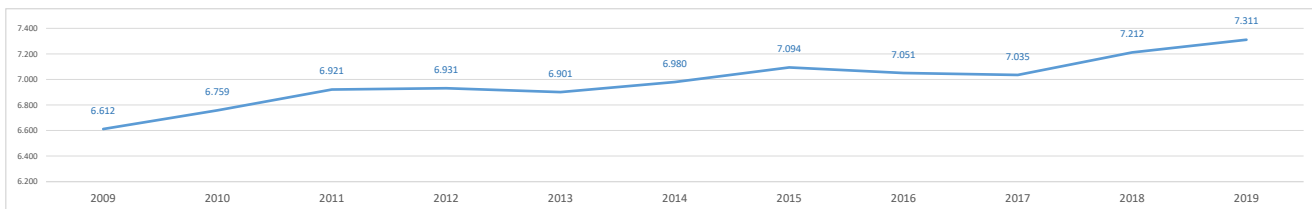

**1b. Paro registrado**

Evolución del número de parados registrados (en la zona o municipio de residencia)

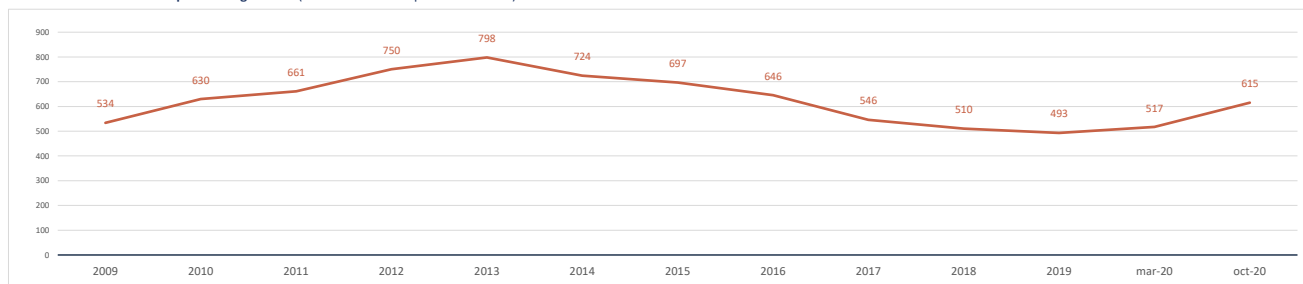

Impacto de la pandemia COVID-19 sobre el paro registrado (periodo marzo-octubre 2020)

Parados registrados (31 marzo 2020) [zona/municipio de residencia] **517**

Parados registrados, edad ≤ 24 años	42
Parados registrados, edad 25-44 años	212
Parados registrados, edad ≥ 45 años	263

Parados registrados, hombres	231
Parados registrados, mujeres	286

Parados registrados (31 octubre 2020) [zona/municipio de residencia] **615**

Parados registrados, edad ≤ 24 años	45
Parados registrados, edad 25-44 años	265
Parados registrados, edad ≥ 45 años	305

Parados registrados, hombres	280
Parados registrados, mujeres	335

Gráfico comparativo Paro registrado en Marzo y Octubre por Rango de Edad y Sexo

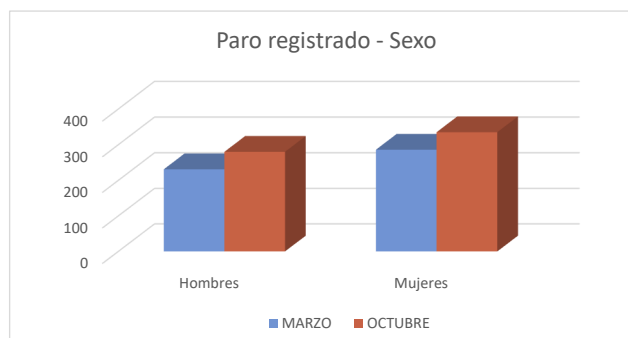
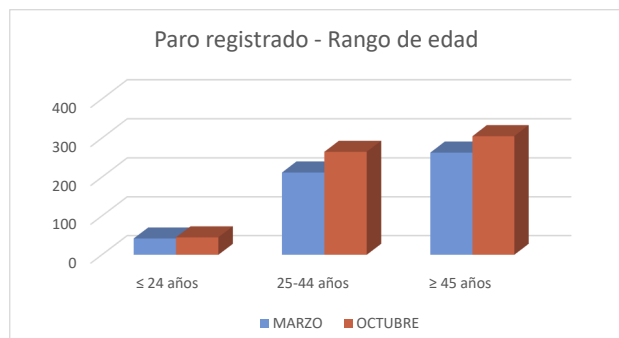

**1c. Afiliados a la Seguridad Social por municipio de residencia del trabajador**

**Total Afiliados a la Seguridad Social**, por ubicación **residencia** (1 enero 2020) **4.409**  
 % sobre el total de la Comunidad de Madrid **0,13%**

Afiliados por intervalo de edad (1/1/2020)	N	%
● Afiliados a la Seguridad Social < 30 años	618	14,0%
● Afiliados a la Seguridad Social 30-49 años	2.401	54,5%
● Afiliados a la Seguridad Social ≥ 50 años	1.390	31,5%



Afiliados por grupo cotización [régimen general] [1/1/2020]	N	%
● Ingenieros/licenciados afiliados a la Seguridad Social	423	9,6%
● Ingenieros técnicos, peritos y ayudantes titulados afiliados a la Seguridad Social	246	5,6%
● Jefes administrativos y de taller afiliados a la Seguridad Social	215	4,9%
● Ayudantes no titulados afiliados a la Seguridad Social	174	3,9%
● Oficiales administrativos afiliados a la Seguridad Social	457	10,4%
● Subalternos afiliados a la Seguridad Social	250	5,7%
● Auxiliares administrativos afiliados a la Seguridad Social	496	11,2%
● Oficiales de primera y segunda afiliados a la Seguridad Social	439	10,0%
● Oficiales de tercera y especialistas afiliados a la Seguridad Social	237	5,4%
● Peones afiliados a la Seguridad Social	348	7,9%
● Menores de dieciocho años afiliados a la Seguridad Social	0	0,0%
● Afiliados a la Seguridad Social sin grupo de cotización	1.124	25,5%

Afiliados por rama de actividad (municipio de residencia) (1/1/2020)	N	%
● Afiliados Seguridad Social, rama agricultura y ganadería	24	0,5%
● Afiliados Seguridad Social, rama minería, industria y energía	226	5,1%
● Afiliados Seguridad Social, rama de construcción	306	6,9%
● Afiliados Seguridad Social, rama de servicios de distribución y hostelería	1.223	27,7%
● Afiliados Seguridad Social, rama de servicios a empresas y financieros	1.087	24,7%
● Afiliados Seguridad Social, rama de otros servicios	1.543	35,0%

**2. Mercado de trabajo: Tejido productivo de la zona/municipio (UNIDADES PRODUCTIVAS y OCUPADOS de esas Unidades productivas)**

**2a. Nº total de UNIDADES PRODUCTIVAS situadas en la zona/municipio**

**Unidades productivas** [colectivo empresarial] [1 de enero 2020] **1.147**  
 % sobre el total de la Comunidad de Madrid **0,2%**

**2b. Nº de OCUPADOS en las unidades productivas situadas en la zona/municipio**

**Nº de ocupados** [Colectivo empresarial] [1 de enero 2020] **2.560**  
 % sobre el total de la Comunidad de Madrid **0,1%**

**2c. Evolución del nº total de UNIDADES PRODUCTIVAS y de OCUPADOS situados en la zona/municipio**

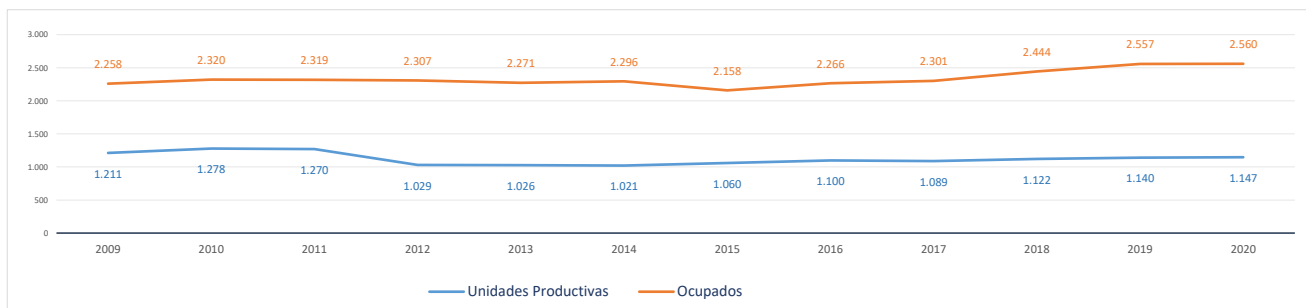

Evolución cronológica de las UNIDADES PRODUCTIVAS en el municipio, la zona y la Región

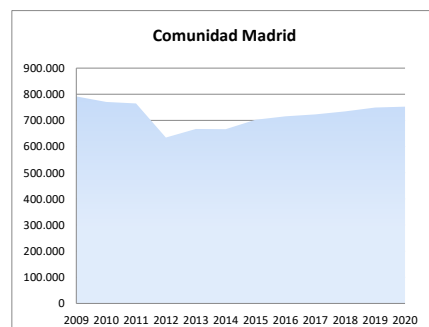
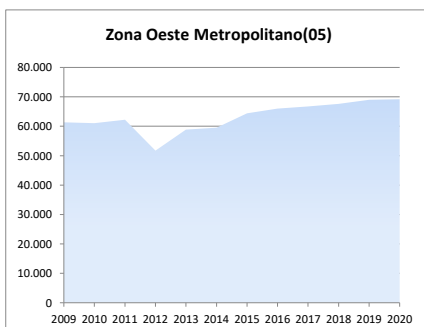
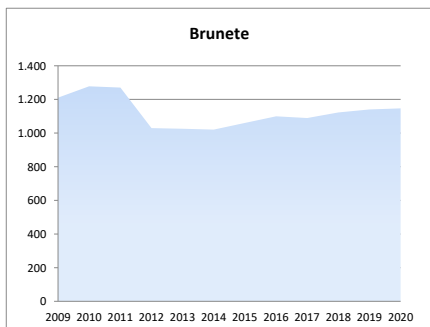

**2d. Análisis por estrato de empleo**

Evolución del nº de **UNIDADES PRODUCTIVAS** situadas en la zona/municipio, según estrato de empleo 2009-2020 [datos a 1 de enero de cada año]

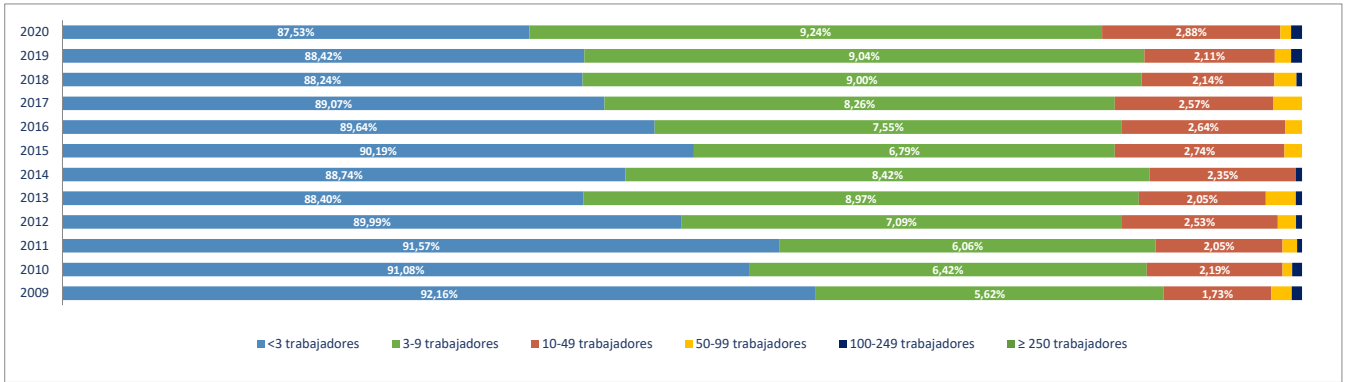

Evolución del nº de **OCUPADOS EN LAS UNIDADES PRODUCTIVAS** situadas en la zona/municipio, según estrato de empleo 2009-2020 [ a 1 de enero de cada año]

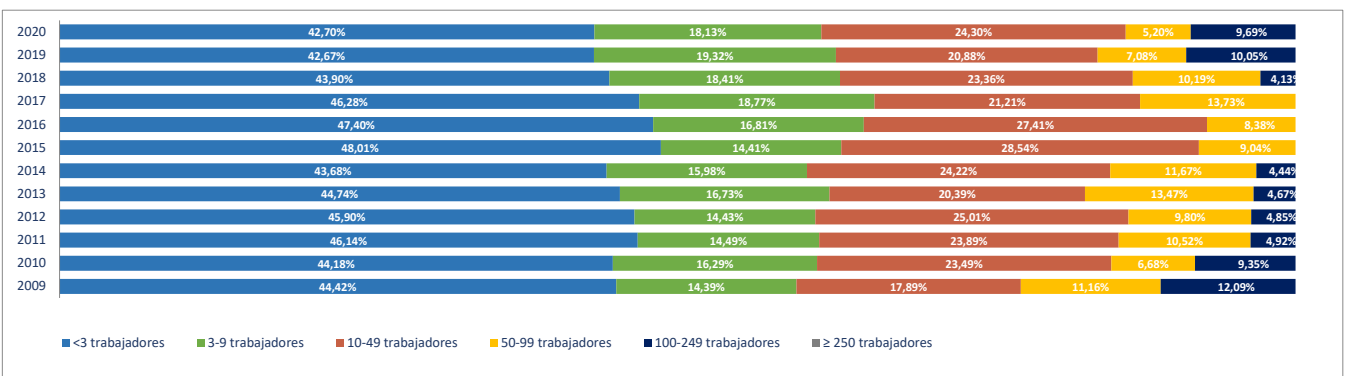

**2e. Unidades productivas y ocupados por rama de actividad**

Total Rama de actividad en 2020 [R-28 Colectivo empresarial]	Unidades product.	%	Ocupados	%
1ª Agricultura, ganadería, caza, selvicultura y pesca	24	2,09%	29	1,13%
2ª Minería, electricidad y agua	2	0,17%	2	0,08%
3ª Industria de la alimentación, bebidas y tabaco	6	0,52%	10	0,39%
4ª Industria textil, de la confección, cuero y calzado	5	0,44%	6	0,23%
5ª Metálicas básicas e intermedias	2	0,17%	3	0,12%
6ª Construcción de maquinaria y equipo mecánico	1	0,09%	1	0,04%
7ª Construcción de maquinaria y equipo eléctrico, electrónico y óptico	2	0,17%	2	0,08%
8ª Fabricación de material de transporte	0	0,00%	0	0,00%
9ª Industria del papel y artes gráficas	3	0,26%	3	0,12%
10ª Industria química, coquerías y refino de petróleo	0	0,00%	0	0,00%
11ª Fabricación de otros productos minerales no metálicos	0	0,00%	0	0,00%
12ª Industria de la madera, el caucho y otras industrias manufactureras	13	1,13%	26	1,02%
13ª Construcción	151	13,16%	232	9,06%
14ª Comercio mayorista e intermediarios del comercio (exc. vehículos)	68	5,93%	128	5,00%
15ª Comercio minorista y comercio y reparación de vehículos	149	12,99%	256	10,00%
16ª Hostelería	65	5,67%	157	6,13%
17ª Transporte y almacenamiento	47	4,10%	113	4,41%
18ª Información y comunicaciones	29	2,53%	39	1,52%
19ª Actividades Inmobiliarias	24	2,09%	27	1,05%
20ª Actividades profesionales, científicas y técnicas	115	10,03%	192	7,50%
21ª Actividades administrativas y servicios auxiliares	69	6,02%	237	9,26%
22ª Actividades financieras y de seguros	20	1,74%	67	2,62%
23ª Admón pública, defensa, seguridad social y organismos extraterritoriales	1	0,09%	19	0,74%
24ª Educación	67	5,84%	355	13,87%
25ª Actividades sanitarias y de servicios sociales	48	4,18%	228	8,91%
26ª Actividades artísticas, recreativas y de entretenimiento	53	4,62%	204	7,97%
27ª Reparación y otros servicios personales	53	4,62%	74	2,89%
28ª Actividades asociativas y de los hogares	130	11,33%	150	5,86%

Porcentaje de Unidades productivas y Ocupados por rama de actividad

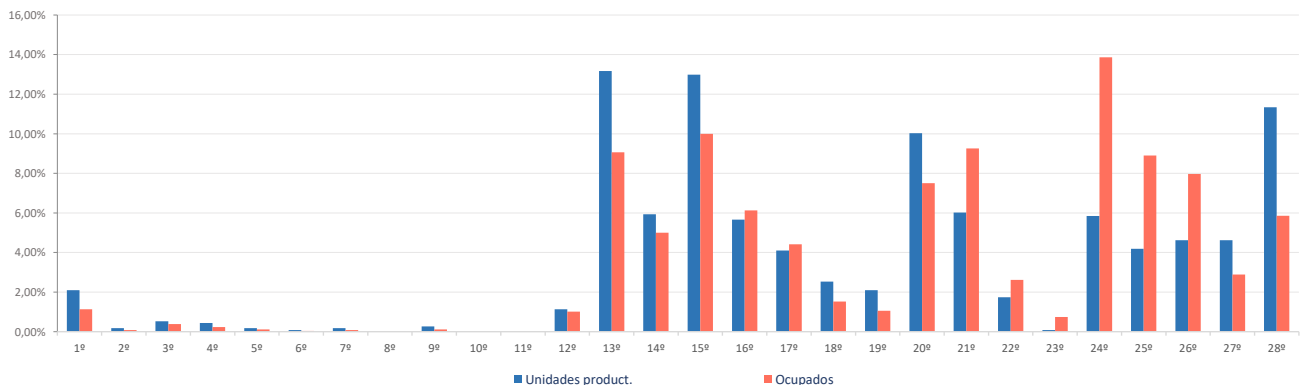

**Ranking 20 actividades económicas con más UNIDADES PRODUCTIVAS** [R-66 Colectivo empresarial] [1 enero 2020]

1º	Actividades de los hogares	128
2º	Comercio minorista (excepto vehículos)	112
3º	Actividades de construcción especializada	100
4º	Comercio mayorista e intermediarios del comercio (exc. vehículos)	68
5º	Educación	67
6º	Otras actividades administrativas	60
7º	Servicios de comidas y bebidas	59
8º	Reparación y otros servicios personales	53
9º	Actividades artísticas, recreativas y de entretenimiento	53
10º	Construcción general	51
11º	Actividades sanitarias y de servicios sociales	48
12º	Comercio y reparación de vehículos	37
13º	Actividades jurídicas y de contabilidad	34
14º	Otras actividades profesionales	28
15º	Servicios, ensayos y análisis técnicos	27
16º	Transporte terrestre de viajeros	25
17º	Agricultura, ganadería, caza, selvicultura y pesca	24
18º	Actividades Inmobiliarias	24
19º	Programación y consultoría informática	15
20º	Transporte terrestre de mercancías y por tubería	15

**Comparativa 20 actividades económicas con más UNIDADES PRODUCTIVAS en el municipio, la zona y la Región** [R-66 Colectivo empresarial] [1 enero 2020]

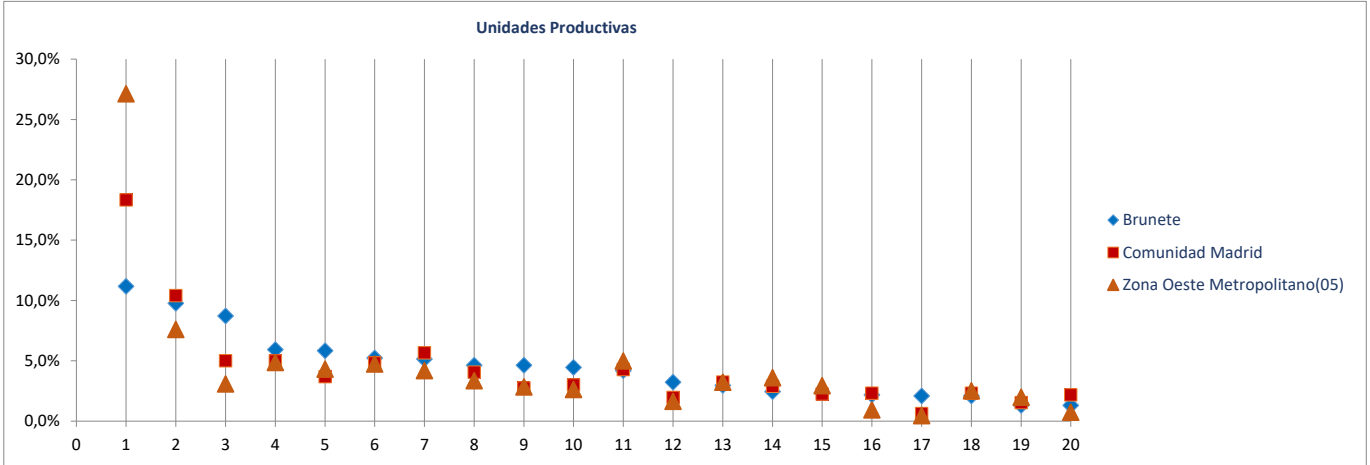

**Ranking 20 actividades económicas con más OCUPADOS** [R-66 Colectivo empresarial] [1 enero 2020]

1º	Educación	355
2º	Actividades sanitarias y de servicios sociales	228
3º	Otras actividades administrativas	224
4º	Comercio minorista (excepto vehículos)	205
5º	Actividades artísticas, recreativas y de entretenimiento	204
6º	Actividades de los hogares	147
7º	Actividades de construcción especializada	130
8º	Comercio mayorista e intermediarios del comercio (exc. vehículos)	128
9º	Servicios de comidas y bebidas	121
10º	Construcción general	102
11º	Otras actividades profesionales	78
12º	Reparación y otros servicios personales	74
13º	Intermediación financiera excepto seguros y fondos de pensiones	57
14º	Comercio y reparación de vehículos	51
15º	Transporte terrestre de mercancías y por tubería	45
16º	Actividades jurídicas y de contabilidad	45
17º	Transporte terrestre de viajeros	37
18º	Alojamientos	36
19º	Servicios, ensayos y análisis técnicos	36
20º	Agricultura, ganadería, caza, selvicultura y pesca	29

**Comparativa 20 actividades económicas con más OCUPADOS en el municipio, la zona y la Región** [R66 - Colectivo empresarial] [1 enero 2020]

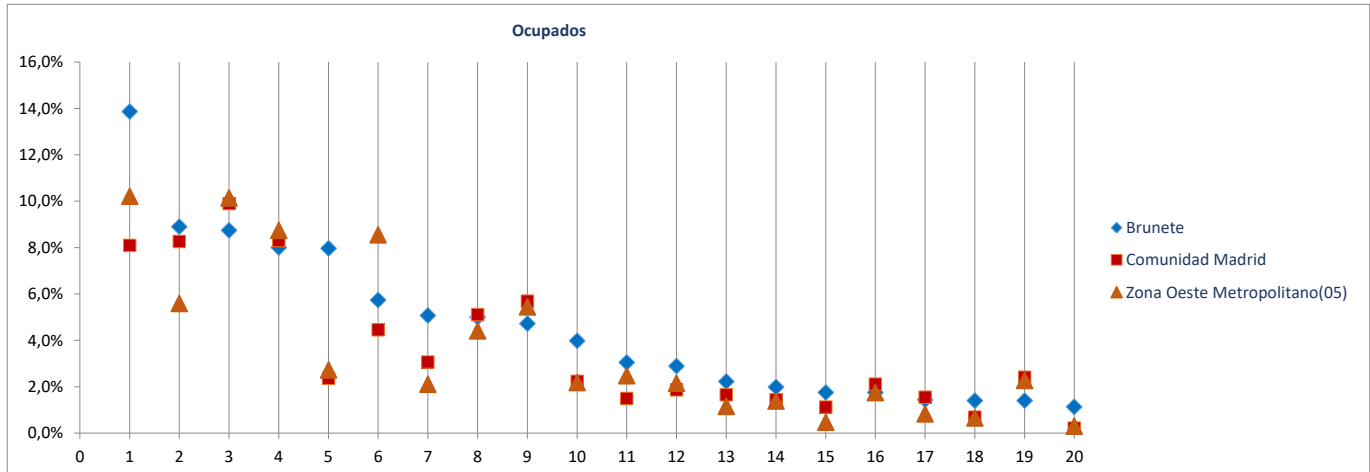

Radiografía de las zonas NUTS4 madrileñas

**BLOQUE 1. Datos geográficos y demográficos**

**Zona Oeste Metropolitano(05)**

Boadilla del Monte, Brunete, Collado Villalba, Galapagar, Hoyo de Manzanares, Majadahonda, Pozuelo de Alarcón, Las Rozas de Madrid, Torreldones, Villanueva de la Cañada, Villaviciosa de Odón



# Collado Villalba

Superficie (Km <sup>2</sup> )	25,2
Densidad de población (1 enero 2019) [habitantes/km2]	2.525

Evolución 2007-2019 de la población empadronada [personas] [datos a 1 de enero de cada año]

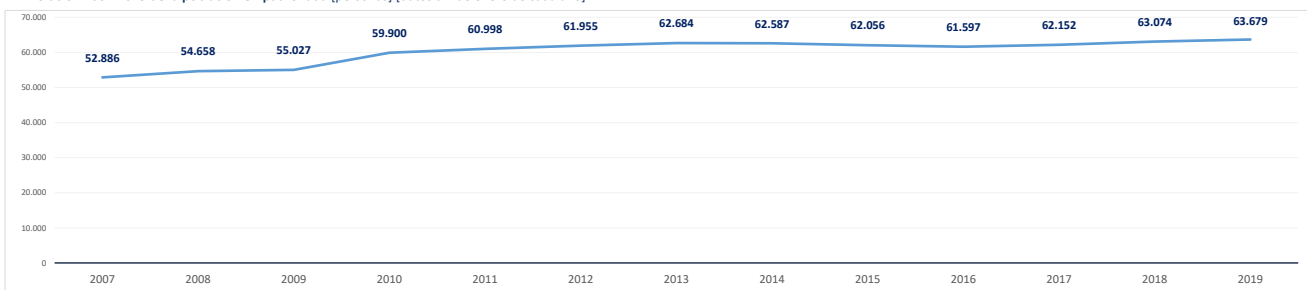

Población empadronada (1 enero 2019) [personas]	63.679
Edad media de la población (2019) [años]	40,1

Población 16-30 años (1 enero 2019) [personas]	11.117
[% respecto del total de la población]	17,5%
Población extranjera (1 enero 2019) [personas]	10.933
[% respecto del total de la población]	17,2%

Grado de juventud de la población (población ≤ 15 años) (1 enero 2019) [%]	15,8%	Nut: 18,1%	CM: 15,3%
Grado de envejecimiento de la población (población ≥ 65 años) (1 enero 2019) [%]	13,8%	Nut: 14,4%	CM: 17,7%
Proporción de dependencia (1 enero 2019) [ratio:(poblac ≤15 años+≥65 años)/(poblac 16-64 años)]	0,42	Nut: 0,48	CM: 0,49
Proporción de reemplazamiento (1 enero 2019) [ratio: (población 16-40 años) / (población 41-65 años)]	0,81	Nut: 0,77	CM: 0,81

Crecimiento de la población empadronada [%] [enero 2018-enero 2019]	1,0%
Crecimiento vegetativo (2018) [número] [nacimientos - defunciones] [enero 2018-enero 2019]	216
Emigraciones al resto de Comunidades Autónomas (2019) [número de bajas en el Padrón en la CM]	922
Saldo migratorio (2019) [número: inmigración - emigración.]	774

Evolución 2007-2019 de la edad media de la población [años] [datos a 1 de enero de cada año]

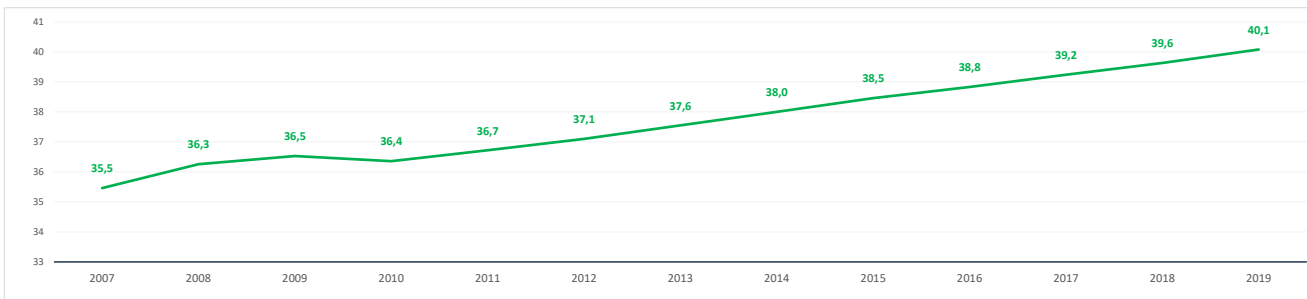

Evolución 2009-2019 de la población ≤ 15 años y ≥ 65 años [%] [datos a 1 de enero de cada año]

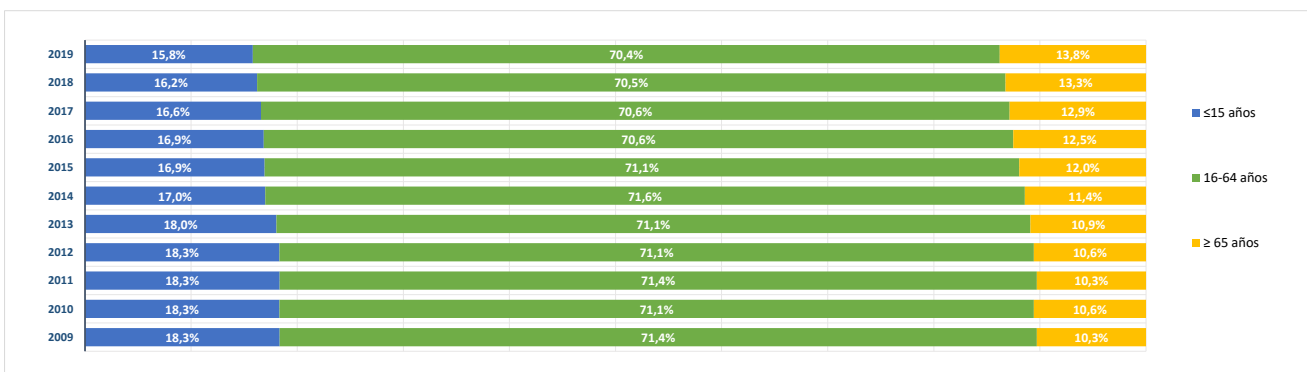

**BLOQUE 2. Mercado de trabajo y tejido productivo**

**Zona Oeste Metropolitano(05)**

Boadilla del Monte, Brunete, Collado Villalba, Galapagar, Hoyo de Manzanares, Majadahonda, Pozuelo de Alarcón, Las Rozas de Madrid, Torrejodones, Villanueva de la Cañada, Villaviciosa de Odón



# Collado Villalba

**1. Mercado de trabajo: datos sobre trabajadores RESIDENTES en la zona/municipio**

**1a. Población de 16 a 64 años**

Población de 16-64 años [potencialmente activa] [Padrón municipal] [1 de enero 2019] **44.126**  
 % sobre el total de la Comunidad de Madrid **1,0%**

Evolución de la población de 16-64 años [en la zona o municipio de residencia]

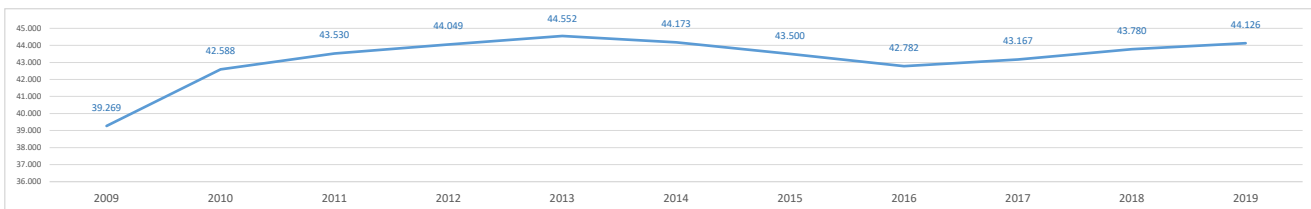

**1b. Paro registrado**

Evolución del número de parados registrados (en la zona o municipio de residencia)

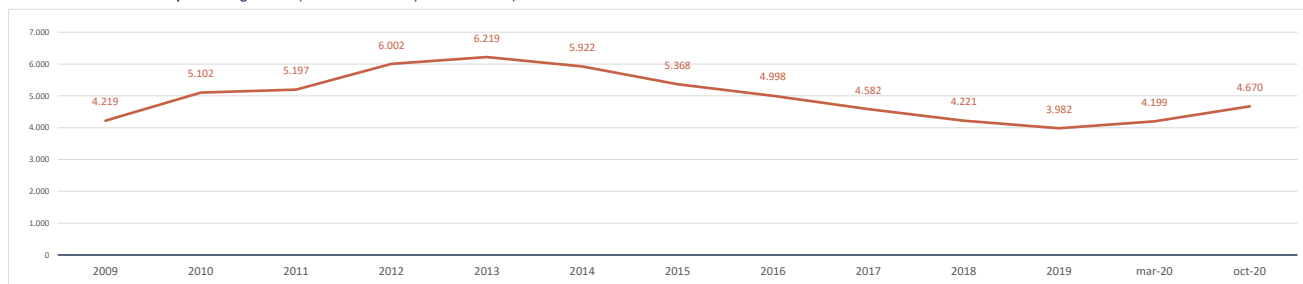

Impacto de la pandemia COVID-19 sobre el paro registrado (periodo marzo-octubre 2020)

Parados registrados (31 marzo 2020) [zona/municipio de residencia] **4.199**

Parados registrados, edad ≤ 24 años	317
Parados registrados, edad 25-44 años	1.675
Parados registrados, edad ≥ 45 años	2.207
Parados registrados, hombres	1.912
Parados registrados, mujeres	2.287

Parados registrados (31 octubre 2020) [zona/municipio de residencia] **4.670**

Parados registrados, edad ≤ 24 años	402
Parados registrados, edad 25-44 años	1.909
Parados registrados, edad ≥ 45 años	2.359
Parados registrados, hombres	2.072
Parados registrados, mujeres	2.598

Gráfico comparativo Paro registrado en Marzo y Octubre por Rango de Edad y Sexo

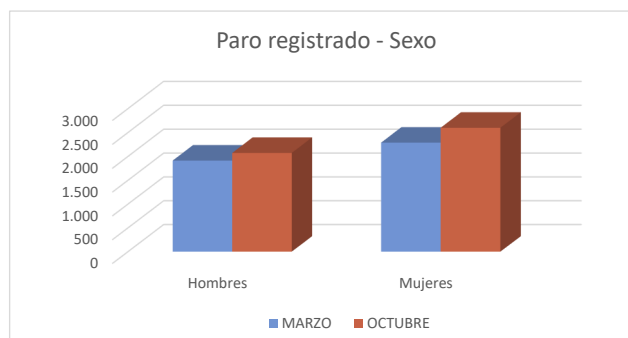
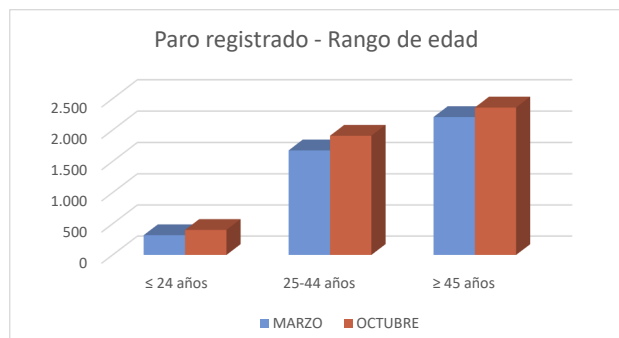

### 1c. Afiliados a la Seguridad Social por municipio de residencia del trabajador

**Total Afiliados a la Seguridad Social**, por ubicación **residencia** (1 enero 2020) **27.962**  
 % sobre el total de la Comunidad de Madrid **0,84%**

Afiliados por intervalo de edad (1/1/2020)	N	%
● Afiliados a la Seguridad Social < 30 años	4.280	15,3%
● Afiliados a la Seguridad Social 30-49 años	14.635	52,3%
● Afiliados a la Seguridad Social ≥ 50 años	9.047	32,4%



Afiliados por grupo cotización [régimen general] [1/1/2020]	N	%
● Ingenieros/licenciados afiliados a la Seguridad Social	2.543	9,1%
● Ingenieros técnicos, peritos y ayudantes titulados afiliados a la Seguridad Social	1.703	6,1%
● Jefes administrativos y de taller afiliados a la Seguridad Social	1.360	4,9%
● Ayudantes no titulados afiliados a la Seguridad Social	1.304	4,7%
● Oficiales administrativos afiliados a la Seguridad Social	3.410	12,2%
● Subalternos afiliados a la Seguridad Social	1.916	6,9%
● Auxiliares administrativos afiliados a la Seguridad Social	3.791	13,6%
● Oficiales de primera y segunda afiliados a la Seguridad Social	2.937	10,5%
● Oficiales de tercera y especialistas afiliados a la Seguridad Social	1.568	5,6%
● Peones afiliados a la Seguridad Social	2.473	8,8%
● Menores de dieciocho años afiliados a la Seguridad Social	4	0,0%
● Afiliados a la Seguridad Social sin grupo de cotización	4.953	17,7%

Afiliados por rama de actividad (municipio de residencia) (1/1/2020)	N	%
● Afiliados Seguridad Social, rama agricultura y ganadería	64	0,2%
● Afiliados Seguridad Social, rama minería, industria y energía	1.266	4,5%
● Afiliados Seguridad Social, rama de construcción	1.585	5,7%
● Afiliados Seguridad Social, rama de servicios de distribución y hostelería	8.809	31,5%
● Afiliados Seguridad Social, rama de servicios a empresas y financieros	7.388	26,4%
● Afiliados Seguridad Social, rama de otros servicios	8.850	31,7%

## 2. Mercado de trabajo: Tejido productivo de la zona/municipio (UNIDADES PRODUCTIVAS y OCUPADOS de esas Unidades productivas)

### 2a. Nº total de UNIDADES PRODUCTIVAS situadas en la zona/municipio

**Unidades productivas** [colectivo empresarial] [1 de enero 2020] **5.834**  
 % sobre el total de la Comunidad de Madrid **0,8%**

### 2b. Nº de OCUPADOS en las unidades productivas situadas en la zona/municipio

**Nº de ocupados** [Colectivo empresarial] [1 de enero 2020] **17.774**  
 % sobre el total de la Comunidad de Madrid **0,5%**

### 2c. Evolución del nº total de UNIDADES PRODUCTIVAS y de OCUPADOS situados en la zona/municipio

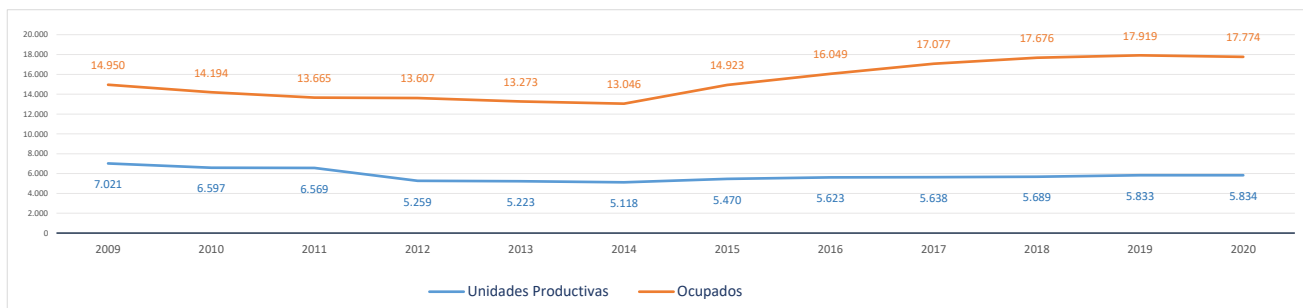

Evolución cronológica de las UNIDADES PRODUCTIVAS en el municipio, la zona y la Región

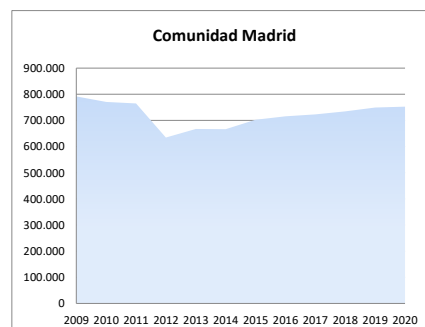
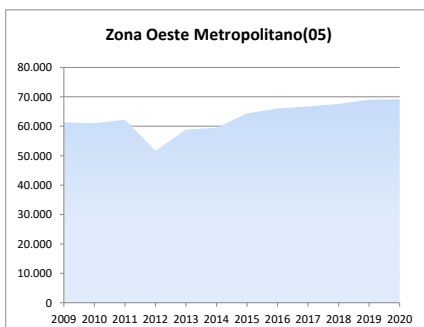
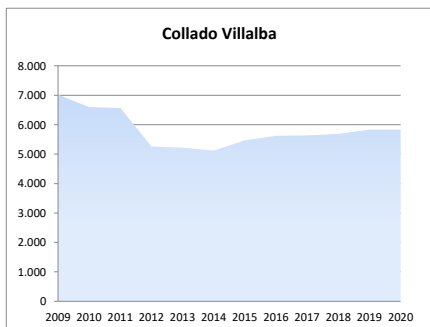

**2d. Análisis por estrato de empleo**

Evolución del nº de **UNIDADES PRODUCTIVAS** situadas en la zona/municipio, según estrato de empleo 2009-2020 [datos a 1 de enero de cada año]

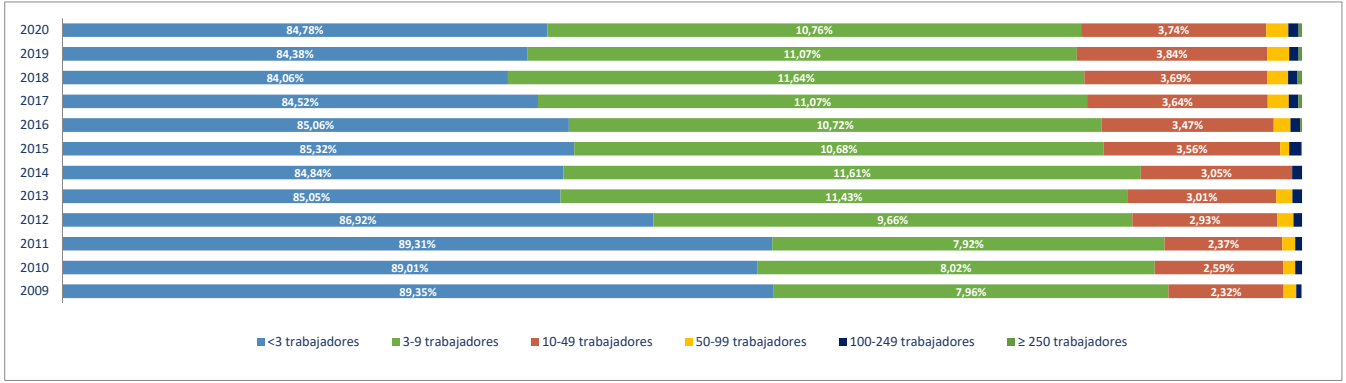

Evolución del nº de **OCUPADOS EN LAS UNIDADES PRODUCTIVAS** situadas en la zona/municipio, según estrato de empleo 2009-2020 [ a 1 de enero de cada año]

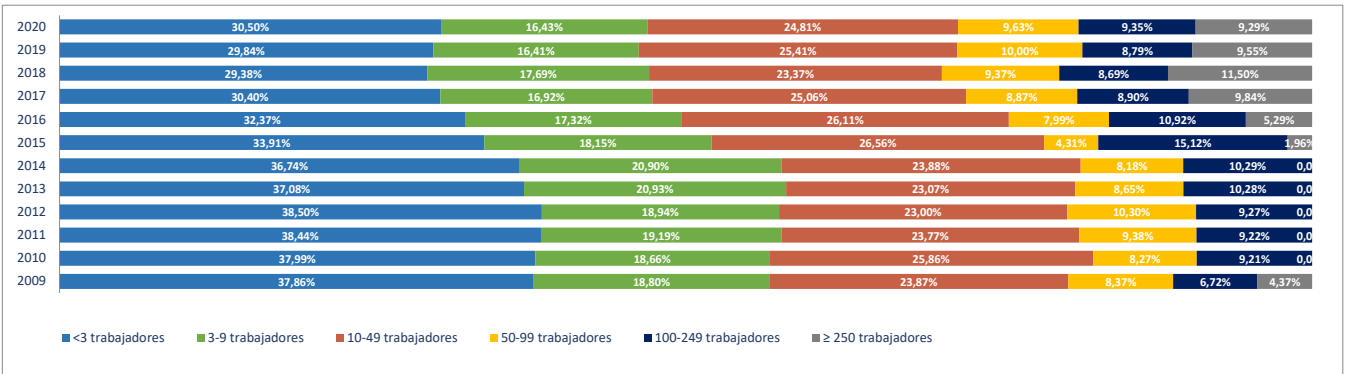

**2e. Unidades productivas y ocupados por rama de actividad**

Total Rama de actividad en 2020 [R-28 Colectivo empresarial]	Unidades product.	%	Ocupados	%
1ª Agricultura, ganadería, caza, selvicultura y pesca	36	0,62%	81	0,46%
2ª Minería, electricidad y agua	11	0,19%	34	0,19%
3ª Industria de la alimentación, bebidas y tabaco	20	0,34%	100	0,56%
4ª Industria textil, de la confección, cuero y calzado	12	0,21%	14	0,08%
5ª Metálicas básicas e intermedias	47	0,81%	109	0,61%
6ª Construcción de maquinaria y equipo mecánico	6	0,10%	7	0,04%
7ª Construcción de maquinaria y equipo eléctrico, electrónico y óptico	11	0,19%	40	0,23%
8ª Fabricación de material de transporte	4	0,07%	197	1,11%
9ª Industria del papel y artes gráficas	22	0,38%	31	0,17%
10ª Industria química, coquerías y refino de petróleo	10	0,17%	57	0,32%
11ª Fabricación de otros productos minerales no metálicos	16	0,27%	40	0,23%
12ª Industria de la madera, el caucho y otras industrias manufactureras	43	0,74%	65	0,37%
13ª Construcción	695	11,91%	1.096	6,17%
14ª Comercio mayorista e intermediarios del comercio (exc. vehículos)	277	4,75%	822	4,62%
15ª Comercio minorista y comercio y reparación de vehículos	1.110	19,03%	3.386	19,05%
16ª Hostelería	448	7,68%	1.469	8,26%
17ª Transporte y almacenamiento	283	4,85%	706	3,97%
18ª Información y comunicaciones	143	2,45%	283	1,59%
19ª Actividades Inmobiliarias	113	1,94%	181	1,02%
20ª Actividades profesionales, científicas y técnicas	499	8,55%	926	5,21%
21ª Actividades administrativas y servicios auxiliares	330	5,66%	1.340	7,54%
22ª Actividades financieras y de seguros	151	2,59%	400	2,25%
23ª Admón pública, defensa, seguridad social y organismos extraterritoriales	8	0,14%	494	2,78%
24ª Educación	264	4,53%	2.370	13,33%
25ª Actividades sanitarias y de servicios sociales	243	4,17%	1.644	9,25%
26ª Actividades artísticas, recreativas y de entretenimiento	169	2,90%	532	2,99%
27ª Reparación y otros servicios personales	339	5,81%	703	3,96%
28ª Actividades asociativas y de los hogares	524	8,98%	647	3,64%

Porcentaje de Unidades productivas y Ocupados por rama de actividad

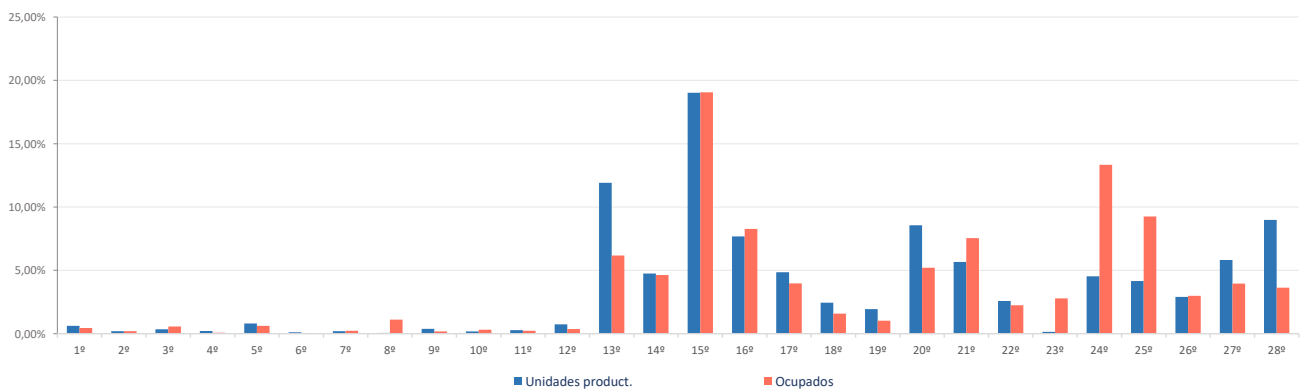



**Ranking 20 actividades económicas con más UNIDADES PRODUCTIVAS** [R-66 Colectivo empresarial] [1 enero 2020]

1º	Comercio minorista (excepto vehículos)	816
2º	Actividades de los hogares	505
3º	Servicios de comidas y bebidas	436
4º	Actividades de construcción especializada	427
5º	Reparación y otros servicios personales	339
6º	Otras actividades administrativas	298
7º	Comercio y reparación de vehículos	294
8º	Comercio mayorista e intermediarios del comercio (exc. vehículos)	277
9º	Construcción general	268
10º	Educación	264
11º	Actividades sanitarias y de servicios sociales	243
12º	Actividades artísticas, recreativas y de entretenimiento	169
13º	Otras actividades profesionales	145
14º	Actividades jurídicas y de contabilidad	133
15º	Transporte terrestre de mercancías y por tubería	128
16º	Actividades Inmobiliarias	113
17º	Actividades auxiliares a los servicios financieros y a los seguros	111
18º	Transporte terrestre de viajeros	104
19º	Servicios, ensayos y análisis técnicos	99
20º	Publicidad y estudios de mercado	94

**Comparativa 20 actividades económicas con más UNIDADES PRODUCTIVAS en el municipio, la zona y la Región** [R-66 Colectivo empresarial] [1 enero 2020]

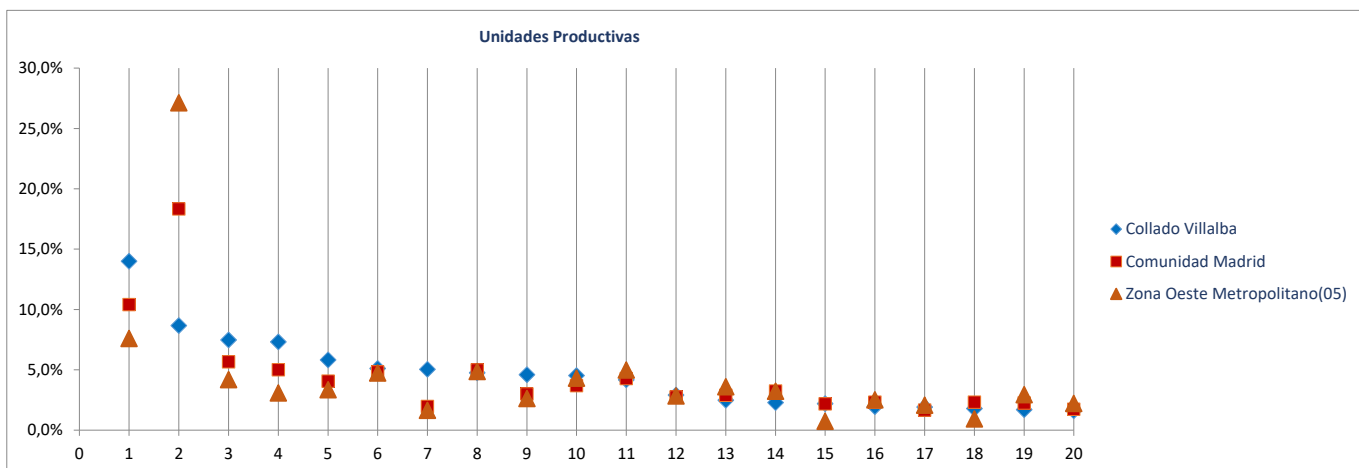

**Ranking 20 actividades económicas con más OCUPADOS** [R-66 Colectivo empresarial] [1 enero 2020]

1º	Comercio minorista (excepto vehículos)	2.615
2º	Educación	2.370
3º	Actividades sanitarias y de servicios sociales	1.644
4º	Servicios de comidas y bebidas	1.419
5º	Otras actividades administrativas	1.300
6º	Comercio mayorista e intermediarios del comercio (exc. vehículos)	822
7º	Comercio y reparación de vehículos	771
8º	Reparación y otros servicios personales	703
9º	Actividades de construcción especializada	620
10º	Actividades de los hogares	573
11º	Actividades artísticas, recreativas y de entretenimiento	532
12º	Admón publica, defensa, seguridad social y organismos extraterritoriales	494
13º	Construcción general	476
14º	Transporte terrestre de mercancías y por tubería	310
15º	Transporte terrestre de viajeros	308
16º	Actividades jurídicas y de contabilidad	241
17º	Intermediación financiera excepto seguros y fondos de pensiones	241
18º	Servicios, ensayos y análisis técnicos	216
19º	Fabricación de vehículos de motor y sus piezas	197
20º	Publicidad y estudios de mercado	184

**Comparativa 20 actividades económicas con más OCUPADOS en el municipio, la zona y la Región** [R66 - Colectivo empresarial] [1 enero 2020]

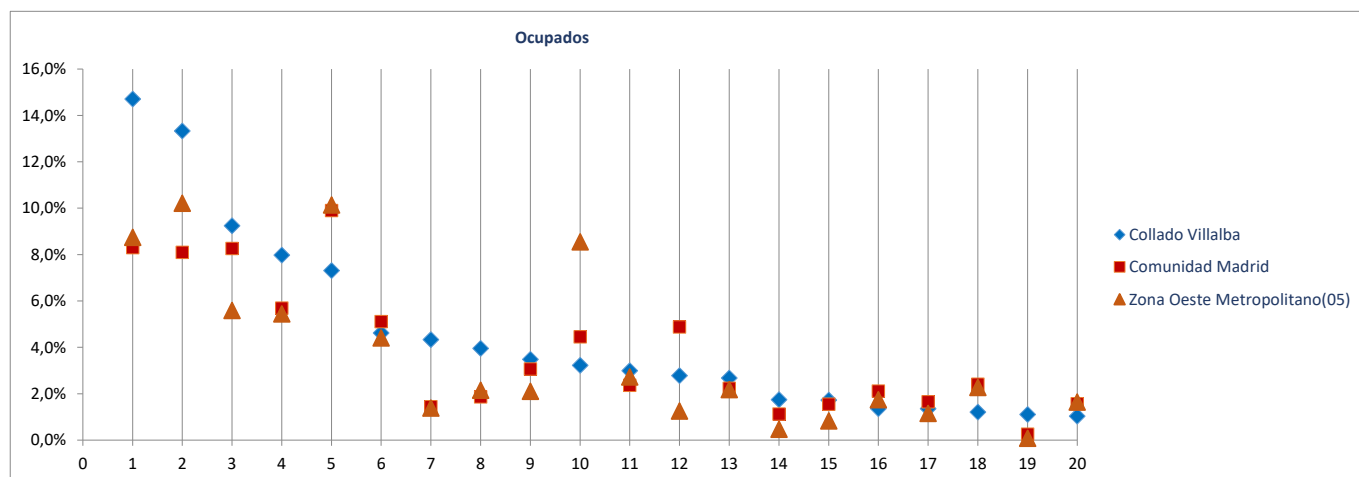

Radiografía de las zonas NUTS4 madrileñas

**BLOQUE 1. Datos geográficos y demográficos**

**Zona Oeste Metropolitano(05)**

Boadilla del Monte, Brunete, Collado Villalba, Galapagar, Hoyo de Manzanares, Majadahonda, Pozuelo de Alarcón, Las Rozas de Madrid, Torreldones, Villanueva de la Cañada, Villaviciosa de Odón



# Galapagar

Superficie (Km <sup>2</sup> )	65,2
Densidad de población (1 enero 2019) [habitantes/km2]	517

Evolución 2007-2019 de la población empadronada [personas] [datos a 1 de enero de cada año]

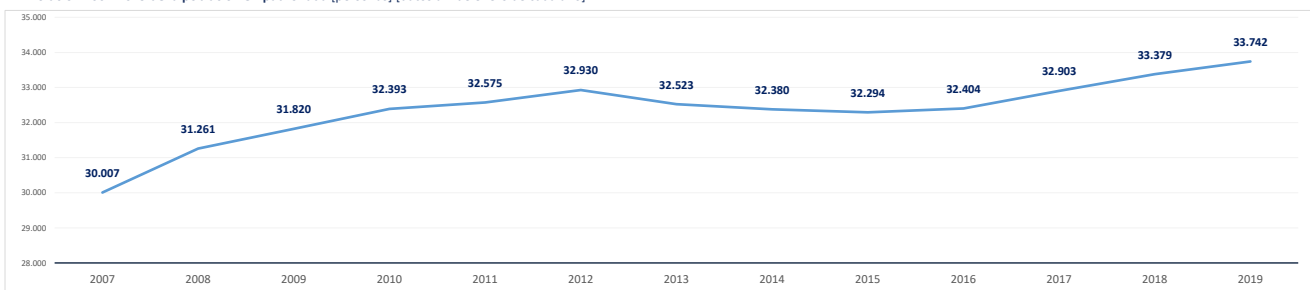

Población empadronada (1 enero 2019) [personas]	33.742
Edad media de la población (2019) [años]	39,4

Población 16-30 años (1 enero 2019) [personas]	6.158
[% respecto del total de la población]	18,3%
Población extranjera (1 enero 2019) [personas]	5.453
[% respecto del total de la población]	16,2%

Grado de juventud de la población (población ≤ 15 años) (1 enero 2019) [%]	17,0%	Nut: 18,1%	CM: 15,3%
Grado de envejecimiento de la población (población ≥ 65 años) (1 enero 2019) [%]	12,7%	Nut: 14,4%	CM: 17,7%
Proporción de dependencia (1 enero 2019) [ratio:(poblac ≤15 años+≥65 años)/(poblac 16-64 años)]	0,42	Nut: 0,48	CM: 0,49
Proporción de reemplazamiento (1 enero 2019) [ratio: (población 16-40 años) / (población 41-65 años)]	0,77	Nut: 0,77	CM: 0,81

Crecimiento de la población empadronada [%] [enero 2018-enero 2019]	1,1%
Crecimiento vegetativo (2018) [número] [nacimientos - defunciones] [enero 2018-enero 2019]	99
Emigraciones al resto de Comunidades Autónomas (2019) [número de bajas en el Padrón en la CM]	448
Saldo migratorio (2019) [número: inmigración - emigración.]	671

Evolución 2007-2019 de la edad media de la población [años] [datos a 1 de enero de cada año]

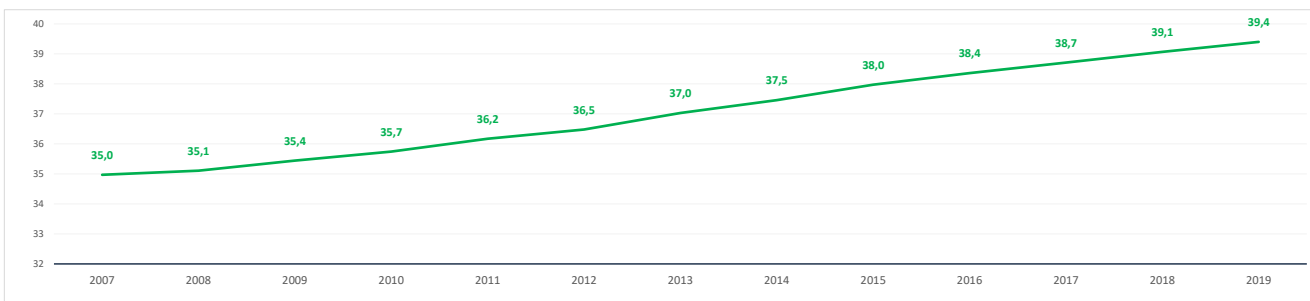

Evolución 2009-2019 de la población ≤ 15 años y ≥ 65 años [%] [datos a 1 de enero de cada año]

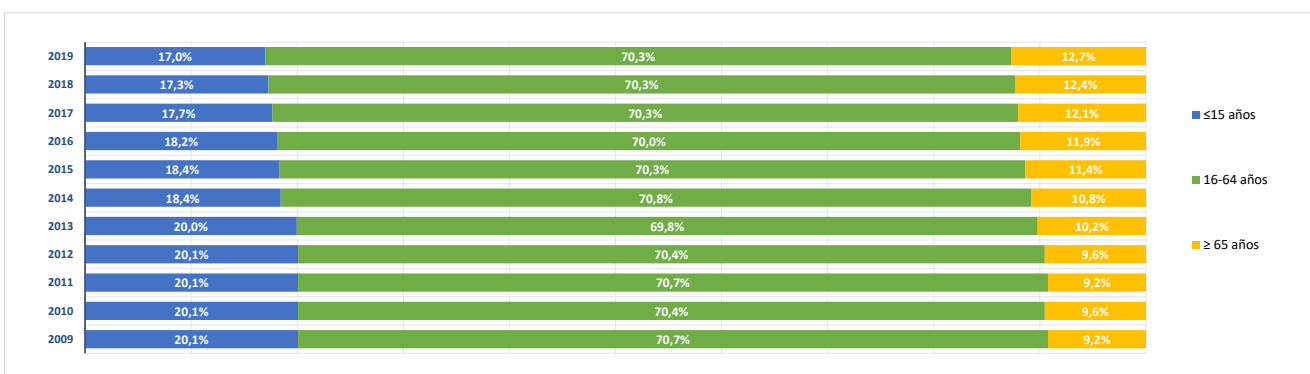

**BLOQUE 2. Mercado de trabajo y tejido productivo**

**Zona Oeste Metropolitano(05)**

Boadilla del Monte, Brunete, Collado Villalba, Galapagar, Hoyo de Manzanares, Majadahonda, Pozuelo de Alarcón, Las Rozas de Madrid, Torrejodones, Villanueva de la Cañada, Villaviciosa de Odón



# Galapagar

**1. Mercado de trabajo: datos sobre trabajadores RESIDENTES en la zona/municipio**

**1a. Población de 16 a 64 años**

Población de 16-64 años [potencialmente activa] [Padrón municipal] [1 de enero 2019] **23.296**  
 % sobre el total de la Comunidad de Madrid **0,5%**

Evolución de la población de 16-64 años [en la zona o municipio de residencia]

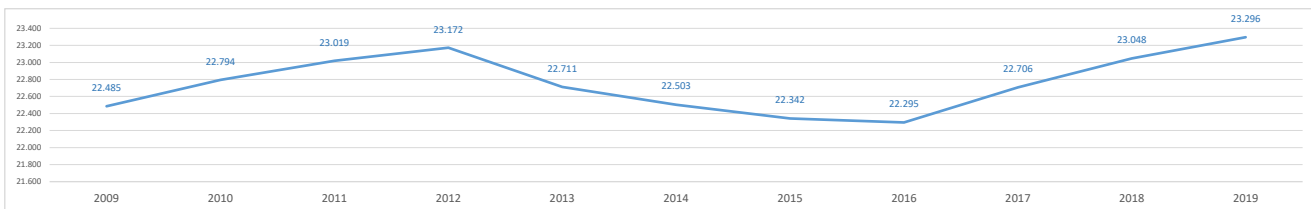

**1b. Paro registrado**

Evolución del número de parados registrados (en la zona o municipio de residencia)

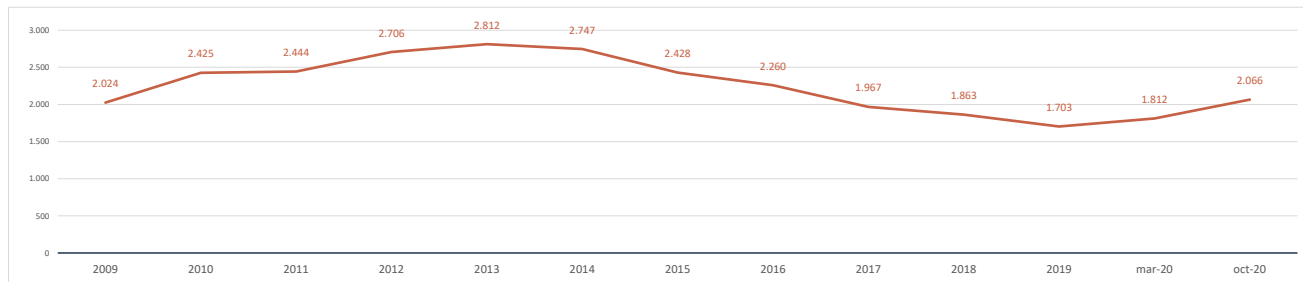

Impacto de la pandemia COVID-19 sobre el paro registrado (periodo marzo-octubre 2020)

Parados registrados (31 marzo 2020) [zona/municipio de residencia] **1.812**

Parados registrados, edad ≤ 24 años	122
Parados registrados, edad 25-44 años	699
Parados registrados, edad ≥ 45 años	991

Parados registrados, hombres	834
Parados registrados, mujeres	978

Parados registrados (31 octubre 2020) [zona/municipio de residencia] **2.066**

Parados registrados, edad ≤ 24 años	166
Parados registrados, edad 25-44 años	810
Parados registrados, edad ≥ 45 años	1.090

Parados registrados, hombres	942
Parados registrados, mujeres	1.124

Gráfico comparativo Paro registrado en Marzo y Octubre por Rango de Edad y Sexo

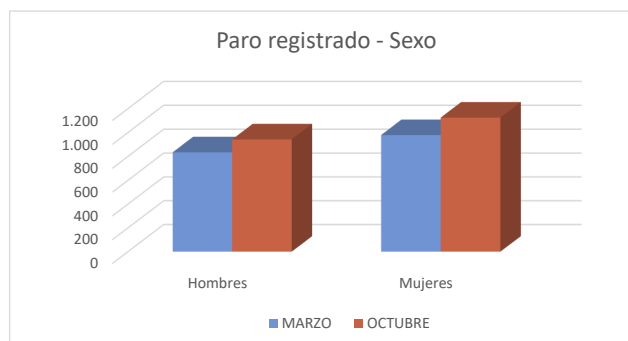
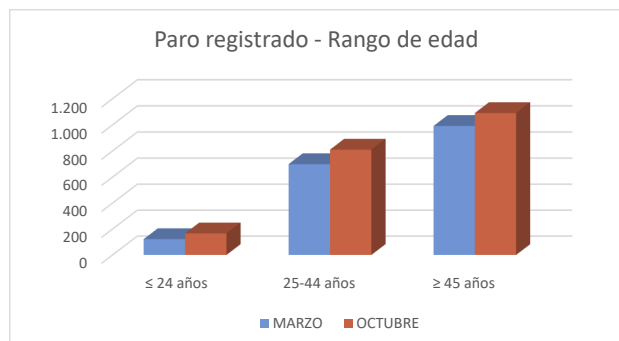

### 1c. Afiliados a la Seguridad Social por municipio de residencia del trabajador

**Total Afiliados a la Seguridad Social**, por ubicación **residencia** (1 enero 2020) **14.933**  
 % sobre el total de la Comunidad de Madrid **0,45%**

Afiliados por intervalo de edad (1/1/2020)	N	%
● Afiliados a la Seguridad Social < 30 años	2.229	14,9%
● Afiliados a la Seguridad Social 30-49 años	7.361	49,3%
● Afiliados a la Seguridad Social ≥ 50 años	5.343	35,8%



Afiliados por grupo cotización [régimen general] [1/1/2020]	N	%
● Ingenieros/licenciados afiliados a la Seguridad Social	1.898	12,7%
● Ingenieros técnicos, peritos y ayudantes titulados afiliados a la Seguridad Social	898	6,0%
● Jefes administrativos y de taller afiliados a la Seguridad Social	709	4,7%
● Ayudantes no titulados afiliados a la Seguridad Social	520	3,5%
● Oficiales administrativos afiliados a la Seguridad Social	1.554	10,4%
● Subalternos afiliados a la Seguridad Social	853	5,7%
● Auxiliares administrativos afiliados a la Seguridad Social	1.766	11,8%
● Oficiales de primera y segunda afiliados a la Seguridad Social	1.291	8,6%
● Oficiales de tercera y especialistas afiliados a la Seguridad Social	740	5,0%
● Peones afiliados a la Seguridad Social	1.161	7,8%
● Menores de dieciocho años afiliados a la Seguridad Social	1	0,0%
● Afiliados a la Seguridad Social sin grupo de cotización	3.542	23,7%

Afiliados por rama de actividad (municipio de residencia) (1/1/2020)	N	%
● Afiliados Seguridad Social, rama agricultura y ganadería	54	0,4%
● Afiliados Seguridad Social, rama minería, industria y energía	504	3,4%
● Afiliados Seguridad Social, rama de construcción	1.000	6,7%
● Afiliados Seguridad Social, rama de servicios de distribución y hostelería	3.958	26,5%
● Afiliados Seguridad Social, rama de servicios a empresas y financieros	4.389	29,4%
● Afiliados Seguridad Social, rama de otros servicios	5.028	33,7%

## 2. Mercado de trabajo: Tejido productivo de la zona/municipio (UNIDADES PRODUCTIVAS y OCUPADOS de esas Unidades productivas)

### 2a. Nº total de UNIDADES PRODUCTIVAS situadas en la zona/municipio

**Unidades productivas** [colectivo empresarial] [1 de enero 2020] **3.331**  
 % sobre el total de la Comunidad de Madrid **0,4%**

### 2b. Nº de OCUPADOS en las unidades productivas situadas en la zona/municipio

**Nº de ocupados** [Colectivo empresarial] [1 de enero 2020] **6.454**  
 % sobre el total de la Comunidad de Madrid **0,2%**

### 2c. Evolución del nº total de UNIDADES PRODUCTIVAS y de OCUPADOS situados en la zona/municipio

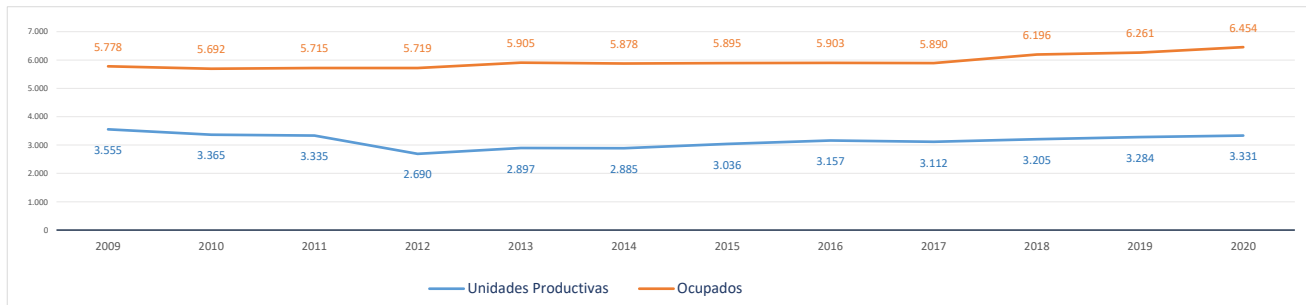

Evolución cronológica de las UNIDADES PRODUCTIVAS en el municipio, la zona y la Región

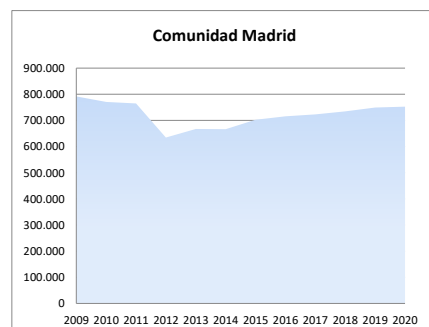
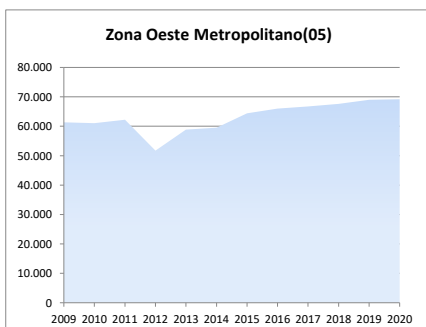
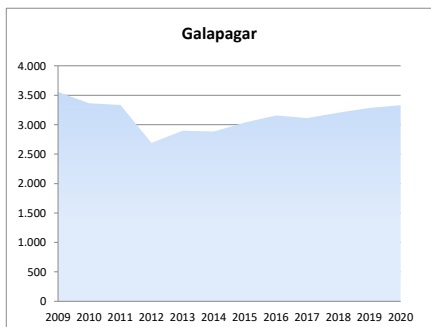

2d. Análisis por estrato de empleo

Evolución del nº de UNIDADES PRODUCTIVAS situadas en la zona/municipio, según estrato de empleo 2009-2020 [datos a 1 de enero de cada año]

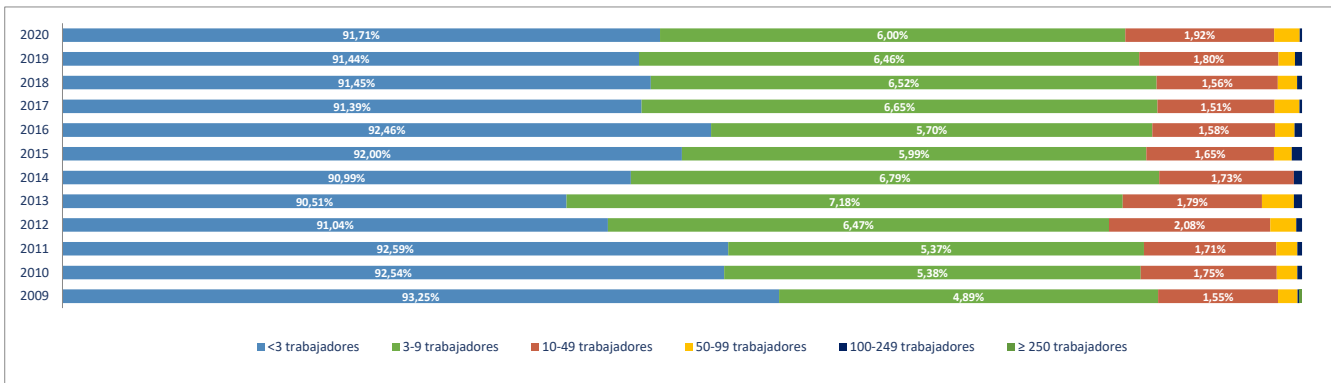

Evolución del nº de OCUPADOS EN LAS UNIDADES PRODUCTIVAS situadas en la zona/municipio, según estrato de empleo 2009-2020 [ a 1 de enero de cada año]

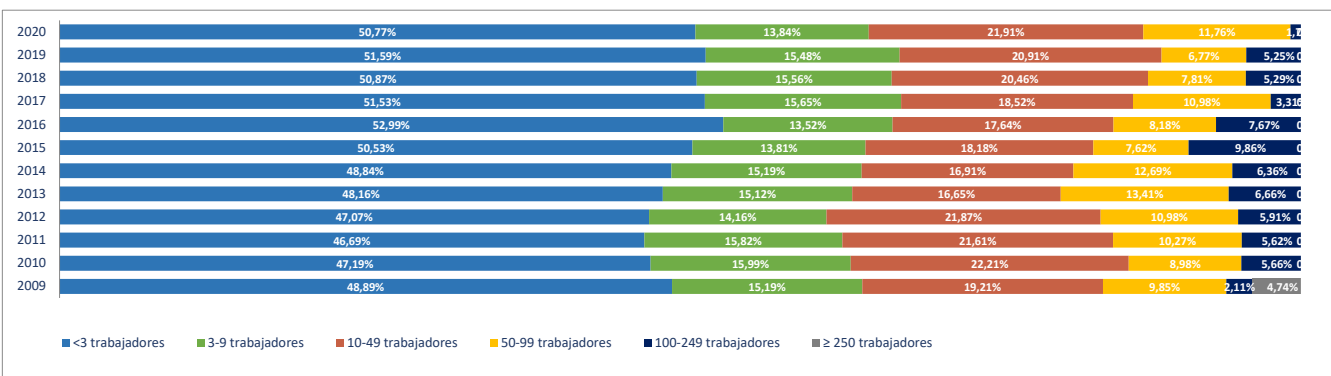

2e. Unidades productivas y ocupados por rama de actividad

Total Rama de actividad en 2020 [R-28 Colectivo empresarial]	Unidades product.	%	Ocupados	%
1ª Agricultura, ganadería, caza, selvicultura y pesca	37	1,11%	50	0,77%
2ª Minería, electricidad y agua	6	0,18%	8	0,12%
3ª Industria de la alimentación, bebidas y tabaco	6	0,18%	14	0,22%
4ª Industria textil, de la confección, cuero y calzado	11	0,33%	12	0,19%
5ª Metálicas básicas e intermedias	5	0,15%	7	0,11%
6ª Construcción de maquinaria y equipo mecánico	0	0,00%	0	0,00%
7ª Construcción de maquinaria y equipo eléctrico, electrónico y óptico	4	0,12%	4	0,06%
8ª Fabricación de material de transporte	0	0,00%	0	0,00%
9ª Industria del papel y artes gráficas	13	0,39%	14	0,22%
10ª Industria química, coquerías y refino de petróleo	2	0,06%	2	0,03%
11ª Fabricación de otros productos minerales no metálicos	1	0,03%	1	0,02%
12ª Industria de la madera, el caucho y otras industrias manufactureras	25	0,75%	29	0,45%
13ª Construcción	418	12,55%	834	12,92%
14ª Comercio mayorista e intermediarios del comercio (exc. vehículos)	146	4,38%	248	3,84%
15ª Comercio minorista y comercio y reparación de vehículos	303	9,10%	657	10,18%
16ª Hostelería	142	4,26%	359	5,56%
17ª Transporte y almacenamiento	112	3,36%	195	3,02%
18ª Información y comunicaciones	111	3,33%	164	2,54%
19ª Actividades Inmobiliarias	75	2,25%	244	3,78%
20ª Actividades profesionales, científicas y técnicas	392	11,77%	457	7,08%
21ª Actividades administrativas y servicios auxiliares	217	6,51%	395	6,12%
22ª Actividades financieras y de seguros	76	2,28%	115	1,78%
23ª Admón pública, defensa, seguridad social y organismos extraterritoriales	3	0,09%	32	0,50%
24ª Educación	169	5,07%	1.034	16,02%
25ª Actividades sanitarias y de servicios sociales	152	4,56%	408	6,32%
26ª Actividades artísticas, recreativas y de entretenimiento	130	3,90%	293	4,54%
27ª Reparación y otros servicios personales	131	3,93%	179	2,77%
28ª Actividades asociativas y de los hogares	644	19,33%	699	10,83%

Porcentaje de Unidades productivas y Ocupados por rama de actividad

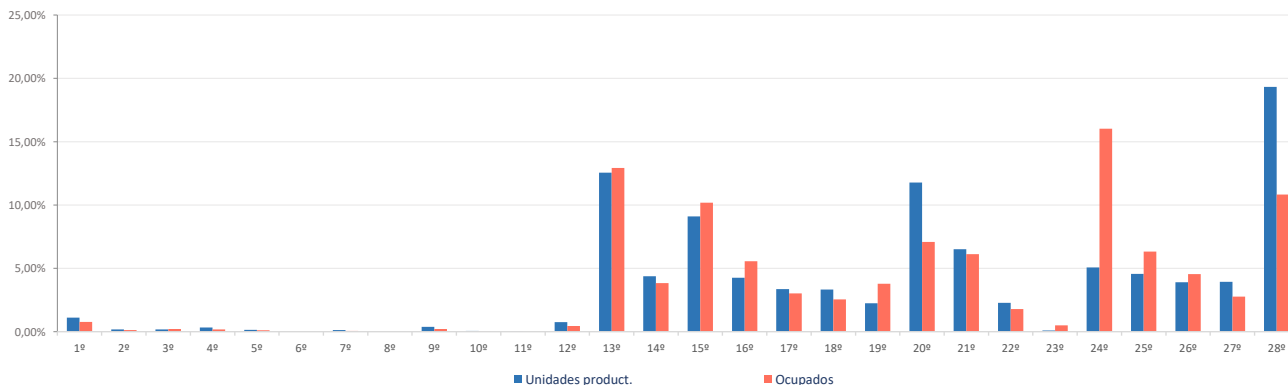

**Ranking 20 actividades económicas con más UNIDADES PRODUCTIVAS** [R-66 Colectivo empresarial] [1 enero 2020]

1ª	Actividades de los hogares	570
2ª	Comercio minorista (excepto vehículos)	264
3ª	Actividades de construcción especializada	215
4ª	Construcción general	203
5ª	Otras actividades administrativas	199
6ª	Educación	169
7ª	Actividades sanitarias y de servicios sociales	152
8ª	Comercio mayorista e intermediarios del comercio (exc. vehículos)	146
9ª	Servicios de comidas y bebidas	140
10ª	Reparación y otros servicios personales	131
11ª	Actividades artísticas, recreativas y de entretenimiento	130
12ª	Otras actividades profesionales	121
13ª	Actividades jurídicas y de contabilidad	96
14ª	Servicios, ensayos y análisis técnicos	89
15ª	Actividades Inmobiliarias	75
16ª	Actividades asociativas	74
17ª	Actividades auxiliares a los servicios financieros y a los seguros	66
18ª	Programación y consultoría informática	60
19ª	Publicidad y estudios de mercado	59
20ª	Transporte terrestre de mercancías y por tubería	55

**Comparativa 20 actividades económicas con más UNIDADES PRODUCTIVAS en el municipio, la zona y la Región** [R-66 Colectivo empresarial] [1 enero 2020]

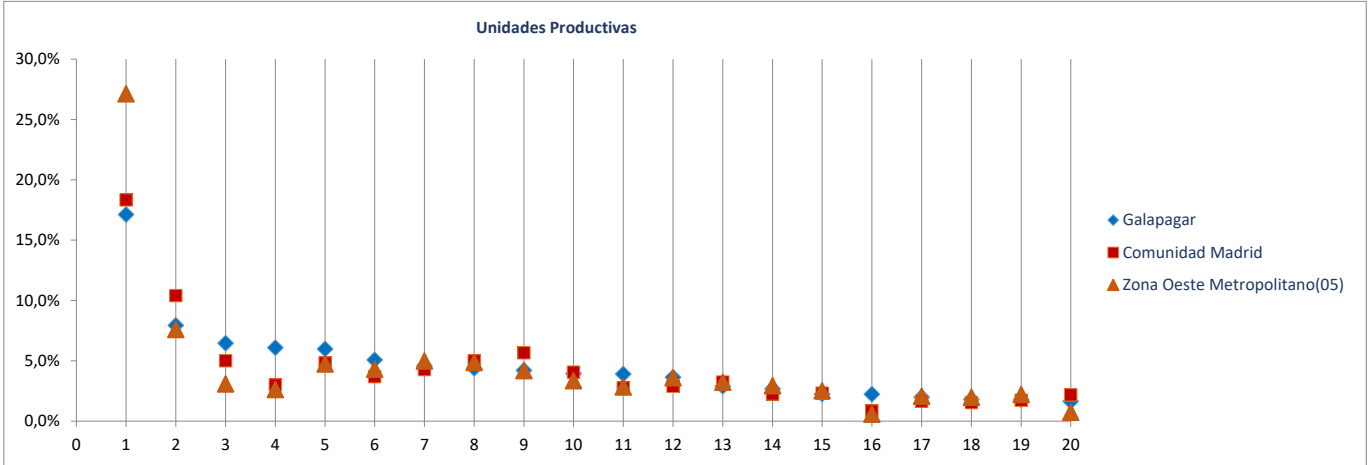

**Ranking 20 actividades económicas con más OCUPADOS** [R-66 Colectivo empresarial] [1 enero 2020]

1ª	Educación	1.034
2ª	Actividades de los hogares	613
3ª	Comercio minorista (excepto vehículos)	582
4ª	Construcción general	442
5ª	Actividades sanitarias y de servicios sociales	408
6ª	Actividades de construcción especializada	392
7ª	Otras actividades administrativas	377
8ª	Servicios de comidas y bebidas	357
9ª	Actividades artísticas, recreativas y de entretenimiento	293
10ª	Comercio mayorista e intermediarios del comercio (exc. vehículos)	248
11ª	Actividades Inmobiliarias	244
12ª	Reparación y otros servicios personales	179
13ª	Otras actividades profesionales	134
14ª	Actividades jurídicas y de contabilidad	117
15ª	Programación y consultoría informática	109
16ª	Servicios, ensayos y análisis técnicos	108
17ª	Transporte terrestre de mercancías y por tubería	103
18ª	Actividades asociativas	86
19ª	Comercio y reparación de vehículos	75
20ª	Actividades auxiliares a los servicios financieros y a los seguros	70

**Comparativa 20 actividades económicas con más OCUPADOS en el municipio, la zona y la Región** [R66 - Colectivo empresarial] [1 enero 2020]

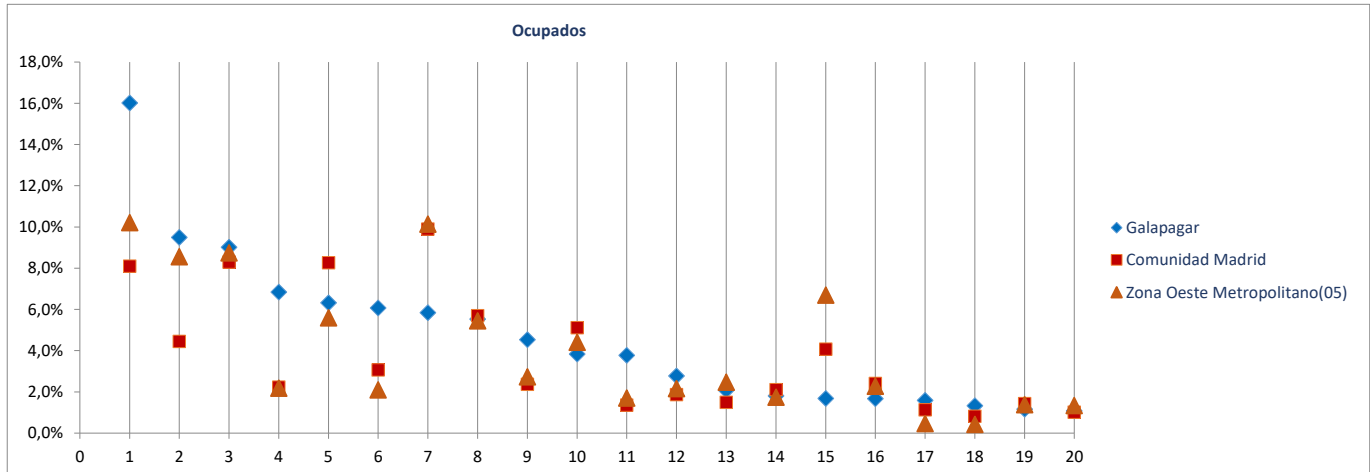

Radiografía de las zonas NUTS4 madrileñas

**BLOQUE 1. Datos geográficos y demográficos**

**Zona Oeste Metropolitano(05)**

Boadilla del Monte, Brunete, Collado Villalba, Galapagar, Hoyo de Manzanares, Majadahonda, Pozuelo de Alarcón, Las Rozas de Madrid, Torreldones, Villanueva de la Cañada, Villaviciosa de Odón



# Hoyo de Manzanares

Superficie (Km <sup>2</sup> )	45,2
Densidad de población (1 enero 2019) [habitantes/km2]	186

Evolución 2007-2019 de la población empadronada [personas] [datos a 1 de enero de cada año]

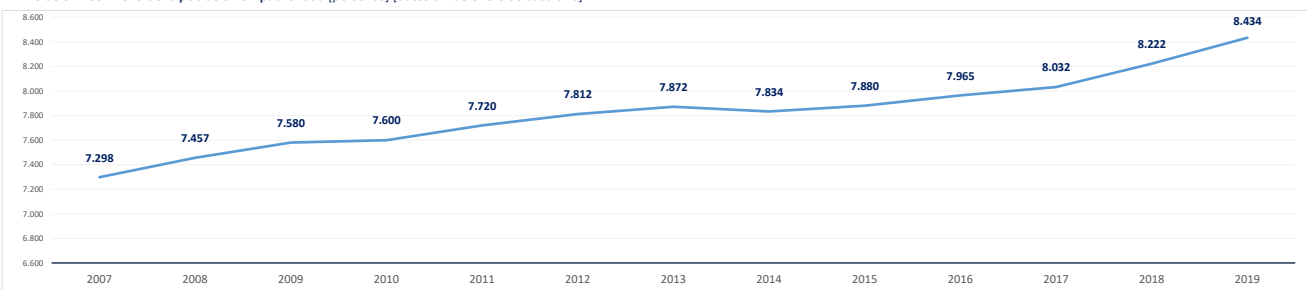

Población empadronada (1 enero 2019) [personas]	8.434
Edad media de la población (2019) [años]	40,6

Población 16-30 años (1 enero 2019) [personas]	1.516
[% respecto del total de la población]	18,0%
Población extranjera (1 enero 2019) [personas]	850
[% respecto del total de la población]	10,1%

Grado de juventud de la población (población ≤ 15 años) (1 enero 2019) [%]	16,2%	Nut: 18,1%	CM: 15,3%
Grado de envejecimiento de la población (población ≥ 65 años) (1 enero 2019) [%]	14,1%	Nut: 14,4%	CM: 17,7%
Proporción de dependencia (1 enero 2019) [ratio:(poblac ≤15 años+≥65 años)/(poblac 16-64 años)]	0,43	Nut: 0,48	CM: 0,49
Proporción de reemplazamiento (1 enero 2019) [ratio: (población 16-40 años) / (población 41-65 años)]	0,72	Nut: 0,77	CM: 0,81

Crecimiento de la población empadronada [%] [enero 2018-enero 2019]	2,6%
Crecimiento vegetativo (2018) [número] [nacimientos - defunciones] [enero 2018-enero 2019]	-7
Emigraciones al resto de Comunidades Autónomas (2019) [número de bajas en el Padrón en la CM]	140
Saldo migratorio (2019) [número: inmigración - emigración.]	75

Evolución 2007-2019 de la edad media de la población [años] [datos a 1 de enero de cada año]

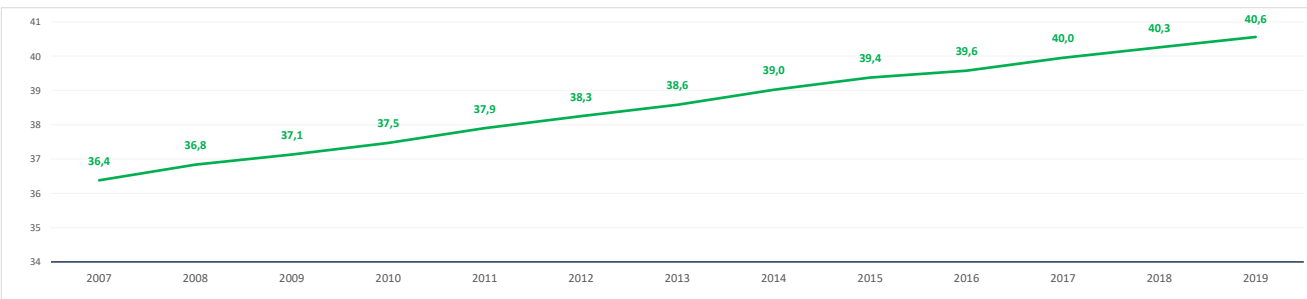

Evolución 2009-2019 de la población ≤ 15 años y ≥ 65 años [%] [datos a 1 de enero de cada año]

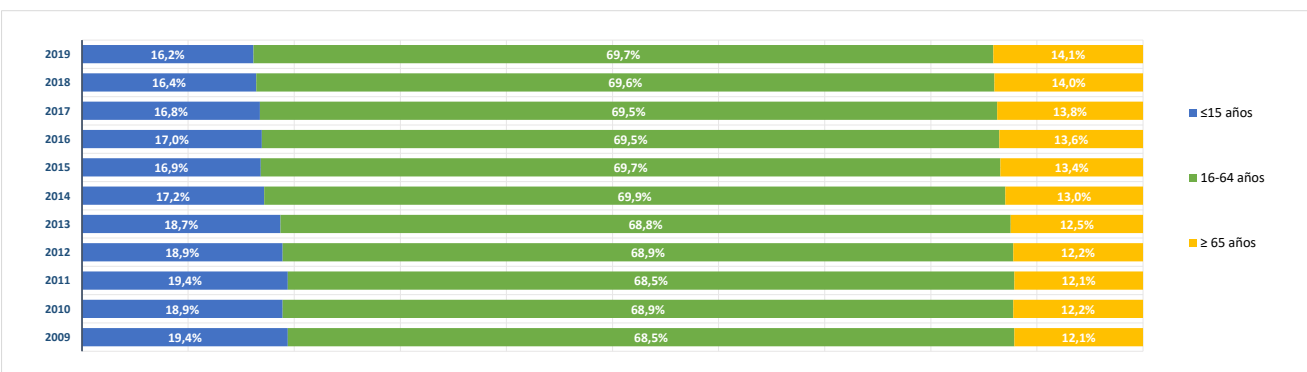

**BLOQUE 2. Mercado de trabajo y tejido productivo**

**Zona Oeste Metropolitano(05)**

Boadilla del Monte, Brunete, Collado Villalba, Galapagar, Hoyo de Manzanares, Majadahonda, Pozuelo de Alarcón, Las Rozas de Madrid, Torreiodones, Villanueva de la Cañada, Villaviciosa de Odón



# Hoyo de Manzanares

**1. Mercado de trabajo: datos sobre trabajadores RESIDENTES en la zona/municipio**

**1a. Población de 16 a 64 años**

Población de 16-64 años [potencialmente activa] [Padrón municipal] [1 de enero 2019] **5.782**  
 % sobre el total de la Comunidad de Madrid **0,1%**

Evolución de la población de 16-64 años [en la zona o municipio de residencia]

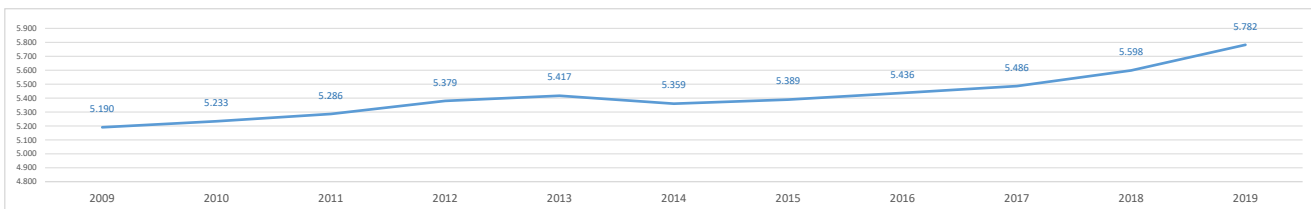

**1b. Paro registrado**

Evolución del número de parados registrados (en la zona o municipio de residencia)

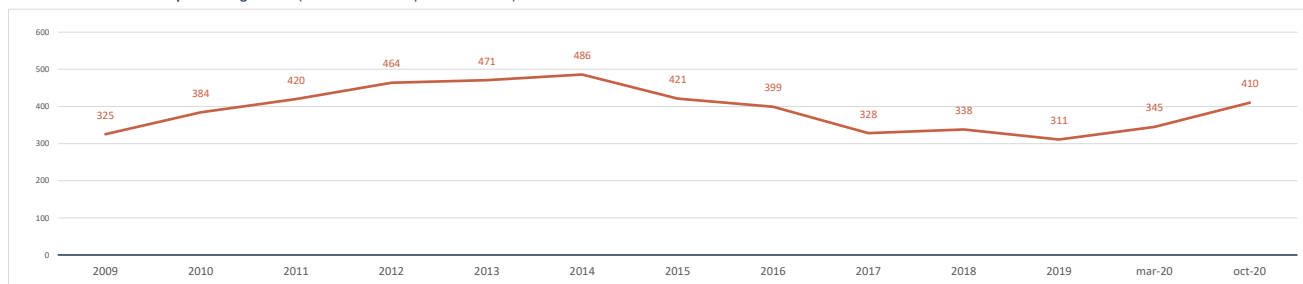

Impacto de la pandemia COVID-19 sobre el paro registrado (periodo marzo-octubre 2020)

Parados registrados (31 marzo 2020) [zona/municipio de residencia] **345**

Parados registrados, edad ≤ 24 años	21
Parados registrados, edad 25-44 años	116
Parados registrados, edad ≥ 45 años	208

Parados registrados, hombres	153
Parados registrados, mujeres	192

Parados registrados (31 octubre 2020) [zona/municipio de residencia] **410**

Parados registrados, edad ≤ 24 años	30
Parados registrados, edad 25-44 años	134
Parados registrados, edad ≥ 45 años	246

Parados registrados, hombres	196
Parados registrados, mujeres	214

Gráfico comparativo Paro registrado en Marzo y Octubre por Rango de Edad y Sexo

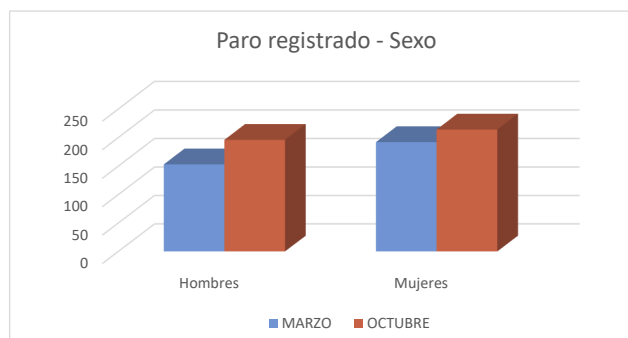
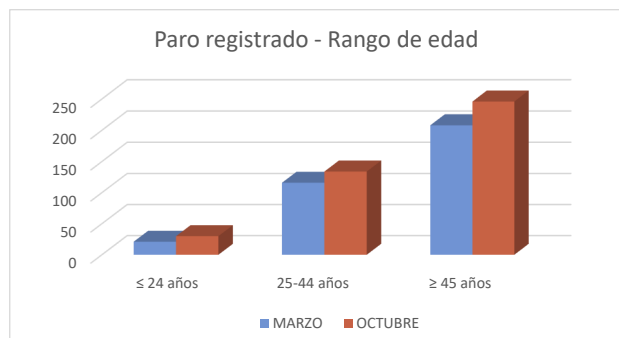



### 1c. Afiliados a la Seguridad Social por municipio de residencia del trabajador

**Total Afiliados a la Seguridad Social**, por ubicación **residencia** (1 enero 2020) **3.271**  
 % sobre el total de la Comunidad de Madrid **0,10%**

Afiliados por intervalo de edad (1/1/2020)	N	%
● Afiliados a la Seguridad Social < 30 años	476	14,6%
● Afiliados a la Seguridad Social 30-49 años	1.539	47,1%
● Afiliados a la Seguridad Social ≥ 50 años	1.256	38,4%

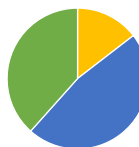

Afiliados por grupo cotización [régimen general] [1/1/2020]	N	%
● Ingenieros/licenciados afiliados a la Seguridad Social	533	16,3%
● Ingenieros técnicos, peritos y ayudantes titulados afiliados a la Seguridad Social	246	7,5%
● Jefes administrativos y de taller afiliados a la Seguridad Social	210	6,4%
● Ayudantes no titulados afiliados a la Seguridad Social	100	3,1%
● Oficiales administrativos afiliados a la Seguridad Social	342	10,5%
● Subalternos afiliados a la Seguridad Social	130	4,0%
● Auxiliares administrativos afiliados a la Seguridad Social	357	10,9%
● Oficiales de primera y segunda afiliados a la Seguridad Social	231	7,1%
● Oficiales de tercera y especialistas afiliados a la Seguridad Social	119	3,6%
● Peones afiliados a la Seguridad Social	171	5,2%
● Menores de dieciocho años afiliados a la Seguridad Social	0	0,0%
● Afiliados a la Seguridad Social sin grupo de cotización	832	25,4%

Afiliados por rama de actividad (municipio de residencia) (1/1/2020)	N	%
● Afiliados Seguridad Social, rama agricultura y ganadería	20	0,6%
● Afiliados Seguridad Social, rama minería, industria y energía	124	3,8%
● Afiliados Seguridad Social, rama de construcción	156	4,8%
● Afiliados Seguridad Social, rama de servicios de distribución y hostelería	826	25,3%
● Afiliados Seguridad Social, rama de servicios a empresas y financieros	1.025	31,3%
● Afiliados Seguridad Social, rama de otros servicios	1.120	34,2%

## 2. Mercado de trabajo: Tejido productivo de la zona/municipio (UNIDADES PRODUCTIVAS y OCUPADOS de esas Unidades productivas)

### 2a. Nº total de UNIDADES PRODUCTIVAS situadas en la zona/municipio

**Unidades productivas** [colectivo empresarial] [1 de enero 2020] **902**  
 % sobre el total de la Comunidad de Madrid **0,1%**

### 2b. Nº de OCUPADOS en las unidades productivas situadas en la zona/municipio

**Nº de ocupados** [Colectivo empresarial] [1 de enero 2020] **1.801**  
 % sobre el total de la Comunidad de Madrid **0,1%**

### 2c. Evolución del nº total de UNIDADES PRODUCTIVAS y de OCUPADOS situados en la zona/municipio

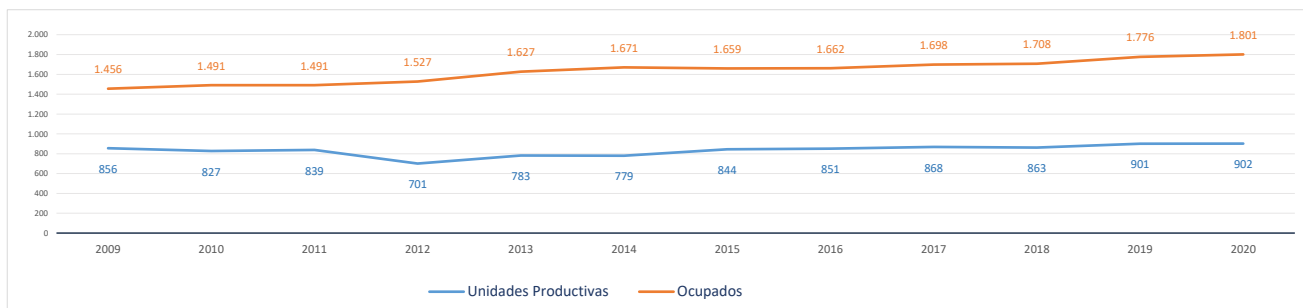

Evolución cronológica de las UNIDADES PRODUCTIVAS en el municipio, la zona y la Región

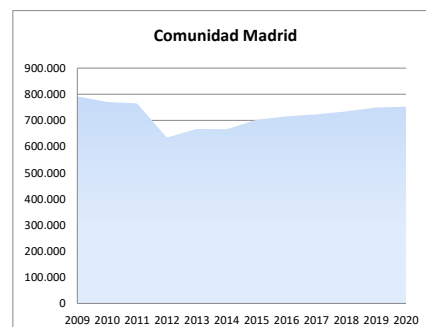
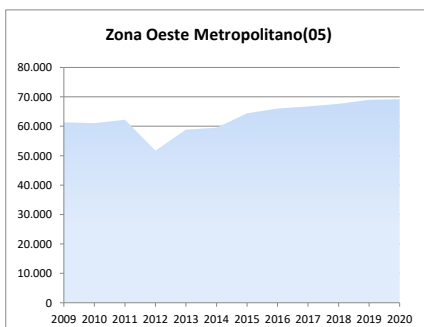
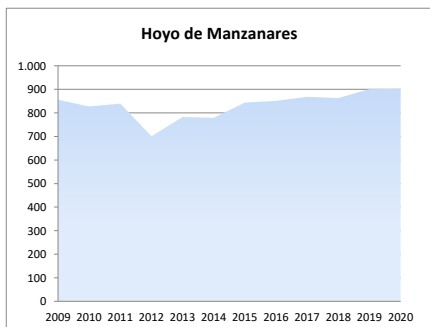

**2d. Análisis por estrato de empleo**

Evolución del nº de **UNIDADES PRODUCTIVAS** situadas en la zona/municipio, según estrato de empleo 2009-2020 [datos a 1 de enero de cada año]

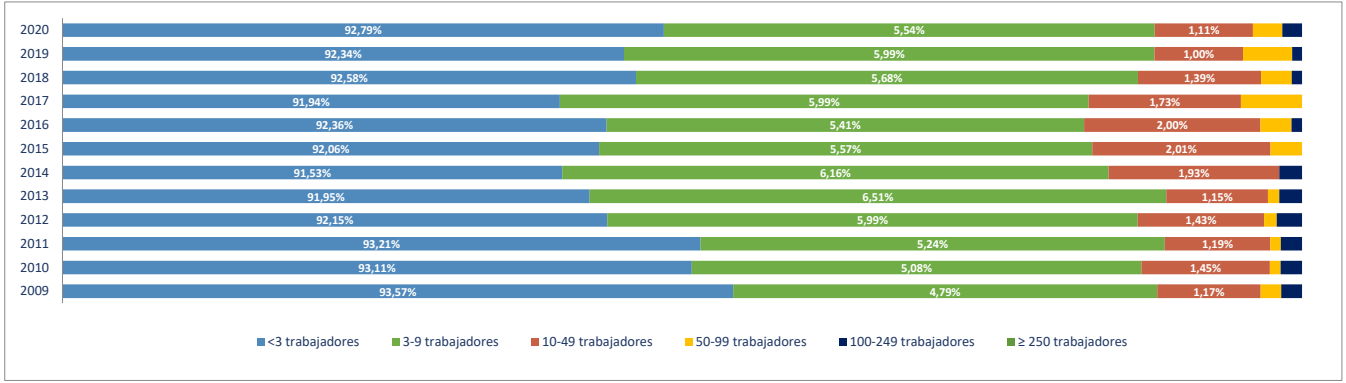

Evolución del nº de **OCUPADOS EN LAS UNIDADES PRODUCTIVAS** situadas en la zona/municipio, según estrato de empleo 2009-2020 [ a 1 de enero de cada año]

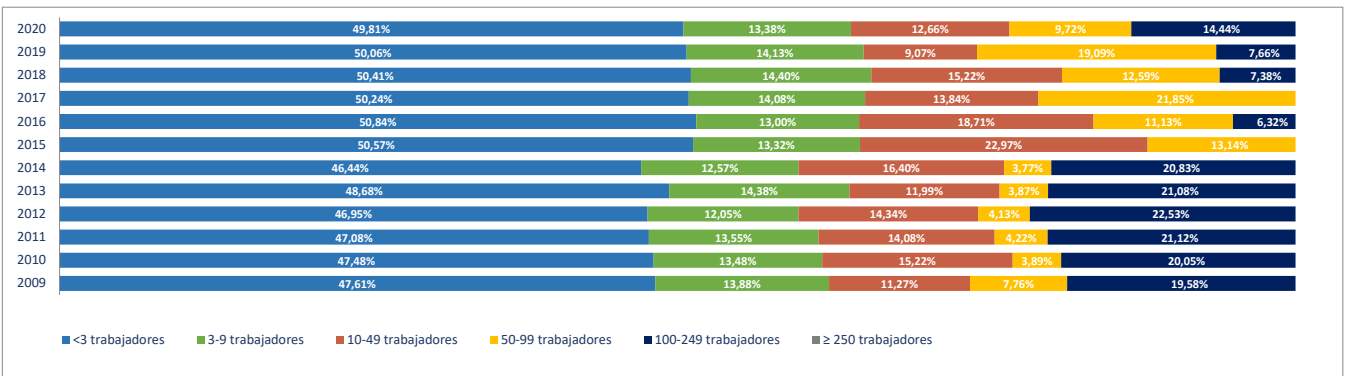

**2e. Unidades productivas y ocupados por rama de actividad**

Total Rama de actividad en 2020 [R-28 Colectivo empresarial]	Unidades product.	%	Ocupados	%
1ª Agricultura, ganadería, caza, selvicultura y pesca	9	1,00%	13	0,72%
2ª Minería, electricidad y agua	2	0,22%	4	0,22%
3ª Industria de la alimentación, bebidas y tabaco	3	0,33%	6	0,33%
4ª Industria textil, de la confección, cuero y calzado	2	0,22%	2	0,11%
5ª Metálicas básicas e intermedias	0	0,00%	0	0,00%
6ª Construcción de maquinaria y equipo mecánico	0	0,00%	0	0,00%
7ª Construcción de maquinaria y equipo eléctrico, electrónico y óptico	0	0,00%	0	0,00%
8ª Fabricación de material de transporte	0	0,00%	0	0,00%
9ª Industria del papel y artes gráficas	6	0,67%	6	0,33%
10ª Industria química, coquerías y refino de petróleo	0	0,00%	0	0,00%
11ª Fabricación de otros productos minerales no metálicos	0	0,00%	0	0,00%
12ª Industria de la madera, el caucho y otras industrias manufactureras	5	0,55%	5	0,28%
13ª Construcción	72	7,98%	112	6,22%
14ª Comercio mayorista e intermediarios del comercio (exc. vehículos)	46	5,10%	49	2,72%
15ª Comercio minorista y comercio y reparación de vehículos	72	7,98%	123	6,83%
16ª Hostelería	55	6,10%	184	10,22%
17ª Transporte y almacenamiento	17	1,88%	29	1,61%
18ª Información y comunicaciones	41	4,55%	72	4,00%
19ª Actividades Inmobiliarias	14	1,55%	32	1,78%
20ª Actividades profesionales, científicas y técnicas	112	12,42%	281	15,60%
21ª Actividades administrativas y servicios auxiliares	51	5,65%	108	6,00%
22ª Actividades financieras y de seguros	18	2,00%	51	2,83%
23ª Admón publica, defensa, seguridad social y organismos extraterritoriales	1	0,11%	52	2,89%
24ª Educación	63	6,98%	269	14,94%
25ª Actividades sanitarias y de servicios sociales	26	2,88%	27	1,50%
26ª Actividades artísticas, recreativas y de entretenimiento	43	4,77%	96	5,33%
27ª Reparación y otros servicios personales	25	2,77%	32	1,78%
28ª Actividades asociativas y de los hogares	219	24,28%	248	13,77%

Porcentaje de Unidades productivas y Ocupados por rama de actividad

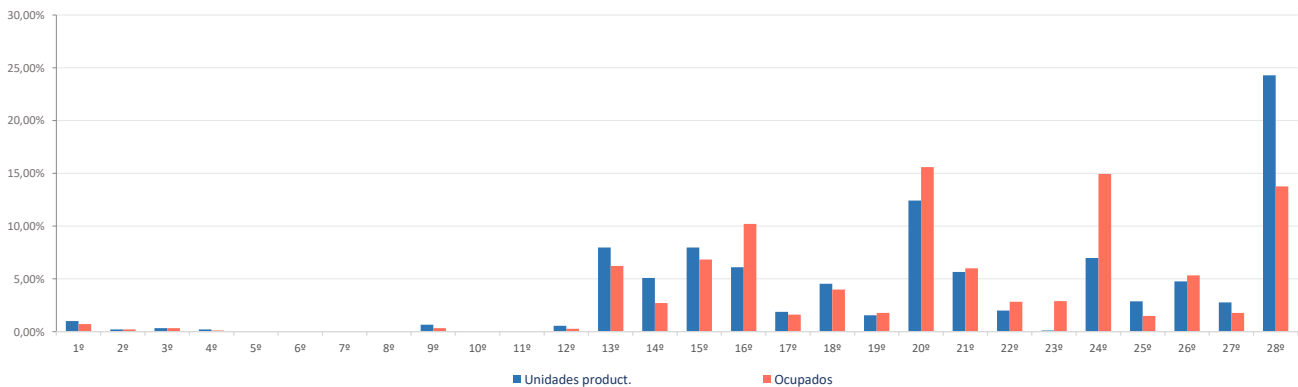

**Ranking 20 actividades económicas con más UNIDADES PRODUCTIVAS** [R-66 Colectivo empresarial] [1 enero 2020]

1ª	Actividades de los hogares	213
2ª	Educación	63
3ª	Comercio minorista (excepto vehículos)	61
4ª	Servicios de comidas y bebidas	54
5ª	Otras actividades administrativas	48
6ª	Comercio mayorista e intermediarios del comercio (exc. vehículos)	46
7ª	Actividades de construcción especializada	44
8ª	Actividades artísticas, recreativas y de entretenimiento	43
9ª	Otras actividades profesionales	40
10ª	Construcción general	28
11ª	Servicios, ensayos y análisis técnicos	27
12ª	Actividades sanitarias y de servicios sociales	26
13ª	Reparación y otros servicios personales	25
14ª	Publicidad y estudios de mercado	21
15ª	Actividades jurídicas y de contabilidad	17
16ª	Programación y consultoría informática	17
17ª	Actividades Inmobiliarias	14
18ª	Actividades auxiliares a los servicios financieros y a los seguros	12
19ª	Actividades de cine, video, TV, radio, grabación y edición de sonido	11
20ª	Comercio y reparación de vehículos	11

**Comparativa 20 actividades económicas con más UNIDADES PRODUCTIVAS en el municipio, la zona y la Región** [R-66 Colectivo empresarial] [1 enero 2020]

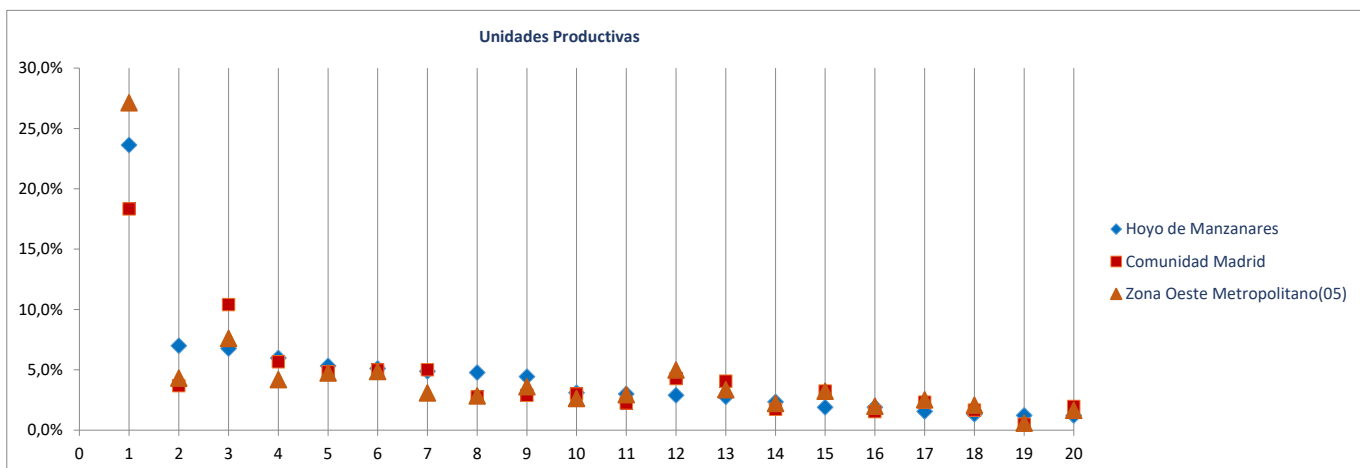

**Ranking 20 actividades económicas con más OCUPADOS** [R-66 Colectivo empresarial] [1 enero 2020]

1ª	Educación	269
2ª	Actividades de los hogares	230
3ª	Otras actividades profesionales	199
4ª	Servicios de comidas y bebidas	183
5ª	Otras actividades administrativas	105
6ª	Comercio minorista (excepto vehículos)	99
7ª	Actividades artísticas, recreativas y de entretenimiento	96
8ª	Actividades de construcción especializada	70
9ª	Admón publica, defensa, seguridad social y organismos extraterritoriales	52
10ª	Comercio mayorista e intermediarios del comercio (exc. vehículos)	49
11ª	Programación y consultoría informática	46
12ª	Construcción general	42
13ª	Intermediación financiera excepto seguros y fondos de pensiones	37
14ª	Actividades Inmobiliarias	32
15ª	Reparación y otros servicios personales	32
16ª	Servicios, ensayos y análisis técnicos	29
17ª	Actividades sanitarias y de servicios sociales	27
18ª	Publicidad y estudios de mercado	26
19ª	Comercio y reparación de vehículos	24
20ª	Actividades jurídicas y de contabilidad	19

**Comparativa 20 actividades económicas con más OCUPADOS en el municipio, la zona y la Región** [R66 - Colectivo empresarial] [1 enero 2020]

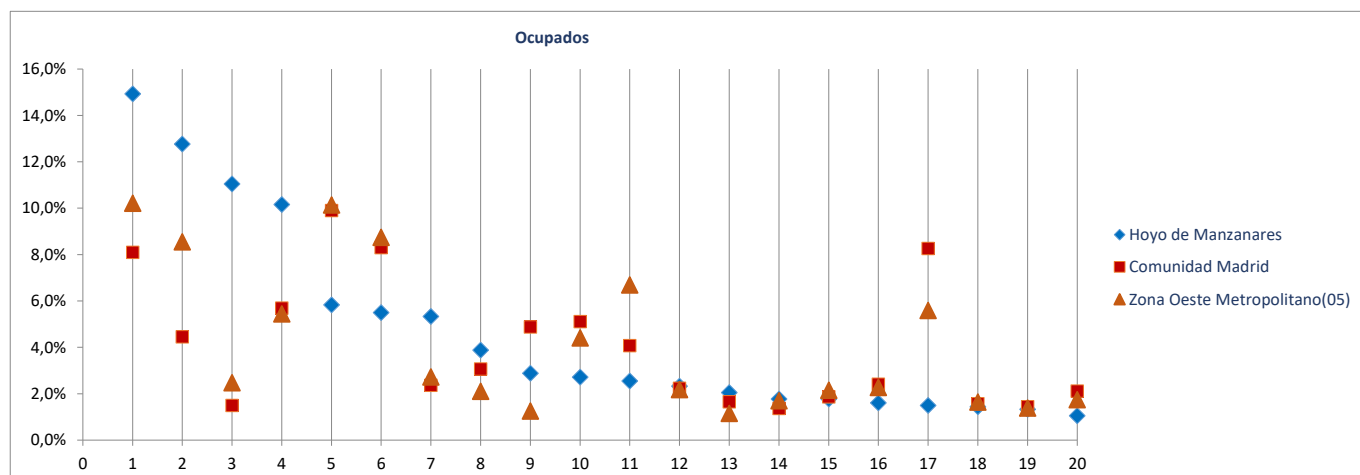

Radiografía de las zonas NUTS4 madrileñas

**BLOQUE 1. Datos geográficos y demográficos**

**Zona Oeste Metropolitano(05)**

Boadilla del Monte, Brunete, Collado Villalba, Galapagar, Hoyo de Manzanares, Majadahonda, Pozuelo de Alarcón, Las Rozas de Madrid, Torreldones, Villanueva de la Cañada, Villaviciosa de Odón



# Majadahonda

Superficie (Km <sup>2</sup> )	38,5
Densidad de población (1 enero 2019) [habitantes/km2]	1.866

Evolución 2007-2019 de la población empadronada [personas] [datos a 1 de enero de cada año]

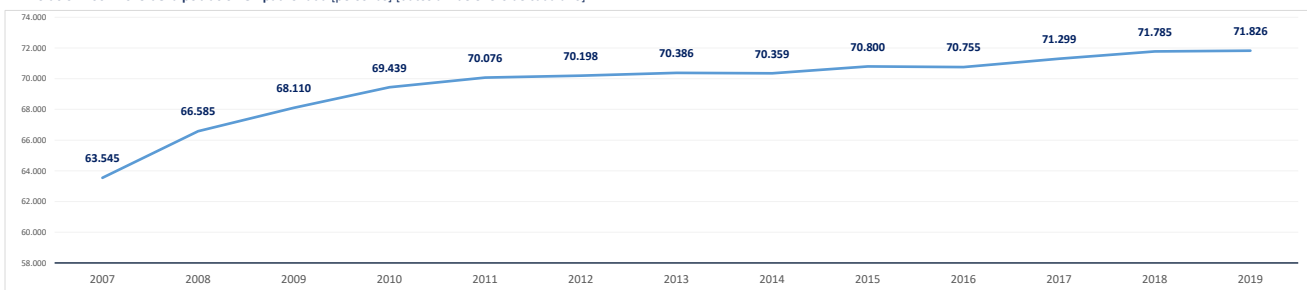

Población empadronada (1 enero 2019) [personas]	71.826
Edad media de la población (2019) [años]	40,0

Población 16-30 años (1 enero 2019) [personas]	12.075
[% respecto del total de la población]	16,8%
Población extranjera (1 enero 2019) [personas]	7.835
[% respecto del total de la población]	10,9%

Grado de juventud de la población (población ≤ 15 años) (1 enero 2019) [%]	18,0%	Nut: 18,1%	CM: 15,3%
Grado de envejecimiento de la población (población ≥ 65 años) (1 enero 2019) [%]	16,2%	Nut: 14,4%	CM: 17,7%
Proporción de dependencia (1 enero 2019) [ratio:(poblac ≤15 años+≥65 años)/(poblac 16-64 años)]	0,52	Nut: 0,48	CM: 0,49
Proporción de reemplazamiento (1 enero 2019) [ratio: (población 16-40 años) / (población 41-65 años)]	0,80	Nut: 0,77	CM: 0,81

Crecimiento de la población empadronada [%] [enero 2018-enero 2019]	0,1%
Crecimiento vegetativo (2018) [número] [nacimientos - defunciones] [enero 2018-enero 2019]	309
Emigraciones al resto de Comunidades Autónomas (2019) [número de bajas en el Padrón en la CM]	784
Saldo migratorio (2019) [número: inmigración - emigración.]	440

Evolución 2007-2019 de la edad media de la población [años] [datos a 1 de enero de cada año]

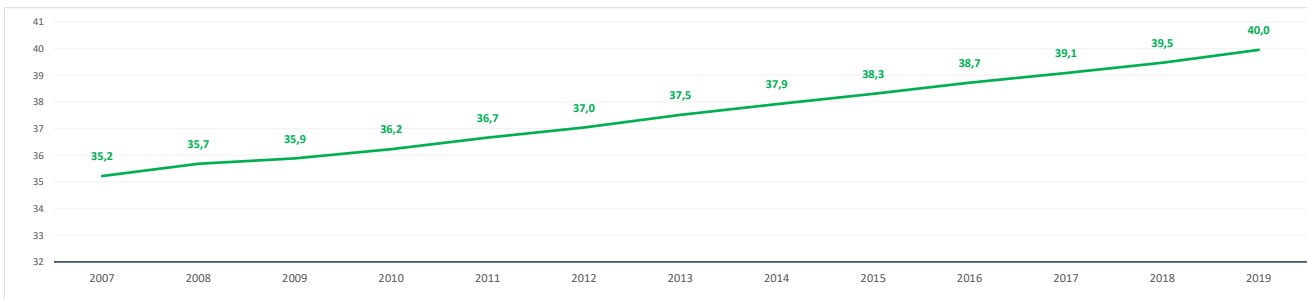

Evolución 2009-2019 de la población ≤ 15 años y ≥ 65 años [%] [datos a 1 de enero de cada año]

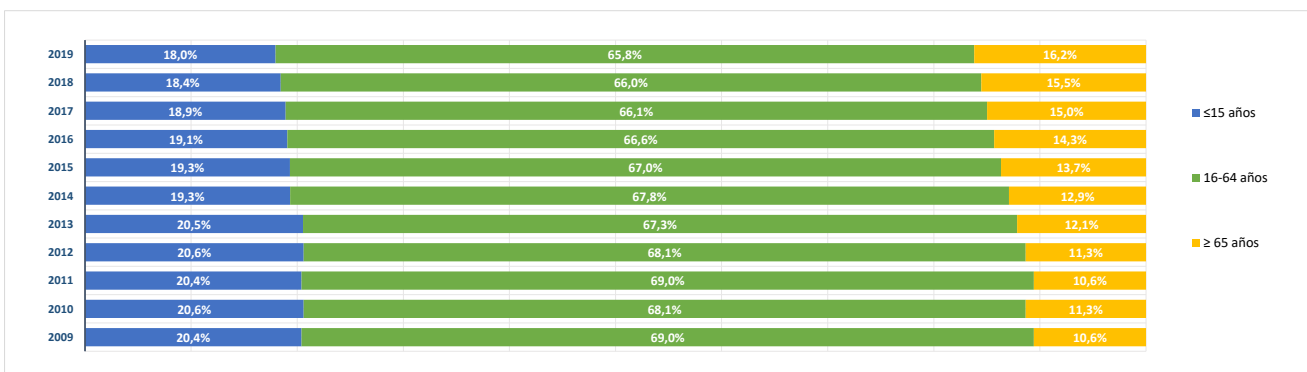

**BLOQUE 2. Mercado de trabajo y tejido productivo**

**Zona Oeste Metropolitano(05)**

Boadilla del Monte, Brunete, Collado Villalba, Galapagar, Hoyo de Manzanares, Majadahonda, Pozuelo de Alarcón, Las Rozas de Madrid, Torreiodones, Villanueva de la Cañada, Villaviciosa de Odón



# Majadahonda

**1. Mercado de trabajo: datos sobre trabajadores RESIDENTES en la zona/municipio**

**1a. Población de 16 a 64 años**

Población de 16-64 años [potencialmente activa] [Padrón municipal] [1 de enero 2019] **46.339**

% sobre el total de la Comunidad de Madrid **1,1%**

Evolución de la población de 16-64 años [en la zona o municipio de residencia]

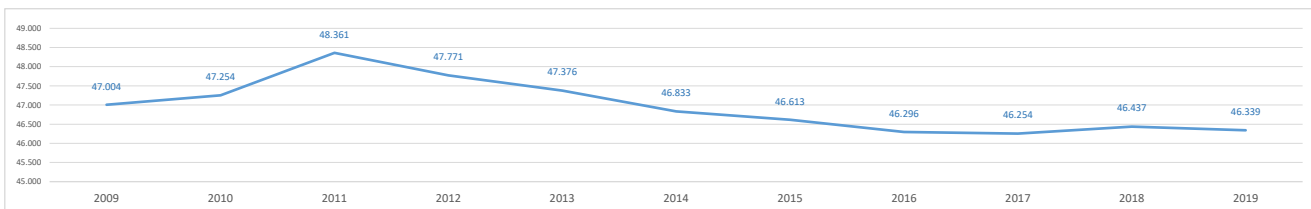

**1b. Paro registrado**

Evolución del número de parados registrados (en la zona o municipio de residencia)

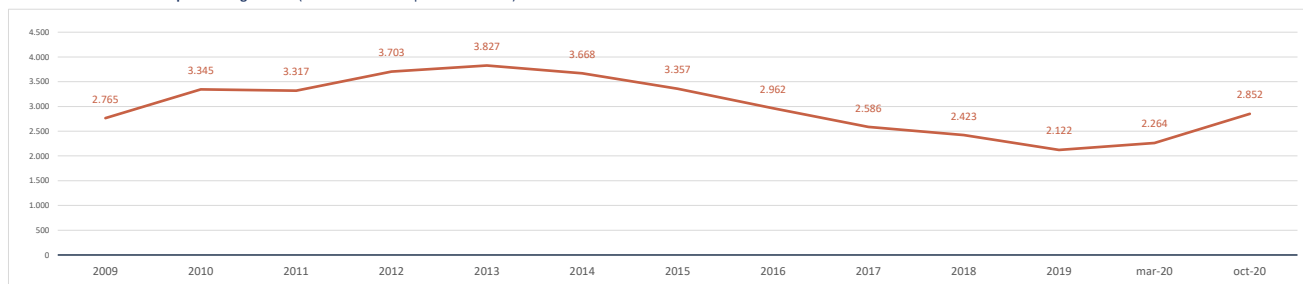

Impacto de la pandemia COVID-19 sobre el paro registrado (periodo marzo-octubre 2020)

Parados registrados (31 marzo 2020) [zona/municipio de residencia] **2.264**

Parados registrados, edad ≤ 24 años	107
Parados registrados, edad 25-44 años	834
Parados registrados, edad ≥ 45 años	1.323

Parados registrados, hombres	1.003
Parados registrados, mujeres	1.261

Parados registrados (31 octubre 2020) [zona/municipio de residencia] **2.852**

Parados registrados, edad ≤ 24 años	189
Parados registrados, edad 25-44 años	1.146
Parados registrados, edad ≥ 45 años	1.517

Parados registrados, hombres	1.239
Parados registrados, mujeres	1.613

Gráfico comparativo Paro registrado en Marzo y Octubre por Rango de Edad y Sexo

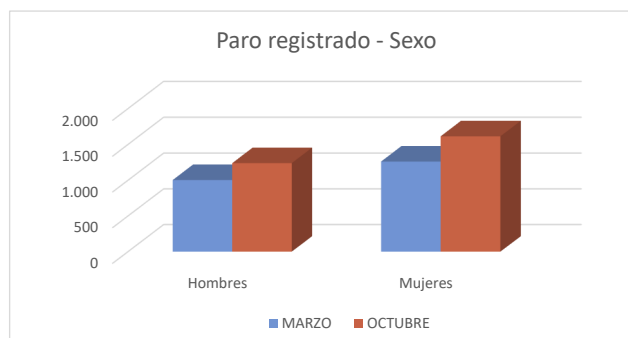
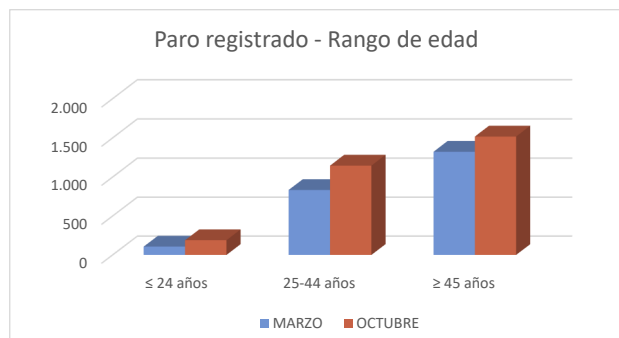

### 1c. Afiliados a la Seguridad Social por municipio de residencia del trabajador

**Total Afiliados a la Seguridad Social**, por ubicación **residencia** (1 enero 2020) **30.710**  
 % sobre el total de la Comunidad de Madrid **0,93%**

Afiliados por intervalo de edad (1/1/2020)	N	%
● Afiliados a la Seguridad Social < 30 años	4.136	13,5%
● Afiliados a la Seguridad Social 30-49 años	16.281	53,0%
● Afiliados a la Seguridad Social ≥ 50 años	10.293	33,5%



Afiliados por grupo cotización [régimen general] [1/1/2020]	N	%
● Ingenieros/licenciados afiliados a la Seguridad Social	7.599	24,7%
● Ingenieros técnicos, peritos y ayudantes titulados afiliados a la Seguridad Social	2.216	7,2%
● Jefes administrativos y de taller afiliados a la Seguridad Social	1.742	5,7%
● Ayudantes no titulados afiliados a la Seguridad Social	921	3,0%
● Oficiales administrativos afiliados a la Seguridad Social	3.002	9,8%
● Subalternos afiliados a la Seguridad Social	1.028	3,3%
● Auxiliares administrativos afiliados a la Seguridad Social	2.981	9,7%
● Oficiales de primera y segunda afiliados a la Seguridad Social	1.396	4,5%
● Oficiales de tercera y especialistas afiliados a la Seguridad Social	1.025	3,3%
● Peones afiliados a la Seguridad Social	1.462	4,8%
● Menores de dieciocho años afiliados a la Seguridad Social	3	0,0%
● Afiliados a la Seguridad Social sin grupo de cotización	7.335	23,9%

Afiliados por rama de actividad (municipio de residencia) (1/1/2020)	N	%
● Afiliados Seguridad Social, rama agricultura y ganadería	40	0,1%
● Afiliados Seguridad Social, rama minería, industria y energía	1.297	4,2%
● Afiliados Seguridad Social, rama de construcción	1.053	3,4%
● Afiliados Seguridad Social, rama de servicios de distribución y hostelería	7.476	24,3%
● Afiliados Seguridad Social, rama de servicios a empresas y financieros	11.345	36,9%
● Afiliados Seguridad Social, rama de otros servicios	9.499	30,9%

## 2. Mercado de trabajo: Tejido productivo de la zona/municipio (UNIDADES PRODUCTIVAS y OCUPADOS de esas Unidades productivas)

### 2a. Nº total de UNIDADES PRODUCTIVAS situadas en la zona/municipio

**Unidades productivas** [colectivo empresarial] [1 de enero 2020] **10.277**  
 % sobre el total de la Comunidad de Madrid **1,4%**

### 2b. Nº de OCUPADOS en las unidades productivas situadas en la zona/municipio

**Nº de ocupados** [Colectivo empresarial] [1 de enero 2020] **32.602**  
 % sobre el total de la Comunidad de Madrid **1,0%**

### 2c. Evolución del nº total de UNIDADES PRODUCTIVAS y de OCUPADOS situados en la zona/municipio

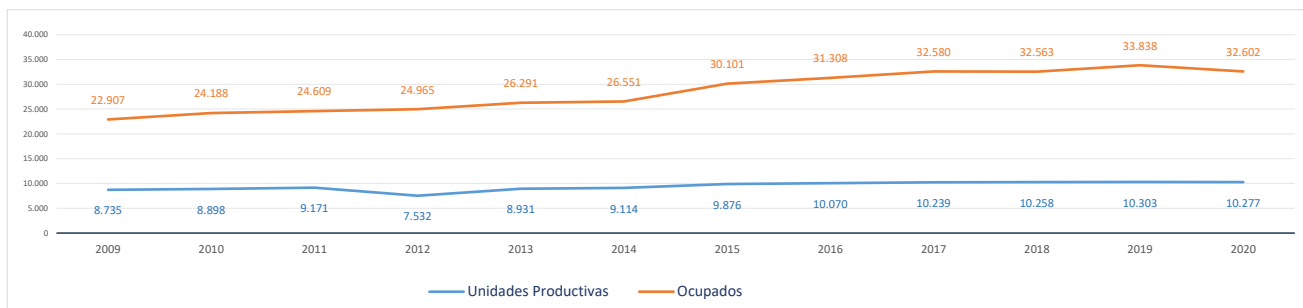

Evolución cronológica de las UNIDADES PRODUCTIVAS en el municipio, la zona y la Región

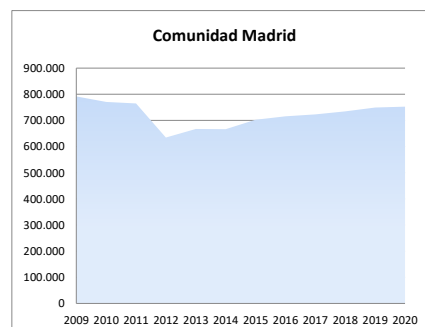
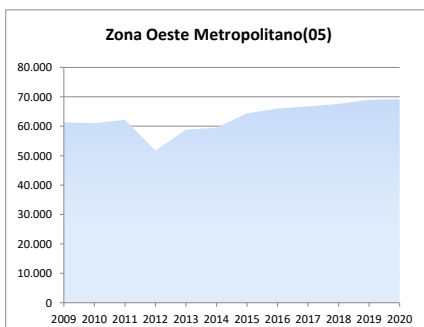
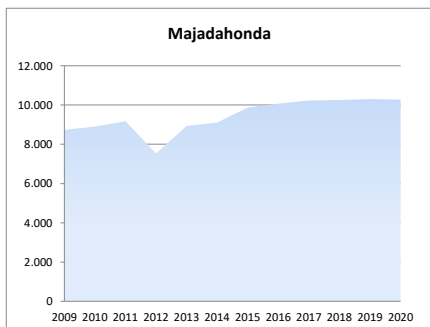

2d. Análisis por estrato de empleo

Evolución del nº de UNIDADES PRODUCTIVAS situadas en la zona/municipio, según estrato de empleo 2009-2020 [datos a 1 de enero de cada año]

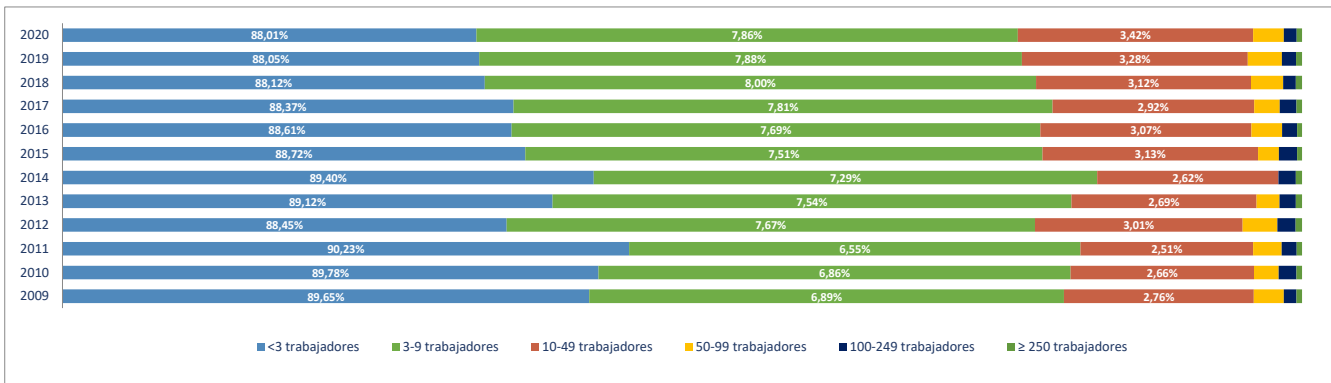

Evolución del nº de OCUPADOS EN LAS UNIDADES PRODUCTIVAS situadas en la zona/municipio, según estrato de empleo 2009-2020 [ a 1 de enero de cada año]

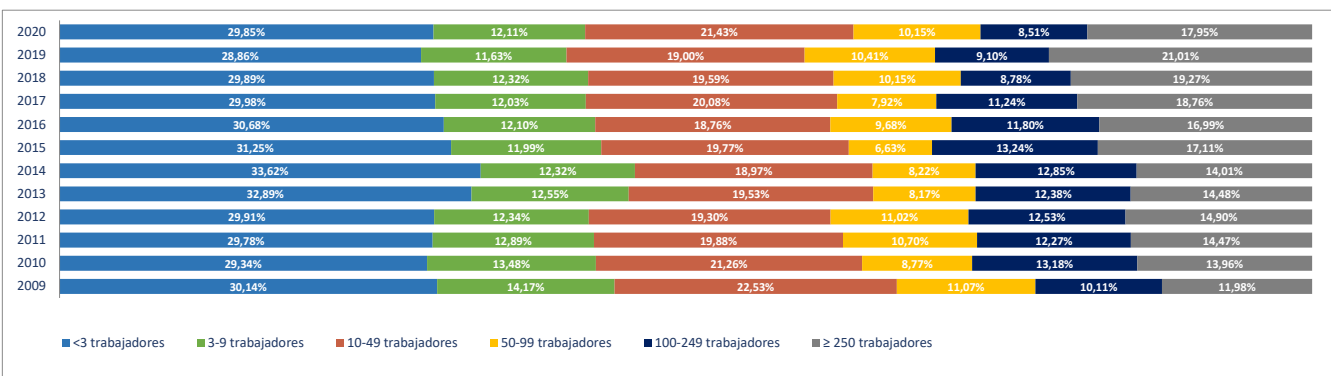

2e. Unidades productivas y ocupados por rama de actividad

Total Rama de actividad en 2020 [R-28 Colectivo empresarial]	Unidades product.	%	Ocupados	%
1ª Agricultura, ganadería, caza, selvicultura y pesca	34	0,33%	50	0,15%
2ª Minería, electricidad y agua	12	0,12%	158	0,48%
3ª Industria de la alimentación, bebidas y tabaco	21	0,20%	47	0,14%
4ª Industria textil, de la confección, cuero y calzado	26	0,25%	41	0,13%
5ª Metálicas básicas e intermedias	13	0,13%	39	0,12%
6ª Construcción de maquinaria y equipo mecánico	3	0,03%	3	0,01%
7ª Construcción de maquinaria y equipo eléctrico, electrónico y óptico	6	0,06%	6	0,02%
8ª Fabricación de material de transporte	1	0,01%	1	0,00%
9ª Industria del papel y artes gráficas	24	0,23%	33	0,10%
10ª Industria química, coquerías y refino de petróleo	3	0,03%	42	0,13%
11ª Fabricación de otros productos minerales no metálicos	5	0,05%	25	0,08%
12ª Industria de la madera, el caucho y otras industrias manufactureras	45	0,44%	232	0,71%
13ª Construcción	396	3,85%	1.285	3,94%
14ª Comercio mayorista e intermediarios del comercio (exc. vehículos)	376	3,66%	819	2,51%
15ª Comercio minorista y comercio y reparación de vehículos	969	9,43%	5.003	15,35%
16ª Hostelería	450	4,38%	2.247	6,89%
17ª Transporte y almacenamiento	182	1,77%	376	1,15%
18ª Información y comunicaciones	309	3,01%	924	2,83%
19ª Actividades Inmobiliarias	278	2,71%	423	1,30%
20ª Actividades profesionales, científicas y técnicas	1.413	13,75%	3.092	9,48%
21ª Actividades administrativas y servicios auxiliares	463	4,51%	2.704	8,29%
22ª Actividades financieras y de seguros	291	2,83%	3.946	12,10%
23ª Admón publica, defensa, seguridad social y organismos extraterritoriales	9	0,09%	376	1,15%
24ª Educación	362	3,52%	2.335	7,16%
25ª Actividades sanitarias y de servicios sociales	592	5,76%	2.841	8,71%
26ª Actividades artísticas, recreativas y de entretenimiento	233	2,27%	932	2,86%
27ª Reparación y otros servicios personales	373	3,63%	798	2,45%
28ª Actividades asociativas y de los hogares	3.388	32,97%	3.824	11,73%

Porcentaje de Unidades productivas y Ocupados por rama de actividad

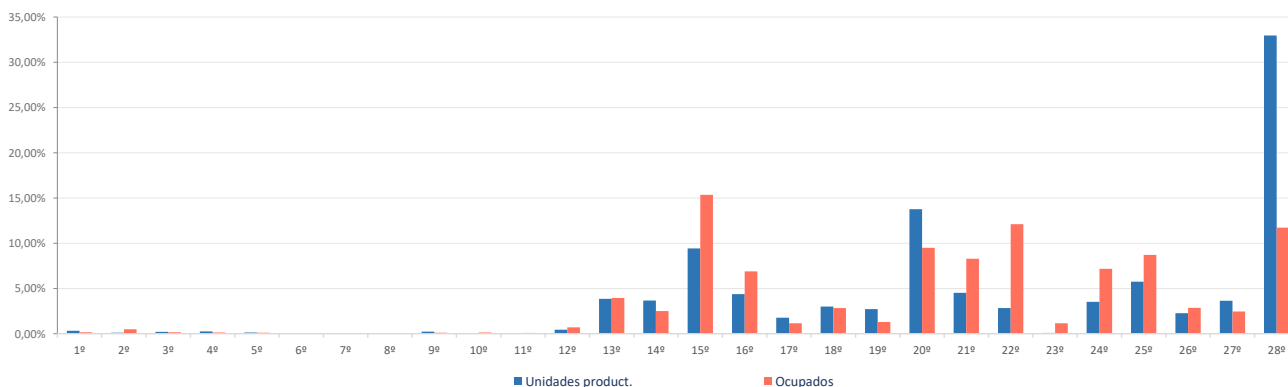

**Ranking 20 actividades económicas con más UNIDADES PRODUCTIVAS** [R-66 Colectivo empresarial] [1 enero 2020]

1º	Actividades de los hogares	3.350
2º	Comercio minorista (excepto vehículos)	841
3º	Actividades sanitarias y de servicios sociales	592
4º	Servicios de comidas y bebidas	444
5º	Otras actividades administrativas	421
6º	Comercio mayorista e intermediarios del comercio (exc. vehículos)	376
7º	Reparación y otros servicios personales	373
8º	Educación	362
9º	Otras actividades profesionales	353
10º	Actividades jurídicas y de contabilidad	334
11º	Actividades Inmobiliarias	278
12º	Servicios, ensayos y análisis técnicos	273
13º	Actividades artísticas, recreativas y de entretenimiento	233
14º	Publicidad y estudios de mercado	230
15º	Actividades de las sedes centrales y consultoría de gestión empresarial	223
16º	Actividades auxiliares a los servicios financieros y a los seguros	221
17º	Actividades de construcción especializada	206
18º	Construcción general	190
19º	Programación y consultoría informática	169
20º	Comercio y reparación de vehículos	128

**Comparativa 20 actividades económicas con más UNIDADES PRODUCTIVAS en el municipio, la zona y la Región** [R-66 Colectivo empresarial] [1 enero 2020]

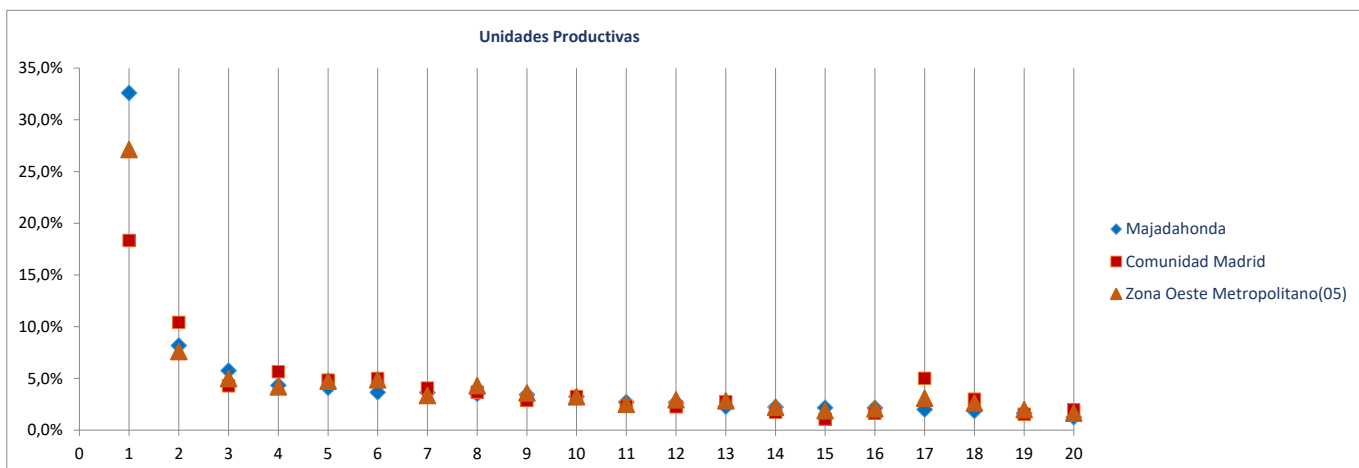

**Ranking 20 actividades económicas con más OCUPADOS** [R-66 Colectivo empresarial] [1 enero 2020]

1º	Comercio minorista (excepto vehículos)	4.342
2º	Actividades de los hogares	3.650
3º	Seguros, reaseguros y fondos de pensiones	2.995
4º	Actividades sanitarias y de servicios sociales	2.841
5º	Educación	2.335
6º	Otras actividades administrativas	2.264
7º	Servicios de comidas y bebidas	2.226
8º	Actividades artísticas, recreativas y de entretenimiento	932
9º	Actividades de las sedes centrales y consultoría de gestión empresarial	874
10º	Construcción general	850
11º	Comercio mayorista e intermediarios del comercio (exc. vehículos)	819
12º	Reparación y otros servicios personales	798
13º	Programación y consultoría informática	679
14º	Comercio y reparación de vehículos	661
15º	Publicidad y estudios de mercado	643
16º	Actividades auxiliares a los servicios financieros y a los seguros	577
17º	Otras actividades profesionales	554
18º	Actividades jurídicas y de contabilidad	525
19º	Servicios, ensayos y análisis técnicos	496
20º	Actividades de alquiler	440

**Comparativa 20 actividades económicas con más OCUPADOS en el municipio, la zona y la Región** [R66 - Colectivo empresarial] [1 enero 2020]

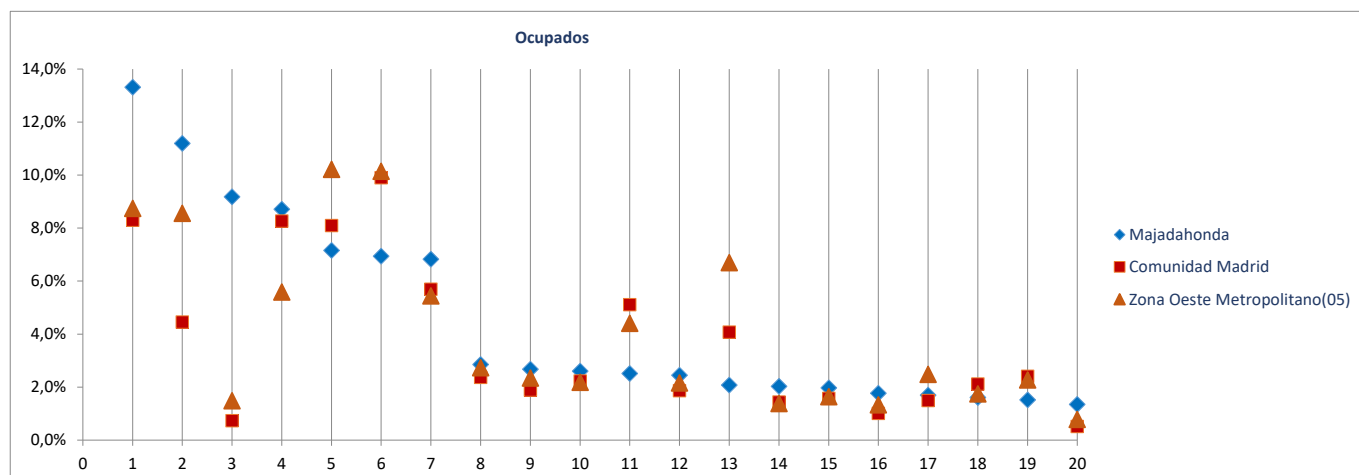



Radiografía de las zonas NUTS4 madrileñas

**BLOQUE 1. Datos geográficos y demográficos**

**Zona Oeste Metropolitano(05)**

Boadilla del Monte, Brunete, Collado Villalba, Galapagar, Hoyo de Manzanares, Majadahonda, Pozuelo de Alarcón, Las Rozas de Madrid, Torreldones, Villanueva de la Cañada, Villaviciosa de Odón



# Pozuelo de Alarcón

Superficie (Km <sup>2</sup> )	43,1
Densidad de población (1 enero 2019) [habitantes/km2]	2.006

Evolución 2007-2019 de la población empadronada [personas] [datos a 1 de enero de cada año]

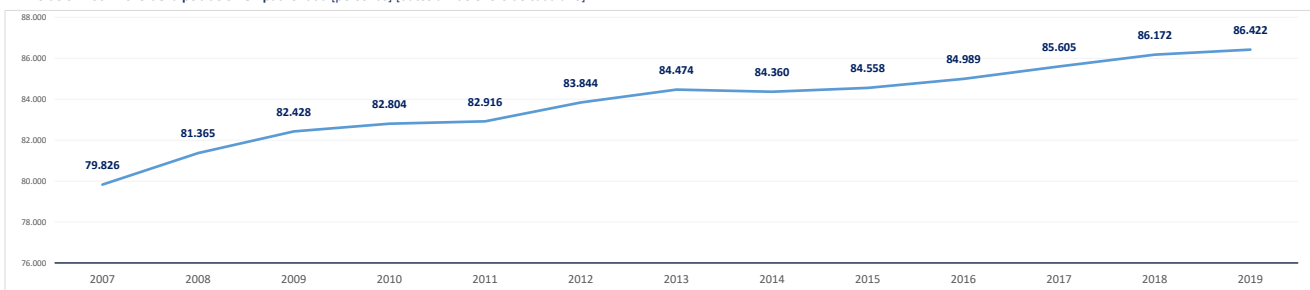

Población empadronada (1 enero 2019) [personas]	86.422
Edad media de la población (2019) [años]	40,7

Población 16-30 años (1 enero 2019) [personas]	15.503
[% respecto del total de la población]	17,9%
Población extranjera (1 enero 2019) [personas]	7.295
[% respecto del total de la población]	8,4%

Grado de juventud de la población (población ≤ 15 años) (1 enero 2019) [%]	17,1%	Nut: 18,1%	CM: 15,3%
Grado de envejecimiento de la población (población ≥ 65 años) (1 enero 2019) [%]	17,2%	Nut: 14,4%	CM: 17,7%
Proporción de dependencia (1 enero 2019) [ratio:(poblac ≤15 años+≥65 años)/(poblac 16-64 años)]	0,52	Nut: 0,48	CM: 0,49
Proporción de reemplazamiento (1 enero 2019) [ratio: (población 16-40 años) / (población 41-65 años)]	0,79	Nut: 0,77	CM: 0,81

Crecimiento de la población empadronada [%] [enero 2018-enero 2019]	0,3%
Crecimiento vegetativo (2018) [número] [nacimientos - defunciones] [enero 2018-enero 2019]	168
Emigraciones al resto de Comunidades Autónomas (2019) [número de bajas en el Padrón en la CM]	763
Saldo migratorio (2019) [número: inmigración - emigración.]	646

Evolución 2007-2019 de la edad media de la población [años] [datos a 1 de enero de cada año]

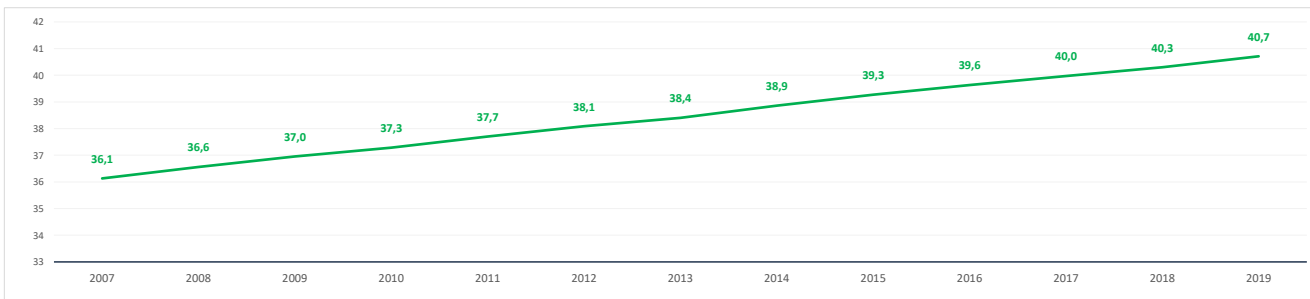

Evolución 2009-2019 de la población ≤ 15 años y ≥ 65 años [%] [datos a 1 de enero de cada año]

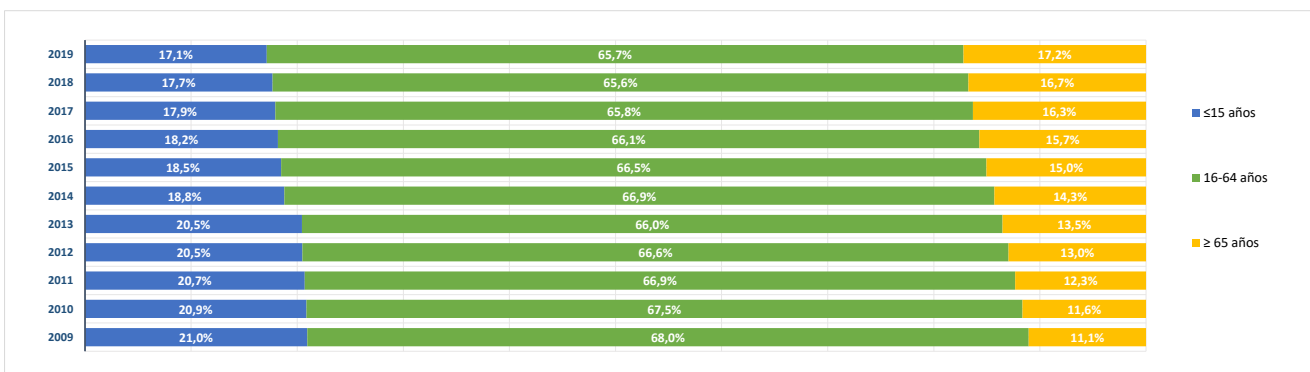

**BLOQUE 2. Mercado de trabajo y tejido productivo**

**Zona Oeste Metropolitano(05)**

Boadilla del Monte, Brunete, Collado Villalba, Galapagar, Hoyo de Manzanares, Majadahonda, Pozuelo de Alarcón, Las Rozas de Madrid, Torrejodones, Villanueva de la Cañada, Villaviciosa de Odón

# Pozuelo de Alarcón



**1. Mercado de trabajo: datos sobre trabajadores RESIDENTES en la zona/municipio**

**1a. Población de 16 a 64 años**

Población de 16-64 años [potencialmente activa] [Padrón municipal] [1 de enero 2019]

**55.470**

% sobre el total de la Comunidad de Madrid

**1,3%**

Evolución de la población de 16-64 años [en la zona o municipio de residencia]

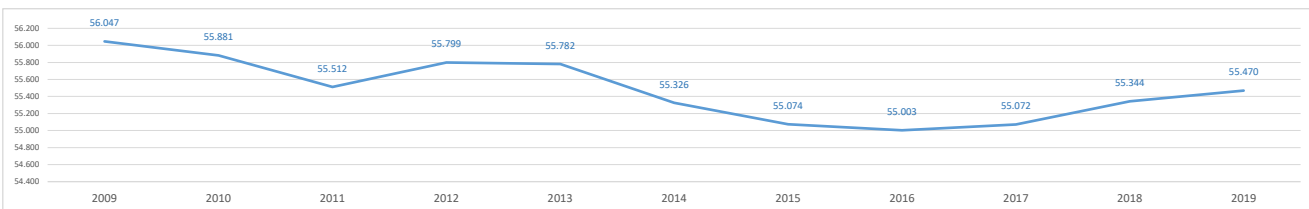

**1b. Paro registrado**

Evolución del número de parados registrados (en la zona o municipio de residencia)

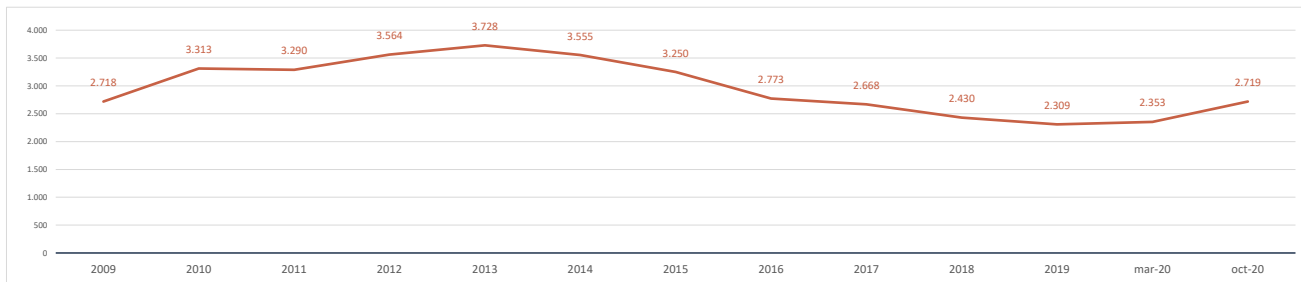

Impacto de la pandemia COVID-19 sobre el paro registrado (periodo marzo-octubre 2020)

Parados registrados (31 marzo 2020) [zona/municipio de residencia]

**2.353**

Parados registrados, edad ≤ 24 años	<b>110</b>
Parados registrados, edad 25-44 años	<b>814</b>
Parados registrados, edad ≥ 45 años	<b>1.429</b>
Parados registrados, hombres	<b>1.049</b>
Parados registrados, mujeres	<b>1.304</b>

Parados registrados (31 octubre 2020) [zona/municipio de residencia]

**2.719**

Parados registrados, edad ≤ 24 años	<b>168</b>
Parados registrados, edad 25-44 años	<b>1.004</b>
Parados registrados, edad ≥ 45 años	<b>1.547</b>
Parados registrados, hombres	<b>1.196</b>
Parados registrados, mujeres	<b>1.523</b>

Gráfico comparativo Paro registrado en Marzo y Octubre por Rango de Edad y Sexo

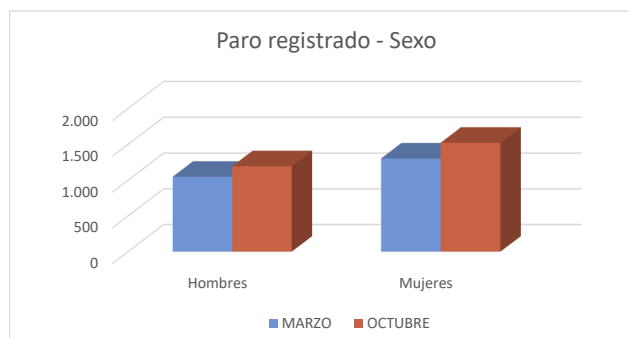
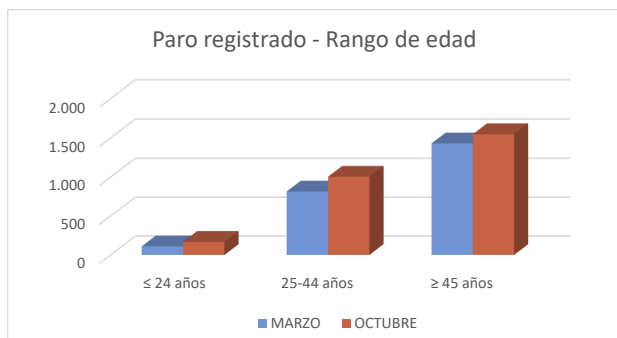

### 1c. Afiliados a la Seguridad Social por municipio de residencia del trabajador

**Total Afiliados a la Seguridad Social**, por ubicación **residencia** (1 enero 2020) **36.388**  
 % sobre el total de la Comunidad de Madrid **1,10%**

Afiliados por intervalo de edad (1/1/2020)	N	%
● Afiliados a la Seguridad Social < 30 años	5.353	14,7%
● Afiliados a la Seguridad Social 30-49 años	17.460	48,0%
● Afiliados a la Seguridad Social ≥ 50 años	13.575	37,3%



Afiliados por grupo cotización [régimen general] [1/1/2020]	N	%
● Ingenieros/licenciados afiliados a la Seguridad Social	10.789	29,6%
● Ingenieros técnicos, peritos y ayudantes titulados afiliados a la Seguridad Social	2.557	7,0%
● Jefes administrativos y de taller afiliados a la Seguridad Social	2.138	5,9%
● Ayudantes no titulados afiliados a la Seguridad Social	883	2,4%
● Oficiales administrativos afiliados a la Seguridad Social	3.211	8,8%
● Subalternos afiliados a la Seguridad Social	849	2,3%
● Auxiliares administrativos afiliados a la Seguridad Social	3.044	8,4%
● Oficiales de primera y segunda afiliados a la Seguridad Social	1.321	3,6%
● Oficiales de tercera y especialistas afiliados a la Seguridad Social	791	2,2%
● Peones afiliados a la Seguridad Social	1.035	2,8%
● Menores de dieciocho años afiliados a la Seguridad Social	1	0,0%
● Afiliados a la Seguridad Social sin grupo de cotización	9.767	26,8%

Afiliados por rama de actividad (municipio de residencia) (1/1/2020)	N	%
● Afiliados Seguridad Social, rama agricultura y ganadería	64	0,2%
● Afiliados Seguridad Social, rama minería, industria y energía	1.744	4,8%
● Afiliados Seguridad Social, rama de construcción	1.237	3,4%
● Afiliados Seguridad Social, rama de servicios de distribución y hostelería	7.443	20,5%
● Afiliados Seguridad Social, rama de servicios a empresas y financieros	14.882	40,9%
● Afiliados Seguridad Social, rama de otros servicios	11.018	30,3%

## 2. Mercado de trabajo: Tejido productivo de la zona/municipio (UNIDADES PRODUCTIVAS y OCUPADOS de esas Unidades productivas)

### 2a. Nº total de UNIDADES PRODUCTIVAS situadas en la zona/municipio

**Unidades productivas** [colectivo empresarial] [1 de enero 2020] **15.536**  
 % sobre el total de la Comunidad de Madrid **2,1%**

### 2b. Nº de OCUPADOS en las unidades productivas situadas en la zona/municipio

**Nº de ocupados** [Colectivo empresarial] [1 de enero 2020] **76.387**  
 % sobre el total de la Comunidad de Madrid **2,2%**

### 2c. Evolución del nº total de UNIDADES PRODUCTIVAS y de OCUPADOS situados en la zona/municipio

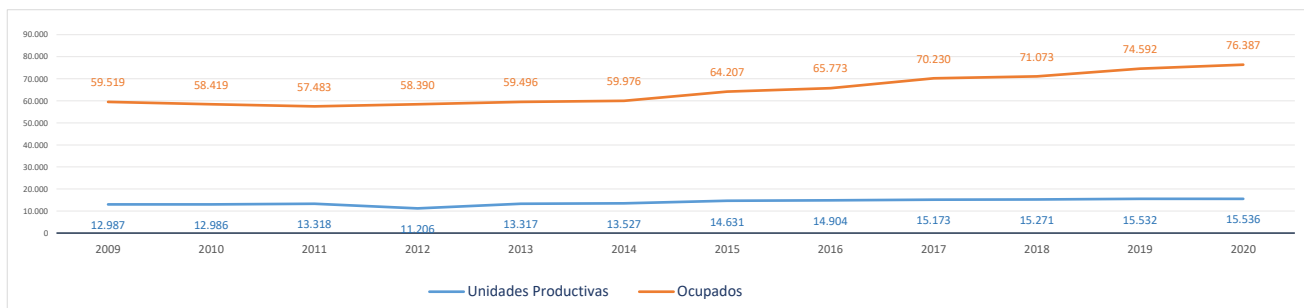

Evolución cronológica de las UNIDADES PRODUCTIVAS en el municipio, la zona y la Región

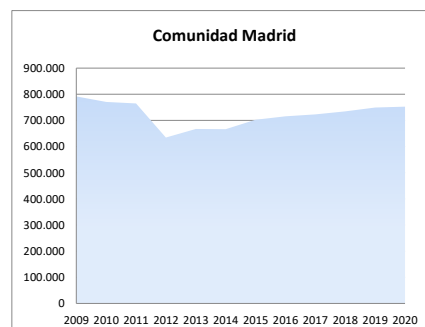
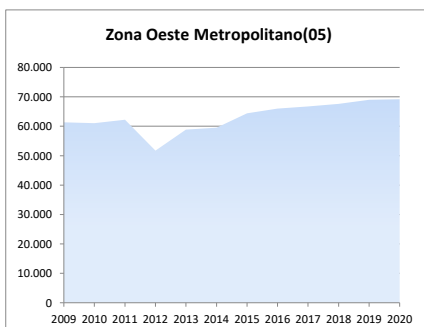
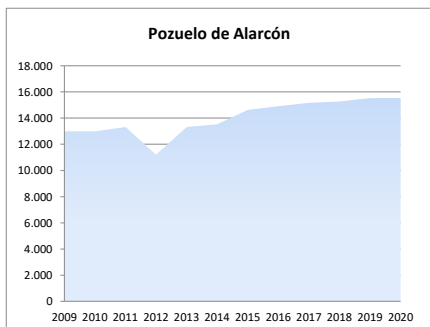

**2d. Análisis por estrato de empleo**

Evolución del nº de **UNIDADES PRODUCTIVAS** situadas en la zona/municipio, según estrato de empleo 2009-2020 [datos a 1 de enero de cada año]

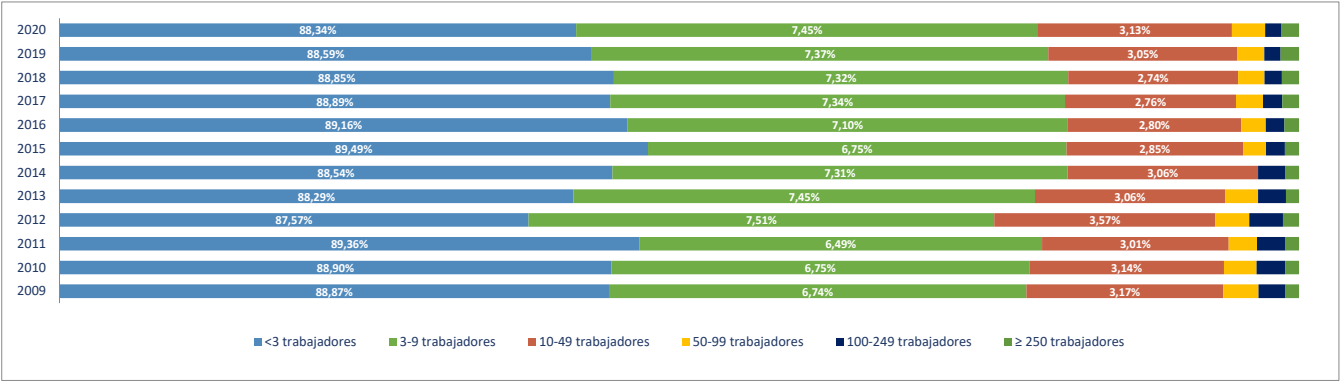

Evolución del nº de **OCUPADOS EN LAS UNIDADES PRODUCTIVAS** situadas en la zona/municipio, según estrato de empleo 2009-2020 [ a 1 de enero de cada año]

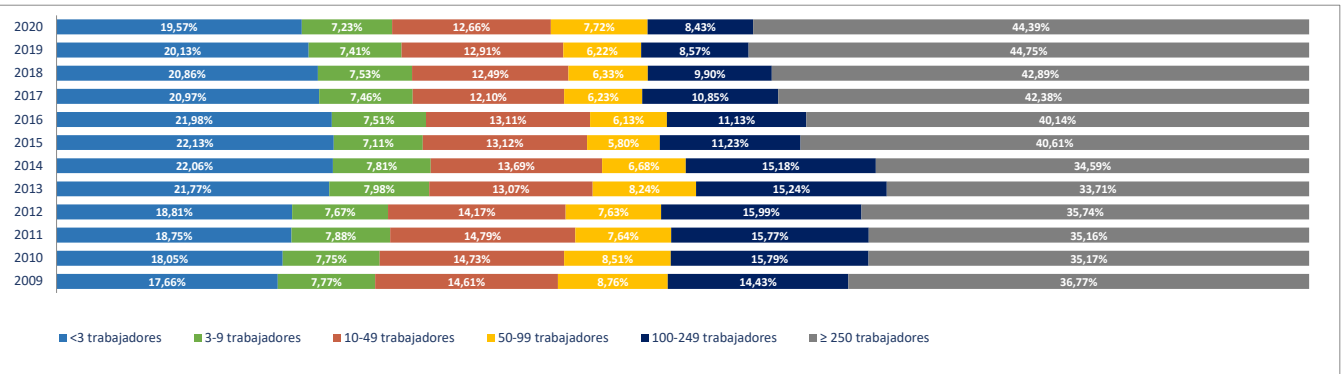

**2e. Unidades productivas y ocupados por rama de actividad**

Total Rama de actividad en 2020 [R-28 Colectivo empresarial]	Unidades product.	%	Ocupados	%
1ª Agricultura, ganadería, caza, selvicultura y pesca	64	0,41%	88	0,12%
2ª Minería, electricidad y agua	24	0,15%	210	0,27%
3ª Industria de la alimentación, bebidas y tabaco	18	0,12%	40	0,05%
4ª Industria textil, de la confección, cuero y calzado	33	0,21%	74	0,10%
5ª Metálicas básicas e intermedias	11	0,07%	27	0,04%
6ª Construcción de maquinaria y equipo mecánico	8	0,05%	159	0,21%
7ª Construcción de maquinaria y equipo eléctrico, electrónico y óptico	13	0,08%	140	0,18%
8ª Fabricación de material de transporte	1	0,01%	1	0,00%
9ª Industria del papel y artes gráficas	32	0,21%	115	0,15%
10ª Industria química, coquerías y refino de petróleo	9	0,06%	31	0,04%
11ª Fabricación de otros productos minerales no metálicos	9	0,06%	10	0,01%
12ª Industria de la madera, el caucho y otras industrias manufactureras	54	0,35%	132	0,17%
13ª Construcción	555	3,57%	2.027	2,65%
14ª Comercio mayorista e intermediarios del comercio (exc. vehículos)	654	4,21%	2.585	3,38%
15ª Comercio minorista y comercio y reparación de vehículos	1.003	6,46%	4.220	5,52%
16ª Hostelería	530	3,41%	3.413	4,47%
17ª Transporte y almacenamiento	205	1,32%	983	1,29%
18ª Información y comunicaciones	570	3,67%	18.950	24,81%
19ª Actividades Inmobiliarias	419	2,70%	747	0,98%
20ª Actividades profesionales, científicas y técnicas	2.315	14,90%	9.328	12,21%
21ª Actividades administrativas y servicios auxiliares	775	4,99%	11.655	15,26%
22ª Actividades financieras y de seguros	415	2,67%	2.004	2,62%
23ª Admón pública, defensa, seguridad social y organismos extraterritoriales	11	0,07%	1.156	1,51%
24ª Educación	517	3,33%	6.631	8,68%
25ª Actividades sanitarias y de servicios sociales	704	4,53%	2.526	3,31%
26ª Actividades artísticas, recreativas y de entretenimiento	359	2,31%	1.103	1,44%
27ª Reparación y otros servicios personales	410	2,64%	1.315	1,72%
28ª Actividades asociativas y de los hogares	5.818	37,45%	6.717	8,79%

Porcentaje de Unidades productivas y Ocupados por rama de actividad

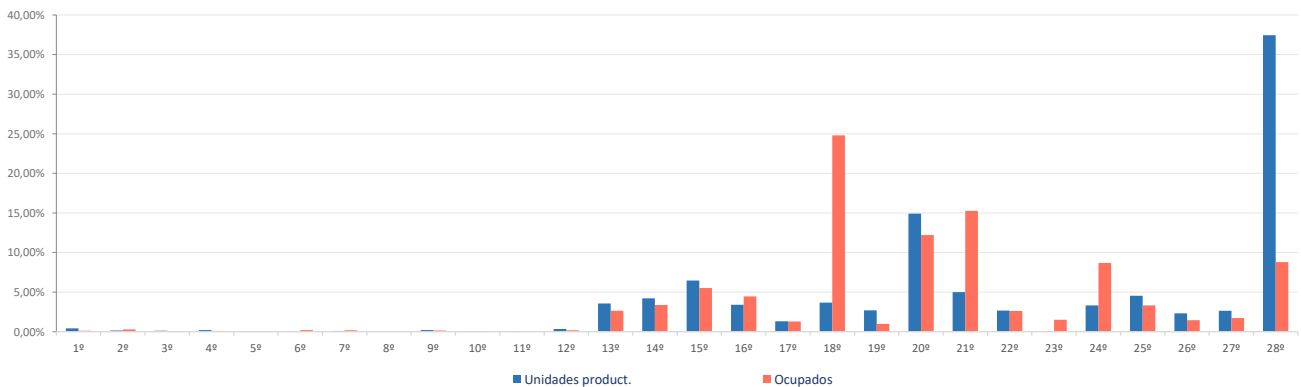

**Ranking 20 actividades económicas con más UNIDADES PRODUCTIVAS** [R-66 Colectivo empresarial] [1 enero 2020]

1º	Actividades de los hogares	5.686
2º	Comercio minorista (excepto vehículos)	874
3º	Actividades sanitarias y de servicios sociales	704
4º	Otras actividades administrativas	680
5º	Comercio mayorista e intermediarios del comercio (exc. vehículos)	654
6º	Actividades jurídicas y de contabilidad	618
7º	Otras actividades profesionales	563
8º	Educación	517
9º	Servicios de comidas y bebidas	495
10º	Servicios, ensayos y análisis técnicos	480
11º	Actividades Inmobiliarias	419
12º	Reparación y otros servicios personales	410
13º	Actividades artísticas, recreativas y de entretenimiento	359
14º	Actividades de las sedes centrales y consultoría de gestión empresarial	343
15º	Actividades auxiliares a los servicios financieros y a los seguros	333
16º	Publicidad y estudios de mercado	311
17º	Construcción general	288
18º	Programación y consultoría informática	275
19º	Actividades de construcción especializada	267
20º	Actividades asociativas	132

**Comparativa 20 actividades económicas con más UNIDADES PRODUCTIVAS en el municipio, la zona y la Región** [R-66 Colectivo empresarial] [1 enero 2020]

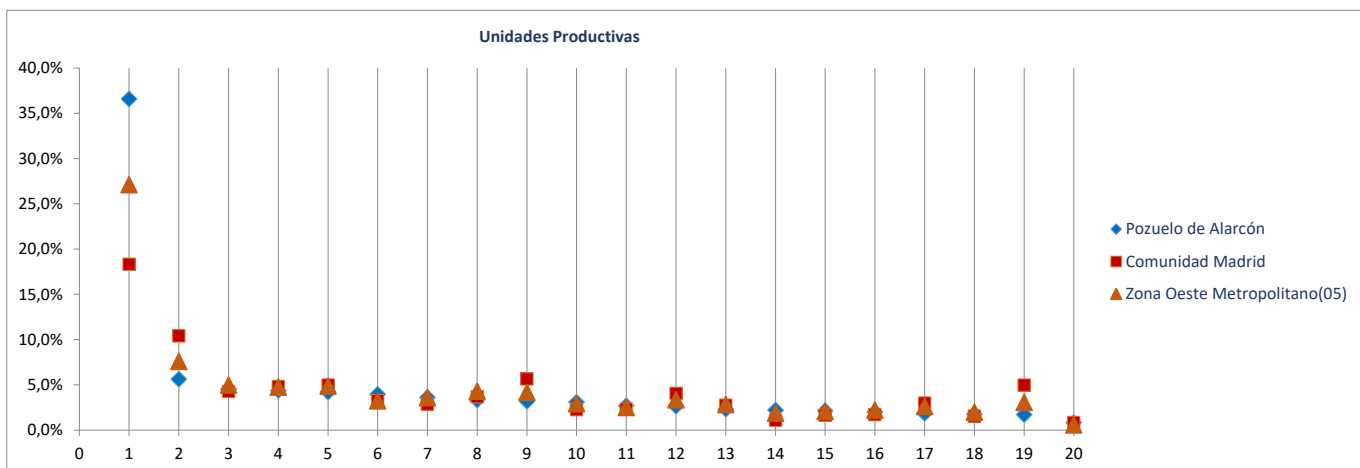

**Ranking 20 actividades económicas con más OCUPADOS** [R-66 Colectivo empresarial] [1 enero 2020]

1º	Otras actividades administrativas	11.288
2º	Programación y consultoría informática	7.544
3º	Actividades de cine, video, TV, radio, grabación y edición de sonido	6.934
4º	Educación	6.631
5º	Actividades de los hogares	6.457
6º	Comercio minorista (excepto vehículos)	3.865
7º	Telecomunicaciones	3.275
8º	Otras actividades profesionales	2.841
9º	Comercio mayorista e intermediarios del comercio (exc. vehículos)	2.585
10º	Actividades sanitarias y de servicios sociales	2.526
11º	Servicios de comidas y bebidas	2.388
12º	Actividades de las sedes centrales y consultoría de gestión empresarial	1.958
13º	Servicios, ensayos y análisis técnicos	1.829
14º	Actividades jurídicas y de contabilidad	1.575
15º	Construcción general	1.395
16º	Reparación y otros servicios personales	1.315
17º	Admón publica, defensa, seguridad social y organismos extraterritoriales	1.156
18º	Actividades auxiliares a los servicios financieros y a los seguros	1.150
19º	Publicidad y estudios de mercado	1.125
20º	Actividades artísticas, recreativas y de entretenimiento	1.103

**Comparativa 20 actividades económicas con más OCUPADOS en el municipio, la zona y la Región** [R66 - Colectivo empresarial] [1 enero 2020]

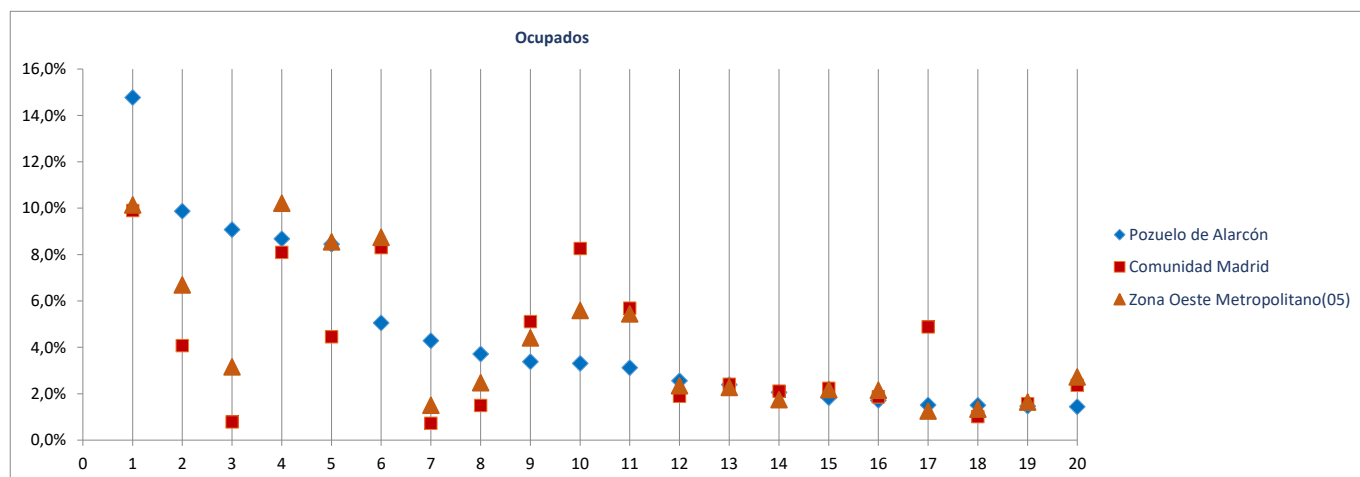

Radiografía de las zonas NUTS4 madrileñas

**BLOQUE 1. Datos geográficos y demográficos**

**Zona Oeste Metropolitano(05)**

Boadilla del Monte, Brunete, Collado Villalba, Galapagar, Hoyo de Manzanares, Majadahonda, Pozuelo de Alarcón, Las Rozas de Madrid, Torreloa, Villanueva de la Cañada, Villavieja de Odón



# Rozas de Madrid (Las)

Superficie (Km <sup>2</sup> )	58,4
Densidad de población (1 enero 2019) [habitantes/km2]	1.642

Evolución 2007-2019 de la población empadronada [personas] [datos a 1 de enero de cada año]

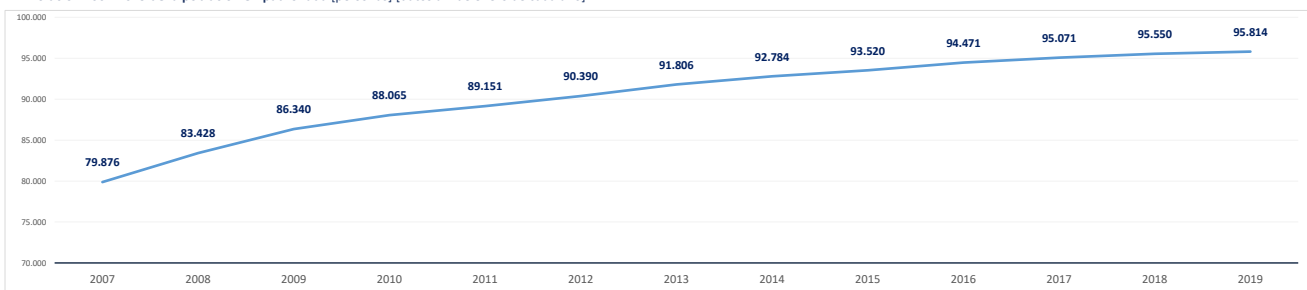

Población empadronada (1 enero 2019) [personas]	95.814
Edad media de la población (2019) [años]	38,7

Población 16-30 años (1 enero 2019) [personas]	15.517
[% respecto del total de la población]	16,2%
Población extranjera (1 enero 2019) [personas]	8.203
[% respecto del total de la población]	8,6%

Grado de juventud de la población (población ≤ 15 años) (1 enero 2019) [%]	19,4%	Nut: 18,1%	CM: 15,3%
Grado de envejecimiento de la población (población ≥ 65 años) (1 enero 2019) [%]	13,4%	Nut: 14,4%	CM: 17,7%
Proporción de dependencia (1 enero 2019) [ratio:(poblac ≤15 años+≥65 años)/(poblac 16-64 años)]	0,49	Nut: 0,48	CM: 0,49
Proporción de reemplazamiento (1 enero 2019) [ratio: (población 16-40 años) / (población 41-65 años)]	0,75	Nut: 0,77	CM: 0,81

Crecimiento de la población empadronada [%] [enero 2018-enero 2019]	0,3%
Crecimiento vegetativo (2018) [número] [nacimientos - defunciones] [enero 2018-enero 2019]	299
Emigraciones al resto de Comunidades Autónomas (2019) [número de bajas en el Padrón en la CM]	1.178
Saldo migratorio (2019) [número: inmigración - emigración.]	224

Evolución 2007-2019 de la edad media de la población [años] [datos a 1 de enero de cada año]

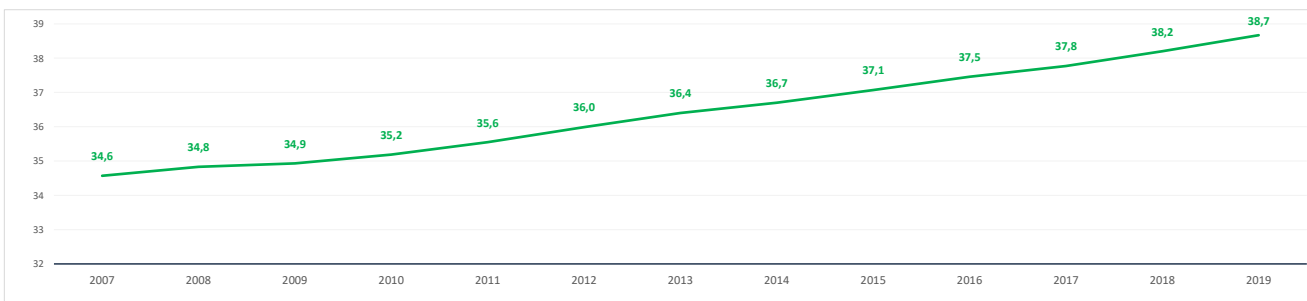

Evolución 2009-2019 de la población ≤ 15 años y ≥ 65 años [%] [datos a 1 de enero de cada año]

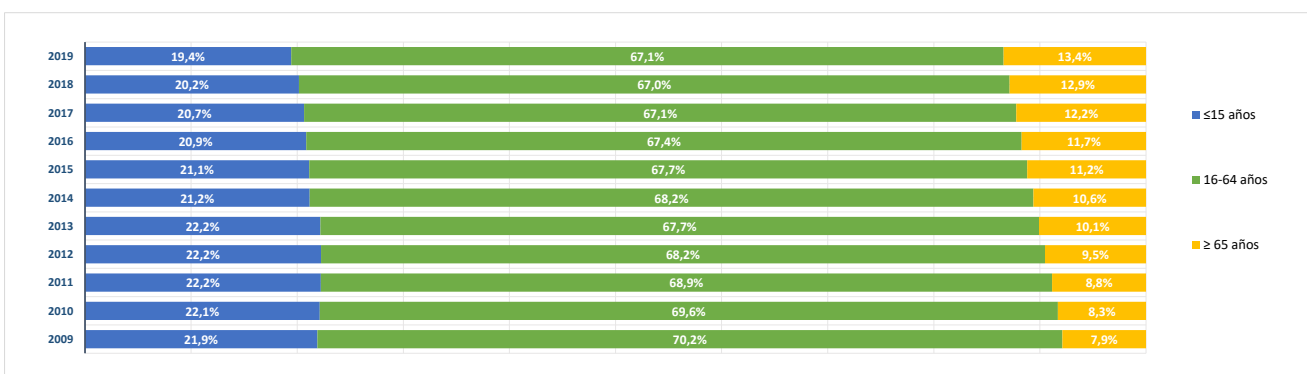

**BLOQUE 2. Mercado de trabajo y tejido productivo**

**Zona Oeste Metropolitano(05)**

Boadilla del Monte, Brunete, Collado Villalba, Galapagar, Hoyo de Manzanares, Majadahonda, Pozuelo de Alarcón, Las Rozas de Madrid, Torrejodones, Villanueva de la Cañada, Villaviciosa de Odón

# Rozas de Madrid (Las)



**1. Mercado de trabajo: datos sobre trabajadores RESIDENTES en la zona/municipio**

**1a. Población de 16 a 64 años**

Población de 16-64 años [potencialmente activa] [Padrón municipal] [1 de enero 2019]

**62.914**

% sobre el total de la Comunidad de Madrid

**1,4%**

Evolución de la población de 16-64 años [en la zona o municipio de residencia]

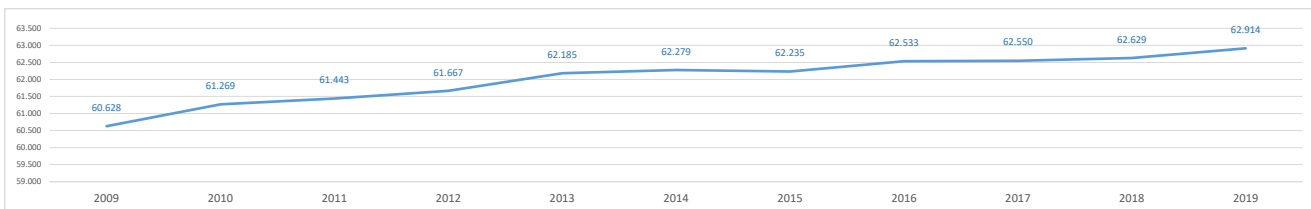

**1b. Paro registrado**

Evolución del número de parados registrados (en la zona o municipio de residencia)

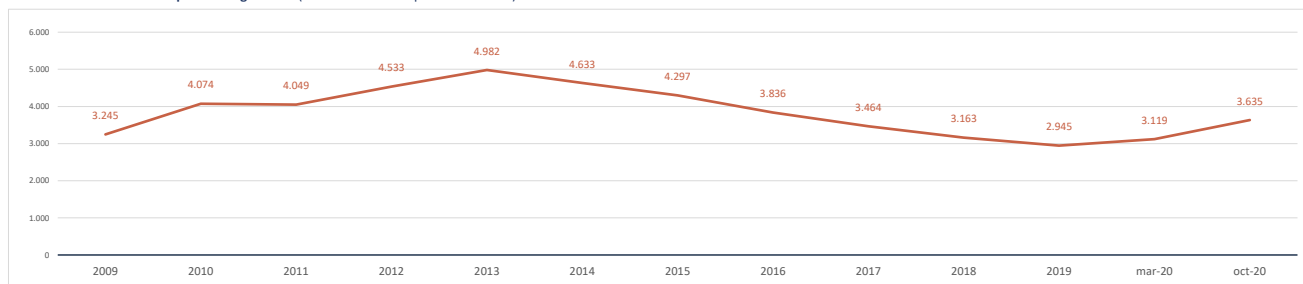

Impacto de la pandemia COVID-19 sobre el paro registrado (periodo marzo-octubre 2020)

Parados registrados (31 marzo 2020) [zona/municipio de residencia]

**3.119**

Parados registrados, edad ≤ 24 años	<b>156</b>
Parados registrados, edad 25-44 años	<b>1.131</b>
Parados registrados, edad ≥ 45 años	<b>1.832</b>
Parados registrados, hombres	<b>1.294</b>
Parados registrados, mujeres	<b>1.825</b>

Parados registrados (31 octubre 2020) [zona/municipio de residencia]

**3.635**

Parados registrados, edad ≤ 24 años	<b>201</b>
Parados registrados, edad 25-44 años	<b>1.366</b>
Parados registrados, edad ≥ 45 años	<b>2.068</b>
Parados registrados, hombres	<b>1.549</b>
Parados registrados, mujeres	<b>2.086</b>

Gráfico comparativo Paro registrado en Marzo y Octubre por Rango de Edad y Sexo

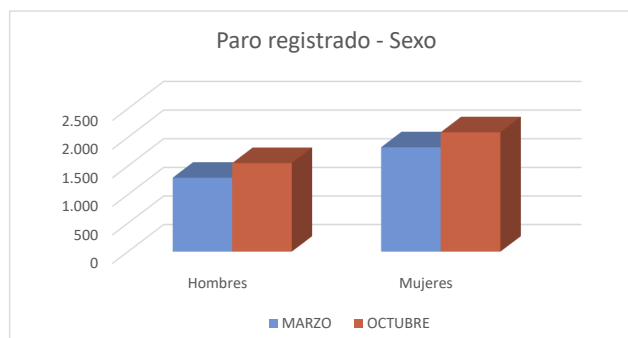
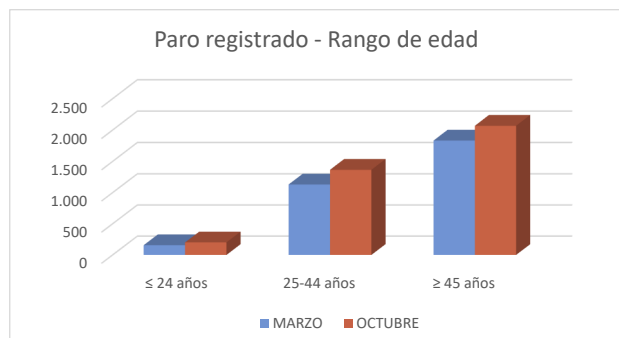

**1c. Afiliados a la Seguridad Social por municipio de residencia del trabajador**

**Total Afiliados a la Seguridad Social**, por ubicación **residencia** (1 enero 2020) **39.837**  
 % sobre el total de la Comunidad de Madrid **1,20%**

Afiliados por intervalo de edad (1/1/2020)	N	%
● Afiliados a la Seguridad Social < 30 años	5.292	13,3%
● Afiliados a la Seguridad Social 30-49 años	21.097	53,0%
● Afiliados a la Seguridad Social ≥ 50 años	13.448	33,8%



Afiliados por grupo cotización [régimen general] [1/1/2020]	N	%
● Ingenieros/licenciados afiliados a la Seguridad Social	10.331	25,9%
● Ingenieros técnicos, peritos y ayudantes titulados afiliados a la Seguridad Social	3.121	7,8%
● Jefes administrativos y de taller afiliados a la Seguridad Social	2.626	6,6%
● Ayudantes no titulados afiliados a la Seguridad Social	1.323	3,3%
● Oficiales administrativos afiliados a la Seguridad Social	4.571	11,5%
● Subalternos afiliados a la Seguridad Social	1.090	2,7%
● Auxiliares administrativos afiliados a la Seguridad Social	3.824	9,6%
● Oficiales de primera y segunda afiliados a la Seguridad Social	1.528	3,8%
● Oficiales de tercera y especialistas afiliados a la Seguridad Social	991	2,5%
● Peones afiliados a la Seguridad Social	1.361	3,4%
● Menores de dieciocho años afiliados a la Seguridad Social	2	0,0%
● Afiliados a la Seguridad Social sin grupo de cotización	9.067	22,8%

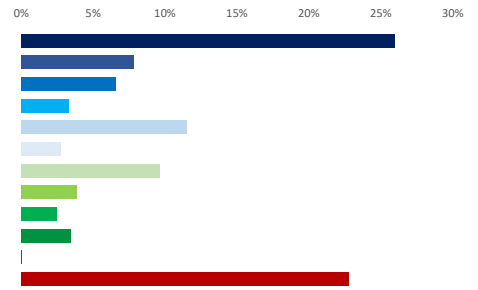

Afiliados por rama de actividad (municipio de residencia) (1/1/2020)	N	%
● Afiliados Seguridad Social, rama agricultura y ganadería	50	0,1%
● Afiliados Seguridad Social, rama minería, industria y energía	1.612	4,0%
● Afiliados Seguridad Social, rama de construcción	1.209	3,0%
● Afiliados Seguridad Social, rama de servicios de distribución y hostelería	9.293	23,3%
● Afiliados Seguridad Social, rama de servicios a empresas y financieros	16.137	40,5%
● Afiliados Seguridad Social, rama de otros servicios	11.536	29,0%

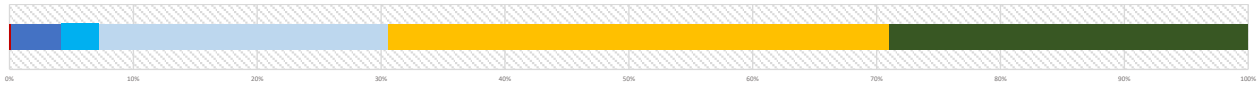

**2. Mercado de trabajo: Tejido productivo de la zona/municipio (UNIDADES PRODUCTIVAS y OCUPADOS de esas Unidades productivas)**

**2a. Nº total de UNIDADES PRODUCTIVAS situadas en la zona/municipio**

**Unidades productivas** [colectivo empresarial] [1 de enero 2020] **14.390**  
 % sobre el total de la Comunidad de Madrid **1,9%**

**2b. Nº de OCUPADOS en las unidades productivas situadas en la zona/municipio**

**Nº de ocupados** [Colectivo empresarial] [1 de enero 2020] **56.685**  
 % sobre el total de la Comunidad de Madrid **1,7%**

**2c. Evolución del nº total de UNIDADES PRODUCTIVAS y de OCUPADOS situados en la zona/municipio**

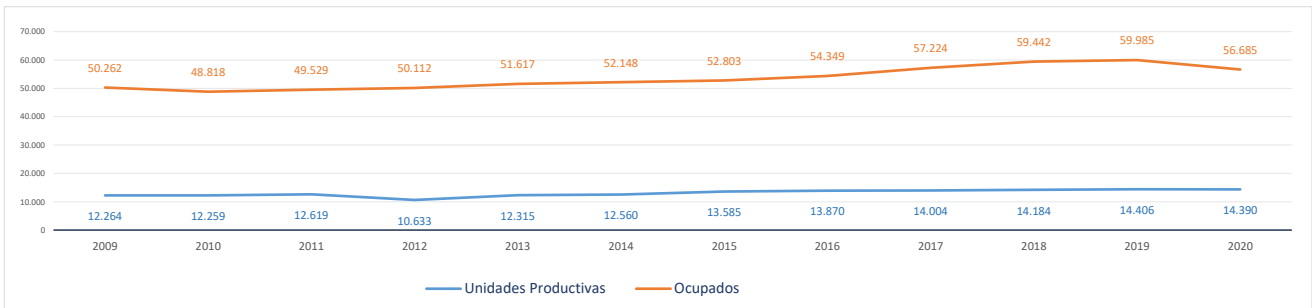

Evolución cronológica de las UNIDADES PRODUCTIVAS en el municipio, la zona y la Región

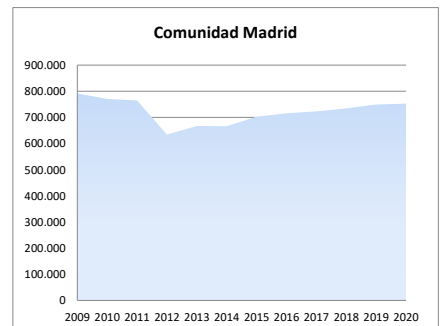
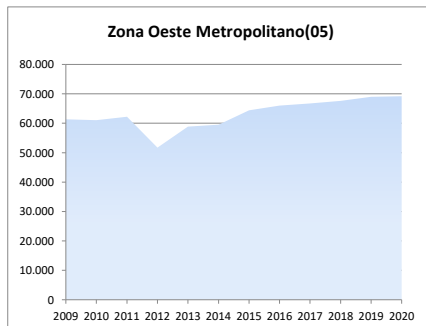
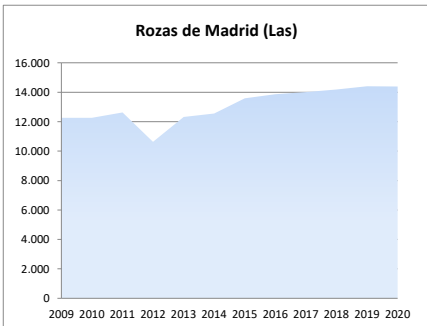



**2d. Análisis por estrato de empleo**

Evolución del nº de **UNIDADES PRODUCTIVAS** situadas en la zona/municipio, según estrato de empleo 2009-2020 [datos a 1 de enero de cada año]

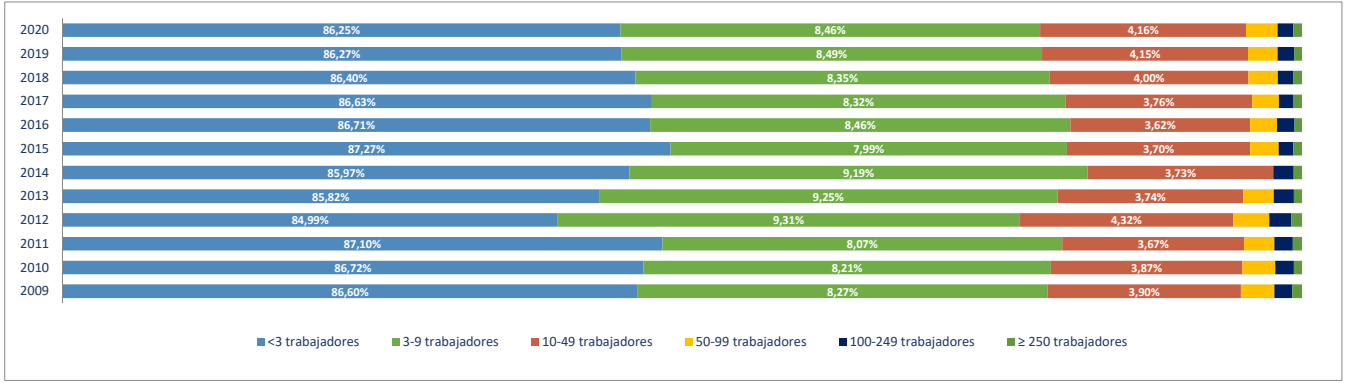

Evolución del nº de **OCUPADOS EN LAS UNIDADES PRODUCTIVAS** situadas en la zona/municipio, según estrato de empleo 2009-2020 [ a 1 de enero de cada año]

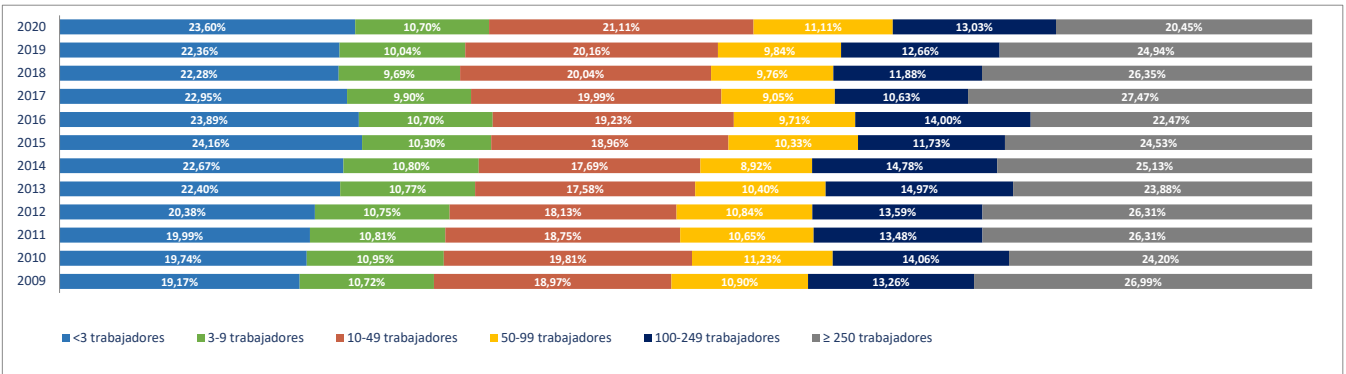

**2e. Unidades productivas y ocupados por rama de actividad**

Total Rama de actividad en 2020 [R-28 Colectivo empresarial]	Unidades product.	%	Ocupados	%
1ª Agricultura, ganadería, caza, selvicultura y pesca	28	0,19%	213	0,38%
2ª Minería, electricidad y agua	21	0,15%	246	0,43%
3ª Industria de la alimentación, bebidas y tabaco	34	0,24%	255	0,45%
4ª Industria textil, de la confección, cuero y calzado	35	0,24%	55	0,10%
5ª Metálicas básicas e intermedias	16	0,11%	75	0,13%
6ª Construcción de maquinaria y equipo mecánico	5	0,03%	16	0,03%
7ª Construcción de maquinaria y equipo eléctrico, electrónico y óptico	15	0,10%	44	0,08%
8ª Fabricación de material de transporte	5	0,03%	1.294	2,28%
9ª Industria del papel y artes gráficas	51	0,35%	98	0,17%
10ª Industria química, coquerías y refino de petróleo	14	0,10%	56	0,10%
11ª Fabricación de otros productos minerales no metálicos	3	0,02%	4	0,01%
12ª Industria de la madera, el caucho y otras industrias manufactureras	72	0,50%	215	0,38%
13ª Construcción	634	4,41%	2.246	3,96%
14ª Comercio mayorista e intermediarios del comercio (exc. vehículos)	829	5,76%	3.695	6,52%
15ª Comercio minorista y comercio y reparación de vehículos	1.363	9,47%	6.885	12,15%
16ª Hostelería	507	3,52%	2.564	4,52%
17ª Transporte y almacenamiento	269	1,87%	857	1,51%
18ª Información y comunicaciones	706	4,91%	7.695	13,58%
19ª Actividades Inmobiliarias	333	2,31%	1.299	2,29%
20ª Actividades profesionales, científicas y técnicas	2.284	15,87%	6.838	12,06%
21ª Actividades administrativas y servicios auxiliares	827	5,75%	7.055	12,45%
22ª Actividades financieras y de seguros	390	2,71%	1.474	2,60%
23ª Admón pública, defensa, seguridad social y organismos extraterritoriales	7	0,05%	511	0,90%
24ª Educación	597	4,15%	4.245	7,49%
25ª Actividades sanitarias y de servicios sociales	690	4,79%	2.246	3,96%
26ª Actividades artísticas, recreativas y de entretenimiento	384	2,67%	1.206	2,13%
27ª Reparación y otros servicios personales	408	2,84%	1.001	1,77%
28ª Actividades asociativas y de los hogares	3.863	26,85%	4.297	7,58%

Porcentaje de Unidades productivas y Ocupados por rama de actividad

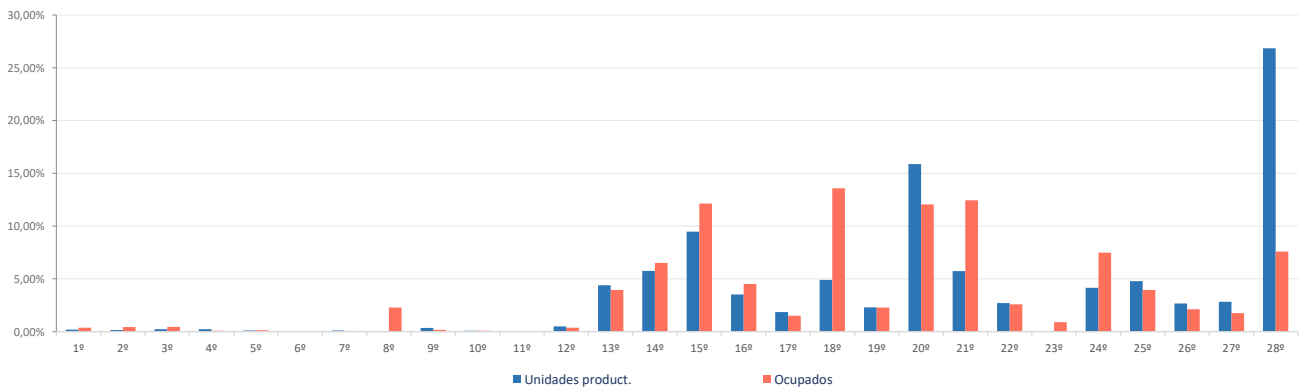

**Ranking 20 actividades económicas con más UNIDADES PRODUCTIVAS** [R-66 Colectivo empresarial] [1 enero 2020]

1º	Actividades de los hogares	3.801
2º	Comercio minorista (excepto vehículos)	1.083
3º	Comercio mayorista e intermediarios del comercio (exc. vehículos)	829
4º	Otras actividades administrativas	732
5º	Actividades sanitarias y de servicios sociales	690
6º	Educación	597
7º	Otras actividades profesionales	554
8º	Servicios, ensayos y análisis técnicos	511
9º	Servicios de comidas y bebidas	487
10º	Actividades jurídicas y de contabilidad	452
11º	Programación y consultoría informática	443
12º	Publicidad y estudios de mercado	434
13º	Reparación y otros servicios personales	408
14º	Actividades artísticas, recreativas y de entretenimiento	384
15º	Actividades Inmobiliarias	333
16º	Actividades de las sedes centrales y consultoría de gestión empresarial	333
17º	Actividades de construcción especializada	327
18º	Actividades auxiliares a los servicios financieros y a los seguros	314
19º	Construcción general	307
20º	Comercio y reparación de vehículos	280

**Comparativa 20 actividades económicas con más UNIDADES PRODUCTIVAS en el municipio, la zona y la Región** [R-66 Colectivo empresarial] [1 enero 2020]

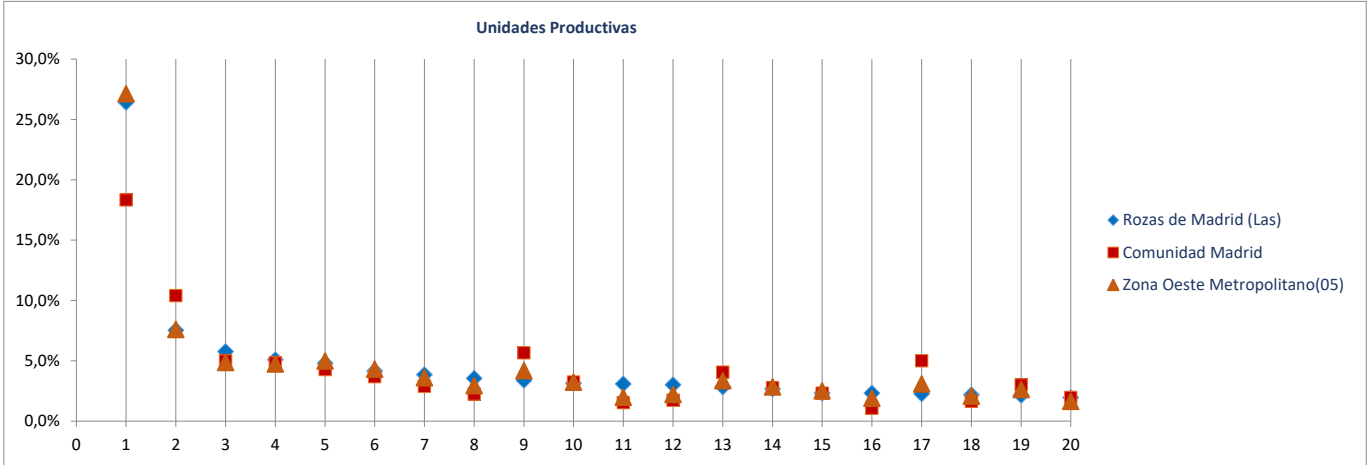

**Ranking 20 actividades económicas con más OCUPADOS** [R-66 Colectivo empresarial] [1 enero 2020]

1º	Programación y consultoría informática	6.411
2º	Otras actividades administrativas	6.395
3º	Comercio minorista (excepto vehículos)	5.962
4º	Educación	4.245
5º	Actividades de los hogares	4.061
6º	Comercio mayorista e intermediarios del comercio (exc. vehículos)	3.695
7º	Servicios de comidas y bebidas	2.341
8º	Actividades sanitarias y de servicios sociales	2.246
9º	Servicios, ensayos y análisis técnicos	1.917
10º	Actividades de las sedes centrales y consultoría de gestión empresarial	1.901
11º	Actividades de construcción especializada	1.392
12º	Actividades Inmobiliarias	1.299
13º	Publicidad y estudios de mercado	1.299
14º	Otro material de transporte	1.291
15º	Actividades artísticas, recreativas y de entretenimiento	1.206
16º	Otras actividades profesionales	1.037
17º	Reparación y otros servicios personales	1.001
18º	Comercio y reparación de vehículos	923
19º	Construcción general	854
20º	Actividades auxiliares a los servicios financieros y a los seguros	718

**Comparativa 20 actividades económicas con más OCUPADOS en el municipio, la zona y la Región** [R66 - Colectivo empresarial] [1 enero 2020]

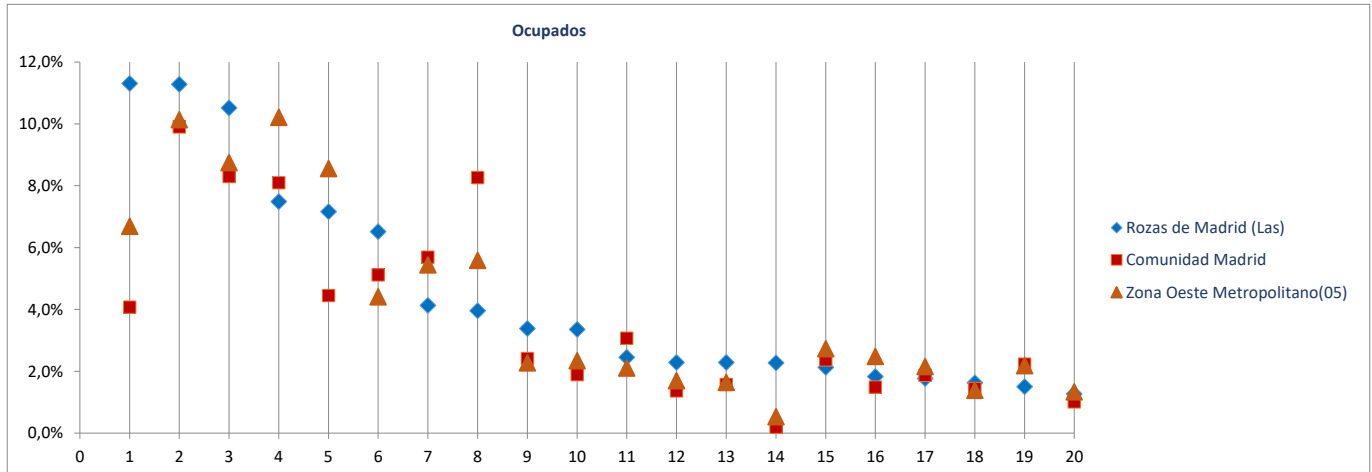

Radiografía de las zonas NUTS4 madrileñas

**BLOQUE 1. Datos geográficos y demográficos**

**Zona Oeste Metropolitano(05)**

Boadilla del Monte, Brunete, Collado Villalba, Galapagar, Hoyo de Manzanares, Majadahonda, Pozuelo de Alarcón, Las Rozas de Madrid, Torreldones, Villanueva de la Cañada, Villaviciosa de Odón



# Torreldones

Superficie (Km <sup>2</sup> )	21,7
Densidad de población (1 enero 2019) [habitantes/km2]	1.094

Evolución 2007-2019 de la población empadronada [personas] [datos a 1 de enero de cada año]

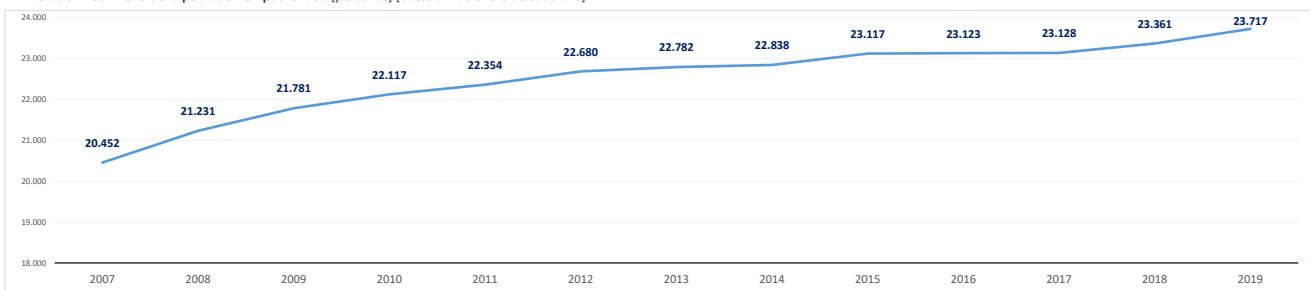

Población empadronada (1 enero 2019) [personas]	23.717
Edad media de la población (2019) [años]	39,1

Población 16-30 años (1 enero 2019) [personas]	4.259
[% respecto del total de la población]	18,0%
Población extranjera (1 enero 2019) [personas]	1.673
[% respecto del total de la población]	7,1%

Grado de juventud de la población (población ≤ 15 años) (1 enero 2019) [%]	18,6%	Nut: 18,1%	CM: 15,3%
Grado de envejecimiento de la población (población ≥ 65 años) (1 enero 2019) [%]	13,2%	Nut: 14,4%	CM: 17,7%
Proporción de dependencia (1 enero 2019) [ratio:(poblac ≤15 años+≥65 años)/(poblac 16-64 años)]	0,47	Nut: 0,48	CM: 0,49
Proporción de reemplazamiento (1 enero 2019) [ratio: (población 16-40 años) / (población 41-65 años)]	0,72	Nut: 0,77	CM: 0,81

Crecimiento de la población empadronada [%] [enero 2018-enero 2019]	1,5%
Crecimiento vegetativo (2018) [número] [nacimientos - defunciones] [enero 2018-enero 2019]	16
Emigraciones al resto de Comunidades Autónomas (2019) [número de bajas en el Padrón en la CM]	232
Saldo migratorio (2019) [número: inmigración - emigración.]	196

Evolución 2007-2019 de la edad media de la población [años] [datos a 1 de enero de cada año]

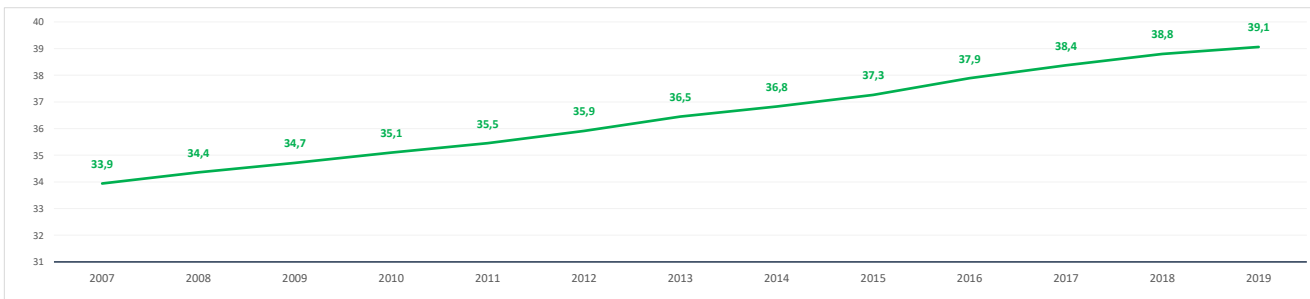

Evolución 2009-2019 de la población ≤ 15 años y ≥ 65 años [%] [datos a 1 de enero de cada año]

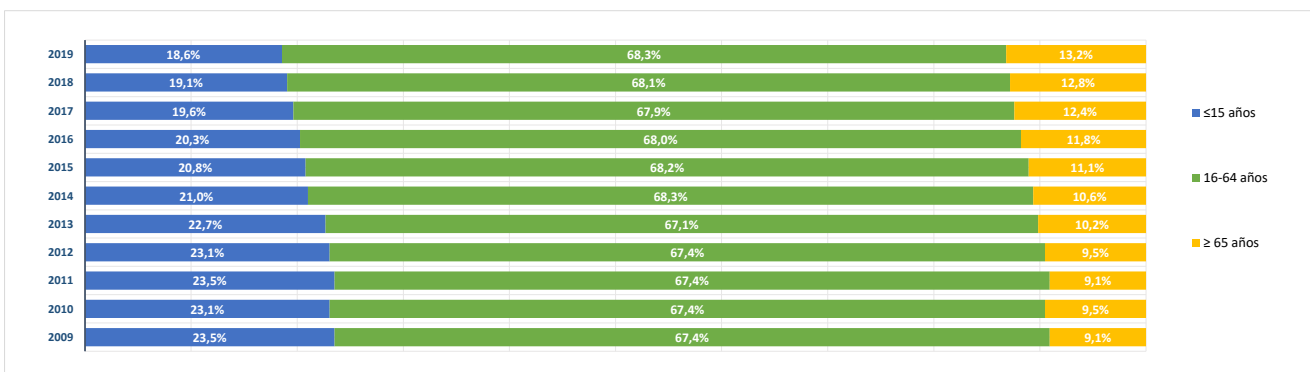

**BLOQUE 2. Mercado de trabajo y tejido productivo**

**Zona Oeste Metropolitano(05)**

Boadilla del Monte, Brunete, Collado Villalba, Galapagar, Hoyo de Manzanares, Majadahonda, Pozuelo de Alarcón, Las Rozas de Madrid, Torrejodones, Villanueva de la Cañada, Villaviciosa de Odón



# Torrelodones

**1. Mercado de trabajo: datos sobre trabajadores RESIDENTES en la zona/municipio**

**1a. Población de 16 a 64 años**

Población de 16-64 años [potencialmente activa] [Padrón municipal] [1 de enero 2019]

15.787

% sobre el total de la Comunidad de Madrid

0,4%

Evolución de la población de 16-64 años [en la zona o municipio de residencia]

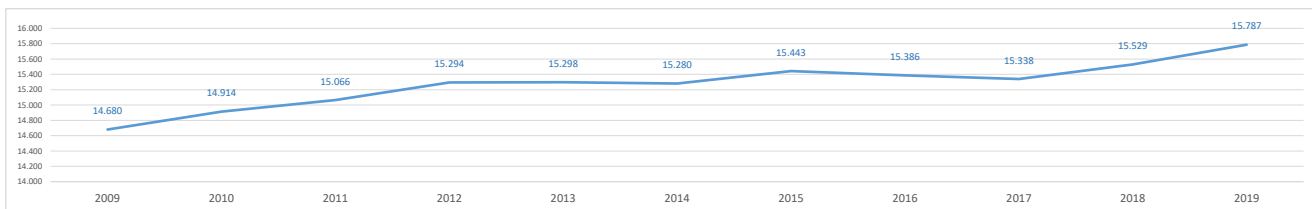

**1b. Paro registrado**

Evolución del número de parados registrados (en la zona o municipio de residencia)

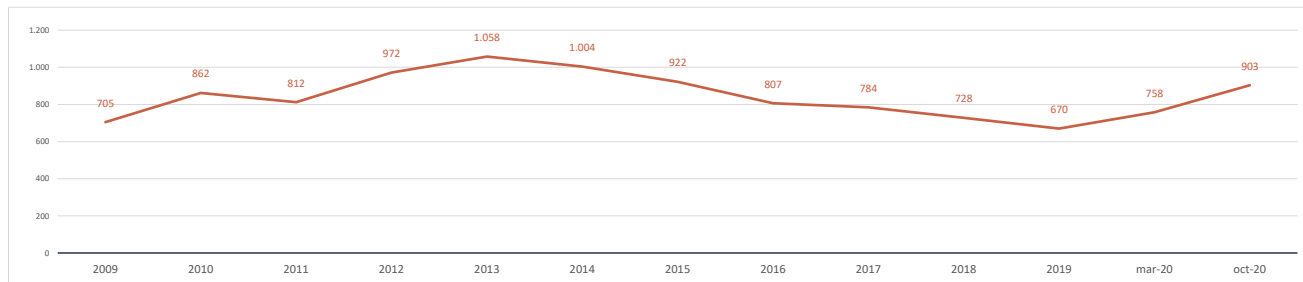

Impacto de la pandemia COVID-19 sobre el paro registrado (periodo marzo-octubre 2020)

Parados registrados (31 marzo 2020) [zona/municipio de residencia]

758

Parados registrados, edad ≤ 24 años	29
Parados registrados, edad 25-44 años	238
Parados registrados, edad ≥ 45 años	491
Parados registrados, hombres	332
Parados registrados, mujeres	426

Parados registrados (31 octubre 2020) [zona/municipio de residencia]

903

Parados registrados, edad ≤ 24 años	44
Parados registrados, edad 25-44 años	323
Parados registrados, edad ≥ 45 años	536
Parados registrados, hombres	389
Parados registrados, mujeres	514

Gráfico comparativo Paro registrado en Marzo y Octubre por Rango de Edad y Sexo

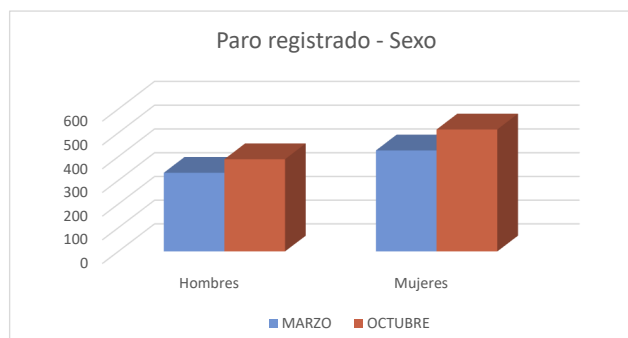
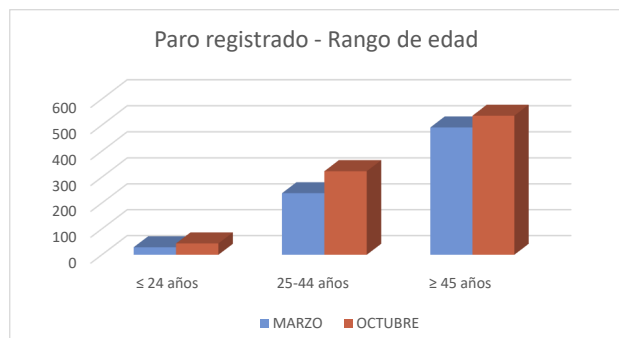

### 1c. Afiliados a la Seguridad Social por municipio de residencia del trabajador

**Total Afiliados a la Seguridad Social**, por ubicación **residencia** (1 enero 2020) **9.239**  
 % sobre el total de la Comunidad de Madrid **0,28%**

Afiliados por intervalo de edad (1/1/2020)	N	%
● Afiliados a la Seguridad Social < 30 años	1.332	14,4%
● Afiliados a la Seguridad Social 30-49 años	4.275	46,3%
● Afiliados a la Seguridad Social ≥ 50 años	3.632	39,3%



Afiliados por grupo cotización [régimen general] [1/1/2020]	N	%
● Ingenieros/licenciados afiliados a la Seguridad Social	2.306	25,0%
● Ingenieros técnicos, peritos y ayudantes titulados afiliados a la Seguridad Social	715	7,7%
● Jefes administrativos y de taller afiliados a la Seguridad Social	580	6,3%
● Ayudantes no titulados afiliados a la Seguridad Social	312	3,4%
● Oficiales administrativos afiliados a la Seguridad Social	979	10,6%
● Subalternos afiliados a la Seguridad Social	228	2,5%
● Auxiliares administrativos afiliados a la Seguridad Social	883	9,6%
● Oficiales de primera y segunda afiliados a la Seguridad Social	360	3,9%
● Oficiales de tercera y especialistas afiliados a la Seguridad Social	148	1,6%
● Peones afiliados a la Seguridad Social	248	2,7%
● Menores de dieciocho años afiliados a la Seguridad Social	0	0,0%
● Afiliados a la Seguridad Social sin grupo de cotización	2.480	26,8%

Afiliados por rama de actividad (municipio de residencia) (1/1/2020)	N	%
● Afiliados Seguridad Social, rama agricultura y ganadería	9	0,1%
● Afiliados Seguridad Social, rama minería, industria y energía	341	3,7%
● Afiliados Seguridad Social, rama de construcción	320	3,5%
● Afiliados Seguridad Social, rama de servicios de distribución y hostelería	1.964	21,3%
● Afiliados Seguridad Social, rama de servicios a empresas y financieros	3.585	38,8%
● Afiliados Seguridad Social, rama de otros servicios	3.020	32,7%

## 2. Mercado de trabajo: Tejido productivo de la zona/municipio (UNIDADES PRODUCTIVAS y OCUPADOS de esas Unidades productivas)

### 2a. Nº total de UNIDADES PRODUCTIVAS situadas en la zona/municipio

**Unidades productivas** [colectivo empresarial] [1 de enero 2020] **3.364**  
 % sobre el total de la Comunidad de Madrid **0,4%**

### 2b. Nº de OCUPADOS en las unidades productivas situadas en la zona/municipio

**Nº de ocupados** [Colectivo empresarial] [1 de enero 2020] **7.681**  
 % sobre el total de la Comunidad de Madrid **0,2%**

### 2c. Evolución del nº total de UNIDADES PRODUCTIVAS y de OCUPADOS situados en la zona/municipio

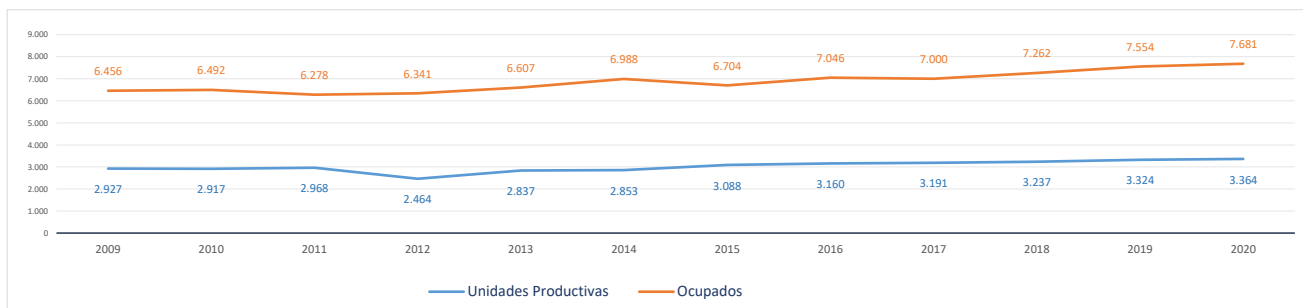

Evolución cronológica de las UNIDADES PRODUCTIVAS en el municipio, la zona y la Región

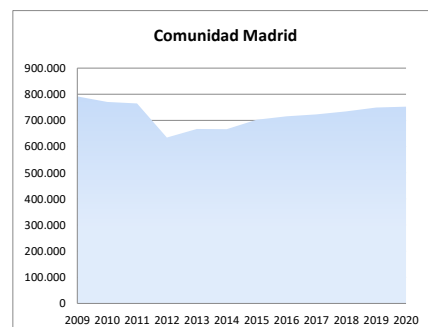
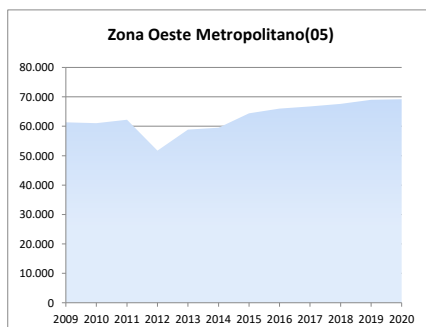
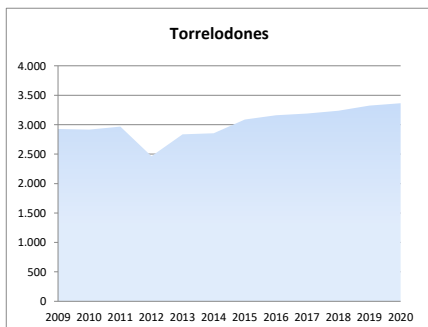

**2d. Análisis por estrato de empleo**

Evolución del nº de **UNIDADES PRODUCTIVAS** situadas en la zona/municipio, según estrato de empleo 2009-2020 [datos a 1 de enero de cada año]

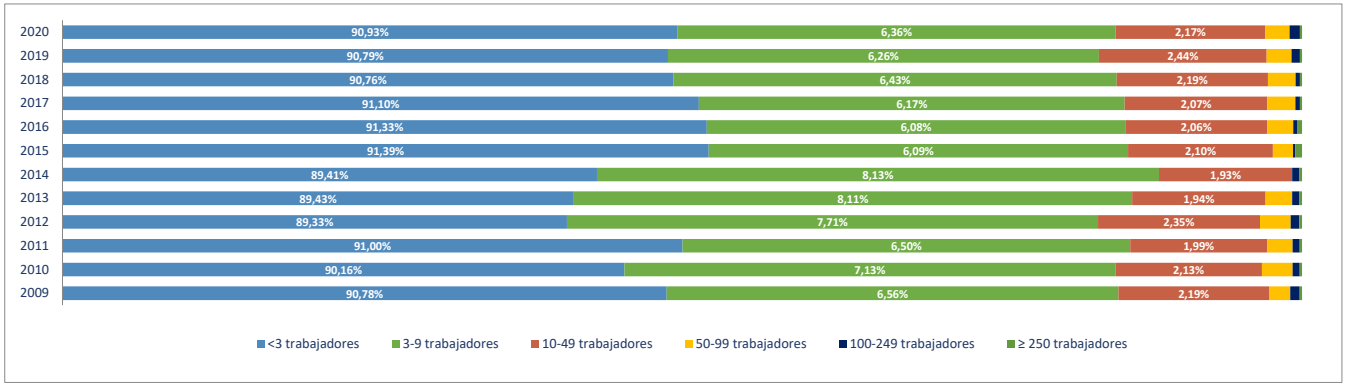

Evolución del nº de **OCUPADOS EN LAS UNIDADES PRODUCTIVAS** situadas en la zona/municipio, según estrato de empleo 2009-2020 [ a 1 de enero de cada año]

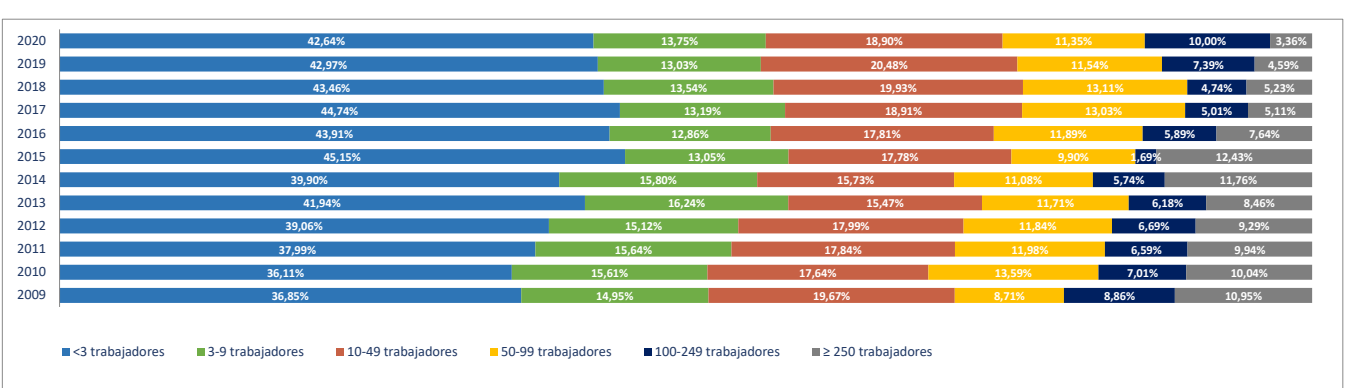

**2e. Unidades productivas y ocupados por rama de actividad**

Total Rama de actividad en 2020 [R-28 Colectivo empresarial]	Unidades product.	%	Ocupados	%
1ª Agricultura, ganadería, caza, selvicultura y pesca	9	0,27%	10	0,13%
2ª Minería, electricidad y agua	2	0,06%	2	0,03%
3ª Industria de la alimentación, bebidas y tabaco	2	0,06%	3	0,04%
4ª Industria textil, de la confección, cuero y calzado	5	0,15%	15	0,20%
5ª Metálicas básicas e intermedias	5	0,15%	8	0,10%
6ª Construcción de maquinaria y equipo mecánico	2	0,06%	4	0,05%
7ª Construcción de maquinaria y equipo eléctrico, electrónico y óptico	3	0,09%	3	0,04%
8ª Fabricación de material de transporte	0	0,00%	0	0,00%
9ª Industria del papel y artes gráficas	13	0,39%	13	0,17%
10ª Industria química, coquerías y refino de petróleo	0	0,00%	0	0,00%
11ª Fabricación de otros productos minerales no metálicos	1	0,03%	1	0,01%
12ª Industria de la madera, el caucho y otras industrias manufactureras	16	0,48%	26	0,34%
13ª Construcción	143	4,25%	321	4,18%
14ª Comercio mayorista e intermediarios del comercio (exc. vehículos)	134	3,98%	161	2,10%
15ª Comercio minorista y comercio y reparación de vehículos	257	7,64%	1.067	13,89%
16ª Hostelería	157	4,67%	521	6,78%
17ª Transporte y almacenamiento	51	1,52%	108	1,41%
18ª Información y comunicaciones	115	3,42%	133	1,73%
19ª Actividades Inmobiliarias	66	1,96%	126	1,64%
20ª Actividades profesionales, científicas y técnicas	502	14,92%	772	10,05%
21ª Actividades administrativas y servicios auxiliares	226	6,72%	336	4,37%
22ª Actividades financieras y de seguros	95	2,82%	137	1,78%
23ª Admón pública, defensa, seguridad social y organismos extraterritoriales	4	0,12%	100	1,30%
24ª Educación	182	5,41%	1.009	13,14%
25ª Actividades sanitarias y de servicios sociales	182	5,41%	744	9,69%
26ª Actividades artísticas, recreativas y de entretenimiento	121	3,60%	829	10,79%
27ª Reparación y otros servicios personales	105	3,12%	179	2,33%
28ª Actividades asociativas y de los hogares	966	28,72%	1.053	13,71%

Porcentaje de Unidades productivas y Ocupados por rama de actividad

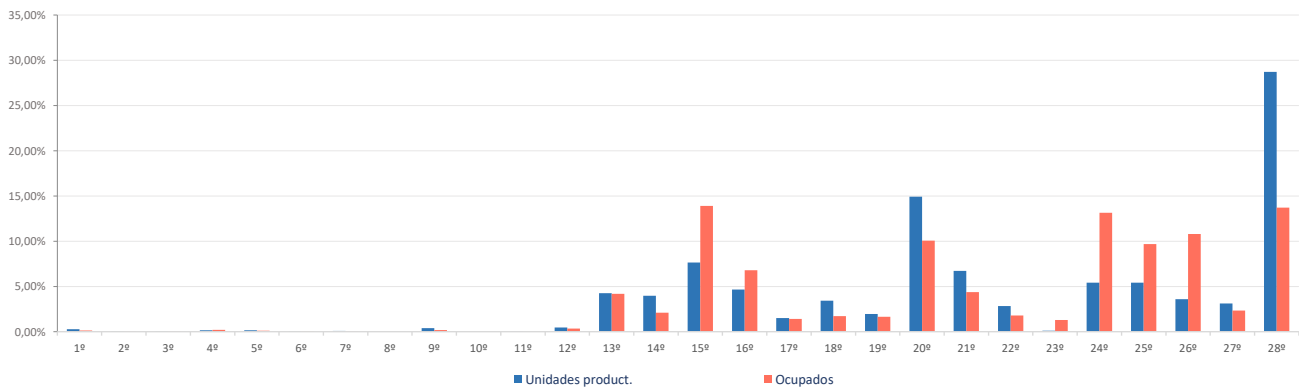

**Ranking 20 actividades económicas con más UNIDADES PRODUCTIVAS** [R-66 Colectivo empresarial] [1 enero 2020]

1º	Actividades de los hogares	947
2º	Comercio minorista (excepto vehículos)	235
3º	Otras actividades administrativas	201
4º	Educación	182
5º	Actividades sanitarias y de servicios sociales	182
6º	Otras actividades profesionales	162
7º	Servicios de comidas y bebidas	154
8º	Comercio mayorista e intermediarios del comercio (exc. vehículos)	134
9º	Actividades artísticas, recreativas y de entretenimiento	121
10º	Publicidad y estudios de mercado	108
11º	Reparación y otros servicios personales	105
12º	Actividades jurídicas y de contabilidad	103
13º	Servicios, ensayos y análisis técnicos	88
14º	Actividades auxiliares a los servicios financieros y a los seguros	78
15º	Actividades de construcción especializada	73
16º	Construcción general	70
17º	Actividades Inmobiliarias	66
18º	Programación y consultoría informática	59
19º	Actividades de las sedes centrales y consultoría de gestión empresarial	41
20º	Transporte terrestre de viajeros	26

**Comparativa 20 actividades económicas con más UNIDADES PRODUCTIVAS en el municipio, la zona y la Región** [R-66 Colectivo empresarial] [1 enero 2020]

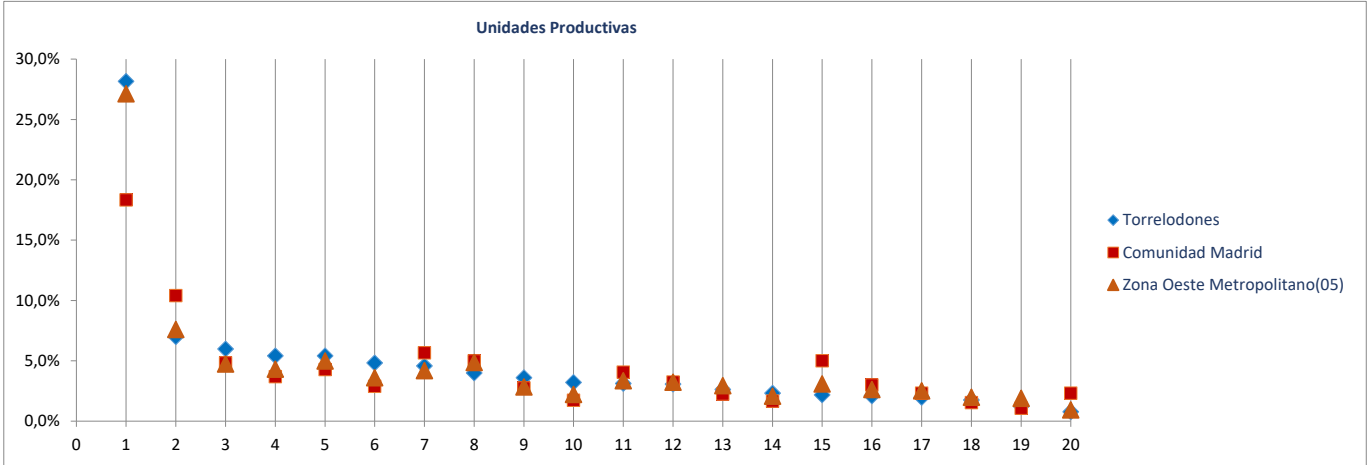

**Ranking 20 actividades económicas con más OCUPADOS** [R-66 Colectivo empresarial] [1 enero 2020]

1º	Comercio minorista (excepto vehículos)	1.033
2º	Actividades de los hogares	1.021
3º	Educación	1.009
4º	Actividades artísticas, recreativas y de entretenimiento	829
5º	Actividades sanitarias y de servicios sociales	744
6º	Servicios de comidas y bebidas	506
7º	Otras actividades administrativas	311
8º	Publicidad y estudios de mercado	247
9º	Otras actividades profesionales	185
10º	Reparación y otros servicios personales	179
11º	Actividades de construcción especializada	164
12º	Comercio mayorista e intermediarios del comercio (exc. vehículos)	161
13º	Construcción general	157
14º	Actividades jurídicas y de contabilidad	142
15º	Actividades Inmobiliarias	126
16º	Servicios, ensayos y análisis técnicos	119
17º	Admón publica, defensa, seguridad social y organismos extraterritoriales	100
18º	Actividades auxiliares a los servicios financieros y a los seguros	83
19º	Actividades de las sedes centrales y consultoría de gestión empresarial	79
20º	Programación y consultoría informática	72

**Comparativa 20 actividades económicas con más OCUPADOS en el municipio, la zona y la Región** [R66 - Colectivo empresarial] [1 enero 2020]

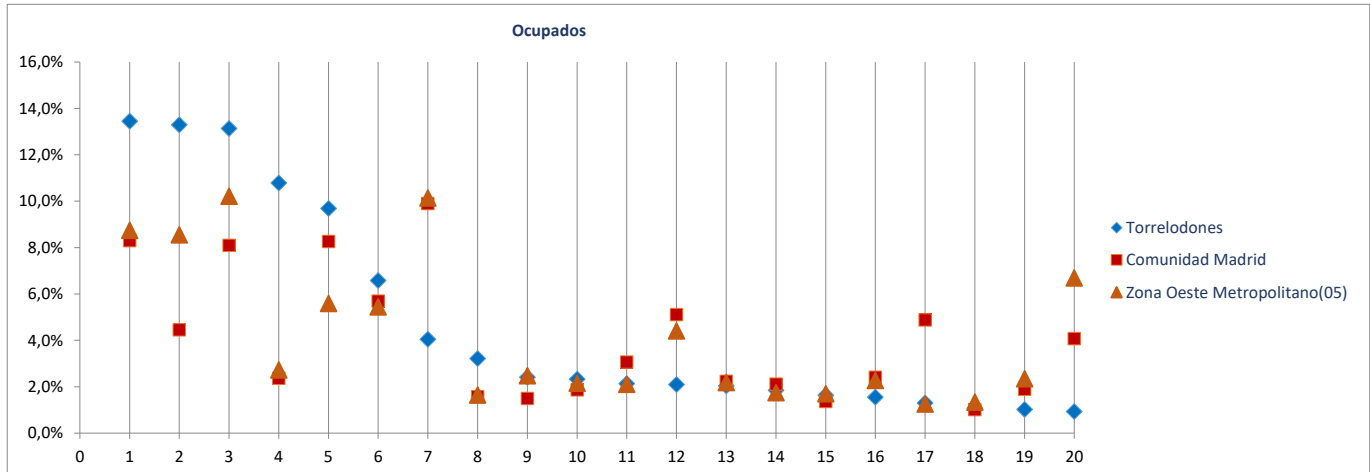

Radiografía de las zonas NUTS4 madrileñas

**BLOQUE 1. Datos geográficos y demográficos**

**Zona Oeste Metropolitano(05)**

Boadilla del Monte, Brunete, Collado Villalba, Galapagar, Hoyo de Manzanares, Majadahonda, Pozuelo de Alarcón, Las Rozas de Madrid, Torreldones, Villanueva de la Cañada, Villaviciosa de Odón

# Villanueva de la Cañada



Superficie (Km <sup>2</sup> )	34,8
Densidad de población (1 enero 2019) [habitantes/km2]	616

Evolución 2007-2019 de la población empadronada [personas] [datos a 1 de enero de cada año]



Población empadronada (1 enero 2019) [personas]	21.445
Edad media de la población (2019) [años]	37,4

Población 16-30 años (1 enero 2019) [personas]	4.455
[% respecto del total de la población]	20,8%
Población extranjera (1 enero 2019) [personas]	3.401
[% respecto del total de la población]	15,9%

Grado de juventud de la población (población ≤ 15 años) (1 enero 2019) [%]	18,3%	Nut: 18,1%	CM: 15,3%
Grado de envejecimiento de la población (población ≥ 65 años) (1 enero 2019) [%]	10,9%	Nut: 14,4%	CM: 17,7%
Proporción de dependencia (1 enero 2019) [ratio:(poblac ≤15 años+≥65 años)/(poblac 16-64 años)]	0,41	Nut: 0,48	CM: 0,49
Proporción de reemplazamiento (1 enero 2019) [ratio: (población 16-40 años) / (población 41-65 años)]	0,88	Nut: 0,77	CM: 0,81

Crecimiento de la población empadronada [%] [enero 2018-enero 2019]	2,1%
Crecimiento vegetativo (2018) [número] [nacimientos - defunciones] [enero 2018-enero 2019]	52
Emigraciones al resto de Comunidades Autónomas (2019) [número de bajas en el Padrón en la CM]	326
Saldo migratorio (2019) [número: inmigración - emigración.]	518

Evolución 2007-2019 de la edad media de la población [años] [datos a 1 de enero de cada año]

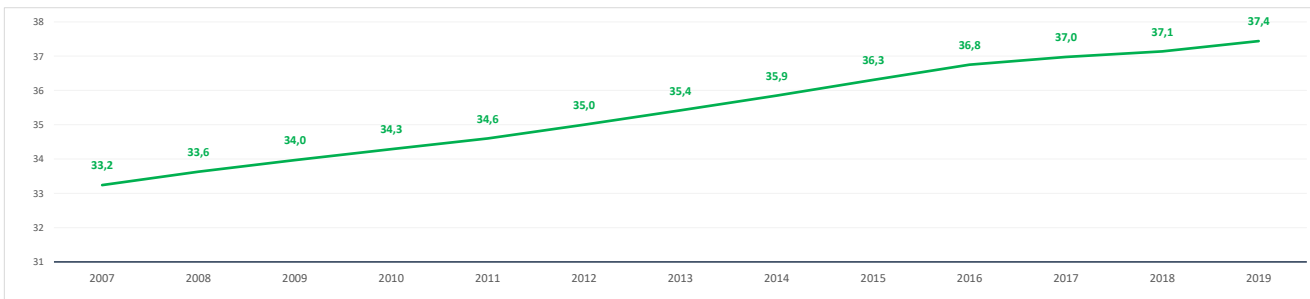

Evolución 2009-2019 de la población ≤ 15 años y ≥ 65 años [%] [datos a 1 de enero de cada año]

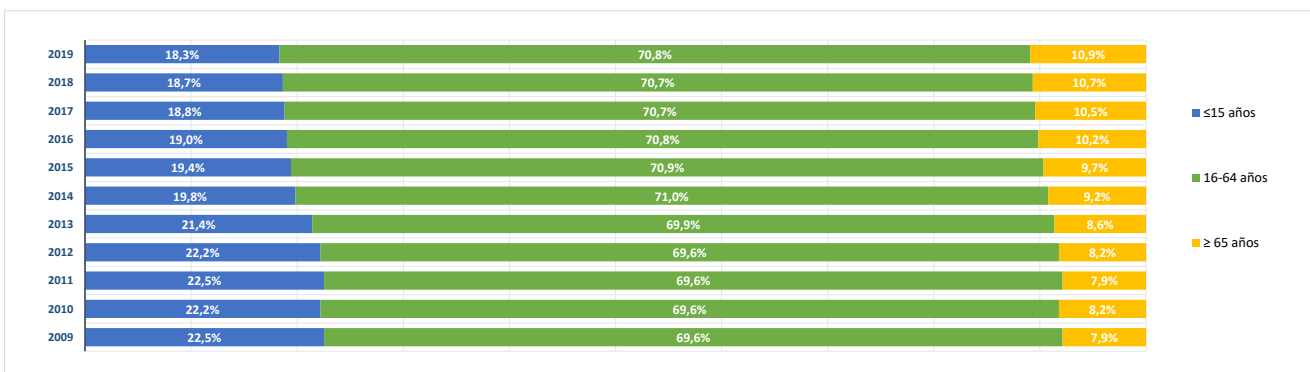



**BLOQUE 2. Mercado de trabajo y tejido productivo**

**Zona Oeste Metropolitano(05)**

Boadilla del Monte, Brunete, Collado Villalba, Galapagar, Hoyo de Manzanares, Majadahonda, Pozuelo de Alarcón, Las Rozas de Madrid, Torrejodones, Villanueva de la Cañada, Villaviciosa de Odón

# Villanueva de la Cañada



**1. Mercado de trabajo: datos sobre trabajadores RESIDENTES en la zona/municipio**

**1a. Población de 16 a 64 años**

Población de 16-64 años [potencialmente activa] [Padrón municipal] [1 de enero 2019]

**14.836**

% sobre el total de la Comunidad de Madrid

**0,3%**

Evolución de la población de 16-64 años [en la zona o municipio de residencia]

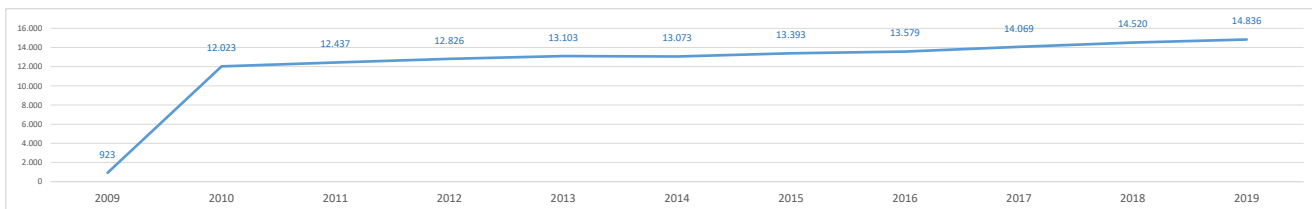

**1b. Paro registrado**

Evolución del número de parados registrados (en la zona o municipio de residencia)

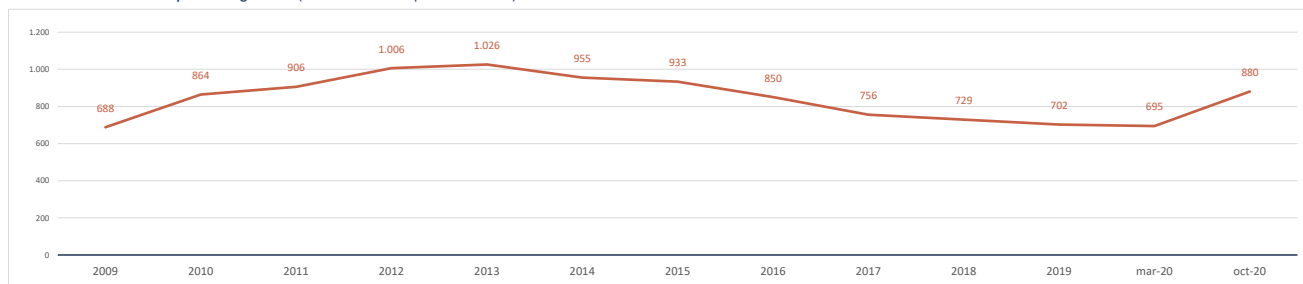

Impacto de la pandemia COVID-19 sobre el paro registrado (periodo marzo-octubre 2020)

Parados registrados (31 marzo 2020) [zona/municipio de residencia]

**695**

Parados registrados, edad ≤ 24 años	44
Parados registrados, edad 25-44 años	251
Parados registrados, edad ≥ 45 años	400
Parados registrados, hombres	292
Parados registrados, mujeres	403

Parados registrados (31 octubre 2020) [zona/municipio de residencia]

**880**

Parados registrados, edad ≤ 24 años	64
Parados registrados, edad 25-44 años	341
Parados registrados, edad ≥ 45 años	475
Parados registrados, hombres	390
Parados registrados, mujeres	490

Gráfico comparativo Paro registrado en Marzo y Octubre por Rango de Edad y Sexo

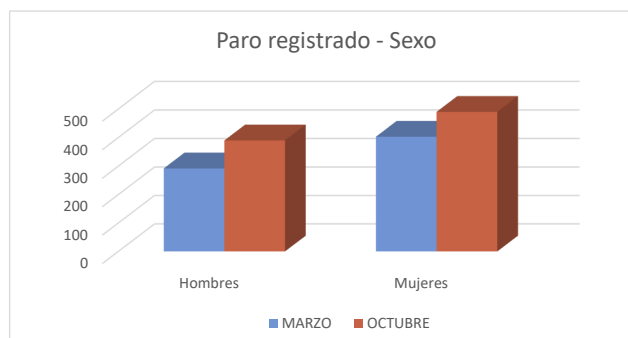
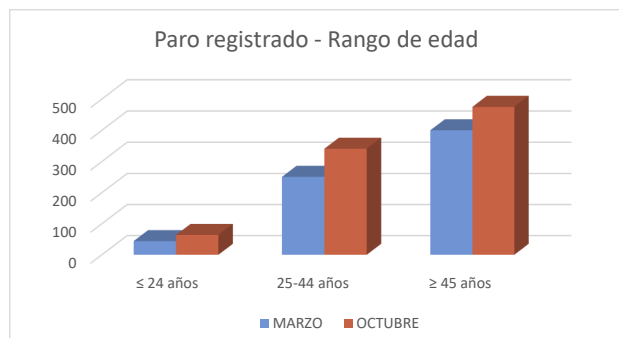

### 1c. Afiliados a la Seguridad Social por municipio de residencia del trabajador

**Total Afiliados a la Seguridad Social**, por ubicación **residencia** (1 enero 2020) **8.523**  
 % sobre el total de la Comunidad de Madrid **0,26%**

Afiliados por intervalo de edad (1/1/2020)	N	%
● Afiliados a la Seguridad Social < 30 años	1.394	16,4%
● Afiliados a la Seguridad Social 30-49 años	4.170	48,9%
● Afiliados a la Seguridad Social ≥ 50 años	2.959	34,7%



Afiliados por grupo cotización [régimen general] [1/1/2020]	N	%
● Ingenieros/licenciados afiliados a la Seguridad Social	1.604	18,8%
● Ingenieros técnicos, peritos y ayudantes titulados afiliados a la Seguridad Social	608	7,1%
● Jefes administrativos y de taller afiliados a la Seguridad Social	453	5,3%
● Ayudantes no titulados afiliados a la Seguridad Social	263	3,1%
● Oficiales administrativos afiliados a la Seguridad Social	708	8,3%
● Subalternos afiliados a la Seguridad Social	413	4,8%
● Auxiliares administrativos afiliados a la Seguridad Social	838	9,8%
● Oficiales de primera y segunda afiliados a la Seguridad Social	518	6,1%
● Oficiales de tercera y especialistas afiliados a la Seguridad Social	278	3,3%
● Peones afiliados a la Seguridad Social	394	4,6%
● Menores de dieciocho años afiliados a la Seguridad Social	0	0,0%
● Afiliados a la Seguridad Social sin grupo de cotización	2.446	28,7%

Afiliados por rama de actividad (municipio de residencia) (1/1/2020)	N	%
● Afiliados Seguridad Social, rama agricultura y ganadería	29	0,3%
● Afiliados Seguridad Social, rama minería, industria y energía	321	3,8%
● Afiliados Seguridad Social, rama de construcción	339	4,0%
● Afiliados Seguridad Social, rama de servicios de distribución y hostelería	2.082	24,4%
● Afiliados Seguridad Social, rama de servicios a empresas y financieros	2.797	32,8%
● Afiliados Seguridad Social, rama de otros servicios	2.955	34,7%

## 2. Mercado de trabajo: Tejido productivo de la zona/municipio (UNIDADES PRODUCTIVAS y OCUPADOS de esas Unidades productivas)

### 2a. Nº total de UNIDADES PRODUCTIVAS situadas en la zona/municipio

**Unidades productivas** [colectivo empresarial] [1 de enero 2020] **2.795**  
 % sobre el total de la Comunidad de Madrid **0,4%**

### 2b. Nº de OCUPADOS en las unidades productivas situadas en la zona/municipio

**Nº de ocupados** [Colectivo empresarial] [1 de enero 2020] **7.082**  
 % sobre el total de la Comunidad de Madrid **0,2%**

### 2c. Evolución del nº total de UNIDADES PRODUCTIVAS y de OCUPADOS situados en la zona/municipio

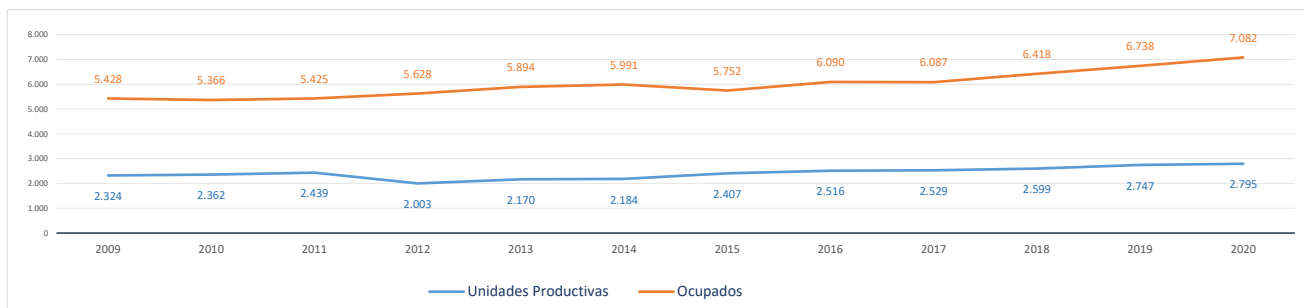

Evolución cronológica de las UNIDADES PRODUCTIVAS en el municipio, la zona y la Región

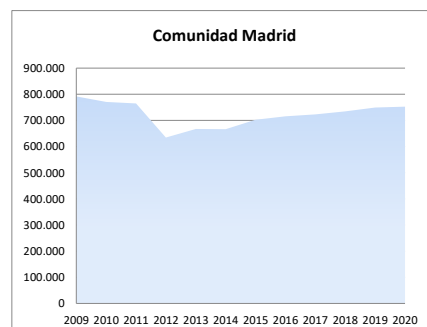
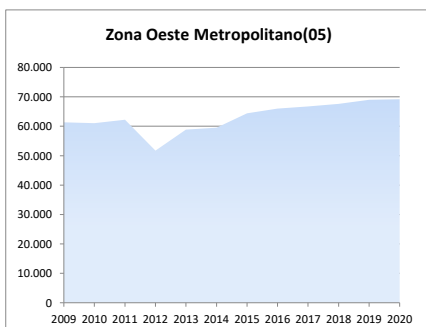
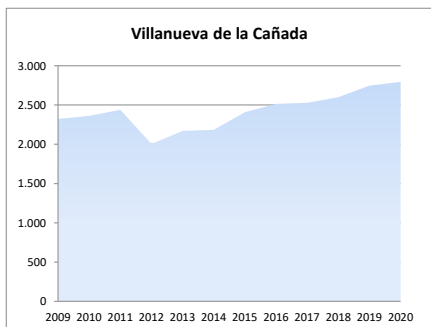

**2d. Análisis por estrato de empleo**

Evolución del nº de **UNIDADES PRODUCTIVAS** situadas en la zona/municipio, según estrato de empleo 2009-2020 [datos a 1 de enero de cada año]

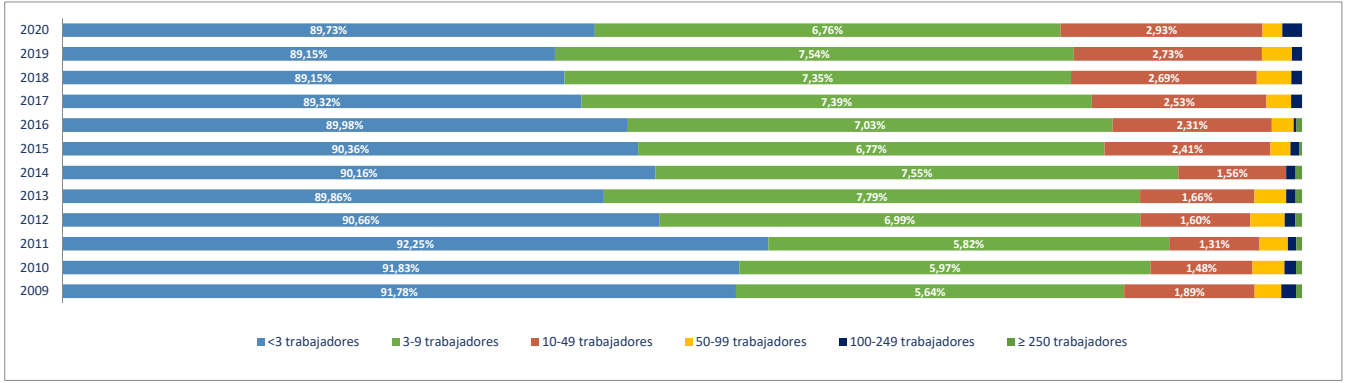

Evolución del nº de **OCUPADOS EN LAS UNIDADES PRODUCTIVAS** situadas en la zona/municipio, según estrato de empleo 2009-2020 [ a 1 de enero de cada año]

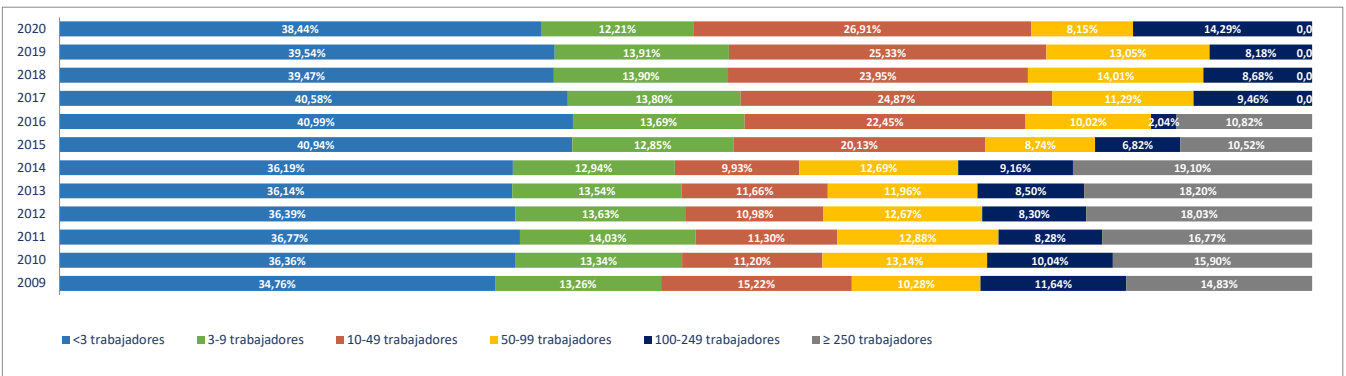

**2e. Unidades productivas y ocupados por rama de actividad**

Total Rama de actividad en 2020 [R-28 Colectivo empresarial]	Unidades product.	%	Ocupados	%
1ª Agricultura, ganadería, caza, selvicultura y pesca	22	0,79%	34	0,48%
2ª Minería, electricidad y agua	8	0,29%	124	1,75%
3ª Industria de la alimentación, bebidas y tabaco	3	0,11%	27	0,38%
4ª Industria textil, de la confección, cuero y calzado	3	0,11%	3	0,04%
5ª Metálicas básicas e intermedias	3	0,11%	4	0,06%
6ª Construcción de maquinaria y equipo mecánico	1	0,04%	1	0,01%
7ª Construcción de maquinaria y equipo eléctrico, electrónico y óptico	4	0,14%	24	0,34%
8ª Fabricación de material de transporte	0	0,00%	0	0,00%
9ª Industria del papel y artes gráficas	4	0,14%	29	0,41%
10ª Industria química, coquerías y refino de petróleo	0	0,00%	0	0,00%
11ª Fabricación de otros productos minerales no metálicos	4	0,14%	13	0,18%
12ª Industria de la madera, el caucho y otras industrias manufactureras	9	0,32%	9	0,13%
13ª Construcción	169	6,05%	399	5,63%
14ª Comercio mayorista e intermediarios del comercio (exc. vehículos)	156	5,58%	301	4,25%
15ª Comercio minorista y comercio y reparación de vehículos	261	9,34%	537	7,58%
16ª Hostelería	156	5,58%	510	7,20%
17ª Transporte y almacenamiento	59	2,11%	79	1,12%
18ª Información y comunicaciones	82	2,93%	187	2,64%
19ª Actividades Inmobiliarias	71	2,54%	102	1,44%
20ª Actividades profesionales, científicas y técnicas	397	14,20%	589	8,32%
21ª Actividades administrativas y servicios auxiliares	143	5,12%	366	5,17%
22ª Actividades financieras y de seguros	64	2,29%	106	1,50%
23ª Admón pública, defensa, seguridad social y organismos extraterritoriales	4	0,14%	49	0,69%
24ª Educación	200	7,16%	1.847	26,08%
25ª Actividades sanitarias y de servicios sociales	182	6,51%	574	8,11%
26ª Actividades artísticas, recreativas y de entretenimiento	108	3,86%	336	4,74%
27ª Reparación y otros servicios personales	100	3,58%	169	2,39%
28ª Actividades asociativas y de los hogares	582	20,82%	663	9,36%

Porcentaje de Unidades productivas y Ocupados por rama de actividad

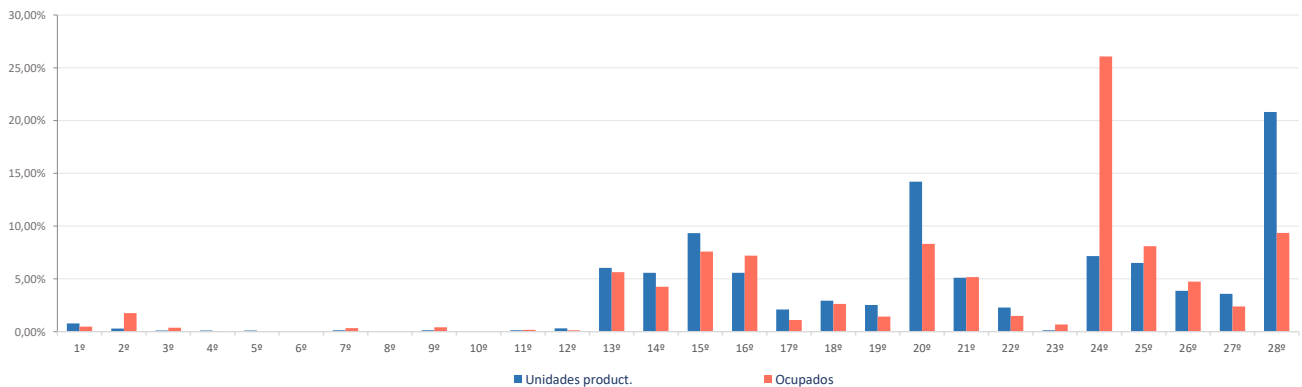

**Ranking 20 actividades económicas con más UNIDADES PRODUCTIVAS** [R-66 Colectivo empresarial] [1 enero 2020]

1º	Actividades de los hogares	578
2º	Comercio minorista (excepto vehículos)	224
3º	Educación	200
4º	Actividades sanitarias y de servicios sociales	182
5º	Comercio mayorista e intermediarios del comercio (exc. vehículos)	156
6º	Servicios de comidas y bebidas	139
7º	Otras actividades profesionales	132
8º	Otras actividades administrativas	126
9º	Actividades artísticas, recreativas y de entretenimiento	108
10º	Reparación y otros servicios personales	100
11º	Actividades de construcción especializada	94
12º	Actividades jurídicas y de contabilidad	93
13º	Servicios, ensayos y análisis técnicos	83
14º	Construcción general	75
15º	Actividades Inmobiliarias	71
16º	Actividades auxiliares a los servicios financieros y a los seguros	50
17º	Publicidad y estudios de mercado	48
18º	Programación y consultoría informática	46
19º	Actividades de las sedes centrales y consultoría de gestión empresarial	41
20º	Comercio y reparación de vehículos	37

**Comparativa 20 actividades económicas con más UNIDADES PRODUCTIVAS en el municipio, la zona y la Región** [R-66 Colectivo empresarial] [1 enero 2020]

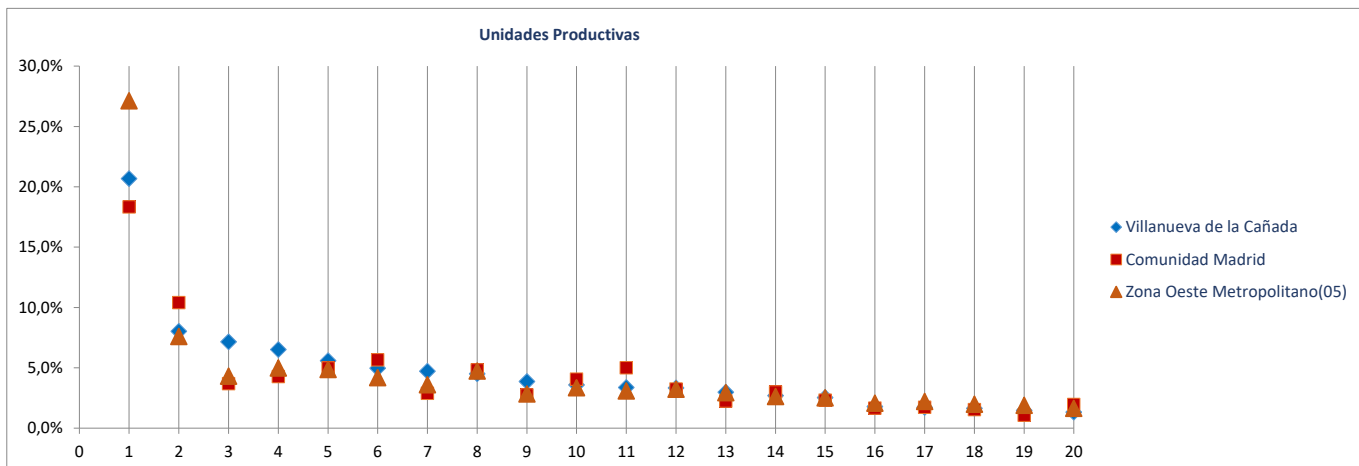

**Ranking 20 actividades económicas con más OCUPADOS** [R-66 Colectivo empresarial] [1 enero 2020]

1º	Educación	1.847
2º	Actividades de los hogares	651
3º	Actividades sanitarias y de servicios sociales	574
4º	Comercio minorista (excepto vehículos)	474
5º	Servicios de comidas y bebidas	413
6º	Otras actividades administrativas	344
7º	Actividades artísticas, recreativas y de entretenimiento	336
8º	Comercio mayorista e intermediarios del comercio (exc. vehículos)	301
9º	Actividades de construcción especializada	257
10º	Otras actividades profesionales	247
11º	Reparación y otros servicios personales	169
12º	Construcción general	142
13º	Suministro de agua, saneamiento y gestión de residuos	121
14º	Programación y consultoría informática	116
15º	Servicios, ensayos y análisis técnicos	116
16º	Actividades jurídicas y de contabilidad	113
17º	Actividades Inmobiliarias	102
18º	Alojamientos	97
19º	Publicidad y estudios de mercado	68
20º	Comercio y reparación de vehículos	63

**Comparativa 20 actividades económicas con más OCUPADOS en el municipio, la zona y la Región** [R66 - Colectivo empresarial] [1 enero 2020]

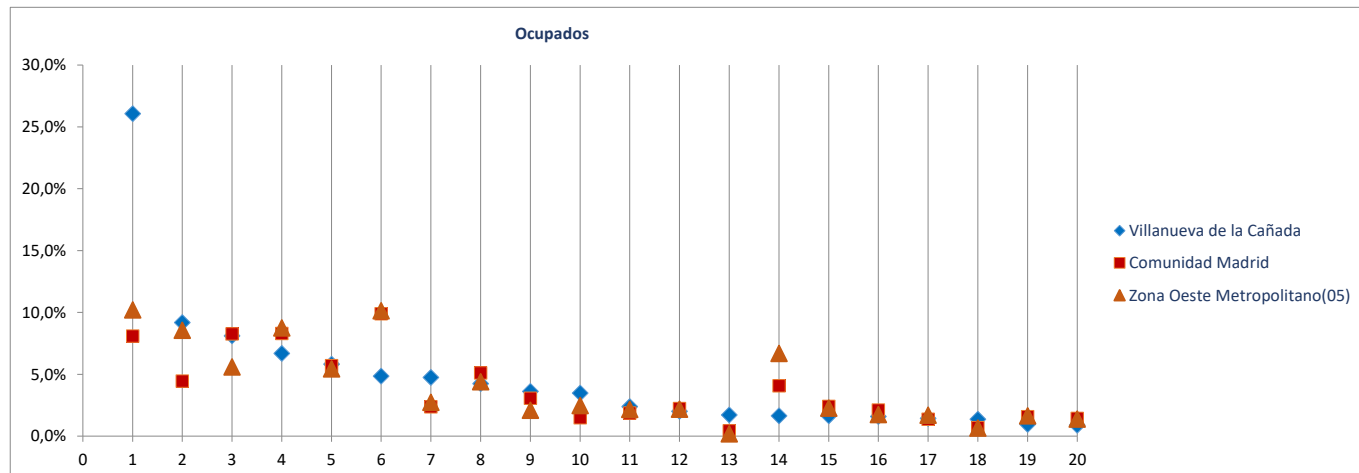

Radiografía de las zonas NUTS4 madrileñas

**BLOQUE 1. Datos geográficos y demográficos**

**Zona Oeste Metropolitano(05)**

Boadilla del Monte, Brunete, Collado Villalba, Galapagar, Hoyo de Manzanares, Majadahonda, Pozuelo de Alarcón, Las Rozas de Madrid, Torreldones, Villanueva de la Cañada, Villaviciosa de Odón

# Villaviciosa de Odón



Superficie (Km <sup>2</sup> )	68,2
Densidad de población (1 enero 2019) [habitantes/km2]	408

Evolución 2007-2019 de la población empadronada [personas] [datos a 1 de enero de cada año]

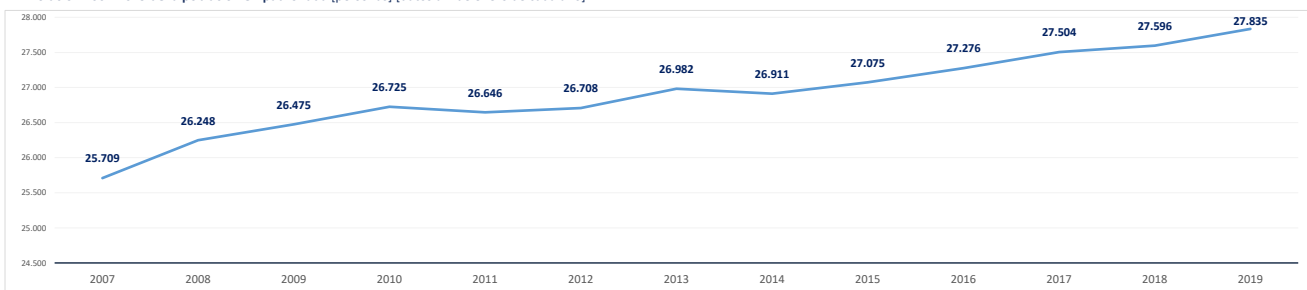

Población empadronada (1 enero 2019) [personas]	27.835
Edad media de la población (2019) [años]	42,1

Población 16-30 años (1 enero 2019) [personas]	5.046
[% respecto del total de la población]	18,1%
Población extranjera (1 enero 2019) [personas]	2.444
[% respecto del total de la población]	8,8%

Grado de juventud de la población (población ≤ 15 años) (1 enero 2019) [%]	15,0%	Nut: 18,1%	CM: 15,3%
Grado de envejecimiento de la población (población ≥ 65 años) (1 enero 2019) [%]	19,1%	Nut: 14,4%	CM: 17,7%
Proporción de dependencia (1 enero 2019) [ratio:(poblac ≤15 años+≥65 años)/(poblac 16-64 años)]	0,52	Nut: 0,48	CM: 0,49
Proporción de reemplazamiento (1 enero 2019) [ratio: (población 16-40 años) / (población 41-65 años)]	0,80	Nut: 0,77	CM: 0,81

Crecimiento de la población empadronada [%] [enero 2018-enero 2019]	0,9%
Crecimiento vegetativo (2018) [número] [nacimientos - defunciones] [enero 2018-enero 2019]	3
Emigraciones al resto de Comunidades Autónomas (2019) [número de bajas en el Padrón en la CM]	337
Saldo migratorio (2019) [número: inmigración - emigración.]	392

Evolución 2007-2019 de la edad media de la población [años] [datos a 1 de enero de cada año]

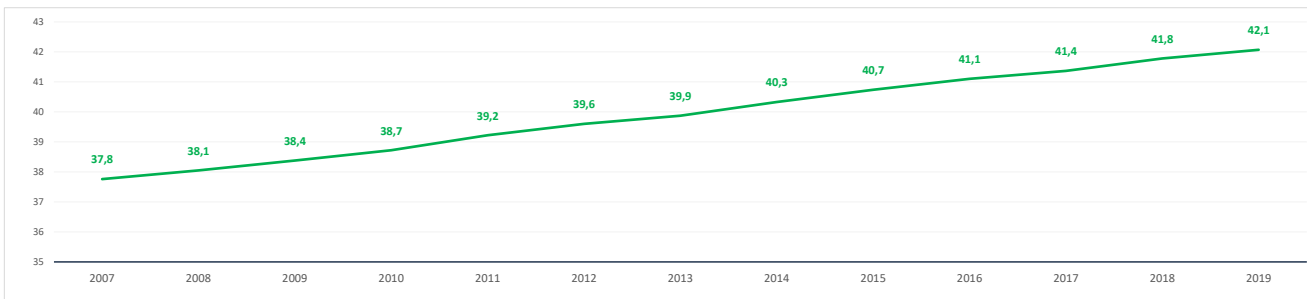

Evolución 2009-2019 de la población ≤ 15 años y ≥ 65 años [%] [datos a 1 de enero de cada año]

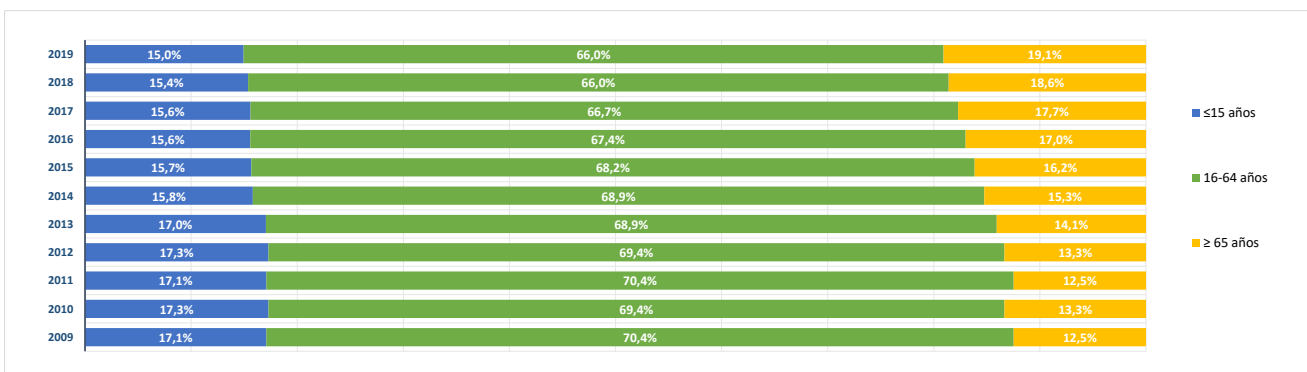

**BLOQUE 2. Mercado de trabajo y tejido productivo**

**Zona Oeste Metropolitano(05)**

Boadilla del Monte, Brunete, Collado Villalba, Galapagar, Hoyo de Manzanares, Majadahonda, Pozuelo de Alarcón, Las Rozas de Madrid, Torreiodones, Villanueva de la Cañada, Villaviciosa de Odón

# Villaviciosa de Odón



**1. Mercado de trabajo: datos sobre trabajadores RESIDENTES en la zona/municipio**

**1a. Población de 16 a 64 años**

Población de 16-64 años [potencialmente activa] [Padrón municipal] [1 de enero 2019]

**18.041**

% sobre el total de la Comunidad de Madrid

**0,4%**

Evolución de la población de 16-64 años [en la zona o municipio de residencia]

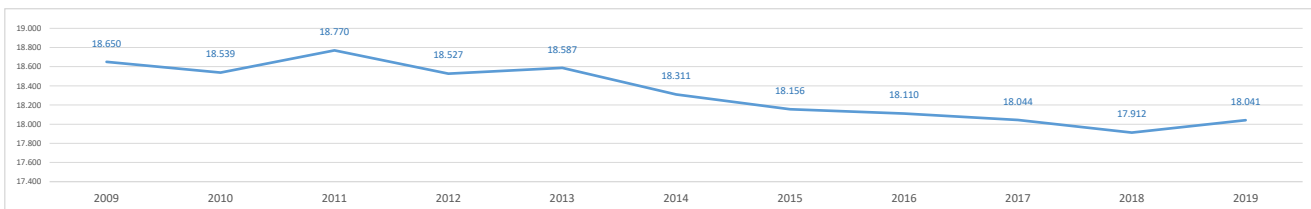

**1b. Paro registrado**

Evolución del número de parados registrados (en la zona o municipio de residencia)

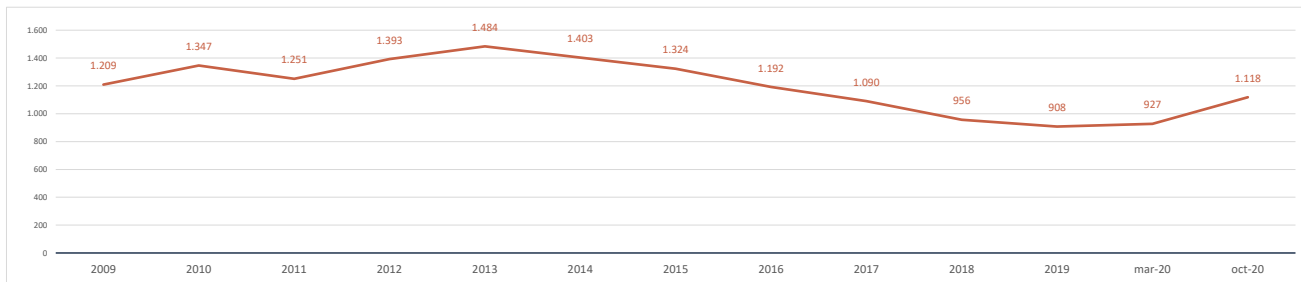

Impacto de la pandemia COVID-19 sobre el paro registrado (periodo marzo-octubre 2020)

Parados registrados (31 marzo 2020) [zona/municipio de residencia]

**927**

Parados registrados, edad ≤ 24 años	54
Parados registrados, edad 25-44 años	349
Parados registrados, edad ≥ 45 años	524
Parados registrados, hombres	388
Parados registrados, mujeres	539

Parados registrados (31 octubre 2020) [zona/municipio de residencia]

**1.118**

Parados registrados, edad ≤ 24 años	71
Parados registrados, edad 25-44 años	448
Parados registrados, edad ≥ 45 años	599
Parados registrados, hombres	486
Parados registrados, mujeres	632

Gráfico comparativo Paro registrado en Marzo y Octubre por Rango de Edad y Sexo

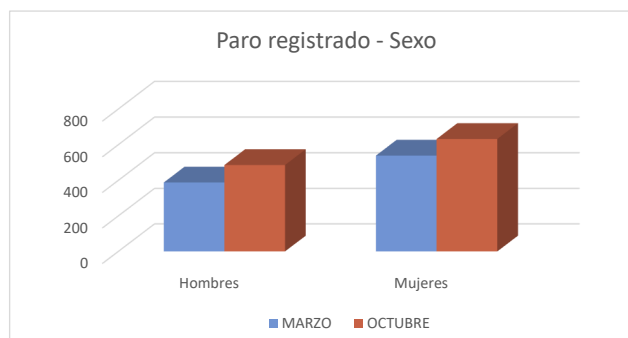
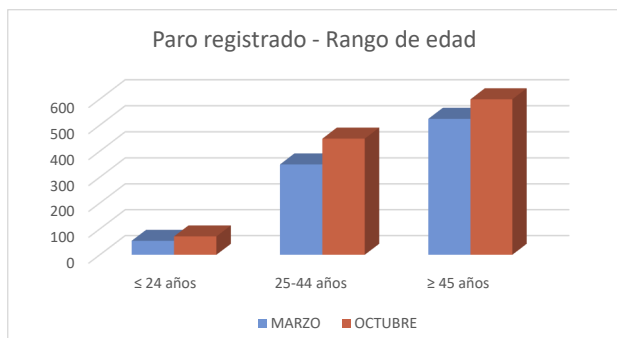

### 1c. Afiliados a la Seguridad Social por municipio de residencia del trabajador

**Total Afiliados a la Seguridad Social**, por ubicación **residencia** (1 enero 2020) **11.258**  
 % sobre el total de la Comunidad de Madrid **0,34%**

Afiliados por intervalo de edad (1/1/2020)	N	%
● Afiliados a la Seguridad Social < 30 años	1.678	14,9%
● Afiliados a la Seguridad Social 30-49 años	5.647	50,2%
● Afiliados a la Seguridad Social ≥ 50 años	3.933	34,9%



Afiliados por grupo cotización [régimen general] [1/1/2020]	N	%
● Ingenieros/licenciados afiliados a la Seguridad Social	2.035	18,1%
● Ingenieros técnicos, peritos y ayudantes titulados afiliados a la Seguridad Social	857	7,6%
● Jefes administrativos y de taller afiliados a la Seguridad Social	708	6,3%
● Ayudantes no titulados afiliados a la Seguridad Social	385	3,4%
● Oficiales administrativos afiliados a la Seguridad Social	1.176	10,4%
● Subalternos afiliados a la Seguridad Social	343	3,0%
● Auxiliares administrativos afiliados a la Seguridad Social	1.243	11,0%
● Oficiales de primera y segunda afiliados a la Seguridad Social	615	5,5%
● Oficiales de tercera y especialistas afiliados a la Seguridad Social	325	2,9%
● Peones afiliados a la Seguridad Social	461	4,1%
● Menores de dieciocho años afiliados a la Seguridad Social	1	0,0%
● Afiliados a la Seguridad Social sin grupo de cotización	3.109	27,6%

Afiliados por rama de actividad (municipio de residencia) (1/1/2020)	N	%
● Afiliados Seguridad Social, rama agricultura y ganadería	29	0,3%
● Afiliados Seguridad Social, rama minería, industria y energía	752	6,7%
● Afiliados Seguridad Social, rama de construcción	585	5,2%
● Afiliados Seguridad Social, rama de servicios de distribución y hostelería	3.129	27,8%
● Afiliados Seguridad Social, rama de servicios a empresas y financieros	3.452	30,7%
● Afiliados Seguridad Social, rama de otros servicios	3.311	29,4%

## 2. Mercado de trabajo: Tejido productivo de la zona/municipio (UNIDADES PRODUCTIVAS y OCUPADOS de esas Unidades productivas)

### 2a. Nº total de UNIDADES PRODUCTIVAS situadas en la zona/municipio

**Unidades productivas** [colectivo empresarial] [1 de enero 2020] **3.845**  
 % sobre el total de la Comunidad de Madrid **0,5%**

### 2b. Nº de OCUPADOS en las unidades productivas situadas en la zona/municipio

**Nº de ocupados** [Colectivo empresarial] [1 de enero 2020] **10.578**  
 % sobre el total de la Comunidad de Madrid **0,3%**

### 2c. Evolución del nº total de UNIDADES PRODUCTIVAS y de OCUPADOS situados en la zona/municipio

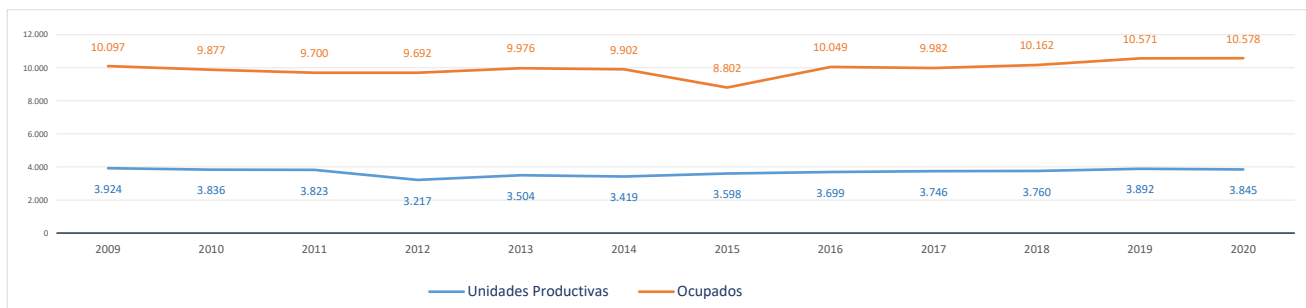

Evolución cronológica de las UNIDADES PRODUCTIVAS en el municipio, la zona y la Región

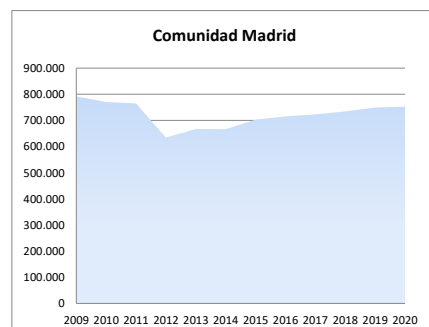
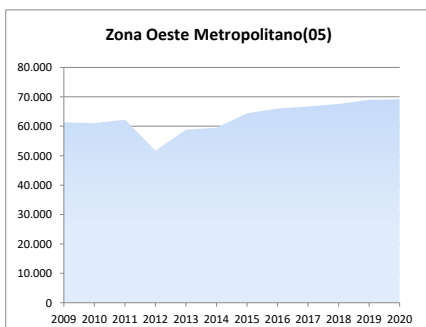
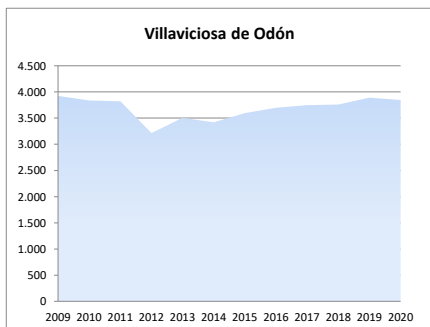

**2d. Análisis por estrato de empleo**

Evolución del nº de **UNIDADES PRODUCTIVAS** situadas en la zona/municipio, según estrato de empleo 2009-2020 [datos a 1 de enero de cada año]

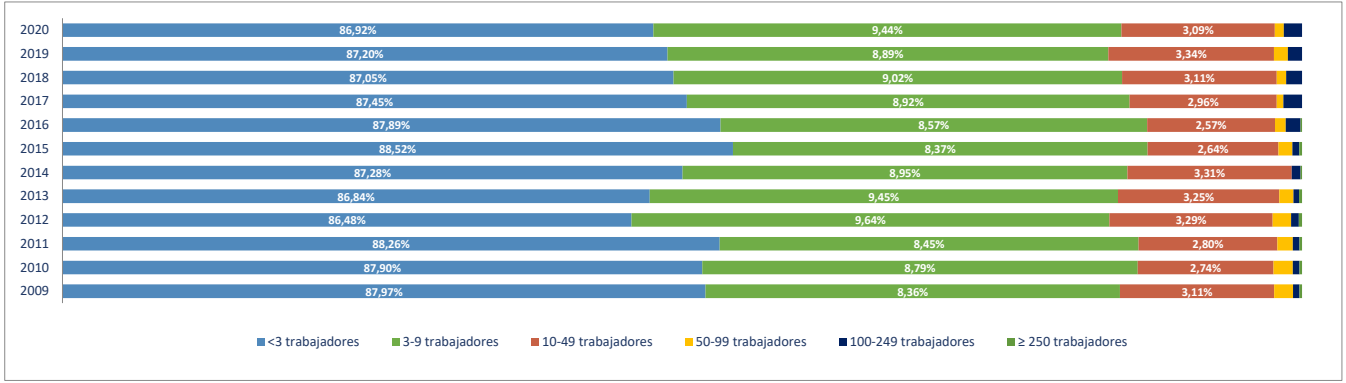

Evolución del nº de **OCUPADOS EN LAS UNIDADES PRODUCTIVAS** situadas en la zona/municipio, según estrato de empleo 2009-2020 [ a 1 de enero de cada año]

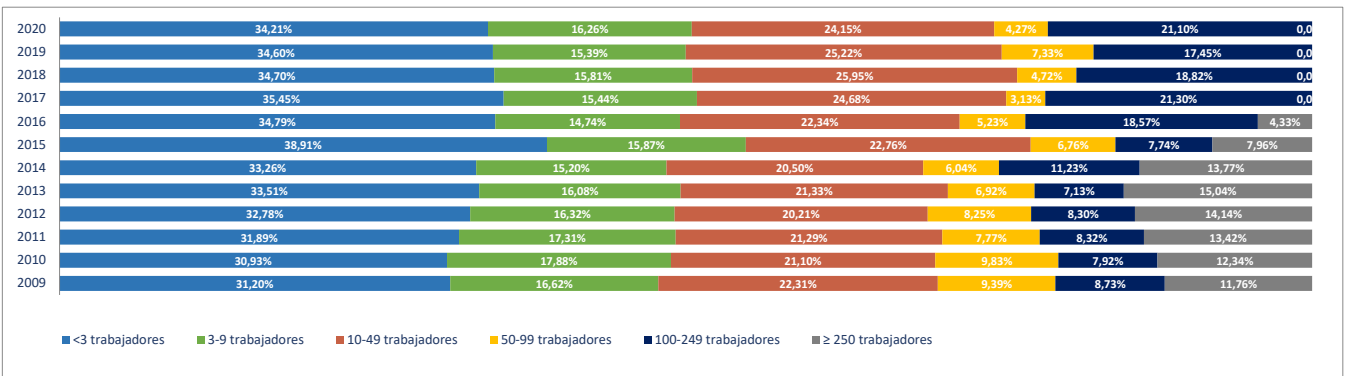

**2e. Unidades productivas y ocupados por rama de actividad**

Total Rama de actividad en 2020 [R-28 Colectivo empresarial]	Unidades product.	%	Ocupados	%
1ª Agricultura, ganadería, caza, selvicultura y pesca	23	0,60%	57	0,54%
2ª Minería, electricidad y agua	10	0,26%	22	0,21%
3ª Industria de la alimentación, bebidas y tabaco	5	0,13%	46	0,43%
4ª Industria textil, de la confección, cuero y calzado	14	0,36%	49	0,46%
5ª Metálicas básicas e intermedias	18	0,47%	32	0,30%
6ª Construcción de maquinaria y equipo mecánico	7	0,18%	10	0,09%
7ª Construcción de maquinaria y equipo eléctrico, electrónico y óptico	6	0,16%	271	2,56%
8ª Fabricación de material de transporte	2	0,05%	5	0,05%
9ª Industria del papel y artes gráficas	27	0,70%	36	0,34%
10ª Industria química, coquerías y refino de petróleo	8	0,21%	12	0,11%
11ª Fabricación de otros productos minerales no metálicos	7	0,18%	68	0,64%
12ª Industria de la madera, el caucho y otras industrias manufactureras	31	0,81%	58	0,55%
13ª Construcción	295	7,67%	619	5,85%
14ª Comercio mayorista e intermediarios del comercio (exc. vehículos)	271	7,05%	711	6,72%
15ª Comercio minorista y comercio y reparación de vehículos	367	9,54%	962	9,09%
16ª Hostelería	227	5,90%	944	8,92%
17ª Transporte y almacenamiento	146	3,80%	251	2,37%
18ª Información y comunicaciones	102	2,65%	226	2,14%
19ª Actividades Inmobiliarias	115	2,99%	162	1,53%
20ª Actividades profesionales, científicas y técnicas	498	12,95%	733	6,93%
21ª Actividades administrativas y servicios auxiliares	198	5,15%	464	4,39%
22ª Actividades financieras y de seguros	86	2,24%	168	1,59%
23ª Admón pública, defensa, seguridad social y organismos extraterritoriales	2	0,05%	49	0,46%
24ª Educación	124	3,22%	2.131	20,15%
25ª Actividades sanitarias y de servicios sociales	228	5,93%	1.035	9,78%
26ª Actividades artísticas, recreativas y de entretenimiento	116	3,02%	309	2,92%
27ª Reparación y otros servicios personales	147	3,82%	223	2,11%
28ª Actividades asociativas y de los hogares	765	19,90%	925	8,74%

Porcentaje de Unidades productivas y Ocupados por rama de actividad

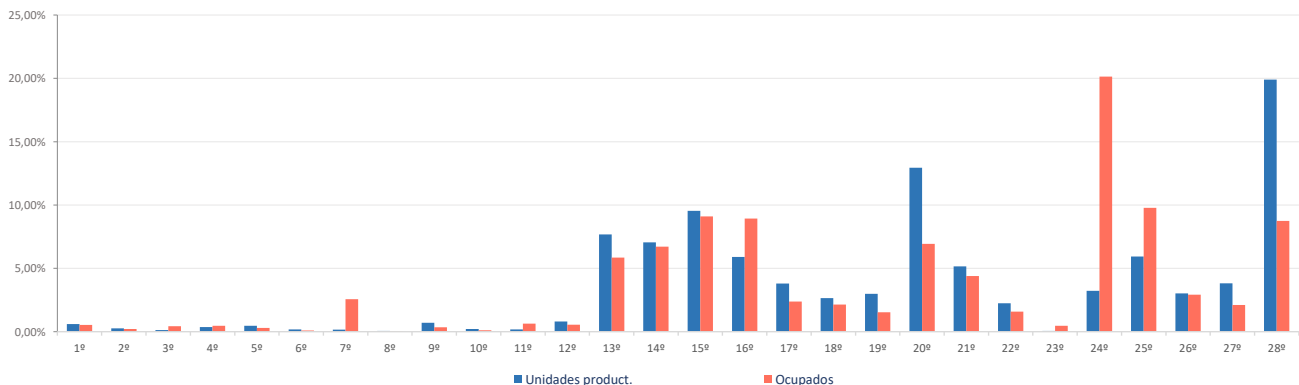



**Ranking 20 actividades económicas con más UNIDADES PRODUCTIVAS** [R-66 Colectivo empresarial] [1 enero 2020]

1º	Actividades de los hogares	756
2º	Comercio minorista (excepto vehículos)	294
3º	Comercio mayorista e intermediarios del comercio (exc. vehículos)	271
4º	Actividades sanitarias y de servicios sociales	228
5º	Servicios de comidas y bebidas	197
6º	Otras actividades administrativas	169
7º	Actividades de construcción especializada	164
8º	Reparación y otros servicios personales	147
9º	Construcción general	131
10º	Servicios, ensayos y análisis técnicos	129
11º	Educación	124
12º	Actividades artísticas, recreativas y de entretenimiento	116
13º	Actividades Inmobiliarias	115
14º	Otras actividades profesionales	109
15º	Actividades jurídicas y de contabilidad	105
16º	Actividades de las sedes centrales y consultoría de gestión empresarial	92
17º	Comercio y reparación de vehículos	73
18º	Transporte terrestre de viajeros	66
19º	Actividades auxiliares a los servicios financieros y a los seguros	64
20º	Publicidad y estudios de mercado	63

**Comparativa 20 actividades económicas con más UNIDADES PRODUCTIVAS en el municipio, la zona y la Región** [R-66 Colectivo empresarial] [1 enero 2020]

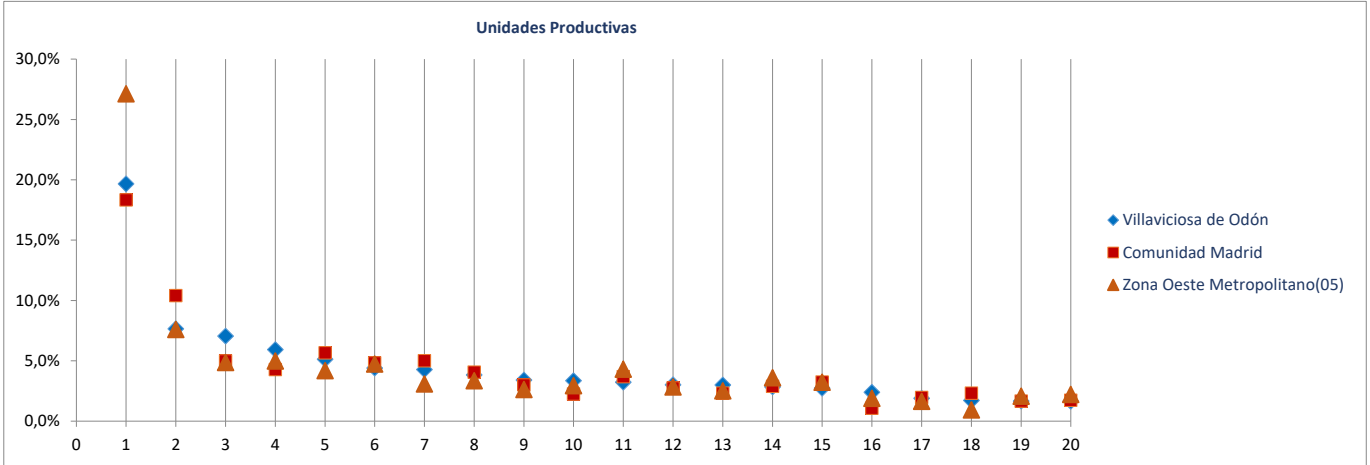

**Ranking 20 actividades económicas con más OCUPADOS** [R-66 Colectivo empresarial] [1 enero 2020]

1º	Educación	2.131
2º	Actividades sanitarias y de servicios sociales	1.035
3º	Servicios de comidas y bebidas	846
4º	Actividades de los hogares	836
5º	Comercio minorista (excepto vehículos)	791
6º	Comercio mayorista e intermediarios del comercio (exc. vehículos)	711
7º	Otras actividades administrativas	348
8º	Actividades de construcción especializada	337
9º	Actividades artísticas, recreativas y de entretenimiento	309
10º	Construcción general	282
11º	Reparación y otros servicios personales	223
12º	Material y equipo electrónico, aparatos de radio, televisión y comunicación	219
13º	Actividades jurídicas y de contabilidad	189
14º	Comercio y reparación de vehículos	171
15º	Servicios, ensayos y análisis técnicos	170
16º	Otras actividades profesionales	165
17º	Actividades Inmobiliarias	162
18º	Actividades de las sedes centrales y consultoría de gestión empresarial	122
19º	Actividades de alquiler	116
20º	Programación y consultoría informática	104

**Comparativa 20 actividades económicas con más OCUPADOS en el municipio, la zona y la Región** [R66 - Colectivo empresarial] [1 enero 2020]

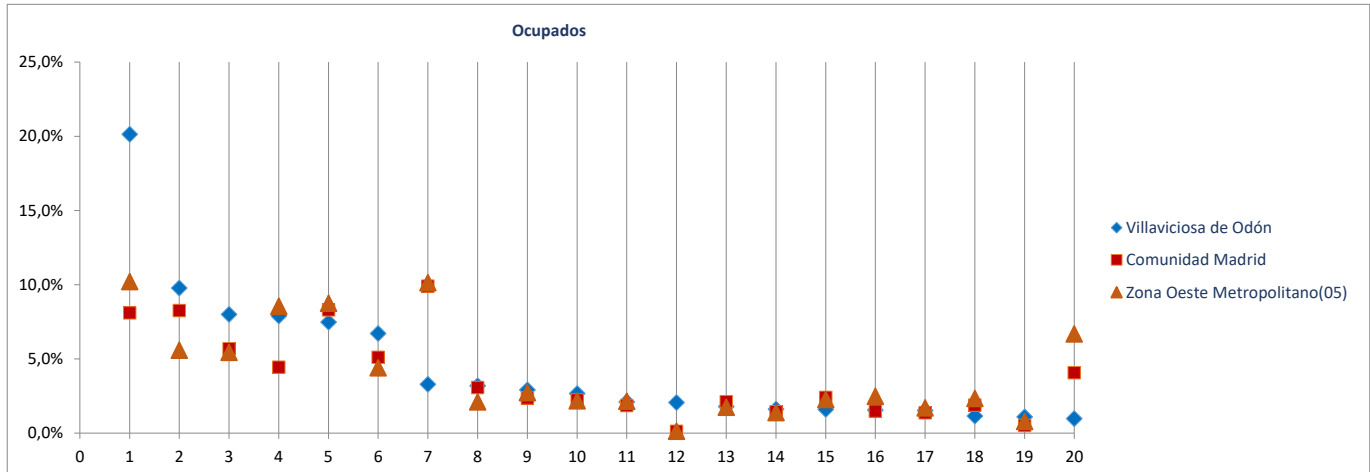

---

## Fichas Radiografía de las zonas NUTS4 madrileñas

---

### Comunidad de Madrid

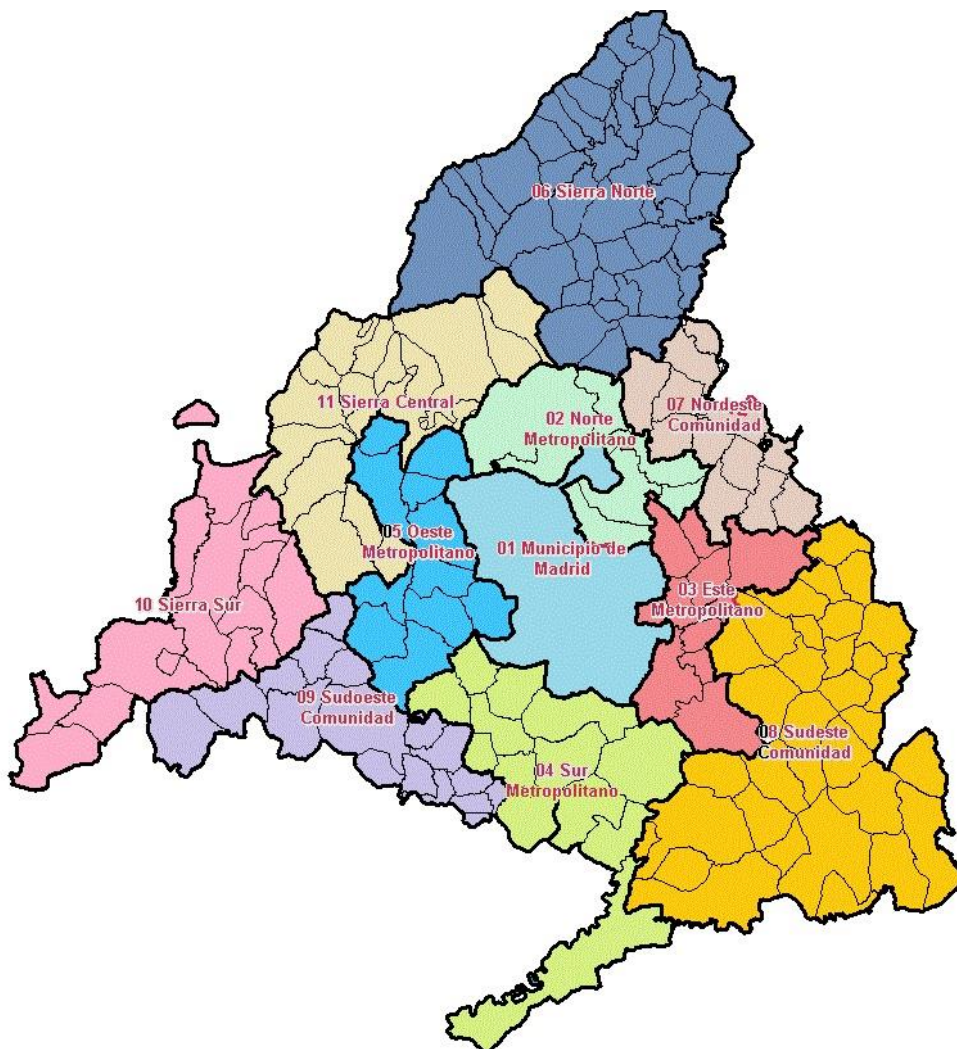

Radiografía de las zonas NUTS4 madrileñas

**BLOQUE 1. Datos geográficos y demográficos**

Comunidad de Madrid  
TODA LA COMUNIDAD DE MADRID

# Comunidad de Madrid



Superficie (Km <sup>2</sup> )	8.038,7
Densidad de población (1 enero 2019) [habitantes/km2]	830

Evolución 2007-2019 de la población empadronada [personas] [datos a 1 de enero de cada año]

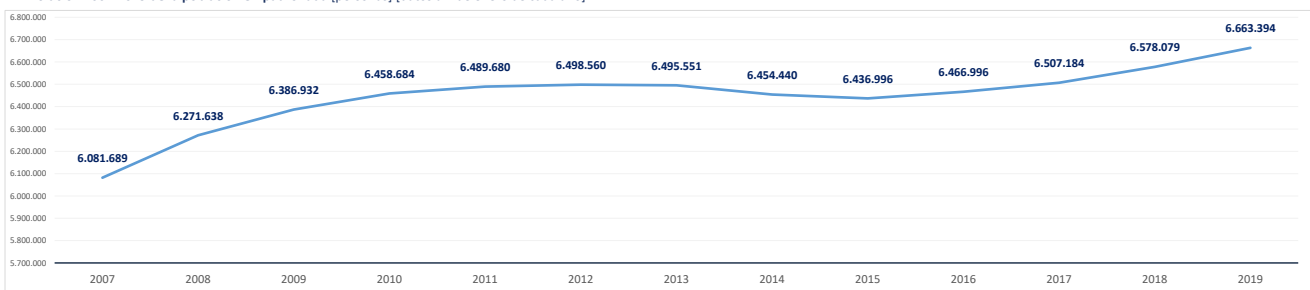

Población empadronada (1 enero 2019) [personas]	6.663.394
Edad media de la población (2019) [años]	41,8

Población 16-30 años (1 enero 2019) [personas]	1.057.144
[% respecto del total de la población]	15,9%
Población extranjera (1 enero 2019) [personas]	881.819
[% respecto del total de la población]	11,6%

Grado de juventud de la población (población ≤ 15 años) (1 enero 2019) [%]	15,3%	Nut: 15,3%	CM: 15,3%
Grado de envejecimiento de la población (población ≥ 65 años) (1 enero 2019) [%]	17,7%	Nut: 17,7%	CM: 17,7%
Proporción de dependencia (1 enero 2019) [ratio:(poblac ≤15 años+≥65 años)/(poblac 16-64 años)]	0,49	Nut: 0,49	CM: 0,49
Proporción de reemplazamiento (1 enero 2019) [ratio: (población 16-40 años) / (población 41-65 años)]	0,81	Nut: 0,81	CM: 0,81

Crecimiento de la población empadronada [%] [enero 2018-enero 2019]	1,3%
Crecimiento vegetativo (2018) [número] [nacimientos - defunciones] [enero 2018-enero 2019]	10.955
Emigraciones al resto de Comunidades Autónomas (2019) [número de bajas en el Padrón en la CM]	95.474
Saldo migratorio (2019) [número: inmigración - emigración.]	105.252

Evolución 2007-2018 de la edad media de la población [años] [datos a 1 de enero de cada año]

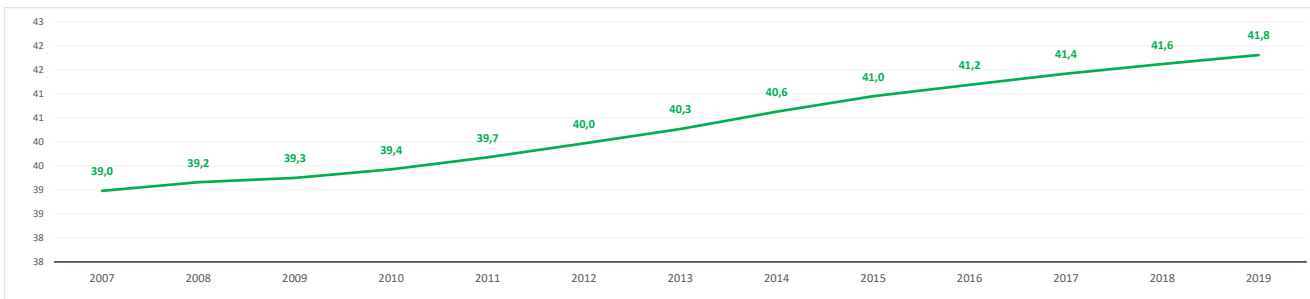

Evolución 2009-2019 de la población ≤ 15 años y ≥ 65 años [%] [datos a 1 de enero de cada año]

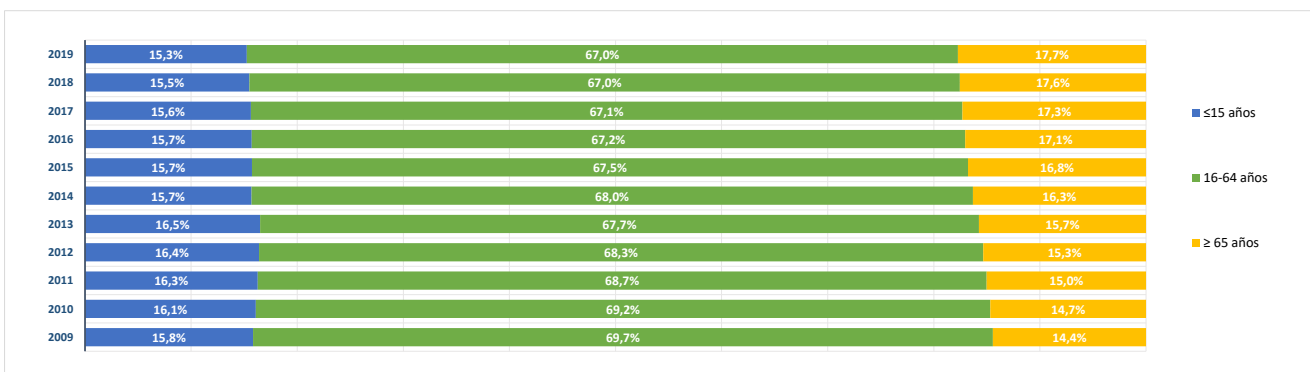

**BLOQUE 2. Mercado de trabajo y tejido productivo**

Comunidad de Madrid  
TODA LA COMUNIDAD DE MADRID

# Comunidad de Madrid



**1. Mercado de trabajo: datos sobre trabajadores RESIDENTES en la zona/municipio**

**1a. Población de 16 a 64 años**

Población de 16-64 años [potencialmente activa] [Padrón municipal] [1 de enero 2019] **4.397.071**  
% sobre el total de la Comunidad de Madrid **100,0%**

Evolución de la población de 16-64 años [en la zona o municipio de residencia]

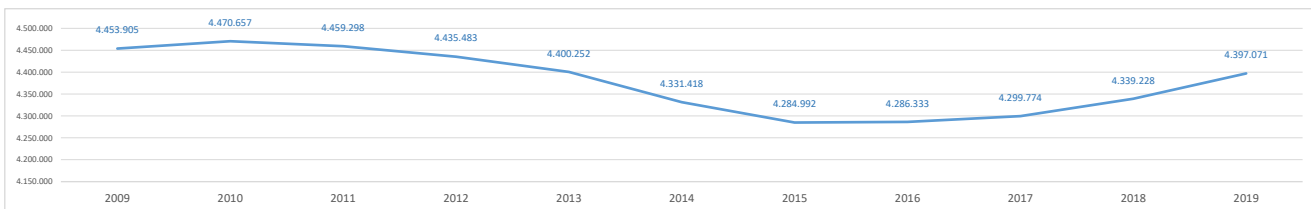

**1b. Paro registrado**

Evolución del número de parados registrados (en la zona o municipio de residencia)

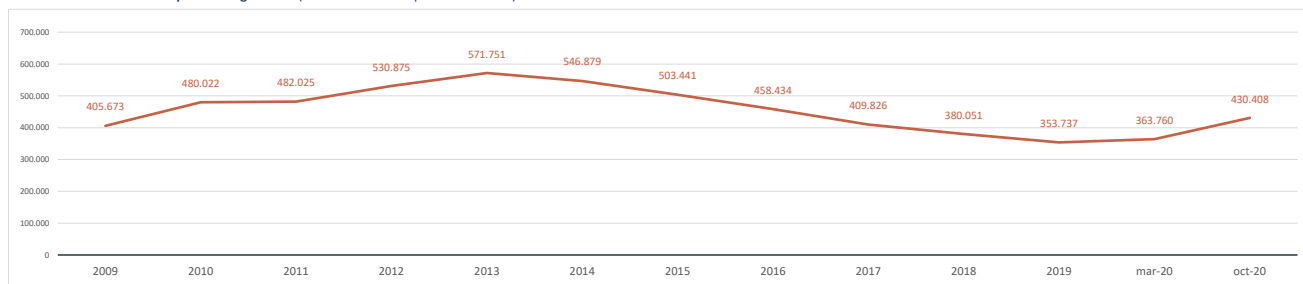

Impacto de la pandemia COVID-19 sobre el paro registrado (periodo marzo-octubre 2020)

Parados registrados (31 marzo 2020) [zona/municipio de residencia] **363.760**

Parados registrados, edad ≤ 24 años	28.166
Parados registrados, edad 25-44 años	148.404
Parados registrados, edad ≥ 45 años	187.190

Parados registrados, hombres	155.035
Parados registrados, mujeres	208.725

Parados registrados (31 octubre 2020) [zona/municipio de residencia] **430.408**

Parados registrados, edad ≤ 24 años	38.368
Parados registrados, edad 25-44 años	179.448
Parados registrados, edad ≥ 45 años	212.592

Parados registrados, hombres	181.917
Parados registrados, mujeres	248.491

Gráfico comparativo Paro registrado en Marzo y Octubre por Rango de Edad y Sexo

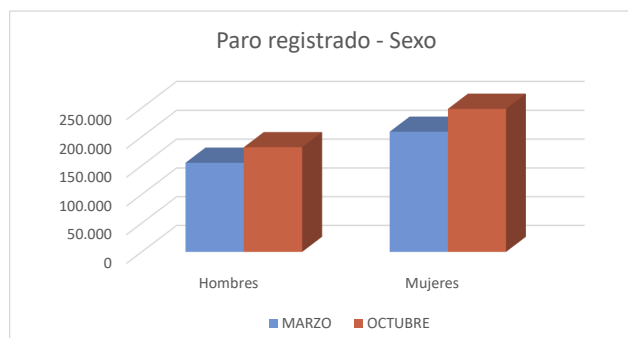
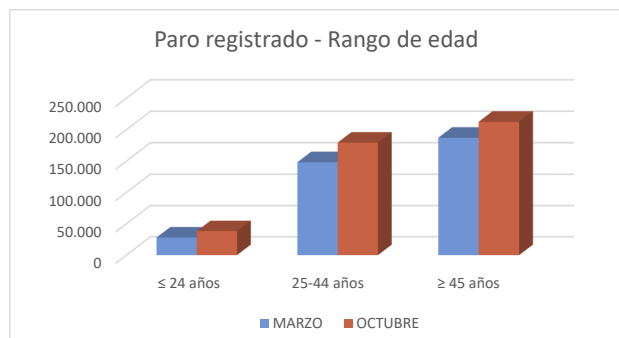

### 1c. Afiliados a la Seguridad Social por municipio de residencia del trabajador

**Total Afiliados a la Seguridad Social**, por ubicación **residencia** (1 enero 2020) **3.311.760**  
 % sobre el total de la Comunidad de Madrid **100,00%**

Afiliados por intervalo de edad (1/1/2020)	N	%
● Afiliados a la Seguridad Social < 30 años	543.812	16,4%
● Afiliados a la Seguridad Social 30-49 años	1.803.014	54,4%
● Afiliados a la Seguridad Social ≥ 50 años	964.934	29,1%

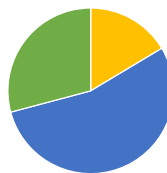

Afiliados por grupo cotización [régimen general] [1/1/2020]	N	%
● Ingenieros/licenciados afiliados a la Seguridad Social	472.750	14,3%
● Ingenieros técnicos, peritos y ayudantes titulados afiliados a la Seguridad Social	223.224	6,7%
● Jefes administrativos y de taller afiliados a la Seguridad Social	187.926	5,7%
● Ayudantes no titulados afiliados a la Seguridad Social	151.194	4,6%
● Oficiales administrativos afiliados a la Seguridad Social	378.946	11,4%
● Subalternos afiliados a la Seguridad Social	169.113	5,1%
● Auxiliares administrativos afiliados a la Seguridad Social	391.923	11,8%
● Oficiales de primera y segunda afiliados a la Seguridad Social	333.394	10,1%
● Oficiales de tercera y especialistas afiliados a la Seguridad Social	191.766	5,8%
● Peones afiliados a la Seguridad Social	264.370	8,0%
● Menores de dieciocho años afiliados a la Seguridad Social	378	0,0%
● Afiliados a la Seguridad Social sin grupo de cotización	546.701	16,5%

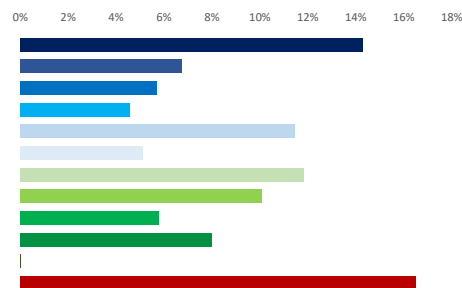

Afiliados por rama de actividad (municipio de residencia) (1/1/2020)	N	%
● Afiliados Seguridad Social, rama agricultura y ganadería	7.179	0,2%
● Afiliados Seguridad Social, rama minería, industria y energía	210.550	6,4%
● Afiliados Seguridad Social, rama de construcción	181.969	5,5%
● Afiliados Seguridad Social, rama de servicios de distribución y hostelería	921.696	27,8%
● Afiliados Seguridad Social, rama de servicios a empresas y financieros	1.038.767	31,4%
● Afiliados Seguridad Social, rama de otros servicios	951.599	28,7%

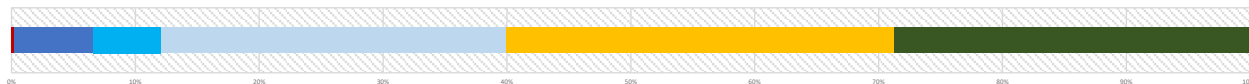

## 2. Mercado de trabajo: Tejido productivo de la zona/municipio (UNIDADES PRODUCTIVAS y OCUPADOS de esas Unidades productivas)

### 2a. Nº total de UNIDADES PRODUCTIVAS situadas en la zona/municipio

**Unidades productivas** [colectivo empresarial] [1 de enero 2020] **752.217**  
 % sobre el total de la Comunidad de Madrid **100,0%**

### 2b. Nº de OCUPADOS en las unidades productivas situadas en la zona/municipio

**Nº de ocupados** [Colectivo empresarial] [1 de enero 2020] **3.417.949**  
 % sobre el total de la Comunidad de Madrid **100,0%**

### 2c. Evolución del nº total de UNIDADES PRODUCTIVAS y de OCUPADOS situados en la zona/municipio

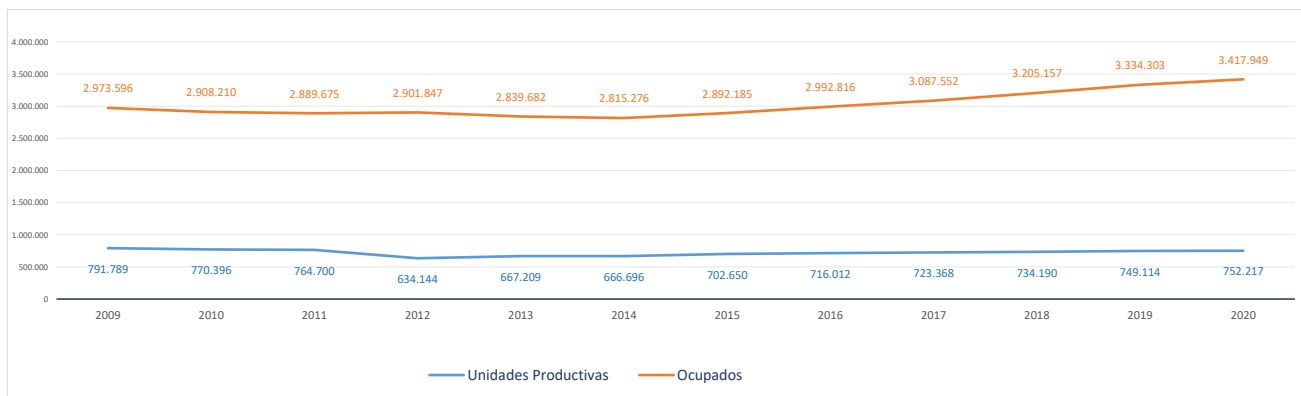

**2d. Análisis por estrato de empleo**

Evolución del nº de UNIDADES PRODUCTIVAS situadas en la zona/municipio, según estrato de empleo 2009-2020 [datos a 1 de enero de cada año]

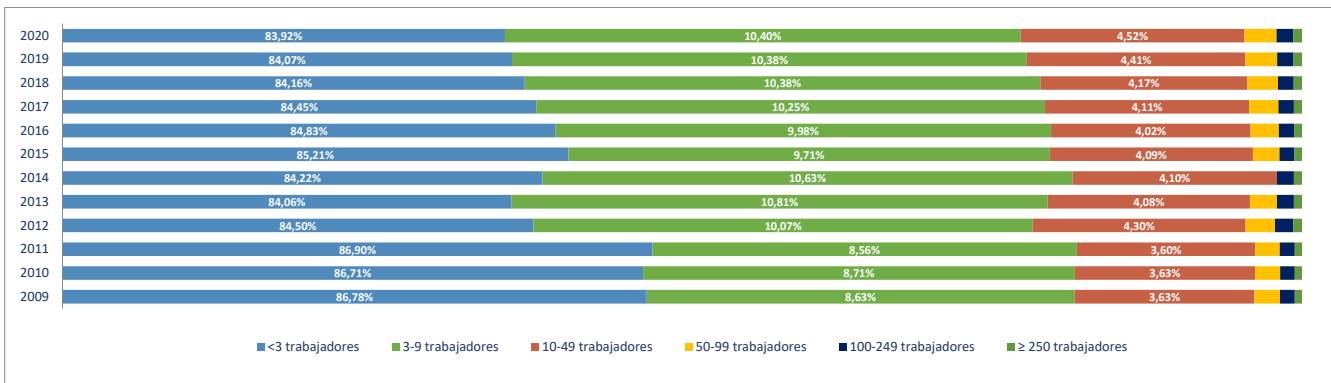

Evolución del nº de OCUPADOS EN LAS UNIDADES PRODUCTIVAS situadas en la zona/municipio, según estrato de empleo 2009-2020 [a 1 de enero de cada año]

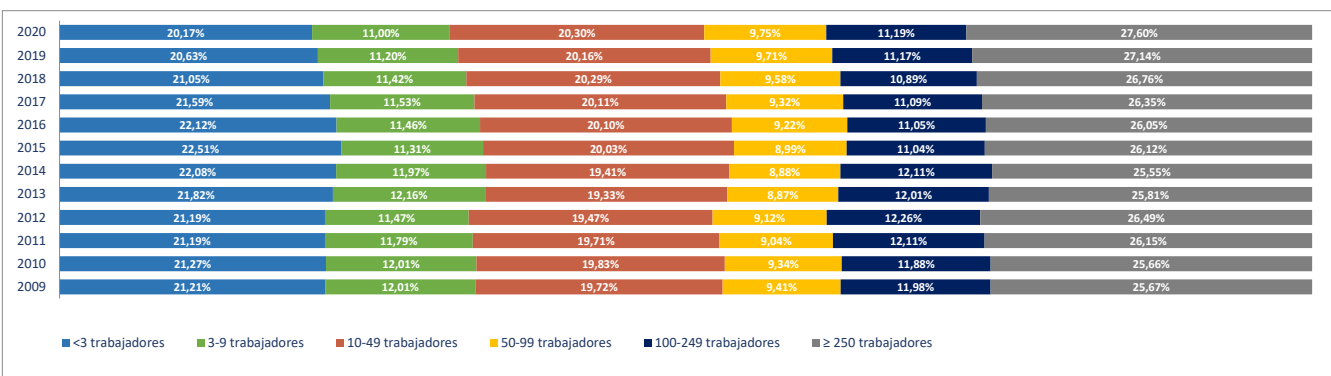

**2e. Unidades productivas y ocupados por rama de actividad**

Total Rama de actividad en 2020 [R-28 Colectivo empresarial]	Unidades product.	%	Ocupados	%
1º Agricultura, ganadería, caza, selvicultura y pesca	4.798	0,64%	7.529	0,22%
2º Minería, electricidad y agua	1.437	0,19%	24.292	0,71%
3º Industria de la alimentación, bebidas y tabaco	2.713	0,36%	21.851	0,64%
4º Industria textil, de la confección, cuero y calzado	2.744	0,36%	7.486	0,22%
5º Metálicas básicas e intermedias	5.160	0,69%	22.438	0,66%
6º Construcción de maquinaria y equipo mecánico	1.150	0,15%	10.279	0,30%
7º Construcción de maquinaria y equipo eléctrico, electrónico y óptico	1.058	0,14%	13.943	0,41%
8º Fabricación de material de transporte	412	0,05%	15.440	0,45%
9º Industria del papel y artes gráficas	4.214	0,56%	20.594	0,60%
10º Industria química, coquerías y refino de petróleo	774	0,10%	19.798	0,58%
11º Fabricación de otros productos minerales no metálicos	747	0,10%	5.507	0,16%
12º Industria de la madera, el caucho y otras industrias manufactureras	7.369	0,98%	44.464	1,30%
13º Construcción	60.046	7,98%	181.282	5,30%
14º Comercio mayorista e intermediarios del comercio (exc. vehículos)	37.426	4,98%	174.847	5,12%
15º Comercio minorista y comercio y reparación de vehículos	93.030	12,37%	332.987	9,74%
16º Hostelería	45.122	6,00%	218.329	6,39%
17º Transporte y almacenamiento	43.373	5,77%	178.709	5,23%
18º Información y comunicaciones	22.455	2,99%	222.864	6,52%
19º Actividades Inmobiliarias	17.427	2,32%	46.694	1,37%
20º Actividades profesionales, científicas y técnicas	84.104	11,18%	324.402	9,49%
21º Actividades administrativas y servicios auxiliares	42.230	5,61%	356.173	10,42%
22º Actividades financieras y de seguros	17.938	2,38%	116.384	3,41%
23º Admón pública, defensa, seguridad social y organismos extraterritoriales	1.072	0,14%	166.967	4,89%
24º Educación	27.727	3,69%	276.816	8,10%
25º Actividades sanitarias y de servicios sociales	32.167	4,28%	282.510	8,27%
26º Actividades artísticas, recreativas y de entretenimiento	20.711	2,75%	81.008	2,37%
27º Reparación y otros servicios personales	30.567	4,06%	63.906	1,87%
28º Actividades asociativas y de los hogares	144.246	19,18%	180.450	5,28%

Porcentaje de Unidades productivas y Ocupados por rama de actividad

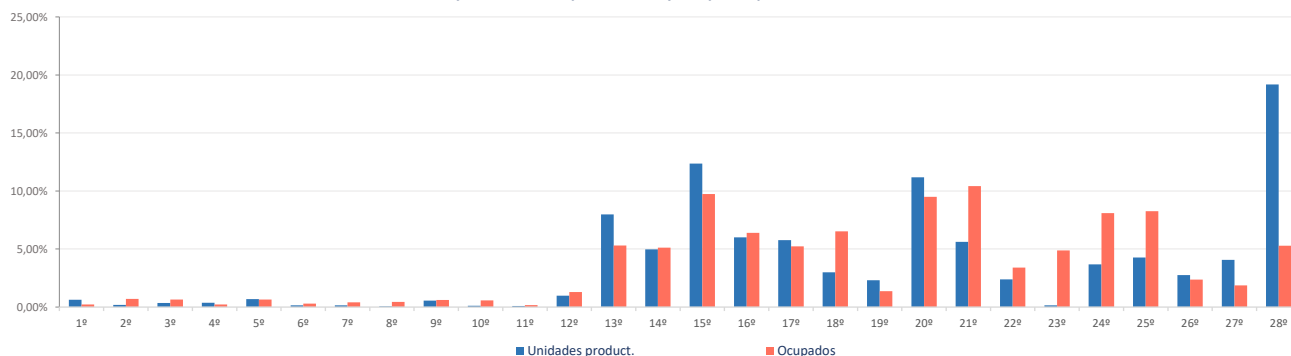

**Ranking 20 actividades económicas con más UNIDADES PRODUCTIVAS** [R-66 Colectivo empresarial] [1 enero 2020]

1º	Actividades de los hogares	137.923
2º	Comercio minorista (excepto vehículos)	78.311
3º	Servicios de comidas y bebidas	42.540
4º	Actividades de construcción especializada	37.584
5º	Comercio mayorista e intermediarios del comercio (exc. vehículos)	37.426
6º	Otras actividades administrativas	36.339
7º	Actividades sanitarias y de servicios sociales	32.167
8º	Reparación y otros servicios personales	30.567
9º	Educación	27.727
10º	Actividades jurídicas y de contabilidad	24.453
11º	Construcción general	22.462
12º	Otras actividades profesionales	21.663
13º	Actividades artísticas, recreativas y de entretenimiento	20.711
14º	Actividades Inmobiliarias	17.427
15º	Transporte terrestre de viajeros	17.377
16º	Servicios, ensayos y análisis técnicos	16.937
17º	Transporte terrestre de mercancías y por tubería	16.431
18º	Comercio y reparación de vehículos	14.719
19º	Publicidad y estudios de mercado	12.985
20º	Actividades auxiliares a los servicios financieros y a los seguros	12.465

**Ranking 20 actividades económicas con más OCUPADOS** [R-66 Colectivo empresarial] [1 enero 2020]

1º	Otras actividades administrativas	338.539
2º	Comercio minorista (excepto vehículos)	283.794
3º	Actividades sanitarias y de servicios sociales	282.510
4º	Educación	276.816
5º	Servicios de comidas y bebidas	194.676
6º	Comercio mayorista e intermediarios del comercio (exc. vehículos)	174.847
7º	Admón pública, defensa, seguridad social y organismos extraterritoriales	166.967
8º	Actividades de los hogares	152.261
9º	Programación y consultoría informática	139.415
10º	Actividades de construcción especializada	104.955
11º	Servicios, ensayos y análisis técnicos	82.380
12º	Actividades artísticas, recreativas y de entretenimiento	81.008
13º	Construcción general	76.327
14º	Actividades jurídicas y de contabilidad	72.336
15º	Actividades de las sedes centrales y consultoría de gestión empresarial	64.805
16º	Reparación y otros servicios personales	63.906
17º	Intermediación financiera excepto seguros y fondos de pensiones	56.508
18º	Publicidad y estudios de mercado	53.825
19º	Transporte terrestre de viajeros	53.209
20º	Otras actividades profesionales	51.056

El Proyecto Monitor de Empleo se plantea como una investigación rigurosa, sistemática y global del mercado de trabajo de la Comunidad de Madrid. La utilización de técnicas, tanto cualitativas como cuantitativas, y el análisis de diversas fuentes secundarias y primarias que informan el mercado laboral de la Región, permitirán mejorar la toma de decisiones de políticas activas, adaptándolas a las necesidades reales del mercado laboral.

El presente documento está compuesto por fichas que muestran, para los 179 municipios de la Comunidad de Madrid y para sus 11 zonas NUTS4, las características demográficas, productivas y de mercado de trabajo, de cada uno de ellos. La información ofrece una lectura integrada de los rasgos socio-económicos que definen un territorio determinado. Su presentación mediante gráficos y datos comparativos ayuda a dimensionar la posición de cada localidad con relación a su zona y al conjunto de la Región.

