



**Fichas estadísticas sobre
demografía y mercado de trabajo
en los municipios y zonas NUTS4
de la Comunidad de Madrid 2020**



Zona Sierra Norte (06)



**Comunidad
de Madrid**

CONSEJERÍA DE ECONOMÍA, EMPLEO Y COMPETITIVIDAD

Consejero de Economía, Empleo y Competitividad

Manuel Giménez Rasero

Viceconsejera de Empleo

Eva María Blázquez Agudo

Director General del Servicio Público de Empleo

Ignacio Niño Pérez

COORDINACIÓN:

Subdirector General de Análisis, Planificación y Evaluación

David Íñigo Bellido Trullenque

ELABORACIÓN

Área de Estudios y Planificación

Fichas estadísticas sobre demografía y mercado de trabajo en los municipios y zonas NUTS4 de la Comunidad de Madrid 2020. Zona Sierra Norte (06)

Consejería de Economía, Empleo y Competitividad

© Comunidad de Madrid, 2020

Edita

Dirección General del Servicio Público de Empleo

Vía Lusitana, 21. 28025 Madrid. Tel.: 91 580 54 00

Edición: 12/2020

Soporte y formato de edición: publicación en línea en formato pdf

Publicado en España - Published in Spain



**Biblioteca
virtual**

Esta versión forma parte de la Biblioteca Virtual de la **Comunidad de Madrid** y las condiciones de su distribución y difusión se encuentran amparadas por el marco legal de la misma.



comunidad.madrid/publicamadrid

ÍNDICE

Presentación	4
Objetivo	
Nota Metodológica	
Estructura de las Fichas	
Fichas estadísticas sobre demografía y mercado de trabajo en los municipios y zonas NUTS4.....	10
Zona Sierra Norte (06).....	11
Acebeda (La)	16
Alameda del Valle	21
Atazar (El).....	26
Berrueco (El)	31
Berzosa del Lozoya	36
Braojos	41
Buitrago del Lozoya	46
Bustarviejo	51
Cabanillas de la Sierra	56
Cabrera (La)	61
Canencia	66
Cervera de Buitrago	71
Garganta de los Montes.....	76
Gargantilla del Lozoya y Pinilla de Buitrago	81
Gascones.....	86
Guadalix de la Sierra.....	91
Hiruela (La).....	96
Horcajo de la Sierra-Aoslos.....	101
Horcajuelo de la Sierra	106
Lozoya	111
Lozoyuela-Navas-Sieteiglesias	116
Madarcos	121

Montejo de la Sierra.....	126
Navalafuente	131
Navarredonda y San Mamés.....	136
Patones	141
Pedrezuela	146
Pinilla del Valle.....	151
Piñuécar-Gandullas	156
Prádena del Rincón	161
Puebla de la Sierra.....	166
Puentes Viejas	171
Rascafría.....	176
Redueña	181
Robledillo de la Jara	186
Robregordo.....	191
Serna del Monte (La).....	196
Somosierra	201
Torrelaguna	206
Torremocha de Jarama	211
Valdemanco	216
Vellón (el).....	221
Venturada	226
Villavieja del Lozoya	231
Comunidad de Madrid.....	236



FICHAS DEMOGRAFÍA Y MERCADO DE TRABAJO POR MUNICIPIOS/ZONAS COMUNIDAD DE MADRID

ACTUALIZACIÓN DE LAS FICHAS ELABORADAS EN 2015, BAJO EL
PROYECTO *TIPIFICACIÓN SOCIOECONÓMICA Y LABORAL DE LA C.M.*

OBJETIVO FICHAS

Reunir y presentar mediante gráficos los datos disponibles más relevantes sobre situación y evolución del mercado de trabajo y el tejido productivo de la Región, de las 11 zonas NUTS4 y de los 179 municipios que hay en la Comunidad de Madrid.

Esta información se complementa con datos geográficos y demográficos.

VARIABLES

En cada ficha se incluyen las siguientes variables:

Datos geográficos y demográficos

1. Superficie
2. Densidad de población
3. Población empadronada por años
4. Población por edad
5. Población extranjera
6. Nacimientos y defunciones

Mercado de trabajo y tejido productivo

1. Datos sobre trabajadores RESIDENTES
 - 1a. Población activa
 - 1b. Paro registrado por años
 - Por edad
 - Impacto COVID
 - 1c. Afiliados a la Seguridad Social por municipio/zona de residencia del trabajador
 - Por edad
 - Por grupos cotización
 - Por ramas actividad
2. Tejido productivo de la zona/municipio (UNIDADES PRODUCTIVAS y OCUPADOS de esas Unidades productivas)
 - 2a. Unidades productivas radicadas en el municipio/zona
 - 2b. Ocupados en esas unidades productivas
 - a. Por estrato empleo
 - b. Por rama de actividad

NOTA METODOLÓGICA

FUENTES DE INFORMACIÓN

La información utilizada procede fundamentalmente del *Instituto de Estadística de la Comunidad de Madrid*, en concreto del **Banco de datos municipal y zonal Almudena**, aunque en ocasiones se ha utilizado directamente la fuente de origen (*Colectivo empresarial, por ejemplo*). También se han tomado datos publicados por el *Instituto Nacional de Estadística*.

TRATAMIENTO DE LOS DATOS

Para la explotación de algunas variables se ha recurrido al **Sistema de Tabulación On-Line SITO**. En otros casos, se ha efectuado un tratamiento *ad hoc* de la información, a partir de la fuente primaria.

ESTRUCTURA DE LAS FICHAS

DOS BLOQUES DE DATOS

Cada ficha está organizada en dos bloques temáticos que, a su vez, agrupan distintos apartados.

El **primer bloque (I)** muestra algunos **datos geográficos y demográficos** de interés. Su finalidad es la de situar la zona o localidad, tanto desde el punto de vista territorial como respecto a aquellas variables relacionadas con su población.

El **segundo bloque (II)** contiene información sobre **el mercado de trabajo y el tejido productivo** de la zona/municipio/CM.

Aporta datos relacionados con la población potencialmente activa, el paro registrado, los afiliados a la Seguridad Social que residen allí y los ocupados que trabajan en las unidades productivas radicadas en la zona/ municipio/CM. Ofrece por lo tanto una doble visión de la población trabajadora: la que *vive* en ese territorio, por un lado, y la que *trabaja* allí, por otro.

COMUNIDAD DE MADRID

FICHAS DATOS DEMOGRÁFICOS Y DE MERCADO DE TRABAJO MUNICIPIOS Y ZONAS NUTS4

DATOS GEOGRÁFICOS Y DEMOGRÁFICOS

EJEMPLO

Las siguientes imágenes muestran la evolución de la población empadronada para dos municipios grandes de una misma zona NUTS4 que, además son colindantes.

Como se puede observar, uno de ellos sufre una progresiva pérdida de población desde 2013 hasta 2018. El otro registra, sin embargo, un crecimiento constante.

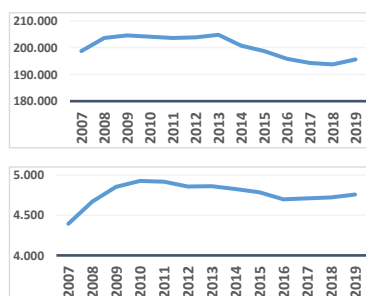

En los gráficos que se presentan a la derecha se refleja la distribución de la población por tramos de edad, en dos municipios, de la misma zona y muy próximos entre sí.

La primera imagen pertenece a una localidad que se ha desarrollado en los últimos veinte años, mientras que la segunda refleja la población por estratos de edad de una ciudad de la corona metropolitana cuyo fuerte crecimiento se produjo en el último cuarto del siglo XX.

La ficha de cada municipio/zona aporta la siguiente información:

- 1) Identificación de las **localidades** que se integran en la misma Zona NUTS4 a la que pertenece el municipio.
- 2) **Superficie** y **densidad** de población.
- 3) Datos 2019 sobre la **población del municipio**: desde la evolución a lo largo de los últimos 10 años, hasta el crecimiento vegetativo.
- 4) Información sobre **movimiento de la población**: saldo migratorio y emigraciones al resto de Comunidades Autónomas.
- 5) Información sobre el **grado de juventud y envejecimiento** de la zona/municipio/CM, con datos sobre proporción de **dependencia y reemplazamiento**.
- 6) Se muestra, así mismo, la **evolución de la edad** media de dicha población y la evolución por tramos de edad de los residentes.

La presentación de esta información, igualmente descrita para todos los territorios que componen la CM y para la Región en su conjunto, permite comparar zonas y localidades. Así, es posible observar cómo evoluciona, por ejemplo, la población en edad de trabajar residente en municipios colindantes o de las mismas características, en una localidad con relación a la zona de la que forma parte, o bien en una determinada zona/municipio respecto al conjunto de la Comunidad de Madrid.

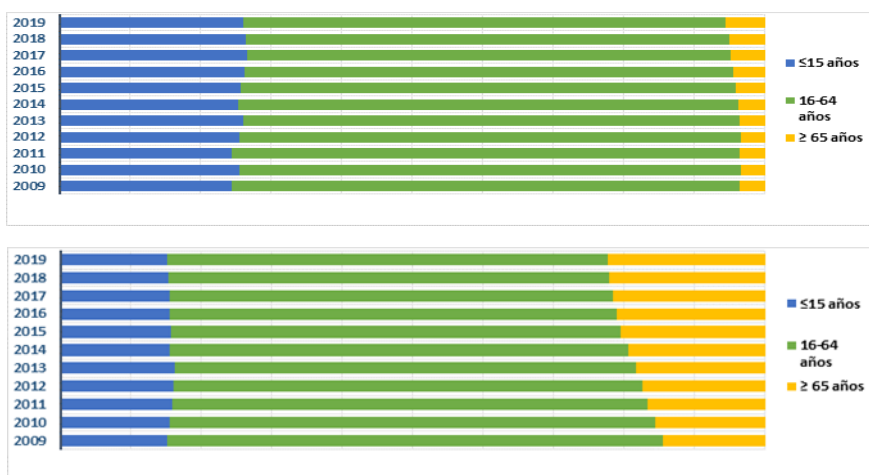



FICHAS DATOS DEMOGRÁFICOS Y DE MERCADO DE TRABAJO MUNICIPIOS Y ZONAS NUTS4

DATOS SOBRE EL MERCADO DE TRABAJO Y EL TEJIDO PRODUCTIVO

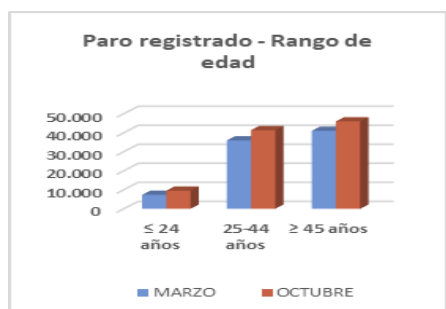

La ficha informa en este segundo bloque sobre dos grandes apartados:

1. Los **TRABAJADORES RESIDENTES** en ese territorio. Se refleja cómo ha evolucionado a lo largo de los años (desde 2009) la **población potencialmente activa** y la **desempleada**.

Para esta última variable se ha tenido en especial consideración la situación de pandemia provocada por el COVID-19, Por ello se ha hecho foco sobre las diferencias experimentadas en el número de **parados registrados entre marzo y octubre de 2020**.

Se incorpora, además, información sobre **afiliación a la Seguridad Social de los trabajadores que residen en esa zona/ municipio**. En concreto, se calcula el peso que suponen respecto al total de la Región y se muestra su distribución atendiendo a la edad, a los 9 grupos de cotización y a las grandes ramas de actividad. Así, podemos observar, por ejemplo, las grandes diferencias existentes entre localidades.

Afiliados por grupo cotización [régimen general] [1/1/2020]

- Ingenieros/licenciados afiliados a la Seguridad Social
- Ingenieros técnicos, peritos y ayudantes titulados afiliados a la Seguridad Social
- Jefes administrativos y de taller afiliados a la Seguridad Social
- Ayudantes no titulados afiliados a la Seguridad Social
- Oficiales administrativos afiliados a la Seguridad Social
- Subalternos afiliados a la Seguridad Social
- Auxiliares administrativos afiliados a la Seguridad Social
- Oficiales de primera y segunda afiliados a la Seguridad Social
- Oficiales de tercera y especialistas afiliados a la Seguridad Social
- Peones afiliados a la Seguridad Social
- Menores de dieciocho años afiliados a la Seguridad Social
- Afiliados a la Seguridad Social sin grupo de cotización

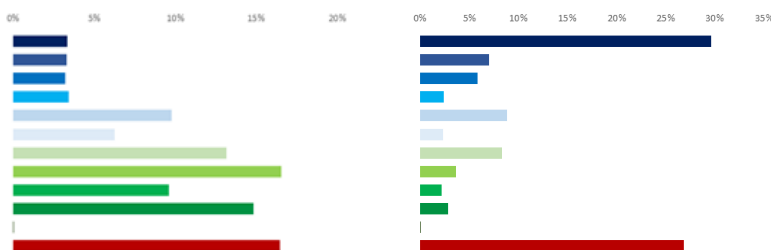

2. El **TEJIDO PRODUCTIVO** de la zona/municipio/CM. Se recogen los datos de **Unidades productivas radicadas en la localidad/zona/CM** y los **trabajadores que prestan su servicio en ellas**, con independencia de donde vivan.

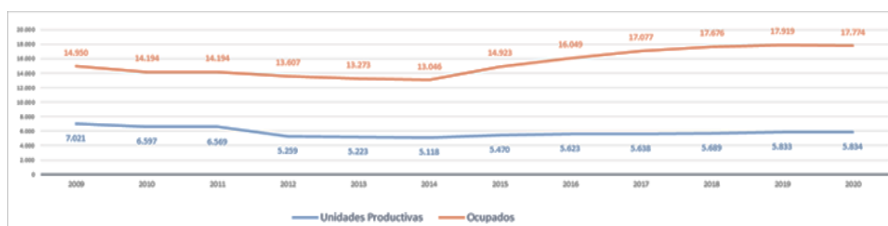

COMUNIDAD DE MADRID

FICHAS DATOS DEMOGRÁFICOS Y DE MERCADO DE TRABAJO MUNICIPIOS Y ZONAS NUTS4

El análisis longitudinal del nº de unidades productivas y de ocupados en las mismas da pistas sobre la evolución del tamaño de las empresas. Si bien, esta variable se aborda con mayor profundidad a través de los gráficos que muestran el nº de unidades productivas y de ocupados por estratos de empleo. A este respecto, es interesante observar (ver ejemplo) cómo la distribución de los ocupados por tamaño de empresa cambia entre dos zonas de la Región.

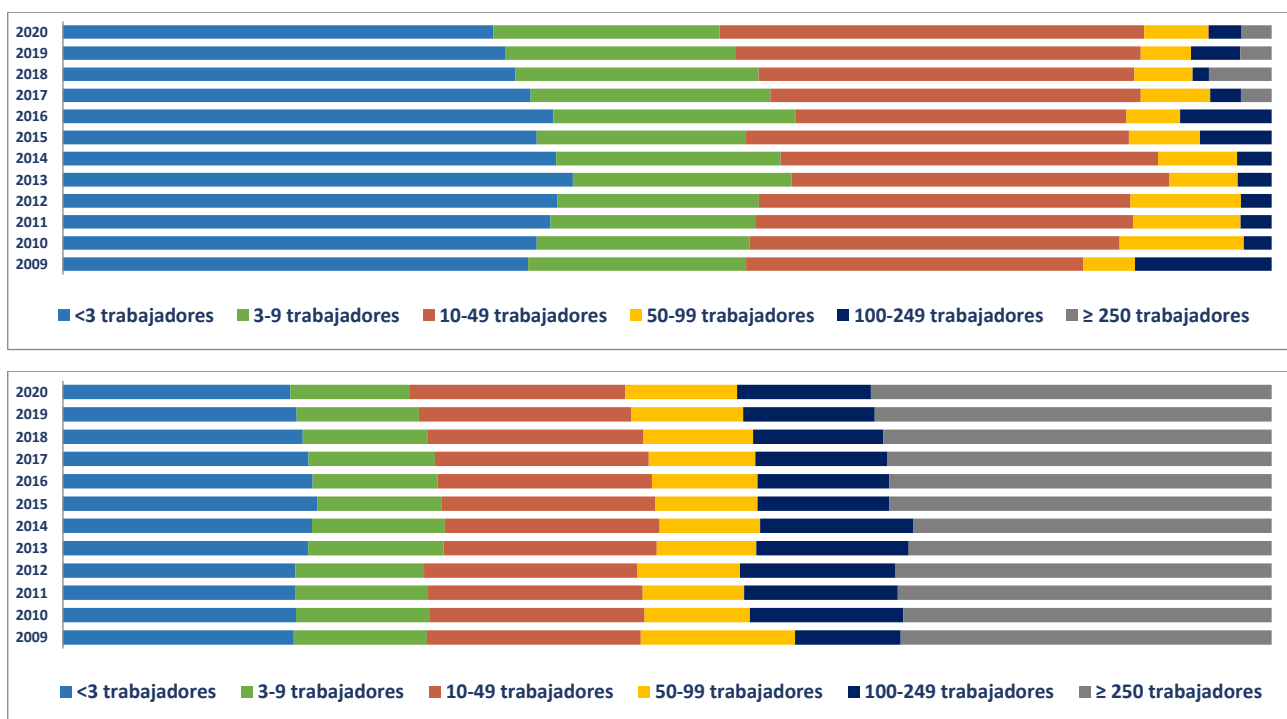

Para profundizarse en la comparación, se puede descender a los datos desagregados. En el punto 2e se cuantifican las Unidades productivas y sus ocupados para total de las actividades productivas (R-28 Colectivo empresarial).

Porcentaje Unidades productivas y Ocupados por rama de actividad

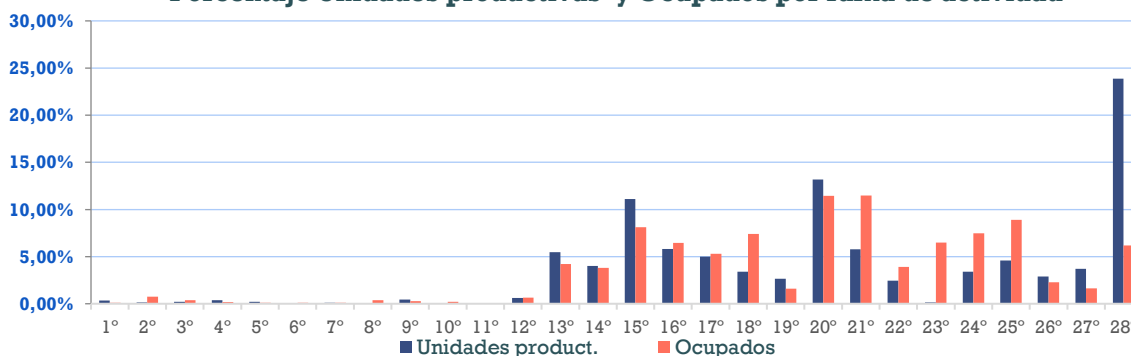

**COMUNIDAD
DE MADRID**

FICHAS DATOS DEMOGRÁFICOS Y DE MERCADO DE TRABAJO MUNICIPIOS Y ZONAS NUTS4

Ahora bien, una mejor aproximación al tejido productivo territorial exige hacer foco sobre las actividades más representativas por territorio y descender en su nivel descriptivo. A este objetivo responde el penúltimo apartado, en el que se identifican las **20 actividades económicas (R-66 Colectivo empresarial) con mayor volumen de unidades productivas y de trabajadores ocupados**.

Para concluir la ficha, se hace un **análisis comparativo** de unidades productivas y ocupados en esas 20 actividades económicas, mostrando gráficamente su **peso en el municipio de referencia, Zona NUTS4 y Comunidad de Madrid**. Esta información ayuda a valorar el grado de especialización sectorial respecto a ámbitos territoriales más amplios, como puede apreciarse en el caso que se toma como ejemplo.

Ranking para Villacañeros

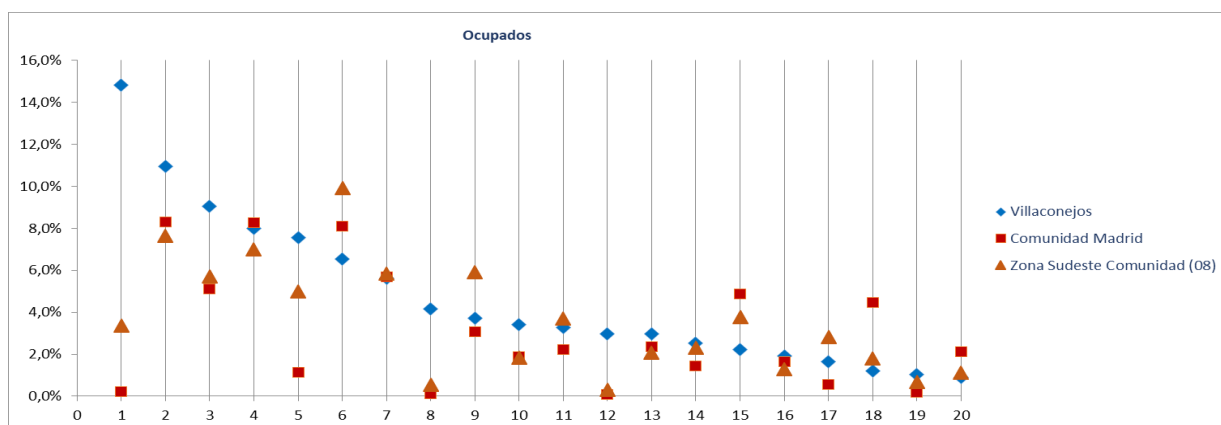

Ranking 20 actividades económicas con más **OCUPADOS** [R-66 Colectivo empresarial] [1 €

- 1º Agricultura, ganadería, caza, selvicultura y pesca
- 2º Comercio minorista (excepto vehículos)
- 3º Comercio mayorista e intermediarios del comercio (exc. vehículos)
- 4º Actividades sanitarias y de servicios sociales
- 5º Transporte terrestre de mercancías y por tubería
- 6º Educación
- 7º Servicios de comidas y bebidas
- 8º Industria de la confección y la peletería
- 9º Actividades de construcción especializada
- 10º Reparación y otros servicios personales
- 11º Construcción general
- 12º Elaboración de bebidas e industria del tabaco
- 13º Actividades artísticas, recreativas y de entretenimiento
- 14º Comercio y reparación de vehículos
- 15º Admón pública, defensa, seguridad social y organismos extraterritoriales
- 16º Intermediación financiera excepto seguros y fondos de pensiones
- 17º Fabricación de productos metálicos, excepto maquinaria y equipo
- 18º Actividades de los hogares
- 19º Fabricación de muebles
- 20º Actividades jurídicas y de contabilidad



Fichas Radiografía de las zonas NUTS4 madrileñas

Zona Sierra Norte (06)



Acebeda (La)	Guadalix de la Sierra	Puebla de la Sierra
Alameda del Valle	Hiruela (La)	Puentes Viejas
Atazar (El)	Horcajo de la Sierra-Aoslos	Rascafría
Berrueco (El)	Horcajuelo de la Sierra	Redueña
Berzosa del Lozoya	Lozoya	Robledillo de la Jara
Braojos	Lozoyuela-Navas-Sieteiglesias	Robregordo
Buitrago del Lozoya	Madarcos	Serna del Monte (La)
Bustarviejo	Montejo de la Sierra	Somosierra
Cabanillas de la Sierra	Navalafuente	Torrelaguna
Cabrera (La)	Navarredonda y San Mamés	Torremocha de Jarama
Canencia	Patones	Valdemanco
Cervera de Buitrago	Pedrezuela	Vellón (el)
Garganta de los Montes	Pinilla del Valle	Venturada
Gargantilla del Lozoya y Pinilla de Buitrago	Piñuécar-Gandullas	Villavieja del Lozoya
Gascones	Prádena del Rincón	



Radiografía de las zonas NUTS4 madrileñas

BLOQUE 1. Datos geográficos y demográficos

Zona Sierra Norte (06)

La Acebeda, Alameda del Valle, El Atazar, Berzosa del Lozoya, El Berruoco, Braojos, Buitrago del Lozoya, Bustarviejo, Cabanillas de la Sierra, La Cabrera, Canencia, Cervera de Buitrago, Garganta de los Montes, Gargantilla del Lozoya y Pinilla de Buitrago, Gascones, Guadalupe de la Sierra, La Hiruela, Horcajo de la Sierra-Aoslos, Horcajuelo de la Sierra, Lozoya, Madarcos, Montejo de la Sierra, Navalafuente, Navarredonda y San Mamés, Patones, Pedrezuela, Pinilla del Valle, Piñuecar-Gandullas, Prádena del Rincón, Puebla de la Sierra, Rascafría, Redueña, Robledillo de la Jara, Robregordo, La Serna del Monte, Somosierra, Torrelaguna, Torremoncha de Jarama, Valdemanco, El Vellón, Venturada, Villavieja del Lozoya, Lozoyuela-Navas-Sieteiglesias, Puentes Viejas



Sierra Norte

Superficie (Km ²)	1.345,6
Densidad de población (1 enero 2019) [habitantes/km2]	31

Evolución 2007-2019 de la población empadronada [personas] [datos a 1 de enero de cada año]

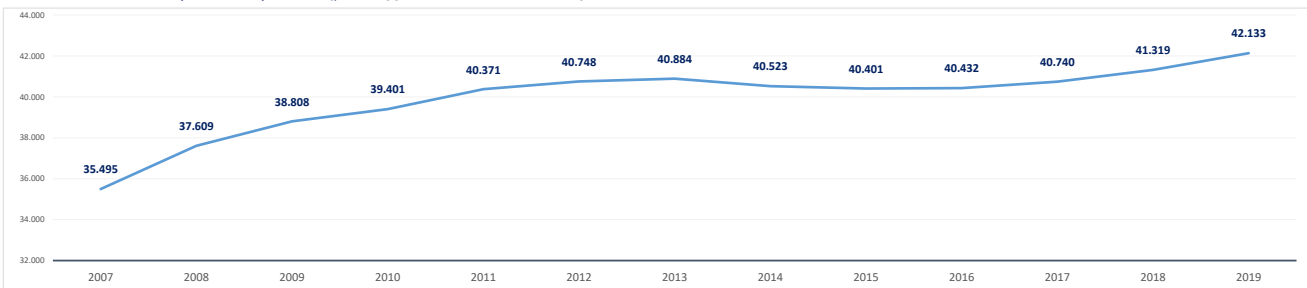

Población empadronada (1 enero 2019) [personas]	42.133
Edad media de la población (2019) [años]	46,8

Población 16-30 años (1 enero 2019) [personas]	5.843
[% respecto del total de la población]	13,9%
Población extranjera (1 enero 2019) [personas]	5.938
[% respecto del total de la población]	14,1%

Grado de juventud de la población (población ≤ 15 años) (1 enero 2019) [%]	15,9%	Nut: 15,9%	CM: 15,3%
Grado de envejecimiento de la población (población ≥ 65 años) (1 enero 2019) [%]	17,1%	Nut: 17,1%	CM: 17,7%
Proporción de dependencia (1 enero 2019) [ratio:(poblac ≤15 años+≥65 años)/(poblac 16-64 años)]	0,49	Nut: 0,49	CM: 0,49
Proporción de reemplazamiento (1 enero 2019) [ratio: (población 16-40 años) / (población 41-65 años)]	0,66	Nut: 0,66	CM: 0,81

Crecimiento de la población empadronada [%] [enero 2018-enero 2019]	2,0%
Crecimiento vegetativo (2018) [número] [nacimientos - defunciones] [enero 2018-enero 2019]	-71
Emigraciones al resto de Comunidades Autónomas (2019) [número de bajas en el Padrón en la CM]	619
Saldo migratorio (2019) [número: inmigración - emigración.]	1.288

Evolución 2007-2019 de la edad media de la población [años] [datos a 1 de enero de cada año]

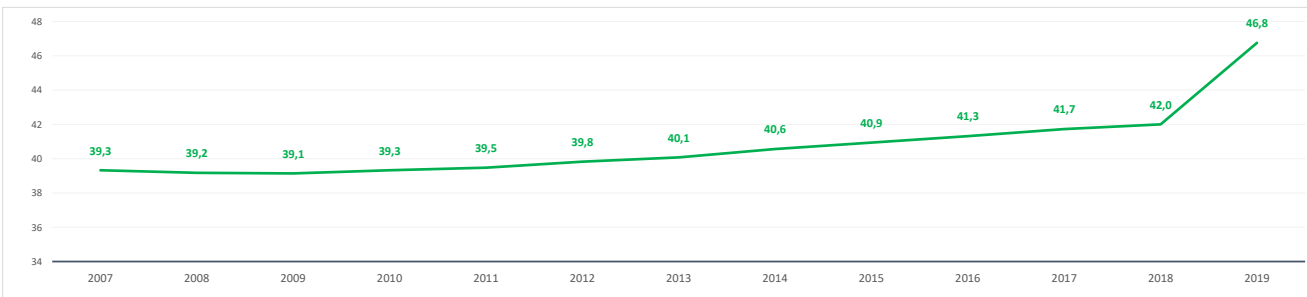

Evolución 2009-2019 de la población ≤ 15 años y ≥ 65 años [%] [datos a 1 de enero de cada año]

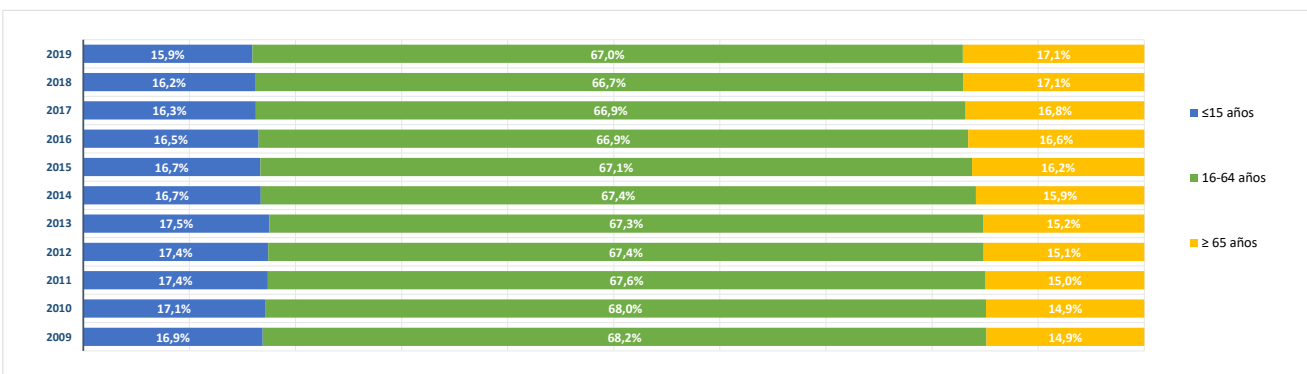

BLOQUE 2. Mercado de trabajo y tejido productivo

Zona Sierra Norte (06)

La Acebeda, Alameda del Valle, El Atazar, Berzosa del Lozoya, El Berruoco, Braojos, Buitrago del Lozoya, Bustarviejo, Cabanillas de la Sierra, La Cabrera, Canencia, Cervera de Buitrago, Garganta de los Montes, Gargantilla del Lozoya y Pinilla de Buitrago, Gascones, Guadalix de la Sierra, La Hiruela, Horcajo de la Sierra-Aoslos, Horcajuelo de la Sierra, Lozoya, Madarcos, Montejo de la Sierra, Navalafuente, Navarredonda y San Mamés, Patones, Pedrezuela, Pinilla del Valle, Piñuecar-Gandullas, Prádena del Rincón, Puebla de la Sierra, Rascafría, Redueña, Robledillo de la Jara, Robregordo, La Serna del Monte, Somosierra, Torrelaguna, Torremoncha de Jarama, Valdemanco, El Vellón, Venturada, Villavieja del Lozoya, Lozoyuela-Navas-Sieteiglesias, Puentes Viejas

Sierra Norte



1. Mercado de trabajo: datos sobre trabajadores RESIDENTES en la zona/municipio

1a. Población de 16 a 64 años

Población de 16-64 años [potencialmente activa] [Padrón municipal] [1 de enero 2019] **27.763**
 % sobre el total de la Comunidad de Madrid **0,6%**

Evolución de la población de 16-64 años [en la zona o municipio de residencia]

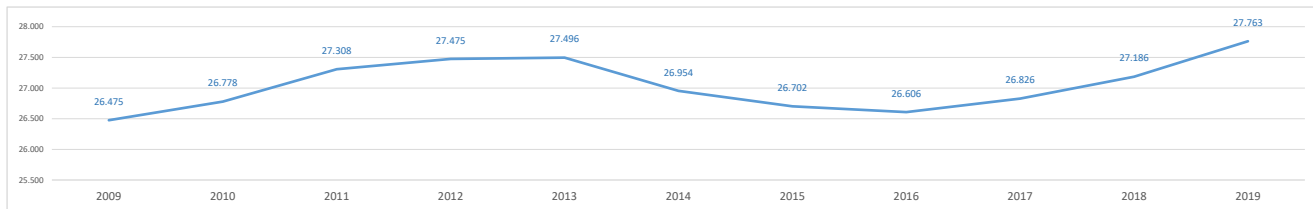

1b. Paro registrado

Evolución del número de parados registrados (en la zona o municipio de residencia)

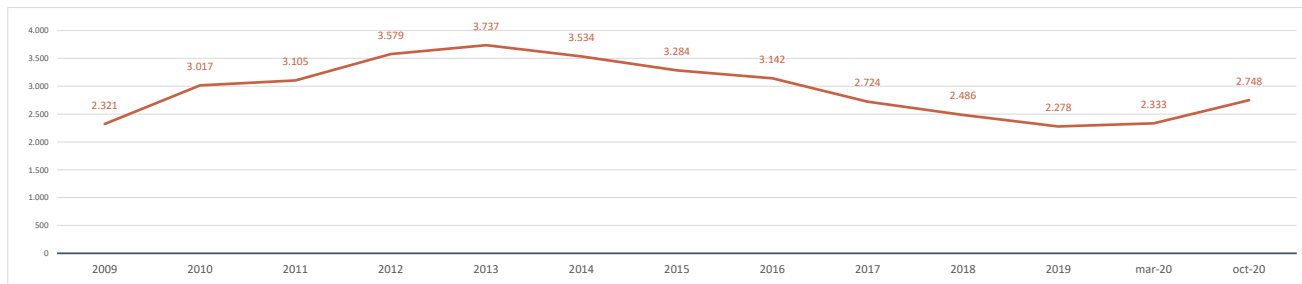

Impacto de la pandemia COVID-19 sobre el paro registrado (periodo marzo-octubre 2020)

Parados registrados (31 marzo 2020) [zona/municipio de residencia] **2.333**

Parados registrados, edad ≤ 24 años	162
Parados registrados, edad 25-44 años	886
Parados registrados, edad ≥ 45 años	1.285

Parados registrados, hombres	1.047
Parados registrados, mujeres	1.286

Parados registrados (31 octubre 2020) [zona/municipio de residencia] **2.748**

Parados registrados, edad ≤ 24 años	245
Parados registrados, edad 25-44 años	1.042
Parados registrados, edad ≥ 45 años	1.461

Parados registrados, hombres	1.209
Parados registrados, mujeres	1.539

Gráfico comparativo Paro registrado en Marzo y Octubre por Rango de Edad y Sexo

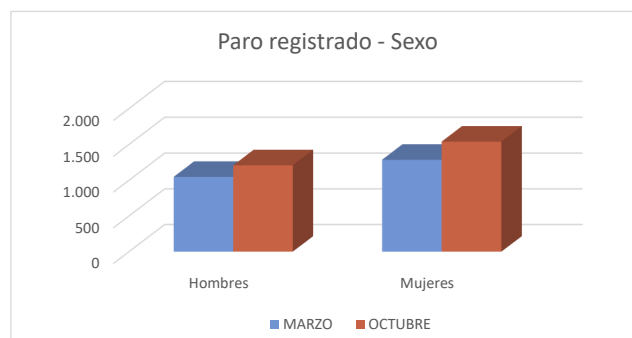
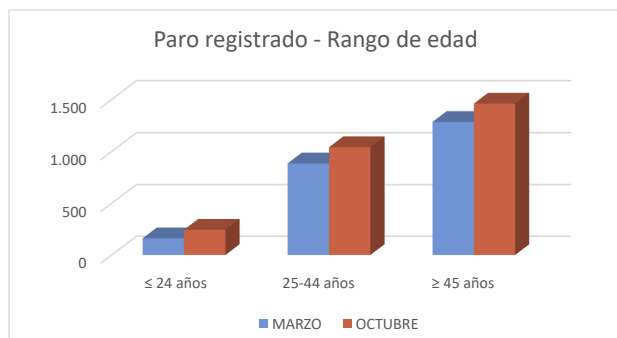

1c. Afiliados a la Seguridad Social por municipio de residencia del trabajador

Total Afiliados a la Seguridad Social, por ubicación **residencia** (1 enero 2020) **15.561**
 % sobre el total de la Comunidad de Madrid **0,47%**

Afiliados por intervalo de edad (1/1/2020)	N	%
Afiliados a la Seguridad Social < 30 años	2.099	13,5%
Afiliados a la Seguridad Social 30-49 años	8.127	52,2%
Afiliados a la Seguridad Social ≥ 50 años	5.335	34,3%



Afiliados por grupo cotización [régimen general] [1/1/2020]	N	%
Ingenieros/licenciados afiliados a la Seguridad Social	1.118	7,2%
Ingenieros técnicos, peritos y ayudantes titulados afiliados a la Seguridad Social	806	5,2%
Jefes administrativos y de taller afiliados a la Seguridad Social	643	4,1%
Ayudantes no titulados afiliados a la Seguridad Social	523	3,4%
Oficiales administrativos afiliados a la Seguridad Social	1.491	9,6%
Subalternos afiliados a la Seguridad Social	918	5,9%
Auxiliares administrativos afiliados a la Seguridad Social	1.696	10,9%
Oficiales de primera y segunda afiliados a la Seguridad Social	2.263	14,5%
Oficiales de tercera y especialistas afiliados a la Seguridad Social	1.171	7,5%
Peones afiliados a la Seguridad Social	1.529	9,8%
Menores de dieciocho años afiliados a la Seguridad Social	4	0,0%
Afiliados a la Seguridad Social sin grupo de cotización	3.399	21,8%

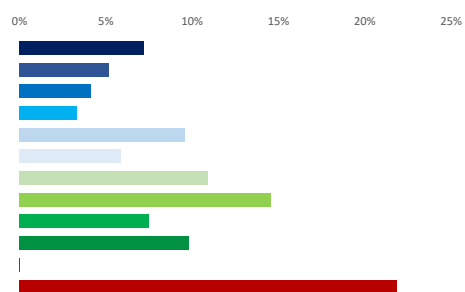

Afiliados por rama de actividad (municipio de residencia) (1/1/2020)	N	%
Afiliados Seguridad Social, rama agricultura y ganadería	425	2,7%
Afiliados Seguridad Social, rama minería, industria y energía	1.275	8,2%
Afiliados Seguridad Social, rama de construcción	1.385	8,9%
Afiliados Seguridad Social, rama de servicios de distribución y hostelería	4.428	28,5%
Afiliados Seguridad Social, rama de servicios a empresas y financieros	3.195	20,5%
Afiliados Seguridad Social, rama de otros servicios	4.853	31,2%

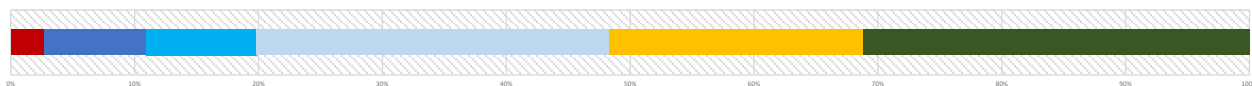

2. Mercado de trabajo: Tejido productivo de la zona/municipio (UNIDADES PRODUCTIVAS y OCUPADOS de esas Unidades productivas)

2a. Nº total de UNIDADES PRODUCTIVAS situadas en la zona/municipio

Unidades productivas [colectivo empresarial] [1 de enero 2020] **4.516**
 % sobre el total de la Comunidad de Madrid **0,6%**

2b. Nº de OCUPADOS en las unidades productivas situadas en la zona/municipio

Nº de ocupados [Colectivo empresarial] [1 de enero 2020] **11.826**
 % sobre el total de la Comunidad de Madrid **0,3%**

2c. Evolución del nº total de UNIDADES PRODUCTIVAS y de OCUPADOS situados en la zona/municipio

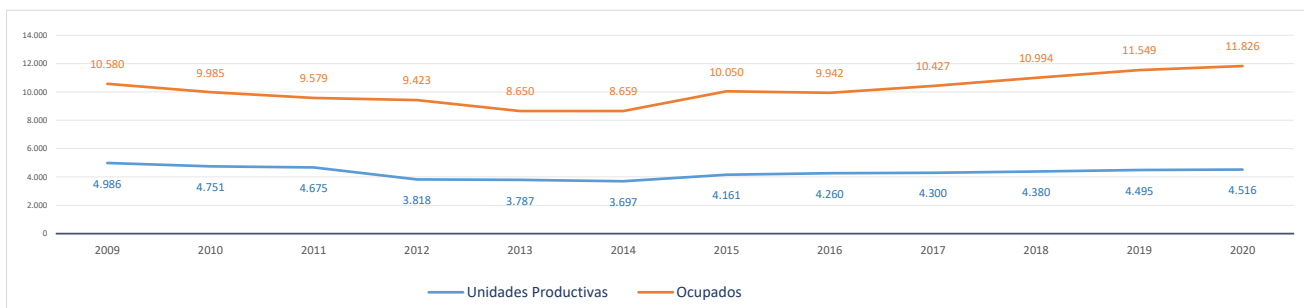

Evolución cronológica de las UNIDADES PRODUCTIVAS en el municipio, la zona y la Región

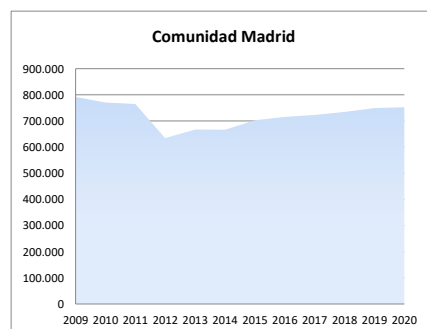
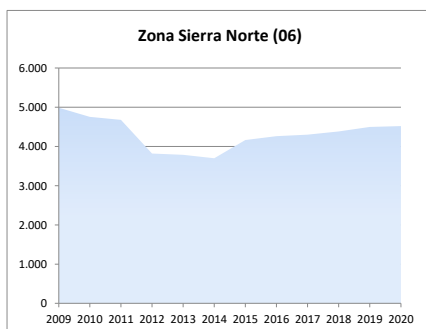
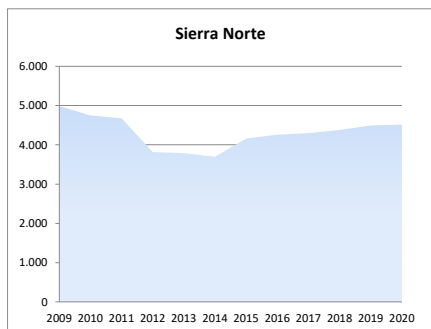

2d. Análisis por estrato de empleo

Evolución del nº de UNIDADES PRODUCTIVAS situadas en la zona/municipio, según estrato de empleo 2009-2020 [datos a 1 de enero de cada año]

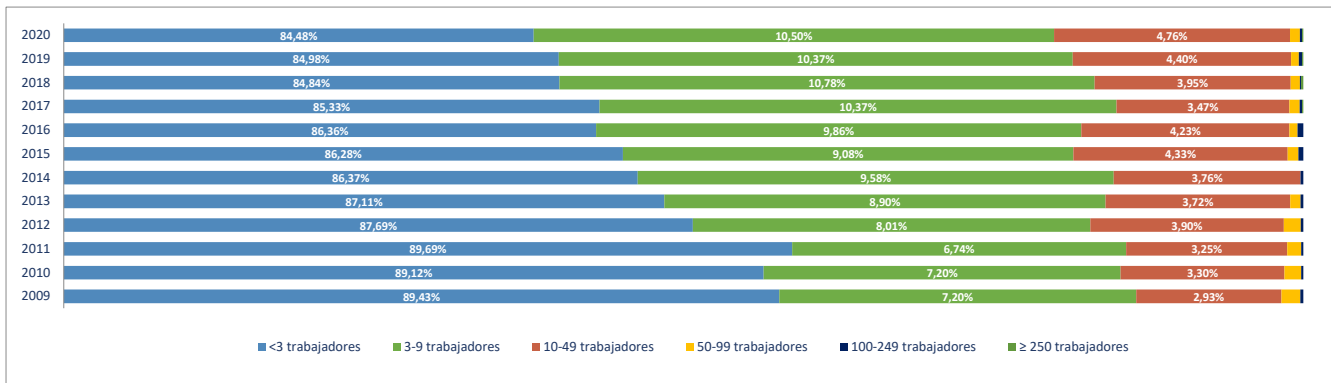

Evolución del nº de OCUPADOS EN LAS UNIDADES PRODUCTIVAS situadas en la zona/municipio, según estrato de empleo 2009-2020 [a 1 de enero de cada año]

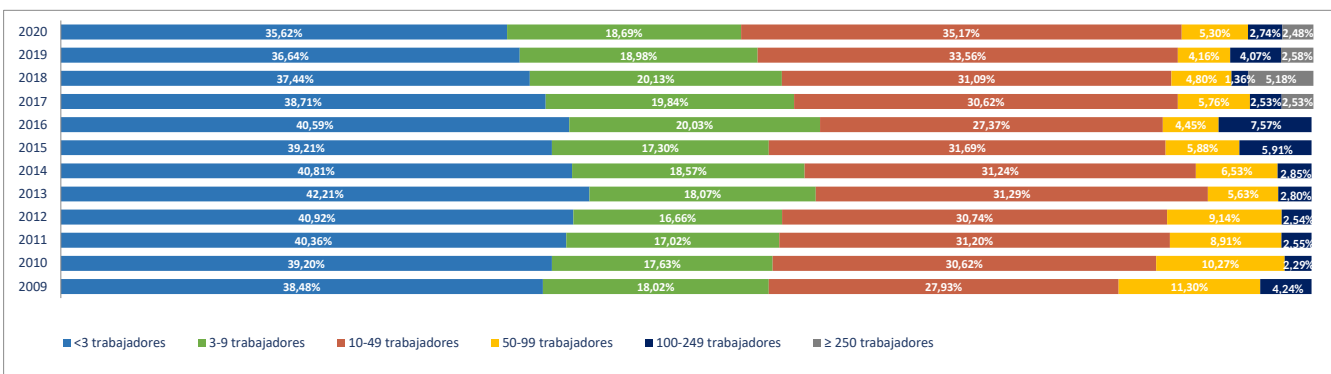

2e. Unidades productivas y ocupados por rama de actividad

Total Rama de actividad en 2020 [R-28 Colectivo empresarial]	Unidades product.	%	Ocupados	%
1º Agricultura, ganadería, caza, selvicultura y pesca	270	5,98%	354	2,99%
2º Minería, electricidad y agua	56	1,24%	124	1,05%
3º Industria de la alimentación, bebidas y tabaco	45	1,00%	77	0,65%
4º Industria textil, de la confección, cuero y calzado	8	0,18%	12	0,10%
5º Metálicas básicas e intermedias	33	0,73%	46	0,39%
6º Construcción de maquinaria y equipo mecánico	6	0,13%	6	0,05%
7º Construcción de maquinaria y equipo eléctrico, electrónico y óptico	2	0,04%	2	0,02%
8º Fabricación de material de transporte	0	0,00%	0	0,00%
9º Industria del papel y artes gráficas	10	0,22%	11	0,09%
10º Industria química, coquerías y refino de petróleo	6	0,13%	32	0,27%
11º Fabricación de otros productos minerales no metálicos	11	0,24%	43	0,36%
12º Industria de la madera, el caucho y otras industrias manufactureras	38	0,84%	67	0,57%
13º Construcción	650	14,39%	1.016	8,59%
14º Comercio mayorista e intermediarios del comercio (exc. vehículos)	135	2,99%	187	1,58%
15º Comercio minorista y comercio y reparación de vehículos	750	16,61%	1.418	11,99%
16º Hostelería	569	12,60%	1.304	11,03%
17º Transporte y almacenamiento	238	5,27%	579	4,90%
18º Información y comunicaciones	62	1,37%	170	1,44%
19º Actividades Inmobiliarias	36	0,80%	44	0,37%
20º Actividades profesionales, científicas y técnicas	323	7,15%	436	3,69%
21º Actividades administrativas y servicios auxiliares	207	4,58%	973	8,23%
22º Actividades financieras y de seguros	83	1,84%	217	1,83%
23º Admón pública, defensa, seguridad social y organismos extraterritoriales	68	1,51%	706	5,97%
24º Educación	189	4,19%	1.613	13,64%
25º Actividades sanitarias y de servicios sociales	192	4,25%	1.469	12,42%
26º Actividades artísticas, recreativas y de entretenimiento	138	3,06%	317	2,68%
27º Reparación y otros servicios personales	132	2,92%	159	1,34%
28º Actividades asociativas y de los hogares	259	5,74%	444	3,75%

Porcentaje de Unidades productivas y Ocupados por rama de actividad

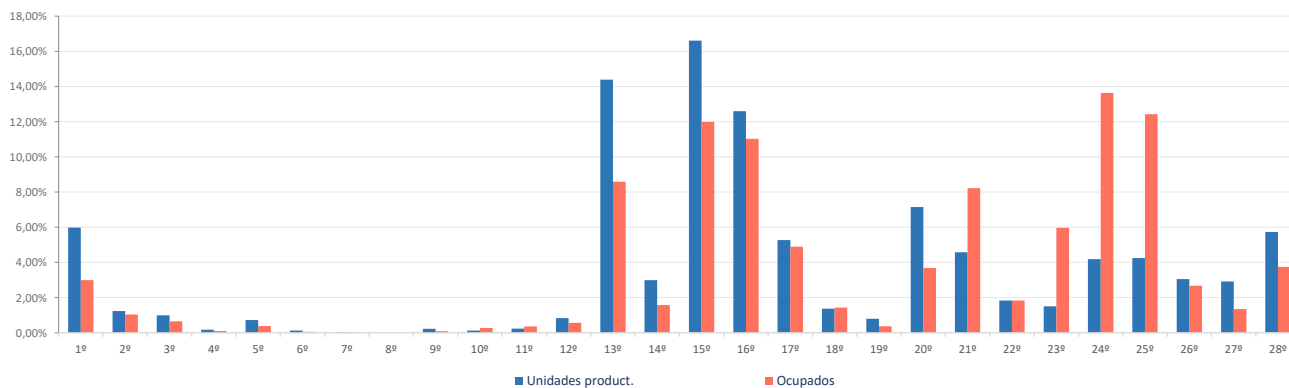

Ranking 20 actividades económicas con más UNIDADES PRODUCTIVAS [R-66 Colectivo empresarial] [1 enero 2020]

1º	Comercio minorista (excepto vehículos)	511
2º	Servicios de comidas y bebidas	470
3º	Actividades de construcción especializada	356
4º	Construcción general	294
5º	Agricultura, ganadería, caza, selvicultura y pesca	270
6º	Comercio y reparación de vehículos	239
7º	Actividades de los hogares	227
8º	Actividades sanitarias y de servicios sociales	192
9º	Educación	189
10º	Otras actividades administrativas	166
11º	Actividades artísticas, recreativas y de entretenimiento	138
12º	Comercio mayorista e intermediarios del comercio (exc. vehículos)	135
13º	Reparación y otros servicios personales	132
14º	Otras actividades profesionales	124
15º	Transporte terrestre de mercancías y por tubería	120
16º	Alojamientos	99
17º	Transporte terrestre de viajeros	83
18º	Servicios, ensayos y análisis técnicos	81
19º	Actividades jurídicas y de contabilidad	68
20º	Admón pública, defensa, seguridad social y organismos extraterritoriales	68

Comparativa 20 actividades económicas con más UNIDADES PRODUCTIVAS en el municipio, la zona y la Región [R-66 Colectivo empresarial] [1 enero 2020]

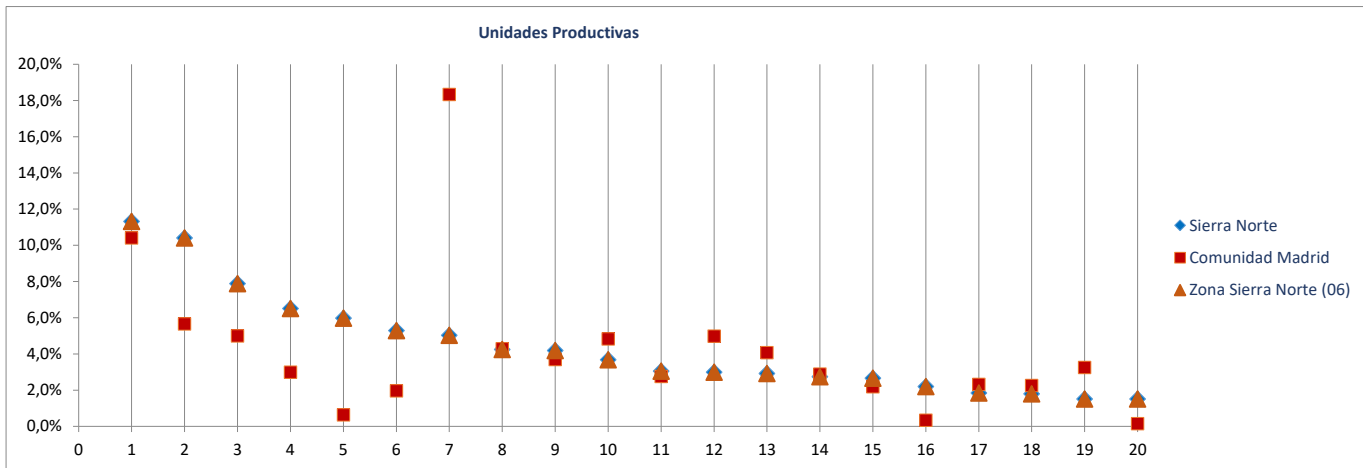

Ranking 20 actividades económicas con más OCUPADOS [R-66 Colectivo empresarial] [1 enero 2020]

1º	Educación	1.613
2º	Actividades sanitarias y de servicios sociales	1.469
3º	Servicios de comidas y bebidas	1.026
4º	Comercio minorista (excepto vehículos)	881
5º	Otras actividades administrativas	840
6º	Admón pública, defensa, seguridad social y organismos extraterritoriales	706
7º	Construcción general	555
8º	Comercio y reparación de vehículos	537
9º	Actividades de construcción especializada	461
10º	Agricultura, ganadería, caza, selvicultura y pesca	354
11º	Actividades artísticas, recreativas y de entretenimiento	317
12º	Transporte terrestre de mercancías y por tubería	282
13º	Alojamientos	278
14º	Actividades de los hogares	259
15º	Transporte terrestre de viajeros	190
16º	Comercio mayorista e intermediarios del comercio (exc. vehículos)	187
17º	Actividades asociativas	185
18º	Otras actividades profesionales	159
19º	Reparación y otros servicios personales	159
20º	Intermediación financiera excepto seguros y fondos de pensiones	156

Comparativa 20 actividades económicas con más OCUPADOS en el municipio, la zona y la Región [R66 - Colectivo empresarial] [1 enero 2020]

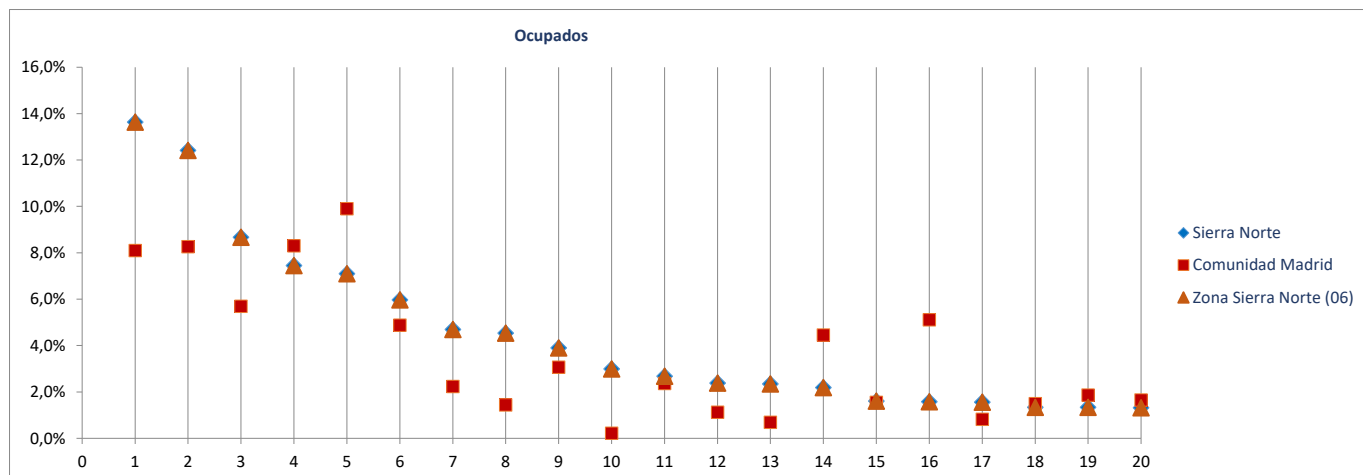

Radiografía de las zonas NUTS4 madrileñas

BLOQUE 1. Datos geográficos y demográficos

Zona Sierra Norte (06)

La Acebeda, Alameda del Valle, El Atazar, Berzosa del Lozoya, El Berruoco, Braojos, Buitrago del Lozoya, Bustarviejo, Cabanillas de la Sierra, La Cabrera, Canencia, Cervera de Buitrago, Garganta de los Montes, Gargantilla del Lozoya y Pinilla de Buitrago, Gascones, Guadalix de la Sierra, La Hiruela, Horcajo de la Sierra-Aoslos, Horcajuelo de la Sierra, Lozoya, Madarcos, Montejo de la Sierra, Navalafuente, Navarredonda y San Mamés, Patones, Pedrezuela, Pinilla del Valle, Piñuecar-Gandullas, Prádena del Rincón, Puebla de la Sierra, Rascafría, Redueña, Robledillo de la Jara, Robregordo, La Serna del Monte, Somosierra, Torrelaguna, Torremoncha de Jarama, Valdemanco, El Vellón, Venturada, Villavieja del Lozoya, Lozoyuela-Navas-Sieteiglesias, Puentes Viejas



Acebeda (La)

Superficie (Km ²)	21,9
Densidad de población (1 enero 2019) [habitantes/km2]	4

Evolución 2007-2019 de la población empadronada [personas] [datos a 1 de enero de cada año]

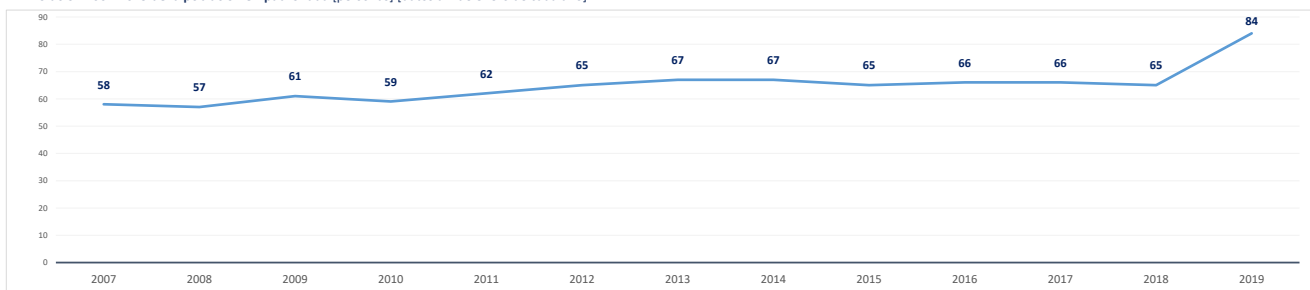

Población empadronada (1 enero 2019) [personas]	84
Edad media de la población (2019) [años]	58,4

Población 16-30 años (1 enero 2019) [personas]	7
[% respecto del total de la población]	8,3%
Población extranjera (1 enero 2019) [personas]	1
[% respecto del total de la población]	1,2%

Grado de juventud de la población (población ≤ 15 años) (1 enero 2019) [%]	2,4%	Nut: 15,9%	CM: 15,3%
Grado de envejecimiento de la población (población ≥ 65 años) (1 enero 2019) [%]	40,5%	Nut: 17,1%	CM: 17,7%
Proporción de dependencia (1 enero 2019) [ratio:(poblac ≤15 años+≥65 años)/(poblac 16-64 años)]	0,75	Nut: 0,49	CM: 0,49
Proporción de reemplazamiento (1 enero 2019) [ratio: (población 16-40 años) / (población 41-65 años)]	0,30	Nut: 0,66	CM: 0,81

Crecimiento de la población empadronada [%] [enero 2018-enero 2019]	29,2%
Crecimiento vegetativo (2018) [número] [nacimientos - defunciones] [enero 2018-enero 2019]	-3
Emigraciones al resto de Comunidades Autónomas (2019) [número de bajas en el Padrón en la CM]	0
Saldo migratorio (2019) [número: inmigración - emigración.]	-16

Evolución 2007-2019 de la edad media de la población [años] [datos a 1 de enero de cada año]

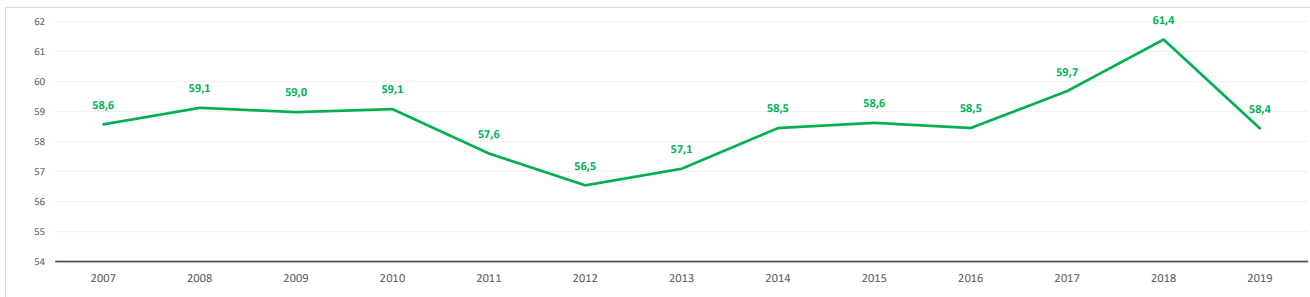

Evolución 2009-2019 de la población ≤ 15 años y ≥ 65 años [%] [datos a 1 de enero de cada año]

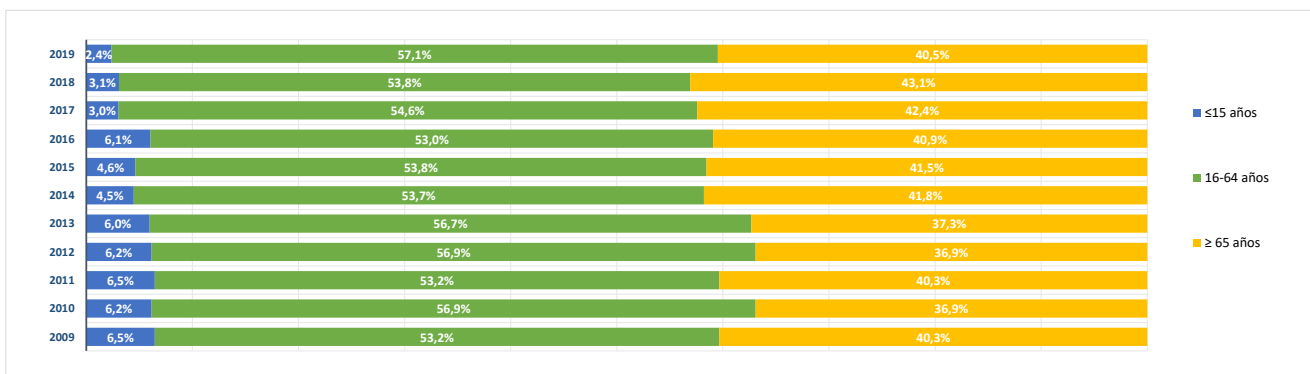

BLOQUE 2. Mercado de trabajo y tejido productivo

Zona Sierra Norte (06)

La Acebeda, Alameda del Valle, El Atazar, Berzosa del Lozoya, El Berruenco, Braojos, Buitrago del Lozoya, Bustarviejo, Cabanillas de la Sierra, La Cabrera, Canencia, Cervera de Buitrago, Garganta de los Montes, Gargantilla del Lozoya y Pinilla de Buitrago, Gascones, Guadalix de la Sierra, La Hiruela, Horcajo de la Sierra-Aoslos, Horcajuelo de la Sierra, Lozoya, Madarcos, Montejo de la Sierra, Navalafuente, Navarredonda y San Mamés, Patones, Pedrezuela, Pinilla del Valle, Piñuecar-Gandullas, Prádena del Rincón, Puebla de la Sierra, Rascafría, Redueña, Robledillo de la Jara, Robregordo, La Serna del Monte, Somosierra, Torrelaguna, Torreemocha de Jarama, Valdemanco, El Vellón, Venturada, Villavieja del Lozoya, Lozoyuela-Navas-Sieteiglesias, Puentes Viejas



Acebeda (La)

1. Mercado de trabajo: datos sobre trabajadores RESIDENTES en la zona/municipio

1a. Población de 16 a 64 años

Población de 16-64 años [potencialmente activa] [Padrón municipal] [1 de enero 2019] **46**
 % sobre el total de la Comunidad de Madrid **0,0%**

Evolución de la población de 16-64 años [en la zona o municipio de residencia]

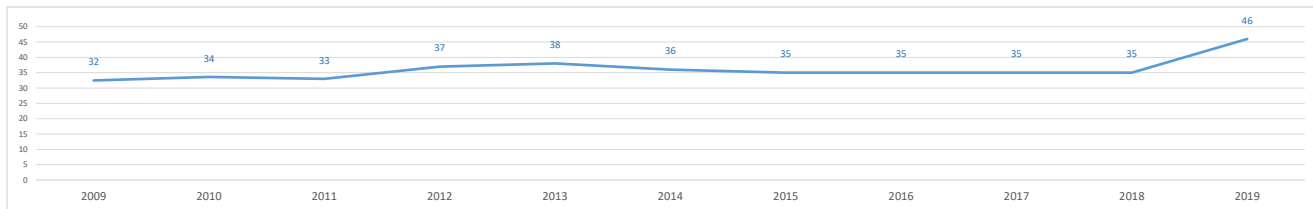

1b. Paro registrado

Evolución del número de parados registrados (en la zona o municipio de residencia)

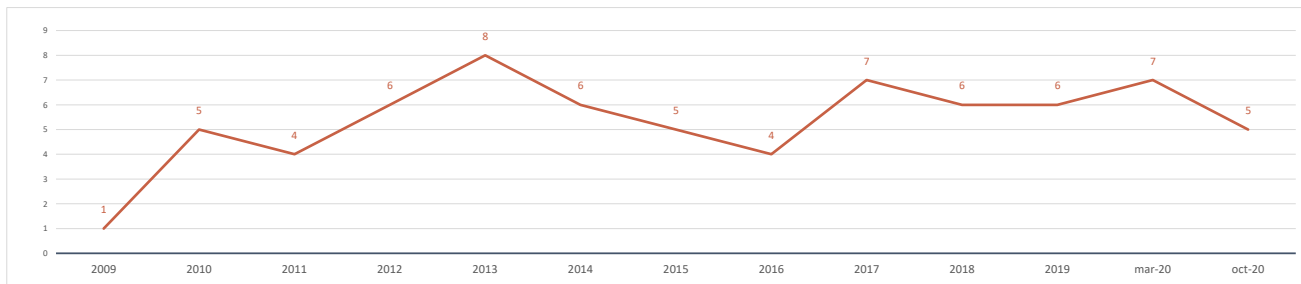

Impacto de la pandemia COVID-19 sobre el paro registrado (periodo marzo-octubre 2020)

Parados registrados (31 marzo 2020) [zona/municipio de residencia] **7**

Parados registrados, edad ≤ 24 años	0
Parados registrados, edad 25-44 años	2
Parados registrados, edad ≥ 45 años	5

Parados registrados, hombres	2
Parados registrados, mujeres	5

Parados registrados (31 octubre 2020) [zona/municipio de residencia] **5**

Parados registrados, edad ≤ 24 años	1
Parados registrados, edad 25-44 años	0
Parados registrados, edad ≥ 45 años	4

Parados registrados, hombres	1
Parados registrados, mujeres	4

Gráfico comparativo Paro registrado en Marzo y Octubre por Rango de Edad y Sexo

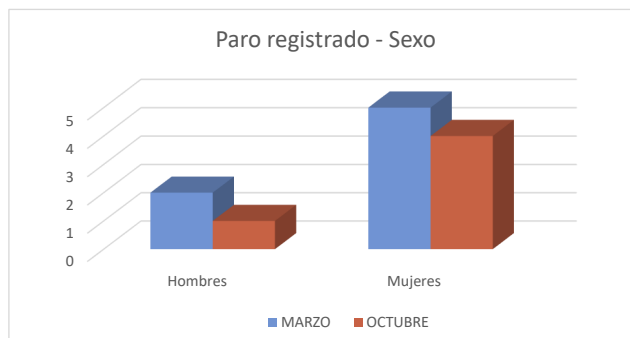
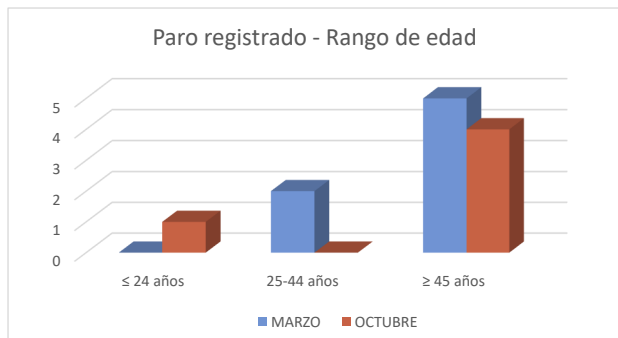

1c. Afiliados a la Seguridad Social por municipio de residencia del trabajador

Total Afiliados a la Seguridad Social, por ubicación **residencia** (1 enero 2020) **41**
 % sobre el total de la Comunidad de Madrid **0,00%**

Afiliados por intervalo de edad (1/1/2020)	N	%
Afiliados a la Seguridad Social < 30 años	1	2,4%
Afiliados a la Seguridad Social 30-49 años	15	36,6%
Afiliados a la Seguridad Social ≥ 50 años	25	61,0%



Afiliados por grupo cotización [régimen general] [1/1/2020]	N	%
Ingenieros/licenciados afiliados a la Seguridad Social	7	17,1%
Ingenieros técnicos, peritos y ayudantes titulados afiliados a la Seguridad Social	1	2,4%
Jefes administrativos y de taller afiliados a la Seguridad Social	3	7,3%
Ayudantes no titulados afiliados a la Seguridad Social	1	2,4%
Oficiales administrativos afiliados a la Seguridad Social	8	19,5%
Subalternos afiliados a la Seguridad Social	3	7,3%
Auxiliares administrativos afiliados a la Seguridad Social	7	17,1%
Oficiales de primera y segunda afiliados a la Seguridad Social	4	9,8%
Oficiales de tercera y especialistas afiliados a la Seguridad Social	2	4,9%
Peones afiliados a la Seguridad Social	1	2,4%
Menores de dieciocho años afiliados a la Seguridad Social	0	0,0%
Afiliados a la Seguridad Social sin grupo de cotización	4	9,8%

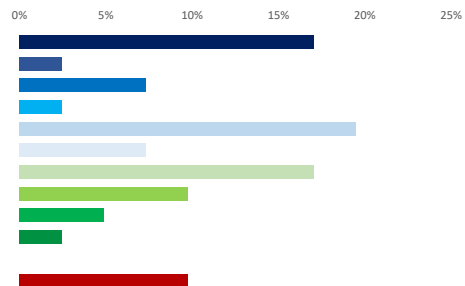

Afiliados por rama de actividad (municipio de residencia) (1/1/2020)	N	%
Afiliados Seguridad Social, rama agricultura y ganadería	0	0,0%
Afiliados Seguridad Social, rama minería, industria y energía	5	12,2%
Afiliados Seguridad Social, rama de construcción	2	4,9%
Afiliados Seguridad Social, rama de servicios de distribución y hostelería	10	24,4%
Afiliados Seguridad Social, rama de servicios a empresas y financieros	9	22,0%
Afiliados Seguridad Social, rama de otros servicios	15	36,6%

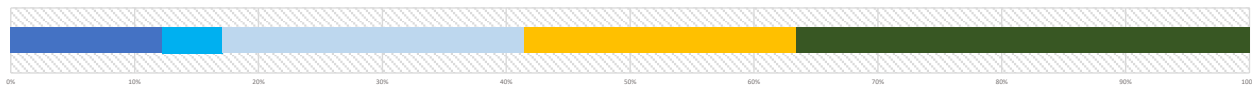

2. Mercado de trabajo: Tejido productivo de la zona/municipio (UNIDADES PRODUCTIVAS y OCUPADOS de esas Unidades productivas)

2a. Nº total de UNIDADES PRODUCTIVAS situadas en la zona/municipio

Unidades productivas [colectivo empresarial] [1 de enero 2020] **26**
 % sobre el total de la Comunidad de Madrid **0,0%**

2b. Nº de OCUPADOS en las unidades productivas situadas en la zona/municipio

Nº de ocupados [Colectivo empresarial] [1 de enero 2020] **66**
 % sobre el total de la Comunidad de Madrid **0,0%**

2c. Evolución del nº total de UNIDADES PRODUCTIVAS y de OCUPADOS situados en la zona/municipio

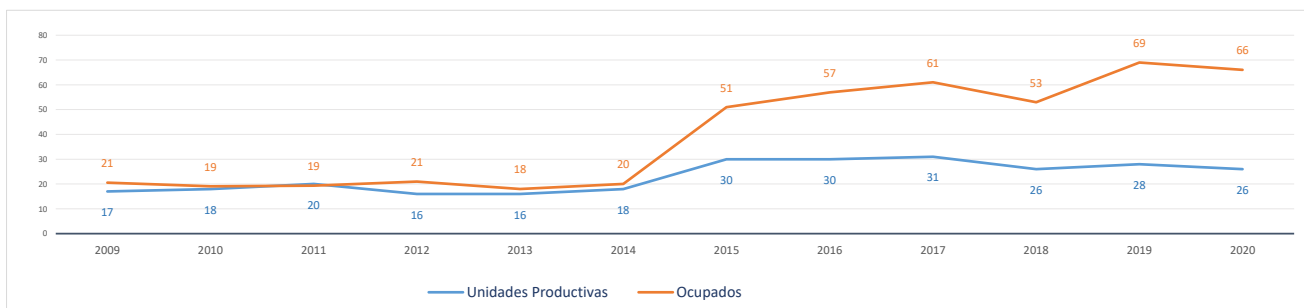

Evolución cronológica de las UNIDADES PRODUCTIVAS en el municipio, la zona y la Región

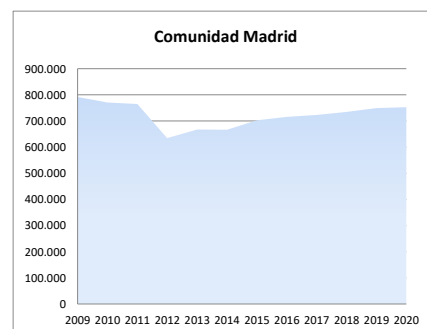
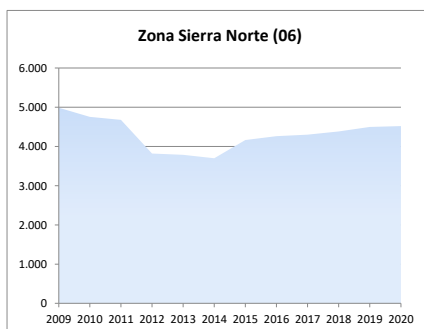
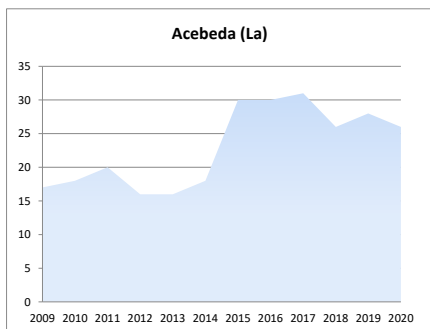

2d. Análisis por estrato de empleo

Evolución del nº de UNIDADES PRODUCTIVAS situadas en la zona/municipio, según estrato de empleo 2009-2020 [datos a 1 de enero de cada año]

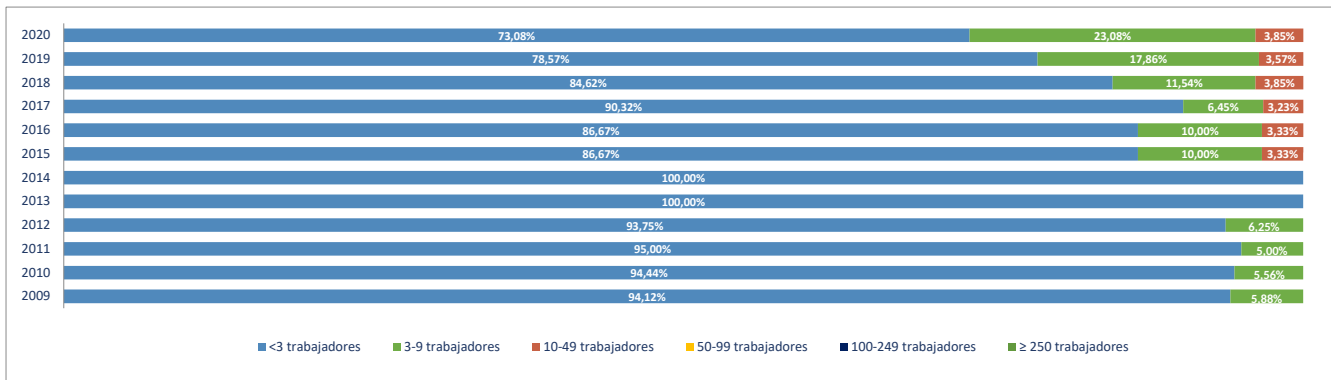

Evolución del nº de OCUPADOS EN LAS UNIDADES PRODUCTIVAS situadas en la zona/municipio, según estrato de empleo 2009-2020 [a 1 de enero de cada año]

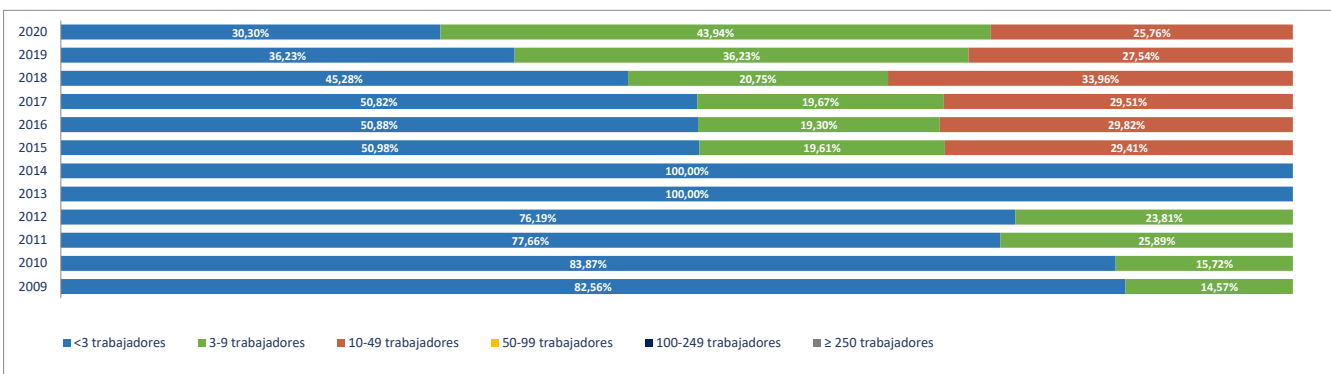

2e. Unidades productivas y ocupados por rama de actividad

Total Rama de actividad en 2020 [R-28 Colectivo empresarial]		Unidades product.		Ocupados	
			%		%
1º	Agricultura, ganadería, caza, selvicultura y pesca	1	3,85%	1	1,52%
2º	Minería, electricidad y agua	0	0,00%	0	0,00%
3º	Industria de la alimentación, bebidas y tabaco	0	0,00%	0	0,00%
4º	Industria textil, de la confección, cuero y calzado	1	3,85%	4	6,06%
5º	Metálicas básicas e intermedias	0	0,00%	0	0,00%
6º	Construcción de maquinaria y equipo mecánico	1	3,85%	1	1,52%
7º	Construcción de maquinaria y equipo eléctrico, electrónico y óptico	0	0,00%	0	0,00%
8º	Fabricación de material de transporte	0	0,00%	0	0,00%
9º	Industria del papel y artes gráficas	0	0,00%	0	0,00%
10º	Industria química, coquerías y refino de petróleo	0	0,00%	0	0,00%
11º	Fabricación de otros productos minerales no metálicos	0	0,00%	0	0,00%
12º	Industria de la madera, el caucho y otras industrias manufactureras	1	3,85%	6	9,09%
13º	Construcción	1	3,85%	1	1,52%
14º	Comercio mayorista e intermediarios del comercio (exc. vehículos)	0	0,00%	0	0,00%
15º	Comercio minorista y comercio y reparación de vehículos	3	11,54%	3	4,55%
16º	Hostelería	8	30,77%	9	13,64%
17º	Transporte y almacenamiento	0	0,00%	0	0,00%
18º	Información y comunicaciones	1	3,85%	1	1,52%
19º	Actividades Inmobiliarias	1	3,85%	8	12,12%
20º	Actividades profesionales, científicas y técnicas	2	7,69%	2	3,03%
21º	Actividades administrativas y servicios auxiliares	0	0,00%	0	0,00%
22º	Actividades financieras y de seguros	1	3,85%	3	4,55%
23º	Admón pública, defensa, seguridad social y organismos extraterritoriales	1	3,85%	5	7,58%
24º	Educación	0	0,00%	0	0,00%
25º	Actividades sanitarias y de servicios sociales	3	11,54%	21	31,82%
26º	Actividades artísticas, recreativas y de entretenimiento	0	0,00%	0	0,00%
27º	Reparación y otros servicios personales	1	3,85%	1	1,52%
28º	Actividades asociativas y de los hogares	0	0,00%	0	0,00%

Porcentaje de Unidades productivas y Ocupados por rama de actividad

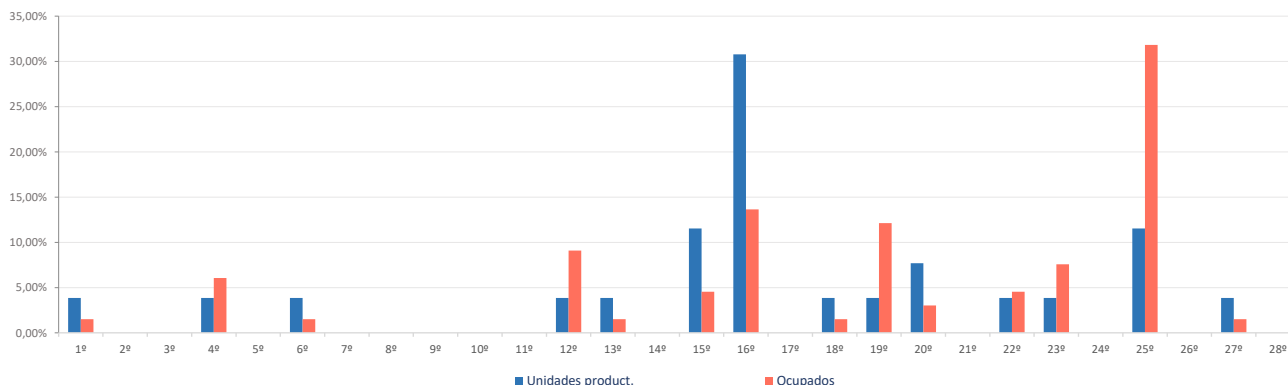

Ranking 20 actividades económicas con más UNIDADES PRODUCTIVAS [R-66 Colectivo empresarial] [1 enero 2020]

1º	Alojamientos	8
2º	Comercio minorista (excepto vehículos)	3
3º	Actividades sanitarias y de servicios sociales	3
4º	Otras actividades profesionales	2
5º	Agricultura, ganadería, caza, selvicultura y pesca	1
6º	Admón publica, defensa, seguridad social y organismos extraterritoriales	1
7º	Industria de la madera y el corcho (exc. muebles), cestería y espartería	1
8º	Actividades de construcción especializada	1
9º	Programación y consultoría informática	1
10º	Actividades Inmobiliarias	1
11º	Intermediación financiera excepto seguros y fondos de pensiones	1
12º	Reparación y otros servicios personales	1
13º	Industria de la confección y la peletería	1
14º	Construcción de maquinaria y equipo mecánico	1
15º		
16º		
17º		
18º		
19º		
20º		

Comparativa 20 actividades económicas con más UNIDADES PRODUCTIVAS en el municipio, la zona y la Región [R-66 Colectivo empresarial] [1 enero 2020]

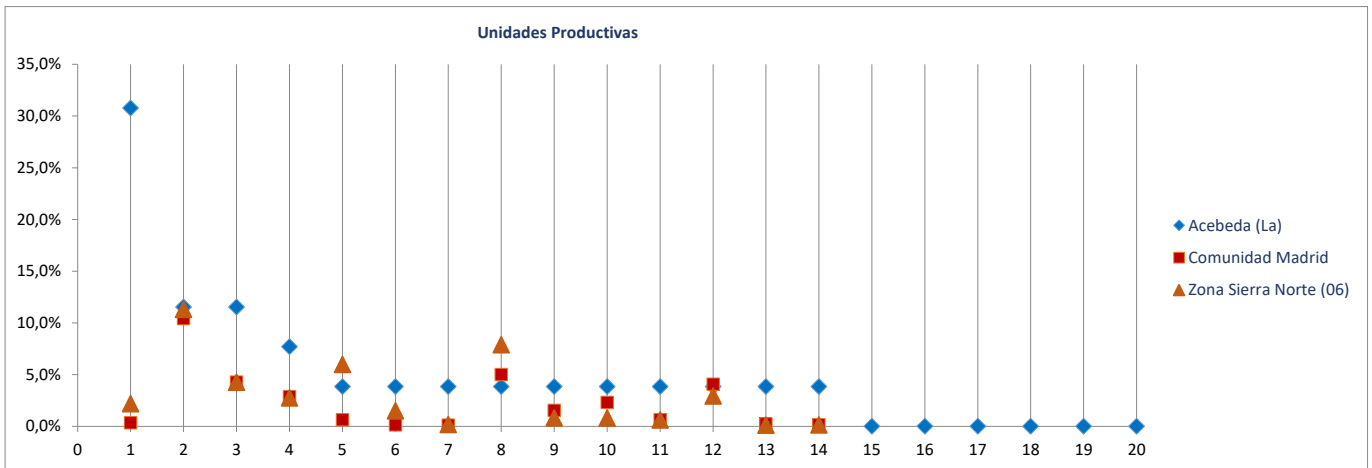

Ranking 20 actividades económicas con más OCUPADOS [R-66 Colectivo empresarial] [1 enero 2020]

1º	Actividades sanitarias y de servicios sociales	21
2º	Alojamientos	9
3º	Actividades Inmobiliarias	8
4º	Industria de la madera y el corcho (exc. muebles), cestería y espartería	6
5º	Admón publica, defensa, seguridad social y organismos extraterritoriales	5
6º	Industria de la confección y la peletería	4
7º	Comercio minorista (excepto vehículos)	3
8º	Intermediación financiera excepto seguros y fondos de pensiones	3
9º	Otras actividades profesionales	2
10º	Agricultura, ganadería, caza, selvicultura y pesca	1
11º	Construcción de maquinaria y equipo mecánico	1
12º	Actividades de construcción especializada	1
13º	Programación y consultoría informática	1
14º	Reparación y otros servicios personales	1
15º		
16º		
17º		
18º		
19º		
20º		

Comparativa 20 actividades económicas con más OCUPADOS en el municipio, la zona y la Región [R66 - Colectivo empresarial] [1 enero 2020]

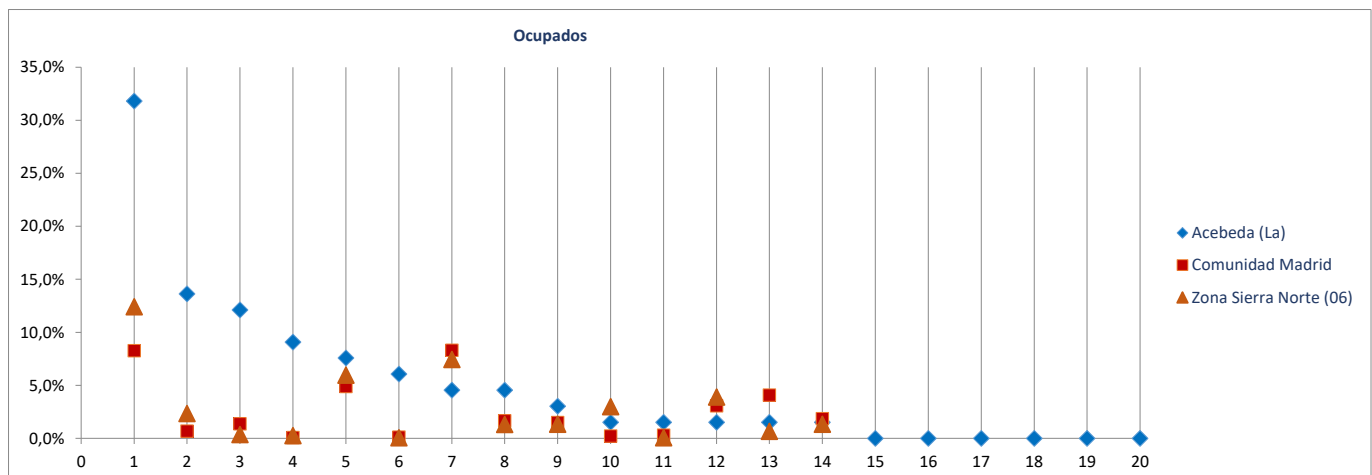

Radiografía de las zonas NUTS4 madrileñas

BLOQUE 1. Datos geográficos y demográficos

Zona Sierra Norte (06)

La Acebeda, Alameda del Valle, El Atazar, Berzosa del Lozoya, El Berruoco, Braojos, Buitrago del Lozoya, Bustarviejo, Cabanillas de la Sierra, La Cabrera, Canencia, Cervera de Buitrago, Garganta de los Montes, Gargantilla del Lozoya y Pinilla de Buitrago, Gascones, Guadalupe de la Sierra, La Hiruela, Horcajo de la Sierra-Aoslos, Horcajuelo de la Sierra, Lozoya, Madarcos, Montejo de la Sierra, Navalafuente, Navarredonda y San Mamés, Patones, Pedrezuela, Pinilla del Valle, Piñuecar-Gandullas, Prádena del Rincón, Puebla de la Sierra, Rascafría, Redueña, Robledillo de la Jara, Robregordo, La Serna del Monte, Somosierra, Torrelaguna, Torremoncha de Jarama, Valdemanzo, El Vellón, Venturada, Villavieja del Lozoya, Lozoyuela-Navas-Sieteiglesias, Puentes Viejas



Alameda del Valle

Superficie (Km ²)	25,7
Densidad de población (1 enero 2019) [habitantes/km2]	8

Evolución 2007-2019 de la población empadronada [personas] [datos a 1 de enero de cada año]

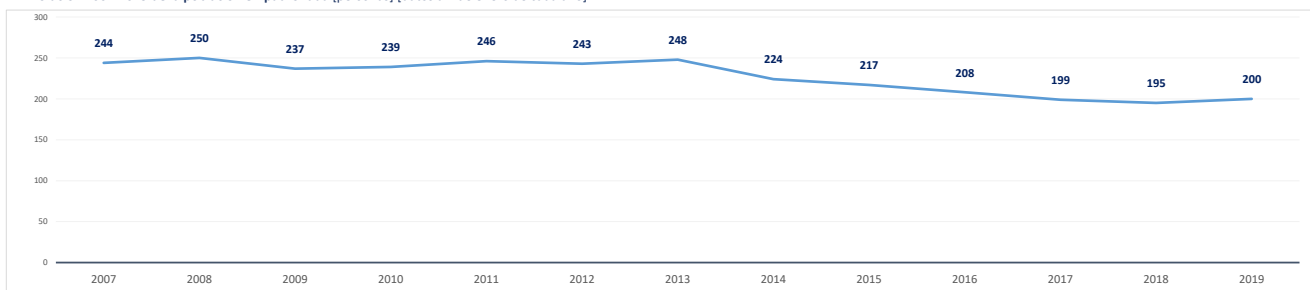

Población empadronada (1 enero 2019) [personas]	200
Edad media de la población (2019) [años]	50,2
Población 16-30 años (1 enero 2019) [personas]	18
[% respecto del total de la población]	9,0%
Población extranjera (1 enero 2019) [personas]	8
[% respecto del total de la población]	4,0%

Grado de juventud de la población (población ≤ 15 años) (1 enero 2019) [%]	10,0%	Nut: 15,9%	CM: 15,3%
Grado de envejecimiento de la población (población ≥ 65 años) (1 enero 2019) [%]	26,0%	Nut: 17,1%	CM: 17,7%
Proporción de dependencia (1 enero 2019) [ratio:(poblac ≤15 años+≥65 años)/(poblac 16-64 años)]	0,56	Nut: 0,49	CM: 0,49
Proporción de reemplazamiento (1 enero 2019) [ratio: (población 16-40 años) / (población 41-65 años)]	0,29	Nut: 0,66	CM: 0,81

Crecimiento de la población empadronada [%] [enero 2018-enero 2019]	2,6%
Crecimiento vegetativo (2018) [número] [nacimientos - defunciones] [enero 2018-enero 2019]	-2
Emigraciones al resto de Comunidades Autónomas (2019) [número de bajas en el Padrón en la CM]	2
Saldo migratorio (2019) [número: inmigración - emigración.]	4

Evolución 2007-2019 de la edad media de la población [años] [datos a 1 de enero de cada año]

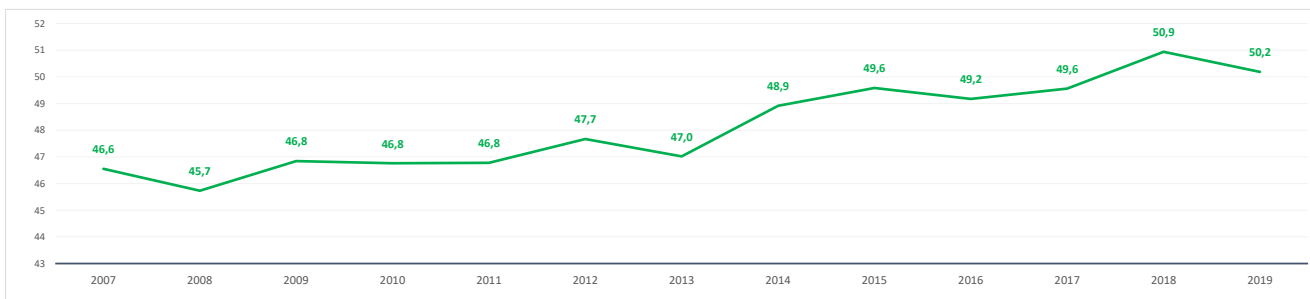

Evolución 2009-2019 de la población ≤ 15 años y ≥ 65 años [%] [datos a 1 de enero de cada año]

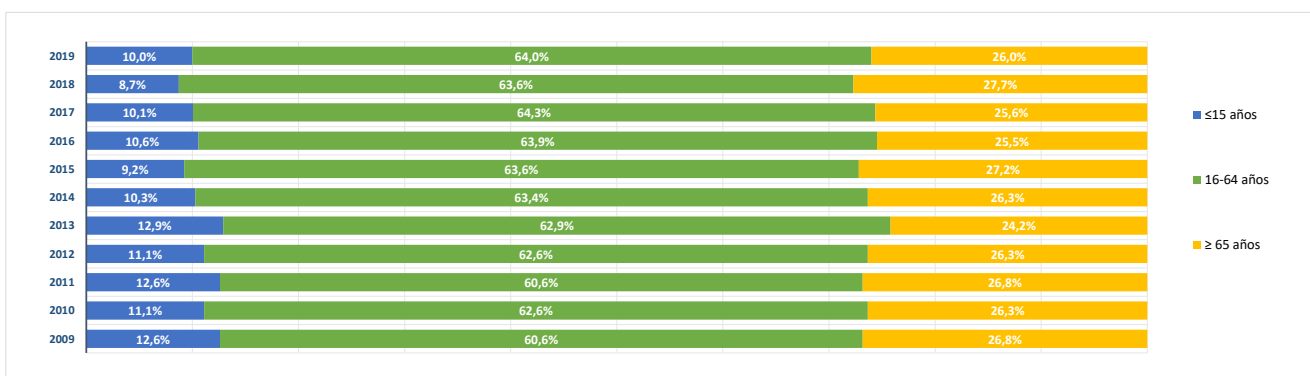

BLOQUE 2. Mercado de trabajo y tejido productivo

Zona Sierra Norte (06)

La Acebeda, Alameda del Valle, El Atazar, Berzosa del Lozoya, El Berruoco, Braojos, Buitrago del Lozoya, Bustarviejo, Cabanillas de la Sierra, La Cabrera, Canencia, Cervera de Buitrago, Garganta de los Montes, Gargantilla del Lozoya y Pinilla de Buitrago, Gascones, Guadalix de la Sierra, La Hiruela, Horcajo de la Sierra-Aoslos, Horcajuelo de la Sierra, Lozoya, Madarcos, Montejo de la Sierra, Navalafuente, Navarredonda y San Mamés, Patones, Pedrezuela, Pinilla del Valle, Piñuecar-Gandullas, Prádena del Rincón, Puebla de la Sierra, Rascafría, Redueña, Robledillo de la Jara, Robregordo, La Serna del Monte, Somosierra, Torrelaguna, Torremocha de Jarama, Valdemanco, El Vellón, Venturada, Villavieja del Lozoya, Lozoyuela-Navas-Sieteiglesias, Puentes Viejas



Alameda del Valle

1. Mercado de trabajo: datos sobre trabajadores RESIDENTES en la zona/municipio

1a. Población de 16 a 64 años

Población de 16-64 años [potencialmente activa] [Padrón municipal] [1 de enero 2019] **127**
 % sobre el total de la Comunidad de Madrid **0,0%**

Evolución de la población de 16-64 años [en la zona o municipio de residencia]

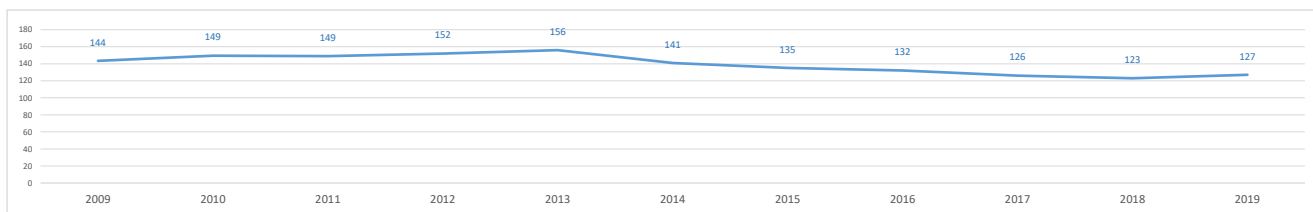

1b. Paro registrado

Evolución del número de parados registrados (en la zona o municipio de residencia)

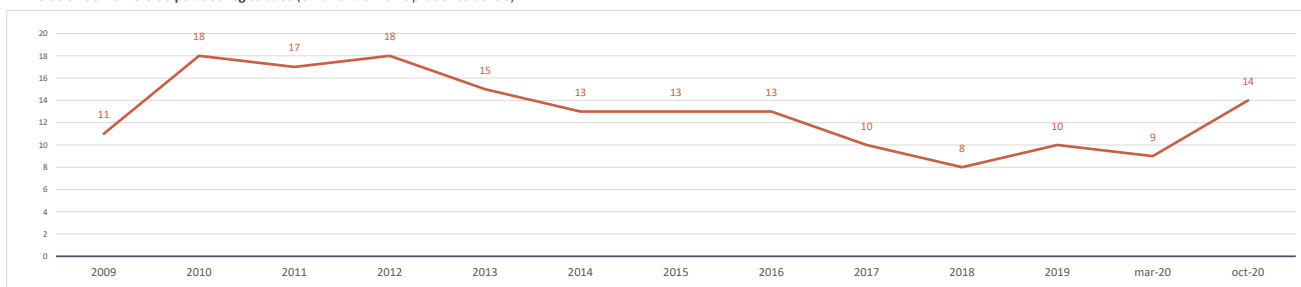

Impacto de la pandemia COVID-19 sobre el paro registrado (periodo marzo-octubre 2020)

Parados registrados (31 marzo 2020) [zona/municipio de residencia] **9**

Parados registrados, edad ≤ 24 años	0
Parados registrados, edad 25-44 años	6
Parados registrados, edad ≥ 45 años	3

Parados registrados, hombres	4
Parados registrados, mujeres	5

Parados registrados (31 octubre 2020) [zona/municipio de residencia] **14**

Parados registrados, edad ≤ 24 años	1
Parados registrados, edad 25-44 años	8
Parados registrados, edad ≥ 45 años	5

Parados registrados, hombres	5
Parados registrados, mujeres	9

Gráfico comparativo Paro registrado en Marzo y Octubre por Rango de Edad y Sexo

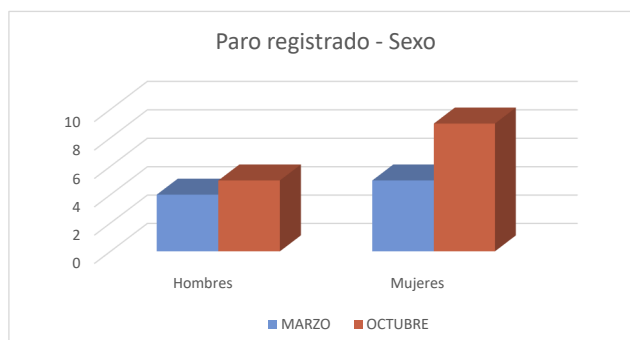
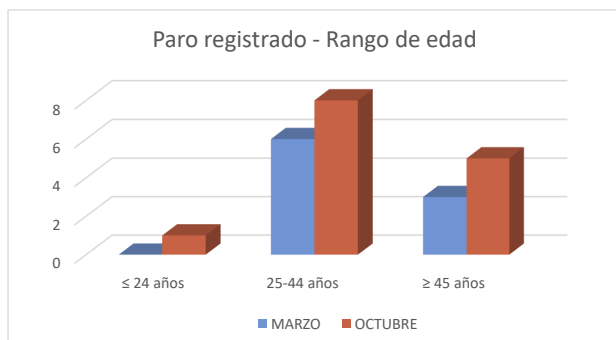

1c. Afiliados a la Seguridad Social por municipio de residencia del trabajador

Total Afiliados a la Seguridad Social, por ubicación **residencia** (1 enero 2020) **78**
 % sobre el total de la Comunidad de Madrid **0,00%**

Afiliados por intervalo de edad (1/1/2020)	N	%
Afiliados a la Seguridad Social < 30 años	7	9,0%
Afiliados a la Seguridad Social 30-49 años	39	50,0%
Afiliados a la Seguridad Social ≥ 50 años	32	41,0%



Afiliados por grupo cotización [régimen general] [1/1/2020]	N	%
Ingenieros/licenciados afiliados a la Seguridad Social	6	7,7%
Ingenieros técnicos, peritos y ayudantes titulados afiliados a la Seguridad Social	4	5,1%
Jefes administrativos y de taller afiliados a la Seguridad Social	3	3,8%
Ayudantes no titulados afiliados a la Seguridad Social	3	3,8%
Oficiales administrativos afiliados a la Seguridad Social	8	10,3%
Subalternos afiliados a la Seguridad Social	6	7,7%
Auxiliares administrativos afiliados a la Seguridad Social	4	5,1%
Oficiales de primera y segunda afiliados a la Seguridad Social	11	14,1%
Oficiales de tercera y especialistas afiliados a la Seguridad Social	7	9,0%
Peones afiliados a la Seguridad Social	6	7,7%
Menores de dieciocho años afiliados a la Seguridad Social	0	0,0%
Afiliados a la Seguridad Social sin grupo de cotización	20	25,6%

Afiliados por rama de actividad (municipio de residencia) (1/1/2020)	N	%
Afiliados Seguridad Social, rama agricultura y ganadería	6	7,7%
Afiliados Seguridad Social, rama minería, industria y energía	4	5,1%
Afiliados Seguridad Social, rama de construcción	3	3,8%
Afiliados Seguridad Social, rama de servicios de distribución y hostelería	25	32,1%
Afiliados Seguridad Social, rama de servicios a empresas y financieros	15	19,2%
Afiliados Seguridad Social, rama de otros servicios	25	32,1%

2. Mercado de trabajo: Tejido productivo de la zona/municipio (UNIDADES PRODUCTIVAS y OCUPADOS de esas Unidades productivas)

2a. Nº total de UNIDADES PRODUCTIVAS situadas en la zona/municipio

Unidades productivas [colectivo empresarial] [1 de enero 2020] **34**
 % sobre el total de la Comunidad de Madrid **0,0%**

2b. Nº de OCUPADOS en las unidades productivas situadas en la zona/municipio

Nº de ocupados [Colectivo empresarial] [1 de enero 2020] **92**
 % sobre el total de la Comunidad de Madrid **0,0%**

2c. Evolución del nº total de UNIDADES PRODUCTIVAS y de OCUPADOS situados en la zona/municipio

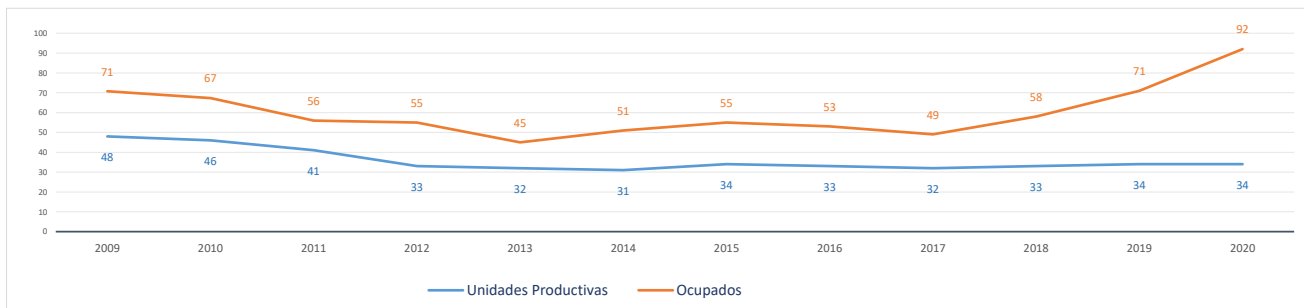

Evolución cronológica de las UNIDADES PRODUCTIVAS en el municipio, la zona y la Región

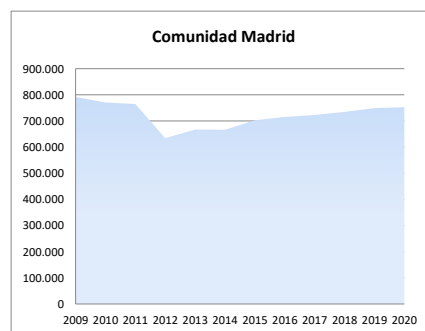
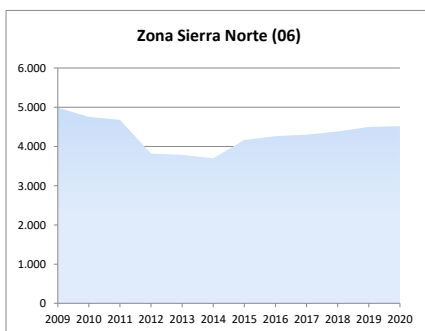
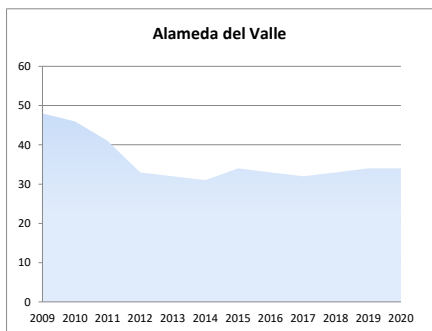

2d. Análisis por estrato de empleo

Evolución del nº de UNIDADES PRODUCTIVAS situadas en la zona/municipio, según estrato de empleo 2009-2020 [datos a 1 de enero de cada año]

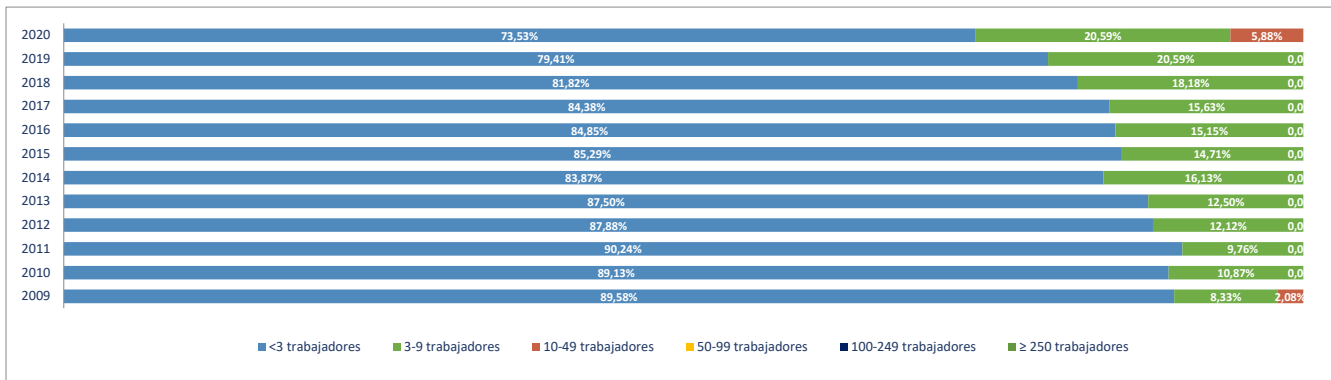

Evolución del nº de OCUPADOS EN LAS UNIDADES PRODUCTIVAS situadas en la zona/municipio, según estrato de empleo 2009-2020 [a 1 de enero de cada año]

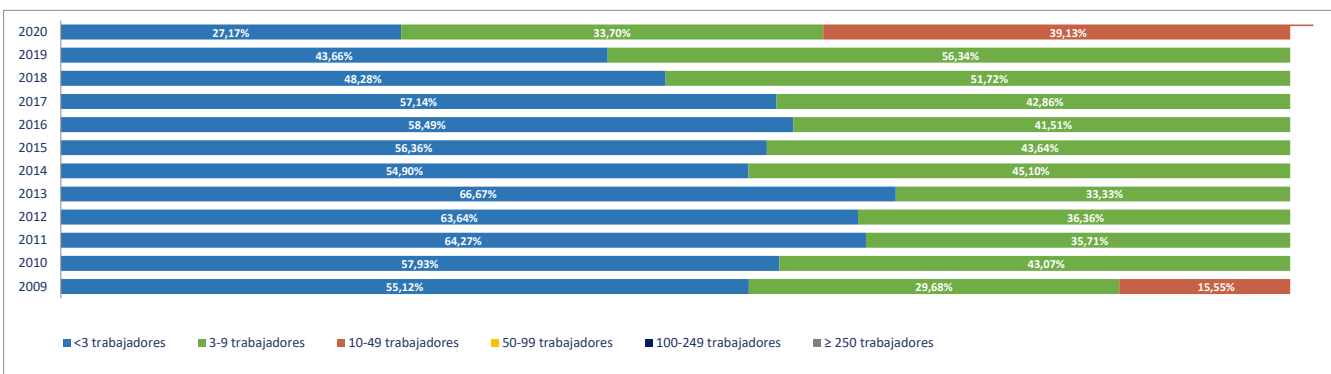

2e. Unidades productivas y ocupados por rama de actividad

Total Rama de actividad en 2020 [R-28 Colectivo empresarial]	Unidades product.	%	Ocupados	%
1º Agricultura, ganadería, caza, selvicultura y pesca	5	14,71%	5	5,43%
2º Minería, electricidad y agua	0	0,00%	0	0,00%
3º Industria de la alimentación, bebidas y tabaco	0	0,00%	0	0,00%
4º Industria textil, de la confección, cuero y calzado	0	0,00%	0	0,00%
5º Metálicas básicas e intermedias	0	0,00%	0	0,00%
6º Construcción de maquinaria y equipo mecánico	0	0,00%	0	0,00%
7º Construcción de maquinaria y equipo eléctrico, electrónico y óptico	0	0,00%	0	0,00%
8º Fabricación de material de transporte	0	0,00%	0	0,00%
9º Industria del papel y artes gráficas	0	0,00%	0	0,00%
10º Industria química, coquerías y refino de petróleo	0	0,00%	0	0,00%
11º Fabricación de otros productos minerales no metálicos	0	0,00%	0	0,00%
12º Industria de la madera, el caucho y otras industrias manufactureras	0	0,00%	0	0,00%
13º Construcción	1	2,94%	3	3,26%
14º Comercio mayorista e intermediarios del comercio (exc. vehículos)	0	0,00%	0	0,00%
15º Comercio minorista y comercio y reparación de vehículos	2	5,88%	2	2,17%
16º Hostelería	11	32,35%	49	53,26%
17º Transporte y almacenamiento	0	0,00%	0	0,00%
18º Información y comunicaciones	3	8,82%	3	3,26%
19º Actividades Inmobiliarias	0	0,00%	0	0,00%
20º Actividades profesionales, científicas y técnicas	4	11,76%	13	14,13%
21º Actividades administrativas y servicios auxiliares	2	5,88%	2	2,17%
22º Actividades financieras y de seguros	0	0,00%	0	0,00%
23º Admón pública, defensa, seguridad social y organismos extraterritoriales	1	2,94%	8	8,70%
24º Educación	0	0,00%	0	0,00%
25º Actividades sanitarias y de servicios sociales	1	2,94%	1	1,09%
26º Actividades artísticas, recreativas y de entretenimiento	1	2,94%	1	1,09%
27º Reparación y otros servicios personales	1	2,94%	3	3,26%
28º Actividades asociativas y de los hogares	2	5,88%	2	2,17%

Porcentaje de Unidades productivas y Ocupados por rama de actividad

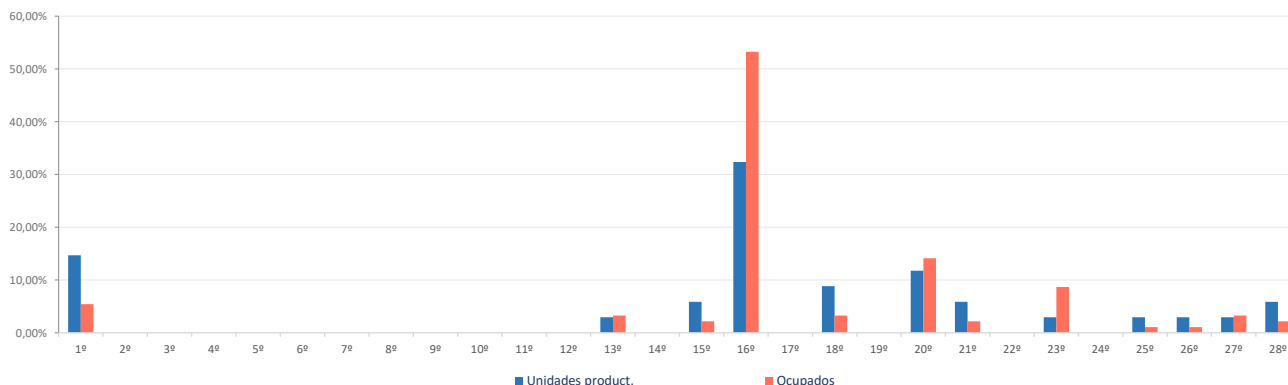

Ranking 20 actividades económicas con más UNIDADES PRODUCTIVAS [R-66 Colectivo empresarial] [1 enero 2020]

1º	Servicios de comidas y bebidas	8
2º	Agricultura, ganadería, caza, selvicultura y pesca	5
3º	Alojamientos	3
4º	Comercio minorista (excepto vehículos)	2
5º	Otras actividades profesionales	2
6º	Construcción general	1
7º	Edición	1
8º	Telecomunicaciones	1
9º	Programación y consultoría informática	1
10º	Servicios, ensayos y análisis técnicos	1
11º	Otras actividades administrativas	1
12º	Admón pública, defensa, seguridad social y organismos extraterritoriales	1
13º	Actividades sanitarias y de servicios sociales	1
14º	Actividades artísticas, recreativas y de entretenimiento	1
15º	Actividades asociativas	1
16º	Actividades de los hogares	1
17º	Actividades jurídicas y de contabilidad	1
18º	Actividades de alquiler	1
19º	Reparación y otros servicios personales	1
20º		

Comparativa 20 actividades económicas con más UNIDADES PRODUCTIVAS en el municipio, la zona y la Región [R-66 Colectivo empresarial] [1 enero 2020]

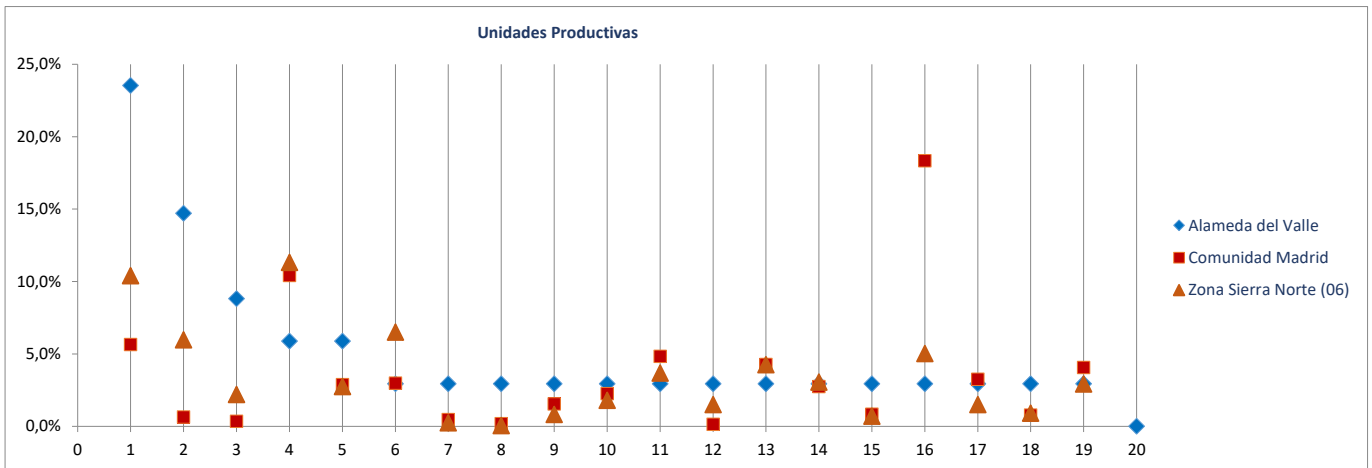

Ranking 20 actividades económicas con más OCUPADOS [R-66 Colectivo empresarial] [1 enero 2020]

1º	Alojamientos	28
2º	Servicios de comidas y bebidas	21
3º	Otras actividades profesionales	11
4º	Admón pública, defensa, seguridad social y organismos extraterritoriales	8
5º	Agricultura, ganadería, caza, selvicultura y pesca	5
6º	Construcción general	3
7º	Reparación y otros servicios personales	3
8º	Comercio minorista (excepto vehículos)	2
9º	Edición	1
10º	Telecomunicaciones	1
11º	Programación y consultoría informática	1
12º	Actividades jurídicas y de contabilidad	1
13º	Servicios, ensayos y análisis técnicos	1
14º	Actividades de alquiler	1
15º	Otras actividades administrativas	1
16º	Actividades sanitarias y de servicios sociales	1
17º	Actividades artísticas, recreativas y de entretenimiento	1
18º	Actividades asociativas	1
19º	Actividades de los hogares	1
20º		

Comparativa 20 actividades económicas con más OCUPADOS en el municipio, la zona y la Región [R66 - Colectivo empresarial] [1 enero 2020]

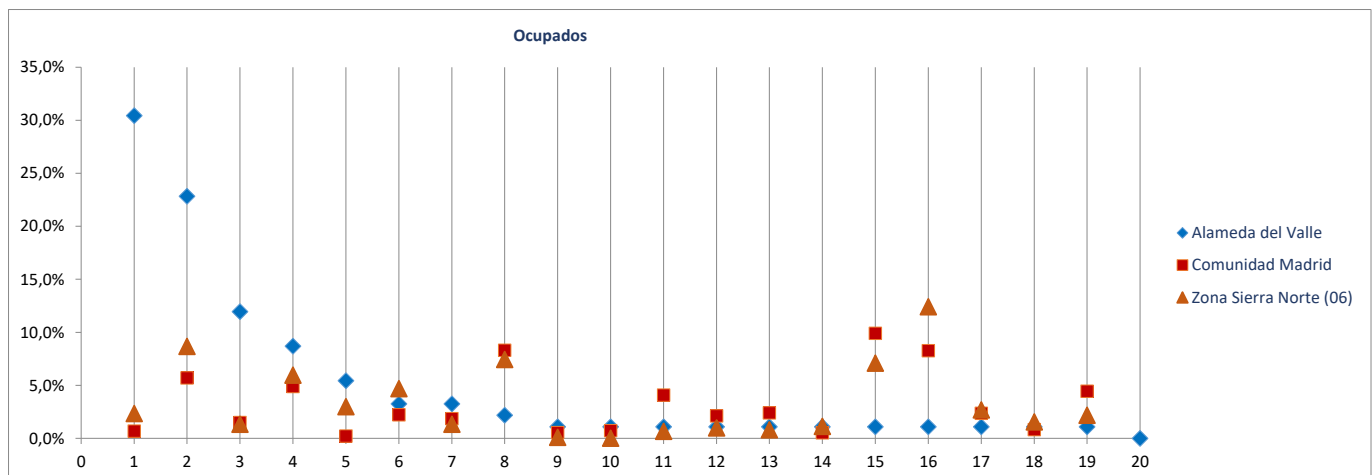

Radiografía de las zonas NUTS4 madrileñas

BLOQUE 1. Datos geográficos y demográficos

Zona Sierra Norte (06)

La Acebeda, Alameda del Valle, El Atazar, Berzosa del Lozoya, El Berruoco, Braojos, Buitrago del Lozoya, Bustarviejo, Cabanillas de la Sierra, La Cabrera, Canencia, Cervera de Buitrago, Garganta de los Montes, Gargantilla del Lozoya y Pinilla de Buitrago, Gascones, Guadalix de la Sierra, La Hiruela, Horcajo de la Sierra-Aoslos, Horcajuelo de la Sierra, Lozoya, Madarcos, Montejo de la Sierra, Navalafuente, Navarredonda y San Mamés, Patones, Pedrezuela, Pinilla del Valle, Piñuecar-Gandullas, Prádena del Rincón, Puebla de la Sierra, Rascafría, Redueña, Robledillo de la Jara, Robregordo, La Serna del Monte, Somosierra, Torrelaguna, Torremoncha de Jarama, Valdemanzo, El Vellón, Venturada, Villavieja del Lozoya, Lozoyuela-Navas-Sieteiglesias, Puentes Viejas

Atazar (El)



Superficie (Km ²)	28,4
Densidad de población (1 enero 2019) [habitantes/km2]	3

Evolución 2007-2019 de la población empadronada [personas] [datos a 1 de enero de cada año]

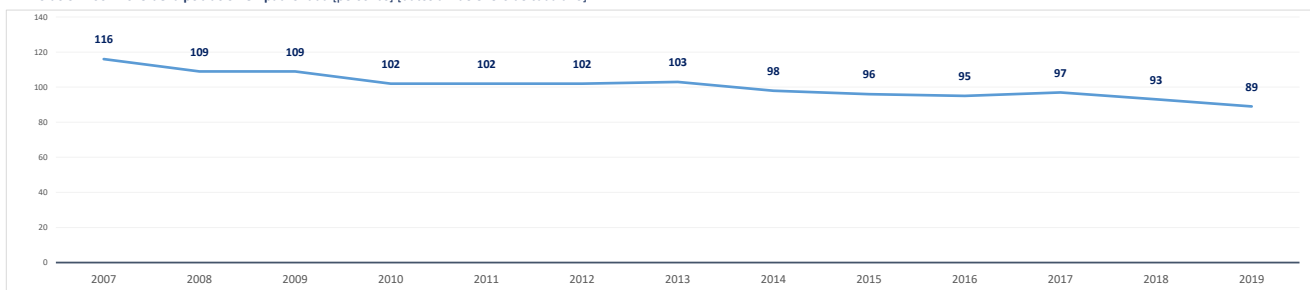

Población empadronada (1 enero 2019) [personas]	89
Edad media de la población (2019) [años]	49,9
Población 16-30 años (1 enero 2019) [personas]	10
[% respecto del total de la población]	11,2%
Población extranjera (1 enero 2019) [personas]	0
[% respecto del total de la población]	0,0%

Grado de juventud de la población (población ≤ 15 años) (1 enero 2019) [%]	9,0%	Nut: 15,9%	CM: 15,3%
Grado de envejecimiento de la población (población ≥ 65 años) (1 enero 2019) [%]	24,7%	Nut: 17,1%	CM: 17,7%
Proporción de dependencia (1 enero 2019) [ratio:(poblac ≤15 años+≥65 años)/(poblac 16-64 años)]	0,51	Nut: 0,49	CM: 0,49
Proporción de reemplazamiento (1 enero 2019) [ratio: (población 16-40 años) / (población 41-65 años)]	0,34	Nut: 0,66	CM: 0,81

Crecimiento de la población empadronada [%] [enero 2018-enero 2019]	-4,3%
Crecimiento vegetativo (2018) [número] [nacimientos - defunciones] [enero 2018-enero 2019]	-1
Emigraciones al resto de Comunidades Autónomas (2019) [número de bajas en el Padrón en la CM]	0
Saldo migratorio (2019) [número: inmigración - emigración.]	1

Evolución 2007-2019 de la edad media de la población [años] [datos a 1 de enero de cada año]

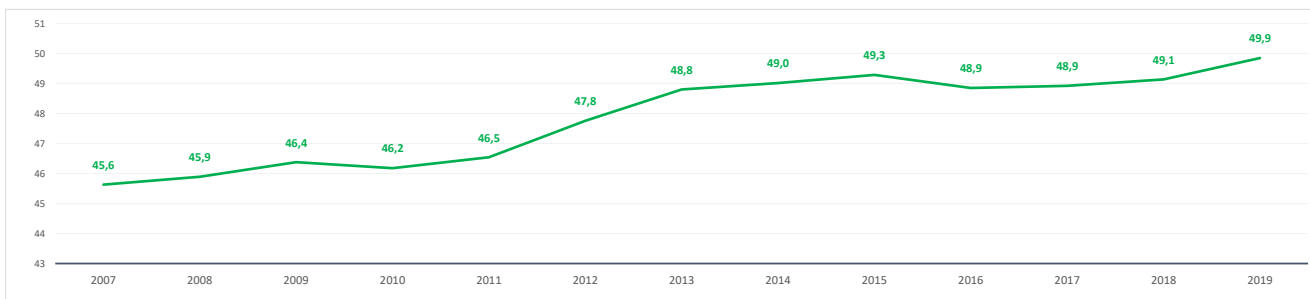

Evolución 2009-2019 de la población ≤ 15 años y ≥ 65 años [%] [datos a 1 de enero de cada año]

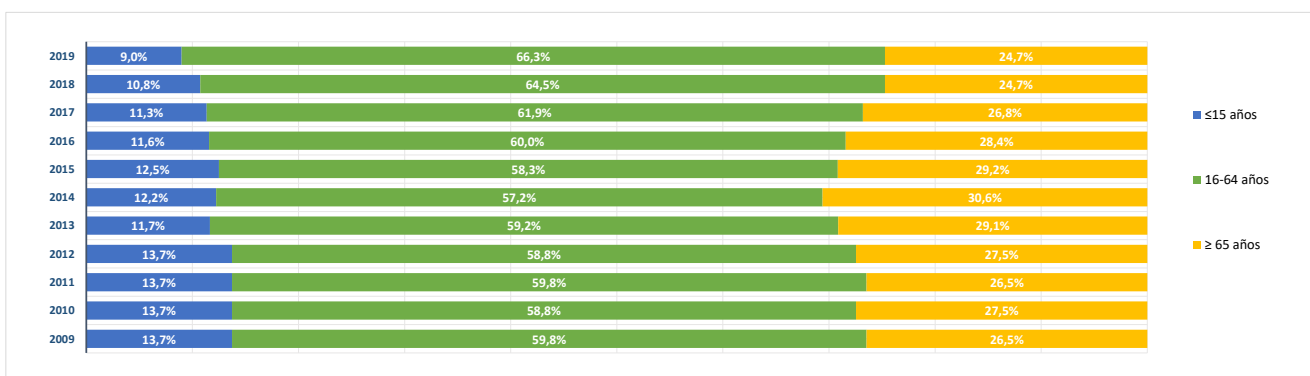

BLOQUE 2. Mercado de trabajo y tejido productivo

Zona Sierra Norte (06)

La Acebeda, Alameda del Valle, El Atazar, Berzosa del Lozoya, El Berruoco, Braojos, Buitrago del Lozoya, Bustarviejo, Cabanillas de la Sierra, La Cabrera, Canencia, Cervera de Buitrago, Garganta de los Montes, Gargantilla del Lozoya y Pinilla de Buitrago, Gascones, Guadalix de la Sierra, La Hiruela, Horcajo de la Sierra-Aoslos, Horcajuelo de la Sierra, Lozoya, Madarcos, Montejo de la Sierra, Navalafuente, Navarredonda y San Mamés, Patones, Pedrezuela, Pinilla del Valle, Piñuecar-Gandullas, Prádena del Rincón, Puebla de la Sierra, Rascafría, Redueña, Robledillo de la Jara, Robregordo, La Serna del Monte, Somosierra, Torrelaguna, Torremoncha de Jarama, Valdemanco, El Vellón, Venturada, Villavieja del Lozoya, Lozoyuela-Navas-Sieteiglesias, Puentes Viejas



Atazar (El)

1. Mercado de trabajo: datos sobre trabajadores RESIDENTES en la zona/municipio

1a. Población de 16 a 64 años

Población de 16-64 años [potencialmente activa] [Padrón municipal] [1 de enero 2019] **58**
 % sobre el total de la Comunidad de Madrid **0,0%**

Evolución de la población de 16-64 años [en la zona o municipio de residencia]

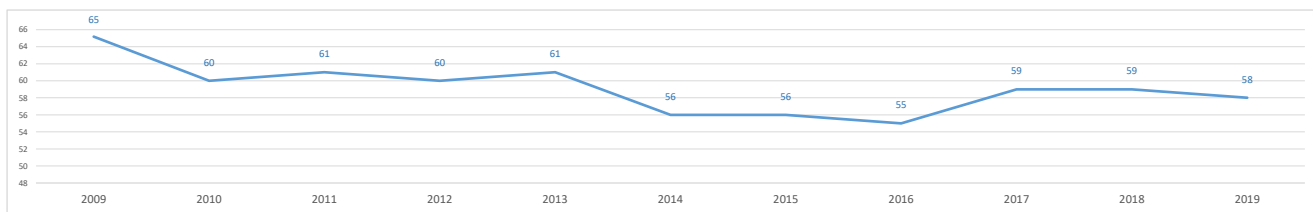

1b. Paro registrado

Evolución del número de parados registrados (en la zona o municipio de residencia)

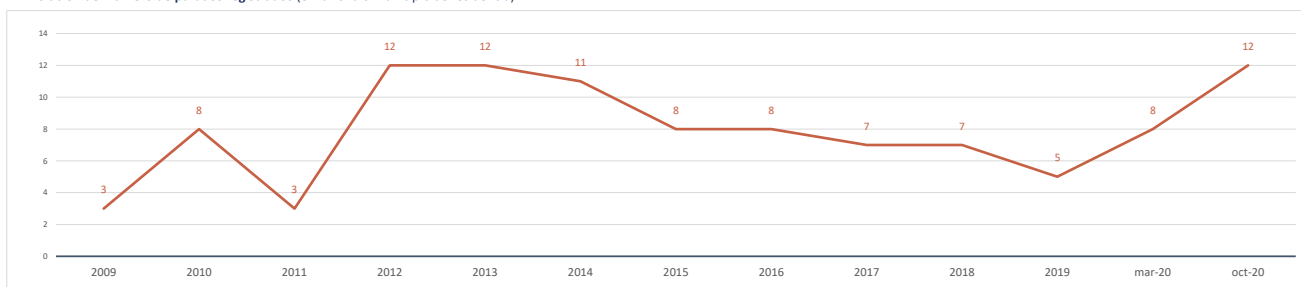

Impacto de la pandemia COVID-19 sobre el paro registrado (periodo marzo-octubre 2020)

Parados registrados (31 marzo 2020) [zona/municipio de residencia] **8**

Parados registrados, edad ≤ 24 años	0
Parados registrados, edad 25-44 años	2
Parados registrados, edad ≥ 45 años	6
Parados registrados, hombres	4
Parados registrados, mujeres	4

Parados registrados (31 octubre 2020) [zona/municipio de residencia] **12**

Parados registrados, edad ≤ 24 años	2
Parados registrados, edad 25-44 años	2
Parados registrados, edad ≥ 45 años	8
Parados registrados, hombres	6
Parados registrados, mujeres	6

Gráfico comparativo Paro registrado en Marzo y Octubre por Rango de Edad y Sexo

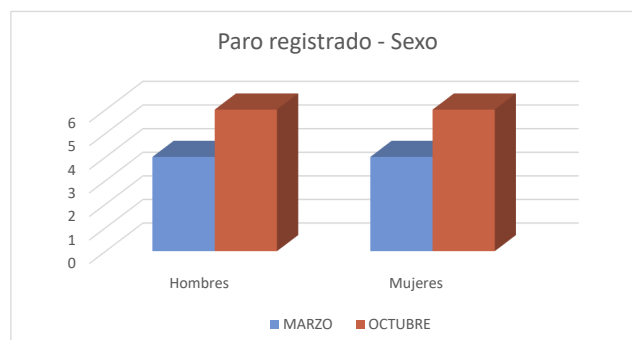
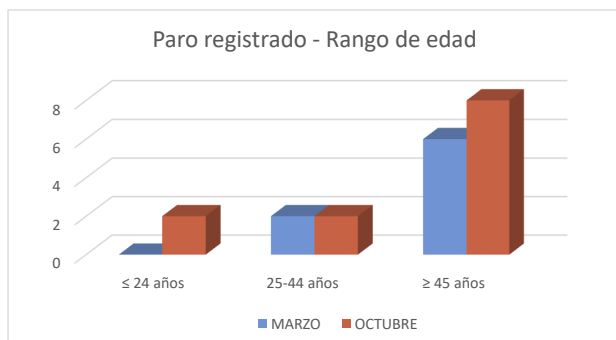

1c. Afiliados a la Seguridad Social por municipio de residencia del trabajador

Total Afiliados a la Seguridad Social, por ubicación **residencia** (1 enero 2020) **45**
 % sobre el total de la Comunidad de Madrid **0,00%**

Afiliados por intervalo de edad (1/1/2020)	N	%
Afiliados a la Seguridad Social < 30 años	1	2,2%
Afiliados a la Seguridad Social 30-49 años	19	42,2%
Afiliados a la Seguridad Social ≥ 50 años	25	55,6%



Afiliados por grupo cotización [régimen general] [1/1/2020]	N	%
Ingenieros/licenciados afiliados a la Seguridad Social	3	6,7%
Ingenieros técnicos, peritos y ayudantes titulados afiliados a la Seguridad Social	0	0,0%
Jefes administrativos y de taller afiliados a la Seguridad Social	4	8,9%
Ayudantes no titulados afiliados a la Seguridad Social	0	0,0%
Oficiales administrativos afiliados a la Seguridad Social	2	4,4%
Subalternos afiliados a la Seguridad Social	4	8,9%
Auxiliares administrativos afiliados a la Seguridad Social	4	8,9%
Oficiales de primera y segunda afiliados a la Seguridad Social	14	31,1%
Oficiales de tercera y especialistas afiliados a la Seguridad Social	1	2,2%
Peones afiliados a la Seguridad Social	10	22,2%
Menores de dieciocho años afiliados a la Seguridad Social	0	0,0%
Afiliados a la Seguridad Social sin grupo de cotización	3	6,7%

Afiliados por rama de actividad (municipio de residencia) (1/1/2020)	N	%
Afiliados Seguridad Social, rama agricultura y ganadería	0	0,0%
Afiliados Seguridad Social, rama minería, industria y energía	8	17,8%
Afiliados Seguridad Social, rama de construcción	5	11,1%
Afiliados Seguridad Social, rama de servicios de distribución y hostelería	4	8,9%
Afiliados Seguridad Social, rama de servicios a empresas y financieros	10	22,2%
Afiliados Seguridad Social, rama de otros servicios	18	40,0%

2. Mercado de trabajo: Tejido productivo de la zona/municipio (UNIDADES PRODUCTIVAS y OCUPADOS de esas Unidades productivas)

2a. Nº total de UNIDADES PRODUCTIVAS situadas en la zona/municipio

Unidades productivas [colectivo empresarial] [1 de enero 2020] **9**
 % sobre el total de la Comunidad de Madrid **0,0%**

2b. Nº de OCUPADOS en las unidades productivas situadas en la zona/municipio

Nº de ocupados [Colectivo empresarial] [1 de enero 2020] **24**
 % sobre el total de la Comunidad de Madrid **0,0%**

2c. Evolución del nº total de UNIDADES PRODUCTIVAS y de OCUPADOS situados en la zona/municipio

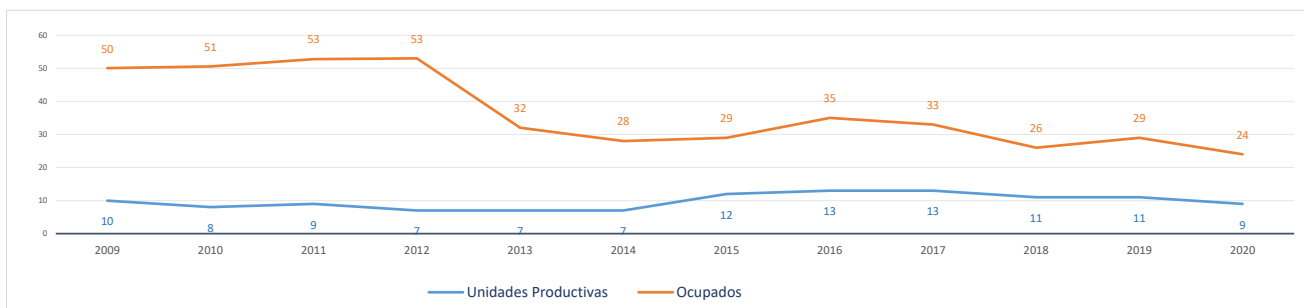

Evolución cronológica de las UNIDADES PRODUCTIVAS en el municipio, la zona y la Región

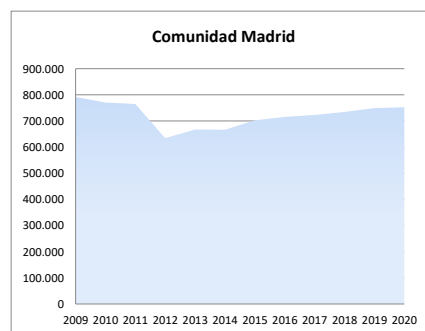
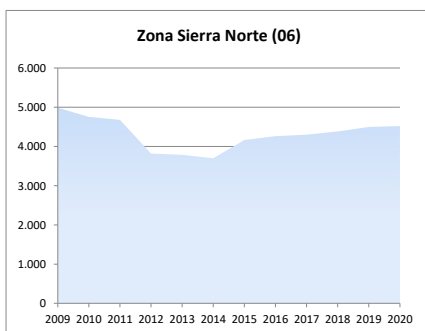
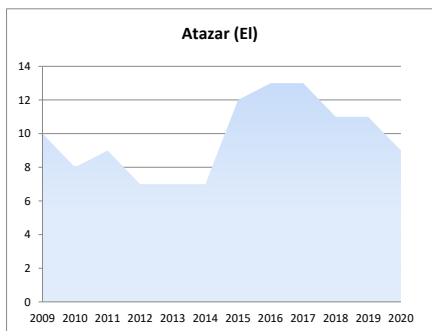

2d. Análisis por estrato de empleo

Evolución del nº de UNIDADES PRODUCTIVAS situadas en la zona/municipio, según estrato de empleo 2009-2020 [datos a 1 de enero de cada año]

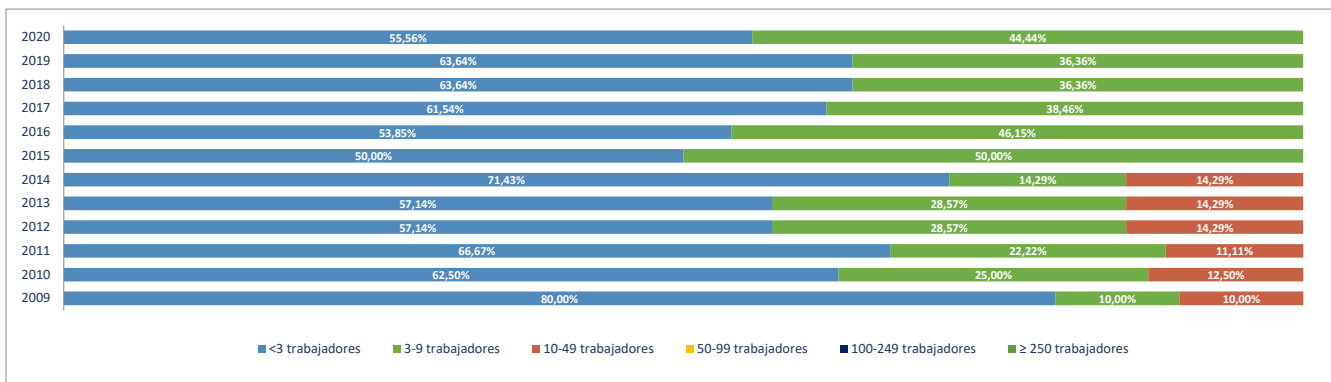

Evolución del nº de OCUPADOS EN LAS UNIDADES PRODUCTIVAS situadas en la zona/municipio, según estrato de empleo 2009-2020 [a 1 de enero de cada año]

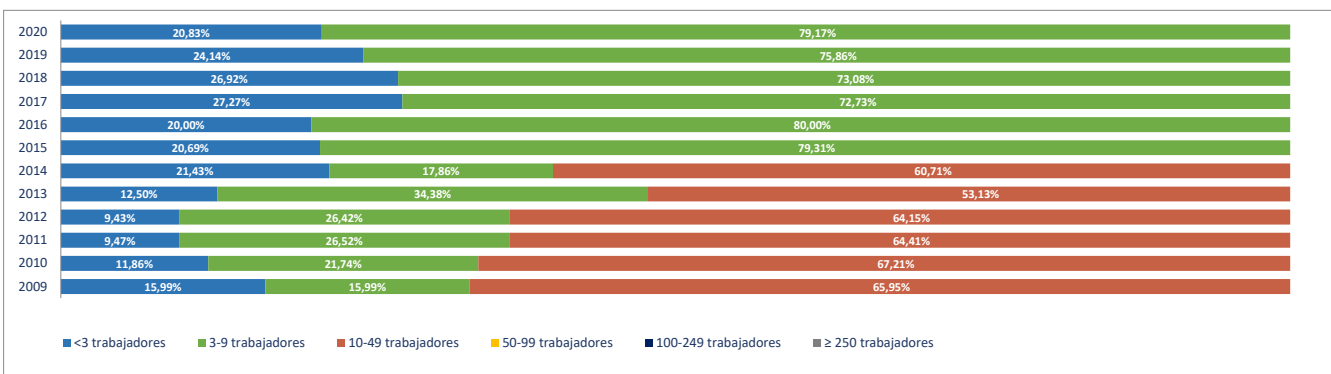

2e. Unidades productivas y ocupados por rama de actividad

Total Rama de actividad en 2020 [R-28 Colectivo empresarial]	Unidades product.	%	Ocupados	%
1º Agricultura, ganadería, caza, selvicultura y pesca	0	0,00%	0	0,00%
2º Minería, electricidad y agua	1	11,11%	1	4,17%
3º Industria de la alimentación, bebidas y tabaco	0	0,00%	0	0,00%
4º Industria textil, de la confección, cuero y calzado	0	0,00%	0	0,00%
5º Metálicas básicas e intermedias	0	0,00%	0	0,00%
6º Construcción de maquinaria y equipo mecánico	0	0,00%	0	0,00%
7º Construcción de maquinaria y equipo eléctrico, electrónico y óptico	0	0,00%	0	0,00%
8º Fabricación de material de transporte	0	0,00%	0	0,00%
9º Industria del papel y artes gráficas	0	0,00%	0	0,00%
10º Industria química, coquerías y refino de petróleo	0	0,00%	0	0,00%
11º Fabricación de otros productos minerales no metálicos	0	0,00%	0	0,00%
12º Industria de la madera, el caucho y otras industrias manufactureras	0	0,00%	0	0,00%
13º Construcción	2	22,22%	4	16,67%
14º Comercio mayorista e intermediarios del comercio (exc. vehículos)	1	11,11%	7	29,17%
15º Comercio minorista y comercio y reparación de vehículos	0	0,00%	0	0,00%
16º Hostelería	1	11,11%	1	4,17%
17º Transporte y almacenamiento	0	0,00%	0	0,00%
18º Información y comunicaciones	0	0,00%	0	0,00%
19º Actividades Inmobiliarias	0	0,00%	0	0,00%
20º Actividades profesionales, científicas y técnicas	0	0,00%	0	0,00%
21º Actividades administrativas y servicios auxiliares	1	11,11%	1	4,17%
22º Actividades financieras y de seguros	1	11,11%	4	16,67%
23º Admón pública, defensa, seguridad social y organismos extraterritoriales	1	11,11%	5	20,83%
24º Educación	0	0,00%	0	0,00%
25º Actividades sanitarias y de servicios sociales	1	11,11%	1	4,17%
26º Actividades artísticas, recreativas y de entretenimiento	0	0,00%	0	0,00%
27º Reparación y otros servicios personales	0	0,00%	0	0,00%
28º Actividades asociativas y de los hogares	0	0,00%	0	0,00%

Porcentaje de Unidades productivas y Ocupados por rama de actividad

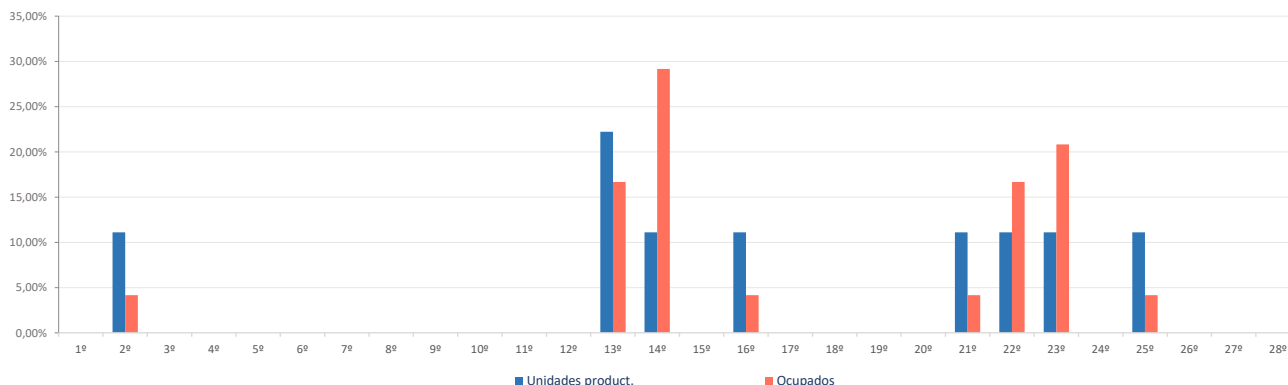

Ranking 20 actividades económicas con más UNIDADES PRODUCTIVAS [R-66 Colectivo empresarial] [1 enero 2020]

1º	Construcción general	2
2º	Servicios de comidas y bebidas	1
3º	Actividades sanitarias y de servicios sociales	1
4º	Suministro de agua, saneamiento y gestión de residuos	1
5º	Comercio mayorista e intermediarios del comercio (exc. vehículos)	1
6º	Otras actividades administrativas	1
7º	Intermediación financiera excepto seguros y fondos de pensiones	1
8º	Admón publica, defensa, seguridad social y organismos extraterritoriales	1
9º		
10º		
11º		
12º		
13º		
14º		
15º		
16º		
17º		
18º		
19º		
20º		

Comparativa 20 actividades económicas con más UNIDADES PRODUCTIVAS en el municipio, la zona y la Región [R-66 Colectivo empresarial] [1 enero 2020]

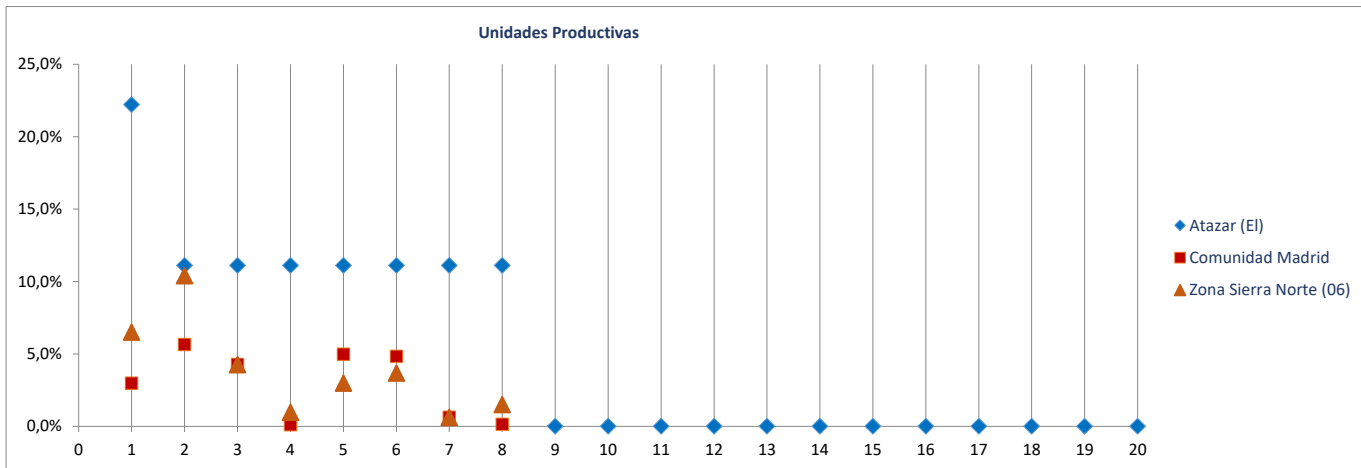

Ranking 20 actividades económicas con más OCUPADOS [R-66 Colectivo empresarial] [1 enero 2020]

1º	Comercio mayorista e intermediarios del comercio (exc. vehículos)	7
2º	Admón publica, defensa, seguridad social y organismos extraterritoriales	5
3º	Construcción general	4
4º	Intermediación financiera excepto seguros y fondos de pensiones	4
5º	Suministro de agua, saneamiento y gestión de residuos	1
6º	Servicios de comidas y bebidas	1
7º	Otras actividades administrativas	1
8º	Actividades sanitarias y de servicios sociales	1
9º		
10º		
11º		
12º		
13º		
14º		
15º		
16º		
17º		
18º		
19º		
20º		

Comparativa 20 actividades económicas con más OCUPADOS en el municipio, la zona y la Región [R66 - Colectivo empresarial] [1 enero 2020]

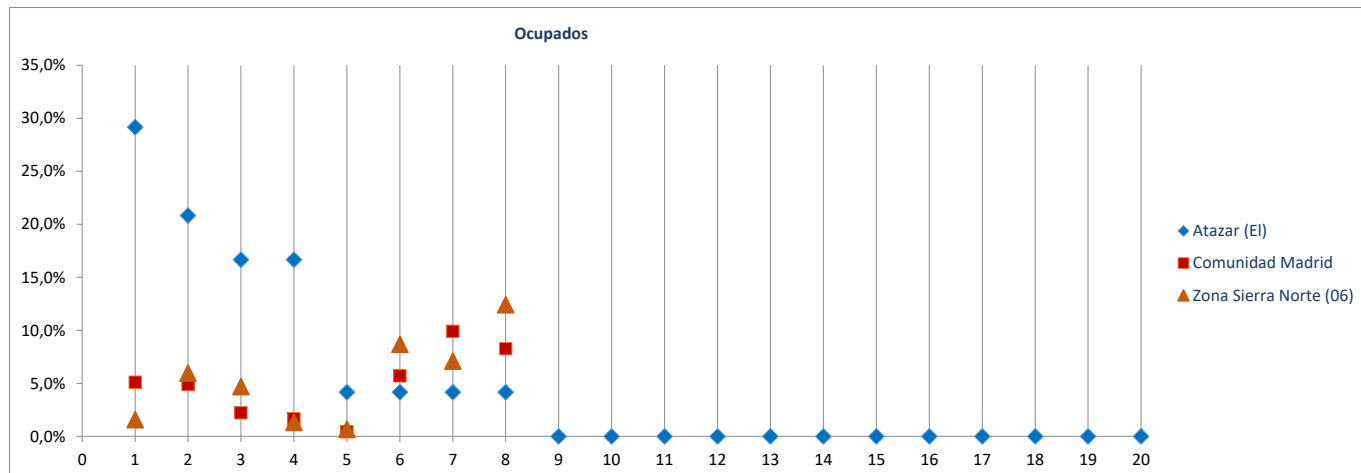

Radiografía de las zonas NUTS4 madrileñas

BLOQUE 1. Datos geográficos y demográficos

Zona Sierra Norte (06)

La Acebeda, Alameda del Valle, El Atazar, Berzosa del Lozoya, El Berrueco, Braojos, Buitrago del Lozoya, Bustarviejo, Cabanillas de la Sierra, La Cabrera, Canencia, Cervera de Buitrago, Garganta de los Montes, Gargantilla del Lozoya y Pinilla de Buitrago, Gascones, Guadalix de la Sierra, La Hiruela, Horcajo de la Sierra-Aoslos, Horcajuelo de la Sierra, Lozoya, Madarcos, Montejo de la Sierra, Navalafuente, Navarredonda y San Mamés, Patones, Pedrezuela, Pinilla del Valle, Piñuecar-Gandullas, Prádena del Rincón, Puebla de la Sierra, Rascafría, Redueña, Robledillo de la Jara, Robregordo, La Serna del Monte, Somosierra, Torrelaguna, Torremoncha de Jarama, Valdemana, El Vellón, Venturada, Villavieja del Lozoya, Lozoyuela-Navas-Sieteiglesias, Puentes Viejas



Berrueco (El)

Superficie (Km ²)	28,4
Densidad de población (1 enero 2019) [habitantes/km2]	27

Evolución 2007-2019 de la población empadronada [personas] [datos a 1 de enero de cada año]

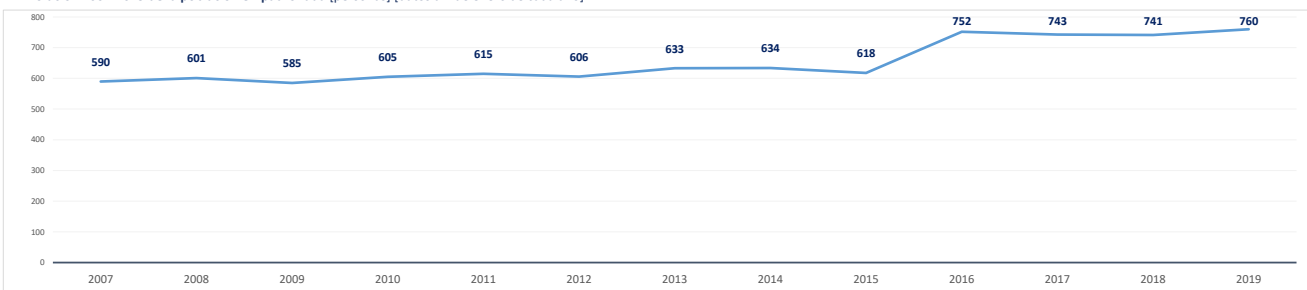

Población empadronada (1 enero 2019) [personas]	760
Edad media de la población (2019) [años]	45,6

Población 16-30 años (1 enero 2019) [personas]	86
[% respecto del total de la población]	11,3%
Población extranjera (1 enero 2019) [personas]	75
[% respecto del total de la población]	9,9%

Grado de juventud de la población (población ≤ 15 años) (1 enero 2019) [%]	15,4%	Nut: 15,9%	CM: 15,3%
Grado de envejecimiento de la población (población ≥ 65 años) (1 enero 2019) [%]	25,1%	Nut: 17,1%	CM: 17,7%
Proporción de dependencia (1 enero 2019) [ratio:(poblac ≤15 años+≥65 años)/(poblac 16-64 años)]	0,68	Nut: 0,49	CM: 0,49
Proporción de reemplazamiento (1 enero 2019) [ratio: (población 16-40 años) / (población 41-65 años)]	0,65	Nut: 0,66	CM: 0,81

Crecimiento de la población empadronada [%] [enero 2018-enero 2019]	2,6%
Crecimiento vegetativo (2018) [número] [nacimientos - defunciones] [enero 2018-enero 2019]	-14
Emigraciones al resto de Comunidades Autónomas (2019) [número de bajas en el Padrón en la CM]	19
Saldo migratorio (2019) [número: inmigración - emigración.]	34

Evolución 2007-2019 de la edad media de la población [años] [datos a 1 de enero de cada año]

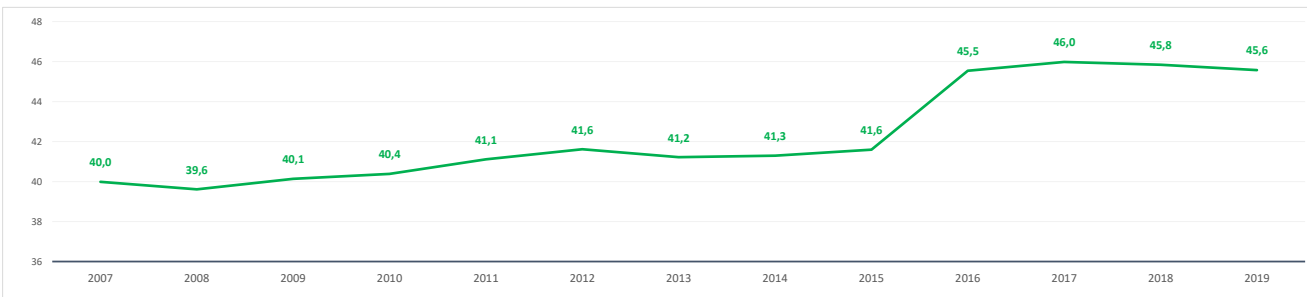

Evolución 2009-2019 de la población ≤ 15 años y ≥ 65 años [%] [datos a 1 de enero de cada año]

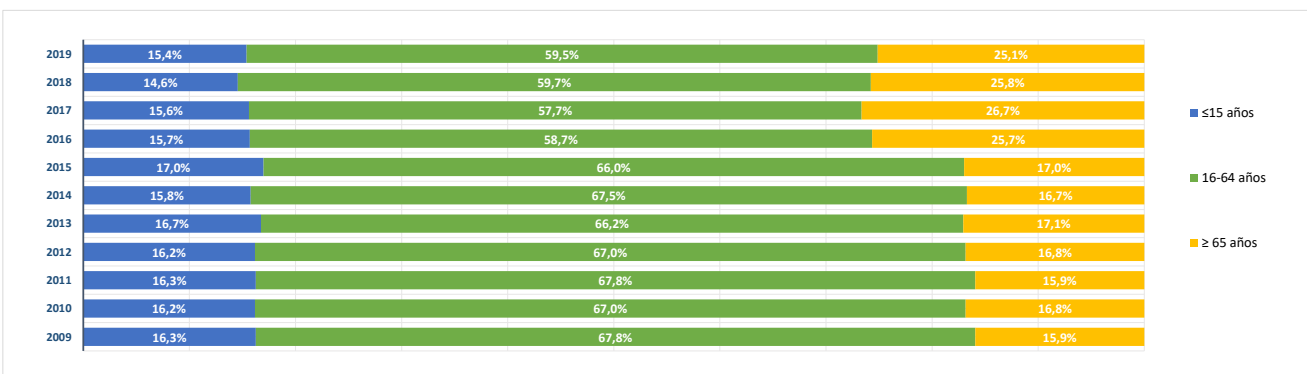

BLOQUE 2. Mercado de trabajo y tejido productivo

Zona Sierra Norte (06)

La Acebeda, Alameda del Valle, El Atazar, Berzosa del Lozoya, El Berrueco, Braojos, Buitrago del Lozoya, Bustarviejo, Cabanillas de la Sierra, La Cabrera, Canencia, Cervera de Buitrago, Garganta de los Montes, Gargantilla del Lozoya y Pinilla de Buitrago, Gascones, Guadalix de la Sierra, La Hiruela, Horcajo de la Sierra-Aoslos, Horcajuelo de la Sierra, Lozoya, Madarcos, Montejo de la Sierra, Navalafuente, Navarredonda y San Mamés, Patones, Pedrezuela, Pinilla del Valle, Piñuecar-Gandullas, Prádena del Rincón, Puebla de la Sierra, Rascafría, Redueña, Robledillo de la Jara, Robregordo, La Serna del Monte, Somosierra, Torrelaguna, Torremocha de Jarama, Valdemanco, El Vellón, Venturada, Villavieja del Lozoya, Lozoyuela-Navas-Sieteiglesias, Puentes Viejas



Berrueco (EI)

1. Mercado de trabajo: datos sobre trabajadores RESIDENTES en la zona/municipio

1a. Población de 16 a 64 años

Población de 16-64 años [potencialmente activa] [Padrón municipal] [1 de enero 2019] **450**
 % sobre el total de la Comunidad de Madrid **0,0%**

Evolución de la población de 16-64 años [en la zona o municipio de residencia]

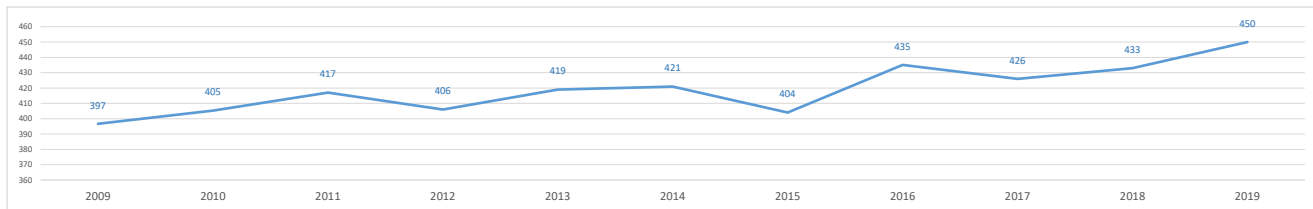

1b. Paro registrado

Evolución del número de parados registrados (en la zona o municipio de residencia)

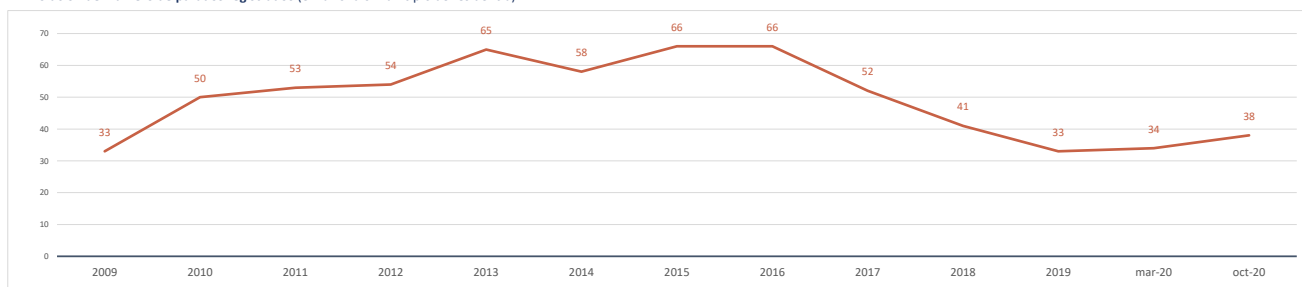

Impacto de la pandemia COVID-19 sobre el paro registrado (periodo marzo-octubre 2020)

Parados registrados (31 marzo 2020) [zona/municipio de residencia] **34**

Parados registrados, edad ≤ 24 años	3
Parados registrados, edad 25-44 años	14
Parados registrados, edad ≥ 45 años	17

Parados registrados, hombres	14
Parados registrados, mujeres	20

Parados registrados (31 octubre 2020) [zona/municipio de residencia] **38**

Parados registrados, edad ≤ 24 años	5
Parados registrados, edad 25-44 años	19
Parados registrados, edad ≥ 45 años	14

Parados registrados, hombres	12
Parados registrados, mujeres	26

Gráfico comparativo Paro registrado en Marzo y Octubre por Rango de Edad y Sexo

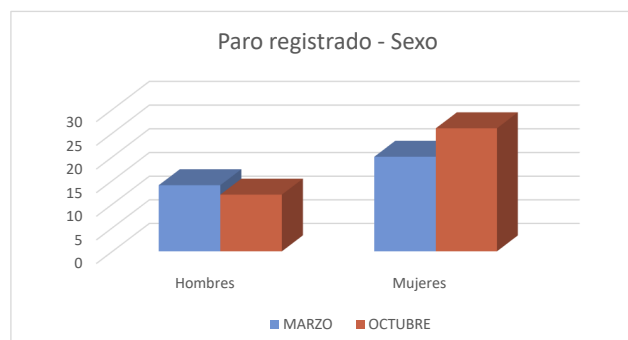
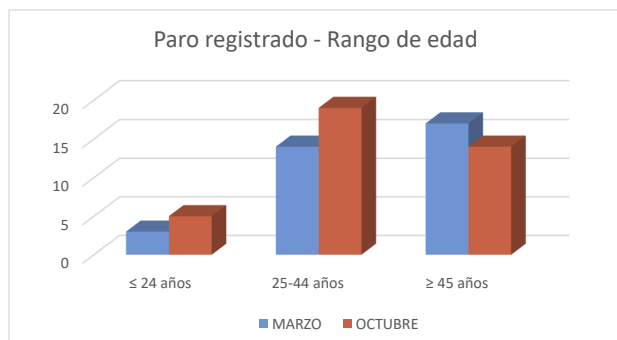

1c. Afiliados a la Seguridad Social por municipio de residencia del trabajador

Total Afiliados a la Seguridad Social, por ubicación **residencia** (1 enero 2020) **219**
 % sobre el total de la Comunidad de Madrid **0,01%**

Afiliados por intervalo de edad (1/1/2020)	N	%
Afiliados a la Seguridad Social < 30 años	28	12,8%
Afiliados a la Seguridad Social 30-49 años	108	49,3%
Afiliados a la Seguridad Social ≥ 50 años	83	37,9%



Afiliados por grupo cotización [régimen general] [1/1/2020]	N	%
Ingenieros/licenciados afiliados a la Seguridad Social	9	4,1%
Ingenieros técnicos, peritos y ayudantes titulados afiliados a la Seguridad Social	11	5,0%
Jefes administrativos y de taller afiliados a la Seguridad Social	17	7,8%
Ayudantes no titulados afiliados a la Seguridad Social	5	2,3%
Oficiales administrativos afiliados a la Seguridad Social	18	8,2%
Subalternos afiliados a la Seguridad Social	13	5,9%
Auxiliares administrativos afiliados a la Seguridad Social	23	10,5%
Oficiales de primera y segunda afiliados a la Seguridad Social	25	11,4%
Oficiales de tercera y especialistas afiliados a la Seguridad Social	18	8,2%
Peones afiliados a la Seguridad Social	22	10,0%
Menores de dieciocho años afiliados a la Seguridad Social	0	0,0%
Afiliados a la Seguridad Social sin grupo de cotización	58	26,5%

Afiliados por rama de actividad (municipio de residencia) (1/1/2020)	N	%
Afiliados Seguridad Social, rama agricultura y ganadería	3	1,4%
Afiliados Seguridad Social, rama minería, industria y energía	9	4,1%
Afiliados Seguridad Social, rama de construcción	24	11,0%
Afiliados Seguridad Social, rama de servicios de distribución y hostelería	75	34,2%
Afiliados Seguridad Social, rama de servicios a empresas y financieros	31	14,2%
Afiliados Seguridad Social, rama de otros servicios	77	35,2%

2. Mercado de trabajo: Tejido productivo de la zona/municipio (UNIDADES PRODUCTIVAS y OCUPADOS de esas Unidades productivas)

2a. Nº total de UNIDADES PRODUCTIVAS situadas en la zona/municipio

Unidades productivas [colectivo empresarial] [1 de enero 2020] **72**
 % sobre el total de la Comunidad de Madrid **0,0%**

2b. Nº de OCUPADOS en las unidades productivas situadas en la zona/municipio

Nº de ocupados [Colectivo empresarial] [1 de enero 2020] **278**
 % sobre el total de la Comunidad de Madrid **0,0%**

2c. Evolución del nº total de UNIDADES PRODUCTIVAS y de OCUPADOS situados en la zona/municipio

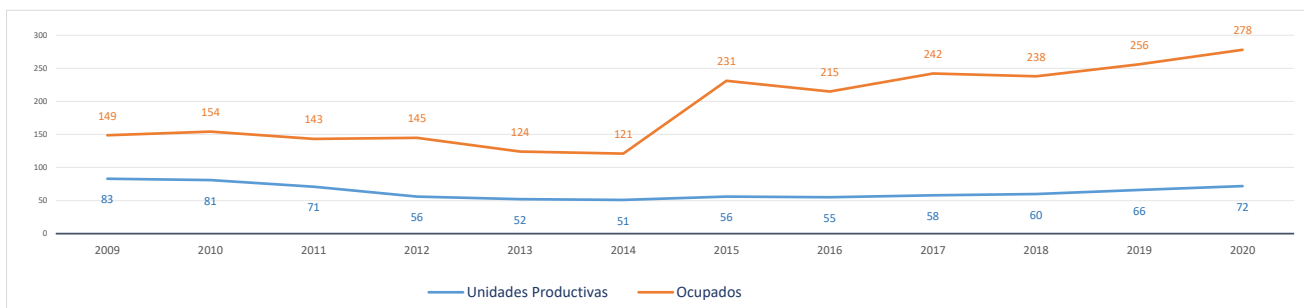

Evolución cronológica de las UNIDADES PRODUCTIVAS en el municipio, la zona y la Región

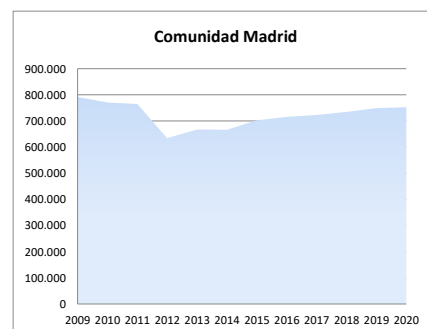
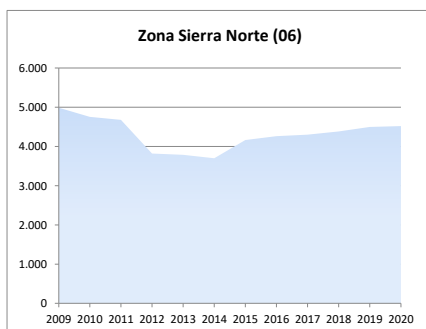
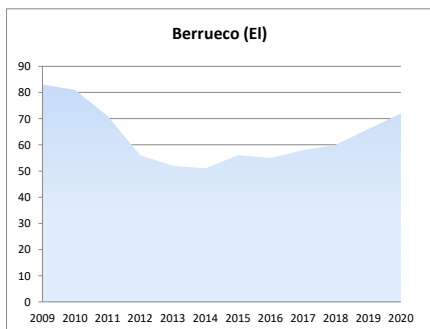

2d. Análisis por estrato de empleo

Evolución del nº de UNIDADES PRODUCTIVAS situadas en la zona/municipio, según estrato de empleo 2009-2020 [datos a 1 de enero de cada año]

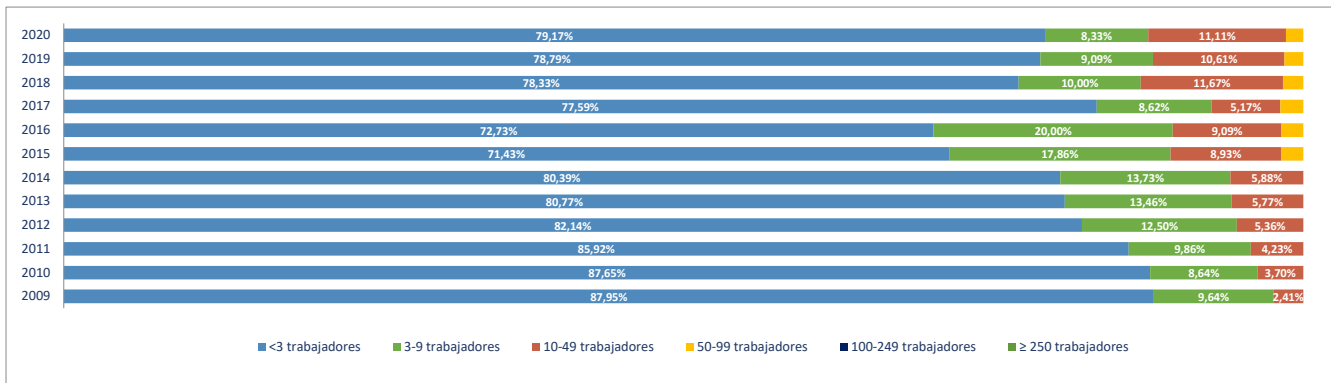

Evolución del nº de OCUPADOS EN LAS UNIDADES PRODUCTIVAS situadas en la zona/municipio, según estrato de empleo 2009-2020 [a 1 de enero de cada año]

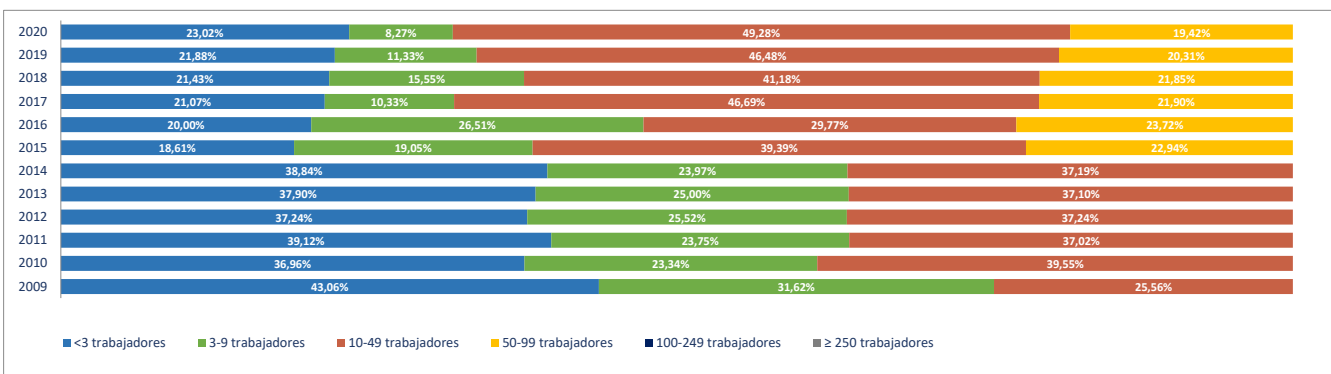

2e. Unidades productivas y ocupados por rama de actividad

Total Rama de actividad en 2020 [R-28 Colectivo empresarial]	Unidades product.	%	Ocupados	%
1º Agricultura, ganadería, caza, selvicultura y pesca	0	0,00%	0	0,00%
2º Minería, electricidad y agua	3	4,17%	9	3,24%
3º Industria de la alimentación, bebidas y tabaco	0	0,00%	0	0,00%
4º Industria textil, de la confección, cuero y calzado	1	1,39%	1	0,36%
5º Metálicas básicas e intermedias	0	0,00%	0	0,00%
6º Construcción de maquinaria y equipo mecánico	0	0,00%	0	0,00%
7º Construcción de maquinaria y equipo eléctrico, electrónico y óptico	0	0,00%	0	0,00%
8º Fabricación de material de transporte	0	0,00%	0	0,00%
9º Industria del papel y artes gráficas	0	0,00%	0	0,00%
10º Industria química, coquerías y refino de petróleo	0	0,00%	0	0,00%
11º Fabricación de otros productos minerales no metálicos	0	0,00%	0	0,00%
12º Industria de la madera, el caucho y otras industrias manufactureras	0	0,00%	0	0,00%
13º Construcción	15	20,83%	30	10,79%
14º Comercio mayorista e intermediarios del comercio (exc. vehículos)	4	5,56%	8	2,88%
15º Comercio minorista y comercio y reparación de vehículos	8	11,11%	12	4,32%
16º Hostelería	11	15,28%	37	13,31%
17º Transporte y almacenamiento	2	2,78%	2	0,72%
18º Información y comunicaciones	2	2,78%	2	0,72%
19º Actividades Inmobiliarias	2	2,78%	2	0,72%
20º Actividades profesionales, científicas y técnicas	1	1,39%	1	0,36%
21º Actividades administrativas y servicios auxiliares	4	5,56%	4	1,44%
22º Actividades financieras y de seguros	0	0,00%	0	0,00%
23º Admón pública, defensa, seguridad social y organismos extraterritoriales	2	2,78%	40	14,39%
24º Educación	6	8,33%	49	17,63%
25º Actividades sanitarias y de servicios sociales	2	2,78%	71	25,54%
26º Actividades artísticas, recreativas y de entretenimiento	7	9,72%	8	2,88%
27º Reparación y otros servicios personales	0	0,00%	0	0,00%
28º Actividades asociativas y de los hogares	2	2,78%	2	0,72%

Porcentaje de Unidades productivas y Ocupados por rama de actividad

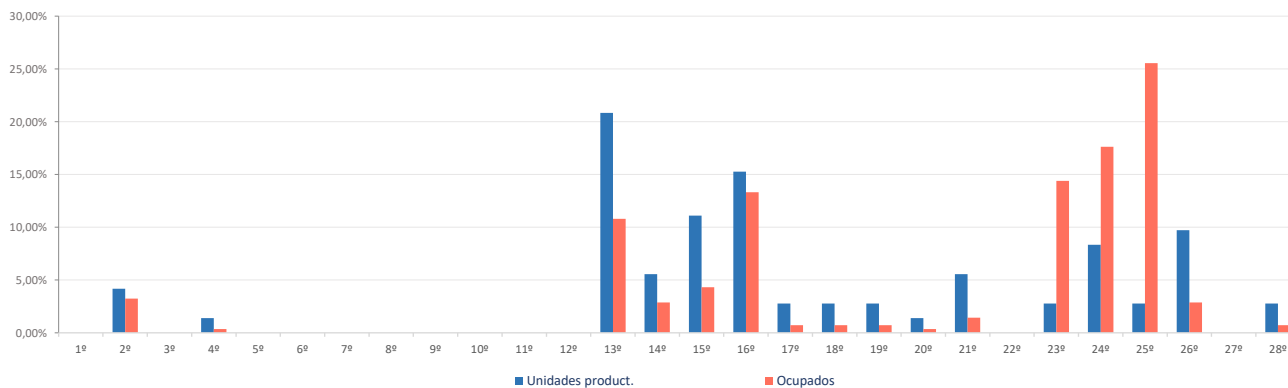

Ranking 20 actividades económicas con más UNIDADES PRODUCTIVAS [R-66 Colectivo empresarial] [1 enero 2020]

1º	Servicios de comidas y bebidas	4
2º	Educación	3
3º	Alojamientos	3
4º	Actividades asociativas	3
5º	Construcción general	2
6º	Admón publica, defensa, seguridad social y organismos extraterritoriales	2
7º	Actividades sanitarias y de servicios sociales	2
8º	Servicios, ensayos y análisis técnicos	2
9º	Actividades artísticas, recreativas y de entretenimiento	1
10º	Actividades de construcción especializada	1
11º	Actividades de las sedes centrales y consultoría de gestión empresarial	1
12º	Suministro de agua, saneamiento y gestión de residuos	1
13º	Comercio y reparación de vehículos	1
14º	Agricultura, ganadería, caza, selvicultura y pesca	1
15º	Publicidad y estudios de mercado	1
16º	Otras actividades profesionales	1
17º	Reparación y otros servicios personales	1
18º		
19º		
20º		

Comparativa 20 actividades económicas con más UNIDADES PRODUCTIVAS en el municipio, la zona y la Región [R-66 Colectivo empresarial] [1 enero 2020]

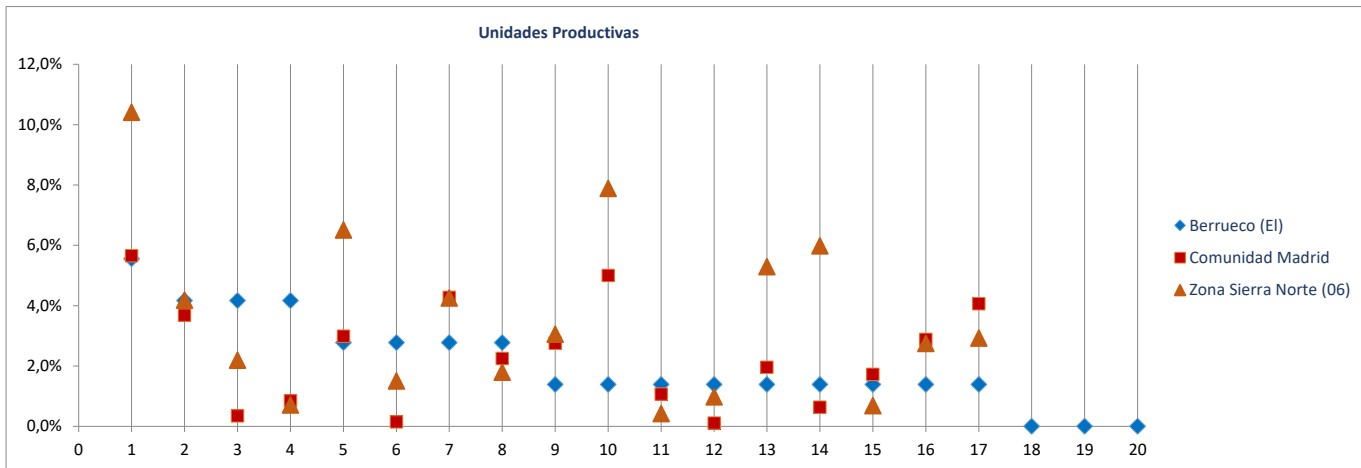

Ranking 20 actividades económicas con más OCUPADOS [R-66 Colectivo empresarial] [1 enero 2020]

1º	Actividades sanitarias y de servicios sociales	71
2º	Educación	49
3º	Admón publica, defensa, seguridad social y organismos extraterritoriales	40
4º	Construcción general	27
5º	Servicios de comidas y bebidas	26
6º	Comercio minorista (excepto vehículos)	11
7º	Alojamientos	11
8º	Industrias extractivas	8
9º	Comercio mayorista e intermediarios del comercio (exc. vehículos)	8
10º	Actividades artísticas, recreativas y de entretenimiento	8
11º	Otras actividades administrativas	4
12º	Actividades de construcción especializada	3
13º	Transporte terrestre de viajeros	2
14º	Actividades Inmobiliarias	2
15º	Actividades de los hogares	2
16º	Suministro de agua, saneamiento y gestión de residuos	1
17º	Industria del cuero y del calzado	1
18º	Comercio y reparación de vehículos	1
19º	Programación y consultoría informática	1
20º	Servicios de Información	1

Comparativa 20 actividades económicas con más OCUPADOS en el municipio, la zona y la Región [R66 - Colectivo empresarial] [1 enero 2020]

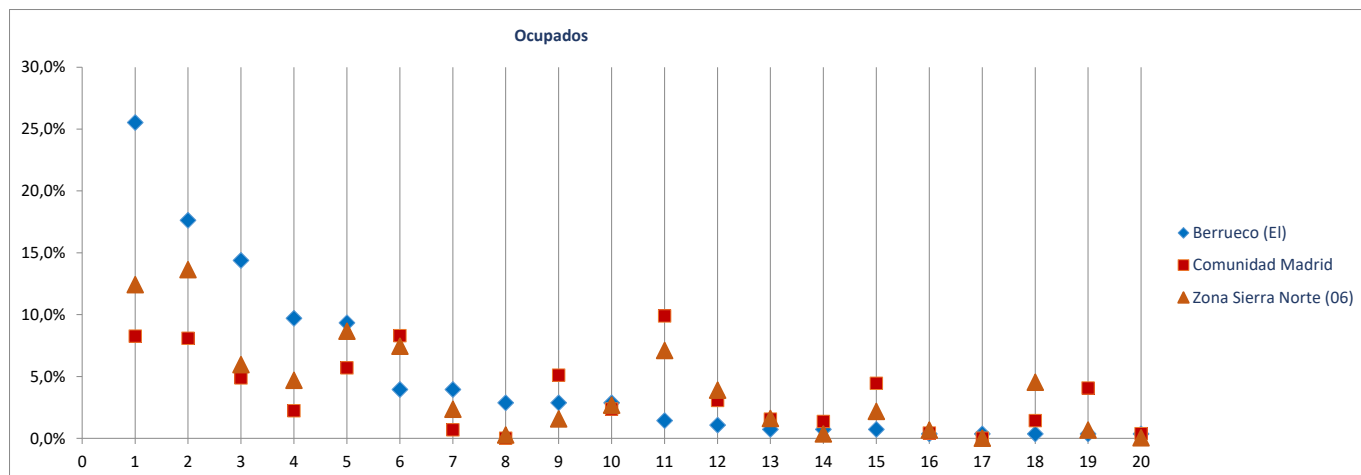

Radiografía de las zonas NUTS4 madrileñas

BLOQUE 1. Datos geográficos y demográficos

Zona Sierra Norte (06)

Berzosa del Lozoya

La Acebeda, Alameda del Valle, El Atazar, Berzosa del Lozoya, El Berruoco, Braojos, Buitrago del Lozoya, Bustarviejo, Cabanillas de la Sierra, La Cabrera, Canencia, Cervera de Buitrago, Garganta de los Montes, Gargantilla del Lozoya y Pinilla de Buitrago, Gascones, Guadalupe de la Sierra, La Hiruela, Horcajo de la Sierra-Aoslos, Horcajuelo de la Sierra, Lozoya, Madarcos, Montejo de la Sierra, Navalafuente, Navarredonda y San Mamés, Patones, Pedrezuela, Pinilla del Valle, Piñuecar-Gandullas, Prádena del Rincón, Puebla de la Sierra, Rascafría, Redueña, Robledillo de la Jara, Robregordo, La Serna del Monte, Somosierra, Torrelaguna, Torremoncha de Jarama, Valdemanco, El Vellón, Venturada, Villavieja del Lozoya, Lozoyuela-Navas-Sieteiglesias, Puentes Viejas



Superficie (Km ²)	14,6
Densidad de población (1 enero 2019) [habitantes/km2]	14

Evolución 2007-2019 de la población empadronada [personas] [datos a 1 de enero de cada año]

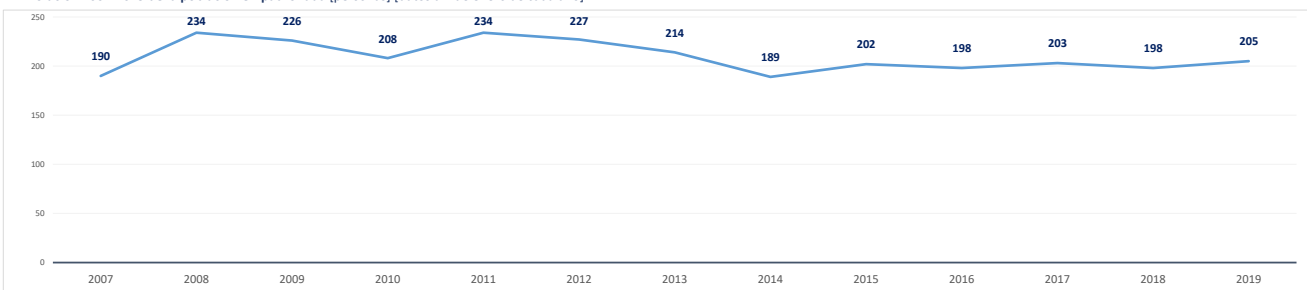

Población empadronada (1 enero 2019) [personas]	205
Edad media de la población (2019) [años]	46,3

Población 16-30 años (1 enero 2019) [personas]	27
[% respecto del total de la población]	13,2%
Población extranjera (1 enero 2019) [personas]	15
[% respecto del total de la población]	7,3%

Grado de juventud de la población (población ≤ 15 años) (1 enero 2019) [%]	12,7%	Nut: 15,9%	CM: 15,3%
Grado de envejecimiento de la población (población ≥ 65 años) (1 enero 2019) [%]	20,0%	Nut: 17,1%	CM: 17,7%
Proporción de dependencia (1 enero 2019) [ratio:(poblac ≤15 años+≥65 años)/(poblac 16-64 años)]	0,49	Nut: 0,49	CM: 0,49
Proporción de reemplazamiento (1 enero 2019) [ratio: (población 16-40 años) / (población 41-65 años)]	0,57	Nut: 0,66	CM: 0,81

Crecimiento de la población empadronada [%] [enero 2018-enero 2019]	3,5%
Crecimiento vegetativo (2018) [número] [nacimientos - defunciones] [enero 2018-enero 2019]	-1
Emigraciones al resto de Comunidades Autónomas (2019) [número de bajas en el Padrón en la CM]	2
Saldo migratorio (2019) [número: inmigración - emigración.]	22

Evolución 2007-2019 de la edad media de la población [años] [datos a 1 de enero de cada año]

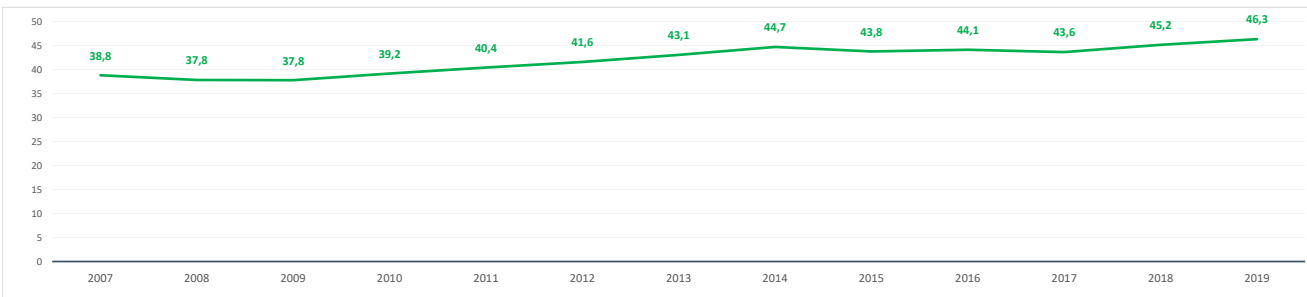

Evolución 2009-2019 de la población ≤ 15 años y ≥ 65 años [%] [datos a 1 de enero de cada año]

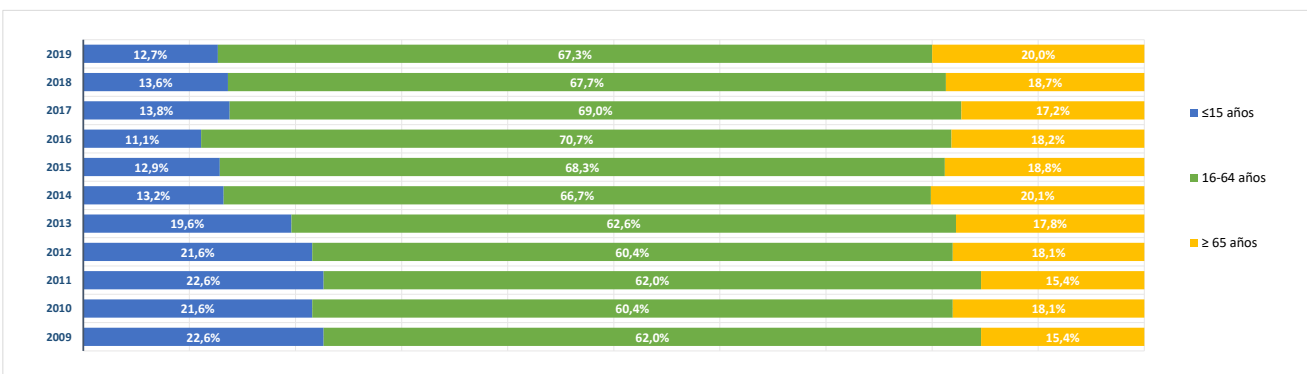

BLOQUE 2. Mercado de trabajo y tejido productivo

Zona Sierra Norte (06)

La Acebeda, Alameda del Valle, El Atazar, Berzosa del Lozoya, El Berruoco, Braojos, Buitrago del Lozoya, Bustarviejo, Cabanillas de la Sierra, La Cabrera, Canencia, Cervera de Buitrago, Garganta de los Montes, Gargantilla del Lozoya y Pinilla de Buitrago, Gascones, Guadalix de la Sierra, La Hiruela, Horcajo de la Sierra-Aoslos, Horcajuelo de la Sierra, Lozoya, Madarcos, Montejo de la Sierra, Navalafuente, Navarredonda y San Mamés, Patones, Pedrezuela, Pinilla del Valle, Piñuecar-Gandullas, Prádena del Rincón, Puebla de la Sierra, Rascafría, Redueña, Robledillo de la Jara, Robregordo, La Serna del Monte, Somosierra, Torrelaguna, Torremocha de Jarama, Valdemanco, El Vellón, Venturada, Villavieja del Lozoya, Lozoyuela-Navas-Sieteiglesias, Puentes Viejas



Berzosa del Lozoya

1. Mercado de trabajo: datos sobre trabajadores RESIDENTES en la zona/municipio

1a. Población de 16 a 64 años

Población de 16-64 años [potencialmente activa] [Padrón municipal] [1 de enero 2019] **135**
 % sobre el total de la Comunidad de Madrid **0,0%**

Evolución de la población de 16-64 años [en la zona o municipio de residencia]

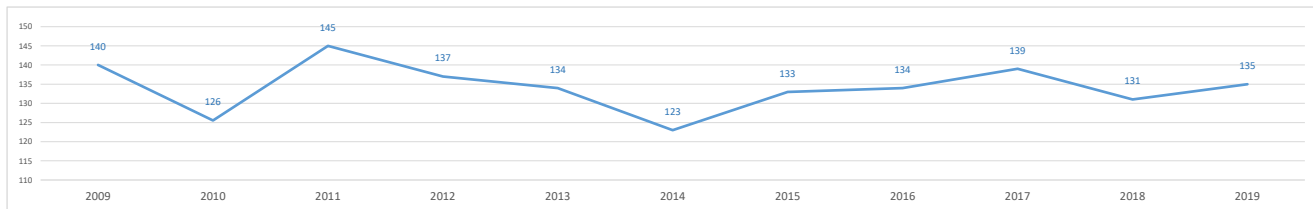

1b. Paro registrado

Evolución del número de parados registrados (en la zona o municipio de residencia)

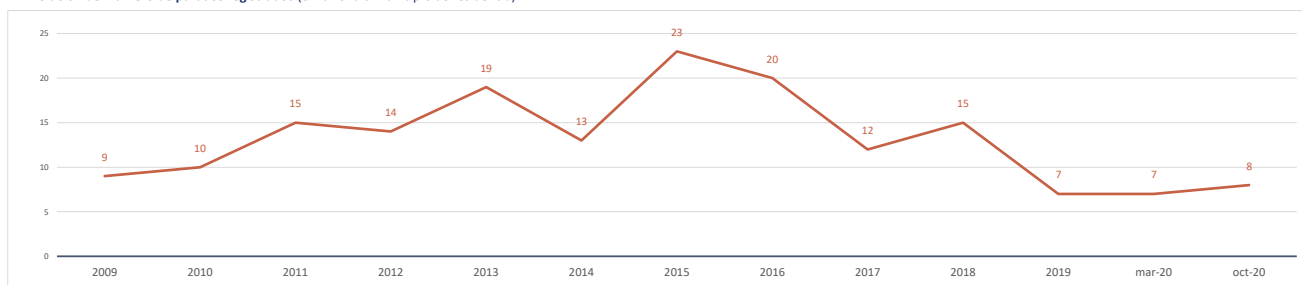

Impacto de la pandemia COVID-19 sobre el paro registrado (periodo marzo-octubre 2020)

Parados registrados (31 marzo 2020) [zona/municipio de residencia] **7**

Parados registrados, edad ≤ 24 años	1
Parados registrados, edad 25-44 años	2
Parados registrados, edad ≥ 45 años	4

Parados registrados, hombres	3
Parados registrados, mujeres	4

Parados registrados (31 octubre 2020) [zona/municipio de residencia] **8**

Parados registrados, edad ≤ 24 años	0
Parados registrados, edad 25-44 años	5
Parados registrados, edad ≥ 45 años	3

Parados registrados, hombres	4
Parados registrados, mujeres	4

Gráfico comparativo Paro registrado en Marzo y Octubre por Rango de Edad y Sexo

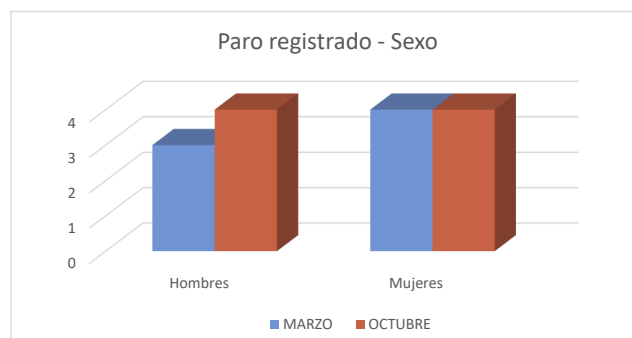
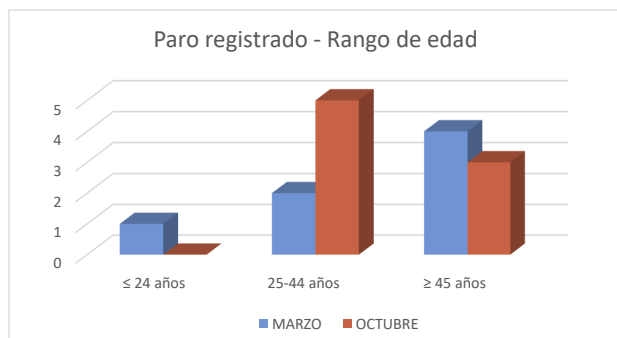

1c. Afiliados a la Seguridad Social por municipio de residencia del trabajador

Total Afiliados a la Seguridad Social, por ubicación **residencia** (1 enero 2020) **58**
 % sobre el total de la Comunidad de Madrid **0,00%**

Afiliados por intervalo de edad (1/1/2020)	N	%
● Afiliados a la Seguridad Social < 30 años	5	8,6%
● Afiliados a la Seguridad Social 30-49 años	27	46,6%
● Afiliados a la Seguridad Social ≥ 50 años	26	44,8%



Afiliados por grupo cotización [régimen general] [1/1/2020]	N	%
● Ingenieros/licenciados afiliados a la Seguridad Social	3	5,2%
● Ingenieros técnicos, peritos y ayudantes titulados afiliados a la Seguridad Social	3	5,2%
● Jefes administrativos y de taller afiliados a la Seguridad Social	6	10,3%
● Ayudantes no titulados afiliados a la Seguridad Social	3	5,2%
● Oficiales administrativos afiliados a la Seguridad Social	5	8,6%
● Subalternos afiliados a la Seguridad Social	2	3,4%
● Auxiliares administrativos afiliados a la Seguridad Social	7	12,1%
● Oficiales de primera y segunda afiliados a la Seguridad Social	5	8,6%
● Oficiales de tercera y especialistas afiliados a la Seguridad Social	7	12,1%
● Peones afiliados a la Seguridad Social	8	13,8%
● Menores de dieciocho años afiliados a la Seguridad Social	0	0,0%
● Afiliados a la Seguridad Social sin grupo de cotización	9	15,5%

Afiliados por rama de actividad (municipio de residencia) (1/1/2020)	N	%
● Afiliados Seguridad Social, rama agricultura y ganadería	0	0,0%
● Afiliados Seguridad Social, rama minería, industria y energía	4	6,9%
● Afiliados Seguridad Social, rama de construcción	4	6,9%
● Afiliados Seguridad Social, rama de servicios de distribución y hostelería	8	13,8%
● Afiliados Seguridad Social, rama de servicios a empresas y financieros	6	10,3%
● Afiliados Seguridad Social, rama de otros servicios	36	62,1%

2. Mercado de trabajo: Tejido productivo de la zona/municipio (UNIDADES PRODUCTIVAS y OCUPADOS de esas Unidades productivas)

2a. Nº total de UNIDADES PRODUCTIVAS situadas en la zona/municipio

Unidades productivas [colectivo empresarial] [1 de enero 2020] **30**
 % sobre el total de la Comunidad de Madrid **0,0%**

2b. Nº de OCUPADOS en las unidades productivas situadas en la zona/municipio

Nº de ocupados [Colectivo empresarial] [1 de enero 2020] **112**
 % sobre el total de la Comunidad de Madrid **0,0%**

2c. Evolución del nº total de UNIDADES PRODUCTIVAS y de OCUPADOS situados en la zona/municipio

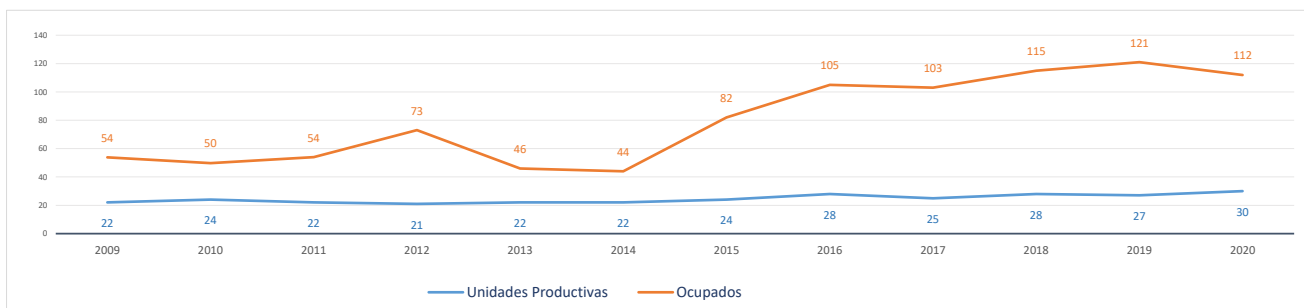

Evolución cronológica de las UNIDADES PRODUCTIVAS en el municipio, la zona y la Región

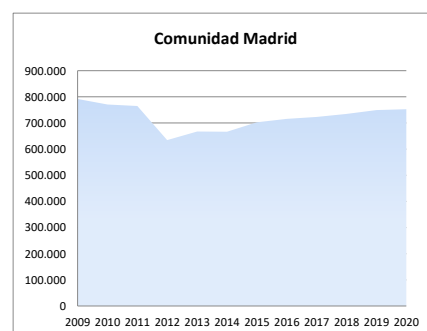
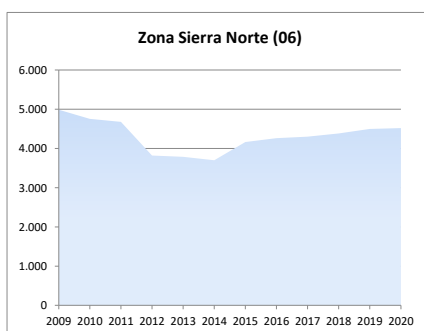
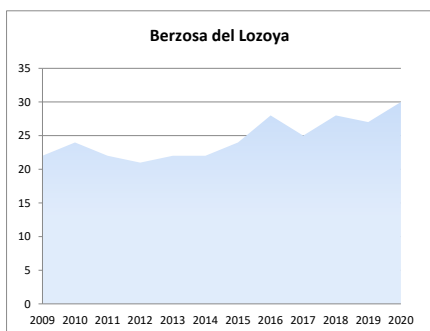

2d. Análisis por estrato de empleo

Evolución del nº de UNIDADES PRODUCTIVAS situadas en la zona/municipio, según estrato de empleo 2009-2020 [datos a 1 de enero de cada año]

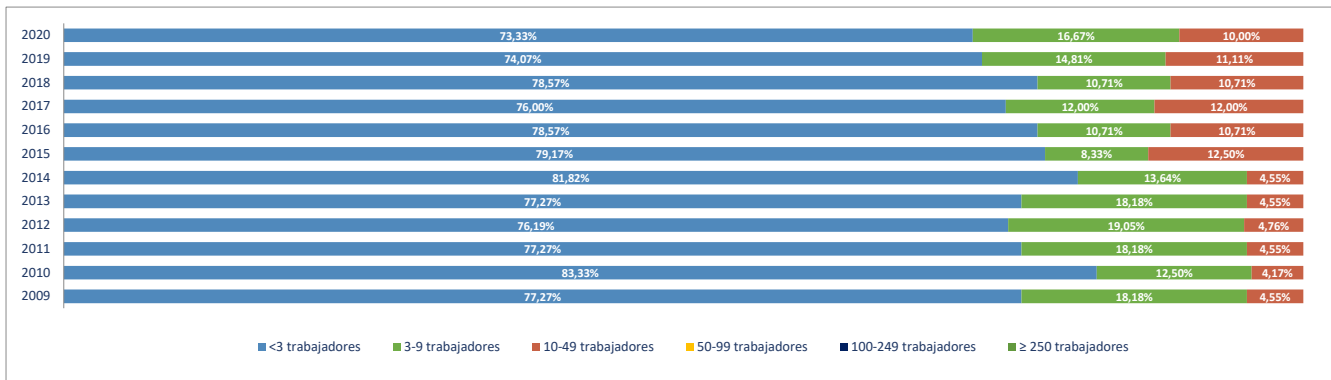

Evolución del nº de OCUPADOS EN LAS UNIDADES PRODUCTIVAS situadas en la zona/municipio, según estrato de empleo 2009-2020 [a 1 de enero de cada año]

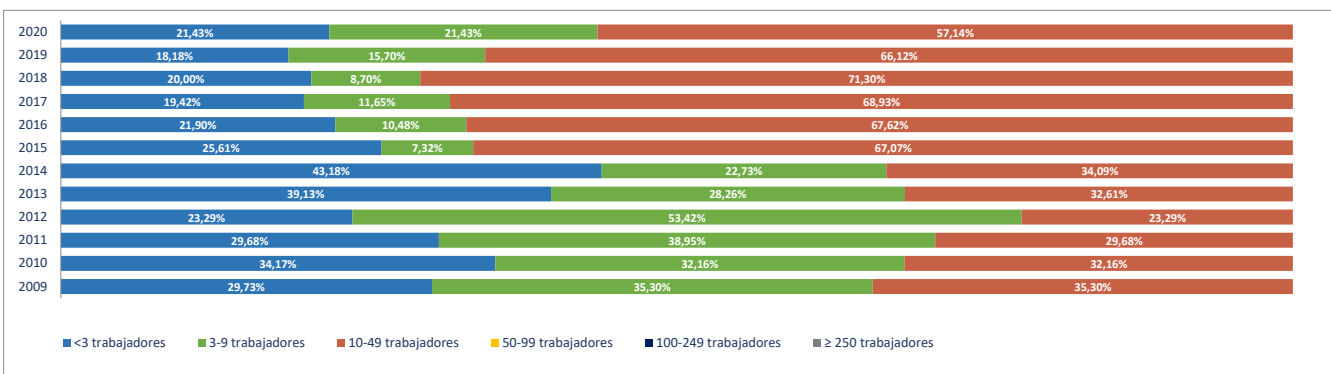

2e. Unidades productivas y ocupados por rama de actividad

Total Rama de actividad en 2020 [R-28 Colectivo empresarial]	Unidades product.	%	Ocupados	%
1º Agricultura, ganadería, caza, selvicultura y pesca	1	3,33%	26	23,21%
2º Minería, electricidad y agua	1	3,33%	1	0,89%
3º Industria de la alimentación, bebidas y tabaco	0	0,00%	0	0,00%
4º Industria textil, de la confección, cuero y calzado	0	0,00%	0	0,00%
5º Metálicas básicas e intermedias	0	0,00%	0	0,00%
6º Construcción de maquinaria y equipo mecánico	0	0,00%	0	0,00%
7º Construcción de maquinaria y equipo eléctrico, electrónico y óptico	0	0,00%	0	0,00%
8º Fabricación de material de transporte	0	0,00%	0	0,00%
9º Industria del papel y artes gráficas	0	0,00%	0	0,00%
10º Industria química, coquerías y refino de petróleo	0	0,00%	0	0,00%
11º Fabricación de otros productos minerales no metálicos	0	0,00%	0	0,00%
12º Industria de la madera, el caucho y otras industrias manufactureras	0	0,00%	0	0,00%
13º Construcción	3	10,00%	8	7,14%
14º Comercio mayorista e intermediarios del comercio (exc. vehículos)	0	0,00%	0	0,00%
15º Comercio minorista y comercio y reparación de vehículos	1	3,33%	1	0,89%
16º Hostelería	7	23,33%	7	6,25%
17º Transporte y almacenamiento	0	0,00%	0	0,00%
18º Información y comunicaciones	0	0,00%	0	0,00%
19º Actividades Inmobiliarias	0	0,00%	0	0,00%
20º Actividades profesionales, científicas y técnicas	5	16,67%	9	8,04%
21º Actividades administrativas y servicios auxiliares	0	0,00%	0	0,00%
22º Actividades financieras y de seguros	0	0,00%	0	0,00%
23º Admón pública, defensa, seguridad social y organismos extraterritoriales	2	6,67%	2	1,79%
24º Educación	3	10,00%	9	8,04%
25º Actividades sanitarias y de servicios sociales	2	6,67%	3	2,68%
26º Actividades artísticas, recreativas y de entretenimiento	1	3,33%	1	0,89%
27º Reparación y otros servicios personales	1	3,33%	1	0,89%
28º Actividades asociativas y de los hogares	3	10,00%	44	39,29%

Porcentaje de Unidades productivas y Ocupados por rama de actividad

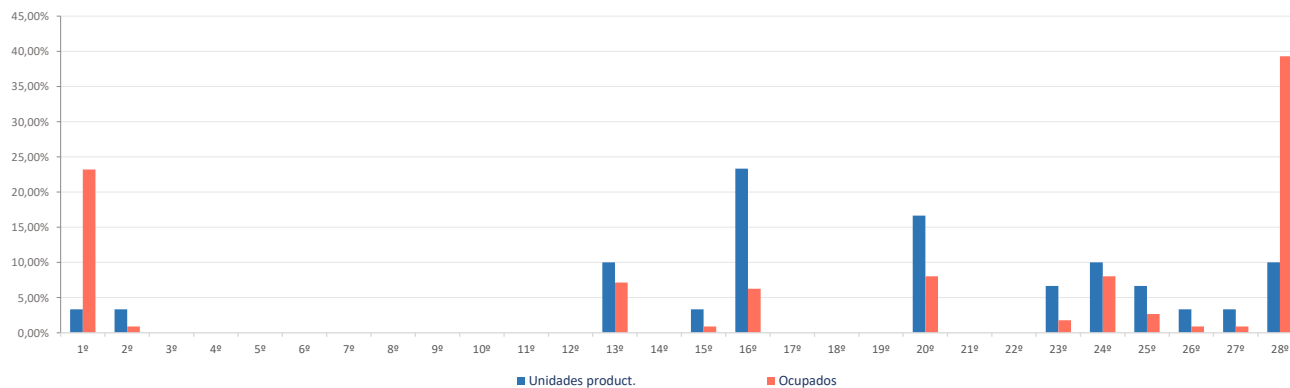

Ranking 20 actividades económicas con más UNIDADES PRODUCTIVAS [R-66 Colectivo empresarial] [1 enero 2020]

1º	Construcción general	12
2º	Servicios de comidas y bebidas	10
3º	Actividades artísticas, recreativas y de entretenimiento	7
4º	Comercio minorista (excepto vehículos)	7
5º	Educación	6
6º	Comercio mayorista e intermediarios del comercio (exc. vehículos)	4
7º	Otras actividades administrativas	4
8º	Actividades de construcción especializada	3
9º	Actividades sanitarias y de servicios sociales	2
10º	Admón publica, defensa, seguridad social y organismos extraterritoriales	2
11º	Industrias extractivas	2
12º	Transporte terrestre de viajeros	2
13º	Actividades Inmobiliarias	2
14º	Actividades de los hogares	2
15º	Alojamientos	1
16º	Suministro de agua, saneamiento y gestión de residuos	1
17º	Comercio y reparación de vehículos	1
18º	Industria del cuero y del calzado	1
19º	Programación y consultoría informática	1
20º	Servicios de Información	1

Comparativa 20 actividades económicas con más UNIDADES PRODUCTIVAS en el municipio, la zona y la Región [R-66 Colectivo empresarial] [1 enero 2020]

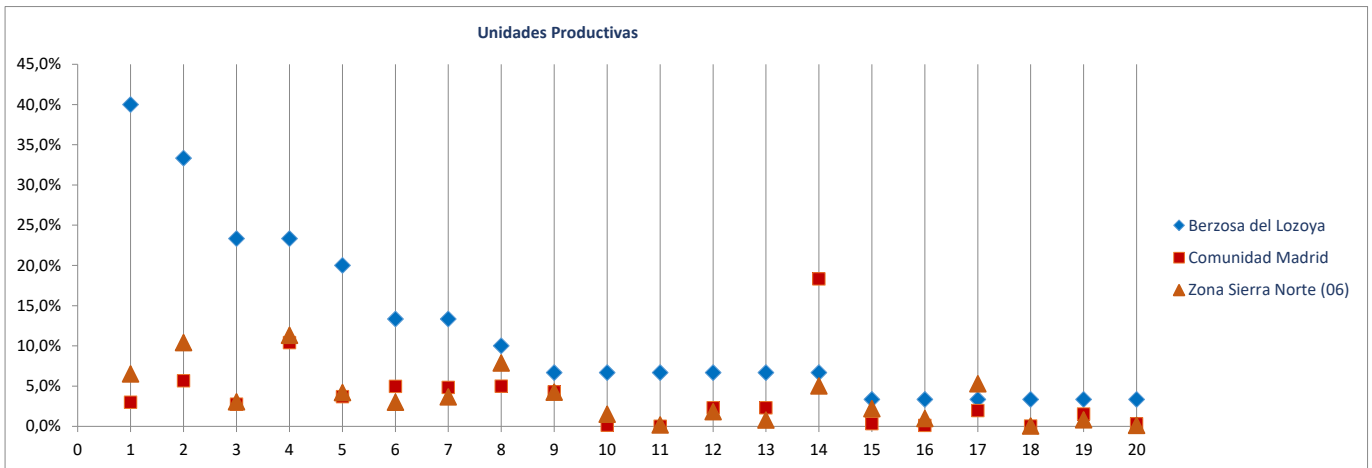

Ranking 20 actividades económicas con más OCUPADOS [R-66 Colectivo empresarial] [1 enero 2020]

1º	Actividades asociativas	44
2º	Agricultura, ganadería, caza, selvicultura y pesca	26
3º	Educación	9
4º	Construcción general	7
5º	Servicios de comidas y bebidas	4
6º	Actividades de las sedes centrales y consultoría de gestión empresarial	4
7º	Alojamientos	3
8º	Servicios, ensayos y análisis técnicos	3
9º	Actividades sanitarias y de servicios sociales	3
10º	Admón publica, defensa, seguridad social y organismos extraterritoriales	2
11º	Suministro de agua, saneamiento y gestión de residuos	1
12º	Actividades de construcción especializada	1
13º	Comercio y reparación de vehículos	1
14º	Publicidad y estudios de mercado	1
15º	Otras actividades profesionales	1
16º	Actividades artísticas, recreativas y de entretenimiento	1
17º	Reparación y otros servicios personales	1
18º		
19º		
20º		

Comparativa 20 actividades económicas con más OCUPADOS en el municipio, la zona y la Región [R66 - Colectivo empresarial] [1 enero 2020]

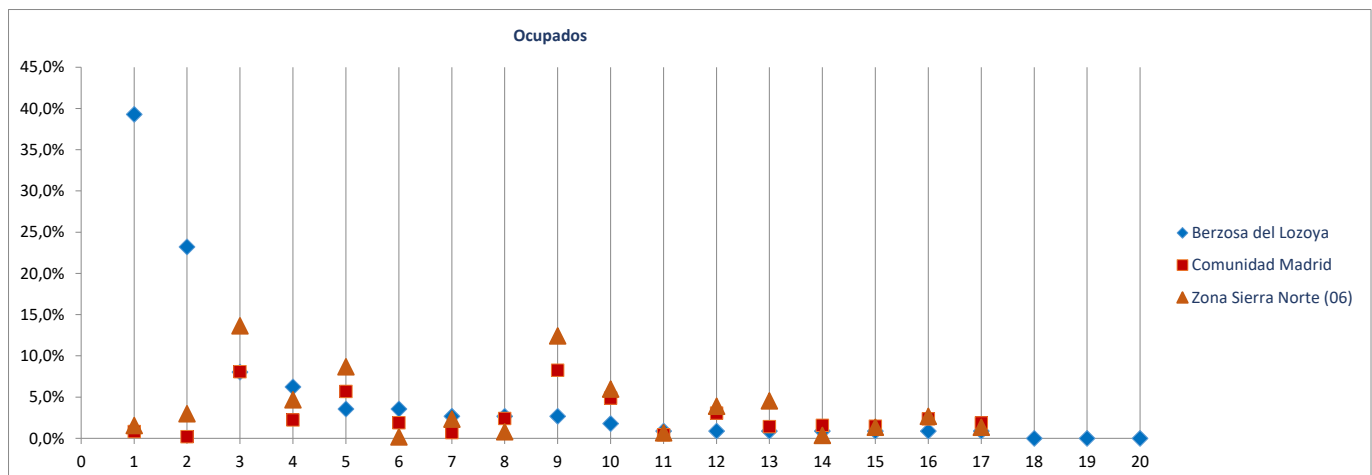

Radiografía de las zonas NUTS4 madrileñas

BLOQUE 1. Datos geográficos y demográficos

Zona Sierra Norte (06)

La Acebeda, Alameda del Valle, El Atazar, Berzosa del Lozoya, El Berruoco, Braojos, Buitrago del Lozoya, Bustarviejo, Cabanillas de la Sierra, La Cabrera, Canencia, Cervera de Buitrago, Garganta de los Montes, Gargantilla del Lozoya y Pinilla de Buitrago, Gascones, Guadalix de la Sierra, La Hiruela, Horcajo de la Sierra-Aoslos, Horcajuelo de la Sierra, Lozoya, Madarcos, Montejo de la Sierra, Navalafuente, Navarredonda y San Mamés, Patones, Pedrezuela, Pinilla del Valle, Piñuecar-Gandullas, Prádena del Rincón, Puebla de la Sierra, Rascafría, Redueña, Robledillo de la Jara, Robregordo, La Serna del Monte, Somosierra, Torrelaguna, Torremoncha de Jarama, Valdemanco, El Vellón, Venturada, Villavieja del Lozoya, Lozoyuela-Navas-Sieteiglesias, Puentes Viejas



Braojos

Superficie (Km ²)	25,0
Densidad de población (1 enero 2019) [habitantes/km2]	8

Evolución 2007-2019 de la población empadronada [personas] [datos a 1 de enero de cada año]

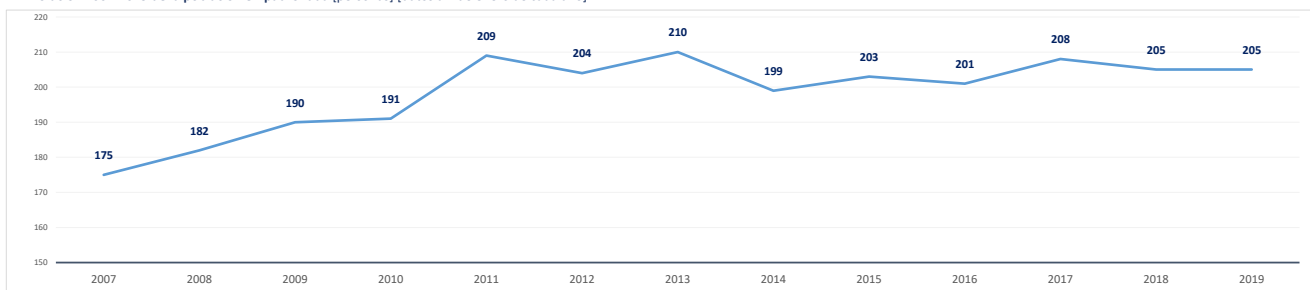

Población empadronada (1 enero 2019) [personas]	205
Edad media de la población (2019) [años]	44,2
Población 16-30 años (1 enero 2019) [personas]	44
[% respecto del total de la población]	21,5%
Población extranjera (1 enero 2019) [personas]	17
[% respecto del total de la población]	8,3%

Grado de juventud de la población (población ≤ 15 años) (1 enero 2019) [%]	7,8%	Nut: 15,9%	CM: 15,3%
Grado de envejecimiento de la población (población ≥ 65 años) (1 enero 2019) [%]	18,5%	Nut: 17,1%	CM: 17,7%
Proporción de dependencia (1 enero 2019) [ratio:(poblac ≤15 años+≥65 años)/(poblac 16-64 años)]	0,36	Nut: 0,49	CM: 0,49
Proporción de reemplazamiento (1 enero 2019) [ratio: (población 16-40 años) / (población 41-65 años)]	0,84	Nut: 0,66	CM: 0,81

Crecimiento de la población empadronada [%] [enero 2018-enero 2019]	0,0%
Crecimiento vegetativo (2018) [número] [nacimientos - defunciones] [enero 2018-enero 2019]	0
Emigraciones al resto de Comunidades Autónomas (2019) [número de bajas en el Padrón en la CM]	2
Saldo migratorio (2019) [número: inmigración - emigración.]	1

Evolución 2007-2019 de la edad media de la población [años] [datos a 1 de enero de cada año]

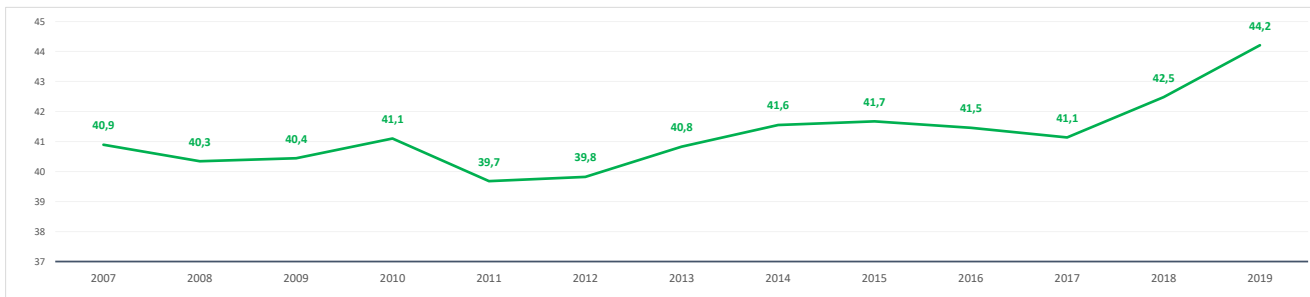

Evolución 2009-2019 de la población ≤ 15 años y ≥ 65 años [%] [datos a 1 de enero de cada año]

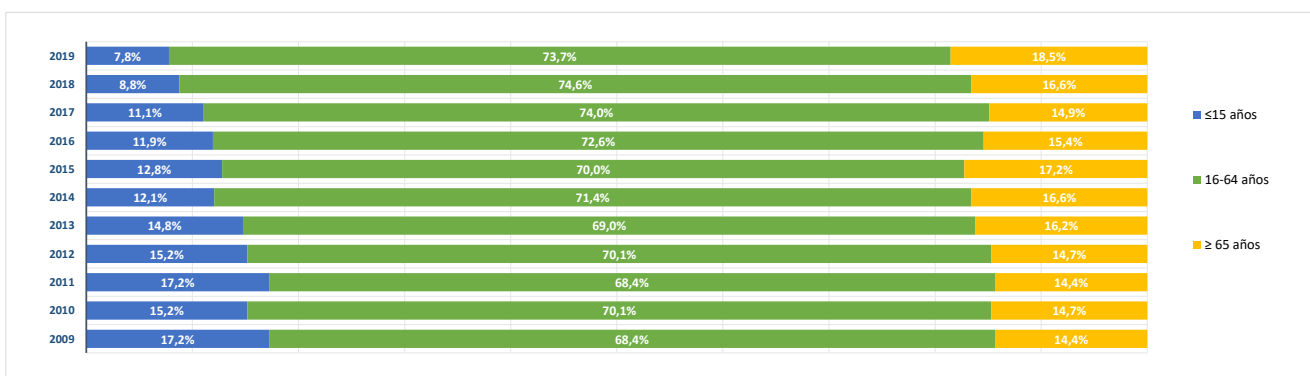

BLOQUE 2. Mercado de trabajo y tejido productivo

Zona Sierra Norte (06)

La Acebeda, Alameda del Valle, El Atazar, Berzosa del Lozoya, El Berruenco, Braojos, Buitrago del Lozoya, Bustarviejo, Cabanillas de la Sierra, La Cabrera, Canencia, Cervera de Buitrago, Garganta de los Montes, Gargantilla del Lozoya y Pinilla de Buitrago, Gascones, Guadalix de la Sierra, La Hiruela, Horcajo de la Sierra-Aoslos, Horcajuelo de la Sierra, Lozoya, Madarcos, Montejo de la Sierra, Navalafuente, Navarredonda y San Mamés, Patones, Pedrezuela, Pinilla del Valle, Piñuecar-Gandullas, Prádena del Rincón, Puebla de la Sierra, Rascafría, Redueña, Robledillo de la Jara, Robregordo, La Serna del Monte, Somosierra, Torrelaguna, Torremoncha de Jarama, Valdemanco, El Vellón, Venturada, Villavieja del Lozoya, Lozoyuela-Navas-Sieteiglesias, Puentes Viejas



Braojos

1. Mercado de trabajo: datos sobre trabajadores RESIDENTES en la zona/municipio

1a. Población de 16 a 64 años

Población de 16-64 años [potencialmente activa] [Padrón municipal] [1 de enero 2019] **150**
 % sobre el total de la Comunidad de Madrid **0,0%**

Evolución de la población de 16-64 años [en la zona o municipio de residencia]

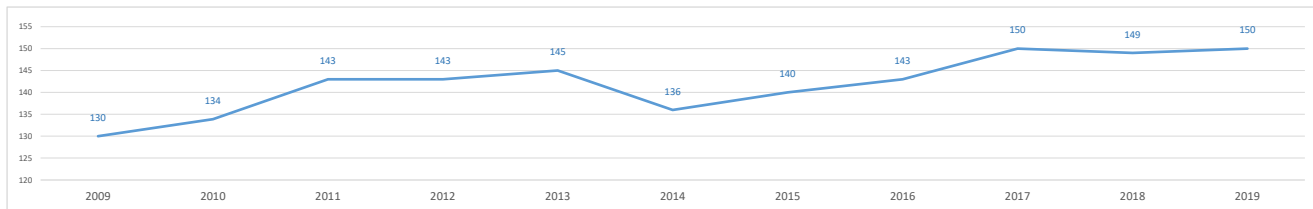

1b. Paro registrado

Evolución del número de parados registrados (en la zona o municipio de residencia)

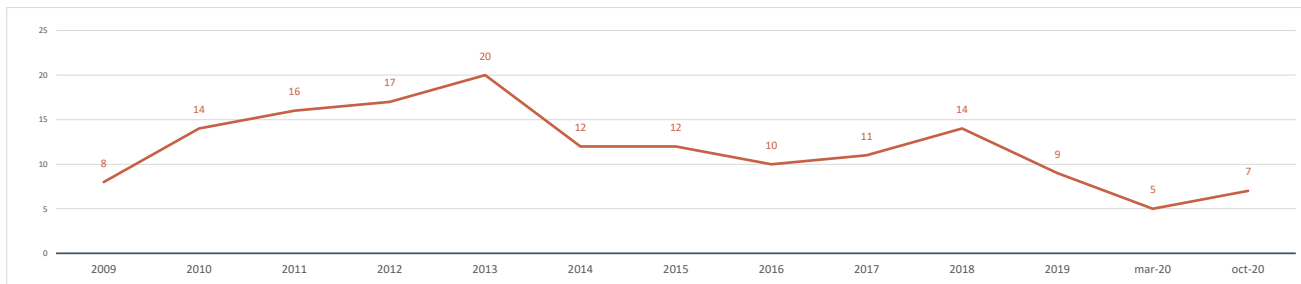

Impacto de la pandemia COVID-19 sobre el paro registrado (periodo marzo-octubre 2020)

Parados registrados (31 marzo 2020) [zona/municipio de residencia] **5**

Parados registrados, edad ≤ 24 años	2
Parados registrados, edad 25-44 años	0
Parados registrados, edad ≥ 45 años	3

Parados registrados, hombres	3
Parados registrados, mujeres	2

Parados registrados (31 octubre 2020) [zona/municipio de residencia] **7**

Parados registrados, edad ≤ 24 años	3
Parados registrados, edad 25-44 años	1
Parados registrados, edad ≥ 45 años	3

Parados registrados, hombres	3
Parados registrados, mujeres	4

Gráfico comparativo Paro registrado en Marzo y Octubre por Rango de Edad y Sexo

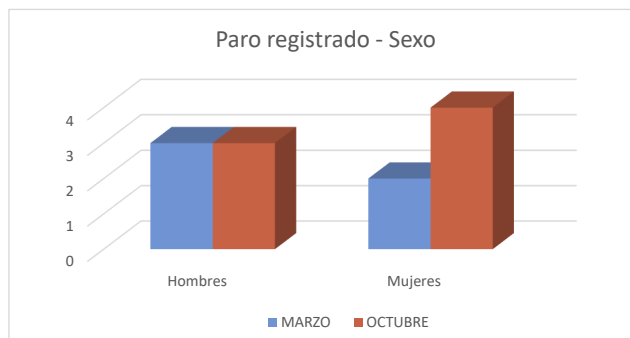
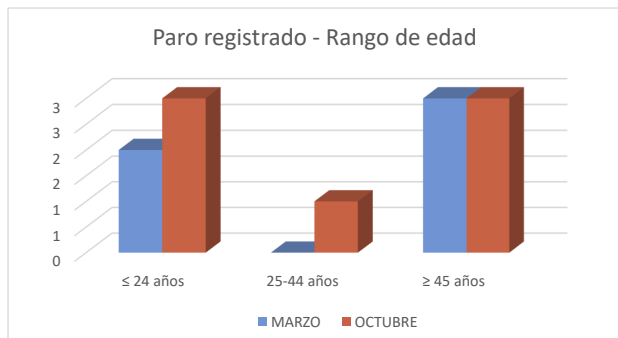

1c. Afiliados a la Seguridad Social por municipio de residencia del trabajador

Total Afiliados a la Seguridad Social, por ubicación residencia (1 enero 2020)
% sobre el total de la Comunidad de Madrid

103
0,00%

Afiliados por intervalo de edad (1/1/2020)

	N	%
Afiliados a la Seguridad Social < 30 años	13	12,6%
Afiliados a la Seguridad Social 30-49 años	37	35,9%
Afiliados a la Seguridad Social ≥ 50 años	53	51,5%



Afiliados por grupo cotización [régimen general] [1/1/2020]

	N	%
Ingenieros/licenciados afiliados a la Seguridad Social	5	4,9%
Ingenieros técnicos, peritos y ayudantes titulados afiliados a la Seguridad Social	5	4,9%
Jefes administrativos y de taller afiliados a la Seguridad Social	8	7,8%
Ayudantes no titulados afiliados a la Seguridad Social	2	1,9%
Oficiales administrativos afiliados a la Seguridad Social	9	8,7%
Subalternos afiliados a la Seguridad Social	7	6,8%
Auxiliares administrativos afiliados a la Seguridad Social	10	9,7%
Oficiales de primera y segunda afiliados a la Seguridad Social	20	19,4%
Oficiales de tercera y especialistas afiliados a la Seguridad Social	7	6,8%
Peones afiliados a la Seguridad Social	10	9,7%
Menores de dieciocho años afiliados a la Seguridad Social	0	0,0%
Afiliados a la Seguridad Social sin grupo de cotización	20	19,4%

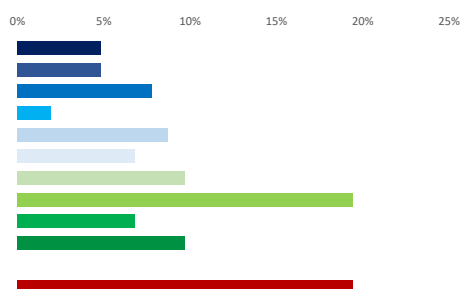

Afiliados por rama de actividad (municipio de residencia) (1/1/2020)

	N	%
Afiliados Seguridad Social, rama agricultura y ganadería	9	8,7%
Afiliados Seguridad Social, rama minería, industria y energía	3	2,9%
Afiliados Seguridad Social, rama de construcción	18	17,5%
Afiliados Seguridad Social, rama de servicios de distribución y hostelería	24	23,3%
Afiliados Seguridad Social, rama de servicios a empresas y financieros	11	10,7%
Afiliados Seguridad Social, rama de otros servicios	38	36,9%

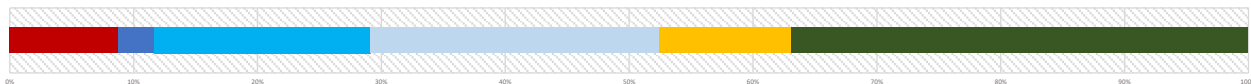

2. Mercado de trabajo: Tejido productivo de la zona/municipio (UNIDADES PRODUCTIVAS y OCUPADOS de esas Unidades productivas)

2a. Nº total de UNIDADES PRODUCTIVAS situadas en la zona/municipio

Unidades productivas [colectivo empresarial] [1 de enero 2020]

40

% sobre el total de la Comunidad de Madrid

0,0%

2b. Nº de OCUPADOS en las unidades productivas situadas en la zona/municipio

Nº de ocupados [Colectivo empresarial] [1 de enero 2020]

309

% sobre el total de la Comunidad de Madrid

0,0%

2c. Evolución del nº total de UNIDADES PRODUCTIVAS y de OCUPADOS situados en la zona/municipio

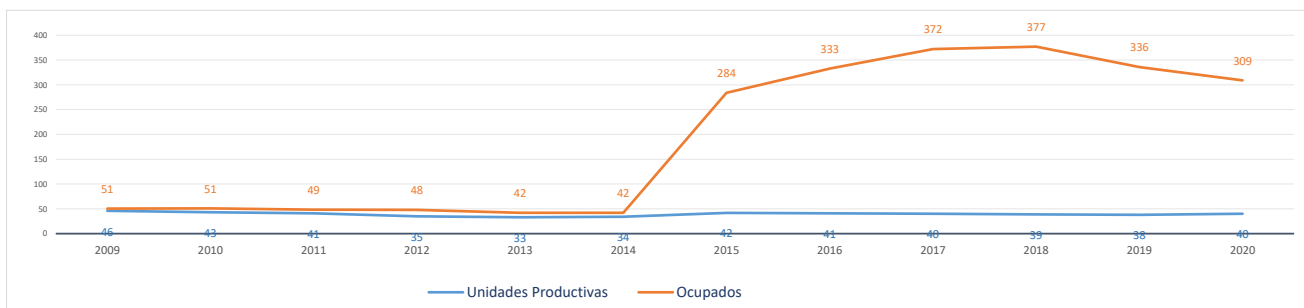

Evolución cronológica de las UNIDADES PRODUCTIVAS en el municipio, la zona y la Región

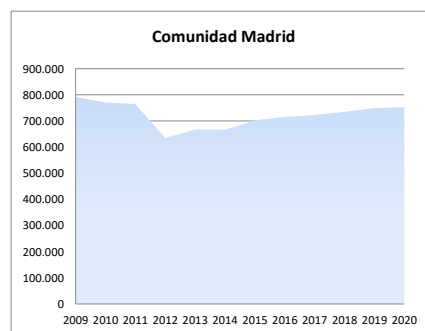
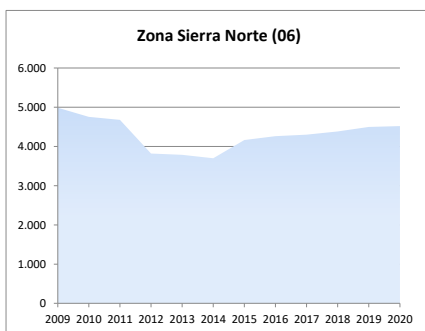
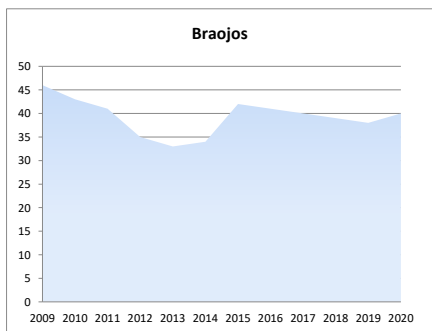

2d. Análisis por estrato de empleo

Evolución del nº de UNIDADES PRODUCTIVAS situadas en la zona/municipio, según estrato de empleo 2009-2020 [datos a 1 de enero de cada año]

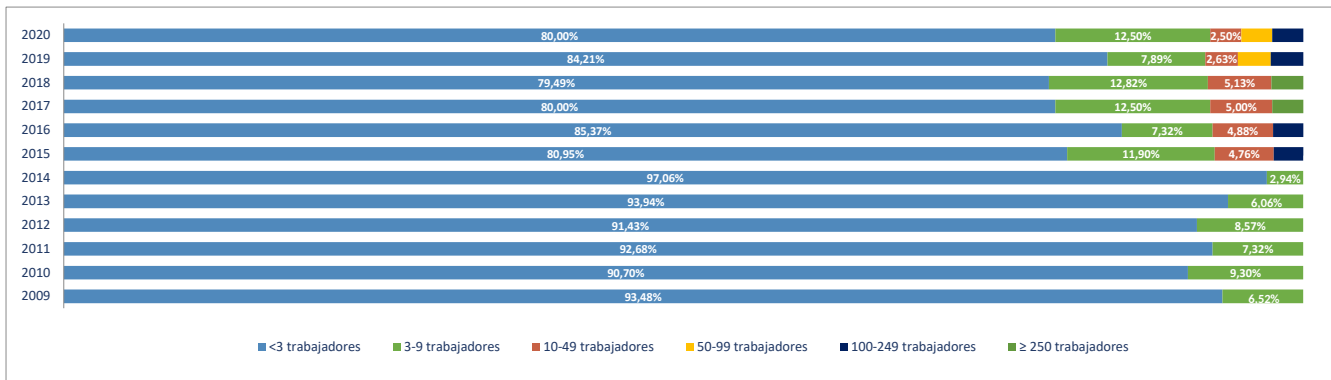

Evolución del nº de OCUPADOS EN LAS UNIDADES PRODUCTIVAS situadas en la zona/municipio, según estrato de empleo 2009-2020 [a 1 de enero de cada año]

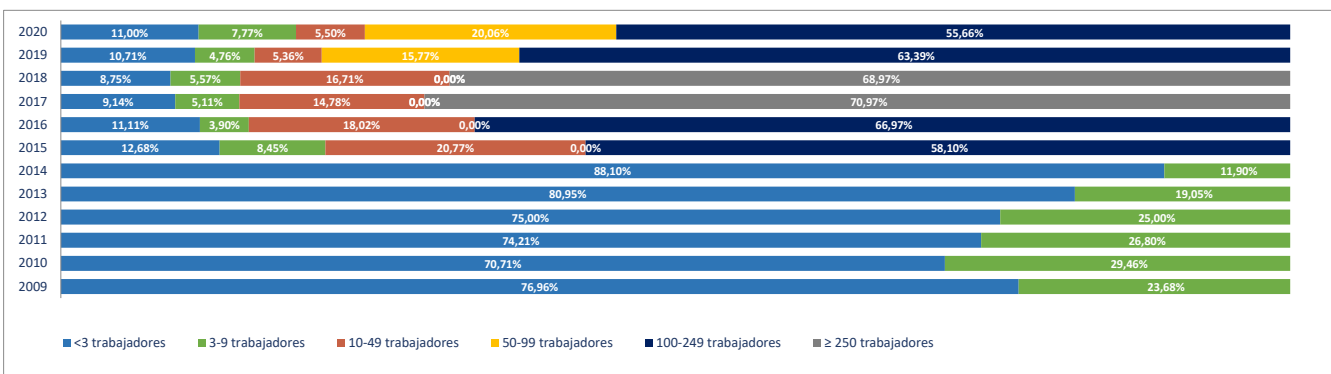

2e. Unidades productivas y ocupados por rama de actividad

Total Rama de actividad en 2020 [R-28 Colectivo empresarial]	Unidades product.	%	Ocupados	%
1º Agricultura, ganadería, caza, selvicultura y pesca	6	15,00%	6	1,94%
2º Minería, electricidad y agua	0	0,00%	0	0,00%
3º Industria de la alimentación, bebidas y tabaco	0	0,00%	0	0,00%
4º Industria textil, de la confección, cuero y calzado	0	0,00%	0	0,00%
5º Metálicas básicas e intermedias	0	0,00%	0	0,00%
6º Construcción de maquinaria y equipo mecánico	0	0,00%	0	0,00%
7º Construcción de maquinaria y equipo eléctrico, electrónico y óptico	0	0,00%	0	0,00%
8º Fabricación de material de transporte	0	0,00%	0	0,00%
9º Industria del papel y artes gráficas	0	0,00%	0	0,00%
10º Industria química, coquerías y refino de petróleo	0	0,00%	0	0,00%
11º Fabricación de otros productos minerales no metálicos	0	0,00%	0	0,00%
12º Industria de la madera, el caucho y otras industrias manufactureras	0	0,00%	0	0,00%
13º Construcción	7	17,50%	11	3,56%
14º Comercio mayorista e intermediarios del comercio (exc. vehículos)	0	0,00%	0	0,00%
15º Comercio minorista y comercio y reparación de vehículos	3	7,50%	3	0,97%
16º Hostelería	9	22,50%	12	3,88%
17º Transporte y almacenamiento	5	12,50%	13	4,21%
18º Información y comunicaciones	0	0,00%	0	0,00%
19º Actividades Inmobiliarias	0	0,00%	0	0,00%
20º Actividades profesionales, científicas y técnicas	0	0,00%	0	0,00%
21º Actividades administrativas y servicios auxiliares	5	12,50%	237	76,70%
22º Actividades financieras y de seguros	0	0,00%	0	0,00%
23º Admón pública, defensa, seguridad social y organismos extraterritoriales	1	2,50%	6	1,94%
24º Educación	1	2,50%	1	0,32%
25º Actividades sanitarias y de servicios sociales	1	2,50%	17	5,50%
26º Actividades artísticas, recreativas y de entretenimiento	0	0,00%	0	0,00%
27º Reparación y otros servicios personales	1	2,50%	1	0,32%
28º Actividades asociativas y de los hogares	1	2,50%	2	0,65%

Porcentaje de Unidades productivas y Ocupados por rama de actividad

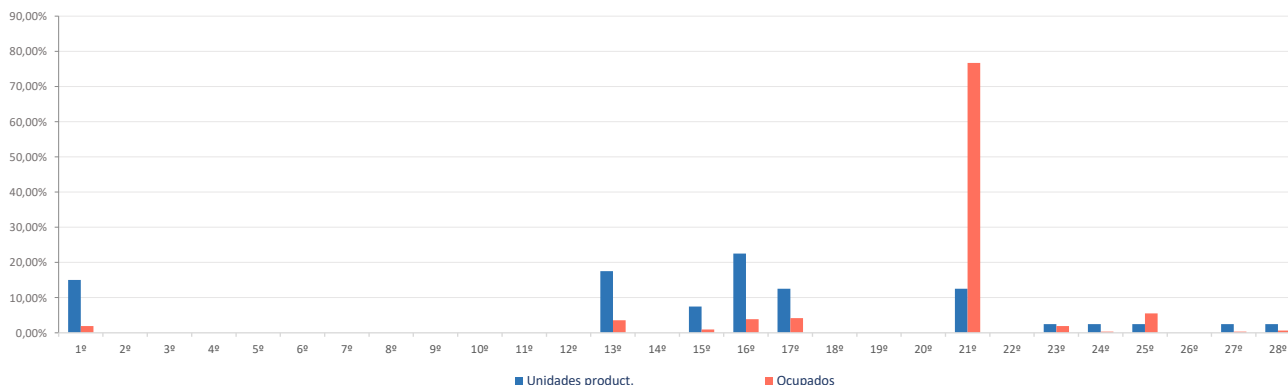

Ranking 20 actividades económicas con más UNIDADES PRODUCTIVAS [R-66 Colectivo empresarial] [1 enero 2020]

1º	Agricultura, ganadería, caza, selvicultura y pesca	6
2º	Construcción general	5
3º	Transporte terrestre de mercancías y por tubería	5
4º	Servicios de comidas y bebidas	5
5º	Alojamientos	4
6º	Otras actividades administrativas	4
7º	Actividades de construcción especializada	2
8º	Comercio y reparación de vehículos	2
9º	Reparación y otros servicios personales	1
10º	Comercio minorista (excepto vehículos)	1
11º	Actividades de alquiler	1
12º	Admón pública, defensa, seguridad social y organismos extraterritoriales	1
13º	Educación	1
14º	Actividades sanitarias y de servicios sociales	1
15º	Actividades asociativas	1
16º		
17º		
18º		
19º		
20º		

Comparativa 20 actividades económicas con más UNIDADES PRODUCTIVAS en el municipio, la zona y la Región [R-66 Colectivo empresarial] [1 enero 2020]

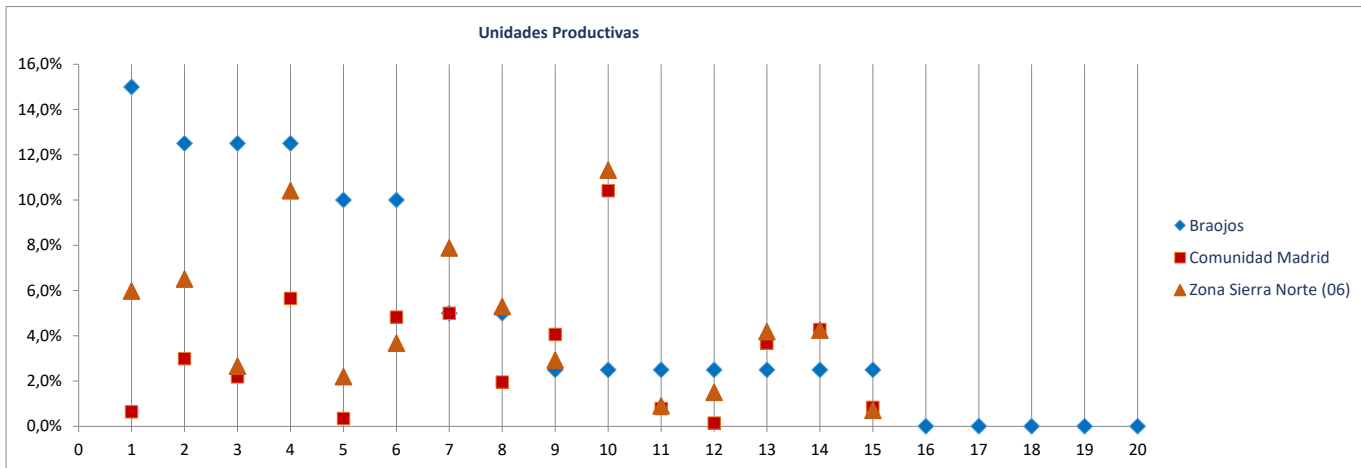

Ranking 20 actividades económicas con más OCUPADOS [R-66 Colectivo empresarial] [1 enero 2020]

1º	Otras actividades administrativas	236
2º	Actividades sanitarias y de servicios sociales	17
3º	Transporte terrestre de mercancías y por tubería	13
4º	Construcción general	9
5º	Servicios de comidas y bebidas	8
6º	Agricultura, ganadería, caza, selvicultura y pesca	6
7º	Admón pública, defensa, seguridad social y organismos extraterritoriales	6
8º	Alojamientos	4
9º	Actividades de construcción especializada	2
10º	Comercio y reparación de vehículos	2
11º	Actividades asociativas	2
12º	Comercio minorista (excepto vehículos)	1
13º	Actividades de alquiler	1
14º	Educación	1
15º	Reparación y otros servicios personales	1
16º		
17º		
18º		
19º		
20º		

Comparativa 20 actividades económicas con más OCUPADOS en el municipio, la zona y la Región [R66 - Colectivo empresarial] [1 enero 2020]

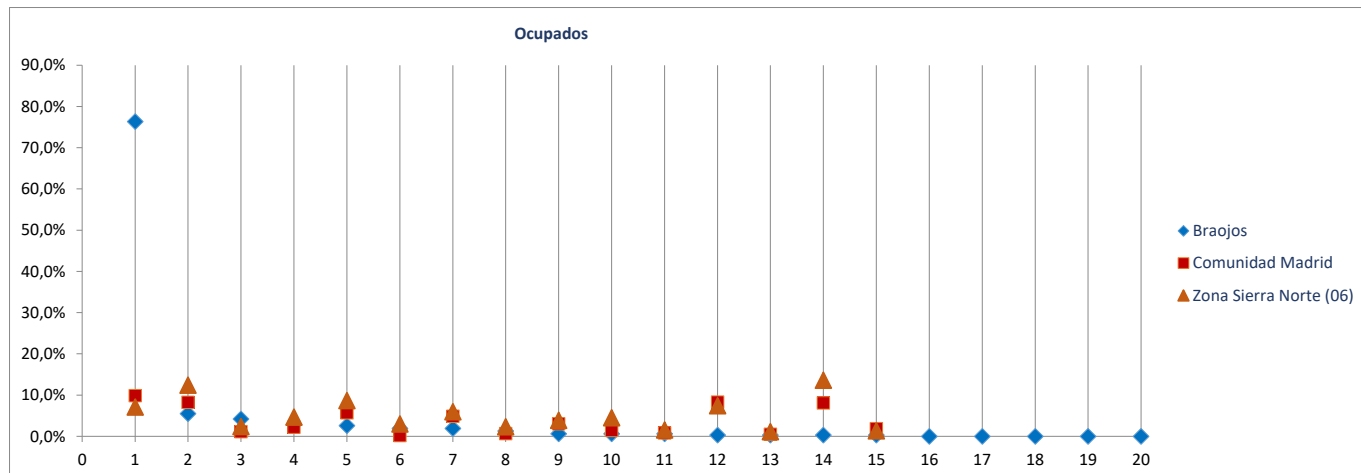

Radiografía de las zonas NUTS4 madrileñas

BLOQUE 1. Datos geográficos y demográficos

Zona Sierra Norte (06)

Buitrago del Lozoya

La Acebeda, Alameda del Valle, El Atazar, Berzosa del Lozoya, El Berruoco, Braojos, Buitrago del Lozoya, Bustarviejo, Cabanillas de la Sierra, La Cabrera, Canencia, Cervera de Buitrago, Garganta de los Montes, Gargantilla del Lozoya y Pinilla de Buitrago, Gascones, Guadalix de la Sierra, La Hiruela, Horcajo de la Sierra-Aoslos, Horcajuelo de la Sierra, Lozoya, Madarcos, Montejo de la Sierra, Navalafuente, Navarredonda y San Mamés, Patones, Pedrezuela, Pinilla del Valle, Piñuecar-Gandullas, Prádena del Rincón, Puebla de la Sierra, Rascafría, Redueña, Robledillo de la Jara, Robregordo, La Serna del Monte, Somosierra, Torrelaguna, Torremoncha de Jarama, Valdemilla, El Vellón, Venturada, Villavieja del Lozoya, Lozoyuela-Navas-Sieteiglesias, Puentes Viejas



Superficie (Km ²)	26,0
Densidad de población (1 enero 2019) [habitantes/km2]	73

Evolución 2007-2019 de la población empadronada [personas] [datos a 1 de enero de cada año]

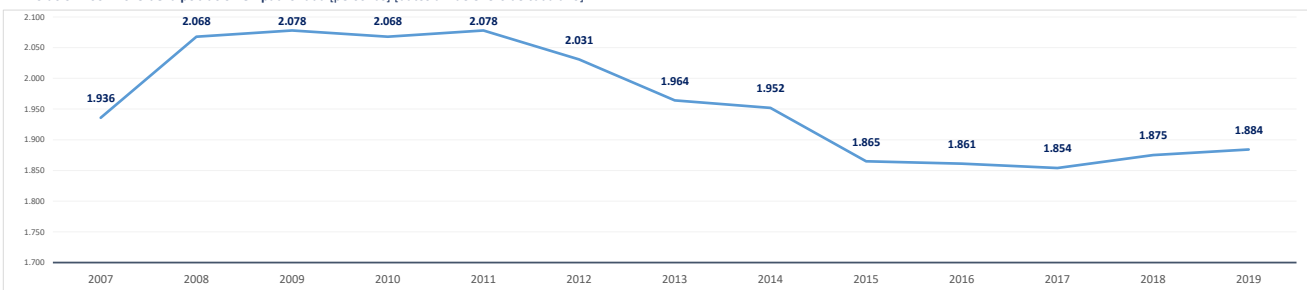

Población empadronada (1 enero 2019) [personas]	1.884
Edad media de la población (2019) [años]	42,3

Población 16-30 años (1 enero 2019) [personas]	321
[% respecto del total de la población]	17,0%
Población extranjera (1 enero 2019) [personas]	429
[% respecto del total de la población]	22,8%

Grado de juventud de la población (población ≤ 15 años) (1 enero 2019) [%]	16,1%	Nut: 15,9%	CM: 15,3%
Grado de envejecimiento de la población (población ≥ 65 años) (1 enero 2019) [%]	19,4%	Nut: 17,1%	CM: 17,7%
Proporción de dependencia (1 enero 2019) [ratio:(poblac ≤15 años+≥65 años)/(poblac 16-64 años)]	0,55	Nut: 0,49	CM: 0,49
Proporción de reemplazamiento (1 enero 2019) [ratio: (población 16-40 años) / (población 41-65 años)]	0,86	Nut: 0,66	CM: 0,81

Crecimiento de la población empadronada [%] [enero 2018-enero 2019]	0,5%
Crecimiento vegetativo (2018) [número] [nacimientos - defunciones] [enero 2018-enero 2019]	-16
Emigraciones al resto de Comunidades Autónomas (2019) [número de bajas en el Padrón en la CM]	53
Saldo migratorio (2019) [número: inmigración - emigración.]	86

Evolución 2007-2019 de la edad media de la población [años] [datos a 1 de enero de cada año]

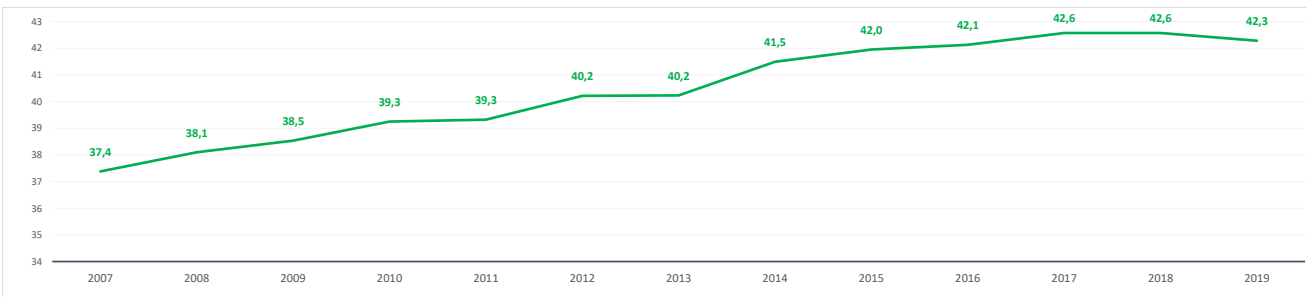

Evolución 2009-2019 de la población ≤ 15 años y ≥ 65 años [%] [datos a 1 de enero de cada año]

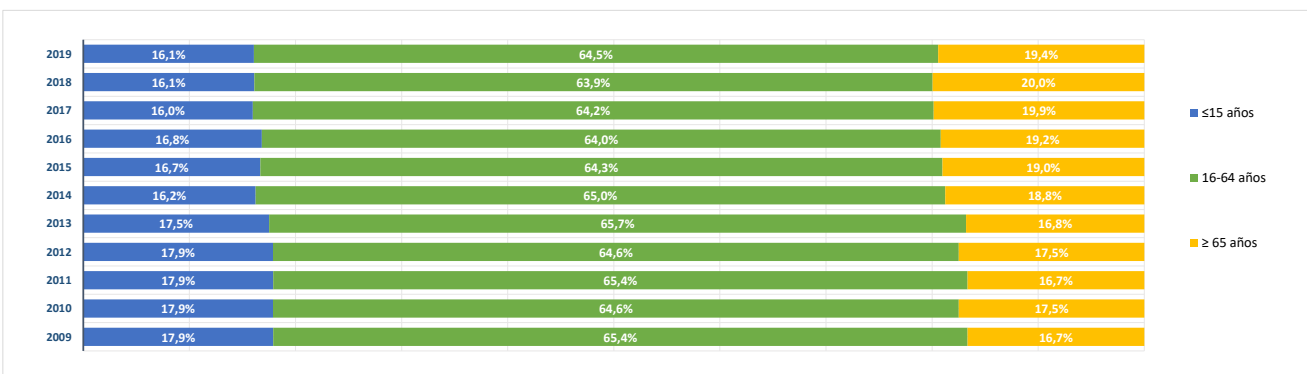

BLOQUE 2. Mercado de trabajo y tejido productivo

Zona Sierra Norte (06)

La Acebeda, Alameda del Valle, El Atazar, Berzosa del Lozoya, El Berruoco, Braojos, Buitrago del Lozoya, Bustarviejo, Cabanillas de la Sierra, La Cabrera, Canencia, Cervera de Buitrago, Garganta de los Montes, Gargantilla del Lozoya y Pinilla de Buitrago, Gascones, Guadalix de la Sierra, La Hiruela, Horcajo de la Sierra-Aoslos, Horcajuelo de la Sierra, Lozoya, Madarcos, Montejo de la Sierra, Navalafuente, Navarredonda y San Mamés, Patones, Pedrezuela, Pinilla del Valle, Piñuecar-Gandullas, Prádena del Rincón, Puebla de la Sierra, Rascafría, Redueña, Robledillo de la Jara, Robregordo, La Serna del Monte, Somosierra, Torrelaguna, Torremoncha de Jarama, Valdemanco, El Vellón, Venturada, Villavieja del Lozoya, Lozoyuela-Navas-Sieteiglesias, Puentes Viejas



Buitrago del Lozoya

1. Mercado de trabajo: datos sobre trabajadores RESIDENTES en la zona/municipio

1a. Población de 16 a 64 años

Población de 16-64 años [potencialmente activa] [Padrón municipal] [1 de enero 2019] **1.197**
 % sobre el total de la Comunidad de Madrid **0,0%**

Evolución de la población de 16-64 años [en la zona o municipio de residencia]

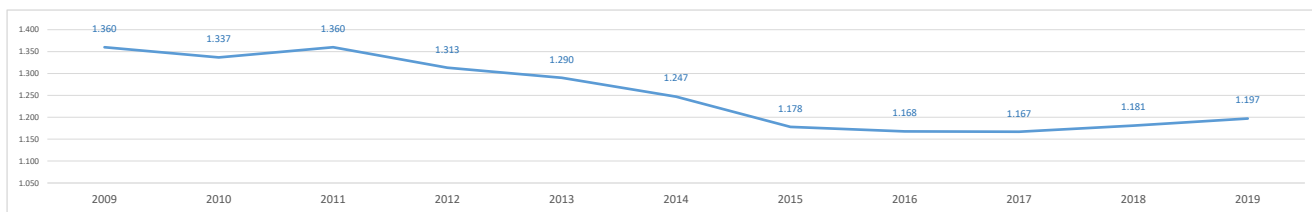

1b. Paro registrado

Evolución del número de parados registrados (en la zona o municipio de residencia)

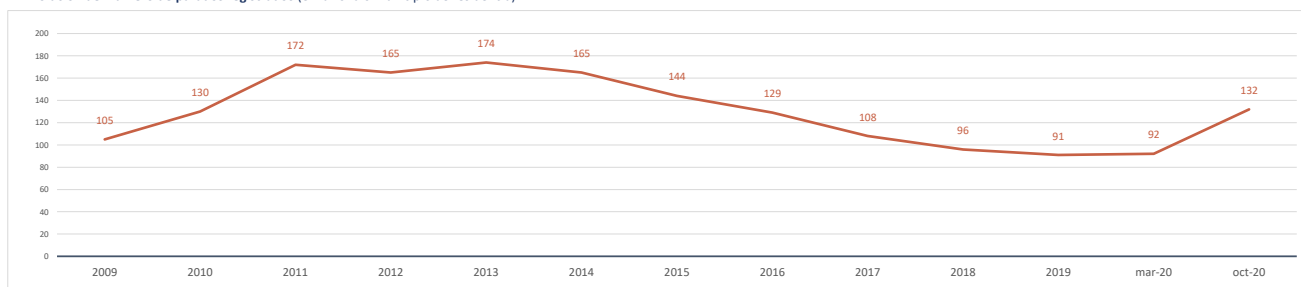

Impacto de la pandemia COVID-19 sobre el paro registrado (periodo marzo-octubre 2020)

Parados registrados (31 marzo 2020) [zona/municipio de residencia] **92**

Parados registrados, edad ≤ 24 años	11
Parados registrados, edad 25-44 años	37
Parados registrados, edad ≥ 45 años	44

Parados registrados, hombres	37
Parados registrados, mujeres	55

Parados registrados (31 octubre 2020) [zona/municipio de residencia] **132**

Parados registrados, edad ≤ 24 años	15
Parados registrados, edad 25-44 años	66
Parados registrados, edad ≥ 45 años	51

Parados registrados, hombres	46
Parados registrados, mujeres	86

Gráfico comparativo Paro registrado en Marzo y Octubre por Rango de Edad y Sexo

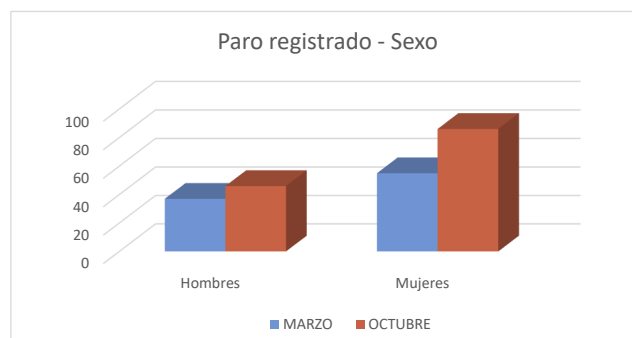
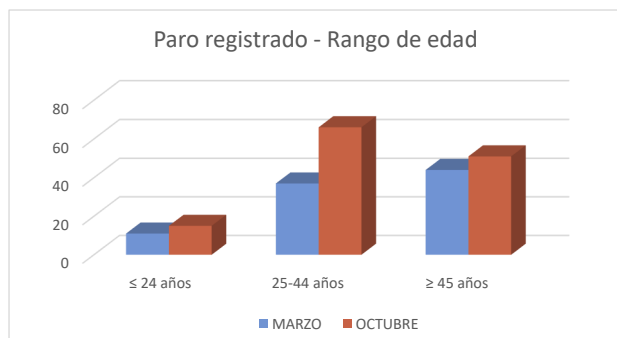

1c. Afiliados a la Seguridad Social por municipio de residencia del trabajador

Total Afiliados a la Seguridad Social, por ubicación **residencia** (1 enero 2020) **832**
 % sobre el total de la Comunidad de Madrid **0,03%**

Afiliados por intervalo de edad (1/1/2020)	N	%
Afiliados a la Seguridad Social < 30 años	131	15,8%
Afiliados a la Seguridad Social 30-49 años	421	50,6%
Afiliados a la Seguridad Social ≥ 50 años	280	33,7%



Afiliados por grupo cotización [régimen general] [1/1/2020]	N	%
Ingenieros/licenciados afiliados a la Seguridad Social	58	7,0%
Ingenieros técnicos, peritos y ayudantes titulados afiliados a la Seguridad Social	51	6,1%
Jefes administrativos y de taller afiliados a la Seguridad Social	30	3,6%
Ayudantes no titulados afiliados a la Seguridad Social	25	3,0%
Oficiales administrativos afiliados a la Seguridad Social	68	8,2%
Subalternos afiliados a la Seguridad Social	46	5,5%
Auxiliares administrativos afiliados a la Seguridad Social	73	8,8%
Oficiales de primera y segunda afiliados a la Seguridad Social	127	15,3%
Oficiales de tercera y especialistas afiliados a la Seguridad Social	82	9,9%
Peones afiliados a la Seguridad Social	108	13,0%
Menores de dieciocho años afiliados a la Seguridad Social	1	0,1%
Afiliados a la Seguridad Social sin grupo de cotización	163	19,6%

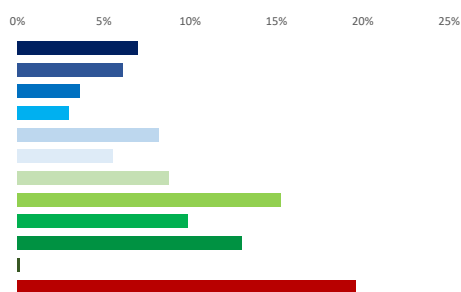

Afiliados por rama de actividad (municipio de residencia) (1/1/2020)	N	%
Afiliados Seguridad Social, rama agricultura y ganadería	31	3,7%
Afiliados Seguridad Social, rama minería, industria y energía	61	7,3%
Afiliados Seguridad Social, rama de construcción	67	8,1%
Afiliados Seguridad Social, rama de servicios de distribución y hostelería	239	28,7%
Afiliados Seguridad Social, rama de servicios a empresas y financieros	128	15,4%
Afiliados Seguridad Social, rama de otros servicios	306	36,8%

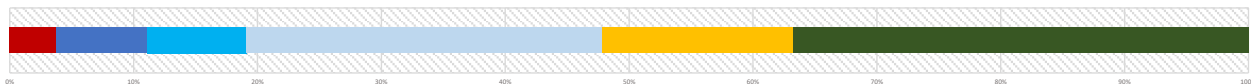

2. Mercado de trabajo: Tejido productivo de la zona/municipio (UNIDADES PRODUCTIVAS y OCUPADOS de esas Unidades productivas)

2a. Nº total de UNIDADES PRODUCTIVAS situadas en la zona/municipio

Unidades productivas [colectivo empresarial] [1 de enero 2020] **248**
 % sobre el total de la Comunidad de Madrid **0,0%**

2b. Nº de OCUPADOS en las unidades productivas situadas en la zona/municipio

Nº de ocupados [Colectivo empresarial] [1 de enero 2020] **890**
 % sobre el total de la Comunidad de Madrid **0,0%**

2c. Evolución del nº total de UNIDADES PRODUCTIVAS y de OCUPADOS situados en la zona/municipio

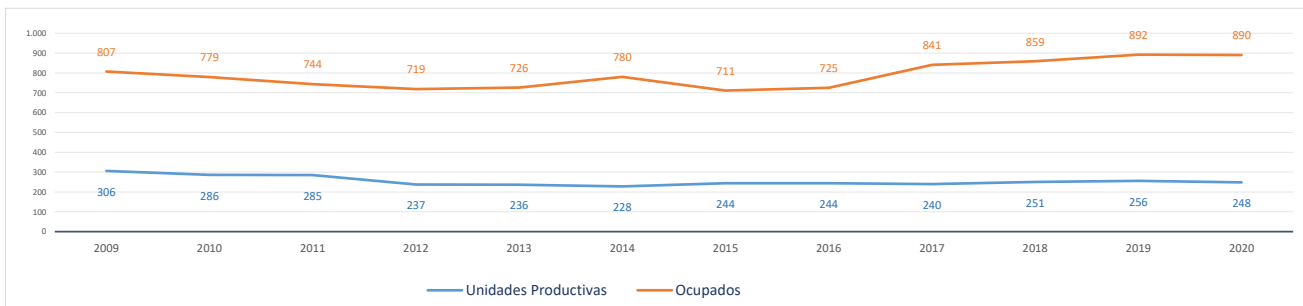

Evolución cronológica de las UNIDADES PRODUCTIVAS en el municipio, la zona y la Región

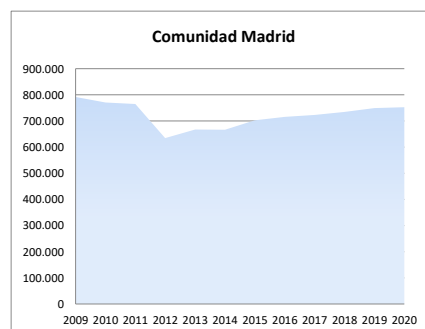
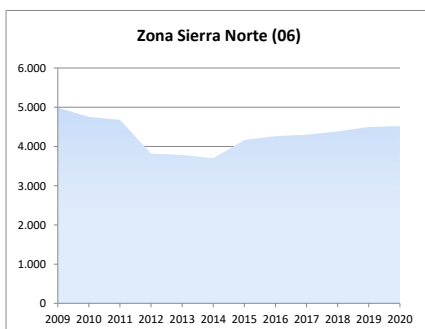
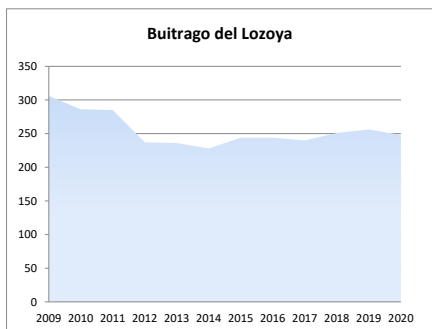

2d. Análisis por estrato de empleo

Evolución del nº de UNIDADES PRODUCTIVAS situadas en la zona/municipio, según estrato de empleo 2009-2020 [datos a 1 de enero de cada año]

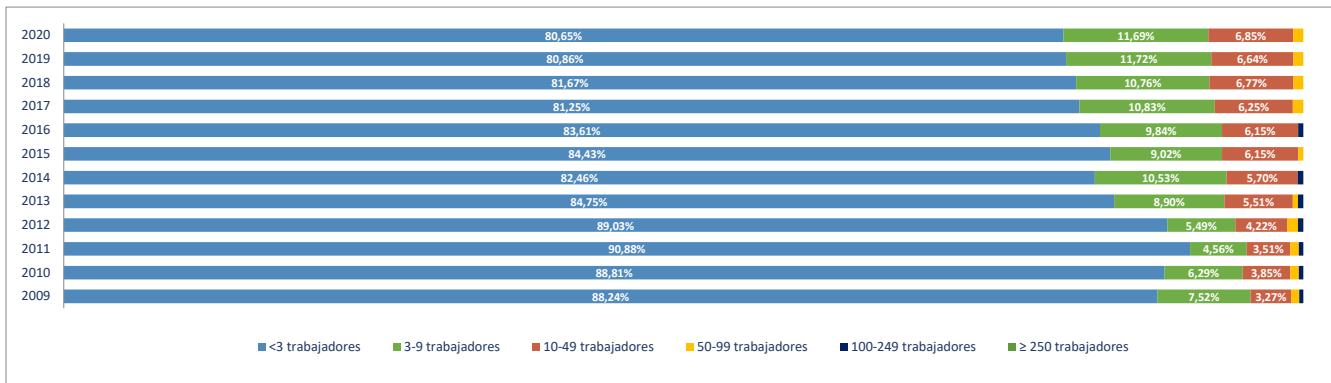

Evolución del nº de OCUPADOS EN LAS UNIDADES PRODUCTIVAS situadas en la zona/municipio, según estrato de empleo 2009-2020 [a 1 de enero de cada año]

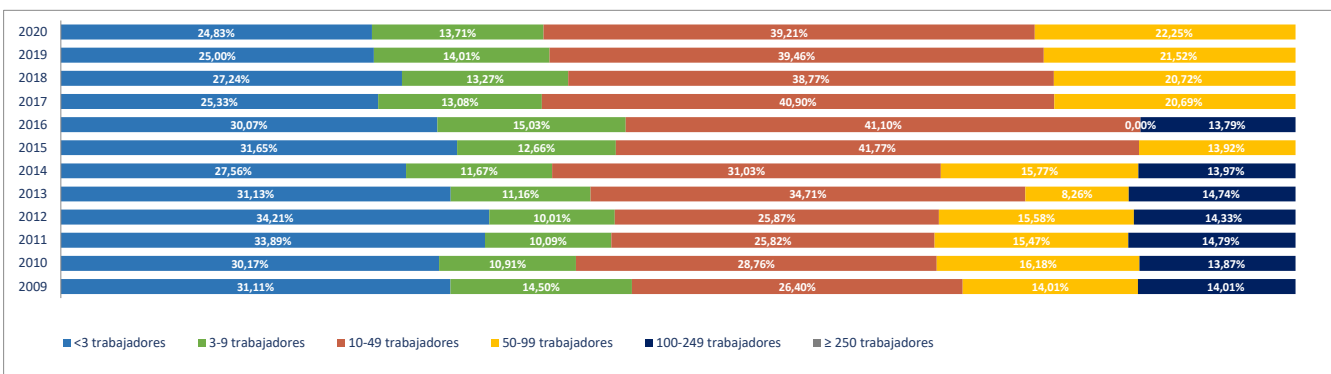

2e. Unidades productivas y ocupados por rama de actividad

Total Rama de actividad en 2020 [R-28 Colectivo empresarial]	Unidades product.	%	Ocupados	%
1º Agricultura, ganadería, caza, selvicultura y pesca	10	4,03%	11	1,24%
2º Minería, electricidad y agua	2	0,81%	2	0,22%
3º Industria de la alimentación, bebidas y tabaco	1	0,40%	5	0,56%
4º Industria textil, de la confección, cuero y calzado	0	0,00%	0	0,00%
5º Metálicas básicas e intermedias	0	0,00%	0	0,00%
6º Construcción de maquinaria y equipo mecánico	0	0,00%	0	0,00%
7º Construcción de maquinaria y equipo eléctrico, electrónico y óptico	0	0,00%	0	0,00%
8º Fabricación de material de transporte	0	0,00%	0	0,00%
9º Industria del papel y artes gráficas	0	0,00%	0	0,00%
10º Industria química, coquerías y refino de petróleo	0	0,00%	0	0,00%
11º Fabricación de otros productos minerales no metálicos	0	0,00%	0	0,00%
12º Industria de la madera, el caucho y otras industrias manufactureras	1	0,40%	1	0,11%
13º Construcción	34	13,71%	49	5,51%
14º Comercio mayorista e intermediarios del comercio (exc. vehículos)	4	1,61%	4	0,45%
15º Comercio minorista y comercio y reparación de vehículos	61	24,60%	112	12,58%
16º Hostelería	39	15,73%	71	7,98%
17º Transporte y almacenamiento	8	3,23%	16	1,80%
18º Información y comunicaciones	2	0,81%	2	0,22%
19º Actividades Inmobiliarias	1	0,40%	1	0,11%
20º Actividades profesionales, científicas y técnicas	21	8,47%	34	3,82%
21º Actividades administrativas y servicios auxiliares	4	1,61%	4	0,45%
22º Actividades financieras y de seguros	6	2,42%	38	4,27%
23º Admón pública, defensa, seguridad social y organismos extraterritoriales	3	1,21%	91	10,22%
24º Educación	10	4,03%	315	35,39%
25º Actividades sanitarias y de servicios sociales	10	4,03%	68	7,64%
26º Actividades artísticas, recreativas y de entretenimiento	7	2,82%	29	3,26%
27º Reparación y otros servicios personales	12	4,84%	12	1,35%
28º Actividades asociativas y de los hogares	12	4,84%	25	2,81%

Porcentaje de Unidades productivas y Ocupados por rama de actividad

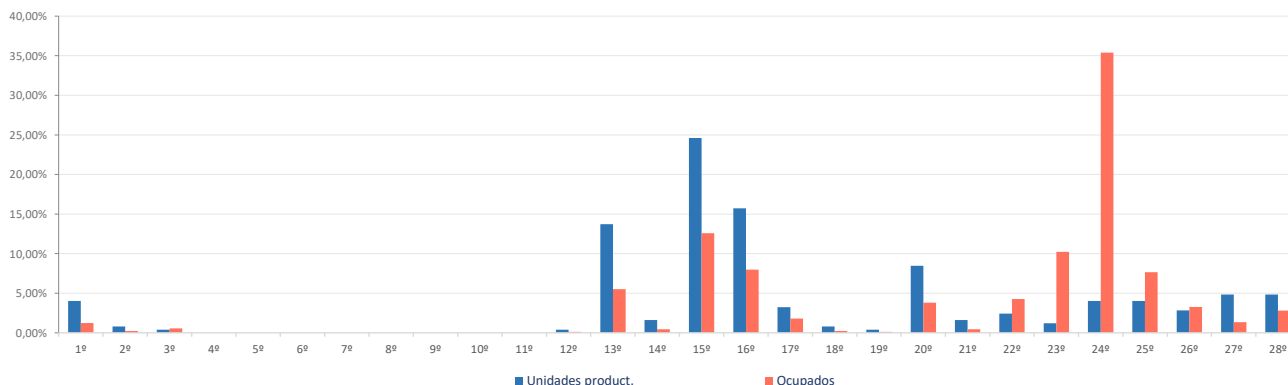

Ranking 20 actividades económicas con más UNIDADES PRODUCTIVAS [R-66 Colectivo empresarial] [1 enero 2020]

1º	Comercio minorista (excepto vehículos)	51
2º	Servicios de comidas y bebidas	35
3º	Actividades de construcción especializada	22
4º	Reparación y otros servicios personales	12
5º	Construcción general	12
6º	Agricultura, ganadería, caza, selvicultura y pesca	10
7º	Educación	10
8º	Comercio y reparación de vehículos	10
9º	Actividades sanitarias y de servicios sociales	10
10º	Actividades de los hogares	9
11º	Otras actividades profesionales	7
12º	Actividades artísticas, recreativas y de entretenimiento	7
13º	Actividades jurídicas y de contabilidad	7
14º	Servicios, ensayos y análisis técnicos	6
15º	Intermediación financiera excepto seguros y fondos de pensiones	5
16º	Transporte terrestre de mercancías y por tubería	5
17º	Comercio mayorista e intermediarios del comercio (exc. vehículos)	4
18º	Alojamientos	4
19º	Transporte terrestre de viajeros	3
20º	Otras actividades administrativas	3

Comparativa 20 actividades económicas con más UNIDADES PRODUCTIVAS en el municipio, la zona y la Región [R-66 Colectivo empresarial] [1 enero 2020]

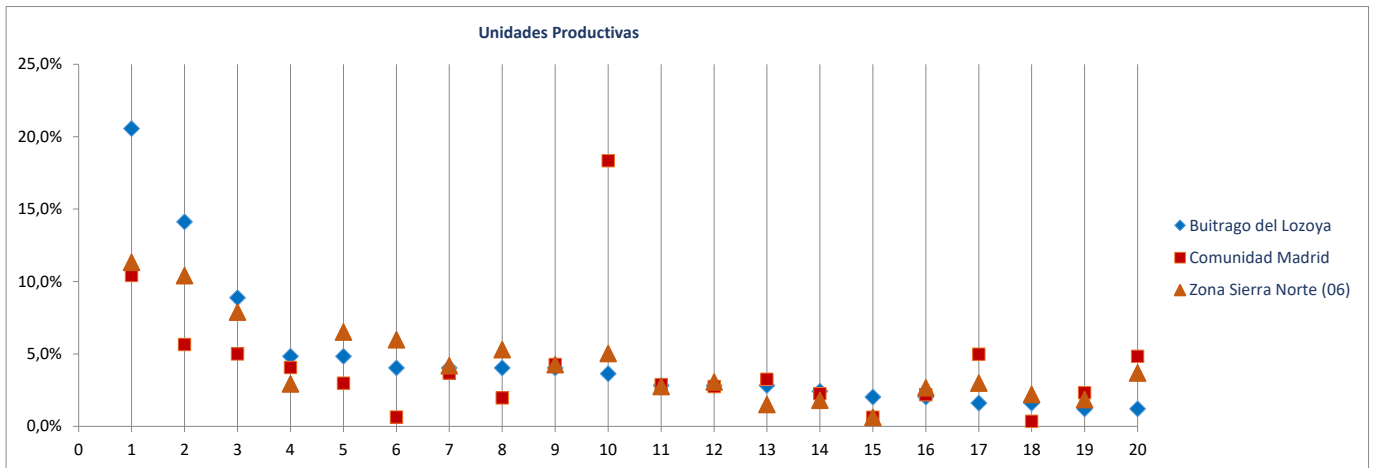

Ranking 20 actividades económicas con más OCUPADOS [R-66 Colectivo empresarial] [1 enero 2020]

1º	Educación	315
2º	Admón publica, defensa, seguridad social y organismos extraterritoriales	91
3º	Comercio minorista (excepto vehículos)	88
4º	Actividades sanitarias y de servicios sociales	68
5º	Servicios de comidas y bebidas	67
6º	Intermediación financiera excepto seguros y fondos de pensiones	37
7º	Actividades artísticas, recreativas y de entretenimiento	29
8º	Construcción general	27
9º	Comercio y reparación de vehículos	24
10º	Actividades de construcción especializada	22
11º	Actividades jurídicas y de contabilidad	17
12º	Actividades asociativas	15
13º	Reparación y otros servicios personales	12
14º	Agricultura, ganadería, caza, selvicultura y pesca	11
15º	Actividades de los hogares	10
16º	Transporte terrestre de mercancías y por tubería	9
17º	Servicios, ensayos y análisis técnicos	9
18º	Transporte terrestre de viajeros	7
19º	Otras actividades profesionales	7
20º	Otras industrias alimenticias	5

Comparativa 20 actividades económicas con más OCUPADOS en el municipio, la zona y la Región [R66 - Colectivo empresarial] [1 enero 2020]

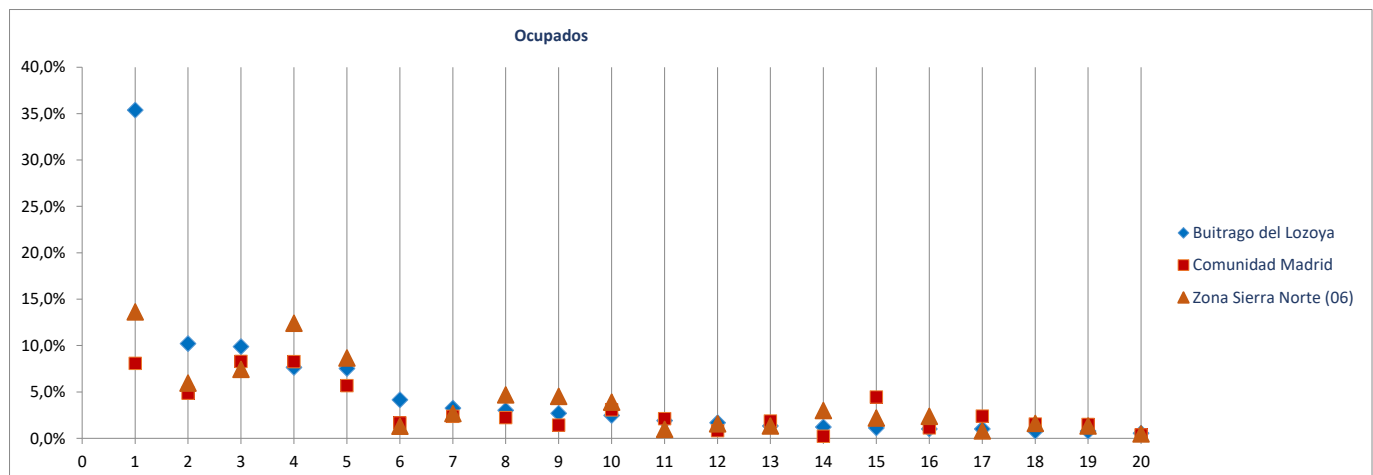

Radiografía de las zonas NUTS4 madrileñas

BLOQUE 1. Datos geográficos y demográficos

Zona Sierra Norte (06)

La Acebeda, Alameda del Valle, El Atazar, Berzosa del Lozoya, El Berruoco, Braojos, Buitrago del Lozoya, Bustarviejo, Cabanillas de la Sierra, La Cabrera, Canencia, Cervera de Buitrago, Garganta de los Montes, Gargantilla del Lozoya y Pinilla de Buitrago, Gascones, Guadalix de la Sierra, La Hiruela, Horcajo de la Sierra-Aoslos, Horcajuelo de la Sierra, Lozoya, Madarcos, Montejo de la Sierra, Navalafuente, Navarredonda y San Mamés, Patones, Pedrezuela, Pinilla del Valle, Piñuecar-Gandullas, Prádena del Rincón, Puebla de la Sierra, Rascafría, Redueña, Robledillo de la Jara, Robregordo, La Serna del Monte, Somosierra, Torrelaguna, Torremoncha de Jarama, Valdemanca, El Vellón, Venturada, Villavieja del Lozoya, Lozoyuela-Navas-Sieteiglesias, Puentes Viejas



Bustarviejo

Superficie (Km ²)	56,2
Densidad de población (1 enero 2019) [habitantes/km2]	45

Evolución 2007-2019 de la población empadronada [personas] [datos a 1 de enero de cada año]

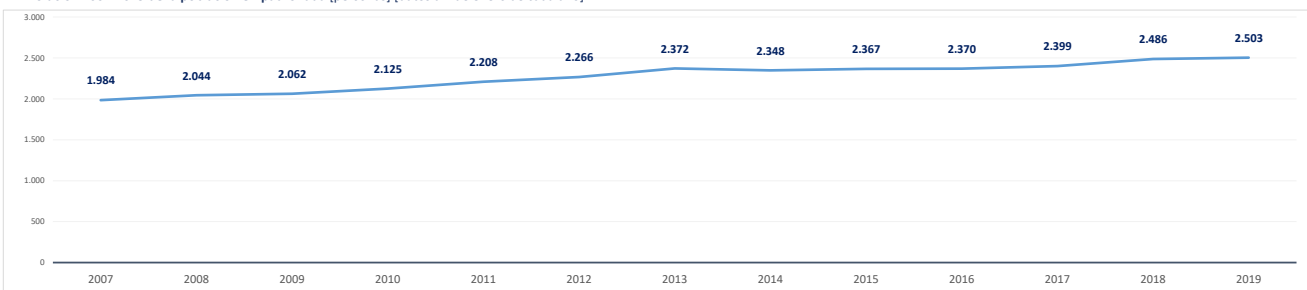

Población empadronada (1 enero 2019) [personas]	2.503
Edad media de la población (2019) [años]	41,4

Población 16-30 años (1 enero 2019) [personas]	300
[% respecto del total de la población]	12,0%
Población extranjera (1 enero 2019) [personas]	236
[% respecto del total de la población]	9,4%

Grado de juventud de la población (población ≤ 15 años) (1 enero 2019) [%]	17,4%	Nut: 15,9%	CM: 15,3%
Grado de envejecimiento de la población (población ≥ 65 años) (1 enero 2019) [%]	14,6%	Nut: 17,1%	CM: 17,7%
Proporción de dependencia (1 enero 2019) [ratio:(poblac ≤15 años+≥65 años)/(poblac 16-64 años)]	0,47	Nut: 0,49	CM: 0,49
Proporción de reemplazamiento (1 enero 2019) [ratio: (población 16-40 años) / (población 41-65 años)]	0,57	Nut: 0,66	CM: 0,81

Crecimiento de la población empadronada [%] [enero 2018-enero 2019]	0,7%
Crecimiento vegetativo (2018) [número] [nacimientos - defunciones] [enero 2018-enero 2019]	-1
Emigraciones al resto de Comunidades Autónomas (2019) [número de bajas en el Padrón en la CM]	17
Saldo migratorio (2019) [número: inmigración - emigración.]	15

Evolución 2007-2019 de la edad media de la población [años] [datos a 1 de enero de cada año]

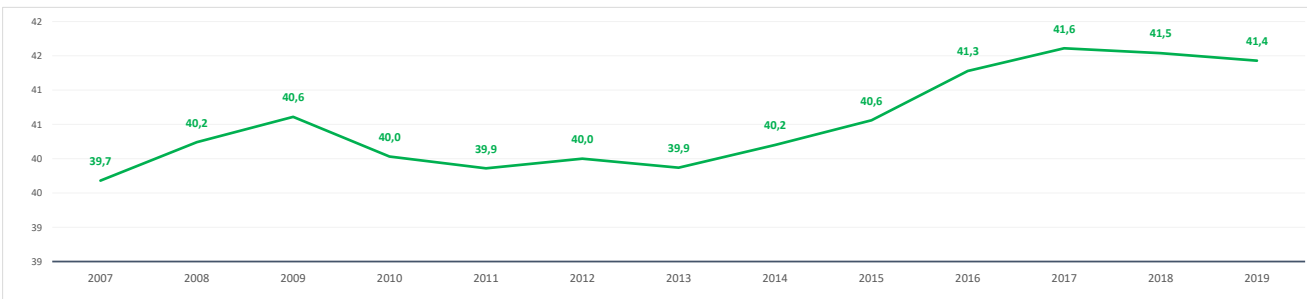

Evolución 2009-2019 de la población ≤ 15 años y ≥ 65 años [%] [datos a 1 de enero de cada año]

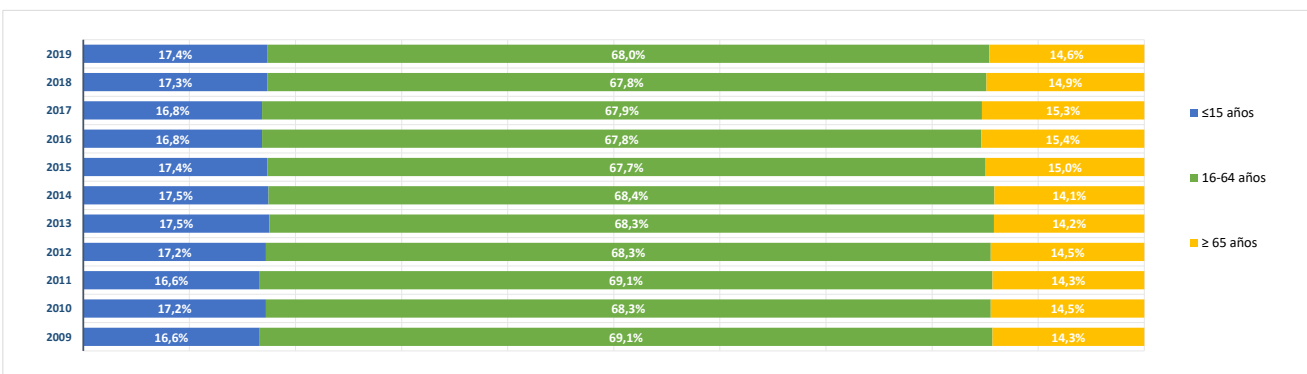

BLOQUE 2. Mercado de trabajo y tejido productivo

Zona Sierra Norte (06)

La Acebeda, Alameda del Valle, El Atazar, Berzosa del Lozoya, El Berruoco, Braojos, Buitrago del Lozoya, Bustarviejo, Cabanillas de la Sierra, La Cabrera, Canencia, Cervera de Buitrago, Garganta de los Montes, Gargantilla del Lozoya y Pinilla de Buitrago, Gascones, Guadalix de la Sierra, La Hiruela, Horcajo de la Sierra-Aoslos, Horcajuelo de la Sierra, Lozoya, Madarcos, Montejo de la Sierra, Navalafuente, Navarredonda y San Mamés, Patones, Pedrezuela, Pinilla del Valle, Piñuecar-Gandullas, Prádena del Rincón, Puebla de la Sierra, Rascafría, Redueña, Robledillo de la Jara, Robregordo, La Serna del Monte, Somosierra, Torrelaguna, Torremoncha de Jarama, Valdemanco, El Vellón, Venturada, Villavieja del Lozoya, Lozoyuela-Navas-Sieteiglesias, Puentes Viejas



Bustarviejo

1. Mercado de trabajo: datos sobre trabajadores RESIDENTES en la zona/municipio

1a. Población de 16 a 64 años

Población de 16-64 años [potencialmente activa] [Padrón municipal] [1 de enero 2019] **1.678**
 % sobre el total de la Comunidad de Madrid **0,0%**

Evolución de la población de 16-64 años [en la zona o municipio de residencia]

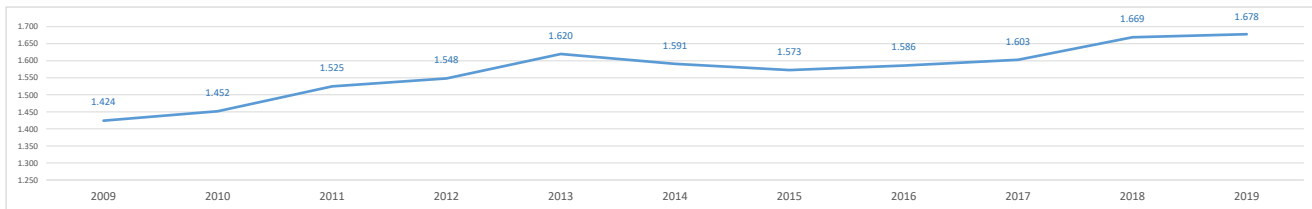

1b. Paro registrado

Evolución del número de parados registrados (en la zona o municipio de residencia)

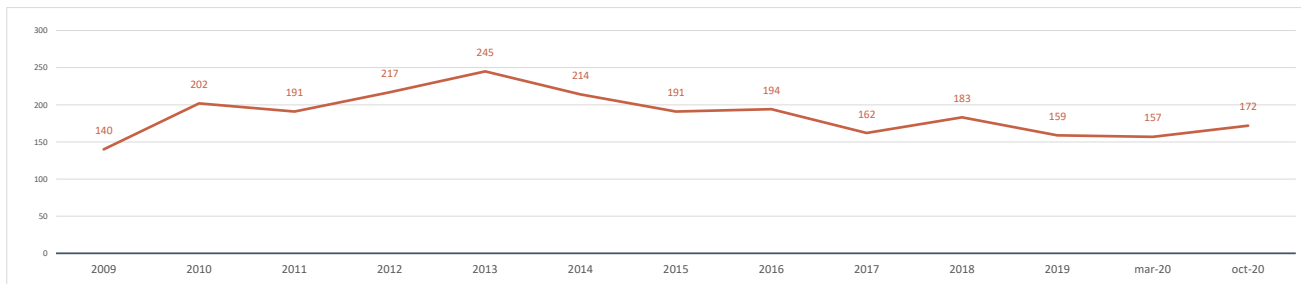

Impacto de la pandemia COVID-19 sobre el paro registrado (periodo marzo-octubre 2020)

Parados registrados (31 marzo 2020) [zona/municipio de residencia] **157**

Parados registrados, edad ≤ 24 años	7
Parados registrados, edad 25-44 años	61
Parados registrados, edad ≥ 45 años	89

Parados registrados, hombres	81
Parados registrados, mujeres	76

Parados registrados (31 octubre 2020) [zona/municipio de residencia] **172**

Parados registrados, edad ≤ 24 años	11
Parados registrados, edad 25-44 años	69
Parados registrados, edad ≥ 45 años	92

Parados registrados, hombres	89
Parados registrados, mujeres	83

Gráfico comparativo Paro registrado en Marzo y Octubre por Rango de Edad y Sexo

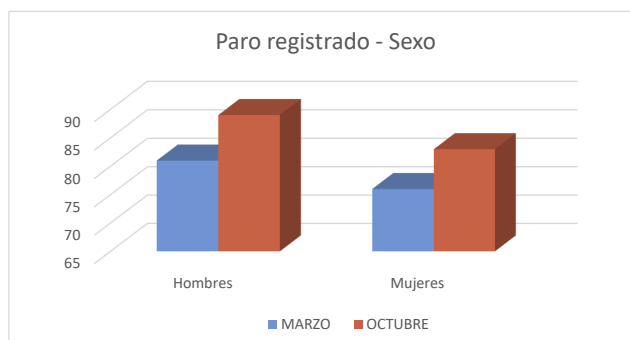
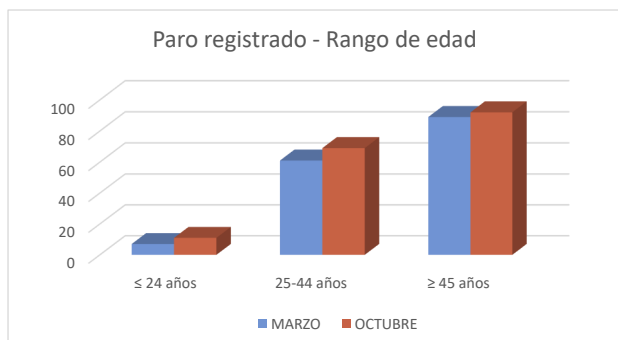

1c. Afiliados a la Seguridad Social por municipio de residencia del trabajador

Total Afiliados a la Seguridad Social, por ubicación **residencia** (1 enero 2020) **921**
 % sobre el total de la Comunidad de Madrid **0,03%**

Afiliados por intervalo de edad (1/1/2020)	N	%
Afiliados a la Seguridad Social < 30 años	94	10,2%
Afiliados a la Seguridad Social 30-49 años	509	55,3%
Afiliados a la Seguridad Social ≥ 50 años	318	34,5%



Afiliados por grupo cotización [régimen general] [1/1/2020]	N	%
Ingenieros/licenciados afiliados a la Seguridad Social	79	8,6%
Ingenieros técnicos, peritos y ayudantes titulados afiliados a la Seguridad Social	72	7,8%
Jefes administrativos y de taller afiliados a la Seguridad Social	40	4,3%
Ayudantes no titulados afiliados a la Seguridad Social	28	3,0%
Oficiales administrativos afiliados a la Seguridad Social	88	9,6%
Subalternos afiliados a la Seguridad Social	46	5,0%
Auxiliares administrativos afiliados a la Seguridad Social	74	8,0%
Oficiales de primera y segunda afiliados a la Seguridad Social	126	13,7%
Oficiales de tercera y especialistas afiliados a la Seguridad Social	64	6,9%
Peones afiliados a la Seguridad Social	71	7,7%
Menores de dieciocho años afiliados a la Seguridad Social	0	0,0%
Afiliados a la Seguridad Social sin grupo de cotización	233	25,3%

Afiliados por rama de actividad (municipio de residencia) (1/1/2020)	N	%
Afiliados Seguridad Social, rama agricultura y ganadería	21	2,3%
Afiliados Seguridad Social, rama minería, industria y energía	56	6,1%
Afiliados Seguridad Social, rama de construcción	73	7,9%
Afiliados Seguridad Social, rama de servicios de distribución y hostelería	235	25,5%
Afiliados Seguridad Social, rama de servicios a empresas y financieros	184	20,0%
Afiliados Seguridad Social, rama de otros servicios	352	38,2%

2. Mercado de trabajo: Tejido productivo de la zona/municipio (UNIDADES PRODUCTIVAS y OCUPADOS de esas Unidades productivas)

2a. Nº total de UNIDADES PRODUCTIVAS situadas en la zona/municipio

Unidades productivas [colectivo empresarial] [1 de enero 2020] **264**
 % sobre el total de la Comunidad de Madrid **0,0%**

2b. Nº de OCUPADOS en las unidades productivas situadas en la zona/municipio

Nº de ocupados [Colectivo empresarial] [1 de enero 2020] **483**
 % sobre el total de la Comunidad de Madrid **0,0%**

2c. Evolución del nº total de UNIDADES PRODUCTIVAS y de OCUPADOS situados en la zona/municipio

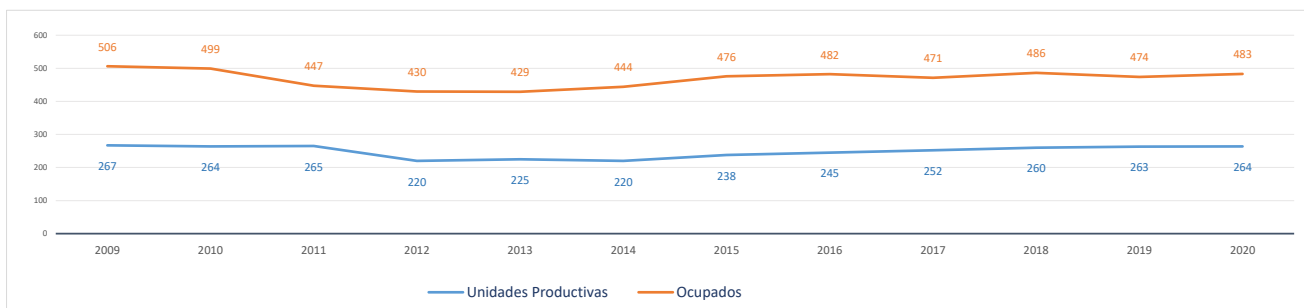

Evolución cronológica de las UNIDADES PRODUCTIVAS en el municipio, la zona y la Región

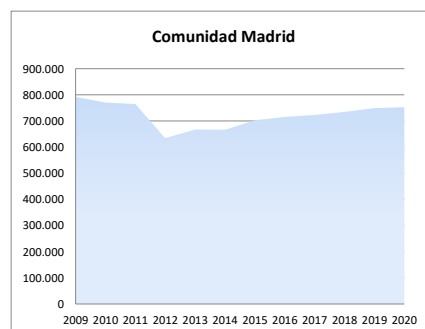
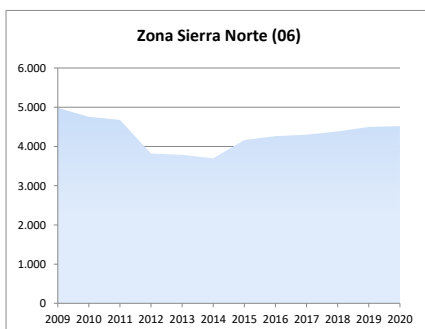
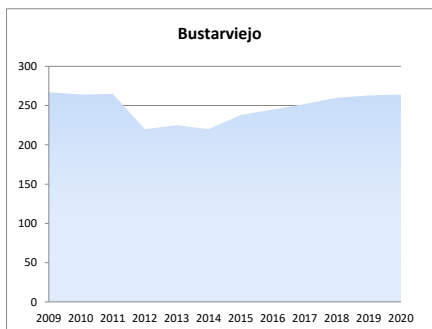

2d. Análisis por estrato de empleo

Evolución del nº de UNIDADES PRODUCTIVAS situadas en la zona/municipio, según estrato de empleo 2009-2020 [datos a 1 de enero de cada año]

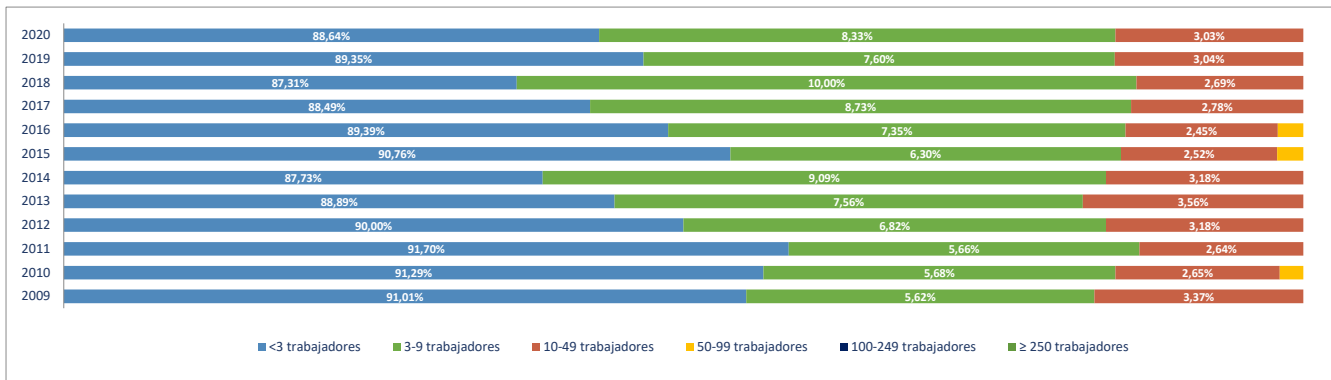

Evolución del nº de OCUPADOS EN LAS UNIDADES PRODUCTIVAS situadas en la zona/municipio, según estrato de empleo 2009-2020 [a 1 de enero de cada año]

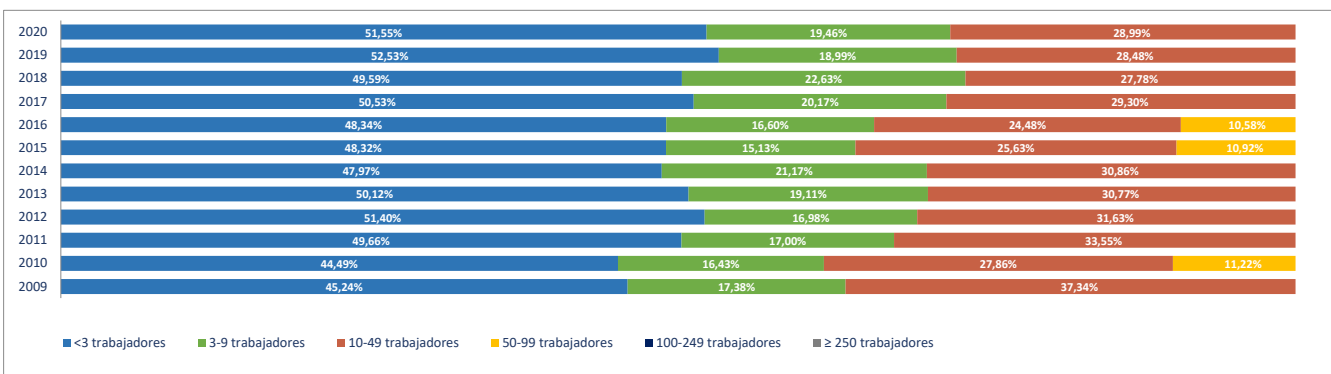

2e. Unidades productivas y ocupados por rama de actividad

Total Rama de actividad en 2020 [R-28 Colectivo empresarial]		Unidades product.	%	Ocupados	%
1º	Agricultura, ganadería, caza, selvicultura y pesca	18	6,82%	20	4,14%
2º	Minería, electricidad y agua	1	0,38%	1	0,21%
3º	Industria de la alimentación, bebidas y tabaco	7	2,65%	12	2,48%
4º	Industria textil, de la confección, cuero y calzado	0	0,00%	0	0,00%
5º	Metálicas básicas e intermedias	2	0,76%	3	0,62%
6º	Construcción de maquinaria y equipo mecánico	0	0,00%	0	0,00%
7º	Construcción de maquinaria y equipo eléctrico, electrónico y óptico	0	0,00%	0	0,00%
8º	Fabricación de material de transporte	0	0,00%	0	0,00%
9º	Industria del papel y artes gráficas	0	0,00%	0	0,00%
10º	Industria química, coquerías y refino de petróleo	0	0,00%	0	0,00%
11º	Fabricación de otros productos minerales no metálicos	0	0,00%	0	0,00%
12º	Industria de la madera, el caucho y otras industrias manufactureras	4	1,52%	4	0,83%
13º	Construcción	31	11,74%	34	7,04%
14º	Comercio mayorista e intermediarios del comercio (exc. vehículos)	9	3,41%	28	5,80%
15º	Comercio minorista y comercio y reparación de vehículos	39	14,77%	52	10,77%
16º	Hostelería	25	9,47%	53	10,97%
17º	Transporte y almacenamiento	8	3,03%	13	2,69%
18º	Información y comunicaciones	5	1,89%	5	1,04%
19º	Actividades Inmobiliarias	1	0,38%	1	0,21%
20º	Actividades profesionales, científicas y técnicas	27	10,23%	31	6,42%
21º	Actividades administrativas y servicios auxiliares	13	4,92%	24	4,97%
22º	Actividades financieras y de seguros	4	1,52%	11	2,28%
23º	Admón pública, defensa, seguridad social y organismos extraterritoriales	1	0,38%	16	3,31%
24º	Educación	19	7,20%	84	17,39%
25º	Actividades sanitarias y de servicios sociales	8	3,03%	8	1,66%
26º	Actividades artísticas, recreativas y de entretenimiento	12	4,55%	28	5,80%
27º	Reparación y otros servicios personales	12	4,55%	12	2,48%
28º	Actividades asociativas y de los hogares	18	6,82%	43	8,90%

Porcentaje de Unidades productivas y Ocupados por rama de actividad

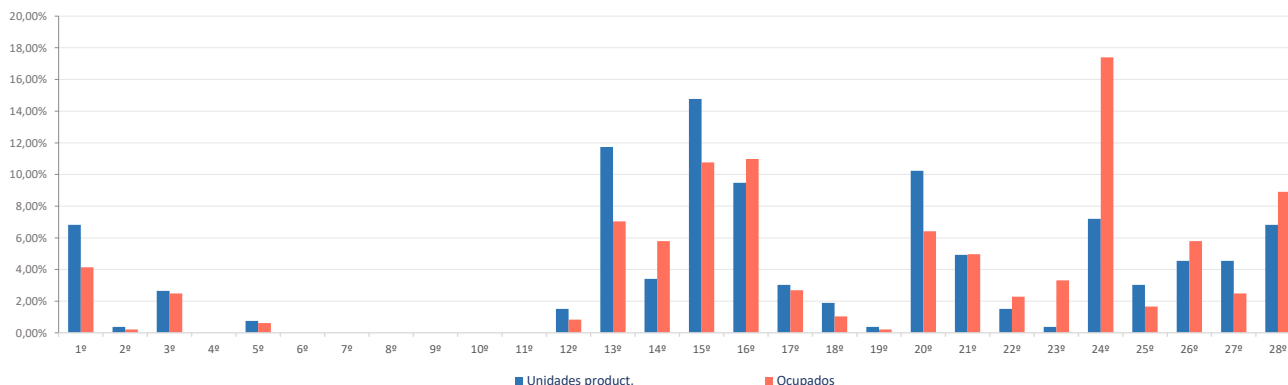

Ranking 20 actividades económicas con más UNIDADES PRODUCTIVAS [R-66 Colectivo empresarial] [1 enero 2020]

1º	Comercio minorista (excepto vehículos)	36
2º	Servicios de comidas y bebidas	21
3º	Actividades de construcción especializada	20
4º	Educación	19
5º	Agricultura, ganadería, caza, selvicultura y pesca	18
6º	Otras actividades profesionales	15
7º	Actividades de los hogares	13
8º	Otras actividades administrativas	13
9º	Reparación y otros servicios personales	12
10º	Actividades artísticas, recreativas y de entretenimiento	12
11º	Construcción general	11
12º	Comercio mayorista e intermediarios del comercio (exc. vehículos)	9
13º	Actividades sanitarias y de servicios sociales	8
14º	Actividades asociativas	5
15º	Actividades jurídicas y de contabilidad	4
16º	Alojamientos	4
17º	Transporte terrestre de mercancías y por tubería	4
18º	Transporte terrestre de viajeros	4
19º	Servicios, ensayos y análisis técnicos	4
20º	Otras industrias alimenticias	3

Comparativa 20 actividades económicas con más UNIDADES PRODUCTIVAS en el municipio, la zona y la Región [R-66 Colectivo empresarial] [1 enero 2020]

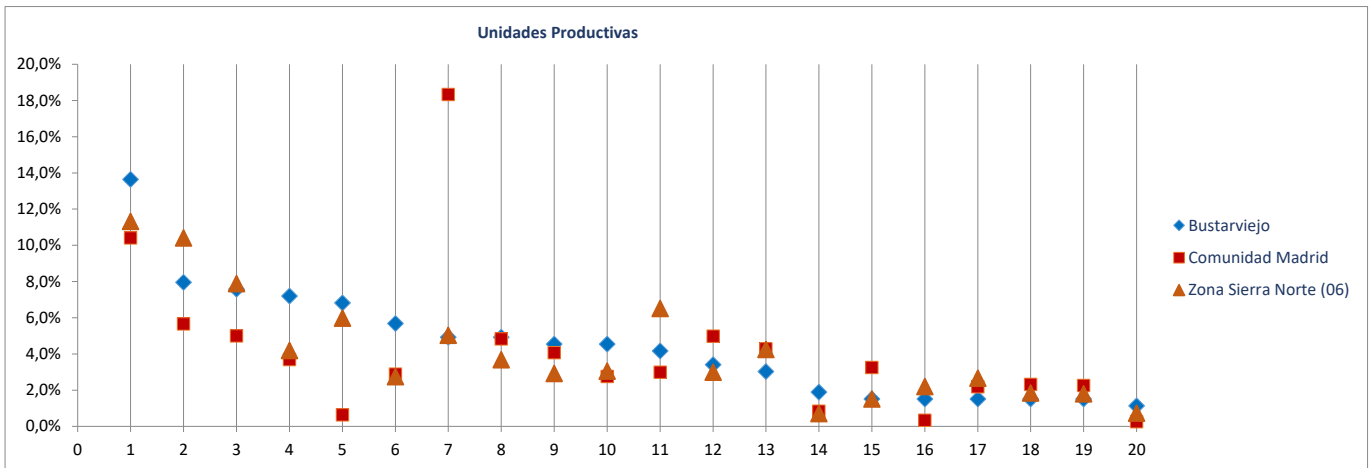

Ranking 20 actividades económicas con más OCUPADOS [R-66 Colectivo empresarial] [1 enero 2020]

1º	Educación	84
2º	Comercio minorista (excepto vehículos)	49
3º	Servicios de comidas y bebidas	49
4º	Actividades asociativas	30
5º	Comercio mayorista e intermediarios del comercio (exc. vehículos)	28
6º	Actividades artísticas, recreativas y de entretenimiento	28
7º	Otras actividades administrativas	24
8º	Actividades de construcción especializada	23
9º	Agricultura, ganadería, caza, selvicultura y pesca	20
10º	Admón pública, defensa, seguridad social y organismos extraterritoriales	16
11º	Otras actividades profesionales	15
12º	Actividades de los hogares	13
13º	Reparación y otros servicios personales	12
14º	Construcción general	11
15º	Intermediación financiera excepto seguros y fondos de pensiones	8
16º	Actividades sanitarias y de servicios sociales	8
17º	Transporte terrestre de mercancías y por tubería	7
18º	Elaboración de bebidas e industria del tabaco	6
19º	Transporte terrestre de viajeros	6
20º	Publicidad y estudios de mercado	6

Comparativa 20 actividades económicas con más OCUPADOS en el municipio, la zona y la Región [R66 - Colectivo empresarial] [1 enero 2020]

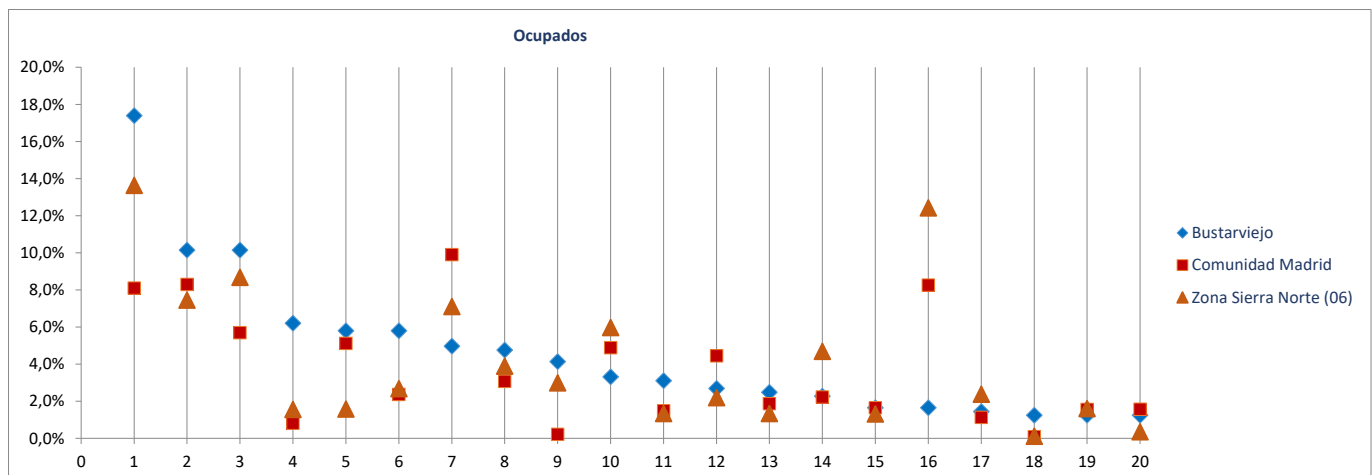

Radiografía de las zonas NUTS4 madrileñas

BLOQUE 1. Datos geográficos y demográficos

Zona Sierra Norte (06)

Cabanillas de la Sierra

La Acebeda, Alameda del Valle, El Atazar, Berzosa del Lozoya, El Berruoco, Braojos, Buitrago del Lozoya, Bustarviejo, Cabanillas de la Sierra, La Cabrera, Canencia, Cervera de Buitrago, Garganta de los Montes, Gargantilla del Lozoya y Pinilla de Buitrago, Gascones, Guadalix de la Sierra, La Hiruela, Horcajo de la Sierra-Aoslos, Horcajuelo de la Sierra, Lozoya, Madarcos, Montejo de la Sierra, Navalafuente, Navarredonda y San Mamés, Patones, Pedrezuela, Pinilla del Valle, Piñuecar-Gandullas, Prádena del Rincón, Puebla de la Sierra, Rascafría, Redueña, Robledillo de la Jara, Robregordo, La Serna del Monte, Somosierra, Torrelaguna, Torremoncha de Jarama, Valdemanco, El Vellón, Venturada, Villavieja del Lozoya, Lozoyuela-Navas-Sieteiglesias, Puentes Viejas



Superficie (Km ²)	13,8
Densidad de población (1 enero 2019) [habitantes/km2]	55

Evolución 2007-2019 de la población empadronada [personas] [datos a 1 de enero de cada año]

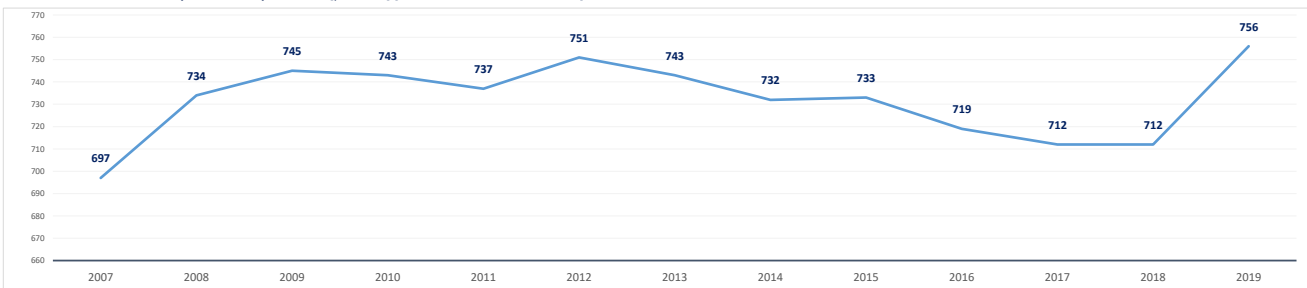

Población empadronada (1 enero 2019) [personas]	756
Edad media de la población (2019) [años]	42,5

Población 16-30 años (1 enero 2019) [personas]	92
[% respecto del total de la población]	12,2%
Población extranjera (1 enero 2019) [personas]	53
[% respecto del total de la población]	7,0%

Grado de juventud de la población (población ≤ 15 años) (1 enero 2019) [%]	15,7%	Nut: 15,9%	CM: 15,3%
Grado de envejecimiento de la población (población ≥ 65 años) (1 enero 2019) [%]	16,0%	Nut: 17,1%	CM: 17,7%
Proporción de dependencia (1 enero 2019) [ratio:(poblac ≤15 años+≥65 años)/(poblac 16-64 años)]	0,47	Nut: 0,49	CM: 0,49
Proporción de reemplazamiento (1 enero 2019) [ratio: (población 16-40 años) / (población 41-65 años)]	0,56	Nut: 0,66	CM: 0,81

Crecimiento de la población empadronada [%] [enero 2018-enero 2019]	6,2%
Crecimiento vegetativo (2018) [número] [nacimientos - defunciones] [enero 2018-enero 2019]	6
Emigraciones al resto de Comunidades Autónomas (2019) [número de bajas en el Padrón en la CM]	9
Saldo migratorio (2019) [número: inmigración - emigración.]	26

Evolución 2007-2019 de la edad media de la población [años] [datos a 1 de enero de cada año]

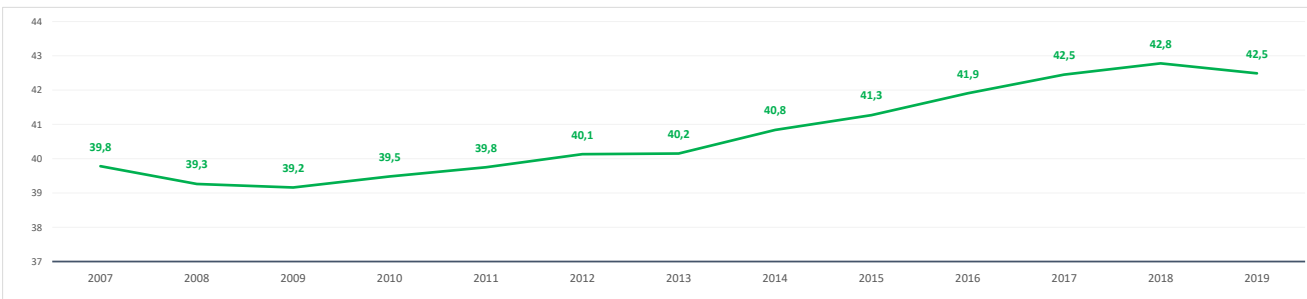

Evolución 2009-2019 de la población ≤ 15 años y ≥ 65 años [%] [datos a 1 de enero de cada año]

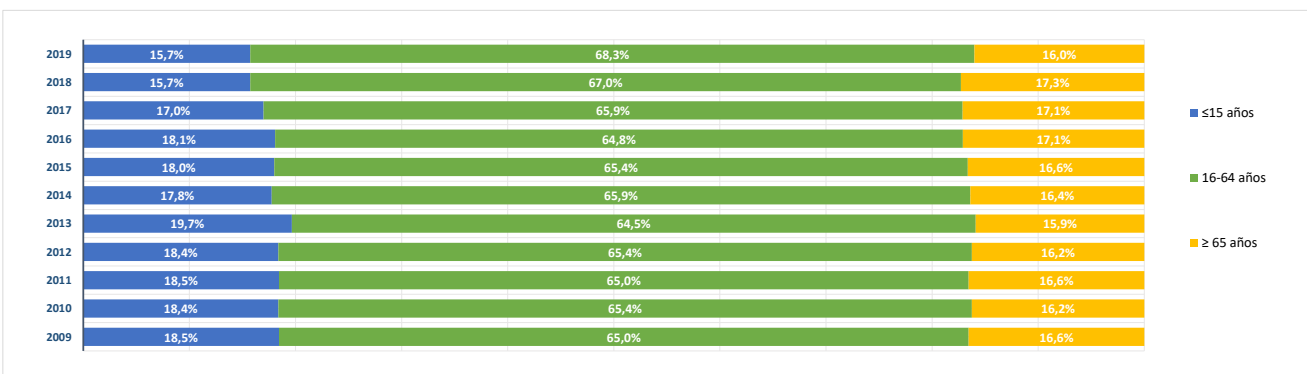

BLOQUE 2. Mercado de trabajo y tejido productivo

Zona Sierra Norte (06)

La Acebeda, Alameda del Valle, El Atazar, Berzosa del Lozoya, El Berruenco, Braojos, Buitrago del Lozoya, Bustarviejo, Cabanillas de la Sierra, La Cabrera, Canencia, Cervera de Buitrago, Garganta de los Montes, Gargantilla del Lozoya y Pinilla de Buitrago, Gascones, Guadalix de la Sierra, La Hiruela, Horcajo de la Sierra-Aoslos, Horcajuelo de la Sierra, Lozoya, Madarcos, Montejo de la Sierra, Navalafuente, Navarredonda y San Mamés, Patones, Pedrezuela, Pinilla del Valle, Piñuecar-Gandullas, Prádena del Rincón, Puebla de la Sierra, Rascafría, Redueña, Robledillo de la Jara, Robregordo, La Serna del Monte, Somosierra, Torrelaguna, Torremoncha de Jarama, Valdemanco, El Vellón, Venturada, Villavieja del Lozoya, Lozoyuela-Navas-Sieteiglesias, Puentes Viejas



Cabanillas de la Sierra

1. Mercado de trabajo: datos sobre trabajadores RESIDENTES en la zona/municipio

1a. Población de 16 a 64 años

Población de 16-64 años [potencialmente activa] [Padrón municipal] [1 de enero 2019] **505**
 % sobre el total de la Comunidad de Madrid **0,0%**

Evolución de la población de 16-64 años [en la zona o municipio de residencia]

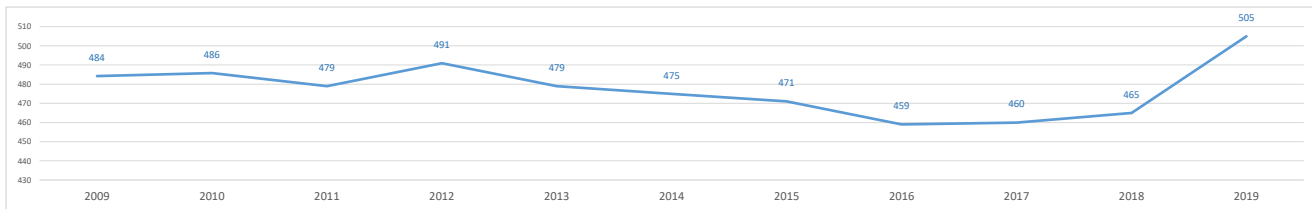

1b. Paro registrado

Evolución del número de parados registrados (en la zona o municipio de residencia)

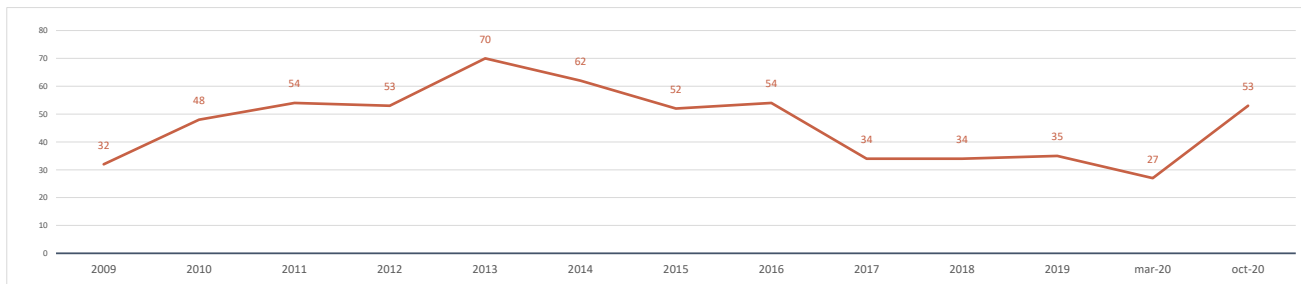

Impacto de la pandemia COVID-19 sobre el paro registrado (periodo marzo-octubre 2020)

Parados registrados (31 marzo 2020) [zona/municipio de residencia] **27**

Parados registrados, edad ≤ 24 años	0
Parados registrados, edad 25-44 años	8
Parados registrados, edad ≥ 45 años	19
Parados registrados, hombres	11
Parados registrados, mujeres	16

Parados registrados (31 octubre 2020) [zona/municipio de residencia] **53**

Parados registrados, edad ≤ 24 años	5
Parados registrados, edad 25-44 años	14
Parados registrados, edad ≥ 45 años	34
Parados registrados, hombres	27
Parados registrados, mujeres	26

Gráfico comparativo Paro registrado en Marzo y Octubre por Rango de Edad y Sexo

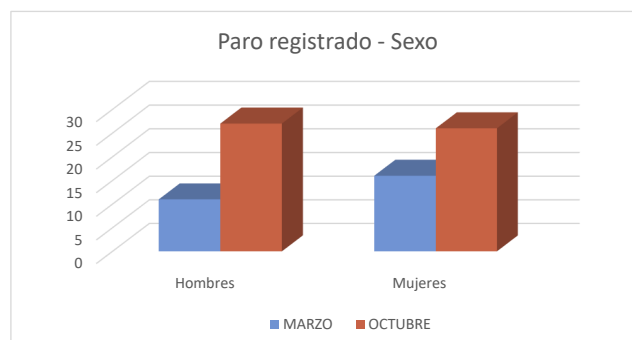
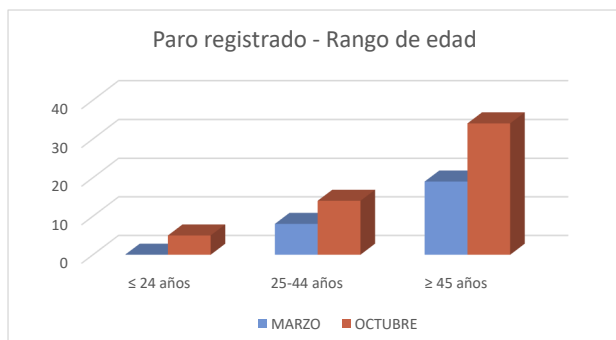

1c. Afiliados a la Seguridad Social por municipio de residencia del trabajador

Total Afiliados a la Seguridad Social, por ubicación **residencia** (1 enero 2020) **309**
 % sobre el total de la Comunidad de Madrid **0,01%**

Afiliados por intervalo de edad (1/1/2020)	N	%
Afiliados a la Seguridad Social < 30 años	34	11,0%
Afiliados a la Seguridad Social 30-49 años	153	49,5%
Afiliados a la Seguridad Social ≥ 50 años	122	39,5%



Afiliados por grupo cotización [régimen general] [1/1/2020]	N	%
Ingenieros/licenciados afiliados a la Seguridad Social	24	7,8%
Ingenieros técnicos, peritos y ayudantes titulados afiliados a la Seguridad Social	17	5,5%
Jefes administrativos y de taller afiliados a la Seguridad Social	19	6,1%
Ayudantes no titulados afiliados a la Seguridad Social	12	3,9%
Oficiales administrativos afiliados a la Seguridad Social	35	11,3%
Subalternos afiliados a la Seguridad Social	11	3,6%
Auxiliares administrativos afiliados a la Seguridad Social	40	12,9%
Oficiales de primera y segunda afiliados a la Seguridad Social	43	13,9%
Oficiales de tercera y especialistas afiliados a la Seguridad Social	17	5,5%
Peones afiliados a la Seguridad Social	31	10,0%
Menores de dieciocho años afiliados a la Seguridad Social	0	0,0%
Afiliados a la Seguridad Social sin grupo de cotización	60	19,4%

Afiliados por rama de actividad (municipio de residencia) (1/1/2020)	N	%
Afiliados Seguridad Social, rama agricultura y ganadería	4	1,3%
Afiliados Seguridad Social, rama minería, industria y energía	19	6,1%
Afiliados Seguridad Social, rama de construcción	28	9,1%
Afiliados Seguridad Social, rama de servicios de distribución y hostelería	79	25,6%
Afiliados Seguridad Social, rama de servicios a empresas y financieros	61	19,7%
Afiliados Seguridad Social, rama de otros servicios	118	38,2%

2. Mercado de trabajo: Tejido productivo de la zona/municipio (UNIDADES PRODUCTIVAS y OCUPADOS de esas Unidades productivas)

2a. Nº total de UNIDADES PRODUCTIVAS situadas en la zona/municipio

Unidades productivas [colectivo empresarial] [1 de enero 2020] **81**
 % sobre el total de la Comunidad de Madrid **0,0%**

2b. Nº de OCUPADOS en las unidades productivas situadas en la zona/municipio

Nº de ocupados [Colectivo empresarial] [1 de enero 2020] **170**
 % sobre el total de la Comunidad de Madrid **0,0%**

2c. Evolución del nº total de UNIDADES PRODUCTIVAS y de OCUPADOS situados en la zona/municipio

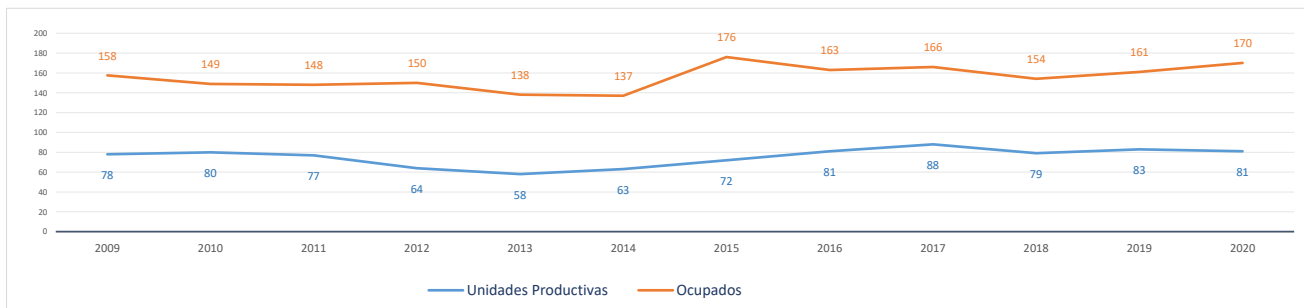

Evolución cronológica de las UNIDADES PRODUCTIVAS en el municipio, la zona y la Región

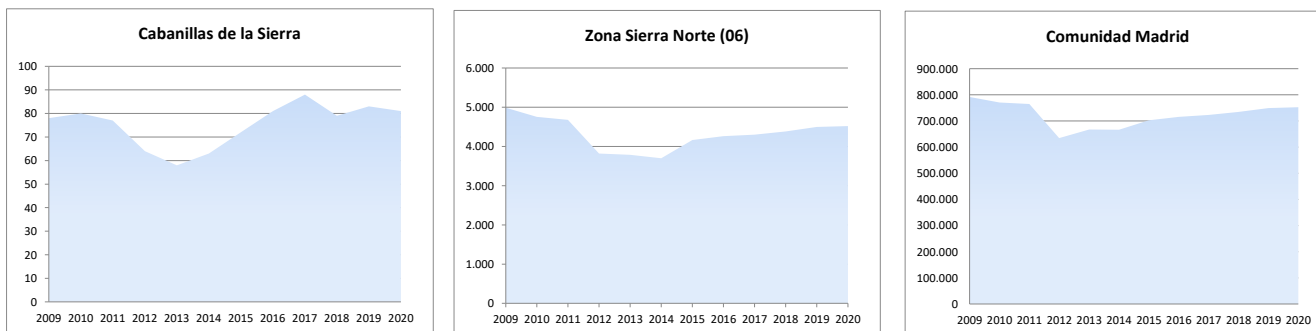

2d. Análisis por estrato de empleo

Evolución del nº de UNIDADES PRODUCTIVAS situadas en la zona/municipio, según estrato de empleo 2009-2020 [datos a 1 de enero de cada año]

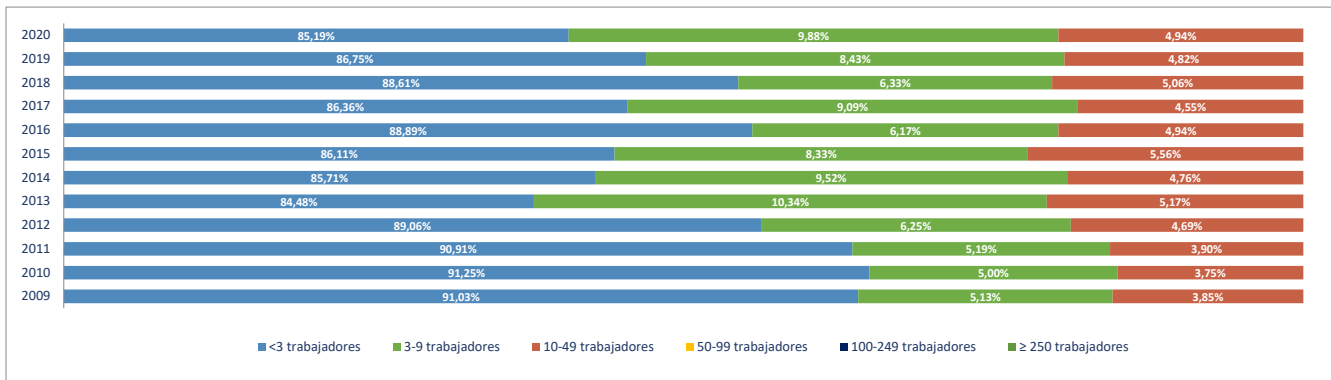

Evolución del nº de OCUPADOS EN LAS UNIDADES PRODUCTIVAS situadas en la zona/municipio, según estrato de empleo 2009-2020 [a 1 de enero de cada año]

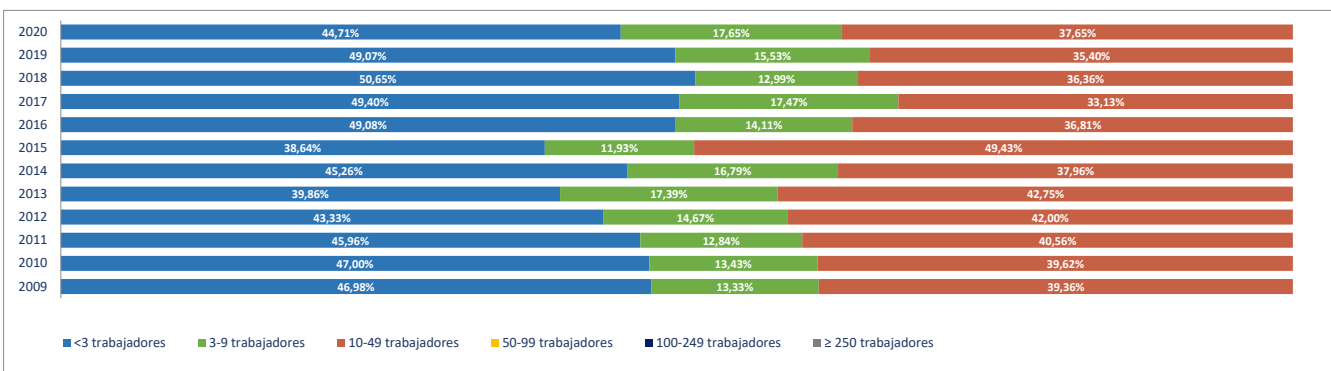

2e. Unidades productivas y ocupados por rama de actividad

Total Rama de actividad en 2020 [R-28 Colectivo empresarial]		Unidades product.		Ocupados	
			%		%
1º	Agricultura, ganadería, caza, selvicultura y pesca	6	7,41%	7	4,12%
2º	Minería, electricidad y agua	1	1,23%	1	0,59%
3º	Industria de la alimentación, bebidas y tabaco	0	0,00%	0	0,00%
4º	Industria textil, de la confección, cuero y calzado	0	0,00%	0	0,00%
5º	Metálicas básicas e intermedias	1	1,23%	1	0,59%
6º	Construcción de maquinaria y equipo mecánico	0	0,00%	0	0,00%
7º	Construcción de maquinaria y equipo eléctrico, electrónico y óptico	0	0,00%	0	0,00%
8º	Fabricación de material de transporte	0	0,00%	0	0,00%
9º	Industria del papel y artes gráficas	0	0,00%	0	0,00%
10º	Industria química, coquerías y refino de petróleo	0	0,00%	0	0,00%
11º	Fabricación de otros productos minerales no metálicos	0	0,00%	0	0,00%
12º	Industria de la madera, el caucho y otras industrias manufactureras	0	0,00%	0	0,00%
13º	Construcción	11	13,58%	25	14,71%
14º	Comercio mayorista e intermediarios del comercio (exc. vehículos)	3	3,70%	3	1,76%
15º	Comercio minorista y comercio y reparación de vehículos	11	13,58%	18	10,59%
16º	Hostelería	8	9,88%	14	8,24%
17º	Transporte y almacenamiento	3	3,70%	5	2,94%
18º	Información y comunicaciones	1	1,23%	1	0,59%
19º	Actividades Inmobiliarias	1	1,23%	1	0,59%
20º	Actividades profesionales, científicas y técnicas	8	9,88%	9	5,29%
21º	Actividades administrativas y servicios auxiliares	2	2,47%	5	2,94%
22º	Actividades financieras y de seguros	1	1,23%	1	0,59%
23º	Admón pública, defensa, seguridad social y organismos extraterritoriales	1	1,23%	17	10,00%
24º	Educación	6	7,41%	38	22,35%
25º	Actividades sanitarias y de servicios sociales	3	3,70%	3	1,76%
26º	Actividades artísticas, recreativas y de entretenimiento	1	1,23%	1	0,59%
27º	Reparación y otros servicios personales	2	2,47%	2	1,18%
28º	Actividades asociativas y de los hogares	11	13,58%	18	10,59%

Porcentaje de Unidades productivas y Ocupados por rama de actividad

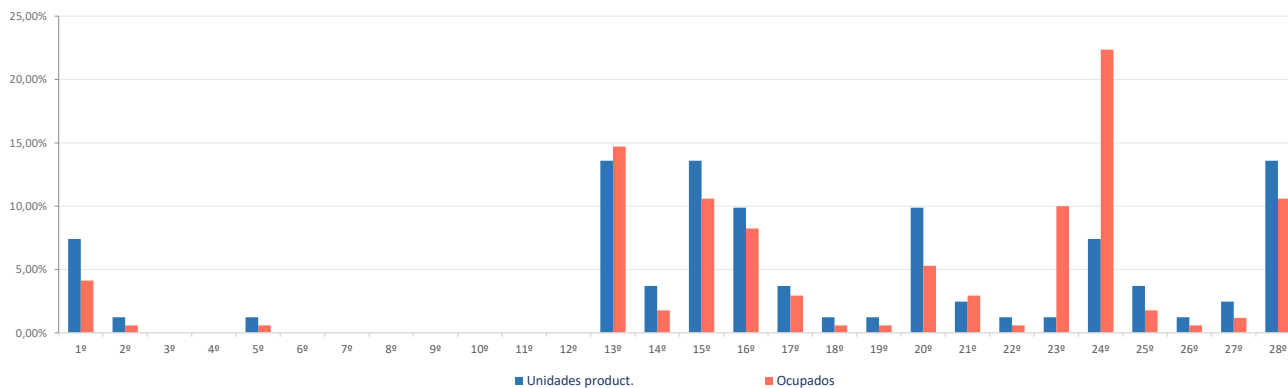

Ranking 20 actividades económicas con más UNIDADES PRODUCTIVAS [R-66 Colectivo empresarial] [1 enero 2020]

1º	Actividades de construcción especializada	9
2º	Actividades de los hogares	9
3º	Comercio minorista (excepto vehículos)	6
4º	Agricultura, ganadería, caza, selvicultura y pesca	6
5º	Educación	6
6º	Otras actividades profesionales	6
7º	Comercio y reparación de vehículos	5
8º	Servicios de comidas y bebidas	5
9º	Comercio mayorista e intermediarios del comercio (exc. vehículos)	3
10º	Actividades sanitarias y de servicios sociales	3
11º	Alojamientos	3
12º	Servicios, ensayos y análisis técnicos	2
13º	Otras actividades administrativas	2
14º	Actividades asociativas	2
15º	Construcción general	2
16º	Reparación y otros servicios personales	2
17º	Actividades artísticas, recreativas y de entretenimiento	1
18º	Suministro de agua, saneamiento y gestión de residuos	1
19º	Metalurgia; fabricación de productos de hierro, acero y ferroaleaciones	1
20º	Transporte terrestre de mercancías y por tubería	1

Comparativa 20 actividades económicas con más UNIDADES PRODUCTIVAS en el municipio, la zona y la Región [R-66 Colectivo empresarial] [1 enero 2020]

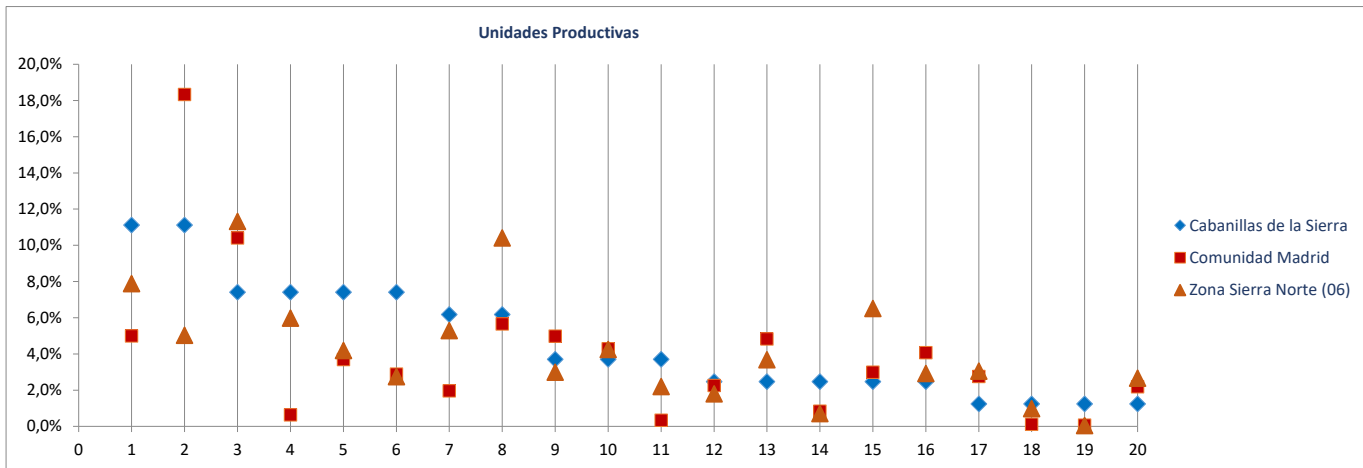

Ranking 20 actividades económicas con más OCUPADOS [R-66 Colectivo empresarial] [1 enero 2020]

1º	Educación	38
2º	Admón publica, defensa, seguridad social y organismos extraterritoriales	17
3º	Construcción general	14
4º	Actividades de construcción especializada	11
5º	Comercio y reparación de vehículos	11
6º	Actividades de los hogares	10
7º	Alojamientos	8
8º	Actividades asociativas	8
9º	Agricultura, ganadería, caza, selvicultura y pesca	7
10º	Comercio minorista (excepto vehículos)	7
11º	Servicios de comidas y bebidas	6
12º	Otras actividades profesionales	6
13º	Otras actividades administrativas	5
14º	Comercio mayorista e intermediarios del comercio (exc. vehículos)	3
15º	Servicios, ensayos y análisis técnicos	3
16º	Actividades sanitarias y de servicios sociales	3
17º	Transporte terrestre de mercancías y por tubería	2
18º	Actividades postales y de correos	2
19º	Reparación y otros servicios personales	2
20º	Suministro de agua, saneamiento y gestión de residuos	1

Comparativa 20 actividades económicas con más OCUPADOS en el municipio, la zona y la Región [R66 - Colectivo empresarial] [1 enero 2020]

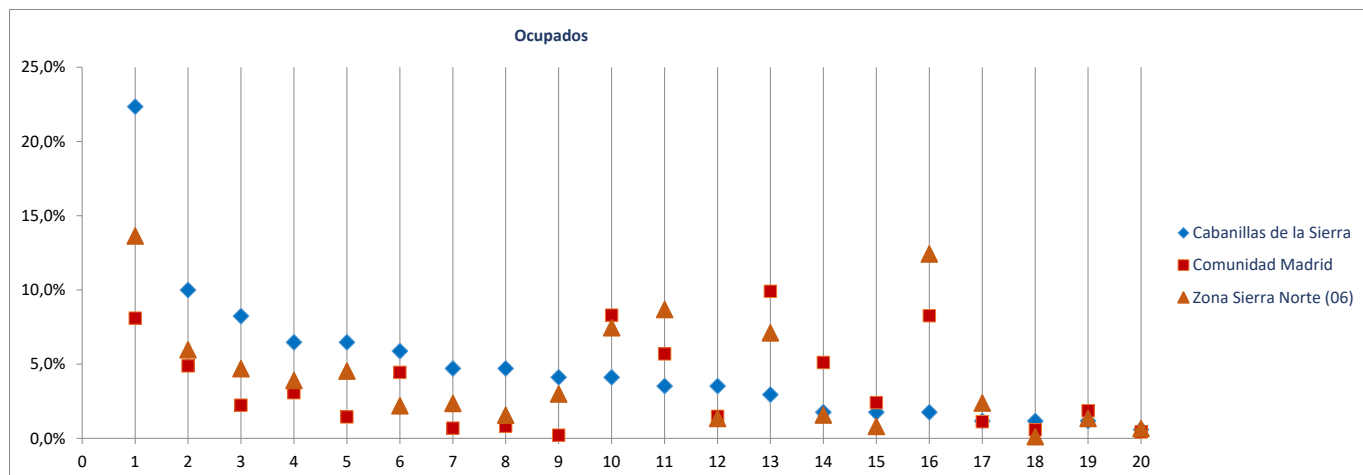

Radiografía de las zonas NUTS4 madrileñas

BLOQUE 1. Datos geográficos y demográficos

Zona Sierra Norte (06)

La Acebeda, Alameda del Valle, El Atazar, Berzosa del Lozoya, El Berruoco, Braojos, Buitrago del Lozoya, Bustarviejo, Cabanillas de la Sierra, La Cabrera, Canencia, Cervera de Buitrago, Garganta de los Montes, Gargantilla del Lozoya y Pinilla de Buitrago, Gascones, Guadalix de la Sierra, La Hiruela, Horcajo de la Sierra-Aoslos, Horcajuelo de la Sierra, Lozoya, Madarcos, Montejo de la Sierra, Navalafuente, Navarredonda y San Mamés, Patones, Pedrezuela, Pinilla del Valle, Piñuecar-Gandullas, Prádena del Rincón, Puebla de la Sierra, Rascafría, Redueña, Robledillo de la Jara, Robregordo, La Serna del Monte, Somosierra, Torrelaguna, Torremoncha de Jarama, Valdemanzo, El Vellón, Venturada, Villavieja del Lozoya, Lozoyuela-Navas-Sieteiglesias, Puentes Viejas



Cabrera (La)

Superficie (Km ²)	22,2
Densidad de población (1 enero 2019) [habitantes/km2]	120

Evolución 2007-2019 de la población empadronada [personas] [datos a 1 de enero de cada año]

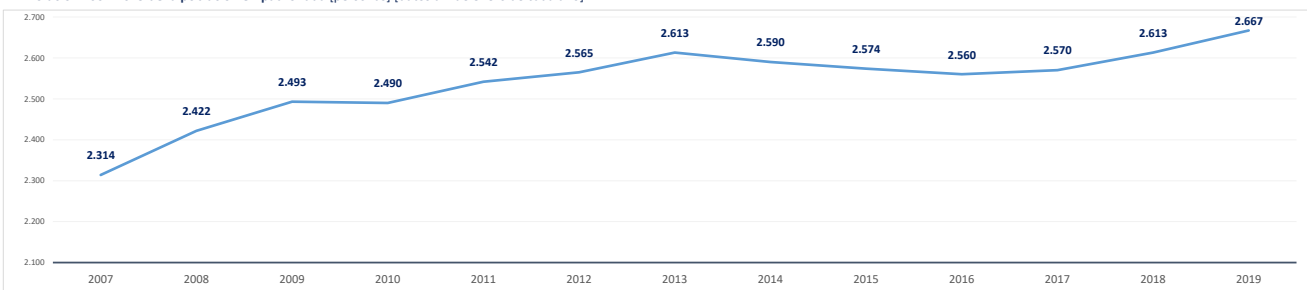

Población empadronada (1 enero 2019) [personas]	2.667
Edad media de la población (2019) [años]	41,7

Población 16-30 años (1 enero 2019) [personas]	449
[% respecto del total de la población]	16,8%
Población extranjera (1 enero 2019) [personas]	485
[% respecto del total de la población]	18,2%

Grado de juventud de la población (población ≤ 15 años) (1 enero 2019) [%]	14,7%	Nut: 15,9%	CM: 15,3%
Grado de envejecimiento de la población (población ≥ 65 años) (1 enero 2019) [%]	16,2%	Nut: 17,1%	CM: 17,7%
Proporción de dependencia (1 enero 2019) [ratio:(poblac ≤15 años+≥65 años)/(poblac 16-64 años)]	0,45	Nut: 0,49	CM: 0,49
Proporción de reemplazamiento (1 enero 2019) [ratio: (población 16-40 años) / (población 41-65 años)]	0,76	Nut: 0,66	CM: 0,81

Crecimiento de la población empadronada [%] [enero 2018-enero 2019]	2,1%
Crecimiento vegetativo (2018) [número] [nacimientos - defunciones] [enero 2018-enero 2019]	-16
Emigraciones al resto de Comunidades Autónomas (2019) [número de bajas en el Padrón en la CM]	32
Saldo migratorio (2019) [número: inmigración - emigración.]	101

Evolución 2007-2019 de la edad media de la población [años] [datos a 1 de enero de cada año]

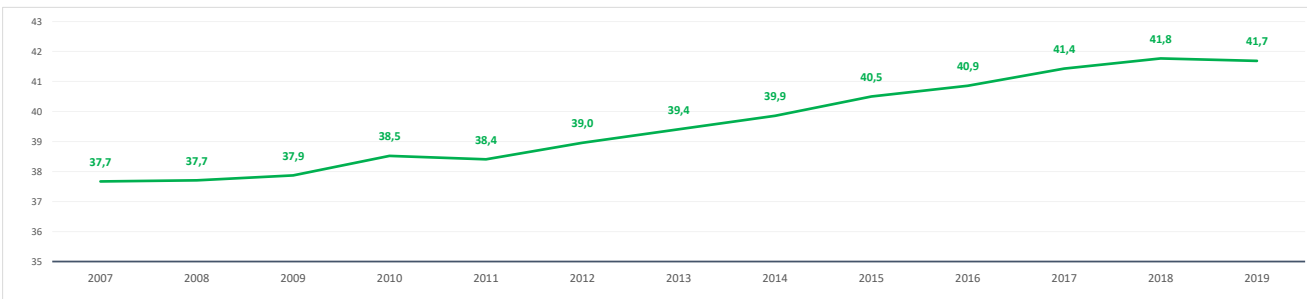

Evolución 2009-2019 de la población ≤ 15 años y ≥ 65 años [%] [datos a 1 de enero de cada año]

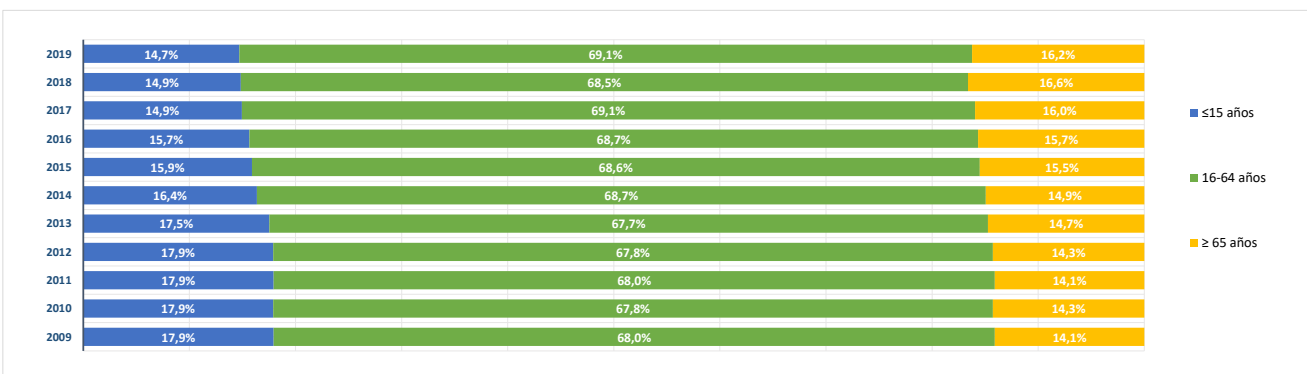

BLOQUE 2. Mercado de trabajo y tejido productivo

Zona Sierra Norte (06)

La Acebeda, Alameda del Valle, El Atazar, Berzosa del Lozoya, El Berruoco, Braojos, Buitrago del Lozoya, Bustarviejo, Cabanillas de la Sierra, La Cabrera, Canencia, Cervera de Buitrago, Garganta de los Montes, Gargantilla del Lozoya y Pinilla de Buitrago, Gascones, Guadalix de la Sierra, La Hiruela, Horcajo de la Sierra-Aoslos, Horcajuelo de la Sierra, Lozoya, Madarcos, Montejo de la Sierra, Navalafuente, Navarredonda y San Mamés, Patones, Pedrezuela, Pinilla del Valle, Piñuecar-Gandullas, Prádena del Rincón, Puebla de la Sierra, Rascafría, Redueña, Robledillo de la Jara, Robregordo, La Serna del Monte, Somosierra, Torrelaguna, Torremoncha de Jarama, Valdemanco, El Vellón, Venturada, Villavieja del Lozoya, Lozoyuela-Navas-Sieteiglesias, Puentes Viejas



Cabrera (La)

1. Mercado de trabajo: datos sobre trabajadores RESIDENTES en la zona/municipio

1.a. Población de 16 a 64 años

Población de 16-64 años [potencialmente activa] [Padrón municipal] [1 de enero 2019] **1.811**
 % sobre el total de la Comunidad de Madrid **0,0%**

Evolución de la población de 16-64 años [en la zona o municipio de residencia]

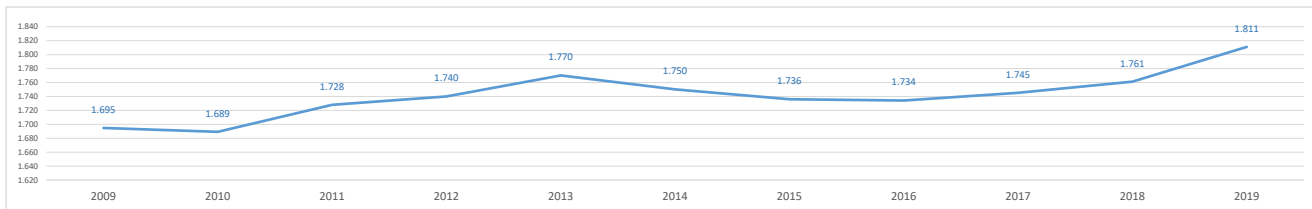

1.b. Paro registrado

Evolución del número de parados registrados (en la zona o municipio de residencia)

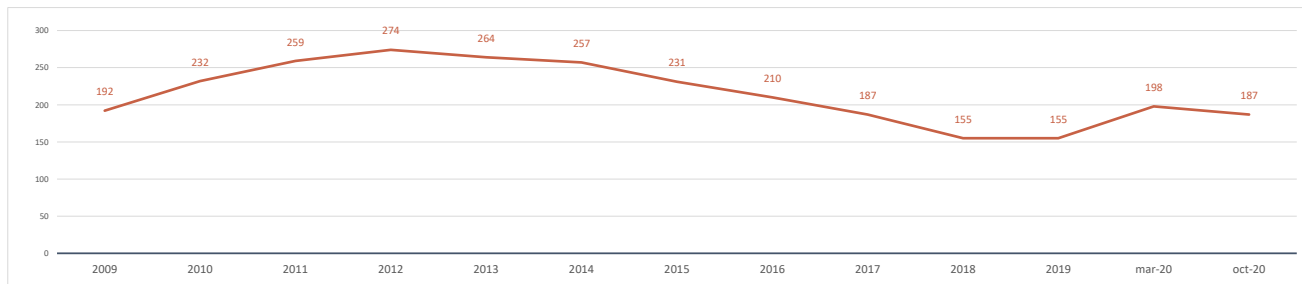

Impacto de la pandemia COVID-19 sobre el paro registrado (periodo marzo-octubre 2020)

Parados registrados (31 marzo 2020) [zona/municipio de residencia] **198**

Parados registrados, edad ≤ 24 años	20
Parados registrados, edad 25-44 años	81
Parados registrados, edad ≥ 45 años	97

Parados registrados, hombres	90
Parados registrados, mujeres	108

Parados registrados (31 octubre 2020) [zona/municipio de residencia] **187**

Parados registrados, edad ≤ 24 años	21
Parados registrados, edad 25-44 años	75
Parados registrados, edad ≥ 45 años	91

Parados registrados, hombres	84
Parados registrados, mujeres	103

Gráfico comparativo Paro registrado en Marzo y Octubre por Rango de Edad y Sexo

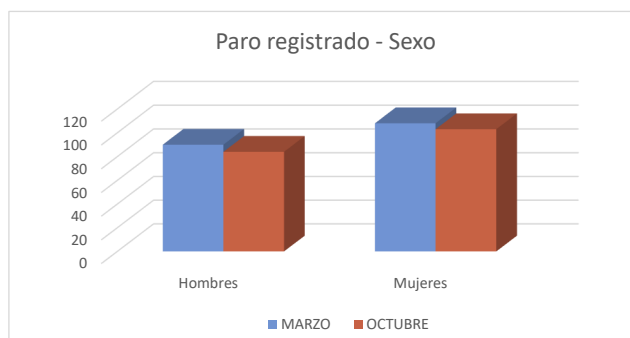
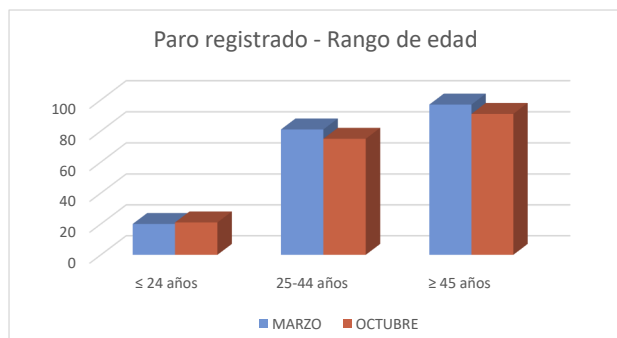

1c. Afiliados a la Seguridad Social por municipio de residencia del trabajador

Total Afiliados a la Seguridad Social, por ubicación **residencia** (1 enero 2020) **1.072**
 % sobre el total de la Comunidad de Madrid **0,03%**

Afiliados por intervalo de edad (1/1/2020)	N	%
Afiliados a la Seguridad Social < 30 años	155	14,5%
Afiliados a la Seguridad Social 30-49 años	538	50,2%
Afiliados a la Seguridad Social ≥ 50 años	379	35,4%



Afiliados por grupo cotización [régimen general] [1/1/2020]	N	%
Ingenieros/licenciados afiliados a la Seguridad Social	56	5,2%
Ingenieros técnicos, peritos y ayudantes titulados afiliados a la Seguridad Social	54	5,0%
Jefes administrativos y de taller afiliados a la Seguridad Social	62	5,8%
Ayudantes no titulados afiliados a la Seguridad Social	43	4,0%
Oficiales administrativos afiliados a la Seguridad Social	113	10,5%
Subalternos afiliados a la Seguridad Social	61	5,7%
Auxiliares administrativos afiliados a la Seguridad Social	94	8,8%
Oficiales de primera y segunda afiliados a la Seguridad Social	162	15,1%
Oficiales de tercera y especialistas afiliados a la Seguridad Social	78	7,3%
Peones afiliados a la Seguridad Social	116	10,8%
Menores de dieciocho años afiliados a la Seguridad Social	1	0,1%
Afiliados a la Seguridad Social sin grupo de cotización	232	21,6%

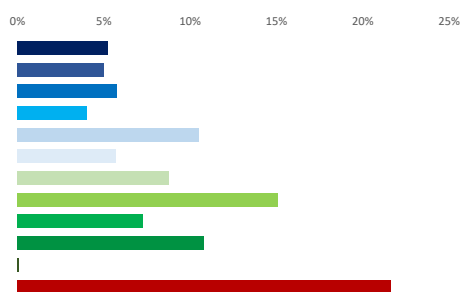

Afiliados por rama de actividad (municipio de residencia) (1/1/2020)	N	%
Afiliados Seguridad Social, rama agricultura y ganadería	10	0,9%
Afiliados Seguridad Social, rama minería, industria y energía	71	6,6%
Afiliados Seguridad Social, rama de construcción	99	9,2%
Afiliados Seguridad Social, rama de servicios de distribución y hostelería	379	35,4%
Afiliados Seguridad Social, rama de servicios a empresas y financieros	164	15,3%
Afiliados Seguridad Social, rama de otros servicios	349	32,6%



2. Mercado de trabajo: Tejido productivo de la zona/municipio (UNIDADES PRODUCTIVAS y OCUPADOS de esas Unidades productivas)

2a. Nº total de UNIDADES PRODUCTIVAS situadas en la zona/municipio

Unidades productivas [colectivo empresarial] [1 de enero 2020] **291**
 % sobre el total de la Comunidad de Madrid **0,0%**

2b. Nº de OCUPADOS en las unidades productivas situadas en la zona/municipio

Nº de ocupados [Colectivo empresarial] [1 de enero 2020] **786**
 % sobre el total de la Comunidad de Madrid **0,0%**

2c. Evolución del nº total de UNIDADES PRODUCTIVAS y de OCUPADOS situados en la zona/municipio

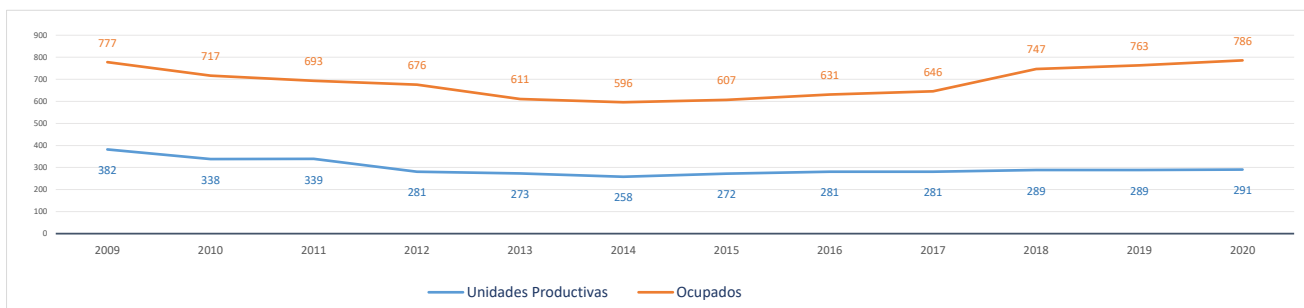

Evolución cronológica de las UNIDADES PRODUCTIVAS en el municipio, la zona y la Región

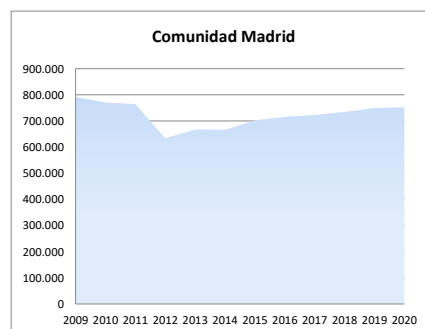
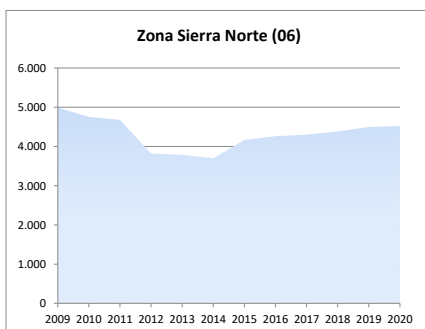
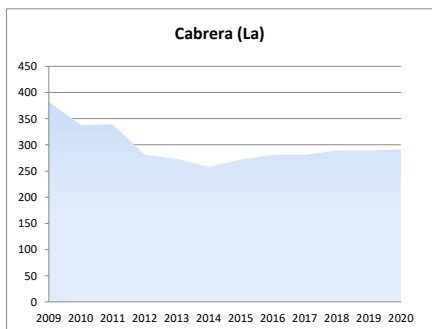

2d. Análisis por estrato de empleo

Evolución del nº de UNIDADES PRODUCTIVAS situadas en la zona/municipio, según estrato de empleo 2009-2020 [datos a 1 de enero de cada año]

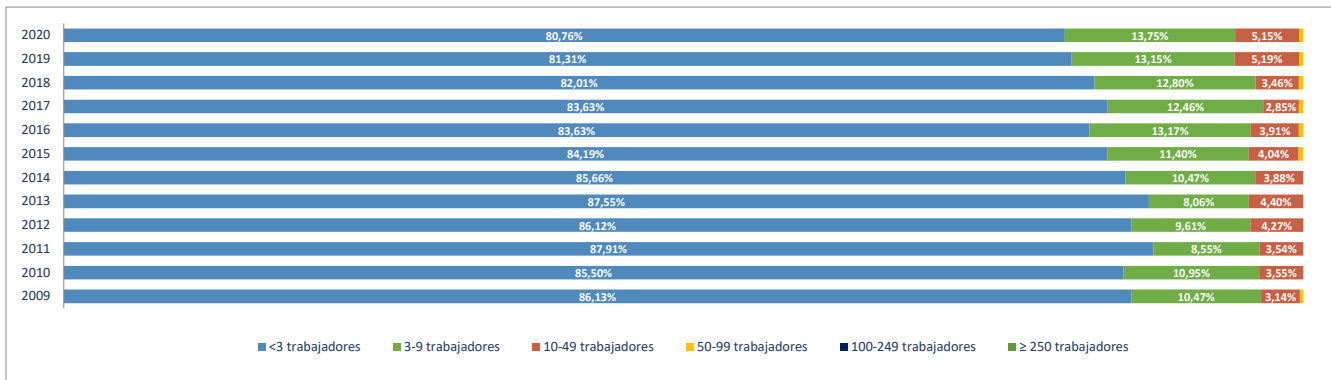

Evolución del nº de OCUPADOS EN LAS UNIDADES PRODUCTIVAS situadas en la zona/municipio, según estrato de empleo 2009-2020 [a 1 de enero de cada año]

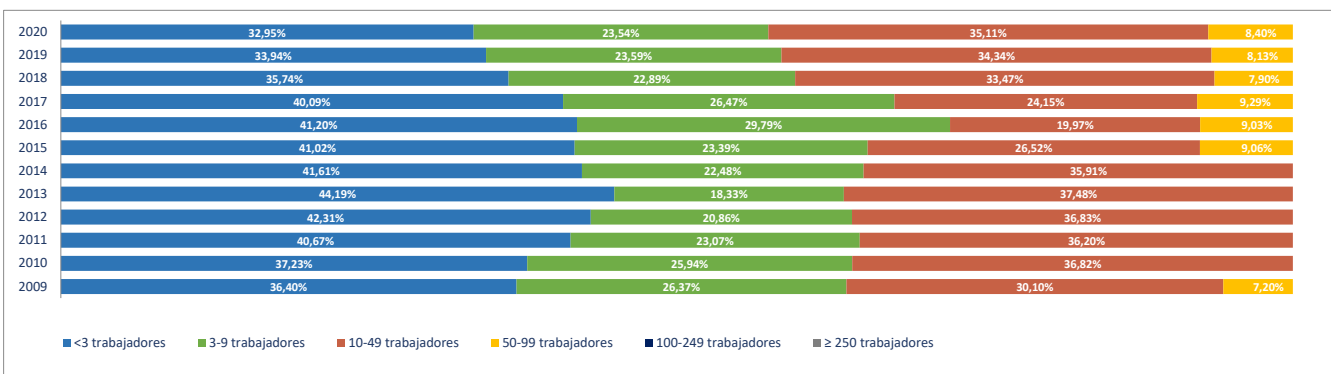

2e. Unidades productivas y ocupados por rama de actividad

Total Rama de actividad en 2020 [R-28 Colectivo empresarial]		Unidades product.		Ocupados	
			%		%
1º	Agricultura, ganadería, caza, selvicultura y pesca	1	0,34%	1	0,13%
2º	Minería, electricidad y agua	1	0,34%	1	0,13%
3º	Industria de la alimentación, bebidas y tabaco	3	1,03%	5	0,64%
4º	Industria textil, de la confección, cuero y calzado	1	0,34%	1	0,13%
5º	Metálicas básicas e intermedias	5	1,72%	9	1,15%
6º	Construcción de maquinaria y equipo mecánico	0	0,00%	0	0,00%
7º	Construcción de maquinaria y equipo eléctrico, electrónico y óptico	1	0,34%	1	0,13%
8º	Fabricación de material de transporte	0	0,00%	0	0,00%
9º	Industria del papel y artes gráficas	0	0,00%	0	0,00%
10º	Industria química, coquerías y refino de petróleo	1	0,34%	1	0,13%
11º	Fabricación de otros productos minerales no metálicos	0	0,00%	0	0,00%
12º	Industria de la madera, el caucho y otras industrias manufactureras	1	0,34%	1	0,13%
13º	Construcción	51	17,53%	82	10,43%
14º	Comercio mayorista e intermediarios del comercio (exc. vehículos)	9	3,09%	19	2,42%
15º	Comercio minorista y comercio y reparación de vehículos	51	17,53%	90	11,45%
16º	Hostelería	45	15,46%	132	16,79%
17º	Transporte y almacenamiento	11	3,78%	20	2,54%
18º	Información y comunicaciones	4	1,37%	4	0,51%
19º	Actividades Inmobiliarias	3	1,03%	3	0,38%
20º	Actividades profesionales, científicas y técnicas	23	7,90%	33	4,20%
21º	Actividades administrativas y servicios auxiliares	12	4,12%	15	1,91%
22º	Actividades financieras y de seguros	1	0,34%	12	1,53%
23º	Admón pública, defensa, seguridad social y organismos extraterritoriales	1	0,34%	9	1,15%
24º	Educación	14	4,81%	204	25,95%
25º	Actividades sanitarias y de servicios sociales	20	6,87%	88	11,20%
26º	Actividades artísticas, recreativas y de entretenimiento	11	3,78%	25	3,18%
27º	Reparación y otros servicios personales	13	4,47%	22	2,80%
28º	Actividades asociativas y de los hogares	8	2,75%	8	1,02%

Porcentaje de Unidades productivas y Ocupados por rama de actividad

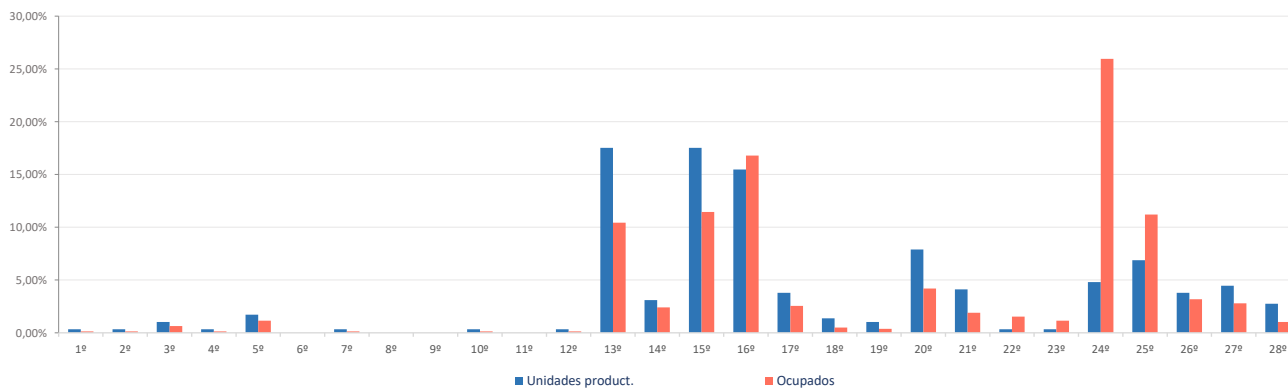

Ranking 20 actividades económicas con más UNIDADES PRODUCTIVAS [R-66 Colectivo empresarial] [1 enero 2020]

1º	Comercio minorista (excepto vehículos)	39
2º	Servicios de comidas y bebidas	39
3º	Actividades de construcción especializada	28
4º	Construcción general	23
5º	Actividades sanitarias y de servicios sociales	20
6º	Educación	14
7º	Reparación y otros servicios personales	13
8º	Comercio y reparación de vehículos	12
9º	Otras actividades administrativas	12
10º	Actividades artísticas, recreativas y de entretenimiento	11
11º	Actividades jurídicas y de contabilidad	9
12º	Comercio mayorista e intermediarios del comercio (exc. vehículos)	9
13º	Otras actividades profesionales	8
14º	Actividades de los hogares	7
15º	Alojamientos	6
16º	Transporte terrestre de viajeros	6
17º	Fabricación de productos metálicos, excepto maquinaria y equipo	5
18º	Transporte terrestre de mercancías y por tubería	3
19º	Servicios, ensayos y análisis técnicos	3
20º	Actividades Inmobiliarias	3

Comparativa 20 actividades económicas con más UNIDADES PRODUCTIVAS en el municipio, la zona y la Región [R-66 Colectivo empresarial] [1 enero 2020]

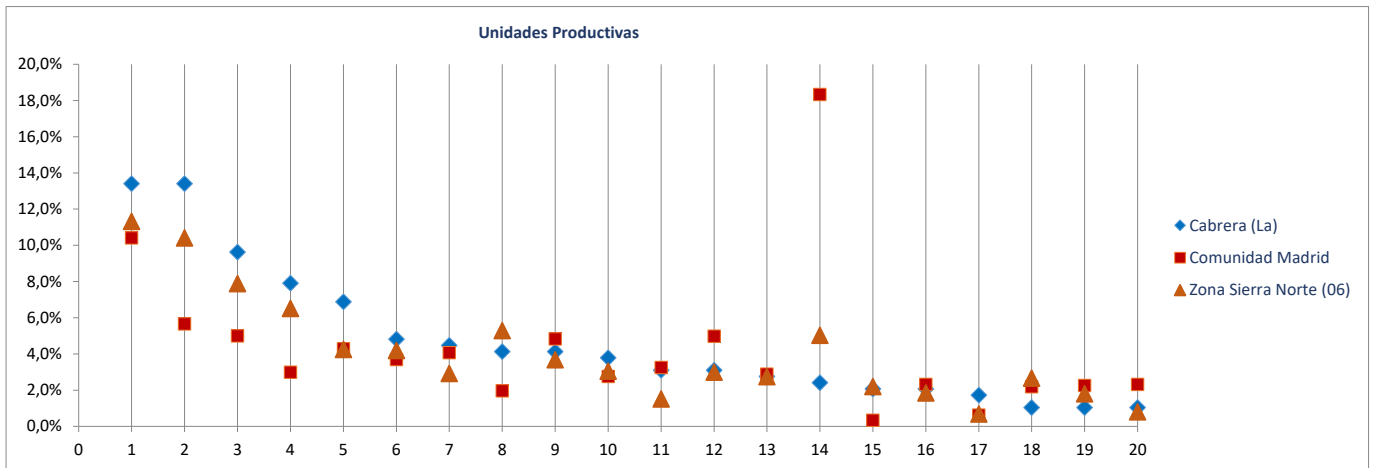

Ranking 20 actividades económicas con más OCUPADOS [R-66 Colectivo empresarial] [1 enero 2020]

1º	Educación	204
2º	Actividades sanitarias y de servicios sociales	88
3º	Servicios de comidas y bebidas	84
4º	Comercio minorista (excepto vehículos)	75
5º	Actividades de construcción especializada	48
6º	Alojamientos	48
7º	Construcción general	34
8º	Actividades artísticas, recreativas y de entretenimiento	25
9º	Reparación y otros servicios personales	22
10º	Comercio mayorista e intermediarios del comercio (exc. vehículos)	19
11º	Actividades jurídicas y de contabilidad	19
12º	Comercio y reparación de vehículos	15
13º	Otras actividades administrativas	15
14º	Intermediación financiera excepto seguros y fondos de pensiones	12
15º	Transporte terrestre de viajeros	10
16º	Fabricación de productos metálicos, excepto maquinaria y equipo	9
17º	Admón pública, defensa, seguridad social y organismos extraterritoriales	9
18º	Otras actividades profesionales	8
19º	Transporte terrestre de mercancías y por tubería	7
20º	Actividades de los hogares	7

Comparativa 20 actividades económicas con más OCUPADOS en el municipio, la zona y la Región [R66 - Colectivo empresarial] [1 enero 2020]

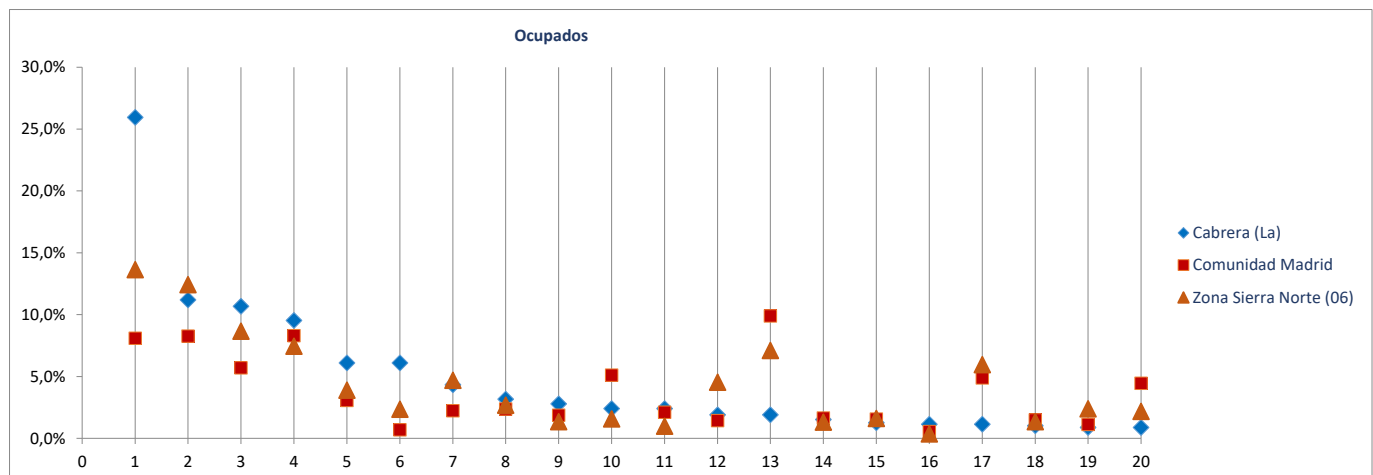

Radiografía de las zonas NUTS4 madrileñas

BLOQUE 1. Datos geográficos y demográficos

Zona Sierra Norte (06)

La Acebeda, Alameda del Valle, El Atazar, Berzosa del Lozoya, El Berruoco, Brajos, Buitrago del Lozoya, Bustarviejo, Cabanillas de la Sierra, La Cabrera, Canencia, Cervera de Buitrago, Garganta de los Montes, Gargantilla del Lozoya y Pinilla de Buitrago, Gascones, Guadalupe de la Sierra, La Hiruela, Horcajo de la Sierra-Aoslos, Horcajuelo de la Sierra, Lozoya, Madarcos, Montejo de la Sierra, Navalafuente, Navarredonda y San Mamés, Patones, Pedrezuela, Pinilla del Valle, Piñuecar-Gandullas, Prádena del Rincón, Puebla de la Sierra, Rascafría, Redueña, Robledillo de la Jara, Robregordo, La Serna del Monte, Somosierra, Torrelaguna, Torremoncha de Jarama, Valdemanco, El Vellón, Venturada, Villavieja del Lozoya, Lozoyuela-Navas-Sieteiglesias, Puentes Viejas



Canencia

Superficie (Km ²)	54,2
Densidad de población (1 enero 2019) [habitantes/km2]	8

Evolución 2007-2019 de la población empadronada [personas] [datos a 1 de enero de cada año]

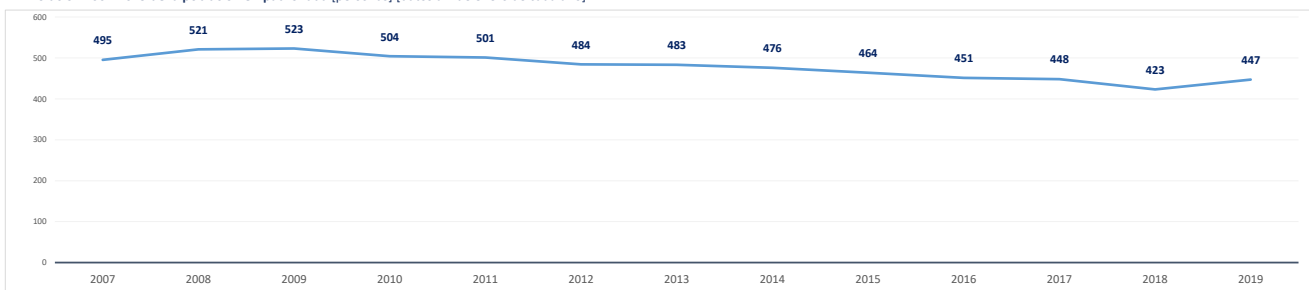

Población empadronada (1 enero 2019) [personas]	447
Edad media de la población (2019) [años]	50,1
Población 16-30 años (1 enero 2019) [personas]	58
[% respecto del total de la población]	13,0%
Población extranjera (1 enero 2019) [personas]	33
[% respecto del total de la población]	7,4%

Grado de juventud de la población (población ≤ 15 años) (1 enero 2019) [%]	8,7%	Nut: 15,9%	CM: 15,3%
Grado de envejecimiento de la población (población ≥ 65 años) (1 enero 2019) [%]	26,2%	Nut: 17,1%	CM: 17,7%
Proporción de dependencia (1 enero 2019) [ratio:(poblac ≤15 años+≥65 años)/(poblac 16-64 años)]	0,54	Nut: 0,49	CM: 0,49
Proporción de reemplazamiento (1 enero 2019) [ratio: (población 16-40 años) / (población 41-65 años)]	0,48	Nut: 0,66	CM: 0,81

Crecimiento de la población empadronada [%] [enero 2018-enero 2019]	5,7%
Crecimiento vegetativo (2018) [número] [nacimientos - defunciones] [enero 2018-enero 2019]	-2
Emigraciones al resto de Comunidades Autónomas (2019) [número de bajas en el Padrón en la CM]	14
Saldo migratorio (2019) [número: inmigración - emigración.]	-10

Evolución 2007-2019 de la edad media de la población [años] [datos a 1 de enero de cada año]

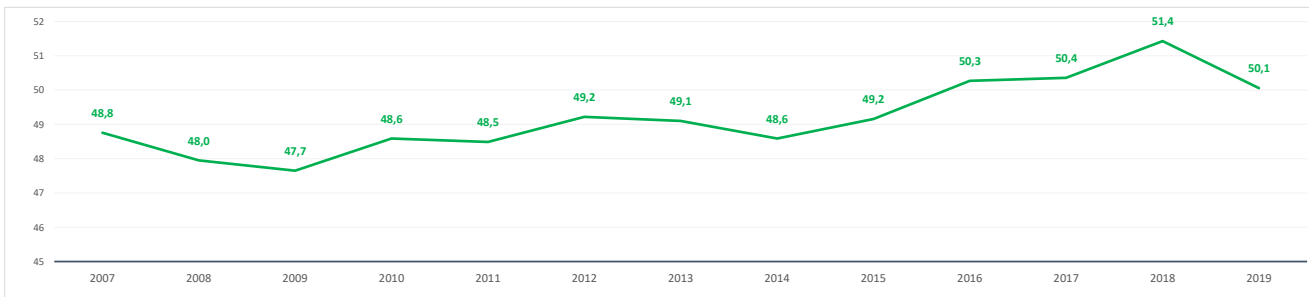

Evolución 2009-2019 de la población ≤ 15 años y ≥ 65 años [%] [datos a 1 de enero de cada año]

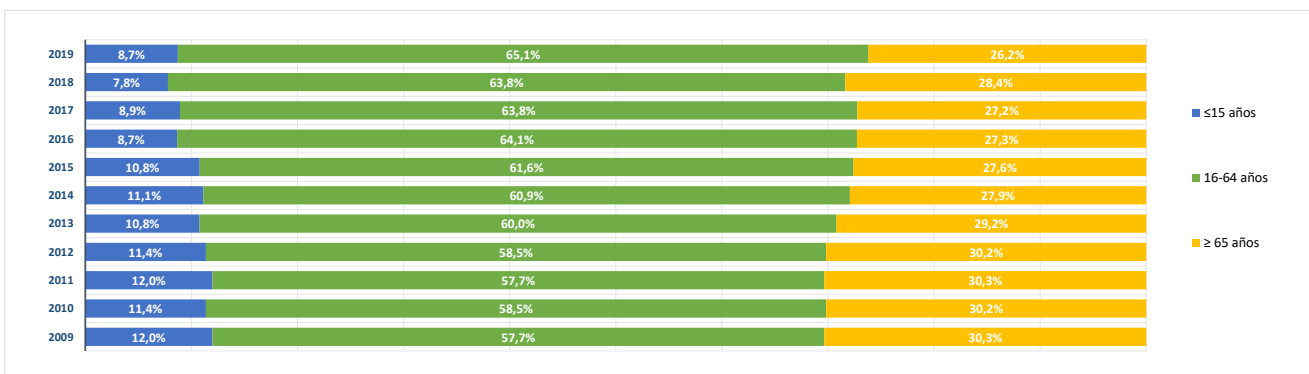

BLOQUE 2. Mercado de trabajo y tejido productivo

Zona Sierra Norte (06)

La Acebeda, Alameda del Valle, El Atazar, Berzosa del Lozoya, El Berruoco, Braojos, Buitrago del Lozoya, Bustarviejo, Cabanillas de la Sierra, La Cabrera, Canencia, Cervera de Buitrago, Garganta de los Montes, Gargantilla del Lozoya y Pinilla de Buitrago, Gascones, Guadalix de la Sierra, La Hiruela, Horcajo de la Sierra-Aoslos, Horcajuelo de la Sierra, Lozoya, Madarcos, Montejo de la Sierra, Navalafuente, Navarredonda y San Mamés, Patones, Pedrezuela, Pinilla del Valle, Piñuecar-Gandullas, Prádena del Rincón, Puebla de la Sierra, Rascafría, Redueña, Robledillo de la Jara, Robregordo, La Serna del Monte, Somosierra, Torrelaguna, Torreemocha de Jarama, Valdemanco, El Vellón, Venturada, Villavieja del Lozoya, Lozoyuela-Navas-Sieteiglesias, Puentes Viejas



Canencia

1. Mercado de trabajo: datos sobre trabajadores RESIDENTES en la zona/municipio

1a. Población de 16 a 64 años

Población de 16-64 años [potencialmente activa] [Padrón municipal] [1 de enero 2019] **283**
 % sobre el total de la Comunidad de Madrid **0,0%**

Evolución de la población de 16-64 años [en la zona o municipio de residencia]

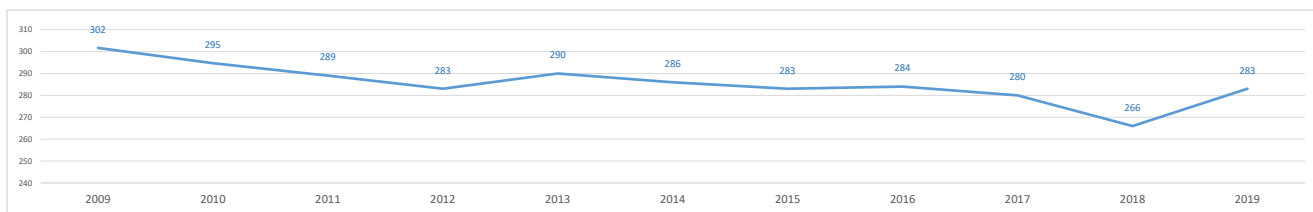

1b. Paro registrado

Evolución del número de parados registrados (en la zona o municipio de residencia)

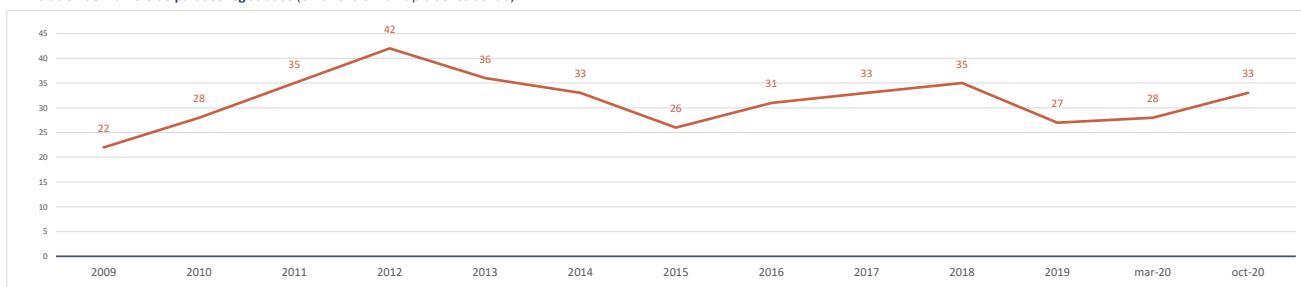

Impacto de la pandemia COVID-19 sobre el paro registrado (periodo marzo-octubre 2020)

Parados registrados (31 marzo 2020) [zona/municipio de residencia] **28**

Parados registrados, edad ≤ 24 años	1
Parados registrados, edad 25-44 años	6
Parados registrados, edad ≥ 45 años	21

Parados registrados, hombres	14
Parados registrados, mujeres	14

Parados registrados (31 octubre 2020) [zona/municipio de residencia] **33**

Parados registrados, edad ≤ 24 años	8
Parados registrados, edad 25-44 años	6
Parados registrados, edad ≥ 45 años	19

Parados registrados, hombres	17
Parados registrados, mujeres	16

Gráfico comparativo Paro registrado en Marzo y Octubre por Rango de Edad y Sexo

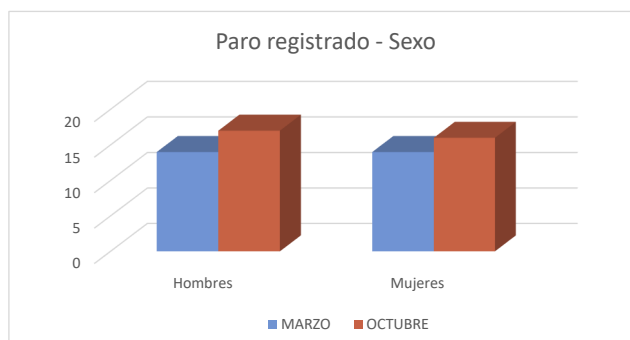
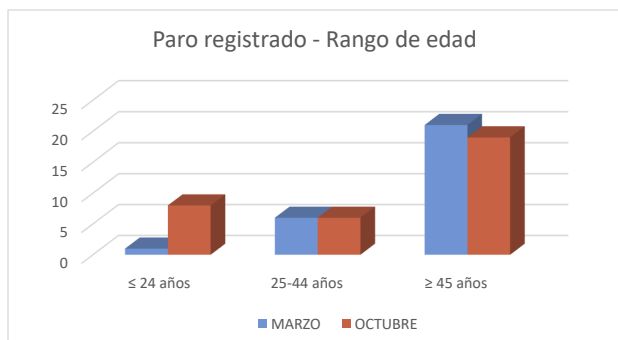

1c. Afiliados a la Seguridad Social por municipio de residencia del trabajador

Total Afiliados a la Seguridad Social, por ubicación **residencia** (1 enero 2020) **137**
 % sobre el total de la Comunidad de Madrid **0,00%**

Afiliados por intervalo de edad (1/1/2020)	N	%
Afiliados a la Seguridad Social < 30 años	12	8,8%
Afiliados a la Seguridad Social 30-49 años	57	41,6%
Afiliados a la Seguridad Social ≥ 50 años	68	49,6%



Afiliados por grupo cotización [régimen general] [1/1/2020]	N	%
Ingenieros/licenciados afiliados a la Seguridad Social	8	5,8%
Ingenieros técnicos, peritos y ayudantes titulados afiliados a la Seguridad Social	4	2,9%
Jefes administrativos y de taller afiliados a la Seguridad Social	7	5,1%
Ayudantes no titulados afiliados a la Seguridad Social	7	5,1%
Oficiales administrativos afiliados a la Seguridad Social	10	7,3%
Subalternos afiliados a la Seguridad Social	4	2,9%
Auxiliares administrativos afiliados a la Seguridad Social	13	9,5%
Oficiales de primera y segunda afiliados a la Seguridad Social	20	14,6%
Oficiales de tercera y especialistas afiliados a la Seguridad Social	13	9,5%
Peones afiliados a la Seguridad Social	10	7,3%
Menores de dieciocho años afiliados a la Seguridad Social	0	0,0%
Afiliados a la Seguridad Social sin grupo de cotización	41	29,9%

Afiliados por rama de actividad (municipio de residencia) (1/1/2020)	N	%
Afiliados Seguridad Social, rama agricultura y ganadería	21	15,3%
Afiliados Seguridad Social, rama minería, industria y energía	8	5,8%
Afiliados Seguridad Social, rama de construcción	18	13,1%
Afiliados Seguridad Social, rama de servicios de distribución y hostelería	35	25,5%
Afiliados Seguridad Social, rama de servicios a empresas y financieros	9	6,6%
Afiliados Seguridad Social, rama de otros servicios	46	33,6%

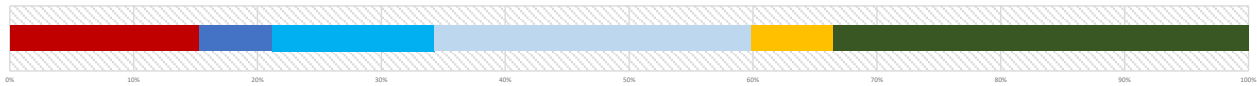

2. Mercado de trabajo: Tejido productivo de la zona/municipio (UNIDADES PRODUCTIVAS y OCUPADOS de esas Unidades productivas)

2a. Nº total de UNIDADES PRODUCTIVAS situadas en la zona/municipio

Unidades productivas [colectivo empresarial] [1 de enero 2020] **56**
 % sobre el total de la Comunidad de Madrid **0,0%**

2b. Nº de OCUPADOS en las unidades productivas situadas en la zona/municipio

Nº de ocupados [Colectivo empresarial] [1 de enero 2020] **121**
 % sobre el total de la Comunidad de Madrid **0,0%**

2c. Evolución del nº total de UNIDADES PRODUCTIVAS y de OCUPADOS situados en la zona/municipio

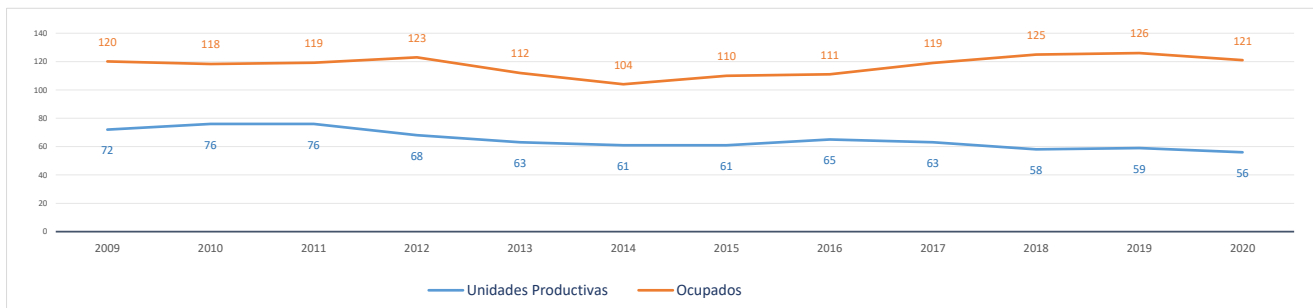

Evolución cronológica de las UNIDADES PRODUCTIVAS en el municipio, la zona y la Región

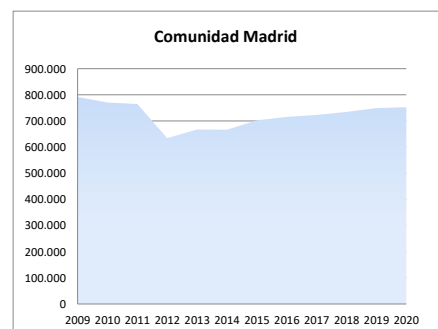
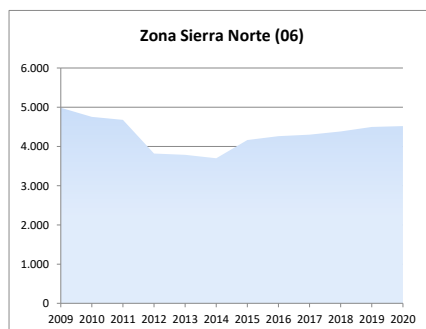
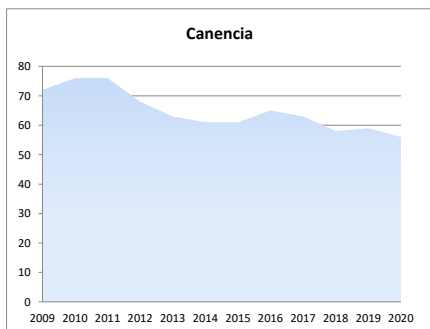

2d. Análisis por estrato de empleo

Evolución del nº de UNIDADES PRODUCTIVAS situadas en la zona/municipio, según estrato de empleo 2009-2020 [datos a 1 de enero de cada año]

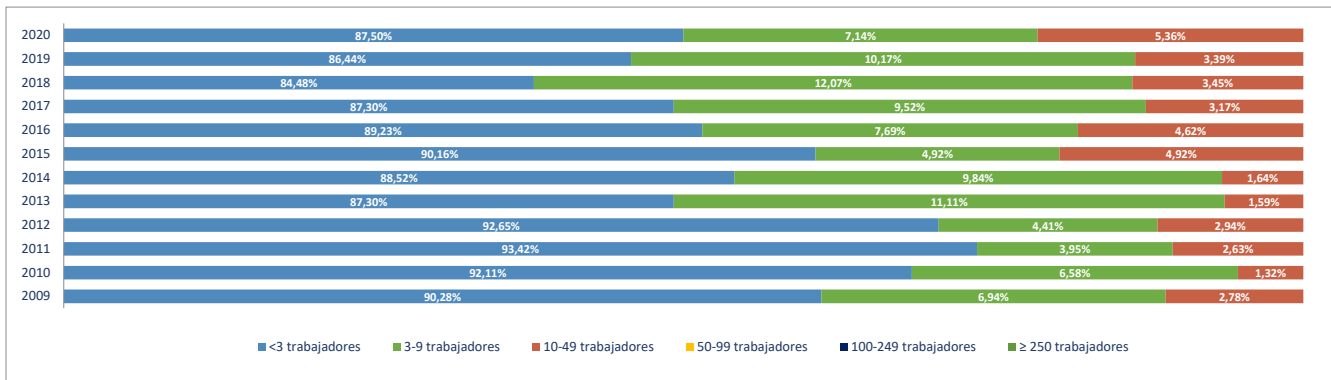

Evolución del nº de OCUPADOS EN LAS UNIDADES PRODUCTIVAS situadas en la zona/municipio, según estrato de empleo 2009-2020 [a 1 de enero de cada año]

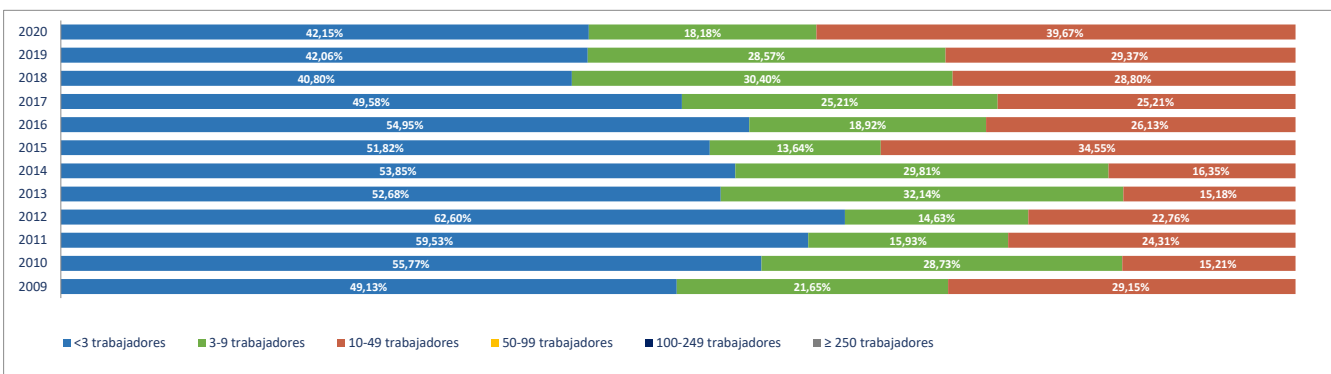

2e. Unidades productivas y ocupados por rama de actividad

Total Rama de actividad en 2020 [R-28 Colectivo empresarial]		Unidades product.	%	Ocupados	%
1º	Agricultura, ganadería, caza, selvicultura y pesca	8	14,29%	8	6,61%
2º	Minería, electricidad y agua	0	0,00%	0	0,00%
3º	Industria de la alimentación, bebidas y tabaco	0	0,00%	0	0,00%
4º	Industria textil, de la confección, cuero y calzado	0	0,00%	0	0,00%
5º	Metálicas básicas e intermedias	1	1,79%	1	0,83%
6º	Construcción de maquinaria y equipo mecánico	0	0,00%	0	0,00%
7º	Construcción de maquinaria y equipo eléctrico, electrónico y óptico	0	0,00%	0	0,00%
8º	Fabricación de material de transporte	0	0,00%	0	0,00%
9º	Industria del papel y artes gráficas	0	0,00%	0	0,00%
10º	Industria química, coquerías y refino de petróleo	0	0,00%	0	0,00%
11º	Fabricación de otros productos minerales no metálicos	0	0,00%	0	0,00%
12º	Industria de la madera, el caucho y otras industrias manufactureras	1	1,79%	1	0,83%
13º	Construcción	21	37,50%	32	26,45%
14º	Comercio mayorista e intermediarios del comercio (exc. vehículos)	1	1,79%	1	0,83%
15º	Comercio minorista y comercio y reparación de vehículos	6	10,71%	6	4,96%
16º	Hostelería	6	10,71%	15	12,40%
17º	Transporte y almacenamiento	2	3,57%	2	1,65%
18º	Información y comunicaciones	0	0,00%	0	0,00%
19º	Actividades Inmobiliarias	0	0,00%	0	0,00%
20º	Actividades profesionales, científicas y técnicas	1	1,79%	1	0,83%
21º	Actividades administrativas y servicios auxiliares	1	1,79%	1	0,83%
22º	Actividades financieras y de seguros	0	0,00%	0	0,00%
23º	Admón pública, defensa, seguridad social y organismos extraterritoriales	1	1,79%	13	10,74%
24º	Educación	0	0,00%	0	0,00%
25º	Actividades sanitarias y de servicios sociales	1	1,79%	17	14,05%
26º	Actividades artísticas, recreativas y de entretenimiento	2	3,57%	2	1,65%
27º	Reparación y otros servicios personales	0	0,00%	0	0,00%
28º	Actividades asociativas y de los hogares	4	7,14%	21	17,36%

Porcentaje de Unidades productivas y Ocupados por rama de actividad

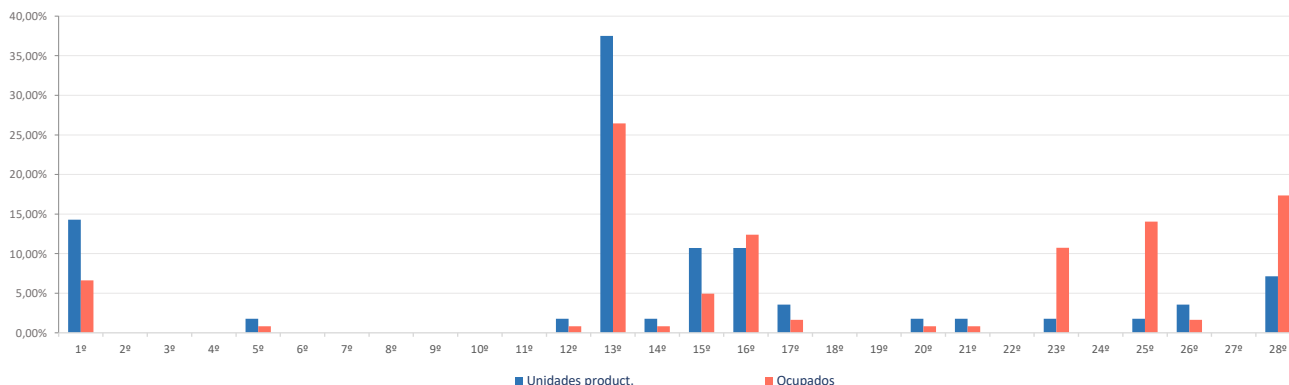

Ranking 20 actividades económicas con más UNIDADES PRODUCTIVAS [R-66 Colectivo empresarial] [1 enero 2020]

1º	Actividades de construcción especializada	14
2º	Agricultura, ganadería, caza, selvicultura y pesca	8
3º	Construcción general	7
4º	Servicios de comidas y bebidas	4
5º	Comercio minorista (excepto vehículos)	4
6º	Actividades de los hogares	3
7º	Comercio y reparación de vehículos	2
8º	Alojamientos	2
9º	Transporte terrestre de viajeros	2
10º	Actividades artísticas, recreativas y de entretenimiento	2
11º	Admón publica, defensa, seguridad social y organismos extraterritoriales	1
12º	Fabricación de productos metálicos, excepto maquinaria y equipo	1
13º	Fabricación de muebles	1
14º	Comercio mayorista e intermediarios del comercio (exc. vehículos)	1
15º	Otras actividades profesionales	1
16º	Otras actividades administrativas	1
17º	Actividades sanitarias y de servicios sociales	1
18º	Actividades asociativas	1
19º		
20º		

Comparativa 20 actividades económicas con más UNIDADES PRODUCTIVAS en el municipio, la zona y la Región [R-66 Colectivo empresarial] [1 enero 2020]

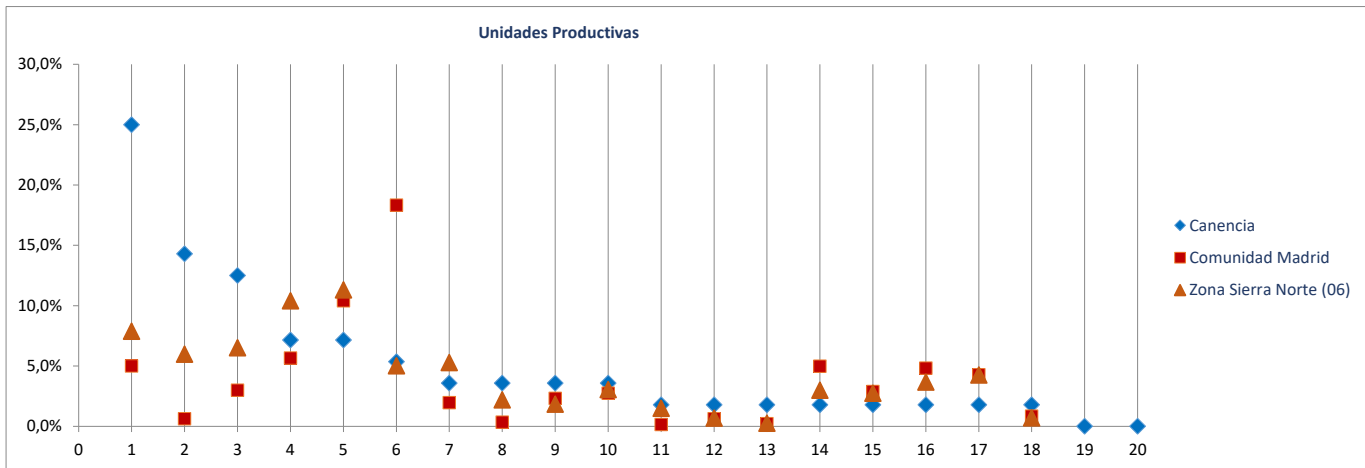

Ranking 20 actividades económicas con más OCUPADOS [R-66 Colectivo empresarial] [1 enero 2020]

1º	Actividades asociativas	18
2º	Construcción general	17
3º	Actividades sanitarias y de servicios sociales	17
4º	Actividades de construcción especializada	15
5º	Admón publica, defensa, seguridad social y organismos extraterritoriales	13
6º	Servicios de comidas y bebidas	11
7º	Agricultura, ganadería, caza, selvicultura y pesca	8
8º	Comercio minorista (excepto vehículos)	4
9º	Alojamientos	4
10º	Actividades de los hogares	3
11º	Comercio y reparación de vehículos	2
12º	Transporte terrestre de viajeros	2
13º	Actividades artísticas, recreativas y de entretenimiento	2
14º	Fabricación de productos metálicos, excepto maquinaria y equipo	1
15º	Fabricación de muebles	1
16º	Comercio mayorista e intermediarios del comercio (exc. vehículos)	1
17º	Otras actividades profesionales	1
18º	Otras actividades administrativas	1
19º		
20º		

Comparativa 20 actividades económicas con más OCUPADOS en el municipio, la zona y la Región [R66 - Colectivo empresarial] [1 enero 2020]

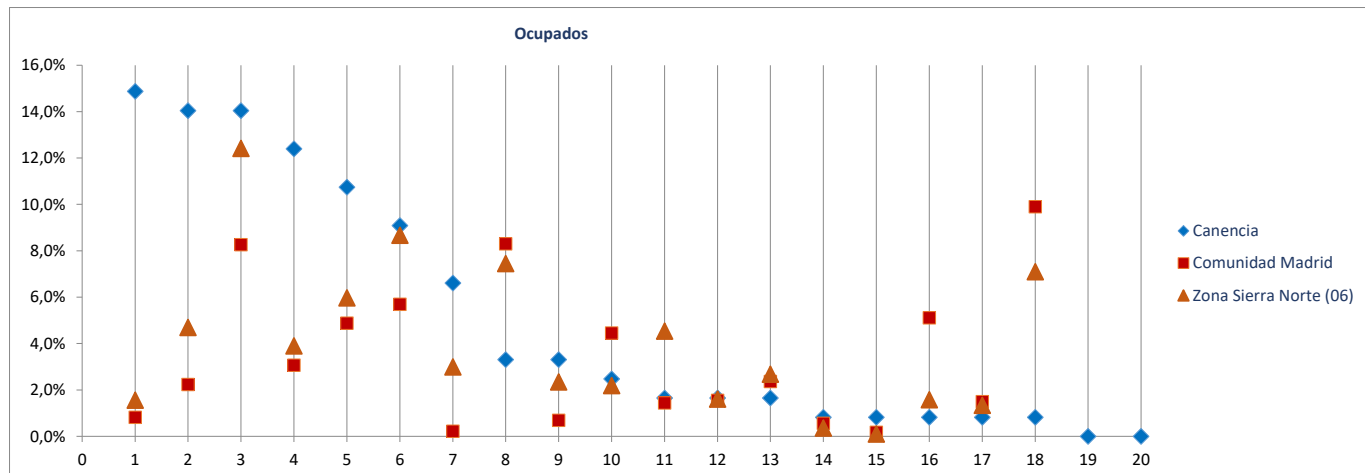

Radiografía de las zonas NUTS4 madrileñas

BLOQUE 1. Datos geográficos y demográficos

Zona Sierra Norte (06)

La Acebeda, Alameda del Valle, El Atazar, Berzosa del Lozoya, El Berruoco, Brajos, Buitrago del Lozoya, Bustarviejo, Cabanillas de la Sierra, La Cabrera, Canencia, Cervera de Buitrago, Garganta de los Montes, Gargantilla del Lozoya y Pinilla de Buitrago, Gascones, Guadaluix de la Sierra, La Hiruela, Horcajo de la Sierra-Aoslos, Horcajuelo de la Sierra, Lozoya, Madarcos, Montejo de la Sierra, Navalafuente, Navarredonda y San Mamés, Patones, Pedrezuela, Pinilla del Valle, Piñuecar-Gandullas, Prádena del Rincón, Puebla de la Sierra, Rascafría, Redueña, Robledillo de la Jara, Robregordo, La Serna del Monte, Somosierra, Torrelaguna, Torremocha de Jarama, Valdemanco, El Vellón, Venturada, Villavieja del Lozoya, Lozoyuela-Navas-Sieteiglesias, Puentes Viejas



Cervera de Buitrago

Superficie (Km ²)	11,6
Densidad de población (1 enero 2019) [habitantes/km2]	13

Evolución 2007-2019 de la población empadronada [personas] [datos a 1 de enero de cada año]

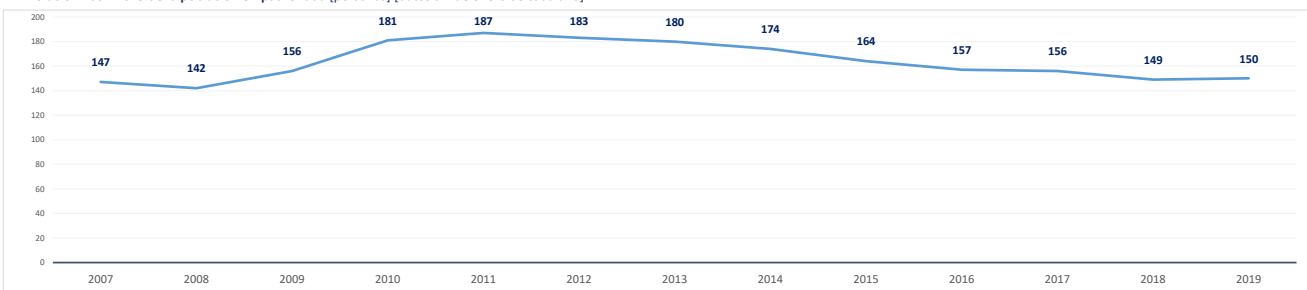

Población empadronada (1 enero 2019) [personas]	150
Edad media de la población (2019) [años]	50,8

Población 16-30 años (1 enero 2019) [personas]	11
[% respecto del total de la población]	7,3%
Población extranjera (1 enero 2019) [personas]	12
[% respecto del total de la población]	8,0%

Grado de juventud de la población (población ≤ 15 años) (1 enero 2019) [%]	10,7%	Nut: 15,9%	CM: 15,3%
Grado de envejecimiento de la población (población ≥ 65 años) (1 enero 2019) [%]	29,3%	Nut: 17,1%	CM: 17,7%
Proporción de dependencia (1 enero 2019) [ratio:(poblac ≤15 años+≥65 años)/(poblac 16-64 años)]	0,67	Nut: 0,49	CM: 0,49
Proporción de reemplazamiento (1 enero 2019) [ratio: (población 16-40 años) / (población 41-65 años)]	0,32	Nut: 0,66	CM: 0,81

Crecimiento de la población empadronada [%] [enero 2018-enero 2019]	0,7%
Crecimiento vegetativo (2018) [número] [nacimientos - defunciones] [enero 2018-enero 2019]	-2
Emigraciones al resto de Comunidades Autónomas (2019) [número de bajas en el Padrón en la CM]	0
Saldo migratorio (2019) [número: inmigración - emigración.]	11

Evolución 2007-2019 de la edad media de la población [años] [datos a 1 de enero de cada año]

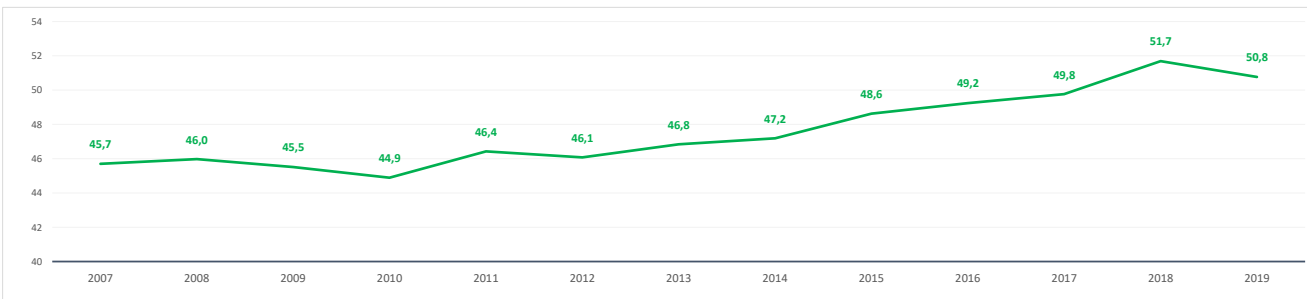

Evolución 2009-2019 de la población ≤ 15 años y ≥ 65 años [%] [datos a 1 de enero de cada año]

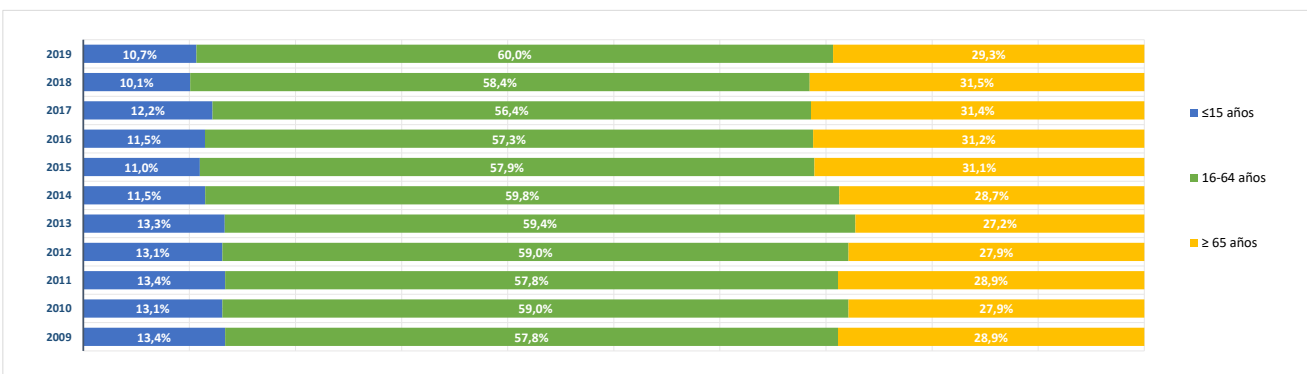

BLOQUE 2. Mercado de trabajo y tejido productivo

Zona Sierra Norte (06)

La Acebeda, Alameda del Valle, El Atazar, Berzosa del Lozoya, El Berruenco, Braojos, Buitrago del Lozoya, Bustarviejo, Cabanillas de la Sierra, La Cabrera, Canencia, Cervera de Buitrago, Garganta de los Montes, Gargantilla del Lozoya y Pinilla de Buitrago, Gascones, Guadalix de la Sierra, La Hiruela, Horcajo de la Sierra-Aoslos, Horcajuelo de la Sierra, Lozoya, Madarcos, Montejo de la Sierra, Navalafuente, Navarredonda y San Mamés, Patones, Pedrezuela, Pinilla del Valle, Piñuecar-Gandullas, Prádena del Rincón, Puebla de la Sierra, Rascafría, Redueña, Robledillo de la Jara, Robregordo, La Serna del Monte, Somosierra, Torrelaguna, Torremocha de Jarama, Valdemanco, El Vellón, Venturada, Villavieja del Lozoya, Lozoyuela-Navas-Sieteiglesias, Puentes Viejas



Cervera de Buitrago

1. Mercado de trabajo: datos sobre trabajadores RESIDENTES en la zona/municipio

1a. Población de 16 a 64 años

Población de 16-64 años [potencialmente activa] [Padrón municipal] [1 de enero 2019] **89**
 % sobre el total de la Comunidad de Madrid **0,0%**

Evolución de la población de 16-64 años [en la zona o municipio de residencia]

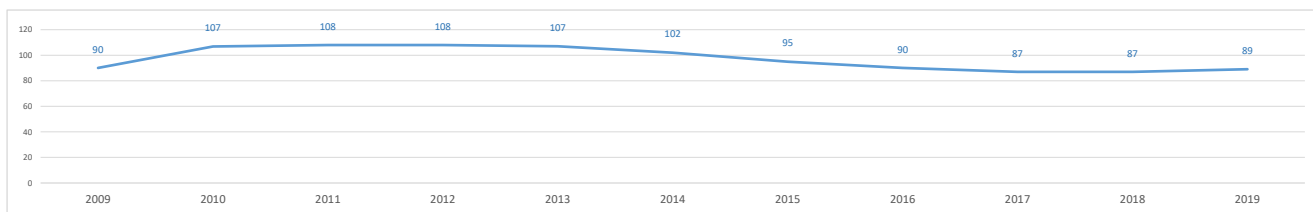

1b. Paro registrado

Evolución del número de parados registrados (en la zona o municipio de residencia)

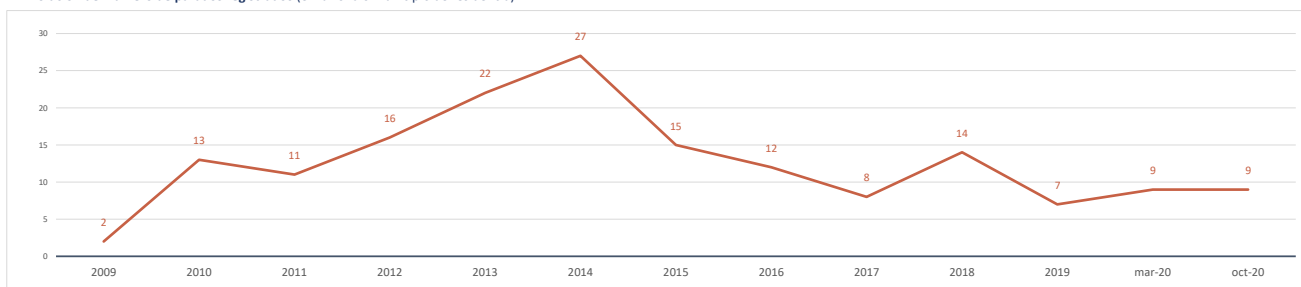

Impacto de la pandemia COVID-19 sobre el paro registrado (periodo marzo-octubre 2020)

Parados registrados (31 marzo 2020) [zona/municipio de residencia] **9**

Parados registrados, edad ≤ 24 años	0
Parados registrados, edad 25-44 años	4
Parados registrados, edad ≥ 45 años	5

Parados registrados, hombres	3
Parados registrados, mujeres	6

Parados registrados (31 octubre 2020) [zona/municipio de residencia] **9**

Parados registrados, edad ≤ 24 años	0
Parados registrados, edad 25-44 años	4
Parados registrados, edad ≥ 45 años	5

Parados registrados, hombres	3
Parados registrados, mujeres	6

Gráfico comparativo Paro registrado en Marzo y Octubre por Rango de Edad y Sexo

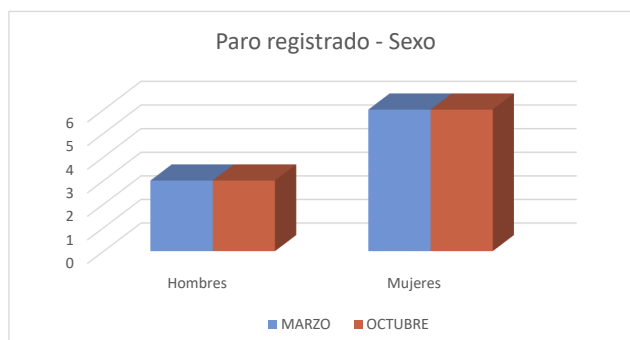
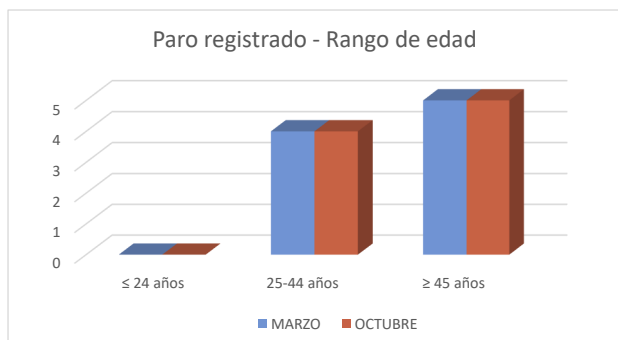

1c. Afiliados a la Seguridad Social por municipio de residencia del trabajador

Total Afiliados a la Seguridad Social, por ubicación **residencia** (1 enero 2020) **51**
 % sobre el total de la Comunidad de Madrid **0,00%**

Afiliados por intervalo de edad (1/1/2020)	N	%
Afiliados a la Seguridad Social < 30 años	2	3,9%
Afiliados a la Seguridad Social 30-49 años	18	35,3%
Afiliados a la Seguridad Social ≥ 50 años	31	60,8%



Afiliados por grupo cotización [régimen general] [1/1/2020]	N	%
Ingenieros/licenciados afiliados a la Seguridad Social	3	5,9%
Ingenieros técnicos, peritos y ayudantes titulados afiliados a la Seguridad Social	3	5,9%
Jefes administrativos y de taller afiliados a la Seguridad Social	7	13,7%
Ayudantes no titulados afiliados a la Seguridad Social	1	2,0%
Oficiales administrativos afiliados a la Seguridad Social	0	0,0%
Subalternos afiliados a la Seguridad Social	5	9,8%
Auxiliares administrativos afiliados a la Seguridad Social	6	11,8%
Oficiales de primera y segunda afiliados a la Seguridad Social	11	21,6%
Oficiales de tercera y especialistas afiliados a la Seguridad Social	2	3,9%
Peones afiliados a la Seguridad Social	4	7,8%
Menores de dieciocho años afiliados a la Seguridad Social	0	0,0%
Afiliados a la Seguridad Social sin grupo de cotización	9	17,6%

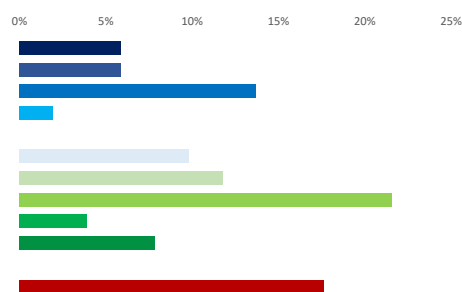

Afiliados por rama de actividad (municipio de residencia) (1/1/2020)	N	%
Afiliados Seguridad Social, rama agricultura y ganadería	2	3,9%
Afiliados Seguridad Social, rama minería, industria y energía	1	2,0%
Afiliados Seguridad Social, rama de construcción	4	7,8%
Afiliados Seguridad Social, rama de servicios de distribución y hostelería	10	19,6%
Afiliados Seguridad Social, rama de servicios a empresas y financieros	7	13,7%
Afiliados Seguridad Social, rama de otros servicios	27	52,9%

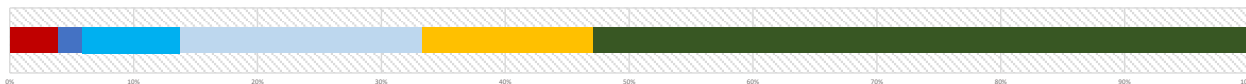

2. Mercado de trabajo: Tejido productivo de la zona/municipio (UNIDADES PRODUCTIVAS y OCUPADOS de esas Unidades productivas)

2a. Nº total de UNIDADES PRODUCTIVAS situadas en la zona/municipio

Unidades productivas [colectivo empresarial] [1 de enero 2020] **19**
 % sobre el total de la Comunidad de Madrid **0,0%**

2b. Nº de OCUPADOS en las unidades productivas situadas en la zona/municipio

Nº de ocupados [Colectivo empresarial] [1 de enero 2020] **32**
 % sobre el total de la Comunidad de Madrid **0,0%**

2c. Evolución del nº total de UNIDADES PRODUCTIVAS y de OCUPADOS situados en la zona/municipio

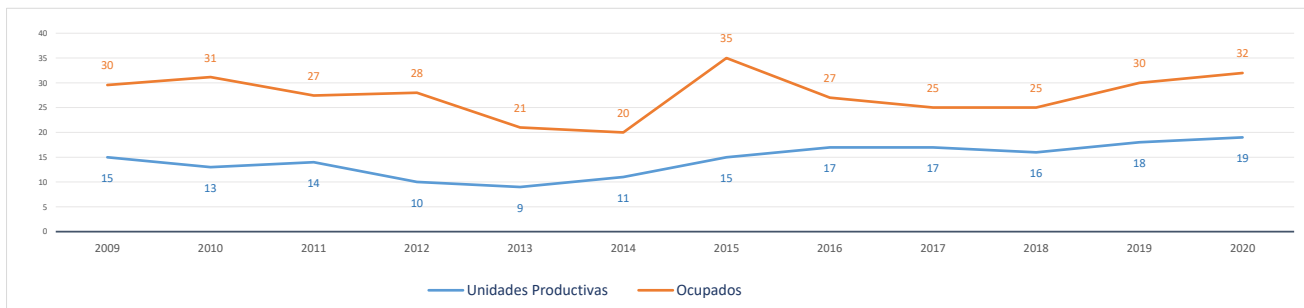

Evolución cronológica de las UNIDADES PRODUCTIVAS en el municipio, la zona y la Región

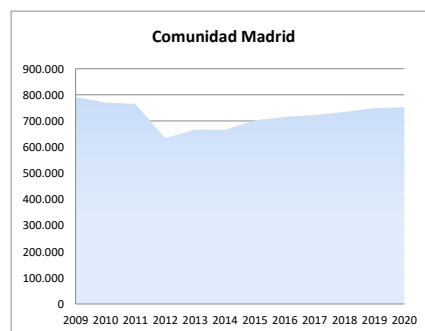
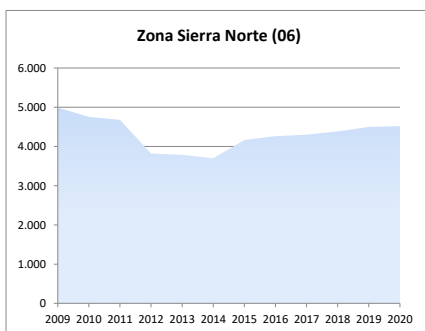
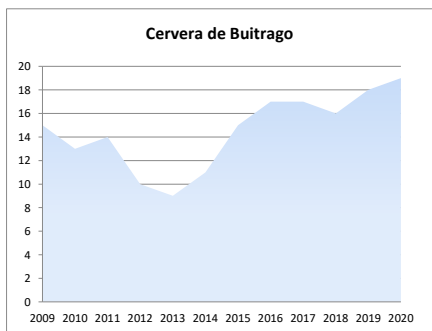

2d. Análisis por estrato de empleo

Evolución del nº de UNIDADES PRODUCTIVAS situadas en la zona/municipio, según estrato de empleo 2009-2020 [datos a 1 de enero de cada año]

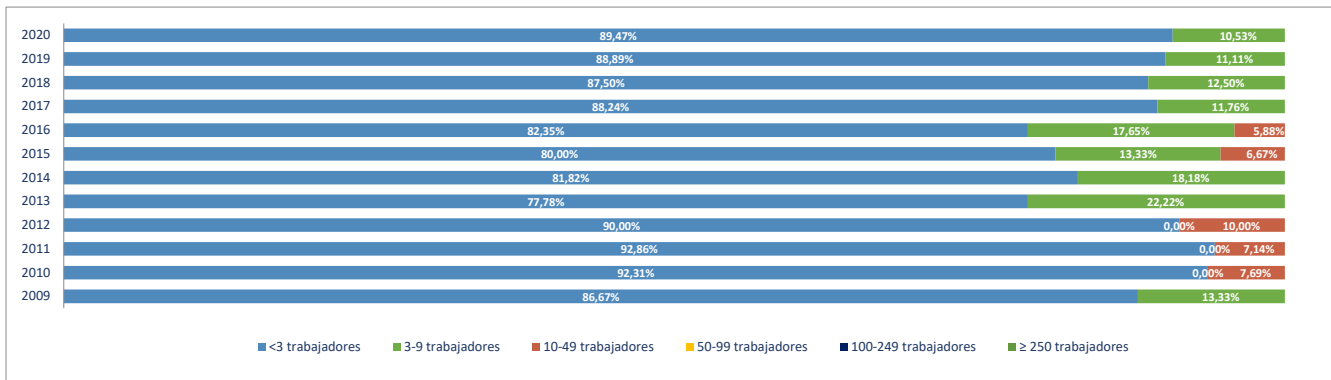

Evolución del nº de OCUPADOS EN LAS UNIDADES PRODUCTIVAS situadas en la zona/municipio, según estrato de empleo 2009-2020 [a 1 de enero de cada año]

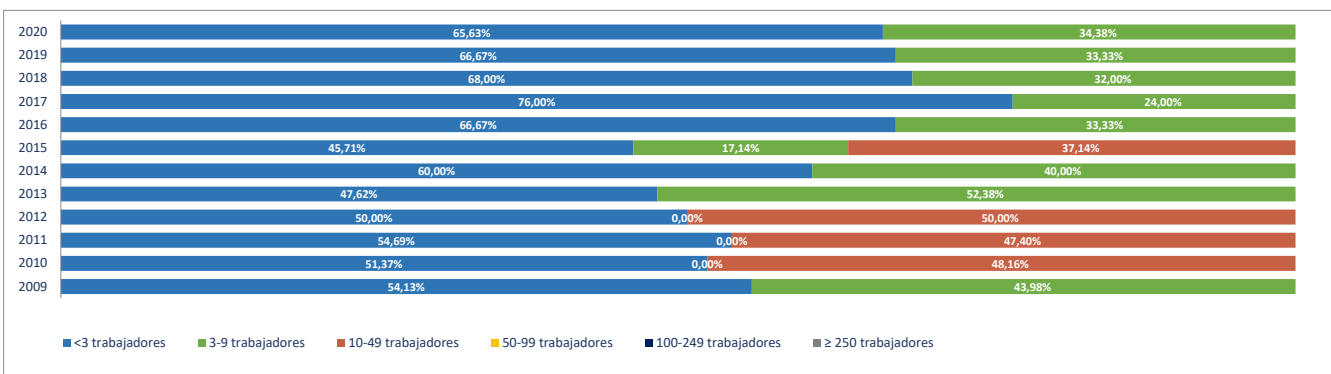

2e. Unidades productivas y ocupados por rama de actividad

Total Rama de actividad en 2020 [R-28 Colectivo empresarial]	Unidades product.	%	Ocupados	%
1º Agricultura, ganadería, caza, selvicultura y pesca	0	0,00%	0	0,00%
2º Minería, electricidad y agua	1	5,26%	1	3,13%
3º Industria de la alimentación, bebidas y tabaco	0	0,00%	0	0,00%
4º Industria textil, de la confección, cuero y calzado	0	0,00%	0	0,00%
5º Metálicas básicas e intermedias	0	0,00%	0	0,00%
6º Construcción de maquinaria y equipo mecánico	0	0,00%	0	0,00%
7º Construcción de maquinaria y equipo eléctrico, electrónico y óptico	0	0,00%	0	0,00%
8º Fabricación de material de transporte	0	0,00%	0	0,00%
9º Industria del papel y artes gráficas	0	0,00%	0	0,00%
10º Industria química, coquerías y refino de petróleo	0	0,00%	0	0,00%
11º Fabricación de otros productos minerales no metálicos	0	0,00%	0	0,00%
12º Industria de la madera, el caucho y otras industrias manufactureras	0	0,00%	0	0,00%
13º Construcción	0	0,00%	0	0,00%
14º Comercio mayorista e intermediarios del comercio (exc. vehículos)	0	0,00%	0	0,00%
15º Comercio minorista y comercio y reparación de vehículos	2	10,53%	2	6,25%
16º Hostelería	5	26,32%	8	25,00%
17º Transporte y almacenamiento	2	10,53%	2	6,25%
18º Información y comunicaciones	1	5,26%	1	3,13%
19º Actividades Inmobiliarias	0	0,00%	0	0,00%
20º Actividades profesionales, científicas y técnicas	1	5,26%	1	3,13%
21º Actividades administrativas y servicios auxiliares	1	5,26%	1	3,13%
22º Actividades financieras y de seguros	0	0,00%	0	0,00%
23º Admón pública, defensa, seguridad social y organismos extraterritoriales	1	5,26%	5	15,63%
24º Educación	2	10,53%	7	21,88%
25º Actividades sanitarias y de servicios sociales	1	5,26%	1	3,13%
26º Actividades artísticas, recreativas y de entretenimiento	1	5,26%	2	6,25%
27º Reparación y otros servicios personales	0	0,00%	0	0,00%
28º Actividades asociativas y de los hogares	1	5,26%	1	3,13%

Porcentaje de Unidades productivas y Ocupados por rama de actividad

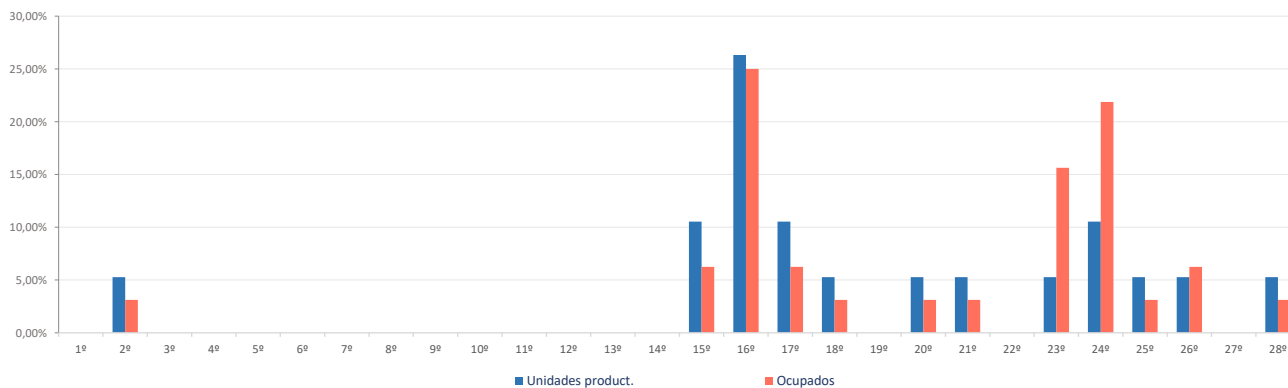

Ranking 20 actividades económicas con más UNIDADES PRODUCTIVAS [R-66 Colectivo empresarial] [1 enero 2020]

1º	Servicios de comidas y bebidas	3
2º	Comercio minorista (excepto vehículos)	2
3º	Alojamientos	2
4º	Transporte terrestre de viajeros	2
5º	Educación	2
6º	Suministro de agua, saneamiento y gestión de residuos	1
7º	Programación y consultoría informática	1
8º	Publicidad y estudios de mercado	1
9º	Otras actividades administrativas	1
10º	Admón publica, defensa, seguridad social y organismos extraterritoriales	1
11º	Actividades sanitarias y de servicios sociales	1
12º	Actividades artísticas, recreativas y de entretenimiento	1
13º	Actividades de los hogares	1
14º		
15º		
16º		
17º		
18º		
19º		
20º		

Comparativa 20 actividades económicas con más UNIDADES PRODUCTIVAS en el municipio, la zona y la Región [R-66 Colectivo empresarial] [1 enero 2020]

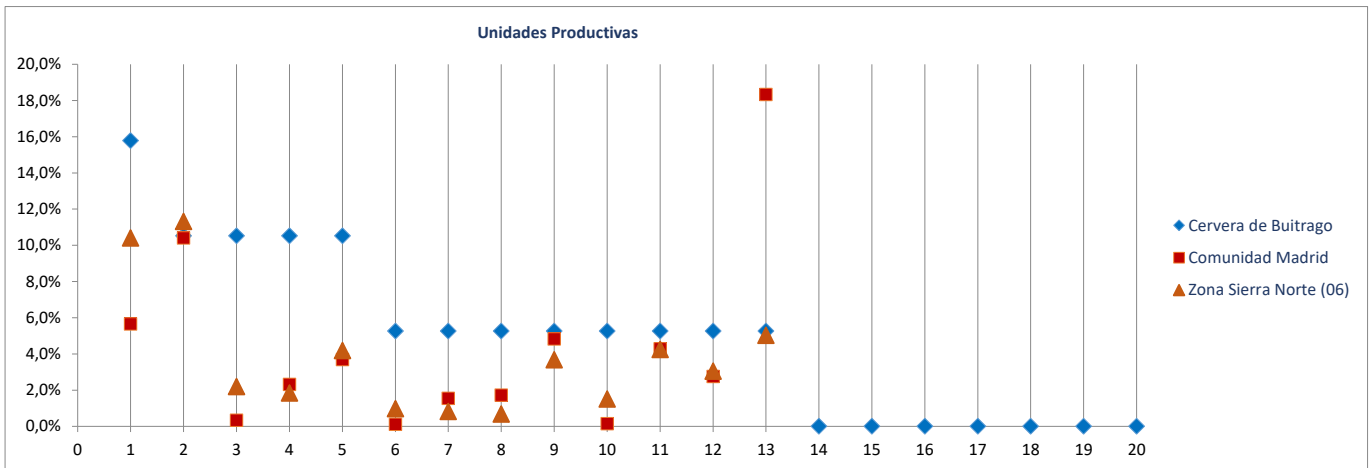

Ranking 20 actividades económicas con más OCUPADOS [R-66 Colectivo empresarial] [1 enero 2020]

1º	Educación	7
2º	Admón publica, defensa, seguridad social y organismos extraterritoriales	5
3º	Alojamientos	4
4º	Servicios de comidas y bebidas	4
5º	Comercio minorista (excepto vehículos)	2
6º	Transporte terrestre de viajeros	2
7º	Actividades artísticas, recreativas y de entretenimiento	2
8º	Suministro de agua, saneamiento y gestión de residuos	1
9º	Programación y consultoría informática	1
10º	Publicidad y estudios de mercado	1
11º	Otras actividades administrativas	1
12º	Actividades sanitarias y de servicios sociales	1
13º	Actividades de los hogares	1
14º		
15º		
16º		
17º		
18º		
19º		
20º		

Comparativa 20 actividades económicas con más OCUPADOS en el municipio, la zona y la Región [R66 - Colectivo empresarial] [1 enero 2020]

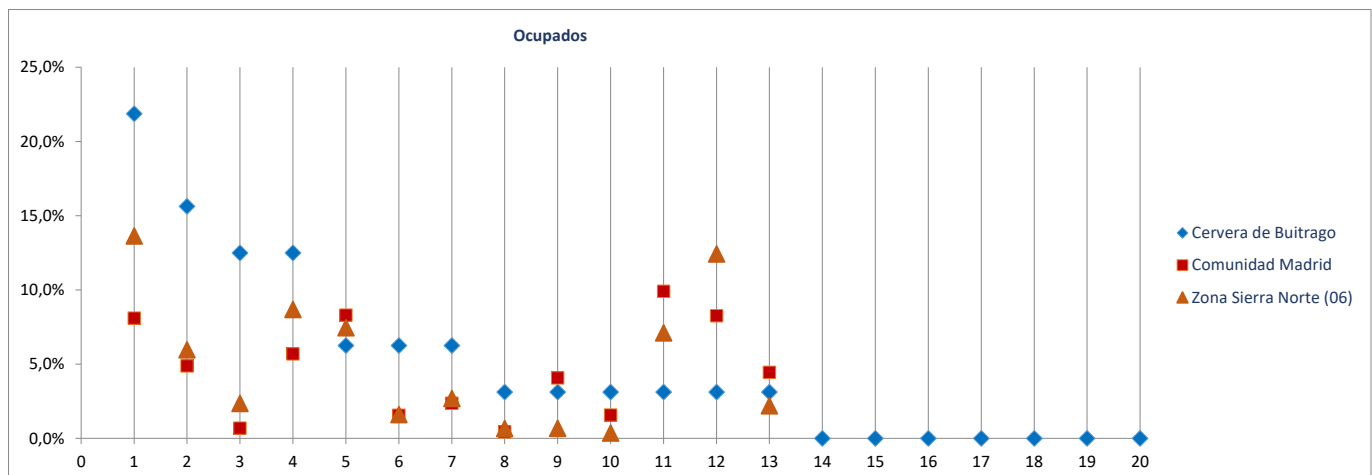

Radiografía de las zonas NUTS4 madrileñas

BLOQUE 1. Datos geográficos y demográficos

Zona Sierra Norte (06)

Garganta de los Montes

La Acebeda, Alameda del Valle, El Atazar, Berzosa del Lozoya, El Berruoco, Braojos, Buitrago del Lozoya, Bustarviejo, Cabanillas de la Sierra, La Cabrera, Canencia, Cervera de Buitrago, Garganta de los Montes, Gargantilla del Lozoya y Pinilla de Buitrago, Gascones, Guadalix de la Sierra, La Hiruela, Horcajo de la Sierra-Aoslos, Horcajuelo de la Sierra, Lozoya, Madarcos, Montejo de la Sierra, Navalafuente, Navarredonda y San Mamés, Patones, Pedrezuela, Pinilla del Valle, Piñuecar-Gandullas, Prádena del Rincón, Puebla de la Sierra, Rascafría, Redueña, Robledillo de la Jara, Robregordo, La Serna del Monte, Somosierra, Torrelaguna, Torremocha de Jarama, Valdemanco, El Vellón, Venturada, Villavieja del Lozoya, Lozoyuela-Navas-Sieteiglesias, Puentes Viejas



Superficie (Km ²)	40,4
Densidad de población (1 enero 2019) [habitantes/km2]	9

Evolución 2007-2019 de la población empadronada [personas] [datos a 1 de enero de cada año]

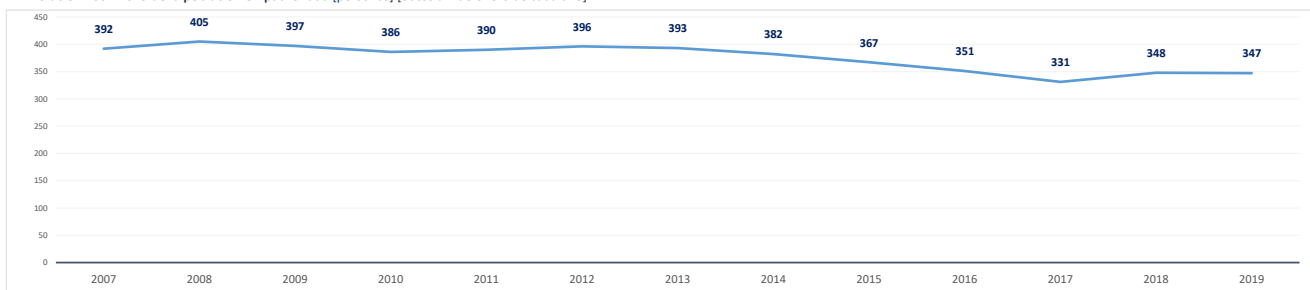

Población empadronada (1 enero 2019) [personas]	347
Edad media de la población (2019) [años]	47,3
Población 16-30 años (1 enero 2019) [personas]	50
[% respecto del total de la población]	14,4%
Población extranjera (1 enero 2019) [personas]	23
[% respecto del total de la población]	6,6%

Grado de juventud de la población (población ≤ 15 años) (1 enero 2019) [%]	8,4%	Nut: 15,9%	CM: 15,3%
Grado de envejecimiento de la población (población ≥ 65 años) (1 enero 2019) [%]	22,5%	Nut: 17,1%	CM: 17,7%
Proporción de dependencia (1 enero 2019) [ratio:(poblac ≤15 años+≥65 años)/(poblac 16-64 años)]	0,45	Nut: 0,49	CM: 0,49
Proporción de reemplazamiento (1 enero 2019) [ratio: (población 16-40 años) / (población 41-65 años)]	0,58	Nut: 0,66	CM: 0,81

Crecimiento de la población empadronada [%] [enero 2018-enero 2019]	-0,3%
Crecimiento vegetativo (2018) [número] [nacimientos - defunciones] [enero 2018-enero 2019]	-1
Emigraciones al resto de Comunidades Autónomas (2019) [número de bajas en el Padrón en la CM]	4
Saldo migratorio (2019) [número: inmigración - emigración.]	30

Evolución 2007-2019 de la edad media de la población [años] [datos a 1 de enero de cada año]

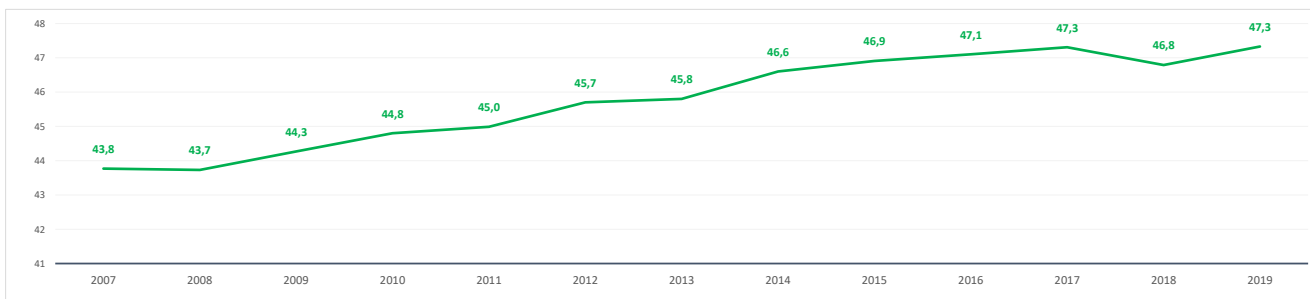

Evolución 2009-2019 de la población ≤ 15 años y ≥ 65 años [%] [datos a 1 de enero de cada año]

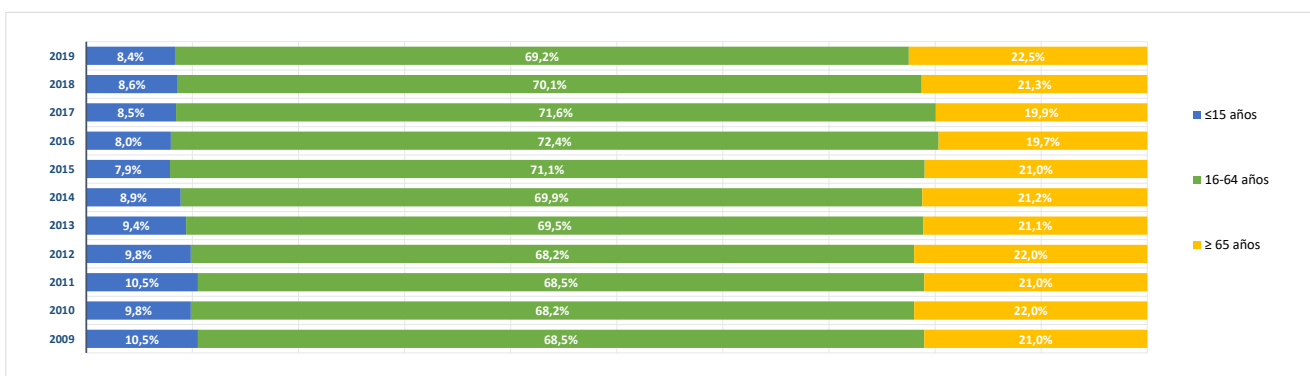

BLOQUE 2. Mercado de trabajo y tejido productivo

Zona Sierra Norte (06)

La Acebeda, Alameda del Valle, El Atazar, Berzosa del Lozoya, El Berruoco, Braojos, Buitrago del Lozoya, Bustarviejo, Cabanillas de la Sierra, La Cabrera, Canencia, Cervera de Buitrago, Garganta de los Montes, Gargantilla del Lozoya y Pinilla de Buitrago, Gascones, Guadalix de la Sierra, La Hiruela, Horcajo de la Sierra-Aoslos, Horcajuelo de la Sierra, Lozoya, Madarcos, Montejo de la Sierra, Navalafuente, Navarredonda y San Mamés, Patones, Pedrezuela, Pinilla del Valle, Piñuecar-Gandullas, Prádena del Rincón, Puebla de la Sierra, Rascafría, Redueña, Robledillo de la Jara, Robregordo, La Serna del Monte, Somosierra, Torrelaguna, Torremoncha de Jarama, Valdemanco, El Vellón, Venturada, Villavieja del Lozoya, Lozoyuela-Navas-Sieteiglesias, Puentes Viejas



Garganta de los Montes

1. Mercado de trabajo: datos sobre trabajadores RESIDENTES en la zona/municipio

1a. Población de 16 a 64 años

Población de 16-64 años [potencialmente activa] [Padrón municipal] [1 de enero 2019] **236**
 % sobre el total de la Comunidad de Madrid **0,0%**

Evolución de la población de 16-64 años [en la zona o municipio de residencia]

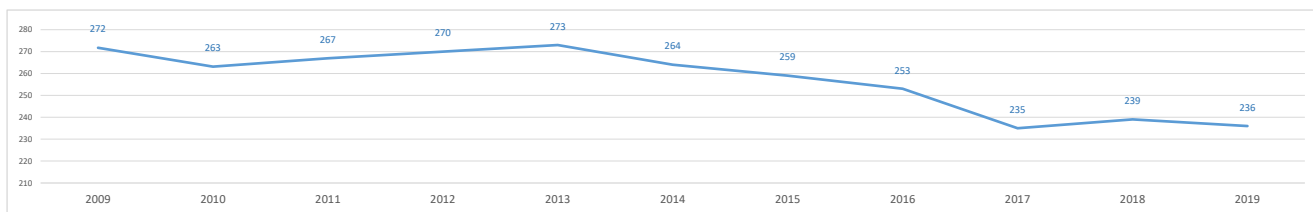

1b. Paro registrado

Evolución del número de parados registrados (en la zona o municipio de residencia)

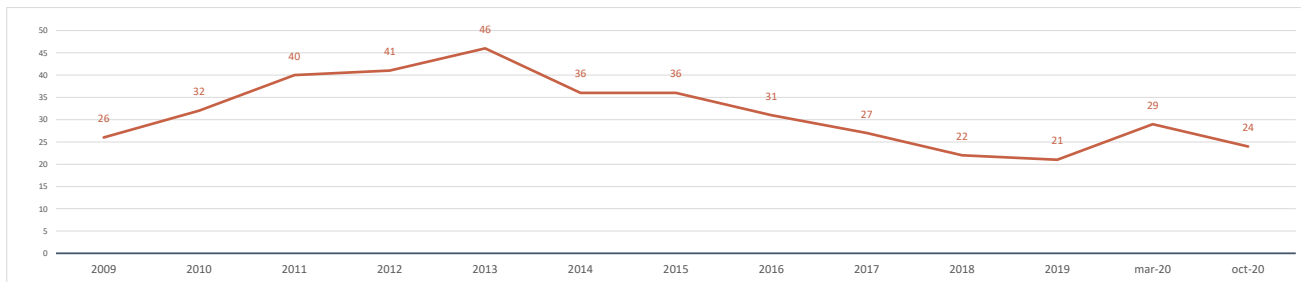

Impacto de la pandemia COVID-19 sobre el paro registrado (periodo marzo-octubre 2020)

Parados registrados (31 marzo 2020) [zona/municipio de residencia] **29**

Parados registrados, edad ≤ 24 años	1
Parados registrados, edad 25-44 años	11
Parados registrados, edad ≥ 45 años	17

Parados registrados, hombres	16
Parados registrados, mujeres	13

Parados registrados (31 octubre 2020) [zona/municipio de residencia] **24**

Parados registrados, edad ≤ 24 años	1
Parados registrados, edad 25-44 años	7
Parados registrados, edad ≥ 45 años	16

Parados registrados, hombres	12
Parados registrados, mujeres	12

Gráfico comparativo Paro registrado en Marzo y Octubre por Rango de Edad y Sexo

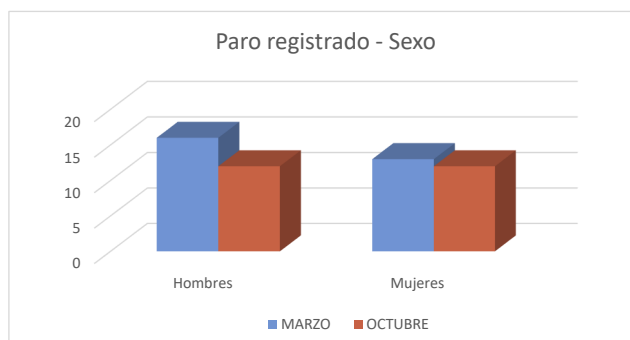
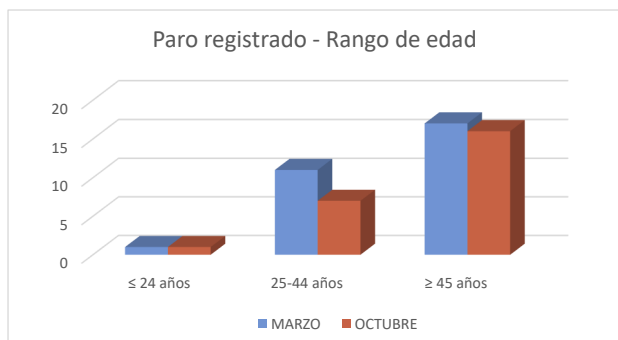

1c. Afiliados a la Seguridad Social por municipio de residencia del trabajador

Total Afiliados a la Seguridad Social, por ubicación **residencia** (1 enero 2020) **120**
 % sobre el total de la Comunidad de Madrid **0,00%**

Afiliados por intervalo de edad (1/1/2020)	N	%
● Afiliados a la Seguridad Social < 30 años	22	18,3%
● Afiliados a la Seguridad Social 30-49 años	57	47,5%
● Afiliados a la Seguridad Social ≥ 50 años	41	34,2%



Afiliados por grupo cotización [régimen general] [1/1/2020]	N	%
● Ingenieros/licenciados afiliados a la Seguridad Social	3	2,5%
● Ingenieros técnicos, peritos y ayudantes titulados afiliados a la Seguridad Social	4	3,3%
● Jefes administrativos y de taller afiliados a la Seguridad Social	3	2,5%
● Ayudantes no titulados afiliados a la Seguridad Social	4	3,3%
● Oficiales administrativos afiliados a la Seguridad Social	7	5,8%
● Subalternos afiliados a la Seguridad Social	2	1,7%
● Auxiliares administrativos afiliados a la Seguridad Social	12	10,0%
● Oficiales de primera y segunda afiliados a la Seguridad Social	19	15,8%
● Oficiales de tercera y especialistas afiliados a la Seguridad Social	13	10,8%
● Peones afiliados a la Seguridad Social	17	14,2%
● Menores de dieciocho años afiliados a la Seguridad Social	0	0,0%
● Afiliados a la Seguridad Social sin grupo de cotización	36	30,0%

Afiliados por rama de actividad (municipio de residencia) (1/1/2020)	N	%
● Afiliados Seguridad Social, rama agricultura y ganadería	13	10,8%
● Afiliados Seguridad Social, rama minería, industria y energía	13	10,8%
● Afiliados Seguridad Social, rama de construcción	20	16,7%
● Afiliados Seguridad Social, rama de servicios de distribución y hostelería	33	27,5%
● Afiliados Seguridad Social, rama de servicios a empresas y financieros	14	11,7%
● Afiliados Seguridad Social, rama de otros servicios	27	22,5%



2. Mercado de trabajo: Tejido productivo de la zona/municipio (UNIDADES PRODUCTIVAS y OCUPADOS de esas Unidades productivas)

2a. Nº total de UNIDADES PRODUCTIVAS situadas en la zona/municipio

Unidades productivas [colectivo empresarial] [1 de enero 2020] **51**
 % sobre el total de la Comunidad de Madrid **0,0%**

2b. Nº de OCUPADOS en las unidades productivas situadas en la zona/municipio

Nº de ocupados [Colectivo empresarial] [1 de enero 2020] **102**
 % sobre el total de la Comunidad de Madrid **0,0%**

2c. Evolución del nº total de UNIDADES PRODUCTIVAS y de OCUPADOS situados en la zona/municipio

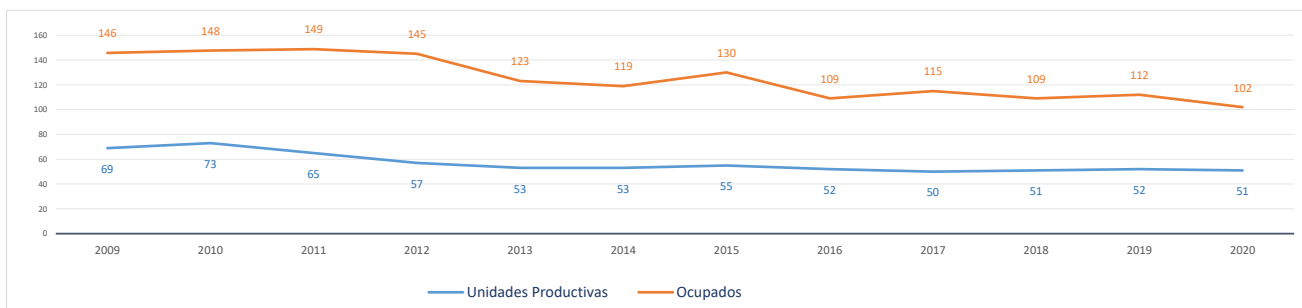

Evolución cronológica de las UNIDADES PRODUCTIVAS en el municipio, la zona y la Región

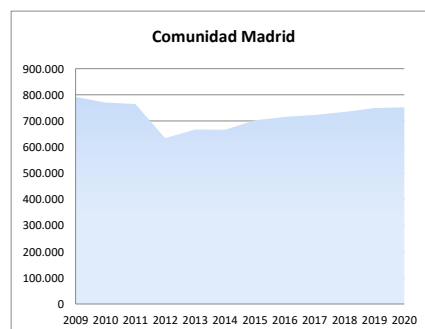
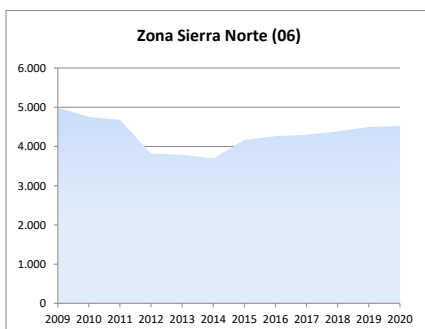
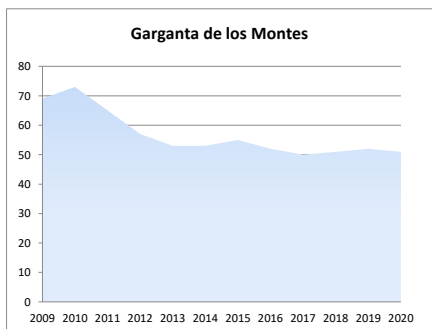

2d. Análisis por estrato de empleo

Evolución del nº de UNIDADES PRODUCTIVAS situadas en la zona/municipio, según estrato de empleo 2009-2020 [datos a 1 de enero de cada año]

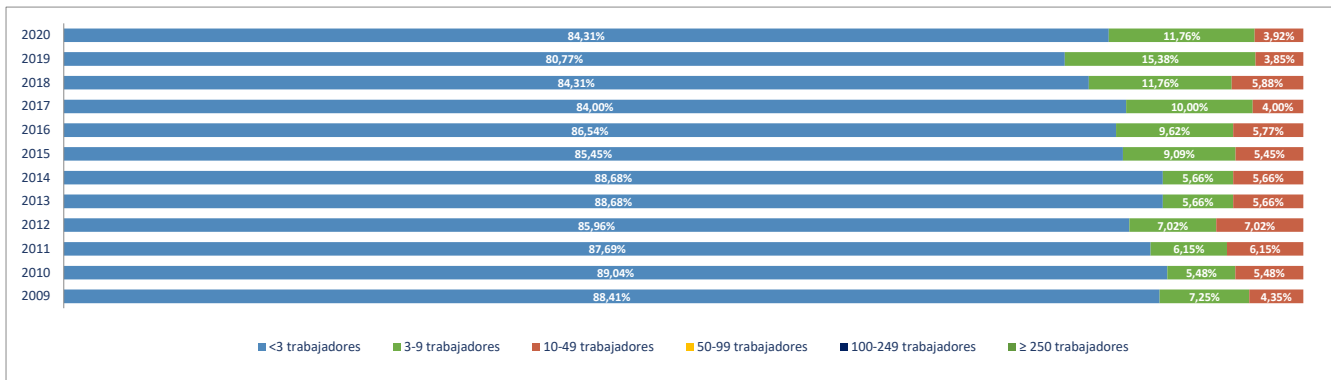

Evolución del nº de OCUPADOS EN LAS UNIDADES PRODUCTIVAS situadas en la zona/municipio, según estrato de empleo 2009-2020 [a 1 de enero de cada año]

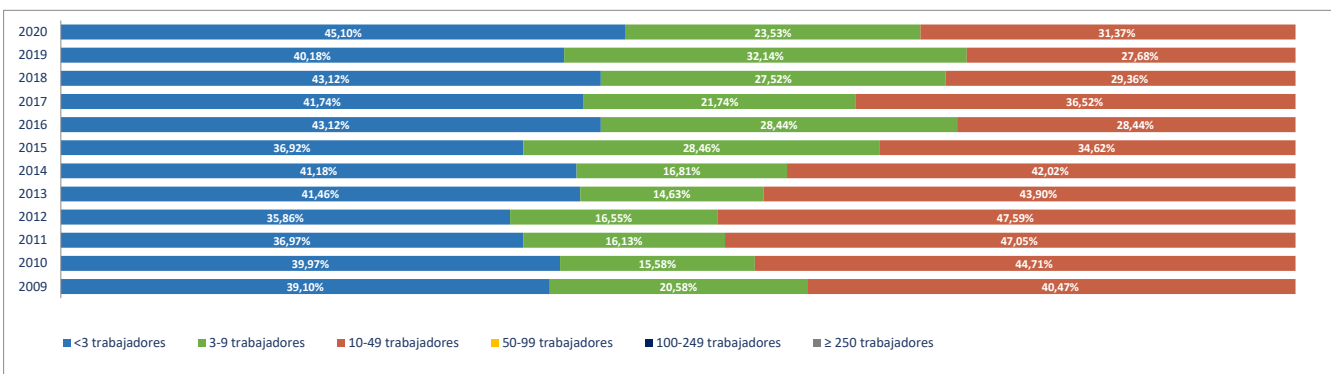

2e. Unidades productivas y ocupados por rama de actividad

Total Rama de actividad en 2020 [R-28 Colectivo empresarial]	Unidades product.	%	Ocupados	%
1º Agricultura, ganadería, caza, selvicultura y pesca	6	11,76%	7	6,86%
2º Minería, electricidad y agua	1	1,96%	2	1,96%
3º Industria de la alimentación, bebidas y tabaco	0	0,00%	0	0,00%
4º Industria textil, de la confección, cuero y calzado	1	1,96%	1	0,98%
5º Metálicas básicas e intermedias	0	0,00%	0	0,00%
6º Construcción de maquinaria y equipo mecánico	0	0,00%	0	0,00%
7º Construcción de maquinaria y equipo eléctrico, electrónico y óptico	0	0,00%	0	0,00%
8º Fabricación de material de transporte	0	0,00%	0	0,00%
9º Industria del papel y artes gráficas	0	0,00%	0	0,00%
10º Industria química, coquerías y refino de petróleo	0	0,00%	0	0,00%
11º Fabricación de otros productos minerales no metálicos	3	5,88%	15	14,71%
12º Industria de la madera, el caucho y otras industrias manufactureras	1	1,96%	1	0,98%
13º Construcción	13	25,49%	16	15,69%
14º Comercio mayorista e intermediarios del comercio (exc. vehículos)	1	1,96%	1	0,98%
15º Comercio minorista y comercio y reparación de vehículos	1	1,96%	1	0,98%
16º Hostelería	11	21,57%	19	18,63%
17º Transporte y almacenamiento	1	1,96%	1	0,98%
18º Información y comunicaciones	0	0,00%	0	0,00%
19º Actividades Inmobiliarias	0	0,00%	0	0,00%
20º Actividades profesionales, científicas y técnicas	5	9,80%	5	4,90%
21º Actividades administrativas y servicios auxiliares	2	3,92%	2	1,96%
22º Actividades financieras y de seguros	0	0,00%	0	0,00%
23º Admón pública, defensa, seguridad social y organismos extraterritoriales	2	3,92%	10	9,80%
24º Educación	0	0,00%	0	0,00%
25º Actividades sanitarias y de servicios sociales	2	3,92%	20	19,61%
26º Actividades artísticas, recreativas y de entretenimiento	1	1,96%	1	0,98%
27º Reparación y otros servicios personales	0	0,00%	0	0,00%
28º Actividades asociativas y de los hogares	0	0,00%	0	0,00%

Porcentaje de Unidades productivas y Ocupados por rama de actividad

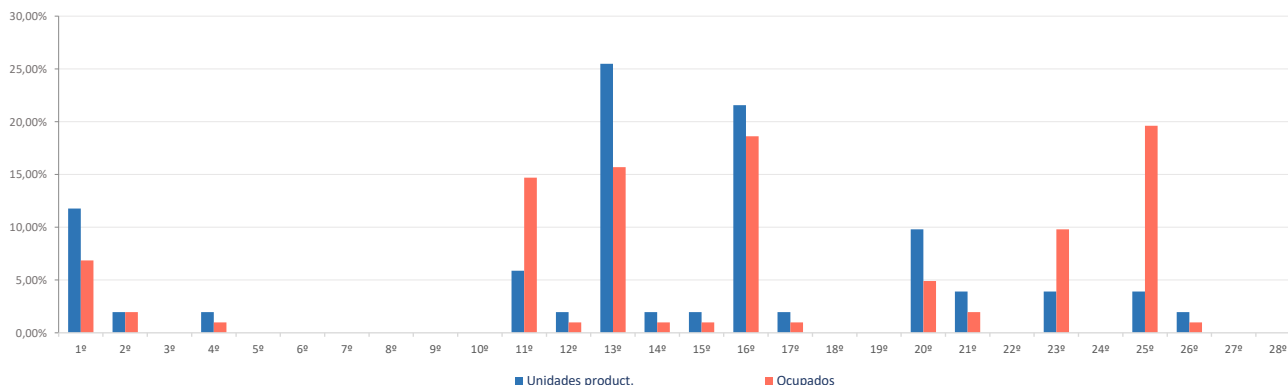

Ranking 20 actividades económicas con más UNIDADES PRODUCTIVAS [R-66 Colectivo empresarial] [1 enero 2020]

1º	Construcción general	11
2º	Servicios de comidas y bebidas	8
3º	Agricultura, ganadería, caza, selvicultura y pesca	6
4º	Otras actividades profesionales	4
5º	Fabricación de cemento, cal, yeso y sus derivados	3
6º	Alojamientos	3
7º	Actividades de construcción especializada	2
8º	Otras actividades administrativas	2
9º	Admón publica, defensa, seguridad social y organismos extraterritoriales	2
10º	Actividades sanitarias y de servicios sociales	2
11º	Suministro de agua, saneamiento y gestión de residuos	1
12º	Industria de la confección y la peletería	1
13º	Otras industrias manufactureras y reparación de maquinaria y equipo	1
14º	Comercio mayorista e intermediarios del comercio (exc. vehículos)	1
15º	Comercio minorista (excepto vehículos)	1
16º	Transporte terrestre de mercancías y por tubería	1
17º	Servicios, ensayos y análisis técnicos	1
18º	Actividades artísticas, recreativas y de entretenimiento	1
19º		
20º		

Comparativa 20 actividades económicas con más UNIDADES PRODUCTIVAS en el municipio, la zona y la Región [R-66 Colectivo empresarial] [1 enero 2020]

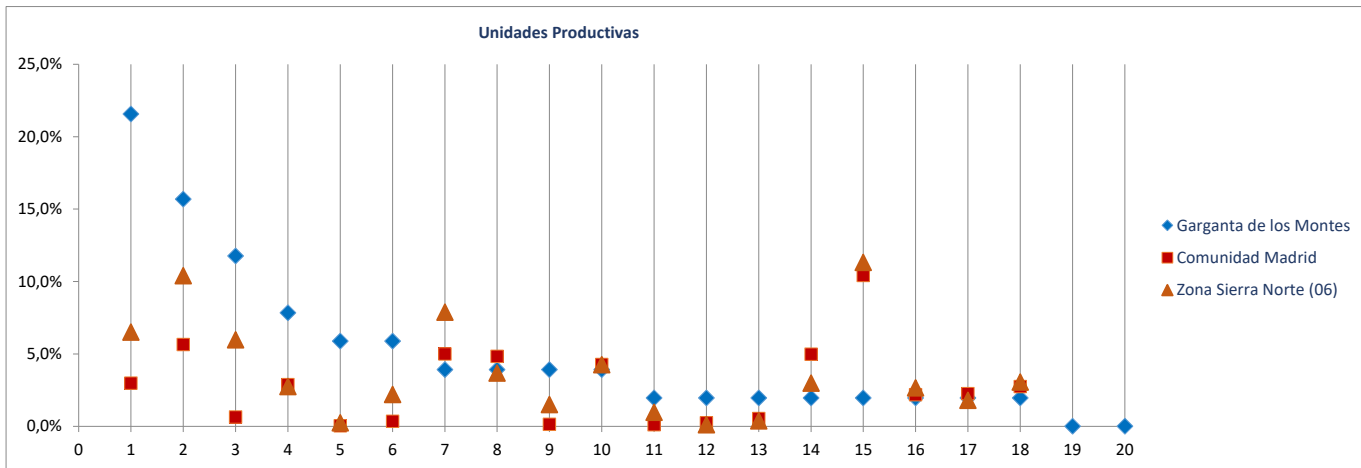

Ranking 20 actividades económicas con más OCUPADOS [R-66 Colectivo empresarial] [1 enero 2020]

1º	Actividades sanitarias y de servicios sociales	20
2º	Fabricación de cemento, cal, yeso y sus derivados	15
3º	Construcción general	14
4º	Servicios de comidas y bebidas	12
5º	Admón publica, defensa, seguridad social y organismos extraterritoriales	10
6º	Agricultura, ganadería, caza, selvicultura y pesca	7
7º	Alojamientos	7
8º	Otras actividades profesionales	4
9º	Suministro de agua, saneamiento y gestión de residuos	2
10º	Actividades de construcción especializada	2
11º	Otras actividades administrativas	2
12º	Industria de la confección y la peletería	1
13º	Otras industrias manufactureras y reparación de maquinaria y equipo	1
14º	Comercio mayorista e intermediarios del comercio (exc. vehículos)	1
15º	Comercio minorista (excepto vehículos)	1
16º	Transporte terrestre de mercancías y por tubería	1
17º	Servicios, ensayos y análisis técnicos	1
18º	Actividades artísticas, recreativas y de entretenimiento	1
19º		
20º		

Comparativa 20 actividades económicas con más OCUPADOS en el municipio, la zona y la Región [R66 - Colectivo empresarial] [1 enero 2020]

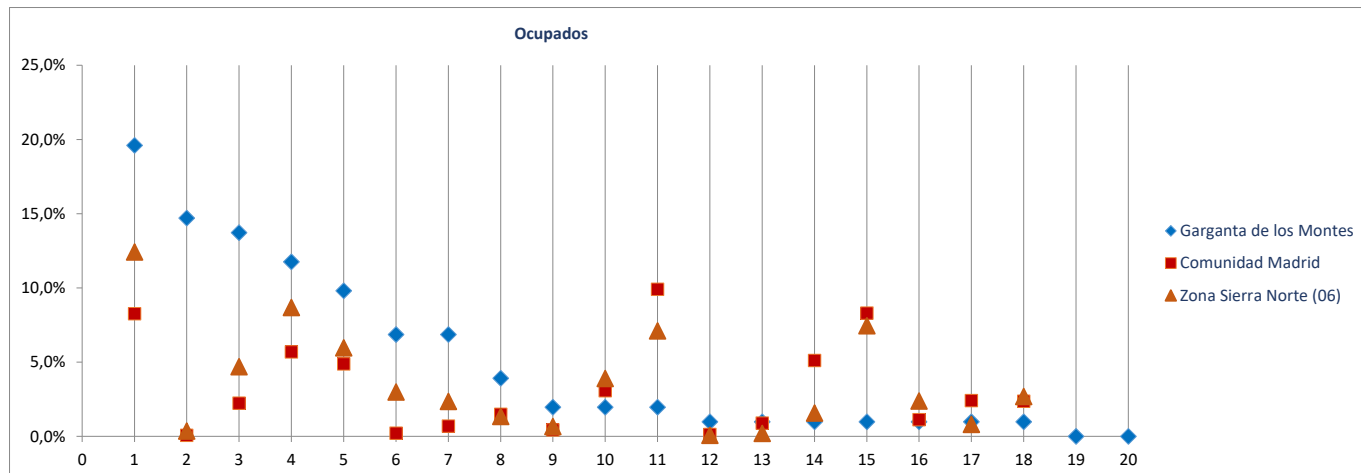

Radiografía de las zonas NUTS4 madrileñas

BLOQUE 1. Datos geográficos y demográficos

Zona Sierra Norte (06)

Gargantilla del Lozoya y Pinilla de Buitrago

La Acebeda, Alameda del Valle, El Atazar, Berzosa del Lozoya, El Berruoco, Braojos, Buitrago del Lozoya, Bustarviejo, Cabanillas de la Sierra, La Cabrera, Canencia, Cervera de Buitrago, Garganta de los Montes, Gargantilla del Lozoya y Pinilla de Buitrago, Gascones, Guadalix de la Sierra, La Hiruela, Horcajo de la Sierra-Aoslos, Horcajuelo de la Sierra, Lozoya, Madarcos, Montejo de la Sierra, Navalafuente, Navarredonda y San Mamés, Patones, Pedrezuela, Pinilla del Valle, Piñuecar-Gandullas, Prádena del Rincón, Puebla de la Sierra, Rascafría, Redueña, Robledillo de la Jara, Robregordo, La Serna del Monte, Somosierra, Torrelaguna, Torremoncha de Jarama, Valdemanzo, El Vellón, Venturada, Villavieja del Lozoya, Lozoyuela-Navas-Sieteiglesias, Puentes Viejas



Superficie (Km ²)	24,2
Densidad de población (1 enero 2019) [habitantes/km2]	13

Evolución 2007-2019 de la población empadronada [personas] [datos a 1 de enero de cada año]

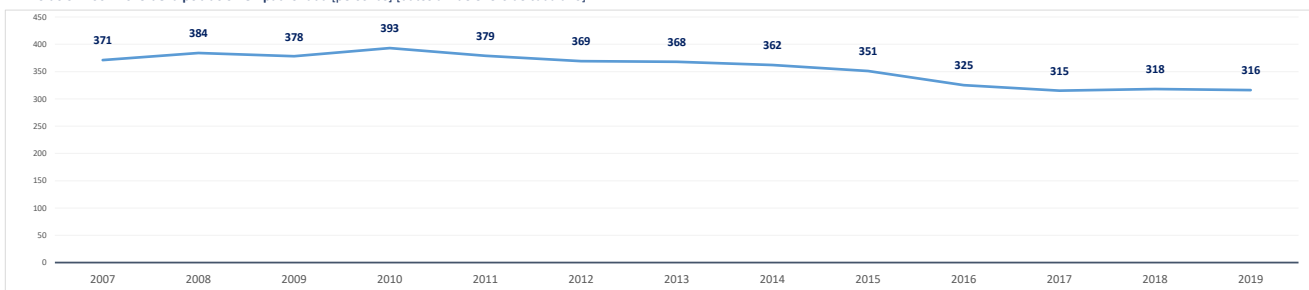

Población empadronada (1 enero 2019) [personas]	316
Edad media de la población (2019) [años]	47,0

Población 16-30 años (1 enero 2019) [personas]	36
[% respecto del total de la población]	11,4%
Población extranjera (1 enero 2019) [personas]	20
[% respecto del total de la población]	6,3%

Grado de juventud de la población (población ≤ 15 años) (1 enero 2019) [%]	12,7%	Nut: 15,9%	CM: 15,3%
Grado de envejecimiento de la población (población ≥ 65 años) (1 enero 2019) [%]	19,9%	Nut: 17,1%	CM: 17,7%
Proporción de dependencia (1 enero 2019) [ratio:(poblac ≤15 años+≥65 años)/(poblac 16-64 años)]	0,48	Nut: 0,49	CM: 0,49
Proporción de reemplazamiento (1 enero 2019) [ratio: (población 16-40 años) / (población 41-65 años)]	0,36	Nut: 0,66	CM: 0,81

Crecimiento de la población empadronada [%] [enero 2018-enero 2019]	-0,6%
Crecimiento vegetativo (2018) [número] [nacimientos - defunciones] [enero 2018-enero 2019]	-5
Emigraciones al resto de Comunidades Autónomas (2019) [número de bajas en el Padrón en la CM]	10
Saldo migratorio (2019) [número: inmigración - emigración.]	-4

Evolución 2007-2019 de la edad media de la población [años] [datos a 1 de enero de cada año]

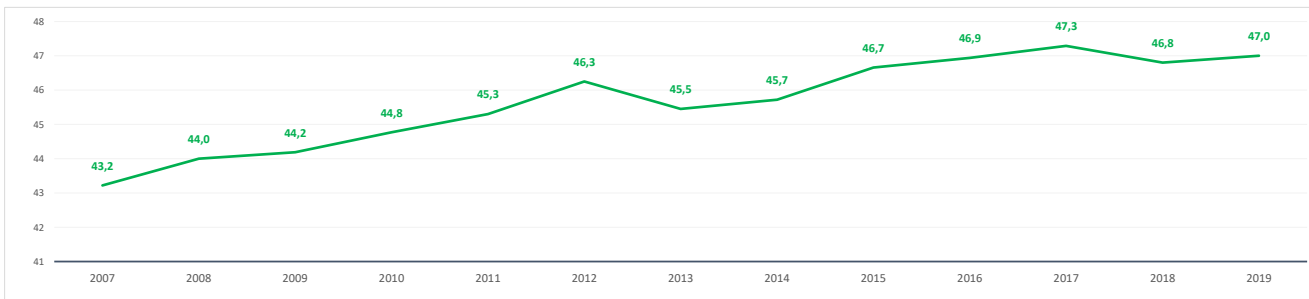

Evolución 2009-2019 de la población ≤ 15 años y ≥ 65 años [%] [datos a 1 de enero de cada año]

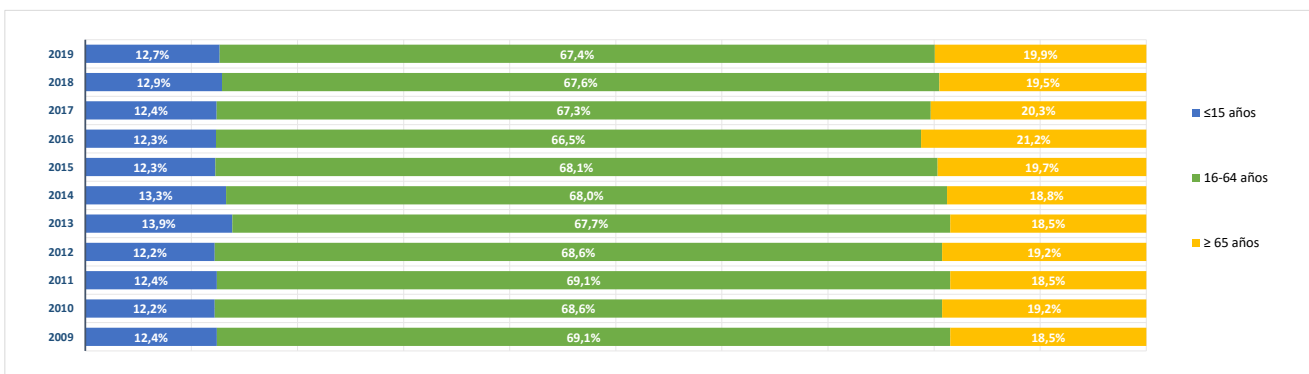

BLOQUE 2. Mercado de trabajo y tejido productivo

Zona Sierra Norte (06)

La Acebeda, Alameda del Valle, El Atazar, Berzosa del Lozoya, El Berruenco, Braojos, Buitrago del Lozoya, Bustarviejo, Cabanillas de la Sierra, La Cabrera, Canencia, Cervera de Buitrago, Garganta de los Montes, Gargantilla del Lozoya y Pinilla de Buitrago, Gascones, Guadalix de la Sierra, La Hiruela, Horcajo de la Sierra-Aoslos, Horcajuelo de la Sierra, Lozoya, Madarcos, Montejo de la Sierra, Navalafuente, Navarredonda y San Mamés, Patones, Pedrezuela, Pinilla del Valle, Piñuecar-Gandullas, Prádena del Rincón, Puebla de la Sierra, Rascafría, Redueña, Robledillo de la Jara, Robregordo, La Serna del Monte, Somosierra, Torrelaguna, Torremocha de Jarama, Valdemanco, El Vellón, Venturada, Villavieja del Lozoya, Lozoyuela-Navas-Sieteiglesias, Puentes Viejas



Gargantilla del Lozoya y Pinilla de Buitrago

1. Mercado de trabajo: datos sobre trabajadores RESIDENTES en la zona/municipio

1a. Población de 16 a 64 años

Población de 16-64 años [potencialmente activa] [Padrón municipal] [1 de enero 2019] **211**
 % sobre el total de la Comunidad de Madrid **0,0%**

Evolución de la población de 16-64 años [en la zona o municipio de residencia]

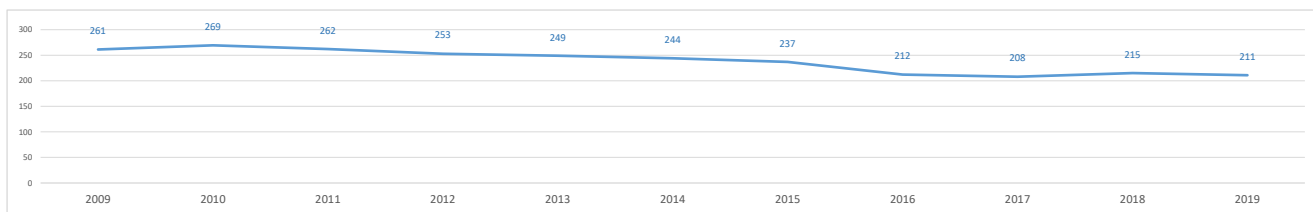

1b. Paro registrado

Evolución del número de parados registrados (en la zona o municipio de residencia)

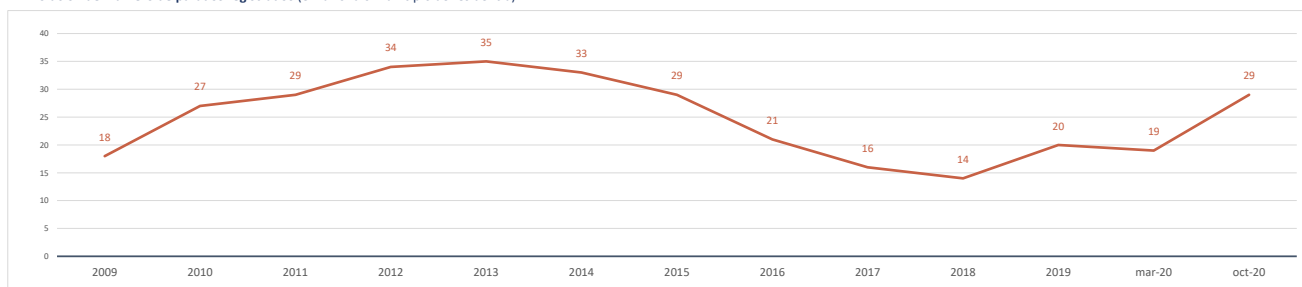

Impacto de la pandemia COVID-19 sobre el paro registrado (periodo marzo-octubre 2020)

Parados registrados (31 marzo 2020) [zona/municipio de residencia] **19**

Parados registrados, edad ≤ 24 años	0
Parados registrados, edad 25-44 años	4
Parados registrados, edad ≥ 45 años	15

Parados registrados, hombres	9
Parados registrados, mujeres	10

Parados registrados (31 octubre 2020) [zona/municipio de residencia] **29**

Parados registrados, edad ≤ 24 años	0
Parados registrados, edad 25-44 años	6
Parados registrados, edad ≥ 45 años	23

Parados registrados, hombres	17
Parados registrados, mujeres	12

Gráfico comparativo Paro registrado en Marzo y Octubre por Rango de Edad y Sexo

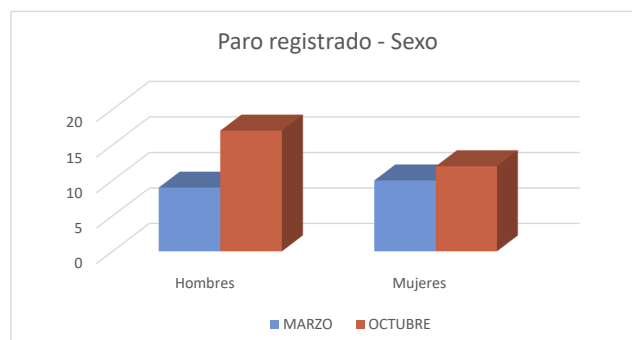
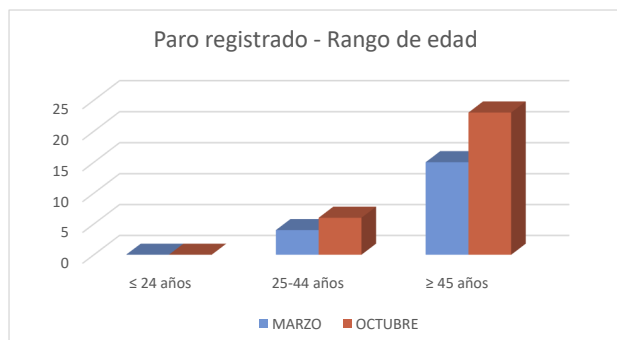

1c. Afiliados a la Seguridad Social por municipio de residencia del trabajador

Total Afiliados a la Seguridad Social, por ubicación **residencia** (1 enero 2020) **97**
 % sobre el total de la Comunidad de Madrid **0,00%**

Afiliados por intervalo de edad (1/1/2020)	N	%
Afiliados a la Seguridad Social < 30 años	3	3,1%
Afiliados a la Seguridad Social 30-49 años	59	60,8%
Afiliados a la Seguridad Social ≥ 50 años	35	36,1%



Afiliados por grupo cotización [régimen general] [1/1/2020]	N	%
Ingenieros/licenciados afiliados a la Seguridad Social	4	4,1%
Ingenieros técnicos, peritos y ayudantes titulados afiliados a la Seguridad Social	5	5,2%
Jefes administrativos y de taller afiliados a la Seguridad Social	1	1,0%
Ayudantes no titulados afiliados a la Seguridad Social	7	7,2%
Oficiales administrativos afiliados a la Seguridad Social	9	9,3%
Subalternos afiliados a la Seguridad Social	6	6,2%
Auxiliares administrativos afiliados a la Seguridad Social	10	10,3%
Oficiales de primera y segunda afiliados a la Seguridad Social	9	9,3%
Oficiales de tercera y especialistas afiliados a la Seguridad Social	10	10,3%
Peones afiliados a la Seguridad Social	10	10,3%
Menores de dieciocho años afiliados a la Seguridad Social	0	0,0%
Afiliados a la Seguridad Social sin grupo de cotización	26	26,8%

Afiliados por rama de actividad (municipio de residencia) (1/1/2020)	N	%
Afiliados Seguridad Social, rama agricultura y ganadería	7	7,2%
Afiliados Seguridad Social, rama minería, industria y energía	3	3,1%
Afiliados Seguridad Social, rama de construcción	10	10,3%
Afiliados Seguridad Social, rama de servicios de distribución y hostelería	32	33,0%
Afiliados Seguridad Social, rama de servicios a empresas y financieros	15	15,5%
Afiliados Seguridad Social, rama de otros servicios	30	30,9%



2. Mercado de trabajo: Tejido productivo de la zona/municipio (UNIDADES PRODUCTIVAS y OCUPADOS de esas Unidades productivas)

2a. Nº total de UNIDADES PRODUCTIVAS situadas en la zona/municipio

Unidades productivas [colectivo empresarial] [1 de enero 2020] **41**
 % sobre el total de la Comunidad de Madrid **0,0%**

2b. Nº de OCUPADOS en las unidades productivas situadas en la zona/municipio

Nº de ocupados [Colectivo empresarial] [1 de enero 2020] **129**
 % sobre el total de la Comunidad de Madrid **0,0%**

2c. Evolución del nº total de UNIDADES PRODUCTIVAS y de OCUPADOS situados en la zona/municipio

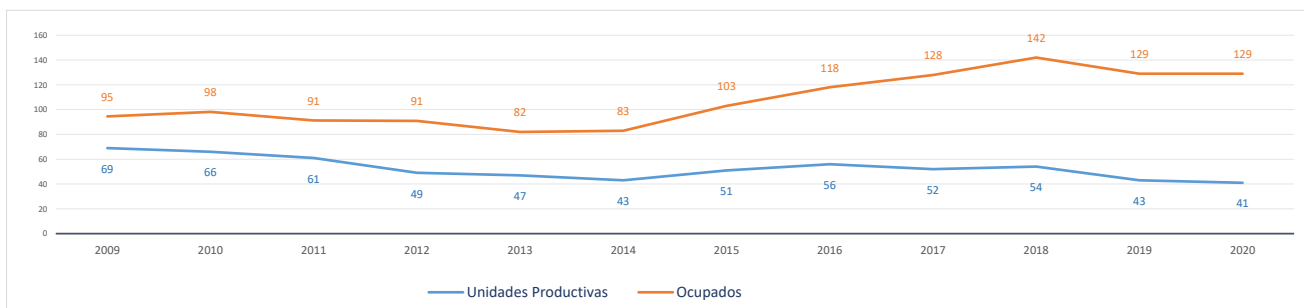

Evolución cronológica de las UNIDADES PRODUCTIVAS en el municipio, la zona y la Región

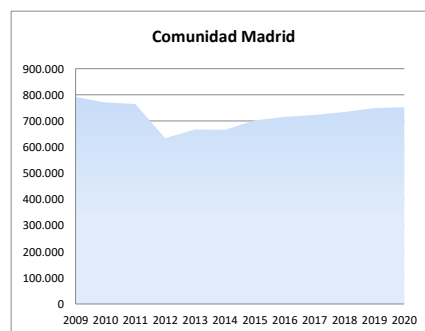
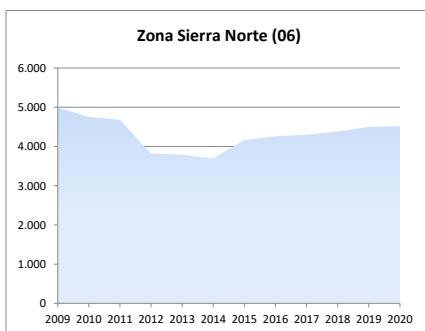
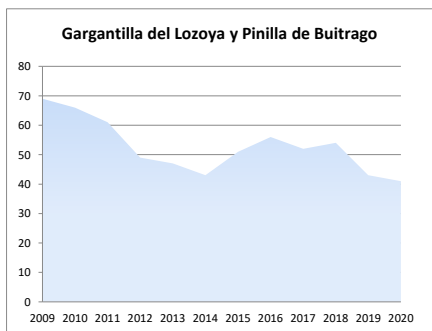

2d. Análisis por estrato de empleo

Evolución del nº de UNIDADES PRODUCTIVAS situadas en la zona/municipio, según estrato de empleo 2009-2020 [datos a 1 de enero de cada año]

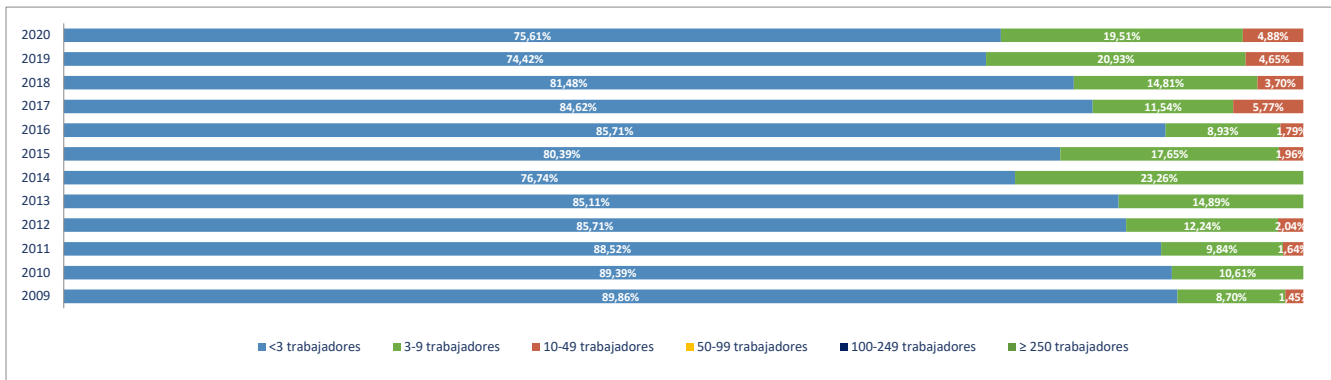

Evolución del nº de OCUPADOS EN LAS UNIDADES PRODUCTIVAS situadas en la zona/municipio, según estrato de empleo 2009-2020 [a 1 de enero de cada año]

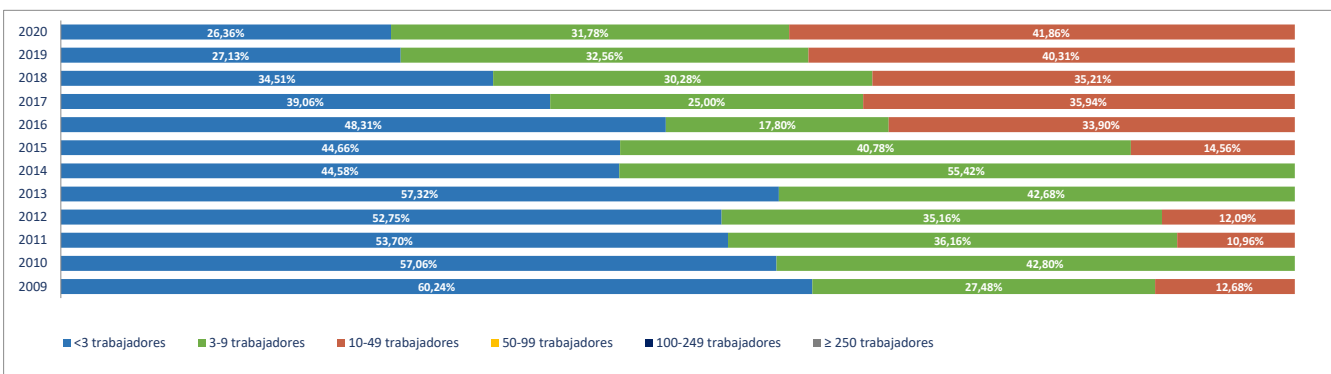

2e. Unidades productivas y ocupados por rama de actividad

Total Rama de actividad en 2020 [R-28 Colectivo empresarial]	Unidades product.	%	Ocupados	%
1º Agricultura, ganadería, caza, selvicultura y pesca	6	14,63%	6	4,65%
2º Minería, electricidad y agua	1	2,44%	2	1,55%
3º Industria de la alimentación, bebidas y tabaco	1	2,44%	1	0,78%
4º Industria textil, de la confección, cuero y calzado	0	0,00%	0	0,00%
5º Metálicas básicas e intermedias	1	2,44%	1	0,78%
6º Construcción de maquinaria y equipo mecánico	0	0,00%	0	0,00%
7º Construcción de maquinaria y equipo eléctrico, electrónico y óptico	0	0,00%	0	0,00%
8º Fabricación de material de transporte	0	0,00%	0	0,00%
9º Industria del papel y artes gráficas	0	0,00%	0	0,00%
10º Industria química, coquerías y refino de petróleo	0	0,00%	0	0,00%
11º Fabricación de otros productos minerales no metálicos	0	0,00%	0	0,00%
12º Industria de la madera, el caucho y otras industrias manufactureras	0	0,00%	0	0,00%
13º Construcción	5	12,20%	5	3,88%
14º Comercio mayorista e intermediarios del comercio (exc. vehículos)	0	0,00%	0	0,00%
15º Comercio minorista y comercio y reparación de vehículos	3	7,32%	4	3,10%
16º Hostelería	11	26,83%	62	48,06%
17º Transporte y almacenamiento	0	0,00%	0	0,00%
18º Información y comunicaciones	0	0,00%	0	0,00%
19º Actividades Inmobiliarias	1	2,44%	1	0,78%
20º Actividades profesionales, científicas y técnicas	2	4,88%	2	1,55%
21º Actividades administrativas y servicios auxiliares	3	7,32%	7	5,43%
22º Actividades financieras y de seguros	0	0,00%	0	0,00%
23º Admón pública, defensa, seguridad social y organismos extraterritoriales	3	7,32%	14	10,85%
24º Educación	1	2,44%	1	0,78%
25º Actividades sanitarias y de servicios sociales	3	7,32%	23	17,83%
26º Actividades artísticas, recreativas y de entretenimiento	0	0,00%	0	0,00%
27º Reparación y otros servicios personales	0	0,00%	0	0,00%
28º Actividades asociativas y de los hogares	0	0,00%	0	0,00%

Porcentaje de Unidades productivas y Ocupados por rama de actividad

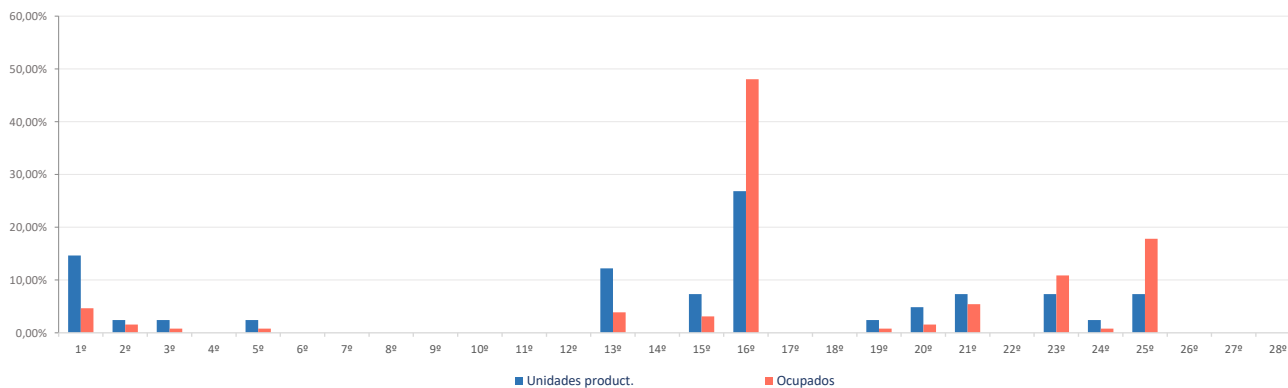

Ranking 20 actividades económicas con más UNIDADES PRODUCTIVAS [R-66 Colectivo empresarial] [1 enero 2020]

1º	Servicios de comidas y bebidas	7
2º	Agricultura, ganadería, caza, selvicultura y pesca	6
3º	Actividades de construcción especializada	4
4º	Alojamientos	4
5º	Comercio minorista (excepto vehículos)	3
6º	Admón publica, defensa, seguridad social y organismos extraterritoriales	3
7º	Actividades sanitarias y de servicios sociales	3
8º	Otras actividades administrativas	2
9º	Suministro de agua, saneamiento y gestión de residuos	1
10º	Otras industrias alimenticias	1
11º	Fabricación de productos metálicos, excepto maquinaria y equipo	1
12º	Construcción general	1
13º	Actividades Inmobiliarias	1
14º	Actividades jurídicas y de contabilidad	1
15º	Otras actividades profesionales	1
16º	Actividades de alquiler	1
17º	Educación	1
18º		
19º		
20º		

Comparativa 20 actividades económicas con más UNIDADES PRODUCTIVAS en el municipio, la zona y la Región [R-66 Colectivo empresarial] [1 enero 2020]

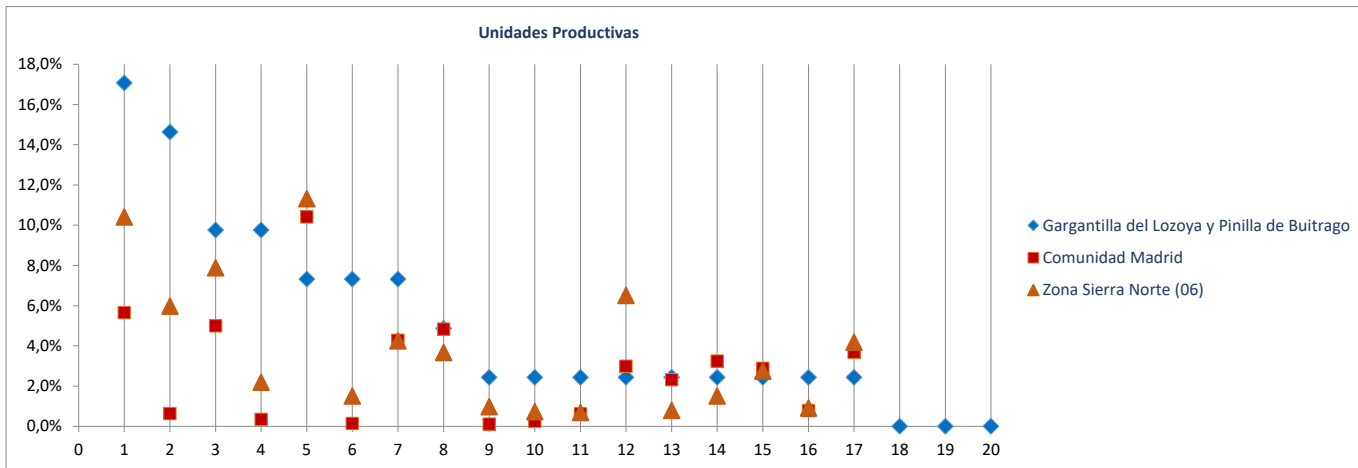

Ranking 20 actividades económicas con más OCUPADOS [R-66 Colectivo empresarial] [1 enero 2020]

1º	Alojamientos	40
2º	Actividades sanitarias y de servicios sociales	23
3º	Servicios de comidas y bebidas	22
4º	Admón publica, defensa, seguridad social y organismos extraterritoriales	14
5º	Agricultura, ganadería, caza, selvicultura y pesca	6
6º	Actividades de alquiler	5
7º	Actividades de construcción especializada	4
8º	Comercio minorista (excepto vehículos)	4
9º	Suministro de agua, saneamiento y gestión de residuos	2
10º	Otras actividades administrativas	2
11º	Otras industrias alimenticias	1
12º	Fabricación de productos metálicos, excepto maquinaria y equipo	1
13º	Construcción general	1
14º	Actividades Inmobiliarias	1
15º	Actividades jurídicas y de contabilidad	1
16º	Otras actividades profesionales	1
17º	Educación	1
18º		
19º		
20º		

Comparativa 20 actividades económicas con más OCUPADOS en el municipio, la zona y la Región [R66 - Colectivo empresarial] [1 enero 2020]

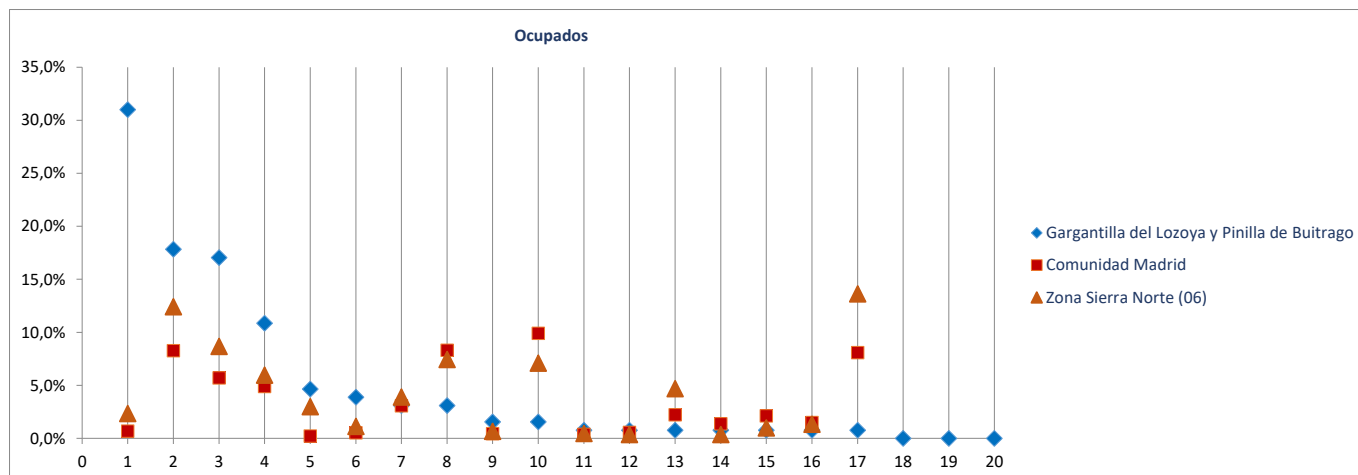

Radiografía de las zonas NUTS4 madrileñas

BLOQUE 1. Datos geográficos y demográficos

Zona Sierra Norte (06)

La Acebeda, Alameda del Valle, El Atazar, Berzosa del Lozoya, El Berruoco, Braojos, Buitrago del Lozoya, Bustarviejo, Cabanillas de la Sierra, La Cabrera, Canencia, Cervera de Buitrago, Garganta de los Montes, Gargantilla del Lozoya y Pinilla de Buitrago, Gascones, Guadalix de la Sierra, La Hiruela, Horcajo de la Sierra-Aoslos, Horcajuelo de la Sierra, Lozoya, Madarcos, Montejo de la Sierra, Navalafuente, Navarredonda y San Mamés, Patones, Pedrezuela, Pinilla del Valle, Piñuecar-Gandullas, Prádena del Rincón, Puebla de la Sierra, Rascafría, Redueña, Robledillo de la Jara, Robregordo, La Serna del Monte, Somosierra, Torrelaguna, Torremoncha de Jarama, Valdemanzo, El Vellón, Venturada, Villavieja del Lozoya, Lozoyuela-Navas-Sieteiglesias, Puentes Viejas



Gascones

Superficie (Km ²)	20,1
Densidad de población (1 enero 2019) [habitantes/km2]	10

Evolución 2007-2019 de la población empadronada [personas] [datos a 1 de enero de cada año]

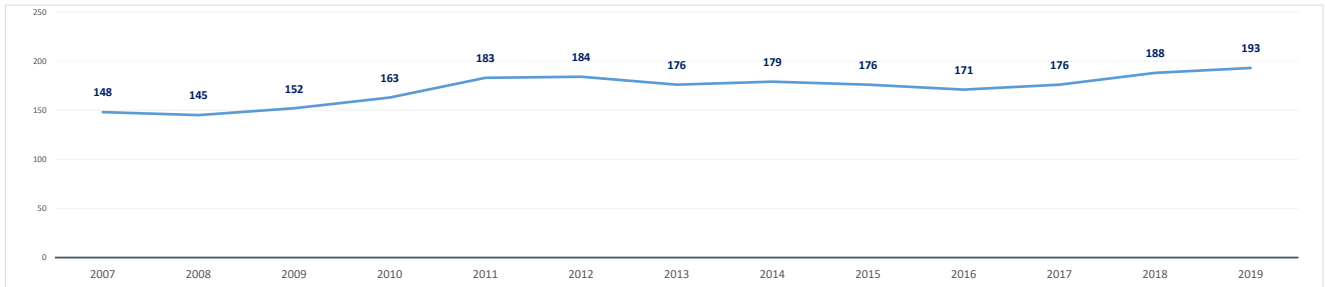

Población empadronada (1 enero 2019) [personas]	193
Edad media de la población (2019) [años]	39,7

Población 16-30 años (1 enero 2019) [personas]	33
[% respecto del total de la población]	17,1%
Población extranjera (1 enero 2019) [personas]	24
[% respecto del total de la población]	12,4%

Grado de juventud de la población (población ≤ 15 años) (1 enero 2019) [%]	17,6%	Nut: 15,9%	CM: 15,3%
Grado de envejecimiento de la población (población ≥ 65 años) (1 enero 2019) [%]	14,0%	Nut: 17,1%	CM: 17,7%
Proporción de dependencia (1 enero 2019) [ratio:(poblac ≤15 años+≥65 años)/(poblac 16-64 años)]	0,46	Nut: 0,49	CM: 0,49
Proporción de reemplazamiento (1 enero 2019) [ratio: (población 16-40 años) / (población 41-65 años)]	0,78	Nut: 0,66	CM: 0,81

Crecimiento de la población empadronada [%] [enero 2018-enero 2019]	2,7%
Crecimiento vegetativo (2018) [número] [nacimientos - defunciones] [enero 2018-enero 2019]	-1
Emigraciones al resto de Comunidades Autónomas (2019) [número de bajas en el Padrón en la CM]	6
Saldo migratorio (2019) [número: inmigración - emigración.]	-18

Evolución 2007-2019 de la edad media de la población [años] [datos a 1 de enero de cada año]

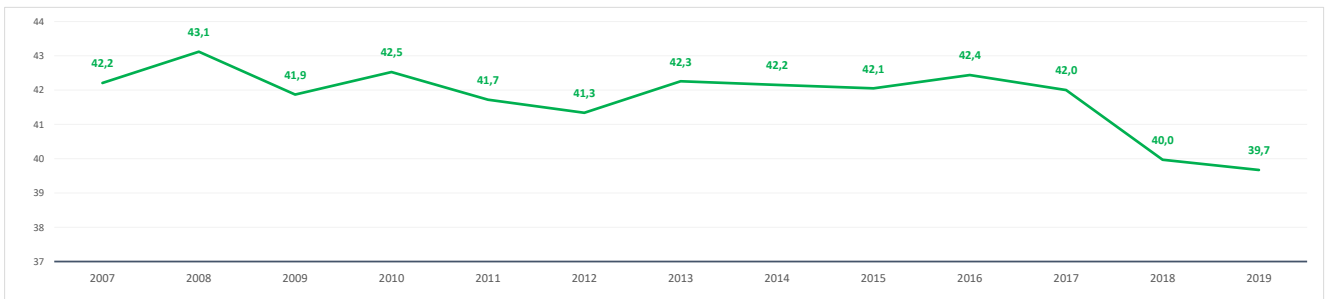

Evolución 2009-2019 de la población ≤ 15 años y ≥ 65 años [%] [datos a 1 de enero de cada año]

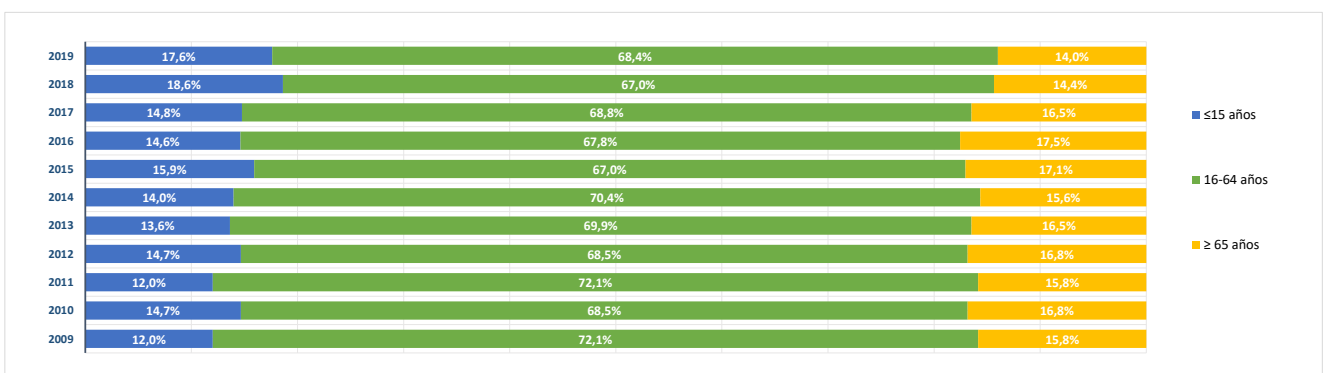

BLOQUE 2. Mercado de trabajo y tejido productivo

Zona Sierra Norte (06)

La Acebeda, Alameda del Valle, El Atazar, Berzosa del Lozoya, El Berruoco, Braojos, Buitrago del Lozoya, Bustarviejo, Cabanillas de la Sierra, La Cabrera, Canencia, Cervera de Buitrago, Garganta de los Montes, Gargantilla del Lozoya y Pinilla de Buitrago, Gascones, Guadalix de la Sierra, La Hiruela, Horcajo de la Sierra-Aoslos, Horcajuelo de la Sierra, Lozoya, Madarcos, Montejo de la Sierra, Navalafuente, Navarredonda y San Mamés, Patones, Pedrezuela, Pinilla del Valle, Piñuecar-Gandullas, Prádena del Rincón, Puebla de la Sierra, Rascafría, Redueña, Robledillo de la Jara, Robregordo, La Serna del Monte, Somosierra, Torrelaguna, Torremoncha de Jarama, Valdemanco, El Vellón, Venturada, Villavieja del Lozoya, Lozoyuela-Navas-Sieteiglesias, Puentes Viejas



Gascones

1. Mercado de trabajo: datos sobre trabajadores RESIDENTES en la zona/municipio

1a. Población de 16 a 64 años

Población de 16-64 años [potencialmente activa] [Padrón municipal] [1 de enero 2019] **129**
 % sobre el total de la Comunidad de Madrid **0,0%**

Evolución de la población de 16-64 años [en la zona o municipio de residencia]

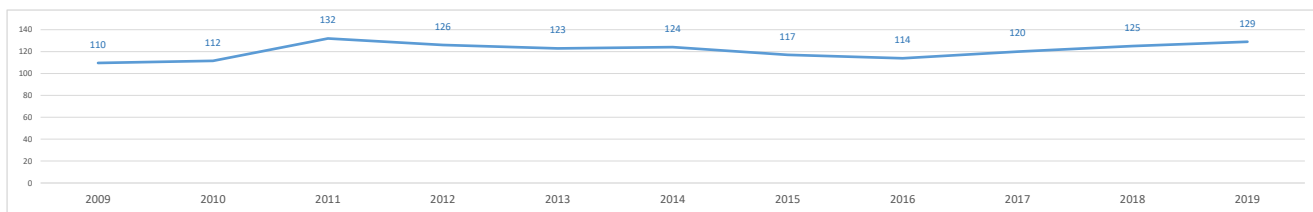

1b. Paro registrado

Evolución del número de parados registrados (en la zona o municipio de residencia)

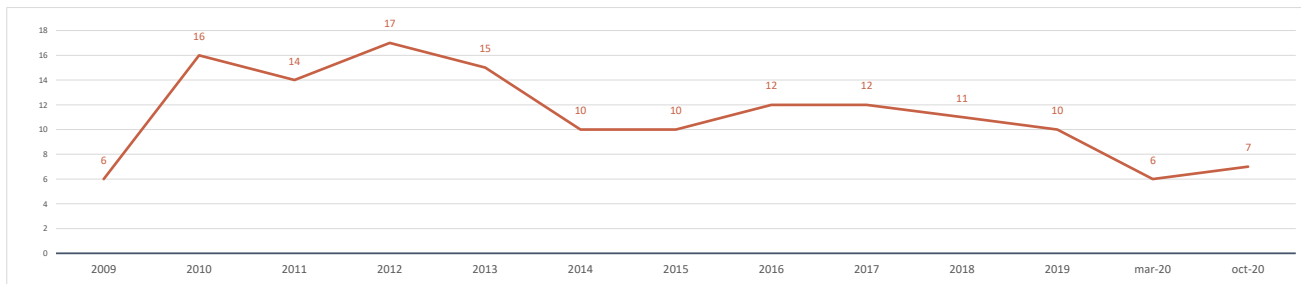

Impacto de la pandemia COVID-19 sobre el paro registrado (periodo marzo-octubre 2020)

Parados registrados (31 marzo 2020) [zona/municipio de residencia] **6**

Parados registrados, edad ≤ 24 años	1
Parados registrados, edad 25-44 años	2
Parados registrados, edad ≥ 45 años	3

Parados registrados, hombres	2
Parados registrados, mujeres	4

Parados registrados (31 octubre 2020) [zona/municipio de residencia] **7**

Parados registrados, edad ≤ 24 años	1
Parados registrados, edad 25-44 años	3
Parados registrados, edad ≥ 45 años	3

Parados registrados, hombres	3
Parados registrados, mujeres	4

Gráfico comparativo Paro registrado en Marzo y Octubre por Rango de Edad y Sexo

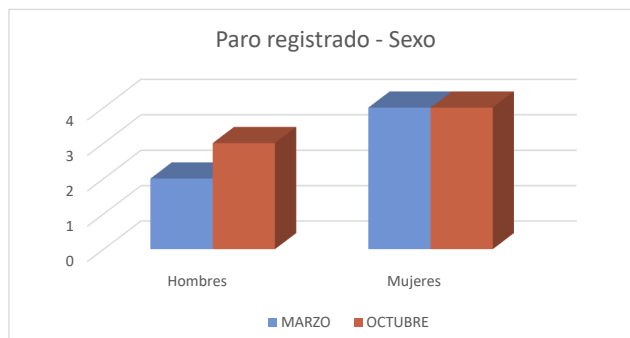
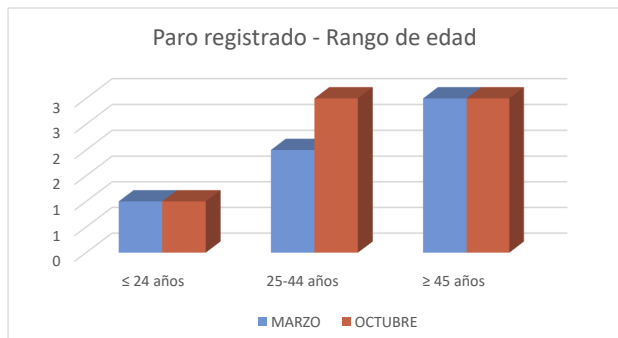

1c. Afiliados a la Seguridad Social por municipio de residencia del trabajador

Total Afiliados a la Seguridad Social, por ubicación **residencia** (1 enero 2020) **84**
 % sobre el total de la Comunidad de Madrid **0,00%**

Afiliados por intervalo de edad (1/1/2020)	N	%
Afiliados a la Seguridad Social < 30 años	19	22,6%
Afiliados a la Seguridad Social 30-49 años	32	38,1%
Afiliados a la Seguridad Social ≥ 50 años	33	39,3%



Afiliados por grupo cotización [régimen general] [1/1/2020]	N	%
Ingenieros/licenciados afiliados a la Seguridad Social	1	1,2%
Ingenieros técnicos, peritos y ayudantes titulados afiliados a la Seguridad Social	2	2,4%
Jefes administrativos y de taller afiliados a la Seguridad Social	2	2,4%
Ayudantes no titulados afiliados a la Seguridad Social	1	1,2%
Oficiales administrativos afiliados a la Seguridad Social	9	10,7%
Subalternos afiliados a la Seguridad Social	7	8,3%
Auxiliares administrativos afiliados a la Seguridad Social	11	13,1%
Oficiales de primera y segunda afiliados a la Seguridad Social	16	19,0%
Oficiales de tercera y especialistas afiliados a la Seguridad Social	8	9,5%
Peones afiliados a la Seguridad Social	7	8,3%
Menores de dieciocho años afiliados a la Seguridad Social	0	0,0%
Afiliados a la Seguridad Social sin grupo de cotización	20	23,8%

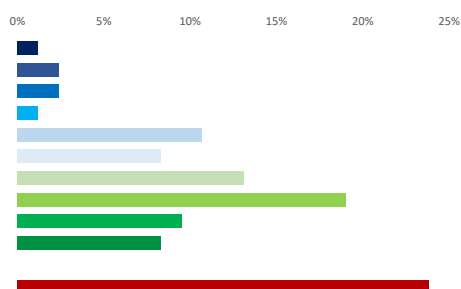

Afiliados por rama de actividad (municipio de residencia) (1/1/2020)	N	%
Afiliados Seguridad Social, rama agricultura y ganadería	8	9,5%
Afiliados Seguridad Social, rama minería, industria y energía	7	8,3%
Afiliados Seguridad Social, rama de construcción	7	8,3%
Afiliados Seguridad Social, rama de servicios de distribución y hostelería	29	34,5%
Afiliados Seguridad Social, rama de servicios a empresas y financieros	20	23,8%
Afiliados Seguridad Social, rama de otros servicios	13	15,5%



2. Mercado de trabajo: Tejido productivo de la zona/municipio (UNIDADES PRODUCTIVAS y OCUPADOS de esas Unidades productivas)

2a. Nº total de UNIDADES PRODUCTIVAS situadas en la zona/municipio

Unidades productivas [colectivo empresarial] [1 de enero 2020] **32**
 % sobre el total de la Comunidad de Madrid **0,0%**

2b. Nº de OCUPADOS en las unidades productivas situadas en la zona/municipio

Nº de ocupados [Colectivo empresarial] [1 de enero 2020] **77**
 % sobre el total de la Comunidad de Madrid **0,0%**

2c. Evolución del nº total de UNIDADES PRODUCTIVAS y de OCUPADOS situados en la zona/municipio

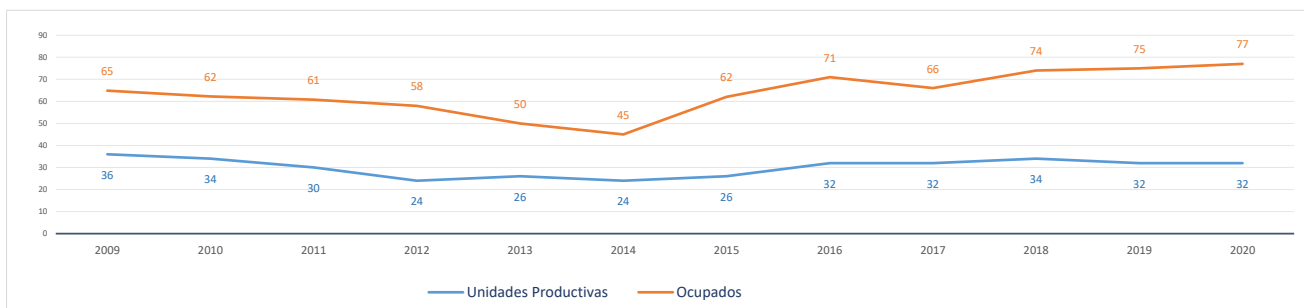

Evolución cronológica de las UNIDADES PRODUCTIVAS en el municipio, la zona y la Región

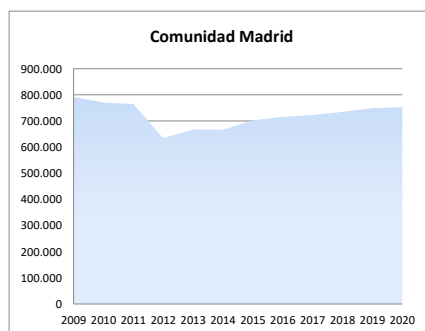
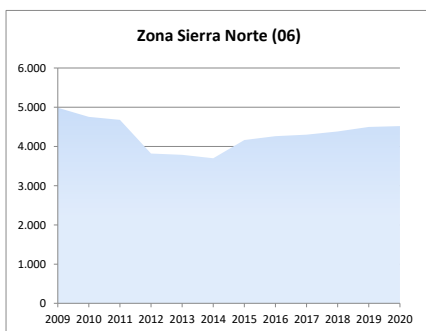
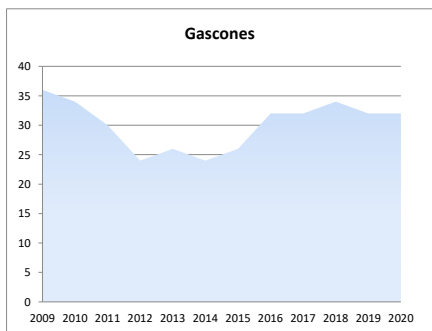

2d. Análisis por estrato de empleo

Evolución del nº de UNIDADES PRODUCTIVAS situadas en la zona/municipio, según estrato de empleo 2009-2020 [datos a 1 de enero de cada año]

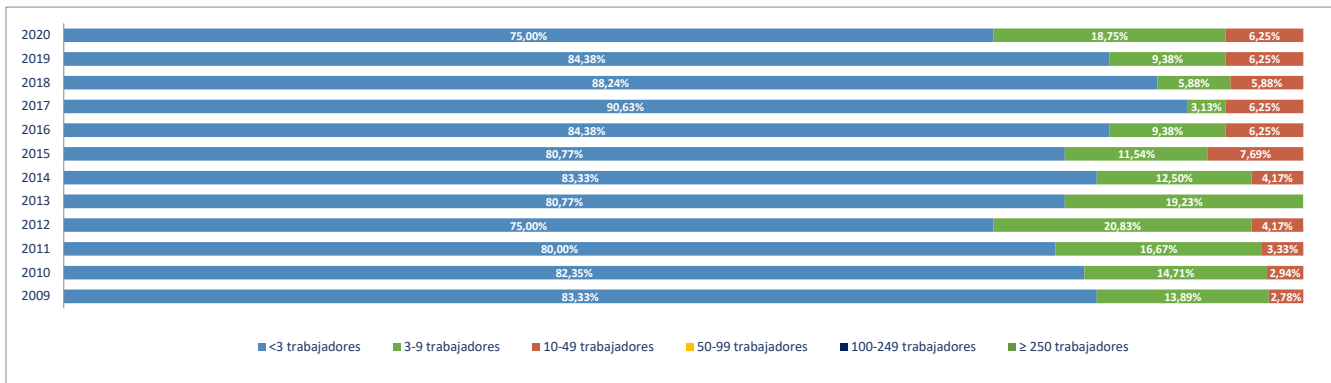

Evolución del nº de OCUPADOS EN LAS UNIDADES PRODUCTIVAS situadas en la zona/municipio, según estrato de empleo 2009-2020 [a 1 de enero de cada año]

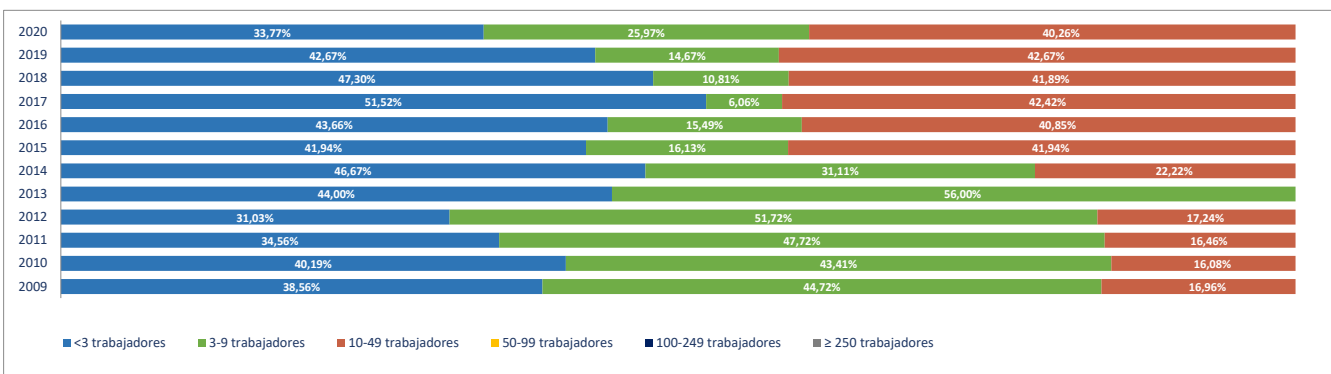

2e. Unidades productivas y ocupados por rama de actividad

Total Rama de actividad en 2020 [R-28 Colectivo empresarial]	Unidades product.	%	Ocupados	%
1º Agricultura, ganadería, caza, selvicultura y pesca	6	18,75%	7	9,09%
2º Minería, electricidad y agua	1	3,13%	2	2,60%
3º Industria de la alimentación, bebidas y tabaco	0	0,00%	0	0,00%
4º Industria textil, de la confección, cuero y calzado	0	0,00%	0	0,00%
5º Metálicas básicas e intermedias	0	0,00%	0	0,00%
6º Construcción de maquinaria y equipo mecánico	0	0,00%	0	0,00%
7º Construcción de maquinaria y equipo eléctrico, electrónico y óptico	0	0,00%	0	0,00%
8º Fabricación de material de transporte	0	0,00%	0	0,00%
9º Industria del papel y artes gráficas	0	0,00%	0	0,00%
10º Industria química, coquerías y refino de petróleo	0	0,00%	0	0,00%
11º Fabricación de otros productos minerales no metálicos	0	0,00%	0	0,00%
12º Industria de la madera, el caucho y otras industrias manufactureras	0	0,00%	0	0,00%
13º Construcción	4	12,50%	8	10,39%
14º Comercio mayorista e intermediarios del comercio (exc. vehículos)	0	0,00%	0	0,00%
15º Comercio minorista y comercio y reparación de vehículos	4	12,50%	8	10,39%
16º Hostelería	6	18,75%	8	10,39%
17º Transporte y almacenamiento	7	21,88%	20	25,97%
18º Información y comunicaciones	0	0,00%	0	0,00%
19º Actividades Inmobiliarias	0	0,00%	0	0,00%
20º Actividades profesionales, científicas y técnicas	0	0,00%	0	0,00%
21º Actividades administrativas y servicios auxiliares	1	3,13%	1	1,30%
22º Actividades financieras y de seguros	1	3,13%	1	1,30%
23º Admón pública, defensa, seguridad social y organismos extraterritoriales	1	3,13%	5	6,49%
24º Educación	0	0,00%	0	0,00%
25º Actividades sanitarias y de servicios sociales	1	3,13%	17	22,08%
26º Actividades artísticas, recreativas y de entretenimiento	0	0,00%	0	0,00%
27º Reparación y otros servicios personales	0	0,00%	0	0,00%
28º Actividades asociativas y de los hogares	0	0,00%	0	0,00%

Porcentaje de Unidades productivas y Ocupados por rama de actividad

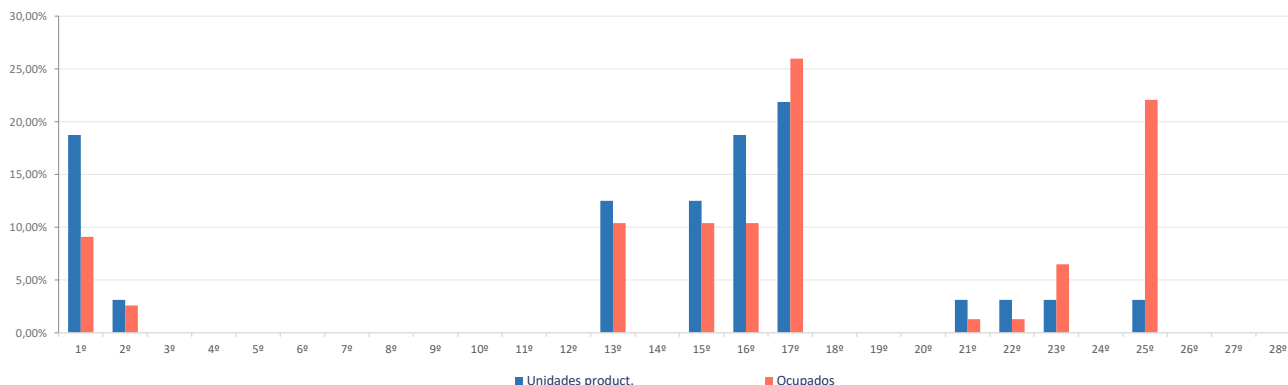

Ranking 20 actividades económicas con más UNIDADES PRODUCTIVAS [R-66 Colectivo empresarial] [1 enero 2020]

1º	Agricultura, ganadería, caza, selvicultura y pesca	6
2º	Comercio y reparación de vehículos	4
3º	Transporte terrestre de mercancías y por tubería	4
4º	Alojamientos	3
5º	Servicios de comidas y bebidas	3
6º	Transporte terrestre de viajeros	3
7º	Construcción general	2
8º	Actividades de construcción especializada	2
9º	Suministro de agua, saneamiento y gestión de residuos	1
10º	Actividades de alquiler	1
11º	Actividades auxiliares a los servicios financieros y a los seguros	1
12º	Admón pública, defensa, seguridad social y organismos extraterritoriales	1
13º	Actividades sanitarias y de servicios sociales	1
14º		
15º		
16º		
17º		
18º		
19º		
20º		

Comparativa 20 actividades económicas con más UNIDADES PRODUCTIVAS en el municipio, la zona y la Región [R-66 Colectivo empresarial] [1 enero 2020]

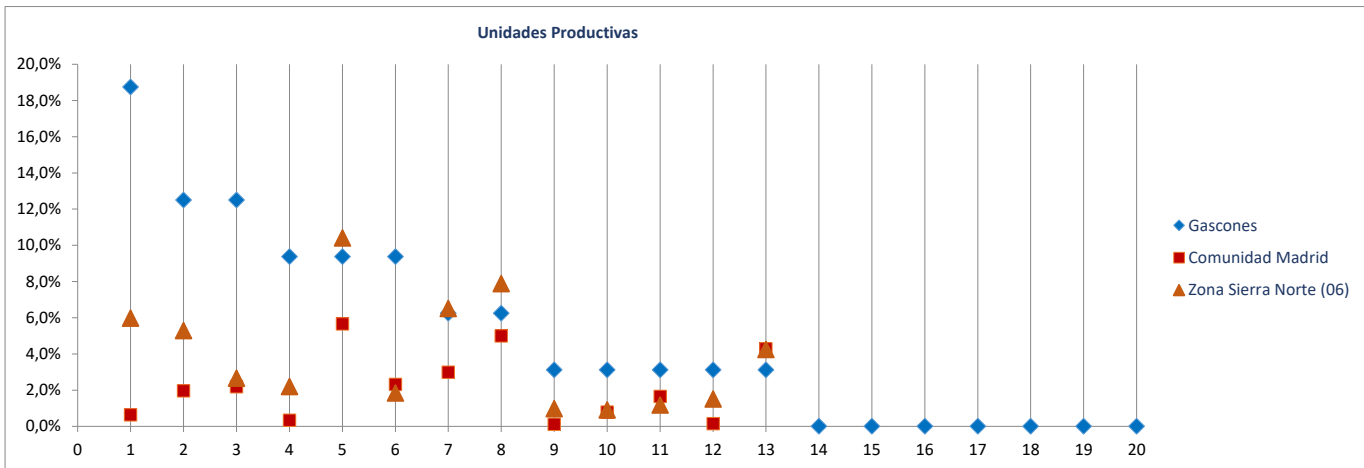

Ranking 20 actividades económicas con más OCUPADOS [R-66 Colectivo empresarial] [1 enero 2020]

1º	Transporte terrestre de mercancías y por tubería	17
2º	Actividades sanitarias y de servicios sociales	17
3º	Comercio y reparación de vehículos	8
4º	Agricultura, ganadería, caza, selvicultura y pesca	7
5º	Servicios de comidas y bebidas	5
6º	Admón pública, defensa, seguridad social y organismos extraterritoriales	5
7º	Construcción general	4
8º	Actividades de construcción especializada	4
9º	Alojamientos	3
10º	Transporte terrestre de viajeros	3
11º	Suministro de agua, saneamiento y gestión de residuos	2
12º	Actividades de alquiler	1
13º	Actividades auxiliares a los servicios financieros y a los seguros	1
14º		
15º		
16º		
17º		
18º		
19º		
20º		

Comparativa 20 actividades económicas con más OCUPADOS en el municipio, la zona y la Región [R66 - Colectivo empresarial] [1 enero 2020]

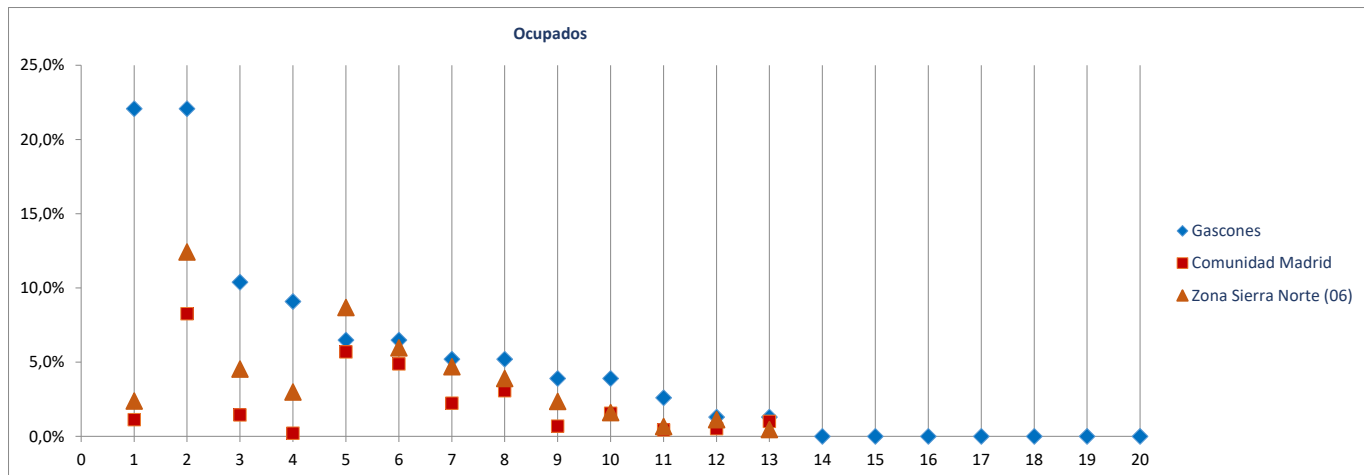

Radiografía de las zonas NUTS4 madrileñas

BLOQUE 1. Datos geográficos y demográficos

Zona Sierra Norte (06)

La Acebeda, Alameda del Valle, El Atazar, Berzosa del Lozoya, El Berruoco, Braojos, Buitrago del Lozoya, Bustarviejo, Cabanillas de la Sierra, La Cabrera, Canencia, Cervera de Buitrago, Garganta de los Montes, Gargantilla del Lozoya y Pinilla de Buitrago, Gascones, Guadalix de la Sierra, La Hiruela, Horcajo de la Sierra-Aoslos, Horcajuelo de la Sierra, Lozoya, Madarcos, Montejo de la Sierra, Navalafuente, Navarredonda y San Mamés, Patones, Pedrezuela, Pinilla del Valle, Piñuecar-Gandullas, Prádena del Rincón, Puebla de la Sierra, Rascafría, Redueña, Robledillo de la Jara, Robregordo, La Serna del Monte, Somosierra, Torrelaguna, Torremocha de Jarama, Valdemanco, El Vellón, Venturada, Villavieja del Lozoya, Lozoyuela-Navas-Sieteiglesias, Puentes Viejas



Guadalix de la Sierra

Superficie (Km ²)	60,3
Densidad de población (1 enero 2019) [habitantes/km2]	103

Evolución 2007-2019 de la población empadronada [personas] [datos a 1 de enero de cada año]

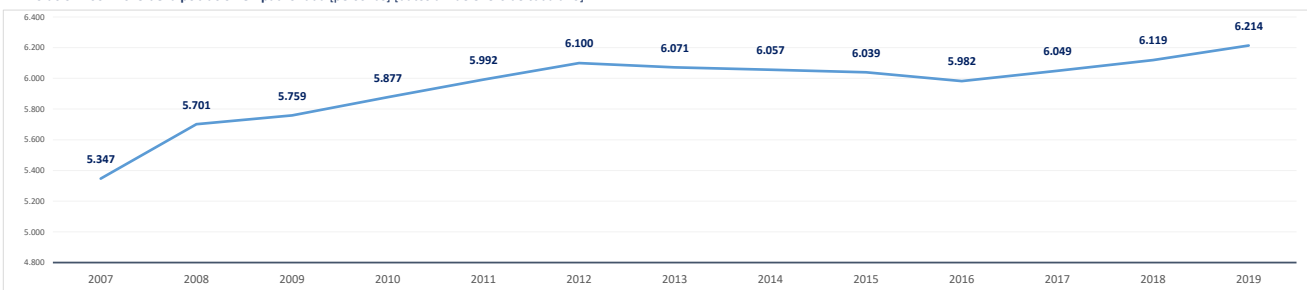

Población empadronada (1 enero 2019) [personas]	6.214
Edad media de la población (2019) [años]	40,0

Población 16-30 años (1 enero 2019) [personas]	972
[% respecto del total de la población]	15,6%
Población extranjera (1 enero 2019) [personas]	732
[% respecto del total de la población]	11,8%

Grado de juventud de la población (población ≤ 15 años) (1 enero 2019) [%]	17,3%	Nut: 15,9%	CM: 15,3%
Grado de envejecimiento de la población (población ≥ 65 años) (1 enero 2019) [%]	13,8%	Nut: 17,1%	CM: 17,7%
Proporción de dependencia (1 enero 2019) [ratio:(poblac ≤15 años+≥65 años)/(poblac 16-64 años)]	0,45	Nut: 0,49	CM: 0,49
Proporción de reemplazamiento (1 enero 2019) [ratio: (población 16-40 años) / (población 41-65 años)]	0,69	Nut: 0,66	CM: 0,81

Crecimiento de la población empadronada [%] [enero 2018-enero 2019]	1,6%
Crecimiento vegetativo (2018) [número] [nacimientos - defunciones] [enero 2018-enero 2019]	31
Emigraciones al resto de Comunidades Autónomas (2019) [número de bajas en el Padrón en la CM]	75
Saldo migratorio (2019) [número: inmigración - emigración.]	239

Evolución 2007-2019 de la edad media de la población [años] [datos a 1 de enero de cada año]

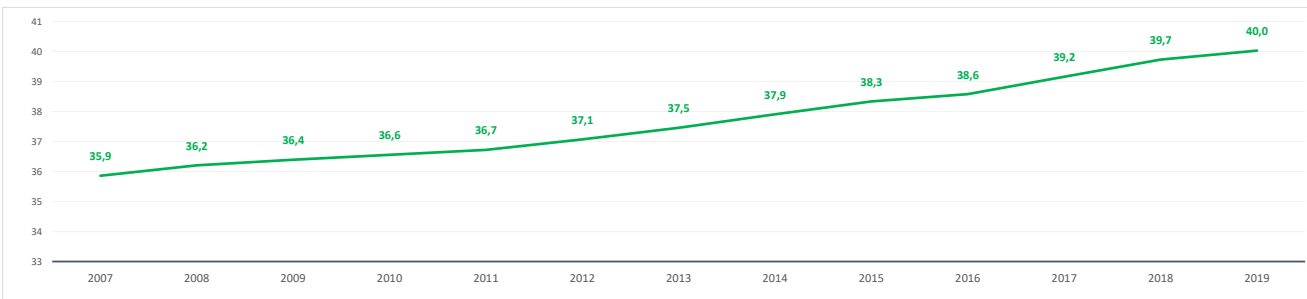

Evolución 2009-2019 de la población ≤ 15 años y ≥ 65 años [%] [datos a 1 de enero de cada año]

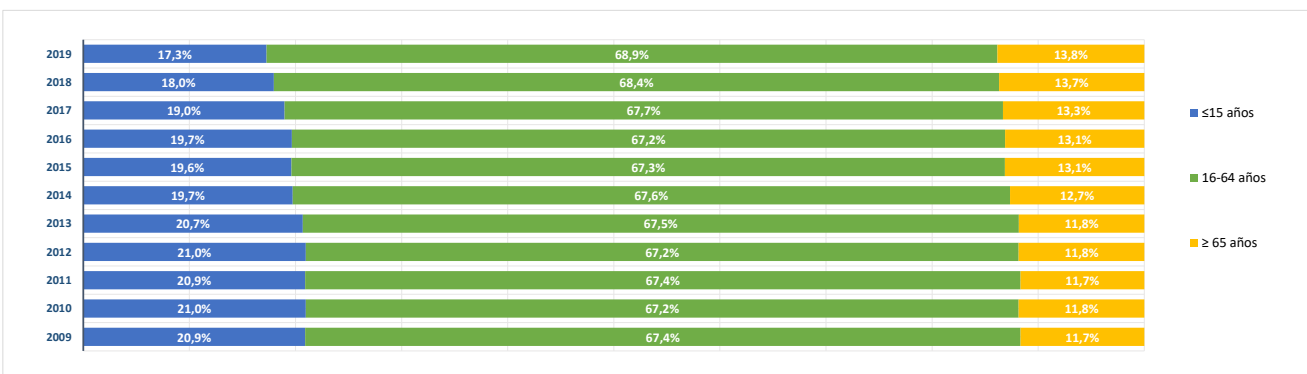

BLOQUE 2. Mercado de trabajo y tejido productivo

Zona Sierra Norte (06)

La Acebeda, Alameda del Valle, El Atazar, Berzosa del Lozoya, El Berruoco, Braojos, Buitrago del Lozoya, Bustarviejo, Cabanillas de la Sierra, La Cabrera, Canencia, Cervera de Buitrago, Garganta de los Montes, Gargantilla del Lozoya y Pinilla de Buitrago, Gascones, Guadalix de la Sierra, La Hiruela, Horcajo de la Sierra-Aoslos, Horcajuelo de la Sierra, Lozoya, Madarcos, Montejo de la Sierra, Navalafuente, Navarredonda y San Mamés, Patones, Pedrezuela, Pinilla del Valle, Piñuecar-Gandullas, Prádena del Rincón, Puebla de la Sierra, Rascafría, Redueña, Robledillo de la Jara, Robregordo, La Serna del Monte, Somosierra, Torrelaguna, Torremocha de Jarama, Valdemanco, El Vellón, Venturada, Villavieja del Lozoya, Lozoyuela-Navas-Sieteiglesias, Puentes Viejas



Guadalix de la Sierra

1. Mercado de trabajo: datos sobre trabajadores RESIDENTES en la zona/municipio

1a. Población de 16 a 64 años

Población de 16-64 años [potencialmente activa] [Padrón municipal] [1 de enero 2019] **4.191**
 % sobre el total de la Comunidad de Madrid **0,1%**

Evolución de la población de 16-64 años [en la zona o municipio de residencia]

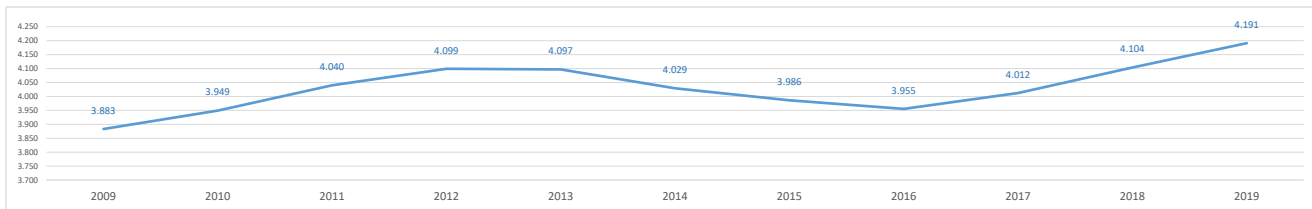

1b. Paro registrado

Evolución del número de parados registrados (en la zona o municipio de residencia)

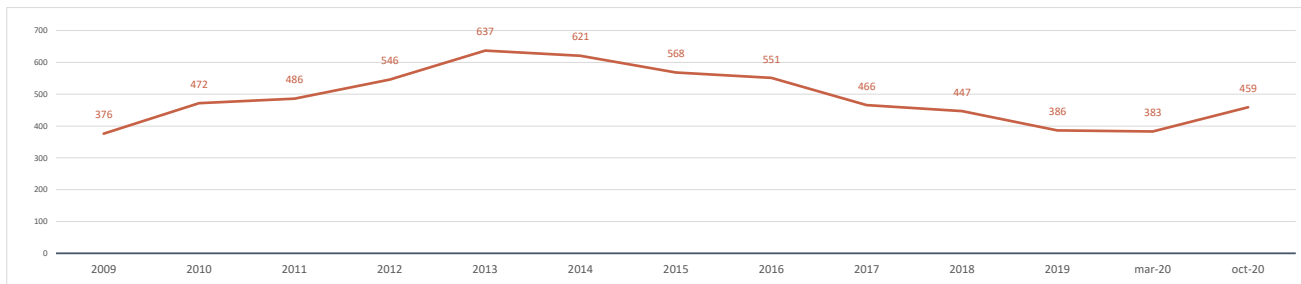

Impacto de la pandemia COVID-19 sobre el paro registrado (periodo marzo-octubre 2020)

Parados registrados (31 marzo 2020) [zona/municipio de residencia] **383**

Parados registrados, edad ≤ 24 años	35
Parados registrados, edad 25-44 años	126
Parados registrados, edad ≥ 45 años	222

Parados registrados, hombres	168
Parados registrados, mujeres	215

Parados registrados (31 octubre 2020) [zona/municipio de residencia] **459**

Parados registrados, edad ≤ 24 años	51
Parados registrados, edad 25-44 años	158
Parados registrados, edad ≥ 45 años	250

Parados registrados, hombres	197
Parados registrados, mujeres	262

Gráfico comparativo Paro registrado en Marzo y Octubre por Rango de Edad y Sexo

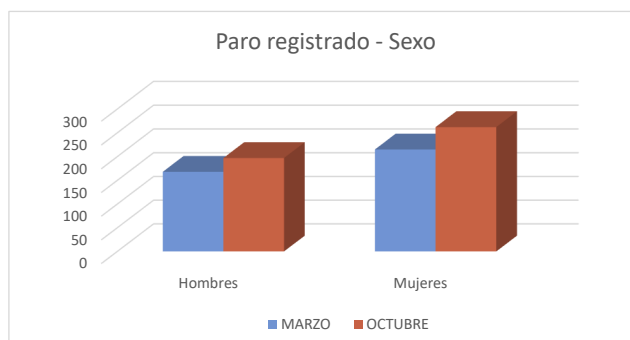
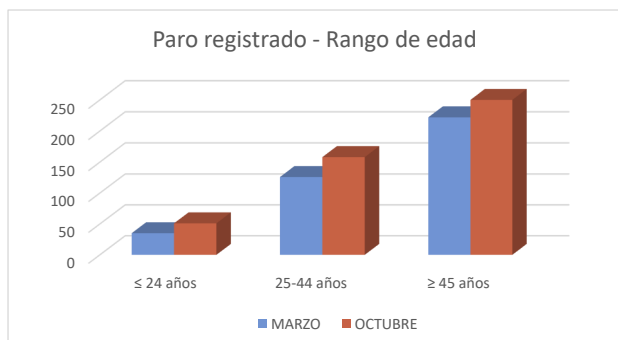

1c. Afiliados a la Seguridad Social por municipio de residencia del trabajador

Total Afiliados a la Seguridad Social, por ubicación **residencia** (1 enero 2020) **2.451**
 % sobre el total de la Comunidad de Madrid **0,07%**

Afiliados por intervalo de edad (1/1/2020)	N	%
● Afiliados a la Seguridad Social < 30 años	383	15,6%
● Afiliados a la Seguridad Social 30-49 años	1.262	51,5%
● Afiliados a la Seguridad Social ≥ 50 años	806	32,9%



Afiliados por grupo cotización [régimen general] [1/1/2020]	N	%
● Ingenieros/licenciados afiliados a la Seguridad Social	204	8,3%
● Ingenieros técnicos, peritos y ayudantes titulados afiliados a la Seguridad Social	138	5,6%
● Jefes administrativos y de taller afiliados a la Seguridad Social	100	4,1%
● Ayudantes no titulados afiliados a la Seguridad Social	69	2,8%
● Oficiales administrativos afiliados a la Seguridad Social	229	9,3%
● Subalternos afiliados a la Seguridad Social	119	4,9%
● Auxiliares administrativos afiliados a la Seguridad Social	339	13,8%
● Oficiales de primera y segunda afiliados a la Seguridad Social	326	13,3%
● Oficiales de tercera y especialistas afiliados a la Seguridad Social	167	6,8%
● Peones afiliados a la Seguridad Social	239	9,8%
● Menores de dieciocho años afiliados a la Seguridad Social	1	0,0%
● Afiliados a la Seguridad Social sin grupo de cotización	520	21,2%

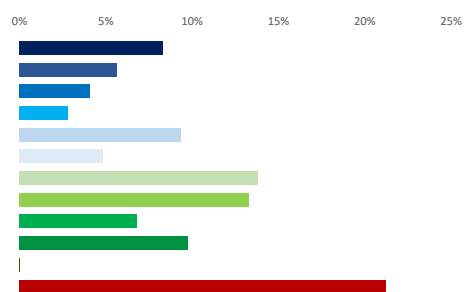

Afiliados por rama de actividad (municipio de residencia) (1/1/2020)	N	%
● Afiliados Seguridad Social, rama agricultura y ganadería	61	2,5%
● Afiliados Seguridad Social, rama minería, industria y energía	195	8,0%
● Afiliados Seguridad Social, rama de construcción	212	8,6%
● Afiliados Seguridad Social, rama de servicios de distribución y hostelería	693	28,3%
● Afiliados Seguridad Social, rama de servicios a empresas y financieros	571	23,3%
● Afiliados Seguridad Social, rama de otros servicios	719	29,3%

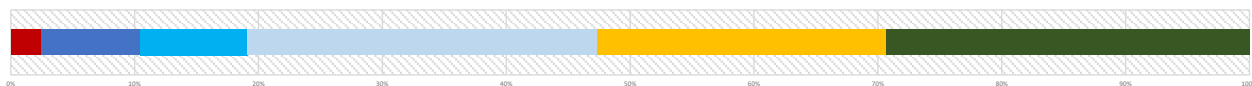

2. Mercado de trabajo: Tejido productivo de la zona/municipio (UNIDADES PRODUCTIVAS y OCUPADOS de esas Unidades productivas)

2a. Nº total de UNIDADES PRODUCTIVAS situadas en la zona/municipio

Unidades productivas [colectivo empresarial] [1 de enero 2020] **563**
 % sobre el total de la Comunidad de Madrid **0,1%**

2b. Nº de OCUPADOS en las unidades productivas situadas en la zona/municipio

Nº de ocupados [Colectivo empresarial] [1 de enero 2020] **1.219**
 % sobre el total de la Comunidad de Madrid **0,0%**

2c. Evolución del nº total de UNIDADES PRODUCTIVAS y de OCUPADOS situados en la zona/municipio

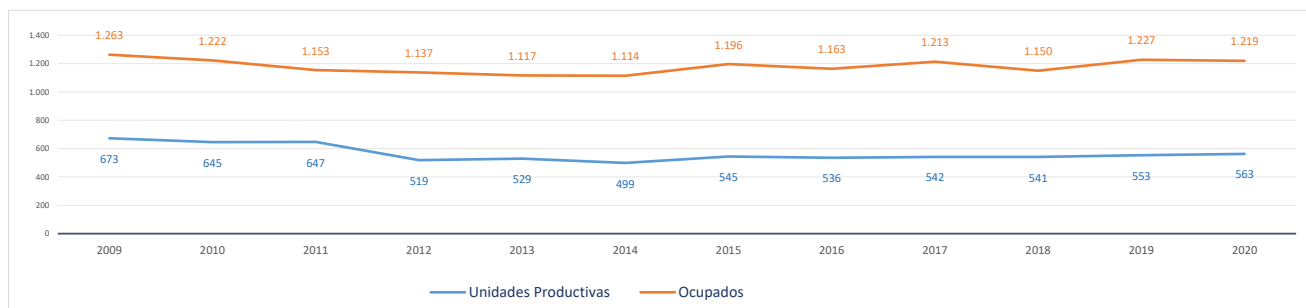

Evolución cronológica de las UNIDADES PRODUCTIVAS en el municipio, la zona y la Región

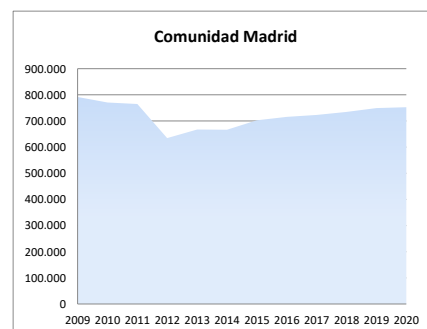
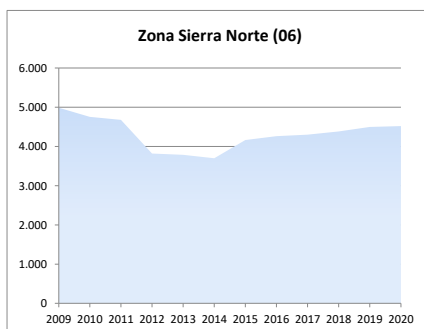
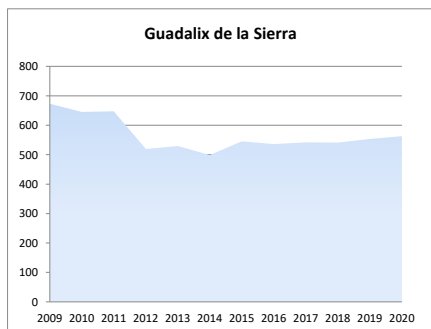

2d. Análisis por estrato de empleo

Evolución del nº de UNIDADES PRODUCTIVAS situadas en la zona/municipio, según estrato de empleo 2009-2020 [datos a 1 de enero de cada año]

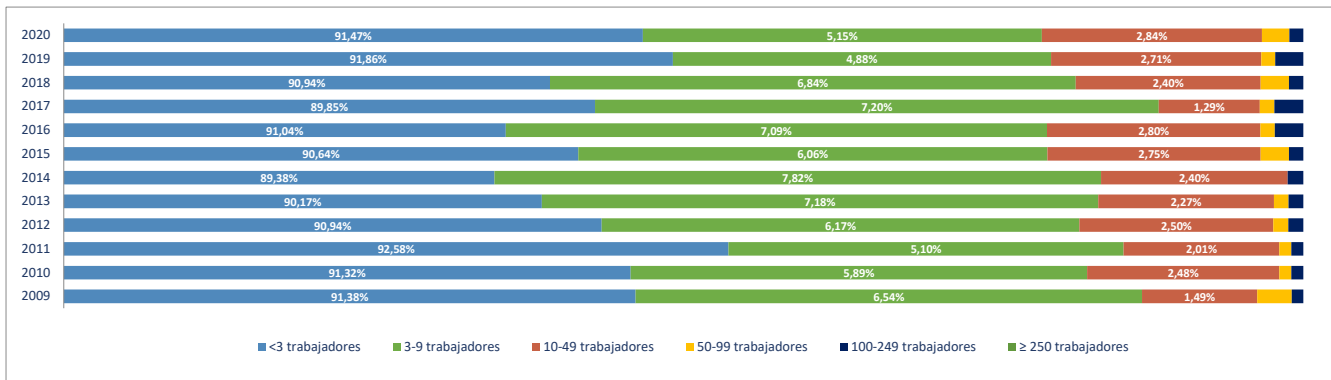

Evolución del nº de OCUPADOS EN LAS UNIDADES PRODUCTIVAS situadas en la zona/municipio, según estrato de empleo 2009-2020 [a 1 de enero de cada año]

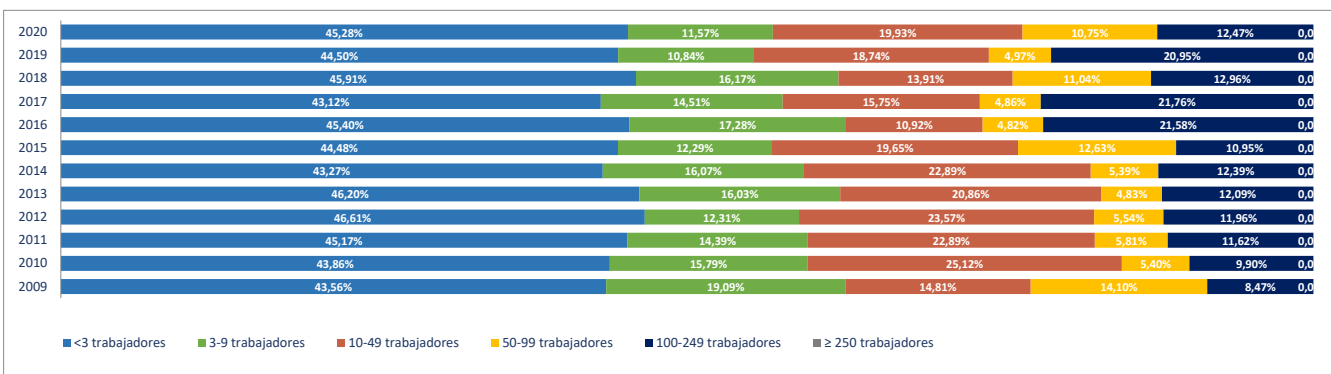

2e. Unidades productivas y ocupados por rama de actividad

Total Rama de actividad en 2020 [R-28 Colectivo empresarial]		Unidades product.		Ocupados	
			%		%
1º	Agricultura, ganadería, caza, selvicultura y pesca	43	7,64%	58	4,76%
2º	Minería, electricidad y agua	1	0,18%	2	0,16%
3º	Industria de la alimentación, bebidas y tabaco	2	0,36%	2	0,16%
4º	Industria textil, de la confección, cuero y calzado	0	0,00%	0	0,00%
5º	Metálicas básicas e intermedias	9	1,60%	10	0,82%
6º	Construcción de maquinaria y equipo mecánico	1	0,18%	1	0,08%
7º	Construcción de maquinaria y equipo eléctrico, electrónico y óptico	0	0,00%	0	0,00%
8º	Fabricación de material de transporte	0	0,00%	0	0,00%
9º	Industria del papel y artes gráficas	3	0,53%	3	0,25%
10º	Industria química, coquerías y refino de petróleo	0	0,00%	0	0,00%
11º	Fabricación de otros productos minerales no metálicos	5	0,89%	20	1,64%
12º	Industria de la madera, el caucho y otras industrias manufactureras	3	0,53%	3	0,25%
13º	Construcción	108	19,18%	147	12,06%
14º	Comercio mayorista e intermediarios del comercio (exc. vehículos)	30	5,33%	33	2,71%
15º	Comercio minorista y comercio y reparación de vehículos	82	14,56%	141	11,57%
16º	Hostelería	49	8,70%	96	7,88%
17º	Transporte y almacenamiento	26	4,62%	33	2,71%
18º	Información y comunicaciones	9	1,60%	74	6,07%
19º	Actividades Inmobiliarias	4	0,71%	4	0,33%
20º	Actividades profesionales, científicas y técnicas	35	6,22%	47	3,86%
21º	Actividades administrativas y servicios auxiliares	27	4,80%	48	3,94%
22º	Actividades financieras y de seguros	11	1,95%	20	1,64%
23º	Admón pública, defensa, seguridad social y organismos extraterritoriales	2	0,36%	27	2,21%
24º	Educación	23	4,09%	165	13,54%
25º	Actividades sanitarias y de servicios sociales	13	2,31%	181	14,85%
26º	Actividades artísticas, recreativas y de entretenimiento	18	3,20%	40	3,28%
27º	Reparación y otros servicios personales	19	3,37%	20	1,64%
28º	Actividades asociativas y de los hogares	40	7,10%	44	3,61%

Porcentaje de Unidades productivas y Ocupados por rama de actividad

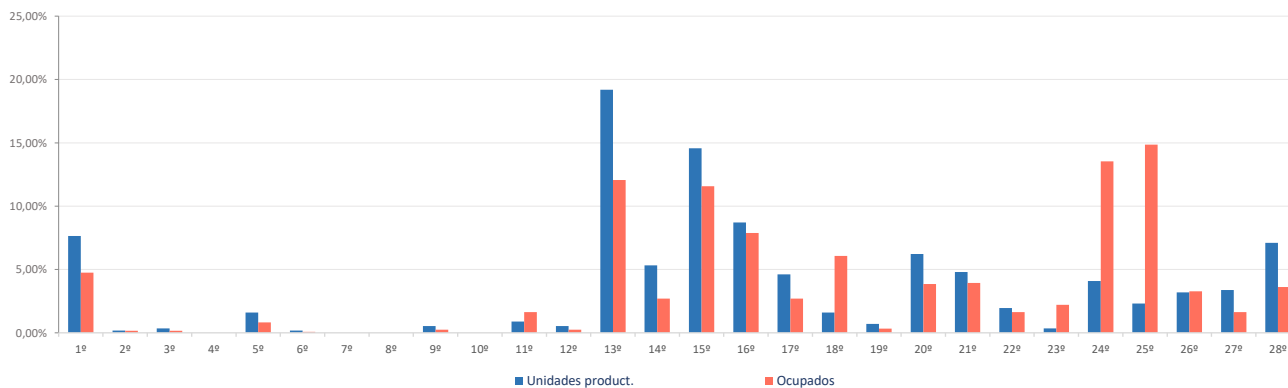

Ranking 20 actividades económicas con más UNIDADES PRODUCTIVAS [R-66 Colectivo empresarial] [1 enero 2020]

1º	Comercio minorista (excepto vehículos)	71
2º	Actividades de construcción especializada	56
3º	Construcción general	52
4º	Servicios de comidas y bebidas	48
5º	Agricultura, ganadería, caza, selvicultura y pesca	43
6º	Actividades de los hogares	39
7º	Comercio mayorista e intermediarios del comercio (exc. vehículos)	30
8º	Otras actividades administrativas	24
9º	Educación	23
10º	Reparación y otros servicios personales	19
11º	Actividades artísticas, recreativas y de entretenimiento	18
12º	Transporte terrestre de mercancías y por tubería	14
13º	Actividades jurídicas y de contabilidad	13
14º	Actividades sanitarias y de servicios sociales	13
15º	Comercio y reparación de vehículos	11
16º	Fabricación de productos metálicos, excepto maquinaria y equipo	9
17º	Otras actividades profesionales	9
18º	Transporte terrestre de viajeros	8
19º	Servicios, ensayos y análisis técnicos	7
20º	Actividades auxiliares a los servicios financieros y a los seguros	7

Comparativa 20 actividades económicas con más UNIDADES PRODUCTIVAS en el municipio, la zona y la Región [R-66 Colectivo empresarial] [1 enero 2020]

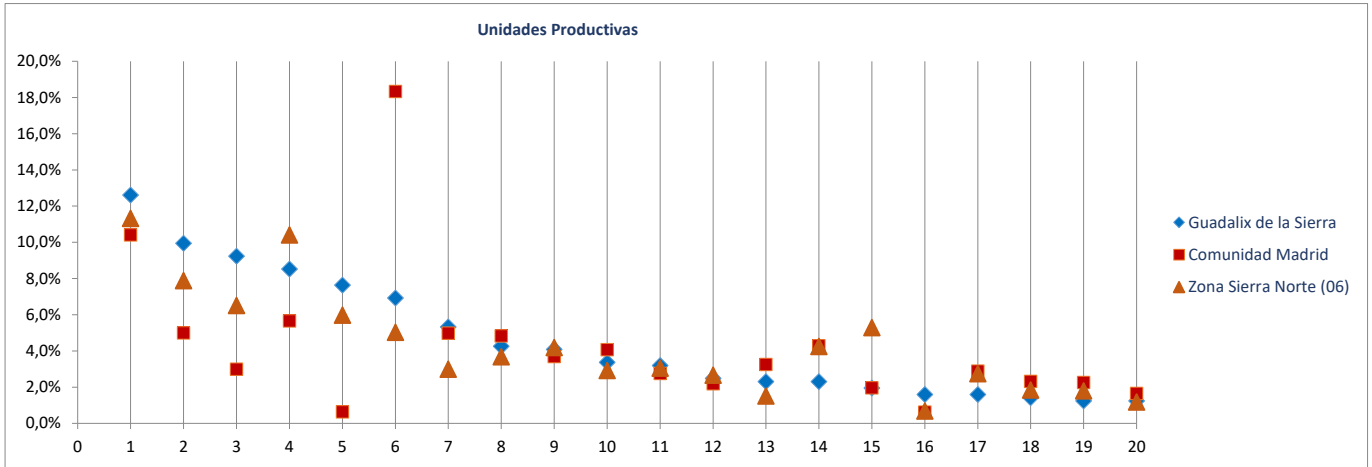

Ranking 20 actividades económicas con más OCUPADOS [R-66 Colectivo empresarial] [1 enero 2020]

1º	Actividades sanitarias y de servicios sociales	181
2º	Educación	165
3º	Comercio minorista (excepto vehículos)	120
4º	Servicios de comidas y bebidas	95
5º	Actividades de construcción especializada	81
6º	Construcción general	66
7º	Actividades de cine, video, TV, radio, grabación y edición de sonido	66
8º	Agricultura, ganadería, caza, selvicultura y pesca	58
9º	Otras actividades administrativas	45
10º	Actividades de los hogares	43
11º	Actividades artísticas, recreativas y de entretenimiento	40
12º	Comercio mayorista e intermediarios del comercio (exc. vehículos)	33
13º	Admón publica, defensa, seguridad social y organismos extraterritoriales	27
14º	Comercio y reparación de vehículos	21
15º	Fabricación de cemento, cal, yeso y sus derivados	20
16º	Transporte terrestre de mercancías y por tubería	20
17º	Reparación y otros servicios personales	20
18º	Actividades jurídicas y de contabilidad	19
19º	Intermediación financiera excepto seguros y fondos de pensiones	13
20º	Otras actividades profesionales	12

Comparativa 20 actividades económicas con más OCUPADOS en el municipio, la zona y la Región [R66 - Colectivo empresarial] [1 enero 2020]

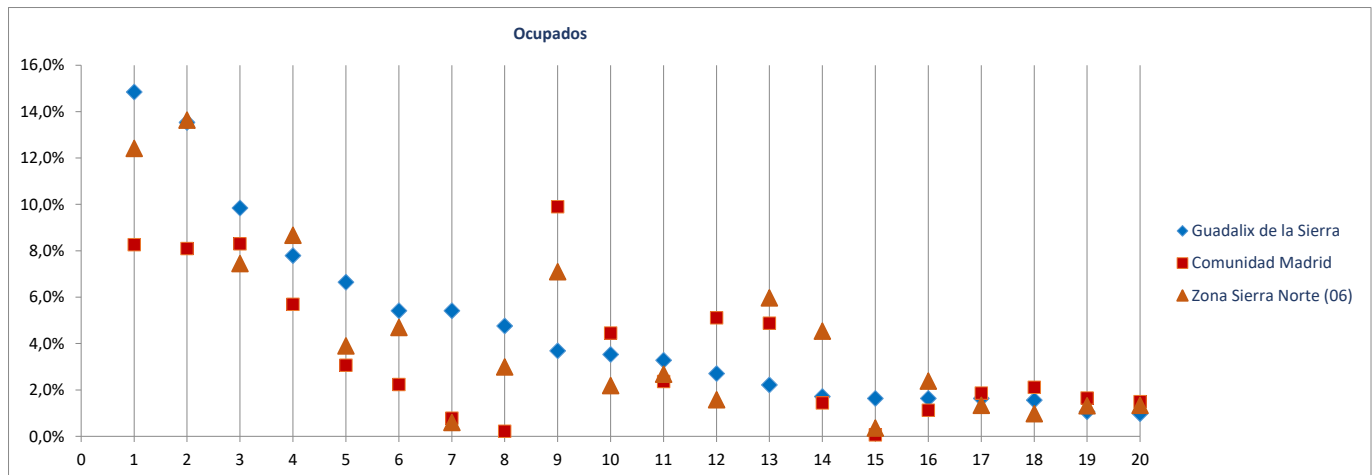

Radiografía de las zonas NUTS4 madrileñas

BLOQUE 1. Datos geográficos y demográficos

Zona Sierra Norte (06)

La Acebeda, Alameda del Valle, El Atazar, Berzosa del Lozoya, El Berruoco, Braojos, Buitrago del Lozoya, Bustarviejo, Cabanillas de la Sierra, La Cabrera, Canencia, Cervera de Buitrago, Garganta de los Montes, Gargantilla del Lozoya y Pinilla de Buitrago, Gascones, Guadalix de la Sierra, La Hiruela, Horcajo de la Sierra-Aoslos, Horcajuelo de la Sierra, Lozoya, Madarcos, Montejo de la Sierra, Navalafuente, Navarredonda y San Mamés, Patones, Pedrezuela, Pinilla del Valle, Piñuecar-Gandullas, Prádena del Rincón, Puebla de la Sierra, Rascafría, Redueña, Robledillo de la Jara, Robregordo, La Serna del Monte, Somosierra, Torrelaguna, Torremoncha de Jarama, Valdemilla, El Vellón, Venturada, Villavieja del Lozoya, Lozoyuela-Navas-Sieteiglesias, Puentes Viejas



Hiruela (La)

Superficie (Km ²)	17,2
Densidad de población (1 enero 2019) [habitantes/km2]	3

Evolución 2007-2019 de la población empadronada [personas] [datos a 1 de enero de cada año]

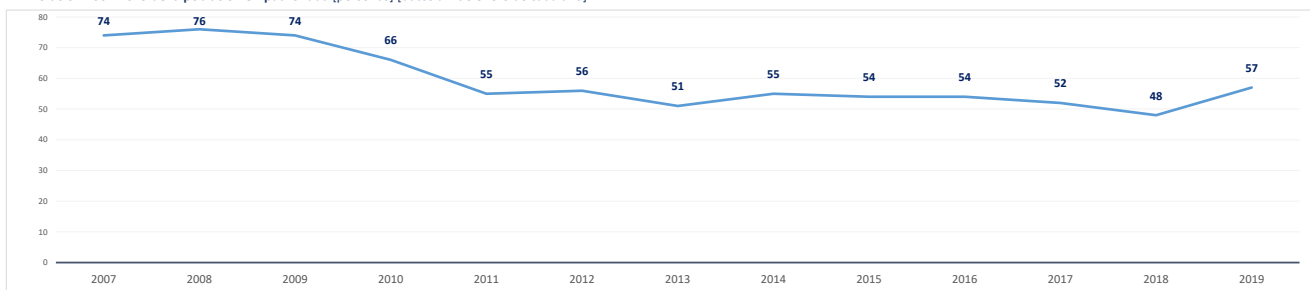

Población empadronada (1 enero 2019) [personas]	57
Edad media de la población (2019) [años]	58,0
Población 16-30 años (1 enero 2019) [personas]	2
[% respecto del total de la población]	3,5%
Población extranjera (1 enero 2019) [personas]	0
[% respecto del total de la población]	0,0%

Grado de juventud de la población (población ≤ 15 años) (1 enero 2019) [%]	0,0%	Nut: 15,9%	CM: 15,3%
Grado de envejecimiento de la población (población ≥ 65 años) (1 enero 2019) [%]	33,3%	Nut: 17,1%	CM: 17,7%
Proporción de dependencia (1 enero 2019) [ratio:(poblac ≤15 años+≥65 años)/(poblac 16-64 años)]	0,50	Nut: 0,49	CM: 0,49
Proporción de reemplazamiento (1 enero 2019) [ratio: (población 16-40 años) / (población 41-65 años)]	0,19	Nut: 0,66	CM: 0,81

Crecimiento de la población empadronada [%] [enero 2018-enero 2019]	18,8%
Crecimiento vegetativo (2018) [número] [nacimientos - defunciones] [enero 2018-enero 2019]	0
Emigraciones al resto de Comunidades Autónomas (2019) [número de bajas en el Padrón en la CM]	0
Saldo migratorio (2019) [número: inmigración - emigración.]	9

Evolución 2007-2019 de la edad media de la población [años] [datos a 1 de enero de cada año]

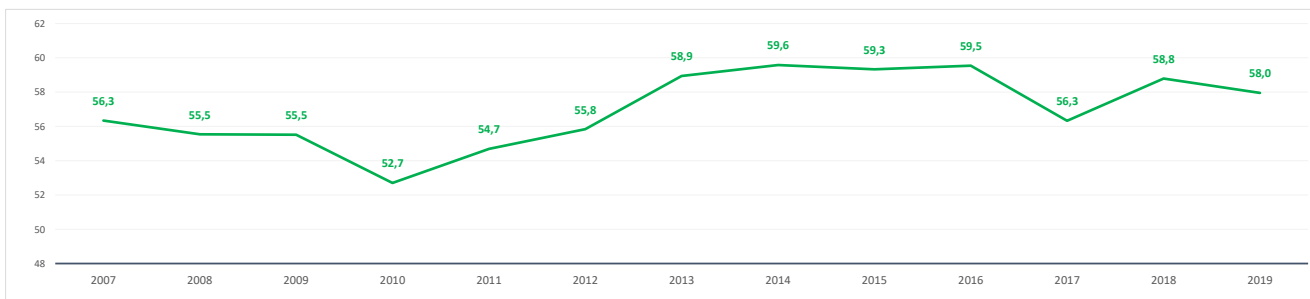

Evolución 2009-2019 de la población ≤ 15 años y ≥ 65 años [%] [datos a 1 de enero de cada año]

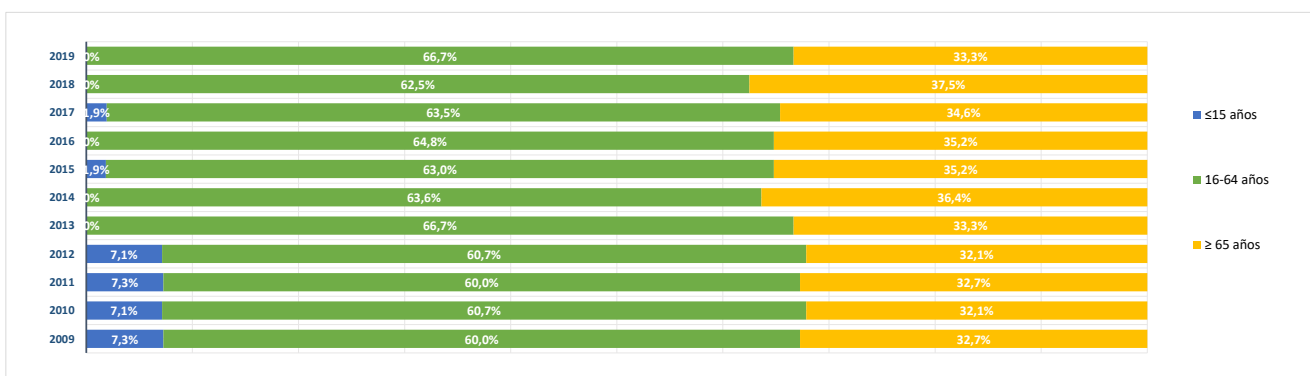

BLOQUE 2. Mercado de trabajo y tejido productivo

Zona Sierra Norte (06)

La Acebeda, Alameda del Valle, El Atazar, Berzosa del Lozoya, El Berruoco, Braojos, Buitrago del Lozoya, Bustarviejo, Cabanillas de la Sierra, La Cabrera, Canencia, Cervera de Buitrago, Garganta de los Montes, Gargantilla del Lozoya y Pinilla de Buitrago, Gascones, Guadalix de la Sierra, La Hiruela, Horcajo de la Sierra-Aoslos, Horcajuelo de la Sierra, Lozoya, Madarcos, Montejo de la Sierra, Navalafuente, Navarredonda y San Mamés, Patones, Pedrezuela, Pinilla del Valle, Piñuecar-Gandullas, Prádena del Rincón, Puebla de la Sierra, Rascafría, Redueña, Robledillo de la Jara, Robregordo, La Serna del Monte, Somosierra, Torrelaguna, Torremocha de Jarama, Valdemanco, El Vellón, Venturada, Villavieja del Lozoya, Lozoyuela-Navas-Sieteiglesias, Puentes Viejas

Hiruela (La)



1. Mercado de trabajo: datos sobre trabajadores RESIDENTES en la zona/municipio

1a. Población de 16 a 64 años

Población de 16-64 años [potencialmente activa] [Padrón municipal] [1 de enero 2019] **38**
 % sobre el total de la Comunidad de Madrid **0,0%**

Evolución de la población de 16-64 años [en la zona o municipio de residencia]

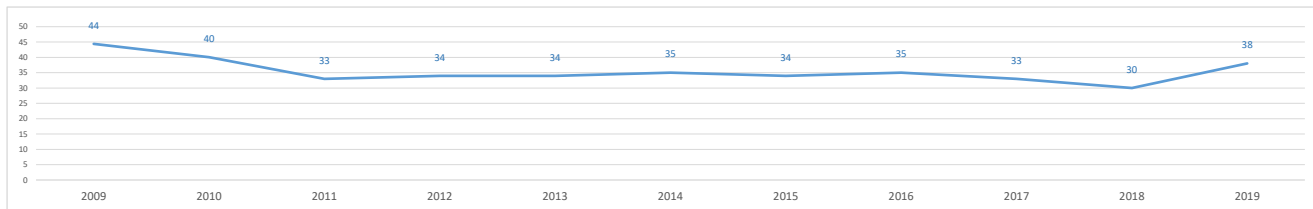

1b. Paro registrado

Evolución del número de parados registrados (en la zona o municipio de residencia)

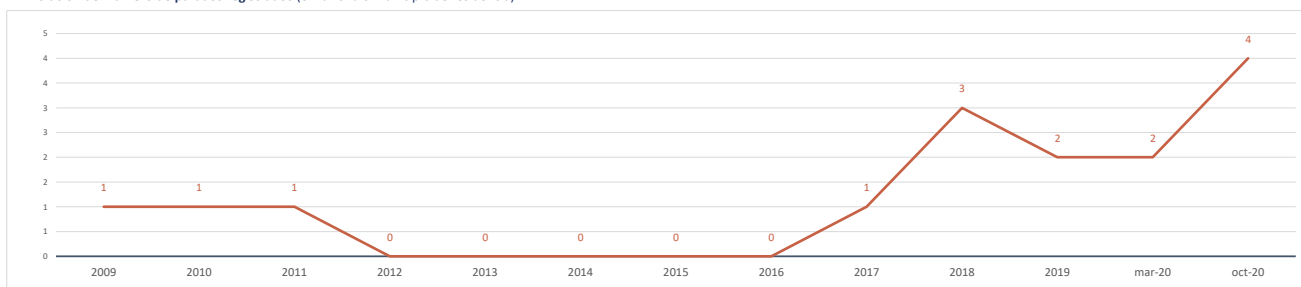

Impacto de la pandemia COVID-19 sobre el paro registrado (periodo marzo-octubre 2020)

Parados registrados (31 marzo 2020) [zona/municipio de residencia] **2**

Parados registrados, edad ≤ 24 años	0
Parados registrados, edad 25-44 años	0
Parados registrados, edad ≥ 45 años	2

Parados registrados, hombres	1
Parados registrados, mujeres	1

Parados registrados (31 octubre 2020) [zona/municipio de residencia] **4**

Parados registrados, edad ≤ 24 años	0
Parados registrados, edad 25-44 años	2
Parados registrados, edad ≥ 45 años	2

Parados registrados, hombres	2
Parados registrados, mujeres	2

Gráfico comparativo Paro registrado en Marzo y Octubre por Rango de Edad y Sexo

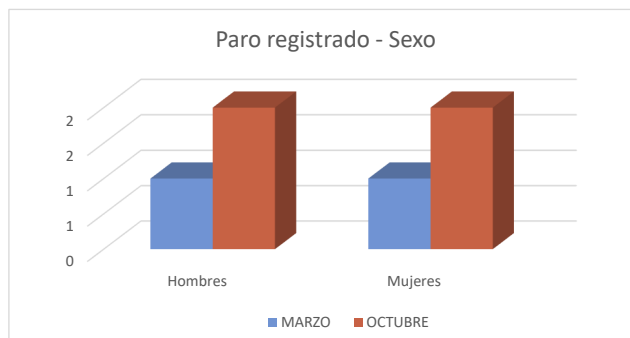
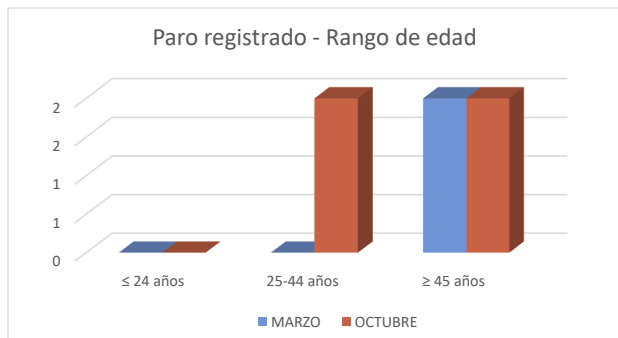

1c. Afiliados a la Seguridad Social por municipio de residencia del trabajador

Total Afiliados a la Seguridad Social, por ubicación residencia (1 enero 2020) 6
 % sobre el total de la Comunidad de Madrid 0,00%

Afiliados por intervalo de edad (1/1/2020)	N	%
Afiliados a la Seguridad Social < 30 años	1	16,7%
Afiliados a la Seguridad Social 30-49 años	2	33,3%
Afiliados a la Seguridad Social ≥ 50 años	3	50,0%



Afiliados por grupo cotización [régimen general] [1/1/2020]	N	%
Ingenieros/licenciados afiliados a la Seguridad Social	0	0,0%
Ingenieros técnicos, peritos y ayudantes titulados afiliados a la Seguridad Social	0	0,0%
Jefes administrativos y de taller afiliados a la Seguridad Social	0	0,0%
Ayudantes no titulados afiliados a la Seguridad Social	0	0,0%
Oficiales administrativos afiliados a la Seguridad Social	2	33,3%
Subalternos afiliados a la Seguridad Social	0	0,0%
Auxiliares administrativos afiliados a la Seguridad Social	1	16,7%
Oficiales de primera y segunda afiliados a la Seguridad Social	0	0,0%
Oficiales de tercera y especialistas afiliados a la Seguridad Social	0	0,0%
Peones afiliados a la Seguridad Social	0	0,0%
Menores de dieciocho años afiliados a la Seguridad Social	0	0,0%
Afiliados a la Seguridad Social sin grupo de cotización	3	50,0%

Afiliados por rama de actividad (municipio de residencia) (1/1/2020)	N	%
Afiliados Seguridad Social, rama agricultura y ganadería	0	0,0%
Afiliados Seguridad Social, rama minería, industria y energía	0	0,0%
Afiliados Seguridad Social, rama de construcción	0	0,0%
Afiliados Seguridad Social, rama de servicios de distribución y hostelería	4	66,7%
Afiliados Seguridad Social, rama de servicios a empresas y financieros	0	0,0%
Afiliados Seguridad Social, rama de otros servicios	2	33,3%

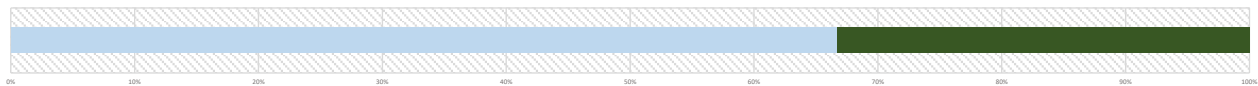

2. Mercado de trabajo: Tejido productivo de la zona/municipio (UNIDADES PRODUCTIVAS y OCUPADOS de esas Unidades productivas)

2a. Nº total de UNIDADES PRODUCTIVAS situadas en la zona/municipio

Unidades productivas [colectivo empresarial] [1 de enero 2020] 11
 % sobre el total de la Comunidad de Madrid 0,0%

2b. Nº de OCUPADOS en las unidades productivas situadas en la zona/municipio

Nº de ocupados [Colectivo empresarial] [1 de enero 2020] 42
 % sobre el total de la Comunidad de Madrid 0,0%

2c. Evolución del nº total de UNIDADES PRODUCTIVAS y de OCUPADOS situados en la zona/municipio

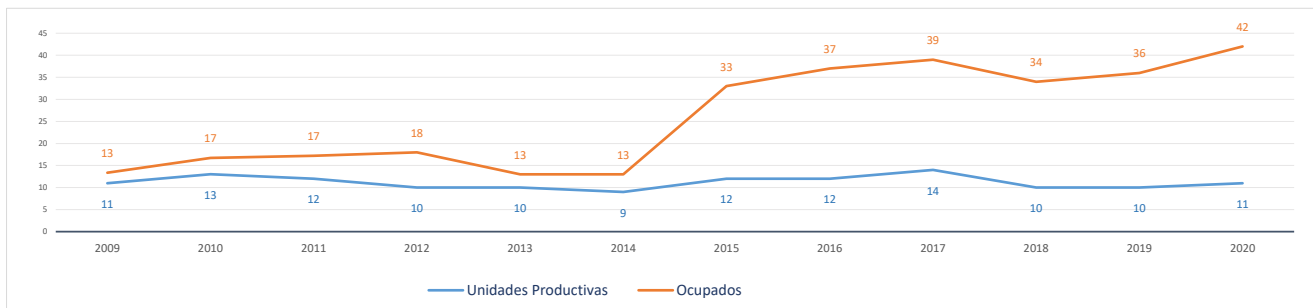

Evolución cronológica de las UNIDADES PRODUCTIVAS en el municipio, la zona y la Región

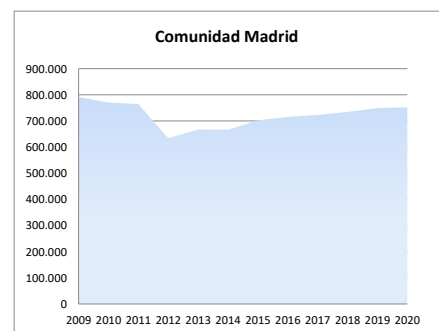
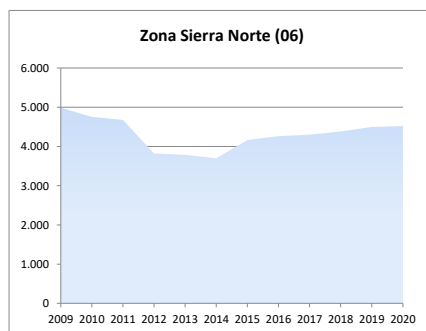
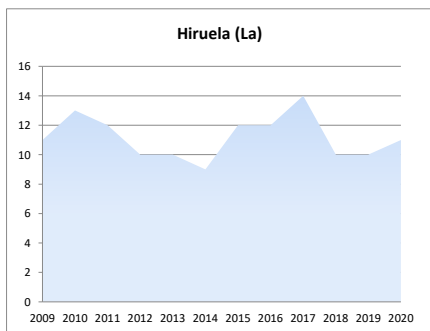

2d. Análisis por estrato de empleo

Evolución del nº de UNIDADES PRODUCTIVAS situadas en la zona/municipio, según estrato de empleo 2009-2020 [datos a 1 de enero de cada año]

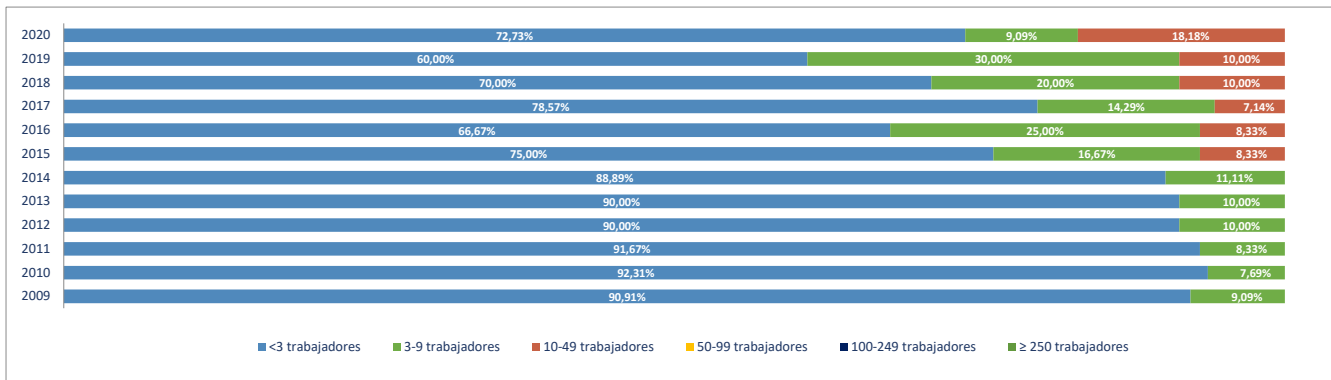

Evolución del nº de OCUPADOS EN LAS UNIDADES PRODUCTIVAS situadas en la zona/municipio, según estrato de empleo 2009-2020 [a 1 de enero de cada año]

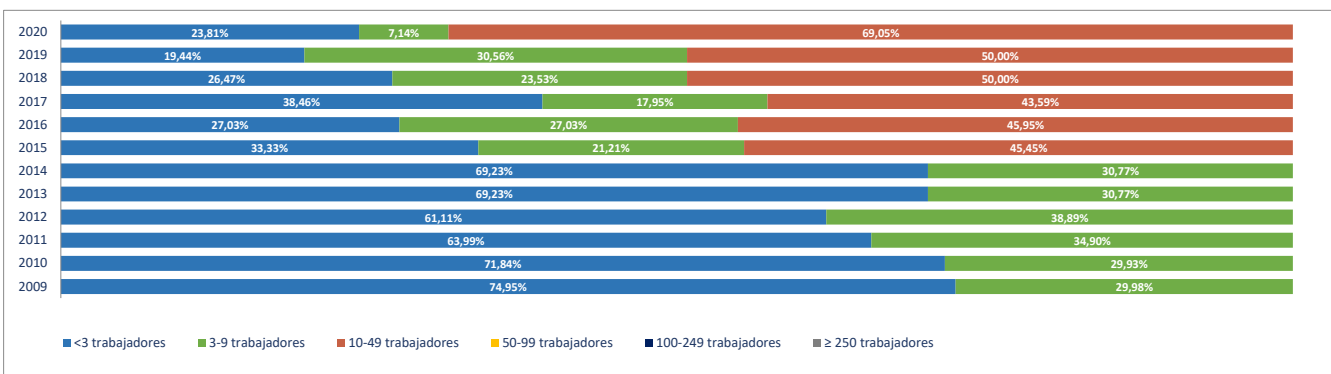

2e. Unidades productivas y ocupados por rama de actividad

Total Rama de actividad en 2020 [R-28 Colectivo empresarial]	Unidades product.	%	Ocupados	%
1º Agricultura, ganadería, caza, selvicultura y pesca	0	0,00%	0	0,00%
2º Minería, electricidad y agua	1	9,09%	2	4,76%
3º Industria de la alimentación, bebidas y tabaco	0	0,00%	0	0,00%
4º Industria textil, de la confección, cuero y calzado	0	0,00%	0	0,00%
5º Metálicas básicas e intermedias	0	0,00%	0	0,00%
6º Construcción de maquinaria y equipo mecánico	0	0,00%	0	0,00%
7º Construcción de maquinaria y equipo eléctrico, electrónico y óptico	0	0,00%	0	0,00%
8º Fabricación de material de transporte	0	0,00%	0	0,00%
9º Industria del papel y artes gráficas	0	0,00%	0	0,00%
10º Industria química, coquerías y refino de petróleo	0	0,00%	0	0,00%
11º Fabricación de otros productos minerales no metálicos	0	0,00%	0	0,00%
12º Industria de la madera, el caucho y otras industrias manufactureras	0	0,00%	0	0,00%
13º Construcción	0	0,00%	0	0,00%
14º Comercio mayorista e intermediarios del comercio (exc. vehículos)	0	0,00%	0	0,00%
15º Comercio minorista y comercio y reparación de vehículos	1	9,09%	1	2,38%
16º Hostelería	6	54,55%	9	21,43%
17º Transporte y almacenamiento	0	0,00%	0	0,00%
18º Información y comunicaciones	0	0,00%	0	0,00%
19º Actividades Inmobiliarias	0	0,00%	0	0,00%
20º Actividades profesionales, científicas y técnicas	0	0,00%	0	0,00%
21º Actividades administrativas y servicios auxiliares	0	0,00%	0	0,00%
22º Actividades financieras y de seguros	0	0,00%	0	0,00%
23º Admón pública, defensa, seguridad social y organismos extraterritoriales	1	9,09%	12	28,57%
24º Educación	0	0,00%	0	0,00%
25º Actividades sanitarias y de servicios sociales	1	9,09%	17	40,48%
26º Actividades artísticas, recreativas y de entretenimiento	0	0,00%	0	0,00%
27º Reparación y otros servicios personales	0	0,00%	0	0,00%
28º Actividades asociativas y de los hogares	1	9,09%	1	2,38%

Porcentaje de Unidades productivas y Ocupados por rama de actividad

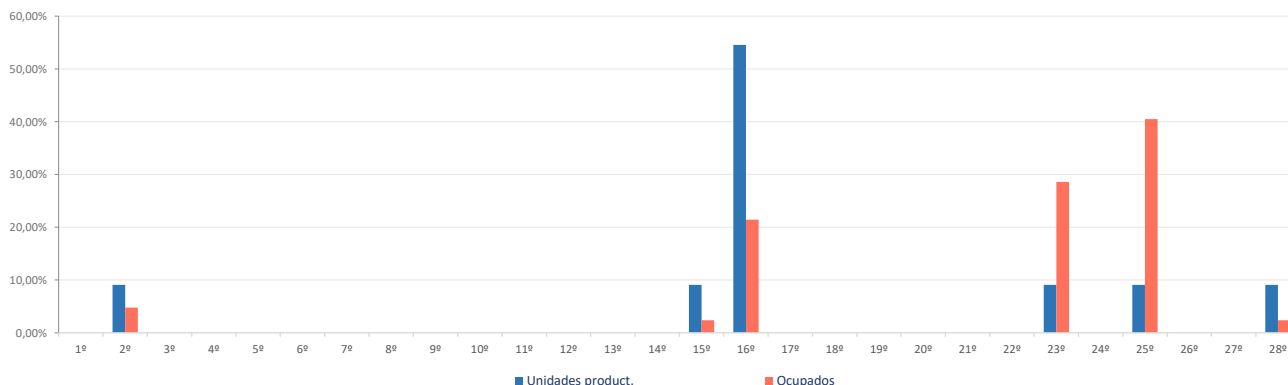

Ranking 20 actividades económicas con más UNIDADES PRODUCTIVAS [R-66 Colectivo empresarial] [1 enero 2020]

1º	Alojamientos	3
2º	Servicios de comidas y bebidas	3
3º	Suministro de agua, saneamiento y gestión de residuos	1
4º	Comercio y reparación de vehículos	1
5º	Admón publica, defensa, seguridad social y organismos extraterritoriales	1
6º	Actividades sanitarias y de servicios sociales	1
7º	Actividades de los hogares	1
8º		
9º		
10º		
11º		
12º		
13º		
14º		
15º		
16º		
17º		
18º		
19º		
20º		

Comparativa 20 actividades económicas con más UNIDADES PRODUCTIVAS en el municipio, la zona y la Región [R-66 Colectivo empresarial] [1 enero 2020]

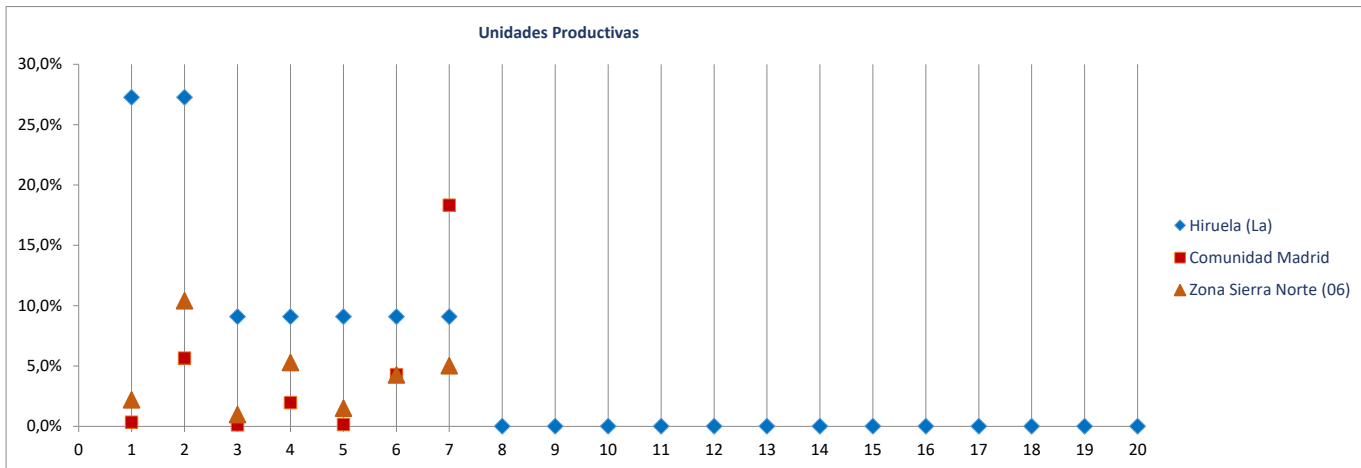

Ranking 20 actividades económicas con más OCUPADOS [R-66 Colectivo empresarial] [1 enero 2020]

1º	Actividades sanitarias y de servicios sociales	17
2º	Admón publica, defensa, seguridad social y organismos extraterritoriales	12
3º	Servicios de comidas y bebidas	5
4º	Alojamientos	4
5º	Suministro de agua, saneamiento y gestión de residuos	2
6º	Comercio y reparación de vehículos	1
7º	Actividades de los hogares	1
8º		
9º		
10º		
11º		
12º		
13º		
14º		
15º		
16º		
17º		
18º		
19º		
20º		

Comparativa 20 actividades económicas con más OCUPADOS en el municipio, la zona y la Región [R66 - Colectivo empresarial] [1 enero 2020]

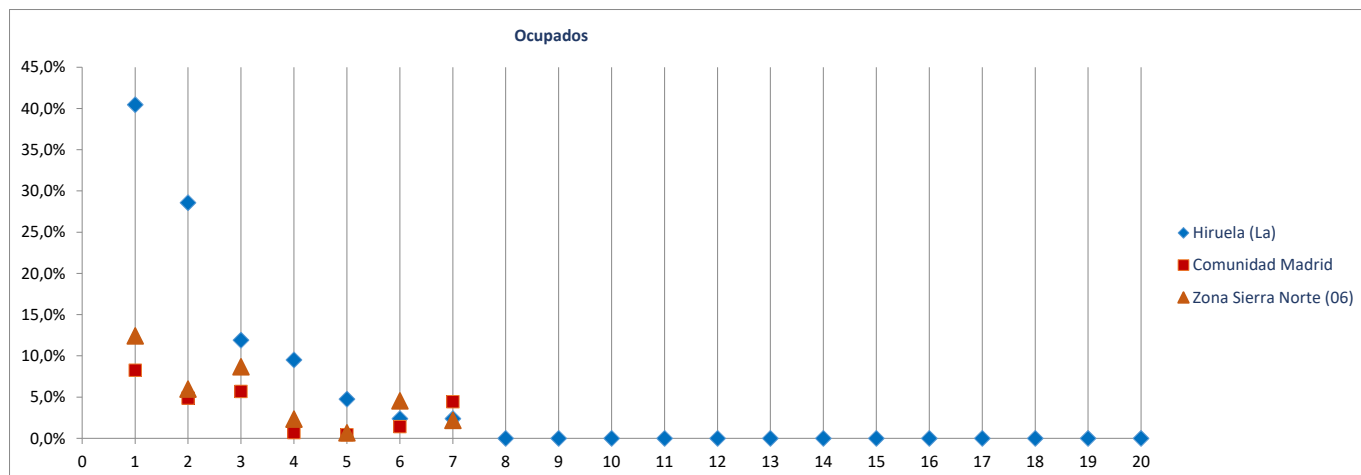

Radiografía de las zonas NUTS4 madrileñas

BLOQUE 1. Datos geográficos y demográficos

Zona Sierra Norte (06)

La Acebeda, Alameda del Valle, El Atazar, Berzosa del Lozoya, El Berruoco, Braojos, Buitrago del Lozoya, Bustarviejo, Cabanillas de la Sierra, La Cabrera, Canencia, Cervera de Buitrago, Garganta de los Montes, Gargantilla del Lozoya y Pinilla de Buitrago, Gascones, Guadalix de la Sierra, La Hiruela, Horcajo de la Sierra-Aoslos, Horcajuelo de la Sierra, Lozoya, Madarcos, Montejo de la Sierra, Navalafuente, Navarredonda y San Mamés, Patones, Pedrezuela, Pinilla del Valle, Piñuecar-Gandullas, Prádena del Rincón, Puebla de la Sierra, Rascafría, Redueña, Robledillo de la Jara, Robregordo, La Serna del Monte, Somosierra, Torrelaguna, Torremocha de Jarama, Valdemano, El Vellón, Venturada, Villavieja del Lozoya, Lozoyuela-Navas-Sieteiglesias, Puentes Viejas



Horcajo de la Sierra-Aoslos

Superficie (Km ²)	21,2
Densidad de población (1 enero 2019) [habitantes/km2]	7

Evolución 2007-2019 de la población empadronada [personas] [datos a 1 de enero de cada año]

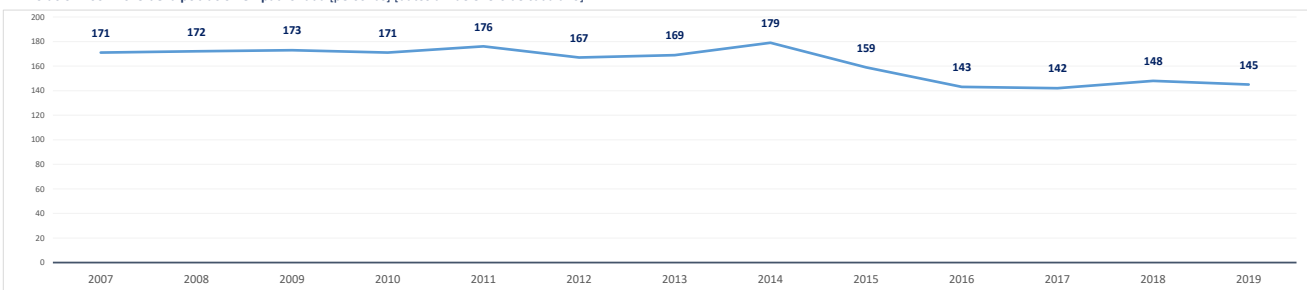

Población empadronada (1 enero 2019) [personas]	145
Edad media de la población (2019) [años]	44,6

Población 16-30 años (1 enero 2019) [personas]	13
[% respecto del total de la población]	9,0%
Población extranjera (1 enero 2019) [personas]	12
[% respecto del total de la población]	8,3%

Grado de juventud de la población (población ≤ 15 años) (1 enero 2019) [%]	13,8%	Nut: 15,9%	CM: 15,3%
Grado de envejecimiento de la población (población ≥ 65 años) (1 enero 2019) [%]	19,3%	Nut: 17,1%	CM: 17,7%
Proporción de dependencia (1 enero 2019) [ratio:(poblac ≤15 años+≥65 años)/(poblac 16-64 años)]	0,49	Nut: 0,49	CM: 0,49
Proporción de reemplazamiento (1 enero 2019) [ratio: (población 16-40 años) / (población 41-65 años)]	0,56	Nut: 0,66	CM: 0,81

Crecimiento de la población empadronada [%] [enero 2018-enero 2019]	-2,0%
Crecimiento vegetativo (2018) [número] [nacimientos - defunciones] [enero 2018-enero 2019]	-1
Emigraciones al resto de Comunidades Autónomas (2019) [número de bajas en el Padrón en la CM]	4
Saldo migratorio (2019) [número: inmigración - emigración.]	12

Evolución 2007-2019 de la edad media de la población [años] [datos a 1 de enero de cada año]

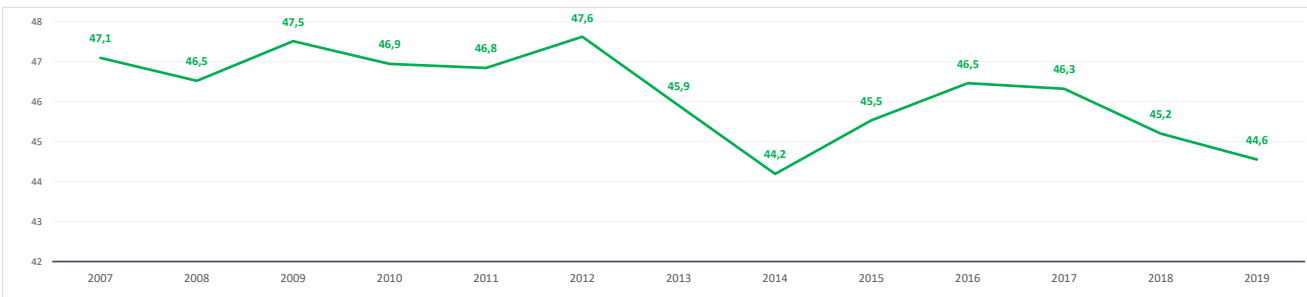

Evolución 2009-2019 de la población ≤ 15 años y ≥ 65 años [%] [datos a 1 de enero de cada año]

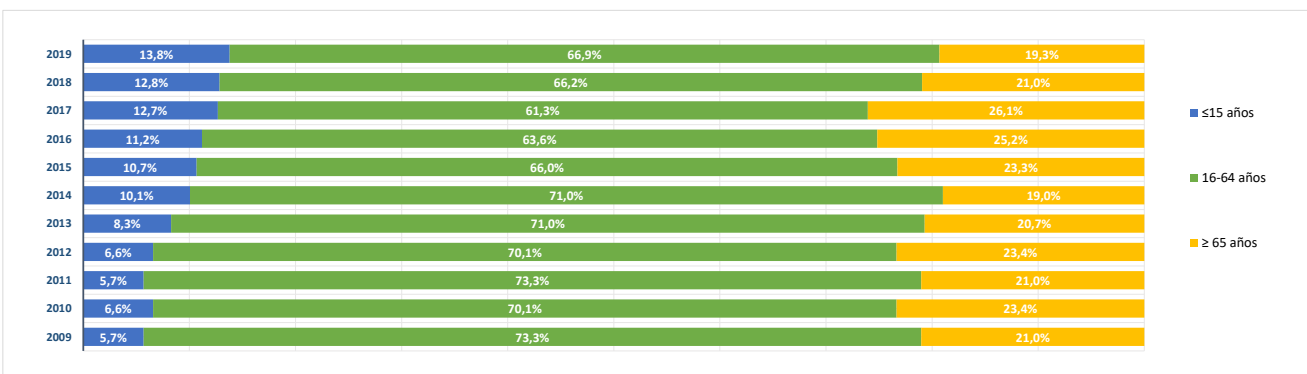

BLOQUE 2. Mercado de trabajo y tejido productivo

Zona Sierra Norte (06)

La Acebeda, Alameda del Valle, El Atazar, Berzosa del Lozoya, El Berruoco, Braojos, Buitrago del Lozoya, Bustarviejo, Cabanillas de la Sierra, La Cabrera, Canencia, Cervera de Buitrago, Garganta de los Montes, Gargantilla del Lozoya y Pinilla de Buitrago, Gascones, Guadalix de la Sierra, La Hiruela, Horcajo de la Sierra-Aoslos, Horcajuelo de la Sierra, Lozoya, Madarcos, Montejo de la Sierra, Navalafuente, Navarredonda y San Mamés, Patones, Pedrezuela, Pinilla del Valle, Piñuecar-Gandullas, Prádena del Rincón, Puebla de la Sierra, Rascafría, Redueña, Robledillo de la Jara, Robregordo, La Serna del Monte, Somosierra, Torrelaguna, Torremoncha de Jarama, Valdemanco, El Vellón, Venturada, Villavieja del Lozoya, Lozoyuela-Navas-Sieteiglesias, Puentes Viejas



Horcajo de la Sierra-Aoslos

1. Mercado de trabajo: datos sobre trabajadores RESIDENTES en la zona/municipio

1a. Población de 16 a 64 años

Población de 16-64 años [potencialmente activa] [Padrón municipal] [1 de enero 2019] **97**
 % sobre el total de la Comunidad de Madrid **0,0%**

Evolución de la población de 16-64 años [en la zona o municipio de residencia]

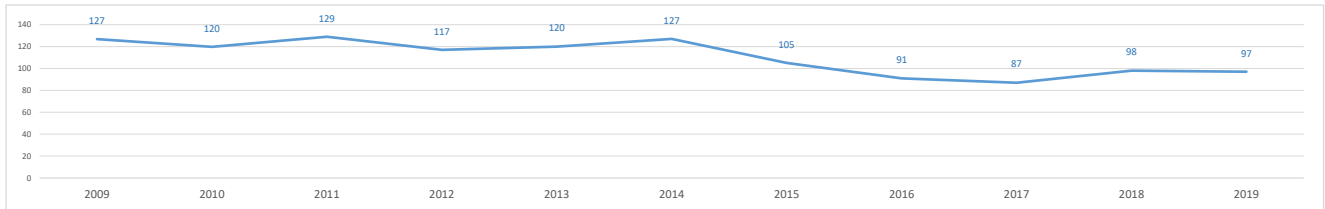

1b. Paro registrado

Evolución del número de parados registrados (en la zona o municipio de residencia)

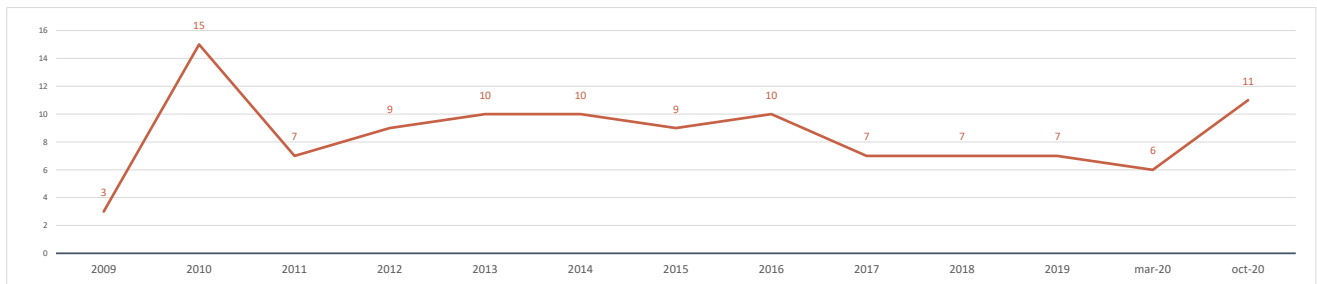

Impacto de la pandemia COVID-19 sobre el paro registrado (periodo marzo-octubre 2020)

Parados registrados (31 marzo 2020) [zona/municipio de residencia] **6**

Parados registrados, edad ≤ 24 años	0
Parados registrados, edad 25-44 años	3
Parados registrados, edad ≥ 45 años	3

Parados registrados, hombres	2
Parados registrados, mujeres	4

Parados registrados (31 octubre 2020) [zona/municipio de residencia] **11**

Parados registrados, edad ≤ 24 años	0
Parados registrados, edad 25-44 años	5
Parados registrados, edad ≥ 45 años	6

Parados registrados, hombres	5
Parados registrados, mujeres	6

Gráfico comparativo Paro registrado en Marzo y Octubre por Rango de Edad y Sexo

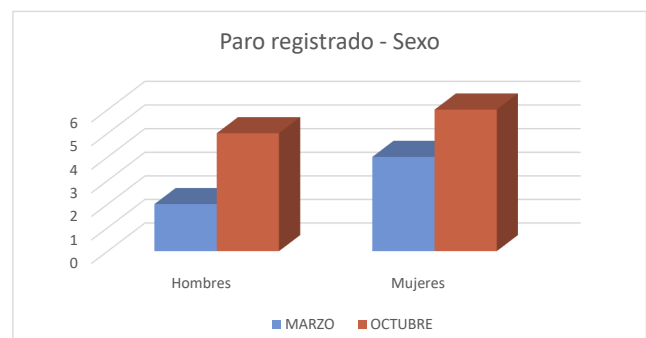
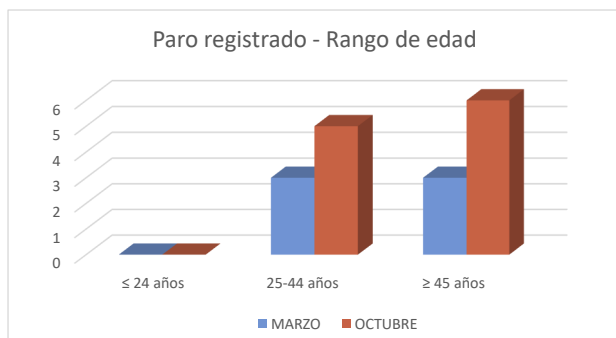

1c. Afiliados a la Seguridad Social por municipio de residencia del trabajador

Total Afiliados a la Seguridad Social, por ubicación residencia (1 enero 2020) **56**
 % sobre el total de la Comunidad de Madrid **0,00%**

Afiliados por intervalo de edad (1/1/2020)	N	%
Afiliados a la Seguridad Social < 30 años	9	16,1%
Afiliados a la Seguridad Social 30-49 años	27	48,2%
Afiliados a la Seguridad Social ≥ 50 años	20	35,7%

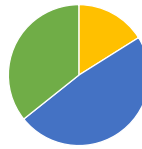

Afiliados por grupo cotización [régimen general] [1/1/2020]	N	%
Ingenieros/licenciados afiliados a la Seguridad Social	4	7,1%
Ingenieros técnicos, peritos y ayudantes titulados afiliados a la Seguridad Social	2	3,6%
Jefes administrativos y de taller afiliados a la Seguridad Social	3	5,4%
Ayudantes no titulados afiliados a la Seguridad Social	3	5,4%
Oficiales administrativos afiliados a la Seguridad Social	9	16,1%
Subalternos afiliados a la Seguridad Social	3	5,4%
Auxiliares administrativos afiliados a la Seguridad Social	4	7,1%
Oficiales de primera y segunda afiliados a la Seguridad Social	5	8,9%
Oficiales de tercera y especialistas afiliados a la Seguridad Social	3	5,4%
Peones afiliados a la Seguridad Social	8	14,3%
Menores de dieciocho años afiliados a la Seguridad Social	0	0,0%
Afiliados a la Seguridad Social sin grupo de cotización	12	21,4%

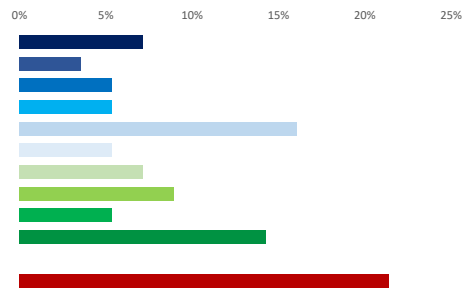

Afiliados por rama de actividad (municipio de residencia) (1/1/2020)	N	%
Afiliados Seguridad Social, rama agricultura y ganadería	5	8,9%
Afiliados Seguridad Social, rama minería, industria y energía	1	1,8%
Afiliados Seguridad Social, rama de construcción	3	5,4%
Afiliados Seguridad Social, rama de servicios de distribución y hostelería	16	28,6%
Afiliados Seguridad Social, rama de servicios a empresas y financieros	8	14,3%
Afiliados Seguridad Social, rama de otros servicios	23	41,1%

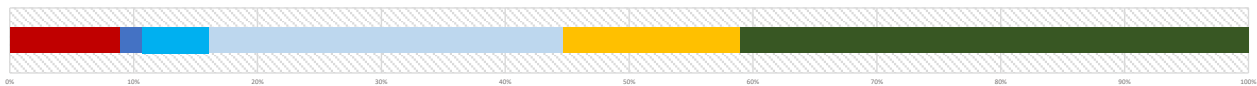

2. Mercado de trabajo: Tejido productivo de la zona/municipio (UNIDADES PRODUCTIVAS y OCUPADOS de esas Unidades productivas)

2a. Nº total de UNIDADES PRODUCTIVAS situadas en la zona/municipio

Unidades productivas [colectivo empresarial] [1 de enero 2020] **30**
 % sobre el total de la Comunidad de Madrid **0,0%**

2b. Nº de OCUPADOS en las unidades productivas situadas en la zona/municipio

Nº de ocupados [Colectivo empresarial] [1 de enero 2020] **69**
 % sobre el total de la Comunidad de Madrid **0,0%**

2c. Evolución del nº total de UNIDADES PRODUCTIVAS y de OCUPADOS situados en la zona/municipio

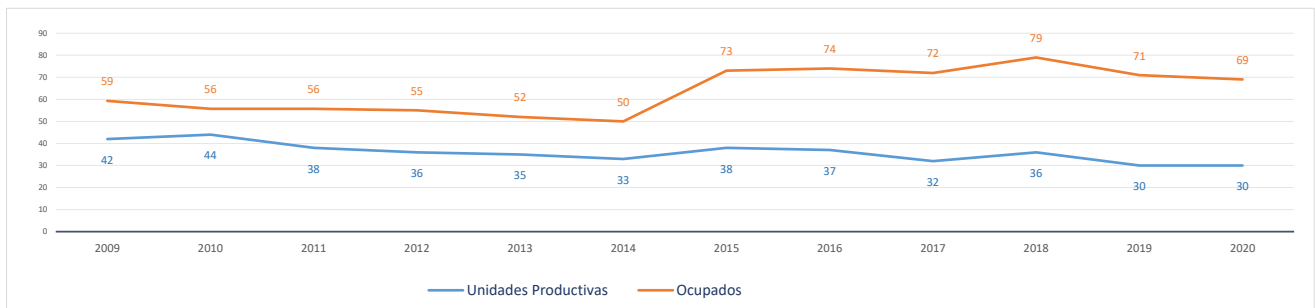

Evolución cronológica de las UNIDADES PRODUCTIVAS en el municipio, la zona y la Región

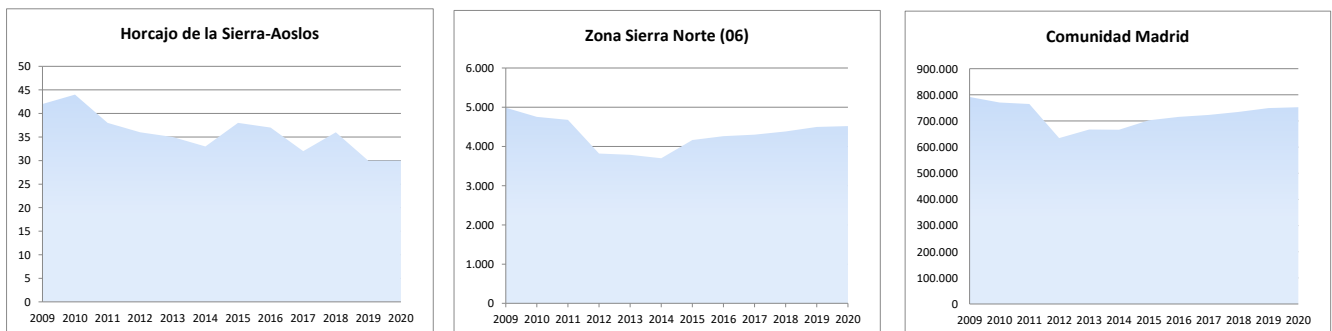

2d. Análisis por estrato de empleo

Evolución del nº de UNIDADES PRODUCTIVAS situadas en la zona/municipio, según estrato de empleo 2009-2020 [datos a 1 de enero de cada año]

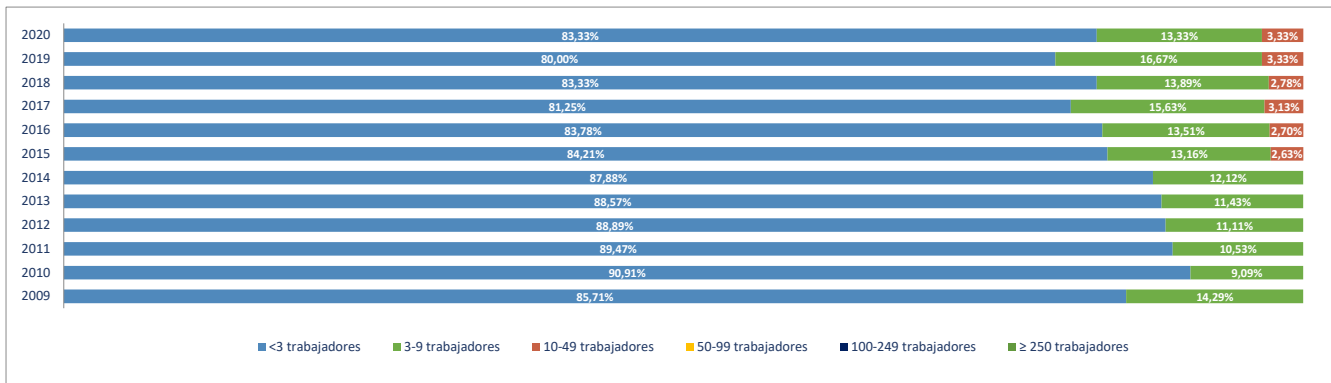

Evolución del nº de OCUPADOS EN LAS UNIDADES PRODUCTIVAS situadas en la zona/municipio, según estrato de empleo 2009-2020 [a 1 de enero de cada año]

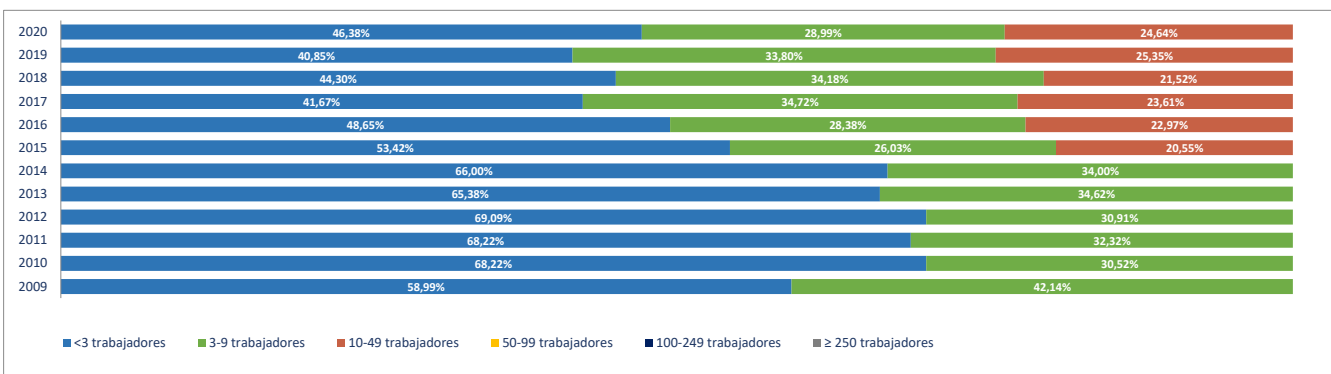

2e. Unidades productivas y ocupados por rama de actividad

Total Rama de actividad en 2020 [R-28 Colectivo empresarial]	Unidades product.	%	Ocupados	%
1º Agricultura, ganadería, caza, selvicultura y pesca	6	20,00%	6	8,70%
2º Minería, electricidad y agua	2	6,67%	4	5,80%
3º Industria de la alimentación, bebidas y tabaco	0	0,00%	0	0,00%
4º Industria textil, de la confección, cuero y calzado	0	0,00%	0	0,00%
5º Metálicas básicas e intermedias	1	3,33%	7	10,14%
6º Construcción de maquinaria y equipo mecánico	0	0,00%	0	0,00%
7º Construcción de maquinaria y equipo eléctrico, electrónico y óptico	0	0,00%	0	0,00%
8º Fabricación de material de transporte	0	0,00%	0	0,00%
9º Industria del papel y artes gráficas	0	0,00%	0	0,00%
10º Industria química, coquerías y refino de petróleo	0	0,00%	0	0,00%
11º Fabricación de otros productos minerales no metálicos	0	0,00%	0	0,00%
12º Industria de la madera, el caucho y otras industrias manufactureras	0	0,00%	0	0,00%
13º Construcción	2	6,67%	6	8,70%
14º Comercio mayorista e intermediarios del comercio (exc. vehículos)	0	0,00%	0	0,00%
15º Comercio minorista y comercio y reparación de vehículos	4	13,33%	7	10,14%
16º Hostelería	4	13,33%	7	10,14%
17º Transporte y almacenamiento	1	3,33%	1	1,45%
18º Información y comunicaciones	0	0,00%	0	0,00%
19º Actividades Inmobiliarias	0	0,00%	0	0,00%
20º Actividades profesionales, científicas y técnicas	2	6,67%	2	2,90%
21º Actividades administrativas y servicios auxiliares	2	6,67%	2	2,90%
22º Actividades financieras y de seguros	0	0,00%	0	0,00%
23º Admón pública, defensa, seguridad social y organismos extraterritoriales	2	6,67%	7	10,14%
24º Educación	1	3,33%	1	1,45%
25º Actividades sanitarias y de servicios sociales	2	6,67%	18	26,09%
26º Actividades artísticas, recreativas y de entretenimiento	1	3,33%	1	1,45%
27º Reparación y otros servicios personales	0	0,00%	0	0,00%
28º Actividades asociativas y de los hogares	0	0,00%	0	0,00%

Porcentaje de Unidades productivas y Ocupados por rama de actividad

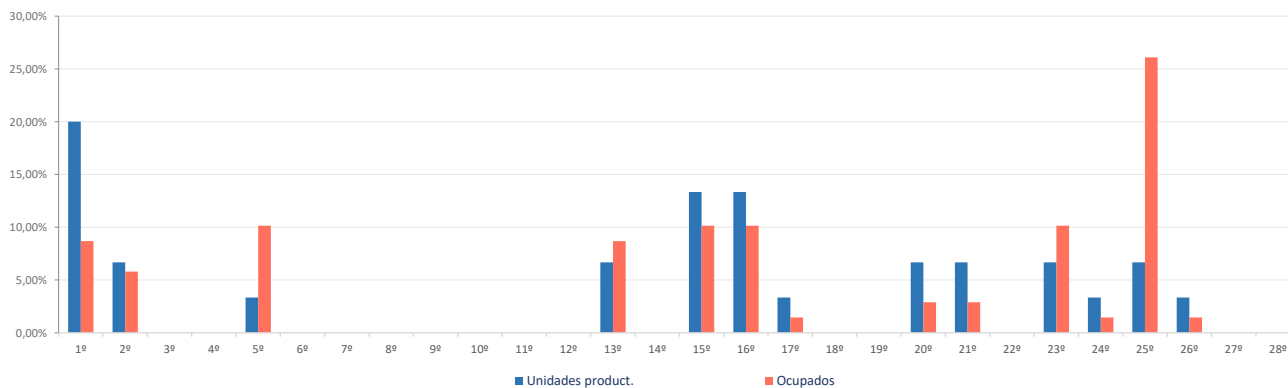

Ranking 20 actividades económicas con más UNIDADES PRODUCTIVAS [R-66 Colectivo empresarial] [1 enero 2020]

1º	Agricultura, ganadería, caza, selvicultura y pesca	6
2º	Comercio minorista (excepto vehículos)	4
3º	Suministro de agua, saneamiento y gestión de residuos	2
4º	Construcción general	2
5º	Alojamientos	2
6º	Servicios de comidas y bebidas	2
7º	Otras actividades administrativas	2
8º	Admón publica, defensa, seguridad social y organismos extraterritoriales	2
9º	Actividades sanitarias y de servicios sociales	2
10º	Fabricación de productos metálicos, excepto maquinaria y equipo	1
11º	Transporte terrestre de viajeros	1
12º	Publicidad y estudios de mercado	1
13º	Otras actividades profesionales	1
14º	Educación	1
15º	Actividades artísticas, recreativas y de entretenimiento	1
16º		
17º		
18º		
19º		
20º		

Comparativa 20 actividades económicas con más UNIDADES PRODUCTIVAS en el municipio, la zona y la Región [R-66 Colectivo empresarial] [1 enero 2020]

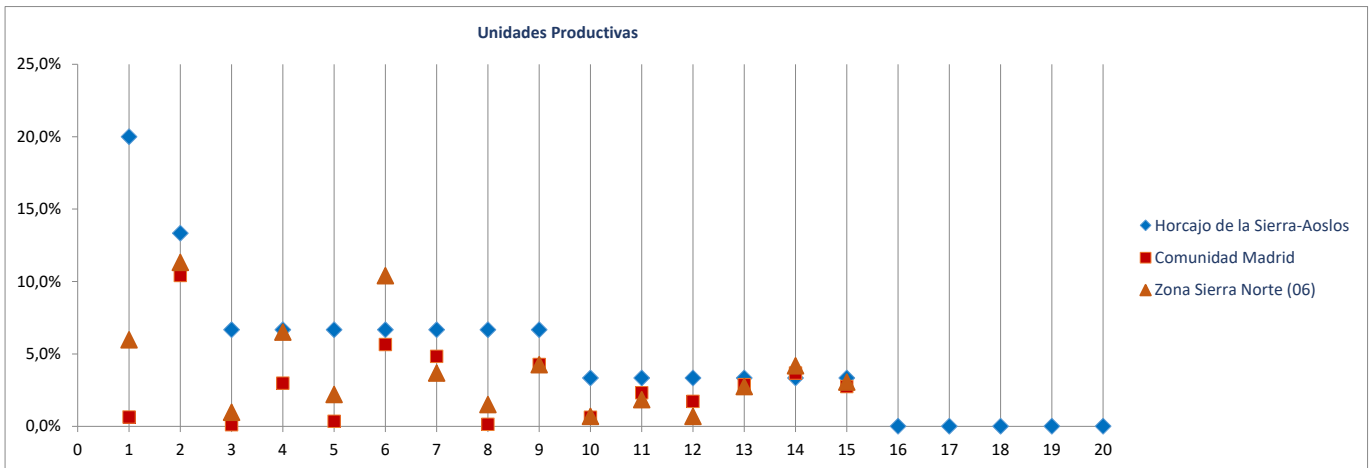

Ranking 20 actividades económicas con más OCUPADOS [R-66 Colectivo empresarial] [1 enero 2020]

1º	Actividades sanitarias y de servicios sociales	18
2º	Fabricación de productos metálicos, excepto maquinaria y equipo	7
3º	Comercio minorista (excepto vehículos)	7
4º	Admón publica, defensa, seguridad social y organismos extraterritoriales	7
5º	Agricultura, ganadería, caza, selvicultura y pesca	6
6º	Construcción general	6
7º	Suministro de agua, saneamiento y gestión de residuos	4
8º	Servicios de comidas y bebidas	4
9º	Alojamientos	3
10º	Otras actividades administrativas	2
11º	Transporte terrestre de viajeros	1
12º	Publicidad y estudios de mercado	1
13º	Otras actividades profesionales	1
14º	Educación	1
15º	Actividades artísticas, recreativas y de entretenimiento	1
16º		
17º		
18º		
19º		
20º		

Comparativa 20 actividades económicas con más OCUPADOS en el municipio, la zona y la Región [R66 - Colectivo empresarial] [1 enero 2020]

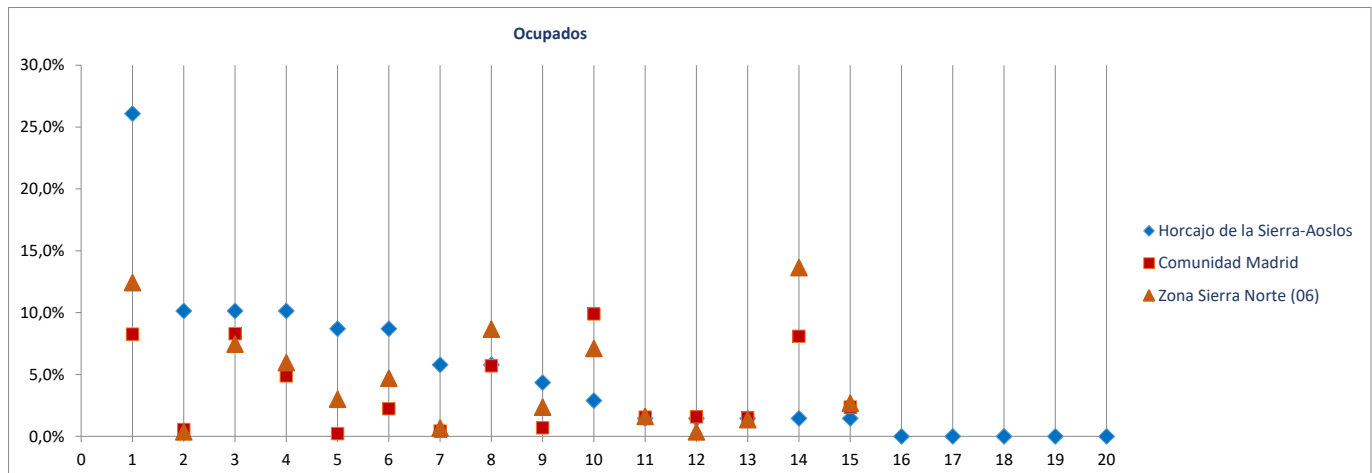

Radiografía de las zonas NUTS4 madrileñas

BLOQUE 1. Datos geográficos y demográficos

Zona Sierra Norte (06)

La Acebeda, Alameda del Valle, El Atazar, Berzosa del Lozoya, El Berruoco, Braojos, Buitrago del Lozoya, Bustarviejo, Cabanillas de la Sierra, La Cabrera, Canencia, Cervera de Buitrago, Garganta de los Montes, Gargantilla del Lozoya y Pinilla de Buitrago, Gascones, Guadaluix de la Sierra, La Hiruela, Horcajo de la Sierra-Aoslos, Horcajuelo de la Sierra, Lozoya, Madarcos, Montejo de la Sierra, Navalafuente, Navarredonda y San Mamés, Patones, Pedrezuela, Pinilla del Valle, Piñuecar-Gandullas, Prádena del Rincón, Puebla de la Sierra, Rascafría, Redueña, Robledillo de la Jara, Robregordo, La Serna del Monte, Somosierra, Torrelaguna, Torremoncha de Jarama, Valdemanco, El Vellón, Venturada, Villavieja del Lozoya, Lozoyuela-Navas-Sieteiglesias, Puentes Viejas



Horcajuelo de la Sierra

Superficie (Km ²)	23,9
Densidad de población (1 enero 2019) [habitantes/km2]	4

Evolución 2007-2019 de la población empadronada [personas] [datos a 1 de enero de cada año]

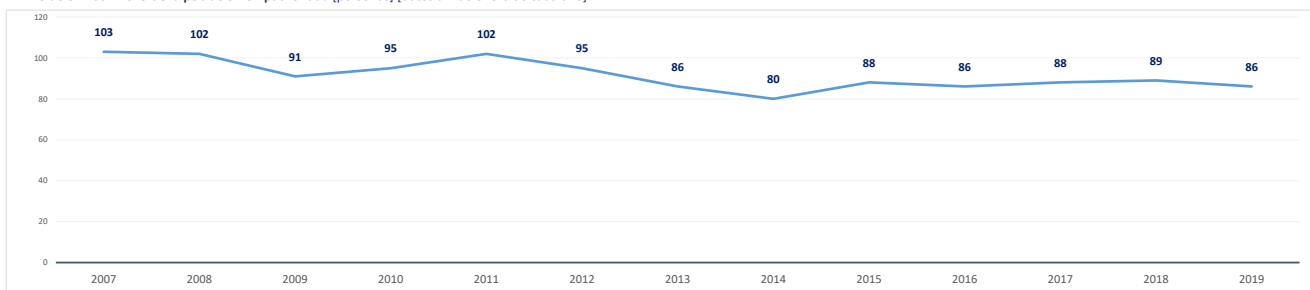

Población empadronada (1 enero 2019) [personas]	86
Edad media de la población (2019) [años]	48,0

Población 16-30 años (1 enero 2019) [personas]	13
[% respecto del total de la población]	15,1%
Población extranjera (1 enero 2019) [personas]	14
[% respecto del total de la población]	16,3%

Grado de juventud de la población (población ≤ 15 años) (1 enero 2019) [%]	11,6%	Nut: 15,9%	CM: 15,3%
Grado de envejecimiento de la población (población ≥ 65 años) (1 enero 2019) [%]	29,1%	Nut: 17,1%	CM: 17,7%
Proporción de dependencia (1 enero 2019) [ratio:(poblac ≤15 años+≥65 años)/(poblac 16-64 años)]	0,69	Nut: 0,49	CM: 0,49
Proporción de reemplazamiento (1 enero 2019) [ratio: (población 16-40 años) / (población 41-65 años)]	0,59	Nut: 0,66	CM: 0,81

Crecimiento de la población empadronada [%] [enero 2018-enero 2019]	-3,4%
Crecimiento vegetativo (2018) [número] [nacimientos - defunciones] [enero 2018-enero 2019]	0
Emigraciones al resto de Comunidades Autónomas (2019) [número de bajas en el Padrón en la CM]	0
Saldo migratorio (2019) [número: inmigración - emigración.]	4

Evolución 2007-2019 de la edad media de la población [años] [datos a 1 de enero de cada año]

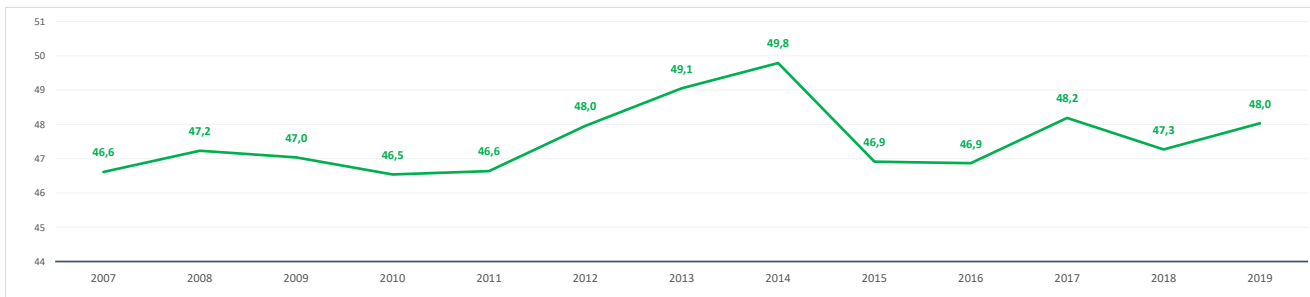

Evolución 2009-2019 de la población ≤ 15 años y ≥ 65 años [%] [datos a 1 de enero de cada año]

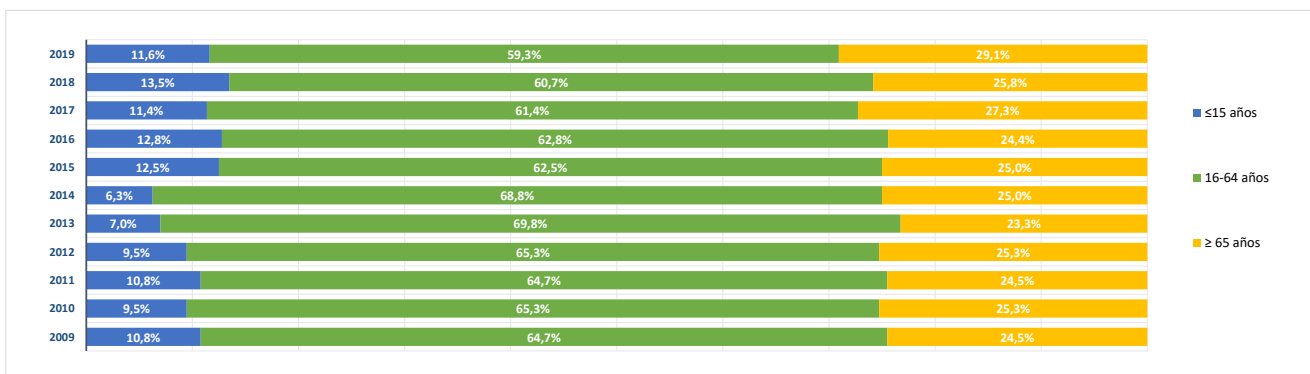

BLOQUE 2. Mercado de trabajo y tejido productivo

Zona Sierra Norte (06)

La Acebeda, Alameda del Valle, El Atazar, Berzosa del Lozoya, El Berruoco, Braojos, Buitrago del Lozoya, Bustarviejo, Cabanillas de la Sierra, La Cabrera, Canencia, Cervera de Buitrago, Garganta de los Montes, Gargantilla del Lozoya y Pinilla de Buitrago, Gascones, Guadalix de la Sierra, La Hiruela, Horcajo de la Sierra-Aoslos, Horcajuelo de la Sierra, Lozoya, Madarcos, Montejo de la Sierra, Navalafuente, Navarredonda y San Mamés, Patones, Pedrezuela, Pinilla del Valle, Piñuecar-Gandullas, Prádena del Rincón, Puebla de la Sierra, Rascafría, Redueña, Robledillo de la Jara, Robregordo, La Serna del Monte, Somosierra, Torrelaguna, Torremoncha de Jarama, Valdemanco, El Vellón, Venturada, Villavieja del Lozoya, Lozoyuela-Navas-Sieteiglesias, Puentes Viejas



Horcajuelo de la Sierra

1. Mercado de trabajo: datos sobre trabajadores RESIDENTES en la zona/municipio

1a. Población de 16 a 64 años

Población de 16-64 años [potencialmente activa] [Padrón municipal] [1 de enero 2019] **51**
 % sobre el total de la Comunidad de Madrid **0,0%**

Evolución de la población de 16-64 años [en la zona o municipio de residencia]

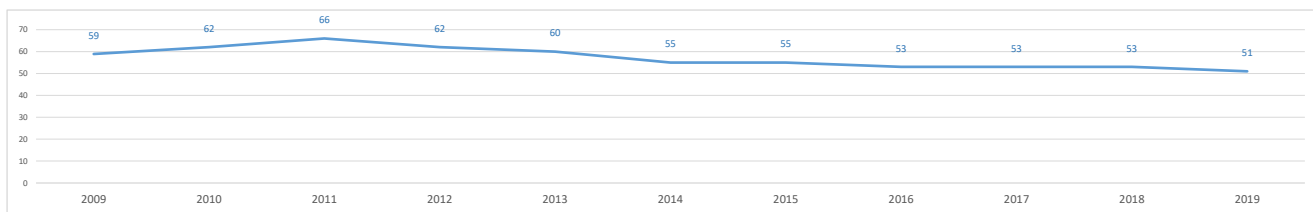

1b. Paro registrado

Evolución del número de parados registrados (en la zona o municipio de residencia)

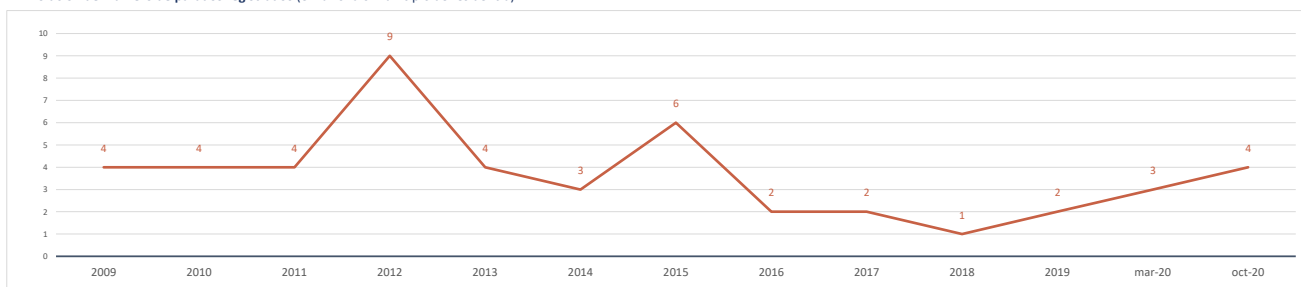

Impacto de la pandemia COVID-19 sobre el paro registrado (periodo marzo-octubre 2020)

Parados registrados (31 marzo 2020) [zona/municipio de residencia] **3**

Parados registrados, edad ≤ 24 años	0
Parados registrados, edad 25-44 años	2
Parados registrados, edad ≥ 45 años	1

Parados registrados, hombres	0
Parados registrados, mujeres	3

Parados registrados (31 octubre 2020) [zona/municipio de residencia] **4**

Parados registrados, edad ≤ 24 años	0
Parados registrados, edad 25-44 años	1
Parados registrados, edad ≥ 45 años	3

Parados registrados, hombres	1
Parados registrados, mujeres	3

Gráfico comparativo Paro registrado en Marzo y Octubre por Rango de Edad y Sexo

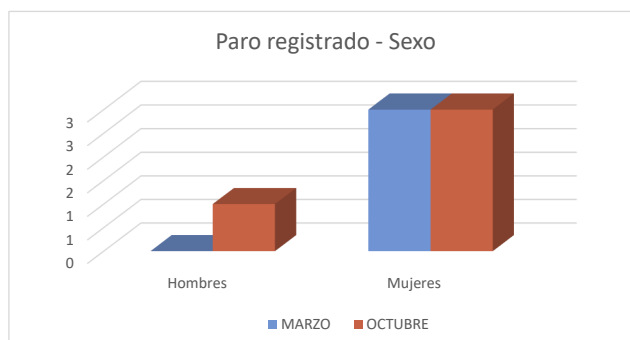
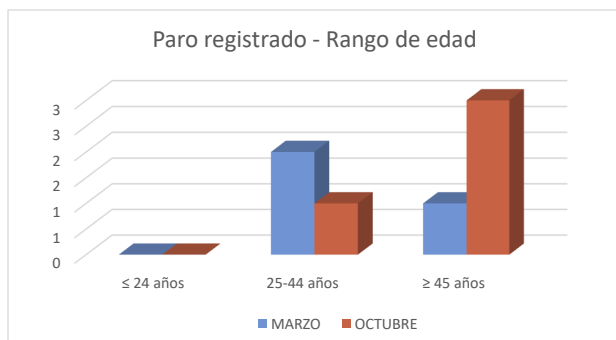

1c. Afiliados a la Seguridad Social por municipio de residencia del trabajador

Total Afiliados a la Seguridad Social, por ubicación **residencia** (1 enero 2020) **25**
 % sobre el total de la Comunidad de Madrid **0,00%**

Afiliados por intervalo de edad (1/1/2020)	N	%
Afiliados a la Seguridad Social < 30 años	6	24,0%
Afiliados a la Seguridad Social 30-49 años	8	32,0%
Afiliados a la Seguridad Social ≥ 50 años	11	44,0%



Afiliados por grupo cotización [régimen general] [1/1/2020]	N	%
Ingenieros/licenciados afiliados a la Seguridad Social	0	0,0%
Ingenieros técnicos, peritos y ayudantes titulados afiliados a la Seguridad Social	3	12,0%
Jefes administrativos y de taller afiliados a la Seguridad Social	1	4,0%
Ayudantes no titulados afiliados a la Seguridad Social	0	0,0%
Oficiales administrativos afiliados a la Seguridad Social	4	16,0%
Subalternos afiliados a la Seguridad Social	0	0,0%
Auxiliares administrativos afiliados a la Seguridad Social	1	4,0%
Oficiales de primera y segunda afiliados a la Seguridad Social	7	28,0%
Oficiales de tercera y especialistas afiliados a la Seguridad Social	1	4,0%
Peones afiliados a la Seguridad Social	2	8,0%
Menores de dieciocho años afiliados a la Seguridad Social	0	0,0%
Afiliados a la Seguridad Social sin grupo de cotización	6	24,0%

Afiliados por rama de actividad (municipio de residencia) (1/1/2020)	N	%
Afiliados Seguridad Social, rama agricultura y ganadería	4	16,0%
Afiliados Seguridad Social, rama minería, industria y energía	1	4,0%
Afiliados Seguridad Social, rama de construcción	6	24,0%
Afiliados Seguridad Social, rama de servicios de distribución y hostelería	4	16,0%
Afiliados Seguridad Social, rama de servicios a empresas y financieros	1	4,0%
Afiliados Seguridad Social, rama de otros servicios	9	36,0%



2. Mercado de trabajo: Tejido productivo de la zona/municipio (UNIDADES PRODUCTIVAS y OCUPADOS de esas Unidades productivas)

2a. Nº total de UNIDADES PRODUCTIVAS situadas en la zona/municipio

Unidades productivas [colectivo empresarial] [1 de enero 2020] **16**
 % sobre el total de la Comunidad de Madrid **0,0%**

2b. Nº de OCUPADOS en las unidades productivas situadas en la zona/municipio

Nº de ocupados [Colectivo empresarial] [1 de enero 2020] **60**
 % sobre el total de la Comunidad de Madrid **0,0%**

2c. Evolución del nº total de UNIDADES PRODUCTIVAS y de OCUPADOS situados en la zona/municipio

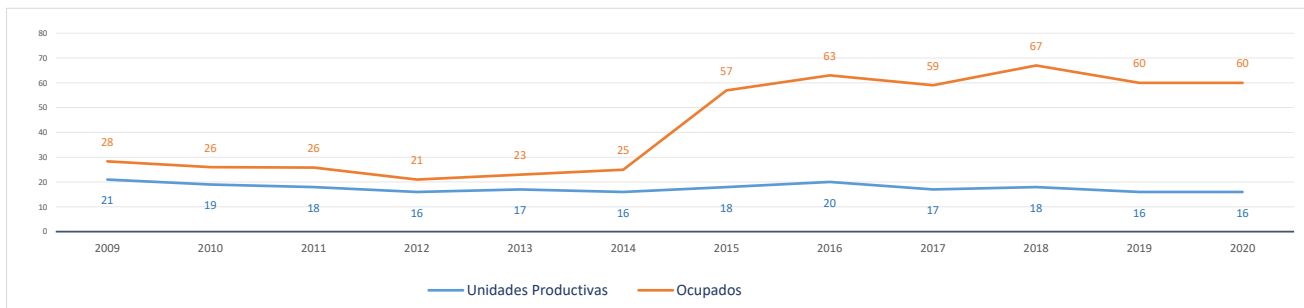

Evolución cronológica de las UNIDADES PRODUCTIVAS en el municipio, la zona y la Región

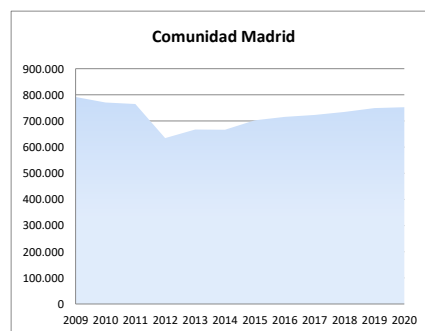
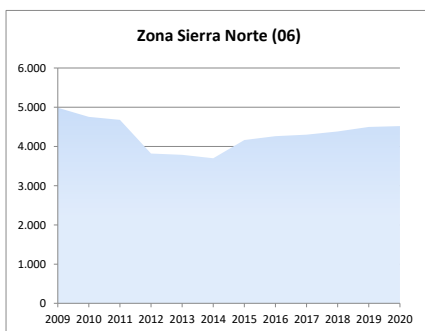
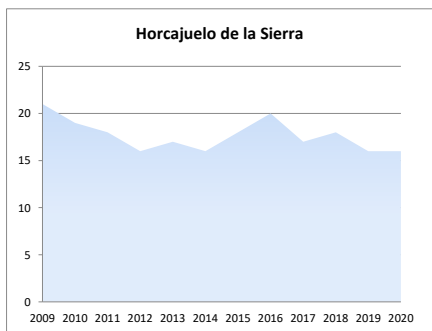

2d. Análisis por estrato de empleo

Evolución del nº de UNIDADES PRODUCTIVAS situadas en la zona/municipio, según estrato de empleo 2009-2020 [datos a 1 de enero de cada año]

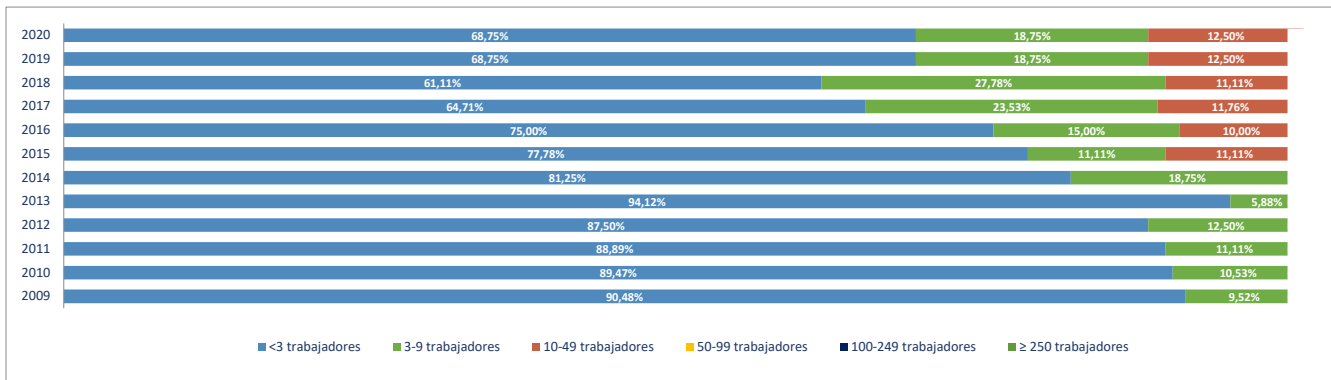

Evolución del nº de OCUPADOS EN LAS UNIDADES PRODUCTIVAS situadas en la zona/municipio, según estrato de empleo 2009-2020 [a 1 de enero de cada año]

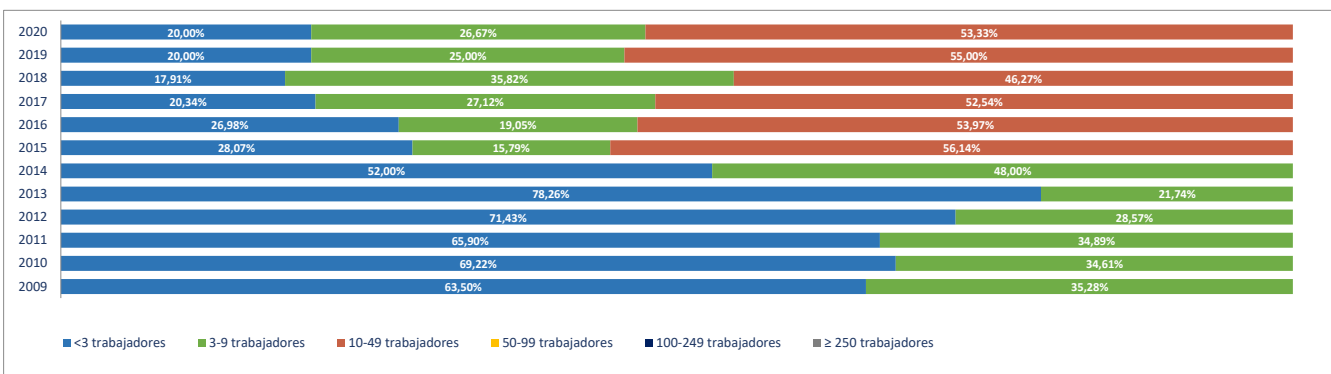

2e. Unidades productivas y ocupados por rama de actividad

Total Rama de actividad en 2020 [R-28 Colectivo empresarial]		Unidades product.		Ocupados	
			%		%
1º	Agricultura, ganadería, caza, selvicultura y pesca	3	18,75%	3	5,00%
2º	Minería, electricidad y agua	1	6,25%	2	3,33%
3º	Industria de la alimentación, bebidas y tabaco	0	0,00%	0	0,00%
4º	Industria textil, de la confección, cuero y calzado	0	0,00%	0	0,00%
5º	Metálicas básicas e intermedias	0	0,00%	0	0,00%
6º	Construcción de maquinaria y equipo mecánico	0	0,00%	0	0,00%
7º	Construcción de maquinaria y equipo eléctrico, electrónico y óptico	0	0,00%	0	0,00%
8º	Fabricación de material de transporte	0	0,00%	0	0,00%
9º	Industria del papel y artes gráficas	0	0,00%	0	0,00%
10º	Industria química, coquerías y refino de petróleo	0	0,00%	0	0,00%
11º	Fabricación de otros productos minerales no metálicos	0	0,00%	0	0,00%
12º	Industria de la madera, el caucho y otras industrias manufactureras	0	0,00%	0	0,00%
13º	Construcción	5	31,25%	9	15,00%
14º	Comercio mayorista e intermediarios del comercio (exc. vehículos)	0	0,00%	0	0,00%
15º	Comercio minorista y comercio y reparación de vehículos	0	0,00%	0	0,00%
16º	Hostelería	3	18,75%	6	10,00%
17º	Transporte y almacenamiento	0	0,00%	0	0,00%
18º	Información y comunicaciones	0	0,00%	0	0,00%
19º	Actividades Inmobiliarias	0	0,00%	0	0,00%
20º	Actividades profesionales, científicas y técnicas	0	0,00%	0	0,00%
21º	Actividades administrativas y servicios auxiliares	0	0,00%	0	0,00%
22º	Actividades financieras y de seguros	0	0,00%	0	0,00%
23º	Admón pública, defensa, seguridad social y organismos extraterritoriales	1	6,25%	7	11,67%
24º	Educación	1	6,25%	15	25,00%
25º	Actividades sanitarias y de servicios sociales	1	6,25%	17	28,33%
26º	Actividades artísticas, recreativas y de entretenimiento	0	0,00%	0	0,00%
27º	Reparación y otros servicios personales	0	0,00%	0	0,00%
28º	Actividades asociativas y de los hogares	1	6,25%	1	1,67%

Porcentaje de Unidades productivas y Ocupados por rama de actividad

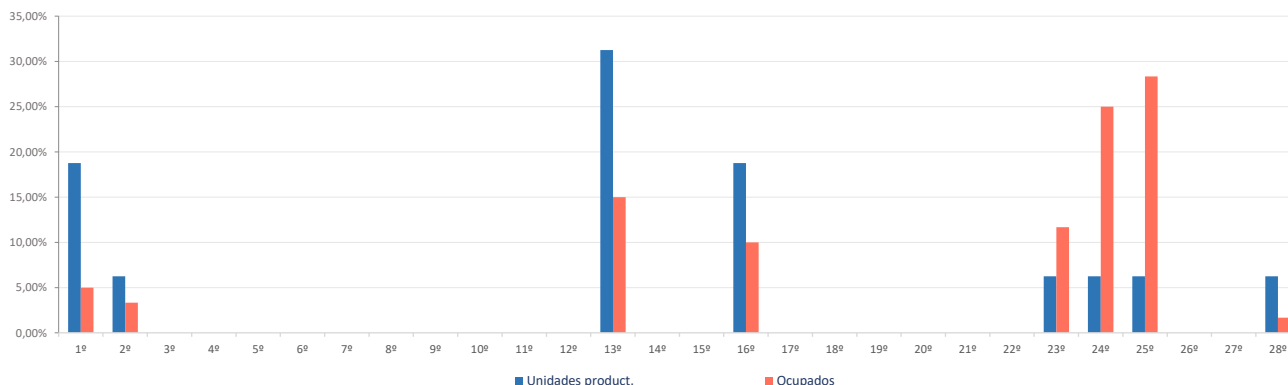

Ranking 20 actividades económicas con más UNIDADES PRODUCTIVAS [R-66 Colectivo empresarial] [1 enero 2020]

1º	Actividades de construcción especializada	4
2º	Agricultura, ganadería, caza, selvicultura y pesca	3
3º	Servicios de comidas y bebidas	2
4º	Suministro de agua, saneamiento y gestión de residuos	1
5º	Construcción general	1
6º	Alojamientos	1
7º	Admón publica, defensa, seguridad social y organismos extraterritoriales	1
8º	Educación	1
9º	Actividades sanitarias y de servicios sociales	1
10º	Actividades de los hogares	1
11º		
12º		
13º		
14º		
15º		
16º		
17º		
18º		
19º		
20º		

Comparativa 20 actividades económicas con más UNIDADES PRODUCTIVAS en el municipio, la zona y la Región [R-66 Colectivo empresarial] [1 enero 2020]

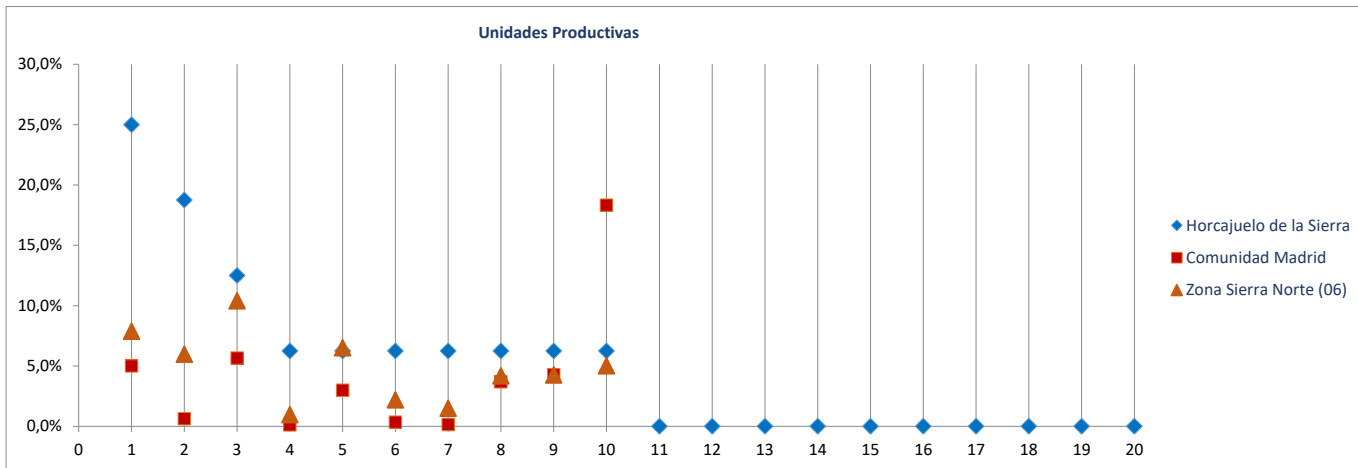

Ranking 20 actividades económicas con más OCUPADOS [R-66 Colectivo empresarial] [1 enero 2020]

1º	Actividades sanitarias y de servicios sociales	17
2º	Educación	15
3º	Admón publica, defensa, seguridad social y organismos extraterritoriales	7
4º	Construcción general	5
5º	Servicios de comidas y bebidas	5
6º	Actividades de construcción especializada	4
7º	Agricultura, ganadería, caza, selvicultura y pesca	3
8º	Suministro de agua, saneamiento y gestión de residuos	2
9º	Alojamientos	1
10º	Actividades de los hogares	1
11º		
12º		
13º		
14º		
15º		
16º		
17º		
18º		
19º		
20º		

Comparativa 20 actividades económicas con más OCUPADOS en el municipio, la zona y la Región [R66 - Colectivo empresarial] [1 enero 2020]

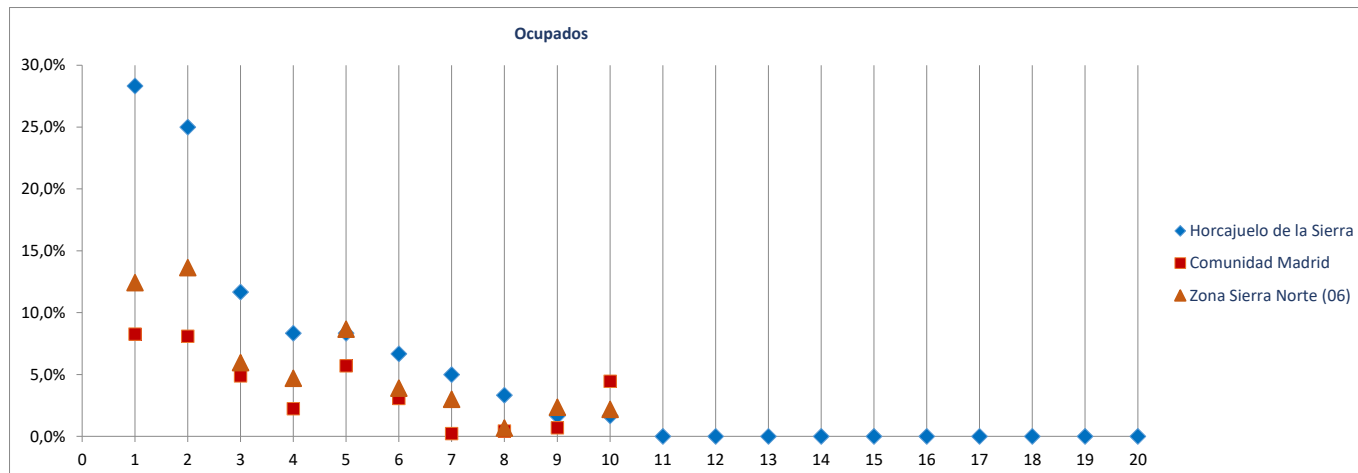

Radiografía de las zonas NUTS4 madrileñas

BLOQUE 1. Datos geográficos y demográficos

Zona Sierra Norte (06)

La Acebeda, Alameda del Valle, El Atazar, Berzosa del Lozoya, El Berruoco, Braojos, Buitrago del Lozoya, Bustarviejo, Cabanillas de la Sierra, La Cabrera, Canencia, Cervera de Buitrago, Garganta de los Montes, Gargantilla del Lozoya y Pinilla de Buitrago, Gascones, Guadalix de la Sierra, La Hiruela, Horcajo de la Sierra-Aoslos, Horcajuelo de la Sierra, Lozoya, Madarcos, Montejo de la Sierra, Navalafuente, Navarredonda y San Mamés, Patones, Pedrezuela, Pinilla del Valle, Piñuecar-Gandullas, Prádena del Rincón, Puebla de la Sierra, Rascafría, Redueña, Robledillo de la Jara, Robregordo, La Serna del Monte, Somosierra, Torrelaguna, Torremoncha de Jarama, Valdemanco, El Vellón, Venturada, Villavieja del Lozoya, Lozoyuela-Navas-Sieteiglesias, Puentes Viejas



Lozoya

Superficie (Km ²)	57,9
Densidad de población (1 enero 2019) [habitantes/km2]	10

Evolución 2007-2019 de la población empadronada [personas] [datos a 1 de enero de cada año]

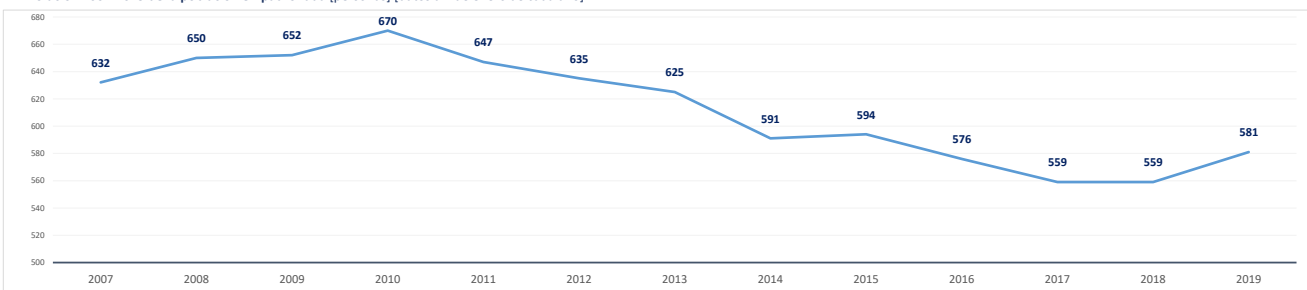

Población empadronada (1 enero 2019) [personas]	581
Edad media de la población (2019) [años]	48,9
Población 16-30 años (1 enero 2019) [personas]	69
[% respecto del total de la población]	11,9%
Población extranjera (1 enero 2019) [personas]	108
[% respecto del total de la población]	18,6%

Grado de juventud de la población (población ≤ 15 años) (1 enero 2019) [%]	8,8%	Nut: 15,9%	CM: 15,3%
Grado de envejecimiento de la población (población ≥ 65 años) (1 enero 2019) [%]	26,2%	Nut: 17,1%	CM: 17,7%
Proporción de dependencia (1 enero 2019) [ratio:(poblac ≤15 años+≥65 años)/(poblac 16-64 años)]	0,54	Nut: 0,49	CM: 0,49
Proporción de reemplazamiento (1 enero 2019) [ratio: (población 16-40 años) / (población 41-65 años)]	0,56	Nut: 0,66	CM: 0,81

Crecimiento de la población empadronada [%] [enero 2018-enero 2019]	3,9%
Crecimiento vegetativo (2018) [número] [nacimientos - defunciones] [enero 2018-enero 2019]	0
Emigraciones al resto de Comunidades Autónomas (2019) [número de bajas en el Padrón en la CM]	3
Saldo migratorio (2019) [número: inmigración - emigración.]	-12

Evolución 2007-2019 de la edad media de la población [años] [datos a 1 de enero de cada año]

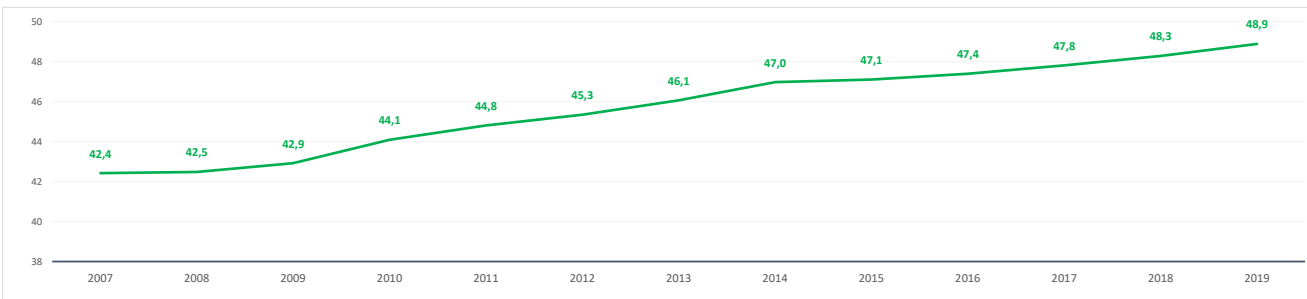

Evolución 2009-2019 de la población ≤ 15 años y ≥ 65 años [%] [datos a 1 de enero de cada año]

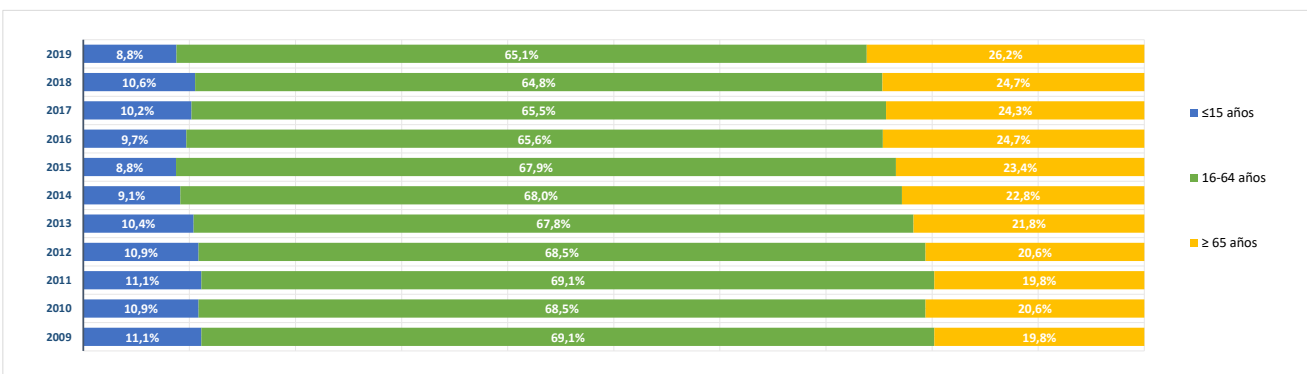

BLOQUE 2. Mercado de trabajo y tejido productivo

Zona Sierra Norte (06)

La Acebeda, Alameda del Valle, El Atazar, Berzosa del Lozoya, El Berruenco, Braojos, Buitrago del Lozoya, Bustarviejo, Cabanillas de la Sierra, La Cabrera, Canencia, Cervera de Buitrago, Garganta de los Montes, Gargantilla del Lozoya y Pinilla de Buitrago, Gascones, Guadalix de la Sierra, La Hiruela, Horcajo de la Sierra-Aoslos, Horcajuelo de la Sierra, Lozoya, Madarcos, Montejo de la Sierra, Navalafuente, Navarredonda y San Mamés, Patones, Pedrezuela, Pinilla del Valle, Piñuecar-Gandullas, Prádena del Rincón, Puebla de la Sierra, Rascafría, Redueña, Robledillo de la Jara, Robregordo, La Serna del Monte, Somosierra, Torrelaguna, Torremocha de Jarama, Valdemanco, El Vellón, Venturada, Villavieja del Lozoya, Lozoyuela-Navas-Sieteiglesias, Puentes Viejas



Lozoya

1. Mercado de trabajo: datos sobre trabajadores RESIDENTES en la zona/municipio

1a. Población de 16 a 64 años

Población de 16-64 años [potencialmente activa] [Padrón municipal] [1 de enero 2019]

373

% sobre el total de la Comunidad de Madrid

0,0%

Evolución de la población de 16-64 años [en la zona o municipio de residencia]

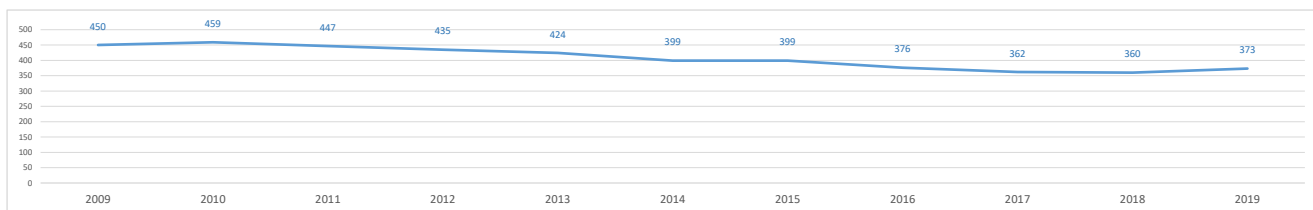

1b. Paro registrado

Evolución del número de parados registrados (en la zona o municipio de residencia)

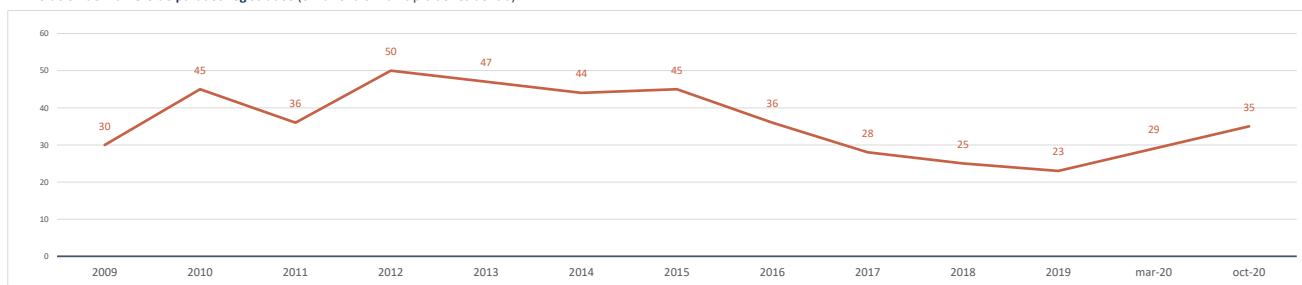

Impacto de la pandemia COVID-19 sobre el paro registrado (periodo marzo-octubre 2020)

Parados registrados (31 marzo 2020) [zona/municipio de residencia]

29

Parados registrados, edad ≤ 24 años	2
Parados registrados, edad 25-44 años	9
Parados registrados, edad ≥ 45 años	18
Parados registrados, hombres	9
Parados registrados, mujeres	20

Parados registrados (31 octubre 2020) [zona/municipio de residencia]

35

Parados registrados, edad ≤ 24 años	2
Parados registrados, edad 25-44 años	8
Parados registrados, edad ≥ 45 años	25
Parados registrados, hombres	10
Parados registrados, mujeres	25

Gráfico comparativo Paro registrado en Marzo y Octubre por Rango de Edad y Sexo

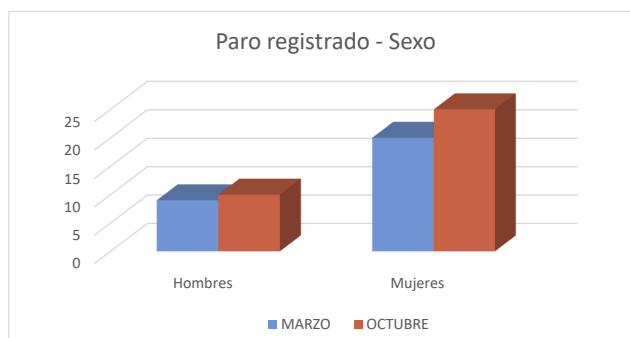
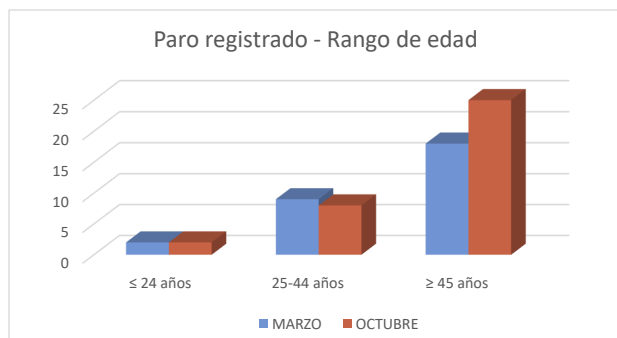

1c. Afiliados a la Seguridad Social por municipio de residencia del trabajador

Total Afiliados a la Seguridad Social, por ubicación **residencia** (1 enero 2020) **203**
 % sobre el total de la Comunidad de Madrid **0,01%**

Afiliados por intervalo de edad (1/1/2020)	N	%
Afiliados a la Seguridad Social < 30 años	25	12,3%
Afiliados a la Seguridad Social 30-49 años	109	53,7%
Afiliados a la Seguridad Social ≥ 50 años	69	34,0%



Afiliados por grupo cotización [régimen general] [1/1/2020]	N	%
Ingenieros/licenciados afiliados a la Seguridad Social	14	6,9%
Ingenieros técnicos, peritos y ayudantes titulados afiliados a la Seguridad Social	8	3,9%
Jefes administrativos y de taller afiliados a la Seguridad Social	2	1,0%
Ayudantes no titulados afiliados a la Seguridad Social	5	2,5%
Oficiales administrativos afiliados a la Seguridad Social	13	6,4%
Subalternos afiliados a la Seguridad Social	6	3,0%
Auxiliares administrativos afiliados a la Seguridad Social	24	11,8%
Oficiales de primera y segunda afiliados a la Seguridad Social	46	22,7%
Oficiales de tercera y especialistas afiliados a la Seguridad Social	21	10,3%
Peones afiliados a la Seguridad Social	20	9,9%
Menores de dieciocho años afiliados a la Seguridad Social	0	0,0%
Afiliados a la Seguridad Social sin grupo de cotización	44	21,7%

Afiliados por rama de actividad (municipio de residencia) (1/1/2020)	N	%
Afiliados Seguridad Social, rama agricultura y ganadería	19	9,4%
Afiliados Seguridad Social, rama minería, industria y energía	18	8,9%
Afiliados Seguridad Social, rama de construcción	23	11,3%
Afiliados Seguridad Social, rama de servicios de distribución y hostelería	55	27,1%
Afiliados Seguridad Social, rama de servicios a empresas y financieros	35	17,2%
Afiliados Seguridad Social, rama de otros servicios	53	26,1%



2. Mercado de trabajo: Tejido productivo de la zona/municipio (UNIDADES PRODUCTIVAS y OCUPADOS de esas Unidades productivas)

2a. Nº total de UNIDADES PRODUCTIVAS situadas en la zona/municipio

Unidades productivas [colectivo empresarial] [1 de enero 2020] **75**
 % sobre el total de la Comunidad de Madrid **0,0%**

2b. Nº de OCUPADOS en las unidades productivas situadas en la zona/municipio

Nº de ocupados [Colectivo empresarial] [1 de enero 2020] **186**
 % sobre el total de la Comunidad de Madrid **0,0%**

2c. Evolución del nº total de UNIDADES PRODUCTIVAS y de OCUPADOS situados en la zona/municipio

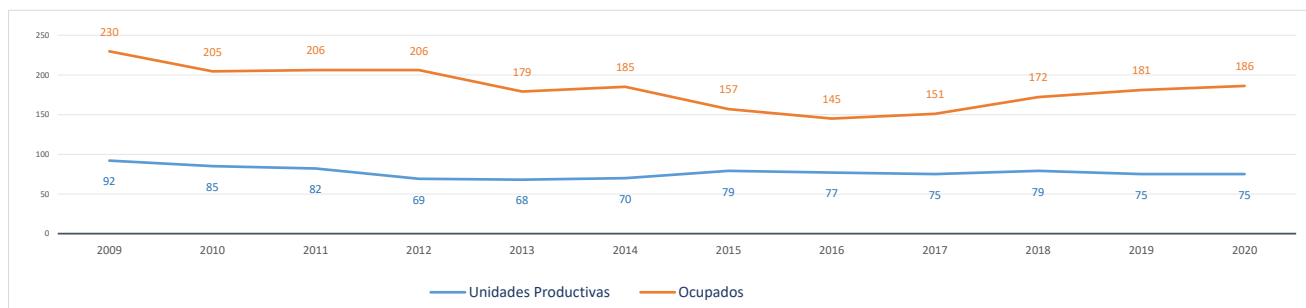

Evolución cronológica de las UNIDADES PRODUCTIVAS en el municipio, la zona y la Región

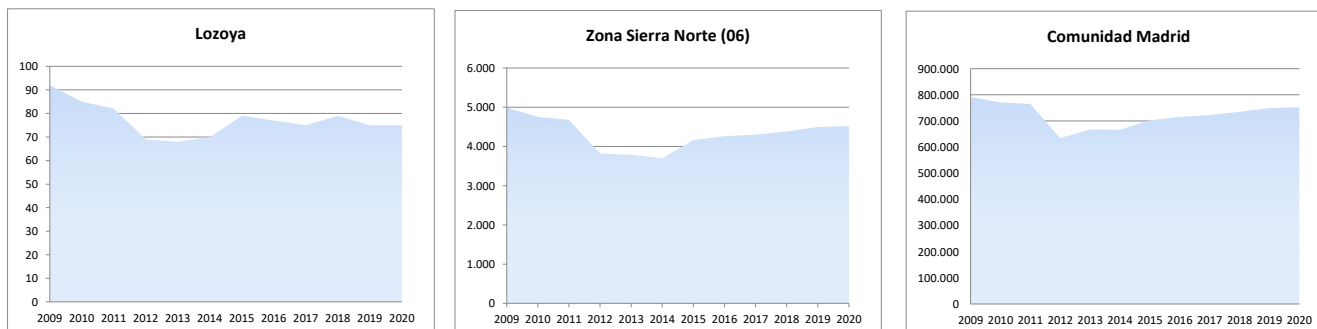

2d. Análisis por estrato de empleo

Evolución del nº de UNIDADES PRODUCTIVAS situadas en la zona/municipio, según estrato de empleo 2009-2020 [datos a 1 de enero de cada año]

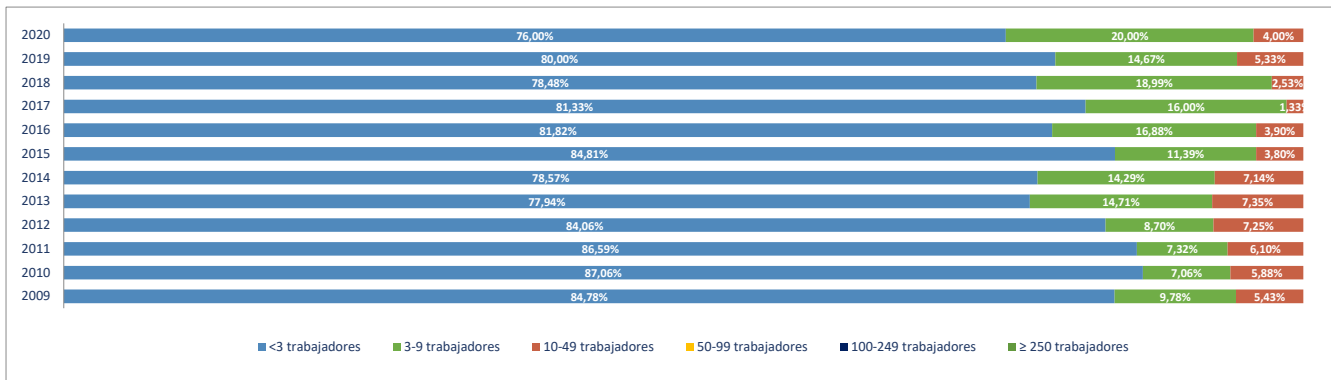

Evolución del nº de OCUPADOS EN LAS UNIDADES PRODUCTIVAS situadas en la zona/municipio, según estrato de empleo 2009-2020 [a 1 de enero de cada año]

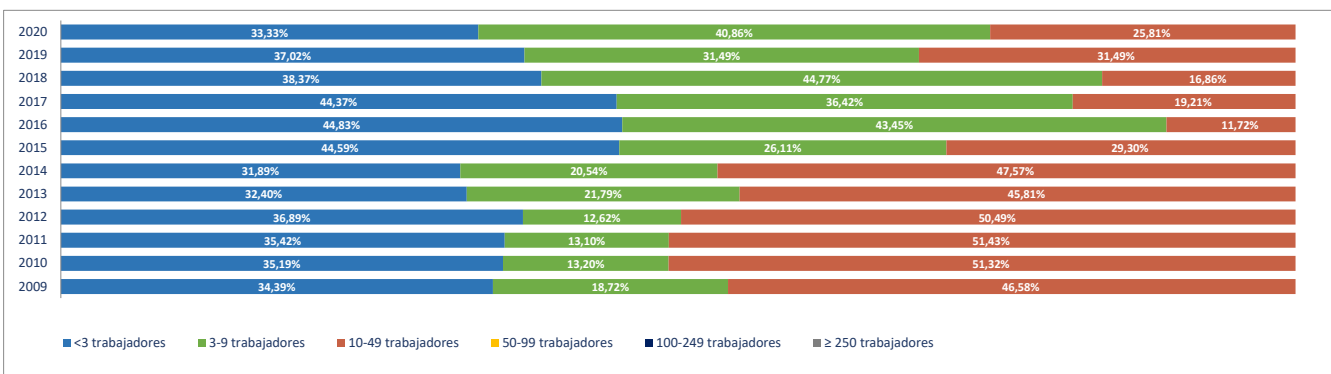

2e. Unidades productivas y ocupados por rama de actividad

Total Rama de actividad en 2020 [R-28 Colectivo empresarial]	Unidades product.	%	Ocupados	%
1º Agricultura, ganadería, caza, selvicultura y pesca	7	9,33%	7	3,76%
2º Minería, electricidad y agua	0	0,00%	0	0,00%
3º Industria de la alimentación, bebidas y tabaco	0	0,00%	0	0,00%
4º Industria textil, de la confección, cuero y calzado	0	0,00%	0	0,00%
5º Metálicas básicas e intermedias	0	0,00%	0	0,00%
6º Construcción de maquinaria y equipo mecánico	0	0,00%	0	0,00%
7º Construcción de maquinaria y equipo eléctrico, electrónico y óptico	0	0,00%	0	0,00%
8º Fabricación de material de transporte	0	0,00%	0	0,00%
9º Industria del papel y artes gráficas	0	0,00%	0	0,00%
10º Industria química, coquerías y refino de petróleo	0	0,00%	0	0,00%
11º Fabricación de otros productos minerales no metálicos	0	0,00%	0	0,00%
12º Industria de la madera, el caucho y otras industrias manufactureras	4	5,33%	8	4,30%
13º Construcción	9	12,00%	11	5,91%
14º Comercio mayorista e intermediarios del comercio (exc. vehículos)	0	0,00%	0	0,00%
15º Comercio minorista y comercio y reparación de vehículos	10	13,33%	16	8,60%
16º Hostelería	14	18,67%	38	20,43%
17º Transporte y almacenamiento	3	4,00%	3	1,61%
18º Información y comunicaciones	1	1,33%	1	0,54%
19º Actividades Inmobiliarias	0	0,00%	0	0,00%
20º Actividades profesionales, científicas y técnicas	1	1,33%	1	0,54%
21º Actividades administrativas y servicios auxiliares	3	4,00%	4	2,15%
22º Actividades financieras y de seguros	4	5,33%	27	14,52%
23º Admón pública, defensa, seguridad social y organismos extraterritoriales	2	2,67%	9	4,84%
24º Educación	3	4,00%	29	15,59%
25º Actividades sanitarias y de servicios sociales	4	5,33%	4	2,15%
26º Actividades artísticas, recreativas y de entretenimiento	3	4,00%	6	3,23%
27º Reparación y otros servicios personales	2	2,67%	2	1,08%
28º Actividades asociativas y de los hogares	5	6,67%	20	10,75%

Porcentaje de Unidades productivas y Ocupados por rama de actividad

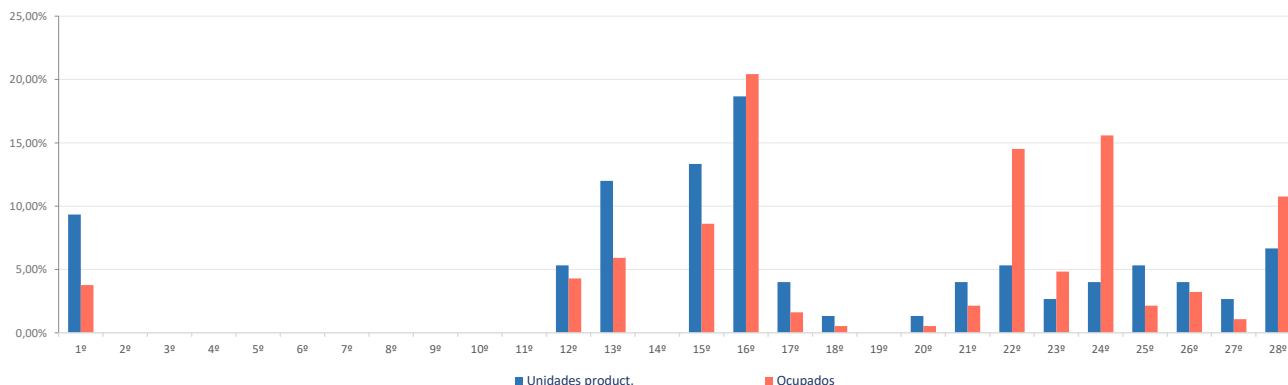

Ranking 20 actividades económicas con más UNIDADES PRODUCTIVAS [R-66 Colectivo empresarial] [1 enero 2020]

1º	Servicios de comidas y bebidas	14
2º	Comercio minorista (excepto vehículos)	10
3º	Agricultura, ganadería, caza, selvicultura y pesca	7
4º	Construcción general	5
5º	Otras industrias manufactureras y reparación de maquinaria y equipo	4
6º	Actividades de construcción especializada	4
7º	Actividades sanitarias y de servicios sociales	4
8º	Actividades de los hogares	4
9º	Otras actividades administrativas	3
10º	Educación	3
11º	Actividades artísticas, recreativas y de entretenimiento	3
12º	Transporte terrestre de mercancías y por tubería	2
13º	Intermediación financiera excepto seguros y fondos de pensiones	2
14º	Admón pública, defensa, seguridad social y organismos extraterritoriales	2
15º	Reparación y otros servicios personales	2
16º	Servicios anexos al transporte	1
17º	Edición	1
18º	Servicios, ensayos y análisis técnicos	1
19º	Seguros, reaseguros y fondos de pensiones	1
20º	Actividades auxiliares a los servicios financieros y a los seguros	1

Comparativa 20 actividades económicas con más UNIDADES PRODUCTIVAS en el municipio, la zona y la Región [R-66 Colectivo empresarial] [1 enero 2020]

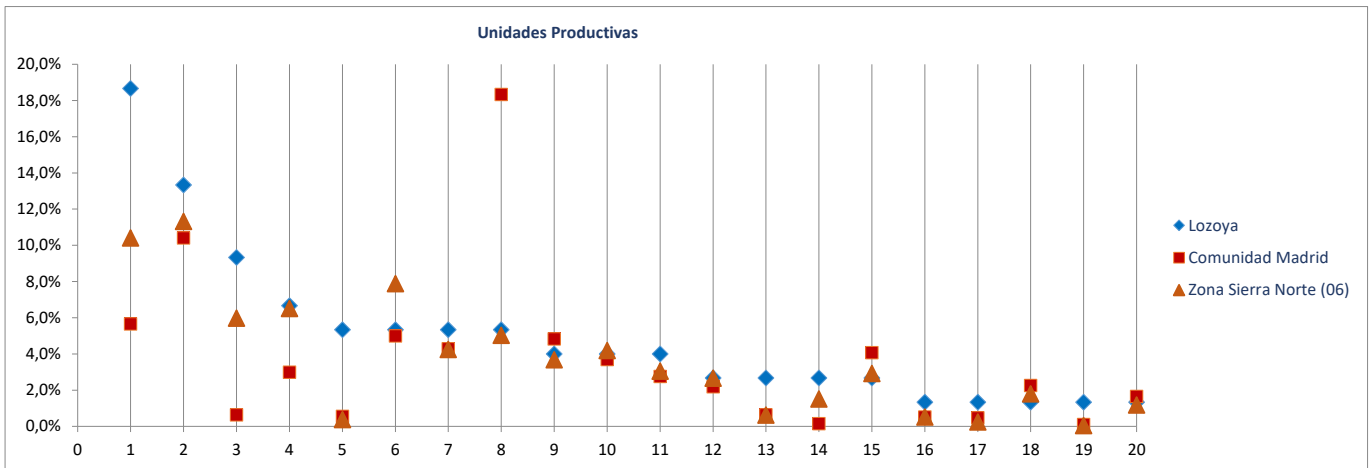

Ranking 20 actividades económicas con más OCUPADOS [R-66 Colectivo empresarial] [1 enero 2020]

1º	Servicios de comidas y bebidas	38
2º	Educación	29
3º	Intermediación financiera excepto seguros y fondos de pensiones	20
4º	Comercio minorista (excepto vehículos)	16
5º	Actividades asociativas	16
6º	Admón pública, defensa, seguridad social y organismos extraterritoriales	9
7º	Otras industrias manufactureras y reparación de maquinaria y equipo	8
8º	Agricultura, ganadería, caza, selvicultura y pesca	7
9º	Construcción general	7
10º	Seguros, reaseguros y fondos de pensiones	6
11º	Actividades artísticas, recreativas y de entretenimiento	6
12º	Actividades de construcción especializada	4
13º	Otras actividades administrativas	4
14º	Actividades sanitarias y de servicios sociales	4
15º	Actividades de los hogares	4
16º	Transporte terrestre de mercancías y por tubería	2
17º	Reparación y otros servicios personales	2
18º	Servicios anexos al transporte	1
19º	Edición	1
20º	Servicios, ensayos y análisis técnicos	1

Comparativa 20 actividades económicas con más OCUPADOS en el municipio, la zona y la Región [R66 - Colectivo empresarial] [1 enero 2020]

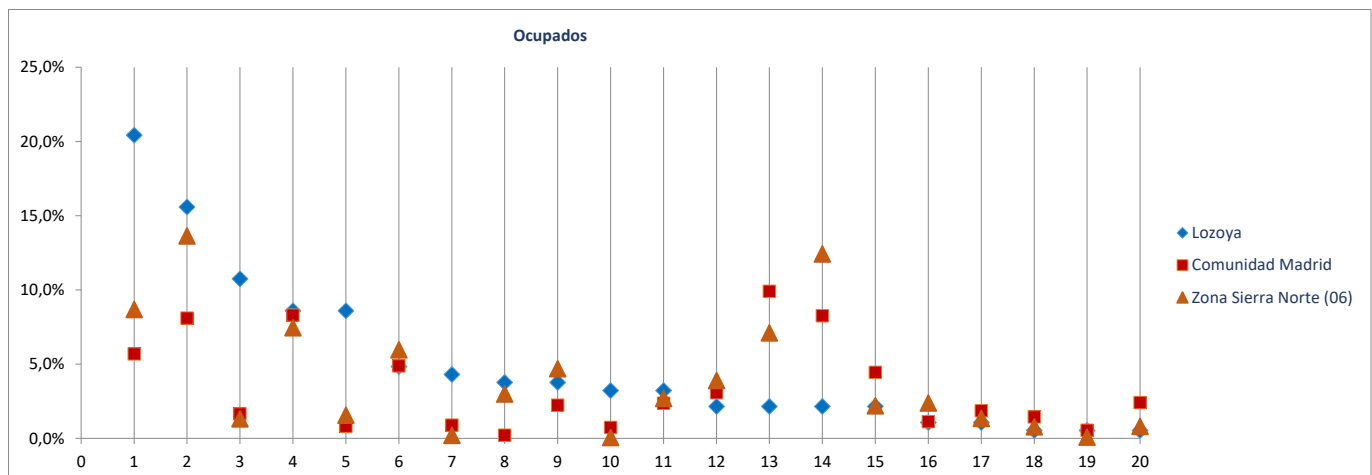

Radiografía de las zonas NUTS4 madrileñas

BLOQUE 1. Datos geográficos y demográficos

Zona Sierra Norte (06)

La Acebeda, Alameda del Valle, El Atazar, Berzosa del Lozoya, El Berruoco, Braojos, Buitrago del Lozoya, Bustarviejo, Cabanillas de la Sierra, La Cabrera, Canencia, Cervera de Buitrago, Garganta de los Montes, Gargantilla del Lozoya y Pinilla de Buitrago, Gascones, Guadalupe de la Sierra, La Hiruela, Horcajo de la Sierra-Aoslos, Horcajuelo de la Sierra, Lozoya, Madarcos, Montejo de la Sierra, Navalafuente, Navarredonda y San Mamés, Patones, Pedrezuela, Pinilla del Valle, Piñuecar-Gandullas, Prádena del Rincón, Puebla de la Sierra, Rascafría, Redueña, Robledillo de la Jara, Robregordo, La Serna del Monte, Somosierra, Torrelaguna, Torremoncha de Jarama, Valdemanco, El Vellón, Venturada, Villavieja del Lozoya, Lozoyuela-Navas-Sieteiglesias, Puentes Viejas



Lozoyuela-Navas-Sieteiglesias

Superficie (Km ²)	51,5
Densidad de población (1 enero 2019) [habitantes/km2]	25

Evolución 2007-2019 de la población empadronada [personas] [datos a 1 de enero de cada año]

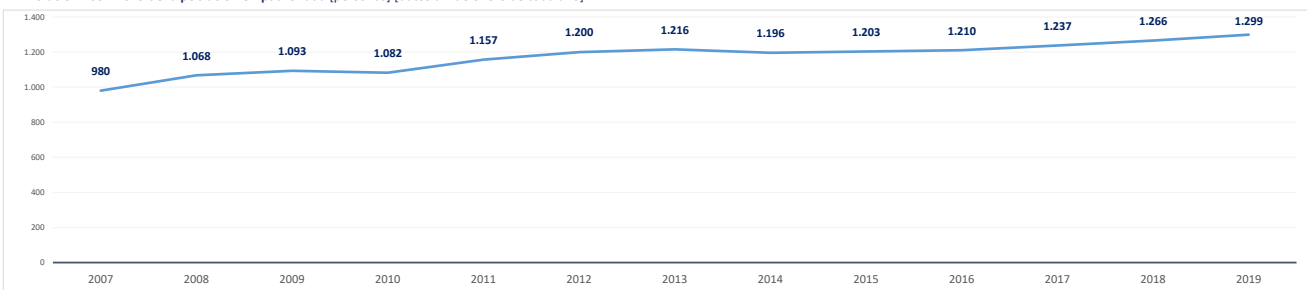

Población empadronada (1 enero 2019) [personas]	1.299
Edad media de la población (2019) [años]	44,2

Población 16-30 años (1 enero 2019) [personas]	167
[% respecto del total de la población]	12,9%
Población extranjera (1 enero 2019) [personas]	263
[% respecto del total de la población]	20,3%

Grado de juventud de la población (población ≤ 15 años) (1 enero 2019) [%]	14,8%	Nut: 15,9%	CM: 15,3%
Grado de envejecimiento de la población (población ≥ 65 años) (1 enero 2019) [%]	21,1%	Nut: 17,1%	CM: 17,7%
Proporción de dependencia (1 enero 2019) [ratio:(poblac ≤15 años+≥65 años)/(poblac 16-64 años)]	0,56	Nut: 0,49	CM: 0,49
Proporción de reemplazamiento (1 enero 2019) [ratio: (población 16-40 años) / (población 41-65 años)]	0,63	Nut: 0,66	CM: 0,81

Crecimiento de la población empadronada [%] [enero 2018-enero 2019]	2,6%
Crecimiento vegetativo (2018) [número] [nacimientos - defunciones] [enero 2018-enero 2019]	-10
Emigraciones al resto de Comunidades Autónomas (2019) [número de bajas en el Padrón en la CM]	34
Saldo migratorio (2019) [número: inmigración - emigración.]	45

Evolución 2007-2019 de la edad media de la población [años] [datos a 1 de enero de cada año]

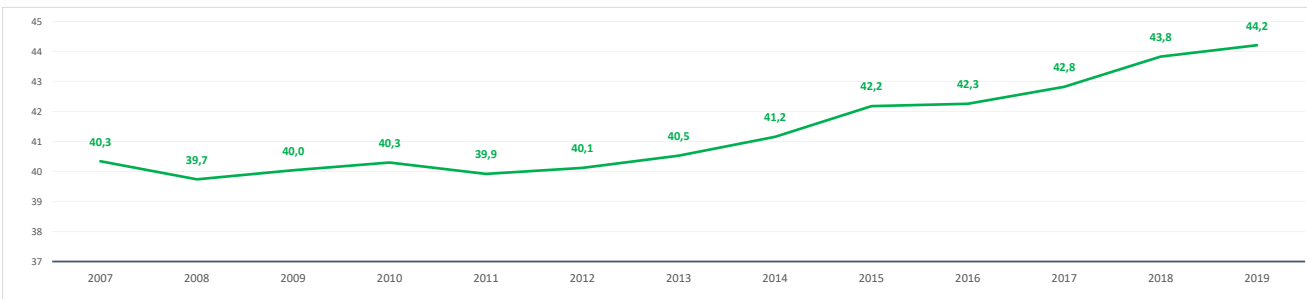

Evolución 2009-2019 de la población ≤ 15 años y ≥ 65 años [%] [datos a 1 de enero de cada año]

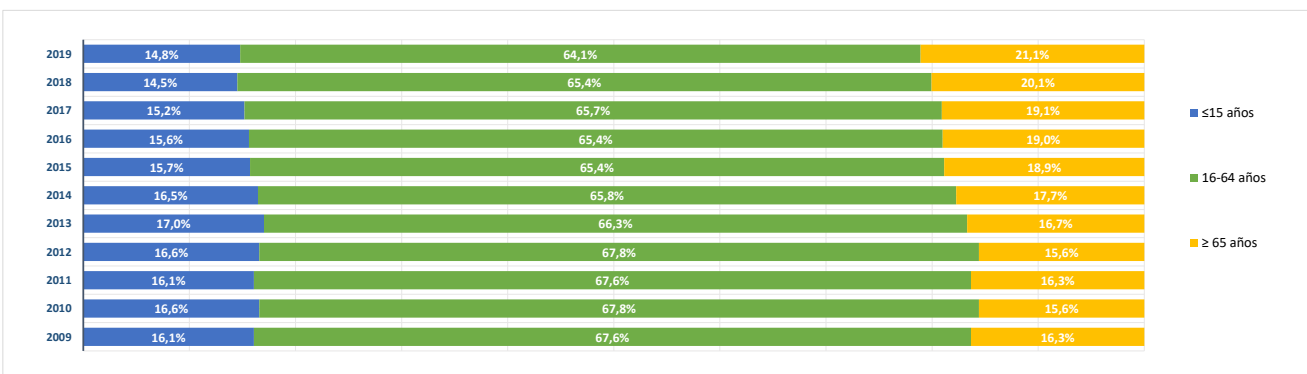

BLOQUE 2. Mercado de trabajo y tejido productivo

Zona Sierra Norte (06)

La Acebeda, Alameda del Valle, El Atazar, Berzosa del Lozoya, El Berruoco, Braojos, Buitrago del Lozoya, Bustarviejo, Cabanillas de la Sierra, La Cabrera, Canencia, Cervera de Buitrago, Garganta de los Montes, Gargantilla del Lozoya y Pinilla de Buitrago, Gascones, Guadalix de la Sierra, La Hiruela, Horcajo de la Sierra-Aoslos, Horcajuelo de la Sierra, Lozoya, Madarcos, Montejo de la Sierra, Navalafuente, Navarredonda y San Mamés, Patones, Pedrezuela, Pinilla del Valle, Piñuecar-Gandullas, Prádena del Rincón, Puebla de la Sierra, Rascafría, Redueña, Robledillo de la Jara, Robregordo, La Serna del Monte, Somosierra, Torrelaguna, Torremocha de Jarama, Valdemanco, El Vellón, Venturada, Villavieja del Lozoya, Lozoyuela-Navas-Sieteiglesias, Puentes Viejas



Lozoyuela-Navas-Sieteiglesias

1. Mercado de trabajo: datos sobre trabajadores RESIDENTES en la zona/municipio

1a. Población de 16 a 64 años

Población de 16-64 años [potencialmente activa] [Padrón municipal] [1 de enero 2019] **819**
 % sobre el total de la Comunidad de Madrid **0,0%**

Evolución de la población de 16-64 años [en la zona o municipio de residencia]

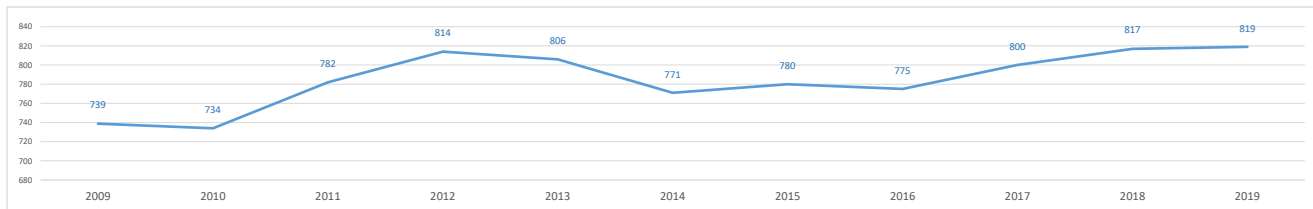

1b. Paro registrado

Evolución del número de parados registrados (en la zona o municipio de residencia)

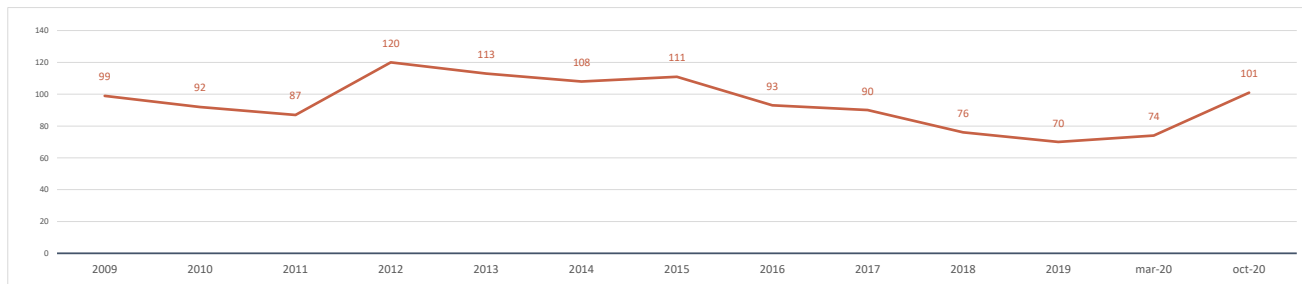

Impacto de la pandemia COVID-19 sobre el paro registrado (periodo marzo-octubre 2020)

Parados registrados (31 marzo 2020) [zona/municipio de residencia] **74**

Parados registrados, edad ≤ 24 años	5
Parados registrados, edad 25-44 años	24
Parados registrados, edad ≥ 45 años	45

Parados registrados, hombres	30
Parados registrados, mujeres	44

Parados registrados (31 octubre 2020) [zona/municipio de residencia] **101**

Parados registrados, edad ≤ 24 años	9
Parados registrados, edad 25-44 años	34
Parados registrados, edad ≥ 45 años	58

Parados registrados, hombres	39
Parados registrados, mujeres	62

Gráfico comparativo Paro registrado en Marzo y Octubre por Rango de Edad y Sexo

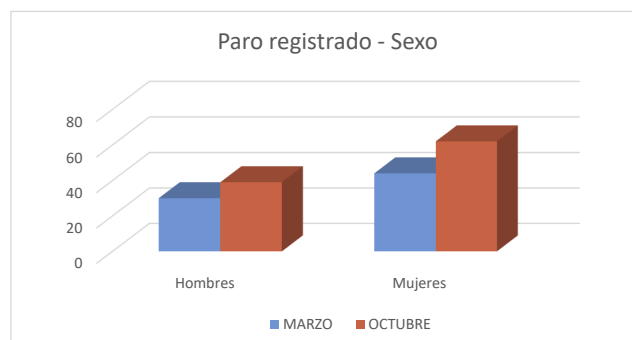
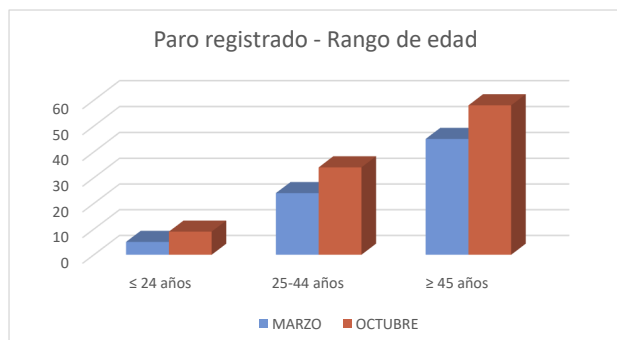

1c. Afiliados a la Seguridad Social por municipio de residencia del trabajador

Total Afiliados a la Seguridad Social, por ubicación **residencia** (1 enero 2020) **405**
 % sobre el total de la Comunidad de Madrid **0,01%**

Afiliados por intervalo de edad (1/1/2020)	N	%
Afiliados a la Seguridad Social < 30 años	55	13,6%
Afiliados a la Seguridad Social 30-49 años	223	55,1%
Afiliados a la Seguridad Social ≥ 50 años	127	31,4%



Afiliados por grupo cotización [régimen general] [1/1/2020]	N	%
Ingenieros/licenciados afiliados a la Seguridad Social	22	5,4%
Ingenieros técnicos, peritos y ayudantes titulados afiliados a la Seguridad Social	16	4,0%
Jefes administrativos y de taller afiliados a la Seguridad Social	7	1,7%
Ayudantes no titulados afiliados a la Seguridad Social	10	2,5%
Oficiales administrativos afiliados a la Seguridad Social	31	7,7%
Subalternos afiliados a la Seguridad Social	24	5,9%
Auxiliares administrativos afiliados a la Seguridad Social	44	10,9%
Oficiales de primera y segunda afiliados a la Seguridad Social	63	15,6%
Oficiales de tercera y especialistas afiliados a la Seguridad Social	36	8,9%
Peones afiliados a la Seguridad Social	50	12,3%
Menores de dieciocho años afiliados a la Seguridad Social	0	0,0%
Afiliados a la Seguridad Social sin grupo de cotización	102	25,2%

Afiliados por rama de actividad (municipio de residencia) (1/1/2020)	N	%
Afiliados Seguridad Social, rama agricultura y ganadería	8	2,0%
Afiliados Seguridad Social, rama minería, industria y energía	18	4,4%
Afiliados Seguridad Social, rama de construcción	51	12,6%
Afiliados Seguridad Social, rama de servicios de distribución y hostelería	148	36,5%
Afiliados Seguridad Social, rama de servicios a empresas y financieros	72	17,8%
Afiliados Seguridad Social, rama de otros servicios	108	26,7%



2. Mercado de trabajo: Tejido productivo de la zona/municipio (UNIDADES PRODUCTIVAS y OCUPADOS de esas Unidades productivas)

2a. Nº total de UNIDADES PRODUCTIVAS situadas en la zona/municipio

Unidades productivas [colectivo empresarial] [1 de enero 2020] **158**
 % sobre el total de la Comunidad de Madrid **0,0%**

2b. Nº de OCUPADOS en las unidades productivas situadas en la zona/municipio

Nº de ocupados [Colectivo empresarial] [1 de enero 2020] **497**
 % sobre el total de la Comunidad de Madrid **0,0%**

2c. Evolución del nº total de UNIDADES PRODUCTIVAS y de OCUPADOS situados en la zona/municipio

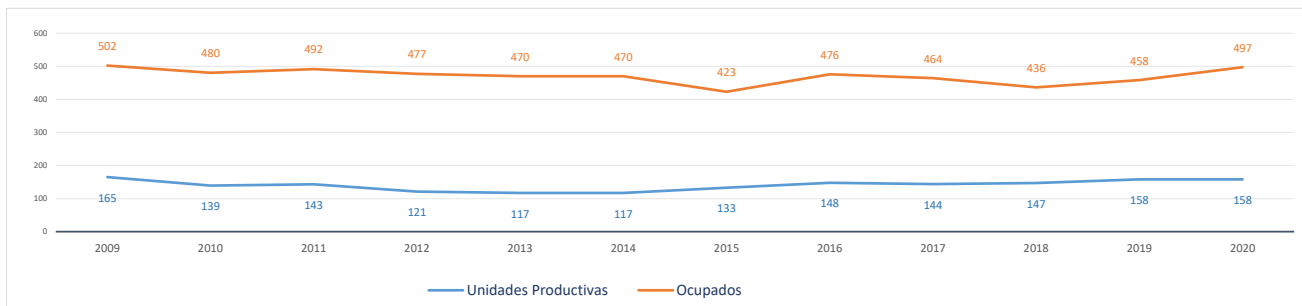

Evolución cronológica de las UNIDADES PRODUCTIVAS en el municipio, la zona y la Región

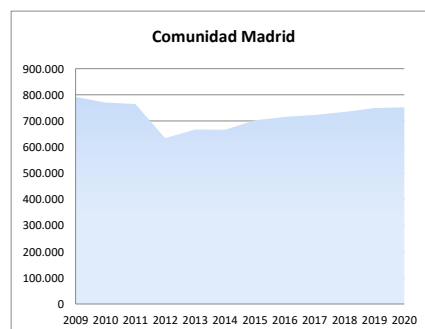
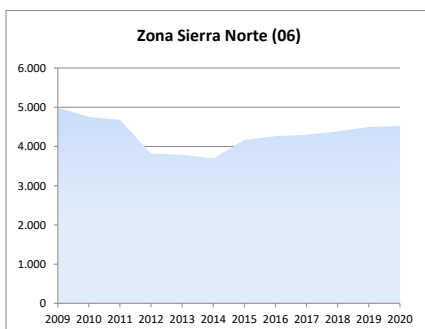
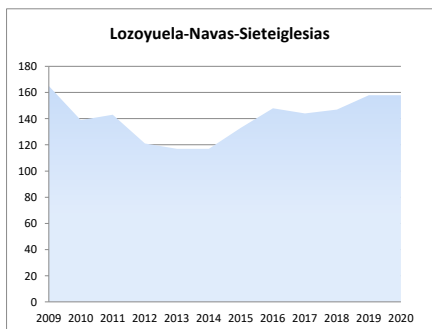

2d. Análisis por estrato de empleo

Evolución del nº de UNIDADES PRODUCTIVAS situadas en la zona/municipio, según estrato de empleo 2009-2020 [datos a 1 de enero de cada año]

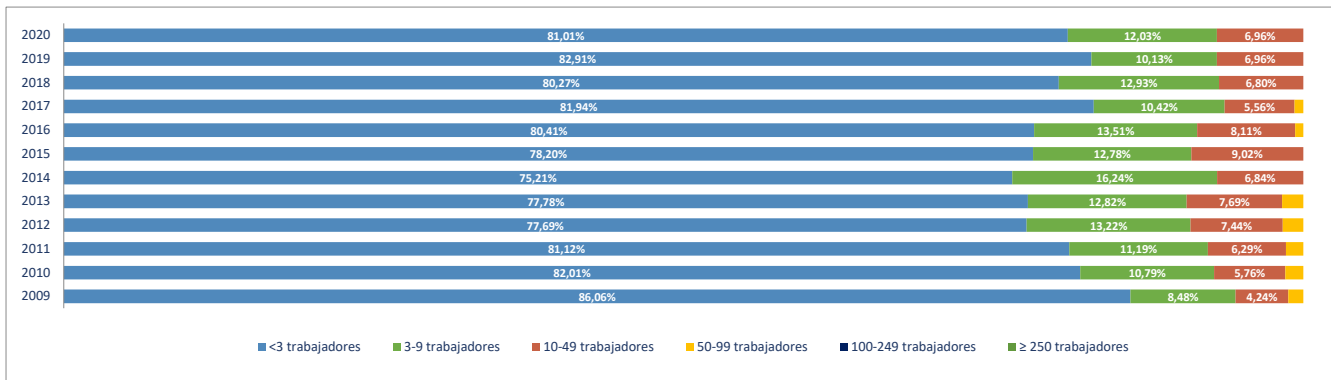

Evolución del nº de OCUPADOS EN LAS UNIDADES PRODUCTIVAS situadas en la zona/municipio, según estrato de empleo 2009-2020 [a 1 de enero de cada año]

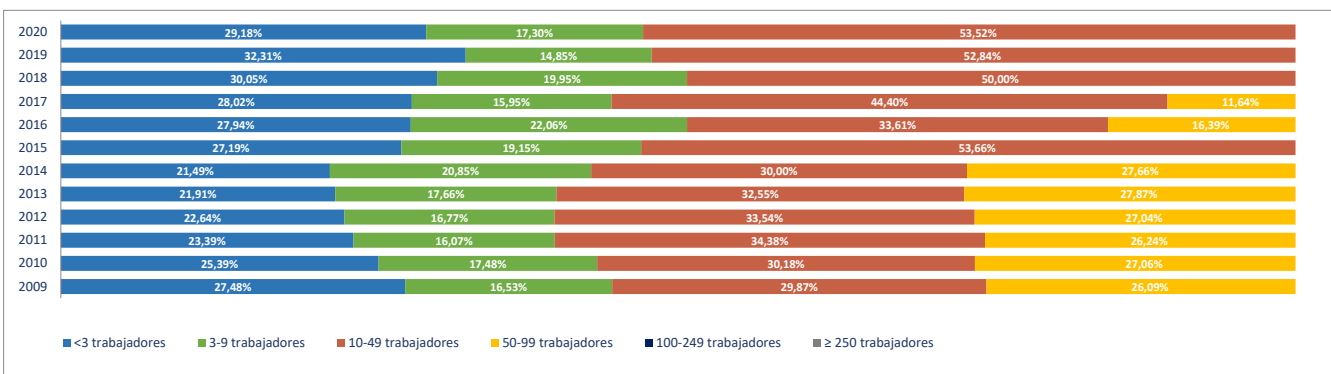

2e. Unidades productivas y ocupados por rama de actividad

Total Rama de actividad en 2020 [R-28 Colectivo empresarial]		Unidades product.		Ocupados	
			%		%
1º	Agricultura, ganadería, caza, selvicultura y pesca	7	4,43%	7	1,41%
2º	Minería, electricidad y agua	5	3,16%	10	2,01%
3º	Industria de la alimentación, bebidas y tabaco	2	1,27%	5	1,01%
4º	Industria textil, de la confección, cuero y calzado	0	0,00%	0	0,00%
5º	Metálicas básicas e intermedias	4	2,53%	4	0,80%
6º	Construcción de maquinaria y equipo mecánico	0	0,00%	0	0,00%
7º	Construcción de maquinaria y equipo eléctrico, electrónico y óptico	0	0,00%	0	0,00%
8º	Fabricación de material de transporte	0	0,00%	0	0,00%
9º	Industria del papel y artes gráficas	0	0,00%	0	0,00%
10º	Industria química, coquerías y refino de petróleo	1	0,63%	1	0,20%
11º	Fabricación de otros productos minerales no metálicos	1	0,63%	4	0,80%
12º	Industria de la madera, el caucho y otras industrias manufactureras	0	0,00%	0	0,00%
13º	Construcción	20	12,66%	41	8,25%
14º	Comercio mayorista e intermediarios del comercio (exc. vehículos)	6	3,80%	6	1,21%
15º	Comercio minorista y comercio y reparación de vehículos	36	22,78%	117	23,54%
16º	Hostelería	13	8,23%	22	4,43%
17º	Transporte y almacenamiento	14	8,86%	56	11,27%
18º	Información y comunicaciones	0	0,00%	0	0,00%
19º	Actividades Inmobiliarias	0	0,00%	0	0,00%
20º	Actividades profesionales, científicas y técnicas	10	6,33%	13	2,62%
21º	Actividades administrativas y servicios auxiliares	8	5,06%	35	7,04%
22º	Actividades financieras y de seguros	4	2,53%	8	1,61%
23º	Admón pública, defensa, seguridad social y organismos extraterritoriales	1	0,63%	25	5,03%
24º	Educación	4	2,53%	52	10,46%
25º	Actividades sanitarias y de servicios sociales	12	7,59%	80	16,10%
26º	Actividades artísticas, recreativas y de entretenimiento	2	1,27%	2	0,40%
27º	Reparación y otros servicios personales	3	1,90%	3	0,60%
28º	Actividades asociativas y de los hogares	5	3,16%	6	1,21%

Porcentaje de Unidades productivas y Ocupados por rama de actividad

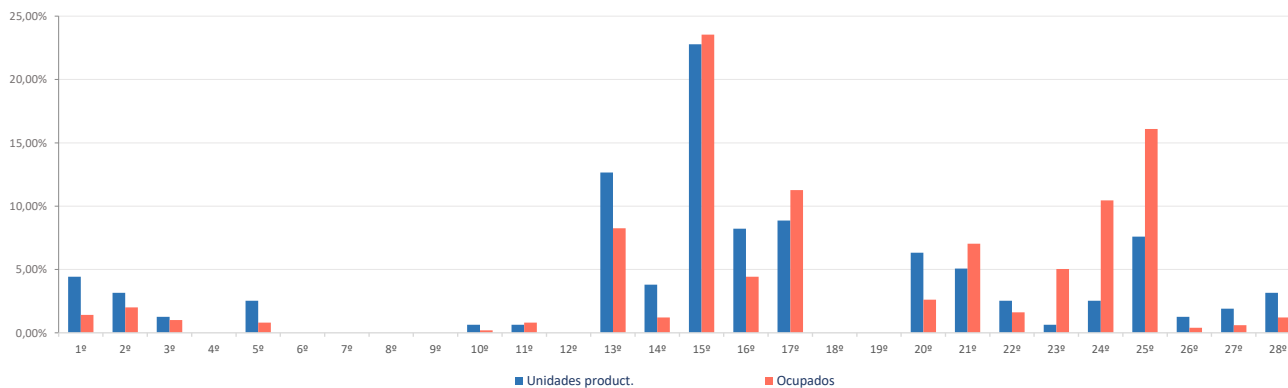

Ranking 20 actividades económicas con más UNIDADES PRODUCTIVAS [R-66 Colectivo empresarial] [1 enero 2020]

1º	Comercio minorista (excepto vehículos)	25
2º	Actividades sanitarias y de servicios sociales	12
3º	Comercio y reparación de vehículos	11
4º	Servicios de comidas y bebidas	11
5º	Construcción general	10
6º	Actividades de construcción especializada	10
7º	Transporte terrestre de mercancías y por tubería	10
8º	Otras actividades administrativas	8
9º	Agricultura, ganadería, caza, selvicultura y pesca	7
10º	Comercio mayorista e intermediarios del comercio (exc. vehículos)	6
11º	Servicios, ensayos y análisis técnicos	5
12º	Fabricación de productos metálicos, excepto maquinaria y equipo	4
13º	Educación	4
14º	Actividades de los hogares	4
15º	Suministro de agua, saneamiento y gestión de residuos	3
16º	Actividades auxiliares a los servicios financieros y a los seguros	3
17º	Reparación y otros servicios personales	3
18º	Industrias extractivas	2
19º	Alojamientos	2
20º	Transporte terrestre de viajeros	2

Comparativa 20 actividades económicas con más UNIDADES PRODUCTIVAS en el municipio, la zona y la Región [R-66 Colectivo empresarial] [1 enero 2020]

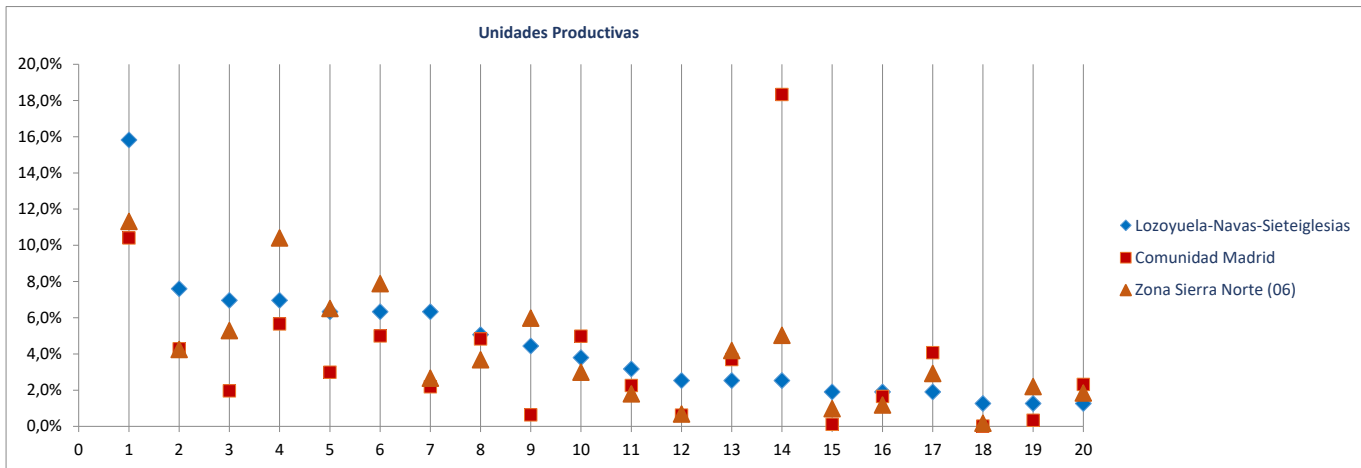

Ranking 20 actividades económicas con más OCUPADOS [R-66 Colectivo empresarial] [1 enero 2020]

1º	Actividades sanitarias y de servicios sociales	80
2º	Comercio minorista (excepto vehículos)	66
3º	Transporte terrestre de mercancías y por tubería	52
4º	Educación	52
5º	Comercio y reparación de vehículos	51
6º	Otras actividades administrativas	35
7º	Construcción general	28
8º	Admón pública, defensa, seguridad social y organismos extraterritoriales	25
9º	Servicios de comidas y bebidas	20
10º	Actividades de construcción especializada	13
11º	Agricultura, ganadería, caza, selvicultura y pesca	7
12º	Servicios, ensayos y análisis técnicos	7
13º	Suministro de agua, saneamiento y gestión de residuos	6
14º	Comercio mayorista e intermediarios del comercio (exc. vehículos)	6
15º	Intermediación financiera excepto seguros y fondos de pensiones	5
16º	Industrias extractivas	4
17º	Elaboración de bebidas e industria del tabaco	4
18º	Fabricación de productos metálicos, excepto maquinaria y equipo	4
19º	Fabricación de cemento, cal, yeso y sus derivados	4
20º	Actividades de los hogares	4

Comparativa 20 actividades económicas con más OCUPADOS en el municipio, la zona y la Región [R66 - Colectivo empresarial] [1 enero 2020]

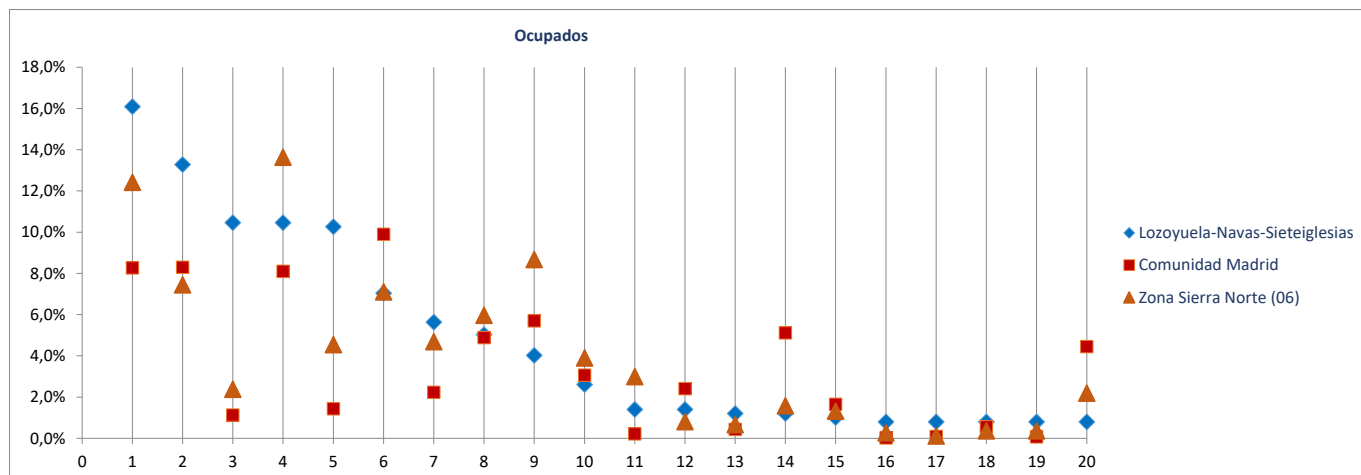

Radiografía de las zonas NUTS4 madrileñas

BLOQUE 1. Datos geográficos y demográficos

Zona Sierra Norte (06)

La Acebeda, Alameda del Valle, El Atazar, Berzosa del Lozoya, El Berruoco, Braojos, Buitrago del Lozoya, Bustarviejo, Cabanillas de la Sierra, La Cabrera, Canencia, Cervera de Buitrago, Garganta de los Montes, Gargantilla del Lozoya y Pinilla de Buitrago, Gascones, Guadalix de la Sierra, La Hiruela, Horcajo de la Sierra-Aoslos, Horcajuelo de la Sierra, Lozoya, Madarcos, Montejo de la Sierra, Navalafuente, Navarredonda y San Mamés, Patones, Pedrezuela, Pinilla del Valle, Piñuecar-Gandullas, Prádena del Rincón, Puebla de la Sierra, Rascafría, Redueña, Robledillo de la Jara, Robregordo, La Serna del Monte, Somosierra, Torrelaguna, Torremoncha de Jarama, Valdemanzo, El Vellón, Venturada, Villavieja del Lozoya, Lozoyuela-Navas-Sieteiglesias, Puentes Viejas



Madarcos

Superficie (Km ²)	8,6
Densidad de población (1 enero 2019) [habitantes/km2]	6

Evolución 2007-2019 de la población empadronada [personas] [datos a 1 de enero de cada año]

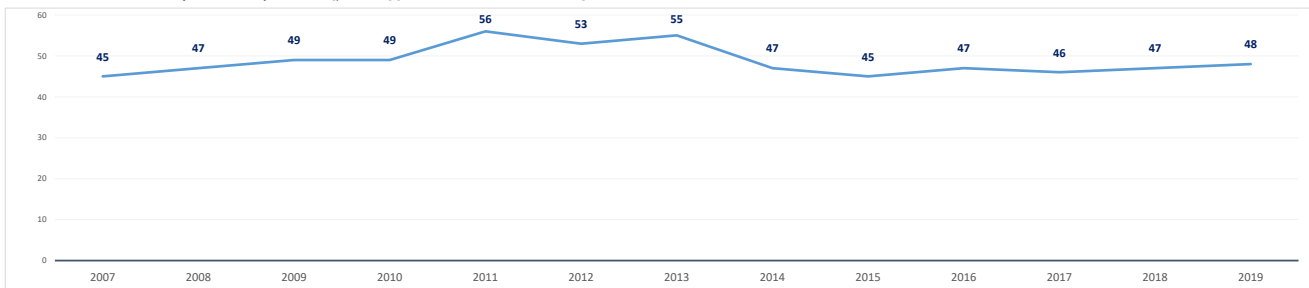

Población empadronada (1 enero 2019) [personas]	48
Edad media de la población (2019) [años]	51,3
Población 16-30 años (1 enero 2019) [personas]	3
[% respecto del total de la población]	6,3%
Población extranjera (1 enero 2019) [personas]	2
[% respecto del total de la población]	4,2%

Grado de juventud de la población (población ≤ 15 años) (1 enero 2019) [%]	10,4%	Nut: 15,9%	CM: 15,3%
Grado de envejecimiento de la población (población ≥ 65 años) (1 enero 2019) [%]	29,2%	Nut: 17,1%	CM: 17,7%
Proporción de dependencia (1 enero 2019) [ratio:(poblac ≤15 años+≥65 años)/(poblac 16-64 años)]	0,66	Nut: 0,49	CM: 0,49
Proporción de reemplazamiento (1 enero 2019) [ratio: (población 16-40 años) / (población 41-65 años)]	0,32	Nut: 0,66	CM: 0,81

Crecimiento de la población empadronada [%] [enero 2018-enero 2019]	2,1%
Crecimiento vegetativo (2018) [número] [nacimientos - defunciones] [enero 2018-enero 2019]	-3
Emigraciones al resto de Comunidades Autónomas (2019) [número de bajas en el Padrón en la CM]	1
Saldo migratorio (2019) [número: inmigración - emigración.]	1

Evolución 2007-2019 de la edad media de la población [años] [datos a 1 de enero de cada año]

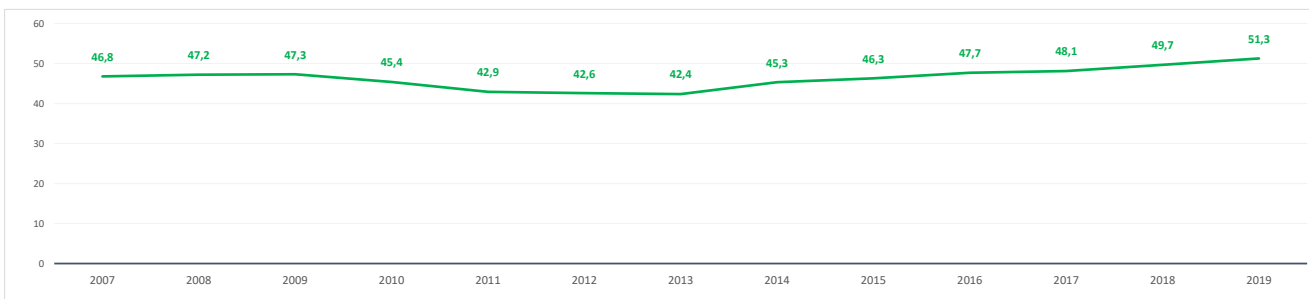

Evolución 2009-2019 de la población ≤ 15 años y ≥ 65 años [%] [datos a 1 de enero de cada año]

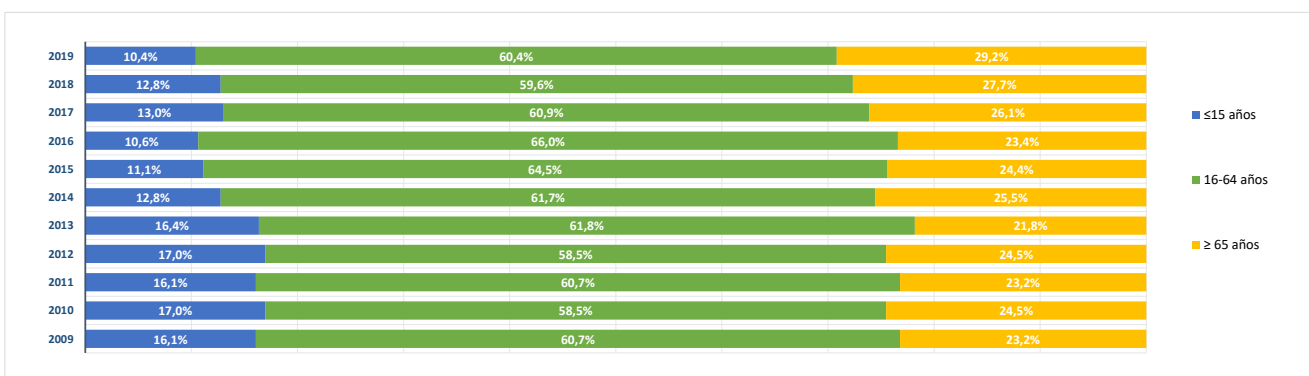

BLOQUE 2. Mercado de trabajo y tejido productivo

Zona Sierra Norte (06)

La Acebeda, Alameda del Valle, El Atazar, Berzosa del Lozoya, El Berruenco, Braojos, Buitrago del Lozoya, Bustarviejo, Cabanillas de la Sierra, La Cabrera, Canencia, Cervera de Buitrago, Garganta de los Montes, Gargantilla del Lozoya y Pinilla de Buitrago, Gascones, Guadalix de la Sierra, La Hiruela, Horcajo de la Sierra-Aoslos, Horcajuelo de la Sierra, Lozoya, Madarcos, Montejo de la Sierra, Navalafuente, Navarredonda y San Mamés, Patones, Pedrezuela, Pinilla del Valle, Piñuecar-Gandullas, Prádena del Rincón, Puebla de la Sierra, Rascafría, Redueña, Robledillo de la Jara, Robregordo, La Serna del Monte, Somosierra, Torrelaguna, Torreemocha de Jarama, Valdemanco, El Vellón, Venturada, Villavieja del Lozoya, Lozoyuela-Navas-Sieteiglesias, Puentes Viejas



Madarcos

1. Mercado de trabajo: datos sobre trabajadores RESIDENTES en la zona/municipio

1a. Población de 16 a 64 años

Población de 16-64 años [potencialmente activa] [Padrón municipal] [1 de enero 2019] **28**
 % sobre el total de la Comunidad de Madrid **0,0%**

Evolución de la población de 16-64 años [en la zona o municipio de residencia]

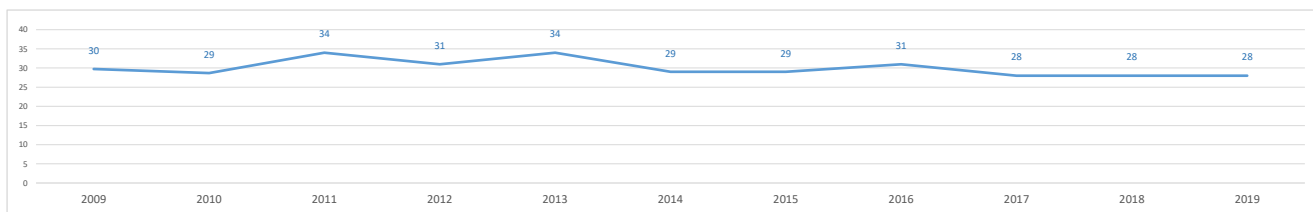

1b. Paro registrado

Evolución del número de parados registrados (en la zona o municipio de residencia)

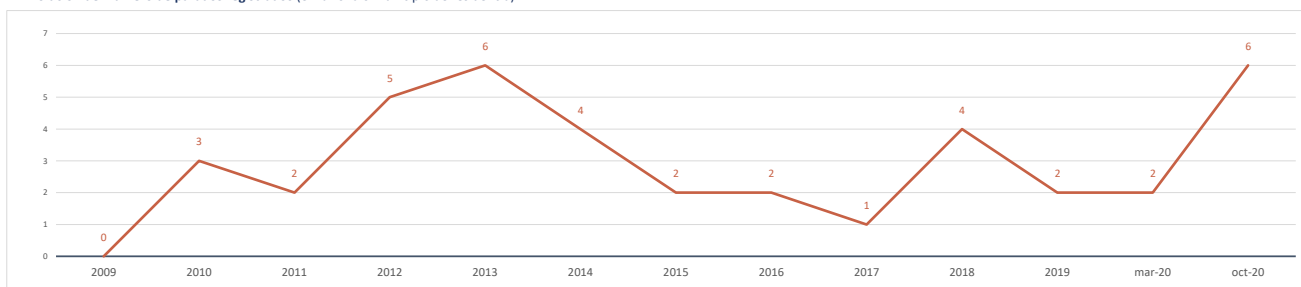

Impacto de la pandemia COVID-19 sobre el paro registrado (periodo marzo-octubre 2020)

Parados registrados (31 marzo 2020) [zona/municipio de residencia] **2**

Parados registrados, edad ≤ 24 años	0
Parados registrados, edad 25-44 años	0
Parados registrados, edad ≥ 45 años	2

Parados registrados, hombres	1
Parados registrados, mujeres	1

Parados registrados (31 octubre 2020) [zona/municipio de residencia] **6**

Parados registrados, edad ≤ 24 años	0
Parados registrados, edad 25-44 años	4
Parados registrados, edad ≥ 45 años	2

Parados registrados, hombres	4
Parados registrados, mujeres	2

Gráfico comparativo Paro registrado en Marzo y Octubre por Rango de Edad y Sexo

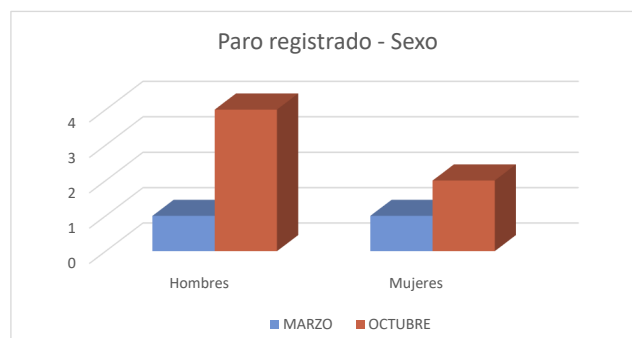
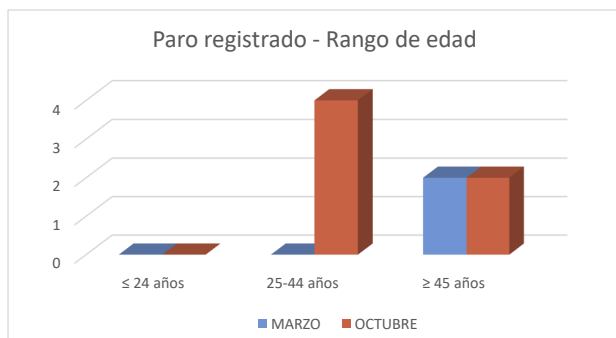

1c. Afiliados a la Seguridad Social por municipio de residencia del trabajador

Total Afiliados a la Seguridad Social, por ubicación **residencia** (1 enero 2020) **28**
 % sobre el total de la Comunidad de Madrid **0,00%**

Afiliados por intervalo de edad (1/1/2020)	N	%
Afiliados a la Seguridad Social < 30 años	2	7,1%
Afiliados a la Seguridad Social 30-49 años	13	46,4%
Afiliados a la Seguridad Social ≥ 50 años	13	46,4%



Afiliados por grupo cotización [régimen general] [1/1/2020]	N	%
Ingenieros/licenciados afiliados a la Seguridad Social	1	3,6%
Ingenieros técnicos, peritos y ayudantes titulados afiliados a la Seguridad Social	1	3,6%
Jefes administrativos y de taller afiliados a la Seguridad Social	2	7,1%
Ayudantes no titulados afiliados a la Seguridad Social	2	7,1%
Oficiales administrativos afiliados a la Seguridad Social	2	7,1%
Subalternos afiliados a la Seguridad Social	4	14,3%
Auxiliares administrativos afiliados a la Seguridad Social	0	0,0%
Oficiales de primera y segunda afiliados a la Seguridad Social	4	14,3%
Oficiales de tercera y especialistas afiliados a la Seguridad Social	3	10,7%
Peones afiliados a la Seguridad Social	3	10,7%
Menores de dieciocho años afiliados a la Seguridad Social	0	0,0%
Afiliados a la Seguridad Social sin grupo de cotización	6	21,4%

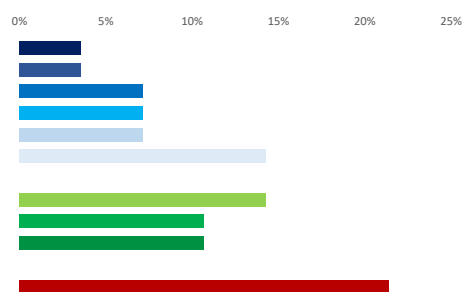

Afiliados por rama de actividad (municipio de residencia) (1/1/2020)	N	%
Afiliados Seguridad Social, rama agricultura y ganadería	2	7,1%
Afiliados Seguridad Social, rama minería, industria y energía	2	7,1%
Afiliados Seguridad Social, rama de construcción	3	10,7%
Afiliados Seguridad Social, rama de servicios de distribución y hostelería	9	32,1%
Afiliados Seguridad Social, rama de servicios a empresas y financieros	5	17,9%
Afiliados Seguridad Social, rama de otros servicios	7	25,0%



2. Mercado de trabajo: Tejido productivo de la zona/municipio (UNIDADES PRODUCTIVAS y OCUPADOS de esas Unidades productivas)

2a. Nº total de UNIDADES PRODUCTIVAS situadas en la zona/municipio

Unidades productivas [colectivo empresarial] [1 de enero 2020] **12**
 % sobre el total de la Comunidad de Madrid **0,0%**

2b. Nº de OCUPADOS en las unidades productivas situadas en la zona/municipio

Nº de ocupados [Colectivo empresarial] [1 de enero 2020] **30**
 % sobre el total de la Comunidad de Madrid **0,0%**

2c. Evolución del nº total de UNIDADES PRODUCTIVAS y de OCUPADOS situados en la zona/municipio

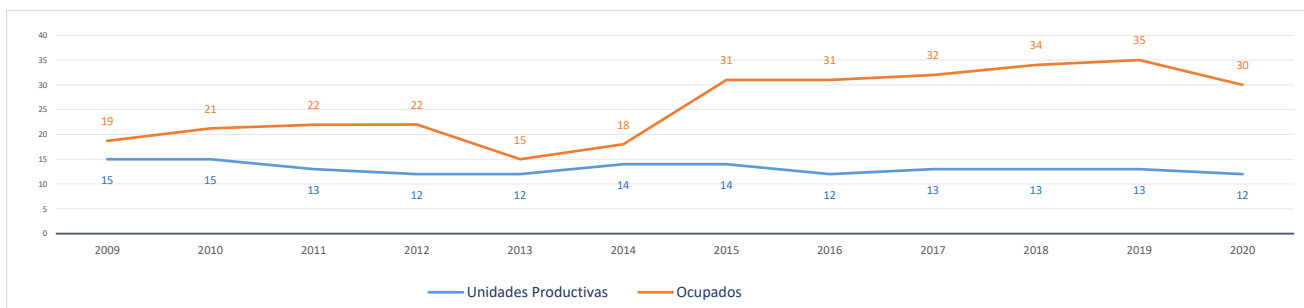

Evolución cronológica de las UNIDADES PRODUCTIVAS en el municipio, la zona y la Región

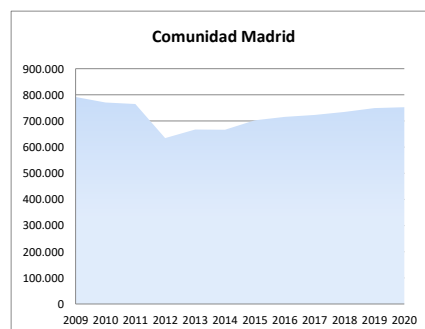
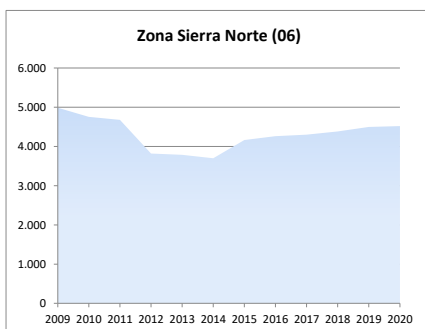
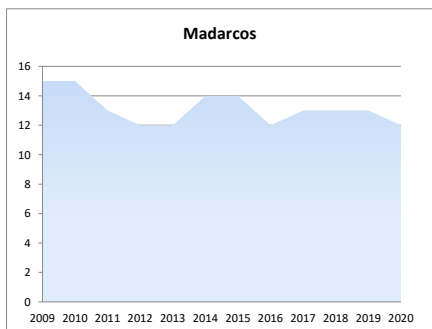

2d. Análisis por estrato de empleo

Evolución del nº de UNIDADES PRODUCTIVAS situadas en la zona/municipio, según estrato de empleo 2009-2020 [datos a 1 de enero de cada año]

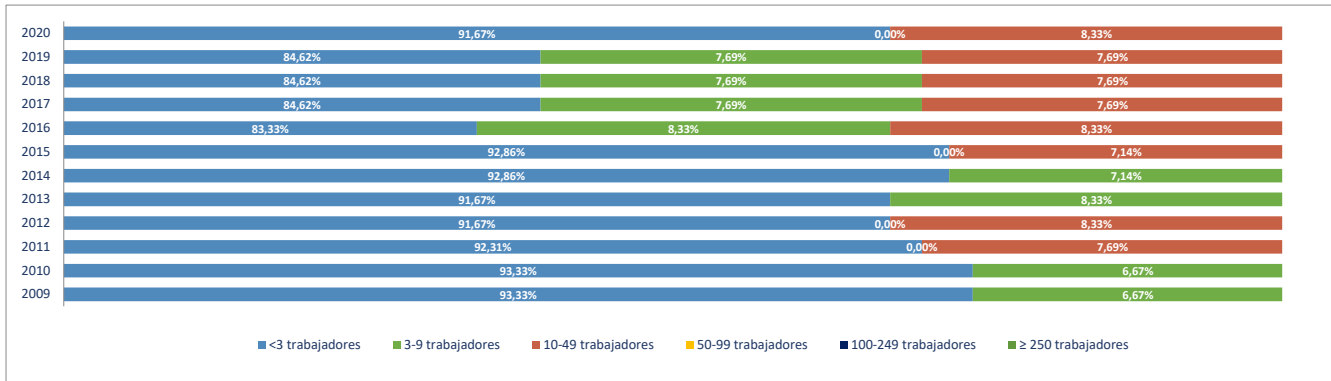

Evolución del nº de OCUPADOS EN LAS UNIDADES PRODUCTIVAS situadas en la zona/municipio, según estrato de empleo 2009-2020 [a 1 de enero de cada año]

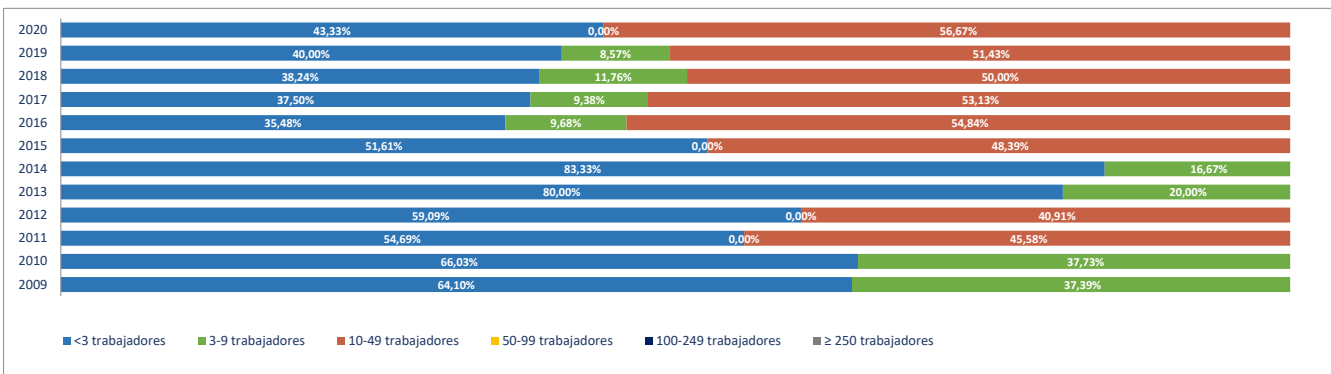

2e. Unidades productivas y ocupados por rama de actividad

Total Rama de actividad en 2020 [R-28 Colectivo empresarial]	Unidades product.	%	Ocupados	%
1º Agricultura, ganadería, caza, selvicultura y pesca	1	8,33%	1	3,33%
2º Minería, electricidad y agua	1	8,33%	2	6,67%
3º Industria de la alimentación, bebidas y tabaco	2	16,67%	2	6,67%
4º Industria textil, de la confección, cuero y calzado	0	0,00%	0	0,00%
5º Metálicas básicas e intermedias	0	0,00%	0	0,00%
6º Construcción de maquinaria y equipo mecánico	0	0,00%	0	0,00%
7º Construcción de maquinaria y equipo eléctrico, electrónico y óptico	0	0,00%	0	0,00%
8º Fabricación de material de transporte	0	0,00%	0	0,00%
9º Industria del papel y artes gráficas	0	0,00%	0	0,00%
10º Industria química, coquerías y refino de petróleo	0	0,00%	0	0,00%
11º Fabricación de otros productos minerales no metálicos	0	0,00%	0	0,00%
12º Industria de la madera, el caucho y otras industrias manufactureras	0	0,00%	0	0,00%
13º Construcción	0	0,00%	0	0,00%
14º Comercio mayorista e intermediarios del comercio (exc. vehículos)	0	0,00%	0	0,00%
15º Comercio minorista y comercio y reparación de vehículos	1	8,33%	1	3,33%
16º Hostelería	0	0,00%	0	0,00%
17º Transporte y almacenamiento	1	8,33%	1	3,33%
18º Información y comunicaciones	0	0,00%	0	0,00%
19º Actividades Inmobiliarias	0	0,00%	0	0,00%
20º Actividades profesionales, científicas y técnicas	0	0,00%	0	0,00%
21º Actividades administrativas y servicios auxiliares	1	8,33%	1	3,33%
22º Actividades financieras y de seguros	0	0,00%	0	0,00%
23º Admón pública, defensa, seguridad social y organismos extraterritoriales	2	16,67%	3	10,00%
24º Educación	1	8,33%	1	3,33%
25º Actividades sanitarias y de servicios sociales	1	8,33%	17	56,67%
26º Actividades artísticas, recreativas y de entretenimiento	0	0,00%	0	0,00%
27º Reparación y otros servicios personales	0	0,00%	0	0,00%
28º Actividades asociativas y de los hogares	1	8,33%	1	3,33%

Porcentaje de Unidades productivas y Ocupados por rama de actividad

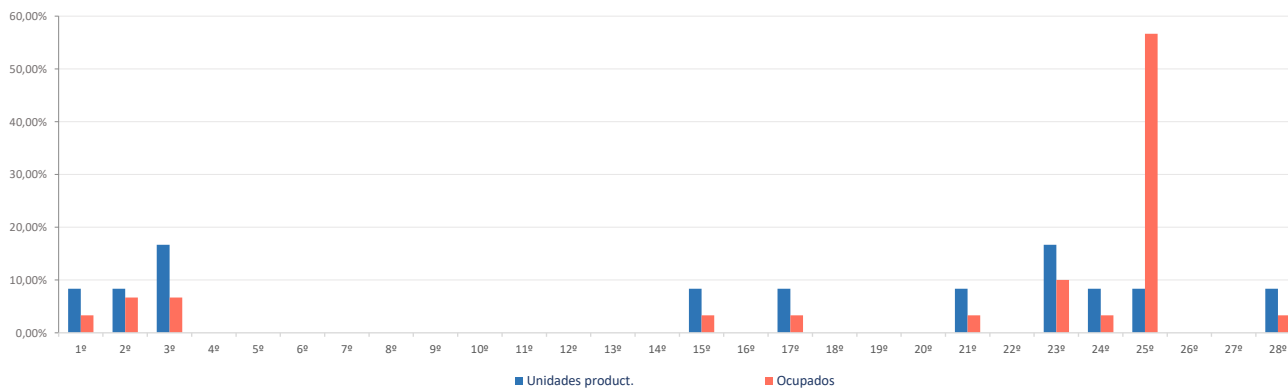

Ranking 20 actividades económicas con más UNIDADES PRODUCTIVAS [R-66 Colectivo empresarial] [1 enero 2020]

1º	Otras industrias alimenticias	2
2º	Admón publica, defensa, seguridad social y organismos extraterritoriales	2
3º	Agricultura, ganadería, caza, selvicultura y pesca	1
4º	Suministro de agua, saneamiento y gestión de residuos	1
5º	Comercio minorista (excepto vehículos)	1
6º	Transporte terrestre de mercancías y por tubería	1
7º	Otras actividades administrativas	1
8º	Educación	1
9º	Actividades sanitarias y de servicios sociales	1
10º	Actividades asociativas	1
11º		
12º		
13º		
14º		
15º		
16º		
17º		
18º		
19º		
20º		

Comparativa 20 actividades económicas con más UNIDADES PRODUCTIVAS en el municipio, la zona y la Región [R-66 Colectivo empresarial] [1 enero 2020]

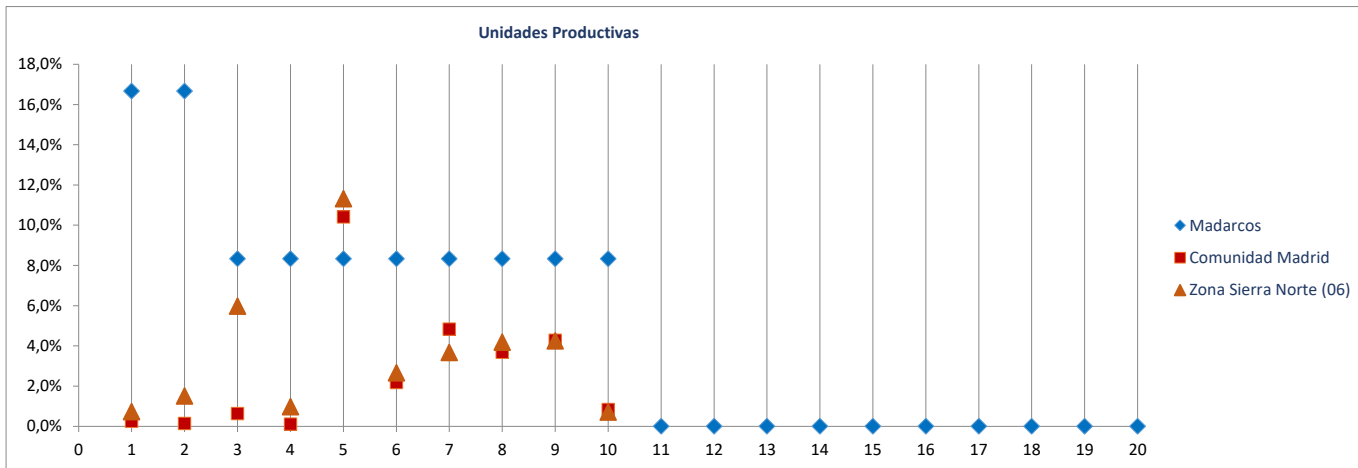

Ranking 20 actividades económicas con más OCUPADOS [R-66 Colectivo empresarial] [1 enero 2020]

1º	Actividades sanitarias y de servicios sociales	17
2º	Admón publica, defensa, seguridad social y organismos extraterritoriales	3
3º	Suministro de agua, saneamiento y gestión de residuos	2
4º	Otras industrias alimenticias	2
5º	Agricultura, ganadería, caza, selvicultura y pesca	1
6º	Comercio minorista (excepto vehículos)	1
7º	Transporte terrestre de mercancías y por tubería	1
8º	Otras actividades administrativas	1
9º	Educación	1
10º	Actividades asociativas	1
11º		
12º		
13º		
14º		
15º		
16º		
17º		
18º		
19º		
20º		

Comparativa 20 actividades económicas con más OCUPADOS en el municipio, la zona y la Región [R66 - Colectivo empresarial] [1 enero 2020]

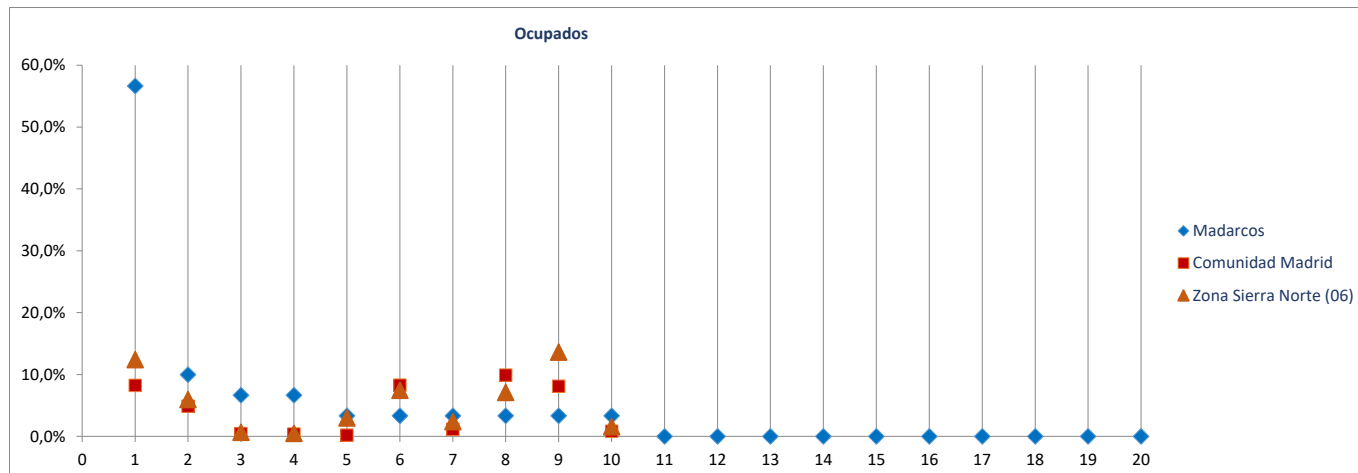

Radiografía de las zonas NUTS4 madrileñas

BLOQUE 1. Datos geográficos y demográficos

Zona Sierra Norte (06)

La Acebeda, Alameda del Valle, El Atazar, Berzosa del Lozoya, El Berruero, Braojos, Buitrago del Lozoya, Bustarviejo, Cabanillas de la Sierra, La Cabrera, Canencia, Cervera de Buitrago, Garganta de los Montes, Gargantilla del Lozoya y Pinilla de Buitrago, Gascones, Guadalix de la Sierra, La Hiruela, Horcajo de la Sierra-Aoslos, Horcajuelo de la Sierra, Lozoya, Madarcos, Montejo de la Sierra, Navalafuente, Navarredonda y San Mamés, Patones, Pedrezuela, Pinilla del Valle, Piñuecar-Gandullas, Prádena del Rincón, Puebla de la Sierra, Rascafría, Redueña, Robledillo de la Jara, Robregordo, La Serna del Monte, Somosierra, Torrelaguna, Torremoncha de Jarama, Valdemanco, El Vellón, Venturada, Villavieja del Lozoya, Lozoyuela-Navas-Sieteiglesias, Puentes Viejas



Montejo de la Sierra

Superficie (Km ²)	32,2
Densidad de población (1 enero 2019) [habitantes/km2]	11

Evolución 2007-2019 de la población empadronada [personas] [datos a 1 de enero de cada año]

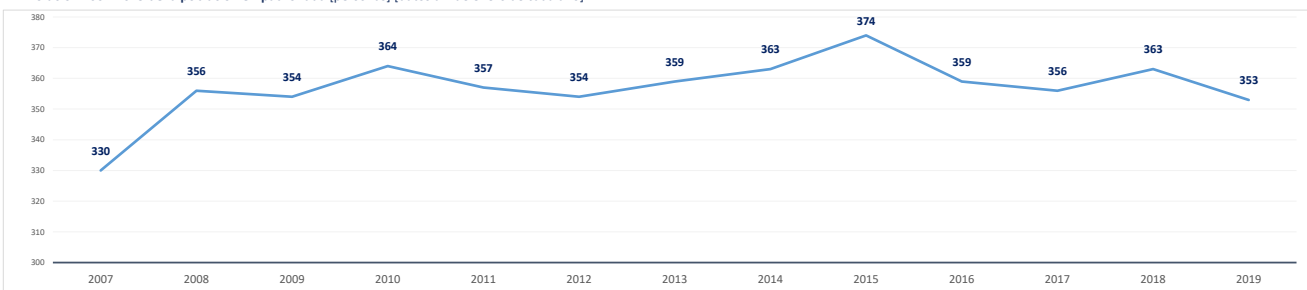

Población empadronada (1 enero 2019) [personas]	353
Edad media de la población (2019) [años]	49,4
Población 16-30 años (1 enero 2019) [personas]	45
[% respecto del total de la población]	12,7%
Población extranjera (1 enero 2019) [personas]	16
[% respecto del total de la población]	4,5%

Grado de juventud de la población (población ≤ 15 años) (1 enero 2019) [%]	10,2%	Nut: 15,9%	CM: 15,3%
Grado de envejecimiento de la población (población ≥ 65 años) (1 enero 2019) [%]	25,5%	Nut: 17,1%	CM: 17,7%
Proporción de dependencia (1 enero 2019) [ratio:(poblac ≤15 años+≥65 años)/(poblac 16-64 años)]	0,56	Nut: 0,49	CM: 0,49
Proporción de reemplazamiento (1 enero 2019) [ratio: (población 16-40 años) / (población 41-65 años)]	0,45	Nut: 0,66	CM: 0,81

Crecimiento de la población empadronada [%] [enero 2018-enero 2019]	-2,8%
Crecimiento vegetativo (2018) [número] [nacimientos - defunciones] [enero 2018-enero 2019]	-13
Emigraciones al resto de Comunidades Autónomas (2019) [número de bajas en el Padrón en la CM]	4
Saldo migratorio (2019) [número: inmigración - emigración.]	19

Evolución 2007-2019 de la edad media de la población [años] [datos a 1 de enero de cada año]

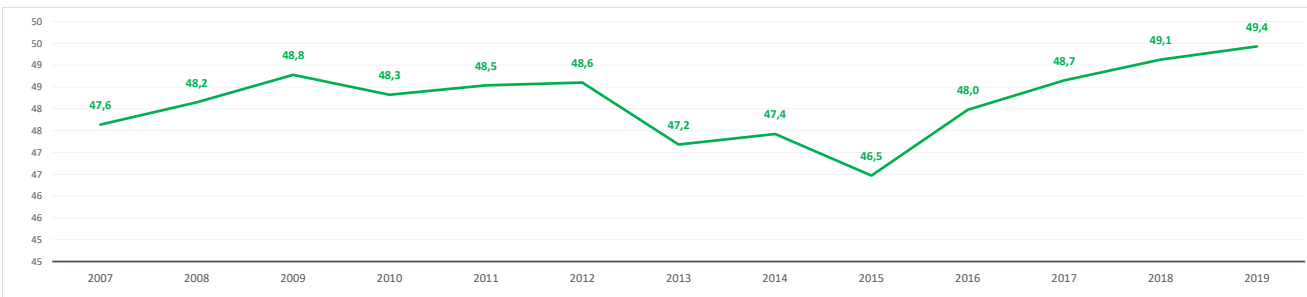

Evolución 2009-2019 de la población ≤ 15 años y ≥ 65 años [%] [datos a 1 de enero de cada año]

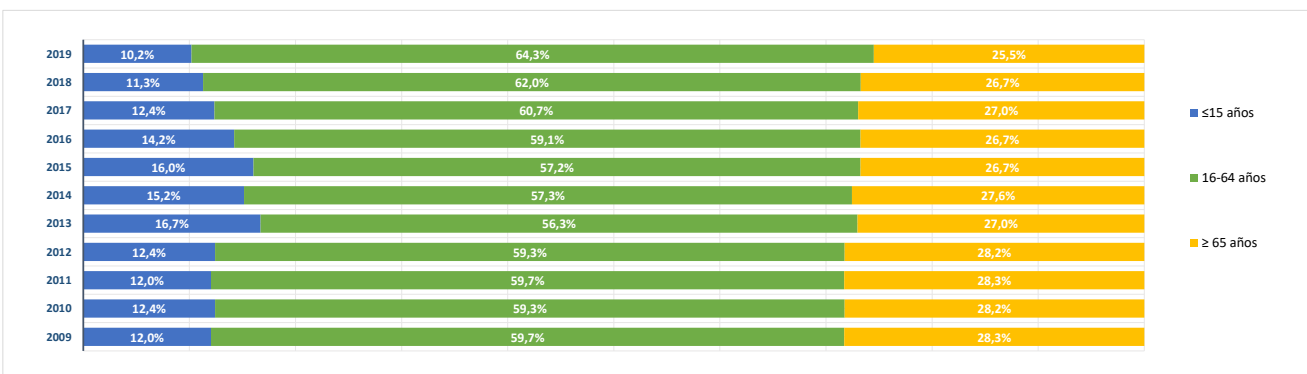

BLOQUE 2. Mercado de trabajo y tejido productivo

Zona Sierra Norte (06)

La Acebeda, Alameda del Valle, El Atazar, Berzosa del Lozoya, El Berruenco, Braojos, Buitrago del Lozoya, Bustarviejo, Cabanillas de la Sierra, La Cabrera, Canencia, Cervera de Buitrago, Garganta de los Montes, Gargantilla del Lozoya y Pinilla de Buitrago, Gascones, Guadalix de la Sierra, La Hiruela, Horcajo de la Sierra-Aoslos, Horcajuelo de la Sierra, Lozoya, Madarcos, Montejo de la Sierra, Navalafuente, Navarredonda y San Mamés, Patones, Pedrezuela, Pinilla del Valle, Piñuecar-Gandullas, Prádena del Rincón, Puebla de la Sierra, Rascafría, Redueña, Robledillo de la Jara, Robregordo, La Serna del Monte, Somosierra, Torrelaguna, Torremoncha de Jarama, Valdemanco, El Vellón, Venturada, Villavieja del Lozoya, Lozoyuela-Navas-Sieteiglesias, Puentes Viejas



Montejo de la Sierra

1. Mercado de trabajo: datos sobre trabajadores RESIDENTES en la zona/municipio

1a. Población de 16 a 64 años

Población de 16-64 años [potencialmente activa] [Padrón municipal] [1 de enero 2019] **221**
 % sobre el total de la Comunidad de Madrid **0,0%**

Evolución de la población de 16-64 años [en la zona o municipio de residencia]

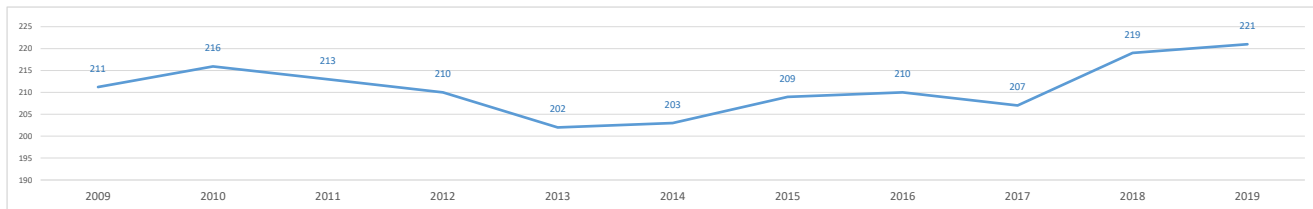

1b. Paro registrado

Evolución del número de parados registrados (en la zona o municipio de residencia)

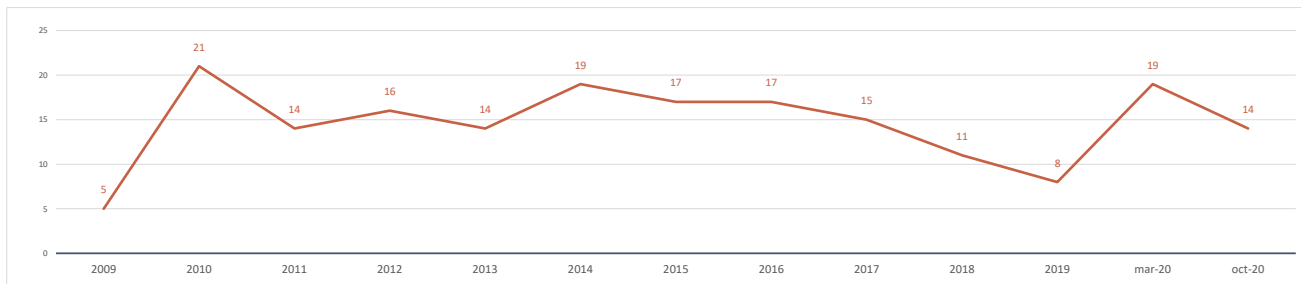

Impacto de la pandemia COVID-19 sobre el paro registrado (periodo marzo-octubre 2020)

Parados registrados (31 marzo 2020) [zona/municipio de residencia] **19**

Parados registrados, edad ≤ 24 años	4
Parados registrados, edad 25-44 años	8
Parados registrados, edad ≥ 45 años	7

Parados registrados, hombres	11
Parados registrados, mujeres	8

Parados registrados (31 octubre 2020) [zona/municipio de residencia] **14**

Parados registrados, edad ≤ 24 años	2
Parados registrados, edad 25-44 años	7
Parados registrados, edad ≥ 45 años	5

Parados registrados, hombres	6
Parados registrados, mujeres	8

Gráfico comparativo Paro registrado en Marzo y Octubre por Rango de Edad y Sexo

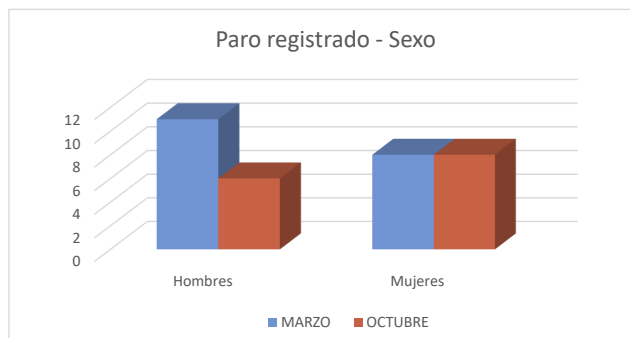
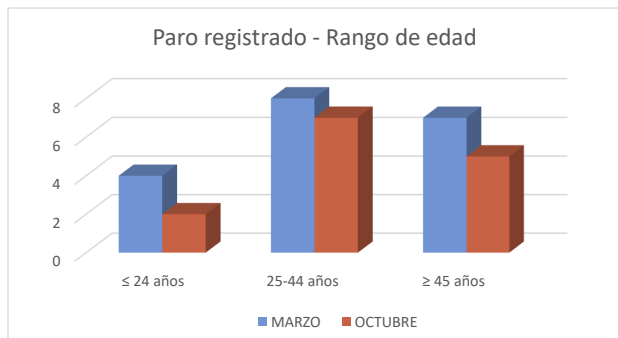

1c. Afiliados a la Seguridad Social por municipio de residencia del trabajador

Total Afiliados a la Seguridad Social, por ubicación **residencia** (1 enero 2020) **92**
 % sobre el total de la Comunidad de Madrid **0,00%**

Afiliados por intervalo de edad (1/1/2020)	N	%
● Afiliados a la Seguridad Social < 30 años	18	19,6%
● Afiliados a la Seguridad Social 30-49 años	29	31,5%
● Afiliados a la Seguridad Social ≥ 50 años	45	48,9%



Afiliados por grupo cotización [régimen general] [1/1/2020]	N	%
● Ingenieros/licenciados afiliados a la Seguridad Social	11	12,0%
● Ingenieros técnicos, peritos y ayudantes titulados afiliados a la Seguridad Social	7	7,6%
● Jefes administrativos y de taller afiliados a la Seguridad Social	1	1,1%
● Ayudantes no titulados afiliados a la Seguridad Social	4	4,3%
● Oficiales administrativos afiliados a la Seguridad Social	11	12,0%
● Subalternos afiliados a la Seguridad Social	4	4,3%
● Auxiliares administrativos afiliados a la Seguridad Social	6	6,5%
● Oficiales de primera y segunda afiliados a la Seguridad Social	20	21,7%
● Oficiales de tercera y especialistas afiliados a la Seguridad Social	4	4,3%
● Peones afiliados a la Seguridad Social	2	2,2%
● Menores de dieciocho años afiliados a la Seguridad Social	0	0,0%
● Afiliados a la Seguridad Social sin grupo de cotización	22	23,9%

Afiliados por rama de actividad (municipio de residencia) (1/1/2020)	N	%
● Afiliados Seguridad Social, rama agricultura y ganadería	8	8,7%
● Afiliados Seguridad Social, rama minería, industria y energía	3	3,3%
● Afiliados Seguridad Social, rama de construcción	7	7,6%
● Afiliados Seguridad Social, rama de servicios de distribución y hostelería	19	20,7%
● Afiliados Seguridad Social, rama de servicios a empresas y financieros	7	7,6%
● Afiliados Seguridad Social, rama de otros servicios	48	52,2%

2. Mercado de trabajo: Tejido productivo de la zona/municipio (UNIDADES PRODUCTIVAS y OCUPADOS de esas Unidades productivas)

2a. Nº total de UNIDADES PRODUCTIVAS situadas en la zona/municipio

Unidades productivas [colectivo empresarial] [1 de enero 2020] **44**
 % sobre el total de la Comunidad de Madrid **0,0%**

2b. Nº de OCUPADOS en las unidades productivas situadas en la zona/municipio

Nº de ocupados [Colectivo empresarial] [1 de enero 2020] **183**
 % sobre el total de la Comunidad de Madrid **0,0%**

2c. Evolución del nº total de UNIDADES PRODUCTIVAS y de OCUPADOS situados en la zona/municipio

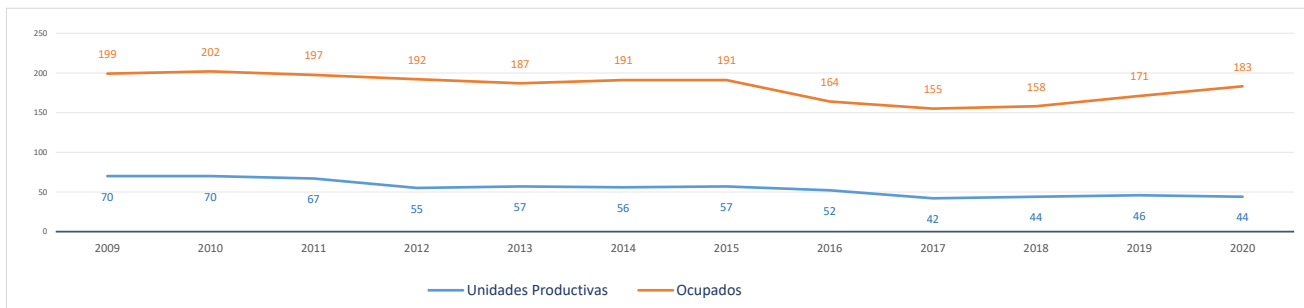

Evolución cronológica de las UNIDADES PRODUCTIVAS en el municipio, la zona y la Región

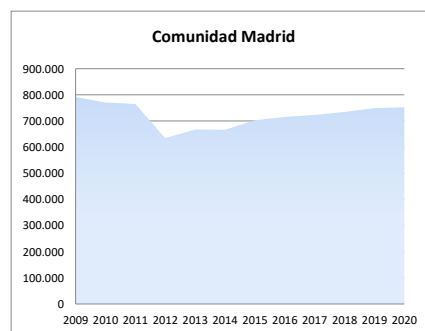
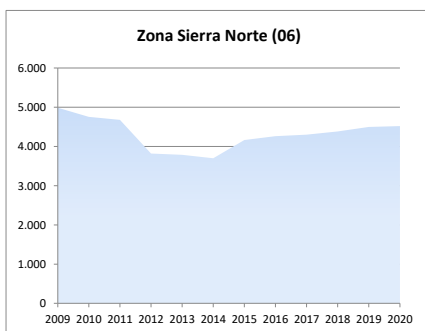
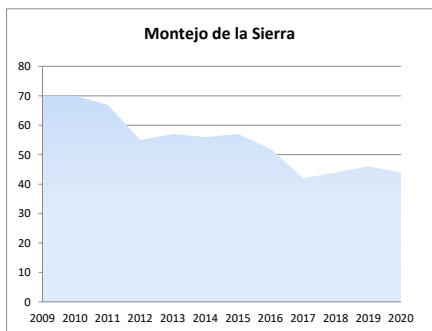

2d. Análisis por estrato de empleo

Evolución del nº de UNIDADES PRODUCTIVAS situadas en la zona/municipio, según estrato de empleo 2009-2020 [datos a 1 de enero de cada año]

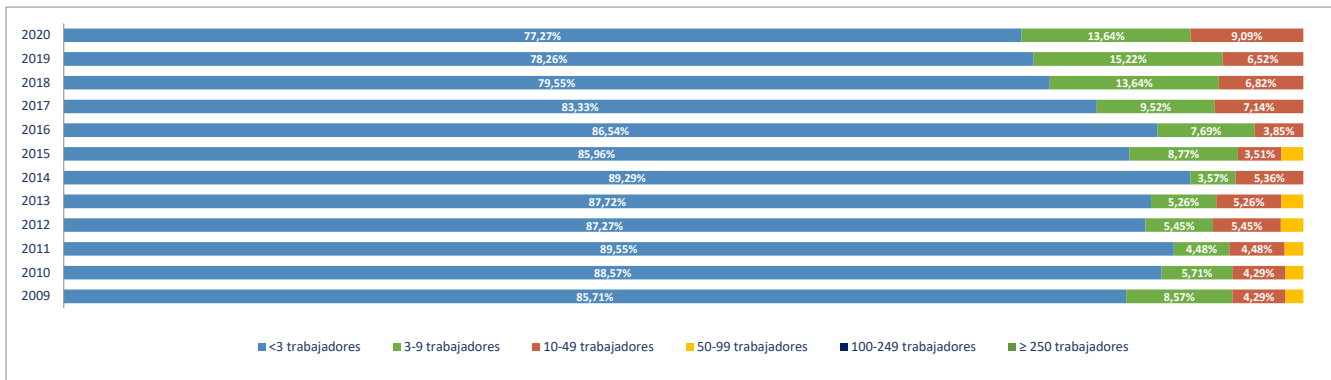

Evolución del nº de OCUPADOS EN LAS UNIDADES PRODUCTIVAS situadas en la zona/municipio, según estrato de empleo 2009-2020 [a 1 de enero de cada año]

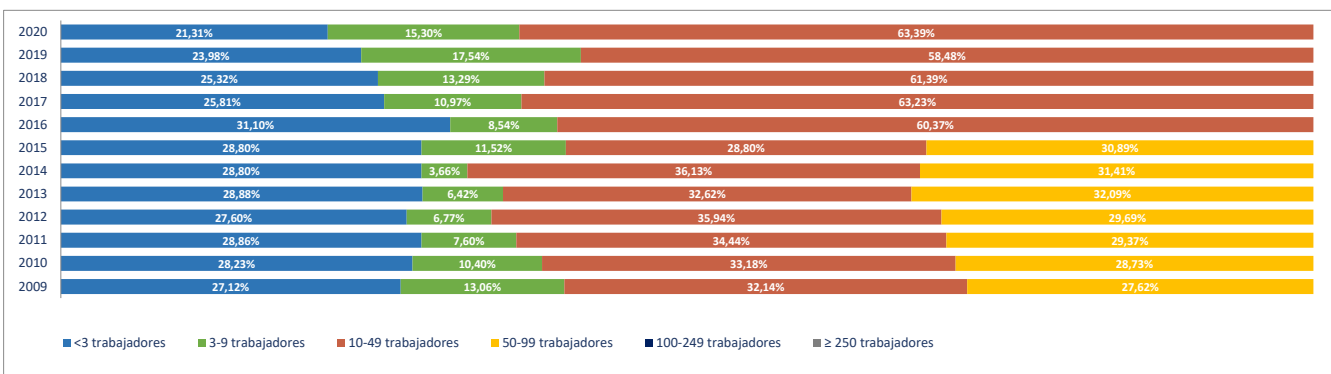

2e. Unidades productivas y ocupados por rama de actividad

Total Rama de actividad en 2020 [R-28 Colectivo empresarial]		Unidades product.		Ocupados	
			%		%
1º	Agricultura, ganadería, caza, selvicultura y pesca	7	15,91%	7	3,83%
2º	Minería, electricidad y agua	2	4,55%	3	1,64%
3º	Industria de la alimentación, bebidas y tabaco	0	0,00%	0	0,00%
4º	Industria textil, de la confección, cuero y calzado	0	0,00%	0	0,00%
5º	Metálicas básicas e intermedias	0	0,00%	0	0,00%
6º	Construcción de maquinaria y equipo mecánico	0	0,00%	0	0,00%
7º	Construcción de maquinaria y equipo eléctrico, electrónico y óptico	0	0,00%	0	0,00%
8º	Fabricación de material de transporte	0	0,00%	0	0,00%
9º	Industria del papel y artes gráficas	0	0,00%	0	0,00%
10º	Industria química, coquerías y refino de petróleo	0	0,00%	0	0,00%
11º	Fabricación de otros productos minerales no metálicos	0	0,00%	0	0,00%
12º	Industria de la madera, el caucho y otras industrias manufactureras	1	2,27%	1	0,55%
13º	Construcción	5	11,36%	6	3,28%
14º	Comercio mayorista e intermediarios del comercio (exc. vehículos)	1	2,27%	1	0,55%
15º	Comercio minorista y comercio y reparación de vehículos	4	9,09%	8	4,37%
16º	Hostelería	10	22,73%	13	7,10%
17º	Transporte y almacenamiento	0	0,00%	0	0,00%
18º	Información y comunicaciones	0	0,00%	0	0,00%
19º	Actividades Inmobiliarias	0	0,00%	0	0,00%
20º	Actividades profesionales, científicas y técnicas	2	4,55%	2	1,09%
21º	Actividades administrativas y servicios auxiliares	0	0,00%	0	0,00%
22º	Actividades financieras y de seguros	0	0,00%	0	0,00%
23º	Admón pública, defensa, seguridad social y organismos extraterritoriales	3	6,82%	17	9,29%
24º	Educación	3	6,82%	11	6,01%
25º	Actividades sanitarias y de servicios sociales	6	13,64%	114	62,30%
26º	Actividades artísticas, recreativas y de entretenimiento	0	0,00%	0	0,00%
27º	Reparación y otros servicios personales	0	0,00%	0	0,00%
28º	Actividades asociativas y de los hogares	0	0,00%	0	0,00%

Porcentaje de Unidades productivas y Ocupados por rama de actividad

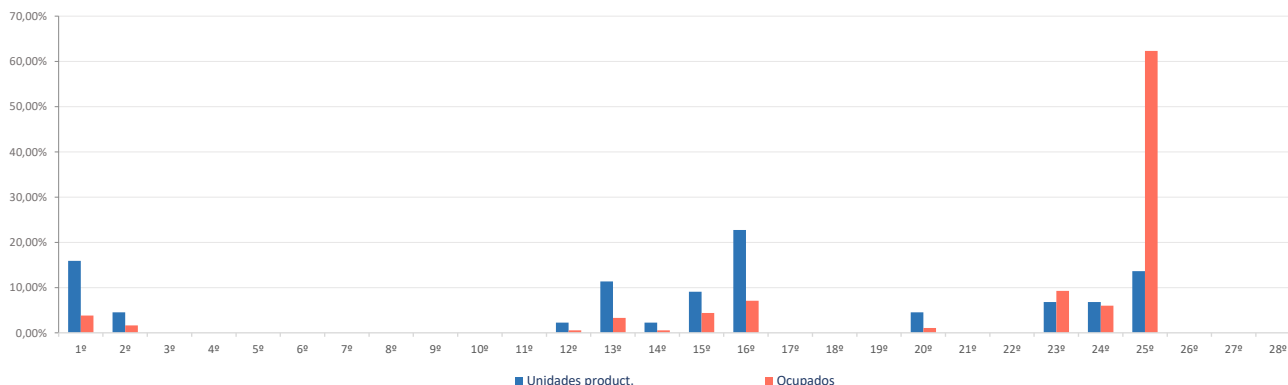

Ranking 20 actividades económicas con más UNIDADES PRODUCTIVAS [R-66 Colectivo empresarial] [1 enero 2020]

1º	Agricultura, ganadería, caza, selvicultura y pesca	7
2º	Servicios de comidas y bebidas	7
3º	Actividades sanitarias y de servicios sociales	6
4º	Actividades de construcción especializada	5
5º	Comercio minorista (excepto vehículos)	4
6º	Alojamientos	3
7º	Admón publica, defensa, seguridad social y organismos extraterritoriales	3
8º	Educación	3
9º	Actividades de las sedes centrales y consultoría de gestión empresarial	2
10º	Suministro de energía eléctrica, gas, vapor y aire acondicionado	1
11º	Suministro de agua, saneamiento y gestión de residuos	1
12º	Fabricación de muebles	1
13º	Comercio mayorista e intermediarios del comercio (exc. vehículos)	1
14º		
15º		
16º		
17º		
18º		
19º		
20º		

Comparativa 20 actividades económicas con más UNIDADES PRODUCTIVAS en el municipio, la zona y la Región [R-66 Colectivo empresarial] [1 enero 2020]

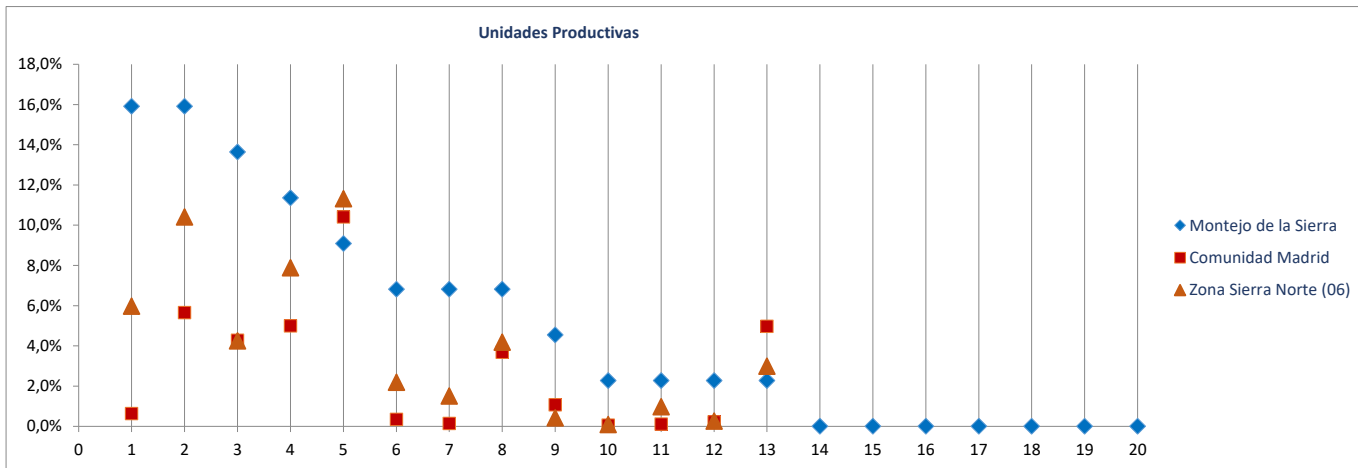

Ranking 20 actividades económicas con más OCUPADOS [R-66 Colectivo empresarial] [1 enero 2020]

1º	Actividades sanitarias y de servicios sociales	114
2º	Admón publica, defensa, seguridad social y organismos extraterritoriales	17
3º	Educación	11
4º	Servicios de comidas y bebidas	10
5º	Comercio minorista (excepto vehículos)	8
6º	Agricultura, ganadería, caza, selvicultura y pesca	7
7º	Actividades de construcción especializada	6
8º	Alojamientos	3
9º	Suministro de agua, saneamiento y gestión de residuos	2
10º	Actividades de las sedes centrales y consultoría de gestión empresarial	2
11º	Suministro de energía eléctrica, gas, vapor y aire acondicionado	1
12º	Fabricación de muebles	1
13º	Comercio mayorista e intermediarios del comercio (exc. vehículos)	1
14º		
15º		
16º		
17º		
18º		
19º		
20º		

Comparativa 20 actividades económicas con más OCUPADOS en el municipio, la zona y la Región [R66 - Colectivo empresarial] [1 enero 2020]

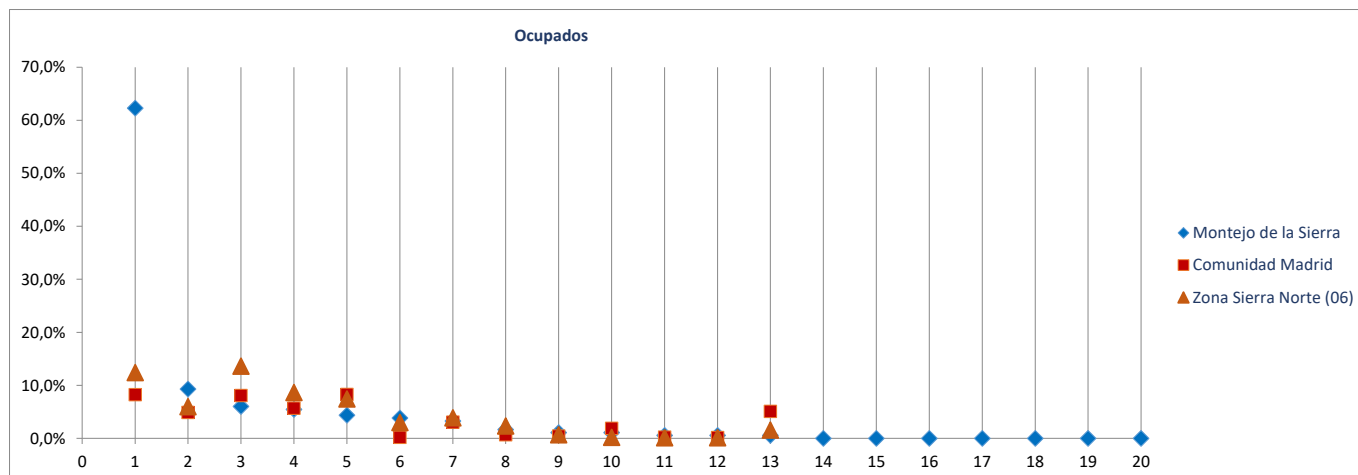

Radiografía de las zonas NUTS4 madrileñas

BLOQUE 1. Datos geográficos y demográficos

Zona Sierra Norte (06)

La Acebeda, Alameda del Valle, El Atazar, Berzosa del Lozoya, El Berruoco, Braojos, Buitrago del Lozoya, Bustarviejo, Cabanillas de la Sierra, La Cabrera, Canencia, Cervera de Buitrago, Garganta de los Montes, Gargantilla del Lozoya y Pinilla de Buitrago, Gascones, Guadalix de la Sierra, La Hiruela, Horcajo de la Sierra-Aoslos, Horcajuelo de la Sierra, Lozoya, Madarcos, Montejo de la Sierra, Navalafuente, Navarredonda y San Mamés, Patones, Pedrezuela, Pinilla del Valle, Piñuecar-Gandullas, Prádena del Rincón, Puebla de la Sierra, Rascafría, Redueña, Robledillo de la Jara, Robregordo, La Serna del Monte, Somosierra, Torrelaguna, Torremoncha de Jarama, Valdemanco, El Vellón, Venturada, Villavieja del Lozoya, Lozoyuela-Navas-Sieteiglesias, Puentes Viejas



Navalafuente

Superficie (Km ²)	12,2
Densidad de población (1 enero 2019) [habitantes/km2]	119

Evolución 2007-2019 de la población empadronada [personas] [datos a 1 de enero de cada año]

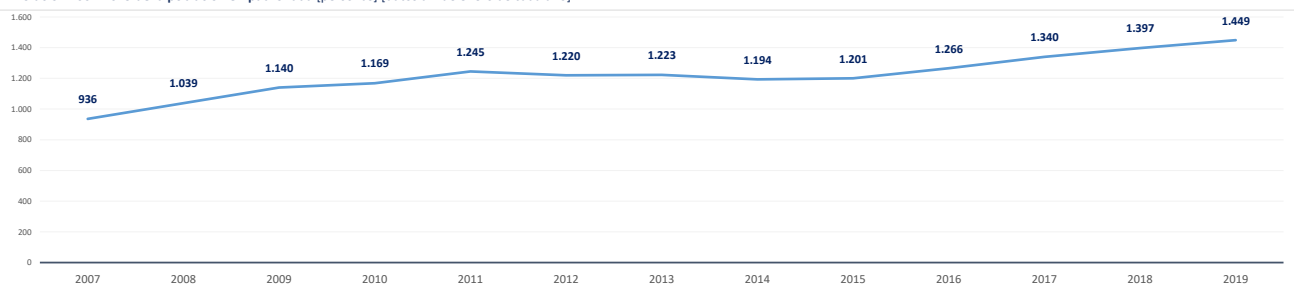

Población empadronada (1 enero 2019) [personas]	1.449
Edad media de la población (2019) [años]	39,1
Población 16-30 años (1 enero 2019) [personas]	210
[% respecto del total de la población]	14,5%
Población extranjera (1 enero 2019) [personas]	269
[% respecto del total de la población]	18,6%

Grado de juventud de la población (población ≤ 15 años) (1 enero 2019) [%]	17,9%	Nut: 15,9%	CM: 15,3%
Grado de envejecimiento de la población (población ≥ 65 años) (1 enero 2019) [%]	12,2%	Nut: 17,1%	CM: 17,7%
Proporción de dependencia (1 enero 2019) [ratio:(poblac ≤15 años+≥65 años)/(poblac 16-64 años)]	0,43	Nut: 0,49	CM: 0,49
Proporción de reemplazamiento (1 enero 2019) [ratio: (población 16-40 años) / (población 41-65 años)]	0,72	Nut: 0,66	CM: 0,81

Crecimiento de la población empadronada [%] [enero 2018-enero 2019]	3,7%
Crecimiento vegetativo (2018) [número] [nacimientos - defunciones] [enero 2018-enero 2019]	5
Emigraciones al resto de Comunidades Autónomas (2019) [número de bajas en el Padrón en la CM]	29
Saldo migratorio (2019) [número: inmigración - emigración.]	53

Evolución 2007-2019 de la edad media de la población [años] [datos a 1 de enero de cada año]

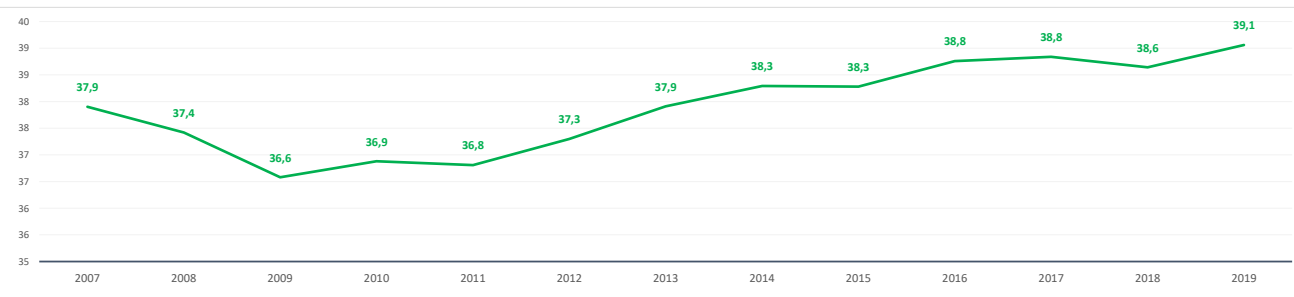

Evolución 2009-2019 de la población ≤ 15 años y ≥ 65 años [%] [datos a 1 de enero de cada año]

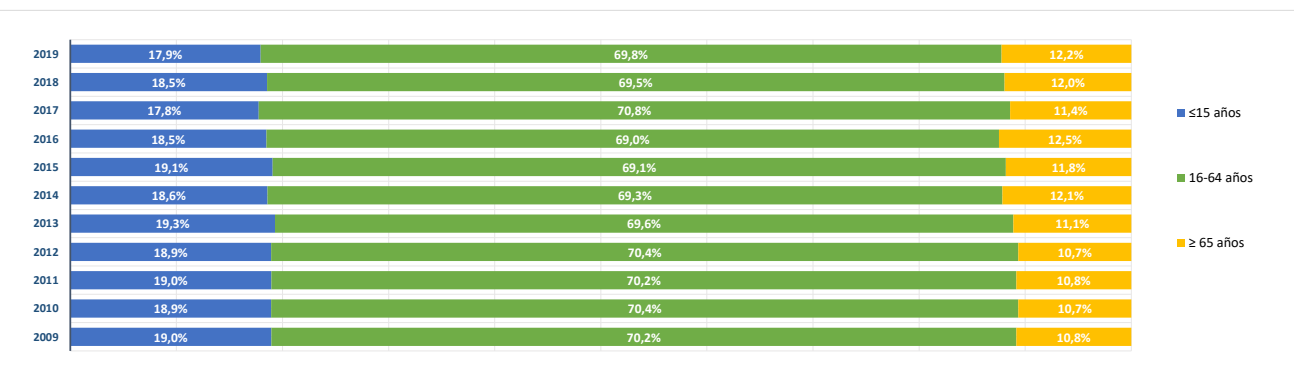

BLOQUE 2. Mercado de trabajo y tejido productivo

Zona Sierra Norte (06)

La Acebeda, Alameda del Valle, El Atazar, Berzosa del Lozoya, El Berruenco, Braojos, Buitrago del Lozoya, Bustarviejo, Cabanillas de la Sierra, La Cabrera, Canencia, Cervera de Buitrago, Garganta de los Montes, Gargantilla del Lozoya y Pinilla de Buitrago, Gascones, Guadalix de la Sierra, La Hiruela, Horcajo de la Sierra-Aoslos, Horcajuelo de la Sierra, Lozoya, Madarcos, Montejo de la Sierra, Navalafuente, Navarredonda y San Mamés, Patones, Pedrezuela, Pinilla del Valle, Piñuecar-Gandullas, Prádena del Rincón, Puebla de la Sierra, Rascafría, Redueña, Robledillo de la Jara, Robregordo, La Serna del Monte, Somosierra, Torrelaguna, Torremoncha de Jarama, Valdemanco, El Vellón, Venturada, Villavieja del Lozoya, Lozoyuela-Navas-Sieteiglesias, Puentes Viejas



Navalafuente

1. Mercado de trabajo: datos sobre trabajadores RESIDENTES en la zona/municipio

1.a. Población de 16 a 64 años

Población de 16-64 años [potencialmente activa] [Padrón municipal] [1 de enero 2019] **999**
 % sobre el total de la Comunidad de Madrid **0,0%**

Evolución de la población de 16-64 años [en la zona o municipio de residencia]

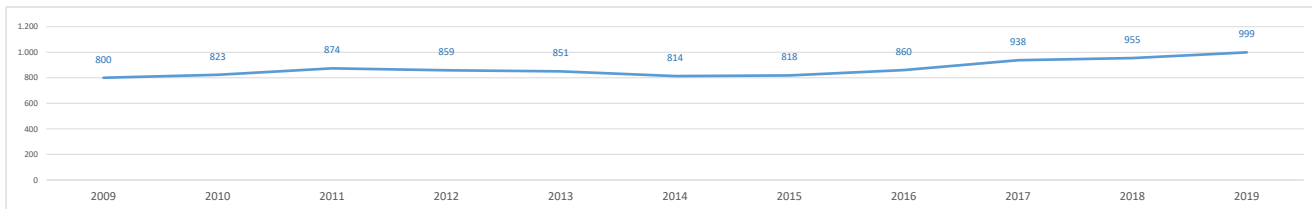

1.b. Paro registrado

Evolución del número de parados registrados (en la zona o municipio de residencia)

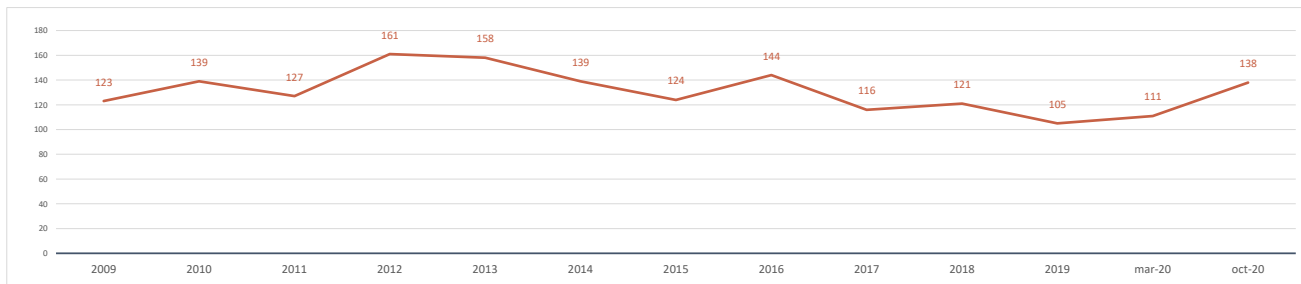

Impacto de la pandemia COVID-19 sobre el paro registrado (periodo marzo-octubre 2020)

Parados registrados (31 marzo 2020) [zona/municipio de residencia] **111**

Parados registrados, edad ≤ 24 años	5
Parados registrados, edad 25-44 años	45
Parados registrados, edad ≥ 45 años	61
Parados registrados, hombres	51
Parados registrados, mujeres	60

Parados registrados (31 octubre 2020) [zona/municipio de residencia] **138**

Parados registrados, edad ≤ 24 años	9
Parados registrados, edad 25-44 años	55
Parados registrados, edad ≥ 45 años	74
Parados registrados, hombres	59
Parados registrados, mujeres	79

Gráfico comparativo Paro registrado en Marzo y Octubre por Rango de Edad y Sexo

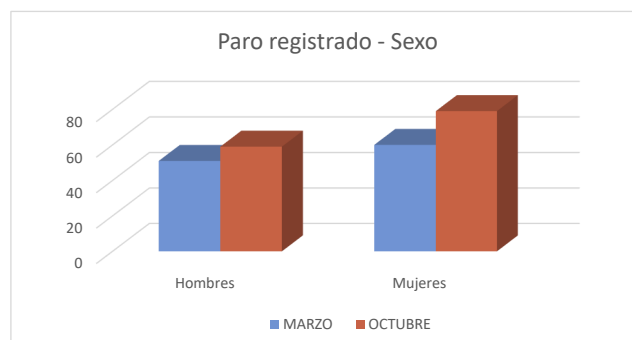
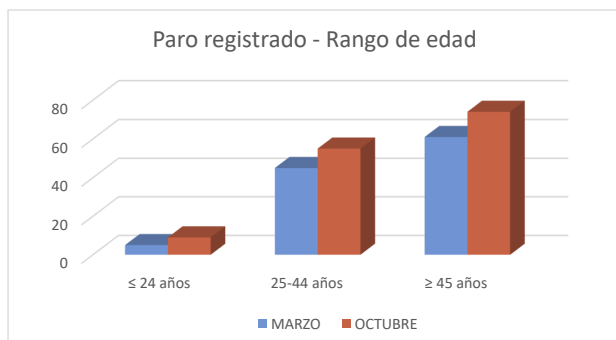

1c. Afiliados a la Seguridad Social por municipio de residencia del trabajador

Total Afiliados a la Seguridad Social, por ubicación **residencia** (1 enero 2020) **534**
 % sobre el total de la Comunidad de Madrid **0,02%**

Afiliados por intervalo de edad (1/1/2020)	N	%
Afiliados a la Seguridad Social < 30 años	74	13,9%
Afiliados a la Seguridad Social 30-49 años	287	53,8%
Afiliados a la Seguridad Social ≥ 50 años	173	32,4%



Afiliados por grupo cotización [régimen general] [1/1/2020]	N	%
Ingenieros/licenciados afiliados a la Seguridad Social	24	4,5%
Ingenieros técnicos, peritos y ayudantes titulados afiliados a la Seguridad Social	19	3,6%
Jefes administrativos y de taller afiliados a la Seguridad Social	24	4,5%
Ayudantes no titulados afiliados a la Seguridad Social	20	3,7%
Oficiales administrativos afiliados a la Seguridad Social	71	13,3%
Subalternos afiliados a la Seguridad Social	34	6,4%
Auxiliares administrativos afiliados a la Seguridad Social	49	9,2%
Oficiales de primera y segunda afiliados a la Seguridad Social	76	14,2%
Oficiales de tercera y especialistas afiliados a la Seguridad Social	42	7,9%
Peones afiliados a la Seguridad Social	48	9,0%
Menores de dieciocho años afiliados a la Seguridad Social	0	0,0%
Afiliados a la Seguridad Social sin grupo de cotización	127	23,8%

Afiliados por rama de actividad (municipio de residencia) (1/1/2020)	N	%
Afiliados Seguridad Social, rama agricultura y ganadería	18	3,4%
Afiliados Seguridad Social, rama minería, industria y energía	25	4,7%
Afiliados Seguridad Social, rama de construcción	35	6,6%
Afiliados Seguridad Social, rama de servicios de distribución y hostelería	148	27,7%
Afiliados Seguridad Social, rama de servicios a empresas y financieros	130	24,3%
Afiliados Seguridad Social, rama de otros servicios	178	33,3%

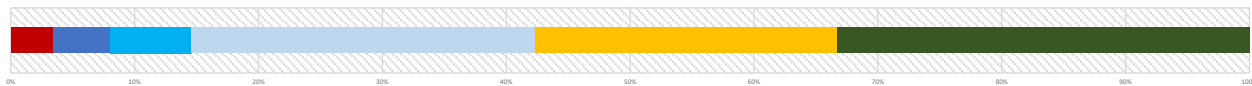

2. Mercado de trabajo: Tejido productivo de la zona/municipio (UNIDADES PRODUCTIVAS y OCUPADOS de esas Unidades productivas)

2a. Nº total de UNIDADES PRODUCTIVAS situadas en la zona/municipio

Unidades productivas [colectivo empresarial] [1 de enero 2020] **108**
 % sobre el total de la Comunidad de Madrid **0,0%**

2b. Nº de OCUPADOS en las unidades productivas situadas en la zona/municipio

Nº de ocupados [Colectivo empresarial] [1 de enero 2020] **198**
 % sobre el total de la Comunidad de Madrid **0,0%**

2c. Evolución del nº total de UNIDADES PRODUCTIVAS y de OCUPADOS situados en la zona/municipio

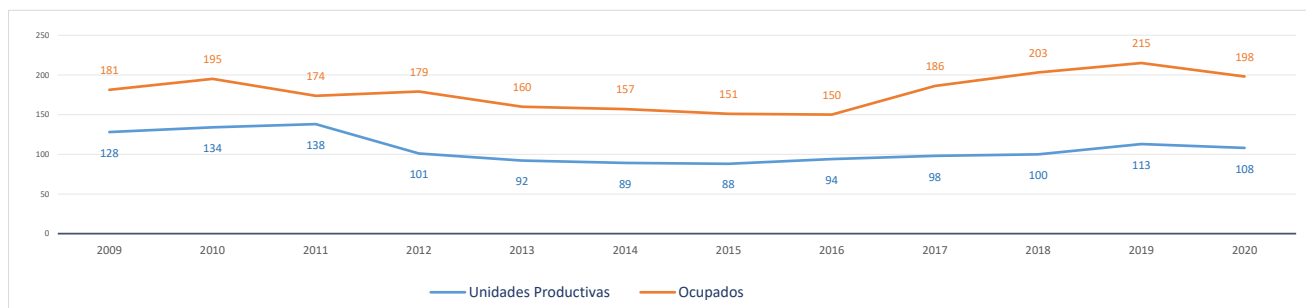

Evolución cronológica de las UNIDADES PRODUCTIVAS en el municipio, la zona y la Región

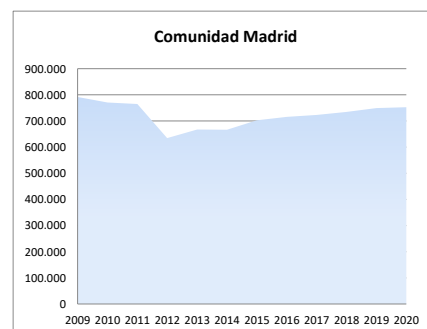
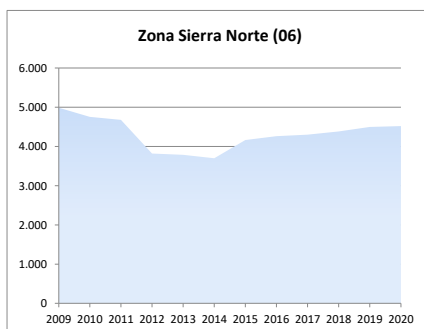
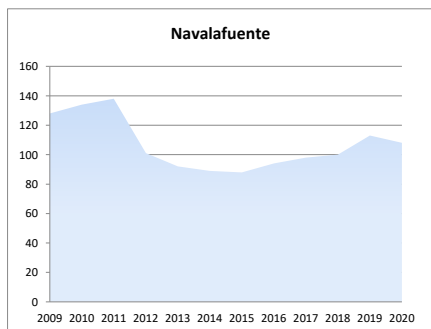

2d. Análisis por estrato de empleo

Evolución del nº de UNIDADES PRODUCTIVAS situadas en la zona/municipio, según estrato de empleo 2009-2020 [datos a 1 de enero de cada año]

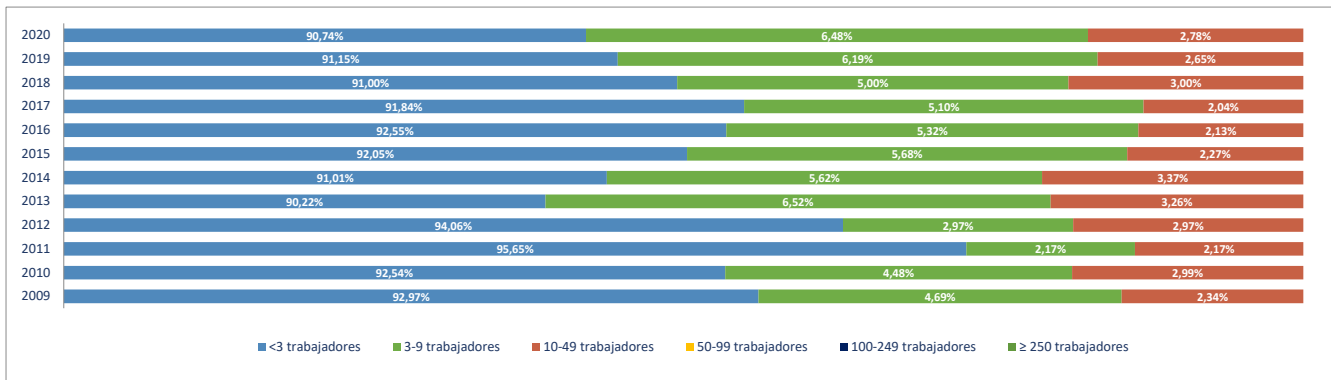

Evolución del nº de OCUPADOS EN LAS UNIDADES PRODUCTIVAS situadas en la zona/municipio, según estrato de empleo 2009-2020 [a 1 de enero de cada año]

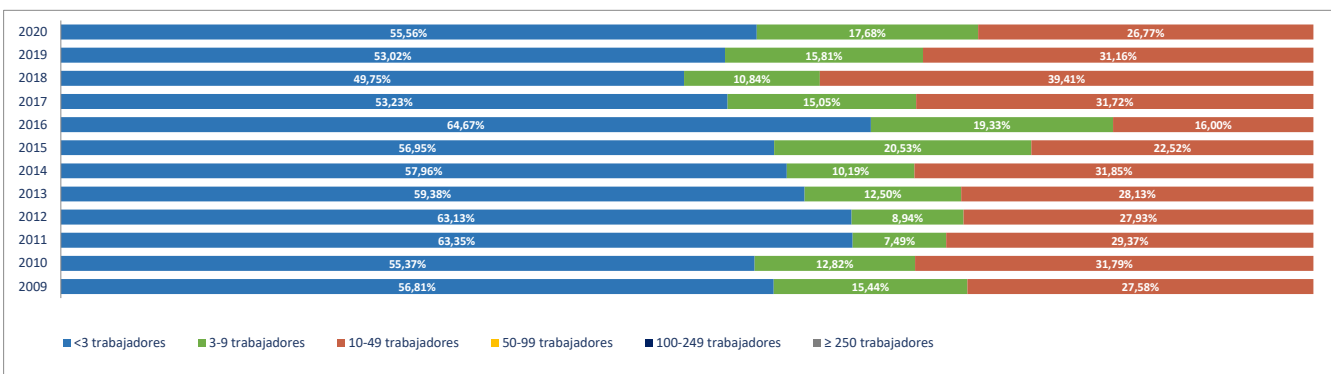

2e. Unidades productivas y ocupados por rama de actividad

Total Rama de actividad en 2020 [R-28 Colectivo empresarial]	Unidades product.	%	Ocupados	%
1º Agricultura, ganadería, caza, selvicultura y pesca	11	10,19%	12	6,06%
2º Minería, electricidad y agua	1	0,93%	2	1,01%
3º Industria de la alimentación, bebidas y tabaco	2	1,85%	5	2,53%
4º Industria textil, de la confección, cuero y calzado	1	0,93%	2	1,01%
5º Metálicas básicas e intermedias	0	0,00%	0	0,00%
6º Construcción de maquinaria y equipo mecánico	0	0,00%	0	0,00%
7º Construcción de maquinaria y equipo eléctrico, electrónico y óptico	0	0,00%	0	0,00%
8º Fabricación de material de transporte	0	0,00%	0	0,00%
9º Industria del papel y artes gráficas	0	0,00%	0	0,00%
10º Industria química, coquerías y refino de petróleo	0	0,00%	0	0,00%
11º Fabricación de otros productos minerales no metálicos	0	0,00%	0	0,00%
12º Industria de la madera, el caucho y otras industrias manufactureras	2	1,85%	2	1,01%
13º Construcción	14	12,96%	17	8,59%
14º Comercio mayorista e intermediarios del comercio (exc. vehículos)	2	1,85%	2	1,01%
15º Comercio minorista y comercio y reparación de vehículos	11	10,19%	14	7,07%
16º Hostelería	10	9,26%	21	10,61%
17º Transporte y almacenamiento	5	4,63%	5	2,53%
18º Información y comunicaciones	2	1,85%	2	1,01%
19º Actividades Inmobiliarias	2	1,85%	2	1,01%
20º Actividades profesionales, científicas y técnicas	10	9,26%	11	5,56%
21º Actividades administrativas y servicios auxiliares	6	5,56%	26	13,13%
22º Actividades financieras y de seguros	3	2,78%	3	1,52%
23º Admón pública, defensa, seguridad social y organismos extraterritoriales	1	0,93%	2	1,01%
24º Educación	4	3,70%	28	14,14%
25º Actividades sanitarias y de servicios sociales	5	4,63%	24	12,12%
26º Actividades artísticas, recreativas y de entretenimiento	3	2,78%	3	1,52%
27º Reparación y otros servicios personales	2	1,85%	3	1,52%
28º Actividades asociativas y de los hogares	11	10,19%	12	6,06%

Porcentaje de Unidades productivas y Ocupados por rama de actividad

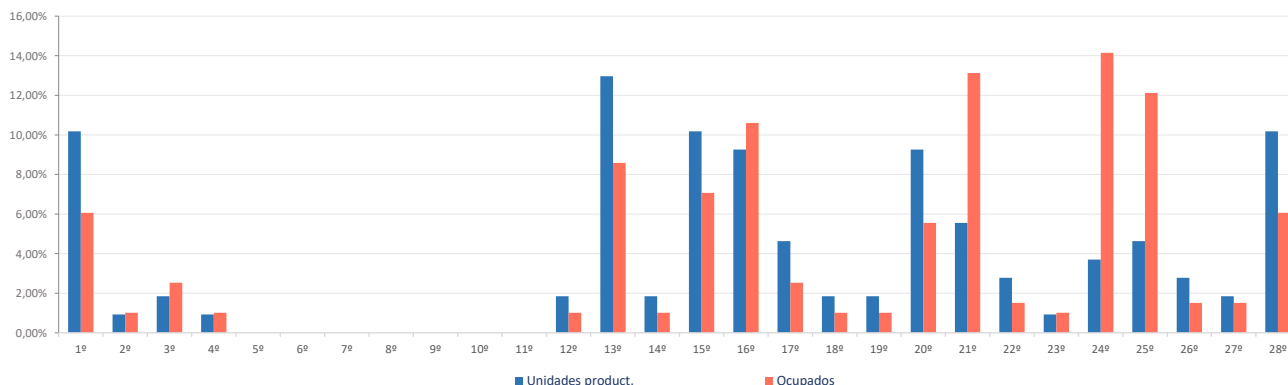

Ranking 20 actividades económicas con más UNIDADES PRODUCTIVAS [R-66 Colectivo empresarial] [1 enero 2020]

1º	Agricultura, ganadería, caza, selvicultura y pesca	11
2º	Comercio minorista (excepto vehículos)	11
3º	Actividades de los hogares	11
4º	Actividades de construcción especializada	8
5º	Servicios de comidas y bebidas	8
6º	Construcción general	6
7º	Servicios, ensayos y análisis técnicos	5
8º	Otras actividades administrativas	5
9º	Actividades sanitarias y de servicios sociales	5
10º	Educación	4
11º	Otras actividades profesionales	3
12º	Actividades auxiliares a los servicios financieros y a los seguros	3
13º	Actividades artísticas, recreativas y de entretenimiento	3
14º	Comercio mayorista e intermediarios del comercio (exc. vehículos)	2
15º	Alojamientos	2
16º	Transporte terrestre de viajeros	2
17º	Actividades Inmobiliarias	2
18º	Reparación y otros servicios personales	2
19º	Suministro de agua, saneamiento y gestión de residuos	1
20º	Otras industrias alimenticias	1

Comparativa 20 actividades económicas con más UNIDADES PRODUCTIVAS en el municipio, la zona y la Región [R-66 Colectivo empresarial] [1 enero 2020]

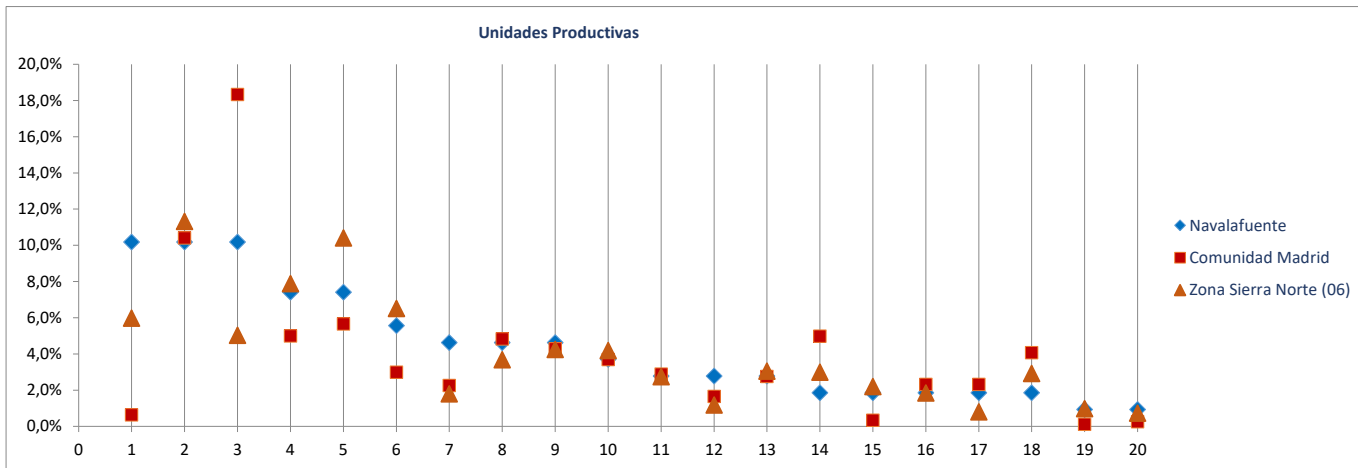

Ranking 20 actividades económicas con más OCUPADOS [R-66 Colectivo empresarial] [1 enero 2020]

1º	Educación	28
2º	Otras actividades administrativas	25
3º	Actividades sanitarias y de servicios sociales	24
4º	Comercio minorista (excepto vehículos)	14
5º	Agricultura, ganadería, caza, selvicultura y pesca	12
6º	Actividades de los hogares	12
7º	Actividades de construcción especializada	11
8º	Servicios de comidas y bebidas	11
9º	Alojamientos	10
10º	Construcción general	6
11º	Servicios, ensayos y análisis técnicos	5
12º	Otras industrias alimenticias	4
13º	Otras actividades profesionales	4
14º	Actividades auxiliares a los servicios financieros y a los seguros	3
15º	Actividades artísticas, recreativas y de entretenimiento	3
16º	Reparación y otros servicios personales	3
17º	Suministro de agua, saneamiento y gestión de residuos	2
18º	Industria del cuero y del calzado	2
19º	Comercio mayorista e intermediarios del comercio (exc. vehículos)	2
20º	Transporte terrestre de viajeros	2

Comparativa 20 actividades económicas con más OCUPADOS en el municipio, la zona y la Región [R66 - Colectivo empresarial] [1 enero 2020]

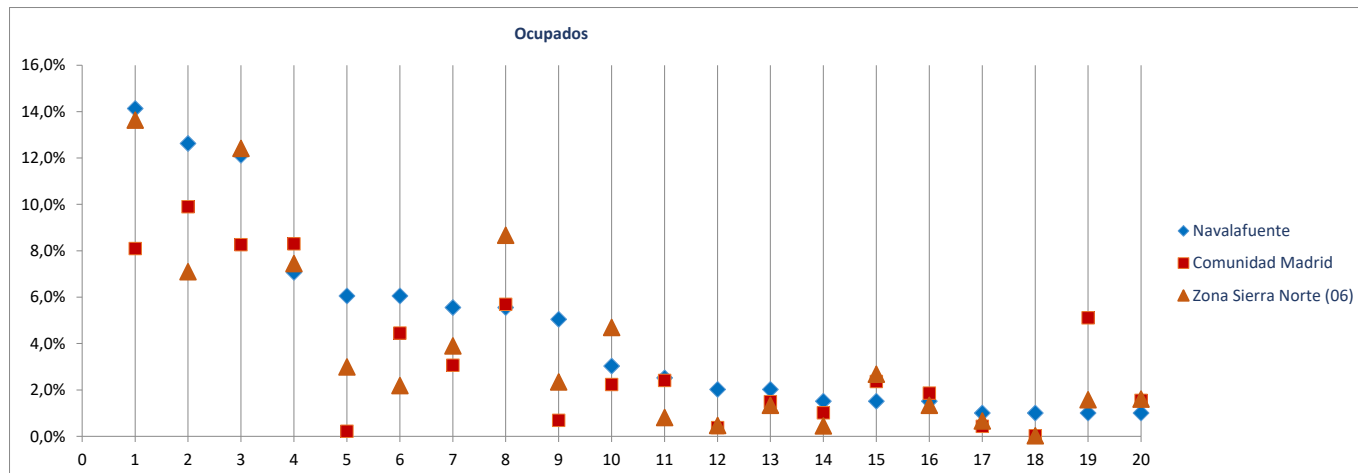

Radiografía de las zonas NUTS4 madrileñas

BLOQUE 1. Datos geográficos y demográficos

Zona Sierra Norte (06)

Navarredonda y San Mamés

La Acebeda, Alameda del Valle, El Atazar, Berzosa del Lozoya, El Berruoco, Braojos, Buitrago del Lozoya, Bustarviejo, Cabanillas de la Sierra, La Cabrera, Canencia, Cervera de Buitrago, Garganta de los Montes, Gargantilla del Lozoya y Pinilla de Buitrago, Gascones, Guadalix de la Sierra, La Hiruela, Horcajo de la Sierra-Aoslos, Horcajuelo de la Sierra, Lozoya, Madarcos, Montejo de la Sierra, Navalafuente, Navarredonda y San Mamés, Patones, Pedrezuela, Pinilla del Valle, Piñuecar-Gandullas, Prádena del Rincón, Puebla de la Sierra, Rascafría, Redueña, Robledillo de la Jara, Robregordo, La Serna del Monte, Somosierra, Torrelaguna, Torremocha de Jarama, Valdemanca, El Vellón, Venturada, Villavieja del Lozoya, Lozoyuela-Navas-Sieteiglesias, Puentes Viejas



Superficie (Km ²)	28,5
Densidad de población (1 enero 2019) [habitantes/km2]	5

Evolución 2007-2019 de la población empadronada [personas] [datos a 1 de enero de cada año]

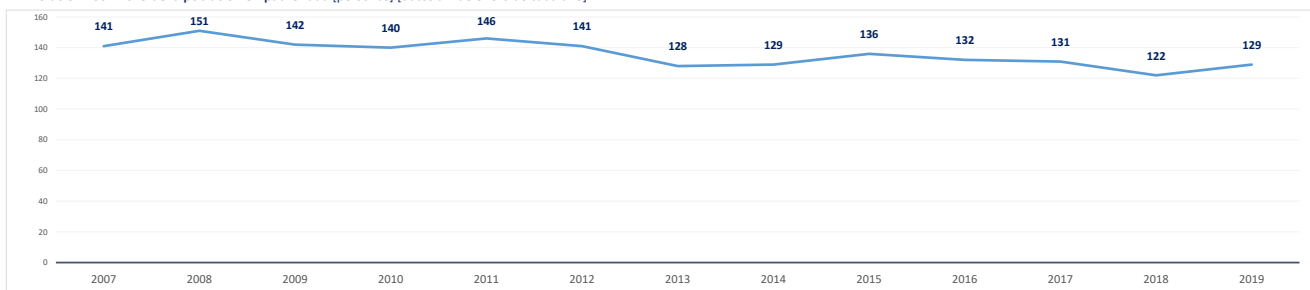

Población empadronada (1 enero 2019) [personas]	129
Edad media de la población (2019) [años]	54,5

Población 16-30 años (1 enero 2019) [personas]	14
[% respecto del total de la población]	10,9%
Población extranjera (1 enero 2019) [personas]	0
[% respecto del total de la población]	0,0%

Grado de juventud de la población (población ≤ 15 años) (1 enero 2019) [%]	3,1%	Nut: 15,9%	CM: 15,3%
Grado de envejecimiento de la población (población ≥ 65 años) (1 enero 2019) [%]	26,4%	Nut: 17,1%	CM: 17,7%
Proporción de dependencia (1 enero 2019) [ratio:(poblac ≤15 años+≥65 años)/(poblac 16-64 años)]	0,42	Nut: 0,49	CM: 0,49
Proporción de reemplazamiento (1 enero 2019) [ratio: (población 16-40 años) / (población 41-65 años)]	0,42	Nut: 0,66	CM: 0,81

Crecimiento de la población empadronada [%] [enero 2018-enero 2019]	5,7%
Crecimiento vegetativo (2018) [número] [nacimientos - defunciones] [enero 2018-enero 2019]	-1
Emigraciones al resto de Comunidades Autónomas (2019) [número de bajas en el Padrón en la CM]	0
Saldo migratorio (2019) [número: inmigración - emigración.]	0

Evolución 2007-2019 de la edad media de la población [años] [datos a 1 de enero de cada año]

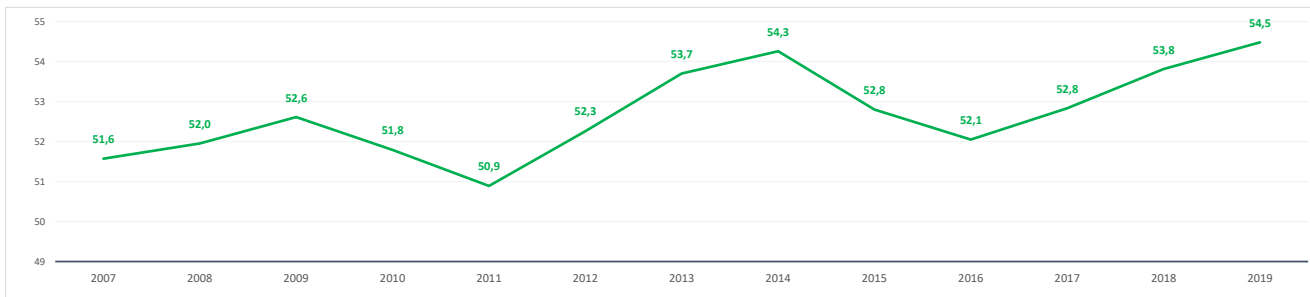

Evolución 2009-2019 de la población ≤ 15 años y ≥ 65 años [%] [datos a 1 de enero de cada año]

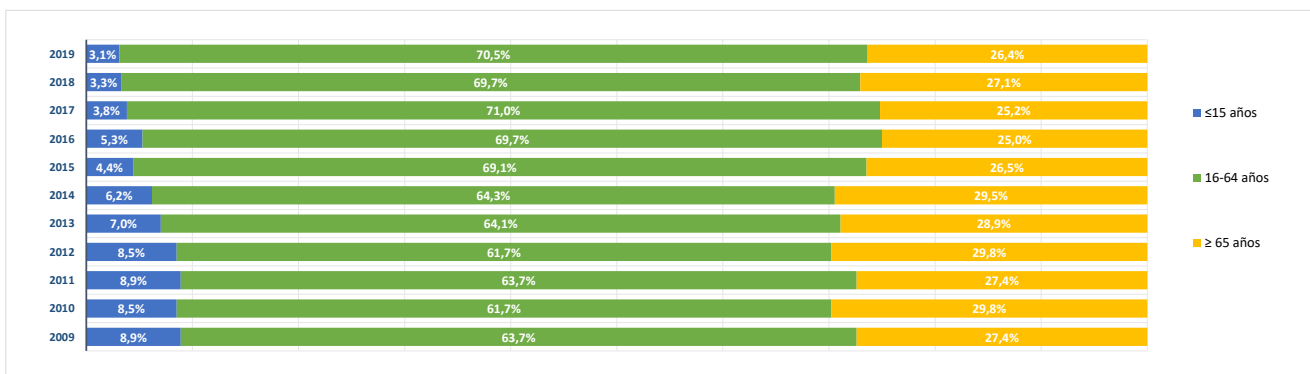

BLOQUE 2. Mercado de trabajo y tejido productivo

Zona Sierra Norte (06)

La Acebeda, Alameda del Valle, El Atazar, Berzosa del Lozoya, El Berruoco, Braojos, Buitrago del Lozoya, Bustarviejo, Cabanillas de la Sierra, La Cabrera, Canencia, Cervera de Buitrago, Garganta de los Montes, Gargantilla del Lozoya y Pinilla de Buitrago, Gascones, Guadalix de la Sierra, La Hiruela, Horcajo de la Sierra-Aoslos, Horcajuelo de la Sierra, Lozoya, Madarcos, Montejo de la Sierra, Navalafuente, Navarredonda y San Mamés, Patones, Pedrezuela, Pinilla del Valle, Piñuecar-Gandullas, Prádena del Rincón, Puebla de la Sierra, Rascafría, Redueña, Robledillo de la Jara, Robregordo, La Serna del Monte, Somosierra, Torrelaguna, Torremoncha de Jarama, Valdemanco, El Vellón, Venturada, Villavieja del Lozoya, Lozoyuela-Navas-Sieteiglesias, Puentes Viejas



Navarredonda y San Mamés

1. Mercado de trabajo: datos sobre trabajadores RESIDENTES en la zona/municipio

1a. Población de 16 a 64 años

Población de 16-64 años [potencialmente activa] [Padrón municipal] [1 de enero 2019] **91**
 % sobre el total de la Comunidad de Madrid **0,0%**

Evolución de la población de 16-64 años [en la zona o municipio de residencia]

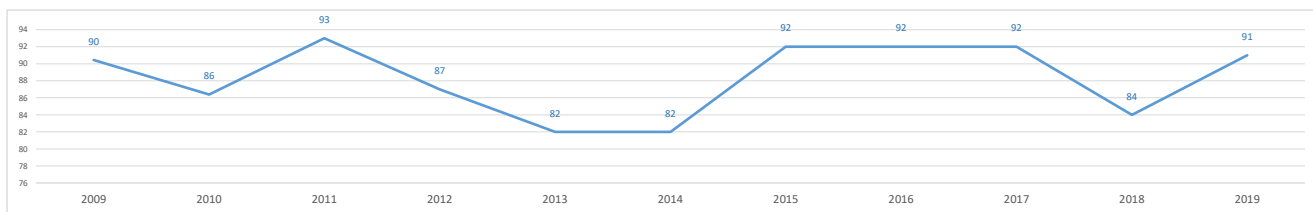

1b. Paro registrado

Evolución del número de parados registrados (en la zona o municipio de residencia)

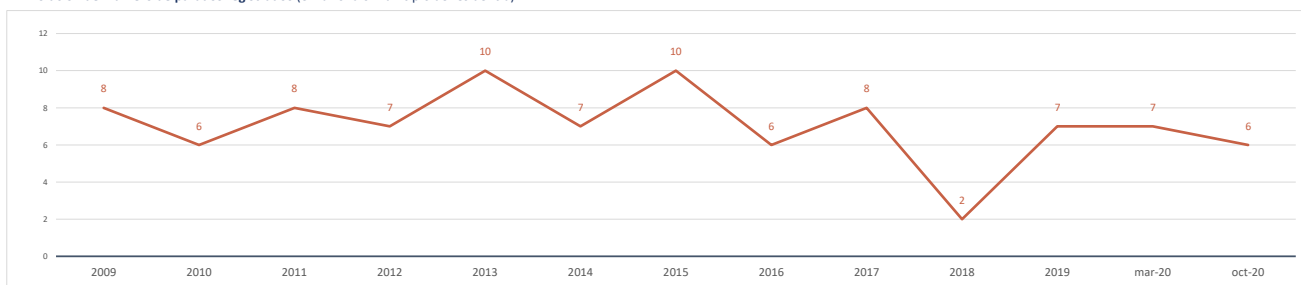

Impacto de la pandemia COVID-19 sobre el paro registrado (periodo marzo-octubre 2020)

Parados registrados (31 marzo 2020) [zona/municipio de residencia] **7**

Parados registrados, edad ≤ 24 años	0
Parados registrados, edad 25-44 años	1
Parados registrados, edad ≥ 45 años	6

Parados registrados, hombres	4
Parados registrados, mujeres	3

Parados registrados (31 octubre 2020) [zona/municipio de residencia] **6**

Parados registrados, edad ≤ 24 años	0
Parados registrados, edad 25-44 años	3
Parados registrados, edad ≥ 45 años	3

Parados registrados, hombres	4
Parados registrados, mujeres	2

Gráfico comparativo Paro registrado en Marzo y Octubre por Rango de Edad y Sexo

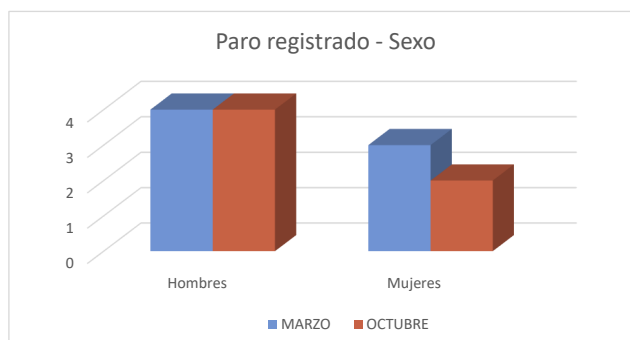
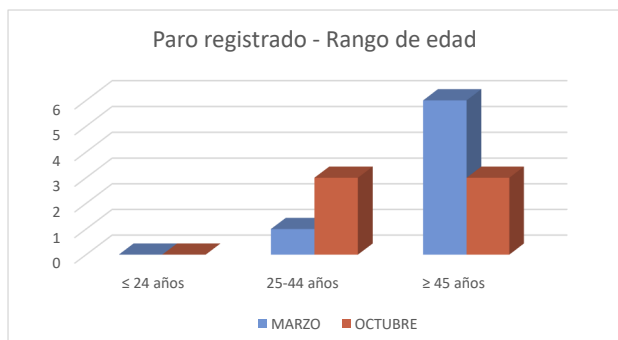

1c. Afiliados a la Seguridad Social por municipio de residencia del trabajador

Total Afiliados a la Seguridad Social, por ubicación **residencia** (1 enero 2020) **30**
 % sobre el total de la Comunidad de Madrid **0,00%**

Afiliados por intervalo de edad (1/1/2020)	N	%
● Afiliados a la Seguridad Social < 30 años	4	13,3%
● Afiliados a la Seguridad Social 30-49 años	7	23,3%
● Afiliados a la Seguridad Social ≥ 50 años	19	63,3%



Afiliados por grupo cotización [régimen general] [1/1/2020]

	N	%
● Ingenieros/licenciados afiliados a la Seguridad Social	3	10,0%
● Ingenieros técnicos, peritos y ayudantes titulados afiliados a la Seguridad Social	4	13,3%
● Jefes administrativos y de taller afiliados a la Seguridad Social	0	0,0%
● Ayudantes no titulados afiliados a la Seguridad Social	1	3,3%
● Oficiales administrativos afiliados a la Seguridad Social	3	10,0%
● Subalternos afiliados a la Seguridad Social	0	0,0%
● Auxiliares administrativos afiliados a la Seguridad Social	3	10,0%
● Oficiales de primera y segunda afiliados a la Seguridad Social	4	13,3%
● Oficiales de tercera y especialistas afiliados a la Seguridad Social	1	3,3%
● Peones afiliados a la Seguridad Social	0	0,0%
● Menores de dieciocho años afiliados a la Seguridad Social	0	0,0%
● Afiliados a la Seguridad Social sin grupo de cotización	11	36,7%

Afiliados por rama de actividad (municipio de residencia) (1/1/2020)

	N	%
● Afiliados Seguridad Social, rama agricultura y ganadería	3	10,0%
● Afiliados Seguridad Social, rama minería, industria y energía	2	6,7%
● Afiliados Seguridad Social, rama de construcción	3	10,0%
● Afiliados Seguridad Social, rama de servicios de distribución y hostelería	9	30,0%
● Afiliados Seguridad Social, rama de servicios a empresas y financieros	7	23,3%
● Afiliados Seguridad Social, rama de otros servicios	6	20,0%

2. Mercado de trabajo: Tejido productivo de la zona/municipio (UNIDADES PRODUCTIVAS y OCUPADOS de esas Unidades productivas)

2a. Nº total de UNIDADES PRODUCTIVAS situadas en la zona/municipio

Unidades productivas [colectivo empresarial] [1 de enero 2020] **20**
 % sobre el total de la Comunidad de Madrid **0,0%**

2b. Nº de OCUPADOS en las unidades productivas situadas en la zona/municipio

Nº de ocupados [Colectivo empresarial] [1 de enero 2020] **41**
 % sobre el total de la Comunidad de Madrid **0,0%**

2c. Evolución del nº total de UNIDADES PRODUCTIVAS y de OCUPADOS situados en la zona/municipio

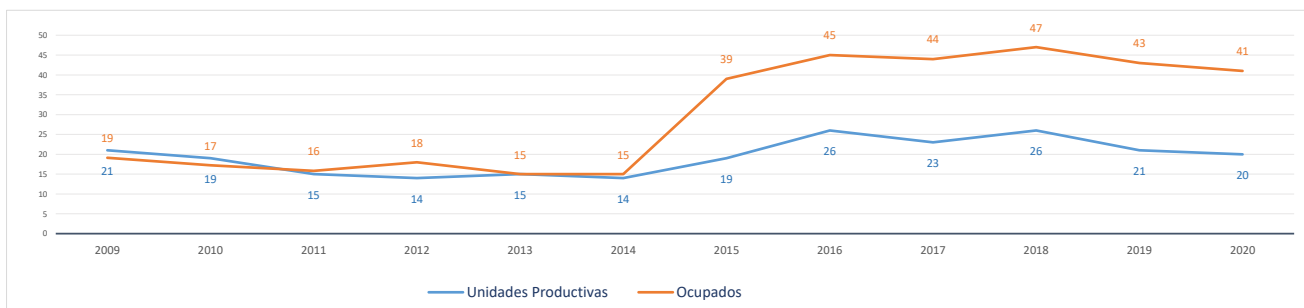

Evolución cronológica de las UNIDADES PRODUCTIVAS en el municipio, la zona y la Región

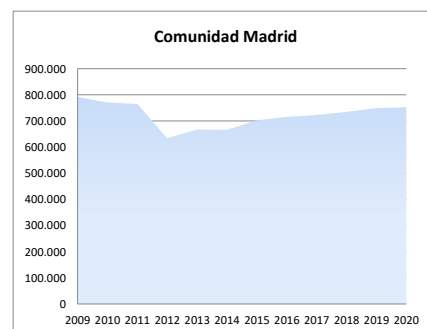
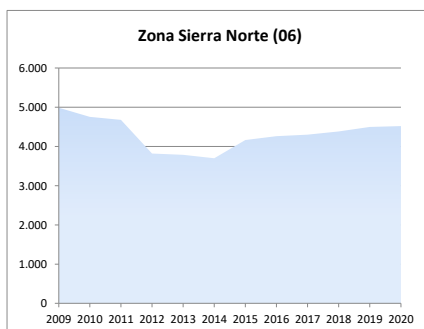
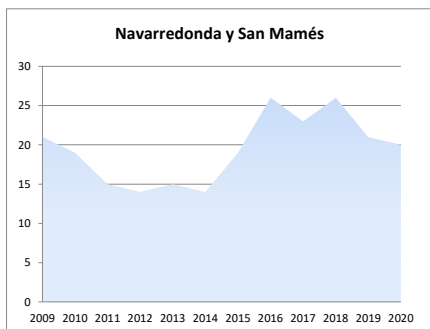

2d. Análisis por estrato de empleo

Evolución del nº de UNIDADES PRODUCTIVAS situadas en la zona/municipio, según estrato de empleo 2009-2020 [datos a 1 de enero de cada año]

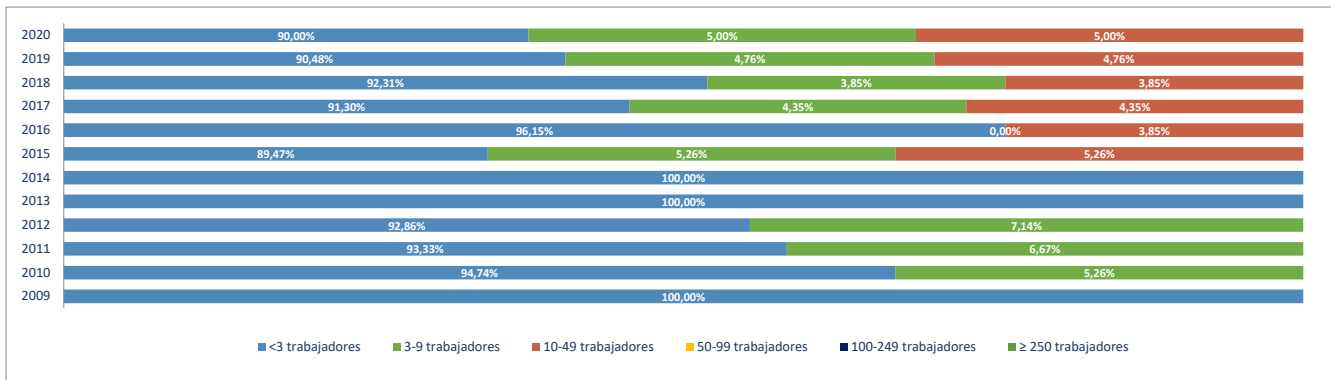

Evolución del nº de OCUPADOS EN LAS UNIDADES PRODUCTIVAS situadas en la zona/municipio, según estrato de empleo 2009-2020 [a 1 de enero de cada año]

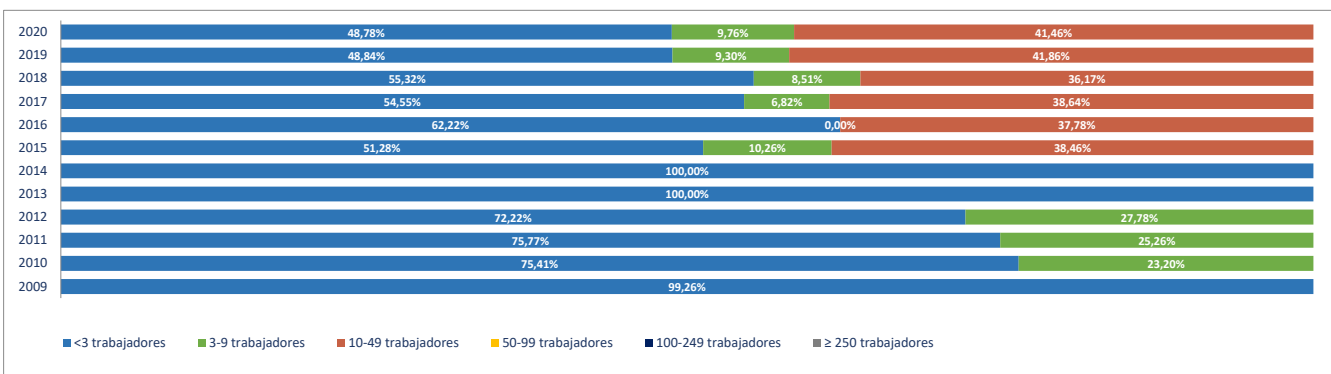

2e. Unidades productivas y ocupados por rama de actividad

Total Rama de actividad en 2020 [R-28 Colectivo empresarial]	Unidades product.	%	Ocupados	%
1º Agricultura, ganadería, caza, selvicultura y pesca	3	15,00%	3	7,32%
2º Minería, electricidad y agua	2	10,00%	4	9,76%
3º Industria de la alimentación, bebidas y tabaco	0	0,00%	0	0,00%
4º Industria textil, de la confección, cuero y calzado	0	0,00%	0	0,00%
5º Metálicas básicas e intermedias	0	0,00%	0	0,00%
6º Construcción de maquinaria y equipo mecánico	0	0,00%	0	0,00%
7º Construcción de maquinaria y equipo eléctrico, electrónico y óptico	0	0,00%	0	0,00%
8º Fabricación de material de transporte	0	0,00%	0	0,00%
9º Industria del papel y artes gráficas	0	0,00%	0	0,00%
10º Industria química, coquerías y refino de petróleo	0	0,00%	0	0,00%
11º Fabricación de otros productos minerales no metálicos	0	0,00%	0	0,00%
12º Industria de la madera, el caucho y otras industrias manufactureras	0	0,00%	0	0,00%
13º Construcción	2	10,00%	2	4,88%
14º Comercio mayorista e intermediarios del comercio (exc. vehículos)	2	10,00%	2	4,88%
15º Comercio minorista y comercio y reparación de vehículos	0	0,00%	0	0,00%
16º Hostelería	5	25,00%	5	12,20%
17º Transporte y almacenamiento	1	5,00%	1	2,44%
18º Información y comunicaciones	0	0,00%	0	0,00%
19º Actividades Inmobiliarias	0	0,00%	0	0,00%
20º Actividades profesionales, científicas y técnicas	1	5,00%	1	2,44%
21º Actividades administrativas y servicios auxiliares	0	0,00%	0	0,00%
22º Actividades financieras y de seguros	0	0,00%	0	0,00%
23º Admón pública, defensa, seguridad social y organismos extraterritoriales	1	5,00%	4	9,76%
24º Educación	0	0,00%	0	0,00%
25º Actividades sanitarias y de servicios sociales	2	10,00%	18	43,90%
26º Actividades artísticas, recreativas y de entretenimiento	0	0,00%	0	0,00%
27º Reparación y otros servicios personales	0	0,00%	0	0,00%
28º Actividades asociativas y de los hogares	1	5,00%	1	2,44%

Porcentaje de Unidades productivas y Ocupados por rama de actividad

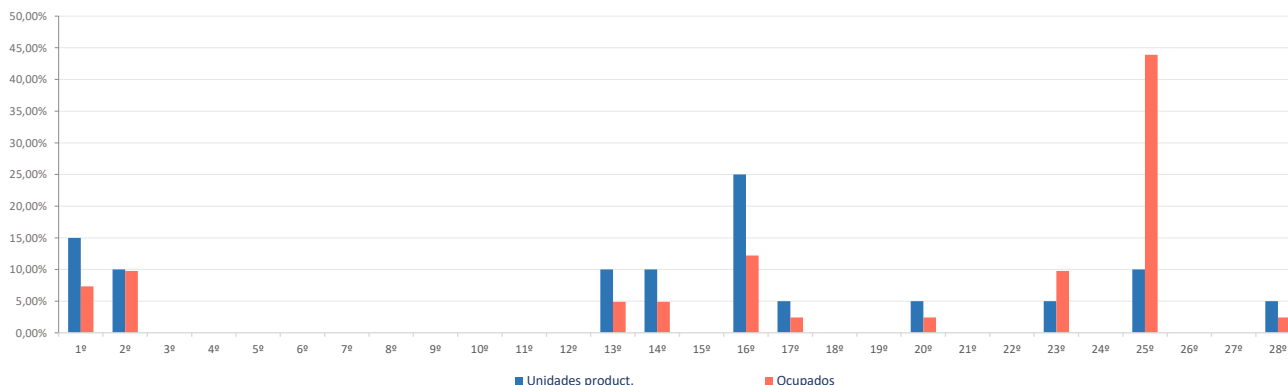

Ranking 20 actividades económicas con más UNIDADES PRODUCTIVAS [R-66 Colectivo empresarial] [1 enero 2020]

1º	Servicios de comidas y bebidas	4
2º	Agricultura, ganadería, caza, selvicultura y pesca	3
3º	Suministro de agua, saneamiento y gestión de residuos	2
4º	Comercio mayorista e intermediarios del comercio (exc. vehículos)	2
5º	Actividades sanitarias y de servicios sociales	2
6º	Construcción general	1
7º	Actividades de construcción especializada	1
8º	Alojamientos	1
9º	Transporte terrestre de mercancías y por tubería	1
10º	Otras actividades profesionales	1
11º	Admón pública, defensa, seguridad social y organismos extraterritoriales	1
12º	Actividades de los hogares	1
13º		
14º		
15º		
16º		
17º		
18º		
19º		
20º		

Comparativa 20 actividades económicas con más UNIDADES PRODUCTIVAS en el municipio, la zona y la Región [R-66 Colectivo empresarial] [1 enero 2020]

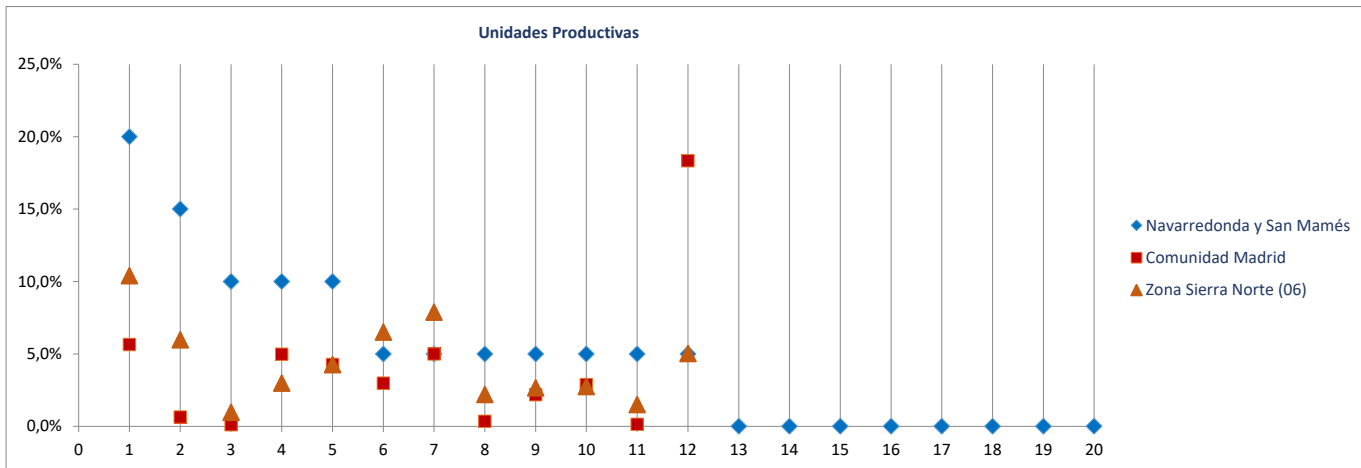

Ranking 20 actividades económicas con más OCUPADOS [R-66 Colectivo empresarial] [1 enero 2020]

1º	Actividades sanitarias y de servicios sociales	18
2º	Suministro de agua, saneamiento y gestión de residuos	4
3º	Servicios de comidas y bebidas	4
4º	Admón pública, defensa, seguridad social y organismos extraterritoriales	4
5º	Agricultura, ganadería, caza, selvicultura y pesca	3
6º	Comercio mayorista e intermediarios del comercio (exc. vehículos)	2
7º	Construcción general	1
8º	Actividades de construcción especializada	1
9º	Alojamientos	1
10º	Transporte terrestre de mercancías y por tubería	1
11º	Otras actividades profesionales	1
12º	Actividades de los hogares	1
13º		
14º		
15º		
16º		
17º		
18º		
19º		
20º		

Comparativa 20 actividades económicas con más OCUPADOS en el municipio, la zona y la Región [R66 - Colectivo empresarial] [1 enero 2020]

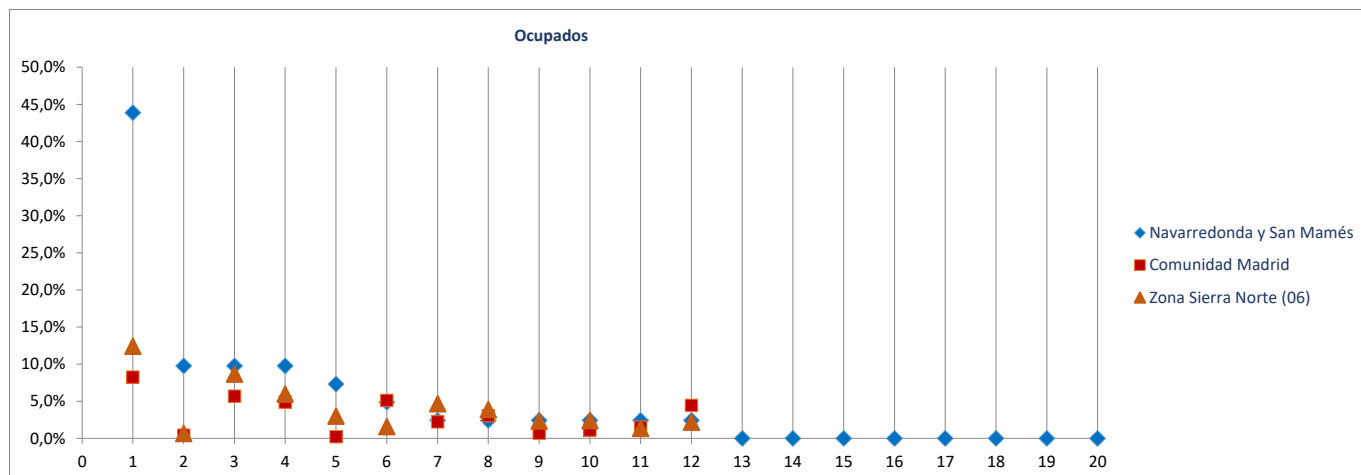

Radiografía de las zonas NUTS4 madrileñas

BLOQUE 1. Datos geográficos y demográficos

Zona Sierra Norte (06)

La Acebeda, Alameda del Valle, El Atazar, Berzosa del Lozoya, El Berruoco, Braojos, Buitrago del Lozoya, Bustarviejo, Cabanillas de la Sierra, La Cabrera, Canencia, Cervera de Buitrago, Garganta de los Montes, Gargantilla del Lozoya y Pinilla de Buitrago, Gascones, Guadalupe de la Sierra, La Hiruela, Horcajo de la Sierra-Aoslos, Horcajuelo de la Sierra, Lozoya, Madarcos, Montejo de la Sierra, Navalafuente, Navarredonda y San Mamés, Patones, Pedrezuela, Pinilla del Valle, Piñuecar-Gandullas, Prádena del Rincón, Puebla de la Sierra, Rascafría, Redueña, Robledillo de la Jara, Robregordo, La Serna del Monte, Somosierra, Torrelaguna, Torremocha de Jarama, Valdemanco, El Vellón, Venturada, Villavieja del Lozoya, Lozoyuela-Navas-Sieteiglesias, Puentes Viejas



Patones

Superficie (Km ²)	35,1
Densidad de población (1 enero 2019) [habitantes/km2]	15

Evolución 2007-2019 de la población empadronada [personas] [datos a 1 de enero de cada año]

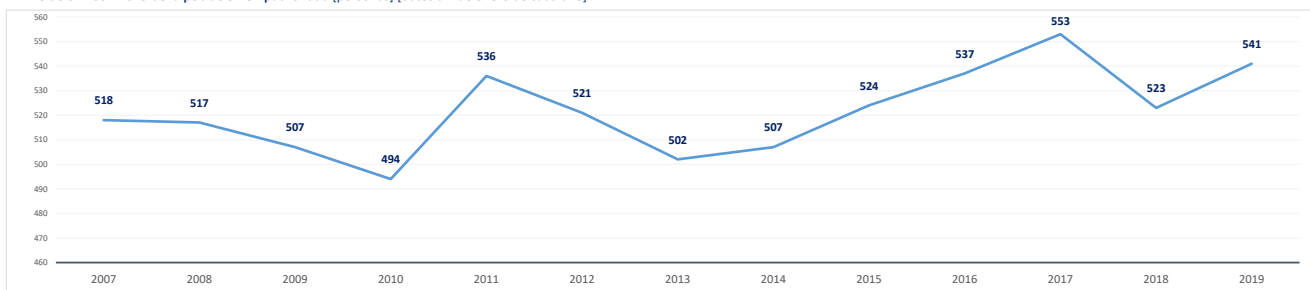

Población empadronada (1 enero 2019) [personas]	541
Edad media de la población (2019) [años]	50,4

Población 16-30 años (1 enero 2019) [personas]	51
[% respecto del total de la población]	9,4%
Población extranjera (1 enero 2019) [personas]	25
[% respecto del total de la población]	4,6%

Grado de juventud de la población (población ≤ 15 años) (1 enero 2019) [%]	12,2%	Nut: 15,9%	CM: 15,3%
Grado de envejecimiento de la población (población ≥ 65 años) (1 enero 2019) [%]	32,0%	Nut: 17,1%	CM: 17,7%
Proporción de dependencia (1 enero 2019) [ratio:(poblac ≤15 años+≥65 años)/(poblac 16-64 años)]	0,79	Nut: 0,49	CM: 0,49
Proporción de reemplazamiento (1 enero 2019) [ratio: (población 16-40 años) / (población 41-65 años)]	0,63	Nut: 0,66	CM: 0,81

Crecimiento de la población empadronada [%] [enero 2018-enero 2019]	3,4%
Crecimiento vegetativo (2018) [número] [nacimientos - defunciones] [enero 2018-enero 2019]	-7
Emigraciones al resto de Comunidades Autónomas (2019) [número de bajas en el Padrón en la CM]	3
Saldo migratorio (2019) [número: inmigración - emigración.]	4

Evolución 2007-2019 de la edad media de la población [años] [datos a 1 de enero de cada año]

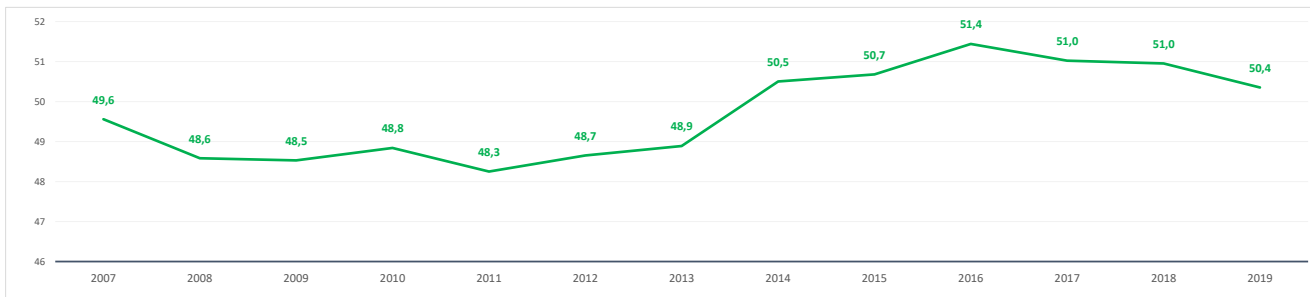

Evolución 2009-2019 de la población ≤ 15 años y ≥ 65 años [%] [datos a 1 de enero de cada año]

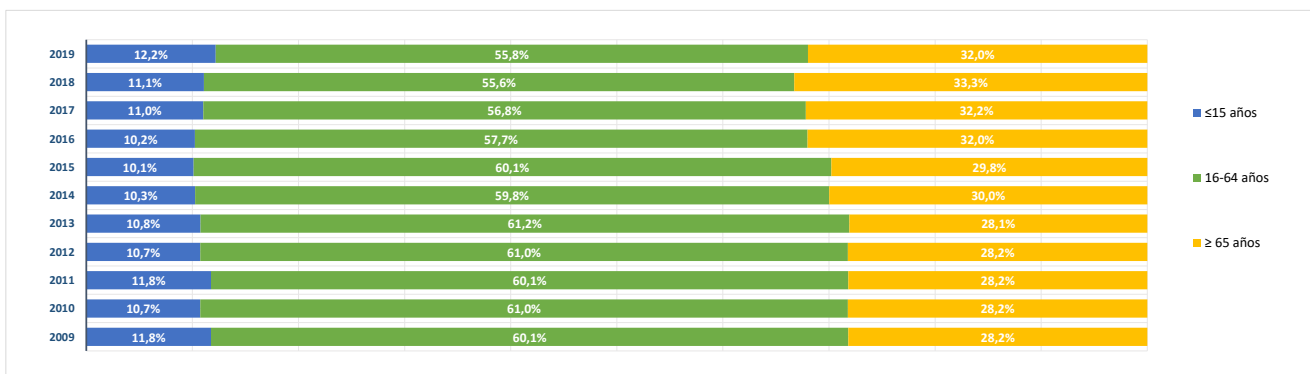

BLOQUE 2. Mercado de trabajo y tejido productivo

Zona Sierra Norte (06)

La Acebeda, Alameda del Valle, El Atazar, Berzosa del Lozoya, El Berruenco, Braojos, Buitrago del Lozoya, Bustarviejo, Cabanillas de la Sierra, La Cabrera, Canencia, Cervera de Buitrago, Garganta de los Montes, Gargantilla del Lozoya y Pinilla de Buitrago, Gascones, Guadalix de la Sierra, La Hiruela, Horcajo de la Sierra-Aoslos, Horcajuelo de la Sierra, Lozoya, Madarcos, Montejo de la Sierra, Navalafuente, Navarredonda y San Mamés, Patones, Pedrezuela, Pinilla del Valle, Piñuecar-Gandullas, Prádena del Rincón, Puebla de la Sierra, Rascafría, Redueña, Robledillo de la Jara, Robregordo, La Serna del Monte, Somosierra, Torrelaguna, Torremoncha de Jarama, Valdemanco, El Vellón, Venturada, Villavieja del Lozoya, Lozoyuela-Navas-Sieteiglesias, Puentes Viejas



Patones

1. Mercado de trabajo: datos sobre trabajadores RESIDENTES en la zona/municipio

1.a. Población de 16 a 64 años

Población de 16-64 años [potencialmente activa] [Padrón municipal] [1 de enero 2019] **298**
 % sobre el total de la Comunidad de Madrid **0,0%**

Evolución de la población de 16-64 años [en la zona o municipio de residencia]

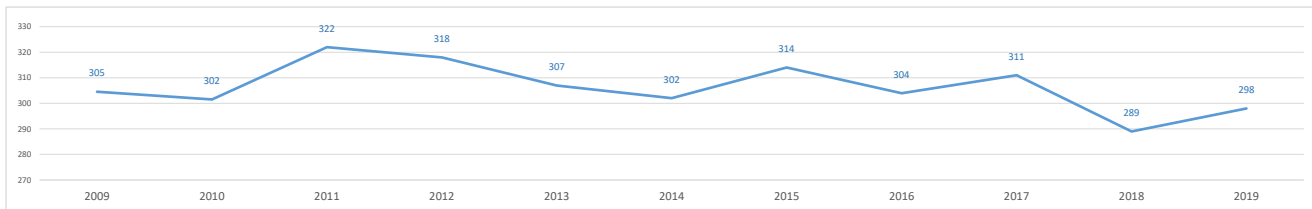

1.b. Paro registrado

Evolución del número de parados registrados (en la zona o municipio de residencia)

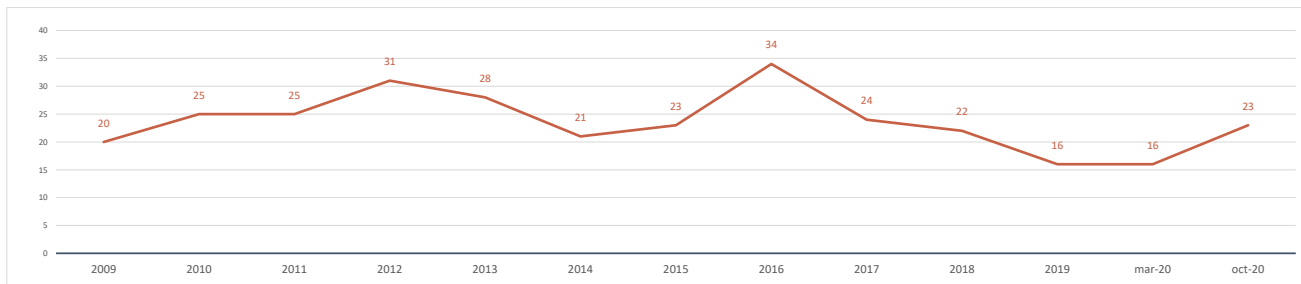

Impacto de la pandemia COVID-19 sobre el paro registrado (periodo marzo-octubre 2020)

Parados registrados (31 marzo 2020) [zona/municipio de residencia] **16**

Parados registrados, edad ≤ 24 años	2
Parados registrados, edad 25-44 años	5
Parados registrados, edad ≥ 45 años	9
Parados registrados, hombres	9
Parados registrados, mujeres	7

Parados registrados (31 octubre 2020) [zona/municipio de residencia] **23**

Parados registrados, edad ≤ 24 años	2
Parados registrados, edad 25-44 años	10
Parados registrados, edad ≥ 45 años	11
Parados registrados, hombres	15
Parados registrados, mujeres	8

Gráfico comparativo Paro registrado en Marzo y Octubre por Rango de Edad y Sexo

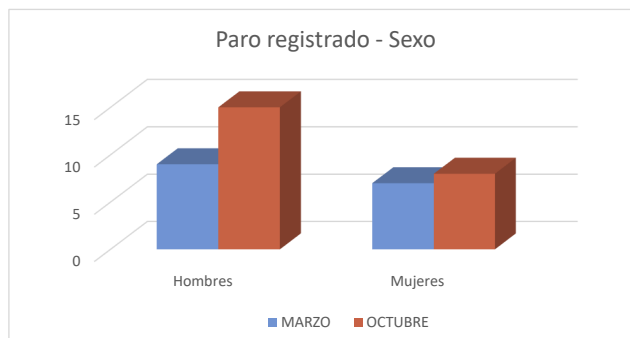
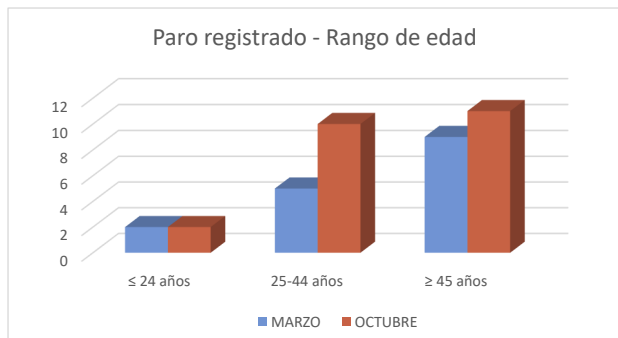

1c. Afiliados a la Seguridad Social por municipio de residencia del trabajador

Total Afiliados a la Seguridad Social, por ubicación **residencia** (1 enero 2020) **151**
 % sobre el total de la Comunidad de Madrid **0,00%**

Afiliados por intervalo de edad (1/1/2020)	N	%
● Afiliados a la Seguridad Social < 30 años	10	6,6%
● Afiliados a la Seguridad Social 30-49 años	82	54,3%
● Afiliados a la Seguridad Social ≥ 50 años	59	39,1%



Afiliados por grupo cotización [régimen general] [1/1/2020]	N	%
● Ingenieros/licenciados afiliados a la Seguridad Social	8	5,3%
● Ingenieros técnicos, peritos y ayudantes titulados afiliados a la Seguridad Social	9	6,0%
● Jefes administrativos y de taller afiliados a la Seguridad Social	5	3,3%
● Ayudantes no titulados afiliados a la Seguridad Social	4	2,6%
● Oficiales administrativos afiliados a la Seguridad Social	15	9,9%
● Subalternos afiliados a la Seguridad Social	9	6,0%
● Auxiliares administrativos afiliados a la Seguridad Social	14	9,3%
● Oficiales de primera y segunda afiliados a la Seguridad Social	37	24,5%
● Oficiales de tercera y especialistas afiliados a la Seguridad Social	9	6,0%
● Peones afiliados a la Seguridad Social	12	7,9%
● Menores de dieciocho años afiliados a la Seguridad Social	0	0,0%
● Afiliados a la Seguridad Social sin grupo de cotización	29	19,2%

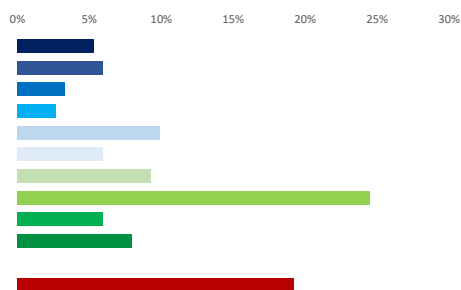

Afiliados por rama de actividad (municipio de residencia) (1/1/2020)	N	%
● Afiliados Seguridad Social, rama agricultura y ganadería	1	0,7%
● Afiliados Seguridad Social, rama minería, industria y energía	26	17,2%
● Afiliados Seguridad Social, rama de construcción	26	17,2%
● Afiliados Seguridad Social, rama de servicios de distribución y hostelería	32	21,2%
● Afiliados Seguridad Social, rama de servicios a empresas y financieros	17	11,3%
● Afiliados Seguridad Social, rama de otros servicios	49	32,5%



2. Mercado de trabajo: Tejido productivo de la zona/municipio (UNIDADES PRODUCTIVAS y OCUPADOS de esas Unidades productivas)

2a. Nº total de UNIDADES PRODUCTIVAS situadas en la zona/municipio

Unidades productivas [colectivo empresarial] [1 de enero 2020] **60**
 % sobre el total de la Comunidad de Madrid **0,0%**

2b. Nº de OCUPADOS en las unidades productivas situadas en la zona/municipio

Nº de ocupados [Colectivo empresarial] [1 de enero 2020] **177**
 % sobre el total de la Comunidad de Madrid **0,0%**

2c. Evolución del nº total de UNIDADES PRODUCTIVAS y de OCUPADOS situados en la zona/municipio

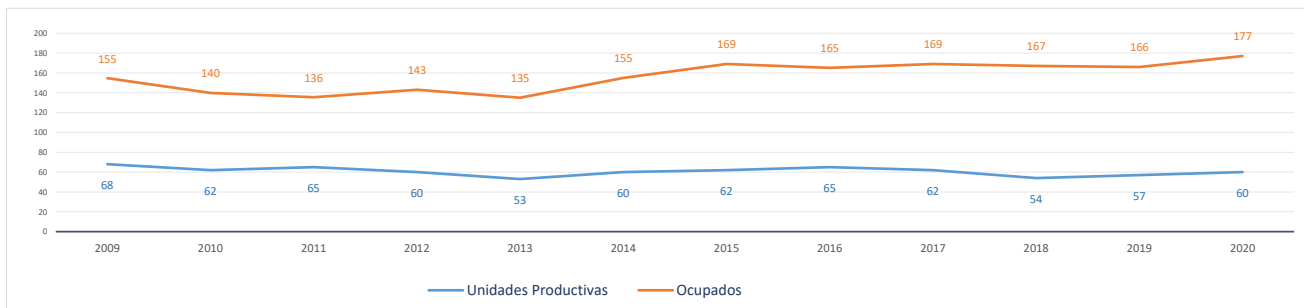

Evolución cronológica de las UNIDADES PRODUCTIVAS en el municipio, la zona y la Región

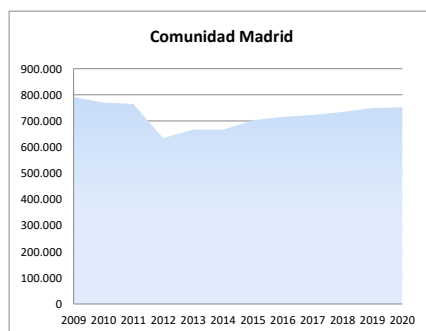
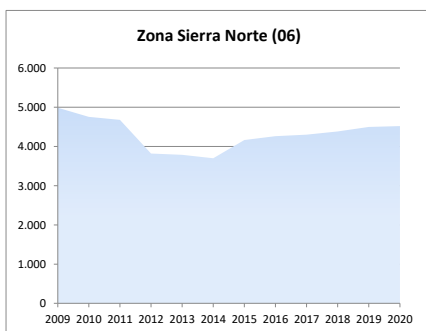
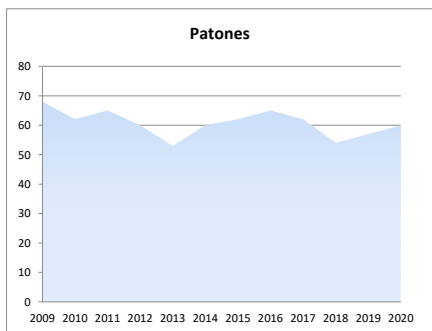

2d. Análisis por estrato de empleo

Evolución del nº de UNIDADES PRODUCTIVAS situadas en la zona/municipio, según estrato de empleo 2009-2020 [datos a 1 de enero de cada año]

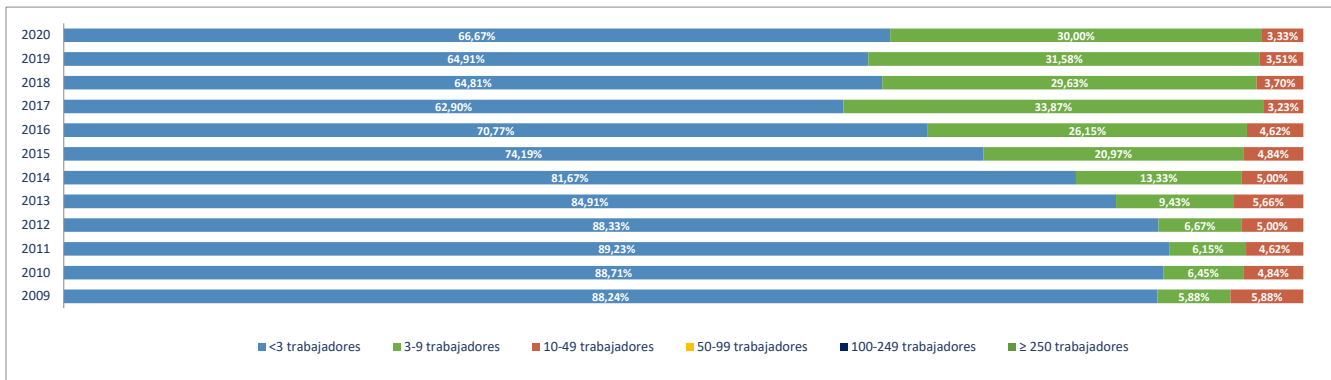

Evolución del nº de OCUPADOS EN LAS UNIDADES PRODUCTIVAS situadas en la zona/municipio, según estrato de empleo 2009-2020 [a 1 de enero de cada año]

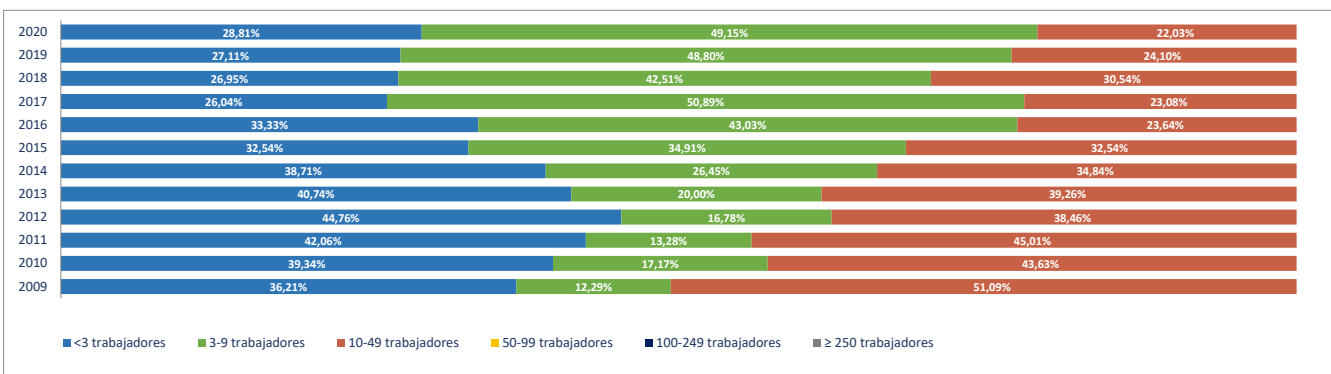

2e. Unidades productivas y ocupados por rama de actividad

Total Rama de actividad en 2020 [R-28 Colectivo empresarial]	Unidades product.	%	Ocupados	%
1º Agricultura, ganadería, caza, selvicultura y pesca	1	1,67%	1	0,56%
2º Minería, electricidad y agua	0	0,00%	0	0,00%
3º Industria de la alimentación, bebidas y tabaco	0	0,00%	0	0,00%
4º Industria textil, de la confección, cuero y calzado	0	0,00%	0	0,00%
5º Metálicas básicas e intermedias	0	0,00%	0	0,00%
6º Construcción de maquinaria y equipo mecánico	0	0,00%	0	0,00%
7º Construcción de maquinaria y equipo eléctrico, electrónico y óptico	0	0,00%	0	0,00%
8º Fabricación de material de transporte	0	0,00%	0	0,00%
9º Industria del papel y artes gráficas	0	0,00%	0	0,00%
10º Industria química, coquerías y refino de petróleo	0	0,00%	0	0,00%
11º Fabricación de otros productos minerales no metálicos	0	0,00%	0	0,00%
12º Industria de la madera, el caucho y otras industrias manufactureras	1	1,67%	1	0,56%
13º Construcción	9	15,00%	12	6,78%
14º Comercio mayorista e intermediarios del comercio (exc. vehículos)	0	0,00%	0	0,00%
15º Comercio minorista y comercio y reparación de vehículos	9	15,00%	20	11,30%
16º Hostelería	19	31,67%	62	35,03%
17º Transporte y almacenamiento	3	5,00%	5	2,82%
18º Información y comunicaciones	1	1,67%	1	0,56%
19º Actividades Inmobiliarias	0	0,00%	0	0,00%
20º Actividades profesionales, científicas y técnicas	3	5,00%	3	1,69%
21º Actividades administrativas y servicios auxiliares	2	3,33%	3	1,69%
22º Actividades financieras y de seguros	0	0,00%	0	0,00%
23º Admón pública, defensa, seguridad social y organismos extraterritoriales	2	3,33%	10	5,65%
24º Educación	1	1,67%	6	3,39%
25º Actividades sanitarias y de servicios sociales	4	6,67%	46	25,99%
26º Actividades artísticas, recreativas y de entretenimiento	1	1,67%	1	0,56%
27º Reparación y otros servicios personales	2	3,33%	3	1,69%
28º Actividades asociativas y de los hogares	2	3,33%	3	1,69%

Porcentaje de Unidades productivas y Ocupados por rama de actividad

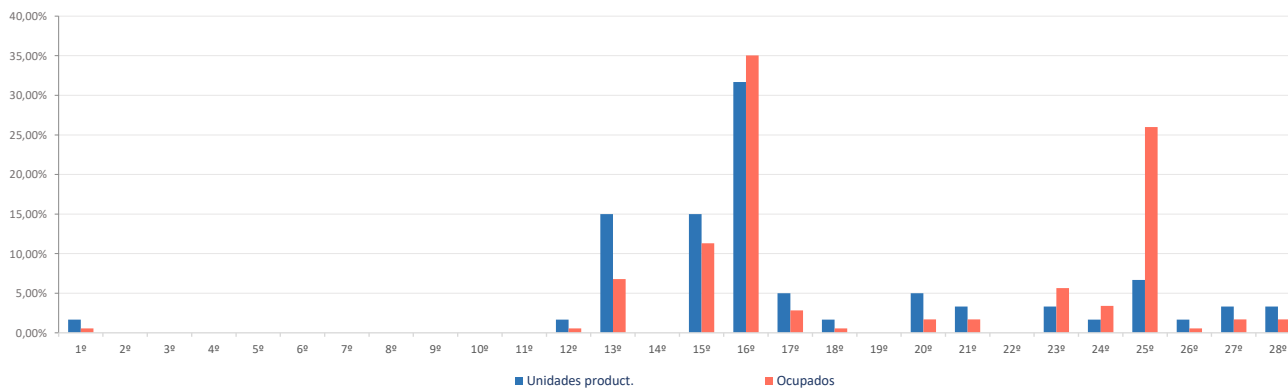

Ranking 20 actividades económicas con más UNIDADES PRODUCTIVAS [R-66 Colectivo empresarial] [1 enero 2020]

1º	Servicios de comidas y bebidas	19
2º	Construcción general	5
3º	Comercio minorista (excepto vehículos)	5
4º	Actividades de construcción especializada	4
5º	Comercio y reparación de vehículos	4
6º	Actividades sanitarias y de servicios sociales	4
7º	Otras actividades profesionales	3
8º	Transporte terrestre de viajeros	2
9º	Admón publica, defensa, seguridad social y organismos extraterritoriales	2
10º	Reparación y otros servicios personales	2
11º	Actividades de los hogares	2
12º	Agricultura, ganadería, caza, selvicultura y pesca	1
13º	Fabricación de muebles	1
14º	Transporte terrestre de mercancías y por tubería	1
15º	Programación y consultoría informática	1
16º	Actividades de alquiler	1
17º	Otras actividades administrativas	1
18º	Educación	1
19º	Actividades artísticas, recreativas y de entretenimiento	1
20º		

Comparativa 20 actividades económicas con más UNIDADES PRODUCTIVAS en el municipio, la zona y la Región [R-66 Colectivo empresarial] [1 enero 2020]

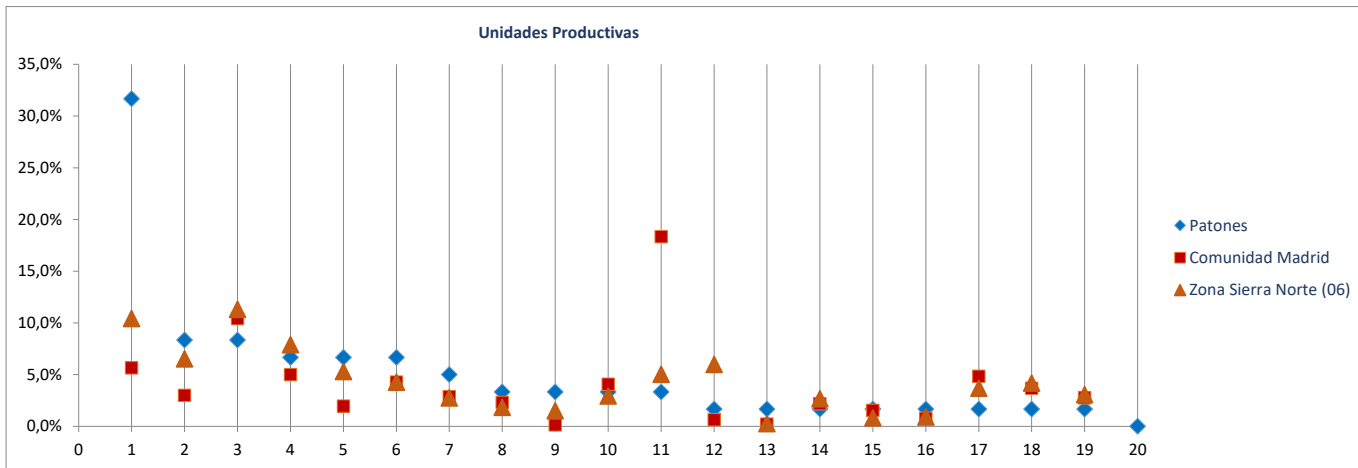

Ranking 20 actividades económicas con más OCUPADOS [R-66 Colectivo empresarial] [1 enero 2020]

1º	Servicios de comidas y bebidas	62
2º	Actividades sanitarias y de servicios sociales	46
3º	Comercio y reparación de vehículos	14
4º	Admón publica, defensa, seguridad social y organismos extraterritoriales	10
5º	Actividades de construcción especializada	7
6º	Comercio minorista (excepto vehículos)	6
7º	Educación	6
8º	Construcción general	5
9º	Transporte terrestre de viajeros	4
10º	Otras actividades profesionales	3
11º	Reparación y otros servicios personales	3
12º	Actividades de los hogares	3
13º	Actividades de alquiler	2
14º	Agricultura, ganadería, caza, selvicultura y pesca	1
15º	Fabricación de muebles	1
16º	Transporte terrestre de mercancías y por tubería	1
17º	Programación y consultoría informática	1
18º	Otras actividades administrativas	1
19º	Actividades artísticas, recreativas y de entretenimiento	1
20º		

Comparativa 20 actividades económicas con más OCUPADOS en el municipio, la zona y la Región [R66 - Colectivo empresarial] [1 enero 2020]

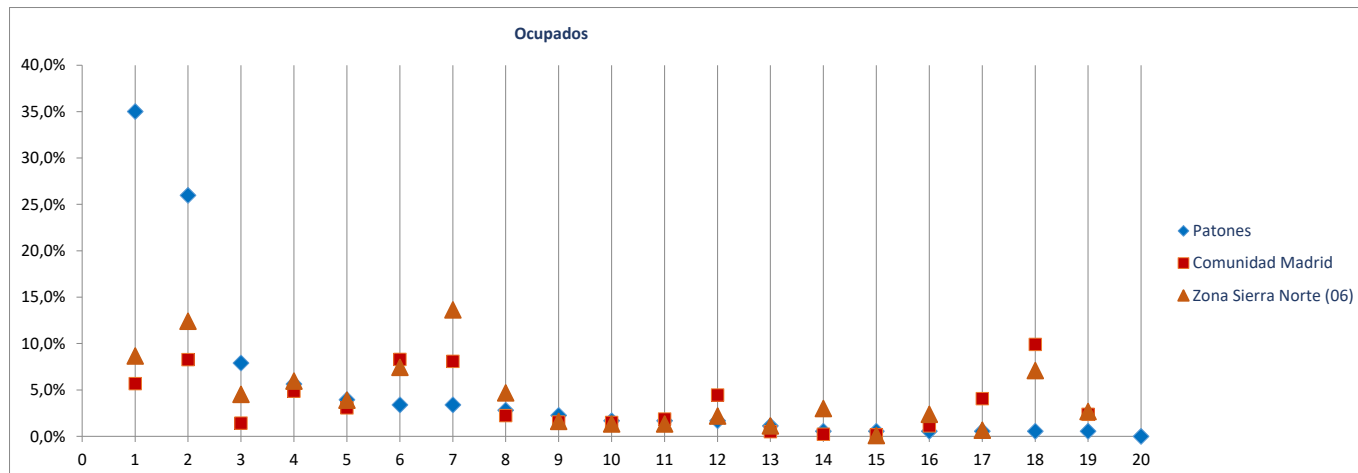

Radiografía de las zonas NUTS4 madrileñas

BLOQUE 1. Datos geográficos y demográficos

Zona Sierra Norte (06)

La Acebeda, Alameda del Valle, El Atazar, Berzosa del Lozoya, El Berruoco, Braojos, Buitrago del Lozoya, Bustarviejo, Cabanillas de la Sierra, La Cabrera, Canencia, Cervera de Buitrago, Garganta de los Montes, Gargantilla del Lozoya y Pinilla de Buitrago, Gascones, Guadalix de la Sierra, La Hiruela, Horcajo de la Sierra-Aoslos, Horcajuelo de la Sierra, Lozoya, Madarcos, Montejo de la Sierra, Navalafuente, Navarredonda y San Mamés, Patones, Pedrezuela, Pinilla del Valle, Piñuecar-Gandullas, Prádena del Rincón, Puebla de la Sierra, Rascafría, Redueña, Robledillo de la Jara, Robregordo, La Serna del Monte, Somosierra, Torrelaguna, Torremoncha de Jarama, Valdemanco, El Vellón, Venturada, Villavieja del Lozoya, Lozoyuela-Navas-Sieteiglesias, Puentes Viejas



Pedrezuela

Superficie (Km ²)	28,6
Densidad de población (1 enero 2019) [habitantes/km2]	206

Evolución 2007-2019 de la población empadronada [personas] [datos a 1 de enero de cada año]

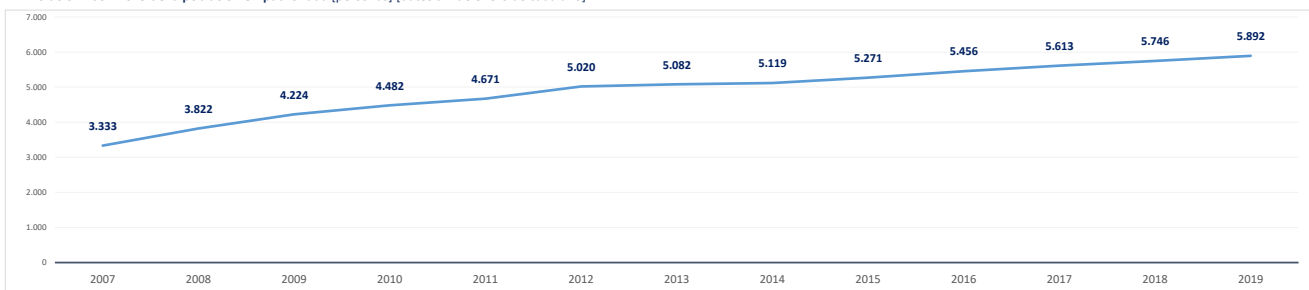

Población empadronada (1 enero 2019) [personas]	5.892
Edad media de la población (2019) [años]	37,2

Población 16-30 años (1 enero 2019) [personas]	756
[% respecto del total de la población]	12,8%
Población extranjera (1 enero 2019) [personas]	1.092
[% respecto del total de la población]	18,5%

Grado de juventud de la población (población ≤ 15 años) (1 enero 2019) [%]	21,0%	Nut: 15,9%	CM: 15,3%
Grado de envejecimiento de la población (población ≥ 65 años) (1 enero 2019) [%]	10,3%	Nut: 17,1%	CM: 17,7%
Proporción de dependencia (1 enero 2019) [ratio:(poblac ≤15 años+≥65 años)/(poblac 16-64 años)]	0,46	Nut: 0,49	CM: 0,49
Proporción de reemplazamiento (1 enero 2019) [ratio: (población 16-40 años) / (población 41-65 años)]	0,77	Nut: 0,66	CM: 0,81

Crecimiento de la población empadronada [%] [enero 2018-enero 2019]	2,5%
Crecimiento vegetativo (2018) [número] [nacimientos - defunciones] [enero 2018-enero 2019]	25
Emigraciones al resto de Comunidades Autónomas (2019) [número de bajas en el Padrón en la CM]	91
Saldo migratorio (2019) [número: inmigración - emigración.]	197

Evolución 2007-2019 de la edad media de la población [años] [datos a 1 de enero de cada año]

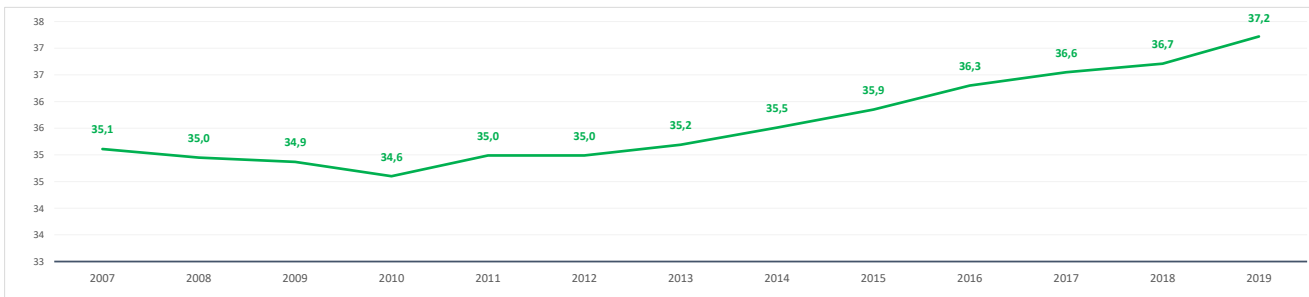

Evolución 2009-2019 de la población ≤ 15 años y ≥ 65 años [%] [datos a 1 de enero de cada año]

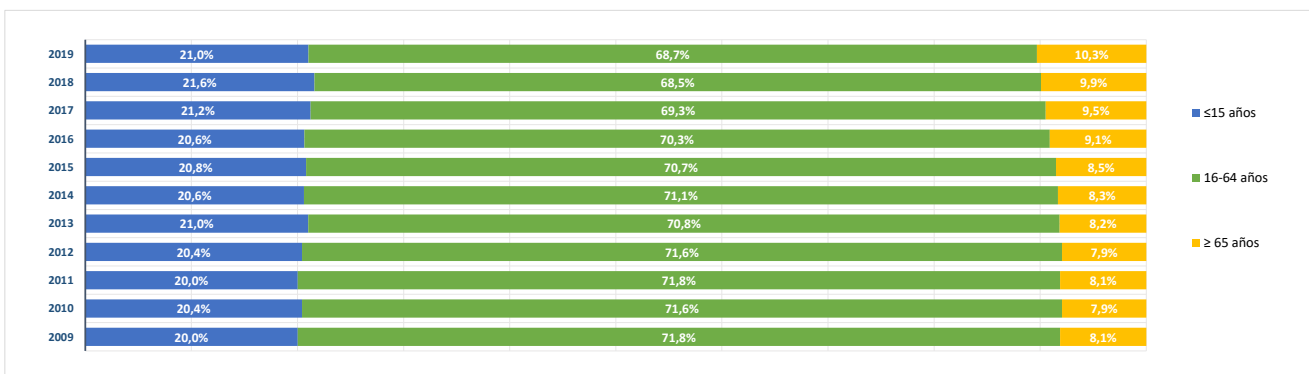

BLOQUE 2. Mercado de trabajo y tejido productivo

Zona Sierra Norte (06)

La Acebeda, Alameda del Valle, El Atazar, Berzosa del Lozoya, El Berruoco, Braojos, Buitrago del Lozoya, Bustarviejo, Cabanillas de la Sierra, La Cabrera, Canencia, Cervera de Buitrago, Garganta de los Montes, Gargantilla del Lozoya y Pinilla de Buitrago, Gascones, Guadalix de la Sierra, La Hiruela, Horcajo de la Sierra-Aoslos, Horcajuelo de la Sierra, Lozoya, Madarcos, Montejo de la Sierra, Navalafuente, Navarredonda y San Mamés, Patones, Pedrezuela, Pinilla del Valle, Piñuecar-Gandullas, Prádena del Rincón, Puebla de la Sierra, Rascafría, Redueña, Robledillo de la Jara, Robregordo, La Serna del Monte, Somosierra, Torrelaguna, Torremocha de Jarama, Valdemanco, El Vellón, Venturada, Villavieja del Lozoya, Lozoyuela-Navas-Sieteiglesias, Puentes Viejas

Pedrezuela



1. Mercado de trabajo: datos sobre trabajadores RESIDENTES en la zona/municipio

1a. Población de 16 a 64 años

Población de 16-64 años [potencialmente activa] [Padrón municipal] [1 de enero 2019] **3.983**
 % sobre el total de la Comunidad de Madrid **0,1%**

Evolución de la población de 16-64 años [en la zona o municipio de residencia]

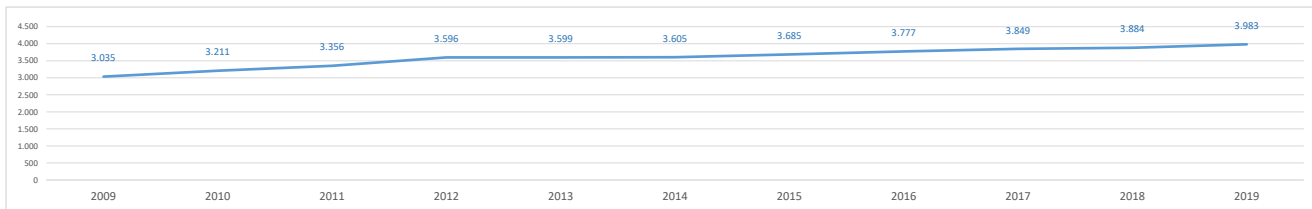

1b. Paro registrado

Evolución del número de parados registrados (en la zona o municipio de residencia)

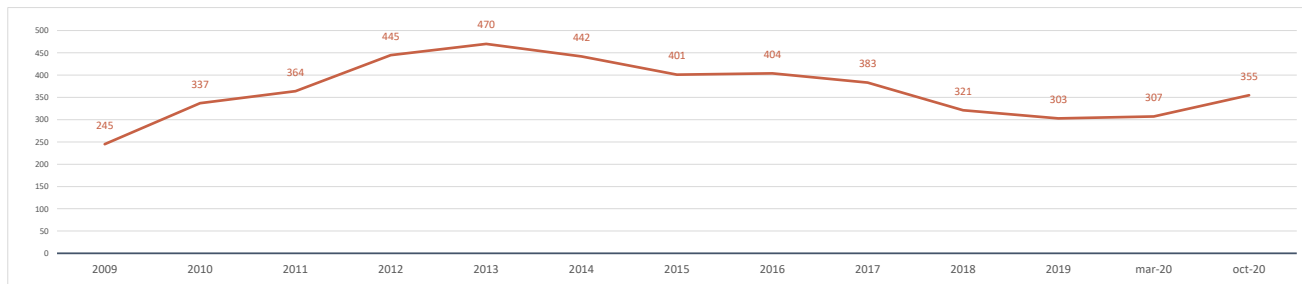

Impacto de la pandemia COVID-19 sobre el paro registrado (periodo marzo-octubre 2020)

Parados registrados (31 marzo 2020) [zona/municipio de residencia] **307**

Parados registrados, edad ≤ 24 años	19
Parados registrados, edad 25-44 años	140
Parados registrados, edad ≥ 45 años	148

Parados registrados, hombres	129
Parados registrados, mujeres	178

Parados registrados (31 octubre 2020) [zona/municipio de residencia] **355**

Parados registrados, edad ≤ 24 años	19
Parados registrados, edad 25-44 años	150
Parados registrados, edad ≥ 45 años	186

Parados registrados, hombres	143
Parados registrados, mujeres	212

Gráfico comparativo Paro registrado en Marzo y Octubre por Rango de Edad y Sexo

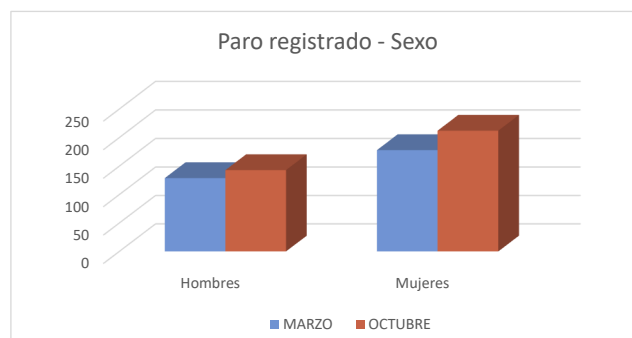
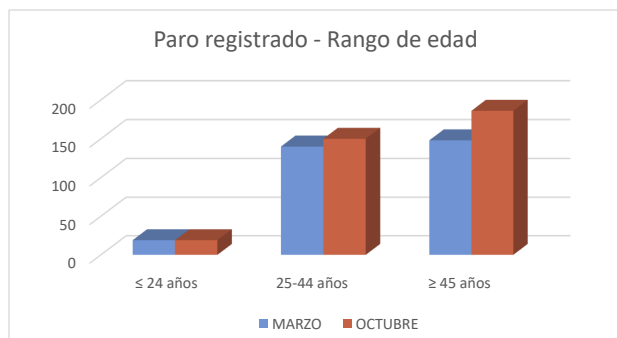

1c. Afiliados a la Seguridad Social por municipio de residencia del trabajador

Total Afiliados a la Seguridad Social, por ubicación **residencia** (1 enero 2020) **2.194**
 % sobre el total de la Comunidad de Madrid **0,07%**

Afiliados por intervalo de edad (1/1/2020)	N	%
Afiliados a la Seguridad Social < 30 años	241	11,0%
Afiliados a la Seguridad Social 30-49 años	1.314	59,9%
Afiliados a la Seguridad Social ≥ 50 años	639	29,1%



Afiliados por grupo cotización [régimen general] [1/1/2020]	N	%
Ingenieros/licenciados afiliados a la Seguridad Social	185	8,4%
Ingenieros técnicos, peritos y ayudantes titulados afiliados a la Seguridad Social	106	4,8%
Jefes administrativos y de taller afiliados a la Seguridad Social	113	5,2%
Ayudantes no titulados afiliados a la Seguridad Social	85	3,9%
Oficiales administrativos afiliados a la Seguridad Social	234	10,7%
Subalternos afiliados a la Seguridad Social	148	6,7%
Auxiliares administrativos afiliados a la Seguridad Social	268	12,2%
Oficiales de primera y segunda afiliados a la Seguridad Social	249	11,3%
Oficiales de tercera y especialistas afiliados a la Seguridad Social	135	6,2%
Peones afiliados a la Seguridad Social	181	8,2%
Menores de dieciocho años afiliados a la Seguridad Social	1	0,0%
Afiliados a la Seguridad Social sin grupo de cotización	489	22,3%

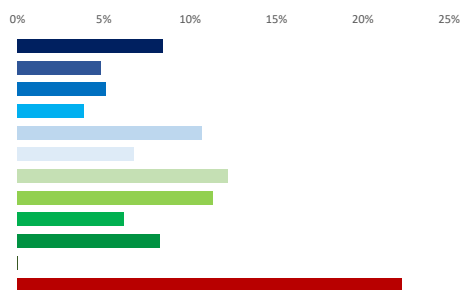

Afiliados por rama de actividad (municipio de residencia) (1/1/2020)	N	%
Afiliados Seguridad Social, rama agricultura y ganadería	14	0,6%
Afiliados Seguridad Social, rama minería, industria y energía	170	7,7%
Afiliados Seguridad Social, rama de construcción	162	7,4%
Afiliados Seguridad Social, rama de servicios de distribución y hostelería	605	27,6%
Afiliados Seguridad Social, rama de servicios a empresas y financieros	620	28,3%
Afiliados Seguridad Social, rama de otros servicios	623	28,4%



2. Mercado de trabajo: Tejido productivo de la zona/municipio (UNIDADES PRODUCTIVAS y OCUPADOS de esas Unidades productivas)

2a. Nº total de UNIDADES PRODUCTIVAS situadas en la zona/municipio

Unidades productivas [colectivo empresarial] [1 de enero 2020] **467**
 % sobre el total de la Comunidad de Madrid **0,1%**

2b. Nº de OCUPADOS en las unidades productivas situadas en la zona/municipio

Nº de ocupados [Colectivo empresarial] [1 de enero 2020] **1.053**
 % sobre el total de la Comunidad de Madrid **0,0%**

2c. Evolución del nº total de UNIDADES PRODUCTIVAS y de OCUPADOS situados en la zona/municipio

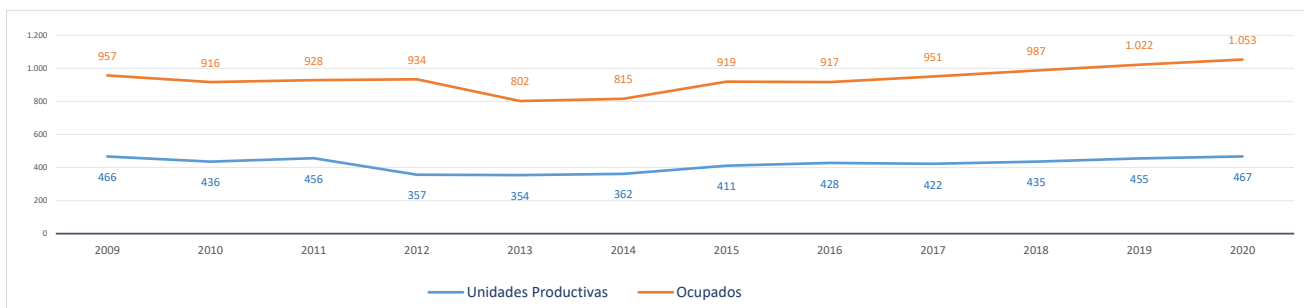

Evolución cronológica de las UNIDADES PRODUCTIVAS en el municipio, la zona y la Región

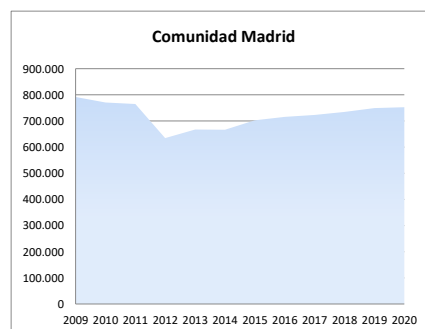
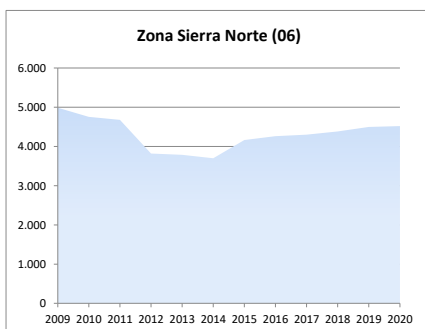
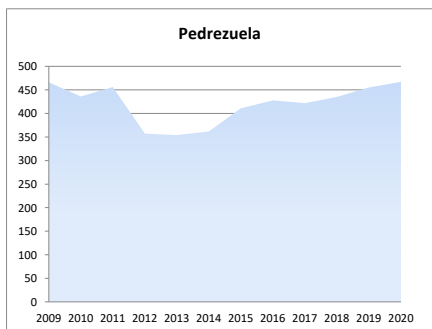

2d. Análisis por estrato de empleo

Evolución del nº de UNIDADES PRODUCTIVAS situadas en la zona/municipio, según estrato de empleo 2009-2020 [datos a 1 de enero de cada año]

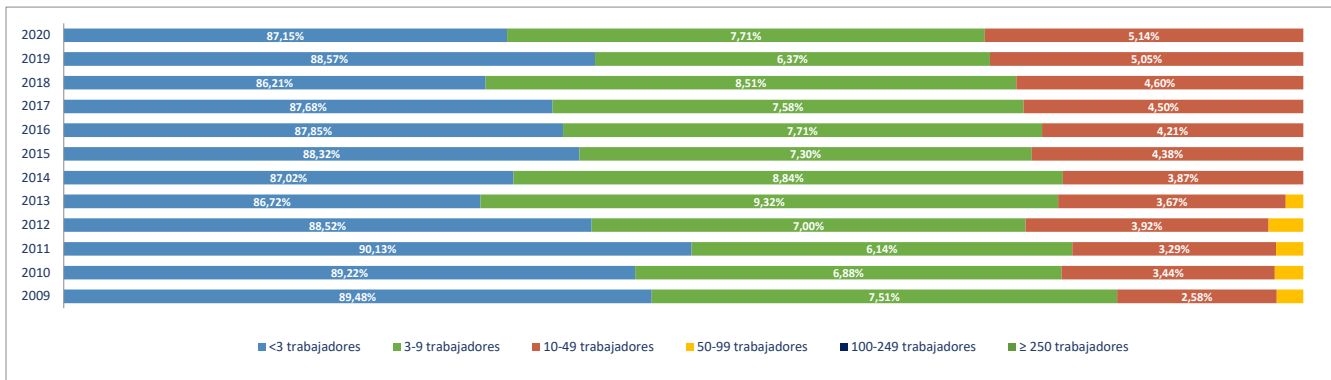

Evolución del nº de OCUPADOS EN LAS UNIDADES PRODUCTIVAS situadas en la zona/municipio, según estrato de empleo 2009-2020 [a 1 de enero de cada año]

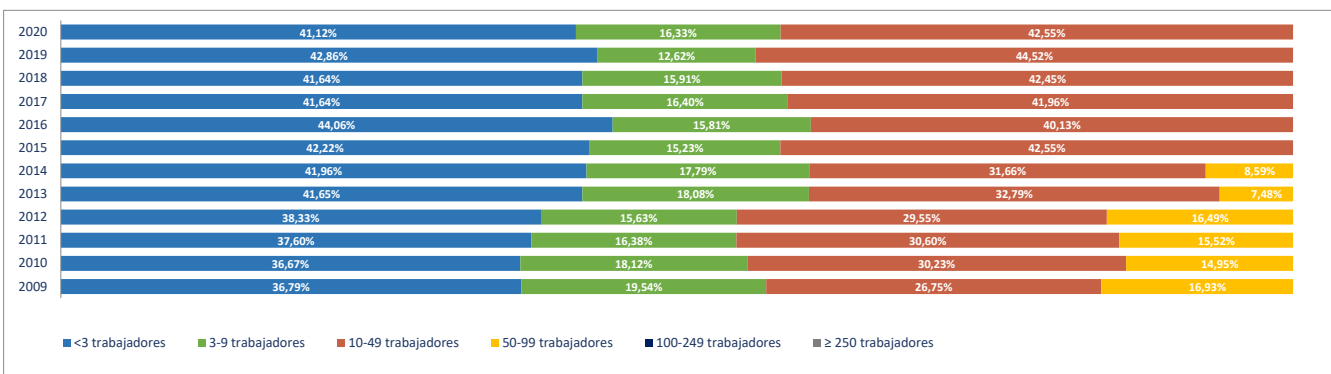

2e. Unidades productivas y ocupados por rama de actividad

Total Rama de actividad en 2020 [R-28 Colectivo empresarial]	Unidades product.	%	Ocupados	%
1º Agricultura, ganadería, caza, selvicultura y pesca	11	2,36%	23	2,18%
2º Minería, electricidad y agua	0	0,00%	0	0,00%
3º Industria de la alimentación, bebidas y tabaco	6	1,28%	11	1,04%
4º Industria textil, de la confección, cuero y calzado	0	0,00%	0	0,00%
5º Metálicas básicas e intermedias	3	0,64%	3	0,28%
6º Construcción de maquinaria y equipo mecánico	0	0,00%	0	0,00%
7º Construcción de maquinaria y equipo eléctrico, electrónico y óptico	1	0,21%	1	0,09%
8º Fabricación de material de transporte	0	0,00%	0	0,00%
9º Industria del papel y artes gráficas	4	0,86%	4	0,38%
10º Industria química, coquerías y refino de petróleo	1	0,21%	1	0,09%
11º Fabricación de otros productos minerales no metálicos	0	0,00%	0	0,00%
12º Industria de la madera, el caucho y otras industrias manufactureras	3	0,64%	3	0,28%
13º Construcción	66	14,13%	142	13,49%
14º Comercio mayorista e intermediarios del comercio (exc. vehículos)	17	3,64%	17	1,61%
15º Comercio minorista y comercio y reparación de vehículos	44	9,42%	83	7,88%
16º Hostelería	41	8,78%	125	11,87%
17º Transporte y almacenamiento	22	4,71%	31	2,94%
18º Información y comunicaciones	14	3,00%	26	2,47%
19º Actividades Inmobiliarias	7	1,50%	7	0,66%
20º Actividades profesionales, científicas y técnicas	48	10,28%	69	6,55%
21º Actividades administrativas y servicios auxiliares	24	5,14%	28	2,66%
22º Actividades financieras y de seguros	12	2,57%	23	2,18%
23º Admón pública, defensa, seguridad social y organismos extraterritoriales	1	0,21%	23	2,18%
24º Educación	34	7,28%	171	16,24%
25º Actividades sanitarias y de servicios sociales	18	3,85%	111	10,54%
26º Actividades artísticas, recreativas y de entretenimiento	22	4,71%	44	4,18%
27º Reparación y otros servicios personales	26	5,57%	29	2,75%
28º Actividades asociativas y de los hogares	42	8,99%	78	7,41%

Porcentaje de Unidades productivas y Ocupados por rama de actividad

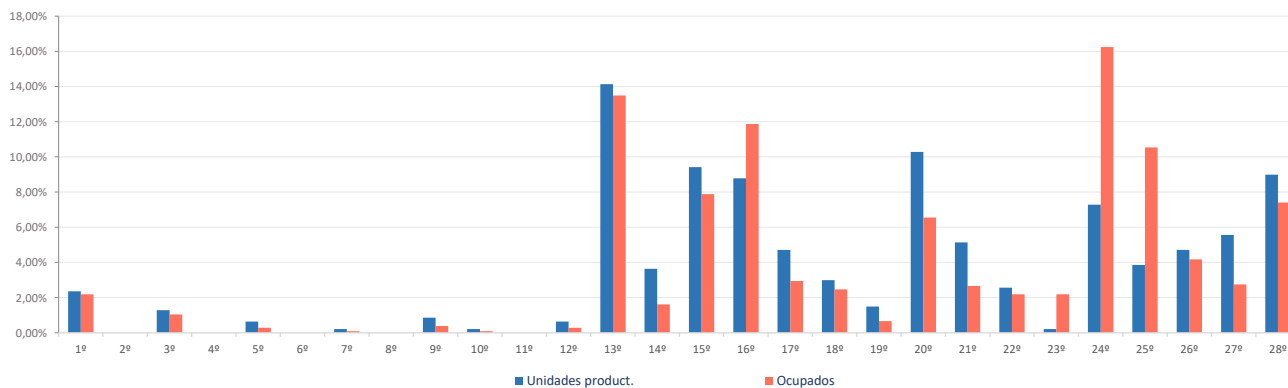

Ranking 20 actividades económicas con más UNIDADES PRODUCTIVAS [R-66 Colectivo empresarial] [1 enero 2020]

1º	Servicios de comidas y bebidas	41
2º	Actividades de los hogares	41
3º	Actividades de construcción especializada	37
4º	Educación	34
5º	Comercio minorista (excepto vehículos)	32
6º	Construcción general	29
7º	Reparación y otros servicios personales	26
8º	Actividades artísticas, recreativas y de entretenimiento	22
9º	Otras actividades administrativas	21
10º	Otras actividades profesionales	20
11º	Actividades sanitarias y de servicios sociales	18
12º	Comercio mayorista e intermediarios del comercio (exc. vehículos)	17
13º	Servicios, ensayos y análisis técnicos	16
14º	Comercio y reparación de vehículos	12
15º	Agricultura, ganadería, caza, selvicultura y pesca	11
16º	Transporte terrestre de mercancías y por tubería	11
17º	Transporte terrestre de viajeros	9
18º	Programación y consultoría informática	9
19º	Actividades auxiliares a los servicios financieros y a los seguros	9
20º	Actividades Inmobiliarias	7

Comparativa 20 actividades económicas con más UNIDADES PRODUCTIVAS en el municipio, la zona y la Región [R-66 Colectivo empresarial] [1 enero 2020]

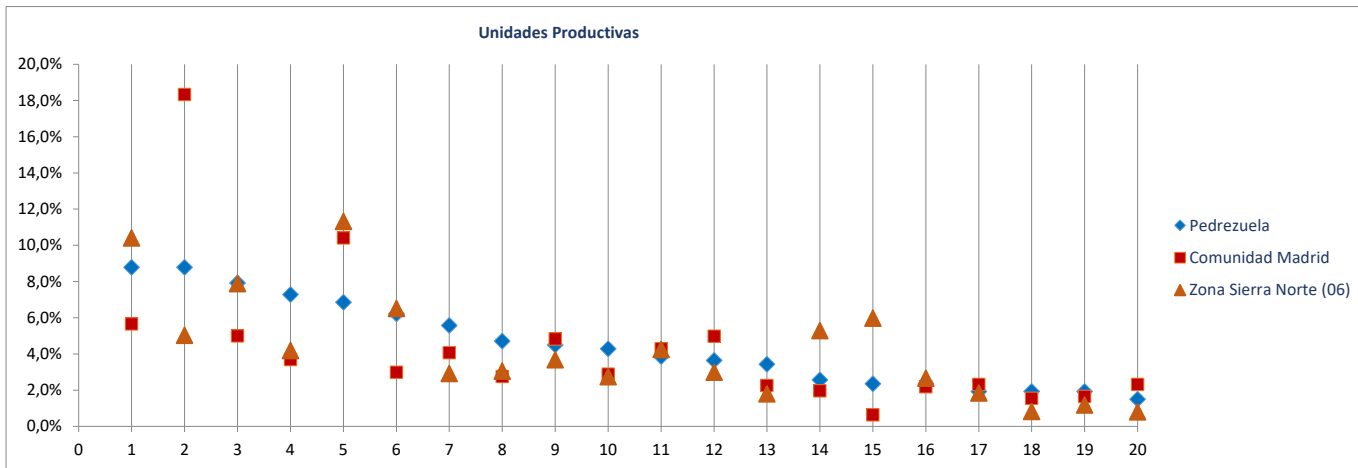

Ranking 20 actividades económicas con más OCUPADOS [R-66 Colectivo empresarial] [1 enero 2020]

1º	Educación	171
2º	Servicios de comidas y bebidas	125
3º	Actividades sanitarias y de servicios sociales	111
4º	Construcción general	85
5º	Comercio minorista (excepto vehículos)	59
6º	Actividades de construcción especializada	57
7º	Actividades de los hogares	55
8º	Actividades artísticas, recreativas y de entretenimiento	44
9º	Reparación y otros servicios personales	29
10º	Otras actividades profesionales	27
11º	Comercio y reparación de vehículos	24
12º	Agricultura, ganadería, caza, selvicultura y pesca	23
13º	Otras actividades administrativas	23
14º	Admón pública, defensa, seguridad social y organismos extraterritoriales	23
15º	Actividades asociativas	23
16º	Programación y consultoría informática	21
17º	Servicios, ensayos y análisis técnicos	21
18º	Comercio mayorista e intermediarios del comercio (exc. vehículos)	17
19º	Transporte terrestre de viajeros	15
20º	Transporte terrestre de mercancías y por tubería	14

Comparativa 20 actividades económicas con más OCUPADOS en el municipio, la zona y la Región [R66 - Colectivo empresarial] [1 enero 2020]

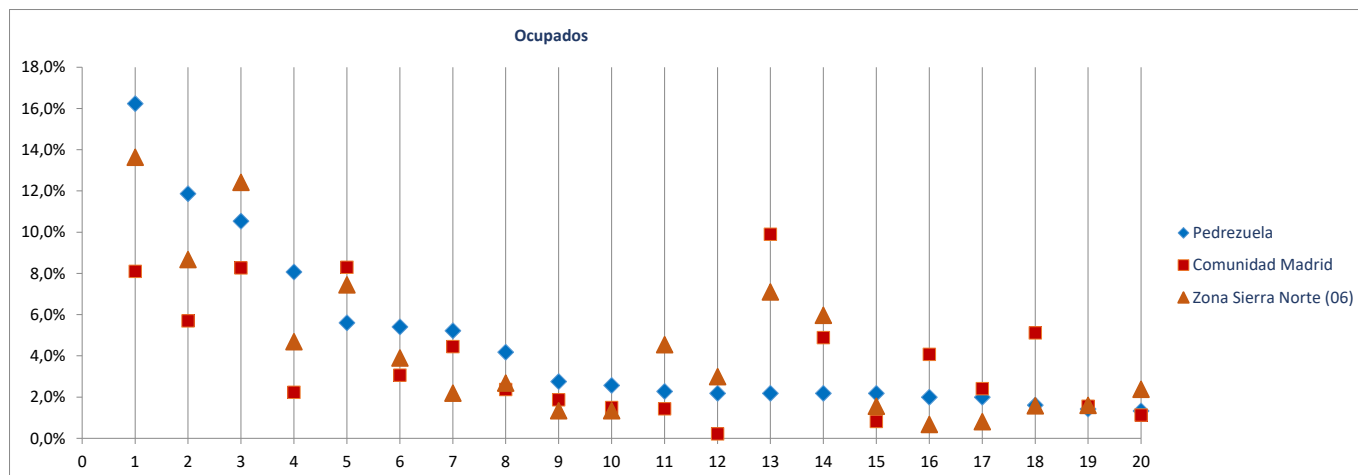

Radiografía de las zonas NUTS4 madrileñas

BLOQUE 1. Datos geográficos y demográficos

Zona Sierra Norte (06)

La Acebeda, Alameda del Valle, El Atazar, Berzosa del Lozoya, El Berruoco, Braojos, Buitrago del Lozoya, Bustarviejo, Cabanillas de la Sierra, La Cabrera, Canencia, Cervera de Buitrago, Garganta de los Montes, Gargantilla del Lozoya y Pinilla de Buitrago, Gascones, Guadaluix de la Sierra, La Hiruela, Horcajo de la Sierra-Aoslos, Horcajuelo de la Sierra, Lozoya, Madarcos, Montejo de la Sierra, Navalafuente, Navarredonda y San Mamés, Patones, Pedrezuela, Pinilla del Valle, Piñuecar-Gandullas, Prádena del Rincón, Puebla de la Sierra, Rascafría, Redueña, Robledillo de la Jara, Robregordo, La Serna del Monte, Somosierra, Torrelaguna, Torremoncha de Jarama, Valdemanco, El Vellón, Venturada, Villavieja del Lozoya, Lozoyuela-Navas-Sieteiglesias, Puentes Viejas



Pinilla del Valle

Superficie (Km ²)	25,4
Densidad de población (1 enero 2019) [habitantes/km2]	8

Evolución 2007-2019 de la población empadronada [personas] [datos a 1 de enero de cada año]

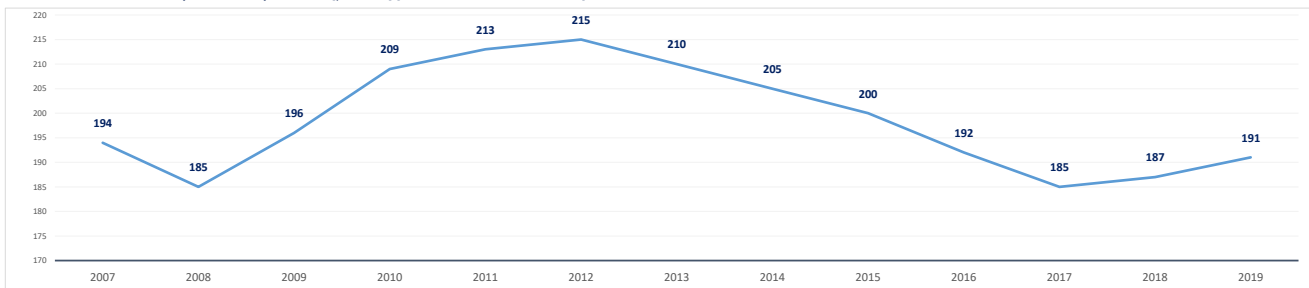

Población empadronada (1 enero 2019) [personas]	191
Edad media de la población (2019) [años]	48,1
Población 16-30 años (1 enero 2019) [personas]	25
[% respecto del total de la población]	13,1%
Población extranjera (1 enero 2019) [personas]	11
[% respecto del total de la población]	5,8%

Grado de juventud de la población (población ≤ 15 años) (1 enero 2019) [%]	10,0%	Nut: 15,9%	CM: 15,3%
Grado de envejecimiento de la población (población ≥ 65 años) (1 enero 2019) [%]	26,7%	Nut: 17,1%	CM: 17,7%
Proporción de dependencia (1 enero 2019) [ratio:(poblac ≤15 años+≥65 años)/(poblac 16-64 años)]	0,58	Nut: 0,49	CM: 0,49
Proporción de reemplazamiento (1 enero 2019) [ratio: (población 16-40 años) / (población 41-65 años)]	0,64	Nut: 0,66	CM: 0,81

Crecimiento de la población empadronada [%] [enero 2018-enero 2019]	2,1%
Crecimiento vegetativo (2018) [número] [nacimientos - defunciones] [enero 2018-enero 2019]	-4
Emigraciones al resto de Comunidades Autónomas (2019) [número de bajas en el Padrón en la CM]	1
Saldo migratorio (2019) [número: inmigración - emigración.]	0

Evolución 2007-2019 de la edad media de la población [años] [datos a 1 de enero de cada año]

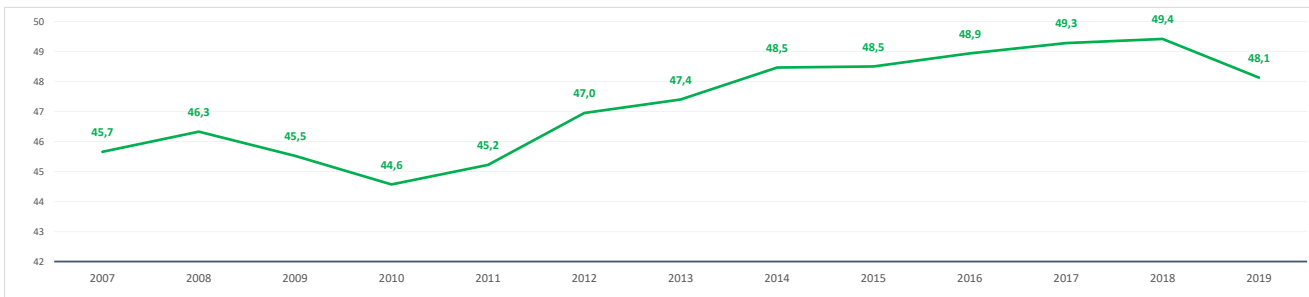

Evolución 2009-2019 de la población ≤ 15 años y ≥ 65 años [%] [datos a 1 de enero de cada año]

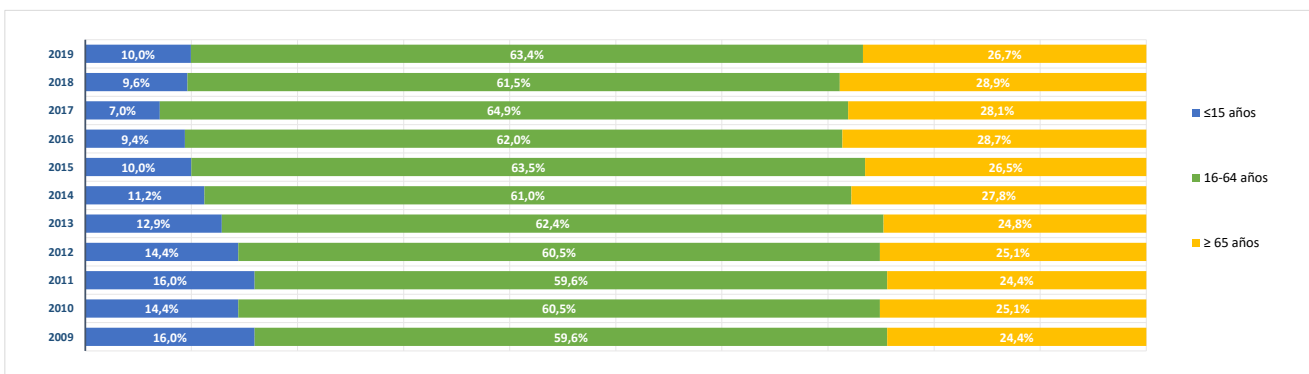

BLOQUE 2. Mercado de trabajo y tejido productivo

Zona Sierra Norte (06)

La Acebeda, Alameda del Valle, El Atazar, Berzosa del Lozoya, El Berruoco, Braojos, Buitrago del Lozoya, Bustarviejo, Cabanillas de la Sierra, La Cabrera, Canencia, Cervera de Buitrago, Garganta de los Montes, Gargantilla del Lozoya y Pinilla de Buitrago, Gascones, Guadalix de la Sierra, La Hiruela, Horcajo de la Sierra-Aoslos, Horcajuelo de la Sierra, Lozoya, Madarcos, Montejo de la Sierra, Navalafuente, Navarredonda y San Mamés, Patones, Pedrezuela, Pinilla del Valle, Piñuecar-Gandullas, Prádena del Rincón, Puebla de la Sierra, Rascafría, Redueña, Robledillo de la Jara, Robregordo, La Serna del Monte, Somosierra, Torrelaguna, Torremocha de Jarama, Valdemanco, El Vellón, Venturada, Villavieja del Lozoya, Lozoyuela-Navas-Sieteiglesias, Puentes Viejas

Pinilla del Valle



1. Mercado de trabajo: datos sobre trabajadores RESIDENTES en la zona/municipio

1a. Población de 16 a 64 años

Población de 16-64 años [potencialmente activa] [Padrón municipal] [1 de enero 2019] **119**
 % sobre el total de la Comunidad de Madrid **0,0%**

Evolución de la población de 16-64 años [en la zona o municipio de residencia]

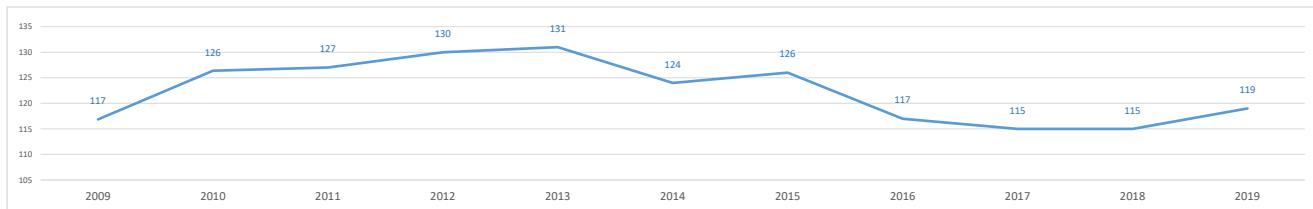

1b. Paro registrado

Evolución del número de parados registrados (en la zona o municipio de residencia)

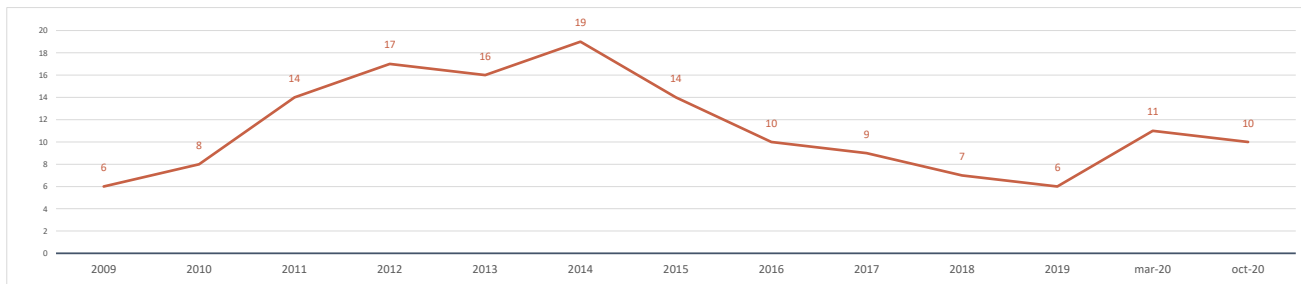

Impacto de la pandemia COVID-19 sobre el paro registrado (periodo marzo-octubre 2020)

Parados registrados (31 marzo 2020) [zona/municipio de residencia] **11**

Parados registrados, edad ≤ 24 años	0
Parados registrados, edad 25-44 años	5
Parados registrados, edad ≥ 45 años	6

Parados registrados, hombres	5
Parados registrados, mujeres	6

Parados registrados (31 octubre 2020) [zona/municipio de residencia] **10**

Parados registrados, edad ≤ 24 años	1
Parados registrados, edad 25-44 años	3
Parados registrados, edad ≥ 45 años	6

Parados registrados, hombres	4
Parados registrados, mujeres	6

Gráfico comparativo Paro registrado en Marzo y Octubre por Rango de Edad y Sexo

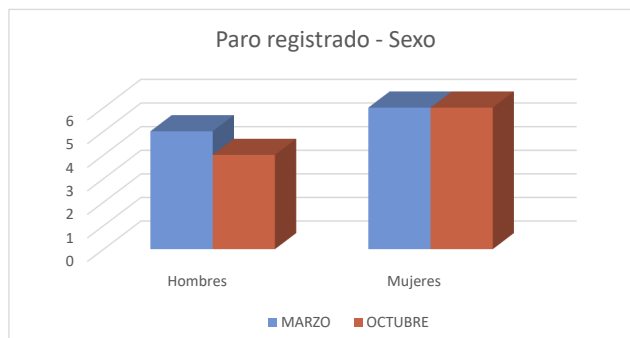
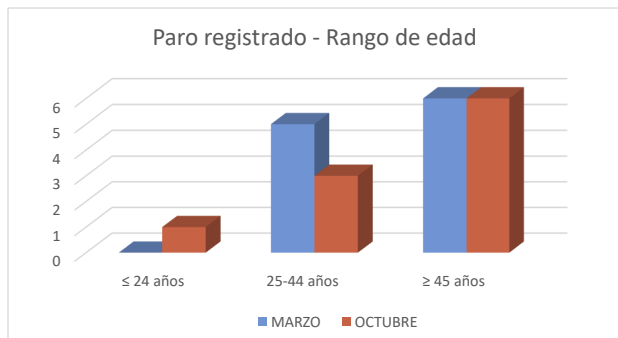

1c. Afiliados a la Seguridad Social por municipio de residencia del trabajador

Total Afiliados a la Seguridad Social, por ubicación **residencia** (1 enero 2020) **51**
 % sobre el total de la Comunidad de Madrid **0,00%**

Afiliados por intervalo de edad (1/1/2020)	N	%
Afiliados a la Seguridad Social < 30 años	7	13,7%
Afiliados a la Seguridad Social 30-49 años	21	41,2%
Afiliados a la Seguridad Social ≥ 50 años	23	45,1%



Afiliados por grupo cotización [régimen general] [1/1/2020]	N	%
Ingenieros/licenciados afiliados a la Seguridad Social	2	3,9%
Ingenieros técnicos, peritos y ayudantes titulados afiliados a la Seguridad Social	3	5,9%
Jefes administrativos y de taller afiliados a la Seguridad Social	3	5,9%
Ayudantes no titulados afiliados a la Seguridad Social	3	5,9%
Oficiales administrativos afiliados a la Seguridad Social	5	9,8%
Subalternos afiliados a la Seguridad Social	0	0,0%
Auxiliares administrativos afiliados a la Seguridad Social	5	9,8%
Oficiales de primera y segunda afiliados a la Seguridad Social	16	31,4%
Oficiales de tercera y especialistas afiliados a la Seguridad Social	4	7,8%
Peones afiliados a la Seguridad Social	6	11,8%
Menores de dieciocho años afiliados a la Seguridad Social	0	0,0%
Afiliados a la Seguridad Social sin grupo de cotización	4	7,8%

Afiliados por rama de actividad (municipio de residencia) (1/1/2020)	N	%
Afiliados Seguridad Social, rama agricultura y ganadería	5	9,8%
Afiliados Seguridad Social, rama minería, industria y energía	9	17,6%
Afiliados Seguridad Social, rama de construcción	0	0,0%
Afiliados Seguridad Social, rama de servicios de distribución y hostelería	11	21,6%
Afiliados Seguridad Social, rama de servicios a empresas y financieros	8	15,7%
Afiliados Seguridad Social, rama de otros servicios	18	35,3%



2. Mercado de trabajo: Tejido productivo de la zona/municipio (UNIDADES PRODUCTIVAS y OCUPADOS de esas Unidades productivas)

2a. Nº total de UNIDADES PRODUCTIVAS situadas en la zona/municipio

Unidades productivas [colectivo empresarial] [1 de enero 2020] **14**
 % sobre el total de la Comunidad de Madrid **0,0%**

2b. Nº de OCUPADOS en las unidades productivas situadas en la zona/municipio

Nº de ocupados [Colectivo empresarial] [1 de enero 2020] **36**
 % sobre el total de la Comunidad de Madrid **0,0%**

2c. Evolución del nº total de UNIDADES PRODUCTIVAS y de OCUPADOS situados en la zona/municipio

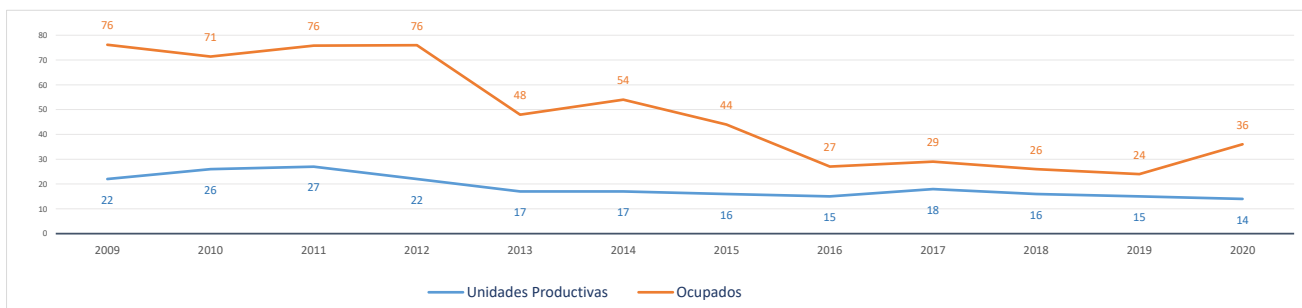

Evolución cronológica de las UNIDADES PRODUCTIVAS en el municipio, la zona y la Región

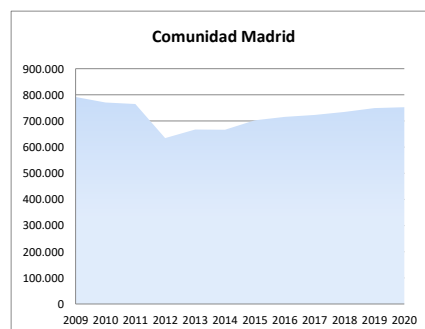
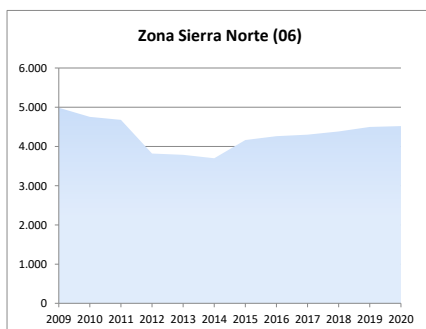
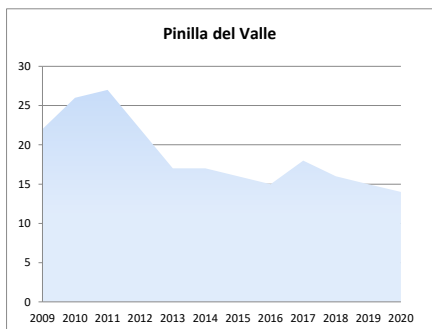

2d. Análisis por estrato de empleo

Evolución del nº de UNIDADES PRODUCTIVAS situadas en la zona/municipio, según estrato de empleo 2009-2020 [datos a 1 de enero de cada año]

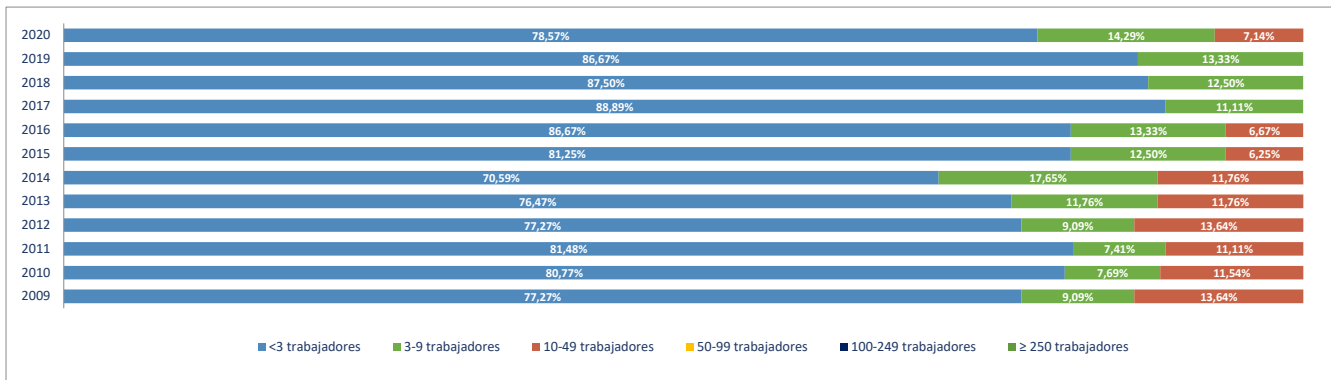

Evolución del nº de OCUPADOS EN LAS UNIDADES PRODUCTIVAS situadas en la zona/municipio, según estrato de empleo 2009-2020 [a 1 de enero de cada año]

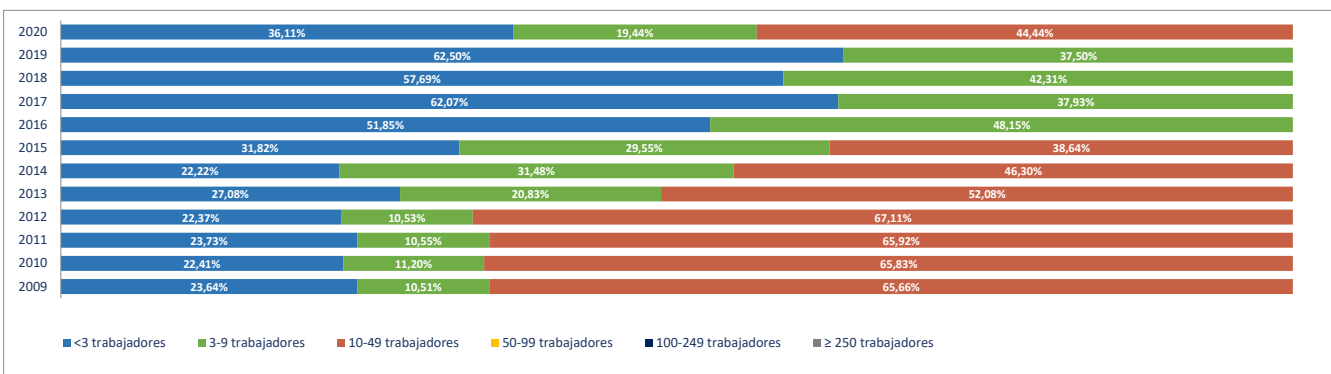

2e. Unidades productivas y ocupados por rama de actividad

Total Rama de actividad en 2020 [R-28 Colectivo empresarial]		Unidades product.		Ocupados	
			%		%
1º	Agricultura, ganadería, caza, selvicultura y pesca	1	7,14%	1	2,78%
2º	Minería, electricidad y agua	1	7,14%	2	5,56%
3º	Industria de la alimentación, bebidas y tabaco	0	0,00%	0	0,00%
4º	Industria textil, de la confección, cuero y calzado	0	0,00%	0	0,00%
5º	Metálicas básicas e intermedias	0	0,00%	0	0,00%
6º	Construcción de maquinaria y equipo mecánico	0	0,00%	0	0,00%
7º	Construcción de maquinaria y equipo eléctrico, electrónico y óptico	0	0,00%	0	0,00%
8º	Fabricación de material de transporte	0	0,00%	0	0,00%
9º	Industria del papel y artes gráficas	0	0,00%	0	0,00%
10º	Industria química, coquerías y refino de petróleo	0	0,00%	0	0,00%
11º	Fabricación de otros productos minerales no metálicos	0	0,00%	0	0,00%
12º	Industria de la madera, el caucho y otras industrias manufactureras	0	0,00%	0	0,00%
13º	Construcción	1	7,14%	1	2,78%
14º	Comercio mayorista e intermediarios del comercio (exc. vehículos)	0	0,00%	0	0,00%
15º	Comercio minorista y comercio y reparación de vehículos	2	14,29%	2	5,56%
16º	Hostelería	4	28,57%	10	27,78%
17º	Transporte y almacenamiento	0	0,00%	0	0,00%
18º	Información y comunicaciones	0	0,00%	0	0,00%
19º	Actividades Inmobiliarias	0	0,00%	0	0,00%
20º	Actividades profesionales, científicas y técnicas	2	14,29%	2	5,56%
21º	Actividades administrativas y servicios auxiliares	0	0,00%	0	0,00%
22º	Actividades financieras y de seguros	0	0,00%	0	0,00%
23º	Admón pública, defensa, seguridad social y organismos extraterritoriales	1	7,14%	16	44,44%
24º	Educación	0	0,00%	0	0,00%
25º	Actividades sanitarias y de servicios sociales	1	7,14%	1	2,78%
26º	Actividades artísticas, recreativas y de entretenimiento	0	0,00%	0	0,00%
27º	Reparación y otros servicios personales	0	0,00%	0	0,00%
28º	Actividades asociativas y de los hogares	1	7,14%	1	2,78%

Porcentaje de Unidades productivas y Ocupados por rama de actividad

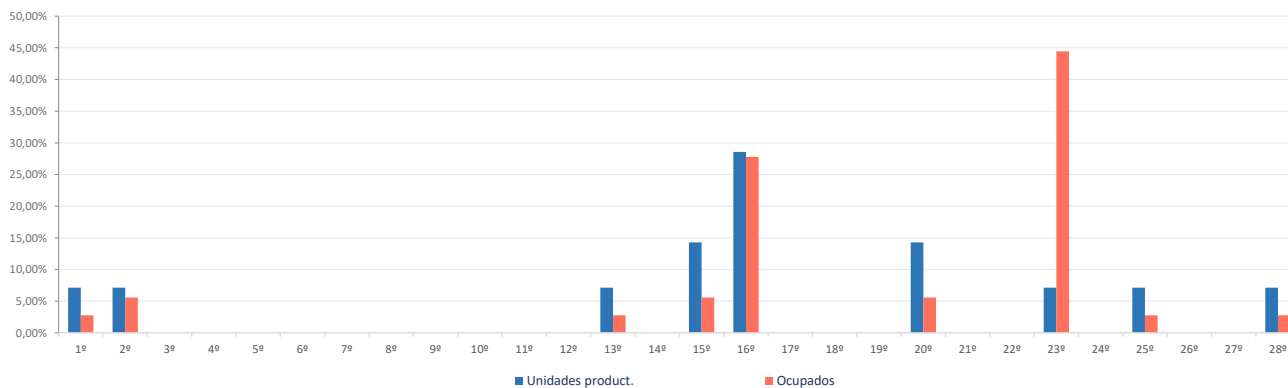

Ranking 20 actividades económicas con más UNIDADES PRODUCTIVAS [R-66 Colectivo empresarial] [1 enero 2020]

1º	Servicios de comidas y bebidas	4
2º	Comercio minorista (excepto vehículos)	2
3º	Agricultura, ganadería, caza, selvicultura y pesca	1
4º	Suministro de agua, saneamiento y gestión de residuos	1
5º	Construcción general	1
6º	Servicios, ensayos y análisis técnicos	1
7º	Otras actividades profesionales	1
8º	Admón pública, defensa, seguridad social y organismos extraterritoriales	1
9º	Actividades sanitarias y de servicios sociales	1
10º	Actividades de los hogares	1
11º		
12º		
13º		
14º		
15º		
16º		
17º		
18º		
19º		
20º		

Comparativa 20 actividades económicas con más UNIDADES PRODUCTIVAS en el municipio, la zona y la Región [R-66 Colectivo empresarial] [1 enero 2020]

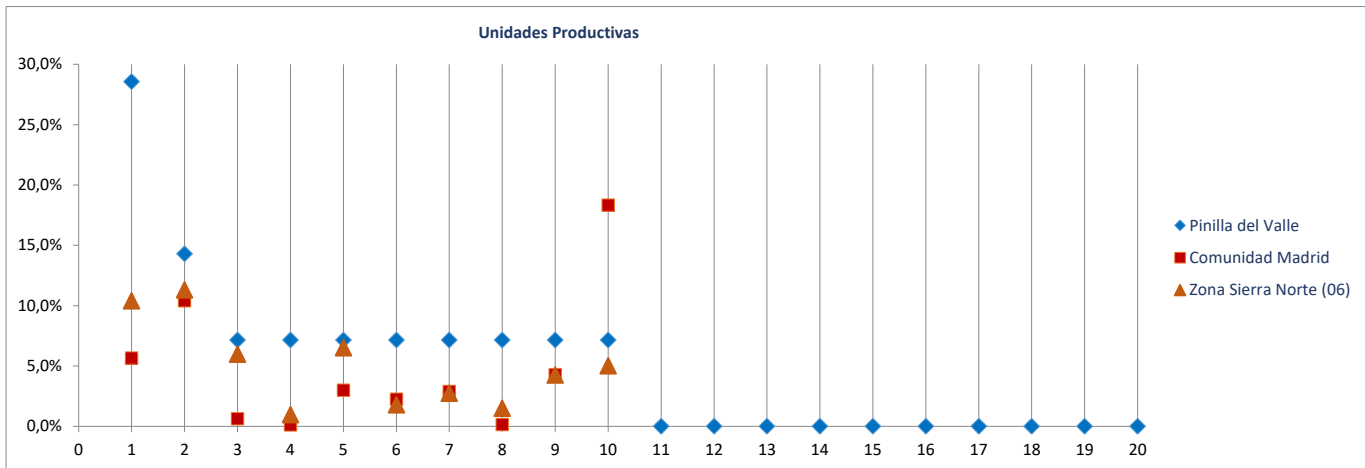

Ranking 20 actividades económicas con más OCUPADOS [R-66 Colectivo empresarial] [1 enero 2020]

1º	Admón pública, defensa, seguridad social y organismos extraterritoriales	16
2º	Servicios de comidas y bebidas	10
3º	Suministro de agua, saneamiento y gestión de residuos	2
4º	Comercio minorista (excepto vehículos)	2
5º	Agricultura, ganadería, caza, selvicultura y pesca	1
6º	Construcción general	1
7º	Servicios, ensayos y análisis técnicos	1
8º	Otras actividades profesionales	1
9º	Actividades sanitarias y de servicios sociales	1
10º	Actividades de los hogares	1
11º		
12º		
13º		
14º		
15º		
16º		
17º		
18º		
19º		
20º		

Comparativa 20 actividades económicas con más OCUPADOS en el municipio, la zona y la Región [R66 - Colectivo empresarial] [1 enero 2020]

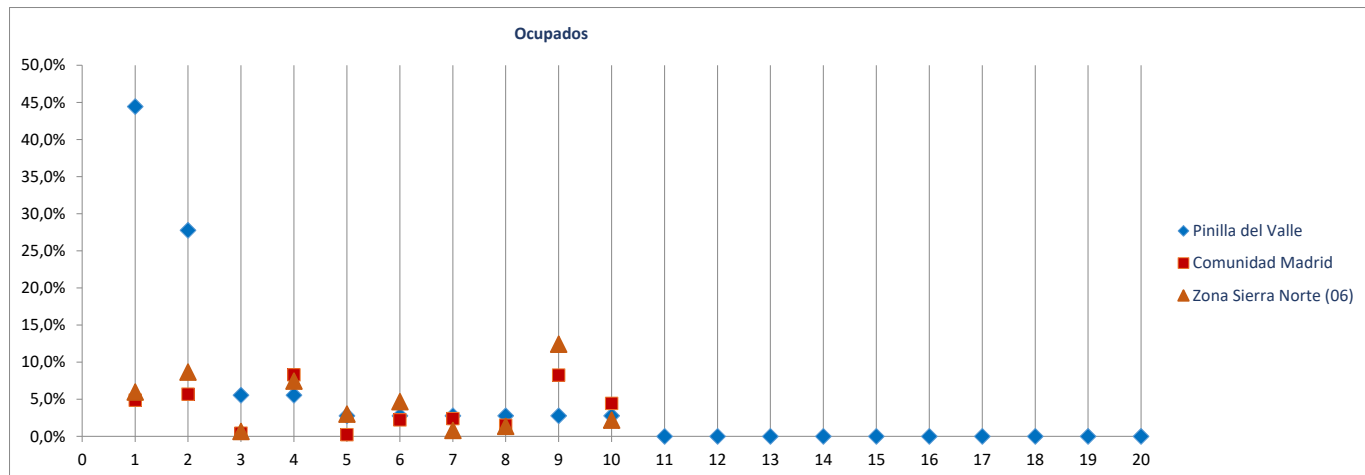

Radiografía de las zonas NUTS4 madrileñas

BLOQUE 1. Datos geográficos y demográficos

Zona Sierra Norte (06)

La Acebeda, Alameda del Valle, El Atazar, Berzosa del Lozoya, El Berruoco, Braojos, Buitrago del Lozoya, Bustarviejo, Cabanillas de la Sierra, La Cabrera, Canencia, Cervera de Buitrago, Garganta de los Montes, Gargantilla del Lozoya y Pinilla de Buitrago, Gascones, Guadalupe de la Sierra, La Hiruela, Horcajo de la Sierra-Aoslos, Horcajuelo de la Sierra, Lozoya, Madarcos, Montejo de la Sierra, Navalafuente, Navarredonda y San Mamés, Patones, Pedrezuela, Pinilla del Valle, Piñuecar-Gandullas, Prádena del Rincón, Puebla de la Sierra, Rascafría, Redueña, Robledillo de la Jara, Robregordo, La Serna del Monte, Somosierra, Torrelaguna, Torremoncha de Jarama, Valdemanco, El Vellón, Venturada, Villavieja del Lozoya, Lozoyuela-Navas-Sieteiglesias, Puentes Viejas



Piñuecar-Gandullas

Superficie (Km ²)	18,3
Densidad de población (1 enero 2019) [habitantes/km2]	10

Evolución 2007-2019 de la población empadronada [personas] [datos a 1 de enero de cada año]

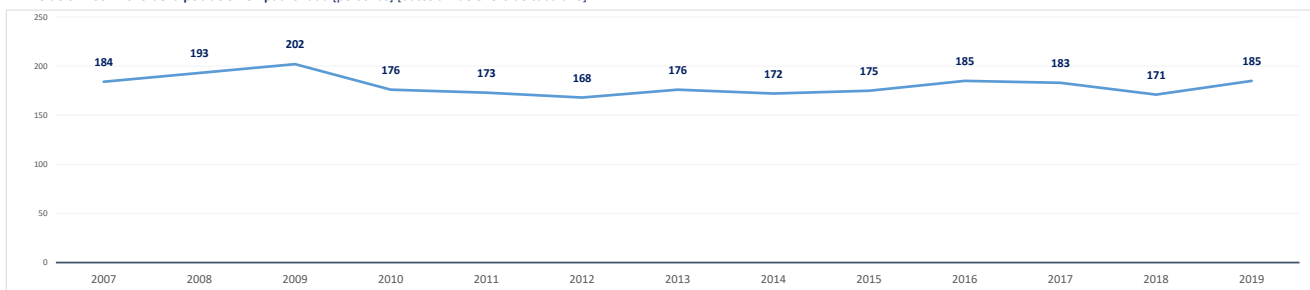

Población empadronada (1 enero 2019) [personas]	185
Edad media de la población (2019) [años]	45,8

Población 16-30 años (1 enero 2019) [personas]	27
[% respecto del total de la población]	14,6%
Población extranjera (1 enero 2019) [personas]	19
[% respecto del total de la población]	10,3%

Grado de juventud de la población (población ≤ 15 años) (1 enero 2019) [%]	12,4%	Nut: 15,9%	CM: 15,3%
Grado de envejecimiento de la población (población ≥ 65 años) (1 enero 2019) [%]	23,2%	Nut: 17,1%	CM: 17,7%
Proporción de dependencia (1 enero 2019) [ratio:(poblac ≤15 años+≥65 años)/(poblac 16-64 años)]	0,55	Nut: 0,49	CM: 0,49
Proporción de reemplazamiento (1 enero 2019) [ratio: (población 16-40 años) / (población 41-65 años)]	0,70	Nut: 0,66	CM: 0,81

Crecimiento de la población empadronada [%] [enero 2018-enero 2019]	8,2%
Crecimiento vegetativo (2018) [número] [nacimientos - defunciones] [enero 2018-enero 2019]	-1
Emigraciones al resto de Comunidades Autónomas (2019) [número de bajas en el Padrón en la CM]	2
Saldo migratorio (2019) [número: inmigración - emigración.]	-1

Evolución 2007-2019 de la edad media de la población [años] [datos a 1 de enero de cada año]

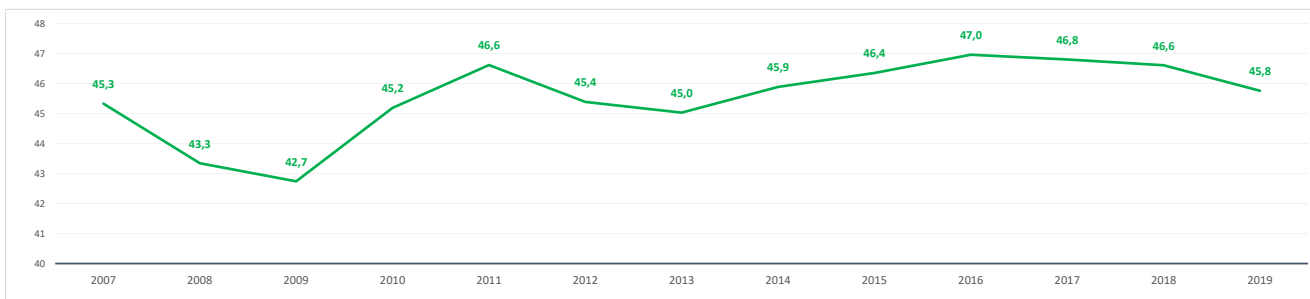

Evolución 2009-2019 de la población ≤ 15 años y ≥ 65 años [%] [datos a 1 de enero de cada año]

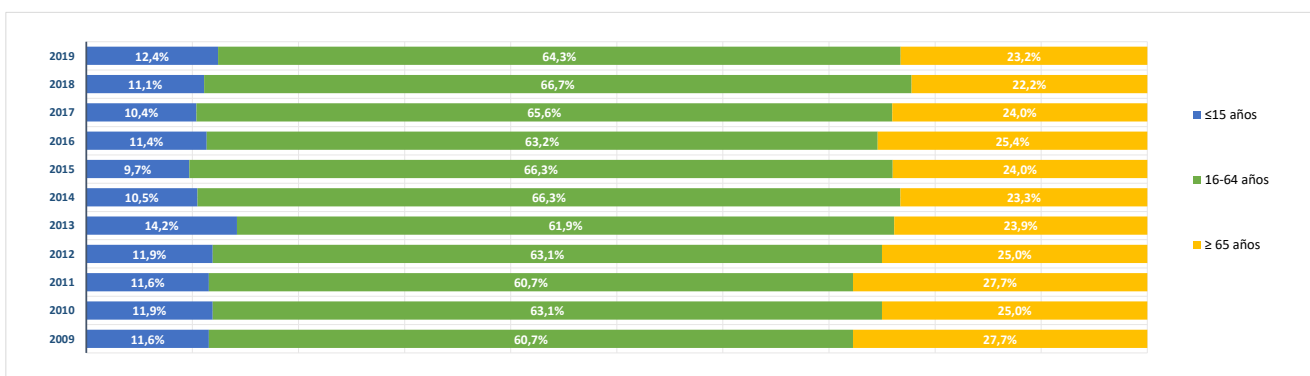

BLOQUE 2. Mercado de trabajo y tejido productivo

Zona Sierra Norte (06)

La Acebeda, Alameda del Valle, El Atazar, Berzosa del Lozoya, El Berruoco, Braojos, Buitrago del Lozoya, Bustarviejo, Cabanillas de la Sierra, La Cabrera, Canencia, Cervera de Buitrago, Garganta de los Montes, Gargantilla del Lozoya y Pinilla de Buitrago, Gascones, Guadalix de la Sierra, La Hiruela, Horcajo de la Sierra-Aoslos, Horcajuelo de la Sierra, Lozoya, Madarcos, Montejo de la Sierra, Navalafuente, Navarredonda y San Mamés, Patones, Pedrezuela, Pinilla del Valle, Piñuecar-Gandullas, Prádena del Rincón, Puebla de la Sierra, Rascafría, Redueña, Robledillo de la Jara, Robregordo, La Serna del Monte, Somosierra, Torrelaguna, Torremoncha de Jarama, Valdemanco, El Vellón, Venturada, Villavieja del Lozoya, Lozoyuela-Navas-Sieteiglesias, Puentes Viejas



Piñuecar-Gandullas

1. Mercado de trabajo: datos sobre trabajadores RESIDENTES en la zona/municipio

1a. Población de 16 a 64 años

Población de 16-64 años [potencialmente activa] [Padrón municipal] [1 de enero 2019] **118**
 % sobre el total de la Comunidad de Madrid **0,0%**

Evolución de la población de 16-64 años [en la zona o municipio de residencia]

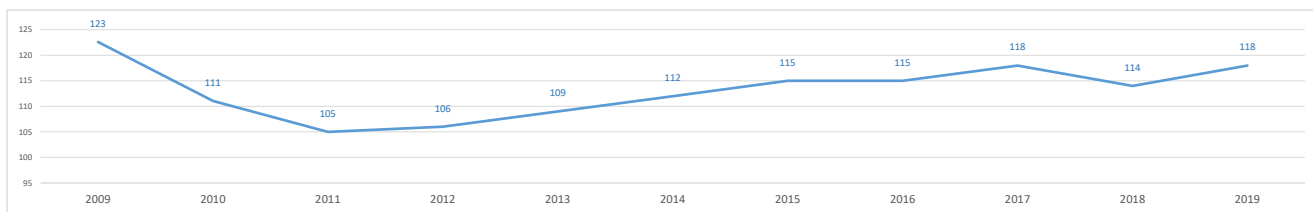

1b. Paro registrado

Evolución del número de parados registrados (en la zona o municipio de residencia)

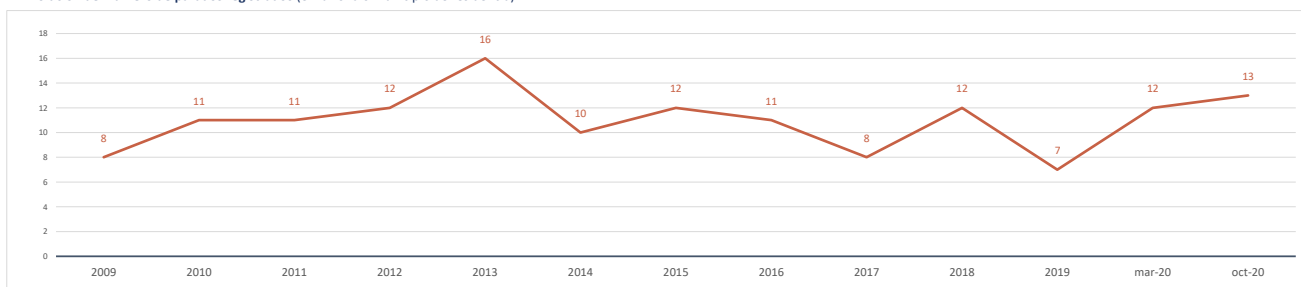

Impacto de la pandemia COVID-19 sobre el paro registrado (periodo marzo-octubre 2020)

Parados registrados (31 marzo 2020) [zona/municipio de residencia] **12**

Parados registrados, edad ≤ 24 años	1
Parados registrados, edad 25-44 años	7
Parados registrados, edad ≥ 45 años	4

Parados registrados, hombres	4
Parados registrados, mujeres	8

Parados registrados (31 octubre 2020) [zona/municipio de residencia] **13**

Parados registrados, edad ≤ 24 años	2
Parados registrados, edad 25-44 años	7
Parados registrados, edad ≥ 45 años	4

Parados registrados, hombres	6
Parados registrados, mujeres	7

Gráfico comparativo Paro registrado en Marzo y Octubre por Rango de Edad y Sexo

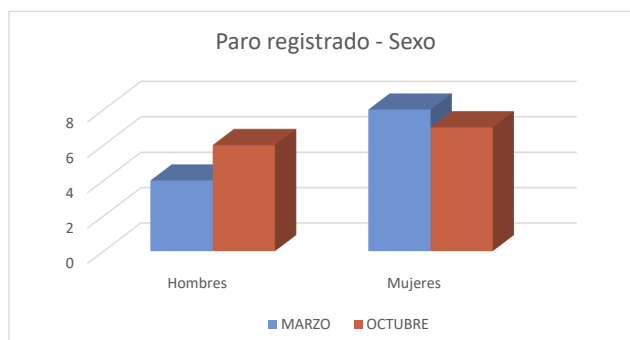
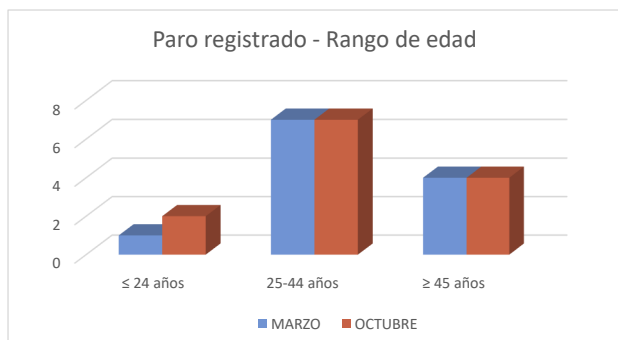

1c. Afiliados a la Seguridad Social por municipio de residencia del trabajador

Total Afiliados a la Seguridad Social, por ubicación **residencia** (1 enero 2020) **74**
 % sobre el total de la Comunidad de Madrid **0,00%**

Afiliados por intervalo de edad (1/1/2020)	N	%
● Afiliados a la Seguridad Social < 30 años	13	17,6%
● Afiliados a la Seguridad Social 30-49 años	31	41,9%
● Afiliados a la Seguridad Social ≥ 50 años	30	40,5%

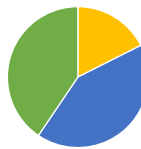

Afiliados por grupo cotización [régimen general] [1/1/2020]

	N	%
● Ingenieros/licenciados afiliados a la Seguridad Social	4	5,4%
● Ingenieros técnicos, peritos y ayudantes titulados afiliados a la Seguridad Social	4	5,4%
● Jefes administrativos y de taller afiliados a la Seguridad Social	2	2,7%
● Ayudantes no titulados afiliados a la Seguridad Social	5	6,8%
● Oficiales administrativos afiliados a la Seguridad Social	5	6,8%
● Subalternos afiliados a la Seguridad Social	3	4,1%
● Auxiliares administrativos afiliados a la Seguridad Social	8	10,8%
● Oficiales de primera y segunda afiliados a la Seguridad Social	12	16,2%
● Oficiales de tercera y especialistas afiliados a la Seguridad Social	9	12,2%
● Peones afiliados a la Seguridad Social	10	13,5%
● Menores de dieciocho años afiliados a la Seguridad Social	0	0,0%
● Afiliados a la Seguridad Social sin grupo de cotización	12	16,2%

Afiliados por rama de actividad (municipio de residencia) (1/1/2020)

	N	%
● Afiliados Seguridad Social, rama agricultura y ganadería	7	9,5%
● Afiliados Seguridad Social, rama minería, industria y energía	6	8,1%
● Afiliados Seguridad Social, rama de construcción	6	8,1%
● Afiliados Seguridad Social, rama de servicios de distribución y hostelería	16	21,6%
● Afiliados Seguridad Social, rama de servicios a empresas y financieros	14	18,9%
● Afiliados Seguridad Social, rama de otros servicios	25	33,8%

2. Mercado de trabajo: Tejido productivo de la zona/municipio (UNIDADES PRODUCTIVAS y OCUPADOS de esas Unidades productivas)

2a. Nº total de UNIDADES PRODUCTIVAS situadas en la zona/municipio

Unidades productivas [colectivo empresarial] [1 de enero 2020] **20**
 % sobre el total de la Comunidad de Madrid **0,0%**

2b. Nº de OCUPADOS en las unidades productivas situadas en la zona/municipio

Nº de ocupados [Colectivo empresarial] [1 de enero 2020] **47**
 % sobre el total de la Comunidad de Madrid **0,0%**

2c. Evolución del nº total de UNIDADES PRODUCTIVAS y de OCUPADOS situados en la zona/municipio

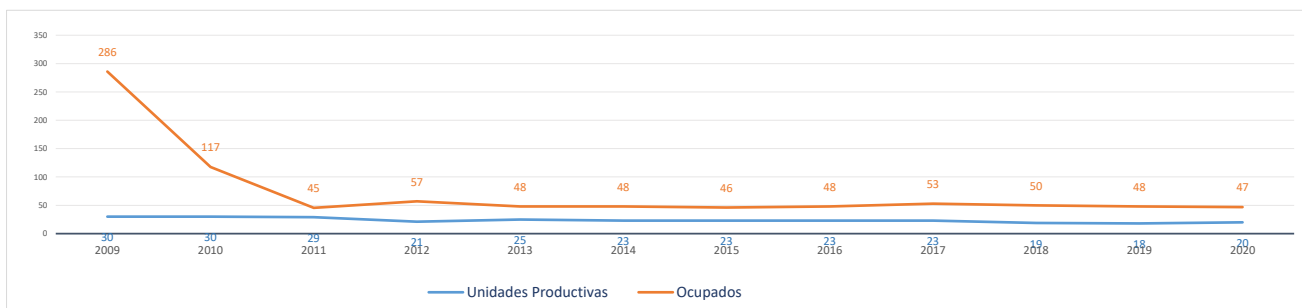

Evolución cronológica de las UNIDADES PRODUCTIVAS en el municipio, la zona y la Región

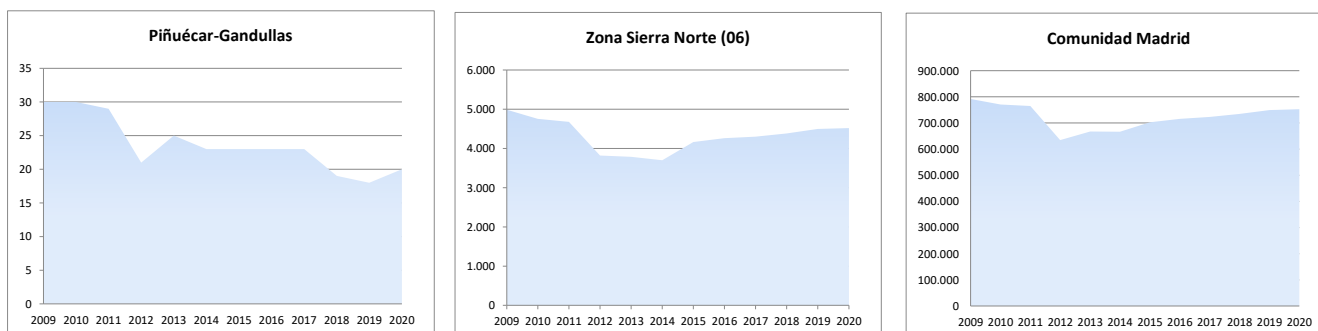

2d. Análisis por estrato de empleo

Evolución del nº de UNIDADES PRODUCTIVAS situadas en la zona/municipio, según estrato de empleo 2009-2020 [datos a 1 de enero de cada año]

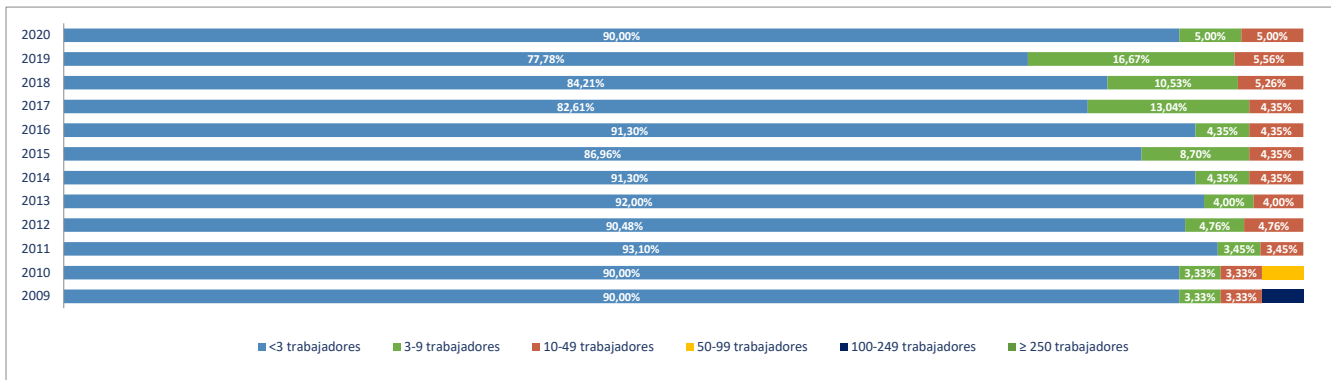

Evolución del nº de OCUPADOS EN LAS UNIDADES PRODUCTIVAS situadas en la zona/municipio, según estrato de empleo 2009-2020 [a 1 de enero de cada año]

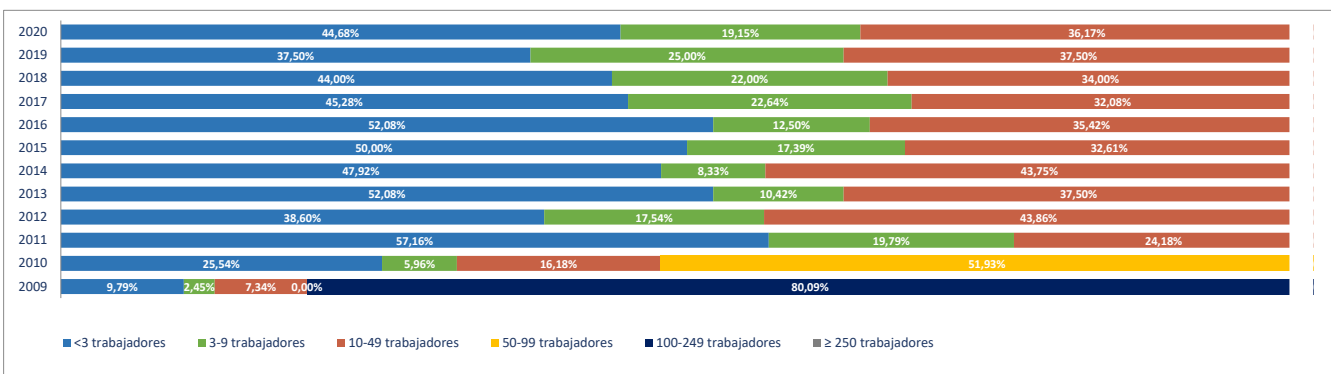

2e. Unidades productivas y ocupados por rama de actividad

Total Rama de actividad en 2020 [R-28 Colectivo empresarial]	Unidades product.	%	Ocupados	%
1º Agricultura, ganadería, caza, selvicultura y pesca	5	25,00%	6	12,77%
2º Minería, electricidad y agua	2	10,00%	4	8,51%
3º Industria de la alimentación, bebidas y tabaco	0	0,00%	0	0,00%
4º Industria textil, de la confección, cuero y calzado	0	0,00%	0	0,00%
5º Metálicas básicas e intermedias	0	0,00%	0	0,00%
6º Construcción de maquinaria y equipo mecánico	0	0,00%	0	0,00%
7º Construcción de maquinaria y equipo eléctrico, electrónico y óptico	0	0,00%	0	0,00%
8º Fabricación de material de transporte	0	0,00%	0	0,00%
9º Industria del papel y artes gráficas	0	0,00%	0	0,00%
10º Industria química, coquerías y refino de petróleo	0	0,00%	0	0,00%
11º Fabricación de otros productos minerales no metálicos	0	0,00%	0	0,00%
12º Industria de la madera, el caucho y otras industrias manufactureras	0	0,00%	0	0,00%
13º Construcción	4	20,00%	4	8,51%
14º Comercio mayorista e intermediarios del comercio (exc. vehículos)	0	0,00%	0	0,00%
15º Comercio minorista y comercio y reparación de vehículos	0	0,00%	0	0,00%
16º Hostelería	4	20,00%	4	8,51%
17º Transporte y almacenamiento	0	0,00%	0	0,00%
18º Información y comunicaciones	0	0,00%	0	0,00%
19º Actividades Inmobiliarias	1	5,00%	1	2,13%
20º Actividades profesionales, científicas y técnicas	0	0,00%	0	0,00%
21º Actividades administrativas y servicios auxiliares	1	5,00%	1	2,13%
22º Actividades financieras y de seguros	0	0,00%	0	0,00%
23º Admón pública, defensa, seguridad social y organismos extraterritoriales	1	5,00%	9	19,15%
24º Educación	0	0,00%	0	0,00%
25º Actividades sanitarias y de servicios sociales	2	10,00%	18	38,30%
26º Actividades artísticas, recreativas y de entretenimiento	0	0,00%	0	0,00%
27º Reparación y otros servicios personales	0	0,00%	0	0,00%
28º Actividades asociativas y de los hogares	0	0,00%	0	0,00%

Porcentaje de Unidades productivas y Ocupados por rama de actividad

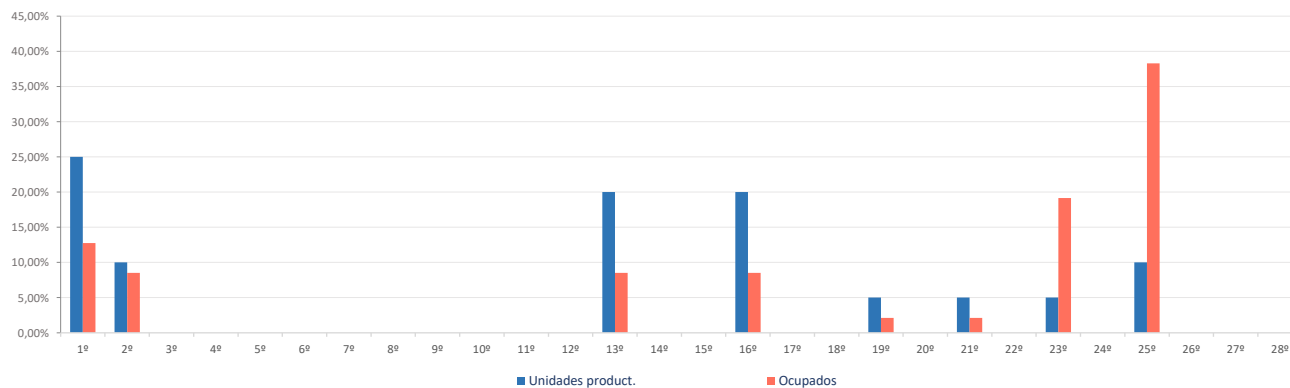

Ranking 20 actividades económicas con más UNIDADES PRODUCTIVAS [R-66 Colectivo empresarial] [1 enero 2020]

1º	Agricultura, ganadería, caza, selvicultura y pesca	5
2º	Actividades de construcción especializada	4
3º	Alojamientos	3
4º	Suministro de agua, saneamiento y gestión de residuos	2
5º	Actividades sanitarias y de servicios sociales	2
6º	Servicios de comidas y bebidas	1
7º	Actividades Inmobiliarias	1
8º	Otras actividades administrativas	1
9º	Admón publica, defensa, seguridad social y organismos extraterritoriales	1
10º		
11º		
12º		
13º		
14º		
15º		
16º		
17º		
18º		
19º		
20º		

Comparativa 20 actividades económicas con más UNIDADES PRODUCTIVAS en el municipio, la zona y la Región [R-66 Colectivo empresarial] [1 enero 2020]

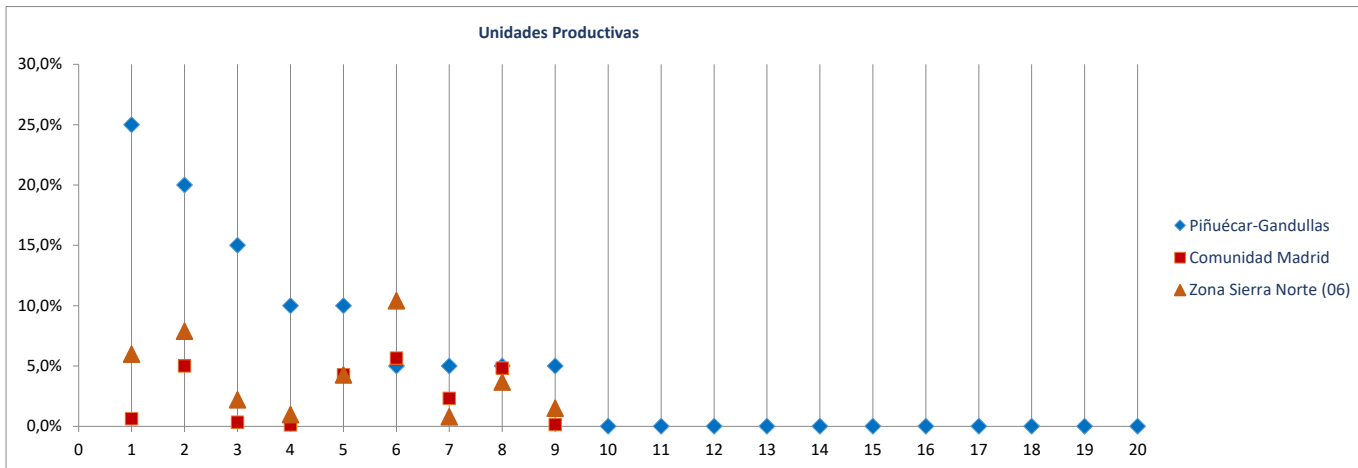

Ranking 20 actividades económicas con más OCUPADOS [R-66 Colectivo empresarial] [1 enero 2020]

1º	Actividades sanitarias y de servicios sociales	18
2º	Admón publica, defensa, seguridad social y organismos extraterritoriales	9
3º	Agricultura, ganadería, caza, selvicultura y pesca	6
4º	Suministro de agua, saneamiento y gestión de residuos	4
5º	Actividades de construcción especializada	4
6º	Alojamientos	3
7º	Servicios de comidas y bebidas	1
8º	Actividades Inmobiliarias	1
9º	Otras actividades administrativas	1
10º		
11º		
12º		
13º		
14º		
15º		
16º		
17º		
18º		
19º		
20º		

Comparativa 20 actividades económicas con más OCUPADOS en el municipio, la zona y la Región [R66 - Colectivo empresarial] [1 enero 2020]

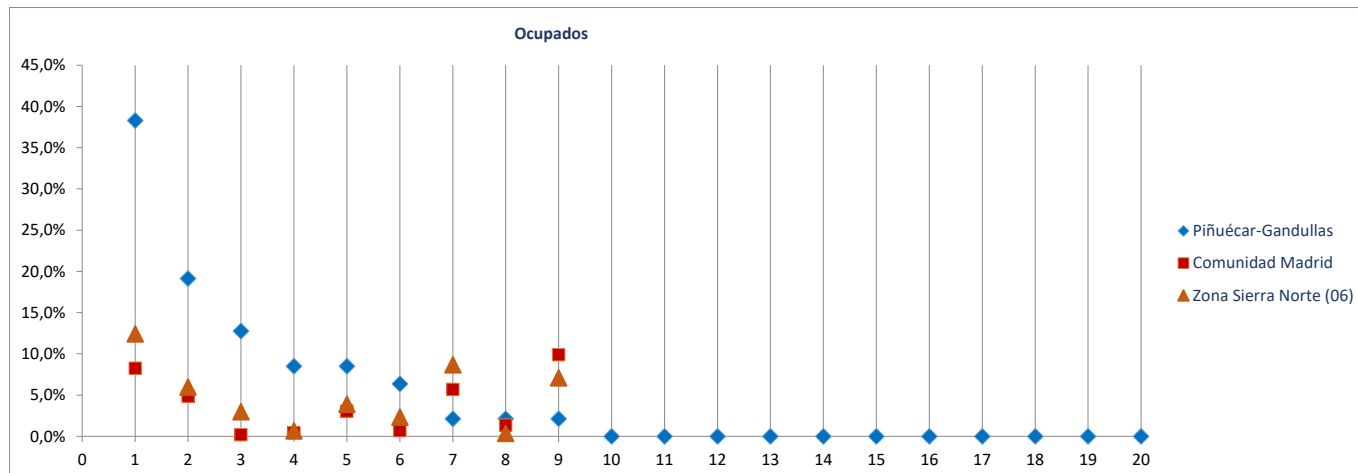

Radiografía de las zonas NUTS4 madrileñas

BLOQUE 1. Datos geográficos y demográficos

Zona Sierra Norte (06)

La Acebeda, Alameda del Valle, El Atazar, Berzosa del Lozoya, El Berruoco, Braojos, Buitrago del Lozoya, Bustarviejo, Cabanillas de la Sierra, La Cabrera, Canencia, Cervera de Buitrago, Garganta de los Montes, Gargantilla del Lozoya y Pinilla de Buitrago, Gascones, Guadalix de la Sierra, La Hiruela, Horcajo de la Sierra-Aoslos, Horcajuelo de la Sierra, Lozoya, Madarcos, Montejo de la Sierra, Navalafuente, Navarredonda y San Mamés, Patones, Pedrezuela, Pinilla del Valle, Piñuecar-Gandullas, Prádena del Rincón, Puebla de la Sierra, Rascafría, Redueña, Robledillo de la Jara, Robregordo, La Serna del Monte, Somosierra, Torrelaguna, Torremocha de Jarama, Valdemillan, El Vellón, Venturada, Villavieja del Lozoya, Lozoyuela-Navas-Sieteiglesias, Puentes Viejas



Prádena del Rincón

Superficie (Km ²)	22,5
Densidad de población (1 enero 2019) [habitantes/km2]	5

Evolución 2007-2019 de la población empadronada [personas] [datos a 1 de enero de cada año]

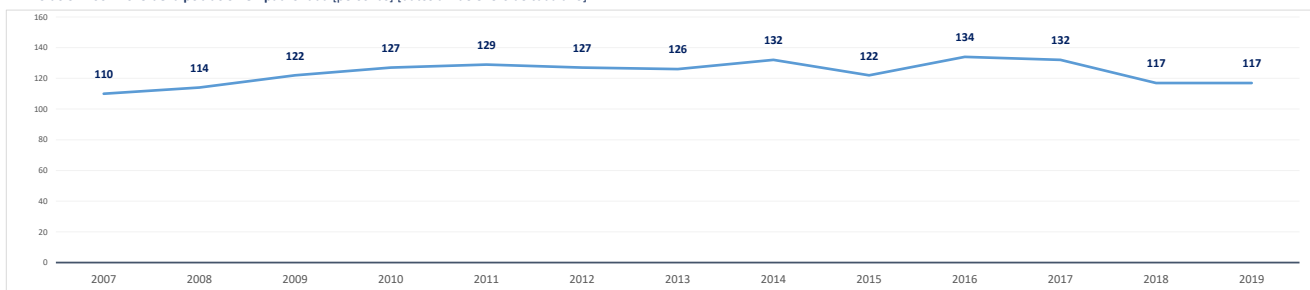

Población empadronada (1 enero 2019) [personas]	117
Edad media de la población (2019) [años]	47,2
Población 16-30 años (1 enero 2019) [personas]	14
[% respecto del total de la población]	12,0%
Población extranjera (1 enero 2019) [personas]	2
[% respecto del total de la población]	1,7%

Grado de juventud de la población (población ≤ 15 años) (1 enero 2019) [%]	12,8%	Nut: 15,9%	CM: 15,3%
Grado de envejecimiento de la población (población ≥ 65 años) (1 enero 2019) [%]	25,6%	Nut: 17,1%	CM: 17,7%
Proporción de dependencia (1 enero 2019) [ratio:(poblac ≤15 años+≥65 años)/(poblac 16-64 años)]	0,63	Nut: 0,49	CM: 0,49
Proporción de reemplazamiento (1 enero 2019) [ratio: (población 16-40 años) / (población 41-65 años)]	0,57	Nut: 0,66	CM: 0,81

Crecimiento de la población empadronada [%] [enero 2018-enero 2019]	0,0%
Crecimiento vegetativo (2018) [número] [nacimientos - defunciones] [enero 2018-enero 2019]	-1
Emigraciones al resto de Comunidades Autónomas (2019) [número de bajas en el Padrón en la CM]	7
Saldo migratorio (2019) [número: inmigración - emigración.]	7

Evolución 2007-2019 de la edad media de la población [años] [datos a 1 de enero de cada año]

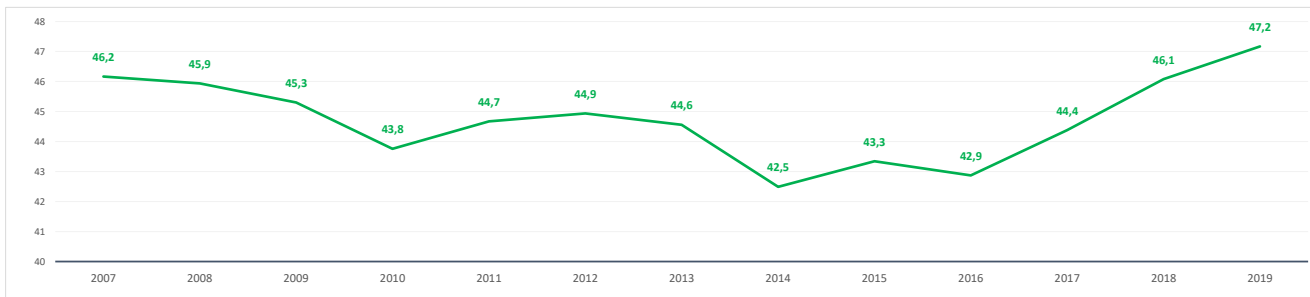

Evolución 2009-2019 de la población ≤ 15 años y ≥ 65 años [%] [datos a 1 de enero de cada año]

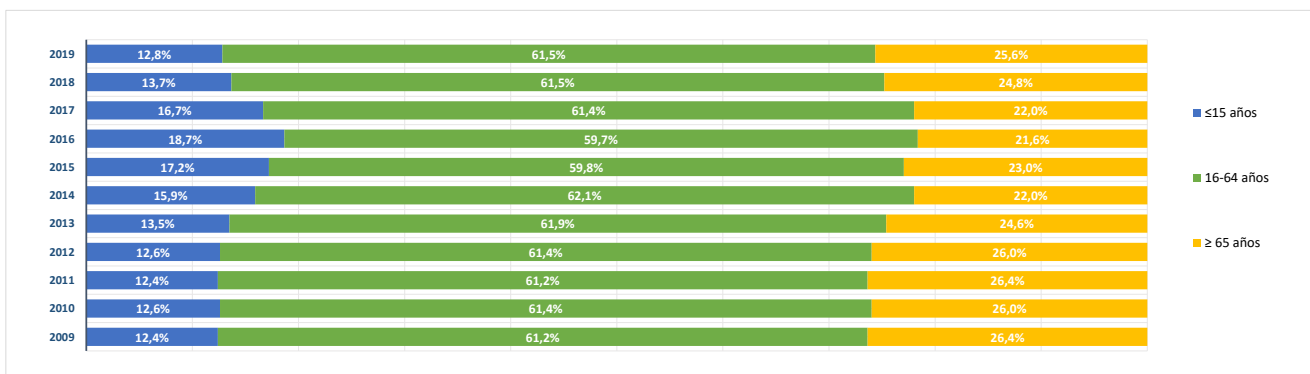

BLOQUE 2. Mercado de trabajo y tejido productivo

Zona Sierra Norte (06)

La Acebeda, Alameda del Valle, El Atazar, Berzosa del Lozoya, El Berruoco, Braojos, Buitrago del Lozoya, Bustarviejo, Cabanillas de la Sierra, La Cabrera, Canencia, Cervera de Buitrago, Garganta de los Montes, Gargantilla del Lozoya y Pinilla de Buitrago, Gascones, Guadalix de la Sierra, La Hiruela, Horcajo de la Sierra-Aoslos, Horcajuelo de la Sierra, Lozoya, Madarcos, Montejo de la Sierra, Navalafuente, Navarredonda y San Mamés, Patones, Pedrezuela, Pinilla del Valle, Piñuecar-Gandullas, Prádena del Rincón, Puebla de la Sierra, Rascafría, Redueña, Robledillo de la Jara, Robregordo, La Serna del Monte, Somosierra, Torrelaguna, Torremocha de Jarama, Valdemanco, El Vellón, Venturada, Villavieja del Lozoya, Lozoyuela-Navas-Sieteiglesias, Puentes Viejas



Prádena del Rincón

1. Mercado de trabajo: datos sobre trabajadores RESIDENTES en la zona/municipio

1a. Población de 16 a 64 años

Población de 16-64 años [potencialmente activa] [Padrón municipal] [1 de enero 2019] **71**
 % sobre el total de la Comunidad de Madrid **0,0%**

Evolución de la población de 16-64 años [en la zona o municipio de residencia]

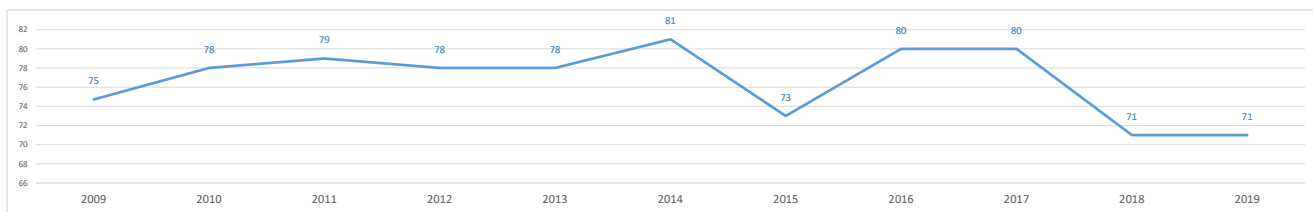

1b. Paro registrado

Evolución del número de parados registrados (en la zona o municipio de residencia)

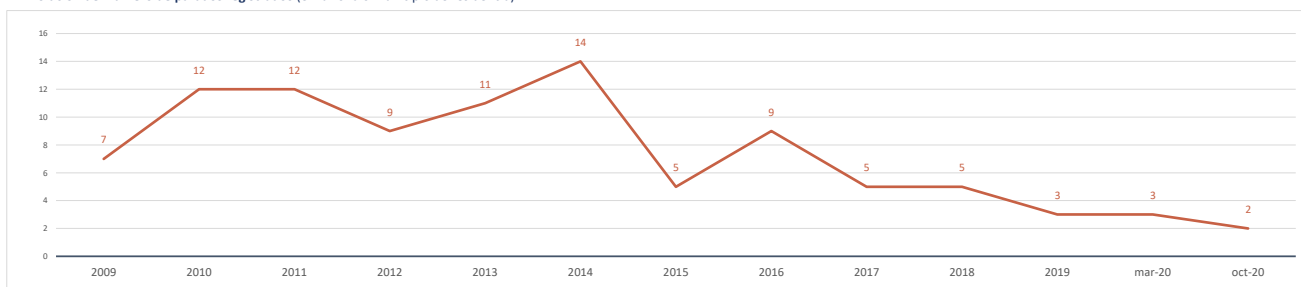

Impacto de la pandemia COVID-19 sobre el paro registrado (periodo marzo-octubre 2020)

Parados registrados (31 marzo 2020) [zona/municipio de residencia]

3

Parados registrados, edad ≤ 24 años	0
Parados registrados, edad 25-44 años	2
Parados registrados, edad ≥ 45 años	1
Parados registrados, hombres	2
Parados registrados, mujeres	1

Parados registrados (31 octubre 2020) [zona/municipio de residencia]

2

Parados registrados, edad ≤ 24 años	0
Parados registrados, edad 25-44 años	2
Parados registrados, edad ≥ 45 años	0
Parados registrados, hombres	2
Parados registrados, mujeres	0

Gráfico comparativo Paro registrado en Marzo y Octubre por Rango de Edad y Sexo

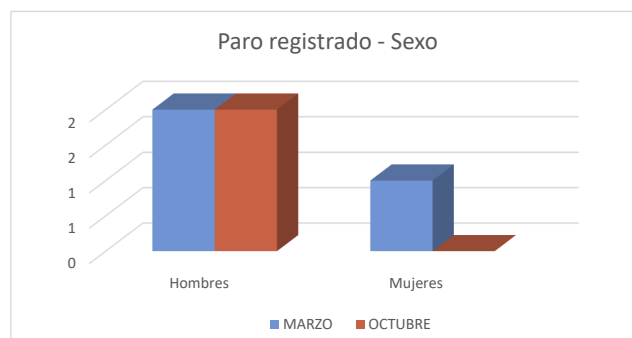
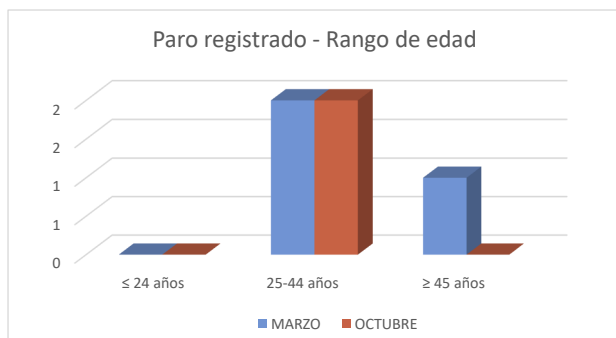

1c. Afiliados a la Seguridad Social por municipio de residencia del trabajador

Total Afiliados a la Seguridad Social, por ubicación **residencia** (1 enero 2020) **42**
 % sobre el total de la Comunidad de Madrid **0,00%**

Afiliados por intervalo de edad (1/1/2020)	N	%
Afiliados a la Seguridad Social < 30 años	2	4,8%
Afiliados a la Seguridad Social 30-49 años	28	66,7%
Afiliados a la Seguridad Social ≥ 50 años	12	28,6%



Afiliados por grupo cotización [régimen general] [1/1/2020]	N	%
Ingenieros/licenciados afiliados a la Seguridad Social	4	9,5%
Ingenieros técnicos, peritos y ayudantes titulados afiliados a la Seguridad Social	1	2,4%
Jefes administrativos y de taller afiliados a la Seguridad Social	2	4,8%
Ayudantes no titulados afiliados a la Seguridad Social	0	0,0%
Oficiales administrativos afiliados a la Seguridad Social	4	9,5%
Subalternos afiliados a la Seguridad Social	0	0,0%
Auxiliares administrativos afiliados a la Seguridad Social	7	16,7%
Oficiales de primera y segunda afiliados a la Seguridad Social	5	11,9%
Oficiales de tercera y especialistas afiliados a la Seguridad Social	1	2,4%
Peones afiliados a la Seguridad Social	6	14,3%
Menores de dieciocho años afiliados a la Seguridad Social	0	0,0%
Afiliados a la Seguridad Social sin grupo de cotización	12	28,6%

Afiliados por rama de actividad (municipio de residencia) (1/1/2020)	N	%
Afiliados Seguridad Social, rama agricultura y ganadería	6	14,3%
Afiliados Seguridad Social, rama minería, industria y energía	3	7,1%
Afiliados Seguridad Social, rama de construcción	6	14,3%
Afiliados Seguridad Social, rama de servicios de distribución y hostelería	9	21,4%
Afiliados Seguridad Social, rama de servicios a empresas y financieros	1	2,4%
Afiliados Seguridad Social, rama de otros servicios	17	40,5%

2. Mercado de trabajo: Tejido productivo de la zona/municipio (UNIDADES PRODUCTIVAS y OCUPADOS de esas Unidades productivas)

2a. Nº total de UNIDADES PRODUCTIVAS situadas en la zona/municipio

Unidades productivas [colectivo empresarial] [1 de enero 2020] **18**
 % sobre el total de la Comunidad de Madrid **0,0%**

2b. Nº de OCUPADOS en las unidades productivas situadas en la zona/municipio

Nº de ocupados [Colectivo empresarial] [1 de enero 2020] **57**
 % sobre el total de la Comunidad de Madrid **0,0%**

2c. Evolución del nº total de UNIDADES PRODUCTIVAS y de OCUPADOS situados en la zona/municipio

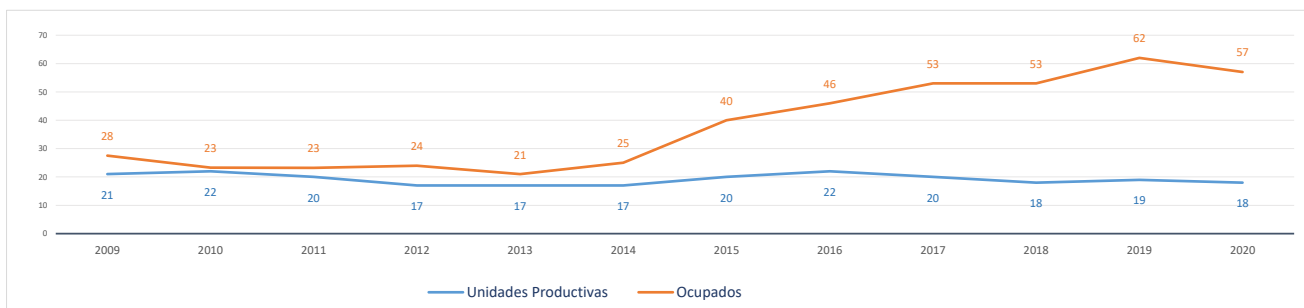

Evolución cronológica de las UNIDADES PRODUCTIVAS en el municipio, la zona y la Región

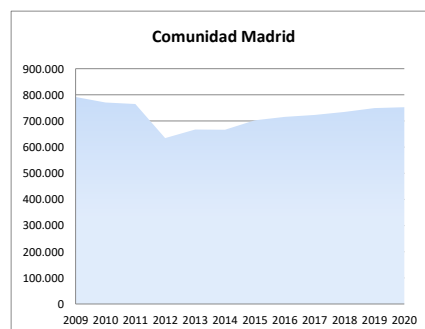
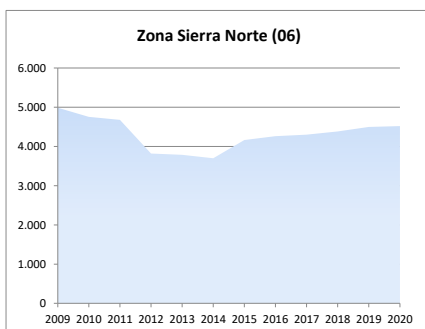
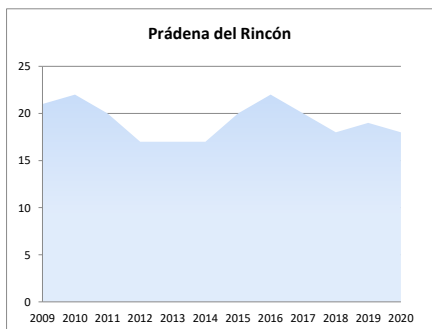

2d. Análisis por estrato de empleo

Evolución del nº de UNIDADES PRODUCTIVAS situadas en la zona/municipio, según estrato de empleo 2009-2020 [datos a 1 de enero de cada año]

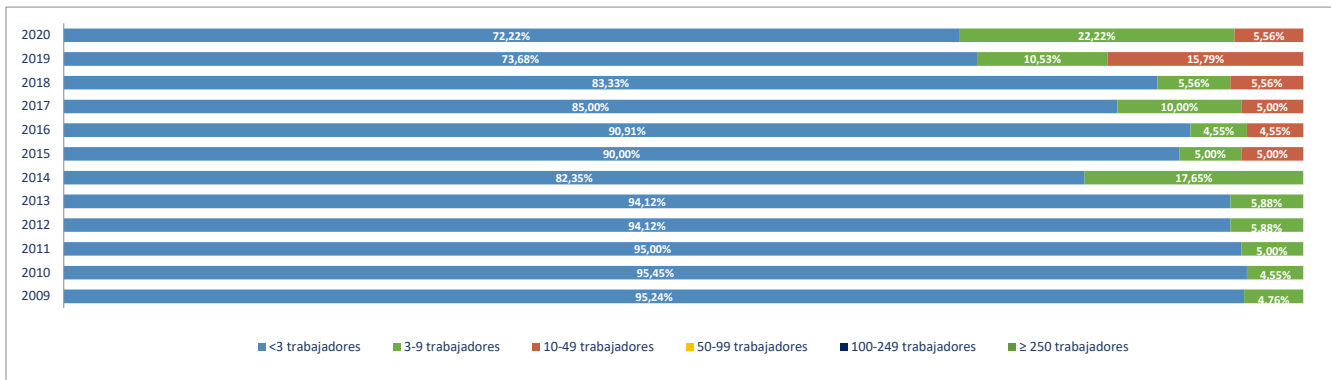

Evolución del nº de OCUPADOS EN LAS UNIDADES PRODUCTIVAS situadas en la zona/municipio, según estrato de empleo 2009-2020 [a 1 de enero de cada año]

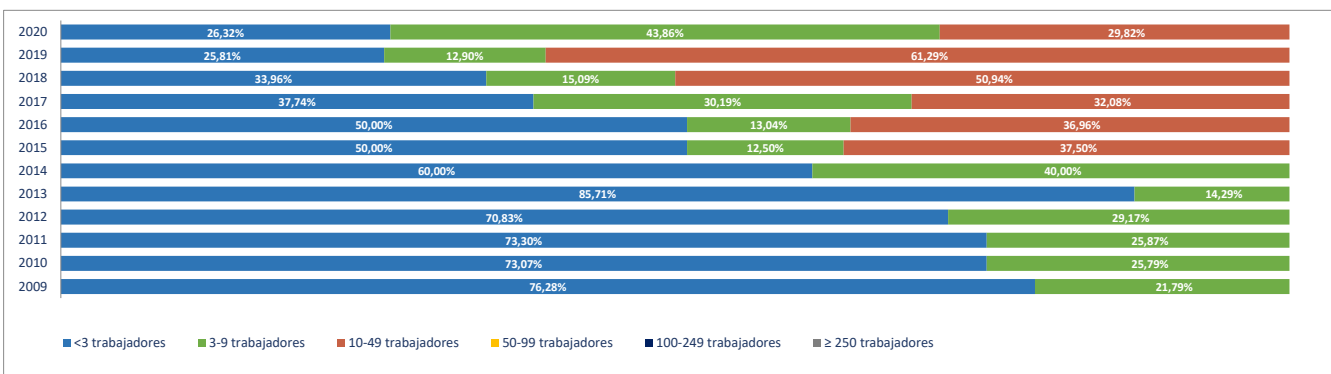

2e. Unidades productivas y ocupados por rama de actividad

Total Rama de actividad en 2020 [R-28 Colectivo empresarial]		Unidades product.		Ocupados	
			%		%
1º	Agricultura, ganadería, caza, selvicultura y pesca	3	16,67%	3	5,26%
2º	Minería, electricidad y agua	1	5,56%	2	3,51%
3º	Industria de la alimentación, bebidas y tabaco	0	0,00%	0	0,00%
4º	Industria textil, de la confección, cuero y calzado	0	0,00%	0	0,00%
5º	Metálicas básicas e intermedias	0	0,00%	0	0,00%
6º	Construcción de maquinaria y equipo mecánico	0	0,00%	0	0,00%
7º	Construcción de maquinaria y equipo eléctrico, electrónico y óptico	0	0,00%	0	0,00%
8º	Fabricación de material de transporte	0	0,00%	0	0,00%
9º	Industria del papel y artes gráficas	0	0,00%	0	0,00%
10º	Industria química, coquerías y refino de petróleo	1	5,56%	1	1,75%
11º	Fabricación de otros productos minerales no metálicos	0	0,00%	0	0,00%
12º	Industria de la madera, el caucho y otras industrias manufactureras	0	0,00%	0	0,00%
13º	Construcción	6	33,33%	16	28,07%
14º	Comercio mayorista e intermediarios del comercio (exc. vehículos)	1	5,56%	1	1,75%
15º	Comercio minorista y comercio y reparación de vehículos	0	0,00%	0	0,00%
16º	Hostelería	3	16,67%	8	14,04%
17º	Transporte y almacenamiento	0	0,00%	0	0,00%
18º	Información y comunicaciones	0	0,00%	0	0,00%
19º	Actividades Inmobiliarias	0	0,00%	0	0,00%
20º	Actividades profesionales, científicas y técnicas	1	5,56%	1	1,75%
21º	Actividades administrativas y servicios auxiliares	0	0,00%	0	0,00%
22º	Actividades financieras y de seguros	0	0,00%	0	0,00%
23º	Admón pública, defensa, seguridad social y organismos extraterritoriales	1	5,56%	8	14,04%
24º	Educación	0	0,00%	0	0,00%
25º	Actividades sanitarias y de servicios sociales	1	5,56%	17	29,82%
26º	Actividades artísticas, recreativas y de entretenimiento	0	0,00%	0	0,00%
27º	Reparación y otros servicios personales	0	0,00%	0	0,00%
28º	Actividades asociativas y de los hogares	0	0,00%	0	0,00%

Porcentaje de Unidades productivas y Ocupados por rama de actividad

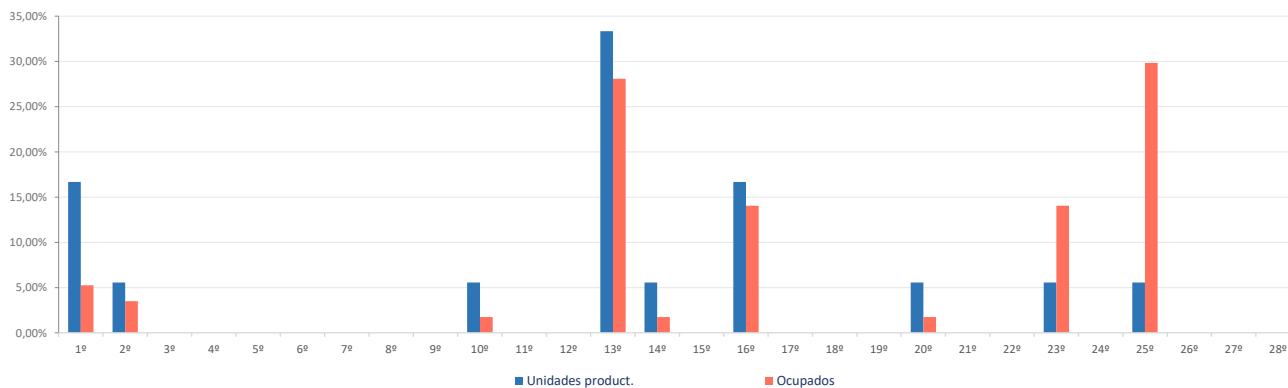

Ranking 20 actividades económicas con más UNIDADES PRODUCTIVAS [R-66 Colectivo empresarial] [1 enero 2020]

1º	Construcción general	4
2º	Agricultura, ganadería, caza, selvicultura y pesca	3
3º	Servicios de comidas y bebidas	3
4º	Actividades de construcción especializada	2
5º	Suministro de agua, saneamiento y gestión de residuos	1
6º	Fabricación de productos de limpieza, belleza e higiene	1
7º	Comercio mayorista e intermediarios del comercio (exc. vehículos)	1
8º	Otras actividades profesionales	1
9º	Admón pública, defensa, seguridad social y organismos extraterritoriales	1
10º	Actividades sanitarias y de servicios sociales	1
11º		
12º		
13º		
14º		
15º		
16º		
17º		
18º		
19º		
20º		

Comparativa 20 actividades económicas con más UNIDADES PRODUCTIVAS en el municipio, la zona y la Región [R-66 Colectivo empresarial] [1 enero 2020]

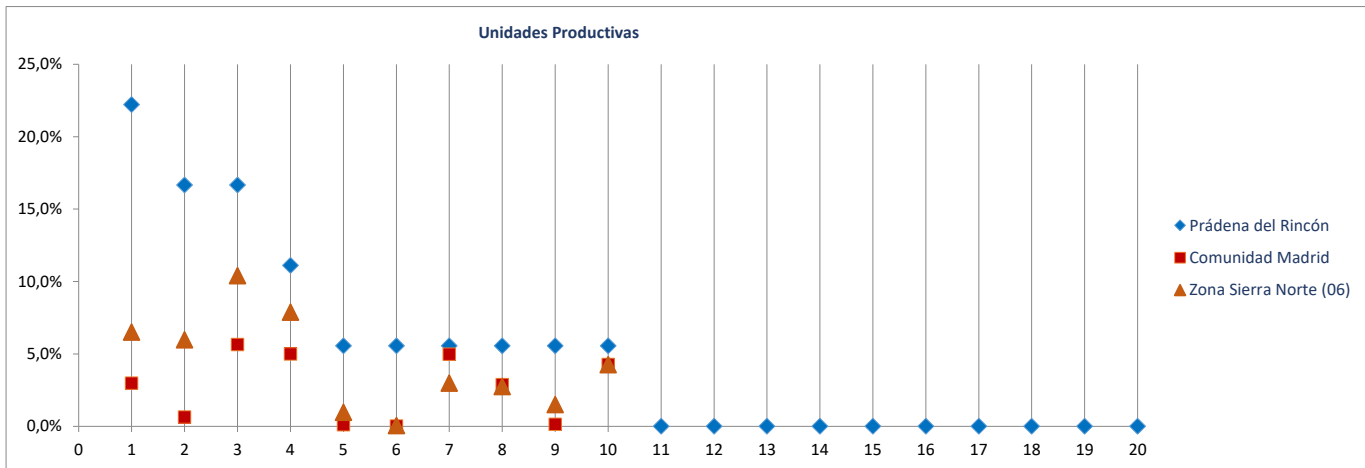

Ranking 20 actividades económicas con más OCUPADOS [R-66 Colectivo empresarial] [1 enero 2020]

1º	Actividades sanitarias y de servicios sociales	17
2º	Actividades de construcción especializada	9
3º	Servicios de comidas y bebidas	8
4º	Admón pública, defensa, seguridad social y organismos extraterritoriales	8
5º	Construcción general	7
6º	Agricultura, ganadería, caza, selvicultura y pesca	3
7º	Suministro de agua, saneamiento y gestión de residuos	2
8º	Fabricación de productos de limpieza, belleza e higiene	1
9º	Comercio mayorista e intermediarios del comercio (exc. vehículos)	1
10º	Otras actividades profesionales	1
11º		-
12º		
13º		
14º		
15º		
16º		
17º		
18º		
19º		
20º		

Comparativa 20 actividades económicas con más OCUPADOS en el municipio, la zona y la Región [R66 - Colectivo empresarial] [1 enero 2020]

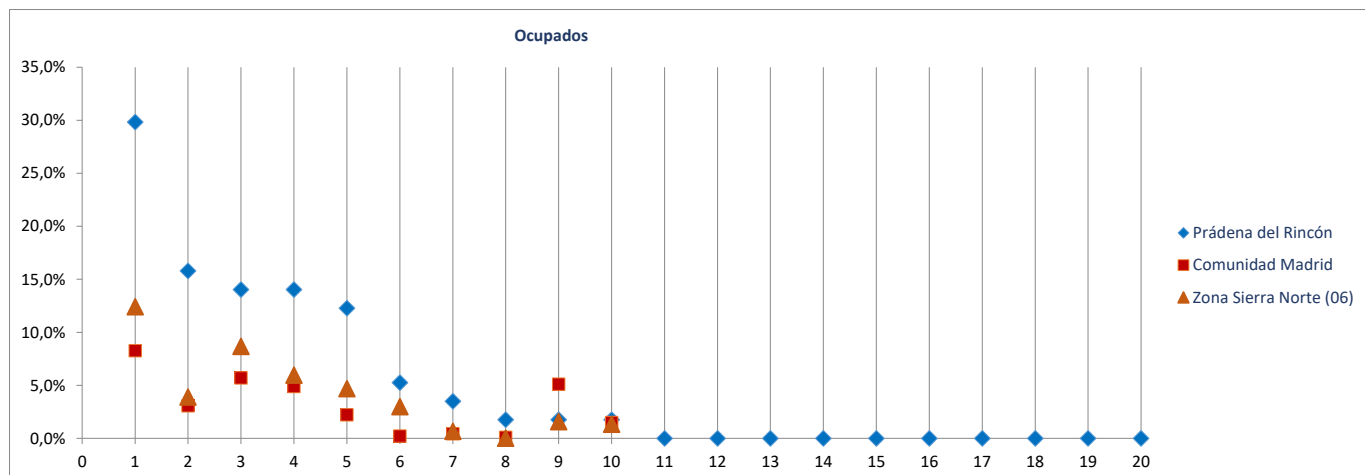

Radiografía de las zonas NUTS4 madrileñas

BLOQUE 1. Datos geográficos y demográficos

Zona Sierra Norte (06)

La Acebeda, Alameda del Valle, El Atazar, Berzosa del Lozoya, El Berruoco, Braojos, Buitrago del Lozoya, Bustarviejo, Cabanillas de la Sierra, La Cabrera, Canencia, Cervera de Buitrago, Garganta de los Montes, Gargantilla del Lozoya y Pinilla de Buitrago, Gascones, Guadalix de la Sierra, La Hiruela, Horcajo de la Sierra-Aoslos, Horcajuelo de la Sierra, Lozoya, Madarcos, Montejo de la Sierra, Navalafuente, Navarredonda y San Mamés, Patones, Pedrezuela, Pinilla del Valle, Piñuecar-Gandullas, Prádena del Rincón, Puebla de la Sierra, Rascafría, Redueña, Robledillo de la Jara, Robregordo, La Serna del Monte, Somosierra, Torrelaguna, Torremocha de Jarama, Valdemama, El Vellón, Venturada, Villavieja del Lozoya, Lozoyuela-Navas-Sieteiglesias, Puentes Viejas



Puebla de la Sierra

Superficie (Km ²)	56,8
Densidad de población (1 enero 2019) [habitantes/km2]	1

Evolución 2007-2019 de la población empadronada [personas] [datos a 1 de enero de cada año]

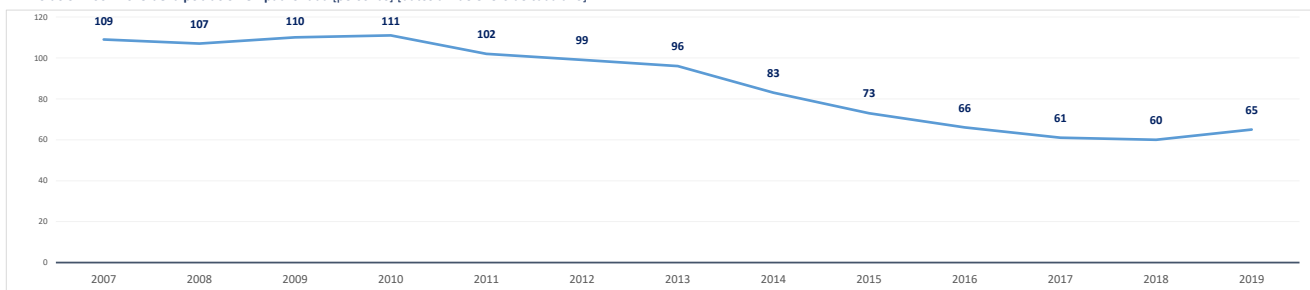

Población empadronada (1 enero 2019) [personas]	65
Edad media de la población (2019) [años]	51,9

Población 16-30 años (1 enero 2019) [personas]	6
[% respecto del total de la población]	9,2%
Población extranjera (1 enero 2019) [personas]	0
[% respecto del total de la población]	0,0%

Grado de juventud de la población (población ≤ 15 años) (1 enero 2019) [%]	6,2%	Nut: 15,9%	CM: 15,3%
Grado de envejecimiento de la población (población ≥ 65 años) (1 enero 2019) [%]	27,7%	Nut: 17,1%	CM: 17,7%
Proporción de dependencia (1 enero 2019) [ratio:(poblac ≤15 años+≥65 años)/(poblac 16-64 años)]	0,51	Nut: 0,49	CM: 0,49
Proporción de reemplazamiento (1 enero 2019) [ratio: (población 16-40 años) / (población 41-65 años)]	0,34	Nut: 0,66	CM: 0,81

Crecimiento de la población empadronada [%] [enero 2018-enero 2019]	8,3%
Crecimiento vegetativo (2018) [número] [nacimientos - defunciones] [enero 2018-enero 2019]	0
Emigraciones al resto de Comunidades Autónomas (2019) [número de bajas en el Padrón en la CM]	2
Saldo migratorio (2019) [número: inmigración - emigración.]	4

Evolución 2007-2019 de la edad media de la población [años] [datos a 1 de enero de cada año]

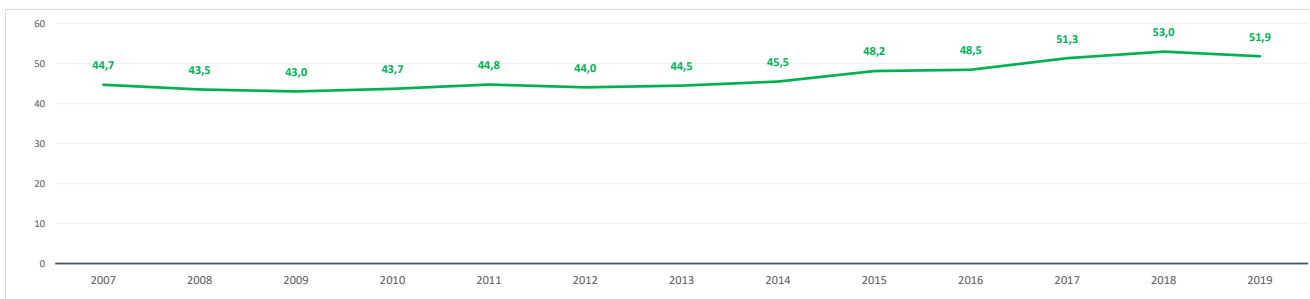

Evolución 2009-2019 de la población ≤ 15 años y ≥ 65 años [%] [datos a 1 de enero de cada año]

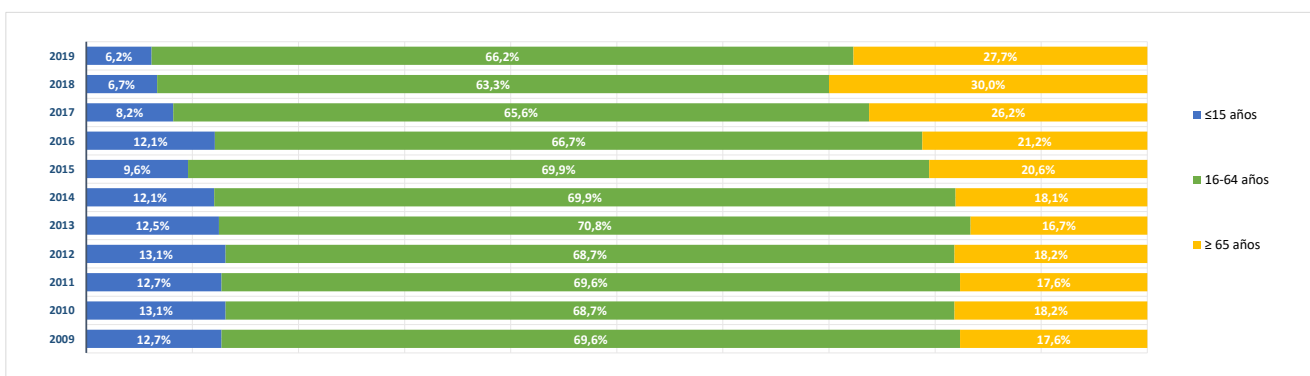

BLOQUE 2. Mercado de trabajo y tejido productivo

Zona Sierra Norte (06)

La Acebeda, Alameda del Valle, El Atazar, Berzosa del Lozoya, El Berruoco, Braojos, Buitrago del Lozoya, Bustarviejo, Cabanillas de la Sierra, La Cabrera, Canencia, Cervera de Buitrago, Garganta de los Montes, Gargantilla del Lozoya y Pinilla de Buitrago, Gascones, Guadalix de la Sierra, La Hiruela, Horcajo de la Sierra-Aoslos, Horcajuelo de la Sierra, Lozoya, Madarcos, Montejo de la Sierra, Navalafuente, Navarredonda y San Mamés, Patones, Pedrezuela, Pinilla del Valle, Piñuecar-Gandullas, Prádena del Rincón, Puebla de la Sierra, Rascafría, Redueña, Robledillo de la Jara, Robregordo, La Serna del Monte, Somosierra, Torrelaguna, Torremoncha de Jarama, Valdemanco, El Vellón, Venturada, Villavieja del Lozoya, Lozoyuela-Navas-Sieteiglesias, Puentes Viejas



Puebla de la Sierra

1. Mercado de trabajo: datos sobre trabajadores RESIDENTES en la zona/municipio

1a. Población de 16 a 64 años

Población de 16-64 años [potencialmente activa] [Padrón municipal] [1 de enero 2019] **43**
 % sobre el total de la Comunidad de Madrid **0,0%**

Evolución de la población de 16-64 años [en la zona o municipio de residencia]

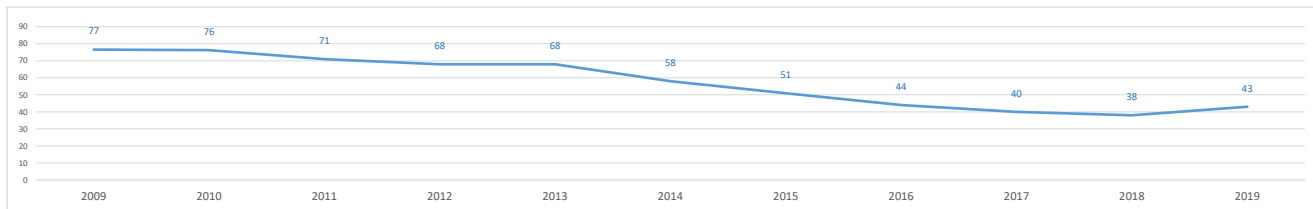

1b. Paro registrado

Evolución del número de parados registrados (en la zona o municipio de residencia)

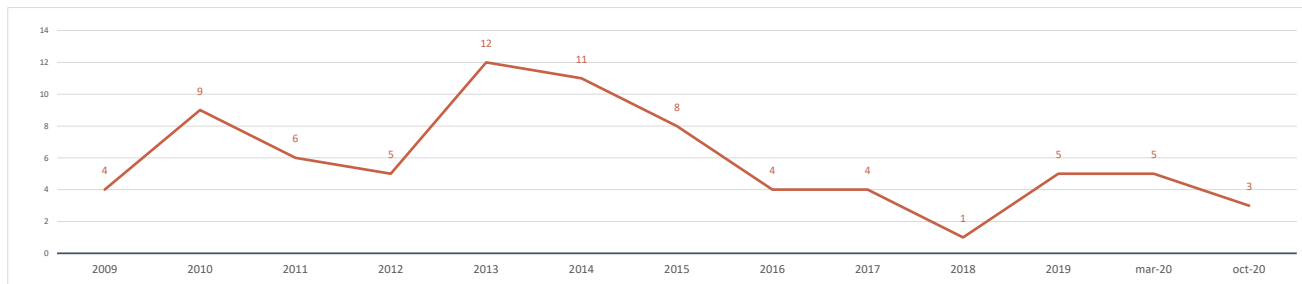

Impacto de la pandemia COVID-19 sobre el paro registrado (periodo marzo-octubre 2020)

Parados registrados (31 marzo 2020) [zona/municipio de residencia] **5**

Parados registrados, edad ≤ 24 años	0
Parados registrados, edad 25-44 años	2
Parados registrados, edad ≥ 45 años	3

Parados registrados, hombres	5
Parados registrados, mujeres	0

Parados registrados (31 octubre 2020) [zona/municipio de residencia] **3**

Parados registrados, edad ≤ 24 años	0
Parados registrados, edad 25-44 años	0
Parados registrados, edad ≥ 45 años	3

Parados registrados, hombres	3
Parados registrados, mujeres	0

Gráfico comparativo Paro registrado en Marzo y Octubre por Rango de Edad y Sexo

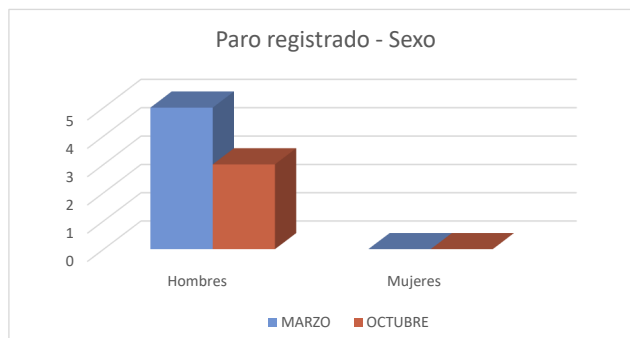
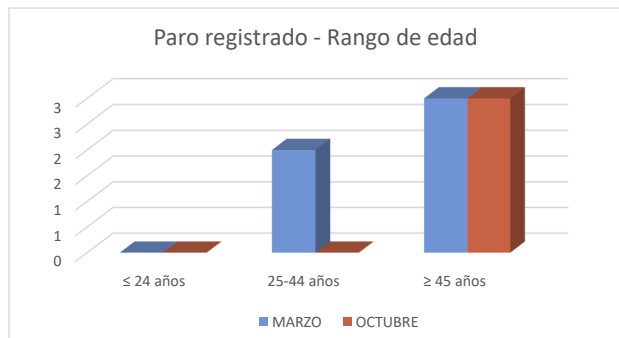

1c. Afiliados a la Seguridad Social por municipio de residencia del trabajador

Total Afiliados a la Seguridad Social, por ubicación **residencia** (1 enero 2020) **22**
 % sobre el total de la Comunidad de Madrid **0,00%**

Afiliados por intervalo de edad (1/1/2020)	N	%
Afiliados a la Seguridad Social < 30 años	1	4,6%
Afiliados a la Seguridad Social 30-49 años	17	77,3%
Afiliados a la Seguridad Social ≥ 50 años	4	18,2%



Afiliados por grupo cotización [régimen general] [1/1/2020]	N	%
Ingenieros/licenciados afiliados a la Seguridad Social	1	4,5%
Ingenieros técnicos, peritos y ayudantes titulados afiliados a la Seguridad Social	2	9,1%
Jefes administrativos y de taller afiliados a la Seguridad Social	0	0,0%
Ayudantes no titulados afiliados a la Seguridad Social	0	0,0%
Oficiales administrativos afiliados a la Seguridad Social	1	4,5%
Subalternos afiliados a la Seguridad Social	0	0,0%
Auxiliares administrativos afiliados a la Seguridad Social	4	18,2%
Oficiales de primera y segunda afiliados a la Seguridad Social	4	18,2%
Oficiales de tercera y especialistas afiliados a la Seguridad Social	4	18,2%
Peones afiliados a la Seguridad Social	3	13,6%
Menores de dieciocho años afiliados a la Seguridad Social	0	0,0%
Afiliados a la Seguridad Social sin grupo de cotización	3	13,6%

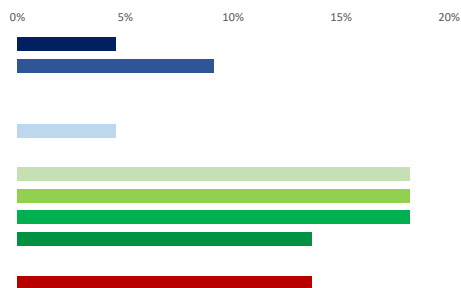

Afiliados por rama de actividad (municipio de residencia) (1/1/2020)	N	%
Afiliados Seguridad Social, rama agricultura y ganadería	8	36,4%
Afiliados Seguridad Social, rama minería, industria y energía	3	13,6%
Afiliados Seguridad Social, rama de construcción	2	9,1%
Afiliados Seguridad Social, rama de servicios de distribución y hostelería	4	18,2%
Afiliados Seguridad Social, rama de servicios a empresas y financieros	0	0,0%
Afiliados Seguridad Social, rama de otros servicios	5	22,7%

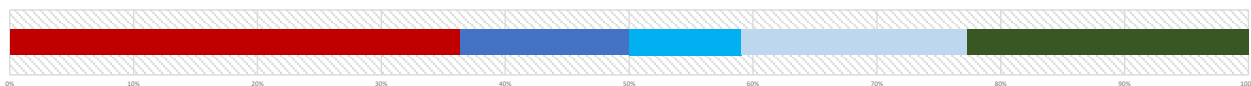

2. Mercado de trabajo: Tejido productivo de la zona/municipio (UNIDADES PRODUCTIVAS y OCUPADOS de esas Unidades productivas)

2a. Nº total de UNIDADES PRODUCTIVAS situadas en la zona/municipio

Unidades productivas [colectivo empresarial] [1 de enero 2020] **10**
 % sobre el total de la Comunidad de Madrid **0,0%**

2b. Nº de OCUPADOS en las unidades productivas situadas en la zona/municipio

Nº de ocupados [Colectivo empresarial] [1 de enero 2020] **19**
 % sobre el total de la Comunidad de Madrid **0,0%**

2c. Evolución del nº total de UNIDADES PRODUCTIVAS y de OCUPADOS situados en la zona/municipio

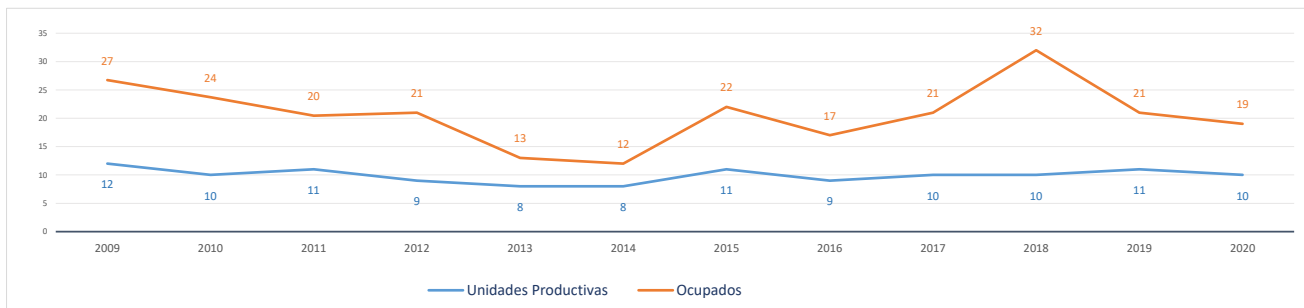

Evolución cronológica de las UNIDADES PRODUCTIVAS en el municipio, la zona y la Región

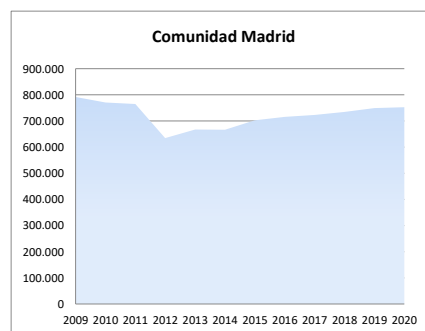
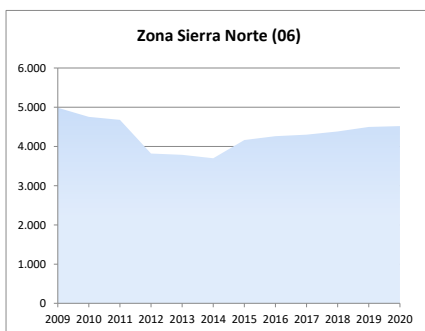
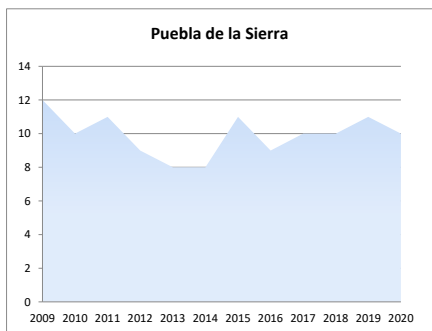

2d. Análisis por estrato de empleo

Evolución del nº de UNIDADES PRODUCTIVAS situadas en la zona/municipio, según estrato de empleo 2009-2020 [datos a 1 de enero de cada año]

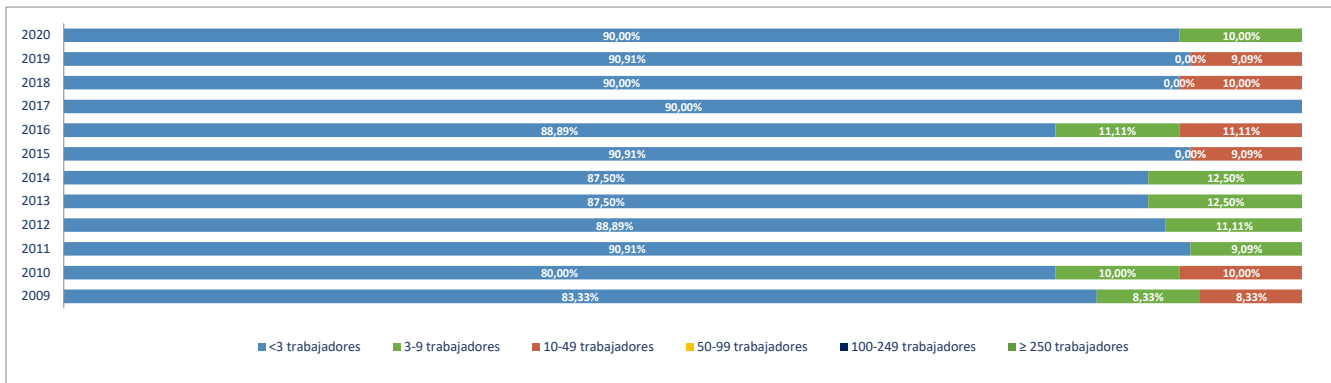

Evolución del nº de OCUPADOS EN LAS UNIDADES PRODUCTIVAS situadas en la zona/municipio, según estrato de empleo 2009-2020 [a 1 de enero de cada año]

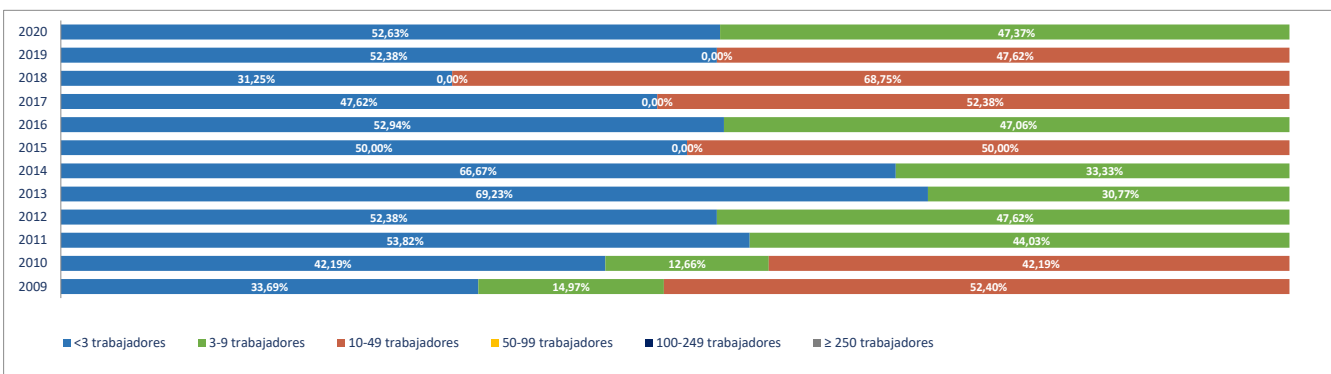

2e. Unidades productivas y ocupados por rama de actividad

Total Rama de actividad en 2020 [R-28 Colectivo empresarial]	Unidades product.	%	Ocupados	%
1º Agricultura, ganadería, caza, selvicultura y pesca	2	20,00%	2	10,53%
2º Minería, electricidad y agua	1	10,00%	2	10,53%
3º Industria de la alimentación, bebidas y tabaco	0	0,00%	0	0,00%
4º Industria textil, de la confección, cuero y calzado	0	0,00%	0	0,00%
5º Metálicas básicas e intermedias	0	0,00%	0	0,00%
6º Construcción de maquinaria y equipo mecánico	0	0,00%	0	0,00%
7º Construcción de maquinaria y equipo eléctrico, electrónico y óptico	0	0,00%	0	0,00%
8º Fabricación de material de transporte	0	0,00%	0	0,00%
9º Industria del papel y artes gráficas	0	0,00%	0	0,00%
10º Industria química, coquerías y refino de petróleo	0	0,00%	0	0,00%
11º Fabricación de otros productos minerales no metálicos	0	0,00%	0	0,00%
12º Industria de la madera, el caucho y otras industrias manufactureras	0	0,00%	0	0,00%
13º Construcción	0	0,00%	0	0,00%
14º Comercio mayorista e intermediarios del comercio (exc. vehículos)	0	0,00%	0	0,00%
15º Comercio minorista y comercio y reparación de vehículos	2	20,00%	2	10,53%
16º Hostelería	1	10,00%	1	5,26%
17º Transporte y almacenamiento	2	20,00%	2	10,53%
18º Información y comunicaciones	0	0,00%	0	0,00%
19º Actividades Inmobiliarias	0	0,00%	0	0,00%
20º Actividades profesionales, científicas y técnicas	0	0,00%	0	0,00%
21º Actividades administrativas y servicios auxiliares	0	0,00%	0	0,00%
22º Actividades financieras y de seguros	0	0,00%	0	0,00%
23º Admón pública, defensa, seguridad social y organismos extraterritoriales	1	10,00%	9	47,37%
24º Educación	0	0,00%	0	0,00%
25º Actividades sanitarias y de servicios sociales	1	10,00%	1	5,26%
26º Actividades artísticas, recreativas y de entretenimiento	0	0,00%	0	0,00%
27º Reparación y otros servicios personales	0	0,00%	0	0,00%
28º Actividades asociativas y de los hogares	0	0,00%	0	0,00%

Porcentaje de Unidades productivas y Ocupados por rama de actividad

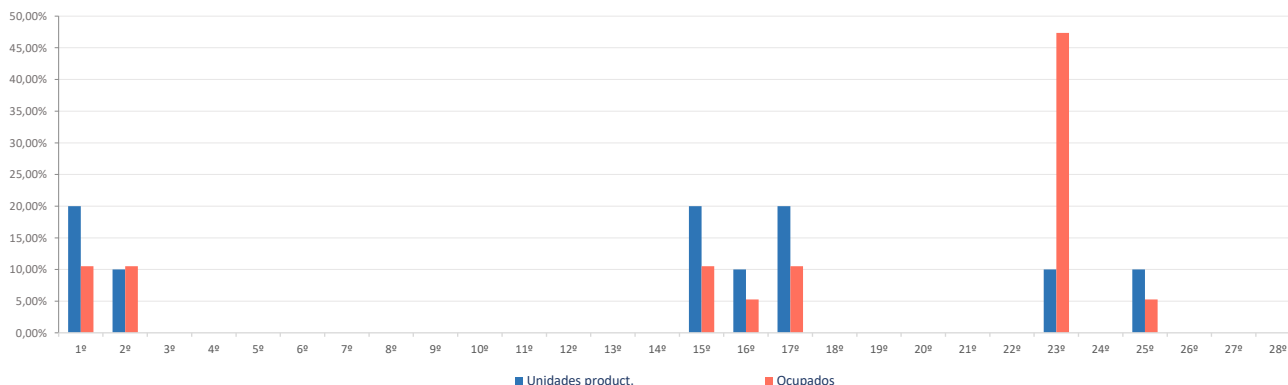

Ranking 20 actividades económicas con más UNIDADES PRODUCTIVAS [R-66 Colectivo empresarial] [1 enero 2020]

1º	Agricultura, ganadería, caza, selvicultura y pesca	2
2º	Comercio minorista (excepto vehículos)	2
3º	Transporte terrestre de mercancías y por tubería	2
4º	Suministro de agua, saneamiento y gestión de residuos	1
5º	Alojamientos	1
6º	Admón pública, defensa, seguridad social y organismos extraterritoriales	1
7º	Actividades sanitarias y de servicios sociales	1
8º		
9º		
10º		
11º		
12º		
13º		
14º		
15º		
16º		
17º		
18º		
19º		
20º		

Comparativa 20 actividades económicas con más UNIDADES PRODUCTIVAS en el municipio, la zona y la Región [R-66 Colectivo empresarial] [1 enero 2020]

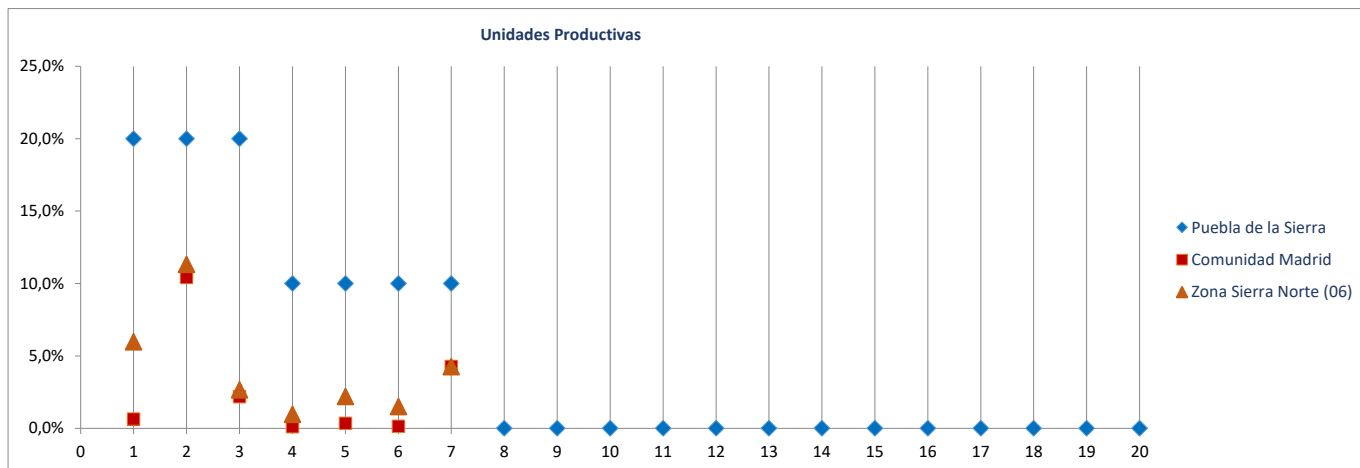

Ranking 20 actividades económicas con más OCUPADOS [R-66 Colectivo empresarial] [1 enero 2020]

1º	Admón pública, defensa, seguridad social y organismos extraterritoriales	9
2º	Agricultura, ganadería, caza, selvicultura y pesca	2
3º	Suministro de agua, saneamiento y gestión de residuos	2
4º	Comercio minorista (excepto vehículos)	2
5º	Transporte terrestre de mercancías y por tubería	2
6º	Alojamientos	1
7º	Actividades sanitarias y de servicios sociales	1
8º		
9º		
10º		
11º		
12º		
13º		
14º		
15º		
16º		
17º		
18º		
19º		
20º		

Comparativa 20 actividades económicas con más OCUPADOS en el municipio, la zona y la Región [R66 - Colectivo empresarial] [1 enero 2020]

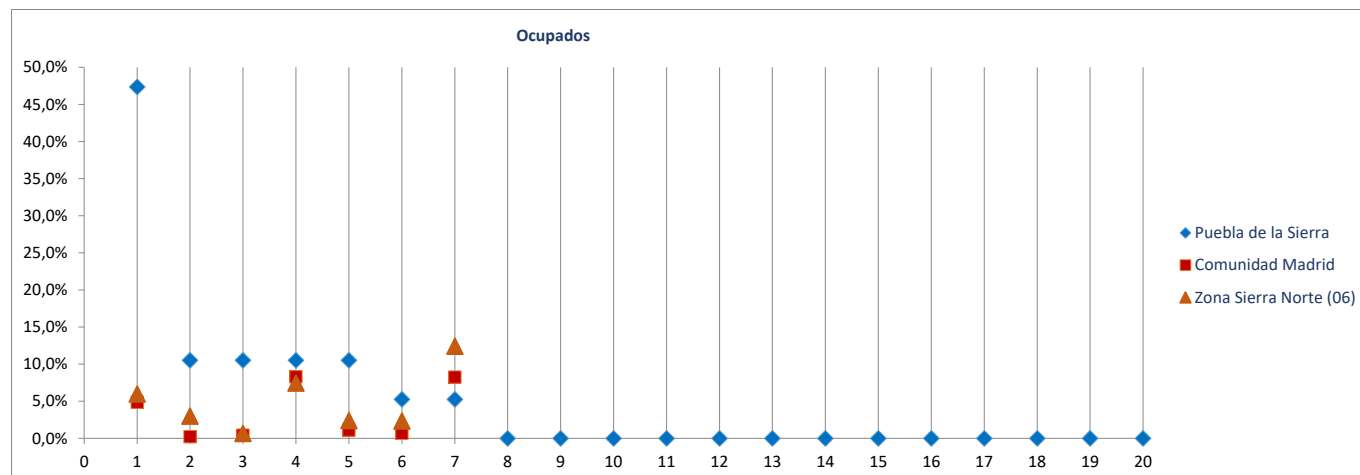

Radiografía de las zonas NUTS4 madrileñas

BLOQUE 1. Datos geográficos y demográficos

Zona Sierra Norte (06)

La Acebeda, Alameda del Valle, El Atazar, Berzosa del Lozoya, El Berruoco, Braojos, Buitrago del Lozoya, Bustarviejo, Cabanillas de la Sierra, La Cabrera, Canencia, Cervera de Buitrago, Garganta de los Montes, Gargantilla del Lozoya y Pinilla de Buitrago, Gascones, Guadalix de la Sierra, La Hiruela, Horcajo de la Sierra-Aoslos, Horcajuelo de la Sierra, Lozoya, Madarcos, Montejo de la Sierra, Navalafuente, Navarredonda y San Mamés, Patones, Pedrezuela, Pinilla del Valle, Piñuecar-Gandullas, Prádena del Rincón, Puebla de la Sierra, Rascafría, Redueña, Robledillo de la Jara, Robregordo, La Serna del Monte, Somosierra, Torrelaguna, Torremoncha de Jarama, Valdemanzo, El Vellón, Venturada, Villavieja del Lozoya, Lozoyuela-Navas-Sieteiglesias, Puentes Viejas



Puentes Viejas

Superficie (Km ²)	58,6
Densidad de población (1 enero 2019) [habitantes/km2]	12

Evolución 2007-2019 de la población empadronada [personas] [datos a 1 de enero de cada año]

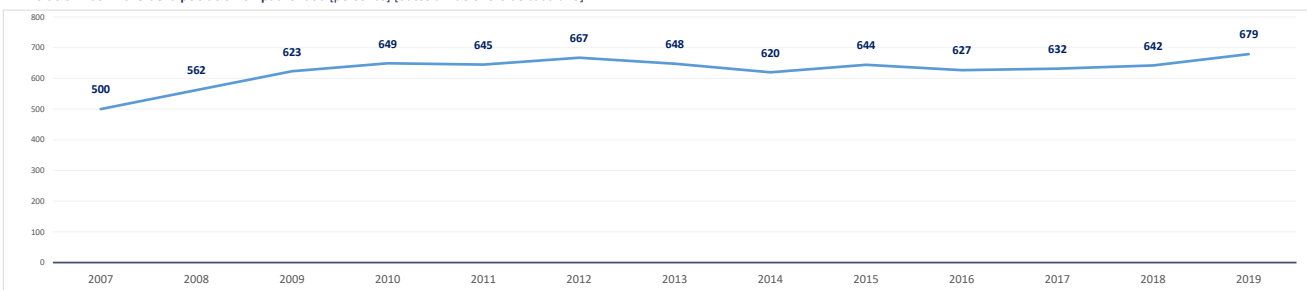

Población empadronada (1 enero 2019) [personas]	679
Edad media de la población (2019) [años]	44,7

Población 16-30 años (1 enero 2019) [personas]	75
[% respecto del total de la población]	11,0%
Población extranjera (1 enero 2019) [personas]	54
[% respecto del total de la población]	8,0%

Grado de juventud de la población (población ≤ 15 años) (1 enero 2019) [%]	14,6%	Nut: 15,9%	CM: 15,3%
Grado de envejecimiento de la población (población ≥ 65 años) (1 enero 2019) [%]	20,9%	Nut: 17,1%	CM: 17,7%
Proporción de dependencia (1 enero 2019) [ratio:(poblac ≤15 años+≥65 años)/(poblac 16-64 años)]	0,55	Nut: 0,49	CM: 0,49
Proporción de reemplazamiento (1 enero 2019) [ratio: (población 16-40 años) / (población 41-65 años)]	0,54	Nut: 0,66	CM: 0,81

Crecimiento de la población empadronada [%] [enero 2018-enero 2019]	5,8%
Crecimiento vegetativo (2018) [número] [nacimientos - defunciones] [enero 2018-enero 2019]	1
Emigraciones al resto de Comunidades Autónomas (2019) [número de bajas en el Padrón en la CM]	11
Saldo migratorio (2019) [número: inmigración - emigración.]	22

Evolución 2007-2019 de la edad media de la población [años] [datos a 1 de enero de cada año]

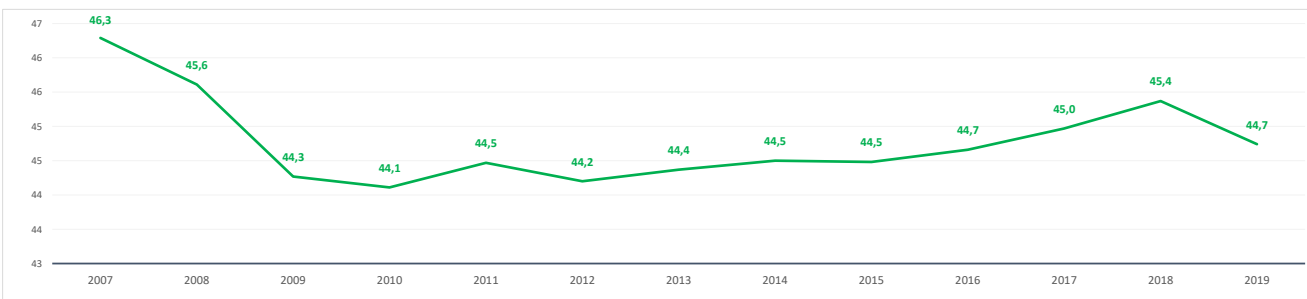

Evolución 2009-2019 de la población ≤ 15 años y ≥ 65 años [%] [datos a 1 de enero de cada año]

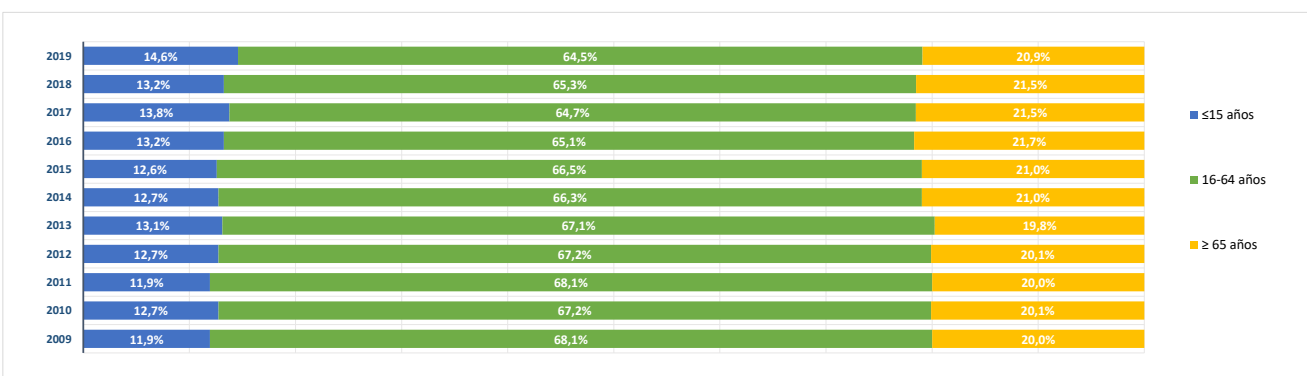

BLOQUE 2. Mercado de trabajo y tejido productivo

Zona Sierra Norte (06)

La Acebeda, Alameda del Valle, El Atazar, Berzosa del Lozoya, El Berruoco, Braojos, Buitrago del Lozoya, Bustarviejo, Cabanillas de la Sierra, La Cabrera, Canencia, Cervera de Buitrago, Garganta de los Montes, Gargantilla del Lozoya y Pinilla de Buitrago, Gascones, Guadalix de la Sierra, La Hiruela, Horcajo de la Sierra-Aoslos, Horcajuelo de la Sierra, Lozoya, Madarcos, Montejo de la Sierra, Navalafuente, Navarredonda y San Mamés, Patones, Pedrezuela, Pinilla del Valle, Piñuecar-Gandullas, Prádena del Rincón, Puebla de la Sierra, Rascafría, Redueña, Robledillo de la Jara, Robregordo, La Serna del Monte, Somosierra, Torrelaguna, Torremoncha de Jarama, Valdemanco, El Vellón, Venturada, Villavieja del Lozoya, Lozoyuela-Navas-Sieteiglesias, Puentes Viejas



Puentes Viejas

1. Mercado de trabajo: datos sobre trabajadores RESIDENTES en la zona/municipio

1a. Población de 16 a 64 años

Población de 16-64 años [potencialmente activa] [Padrón municipal] [1 de enero 2019] **435**
 % sobre el total de la Comunidad de Madrid **0,0%**

Evolución de la población de 16-64 años [en la zona o municipio de residencia]

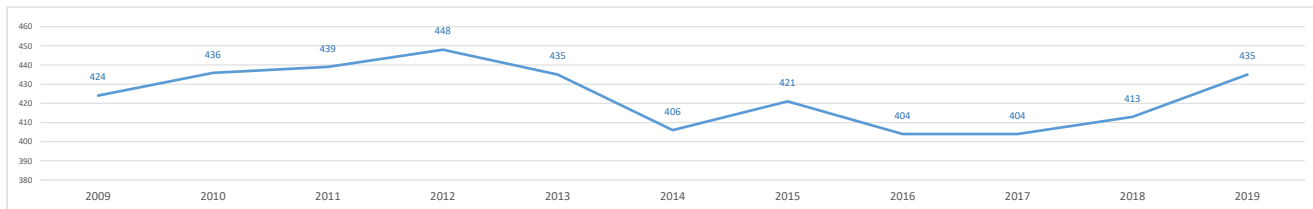

1b. Paro registrado

Evolución del número de parados registrados (en la zona o municipio de residencia)

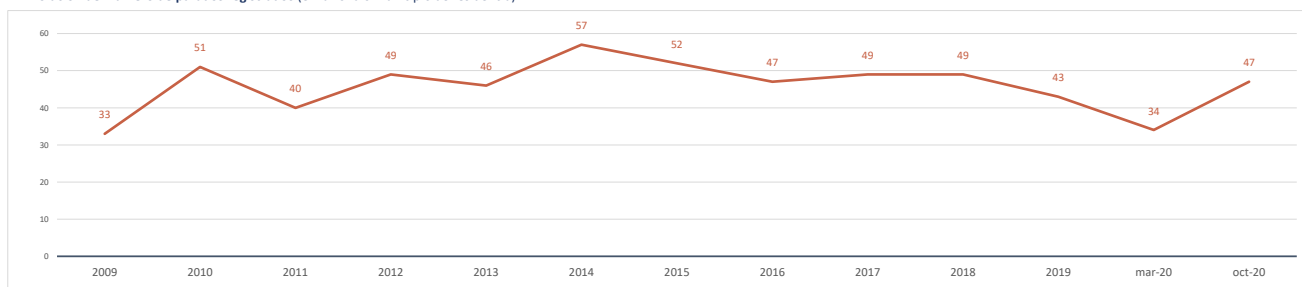

Impacto de la pandemia COVID-19 sobre el paro registrado (periodo marzo-octubre 2020)

Parados registrados (31 marzo 2020) [zona/municipio de residencia] **34**

Parados registrados, edad ≤ 24 años	2
Parados registrados, edad 25-44 años	14
Parados registrados, edad ≥ 45 años	18

Parados registrados, hombres	16
Parados registrados, mujeres	18

Parados registrados (31 octubre 2020) [zona/municipio de residencia] **47**

Parados registrados, edad ≤ 24 años	4
Parados registrados, edad 25-44 años	19
Parados registrados, edad ≥ 45 años	24

Parados registrados, hombres	16
Parados registrados, mujeres	31

Gráfico comparativo Paro registrado en Marzo y Octubre por Rango de Edad y Sexo

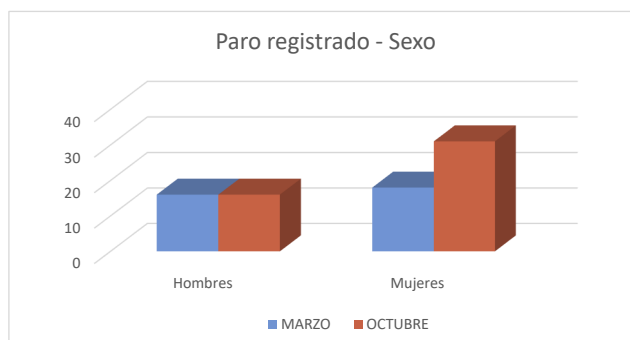
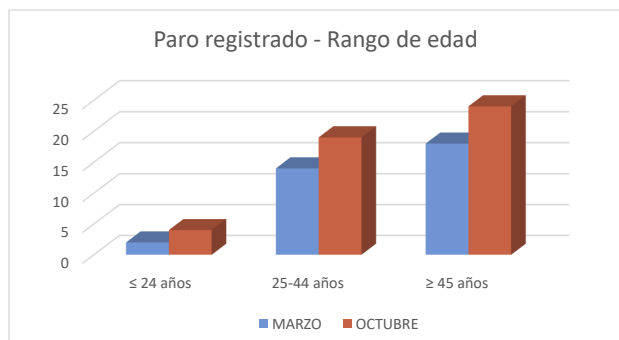

1c. Afiliados a la Seguridad Social por municipio de residencia del trabajador

Total Afiliados a la Seguridad Social, por ubicación **residencia** (1 enero 2020) **233**
 % sobre el total de la Comunidad de Madrid **0,01%**

Afiliados por intervalo de edad (1/1/2020)	N	%
● Afiliados a la Seguridad Social < 30 años	27	11,6%
● Afiliados a la Seguridad Social 30-49 años	101	43,4%
● Afiliados a la Seguridad Social ≥ 50 años	105	45,1%



Afiliados por grupo cotización [régimen general] [1/1/2020]	N	%
● Ingenieros/licenciados afiliados a la Seguridad Social	11	4,7%
● Ingenieros técnicos, peritos y ayudantes titulados afiliados a la Seguridad Social	10	4,3%
● Jefes administrativos y de taller afiliados a la Seguridad Social	7	3,0%
● Ayudantes no titulados afiliados a la Seguridad Social	8	3,4%
● Oficiales administrativos afiliados a la Seguridad Social	20	8,6%
● Subalternos afiliados a la Seguridad Social	22	9,4%
● Auxiliares administrativos afiliados a la Seguridad Social	17	7,3%
● Oficiales de primera y segunda afiliados a la Seguridad Social	51	21,9%
● Oficiales de tercera y especialistas afiliados a la Seguridad Social	12	5,2%
● Peones afiliados a la Seguridad Social	19	8,2%
● Menores de dieciocho años afiliados a la Seguridad Social	0	0,0%
● Afiliados a la Seguridad Social sin grupo de cotización	56	24,0%

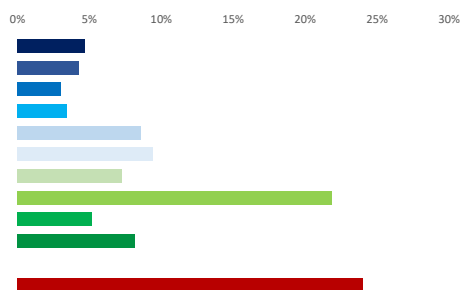

Afiliados por rama de actividad (municipio de residencia) (1/1/2020)	N	%
● Afiliados Seguridad Social, rama agricultura y ganadería	7	3,0%
● Afiliados Seguridad Social, rama minería, industria y energía	12	5,2%
● Afiliados Seguridad Social, rama de construcción	27	11,6%
● Afiliados Seguridad Social, rama de servicios de distribución y hostelería	66	28,3%
● Afiliados Seguridad Social, rama de servicios a empresas y financieros	44	18,9%
● Afiliados Seguridad Social, rama de otros servicios	77	33,0%

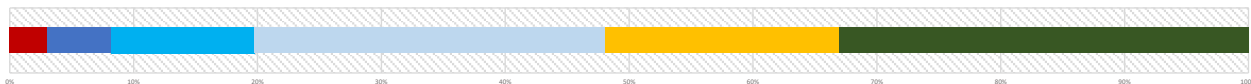

2. Mercado de trabajo: Tejido productivo de la zona/municipio (UNIDADES PRODUCTIVAS y OCUPADOS de esas Unidades productivas)

2a. Nº total de UNIDADES PRODUCTIVAS situadas en la zona/municipio

Unidades productivas [colectivo empresarial] [1 de enero 2020] **70**
 % sobre el total de la Comunidad de Madrid **0,0%**

2b. Nº de OCUPADOS en las unidades productivas situadas en la zona/municipio

Nº de ocupados [Colectivo empresarial] [1 de enero 2020] **185**
 % sobre el total de la Comunidad de Madrid **0,0%**

2c. Evolución del nº total de UNIDADES PRODUCTIVAS y de OCUPADOS situados en la zona/municipio

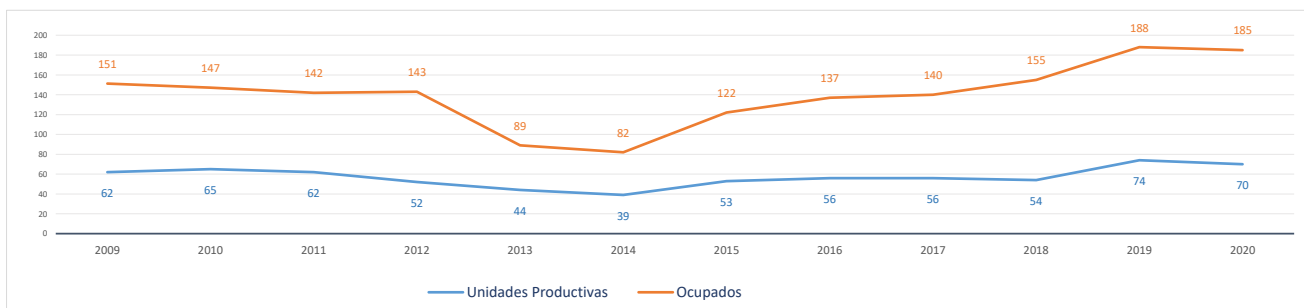

Evolución cronológica de las UNIDADES PRODUCTIVAS en el municipio, la zona y la Región

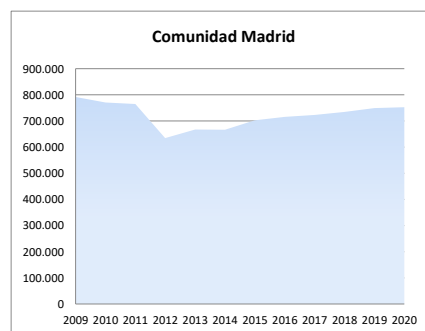
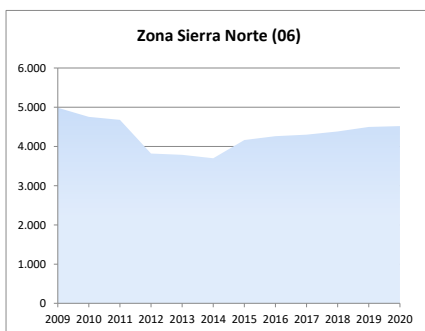
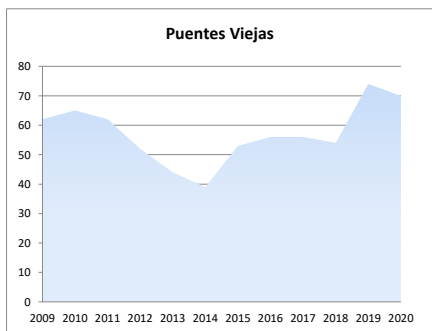

2d. Análisis por estrato de empleo

Evolución del nº de UNIDADES PRODUCTIVAS situadas en la zona/municipio, según estrato de empleo 2009-2020 [datos a 1 de enero de cada año]

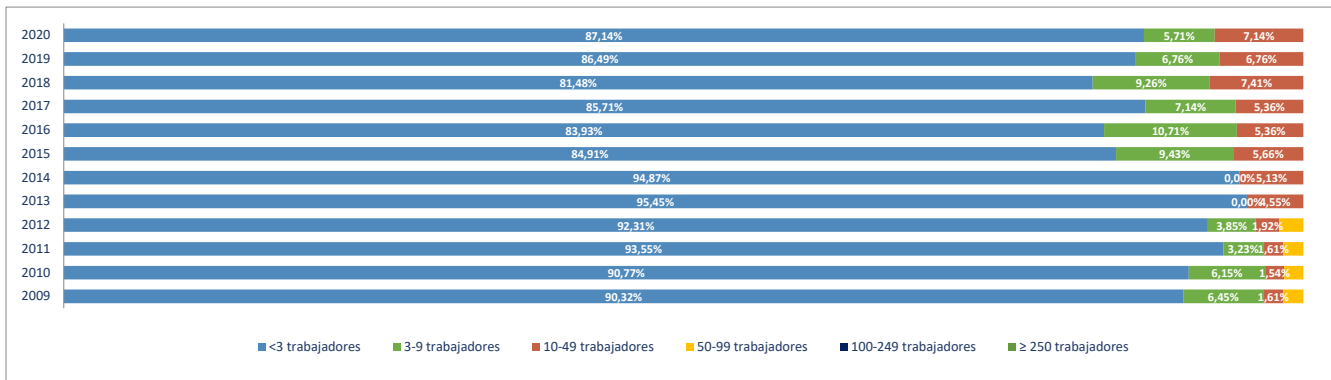

Evolución del nº de OCUPADOS EN LAS UNIDADES PRODUCTIVAS situadas en la zona/municipio, según estrato de empleo 2009-2020 [a 1 de enero de cada año]

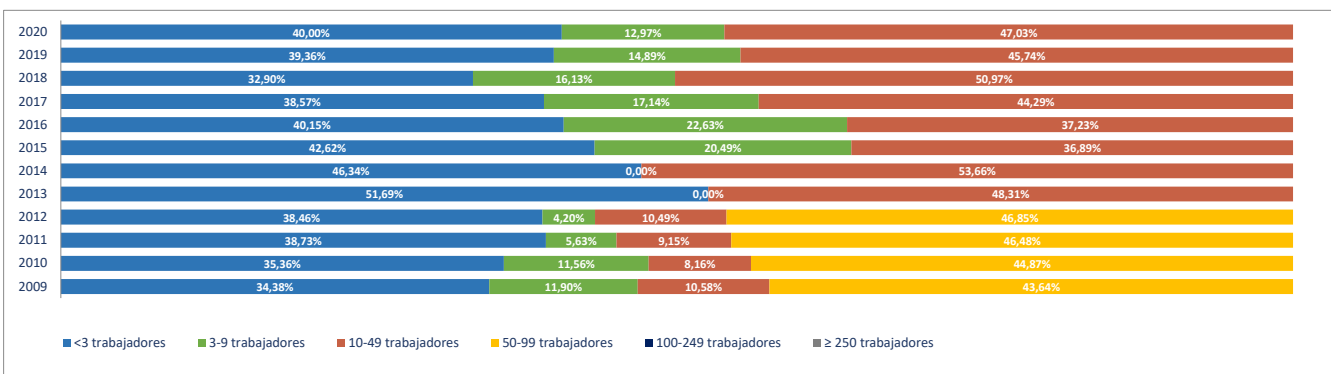

2e. Unidades productivas y ocupados por rama de actividad

Total Rama de actividad en 2020 [R-28 Colectivo empresarial]	Unidades product.	%	Ocupados	%
1º Agricultura, ganadería, caza, selvicultura y pesca	4	5,71%	4	2,16%
2º Minería, electricidad y agua	6	8,57%	16	8,65%
3º Industria de la alimentación, bebidas y tabaco	0	0,00%	0	0,00%
4º Industria textil, de la confección, cuero y calzado	0	0,00%	0	0,00%
5º Metálicas básicas e intermedias	0	0,00%	0	0,00%
6º Construcción de maquinaria y equipo mecánico	0	0,00%	0	0,00%
7º Construcción de maquinaria y equipo eléctrico, electrónico y óptico	0	0,00%	0	0,00%
8º Fabricación de material de transporte	0	0,00%	0	0,00%
9º Industria del papel y artes gráficas	0	0,00%	0	0,00%
10º Industria química, coquerías y refino de petróleo	0	0,00%	0	0,00%
11º Fabricación de otros productos minerales no metálicos	0	0,00%	0	0,00%
12º Industria de la madera, el caucho y otras industrias manufactureras	0	0,00%	0	0,00%
13º Construcción	9	12,86%	17	9,19%
14º Comercio mayorista e intermediarios del comercio (exc. vehículos)	0	0,00%	0	0,00%
15º Comercio minorista y comercio y reparación de vehículos	3	4,29%	4	2,16%
16º Hostelería	11	15,71%	19	10,27%
17º Transporte y almacenamiento	10	14,29%	11	5,95%
18º Información y comunicaciones	1	1,43%	1	0,54%
19º Actividades Inmobiliarias	0	0,00%	0	0,00%
20º Actividades profesionales, científicas y técnicas	5	7,14%	5	2,70%
21º Actividades administrativas y servicios auxiliares	3	4,29%	3	1,62%
22º Actividades financieras y de seguros	1	1,43%	1	0,54%
23º Admón pública, defensa, seguridad social y organismos extraterritoriales	2	2,86%	25	13,51%
24º Educación	3	4,29%	3	1,62%
25º Actividades sanitarias y de servicios sociales	7	10,00%	68	36,76%
26º Actividades artísticas, recreativas y de entretenimiento	1	1,43%	1	0,54%
27º Reparación y otros servicios personales	2	2,86%	2	1,08%
28º Actividades asociativas y de los hogares	2	2,86%	5	2,70%

Porcentaje de Unidades productivas y Ocupados por rama de actividad

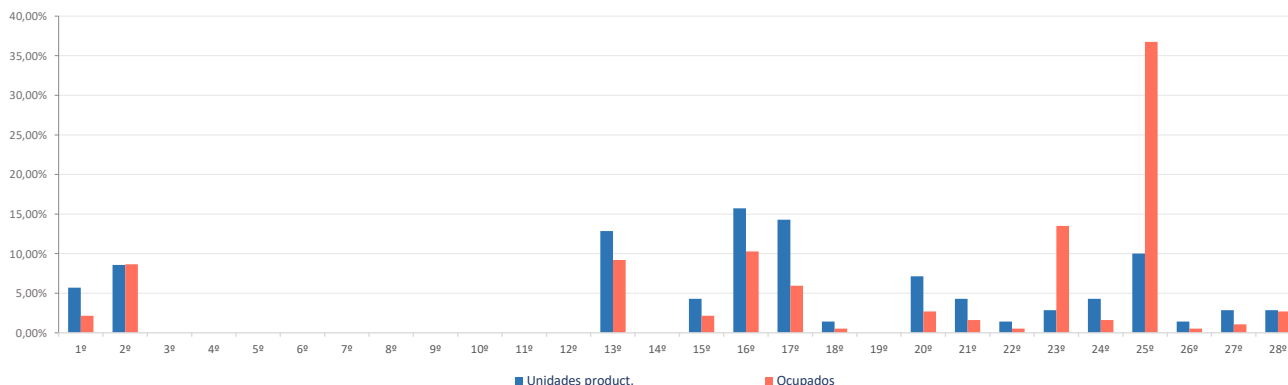

Ranking 20 actividades económicas con más UNIDADES PRODUCTIVAS [R-66 Colectivo empresarial] [1 enero 2020]

1º	Servicios de comidas y bebidas	7
2º	Transporte terrestre de mercancías y por tubería	7
3º	Actividades sanitarias y de servicios sociales	7
4º	Actividades de construcción especializada	6
5º	Agricultura, ganadería, caza, selvicultura y pesca	4
6º	Suministro de agua, saneamiento y gestión de residuos	4
7º	Alojamientos	4
8º	Construcción general	3
9º	Comercio minorista (excepto vehículos)	3
10º	Servicios, ensayos y análisis técnicos	3
11º	Otras actividades administrativas	3
12º	Educación	3
13º	Suministro de energía eléctrica, gas, vapor y aire acondicionado	2
14º	Otras actividades profesionales	2
15º	Admón pública, defensa, seguridad social y organismos extraterritoriales	2
16º	Reparación y otros servicios personales	2
17º	Transporte terrestre de viajeros	1
18º	Servicios anexas al transporte	1
19º	Actividades postales y de correos	1
20º	Programación y consultoría informática	1

Comparativa 20 actividades económicas con más UNIDADES PRODUCTIVAS en el municipio, la zona y la Región [R-66 Colectivo empresarial] [1 enero 2020]

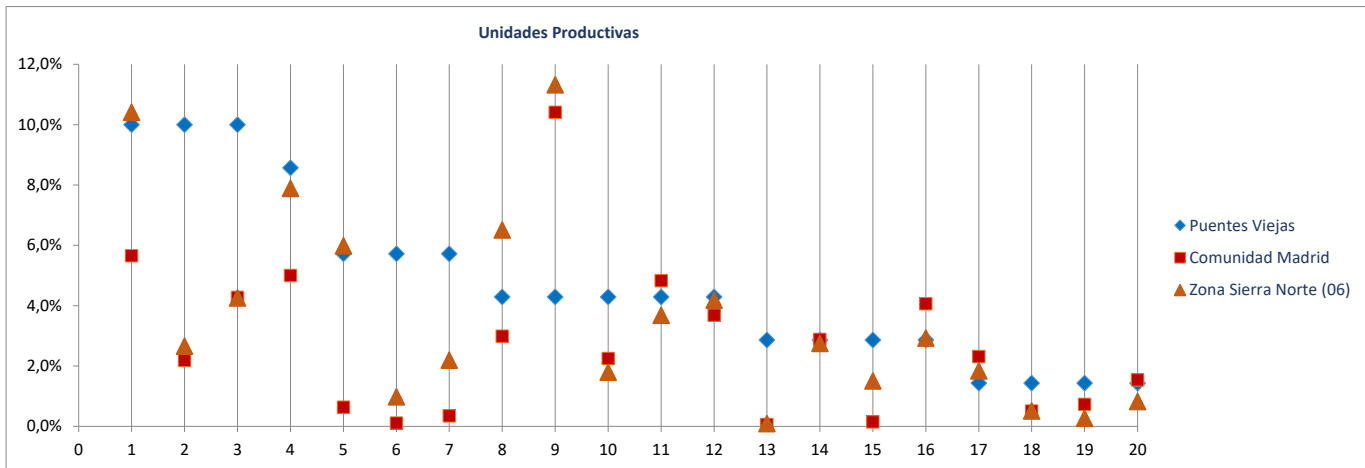

Ranking 20 actividades económicas con más OCUPADOS [R-66 Colectivo empresarial] [1 enero 2020]

1º	Actividades sanitarias y de servicios sociales	68
2º	Admón pública, defensa, seguridad social y organismos extraterritoriales	25
3º	Servicios de comidas y bebidas	14
4º	Construcción general	11
5º	Suministro de energía eléctrica, gas, vapor y aire acondicionado	8
6º	Suministro de agua, saneamiento y gestión de residuos	8
7º	Transporte terrestre de mercancías y por tubería	8
8º	Actividades de construcción especializada	6
9º	Alojamientos	5
10º	Agricultura, ganadería, caza, selvicultura y pesca	4
11º	Comercio minorista (excepto vehículos)	4
12º	Actividades asociativas	4
13º	Servicios, ensayos y análisis técnicos	3
14º	Otras actividades administrativas	3
15º	Educación	3
16º	Otras actividades profesionales	2
17º	Reparación y otros servicios personales	2
18º	Transporte terrestre de viajeros	1
19º	Servicios anexas al transporte	1
20º	Actividades postales y de correos	1

Comparativa 20 actividades económicas con más OCUPADOS en el municipio, la zona y la Región [R66 - Colectivo empresarial] [1 enero 2020]

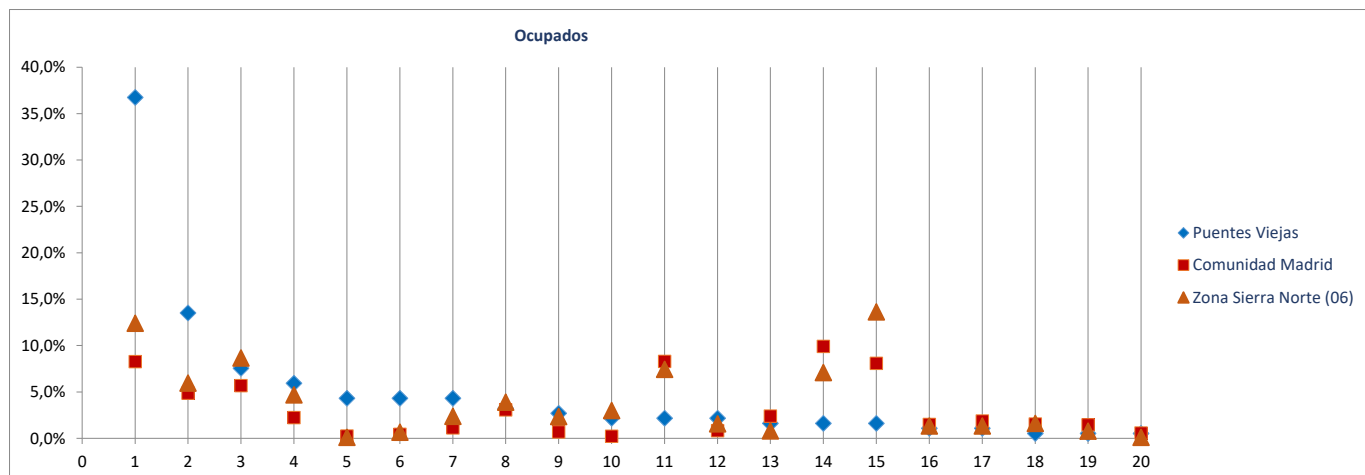

Radiografía de las zonas NUTS4 madrileñas

BLOQUE 1. Datos geográficos y demográficos

Zona Sierra Norte (06)

La Acebeda, Alameda del Valle, El Atazar, Berzosa del Lozoya, El Berruoco, Braojos, Buitrago del Lozoya, Bustarviejo, Cabanillas de la Sierra, La Cabrera, Canencia, Cervera de Buitrago, Garganta de los Montes, Gargantilla del Lozoya y Pinilla de Buitrago, Gascones, Guadalupe de la Sierra, La Hiruela, Horcajo de la Sierra-Aoslos, Horcajuelo de la Sierra, Lozoya, Madarcos, Montejo de la Sierra, Navalafuente, Navarredonda y San Mamés, Patones, Pedrezuela, Pinilla del Valle, Piñuecar-Gandullas, Prádena del Rincón, Puebla de la Sierra, Rascafría, Redueña, Robledillo de la Jara, Robregordo, La Serna del Monte, Somosierra, Torrelaguna, Torremoncha de Jarama, Valdemanzo, El Vellón, Venturada, Villavieja del Lozoya, Lozoyuela-Navas-Sieteiglesias, Puentes Viejas



Rascafría

Superficie (Km ²)	149,4
Densidad de población (1 enero 2019) [habitantes/km2]	11

Evolución 2007-2019 de la población empadronada [personas] [datos a 1 de enero de cada año]

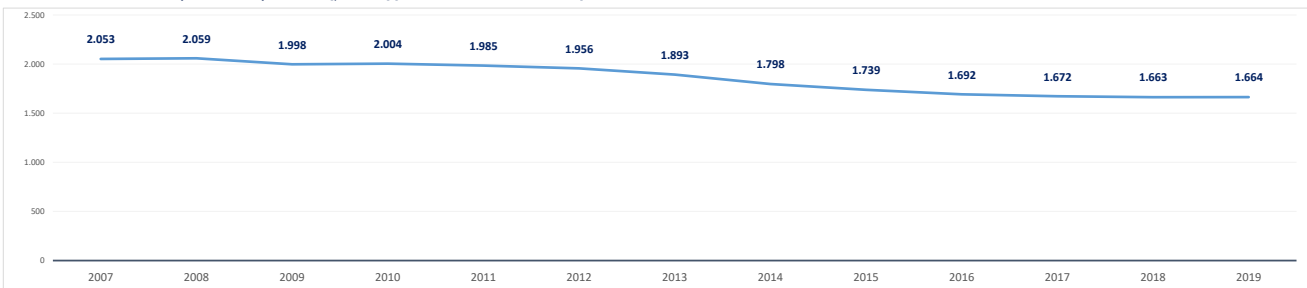

Población empadronada (1 enero 2019) [personas]	1.664
Edad media de la población (2019) [años]	47,9

Población 16-30 años (1 enero 2019) [personas]	238
[% respecto del total de la población]	14,3%
Población extranjera (1 enero 2019) [personas]	346
[% respecto del total de la población]	20,8%

Grado de juventud de la población (población ≤ 15 años) (1 enero 2019) [%]	8,7%	Nut: 15,9%	CM: 15,3%
Grado de envejecimiento de la población (población ≥ 65 años) (1 enero 2019) [%]	23,1%	Nut: 17,1%	CM: 17,7%
Proporción de dependencia (1 enero 2019) [ratio:(poblac ≤15 años+≥65 años)/(poblac 16-64 años)]	0,46	Nut: 0,49	CM: 0,49
Proporción de reemplazamiento (1 enero 2019) [ratio: (población 16-40 años) / (población 41-65 años)]	0,61	Nut: 0,66	CM: 0,81

Crecimiento de la población empadronada [%] [enero 2018-enero 2019]	0,1%
Crecimiento vegetativo (2018) [número] [nacimientos - defunciones] [enero 2018-enero 2019]	-3
Emigraciones al resto de Comunidades Autónomas (2019) [número de bajas en el Padrón en la CM]	9
Saldo migratorio (2019) [número: inmigración - emigración.]	59

Evolución 2007-2019 de la edad media de la población [años] [datos a 1 de enero de cada año]

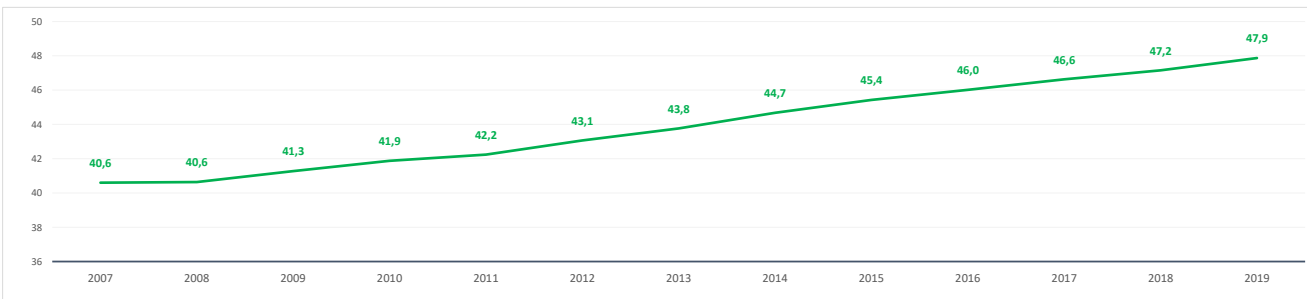

Evolución 2009-2019 de la población ≤ 15 años y ≥ 65 años [%] [datos a 1 de enero de cada año]

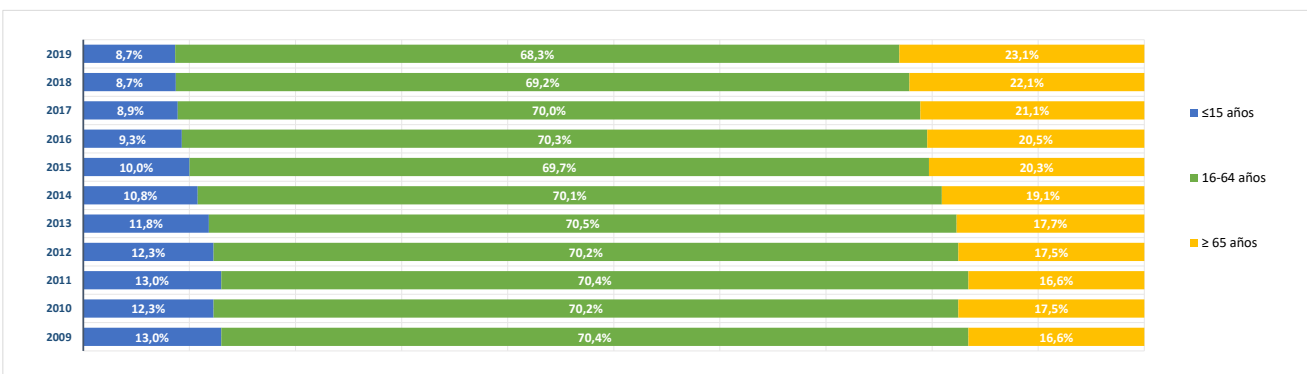

BLOQUE 2. Mercado de trabajo y tejido productivo

Zona Sierra Norte (06)

La Acebeda, Alameda del Valle, El Atazar, Berzosa del Lozoya, El Berruoco, Braojos, Buitrago del Lozoya, Bustarviejo, Cabanillas de la Sierra, La Cabrera, Canencia, Cervera de Buitrago, Garganta de los Montes, Gargantilla del Lozoya y Pinilla de Buitrago, Gascones, Guadalix de la Sierra, La Hiruela, Horcajo de la Sierra-Aoslos, Horcajuelo de la Sierra, Lozoya, Madarcos, Montejo de la Sierra, Navalafuente, Navarredonda y San Mamés, Patones, Pedrezuela, Pinilla del Valle, Piñuecar-Gandullas, Prádena del Rincón, Puebla de la Sierra, Rascafría, Redueña, Robledillo de la Jara, Robregordo, La Serna del Monte, Somosierra, Torrelaguna, Torremocha de Jarama, Valdemanco, El Vellón, Venturada, Villavieja del Lozoya, Lozoyuela-Navas-Sieteiglesias, Puentes Viejas

Rascafría



1. Mercado de trabajo: datos sobre trabajadores RESIDENTES en la zona/municipio

1a. Población de 16 a 64 años

Población de 16-64 años [potencialmente activa] [Padrón municipal] [1 de enero 2019] **1.130**
 % sobre el total de la Comunidad de Madrid **0,0%**

Evolución de la población de 16-64 años [en la zona o municipio de residencia]

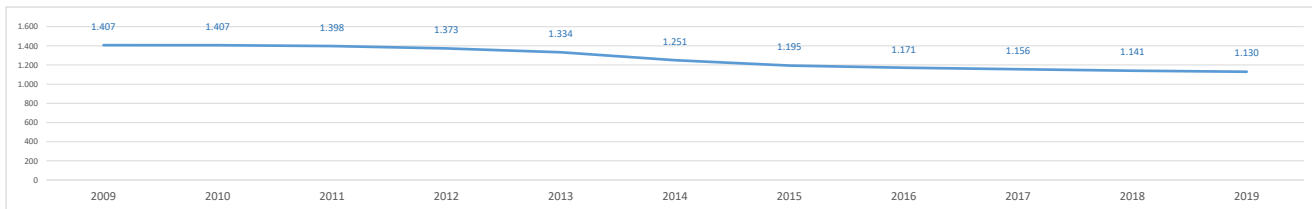

1b. Paro registrado

Evolución del número de parados registrados (en la zona o municipio de residencia)

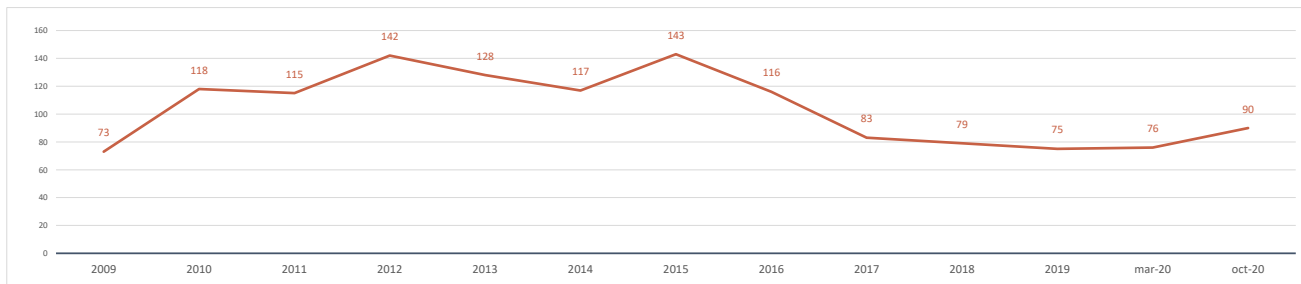

Impacto de la pandemia COVID-19 sobre el paro registrado (periodo marzo-octubre 2020)

Parados registrados (31 marzo 2020) [zona/municipio de residencia] **76**

Parados registrados, edad ≤ 24 años	2
Parados registrados, edad 25-44 años	28
Parados registrados, edad ≥ 45 años	46

Parados registrados, hombres	39
Parados registrados, mujeres	37

Parados registrados (31 octubre 2020) [zona/municipio de residencia] **90**

Parados registrados, edad ≤ 24 años	8
Parados registrados, edad 25-44 años	28
Parados registrados, edad ≥ 45 años	54

Parados registrados, hombres	41
Parados registrados, mujeres	49

Gráfico comparativo Paro registrado en Marzo y Octubre por Rango de Edad y Sexo

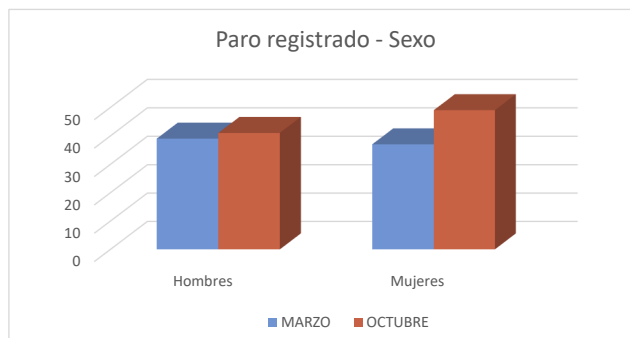
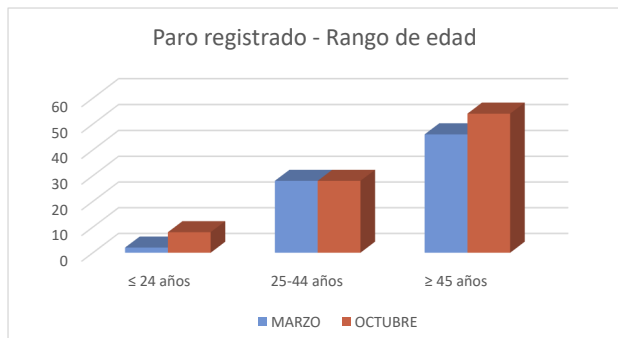

1c. Afiliados a la Seguridad Social por municipio de residencia del trabajador

Total Afiliados a la Seguridad Social, por ubicación **residencia** (1 enero 2020) **653**
 % sobre el total de la Comunidad de Madrid **0,02%**

Afiliados por intervalo de edad (1/1/2020)	N	%
Afiliados a la Seguridad Social < 30 años	102	15,6%
Afiliados a la Seguridad Social 30-49 años	296	45,3%
Afiliados a la Seguridad Social ≥ 50 años	255	39,1%



Afiliados por grupo cotización [régimen general] [1/1/2020]	N	%
Ingenieros/licenciados afiliados a la Seguridad Social	19	2,9%
Ingenieros técnicos, peritos y ayudantes titulados afiliados a la Seguridad Social	19	2,9%
Jefes administrativos y de taller afiliados a la Seguridad Social	16	2,5%
Ayudantes no titulados afiliados a la Seguridad Social	15	2,3%
Oficiales administrativos afiliados a la Seguridad Social	32	4,9%
Subalternos afiliados a la Seguridad Social	40	6,1%
Auxiliares administrativos afiliados a la Seguridad Social	46	7,0%
Oficiales de primera y segunda afiliados a la Seguridad Social	104	15,9%
Oficiales de tercera y especialistas afiliados a la Seguridad Social	92	14,1%
Peones afiliados a la Seguridad Social	79	12,1%
Menores de dieciocho años afiliados a la Seguridad Social	0	0,0%
Afiliados a la Seguridad Social sin grupo de cotización	191	29,2%

Afiliados por rama de actividad (municipio de residencia) (1/1/2020)	N	%
Afiliados Seguridad Social, rama agricultura y ganadería	40	6,1%
Afiliados Seguridad Social, rama minería, industria y energía	44	6,7%
Afiliados Seguridad Social, rama de construcción	72	11,0%
Afiliados Seguridad Social, rama de servicios de distribución y hostelería	246	37,7%
Afiliados Seguridad Social, rama de servicios a empresas y financieros	93	14,2%
Afiliados Seguridad Social, rama de otros servicios	158	24,2%



2. Mercado de trabajo: Tejido productivo de la zona/municipio (UNIDADES PRODUCTIVAS y OCUPADOS de esas Unidades productivas)

2a. Nº total de UNIDADES PRODUCTIVAS situadas en la zona/municipio

Unidades productivas [colectivo empresarial] [1 de enero 2020] **265**
 % sobre el total de la Comunidad de Madrid **0,0%**

2b. Nº de OCUPADOS en las unidades productivas situadas en la zona/municipio

Nº de ocupados [Colectivo empresarial] [1 de enero 2020] **591**
 % sobre el total de la Comunidad de Madrid **0,0%**

2c. Evolución del nº total de UNIDADES PRODUCTIVAS y de OCUPADOS situados en la zona/municipio

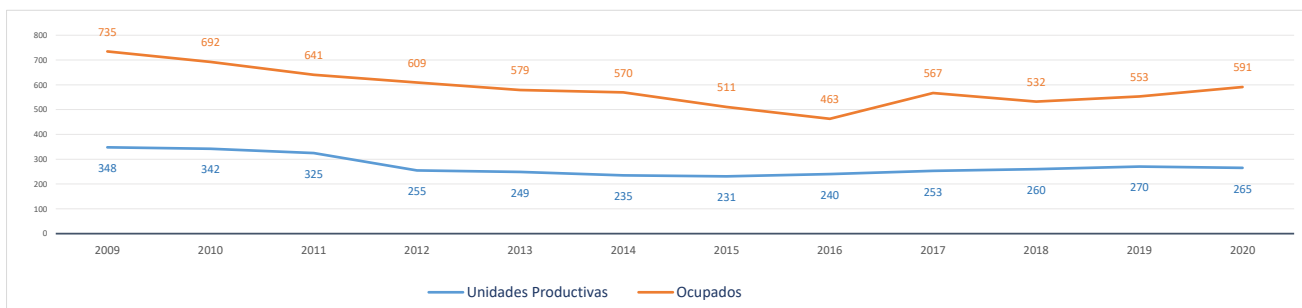

Evolución cronológica de las UNIDADES PRODUCTIVAS en el municipio, la zona y la Región

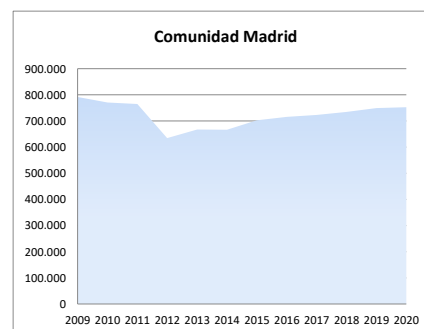
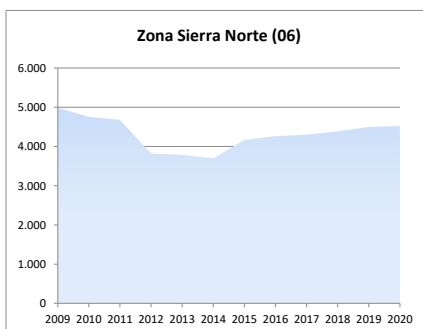
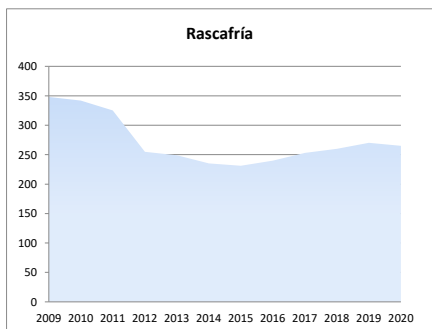

2d. Análisis por estrato de empleo

Evolución del nº de UNIDADES PRODUCTIVAS situadas en la zona/municipio, según estrato de empleo 2009-2020 [datos a 1 de enero de cada año]

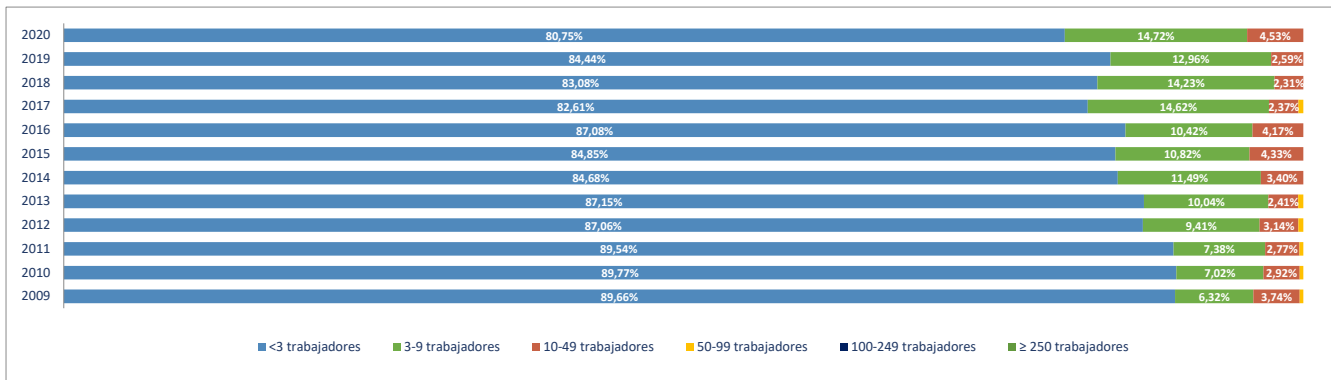

Evolución del nº de OCUPADOS EN LAS UNIDADES PRODUCTIVAS situadas en la zona/municipio, según estrato de empleo 2009-2020 [a 1 de enero de cada año]

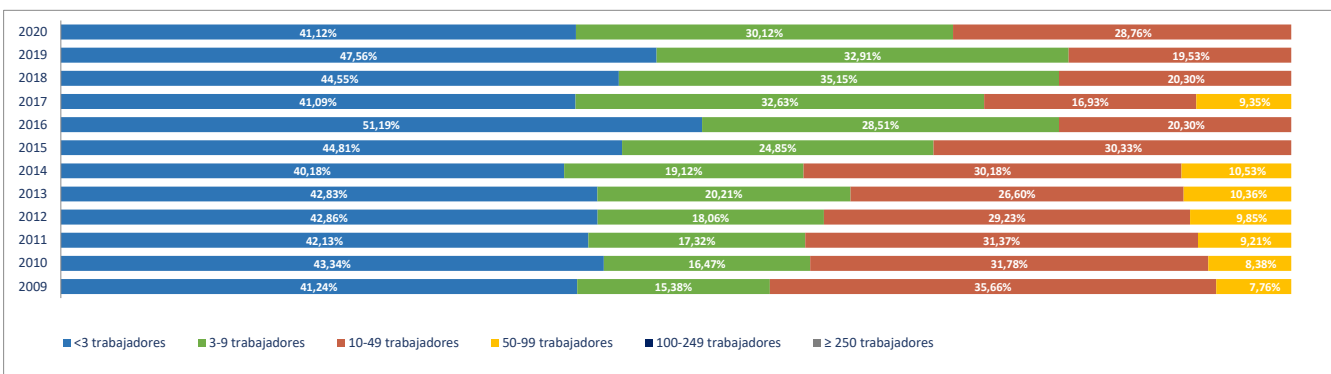

2e. Unidades productivas y ocupados por rama de actividad

Total Rama de actividad en 2020 [R-28 Colectivo empresarial]	Unidades product.	%	Ocupados	%
1º Agricultura, ganadería, caza, selvicultura y pesca	25	9,43%	31	5,25%
2º Minería, electricidad y agua	0	0,00%	0	0,00%
3º Industria de la alimentación, bebidas y tabaco	4	1,51%	8	1,35%
4º Industria textil, de la confección, cuero y calzado	0	0,00%	0	0,00%
5º Metálicas básicas e intermedias	0	0,00%	0	0,00%
6º Construcción de maquinaria y equipo mecánico	0	0,00%	0	0,00%
7º Construcción de maquinaria y equipo eléctrico, electrónico y óptico	0	0,00%	0	0,00%
8º Fabricación de material de transporte	0	0,00%	0	0,00%
9º Industria del papel y artes gráficas	0	0,00%	0	0,00%
10º Industria química, coquerías y refino de petróleo	0	0,00%	0	0,00%
11º Fabricación de otros productos minerales no metálicos	0	0,00%	0	0,00%
12º Industria de la madera, el caucho y otras industrias manufactureras	3	1,13%	20	3,38%
13º Construcción	40	15,09%	62	10,49%
14º Comercio mayorista e intermediarios del comercio (exc. vehículos)	8	3,02%	8	1,35%
15º Comercio minorista y comercio y reparación de vehículos	45	16,98%	66	11,17%
16º Hostelería	73	27,55%	179	30,29%
17º Transporte y almacenamiento	8	3,02%	12	2,03%
18º Información y comunicaciones	3	1,13%	4	0,68%
19º Actividades Inmobiliarias	0	0,00%	0	0,00%
20º Actividades profesionales, científicas y técnicas	3	1,13%	3	0,51%
21º Actividades administrativas y servicios auxiliares	9	3,40%	15	2,54%
22º Actividades financieras y de seguros	2	0,75%	19	3,21%
23º Admón pública, defensa, seguridad social y organismos extraterritoriales	1	0,38%	10	1,69%
24º Educación	4	1,51%	42	7,11%
25º Actividades sanitarias y de servicios sociales	4	1,51%	48	8,12%
26º Actividades artísticas, recreativas y de entretenimiento	7	2,64%	31	5,25%
27º Reparación y otros servicios personales	7	2,64%	12	2,03%
28º Actividades asociativas y de los hogares	19	7,17%	21	3,55%

Porcentaje de Unidades productivas y Ocupados por rama de actividad

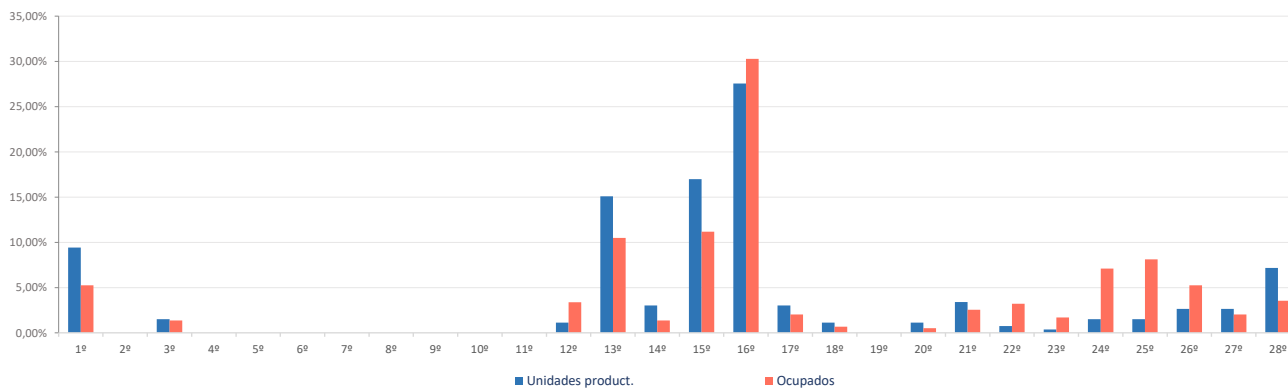

Ranking 20 actividades económicas con más UNIDADES PRODUCTIVAS [R-66 Colectivo empresarial] [1 enero 2020]

1º	Servicios de comidas y bebidas	57
2º	Comercio minorista (excepto vehículos)	41
3º	Agricultura, ganadería, caza, selvicultura y pesca	25
4º	Construcción general	21
5º	Actividades de construcción especializada	19
6º	Alojamientos	16
7º	Actividades de los hogares	14
8º	Comercio mayorista e intermediarios del comercio (exc. vehículos)	8
9º	Otras actividades administrativas	8
10º	Transporte terrestre de mercancías y por tubería	7
11º	Actividades artísticas, recreativas y de entretenimiento	7
12º	Reparación y otros servicios personales	7
13º	Actividades asociativas	5
14º	Comercio y reparación de vehículos	4
15º	Educación	4
16º	Actividades sanitarias y de servicios sociales	4
17º	Otras industrias alimenticias	3
18º	Industria de la madera y el corcho (exc. muebles), cestería y espartería	3
19º	Programación y consultoría informática	3
20º	Intermediación financiera excepto seguros y fondos de pensiones	2

Comparativa 20 actividades económicas con más UNIDADES PRODUCTIVAS en el municipio, la zona y la Región [R-66 Colectivo empresarial] [1 enero 2020]

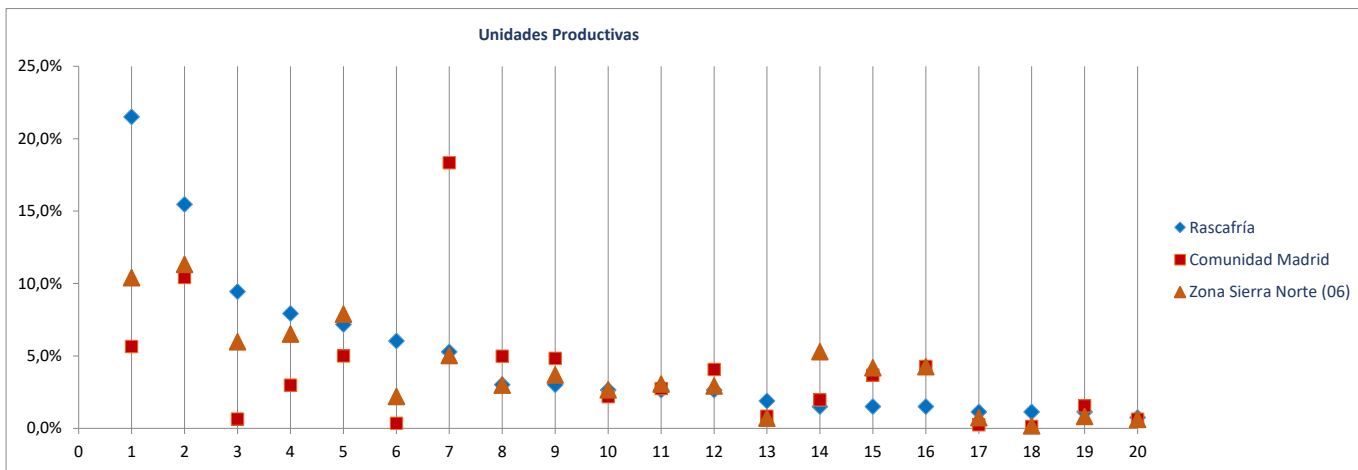

Ranking 20 actividades económicas con más OCUPADOS [R-66 Colectivo empresarial] [1 enero 2020]

1º	Servicios de comidas y bebidas	140
2º	Comercio minorista (excepto vehículos)	62
3º	Actividades sanitarias y de servicios sociales	48
4º	Educación	42
5º	Construcción general	40
6º	Alojamientos	39
7º	Agricultura, ganadería, caza, selvicultura y pesca	31
8º	Actividades artísticas, recreativas y de entretenimiento	31
9º	Actividades de construcción especializada	22
10º	Industria de la madera y el corcho (exc. muebles), cestería y espartería	20
11º	Intermediación financiera excepto seguros y fondos de pensiones	19
12º	Actividades de los hogares	15
13º	Otras actividades administrativas	14
14º	Reparación y otros servicios personales	12
15º	Transporte terrestre de mercancías y por tubería	11
16º	Admón publica, defensa, seguridad social y organismos extraterritoriales	10
17º	Comercio mayorista e intermediarios del comercio (exc. vehículos)	8
18º	Otras industrias alimenticias	7
19º	Actividades asociativas	6
20º	Comercio y reparación de vehículos	4

Comparativa 20 actividades económicas con más OCUPADOS en el municipio, la zona y la Región [R66 - Colectivo empresarial] [1 enero 2020]

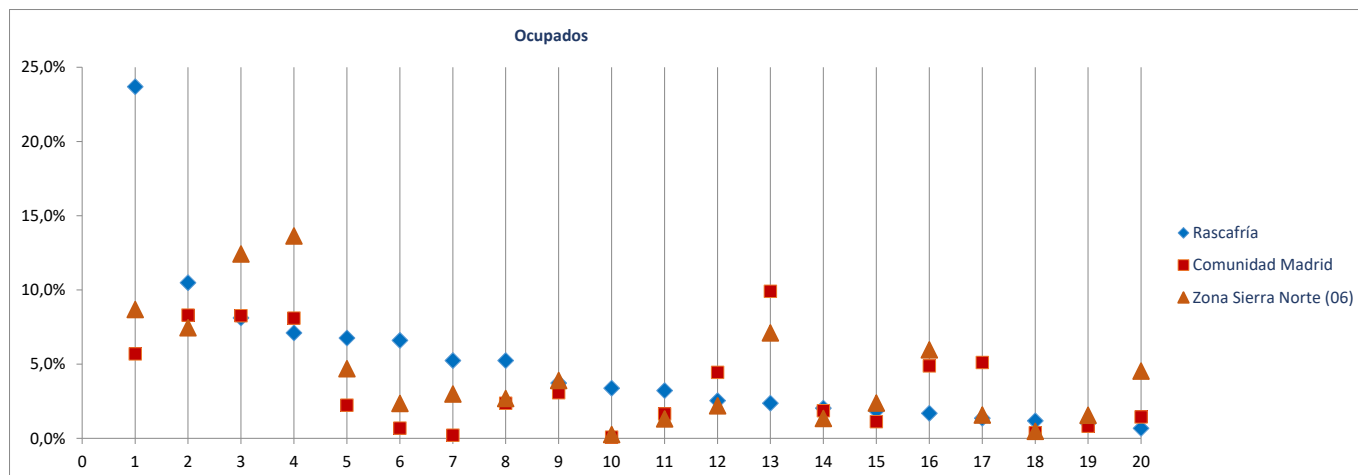

Radiografía de las zonas NUTS4 madrileñas

BLOQUE 1. Datos geográficos y demográficos

Zona Sierra Norte (06)

La Acebeda, Alameda del Valle, El Atazar, Berzosa del Lozoya, El Berruoco, Braojos, Buitrago del Lozoya, Bustarviejo, Cabanillas de la Sierra, La Cabrera, Canencia, Cervera de Buitrago, Garganta de los Montes, Gargantilla del Lozoya y Pinilla de Buitrago, Gascones, Guadalix de la Sierra, La Hiruela, Horcajo de la Sierra-Aoslos, Horcajuelo de la Sierra, Lozoya, Madarcos, Montejo de la Sierra, Navalafuente, Navarredonda y San Mamés, Patones, Pedrezuela, Pinilla del Valle, Piñuecar-Gandullas, Prádena del Rincón, Puebla de la Sierra, Rascafría, Redueña, Robledillo de la Jara, Robregordo, La Serna del Monte, Somosierra, Torrelaguna, Torremoncha de Jarama, Valdemanco, El Vellón, Venturada, Villavieja del Lozoya, Lozoyuela-Navas-Sieteiglesias, Puentes Viejas



Redueña

Superficie (Km ²)	13,0
Densidad de población (1 enero 2019) [habitantes/km2]	20

Evolución 2007-2019 de la población empadronada [personas] [datos a 1 de enero de cada año]

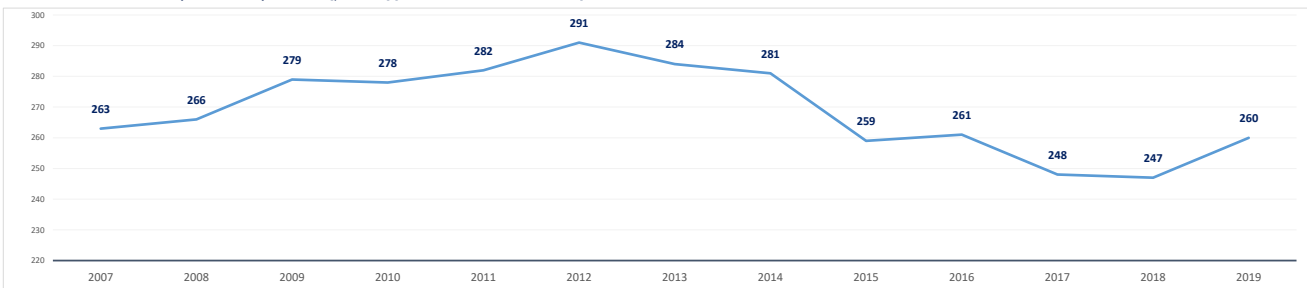

Población empadronada (1 enero 2019) [personas]	260
Edad media de la población (2019) [años]	44,0

Población 16-30 años (1 enero 2019) [personas]	32
[% respecto del total de la población]	12,3%
Población extranjera (1 enero 2019) [personas]	15
[% respecto del total de la población]	5,8%

Grado de juventud de la población (población ≤ 15 años) (1 enero 2019) [%]	13,5%	Nut: 15,9%	CM: 15,3%
Grado de envejecimiento de la población (población ≥ 65 años) (1 enero 2019) [%]	20,4%	Nut: 17,1%	CM: 17,7%
Proporción de dependencia (1 enero 2019) [ratio:(poblac ≤15 años+≥65 años)/(poblac 16-64 años)]	0,51	Nut: 0,49	CM: 0,49
Proporción de reemplazamiento (1 enero 2019) [ratio: (población 16-40 años) / (población 41-65 años)]	0,62	Nut: 0,66	CM: 0,81

Crecimiento de la población empadronada [%] [enero 2018-enero 2019]	5,3%
Crecimiento vegetativo (2018) [número] [nacimientos - defunciones] [enero 2018-enero 2019]	1
Emigraciones al resto de Comunidades Autónomas (2019) [número de bajas en el Padrón en la CM]	12
Saldo migratorio (2019) [número: inmigración - emigración.]	11

Evolución 2007-2019 de la edad media de la población [años] [datos a 1 de enero de cada año]

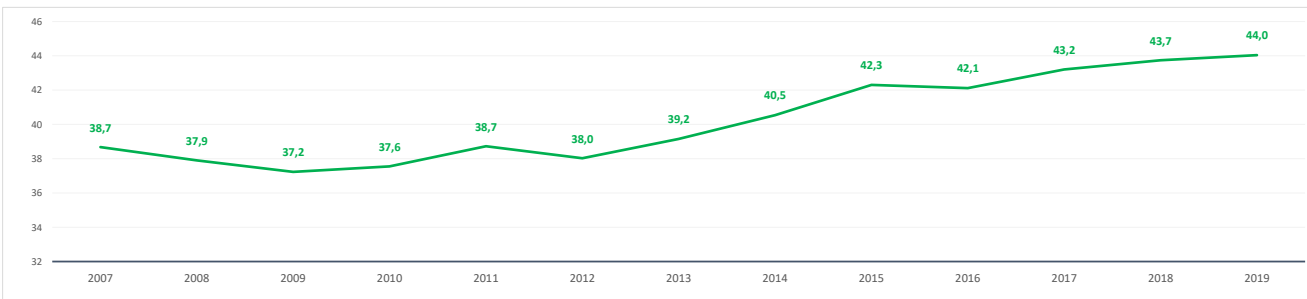

Evolución 2009-2019 de la población ≤ 15 años y ≥ 65 años [%] [datos a 1 de enero de cada año]

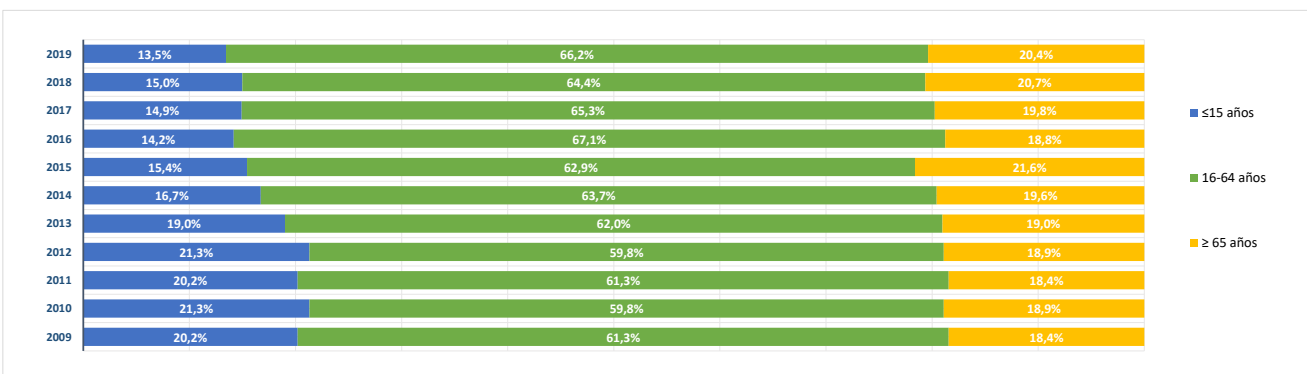

BLOQUE 2. Mercado de trabajo y tejido productivo

Zona Sierra Norte (06)

La Acebeda, Alameda del Valle, El Atazar, Berzosa del Lozoya, El Berruoco, Braojos, Buitrago del Lozoya, Bustarviejo, Cabanillas de la Sierra, La Cabrera, Canencia, Cervera de Buitrago, Garganta de los Montes, Gargantilla del Lozoya y Pinilla de Buitrago, Gascones, Guadalix de la Sierra, La Hiruela, Horcajo de la Sierra-Aoslos, Horcajuelo de la Sierra, Lozoya, Madarcos, Montejo de la Sierra, Navalafuente, Navarredonda y San Mamés, Patones, Pedrezuela, Pinilla del Valle, Piñuecar-Gandullas, Prádena del Rincón, Puebla de la Sierra, Rascafría, Redueña, Robledillo de la Jara, Robregordo, La Serna del Monte, Somosierra, Torrelaguna, Torremoncha de Jarama, Valdemanco, El Vellón, Venturada, Villavieja del Lozoya, Lozoyuela-Navas-Sieteiglesias, Puentes Viejas



Redueña

1. Mercado de trabajo: datos sobre trabajadores RESIDENTES en la zona/municipio

1a. Población de 16 a 64 años

Población de 16-64 años [potencialmente activa] [Padrón municipal] [1 de enero 2019] **165**
 % sobre el total de la Comunidad de Madrid **0,0%**

Evolución de la población de 16-64 años [en la zona o municipio de residencia]

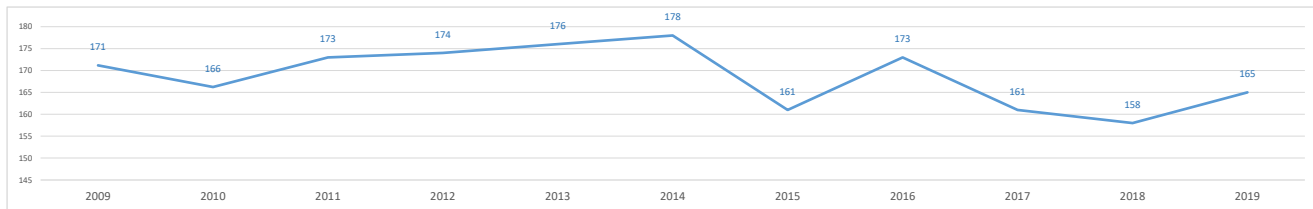

1b. Paro registrado

Evolución del número de parados registrados (en la zona o municipio de residencia)

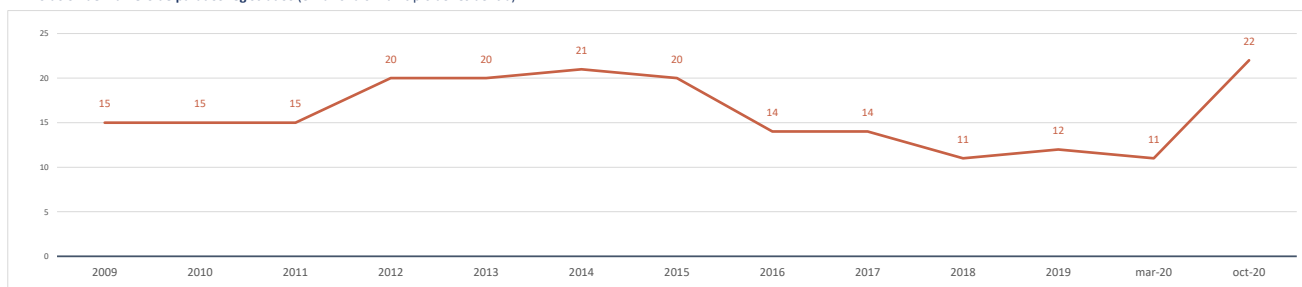

Impacto de la pandemia COVID-19 sobre el paro registrado (periodo marzo-octubre 2020)

Parados registrados (31 marzo 2020) [zona/municipio de residencia] **11**

Parados registrados, edad ≤ 24 años	1
Parados registrados, edad 25-44 años	4
Parados registrados, edad ≥ 45 años	6
Parados registrados, hombres	7
Parados registrados, mujeres	4

Parados registrados (31 octubre 2020) [zona/municipio de residencia] **22**

Parados registrados, edad ≤ 24 años	2
Parados registrados, edad 25-44 años	8
Parados registrados, edad ≥ 45 años	12
Parados registrados, hombres	12
Parados registrados, mujeres	10

Gráfico comparativo Paro registrado en Marzo y Octubre por Rango de Edad y Sexo

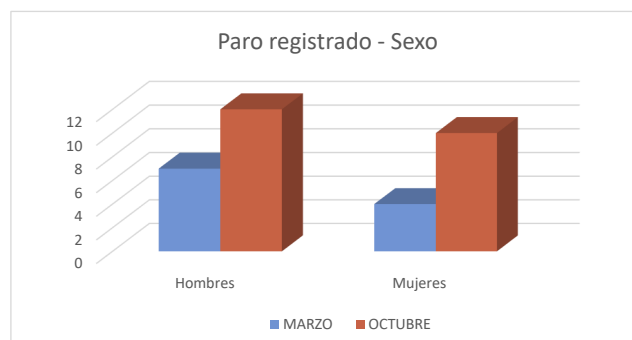
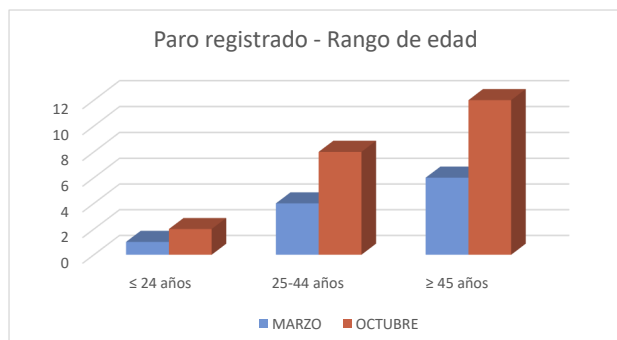

1c. Afiliados a la Seguridad Social por municipio de residencia del trabajador

Total Afiliados a la Seguridad Social, por ubicación **residencia** (1 enero 2020) **99**
 % sobre el total de la Comunidad de Madrid **0,00%**

Afiliados por intervalo de edad (1/1/2020)	N	%
Afiliados a la Seguridad Social < 30 años	9	9,1%
Afiliados a la Seguridad Social 30-49 años	61	61,6%
Afiliados a la Seguridad Social ≥ 50 años	29	29,3%



Afiliados por grupo cotización [régimen general] [1/1/2020]	N	%
Ingenieros/licenciados afiliados a la Seguridad Social	6	6,1%
Ingenieros técnicos, peritos y ayudantes titulados afiliados a la Seguridad Social	8	8,1%
Jefes administrativos y de taller afiliados a la Seguridad Social	6	6,1%
Ayudantes no titulados afiliados a la Seguridad Social	4	4,0%
Oficiales administrativos afiliados a la Seguridad Social	8	8,1%
Subalternos afiliados a la Seguridad Social	6	6,1%
Auxiliares administrativos afiliados a la Seguridad Social	7	7,1%
Oficiales de primera y segunda afiliados a la Seguridad Social	13	13,1%
Oficiales de tercera y especialistas afiliados a la Seguridad Social	6	6,1%
Peones afiliados a la Seguridad Social	8	8,1%
Menores de dieciocho años afiliados a la Seguridad Social	0	0,0%
Afiliados a la Seguridad Social sin grupo de cotización	27	27,3%

Afiliados por rama de actividad (municipio de residencia) (1/1/2020)	N	%
Afiliados Seguridad Social, rama agricultura y ganadería	3	3,0%
Afiliados Seguridad Social, rama minería, industria y energía	11	11,1%
Afiliados Seguridad Social, rama de construcción	9	9,1%
Afiliados Seguridad Social, rama de servicios de distribución y hostelería	25	25,3%
Afiliados Seguridad Social, rama de servicios a empresas y financieros	21	21,2%
Afiliados Seguridad Social, rama de otros servicios	30	30,3%

2. Mercado de trabajo: Tejido productivo de la zona/municipio (UNIDADES PRODUCTIVAS y OCUPADOS de esas Unidades productivas)

2a. Nº total de UNIDADES PRODUCTIVAS situadas en la zona/municipio

Unidades productivas [colectivo empresarial] [1 de enero 2020] **56**
 % sobre el total de la Comunidad de Madrid **0,0%**

2b. Nº de OCUPADOS en las unidades productivas situadas en la zona/municipio

Nº de ocupados [Colectivo empresarial] [1 de enero 2020] **219**
 % sobre el total de la Comunidad de Madrid **0,0%**

2c. Evolución del nº total de UNIDADES PRODUCTIVAS y de OCUPADOS situados en la zona/municipio

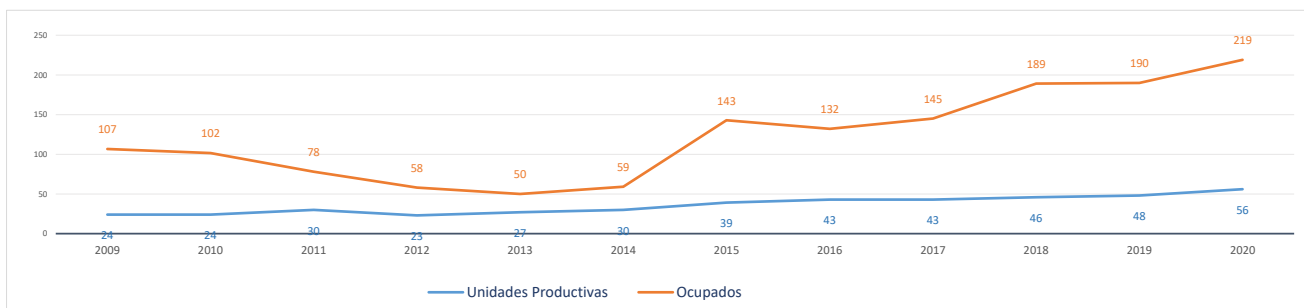

Evolución cronológica de las UNIDADES PRODUCTIVAS en el municipio, la zona y la Región

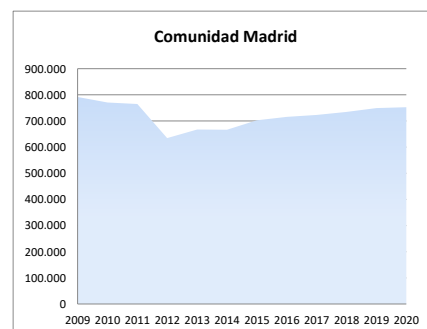
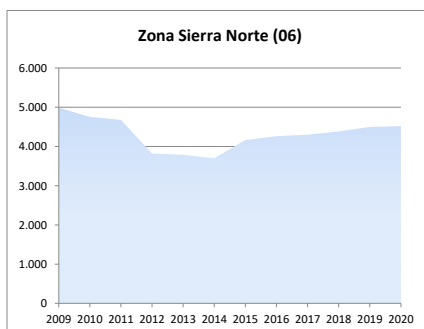
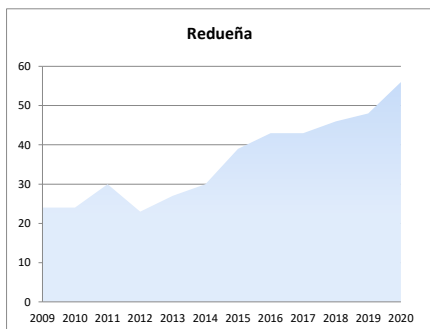

2d. Análisis por estrato de empleo

Evolución del nº de UNIDADES PRODUCTIVAS situadas en la zona/municipio, según estrato de empleo 2009-2020 [datos a 1 de enero de cada año]

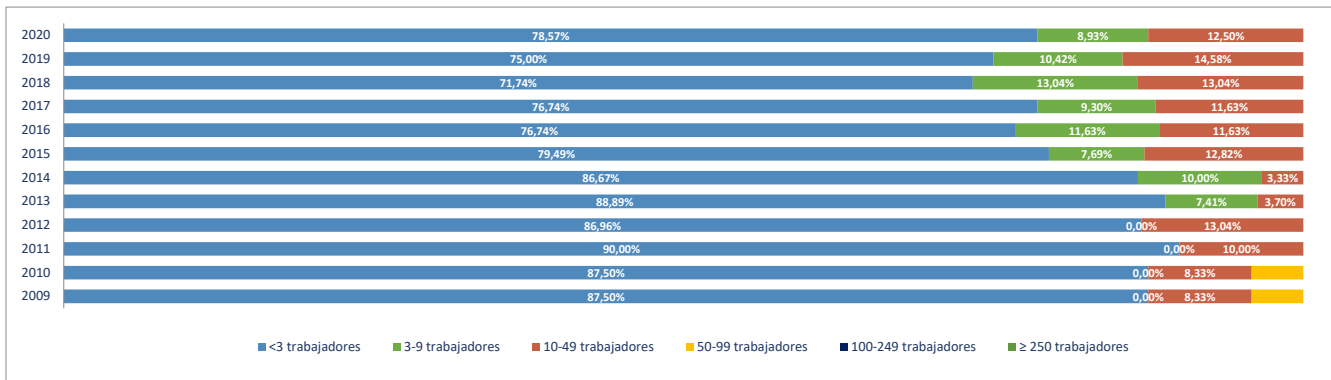

Evolución del nº de OCUPADOS EN LAS UNIDADES PRODUCTIVAS situadas en la zona/municipio, según estrato de empleo 2009-2020 [a 1 de enero de cada año]

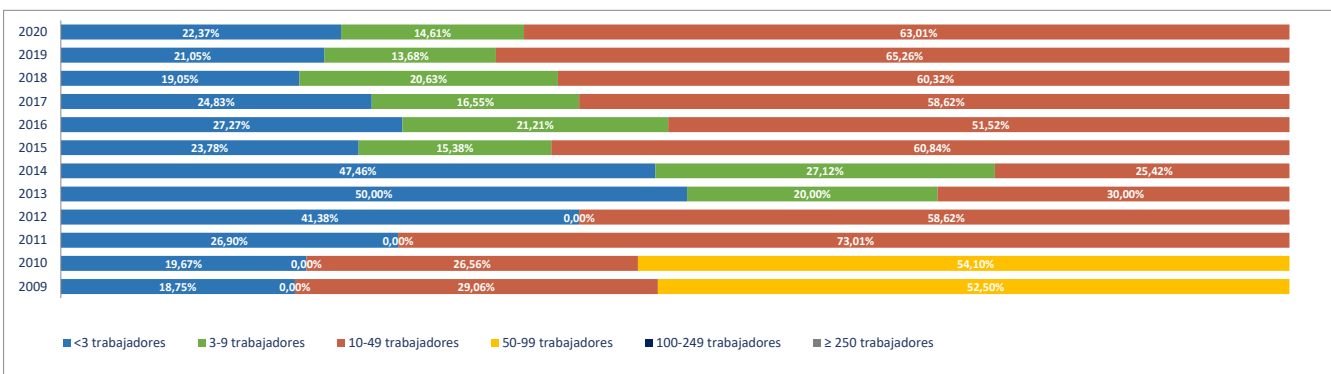

2e. Unidades productivas y ocupados por rama de actividad

Total Rama de actividad en 2020 [R-28 Colectivo empresarial]	Unidades product.	%	Ocupados	%
1º Agricultura, ganadería, caza, selvicultura y pesca	4	7,14%	5	2,28%
2º Minería, electricidad y agua	1	1,79%	2	0,91%
3º Industria de la alimentación, bebidas y tabaco	0	0,00%	0	0,00%
4º Industria textil, de la confección, cuero y calzado	0	0,00%	0	0,00%
5º Metálicas básicas e intermedias	0	0,00%	0	0,00%
6º Construcción de maquinaria y equipo mecánico	0	0,00%	0	0,00%
7º Construcción de maquinaria y equipo eléctrico, electrónico y óptico	0	0,00%	0	0,00%
8º Fabricación de material de transporte	0	0,00%	0	0,00%
9º Industria del papel y artes gráficas	0	0,00%	0	0,00%
10º Industria química, coquerías y refino de petróleo	1	1,79%	27	12,33%
11º Fabricación de otros productos minerales no metálicos	0	0,00%	0	0,00%
12º Industria de la madera, el caucho y otras industrias manufactureras	0	0,00%	0	0,00%
13º Construcción	3	5,36%	4	1,83%
14º Comercio mayorista e intermediarios del comercio (exc. vehículos)	1	1,79%	1	0,46%
15º Comercio minorista y comercio y reparación de vehículos	10	17,86%	54	24,66%
16º Hostelería	2	3,57%	2	0,91%
17º Transporte y almacenamiento	13	23,21%	88	40,18%
18º Información y comunicaciones	0	0,00%	0	0,00%
19º Actividades Inmobiliarias	1	1,79%	1	0,46%
20º Actividades profesionales, científicas y técnicas	2	3,57%	2	0,91%
21º Actividades administrativas y servicios auxiliares	6	10,71%	10	4,57%
22º Actividades financieras y de seguros	1	1,79%	2	0,91%
23º Admón pública, defensa, seguridad social y organismos extraterritoriales	1	1,79%	5	2,28%
24º Educación	3	5,36%	9	4,11%
25º Actividades sanitarias y de servicios sociales	2	3,57%	2	0,91%
26º Actividades artísticas, recreativas y de entretenimiento	2	3,57%	2	0,91%
27º Reparación y otros servicios personales	1	1,79%	1	0,46%
28º Actividades asociativas y de los hogares	2	3,57%	2	0,91%

Porcentaje de Unidades productivas y Ocupados por rama de actividad

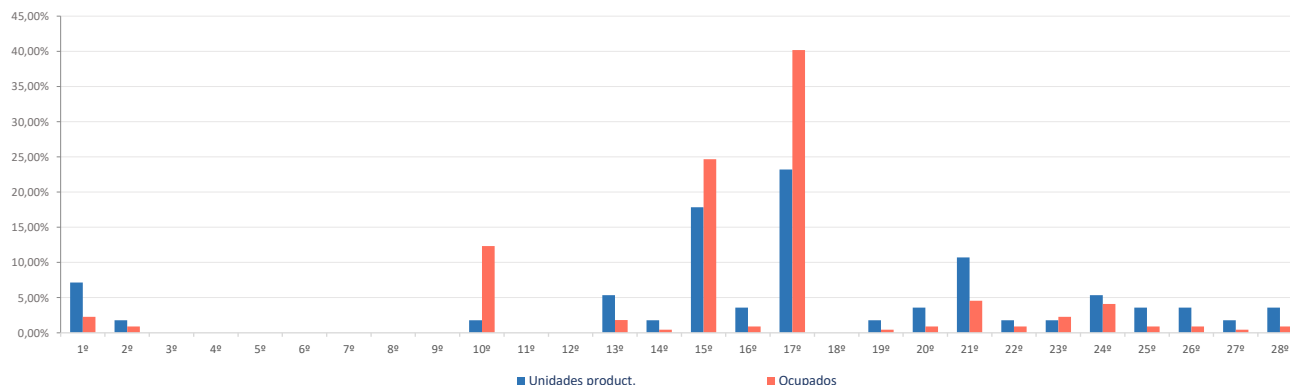

Ranking 20 actividades económicas con más UNIDADES PRODUCTIVAS [R-66 Colectivo empresarial] [1 enero 2020]

1º	Transporte terrestre de mercancías y por tubería	7
2º	Comercio minorista (excepto vehículos)	6
3º	Servicios anexas al transporte	5
4º	Agricultura, ganadería, caza, selvicultura y pesca	4
5º	Comercio y reparación de vehículos	4
6º	Actividades de alquiler	3
7º	Otras actividades administrativas	3
8º	Educación	3
9º	Actividades de construcción especializada	2
10º	Servicios de comidas y bebidas	2
11º	Actividades sanitarias y de servicios sociales	2
12º	Actividades artísticas, recreativas y de entretenimiento	2
13º	Actividades de los hogares	2
14º	Suministro de agua, saneamiento y gestión de residuos	1
15º	Química de base e industrial	1
16º	Construcción general	1
17º	Comercio mayorista e intermediarios del comercio (exc. vehículos)	1
18º	Transporte terrestre de viajeros	1
19º	Actividades Inmobiliarias	1
20º	Publicidad y estudios de mercado	1

Comparativa 20 actividades económicas con más UNIDADES PRODUCTIVAS en el municipio, la zona y la Región [R-66 Colectivo empresarial] [1 enero 2020]

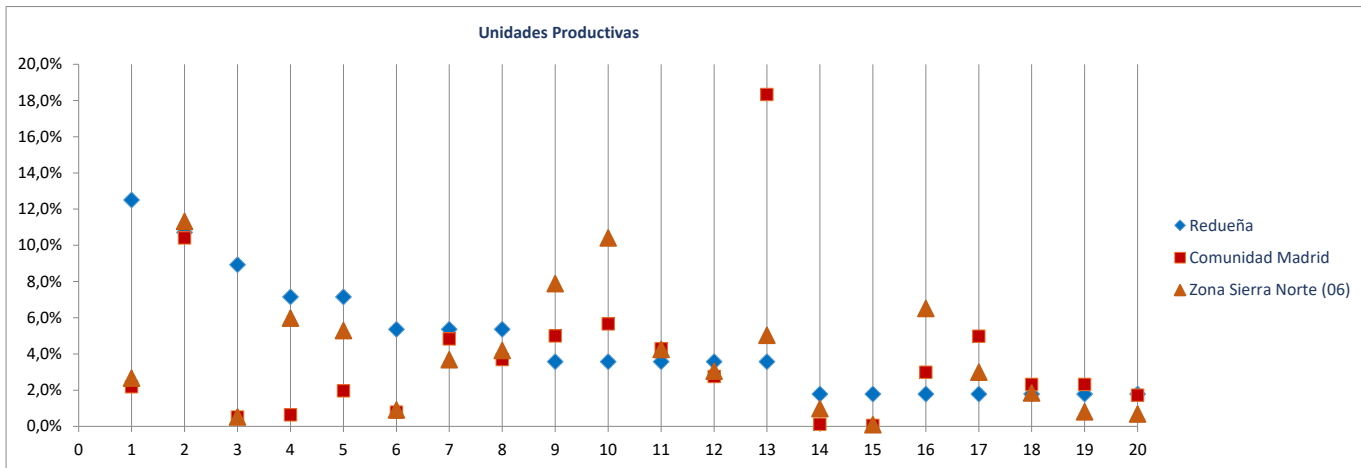

Ranking 20 actividades económicas con más OCUPADOS [R-66 Colectivo empresarial] [1 enero 2020]

1º	Transporte terrestre de mercancías y por tubería	45
2º	Servicios anexas al transporte	41
3º	Comercio y reparación de vehículos	35
4º	Química de base e industrial	27
5º	Comercio minorista (excepto vehículos)	19
6º	Educación	9
7º	Actividades de alquiler	7
8º	Agricultura, ganadería, caza, selvicultura y pesca	5
9º	Admón pública, defensa, seguridad social y organismos extraterritoriales	5
10º	Otras actividades administrativas	3
11º	Suministro de agua, saneamiento y gestión de residuos	2
12º	Construcción general	2
13º	Actividades de construcción especializada	2
14º	Servicios de comidas y bebidas	2
15º	Transporte terrestre de viajeros	2
16º	Actividades auxiliares a los servicios financieros y a los seguros	2
17º	Actividades sanitarias y de servicios sociales	2
18º	Actividades artísticas, recreativas y de entretenimiento	2
19º	Actividades de los hogares	2
20º	Comercio mayorista e intermediarios del comercio (exc. vehículos)	1

Comparativa 20 actividades económicas con más OCUPADOS en el municipio, la zona y la Región [R66 - Colectivo empresarial] [1 enero 2020]

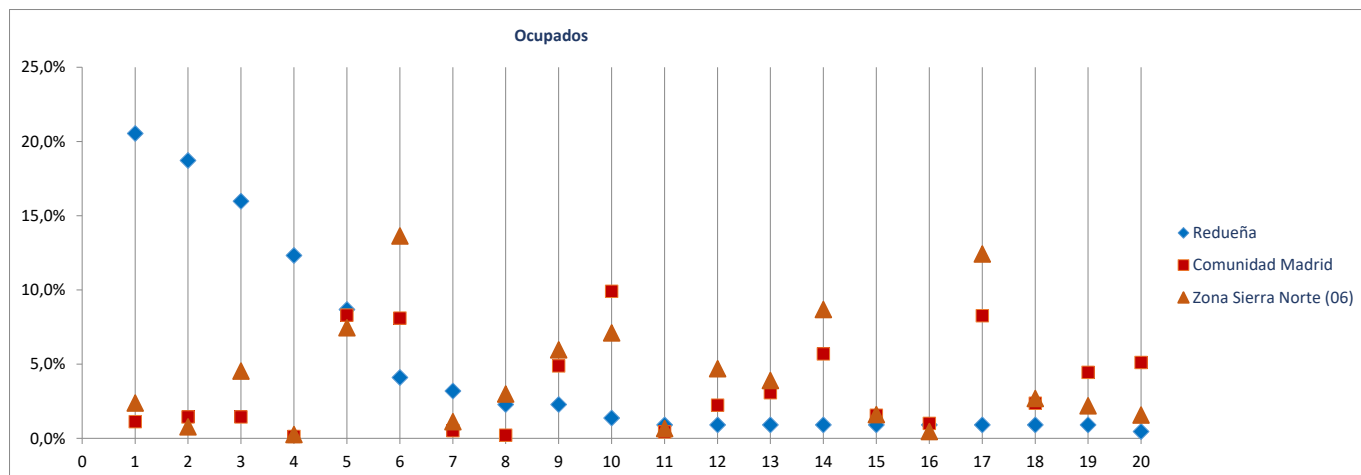

Radiografía de las zonas NUTS4 madrileñas

BLOQUE 1. Datos geográficos y demográficos

Zona Sierra Norte (06)

Robledillo de la Jara

La Acebeda, Alameda del Valle, El Atazar, Berzosa del Lozoya, El Berruoco, Braojos, Buitrago del Lozoya, Bustarviejo, Cabanillas de la Sierra, La Cabrera, Canencia, Cervera de Buitrago, Garganta de los Montes, Gargantilla del Lozoya y Pinilla de Buitrago, Gascones, Guadalix de la Sierra, La Hiruela, Horcajo de la Sierra-Aoslos, Horcajuelo de la Sierra, Lozoya, Madarcos, Montejo de la Sierra, Navalafuente, Navarredonda y San Mamés, Patones, Pedrezuela, Pinilla del Valle, Piñuecar-Gandullas, Prádena del Rincón, Puebla de la Sierra, Rascafría, Redueña, Robledillo de la Jara, Robregordo, La Serna del Monte, Somosierra, Torrelaguna, Torremoncha de Jarama, Valdemanco, El Vellón, Venturada, Villavieja del Lozoya, Lozoyuela-Navas-Sieteiglesias, Puentes Viejas



Superficie (Km ²)	21,0
Densidad de población (1 enero 2019) [habitantes/km2]	4

Evolución 2007-2019 de la población empadronada [personas] [datos a 1 de enero de cada año]

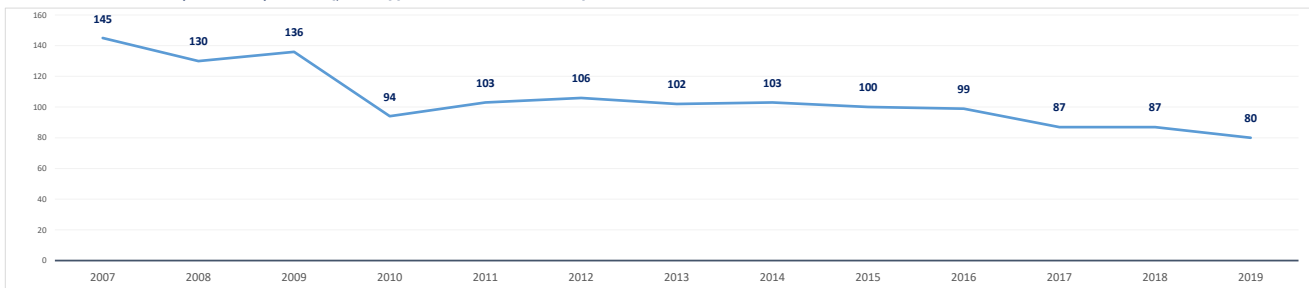

Población empadronada (1 enero 2019) [personas]	80
Edad media de la población (2019) [años]	51,3

Población 16-30 años (1 enero 2019) [personas]	9
[% respecto del total de la población]	11,3%
Población extranjera (1 enero 2019) [personas]	15
[% respecto del total de la población]	18,8%

Grado de juventud de la población (población ≤ 15 años) (1 enero 2019) [%]	10,0%	Nut: 15,9%	CM: 15,3%
Grado de envejecimiento de la población (población ≥ 65 años) (1 enero 2019) [%]	30,0%	Nut: 17,1%	CM: 17,7%
Proporción de dependencia (1 enero 2019) [ratio:(poblac ≤15 años+≥65 años)/(poblac 16-64 años)]	0,67	Nut: 0,49	CM: 0,49
Proporción de reemplazamiento (1 enero 2019) [ratio: (población 16-40 años) / (población 41-65 años)]	0,37	Nut: 0,66	CM: 0,81

Crecimiento de la población empadronada [%] [enero 2018-enero 2019]	-8,1%
Crecimiento vegetativo (2018) [número] [nacimientos - defunciones] [enero 2018-enero 2019]	-2
Emigraciones al resto de Comunidades Autónomas (2019) [número de bajas en el Padrón en la CM]	0
Saldo migratorio (2019) [número: inmigración - emigración.]	17

Evolución 2007-2019 de la edad media de la población [años] [datos a 1 de enero de cada año]

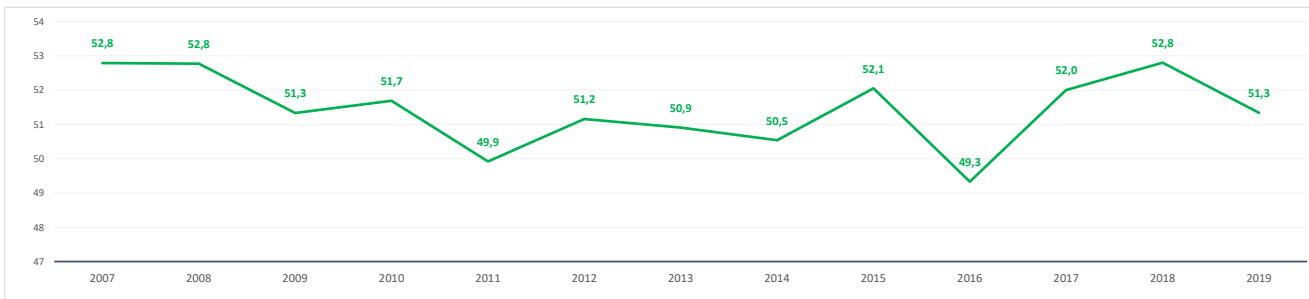

Evolución 2009-2019 de la población ≤ 15 años y ≥ 65 años [%] [datos a 1 de enero de cada año]

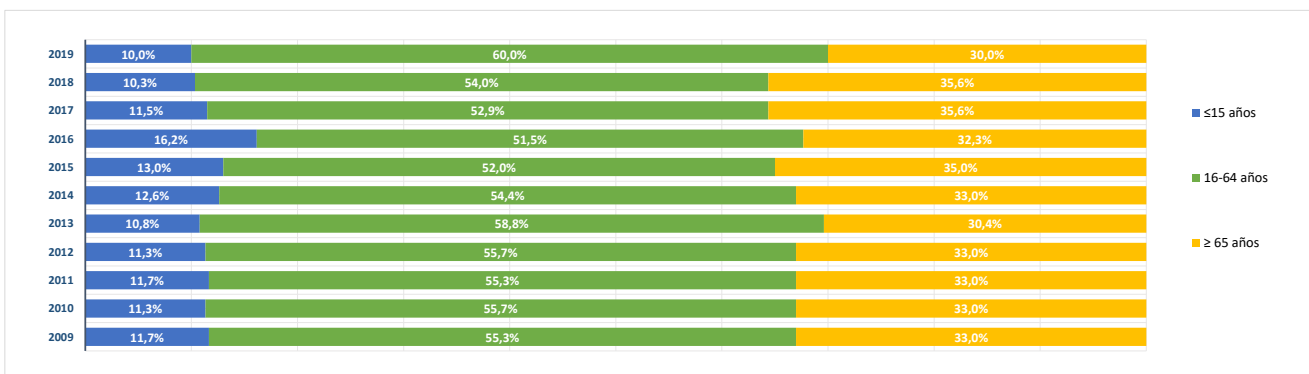

BLOQUE 2. Mercado de trabajo y tejido productivo

Zona Sierra Norte (06)

La Acebeda, Alameda del Valle, El Atazar, Berzosa del Lozoya, El Berruoco, Braojos, Buitrago del Lozoya, Bustarviejo, Cabanillas de la Sierra, La Cabrera, Canencia, Cervera de Buitrago, Garganta de los Montes, Gargantilla del Lozoya y Pinilla de Buitrago, Gascones, Guadalix de la Sierra, La Hiruela, Horcajo de la Sierra-Aoslos, Horcajuelo de la Sierra, Lozoya, Madarcos, Montejo de la Sierra, Navalafuente, Navarredonda y San Mamés, Patones, Pedrezuela, Pinilla del Valle, Piñuecar-Gandullas, Prádena del Rincón, Puebla de la Sierra, Rascafría, Redueña, Robledillo de la Jara, Robregordo, La Serna del Monte, Somosierra, Torrelaguna, Torremocha de Jarama, Valdemanco, El Vellón, Venturada, Villavieja del Lozoya, Lozoyuela-Navas-Sieteiglesias, Puentes Viejas



Robledillo de la Jara

1. Mercado de trabajo: datos sobre trabajadores RESIDENTES en la zona/municipio

1a. Población de 16 a 64 años

Población de 16-64 años [potencialmente activa] [Padrón municipal] [1 de enero 2019] **48**
 % sobre el total de la Comunidad de Madrid **0,0%**

Evolución de la población de 16-64 años [en la zona o municipio de residencia]

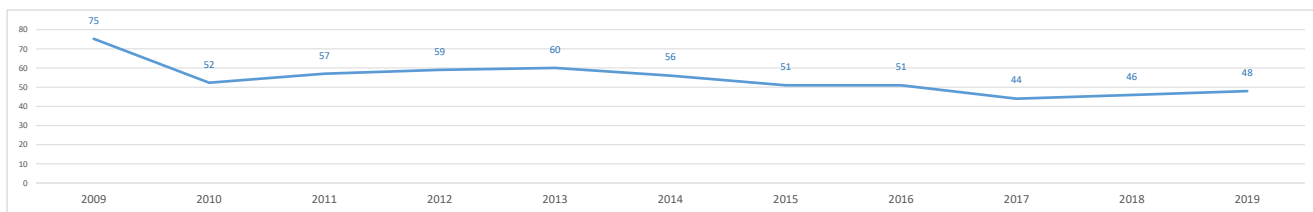

1b. Paro registrado

Evolución del número de parados registrados (en la zona o municipio de residencia)

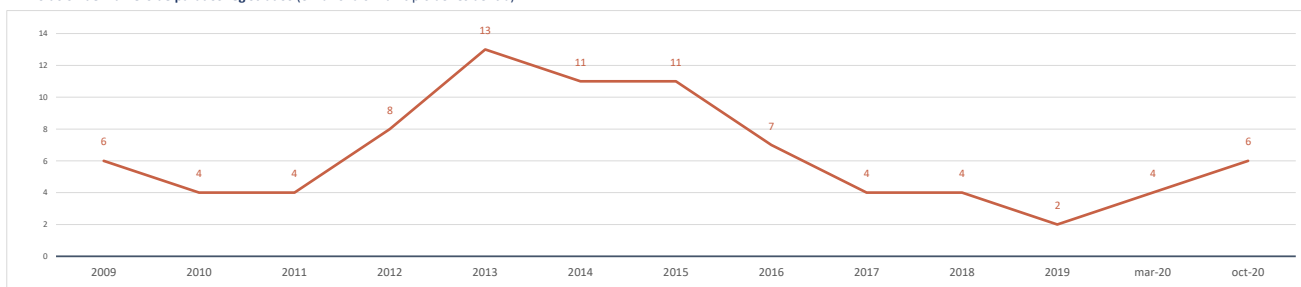

Impacto de la pandemia COVID-19 sobre el paro registrado (periodo marzo-octubre 2020)

Parados registrados (31 marzo 2020) [zona/municipio de residencia] **4**

Parados registrados, edad ≤ 24 años	0
Parados registrados, edad 25-44 años	0
Parados registrados, edad ≥ 45 años	4
Parados registrados, hombres	3
Parados registrados, mujeres	1

Parados registrados (31 octubre 2020) [zona/municipio de residencia] **6**

Parados registrados, edad ≤ 24 años	1
Parados registrados, edad 25-44 años	1
Parados registrados, edad ≥ 45 años	4
Parados registrados, hombres	4
Parados registrados, mujeres	2

Gráfico comparativo Paro registrado en Marzo y Octubre por Rango de Edad y Sexo

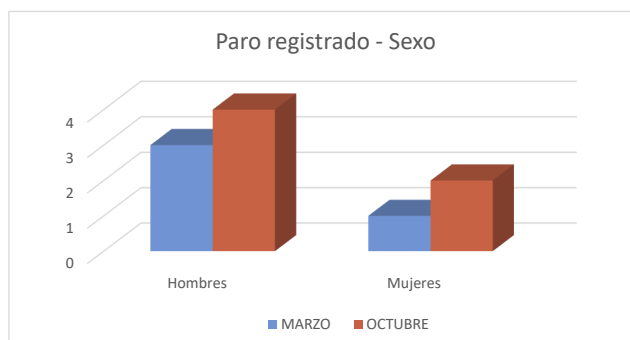
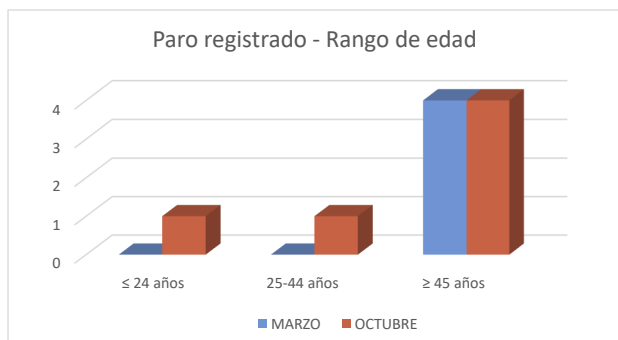

1c. Afiliados a la Seguridad Social por municipio de residencia del trabajador

Total Afiliados a la Seguridad Social, por ubicación **residencia** (1 enero 2020) **25**
 % sobre el total de la Comunidad de Madrid **0,00%**

Afiliados por intervalo de edad (1/1/2020)	N	%
Afiliados a la Seguridad Social < 30 años	3	12,0%
Afiliados a la Seguridad Social 30-49 años	15	60,0%
Afiliados a la Seguridad Social ≥ 50 años	7	28,0%



Afiliados por grupo cotización [régimen general] [1/1/2020]

	N	%
Ingenieros/licenciados afiliados a la Seguridad Social	0	0,0%
Ingenieros técnicos, peritos y ayudantes titulados afiliados a la Seguridad Social	4	16,0%
Jefes administrativos y de taller afiliados a la Seguridad Social	0	0,0%
Ayudantes no titulados afiliados a la Seguridad Social	1	4,0%
Oficiales administrativos afiliados a la Seguridad Social	4	16,0%
Subalternos afiliados a la Seguridad Social	1	4,0%
Auxiliares administrativos afiliados a la Seguridad Social	4	16,0%
Oficiales de primera y segunda afiliados a la Seguridad Social	6	24,0%
Oficiales de tercera y especialistas afiliados a la Seguridad Social	2	8,0%
Peones afiliados a la Seguridad Social	1	4,0%
Menores de dieciocho años afiliados a la Seguridad Social	0	0,0%
Afiliados a la Seguridad Social sin grupo de cotización	2	8,0%

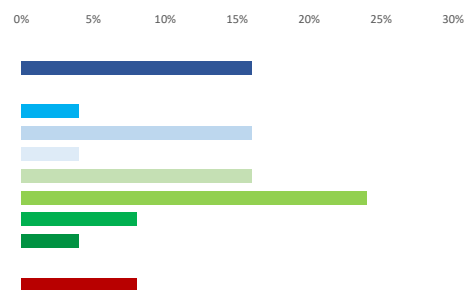

Afiliados por rama de actividad (municipio de residencia) (1/1/2020)

	N	%
Afiliados Seguridad Social, rama agricultura y ganadería	0	0,0%
Afiliados Seguridad Social, rama minería, industria y energía	1	4,0%
Afiliados Seguridad Social, rama de construcción	1	4,0%
Afiliados Seguridad Social, rama de servicios de distribución y hostelería	4	16,0%
Afiliados Seguridad Social, rama de servicios a empresas y financieros	6	24,0%
Afiliados Seguridad Social, rama de otros servicios	13	52,0%

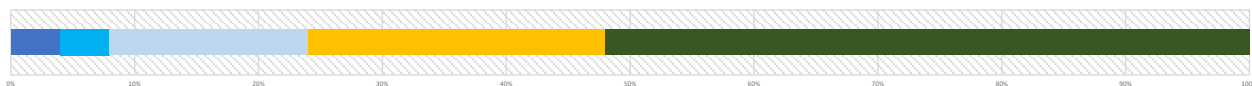

2. Mercado de trabajo: Tejido productivo de la zona/municipio (UNIDADES PRODUCTIVAS y OCUPADOS de esas Unidades productivas)

2a. Nº total de UNIDADES PRODUCTIVAS situadas en la zona/municipio

Unidades productivas [colectivo empresarial] [1 de enero 2020] **9**
 % sobre el total de la Comunidad de Madrid **0,0%**

2b. Nº de OCUPADOS en las unidades productivas situadas en la zona/municipio

Nº de ocupados [Colectivo empresarial] [1 de enero 2020] **26**
 % sobre el total de la Comunidad de Madrid **0,0%**

2c. Evolución del nº total de UNIDADES PRODUCTIVAS y de OCUPADOS situados en la zona/municipio

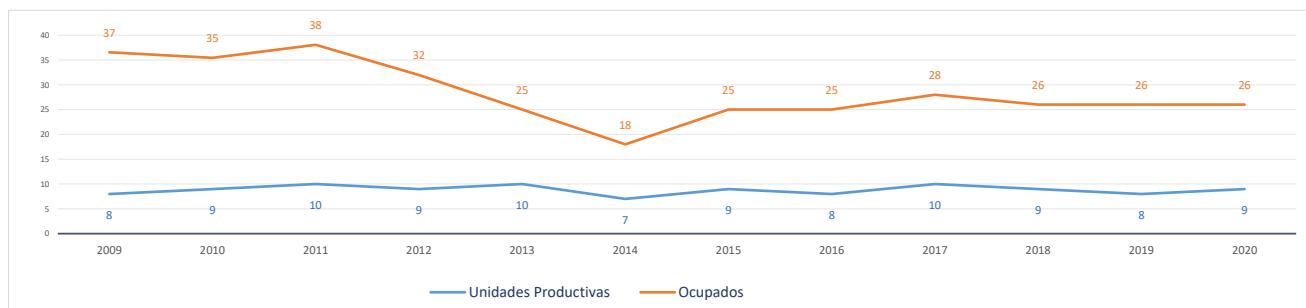

Evolución cronológica de las UNIDADES PRODUCTIVAS en el municipio, la zona y la Región

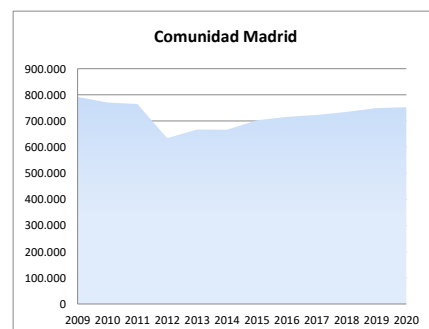
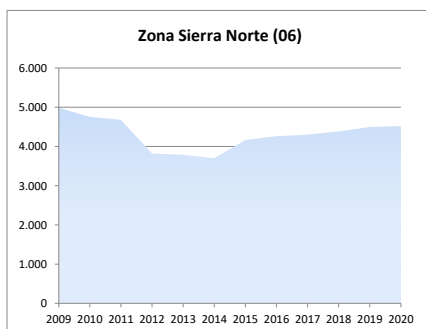
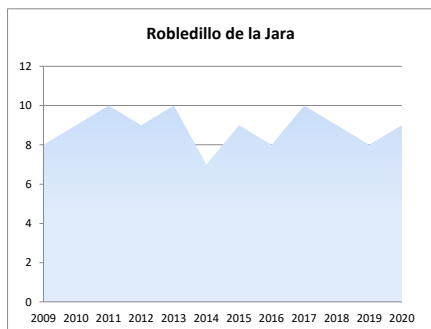

2d. Análisis por estrato de empleo

Evolución del nº de UNIDADES PRODUCTIVAS situadas en la zona/municipio, según estrato de empleo 2009-2020 [datos a 1 de enero de cada año]

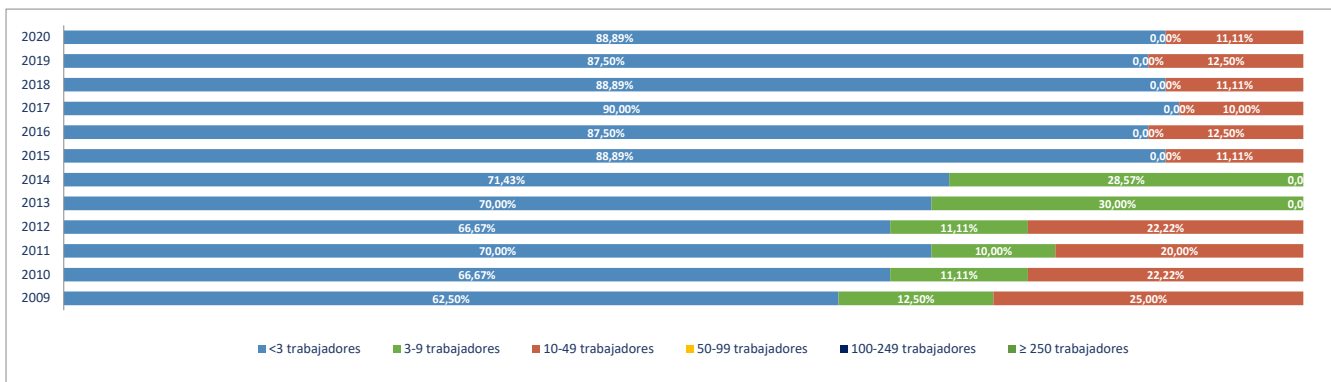

Evolución del nº de OCUPADOS EN LAS UNIDADES PRODUCTIVAS situadas en la zona/municipio, según estrato de empleo 2009-2020 [a 1 de enero de cada año]

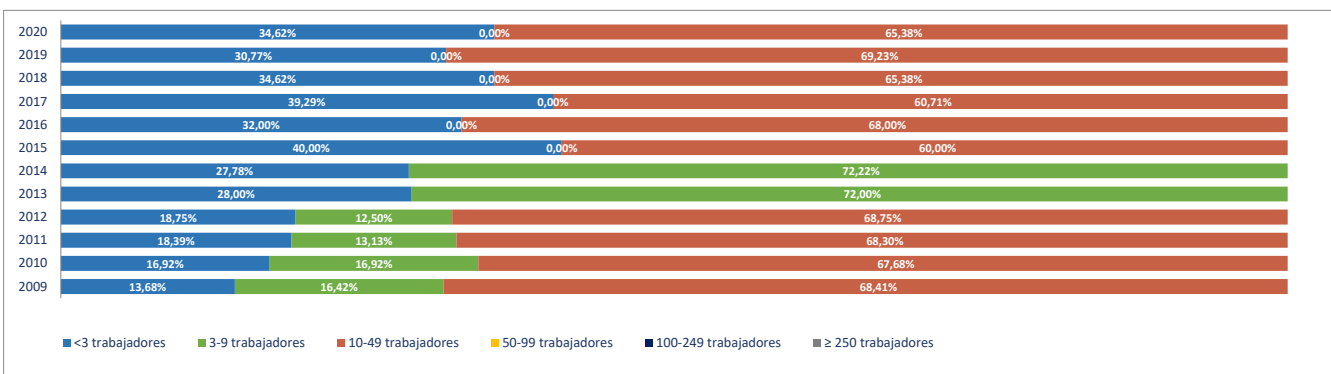

2e. Unidades productivas y ocupados por rama de actividad

Total Rama de actividad en 2020 [R-28 Colectivo empresarial]	Unidades product.	%	Ocupados	%
1º Agricultura, ganadería, caza, selvicultura y pesca	0	0,00%	0	0,00%
2º Minería, electricidad y agua	1	11,11%	2	7,69%
3º Industria de la alimentación, bebidas y tabaco	0	0,00%	0	0,00%
4º Industria textil, de la confección, cuero y calzado	0	0,00%	0	0,00%
5º Metálicas básicas e intermedias	0	0,00%	0	0,00%
6º Construcción de maquinaria y equipo mecánico	0	0,00%	0	0,00%
7º Construcción de maquinaria y equipo eléctrico, electrónico y óptico	0	0,00%	0	0,00%
8º Fabricación de material de transporte	0	0,00%	0	0,00%
9º Industria del papel y artes gráficas	0	0,00%	0	0,00%
10º Industria química, coquerías y refino de petróleo	0	0,00%	0	0,00%
11º Fabricación de otros productos minerales no metálicos	0	0,00%	0	0,00%
12º Industria de la madera, el caucho y otras industrias manufactureras	0	0,00%	0	0,00%
13º Construcción	0	0,00%	0	0,00%
14º Comercio mayorista e intermediarios del comercio (exc. vehículos)	0	0,00%	0	0,00%
15º Comercio minorista y comercio y reparación de vehículos	0	0,00%	0	0,00%
16º Hostelería	2	22,22%	2	7,69%
17º Transporte y almacenamiento	0	0,00%	0	0,00%
18º Información y comunicaciones	0	0,00%	0	0,00%
19º Actividades Inmobiliarias	0	0,00%	0	0,00%
20º Actividades profesionales, científicas y técnicas	0	0,00%	0	0,00%
21º Actividades administrativas y servicios auxiliares	0	0,00%	0	0,00%
22º Actividades financieras y de seguros	0	0,00%	0	0,00%
23º Admón pública, defensa, seguridad social y organismos extraterritoriales	3	33,33%	3	11,54%
24º Educación	0	0,00%	0	0,00%
25º Actividades sanitarias y de servicios sociales	3	33,33%	19	73,08%
26º Actividades artísticas, recreativas y de entretenimiento	0	0,00%	0	0,00%
27º Reparación y otros servicios personales	0	0,00%	0	0,00%
28º Actividades asociativas y de los hogares	0	0,00%	0	0,00%

Porcentaje de Unidades productivas y Ocupados por rama de actividad

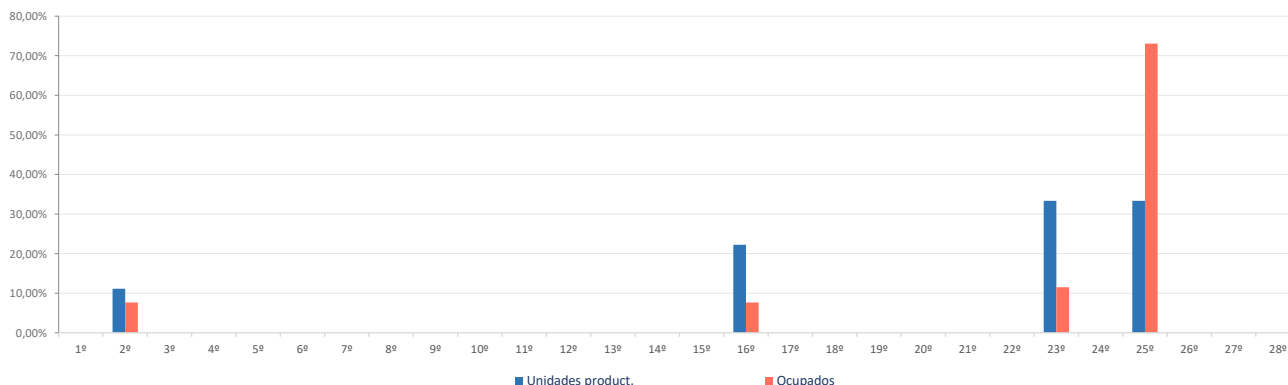

Ranking 20 actividades económicas con más UNIDADES PRODUCTIVAS [R-66 Colectivo empresarial] [1 enero 2020]

1º	Admón publica, defensa, seguridad social y organismos extraterritoriales	3
2º	Actividades sanitarias y de servicios sociales	3
3º	Suministro de agua, saneamiento y gestión de residuos	1
4º	Alojamientos	1
5º	Servicios de comidas y bebidas	1
6º		
7º		
8º		
9º		
10º		
11º		
12º		
13º		
14º		
15º		
16º		
17º		
18º		
19º		
20º		

Comparativa 20 actividades económicas con más UNIDADES PRODUCTIVAS en el municipio, la zona y la Región [R-66 Colectivo empresarial] [1 enero 2020]

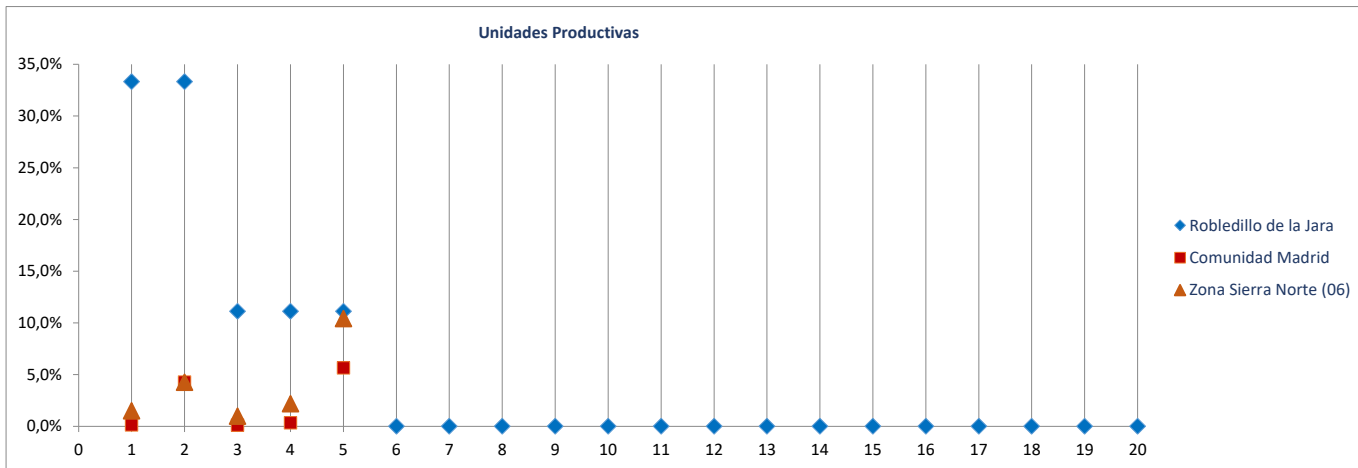

Ranking 20 actividades económicas con más OCUPADOS [R-66 Colectivo empresarial] [1 enero 2020]

1º	Actividades sanitarias y de servicios sociales	19
2º	Admón publica, defensa, seguridad social y organismos extraterritoriales	3
3º	Suministro de agua, saneamiento y gestión de residuos	2
4º	Alojamientos	1
5º	Servicios de comidas y bebidas	1
6º	-	
7º		
8º		
9º		
10º		
11º		
12º		
13º		
14º		
15º		
16º		
17º		
18º		
19º		
20º		

Comparativa 20 actividades económicas con más OCUPADOS en el municipio, la zona y la Región [R66 - Colectivo empresarial] [1 enero 2020]

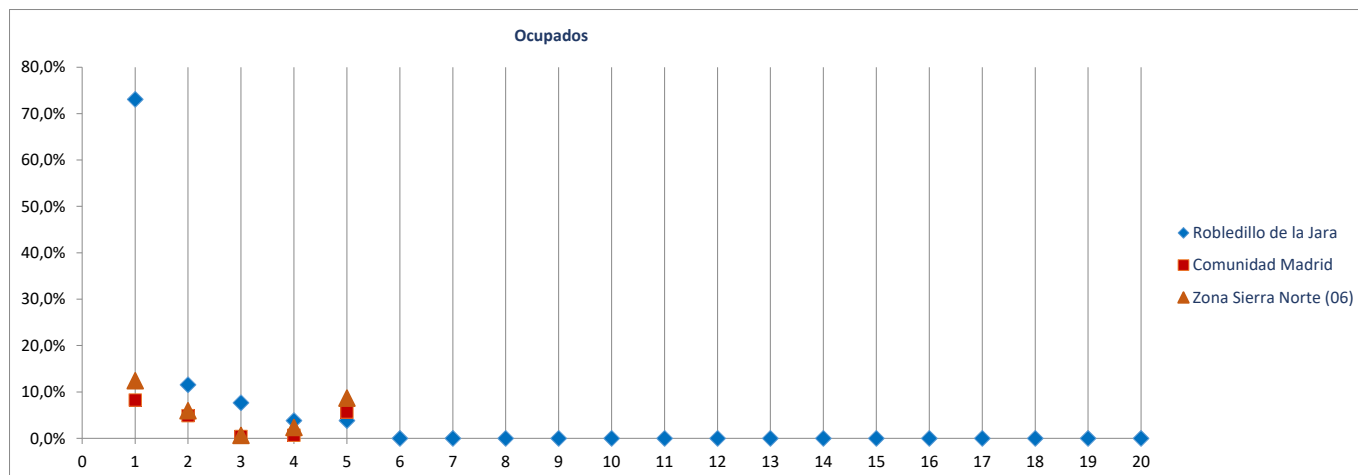

Radiografía de las zonas NUTS4 madrileñas

BLOQUE 1. Datos geográficos y demográficos

Zona Sierra Norte (06)

La Acebeda, Alameda del Valle, El Atazar, Berzosa del Lozoya, El Berruoco, Braojos, Buitrago del Lozoya, Bustarviejo, Cabanillas de la Sierra, La Cabrera, Canencia, Cervera de Buitrago, Garganta de los Montes, Gargantilla del Lozoya y Pinilla de Buitrago, Gascones, Guadalix de la Sierra, La Hiruela, Horcajo de la Sierra-Aoslos, Horcajuelo de la Sierra, Lozoya, Madarcos, Montejo de la Sierra, Navalafuente, Navarredonda y San Mamés, Patones, Pedrezuela, Pinilla del Valle, Piñuecar-Gandullas, Prádena del Rincón, Puebla de la Sierra, Rascafría, Redueña, Robledillo de la Jara, Robregordo, La Serna del Monte, Somosierra, Torrelaguna, Torremoncha de Jarama, Valdemanco, El Vellón, Venturada, Villavieja del Lozoya, Lozoyuela-Navas-Sieteiglesias, Puentes Viejas



Robregordo

Superficie (Km ²)	18,4
Densidad de población (1 enero 2019) [habitantes/km2]	3

Evolución 2007-2019 de la población empadronada [personas] [datos a 1 de enero de cada año]

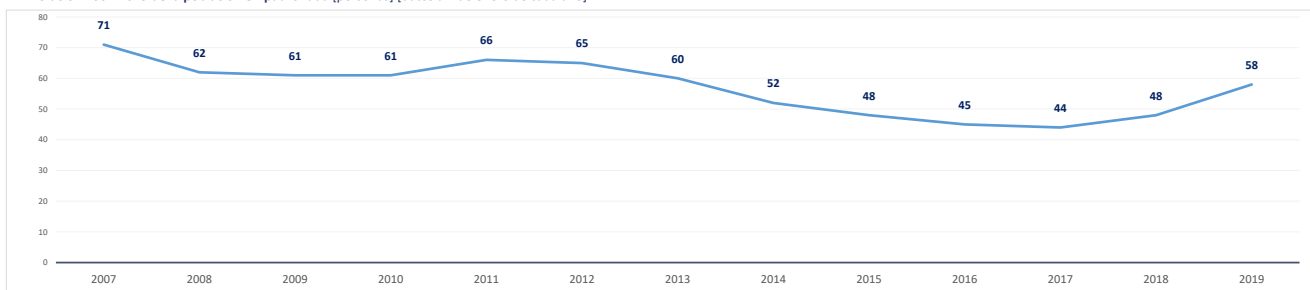

Población empadronada (1 enero 2019) [personas]	58
Edad media de la población (2019) [años]	55,6

Población 16-30 años (1 enero 2019) [personas]	6
[% respecto del total de la población]	10,3%
Población extranjera (1 enero 2019) [personas]	9
[% respecto del total de la población]	15,5%

Grado de juventud de la población (población ≤ 15 años) (1 enero 2019) [%]	5,2%	Nut: 15,9%	CM: 15,3%
Grado de envejecimiento de la población (población ≥ 65 años) (1 enero 2019) [%]	43,1%	Nut: 17,1%	CM: 17,7%
Proporción de dependencia (1 enero 2019) [ratio:(poblac ≤15 años+≥65 años)/(poblac 16-64 años)]	0,93	Nut: 0,49	CM: 0,49
Proporción de reemplazamiento (1 enero 2019) [ratio: (población 16-40 años) / (población 41-65 años)]	1,00	Nut: 0,66	CM: 0,81

Crecimiento de la población empadronada [%] [enero 2018-enero 2019]	20,8%
Crecimiento vegetativo (2018) [número] [nacimientos - defunciones] [enero 2018-enero 2019]	0
Emigraciones al resto de Comunidades Autónomas (2019) [número de bajas en el Padrón en la CM]	0
Saldo migratorio (2019) [número: inmigración - emigración.]	8

Evolución 2007-2019 de la edad media de la población [años] [datos a 1 de enero de cada año]

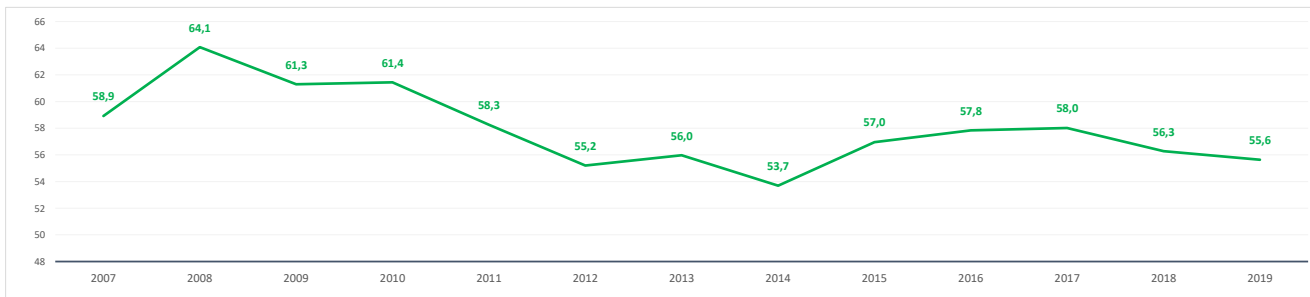

Evolución 2009-2019 de la población ≤ 15 años y ≥ 65 años [%] [datos a 1 de enero de cada año]

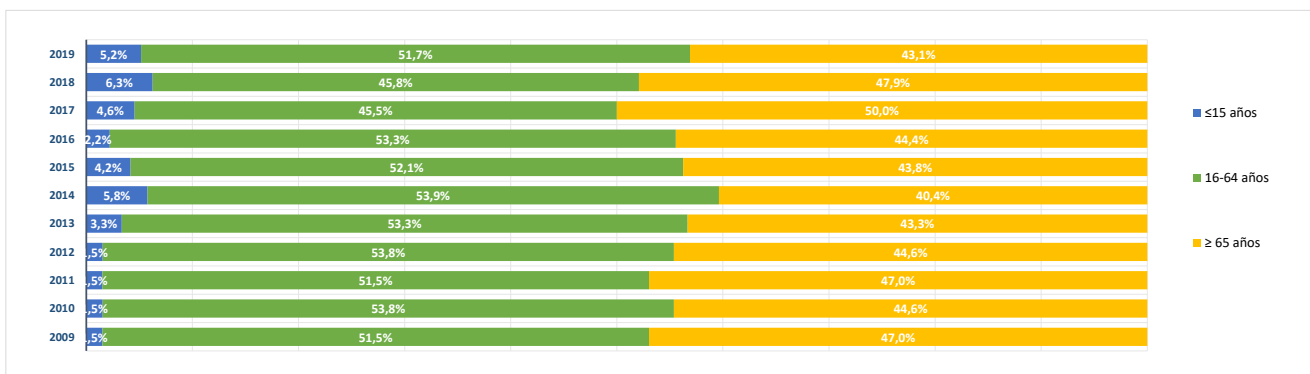

BLOQUE 2. Mercado de trabajo y tejido productivo

Zona Sierra Norte (06)

La Acebeda, Alameda del Valle, El Atazar, Berzosa del Lozoya, El Berruenco, Braojos, Buitrago del Lozoya, Bustarviejo, Cabanillas de la Sierra, La Cabrera, Canencia, Cervera de Buitrago, Garganta de los Montes, Gargantilla del Lozoya y Pinilla de Buitrago, Gascones, Guadalix de la Sierra, La Hiruela, Horcajo de la Sierra-Aoslos, Horcajuelo de la Sierra, Lozoya, Madarcos, Montejo de la Sierra, Navalafuente, Navarredonda y San Mamés, Patones, Pedrezuela, Pinilla del Valle, Piñuecar-Gandullas, Prádena del Rincón, Puebla de la Sierra, Rascafría, Redueña, Robledillo de la Jara, Robregordo, La Serna del Monte, Somosierra, Torrelaguna, Torremoncha de Jarama, Valdemanco, El Vellón, Venturada, Villavieja del Lozoya, Lozoyuela-Navas-Sieteiglesias, Puentes Viejas



Robregordo

1. Mercado de trabajo: datos sobre trabajadores RESIDENTES en la zona/municipio

1a. Población de 16 a 64 años

Población de 16-64 años [potencialmente activa] [Padrón municipal] [1 de enero 2019] **30**
 % sobre el total de la Comunidad de Madrid **0,0%**

Evolución de la población de 16-64 años [en la zona o municipio de residencia]

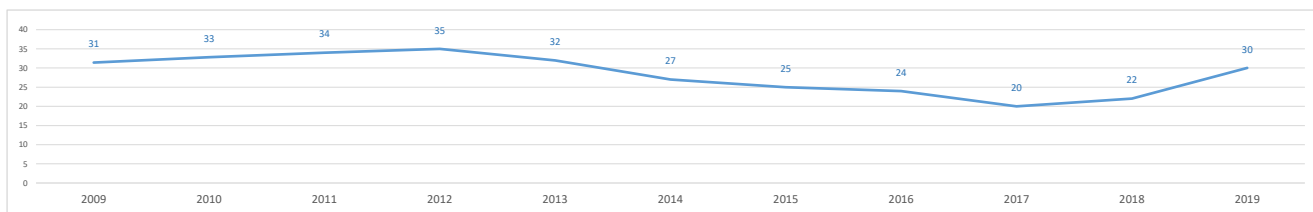

1b. Paro registrado

Evolución del número de parados registrados (en la zona o municipio de residencia)

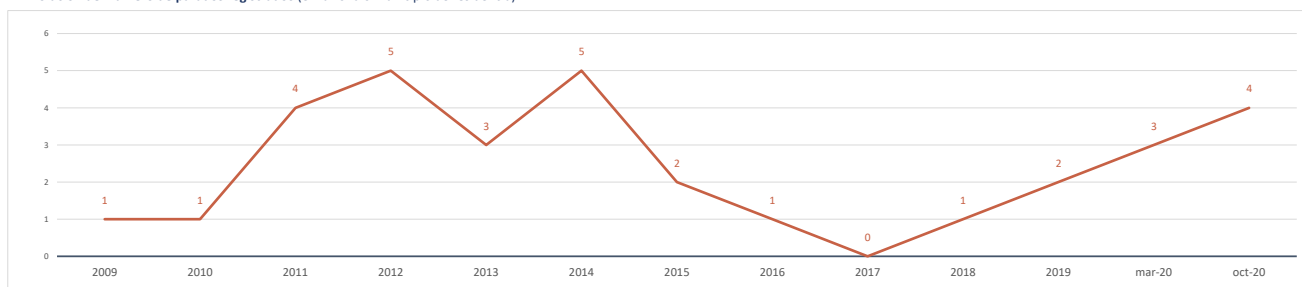

Impacto de la pandemia COVID-19 sobre el paro registrado (periodo marzo-octubre 2020)

Parados registrados (31 marzo 2020) [zona/municipio de residencia] **3**

Parados registrados, edad ≤ 24 años	0
Parados registrados, edad 25-44 años	3
Parados registrados, edad ≥ 45 años	0

Parados registrados, hombres	1
Parados registrados, mujeres	2

Parados registrados (31 octubre 2020) [zona/municipio de residencia] **4**

Parados registrados, edad ≤ 24 años	0
Parados registrados, edad 25-44 años	4
Parados registrados, edad ≥ 45 años	0

Parados registrados, hombres	1
Parados registrados, mujeres	3

Gráfico comparativo Paro registrado en Marzo y Octubre por Rango de Edad y Sexo

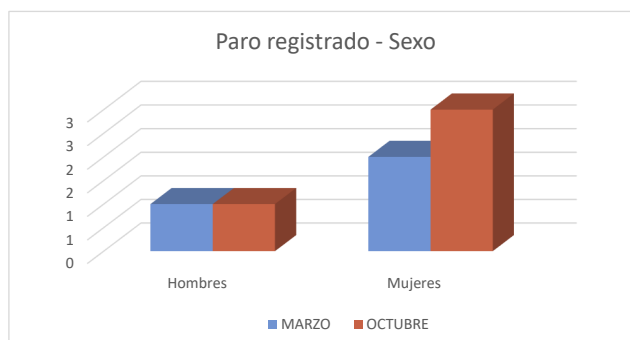
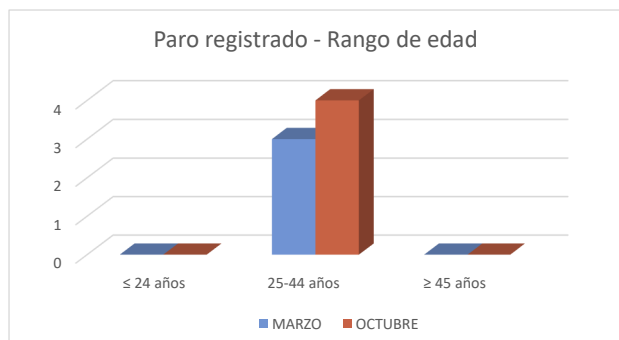

1c. Afiliados a la Seguridad Social por municipio de residencia del trabajador

Total Afiliados a la Seguridad Social, por ubicación **residencia** (1 enero 2020) **13**
0,00%
% sobre el total de la Comunidad de Madrid

Afiliados por intervalo de edad (1/1/2020)	N	%
Afiliados a la Seguridad Social < 30 años	1	7,7%
Afiliados a la Seguridad Social 30-49 años	9	69,2%
Afiliados a la Seguridad Social ≥ 50 años	3	23,1%



Afiliados por grupo cotización [régimen general] [1/1/2020]	N	%
Ingenieros/licenciados afiliados a la Seguridad Social	1	7,7%
Ingenieros técnicos, peritos y ayudantes titulados afiliados a la Seguridad Social	0	0,0%
Jefes administrativos y de taller afiliados a la Seguridad Social	1	7,7%
Ayudantes no titulados afiliados a la Seguridad Social	0	0,0%
Oficiales administrativos afiliados a la Seguridad Social	0	0,0%
Subalternos afiliados a la Seguridad Social	0	0,0%
Auxiliares administrativos afiliados a la Seguridad Social	0	0,0%
Oficiales de primera y segunda afiliados a la Seguridad Social	7	53,8%
Oficiales de tercera y especialistas afiliados a la Seguridad Social	2	15,4%
Peones afiliados a la Seguridad Social	0	0,0%
Menores de dieciocho años afiliados a la Seguridad Social	0	0,0%
Afiliados a la Seguridad Social sin grupo de cotización	2	15,4%

Afiliados por rama de actividad (municipio de residencia) (1/1/2020)	N	%
Afiliados Seguridad Social, rama agricultura y ganadería	0	0,0%
Afiliados Seguridad Social, rama minería, industria y energía	0	0,0%
Afiliados Seguridad Social, rama de construcción	1	7,7%
Afiliados Seguridad Social, rama de servicios de distribución y hostelería	6	46,2%
Afiliados Seguridad Social, rama de servicios a empresas y financieros	3	23,1%
Afiliados Seguridad Social, rama de otros servicios	3	23,1%



2. Mercado de trabajo: Tejido productivo de la zona/municipio (UNIDADES PRODUCTIVAS y OCUPADOS de esas Unidades productivas)

2a. Nº total de UNIDADES PRODUCTIVAS situadas en la zona/municipio

Unidades productivas [colectivo empresarial] [1 de enero 2020] **4**
0,0%
% sobre el total de la Comunidad de Madrid

2b. Nº de OCUPADOS en las unidades productivas situadas en la zona/municipio

Nº de ocupados [Colectivo empresarial] [1 de enero 2020] **26**
0,0%
% sobre el total de la Comunidad de Madrid

2c. Evolución del nº total de UNIDADES PRODUCTIVAS y de OCUPADOS situados en la zona/municipio

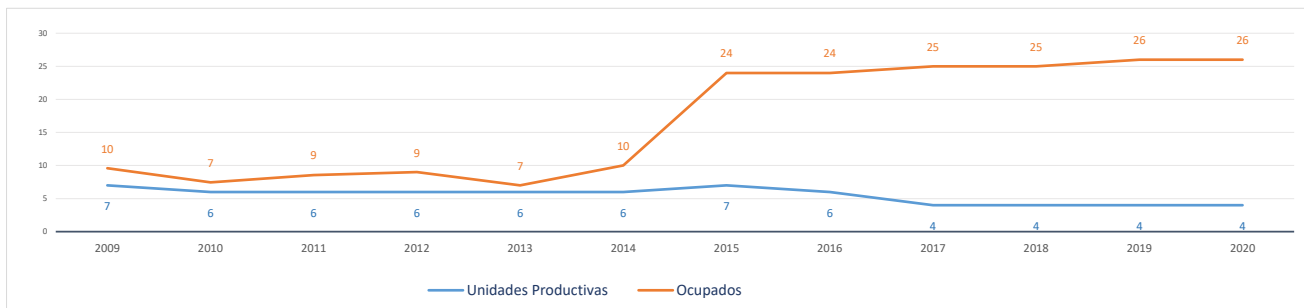

Evolución cronológica de las UNIDADES PRODUCTIVAS en el municipio, la zona y la Región

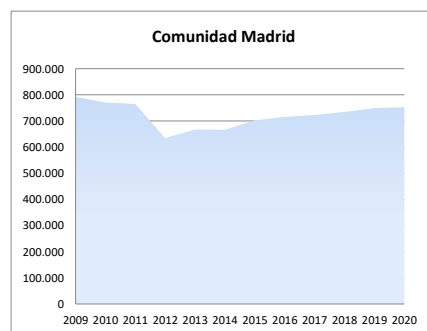
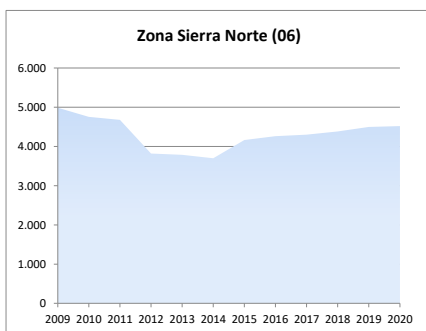
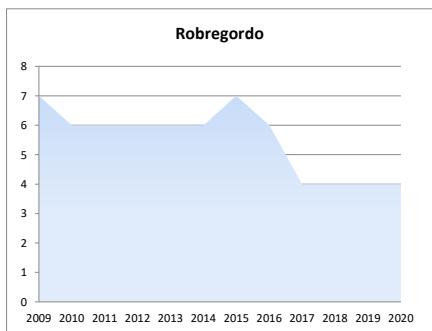

2d. Análisis por estrato de empleo

Evolución del nº de UNIDADES PRODUCTIVAS situadas en la zona/municipio, según estrato de empleo 2009-2020 [datos a 1 de enero de cada año]

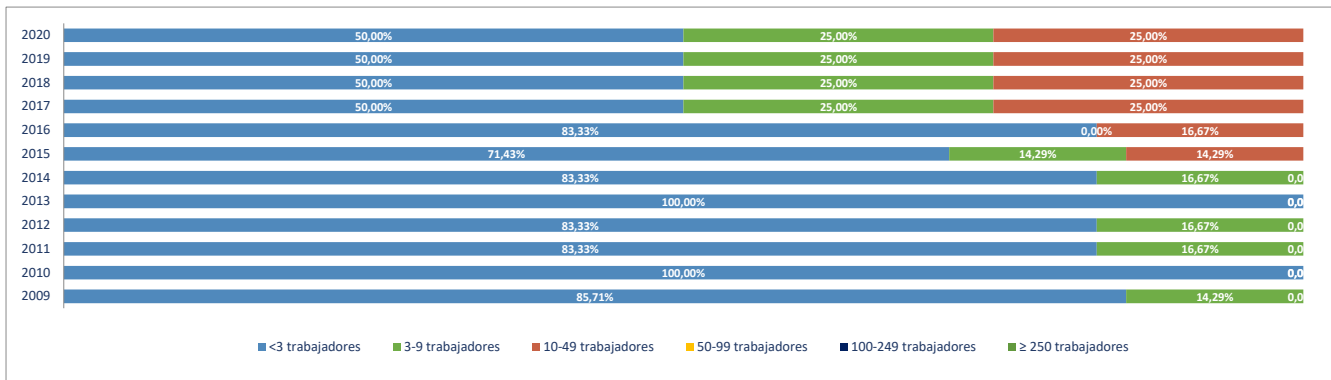

Evolución del nº de OCUPADOS EN LAS UNIDADES PRODUCTIVAS situadas en la zona/municipio, según estrato de empleo 2009-2020 [a 1 de enero de cada año]

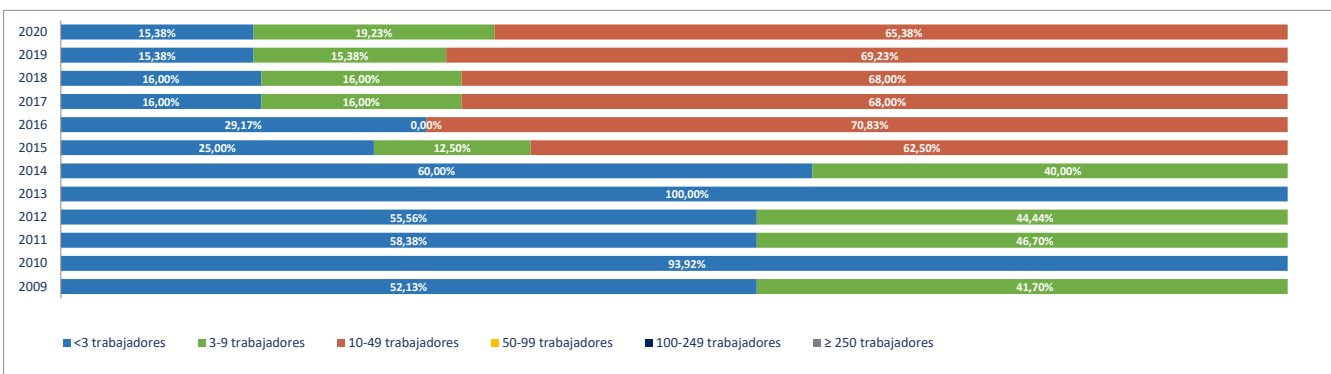

2e. Unidades productivas y ocupados por rama de actividad

Total Rama de actividad en 2020 [R-28 Colectivo empresarial]	Unidades product.	%	Ocupados	%
1º Agricultura, ganadería, caza, selvicultura y pesca	0	0,00%	0	0,00%
2º Minería, electricidad y agua	1	25,00%	2	7,69%
3º Industria de la alimentación, bebidas y tabaco	0	0,00%	0	0,00%
4º Industria textil, de la confección, cuero y calzado	0	0,00%	0	0,00%
5º Metálicas básicas e intermedias	0	0,00%	0	0,00%
6º Construcción de maquinaria y equipo mecánico	0	0,00%	0	0,00%
7º Construcción de maquinaria y equipo eléctrico, electrónico y óptico	0	0,00%	0	0,00%
8º Fabricación de material de transporte	0	0,00%	0	0,00%
9º Industria del papel y artes gráficas	0	0,00%	0	0,00%
10º Industria química, coquerías y refino de petróleo	0	0,00%	0	0,00%
11º Fabricación de otros productos minerales no metálicos	0	0,00%	0	0,00%
12º Industria de la madera, el caucho y otras industrias manufactureras	0	0,00%	0	0,00%
13º Construcción	0	0,00%	0	0,00%
14º Comercio mayorista e intermediarios del comercio (exc. vehículos)	0	0,00%	0	0,00%
15º Comercio minorista y comercio y reparación de vehículos	0	0,00%	0	0,00%
16º Hostelería	0	0,00%	0	0,00%
17º Transporte y almacenamiento	0	0,00%	0	0,00%
18º Información y comunicaciones	0	0,00%	0	0,00%
19º Actividades Inmobiliarias	0	0,00%	0	0,00%
20º Actividades profesionales, científicas y técnicas	0	0,00%	0	0,00%
21º Actividades administrativas y servicios auxiliares	0	0,00%	0	0,00%
22º Actividades financieras y de seguros	0	0,00%	0	0,00%
23º Admón pública, defensa, seguridad social y organismos extraterritoriales	2	50,00%	7	26,92%
24º Educación	0	0,00%	0	0,00%
25º Actividades sanitarias y de servicios sociales	1	25,00%	17	65,38%
26º Actividades artísticas, recreativas y de entretenimiento	0	0,00%	0	0,00%
27º Reparación y otros servicios personales	0	0,00%	0	0,00%
28º Actividades asociativas y de los hogares	0	0,00%	0	0,00%

Porcentaje de Unidades productivas y Ocupados por rama de actividad

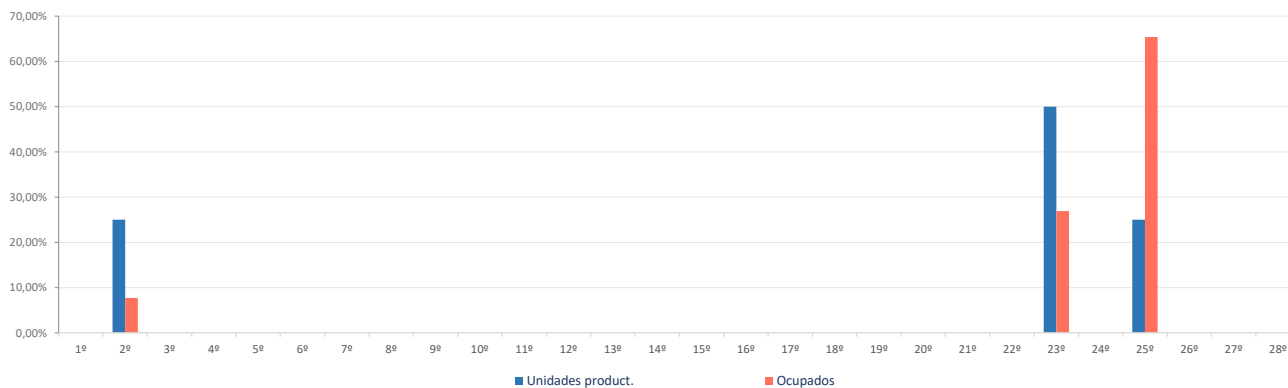

Ranking 20 actividades económicas con más UNIDADES PRODUCTIVAS [R-66 Colectivo empresarial] [1 enero 2020]

1º	Admón publica, defensa, seguridad social y organismos extraterritoriales	2
2º	Suministro de agua, saneamiento y gestión de residuos	1
3º	Actividades sanitarias y de servicios sociales	1
4º		
5º		
6º		
7º		
8º		
9º		
10º		
11º		
12º		
13º		
14º		
15º		
16º		
17º		
18º		
19º		
20º		

Comparativa 20 actividades económicas con más UNIDADES PRODUCTIVAS en el municipio, la zona y la Región [R-66 Colectivo empresarial] [1 enero 2020]

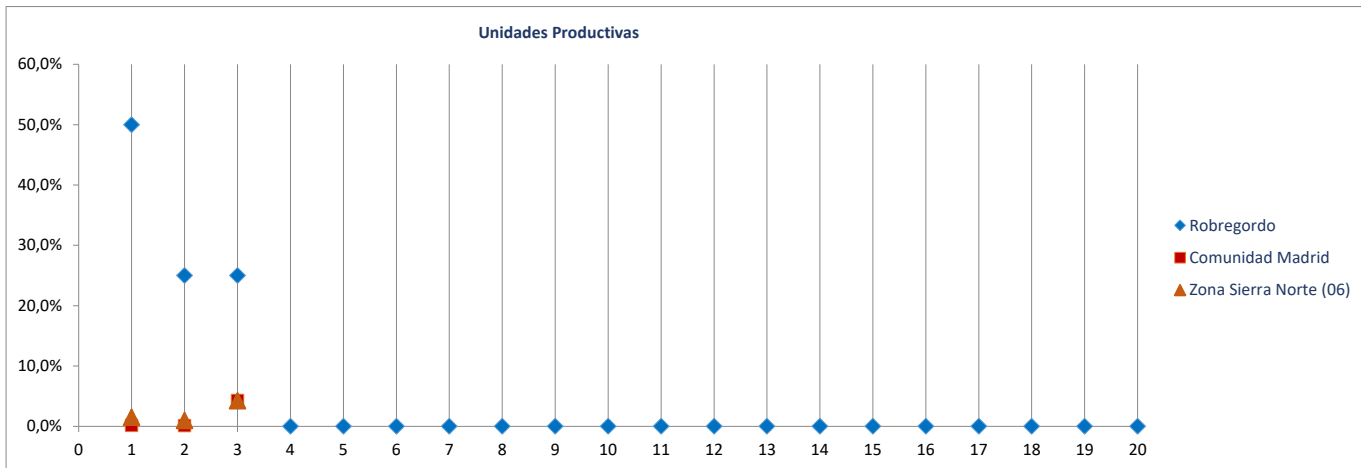

Ranking 20 actividades económicas con más OCUPADOS [R-66 Colectivo empresarial] [1 enero 2020]

1º	Actividades sanitarias y de servicios sociales	17
2º	Admón publica, defensa, seguridad social y organismos extraterritoriales	7
3º	Suministro de agua, saneamiento y gestión de residuos	2
4º		
5º		
6º		
7º		
8º		
9º		
10º		
11º		
12º		
13º		
14º		
15º		
16º		
17º		
18º		
19º		
20º		

Comparativa 20 actividades económicas con más OCUPADOS en el municipio, la zona y la Región [R66 - Colectivo empresarial] [1 enero 2020]

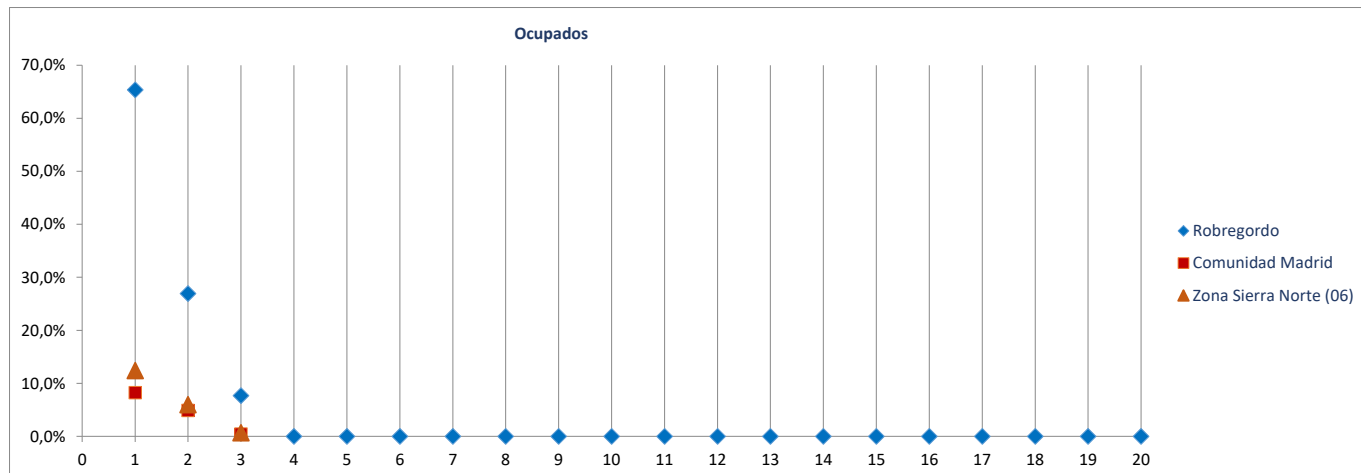

Radiografía de las zonas NUTS4 madrileñas

BLOQUE 1. Datos geográficos y demográficos

Zona Sierra Norte (06)

La Acebeda, Alameda del Valle, El Atazar, Berzosa del Lozoya, El Berruoco, Braojos, Buitrago del Lozoya, Bustarviejo, Cabanillas de la Sierra, La Cabrera, Canencia, Cervera de Buitrago, Garganta de los Montes, Gargantilla del Lozoya y Pinilla de Buitrago, Gascones, Guadalupe de la Sierra, La Hiruela, Horcajo de la Sierra-Aoslos, Horcajuelo de la Sierra, Lozoya, Madarcos, Montejo de la Sierra, Navalafuente, Navarredonda y San Mamés, Patones, Pedrezuela, Pinilla del Valle, Piñuecar-Gandullas, Prádena del Rincón, Puebla de la Sierra, Rascafría, Redueña, Robledillo de la Jara, Robregordo, La Serna del Monte, Somosierra, Torrelaguna, Torremoncha de Jarama, Valdemanco, El Vellón, Venturada, Villavieja del Lozoya, Lozoyuela-Navas-Sieteiglesias, Puentes Viejas



Serna del Monte (La)

Superficie (Km ²)	5,5
Densidad de población (1 enero 2019) [habitantes/km2]	15

Evolución 2007-2019 de la población empadronada [personas] [datos a 1 de enero de cada año]

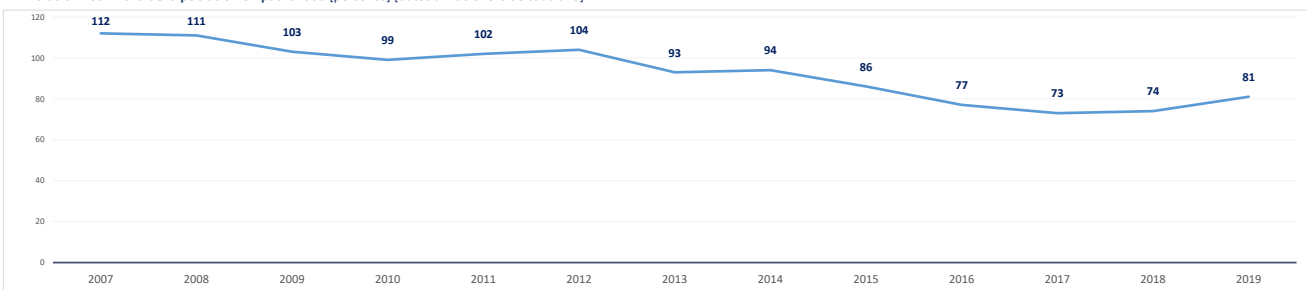

Población empadronada (1 enero 2019) [personas]	81
Edad media de la población (2019) [años]	45,7

Población 16-30 años (1 enero 2019) [personas]	12
[% respecto del total de la población]	14,8%
Población extranjera (1 enero 2019) [personas]	12
[% respecto del total de la población]	14,8%

Grado de juventud de la población (población ≤ 15 años) (1 enero 2019) [%]	9,9%	Nut: 15,9%	CM: 15,3%
Grado de envejecimiento de la población (población ≥ 65 años) (1 enero 2019) [%]	16,1%	Nut: 17,1%	CM: 17,7%
Proporción de dependencia (1 enero 2019) [ratio:(poblac ≤15 años+≥65 años)/(poblac 16-64 años)]	0,35	Nut: 0,49	CM: 0,49
Proporción de reemplazamiento (1 enero 2019) [ratio: (población 16-40 años) / (población 41-65 años)]	0,50	Nut: 0,66	CM: 0,81

Crecimiento de la población empadronada [%] [enero 2018-enero 2019]	9,5%
Crecimiento vegetativo (2018) [número] [nacimientos - defunciones] [enero 2018-enero 2019]	0
Emigraciones al resto de Comunidades Autónomas (2019) [número de bajas en el Padrón en la CM]	3
Saldo migratorio (2019) [número: inmigración - emigración.]	6

Evolución 2007-2019 de la edad media de la población [años] [datos a 1 de enero de cada año]

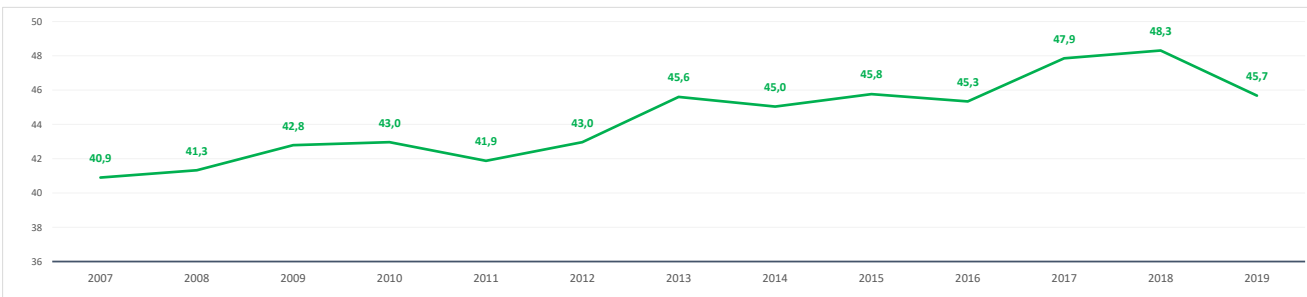

Evolución 2009-2019 de la población ≤ 15 años y ≥ 65 años [%] [datos a 1 de enero de cada año]

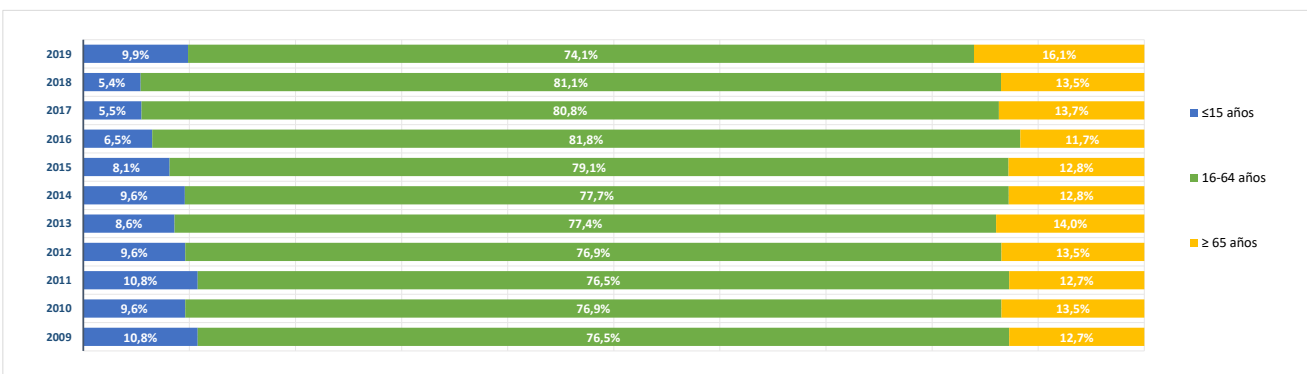

BLOQUE 2. Mercado de trabajo y tejido productivo

Zona Sierra Norte (06)

La Acebeda, Alameda del Valle, El Atazar, Berzosa del Lozoya, El Berruoco, Braojos, Buitrago del Lozoya, Bustarviejo, Cabanillas de la Sierra, La Cabrera, Canencia, Cervera de Buitrago, Garganta de los Montes, Gargantilla del Lozoya y Pinilla de Buitrago, Gascones, Guadalix de la Sierra, La Hiruela, Horcajo de la Sierra-Aoslos, Horcajuelo de la Sierra, Lozoya, Madarcos, Montejo de la Sierra, Navalafuente, Navarredonda y San Mamés, Patones, Pedrezuela, Pinilla del Valle, Piñuecar-Gandullas, Prádena del Rincón, Puebla de la Sierra, Rascafría, Redueña, Robledillo de la Jara, Robregordo, La Serna del Monte, Somosierra, Torrelaguna, Torremocha de Jarama, Valdemanco, El Vellón, Venturada, Villavieja del Lozoya, Lozoyuela-Navas-Sieteiglesias, Puentes Viejas



Serna del Monte (La)

1. Mercado de trabajo: datos sobre trabajadores RESIDENTES en la zona/municipio

1a. Población de 16 a 64 años

Población de 16-64 años [potencialmente activa] [Padrón municipal] [1 de enero 2019] **60**
 % sobre el total de la Comunidad de Madrid **0,0%**

Evolución de la población de 16-64 años [en la zona o municipio de residencia]

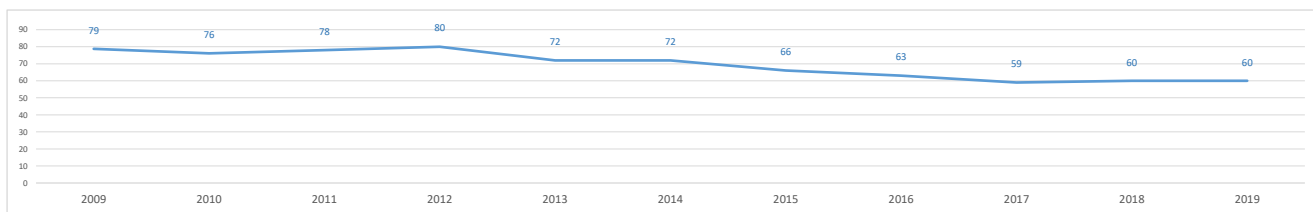

1b. Paro registrado

Evolución del número de parados registrados (en la zona o municipio de residencia)

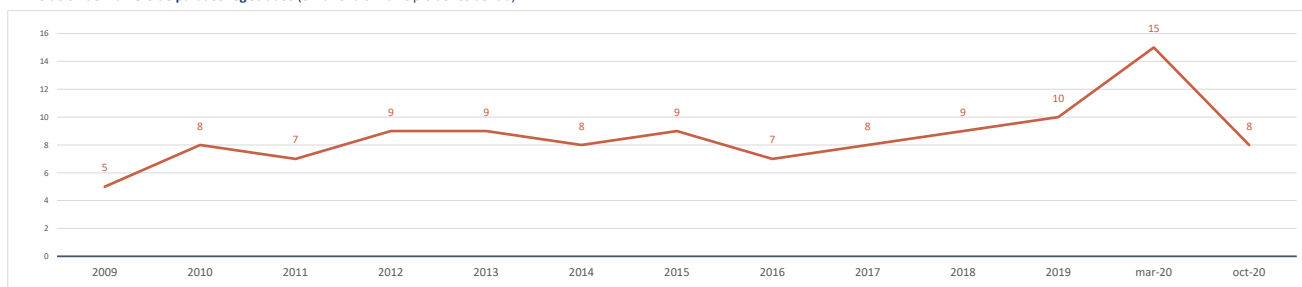

Impacto de la pandemia COVID-19 sobre el paro registrado (periodo marzo-octubre 2020)

Parados registrados (31 marzo 2020) [zona/municipio de residencia] **15**

Parados registrados, edad ≤ 24 años	2
Parados registrados, edad 25-44 años	5
Parados registrados, edad ≥ 45 años	8

Parados registrados, hombres	7
Parados registrados, mujeres	8

Parados registrados (31 octubre 2020) [zona/municipio de residencia] **8**

Parados registrados, edad ≤ 24 años	0
Parados registrados, edad 25-44 años	5
Parados registrados, edad ≥ 45 años	3

Parados registrados, hombres	4
Parados registrados, mujeres	4

Gráfico comparativo Paro registrado en Marzo y Octubre por Rango de Edad y Sexo

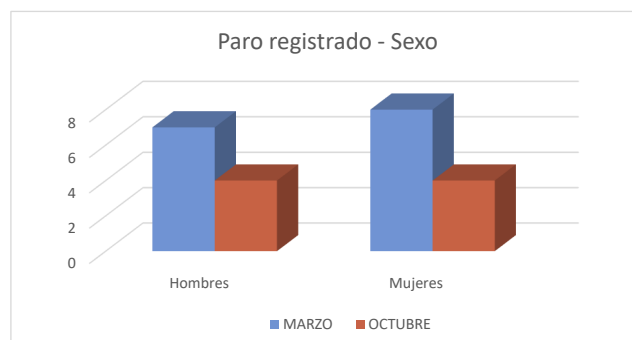
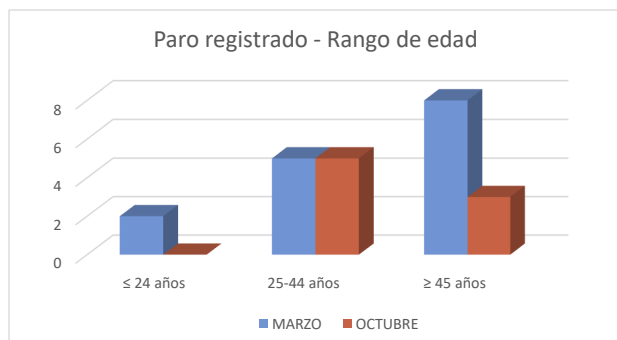

1c. Afiliados a la Seguridad Social por municipio de residencia del trabajador

Total Afiliados a la Seguridad Social, por ubicación **residencia** (1 enero 2020) **34**
 % sobre el total de la Comunidad de Madrid **0,00%**

Afiliados por intervalo de edad (1/1/2020)	N	%
Afiliados a la Seguridad Social < 30 años	2	5,9%
Afiliados a la Seguridad Social 30-49 años	13	38,2%
Afiliados a la Seguridad Social ≥ 50 años	19	55,9%



Afiliados por grupo cotización [régimen general] [1/1/2020]	N	%
Ingenieros/licenciados afiliados a la Seguridad Social	2	5,9%
Ingenieros técnicos, peritos y ayudantes titulados afiliados a la Seguridad Social	2	5,9%
Jefes administrativos y de taller afiliados a la Seguridad Social	2	5,9%
Ayudantes no titulados afiliados a la Seguridad Social	0	0,0%
Oficiales administrativos afiliados a la Seguridad Social	1	2,9%
Subalternos afiliados a la Seguridad Social	2	5,9%
Auxiliares administrativos afiliados a la Seguridad Social	1	2,9%
Oficiales de primera y segunda afiliados a la Seguridad Social	8	23,5%
Oficiales de tercera y especialistas afiliados a la Seguridad Social	2	5,9%
Peones afiliados a la Seguridad Social	4	11,8%
Menores de dieciocho años afiliados a la Seguridad Social	0	0,0%
Afiliados a la Seguridad Social sin grupo de cotización	10	29,4%

Afiliados por rama de actividad (municipio de residencia) (1/1/2020)	N	%
Afiliados Seguridad Social, rama agricultura y ganadería	7	20,6%
Afiliados Seguridad Social, rama minería, industria y energía	2	5,9%
Afiliados Seguridad Social, rama de construcción	1	2,9%
Afiliados Seguridad Social, rama de servicios de distribución y hostelería	11	32,4%
Afiliados Seguridad Social, rama de servicios a empresas y financieros	4	11,8%
Afiliados Seguridad Social, rama de otros servicios	9	26,5%



2. Mercado de trabajo: Tejido productivo de la zona/municipio (UNIDADES PRODUCTIVAS y OCUPADOS de esas Unidades productivas)

2a. Nº total de UNIDADES PRODUCTIVAS situadas en la zona/municipio

Unidades productivas [colectivo empresarial] [1 de enero 2020] **20**
 % sobre el total de la Comunidad de Madrid **0,0%**

2b. Nº de OCUPADOS en las unidades productivas situadas en la zona/municipio

Nº de ocupados [Colectivo empresarial] [1 de enero 2020] **48**
 % sobre el total de la Comunidad de Madrid **0,0%**

2c. Evolución del nº total de UNIDADES PRODUCTIVAS y de OCUPADOS situados en la zona/municipio

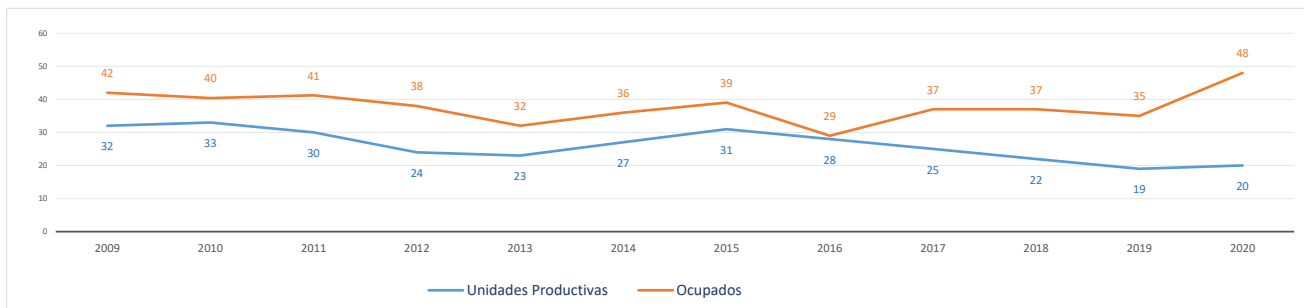

Evolución cronológica de las UNIDADES PRODUCTIVAS en el municipio, la zona y la Región

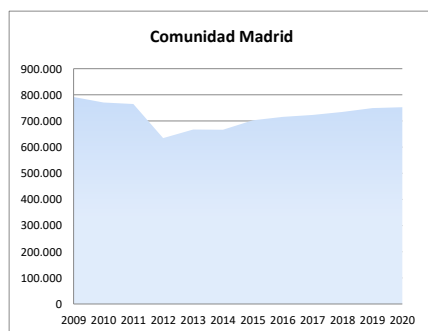
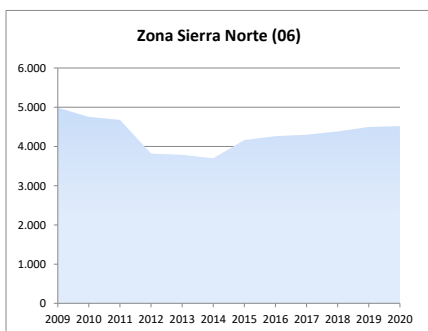
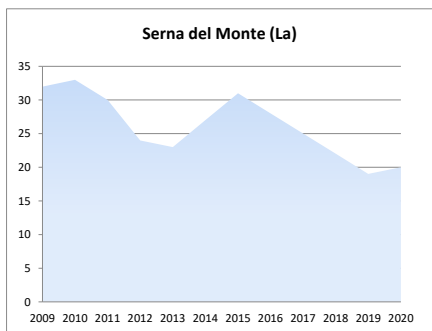

2d. Análisis por estrato de empleo

Evolución del nº de UNIDADES PRODUCTIVAS situadas en la zona/municipio, según estrato de empleo 2009-2020 [datos a 1 de enero de cada año]

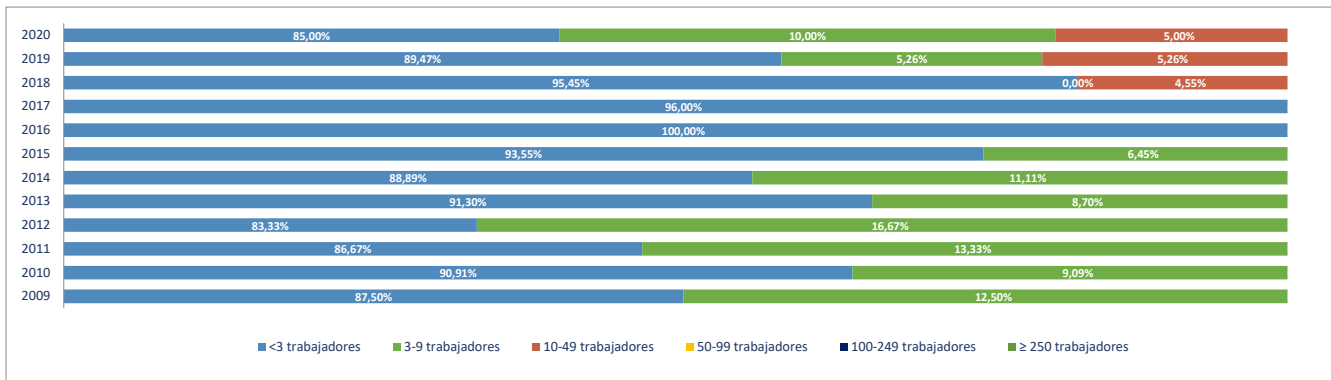

Evolución del nº de OCUPADOS EN LAS UNIDADES PRODUCTIVAS situadas en la zona/municipio, según estrato de empleo 2009-2020 [a 1 de enero de cada año]

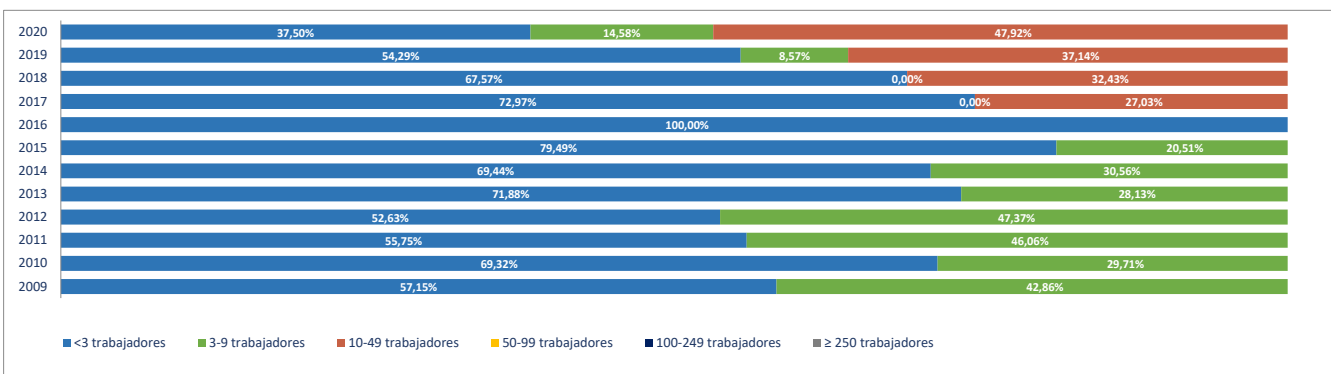

2e. Unidades productivas y ocupados por rama de actividad

Total Rama de actividad en 2020 [R-28 Colectivo empresarial]	Unidades product.	%	Ocupados	%
1º Agricultura, ganadería, caza, selvicultura y pesca	5	25,00%	5	10,42%
2º Minería, electricidad y agua	0	0,00%	0	0,00%
3º Industria de la alimentación, bebidas y tabaco	0	0,00%	0	0,00%
4º Industria textil, de la confección, cuero y calzado	0	0,00%	0	0,00%
5º Metálicas básicas e intermedias	0	0,00%	0	0,00%
6º Construcción de maquinaria y equipo mecánico	1	5,00%	1	2,08%
7º Construcción de maquinaria y equipo eléctrico, electrónico y óptico	0	0,00%	0	0,00%
8º Fabricación de material de transporte	0	0,00%	0	0,00%
9º Industria del papel y artes gráficas	0	0,00%	0	0,00%
10º Industria química, coquerías y refino de petróleo	0	0,00%	0	0,00%
11º Fabricación de otros productos minerales no metálicos	0	0,00%	0	0,00%
12º Industria de la madera, el caucho y otras industrias manufactureras	0	0,00%	0	0,00%
13º Construcción	0	0,00%	0	0,00%
14º Comercio mayorista e intermediarios del comercio (exc. vehículos)	0	0,00%	0	0,00%
15º Comercio minorista y comercio y reparación de vehículos	3	15,00%	25	52,08%
16º Hostelería	3	15,00%	3	6,25%
17º Transporte y almacenamiento	1	5,00%	4	8,33%
18º Información y comunicaciones	0	0,00%	0	0,00%
19º Actividades Inmobiliarias	0	0,00%	0	0,00%
20º Actividades profesionales, científicas y técnicas	1	5,00%	1	2,08%
21º Actividades administrativas y servicios auxiliares	0	0,00%	0	0,00%
22º Actividades financieras y de seguros	0	0,00%	0	0,00%
23º Admón pública, defensa, seguridad social y organismos extraterritoriales	1	5,00%	2	4,17%
24º Educación	0	0,00%	0	0,00%
25º Actividades sanitarias y de servicios sociales	1	5,00%	1	2,08%
26º Actividades artísticas, recreativas y de entretenimiento	2	10,00%	2	4,17%
27º Reparación y otros servicios personales	1	5,00%	1	2,08%
28º Actividades asociativas y de los hogares	1	5,00%	3	6,25%

Porcentaje de Unidades productivas y Ocupados por rama de actividad

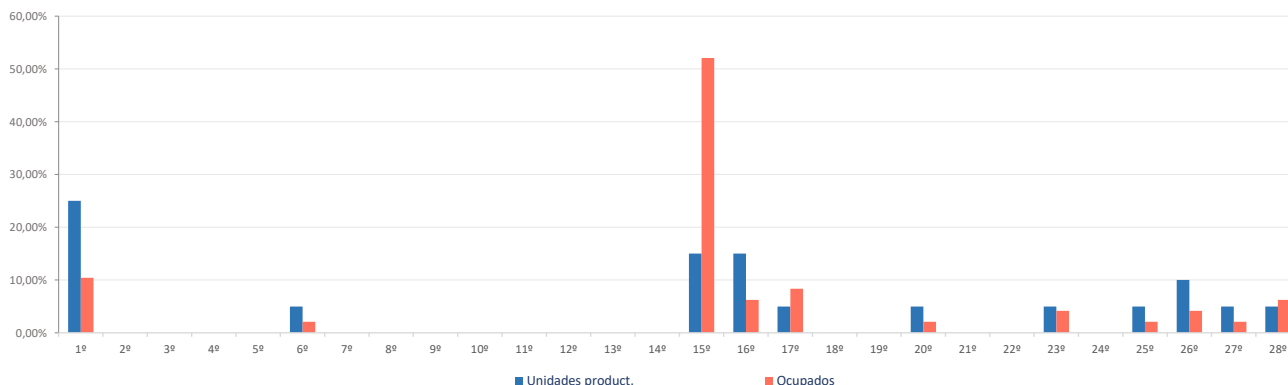

Ranking 20 actividades económicas con más UNIDADES PRODUCTIVAS [R-66 Colectivo empresarial] [1 enero 2020]

1º	Agricultura, ganadería, caza, selvicultura y pesca	5
2º	Comercio minorista (excepto vehículos)	3
3º	Servicios de comidas y bebidas	2
4º	Actividades artísticas, recreativas y de entretenimiento	2
5º	Construcción de maquinaria y equipo mecánico	1
6º	Alojamientos	1
7º	Servicios anexas al transporte	1
8º	Publicidad y estudios de mercado	1
9º	Admón pública, defensa, seguridad social y organismos extraterritoriales	1
10º	Actividades sanitarias y de servicios sociales	1
11º	Reparación y otros servicios personales	1
12º	Actividades asociativas	1
13º		
14º		
15º		
16º		
17º		
18º		
19º		
20º		

Comparativa 20 actividades económicas con más UNIDADES PRODUCTIVAS en el municipio, la zona y la Región [R-66 Colectivo empresarial] [1 enero 2020]

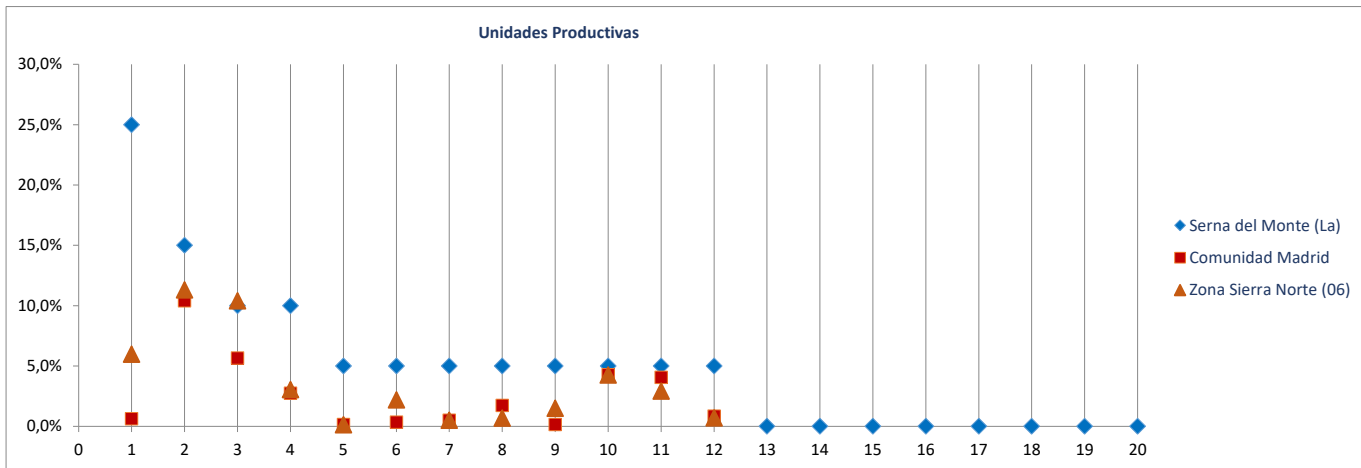

Ranking 20 actividades económicas con más OCUPADOS [R-66 Colectivo empresarial] [1 enero 2020]

1º	Comercio minorista (excepto vehículos)	25
2º	Agricultura, ganadería, caza, selvicultura y pesca	5
3º	Servicios anexas al transporte	4
4º	Actividades asociativas	3
5º	Servicios de comidas y bebidas	2
6º	Admón pública, defensa, seguridad social y organismos extraterritoriales	2
7º	Actividades artísticas, recreativas y de entretenimiento	2
8º	Construcción de maquinaria y equipo mecánico	1
9º	Alojamientos	1
10º	Publicidad y estudios de mercado	1
11º	Actividades sanitarias y de servicios sociales	1
12º	Reparación y otros servicios personales	1
13º		
14º		
15º		
16º		
17º		
18º		
19º		
20º		

Comparativa 20 actividades económicas con más OCUPADOS en el municipio, la zona y la Región [R66 - Colectivo empresarial] [1 enero 2020]

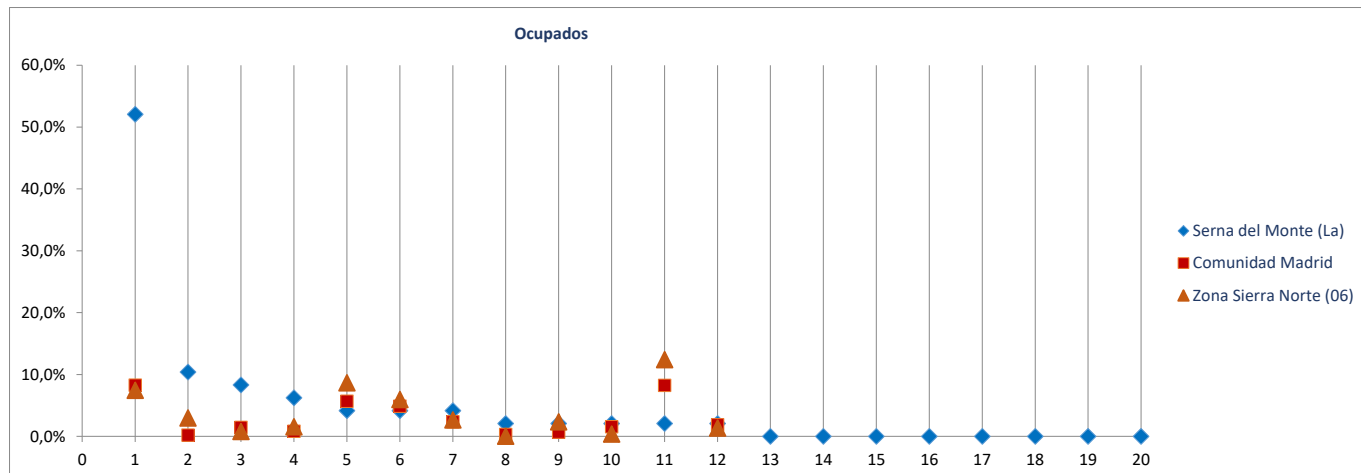

Radiografía de las zonas NUTS4 madrileñas

BLOQUE 1. Datos geográficos y demográficos

Zona Sierra Norte (06)

La Acebeda, Alameda del Valle, El Atazar, Berzosa del Lozoya, El Berruoco, Braojos, Buitrago del Lozoya, Bustarviejo, Cabanillas de la Sierra, La Cabrera, Canencia, Cervera de Buitrago, Garganta de los Montes, Gargantilla del Lozoya y Pinilla de Buitrago, Gascones, Guadaluix de la Sierra, La Hiruela, Horcajo de la Sierra-Aoslos, Horcajuelo de la Sierra, Lozoya, Madarcos, Montejo de la Sierra, Navalafuente, Navarredonda y San Mamés, Patones, Pedrezuela, Pinilla del Valle, Piñuecar-Gandullas, Prádena del Rincón, Puebla de la Sierra, Rascafría, Redueña, Robledillo de la Jara, Robregordo, La Serna del Monte, Somosierra, Torrelaguna, Torremoncha de Jarama, Valdemanco, El Vellón, Venturada, Villavieja del Lozoya, Lozoyuela-Navas-Sieteiglesias, Puentes Viejas



Somosierra

Superficie (Km ²)	20,4
Densidad de población (1 enero 2019) [habitantes/km2]	4

Evolución 2007-2019 de la población empadronada [personas] [datos a 1 de enero de cada año]

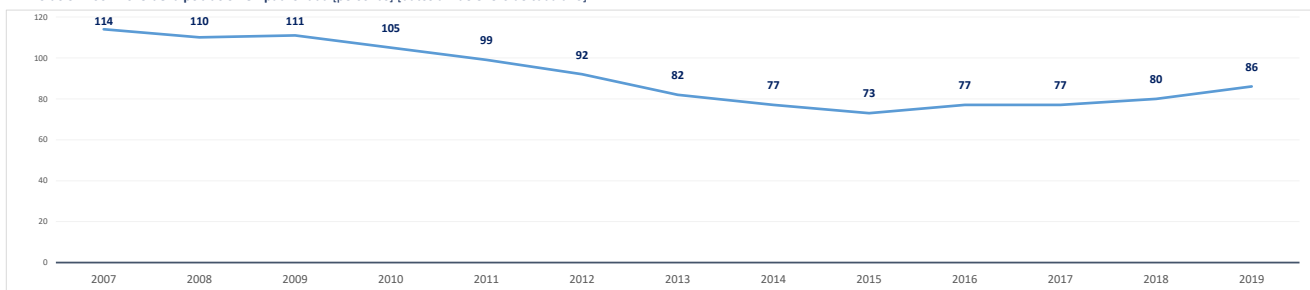

Población empadronada (1 enero 2019) [personas]	86
Edad media de la población (2019) [años]	51,6

Población 16-30 años (1 enero 2019) [personas]	16
[% respecto del total de la población]	18,6%
Población extranjera (1 enero 2019) [personas]	3
[% respecto del total de la población]	3,5%

Grado de juventud de la población (población ≤ 15 años) (1 enero 2019) [%]	4,7%	Nut: 15,9%	CM: 15,3%
Grado de envejecimiento de la población (población ≥ 65 años) (1 enero 2019) [%]	26,7%	Nut: 17,1%	CM: 17,7%
Proporción de dependencia (1 enero 2019) [ratio:(poblac ≤15 años+≥65 años)/(poblac 16-64 años)]	0,46	Nut: 0,49	CM: 0,49
Proporción de reemplazamiento (1 enero 2019) [ratio: (población 16-40 años) / (población 41-65 años)]	0,59	Nut: 0,66	CM: 0,81

Crecimiento de la población empadronada [%] [enero 2018-enero 2019]	7,5%
Crecimiento vegetativo (2018) [número] [nacimientos - defunciones] [enero 2018-enero 2019]	0
Emigraciones al resto de Comunidades Autónomas (2019) [número de bajas en el Padrón en la CM]	0
Saldo migratorio (2019) [número: inmigración - emigración.]	1

Evolución 2007-2019 de la edad media de la población [años] [datos a 1 de enero de cada año]

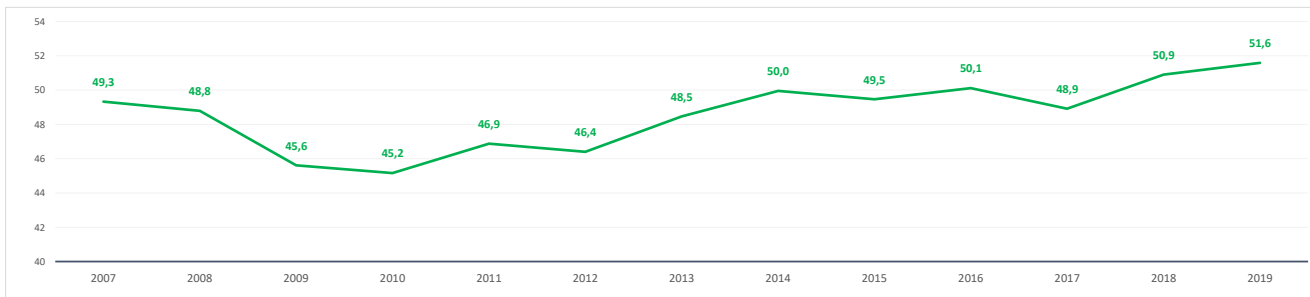

Evolución 2009-2019 de la población ≤ 15 años y ≥ 65 años [%] [datos a 1 de enero de cada año]

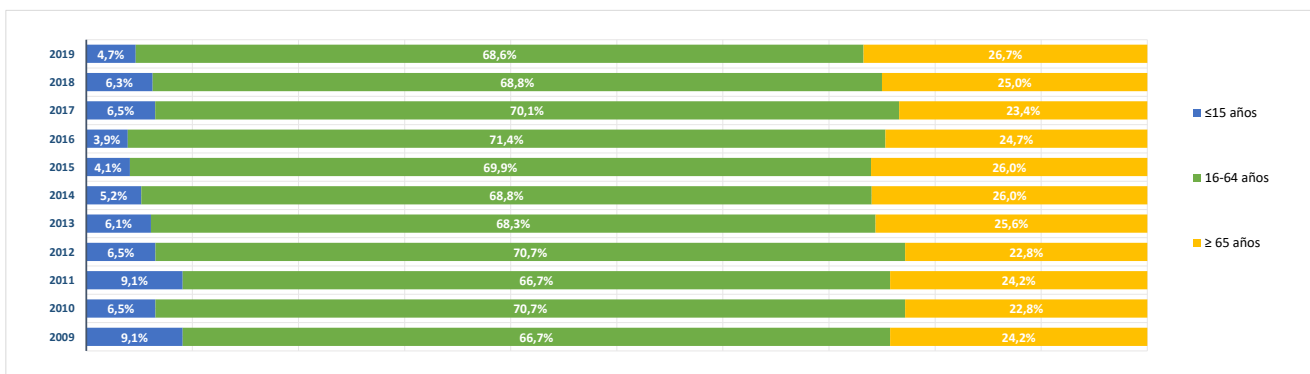

BLOQUE 2. Mercado de trabajo y tejido productivo

Zona Sierra Norte (06)

La Acebeda, Alameda del Valle, El Atazar, Berzosa del Lozoya, El Berruenco, Braojos, Buitrago del Lozoya, Bustarviejo, Cabanillas de la Sierra, La Cabrera, Canencia, Cervera de Buitrago, Garganta de los Montes, Gargantilla del Lozoya y Pinilla de Buitrago, Gascones, Guadalix de la Sierra, La Hiruela, Horcajo de la Sierra-Aoslos, Horcajuelo de la Sierra, Lozoya, Madarcos, Montejo de la Sierra, Navalafuente, Navarredonda y San Mamés, Patones, Pedrezuela, Pinilla del Valle, Piñuecar-Gandullas, Prádena del Rincón, Puebla de la Sierra, Rascafría, Redueña, Robledillo de la Jara, Robregordo, La Serna del Monte, Somosierra, Torrelaguna, Torremocha de Jarama, Valdemanco, El Vellón, Venturada, Villavieja del Lozoya, Lozoyuela-Navas-Sieteiglesias, Puentes Viejas



Somosierra

1. Mercado de trabajo: datos sobre trabajadores RESIDENTES en la zona/municipio

1a. Población de 16 a 64 años

Población de 16-64 años [potencialmente activa] [Padrón municipal] [1 de enero 2019] **58**
 % sobre el total de la Comunidad de Madrid **0,0%**

Evolución de la población de 16-64 años [en la zona o municipio de residencia]

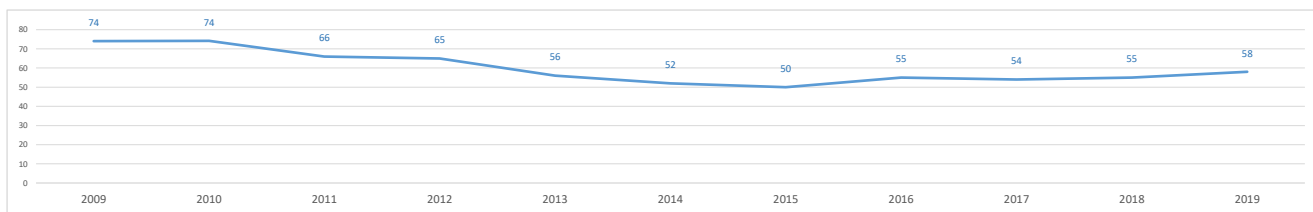

1b. Paro registrado

Evolución del número de parados registrados (en la zona o municipio de residencia)

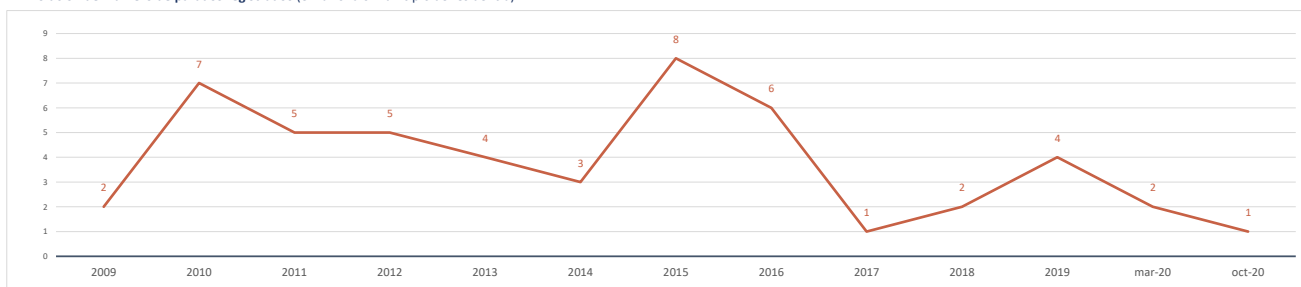

Impacto de la pandemia COVID-19 sobre el paro registrado (periodo marzo-octubre 2020)

Parados registrados (31 marzo 2020) [zona/municipio de residencia] **2**

Parados registrados, edad ≤ 24 años	0
Parados registrados, edad 25-44 años	1
Parados registrados, edad ≥ 45 años	1

Parados registrados, hombres	0
Parados registrados, mujeres	2

Parados registrados (31 octubre 2020) [zona/municipio de residencia] **1**

Parados registrados, edad ≤ 24 años	0
Parados registrados, edad 25-44 años	1
Parados registrados, edad ≥ 45 años	0

Parados registrados, hombres	1
Parados registrados, mujeres	0

Gráfico comparativo Paro registrado en Marzo y Octubre por Rango de Edad y Sexo

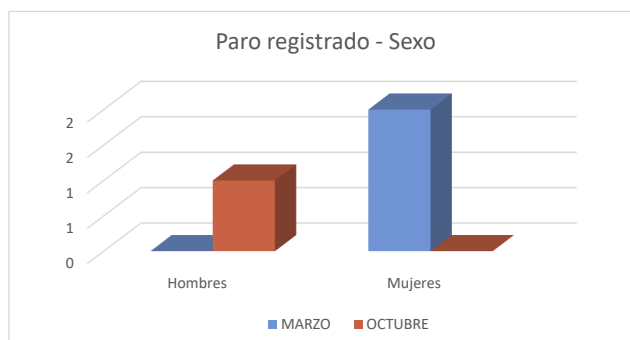
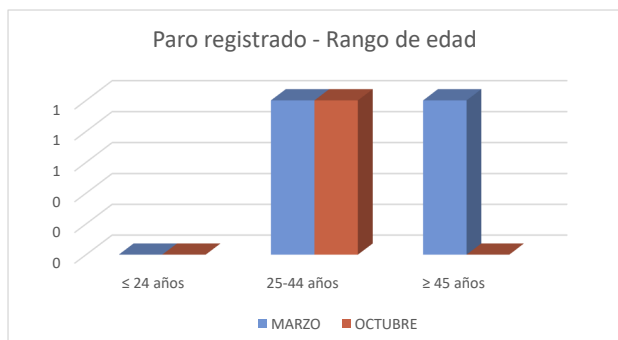

1c. Afiliados a la Seguridad Social por municipio de residencia del trabajador

Total Afiliados a la Seguridad Social, por ubicación **residencia** (1 enero 2020) **28**
 % sobre el total de la Comunidad de Madrid 0,00%

Afiliados por intervalo de edad (1/1/2020)	N	%
● Afiliados a la Seguridad Social < 30 años	5	17,9%
● Afiliados a la Seguridad Social 30-49 años	13	46,4%
● Afiliados a la Seguridad Social ≥ 50 años	10	35,7%

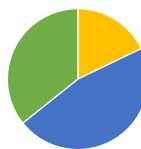

Afiliados por grupo cotización [régimen general] [1/1/2020]

	N	%
● Ingenieros/licenciados afiliados a la Seguridad Social	0	0,0%
● Ingenieros técnicos, peritos y ayudantes titulados afiliados a la Seguridad Social	1	3,6%
● Jefes administrativos y de taller afiliados a la Seguridad Social	1	3,6%
● Ayudantes no titulados afiliados a la Seguridad Social	2	7,1%
● Oficiales administrativos afiliados a la Seguridad Social	2	7,1%
● Subalternos afiliados a la Seguridad Social	1	3,6%
● Auxiliares administrativos afiliados a la Seguridad Social	2	7,1%
● Oficiales de primera y segunda afiliados a la Seguridad Social	3	10,7%
● Oficiales de tercera y especialistas afiliados a la Seguridad Social	3	10,7%
● Peones afiliados a la Seguridad Social	4	14,3%
● Menores de dieciocho años afiliados a la Seguridad Social	0	0,0%
● Afiliados a la Seguridad Social sin grupo de cotización	9	32,1%

Afiliados por rama de actividad (municipio de residencia) (1/1/2020)

	N	%
● Afiliados Seguridad Social, rama agricultura y ganadería	6	21,4%
● Afiliados Seguridad Social, rama minería, industria y energía	0	0,0%
● Afiliados Seguridad Social, rama de construcción	1	3,6%
● Afiliados Seguridad Social, rama de servicios de distribución y hostelería	11	39,3%
● Afiliados Seguridad Social, rama de servicios a empresas y financieros	4	14,3%
● Afiliados Seguridad Social, rama de otros servicios	6	21,4%

2. Mercado de trabajo: Tejido productivo de la zona/municipio (UNIDADES PRODUCTIVAS y OCUPADOS de esas Unidades productivas)

2a. Nº total de UNIDADES PRODUCTIVAS situadas en la zona/municipio

Unidades productivas [colectivo empresarial] [1 de enero 2020] **18**
 % sobre el total de la Comunidad de Madrid 0,0%

2b. Nº de OCUPADOS en las unidades productivas situadas en la zona/municipio

Nº de ocupados [Colectivo empresarial] [1 de enero 2020] **43**
 % sobre el total de la Comunidad de Madrid 0,0%

2c. Evolución del nº total de UNIDADES PRODUCTIVAS y de OCUPADOS situados en la zona/municipio

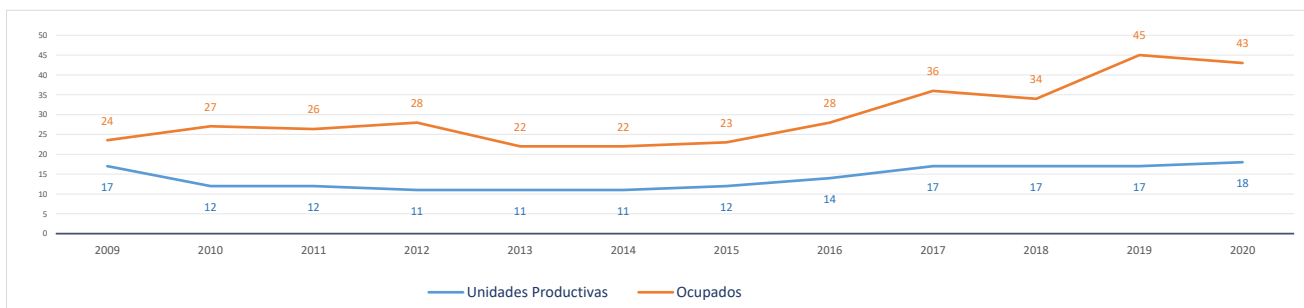

Evolución cronológica de las UNIDADES PRODUCTIVAS en el municipio, la zona y la Región

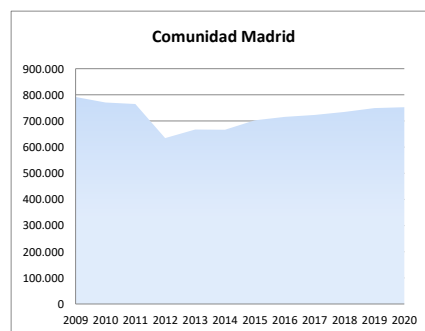
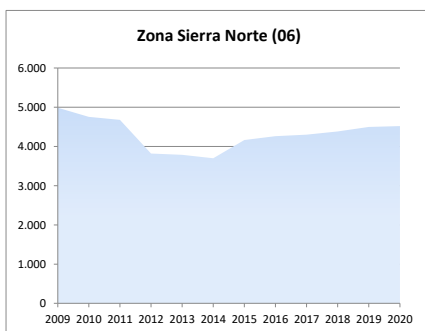
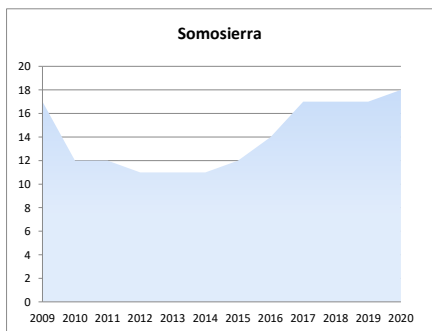

2d. Análisis por estrato de empleo

Evolución del nº de UNIDADES PRODUCTIVAS situadas en la zona/municipio, según estrato de empleo 2009-2020 [datos a 1 de enero de cada año]

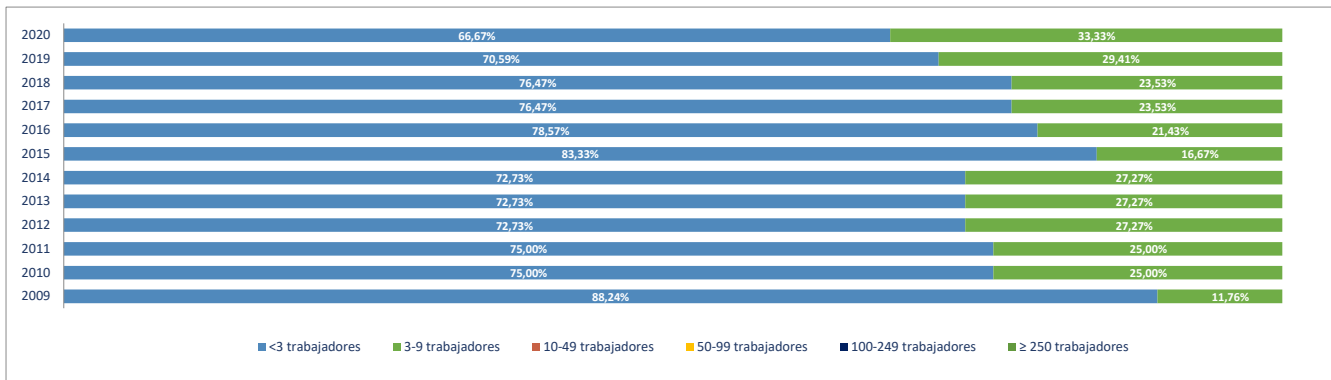

Evolución del nº de OCUPADOS EN LAS UNIDADES PRODUCTIVAS situadas en la zona/municipio, según estrato de empleo 2009-2020 [a 1 de enero de cada año]

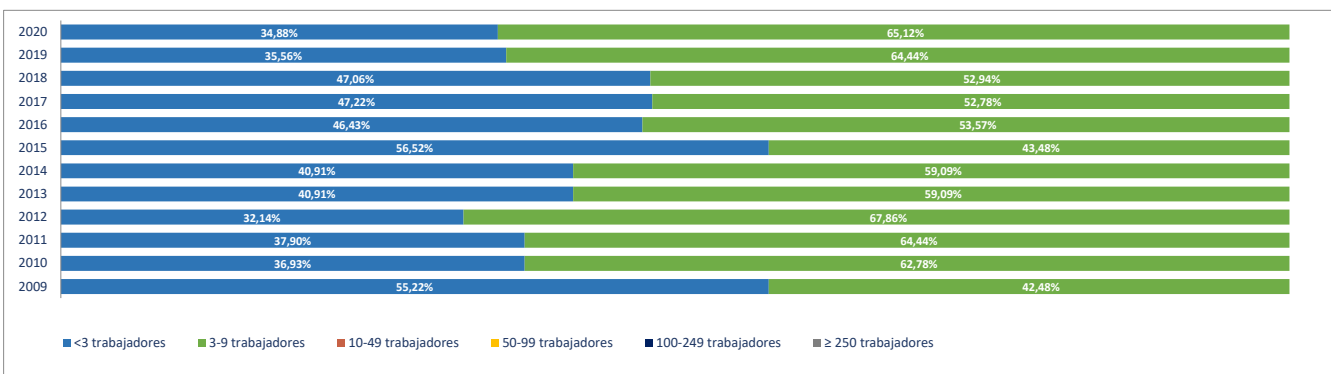

2e. Unidades productivas y ocupados por rama de actividad

Total Rama de actividad en 2020 [R-28 Colectivo empresarial]		Unidades product.		Ocupados	
			%		%
1º	Agricultura, ganadería, caza, selvicultura y pesca	1	5,56%	3	6,98%
2º	Minería, electricidad y agua	1	5,56%	2	4,65%
3º	Industria de la alimentación, bebidas y tabaco	0	0,00%	0	0,00%
4º	Industria textil, de la confección, cuero y calzado	0	0,00%	0	0,00%
5º	Metálicas básicas e intermedias	0	0,00%	0	0,00%
6º	Construcción de maquinaria y equipo mecánico	0	0,00%	0	0,00%
7º	Construcción de maquinaria y equipo eléctrico, electrónico y óptico	0	0,00%	0	0,00%
8º	Fabricación de material de transporte	0	0,00%	0	0,00%
9º	Industria del papel y artes gráficas	0	0,00%	0	0,00%
10º	Industria química, coquerías y refino de petróleo	0	0,00%	0	0,00%
11º	Fabricación de otros productos minerales no metálicos	0	0,00%	0	0,00%
12º	Industria de la madera, el caucho y otras industrias manufactureras	0	0,00%	0	0,00%
13º	Construcción	0	0,00%	0	0,00%
14º	Comercio mayorista e intermediarios del comercio (exc. vehículos)	0	0,00%	0	0,00%
15º	Comercio minorista y comercio y reparación de vehículos	8	44,44%	18	41,86%
16º	Hostelería	2	11,11%	4	9,30%
17º	Transporte y almacenamiento	0	0,00%	0	0,00%
18º	Información y comunicaciones	0	0,00%	0	0,00%
19º	Actividades Inmobiliarias	0	0,00%	0	0,00%
20º	Actividades profesionales, científicas y técnicas	0	0,00%	0	0,00%
21º	Actividades administrativas y servicios auxiliares	2	11,11%	3	6,98%
22º	Actividades financieras y de seguros	0	0,00%	0	0,00%
23º	Admón pública, defensa, seguridad social y organismos extraterritoriales	1	5,56%	6	13,95%
24º	Educación	0	0,00%	0	0,00%
25º	Actividades sanitarias y de servicios sociales	2	11,11%	6	13,95%
26º	Actividades artísticas, recreativas y de entretenimiento	0	0,00%	0	0,00%
27º	Reparación y otros servicios personales	1	5,56%	1	2,33%
28º	Actividades asociativas y de los hogares	0	0,00%	0	0,00%

Porcentaje de Unidades productivas y Ocupados por rama de actividad

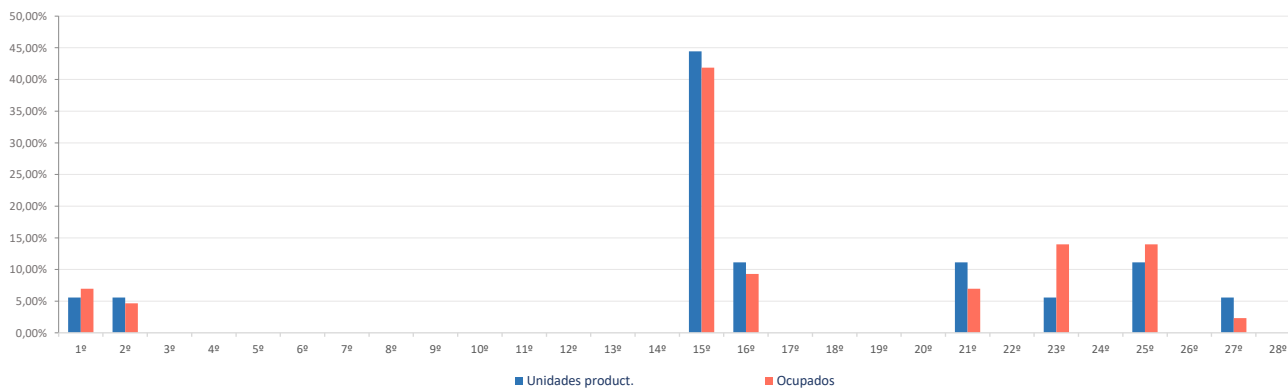

Ranking 20 actividades económicas con más UNIDADES PRODUCTIVAS [R-66 Colectivo empresarial] [1 enero 2020]

1º	Comercio minorista (excepto vehículos)	8
2º	Actividades de alquiler	2
3º	Actividades sanitarias y de servicios sociales	2
4º	Agricultura, ganadería, caza, selvicultura y pesca	1
5º	Suministro de agua, saneamiento y gestión de residuos	1
6º	Alojamientos	1
7º	Servicios de comidas y bebidas	1
8º	Admón pública, defensa, seguridad social y organismos extraterritoriales	1
9º	Reparación y otros servicios personales	1
10º		
11º		
12º		
13º		
14º		
15º		
16º		
17º		
18º		
19º		
20º		

Comparativa 20 actividades económicas con más UNIDADES PRODUCTIVAS en el municipio, la zona y la Región [R-66 Colectivo empresarial] [1 enero 2020]

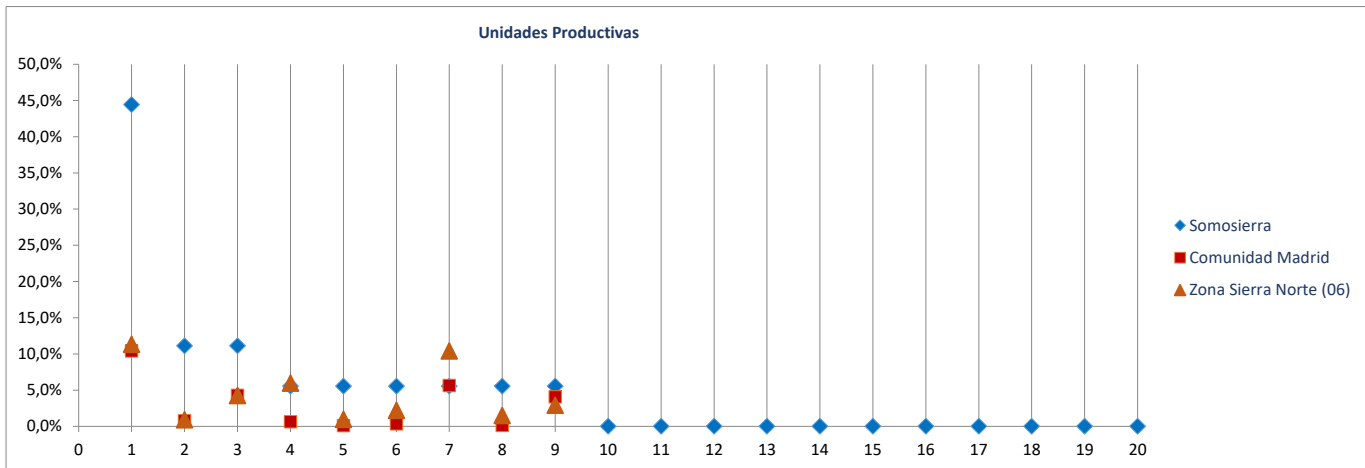

Ranking 20 actividades económicas con más OCUPADOS [R-66 Colectivo empresarial] [1 enero 2020]

1º	Comercio minorista (excepto vehículos)	18
2º	Admón pública, defensa, seguridad social y organismos extraterritoriales	6
3º	Actividades sanitarias y de servicios sociales	6
4º	Agricultura, ganadería, caza, selvicultura y pesca	3
5º	Servicios de comidas y bebidas	3
6º	Actividades de alquiler	3
7º	Suministro de agua, saneamiento y gestión de residuos	2
8º	Alojamientos	1
9º	Reparación y otros servicios personales	1
10º		
11º		
12º		
13º		
14º		
15º		
16º		
17º		
18º		
19º		
20º		

Comparativa 20 actividades económicas con más OCUPADOS en el municipio, la zona y la Región [R66 - Colectivo empresarial] [1 enero 2020]

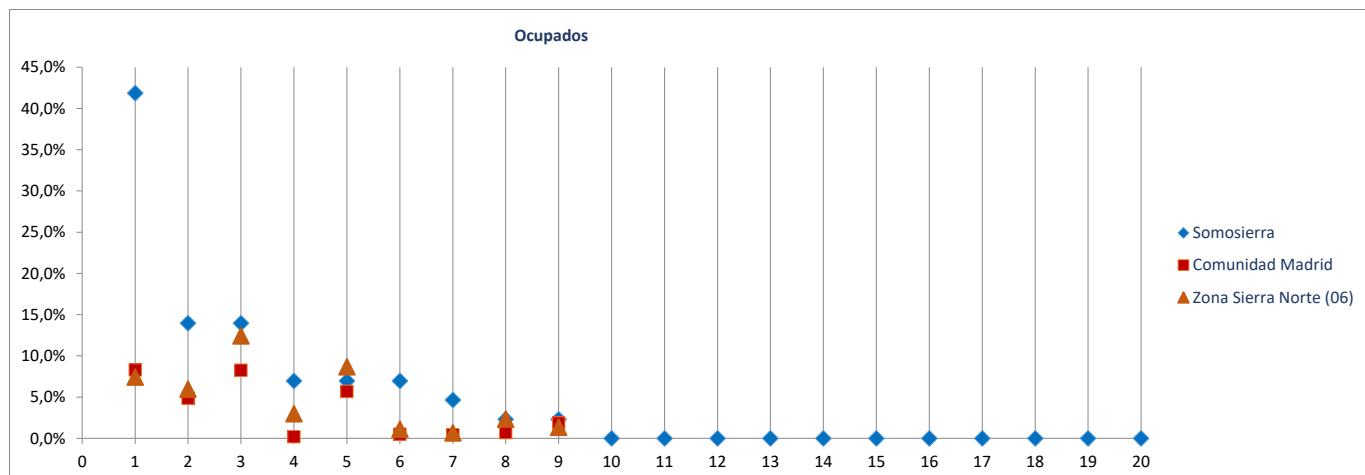

Radiografía de las zonas NUTS4 madrileñas

BLOQUE 1. Datos geográficos y demográficos

Zona Sierra Norte (06)

La Acebeda, Alameda del Valle, El Atazar, Berzosa del Lozoya, El Berruoco, Braojos, Buitrago del Lozoya, Bustarviejo, Cabanillas de la Sierra, La Cabrera, Canencia, Cervera de Buitrago, Garganta de los Montes, Gargantilla del Lozoya y Pinilla de Buitrago, Gascones, Guadalix de la Sierra, La Hiruela, Horcajo de la Sierra-Aoslos, Horcajuelo de la Sierra, Lozoya, Madarcos, Montejo de la Sierra, Navalafuente, Navarredonda y San Mamés, Patones, Pedrezuela, Pinilla del Valle, Piñuecar-Gandullas, Prádena del Rincón, Puebla de la Sierra, Rascafría, Redueña, Robledillo de la Jara, Robregordo, La Serna del Monte, Somosierra, Torrelaguna, Torremoncha de Jarama, Valdemanco, El Vellón, Venturada, Villavieja del Lozoya, Lozoyuela-Navas-Sieteiglesias, Puentes Viejas



Torrelaguna

Superficie (Km ²)	43,1
Densidad de población (1 enero 2019) [habitantes/km2]	110

Evolución 2007-2019 de la población empadronada [personas] [datos a 1 de enero de cada año]

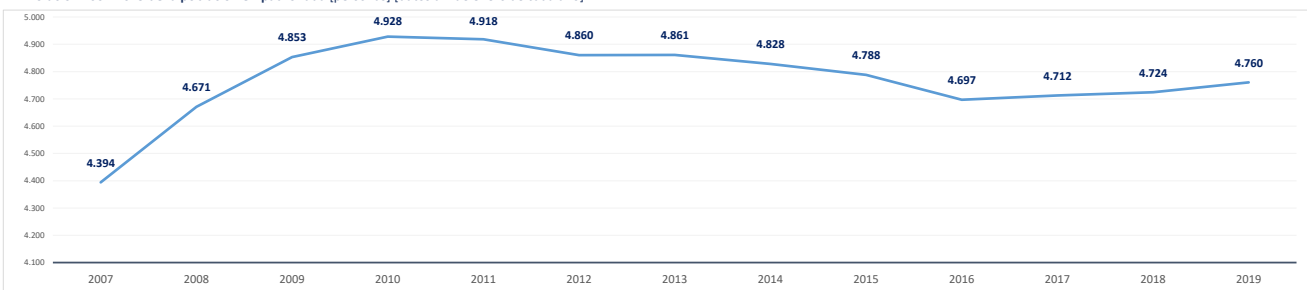

Población empadronada (1 enero 2019) [personas]	4.760
Edad media de la población (2019) [años]	41,3

Población 16-30 años (1 enero 2019) [personas]	675
[% respecto del total de la población]	14,2%
Población extranjera (1 enero 2019) [personas]	740
[% respecto del total de la población]	15,6%

Grado de juventud de la población (población ≤ 15 años) (1 enero 2019) [%]	17,4%	Nut: 15,9%	CM: 15,3%
Grado de envejecimiento de la población (población ≥ 65 años) (1 enero 2019) [%]	16,5%	Nut: 17,1%	CM: 17,7%
Proporción de dependencia (1 enero 2019) [ratio:(poblac ≤15 años+≥65 años)/(poblac 16-64 años)]	0,51	Nut: 0,49	CM: 0,49
Proporción de reemplazamiento (1 enero 2019) [ratio: (población 16-40 años) / (población 41-65 años)]	0,70	Nut: 0,66	CM: 0,81

Crecimiento de la población empadronada [%] [enero 2018-enero 2019]	0,8%
Crecimiento vegetativo (2018) [número] [nacimientos - defunciones] [enero 2018-enero 2019]	-17
Emigraciones al resto de Comunidades Autónomas (2019) [número de bajas en el Padrón en la CM]	59
Saldo migratorio (2019) [número: inmigración - emigración.]	53

Evolución 2007-2019 de la edad media de la población [años] [datos a 1 de enero de cada año]

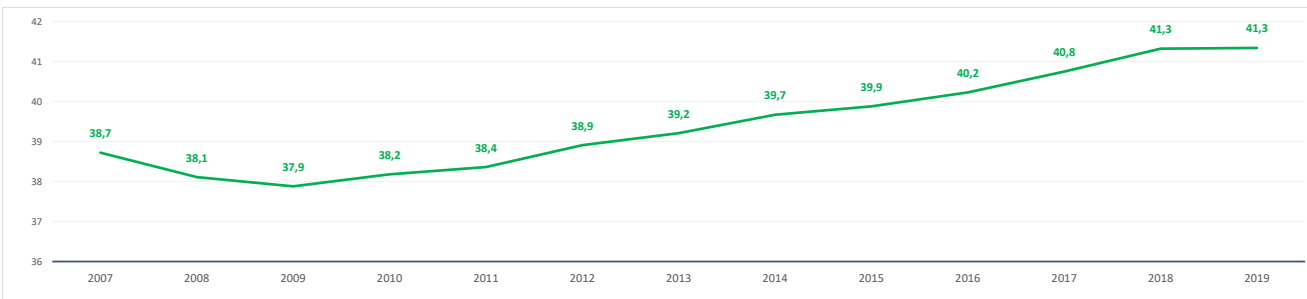

Evolución 2009-2019 de la población ≤ 15 años y ≥ 65 años [%] [datos a 1 de enero de cada año]

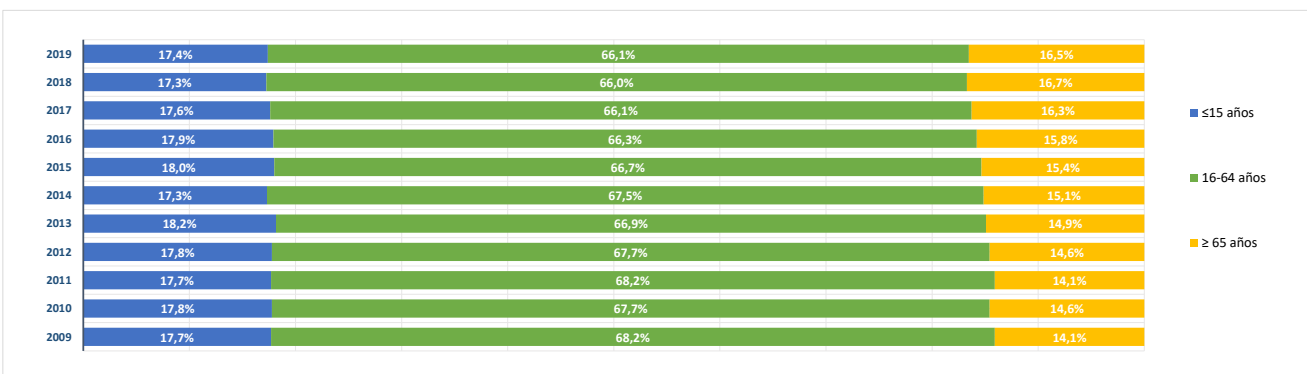

BLOQUE 2. Mercado de trabajo y tejido productivo

Zona Sierra Norte (06)

La Acebeda, Alameda del Valle, El Atazar, Berzosa del Lozoya, El Berruoco, Braojos, Buitrago del Lozoya, Bustarviejo, Cabanillas de la Sierra, La Cabrera, Canencia, Cervera de Buitrago, Garganta de los Montes, Gargantilla del Lozoya y Pinilla de Buitrago, Gascones, Guadalix de la Sierra, La Hiruela, Horcajo de la Sierra-Aoslos, Horcajuelo de la Sierra, Lozoya, Madarcos, Montejo de la Sierra, Navalafuente, Navarredonda y San Mamés, Patones, Pedrezuela, Pinilla del Valle, Piñuecar-Gandullas, Prádena del Rincón, Puebla de la Sierra, Rascafría, Redueña, Robledillo de la Jara, Robregordo, La Serna del Monte, Somosierra, Torrelaguna, Torremocha de Jarama, Valdemanco, El Vellón, Venturada, Villavieja del Lozoya, Lozoyuela-Navas-Sieteiglesias, Puentes Viejas



Torrelaguna

1. Mercado de trabajo: datos sobre trabajadores RESIDENTES en la zona/municipio

1a. Población de 16 a 64 años

Población de 16-64 años [potencialmente activa] [Padrón municipal] [1 de enero 2019] **3.101**
 % sobre el total de la Comunidad de Madrid **0,1%**

Evolución de la población de 16-64 años [en la zona o municipio de residencia]

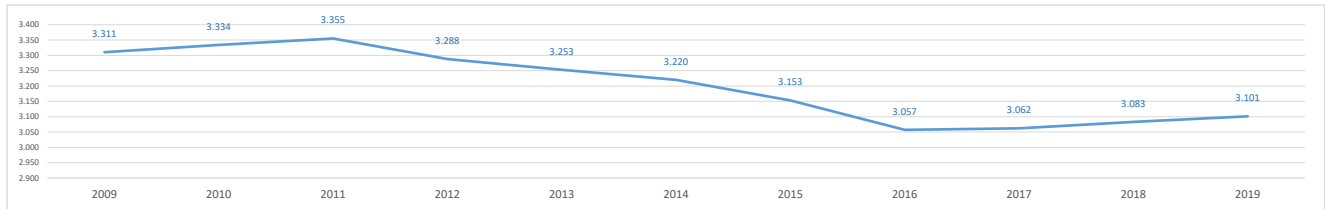

1b. Paro registrado

Evolución del número de parados registrados (en la zona o municipio de residencia)

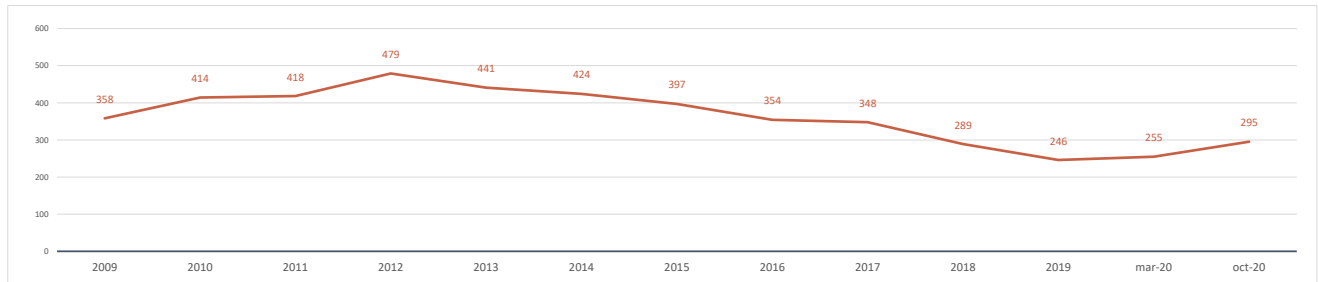

Impacto de la pandemia COVID-19 sobre el paro registrado (periodo marzo-octubre 2020)

Parados registrados (31 marzo 2020) [zona/municipio de residencia] **255**

Parados registrados, edad ≤ 24 años	20
Parados registrados, edad 25-44 años	98
Parados registrados, edad ≥ 45 años	137

Parados registrados, hombres	126
Parados registrados, mujeres	129

Parados registrados (31 octubre 2020) [zona/municipio de residencia] **295**

Parados registrados, edad ≤ 24 años	27
Parados registrados, edad 25-44 años	116
Parados registrados, edad ≥ 45 años	152

Parados registrados, hombres	137
Parados registrados, mujeres	158

Gráfico comparativo Paro registrado en Marzo y Octubre por Rango de Edad y Sexo

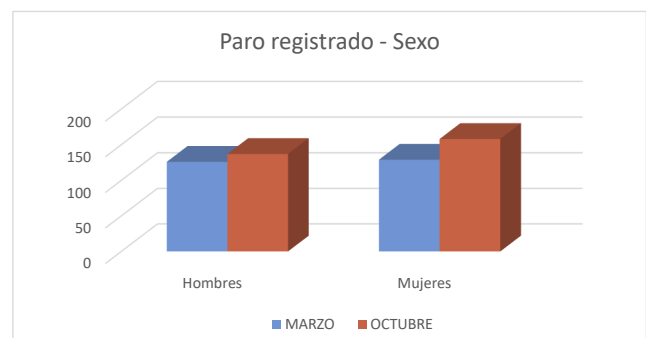
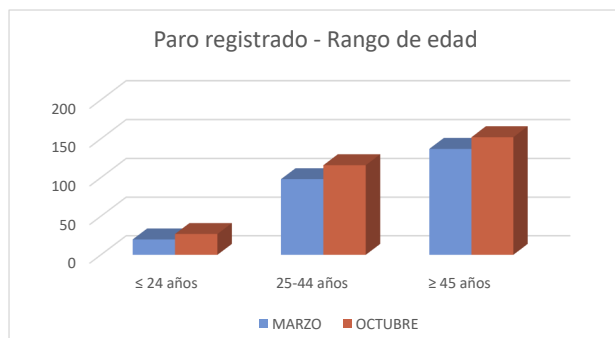

1c. Afiliados a la Seguridad Social por municipio de residencia del trabajador

Total Afiliados a la Seguridad Social, por ubicación **residencia** (1 enero 2020) **1.855**
 % sobre el total de la Comunidad de Madrid **0,06%**

Afiliados por intervalo de edad (1/1/2020)	N	%
Afiliados a la Seguridad Social < 30 años	281	15,2%
Afiliados a la Seguridad Social 30-49 años	1.002	54,0%
Afiliados a la Seguridad Social ≥ 50 años	572	30,8%



Afiliados por grupo cotización [régimen general] [1/1/2020]

	N	%
Ingenieros/licenciados afiliados a la Seguridad Social	87	4,7%
Ingenieros técnicos, peritos y ayudantes titulados afiliados a la Seguridad Social	89	4,8%
Jefes administrativos y de taller afiliados a la Seguridad Social	48	2,6%
Ayudantes no titulados afiliados a la Seguridad Social	72	3,9%
Oficiales administrativos afiliados a la Seguridad Social	188	10,1%
Subalternos afiliados a la Seguridad Social	169	9,1%
Auxiliares administrativos afiliados a la Seguridad Social	228	12,3%
Oficiales de primera y segunda afiliados a la Seguridad Social	308	16,6%
Oficiales de tercera y especialistas afiliados a la Seguridad Social	152	8,2%
Peones afiliados a la Seguridad Social	242	13,0%
Menores de dieciocho años afiliados a la Seguridad Social	0	0,0%
Afiliados a la Seguridad Social sin grupo de cotización	272	14,7%

Afiliados por rama de actividad (municipio de residencia) (1/1/2020)

	N	%
Afiliados Seguridad Social, rama agricultura y ganadería	19	1,0%
Afiliados Seguridad Social, rama minería, industria y energía	240	12,9%
Afiliados Seguridad Social, rama de construcción	166	8,9%
Afiliados Seguridad Social, rama de servicios de distribución y hostelería	509	27,4%
Afiliados Seguridad Social, rama de servicios a empresas y financieros	323	17,4%
Afiliados Seguridad Social, rama de otros servicios	598	32,2%

2. Mercado de trabajo: Tejido productivo de la zona/municipio (UNIDADES PRODUCTIVAS y OCUPADOS de esas Unidades productivas)

2a. Nº total de UNIDADES PRODUCTIVAS situadas en la zona/municipio

Unidades productivas [colectivo empresarial] [1 de enero 2020] **418**
 % sobre el total de la Comunidad de Madrid **0,1%**

2b. Nº de OCUPADOS en las unidades productivas situadas en la zona/municipio

Nº de ocupados [Colectivo empresarial] [1 de enero 2020] **1.102**
 % sobre el total de la Comunidad de Madrid **0,0%**

2c. Evolución del nº total de UNIDADES PRODUCTIVAS y de OCUPADOS situados en la zona/municipio

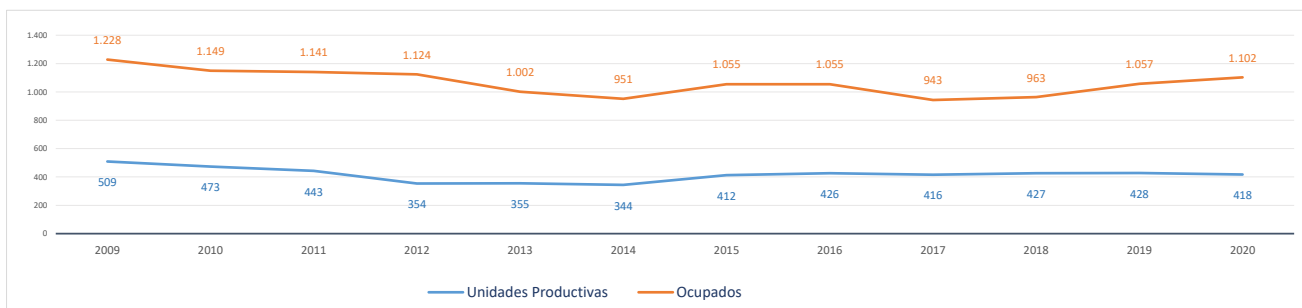

Evolución cronológica de las UNIDADES PRODUCTIVAS en el municipio, la zona y la Región

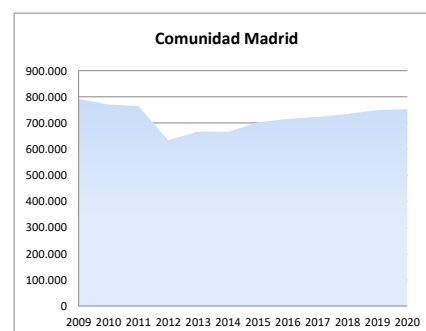
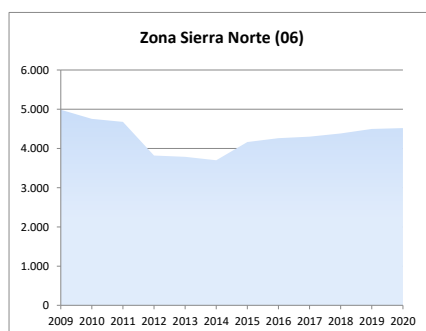
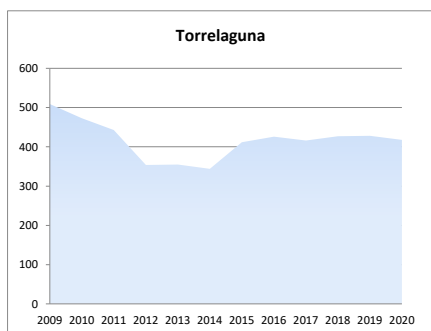

2d. Análisis por estrato de empleo

Evolución del nº de UNIDADES PRODUCTIVAS situadas en la zona/municipio, según estrato de empleo 2009-2020 [datos a 1 de enero de cada año]

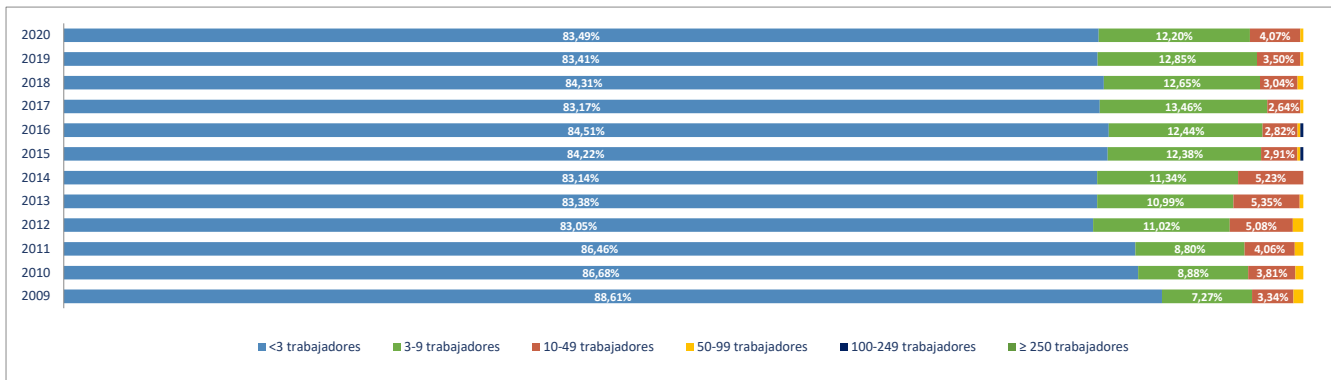

Evolución del nº de OCUPADOS EN LAS UNIDADES PRODUCTIVAS situadas en la zona/municipio, según estrato de empleo 2009-2020 [a 1 de enero de cada año]

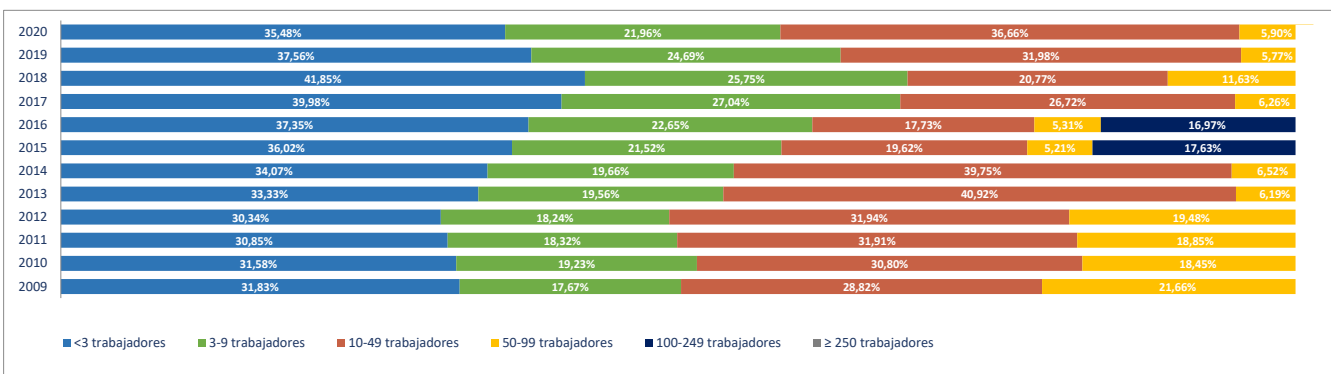

2e. Unidades productivas y ocupados por rama de actividad

Total Rama de actividad en 2020 [R-28 Colectivo empresarial]	Unidades product.	%	Ocupados	%
1º Agricultura, ganadería, caza, selvicultura y pesca	17	4,07%	21	1,91%
2º Minería, electricidad y agua	2	0,48%	6	0,54%
3º Industria de la alimentación, bebidas y tabaco	4	0,96%	10	0,91%
4º Industria textil, de la confección, cuero y calzado	0	0,00%	0	0,00%
5º Metálicas básicas e intermedias	1	0,24%	1	0,09%
6º Construcción de maquinaria y equipo mecánico	3	0,72%	3	0,27%
7º Construcción de maquinaria y equipo eléctrico, electrónico y óptico	0	0,00%	0	0,00%
8º Fabricación de material de transporte	0	0,00%	0	0,00%
9º Industria del papel y artes gráficas	0	0,00%	0	0,00%
10º Industria química, coquerías y refino de petróleo	1	0,24%	1	0,09%
11º Fabricación de otros productos minerales no metálicos	0	0,00%	0	0,00%
12º Industria de la madera, el caucho y otras industrias manufactureras	4	0,96%	4	0,36%
13º Construcción	57	13,64%	82	7,44%
14º Comercio mayorista e intermediarios del comercio (exc. vehículos)	10	2,39%	17	1,54%
15º Comercio minorista y comercio y reparación de vehículos	127	30,38%	272	24,68%
16º Hostelería	40	9,57%	81	7,35%
17º Transporte y almacenamiento	25	5,98%	58	5,26%
18º Información y comunicaciones	5	1,20%	5	0,45%
19º Actividades Inmobiliarias	3	0,72%	3	0,27%
20º Actividades profesionales, científicas y técnicas	29	6,94%	48	4,36%
21º Actividades administrativas y servicios auxiliares	15	3,59%	34	3,09%
22º Actividades financieras y de seguros	12	2,87%	21	1,91%
23º Admón pública, defensa, seguridad social y organismos extraterritoriales	5	1,20%	141	12,79%
24º Educación	11	2,63%	170	15,43%
25º Actividades sanitarias y de servicios sociales	10	2,39%	39	3,54%
26º Actividades artísticas, recreativas y de entretenimiento	9	2,15%	45	4,08%
27º Reparación y otros servicios personales	10	2,39%	15	1,36%
28º Actividades asociativas y de los hogares	18	4,31%	25	2,27%

Porcentaje de Unidades productivas y Ocupados por rama de actividad

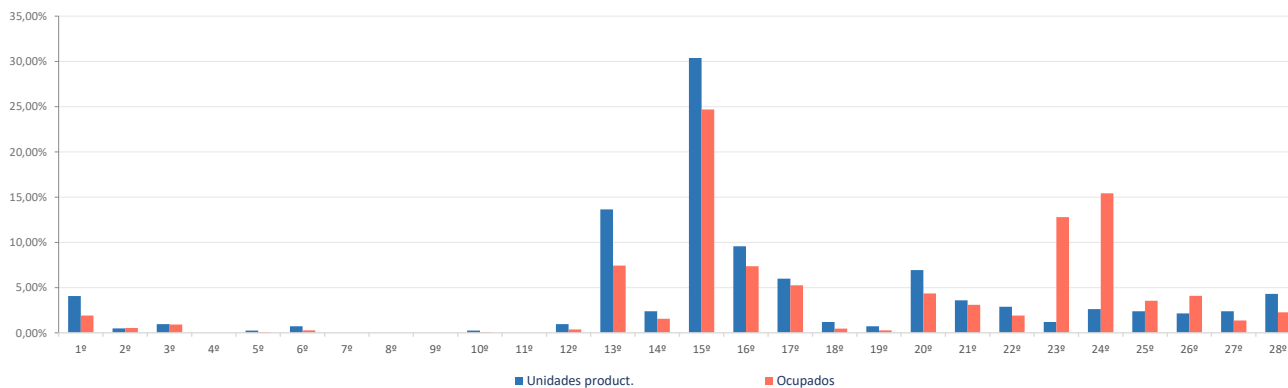

Ranking 20 actividades económicas con más UNIDADES PRODUCTIVAS [R-66 Colectivo empresarial] [1 enero 2020]

1º	Comercio minorista (excepto vehículos)	69
2º	Comercio y reparación de vehículos	58
3º	Actividades de construcción especializada	37
4º	Servicios de comidas y bebidas	36
5º	Construcción general	20
6º	Agricultura, ganadería, caza, selvicultura y pesca	17
7º	Actividades de los hogares	16
8º	Transporte terrestre de mercancías y por tubería	15
9º	Actividades jurídicas y de contabilidad	12
10º	Otras actividades profesionales	11
11º	Educación	11
12º	Comercio mayorista e intermediarios del comercio (exc. vehículos)	10
13º	Actividades sanitarias y de servicios sociales	10
14º	Reparación y otros servicios personales	10
15º	Actividades artísticas, recreativas y de entretenimiento	9
16º	Actividades de alquiler	8
17º	Actividades auxiliares a los servicios financieros y a los seguros	8
18º	Otras actividades administrativas	7
19º	Servicios anejos al transporte	6
20º	Admón pública, defensa, seguridad social y organismos extraterritoriales	5

Comparativa 20 actividades económicas con más UNIDADES PRODUCTIVAS en el municipio, la zona y la Región [R-66 Colectivo empresarial] [1 enero 2020]

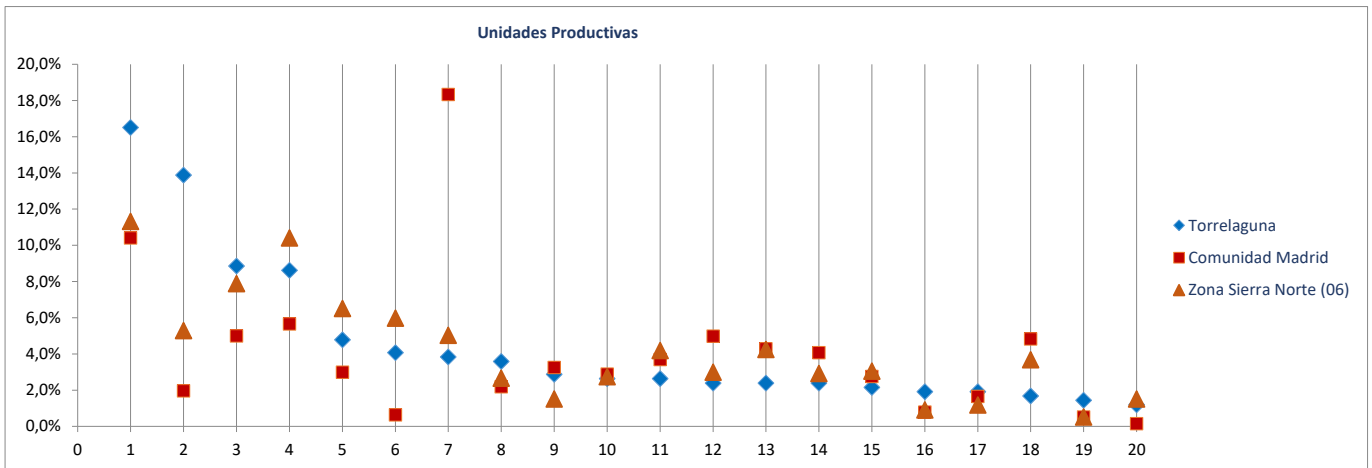

Ranking 20 actividades económicas con más OCUPADOS [R-66 Colectivo empresarial] [1 enero 2020]

1º	Educación	170
2º	Admón pública, defensa, seguridad social y organismos extraterritoriales	141
3º	Comercio y reparación de vehículos	139
4º	Comercio minorista (excepto vehículos)	133
5º	Servicios de comidas y bebidas	69
6º	Actividades artísticas, recreativas y de entretenimiento	45
7º	Construcción general	41
8º	Actividades de construcción especializada	41
9º	Transporte terrestre de mercancías y por tubería	40
10º	Actividades sanitarias y de servicios sociales	39
11º	Actividades jurídicas y de contabilidad	31
12º	Agricultura, ganadería, caza, selvicultura y pesca	21
13º	Comercio mayorista e intermediarios del comercio (exc. vehículos)	17
14º	Actividades de alquiler	17
15º	Otras actividades administrativas	17
16º	Actividades de los hogares	17
17º	Reparación y otros servicios personales	15
18º	Intermediación financiera excepto seguros y fondos de pensiones	13
19º	Alojamientos	12
20º	Otras actividades profesionales	11

Comparativa 20 actividades económicas con más OCUPADOS en el municipio, la zona y la Región [R66 - Colectivo empresarial] [1 enero 2020]

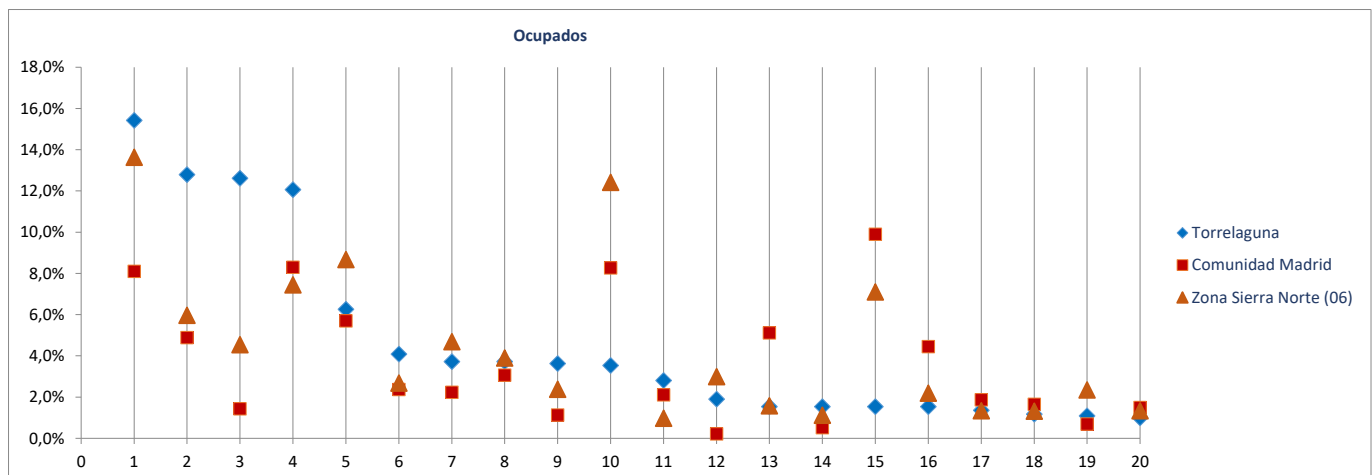

Radiografía de las zonas NUTS4 madrileñas

BLOQUE 1. Datos geográficos y demográficos

Zona Sierra Norte (06)

La Acebeda, Alameda del Valle, El Atazar, Berzosa del Lozoya, El Berruoco, Braojos, Buitrago del Lozoya, Bustarviejo, Cabanillas de la Sierra, La Cabrera, Canencia, Cervera de Buitrago, Garganta de los Montes, Gargantilla del Lozoya y Pinilla de Buitrago, Gascones, Guadalix de la Sierra, La Hiruela, Horcajo de la Sierra-Aoslos, Horcajuelo de la Sierra, Lozoya, Madarcos, Montejo de la Sierra, Navalafuente, Navarredonda y San Mamés, Patones, Pedrezuela, Pinilla del Valle, Piñuecar-Gandullas, Prádena del Rincón, Puebla de la Sierra, Rascafría, Redueña, Robledillo de la Jara, Robregordo, La Serna del Monte, Somosierra, Torrelaguna, Torremocha de Jarama, Valdemilla, El Vellón, Venturada, Villavieja del Lozoya, Lozoyuela-Navas-Sieteiglesias, Puentes Viejas



Torremocha de Jarama

Superficie (Km ²)	18,9
Densidad de población (1 enero 2019) [habitantes/km2]	54

Evolución 2007-2019 de la población empadronada [personas] [datos a 1 de enero de cada año]

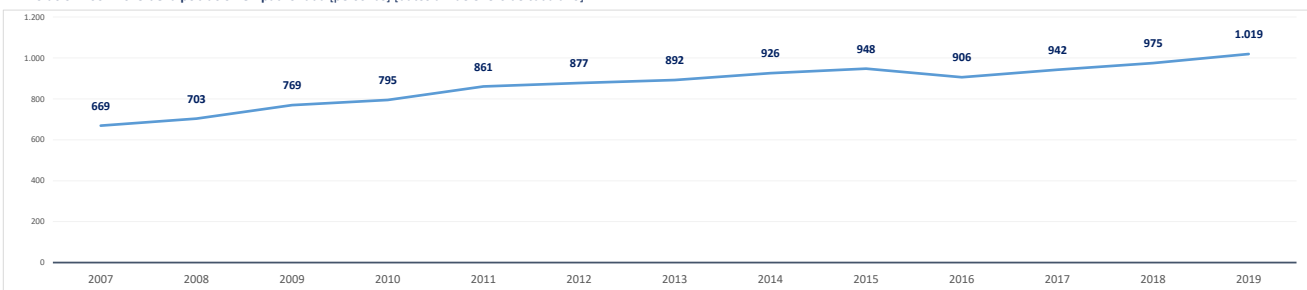

Población empadronada (1 enero 2019) [personas]	1.019
Edad media de la población (2019) [años]	48,1

Población 16-30 años (1 enero 2019) [personas]	142
[% respecto del total de la población]	13,9%
Población extranjera (1 enero 2019) [personas]	89
[% respecto del total de la población]	8,7%

Grado de juventud de la población (población ≤ 15 años) (1 enero 2019) [%]	12,5%	Nut: 15,9%	CM: 15,3%
Grado de envejecimiento de la población (población ≥ 65 años) (1 enero 2019) [%]	29,1%	Nut: 17,1%	CM: 17,7%
Proporción de dependencia (1 enero 2019) [ratio:(poblac ≤15 años+≥65 años)/(poblac 16-64 años)]	0,71	Nut: 0,49	CM: 0,49
Proporción de reemplazamiento (1 enero 2019) [ratio: (población 16-40 años) / (población 41-65 años)]	0,63	Nut: 0,66	CM: 0,81

Crecimiento de la población empadronada [%] [enero 2018-enero 2019]	4,5%
Crecimiento vegetativo (2018) [número] [nacimientos - defunciones] [enero 2018-enero 2019]	-12
Emigraciones al resto de Comunidades Autónomas (2019) [número de bajas en el Padrón en la CM]	14
Saldo migratorio (2019) [número: inmigración - emigración.]	80

Evolución 2007-2019 de la edad media de la población [años] [datos a 1 de enero de cada año]

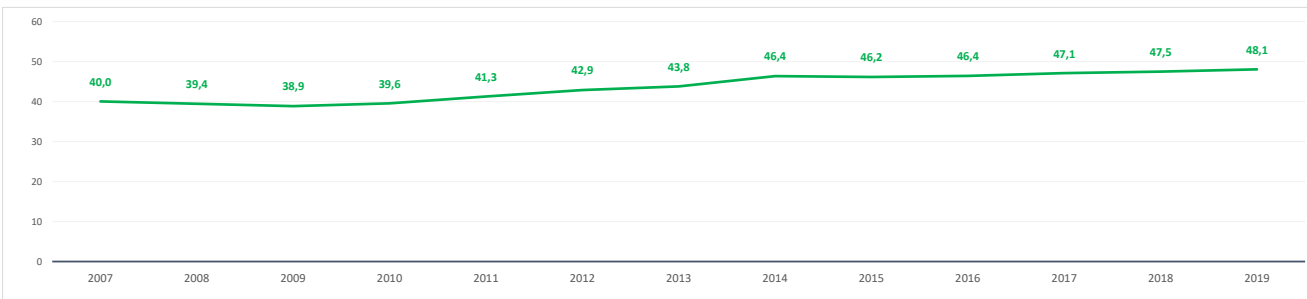

Evolución 2009-2019 de la población ≤ 15 años y ≥ 65 años [%] [datos a 1 de enero de cada año]

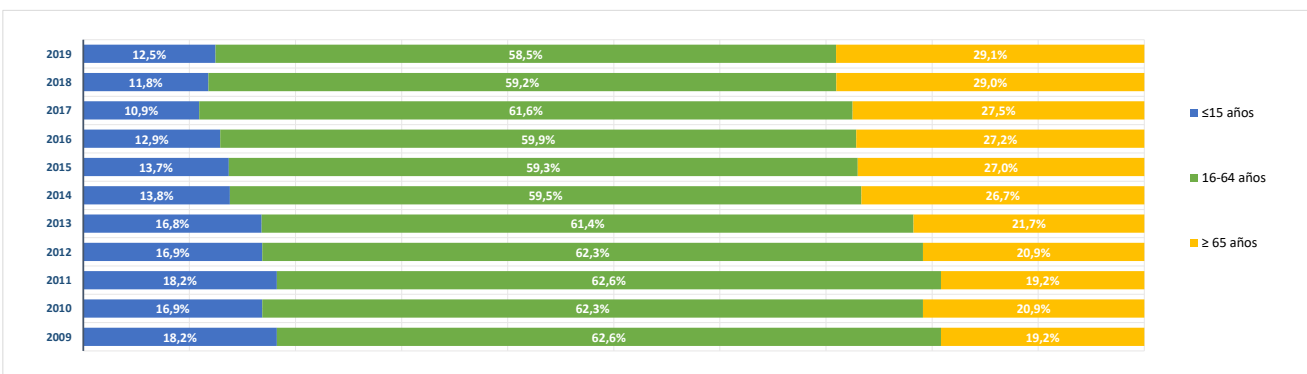

BLOQUE 2. Mercado de trabajo y tejido productivo

Zona Sierra Norte (06)

La Acebeda, Alameda del Valle, El Atazar, Berzosa del Lozoya, El Berruoco, Braojos, Buitrago del Lozoya, Bustarviejo, Cabanillas de la Sierra, La Cabrera, Canencia, Cervera de Buitrago, Garganta de los Montes, Gargantilla del Lozoya y Pinilla de Buitrago, Gascones, Guadalix de la Sierra, La Hiruela, Horcajo de la Sierra-Aoslos, Horcajuelo de la Sierra, Lozoya, Madarco, Montejo de la Sierra, Navalafuente, Navarredonda y San Mamés, Patones, Pedrezuela, Pinilla del Valle, Piñuecar-Gandullas, Prádena del Rincón, Puebla de la Sierra, Rascafría, Redueña, Robledillo de la Jara, Robregordo, La Serna del Monte, Somosierra, Torrelaguna, Torremocha de Jarama, Valdemanco, El Vellón, Venturada, Villavieja del Lozoya, Lozoyuela-Navas-Sieteiglesias, Puentes Viejas



Torremocha de Jarama

1. Mercado de trabajo: datos sobre trabajadores RESIDENTES en la zona/municipio

1a. Población de 16 a 64 años

Población de 16-64 años [potencialmente activa] [Padrón municipal] [1 de enero 2019] **587**
 % sobre el total de la Comunidad de Madrid **0,0%**

Evolución de la población de 16-64 años [en la zona o municipio de residencia]

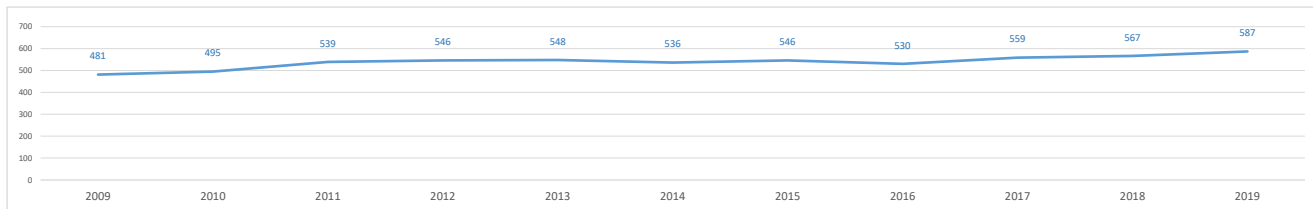

1b. Paro registrado

Evolución del número de parados registrados (en la zona o municipio de residencia)

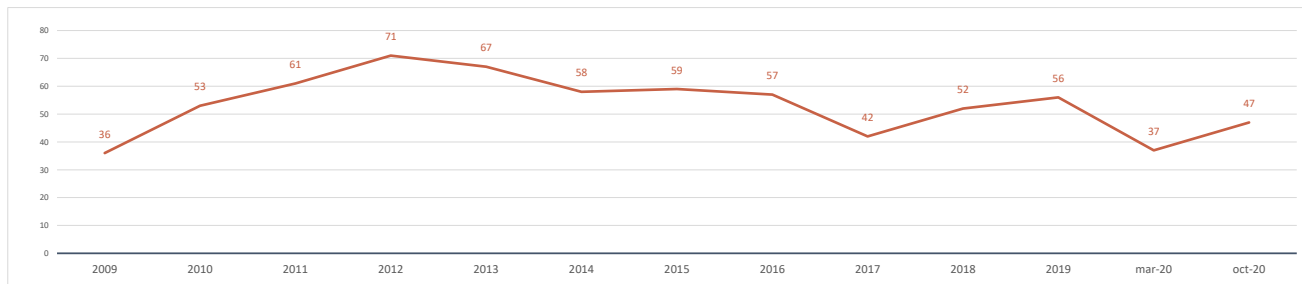

Impacto de la pandemia COVID-19 sobre el paro registrado (periodo marzo-octubre 2020)

Parados registrados (31 marzo 2020) [zona/municipio de residencia] **37**

Parados registrados, edad ≤ 24 años	3
Parados registrados, edad 25-44 años	9
Parados registrados, edad ≥ 45 años	25

Parados registrados, hombres	14
Parados registrados, mujeres	23

Parados registrados (31 octubre 2020) [zona/municipio de residencia] **47**

Parados registrados, edad ≤ 24 años	7
Parados registrados, edad 25-44 años	14
Parados registrados, edad ≥ 45 años	26

Parados registrados, hombres	22
Parados registrados, mujeres	25

Gráfico comparativo Paro registrado en Marzo y Octubre por Rango de Edad y Sexo

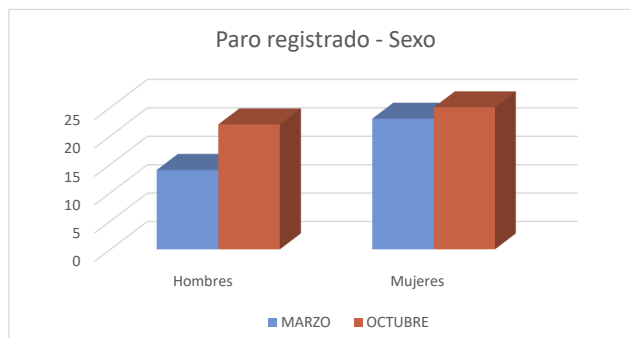
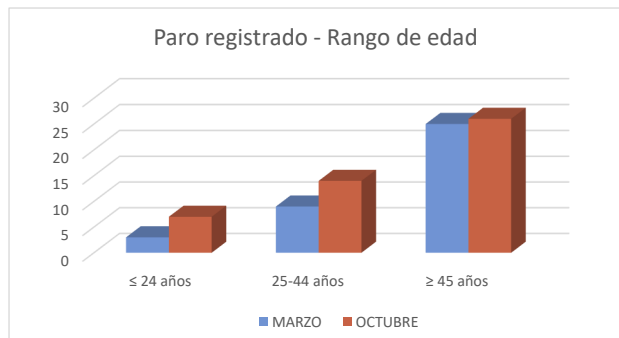

1c. Afiliados a la Seguridad Social por municipio de residencia del trabajador

Total Afiliados a la Seguridad Social, por ubicación **residencia** (1 enero 2020) **274**
 % sobre el total de la Comunidad de Madrid **0,01%**

Afiliados por intervalo de edad (1/1/2020)	N	%
Afiliados a la Seguridad Social < 30 años	40	14,6%
Afiliados a la Seguridad Social 30-49 años	135	49,3%
Afiliados a la Seguridad Social ≥ 50 años	99	36,1%



Afiliados por grupo cotización [régimen general] [1/1/2020]	N	%
Ingenieros/licenciados afiliados a la Seguridad Social	31	11,3%
Ingenieros técnicos, peritos y ayudantes titulados afiliados a la Seguridad Social	23	8,4%
Jefes administrativos y de taller afiliados a la Seguridad Social	10	3,6%
Ayudantes no titulados afiliados a la Seguridad Social	8	2,9%
Oficiales administrativos afiliados a la Seguridad Social	26	9,5%
Subalternos afiliados a la Seguridad Social	19	6,9%
Auxiliares administrativos afiliados a la Seguridad Social	26	9,5%
Oficiales de primera y segunda afiliados a la Seguridad Social	33	12,0%
Oficiales de tercera y especialistas afiliados a la Seguridad Social	17	6,2%
Peones afiliados a la Seguridad Social	26	9,5%
Menores de dieciocho años afiliados a la Seguridad Social	0	0,0%
Afiliados a la Seguridad Social sin grupo de cotización	55	20,1%

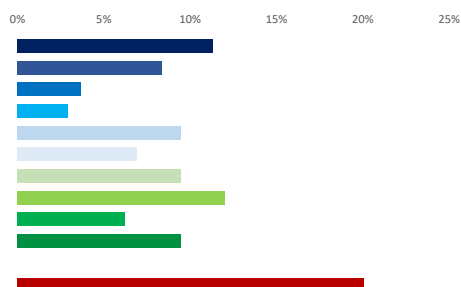

Afiliados por rama de actividad (municipio de residencia) (1/1/2020)	N	%
Afiliados Seguridad Social, rama agricultura y ganadería	8	2,9%
Afiliados Seguridad Social, rama minería, industria y energía	26	9,5%
Afiliados Seguridad Social, rama de construcción	21	7,7%
Afiliados Seguridad Social, rama de servicios de distribución y hostelería	58	21,2%
Afiliados Seguridad Social, rama de servicios a empresas y financieros	50	18,2%
Afiliados Seguridad Social, rama de otros servicios	111	40,5%



2. Mercado de trabajo: Tejido productivo de la zona/municipio (UNIDADES PRODUCTIVAS y OCUPADOS de esas Unidades productivas)

2a. Nº total de UNIDADES PRODUCTIVAS situadas en la zona/municipio

Unidades productivas [colectivo empresarial] [1 de enero 2020] **116**
 % sobre el total de la Comunidad de Madrid **0,0%**

2b. Nº de OCUPADOS en las unidades productivas situadas en la zona/municipio

Nº de ocupados [Colectivo empresarial] [1 de enero 2020] **617**
 % sobre el total de la Comunidad de Madrid **0,0%**

2c. Evolución del nº total de UNIDADES PRODUCTIVAS y de OCUPADOS situados en la zona/municipio

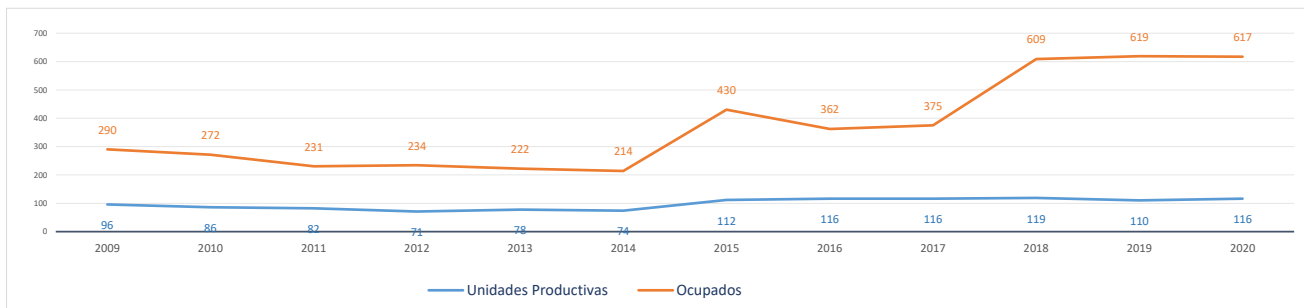

Evolución cronológica de las UNIDADES PRODUCTIVAS en el municipio, la zona y la Región

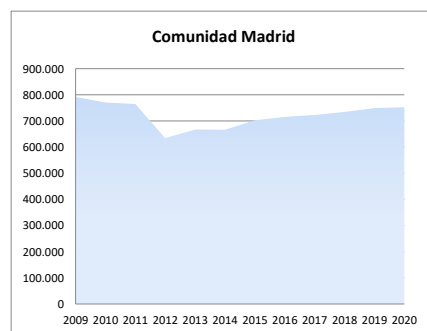
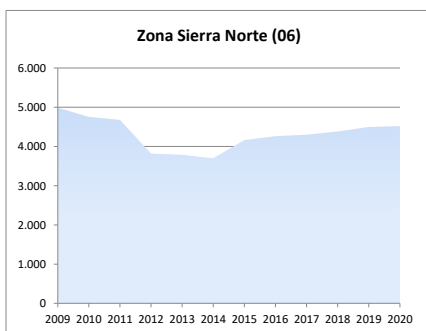
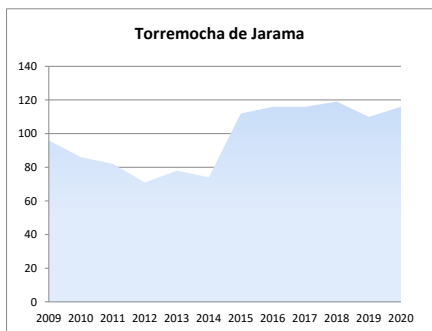

2d. Análisis por estrato de empleo

Evolución del nº de UNIDADES PRODUCTIVAS situadas en la zona/municipio, según estrato de empleo 2009-2020 [datos a 1 de enero de cada año]

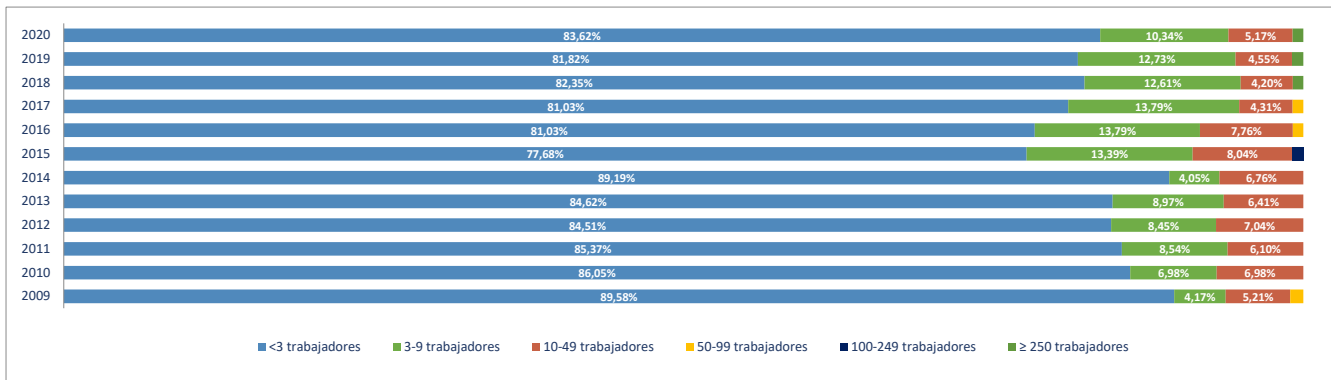

Evolución del nº de OCUPADOS EN LAS UNIDADES PRODUCTIVAS situadas en la zona/municipio, según estrato de empleo 2009-2020 [a 1 de enero de cada año]

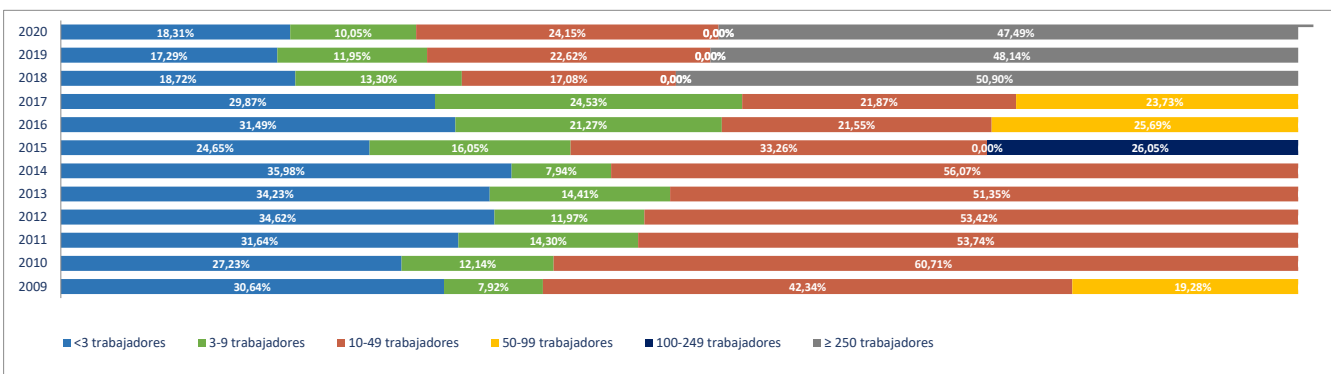

2e. Unidades productivas y ocupados por rama de actividad

Total Rama de actividad en 2020 [R-28 Colectivo empresarial]	Unidades product.	%	Ocupados	%
1º Agricultura, ganadería, caza, selvicultura y pesca	10	8,62%	14	2,27%
2º Minería, electricidad y agua	2	1,72%	4	0,65%
3º Industria de la alimentación, bebidas y tabaco	3	2,59%	3	0,49%
4º Industria textil, de la confección, cuero y calzado	0	0,00%	0	0,00%
5º Metálicas básicas e intermedias	1	0,86%	2	0,32%
6º Construcción de maquinaria y equipo mecánico	0	0,00%	0	0,00%
7º Construcción de maquinaria y equipo eléctrico, electrónico y óptico	0	0,00%	0	0,00%
8º Fabricación de material de transporte	0	0,00%	0	0,00%
9º Industria del papel y artes gráficas	1	0,86%	1	0,16%
10º Industria química, coquerías y refino de petróleo	0	0,00%	0	0,00%
11º Fabricación de otros productos minerales no metálicos	0	0,00%	0	0,00%
12º Industria de la madera, el caucho y otras industrias manufactureras	4	3,45%	7	1,13%
13º Construcción	6	5,17%	6	0,97%
14º Comercio mayorista e intermediarios del comercio (exc. vehículos)	6	5,17%	6	0,97%
15º Comercio minorista y comercio y reparación de vehículos	16	13,79%	25	4,05%
16º Hostelería	8	6,90%	24	3,89%
17º Transporte y almacenamiento	5	4,31%	5	0,81%
18º Información y comunicaciones	0	0,00%	0	0,00%
19º Actividades Inmobiliarias	3	2,59%	4	0,65%
20º Actividades profesionales, científicas y técnicas	12	10,34%	12	1,94%
21º Actividades administrativas y servicios auxiliares	8	6,90%	346	56,08%
22º Actividades financieras y de seguros	1	0,86%	2	0,32%
23º Admón pública, defensa, seguridad social y organismos extraterritoriales	3	2,59%	17	2,76%
24º Educación	5	4,31%	15	2,43%
25º Actividades sanitarias y de servicios sociales	5	4,31%	99	16,05%
26º Actividades artísticas, recreativas y de entretenimiento	7	6,03%	12	1,94%
27º Reparación y otros servicios personales	3	2,59%	3	0,49%
28º Actividades asociativas y de los hogares	7	6,03%	10	1,62%

Porcentaje de Unidades productivas y Ocupados por rama de actividad

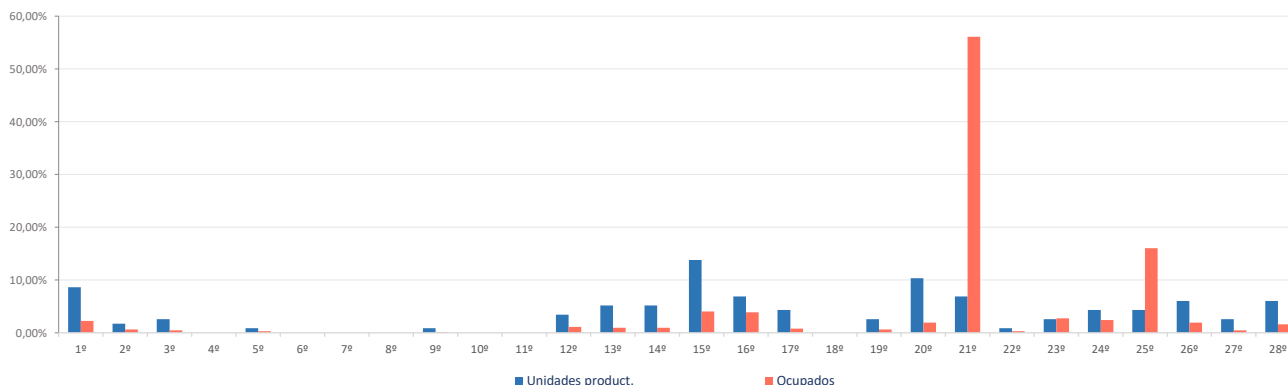

Ranking 20 actividades económicas con más UNIDADES PRODUCTIVAS [R-66 Colectivo empresarial] [1 enero 2020]

1º	Agricultura, ganadería, caza, selvicultura y pesca	10
2º	Comercio minorista (excepto vehículos)	9
3º	Comercio y reparación de vehículos	7
4º	Actividades artísticas, recreativas y de entretenimiento	7
5º	Comercio mayorista e intermediarios del comercio (exc. vehículos)	6
6º	Otras actividades administrativas	6
7º	Actividades de los hogares	6
8º	Servicios de comidas y bebidas	5
9º	Educación	5
10º	Actividades sanitarias y de servicios sociales	5
11º	Construcción general	4
12º	Otras actividades profesionales	4
13º	Industrias lácteas	3
14º	Alojamientos	3
15º	Transporte terrestre de mercancías y por tubería	3
16º	Actividades Inmobiliarias	3
17º	Servicios, ensayos y análisis técnicos	3
18º	Publicidad y estudios de mercado	3
19º	Admón pública, defensa, seguridad social y organismos extraterritoriales	3
20º	Reparación y otros servicios personales	3

Comparativa 20 actividades económicas con más UNIDADES PRODUCTIVAS en el municipio, la zona y la Región [R-66 Colectivo empresarial] [1 enero 2020]

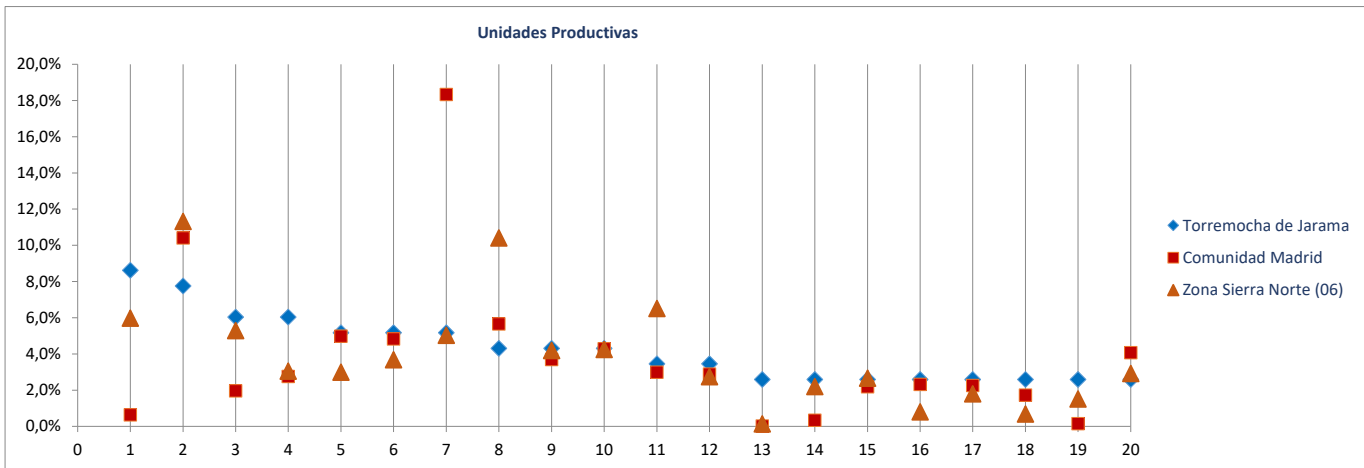

Ranking 20 actividades económicas con más OCUPADOS [R-66 Colectivo empresarial] [1 enero 2020]

1º	Otras actividades administrativas	338
2º	Actividades sanitarias y de servicios sociales	99
3º	Admón pública, defensa, seguridad social y organismos extraterritoriales	17
4º	Comercio y reparación de vehículos	15
5º	Educación	15
6º	Agricultura, ganadería, caza, selvicultura y pesca	14
7º	Alojamientos	13
8º	Actividades artísticas, recreativas y de entretenimiento	12
9º	Servicios de comidas y bebidas	11
10º	Comercio minorista (excepto vehículos)	10
11º	Actividades de alquiler	8
12º	Actividades de los hogares	8
13º	Comercio mayorista e intermediarios del comercio (exc. vehículos)	6
14º	Otras industrias manufactureras y reparación de maquinaria y equipo	5
15º	Suministro de agua, saneamiento y gestión de residuos	4
16º	Construcción general	4
17º	Actividades Inmobiliarias	4
18º	Otras actividades profesionales	4
19º	Industrias lácteas	3
20º	Transporte terrestre de mercancías y por tubería	3

Comparativa 20 actividades económicas con más OCUPADOS en el municipio, la zona y la Región [R66 - Colectivo empresarial] [1 enero 2020]

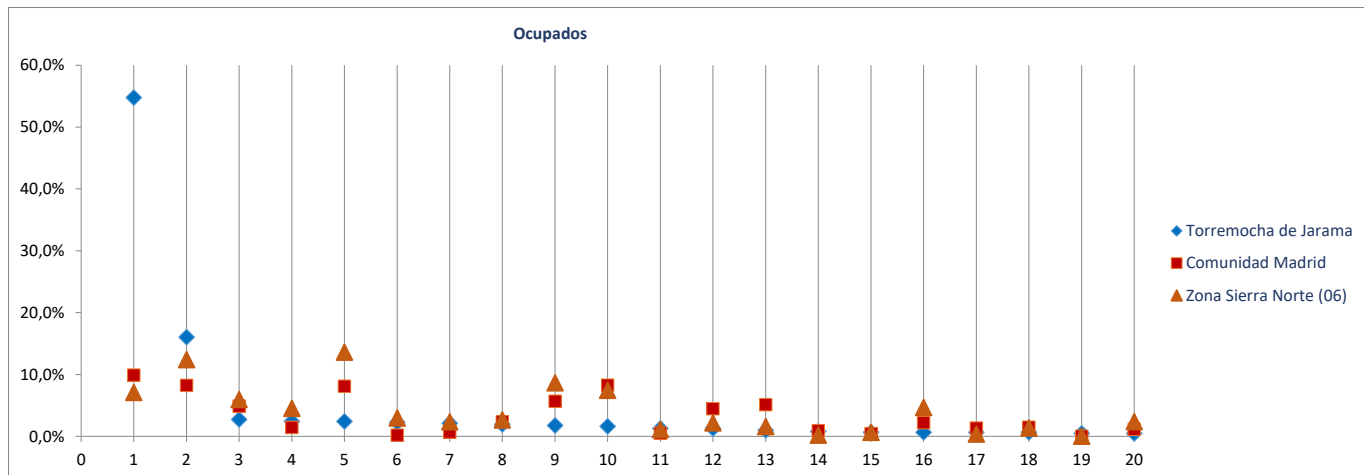

Radiografía de las zonas NUTS4 madrileñas

BLOQUE 1. Datos geográficos y demográficos

Zona Sierra Norte (06)

La Acebeda, Alameda del Valle, El Atazar, Berzosa del Lozoya, El Berruoco, Braojos, Buitrago del Lozoya, Bustarviejo, Cabanillas de la Sierra, La Cabrera, Canencia, Cervera de Buitrago, Garganta de los Montes, Gargantilla del Lozoya y Pinilla de Buitrago, Gascones, Guadalix de la Sierra, La Hiruela, Horcajo de la Sierra-Aoslos, Horcajuelo de la Sierra, Lozoya, Madarcos, Montejo de la Sierra, Navalafuente, Navarredonda y San Mamés, Patones, Pedrezuela, Pinilla del Valle, Piñuecar-Gandullas, Prádena del Rincón, Puebla de la Sierra, Rascafría, Redueña, Robledillo de la Jara, Robregordo, La Serna del Monte, Somosierra, Torrelaguna, Torremoncha de Jarama, Valdemanco, El Vellón, Venturada, Villavieja del Lozoya, Lozoyuela-Navas-Sieteiglesias, Puentes Viejas



Valdemanco

Superficie (Km ²)	17,8
Densidad de población (1 enero 2019) [habitantes/km2]	51

Evolución 2007-2019 de la población empadronada [personas] [datos a 1 de enero de cada año]

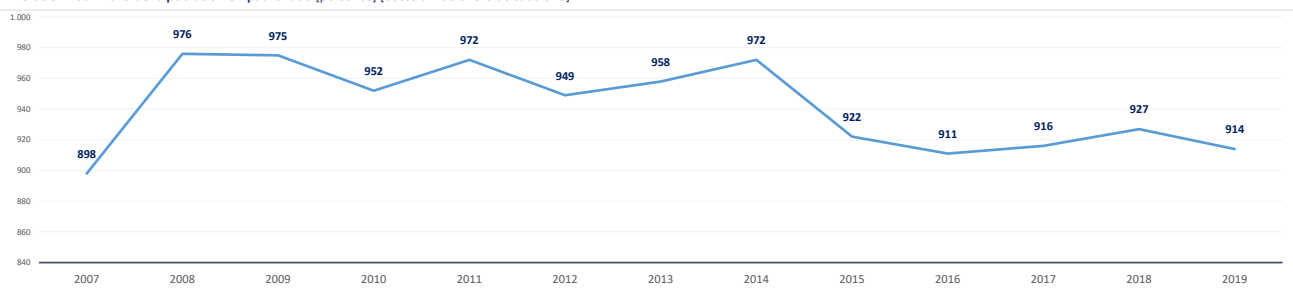

Población empadronada (1 enero 2019) [personas]	914
Edad media de la población (2019) [años]	44,0
Población 16-30 años (1 enero 2019) [personas]	102
[% respecto del total de la población]	11,2%
Población extranjera (1 enero 2019) [personas]	89
[% respecto del total de la población]	9,7%

Grado de juventud de la población (población ≤ 15 años) (1 enero 2019) [%]	15,4%	Nut: 15,9%	CM: 15,3%
Grado de envejecimiento de la población (población ≥ 65 años) (1 enero 2019) [%]	21,6%	Nut: 17,1%	CM: 17,7%
Proporción de dependencia (1 enero 2019) [ratio:(poblac ≤15 años+≥65 años)/(poblac 16-64 años)]	0,59	Nut: 0,49	CM: 0,49
Proporción de reemplazamiento (1 enero 2019) [ratio: (población 16-40 años) / (población 41-65 años)]	0,56	Nut: 0,66	CM: 0,81

Crecimiento de la población empadronada [%] [enero 2018-enero 2019]	-1,4%
Crecimiento vegetativo (2018) [número] [nacimientos - defunciones] [enero 2018-enero 2019]	0
Emigraciones al resto de Comunidades Autónomas (2019) [número de bajas en el Padrón en la CM]	5
Saldo migratorio (2019) [número: inmigración - emigración.]	53

Evolución 2007-2019 de la edad media de la población [años] [datos a 1 de enero de cada año]

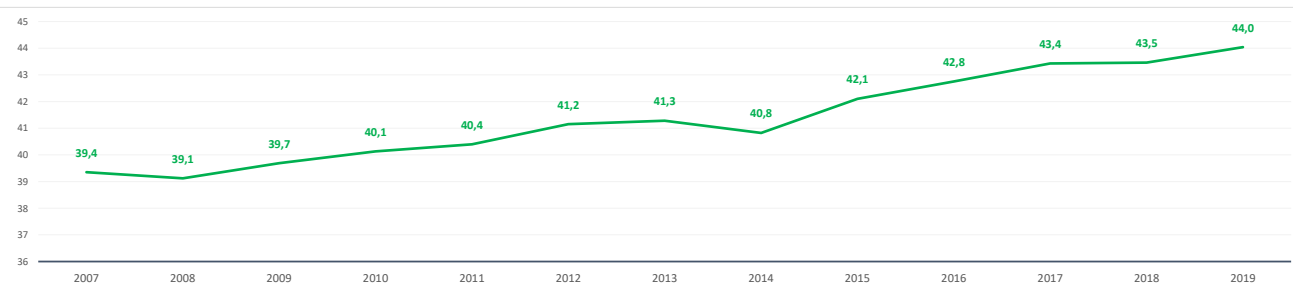

Evolución 2009-2019 de la población ≤ 15 años y ≥ 65 años [%] [datos a 1 de enero de cada año]

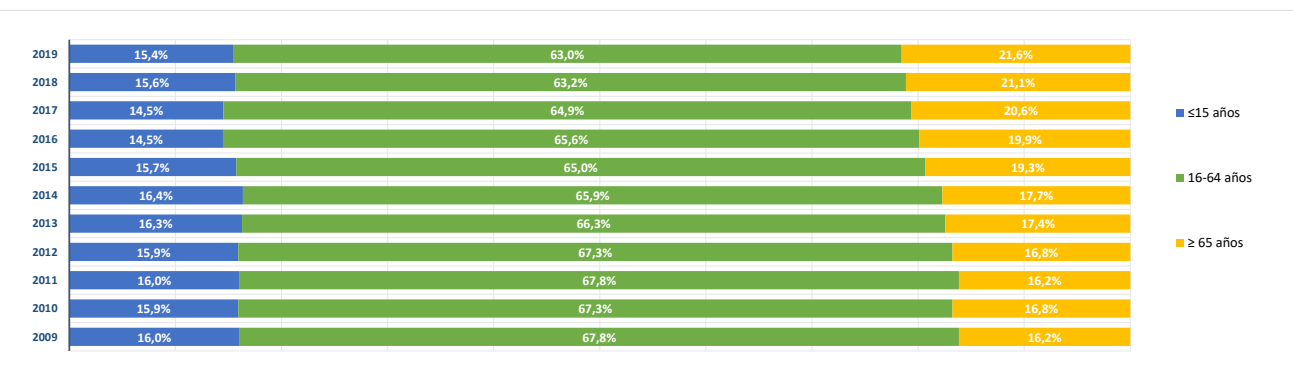

BLOQUE 2. Mercado de trabajo y tejido productivo

Zona Sierra Norte (06)

La Acebeda, Alameda del Valle, El Atazar, Berzosa del Lozoya, El Berruoco, Braojos, Buitrago del Lozoya, Bustarviejo, Cabanillas de la Sierra, La Cabrera, Canencia, Cervera de Buitrago, Garganta de los Montes, Gargantilla del Lozoya y Pinilla de Buitrago, Gascones, Guadalix de la Sierra, La Hiruela, Horcajo de la Sierra-Aoslos, Horcajuelo de la Sierra, Lozoya, Madarcos, Montejo de la Sierra, Navalafuente, Navarredonda y San Mamés, Patones, Pedrezuela, Pinilla del Valle, Piñuecar-Gandullas, Prádena del Rincón, Puebla de la Sierra, Rascafría, Redueña, Robledillo de la Jara, Robregordo, La Serna del Monte, Somosierra, Torrelaguna, Torremoncha de Jarama, Valdemanco, El Vellón, Venturada, Villavieja del Lozoya, Lozoyuela-Navas-Sieteiglesias, Puentes Viejas



Valdemanco

1. Mercado de trabajo: datos sobre trabajadores RESIDENTES en la zona/municipio

1a. Población de 16 a 64 años

Población de 16-64 años [potencialmente activa] [Padrón municipal] [1 de enero 2019]

566

% sobre el total de la Comunidad de Madrid

0,0%

Evolución de la población de 16-64 años [en la zona o municipio de residencia]

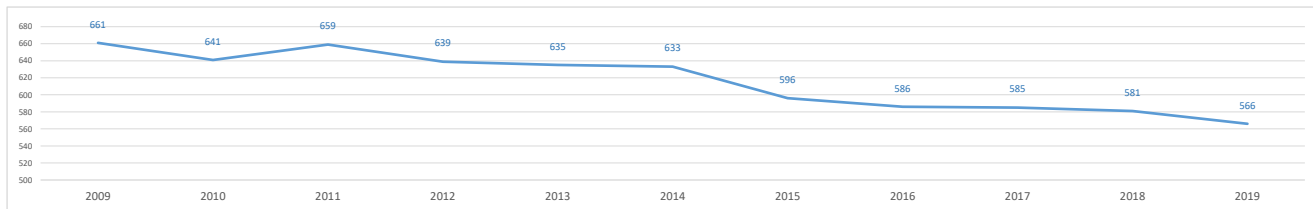

1b. Paro registrado

Evolución del número de parados registrados (en la zona o municipio de residencia)

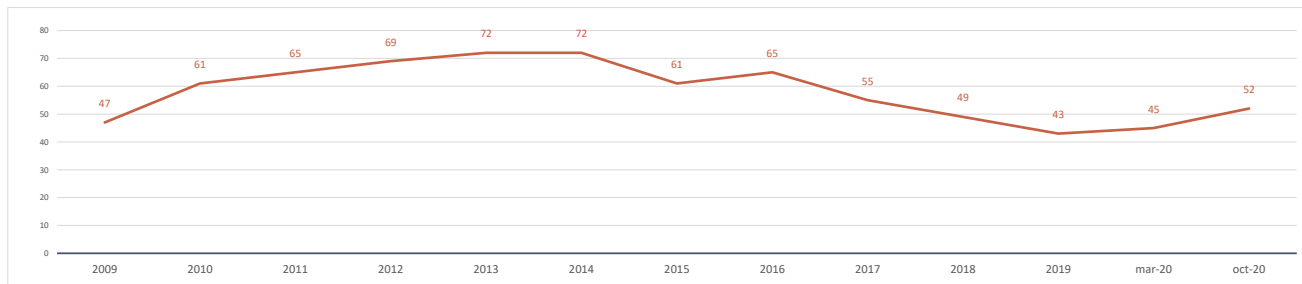

Impacto de la pandemia COVID-19 sobre el paro registrado (periodo marzo-octubre 2020)

Parados registrados (31 marzo 2020) [zona/municipio de residencia]

45

Parados registrados, edad ≤ 24 años	2
Parados registrados, edad 25-44 años	16
Parados registrados, edad ≥ 45 años	27
Parados registrados, hombres	19
Parados registrados, mujeres	26

Parados registrados (31 octubre 2020) [zona/municipio de residencia]

52

Parados registrados, edad ≤ 24 años	2
Parados registrados, edad 25-44 años	21
Parados registrados, edad ≥ 45 años	29
Parados registrados, hombres	22
Parados registrados, mujeres	30

Gráfico comparativo Paro registrado en Marzo y Octubre por Rango de Edad y Sexo

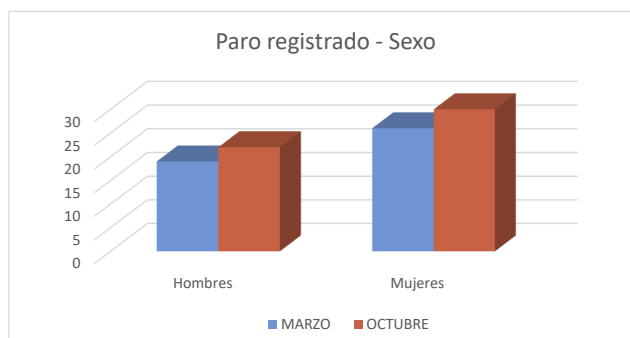
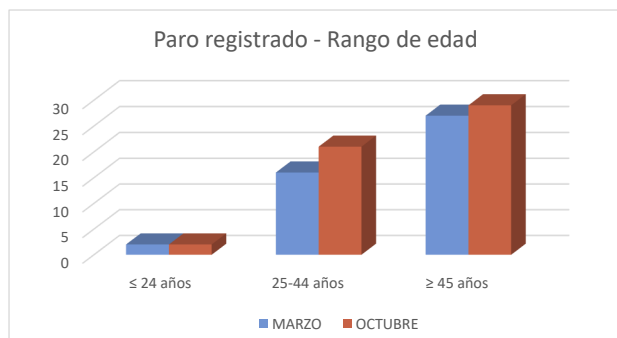

1c. Afiliados a la Seguridad Social por municipio de residencia del trabajador

Total Afiliados a la Seguridad Social, por ubicación **residencia** (1 enero 2020) **295**
0,01%
% sobre el total de la Comunidad de Madrid

Afiliados por intervalo de edad (1/1/2020)	N	%
Afiliados a la Seguridad Social < 30 años	35	11,9%
Afiliados a la Seguridad Social 30-49 años	165	55,9%
Afiliados a la Seguridad Social ≥ 50 años	95	32,2%



Afiliados por grupo cotización [régimen general] [1/1/2020]

	N	%
Ingenieros/licenciados afiliados a la Seguridad Social	16	5,4%
Ingenieros técnicos, peritos y ayudantes titulados afiliados a la Seguridad Social	12	4,1%
Jefes administrativos y de taller afiliados a la Seguridad Social	12	4,1%
Ayudantes no titulados afiliados a la Seguridad Social	7	2,4%
Oficiales administrativos afiliados a la Seguridad Social	25	8,5%
Subalternos afiliados a la Seguridad Social	16	5,4%
Auxiliares administrativos afiliados a la Seguridad Social	28	9,5%
Oficiales de primera y segunda afiliados a la Seguridad Social	49	16,6%
Oficiales de tercera y especialistas afiliados a la Seguridad Social	28	9,5%
Peones afiliados a la Seguridad Social	32	10,8%
Menores de dieciocho años afiliados a la Seguridad Social	0	0,0%
Afiliados a la Seguridad Social sin grupo de cotización	70	23,7%

Afiliados por rama de actividad (municipio de residencia) (1/1/2020)

	N	%
Afiliados Seguridad Social, rama agricultura y ganadería	3	1,0%
Afiliados Seguridad Social, rama minería, industria y energía	26	8,8%
Afiliados Seguridad Social, rama de construcción	53	18,0%
Afiliados Seguridad Social, rama de servicios de distribución y hostelería	79	26,8%
Afiliados Seguridad Social, rama de servicios a empresas y financieros	54	18,3%
Afiliados Seguridad Social, rama de otros servicios	80	27,1%

2. Mercado de trabajo: Tejido productivo de la zona/municipio (UNIDADES PRODUCTIVAS y OCUPADOS de esas Unidades productivas)

2a. Nº total de UNIDADES PRODUCTIVAS situadas en la zona/municipio

Unidades productivas [colectivo empresarial] [1 de enero 2020] **81**
0,0%
% sobre el total de la Comunidad de Madrid

2b. Nº de OCUPADOS en las unidades productivas situadas en la zona/municipio

Nº de ocupados [Colectivo empresarial] [1 de enero 2020] **149**
0,0%
% sobre el total de la Comunidad de Madrid

2c. Evolución del nº total de UNIDADES PRODUCTIVAS y de OCUPADOS situados en la zona/municipio

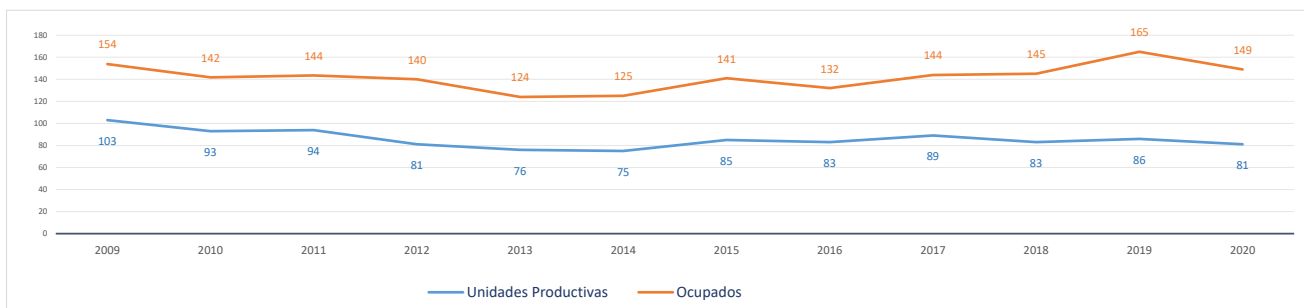

Evolución cronológica de las UNIDADES PRODUCTIVAS en el municipio, la zona y la Región

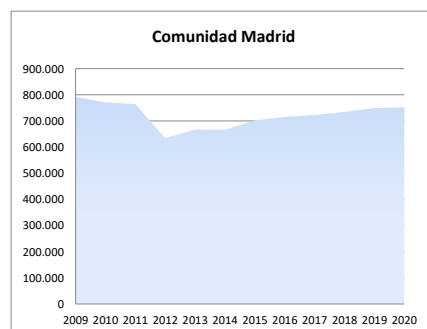
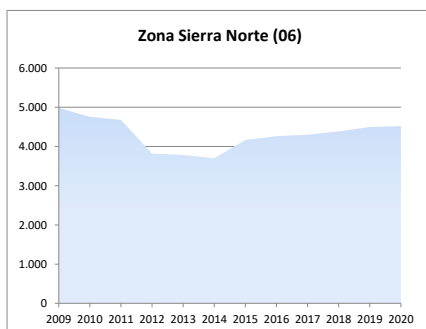
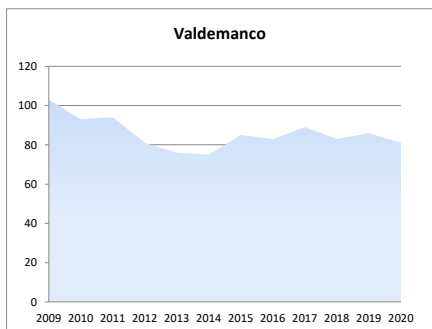

2d. Análisis por estrato de empleo

Evolución del nº de UNIDADES PRODUCTIVAS situadas en la zona/municipio, según estrato de empleo 2009-2020 [datos a 1 de enero de cada año]

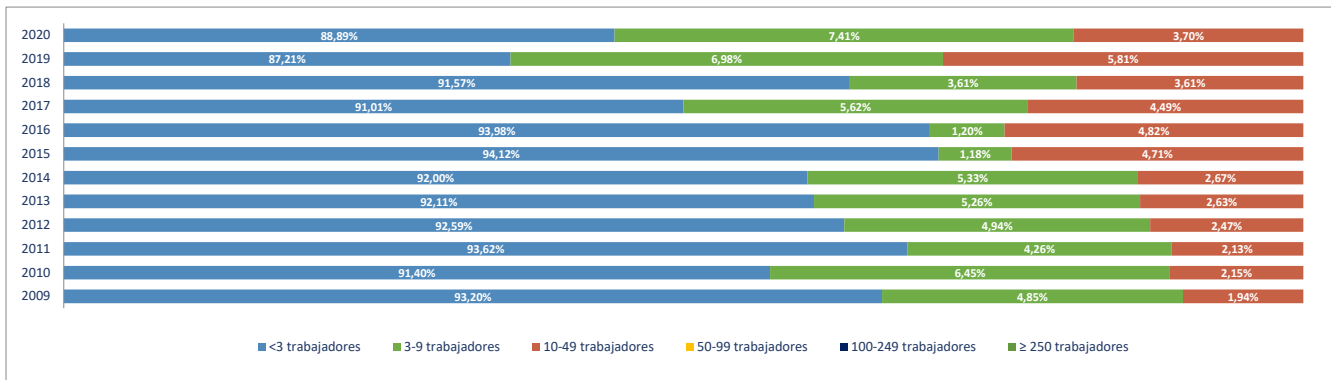

Evolución del nº de OCUPADOS EN LAS UNIDADES PRODUCTIVAS situadas en la zona/municipio, según estrato de empleo 2009-2020 [a 1 de enero de cada año]

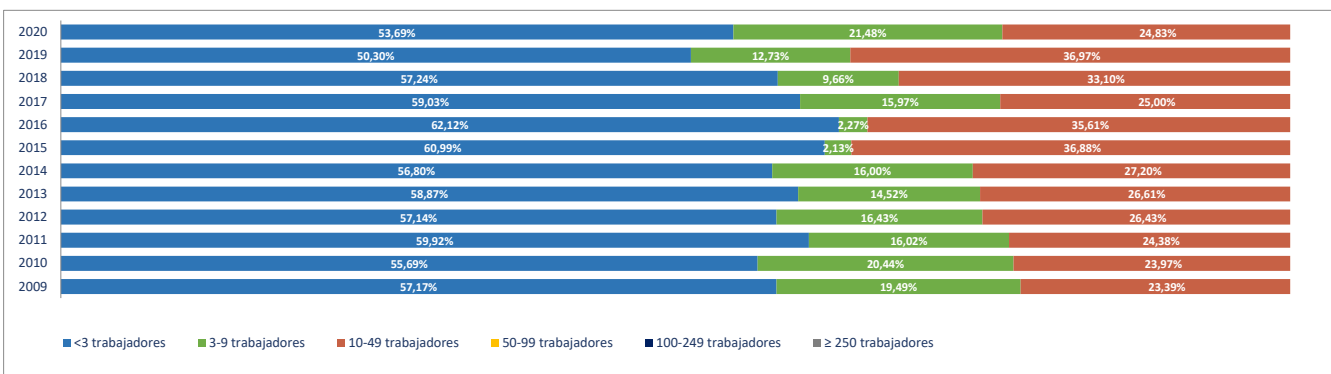

2e. Unidades productivas y ocupados por rama de actividad

Total Rama de actividad en 2020 [R-28 Colectivo empresarial]		Unidades product.		Ocupados	
			%		%
1º	Agricultura, ganadería, caza, selvicultura y pesca	1	1,23%	1	0,67%
2º	Minería, electricidad y agua	3	3,70%	19	12,75%
3º	Industria de la alimentación, bebidas y tabaco	1	1,23%	1	0,67%
4º	Industria textil, de la confección, cuero y calzado	0	0,00%	0	0,00%
5º	Metálicas básicas e intermedias	0	0,00%	0	0,00%
6º	Construcción de maquinaria y equipo mecánico	0	0,00%	0	0,00%
7º	Construcción de maquinaria y equipo eléctrico, electrónico y óptico	0	0,00%	0	0,00%
8º	Fabricación de material de transporte	0	0,00%	0	0,00%
9º	Industria del papel y artes gráficas	0	0,00%	0	0,00%
10º	Industria química, coquerías y refino de petróleo	0	0,00%	0	0,00%
11º	Fabricación de otros productos minerales no metálicos	0	0,00%	0	0,00%
12º	Industria de la madera, el caucho y otras industrias manufactureras	0	0,00%	0	0,00%
13º	Construcción	28	34,57%	42	28,19%
14º	Comercio mayorista e intermediarios del comercio (exc. vehículos)	1	1,23%	1	0,67%
15º	Comercio minorista y comercio y reparación de vehículos	6	7,41%	7	4,70%
16º	Hostelería	12	14,81%	30	20,13%
17º	Transporte y almacenamiento	7	8,64%	8	5,37%
18º	Información y comunicaciones	0	0,00%	0	0,00%
19º	Actividades Inmobiliarias	0	0,00%	0	0,00%
20º	Actividades profesionales, científicas y técnicas	4	4,94%	5	3,36%
21º	Actividades administrativas y servicios auxiliares	2	2,47%	2	1,34%
22º	Actividades financieras y de seguros	2	2,47%	2	1,34%
23º	Admón pública, defensa, seguridad social y organismos extraterritoriales	1	1,23%	9	6,04%
24º	Educación	2	2,47%	11	7,38%
25º	Actividades sanitarias y de servicios sociales	2	2,47%	2	1,34%
26º	Actividades artísticas, recreativas y de entretenimiento	3	3,70%	3	2,01%
27º	Reparación y otros servicios personales	2	2,47%	2	1,34%
28º	Actividades asociativas y de los hogares	4	4,94%	4	2,68%

Porcentaje de Unidades productivas y Ocupados por rama de actividad

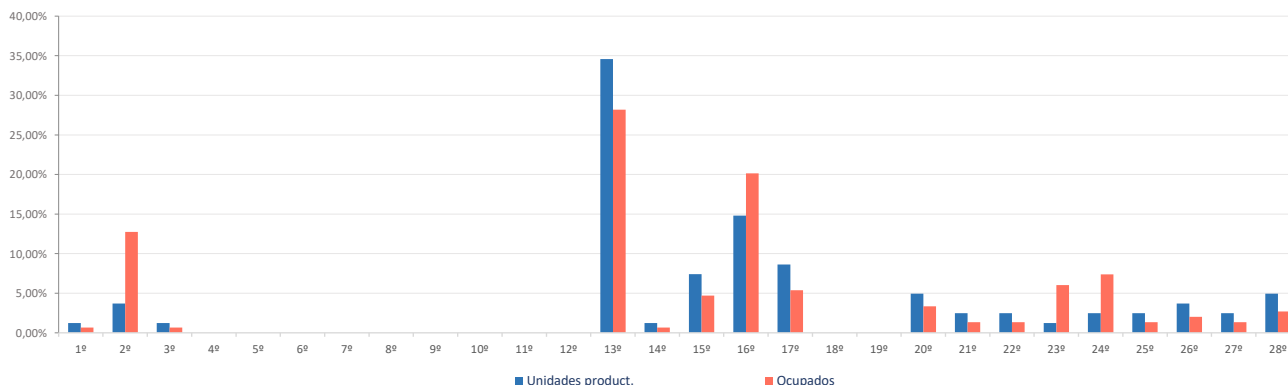

Ranking 20 actividades económicas con más UNIDADES PRODUCTIVAS [R-66 Colectivo empresarial] [1 enero 2020]

1º	Actividades de construcción especializada	15
2º	Construcción general	13
3º	Servicios de comidas y bebidas	12
4º	Comercio minorista (excepto vehículos)	6
5º	Actividades de los hogares	4
6º	Industrias extractivas	3
7º	Transporte terrestre de viajeros	3
8º	Transporte terrestre de mercancías y por tubería	3
9º	Actividades artísticas, recreativas y de entretenimiento	3
10º	Publicidad y estudios de mercado	2
11º	Otras actividades profesionales	2
12º	Actividades auxiliares a los servicios financieros y a los seguros	2
13º	Educación	2
14º	Actividades sanitarias y de servicios sociales	2
15º	Reparación y otros servicios personales	2
16º	Agricultura, ganadería, caza, selvicultura y pesca	1
17º	Industrias lácteas	1
18º	Comercio mayorista e intermediarios del comercio (exc. vehículos)	1
19º	Actividades postales y de correos	1
20º	Actividades de alquiler	1

Comparativa 20 actividades económicas con más UNIDADES PRODUCTIVAS en el municipio, la zona y la Región [R-66 Colectivo empresarial] [1 enero 2020]

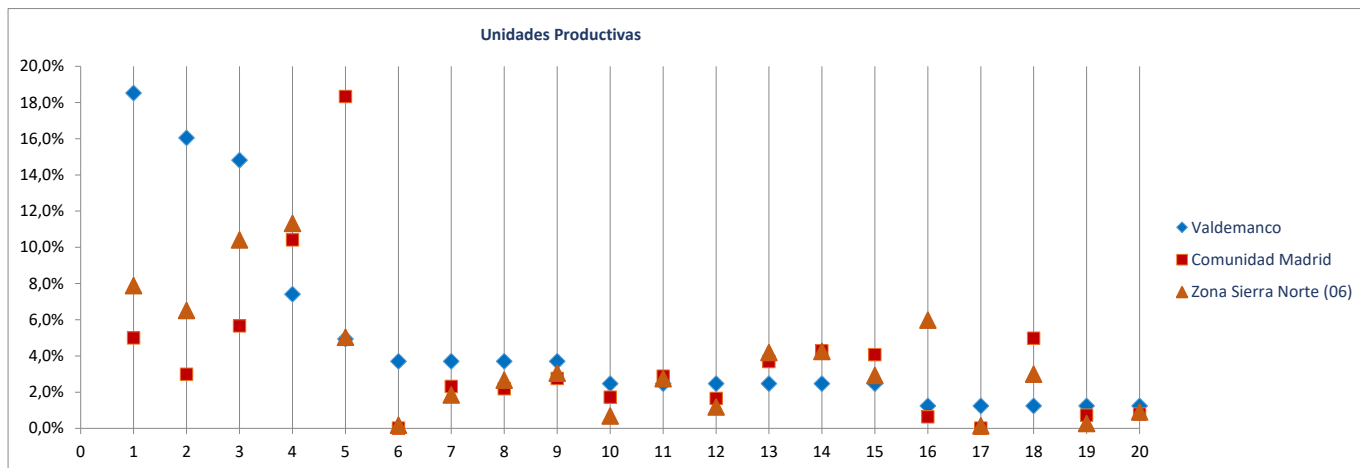

Ranking 20 actividades económicas con más OCUPADOS [R-66 Colectivo empresarial] [1 enero 2020]

1º	Servicios de comidas y bebidas	30
2º	Construcción general	21
3º	Actividades de construcción especializada	21
4º	Industrias extractivas	19
5º	Educación	11
6º	Admón pública, defensa, seguridad social y organismos extraterritoriales	9
7º	Comercio minorista (excepto vehículos)	7
8º	Actividades de los hogares	4
9º	Transporte terrestre de viajeros	3
10º	Transporte terrestre de mercancías y por tubería	3
11º	Publicidad y estudios de mercado	3
12º	Actividades artísticas, recreativas y de entretenimiento	3
13º	Actividades postales y de correos	2
14º	Otras actividades profesionales	2
15º	Actividades auxiliares a los servicios financieros y a los seguros	2
16º	Actividades sanitarias y de servicios sociales	2
17º	Reparación y otros servicios personales	2
18º	Agricultura, ganadería, caza, selvicultura y pesca	1
19º	Industrias lácteas	1
20º	Comercio mayorista e intermediarios del comercio (exc. vehículos)	1

Comparativa 20 actividades económicas con más OCUPADOS en el municipio, la zona y la Región [R66 - Colectivo empresarial] [1 enero 2020]

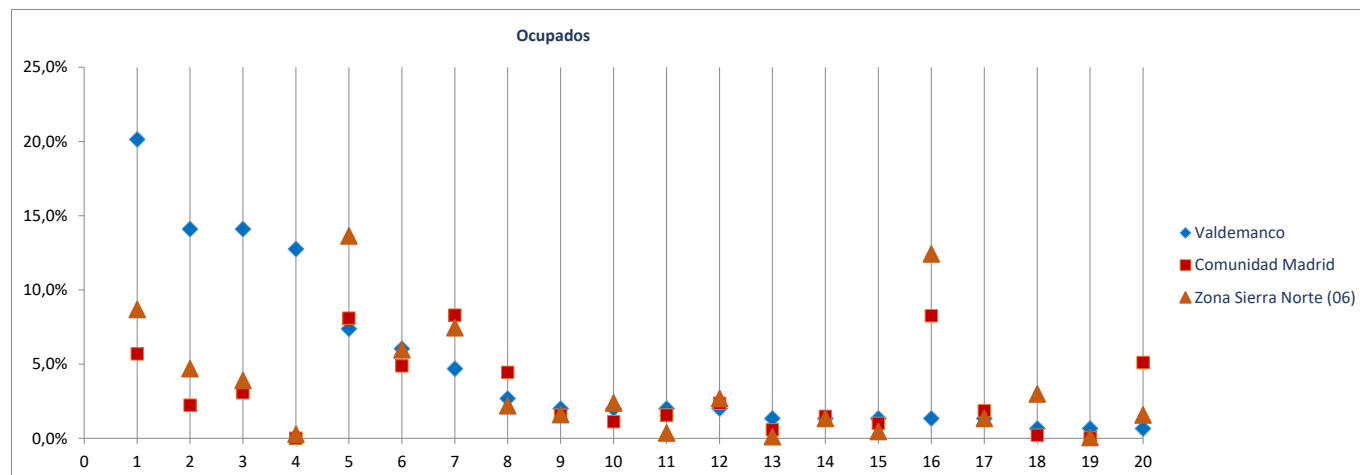

Radiografía de las zonas NUTS4 madrileñas

BLOQUE 1. Datos geográficos y demográficos

Zona Sierra Norte (06)

La Acebeda, Alameda del Valle, El Atazar, Berzosa del Lozoya, El Berruoco, Braojos, Buitrago del Lozoya, Bustarviejo, Cabanillas de la Sierra, La Cabrera, Canencia, Cervera de Buitrago, Garganta de los Montes, Gargantilla del Lozoya y Pinilla de Buitrago, Gascones, Guadalupe de la Sierra, La Hiruela, Horcajo de la Sierra-Aoslos, Horcajuelo de la Sierra, Lozoya, Madarcos, Montejo de la Sierra, Navalafuente, Navarredonda y San Mamés, Patones, Pedrezuela, Pinilla del Valle, Piñuecar-Gandullas, Prádena del Rincón, Puebla de la Sierra, Rascafría, Redueña, Robledillo de la Jara, Robregordo, La Serna del Monte, Somosierra, Torrelaguna, Torremoncha de Jarama, Valdemano, El Vellón, Venturada, Villavieja del Lozoya, Lozoyuela-Navas-Sieteiglesias, Puentes Viejas



Vellón (El)

Superficie (Km ²)	33,5
Densidad de población (1 enero 2019) [habitantes/km2]	58

Evolución 2007-2019 de la población empadronada [personas] [datos a 1 de enero de cada año]



Población empadronada (1 enero 2019) [personas]	1.958
Edad media de la población (2019) [años]	41,4

Población 16-30 años (1 enero 2019) [personas]	242
[% respecto del total de la población]	12,4%
Población extranjera (1 enero 2019) [personas]	333
[% respecto del total de la población]	17,0%

Grado de juventud de la población (población ≤ 15 años) (1 enero 2019) [%]	16,8%	Nut: 15,9%	CM: 15,3%
Grado de envejecimiento de la población (población ≥ 65 años) (1 enero 2019) [%]	17,4%	Nut: 17,1%	CM: 17,7%
Proporción de dependencia (1 enero 2019) [ratio:(poblac ≤15 años+≥65 años)/(poblac 16-64 años)]	0,52	Nut: 0,49	CM: 0,49
Proporción de reemplazamiento (1 enero 2019) [ratio: (población 16-40 años) / (población 41-65 años)]	0,75	Nut: 0,66	CM: 0,81

Crecimiento de la población empadronada [%] [enero 2018-enero 2019]	0,8%
Crecimiento vegetativo (2018) [número] [nacimientos - defunciones] [enero 2018-enero 2019]	-2
Emigraciones al resto de Comunidades Autónomas (2019) [número de bajas en el Padrón en la CM]	62
Saldo migratorio (2019) [número: inmigración - emigración.]	46

Evolución 2007-2019 de la edad media de la población [años] [datos a 1 de enero de cada año]

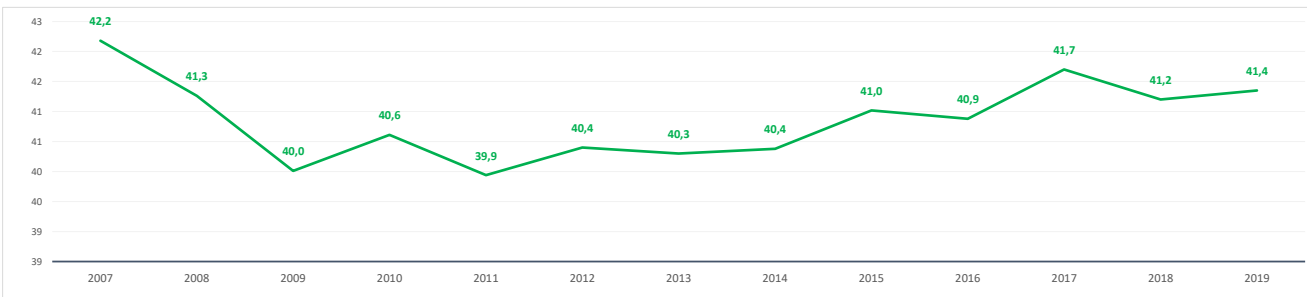

Evolución 2009-2019 de la población ≤ 15 años y ≥ 65 años [%] [datos a 1 de enero de cada año]

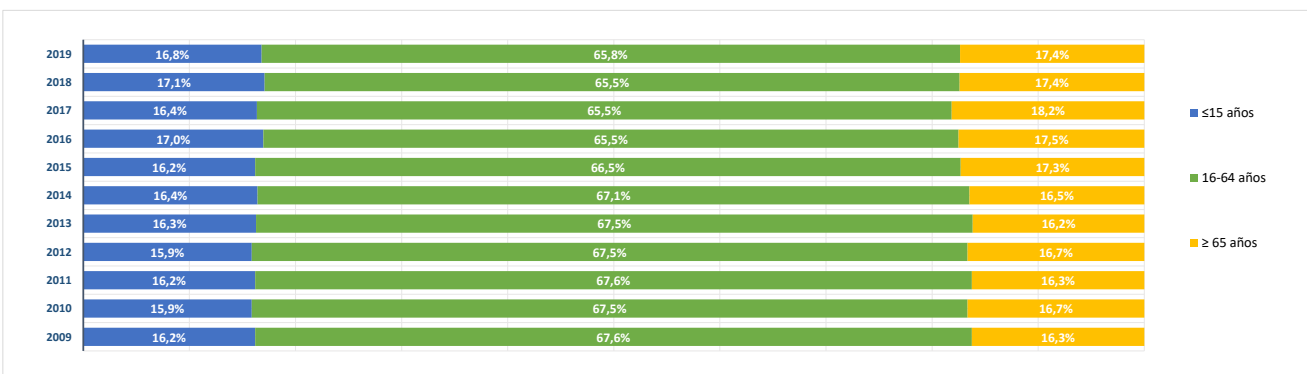

BLOQUE 2. Mercado de trabajo y tejido productivo

Zona Sierra Norte (06)

La Acebeda, Alameda del Valle, El Atazar, Berzosa del Lozoya, El Berruenco, Braojos, Buitrago del Lozoya, Bustarviejo, Cabanillas de la Sierra, La Cabrera, Canencia, Cervera de Buitrago, Garganta de los Montes, Gargantilla del Lozoya y Pinilla de Buitrago, Gascones, Guadalix de la Sierra, La Hiruela, Horcajo de la Sierra-Aoslos, Horcajuelo de la Sierra, Lozoya, Madarcos, Montejo de la Sierra, Navalafuente, Navarredonda y San Mamés, Patones, Pedrezuela, Pinilla del Valle, Piñuecar-Gandullas, Prádena del Rincón, Puebla de la Sierra, Rascafría, Redueña, Robledillo de la Jara, Robregordo, La Serna del Monte, Somosierra, Torrelaguna, Torremoncha de Jarama, Valdemanco, El Vellón, Venturada, Villavieja del Lozoya, Lozoyuela-Navas-Sieteiglesias, Puentes Viejas

Vellón (EI)



1. Mercado de trabajo: datos sobre trabajadores RESIDENTES en la zona/municipio

1.a. Población de 16 a 64 años

Población de 16-64 años [potencialmente activa] [Padrón municipal] [1 de enero 2019] **1.272**
 % sobre el total de la Comunidad de Madrid **0,0%**

Evolución de la población de 16-64 años [en la zona o municipio de residencia]

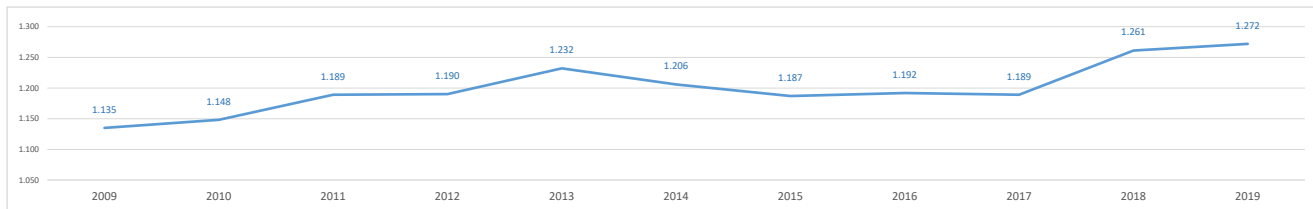

1.b. Paro registrado

Evolución del número de parados registrados (en la zona o municipio de residencia)

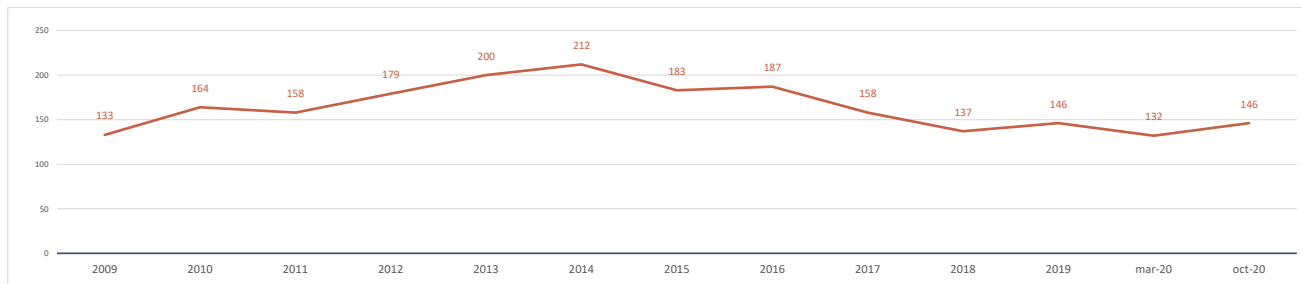

Impacto de la pandemia COVID-19 sobre el paro registrado (periodo marzo-octubre 2020)

Parados registrados (31 marzo 2020) [zona/municipio de residencia] **132**

Parados registrados, edad ≤ 24 años	8
Parados registrados, edad 25-44 años	60
Parados registrados, edad ≥ 45 años	64
Parados registrados, hombres	47
Parados registrados, mujeres	85

Parados registrados (31 octubre 2020) [zona/municipio de residencia] **146**

Parados registrados, edad ≤ 24 años	12
Parados registrados, edad 25-44 años	57
Parados registrados, edad ≥ 45 años	77
Parados registrados, hombres	64
Parados registrados, mujeres	82

Gráfico comparativo Paro registrado en Marzo y Octubre por Rango de Edad y Sexo

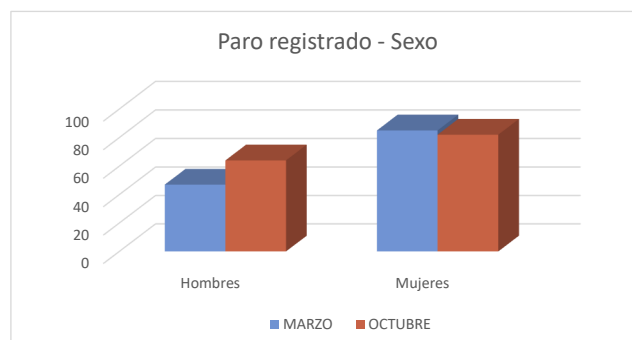
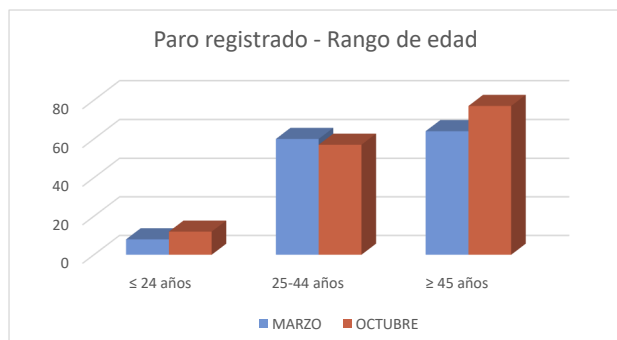

1c. Afiliados a la Seguridad Social por municipio de residencia del trabajador

Total Afiliados a la Seguridad Social, por ubicación **residencia** (1 enero 2020) **669**
 % sobre el total de la Comunidad de Madrid **0,02%**

Afiliados por intervalo de edad (1/1/2020)	N	%
● Afiliados a la Seguridad Social < 30 años	84	12,6%
● Afiliados a la Seguridad Social 30-49 años	395	59,0%
● Afiliados a la Seguridad Social ≥ 50 años	190	28,4%



Afiliados por grupo cotización [régimen general] [1/1/2020]	N	%
● Ingenieros/licenciados afiliados a la Seguridad Social	39	5,8%
● Ingenieros técnicos, peritos y ayudantes titulados afiliados a la Seguridad Social	26	3,9%
● Jefes administrativos y de taller afiliados a la Seguridad Social	26	3,9%
● Ayudantes no titulados afiliados a la Seguridad Social	30	4,5%
● Oficiales administrativos afiliados a la Seguridad Social	75	11,2%
● Subalternos afiliados a la Seguridad Social	36	5,4%
● Auxiliares administrativos afiliados a la Seguridad Social	71	10,6%
● Oficiales de primera y segunda afiliados a la Seguridad Social	128	19,1%
● Oficiales de tercera y especialistas afiliados a la Seguridad Social	53	7,9%
● Peones afiliados a la Seguridad Social	55	8,2%
● Menores de dieciocho años afiliados a la Seguridad Social	0	0,0%
● Afiliados a la Seguridad Social sin grupo de cotización	130	19,4%

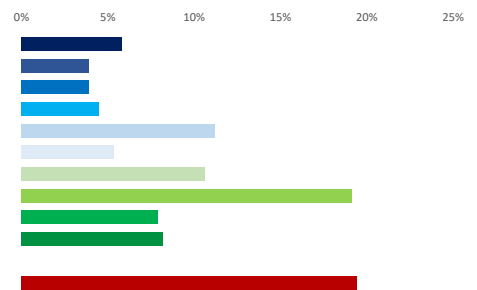

Afiliados por rama de actividad (municipio de residencia) (1/1/2020)	N	%
● Afiliados Seguridad Social, rama agricultura y ganadería	12	1,8%
● Afiliados Seguridad Social, rama minería, industria y energía	96	14,3%
● Afiliados Seguridad Social, rama de construcción	54	8,1%
● Afiliados Seguridad Social, rama de servicios de distribución y hostelería	204	30,5%
● Afiliados Seguridad Social, rama de servicios a empresas y financieros	150	22,4%
● Afiliados Seguridad Social, rama de otros servicios	153	22,9%

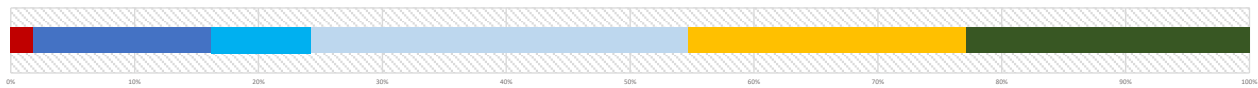

2. Mercado de trabajo: Tejido productivo de la zona/municipio (UNIDADES PRODUCTIVAS y OCUPADOS de esas Unidades productivas)

2a. Nº total de UNIDADES PRODUCTIVAS situadas en la zona/municipio

Unidades productivas [colectivo empresarial] [1 de enero 2020] **152**
 % sobre el total de la Comunidad de Madrid **0,0%**

2b. Nº de OCUPADOS en las unidades productivas situadas en la zona/municipio

Nº de ocupados [Colectivo empresarial] [1 de enero 2020] **272**
 % sobre el total de la Comunidad de Madrid **0,0%**

2c. Evolución del nº total de UNIDADES PRODUCTIVAS y de OCUPADOS situados en la zona/municipio

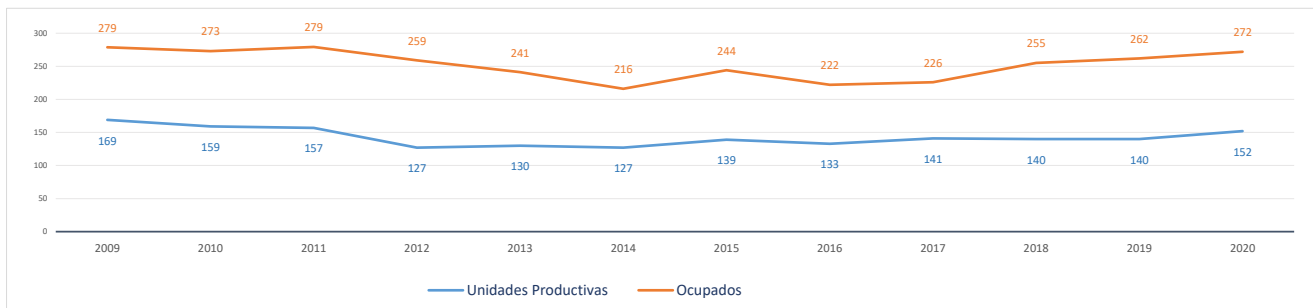

Evolución cronológica de las UNIDADES PRODUCTIVAS en el municipio, la zona y la Región

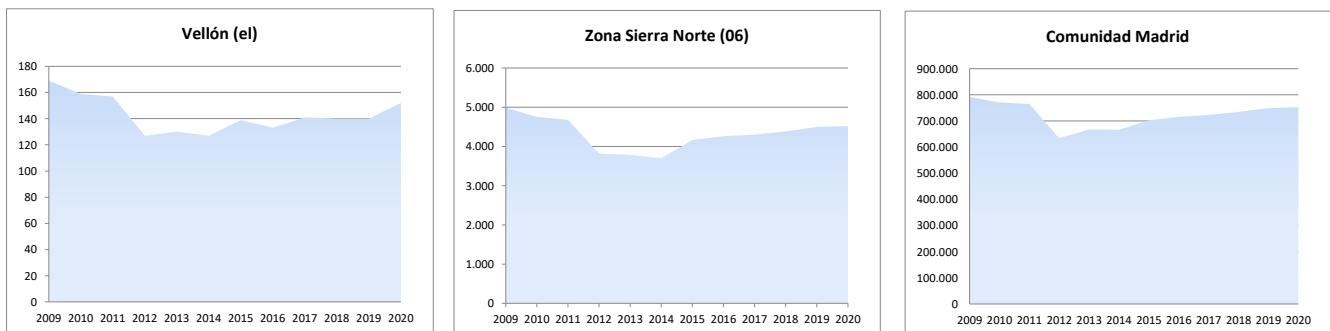

2d. Análisis por estrato de empleo

Evolución del nº de UNIDADES PRODUCTIVAS situadas en la zona/municipio, según estrato de empleo 2009-2020 [datos a 1 de enero de cada año]

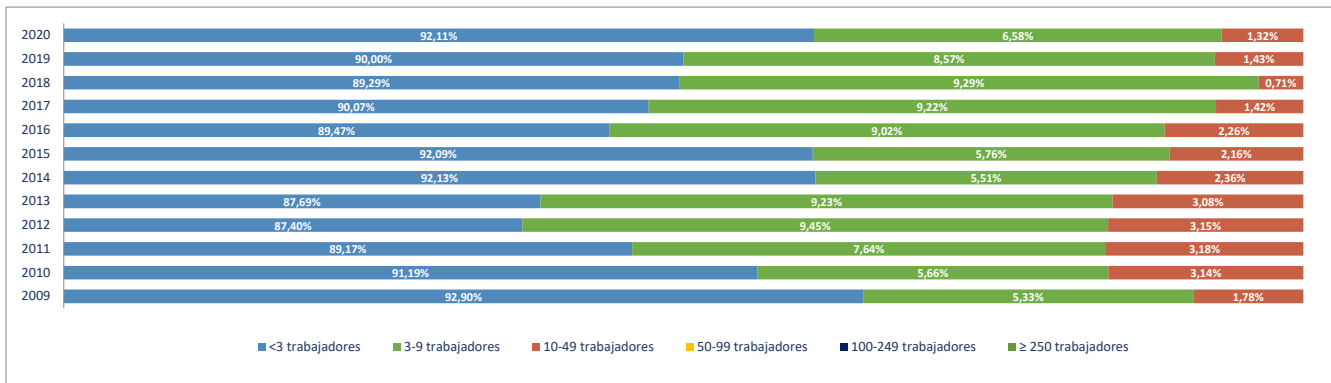

Evolución del nº de OCUPADOS EN LAS UNIDADES PRODUCTIVAS situadas en la zona/municipio, según estrato de empleo 2009-2020 [a 1 de enero de cada año]

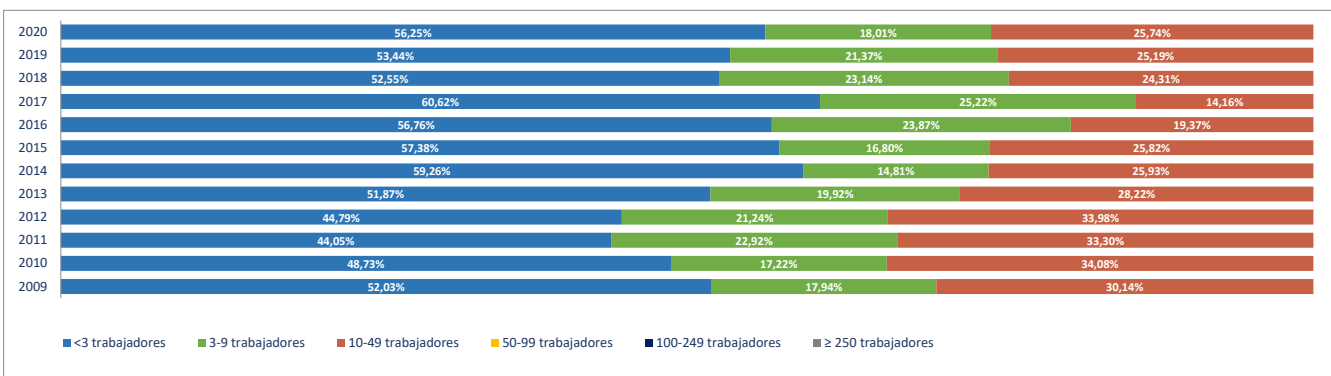

2e. Unidades productivas y ocupados por rama de actividad

Total Rama de actividad en 2020 [R-28 Colectivo empresarial]	Unidades product.	%	Ocupados	%
1º Agricultura, ganadería, caza, selvicultura y pesca	11	7,24%	18	6,62%
2º Minería, electricidad y agua	2	1,32%	4	1,47%
3º Industria de la alimentación, bebidas y tabaco	6	3,95%	6	2,21%
4º Industria textil, de la confección, cuero y calzado	2	1,32%	2	0,74%
5º Metálicas básicas e intermedias	4	2,63%	4	1,47%
6º Construcción de maquinaria y equipo mecánico	0	0,00%	0	0,00%
7º Construcción de maquinaria y equipo eléctrico, electrónico y óptico	0	0,00%	0	0,00%
8º Fabricación de material de transporte	0	0,00%	0	0,00%
9º Industria del papel y artes gráficas	0	0,00%	0	0,00%
10º Industria química, coquerías y refino de petróleo	0	0,00%	0	0,00%
11º Fabricación de otros productos minerales no metálicos	0	0,00%	0	0,00%
12º Industria de la madera, el caucho y otras industrias manufactureras	0	0,00%	0	0,00%
13º Construcción	31	20,39%	38	13,97%
14º Comercio mayorista e intermediarios del comercio (exc. vehículos)	4	2,63%	4	1,47%
15º Comercio minorista y comercio y reparación de vehículos	28	18,42%	31	11,40%
16º Hostelería	11	7,24%	12	4,41%
17º Transporte y almacenamiento	9	5,92%	12	4,41%
18º Información y comunicaciones	1	0,66%	1	0,37%
19º Actividades Inmobiliarias	0	0,00%	0	0,00%
20º Actividades profesionales, científicas y técnicas	10	6,58%	10	3,68%
21º Actividades administrativas y servicios auxiliares	8	5,26%	13	4,78%
22º Actividades financieras y de seguros	2	1,32%	6	2,21%
23º Admón pública, defensa, seguridad social y organismos extraterritoriales	1	0,66%	6	2,21%
24º Educación	8	5,26%	82	30,15%
25º Actividades sanitarias y de servicios sociales	5	3,29%	12	4,41%
26º Actividades artísticas, recreativas y de entretenimiento	2	1,32%	2	0,74%
27º Reparación y otros servicios personales	5	3,29%	5	1,84%
28º Actividades asociativas y de los hogares	2	1,32%	4	1,47%

Porcentaje de Unidades productivas y Ocupados por rama de actividad

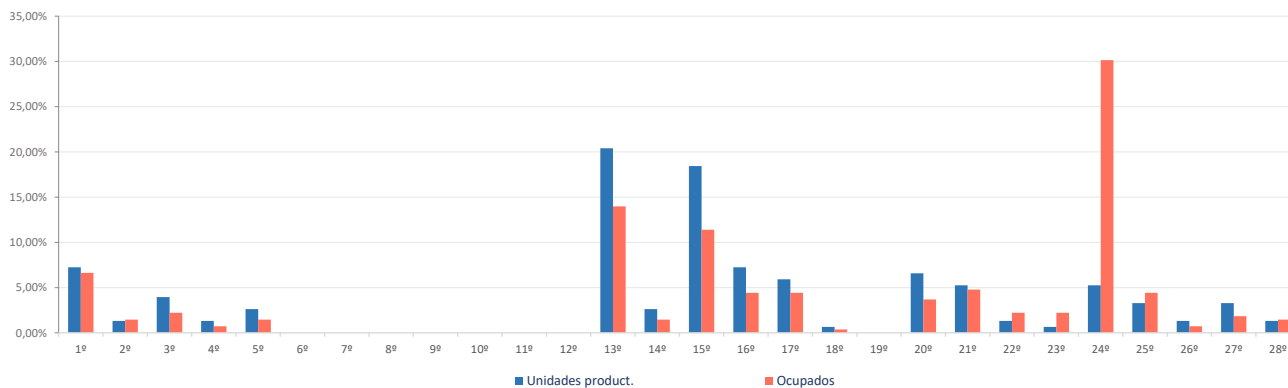

Ranking 20 actividades económicas con más UNIDADES PRODUCTIVAS [R-66 Colectivo empresarial] [1 enero 2020]

1º	Comercio minorista (excepto vehículos)	25
2º	Actividades de construcción especializada	18
3º	Construcción general	13
4º	Agricultura, ganadería, caza, selvicultura y pesca	11
5º	Servicios de comidas y bebidas	11
6º	Otras actividades administrativas	8
7º	Educación	8
8º	Otras industrias alimenticias	6
9º	Servicios, ensayos y análisis técnicos	6
10º	Actividades sanitarias y de servicios sociales	5
11º	Reparación y otros servicios personales	5
12º	Fabricación de productos metálicos, excepto maquinaria y equipo	4
13º	Comercio mayorista e intermediarios del comercio (exc. vehículos)	4
14º	Transporte terrestre de viajeros	4
15º	Transporte terrestre de mercancías y por tubería	4
16º	Comercio y reparación de vehículos	3
17º	Otras actividades profesionales	3
18º	Suministro de agua, saneamiento y gestión de residuos	2
19º	Actividades artísticas, recreativas y de entretenimiento	2
20º	Actividades de los hogares	2

Comparativa 20 actividades económicas con más UNIDADES PRODUCTIVAS en el municipio, la zona y la Región [R-66 Colectivo empresarial] [1 enero 2020]

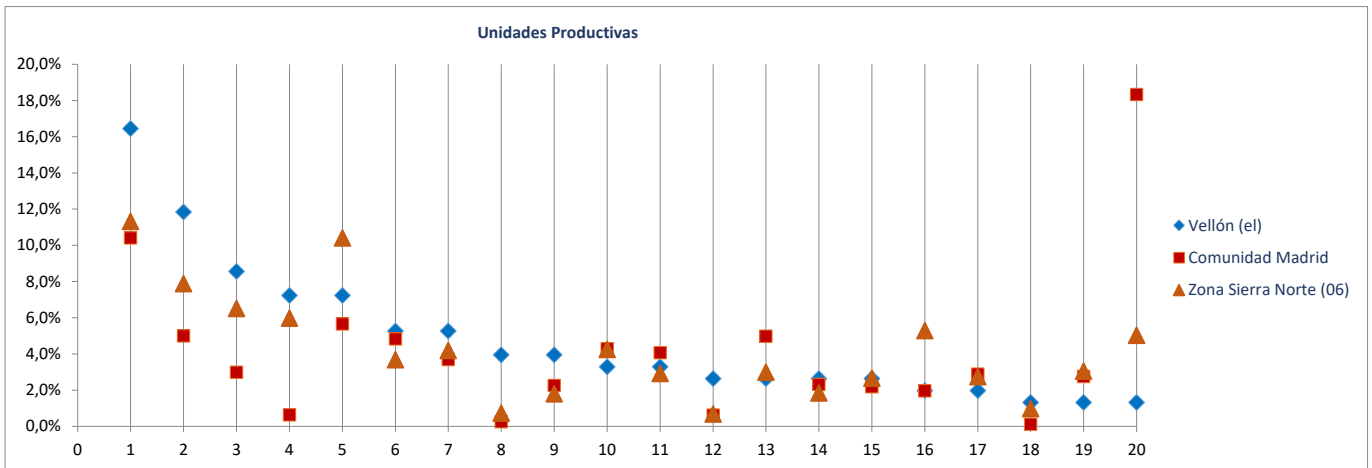

Ranking 20 actividades económicas con más OCUPADOS [R-66 Colectivo empresarial] [1 enero 2020]

1º	Educación	82
2º	Comercio minorista (excepto vehículos)	27
3º	Construcción general	20
4º	Agricultura, ganadería, caza, selvicultura y pesca	18
5º	Actividades de construcción especializada	18
6º	Otras actividades administrativas	13
7º	Servicios de comidas y bebidas	12
8º	Actividades sanitarias y de servicios sociales	12
9º	Transporte terrestre de mercancías y por tubería	7
10º	Otras industrias alimenticias	6
11º	Servicios, ensayos y análisis técnicos	6
12º	Admón pública, defensa, seguridad social y organismos extraterritoriales	6
13º	Intermediación financiera excepto seguros y fondos de pensiones	5
14º	Reparación y otros servicios personales	5
15º	Suministro de agua, saneamiento y gestión de residuos	4
16º	Fabricación de productos metálicos, excepto maquinaria y equipo	4
17º	Comercio mayorista e intermediarios del comercio (exc. vehículos)	4
18º	Comercio y reparación de vehículos	4
19º	Transporte terrestre de viajeros	4
20º	Actividades de los hogares	4

Comparativa 20 actividades económicas con más OCUPADOS en el municipio, la zona y la Región [R66 - Colectivo empresarial] [1 enero 2020]

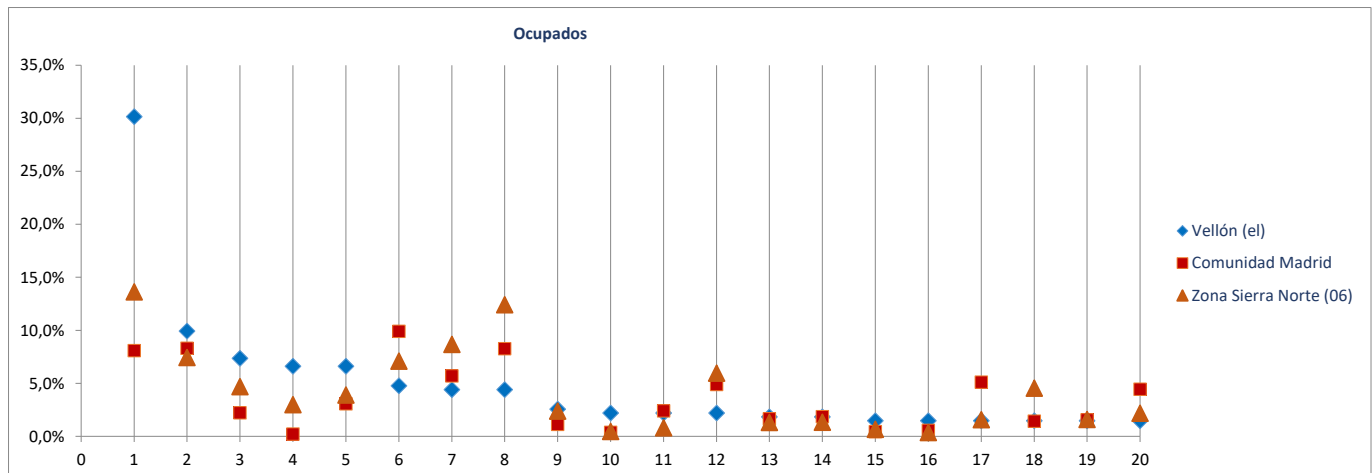

Radiografía de las zonas NUTS4 madrileñas

BLOQUE 1. Datos geográficos y demográficos

Zona Sierra Norte (06)

La Acebeda, Alameda del Valle, El Atazar, Berzosa del Lozoya, El Berruoco, Braojos, Buitrago del Lozoya, Bustarviejo, Cabanillas de la Sierra, La Cabrera, Canencia, Cervera de Buitrago, Garganta de los Montes, Gargantilla del Lozoya y Pinilla de Buitrago, Gascones, Guadaluix de la Sierra, La Hiruela, Horcajo de la Sierra-Aoslos, Horcajuelo de la Sierra, Lozoya, Madarcos, Montejo de la Sierra, Navalafuente, Navarredonda y San Mamés, Patones, Pedrezuela, Pinilla del Valle, Piñuecar-Gandullas, Prádena del Rincón, Puebla de la Sierra, Rascafría, Redueña, Robledillo de la Jara, Robregordo, La Serna del Monte, Somosierra, Torrelaguna, Torremoncha de Jarama, Valdemanco, El Vellón, Venturada, Villavieja del Lozoya, Lozoyuela-Navas-Sieteiglesias, Puentes Viejas



Venturada

Superficie (Km ²)	10,2
Densidad de población (1 enero 2019) [habitantes/km2]	211

Evolución 2007-2019 de la población empadronada [personas] [datos a 1 de enero de cada año]

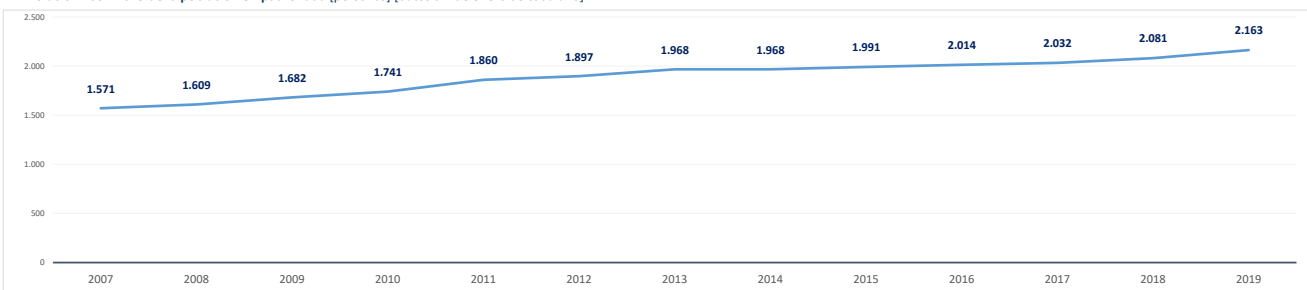

Población empadronada (1 enero 2019) [personas]	2.163
Edad media de la población (2019) [años]	40,8

Población 16-30 años (1 enero 2019) [personas]	325
[% respecto del total de la población]	15,0%
Población extranjera (1 enero 2019) [personas]	210
[% respecto del total de la población]	9,7%

Grado de juventud de la población (población ≤ 15 años) (1 enero 2019) [%]	16,1%	Nut: 15,9%	CM: 15,3%
Grado de envejecimiento de la población (población ≥ 65 años) (1 enero 2019) [%]	13,5%	Nut: 17,1%	CM: 17,7%
Proporción de dependencia (1 enero 2019) [ratio:(poblac ≤15 años+≥65 años)/(poblac 16-64 años)]	0,42	Nut: 0,49	CM: 0,49
Proporción de reemplazamiento (1 enero 2019) [ratio: (población 16-40 años) / (población 41-65 años)]	0,55	Nut: 0,66	CM: 0,81

Crecimiento de la población empadronada [%] [enero 2018-enero 2019]	3,9%
Crecimiento vegetativo (2018) [número] [nacimientos - defunciones] [enero 2018-enero 2019]	5
Emigraciones al resto de Comunidades Autónomas (2019) [número de bajas en el Padrón en la CM]	16
Saldo migratorio (2019) [número: inmigración - emigración.]	61

Evolución 2007-2019 de la edad media de la población [años] [datos a 1 de enero de cada año]

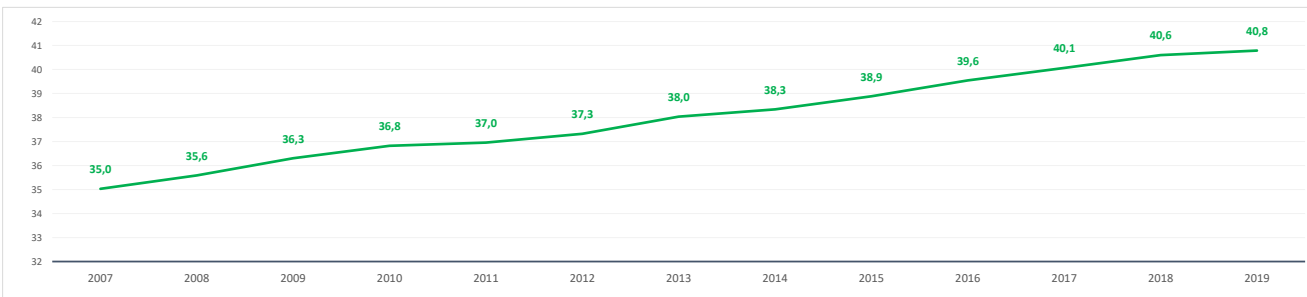

Evolución 2009-2019 de la población ≤ 15 años y ≥ 65 años [%] [datos a 1 de enero de cada año]

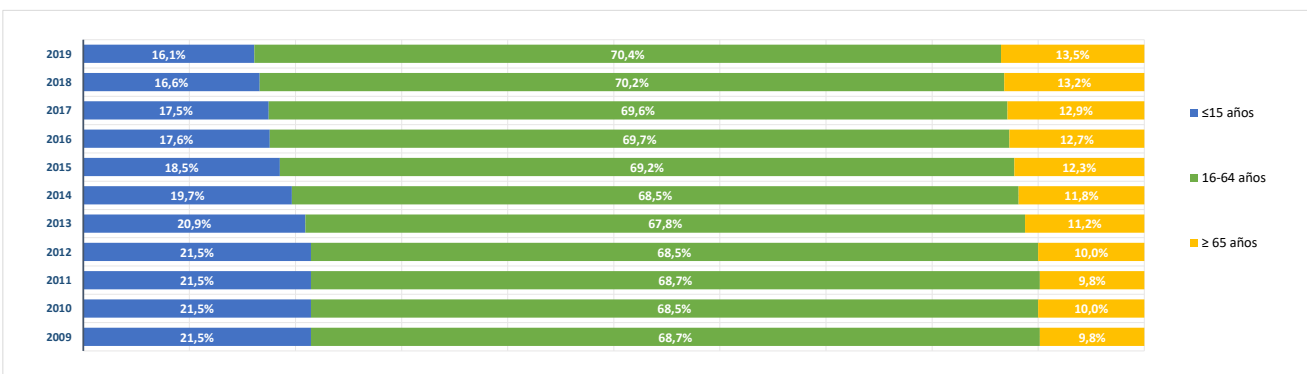

BLOQUE 2. Mercado de trabajo y tejido productivo

Zona Sierra Norte (06)

La Acebeda, Alameda del Valle, El Atazar, Berzosa del Lozoya, El Berruoco, Braojos, Buitrago del Lozoya, Bustarviejo, Cabanillas de la Sierra, La Cabrera, Canencia, Cervera de Buitrago, Garganta de los Montes, Gargantilla del Lozoya y Pinilla de Buitrago, Gascones, Guadalix de la Sierra, La Hiruela, Horcajo de la Sierra-Aoslos, Horcajuelo de la Sierra, Lozoya, Madarcos, Montejo de la Sierra, Navalafuente, Navarredonda y San Mamés, Patones, Pedrezuela, Pinilla del Valle, Piñuecar-Gandullas, Prádena del Rincón, Puebla de la Sierra, Rascafría, Redueña, Robledillo de la Jara, Robregordo, La Serna del Monte, Somosierra, Torrelaguna, Torremocha de Jarama, Valdemanco, El Vellón, Venturada, Villavieja del Lozoya, Lozoyuela-Navas-Sieteiglesias, Puentes Viejas



Venturada

1. Mercado de trabajo: datos sobre trabajadores RESIDENTES en la zona/municipio

1a. Población de 16 a 64 años

Población de 16-64 años [potencialmente activa] [Padrón municipal] [1 de enero 2019] **1.492**
 % sobre el total de la Comunidad de Madrid **0,0%**

Evolución de la población de 16-64 años [en la zona o municipio de residencia]

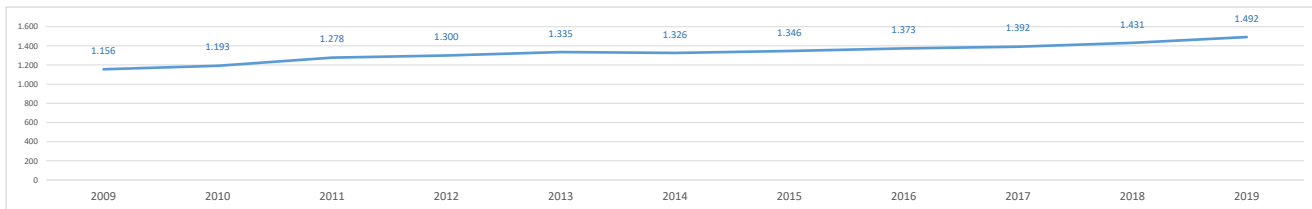

1b. Paro registrado

Evolución del número de parados registrados (en la zona o municipio de residencia)

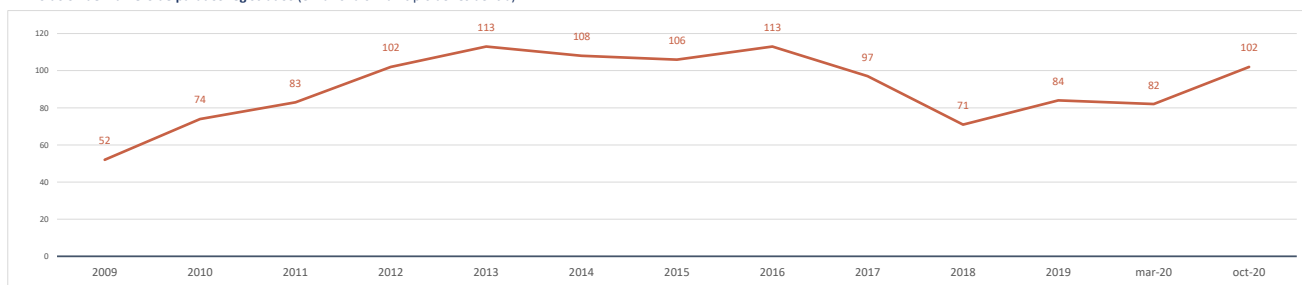

Impacto de la pandemia COVID-19 sobre el paro registrado (periodo marzo-octubre 2020)

Parados registrados (31 marzo 2020) [zona/municipio de residencia] **82**

Parados registrados, edad ≤ 24 años	2
Parados registrados, edad 25-44 años	25
Parados registrados, edad ≥ 45 años	55

Parados registrados, hombres	38
Parados registrados, mujeres	44

Parados registrados (31 octubre 2020) [zona/municipio de residencia] **102**

Parados registrados, edad ≤ 24 años	9
Parados registrados, edad 25-44 años	33
Parados registrados, edad ≥ 45 años	60

Parados registrados, hombres	45
Parados registrados, mujeres	57

Gráfico comparativo Paro registrado en Marzo y Octubre por Rango de Edad y Sexo

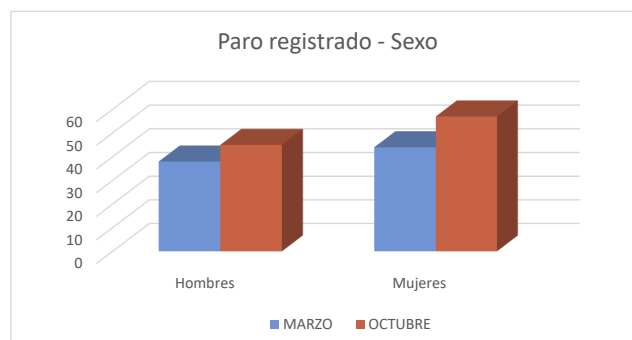
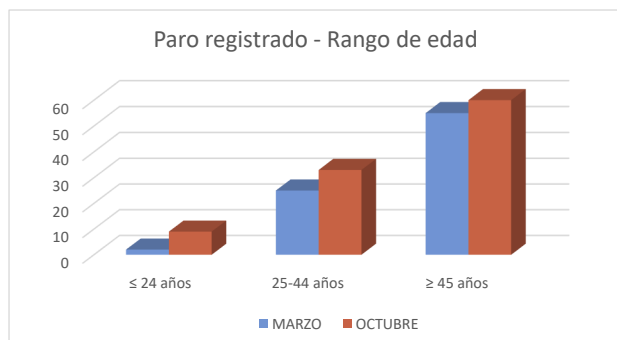

1c. Afiliados a la Seguridad Social por municipio de residencia del trabajador

Total Afiliados a la Seguridad Social, por ubicación **residencia** (1 enero 2020) **762**
 % sobre el total de la Comunidad de Madrid **0,02%**

Afiliados por intervalo de edad (1/1/2020)	N	%
Afiliados a la Seguridad Social < 30 años	115	15,1%
Afiliados a la Seguridad Social 30-49 años	344	45,1%
Afiliados a la Seguridad Social ≥ 50 años	303	39,8%



Afiliados por grupo cotización [régimen general] [1/1/2020]	N	%
Ingenieros/licenciados afiliados a la Seguridad Social	149	19,6%
Ingenieros técnicos, peritos y ayudantes titulados afiliados a la Seguridad Social	48	6,3%
Jefes administrativos y de taller afiliados a la Seguridad Social	36	4,7%
Ayudantes no titulados afiliados a la Seguridad Social	18	2,4%
Oficiales administrativos afiliados a la Seguridad Social	78	10,2%
Subalternos afiliados a la Seguridad Social	26	3,4%
Auxiliares administrativos afiliados a la Seguridad Social	93	12,2%
Oficiales de primera y segunda afiliados a la Seguridad Social	52	6,8%
Oficiales de tercera y especialistas afiliados a la Seguridad Social	21	2,8%
Peones afiliados a la Seguridad Social	26	3,4%
Menores de dieciocho años afiliados a la Seguridad Social	0	0,0%
Afiliados a la Seguridad Social sin grupo de cotización	215	28,2%

Afiliados por rama de actividad (municipio de residencia) (1/1/2020)	N	%
Afiliados Seguridad Social, rama agricultura y ganadería	7	0,9%
Afiliados Seguridad Social, rama minería, industria y energía	55	7,2%
Afiliados Seguridad Social, rama de construcción	40	5,2%
Afiliados Seguridad Social, rama de servicios de distribución y hostelería	188	24,7%
Afiliados Seguridad Social, rama de servicios a empresas y financieros	251	32,9%
Afiliados Seguridad Social, rama de otros servicios	221	29,0%

2. Mercado de trabajo: Tejido productivo de la zona/municipio (UNIDADES PRODUCTIVAS y OCUPADOS de esas Unidades productivas)

2a. Nº total de UNIDADES PRODUCTIVAS situadas en la zona/municipio

Unidades productivas [colectivo empresarial] [1 de enero 2020] **353**
 % sobre el total de la Comunidad de Madrid **0,0%**

2b. Nº de OCUPADOS en las unidades productivas situadas en la zona/municipio

Nº de ocupados [Colectivo empresarial] [1 de enero 2020] **902**
 % sobre el total de la Comunidad de Madrid **0,0%**

2c. Evolución del nº total de UNIDADES PRODUCTIVAS y de OCUPADOS situados en la zona/municipio

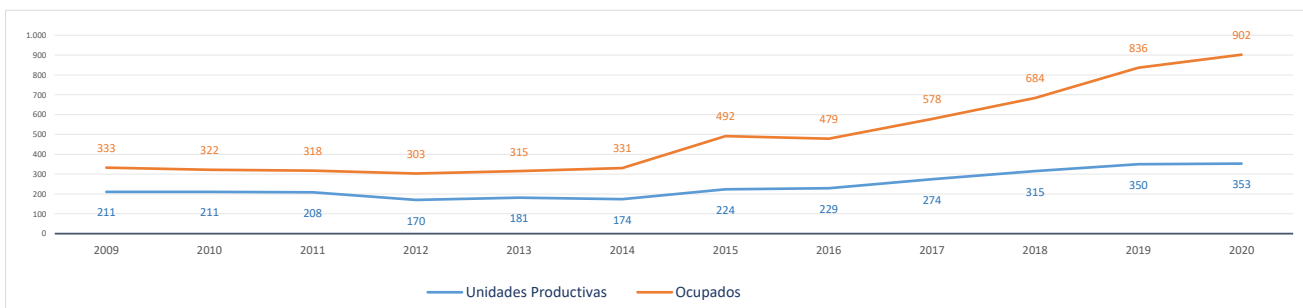

Evolución cronológica de las UNIDADES PRODUCTIVAS en el municipio, la zona y la Región

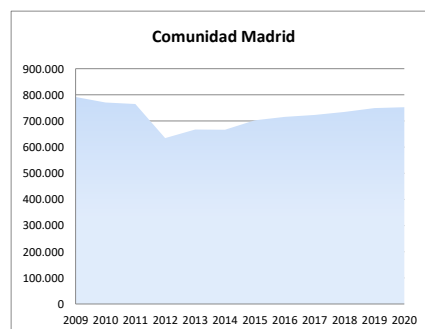
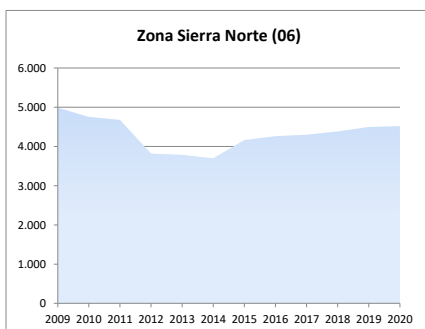
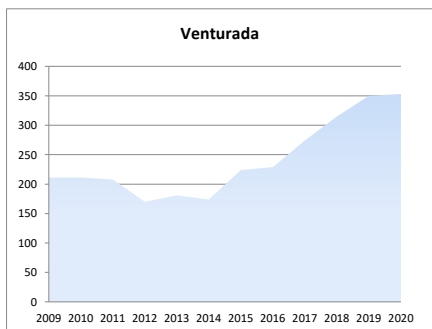

2d. Análisis por estrato de empleo

Evolución del nº de UNIDADES PRODUCTIVAS situadas en la zona/municipio, según estrato de empleo 2009-2020 [datos a 1 de enero de cada año]

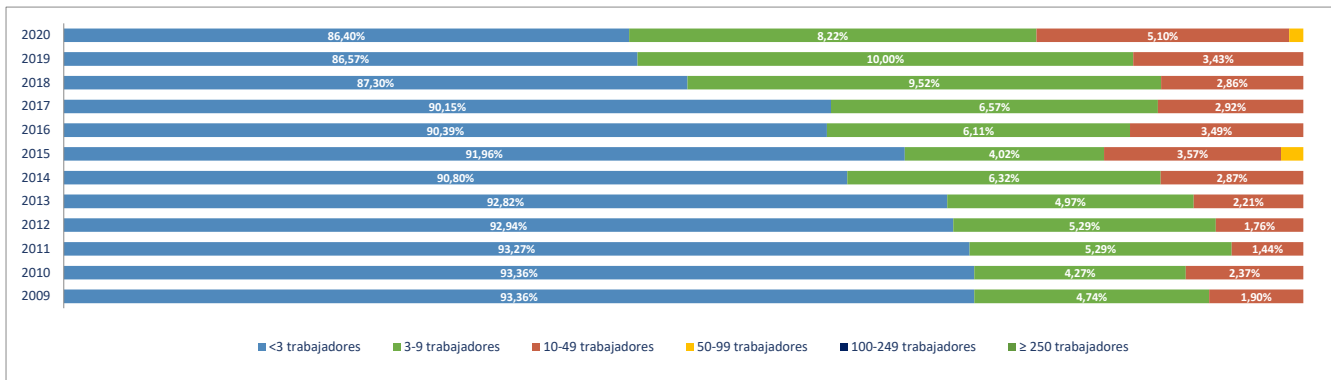

Evolución del nº de OCUPADOS EN LAS UNIDADES PRODUCTIVAS situadas en la zona/municipio, según estrato de empleo 2009-2020 [a 1 de enero de cada año]

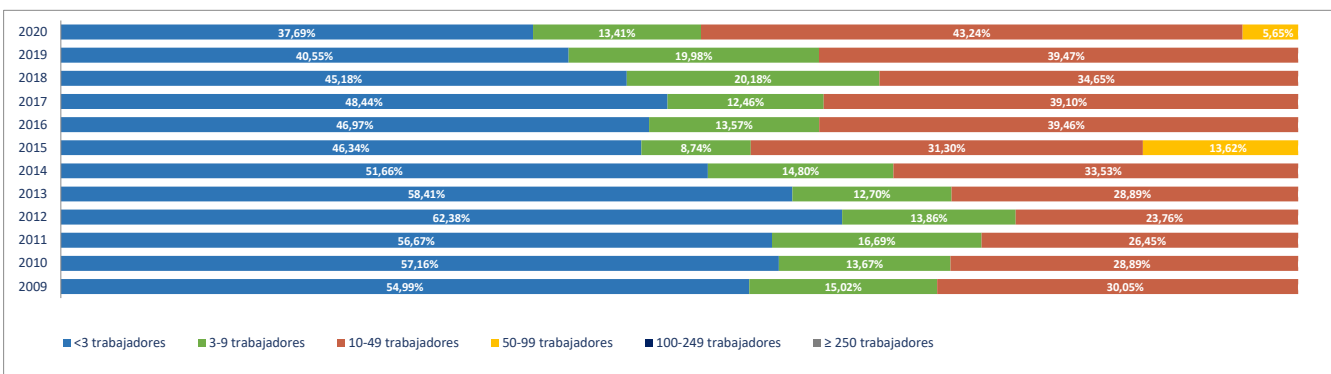

2e. Unidades productivas y ocupados por rama de actividad

Total Rama de actividad en 2020 [R-28 Colectivo empresarial]	Unidades product.	%	Ocupados	%
1º Agricultura, ganadería, caza, selvicultura y pesca	4	1,13%	4	0,44%
2º Minería, electricidad y agua	2	0,57%	3	0,33%
3º Industria de la alimentación, bebidas y tabaco	1	0,28%	1	0,11%
4º Industria textil, de la confección, cuero y calzado	1	0,28%	1	0,11%
5º Metálicas básicas e intermedias	0	0,00%	0	0,00%
6º Construcción de maquinaria y equipo mecánico	0	0,00%	0	0,00%
7º Construcción de maquinaria y equipo eléctrico, electrónico y óptico	0	0,00%	0	0,00%
8º Fabricación de material de transporte	0	0,00%	0	0,00%
9º Industria del papel y artes gráficas	1	0,28%	2	0,22%
10º Industria química, coquerías y refino de petróleo	0	0,00%	0	0,00%
11º Fabricación de otros productos minerales no metálicos	2	0,57%	4	0,44%
12º Industria de la madera, el caucho y otras industrias manufactureras	4	1,13%	4	0,44%
13º Construcción	19	5,38%	33	3,66%
14º Comercio mayorista e intermediarios del comercio (exc. vehículos)	13	3,68%	16	1,77%
15º Comercio minorista y comercio y reparación de vehículos	102	28,90%	189	20,95%
16º Hostelería	11	3,12%	18	2,00%
17º Transporte y almacenamiento	33	9,35%	149	16,52%
18º Información y comunicaciones	6	1,70%	36	3,99%
19º Actividades Inmobiliarias	5	1,42%	5	0,55%
20º Actividades profesionales, científicas y técnicas	40	11,33%	55	6,10%
21º Actividades administrativas y servicios auxiliares	26	7,37%	92	10,20%
22º Actividades financieras y de seguros	10	2,83%	10	1,11%
23º Admón pública, defensa, seguridad social y organismos extraterritoriales	1	0,28%	37	4,10%
24º Educación	14	3,97%	90	9,98%
25º Actividades sanitarias y de servicios sociales	15	4,25%	93	10,31%
26º Actividades artísticas, recreativas y de entretenimiento	10	2,83%	23	2,55%
27º Reparación y otros servicios personales	3	0,85%	3	0,33%
28º Actividades asociativas y de los hogares	30	8,50%	34	3,77%

Porcentaje de Unidades productivas y Ocupados por rama de actividad

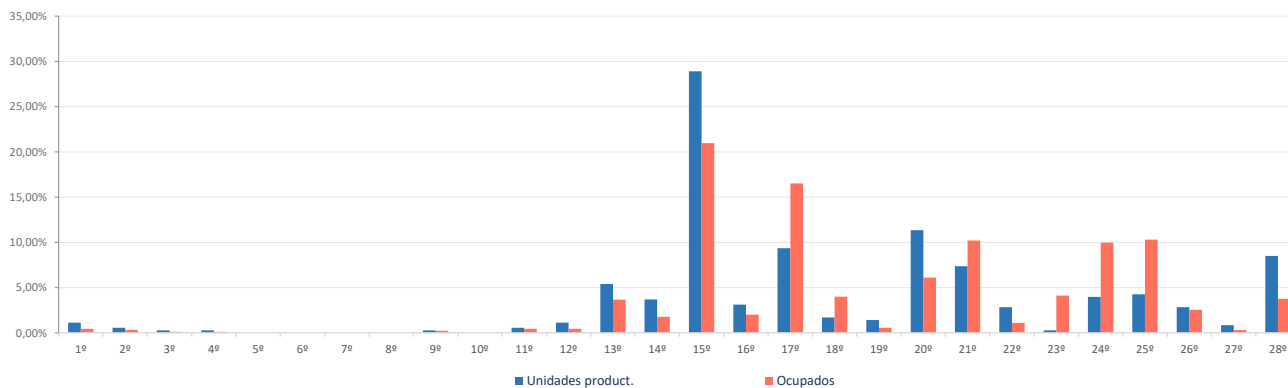

Ranking 20 actividades económicas con más UNIDADES PRODUCTIVAS [R-66 Colectivo empresarial] [1 enero 2020]

1º	Comercio y reparación de vehículos	84
2º	Actividades de los hogares	30
3º	Transporte terrestre de viajeros	22
4º	Comercio minorista (excepto vehículos)	18
5º	Otras actividades administrativas	15
6º	Actividades sanitarias y de servicios sociales	15
7º	Educación	14
8º	Comercio mayorista e intermediarios del comercio (exc. vehículos)	13
9º	Otras actividades profesionales	13
10º	Servicios de comidas y bebidas	11
11º	Actividades de alquiler	11
12º	Actividades de construcción especializada	10
13º	Actividades jurídicas y de contabilidad	10
14º	Servicios, ensayos y análisis técnicos	10
15º	Actividades artísticas, recreativas y de entretenimiento	10
16º	Construcción general	9
17º	Actividades auxiliares a los servicios financieros y a los seguros	9
18º	Transporte terrestre de mercancías y por tubería	8
19º	Actividades Inmobiliarias	5
20º	Agricultura, ganadería, caza, selvicultura y pesca	4

Comparativa 20 actividades económicas con más UNIDADES PRODUCTIVAS en el municipio, la zona y la Región [R-66 Colectivo empresarial] [1 enero 2020]

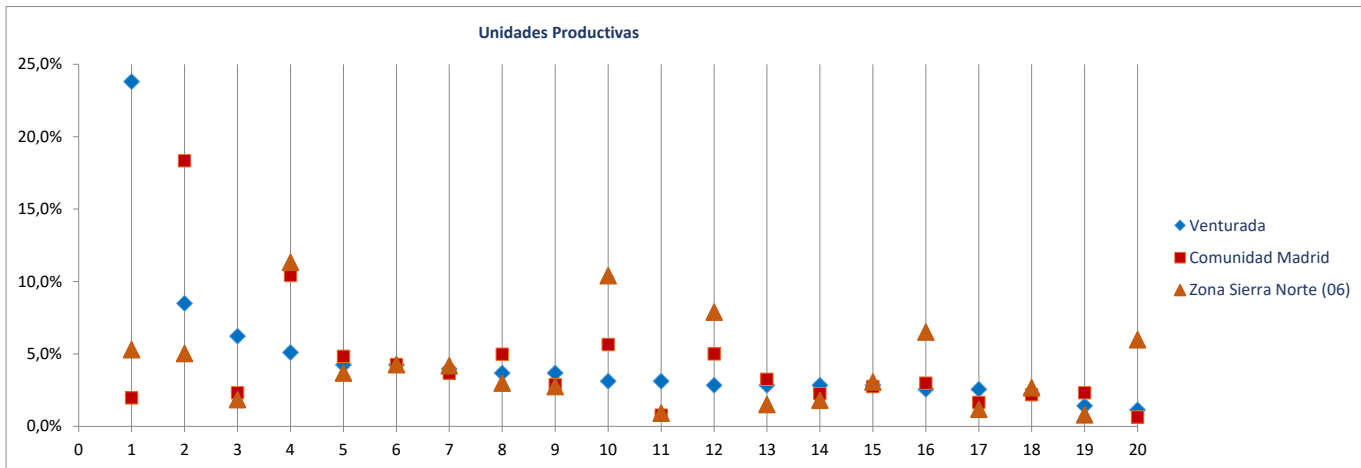

Ranking 20 actividades económicas con más OCUPADOS [R-66 Colectivo empresarial] [1 enero 2020]

1º	Comercio y reparación de vehículos	162
2º	Transporte terrestre de viajeros	102
3º	Actividades sanitarias y de servicios sociales	93
4º	Educación	90
5º	Actividades de alquiler	76
6º	Admón publica, defensa, seguridad social y organismos extraterritoriales	37
7º	Programación y consultoría informática	34
8º	Actividades de los hogares	34
9º	Servicios anexas al transporte	30
10º	Otras actividades profesionales	28
11º	Comercio minorista (excepto vehículos)	27
12º	Actividades artísticas, recreativas y de entretenimiento	23
13º	Construcción general	21
14º	Servicios de comidas y bebidas	18
15º	Comercio mayorista e intermediarios del comercio (exc. vehículos)	16
16º	Otras actividades administrativas	16
17º	Transporte terrestre de mercancías y por tubería	15
18º	Actividades de construcción especializada	12
19º	Actividades jurídicas y de contabilidad	10
20º	Servicios, ensayos y análisis técnicos	10

Comparativa 20 actividades económicas con más OCUPADOS en el municipio, la zona y la Región [R66 - Colectivo empresarial] [1 enero 2020]

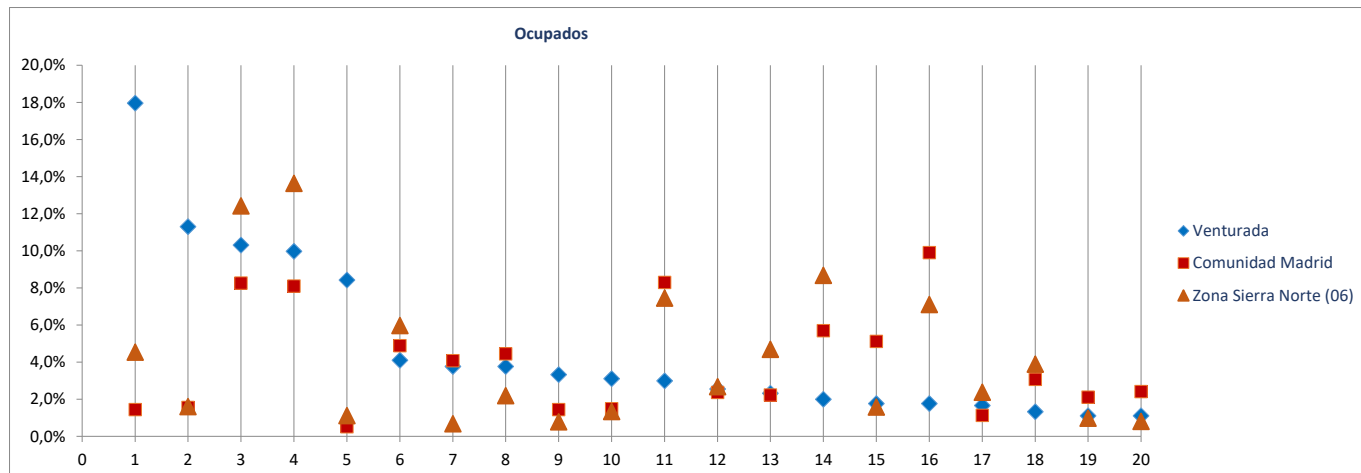

Radiografía de las zonas NUTS4 madrileñas

BLOQUE 1. Datos geográficos y demográficos

Zona Sierra Norte (06)

Villavieja del Lozoya

La Acebeda, Alameda del Valle, El Atazar, Berzosa del Lozoya, El Berruoco, Braojos, Buitrago del Lozoya, Bustarviejo, Cabanillas de la Sierra, La Cabrera, Canencia, Cervera de Buitrago, Garganta de los Montes, Gargantilla del Lozoya y Pinilla de Buitrago, Gascones, Guadalix de la Sierra, La Hiruela, Horcajo de la Sierra-Aoslos, Horcajuelo de la Sierra, Lozoya, Madarcos, Montejo de la Sierra, Navalafuente, Navarredonda y San Mamés, Patones, Pedrezuela, Pinilla del Valle, Piñuecar-Gandullas, Prádena del Rincón, Puebla de la Sierra, Rascafría, Redueña, Robledillo de la Jara, Robregordo, La Serna del Monte, Somosierra, Torrelaguna, Torremoncha de Jarama, Valdemanco, El Vellón, Venturada, Villavieja del Lozoya, Lozoyuela-Navas-Sieteiglesias, Puentes Viejas



Superficie (Km ²)	23,3
Densidad de población (1 enero 2019) [habitantes/km2]	11

Evolución 2007-2019 de la población empadronada [personas] [datos a 1 de enero de cada año]

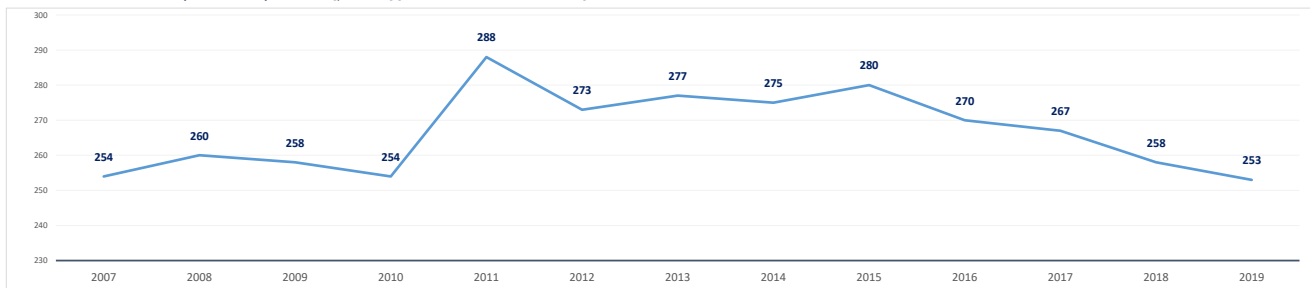

Población empadronada (1 enero 2019) [personas]	253
Edad media de la población (2019) [años]	45,0

Población 16-30 años (1 enero 2019) [personas]	40
[% respecto del total de la población]	15,8%
Población extranjera (1 enero 2019) [personas]	27
[% respecto del total de la población]	10,7%

Grado de juventud de la población (población ≤ 15 años) (1 enero 2019) [%]	11,5%	Nut: 15,9%	CM: 15,3%
Grado de envejecimiento de la población (población ≥ 65 años) (1 enero 2019) [%]	17,8%	Nut: 17,1%	CM: 17,7%
Proporción de dependencia (1 enero 2019) [ratio:(poblac ≤15 años+≥65 años)/(poblac 16-64 años)]	0,41	Nut: 0,49	CM: 0,49
Proporción de reemplazamiento (1 enero 2019) [ratio: (población 16-40 años) / (población 41-65 años)]	0,56	Nut: 0,66	CM: 0,81

Crecimiento de la población empadronada [%] [enero 2018-enero 2019]	-1,9%
Crecimiento vegetativo (2018) [número] [nacimientos - defunciones] [enero 2018-enero 2019]	-3
Emigraciones al resto de Comunidades Autónomas (2019) [número de bajas en el Padrón en la CM]	2
Saldo migratorio (2019) [número: inmigración - emigración.]	7

Evolución 2007-2019 de la edad media de la población [años] [datos a 1 de enero de cada año]

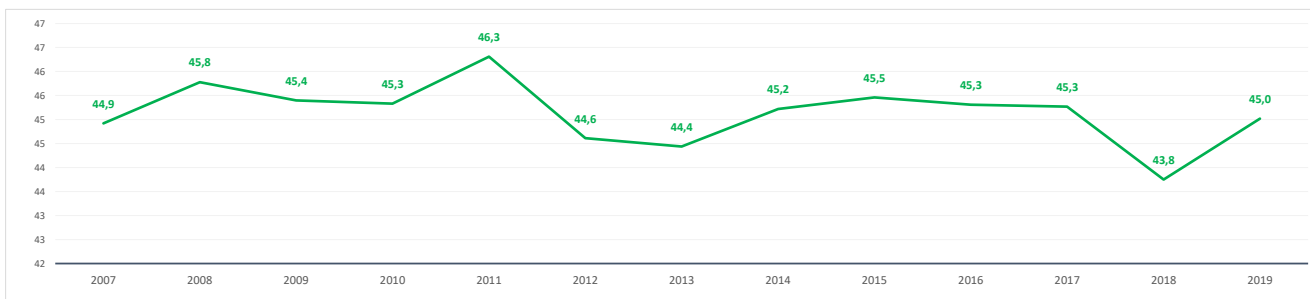

Evolución 2009-2019 de la población ≤ 15 años y ≥ 65 años [%] [datos a 1 de enero de cada año]

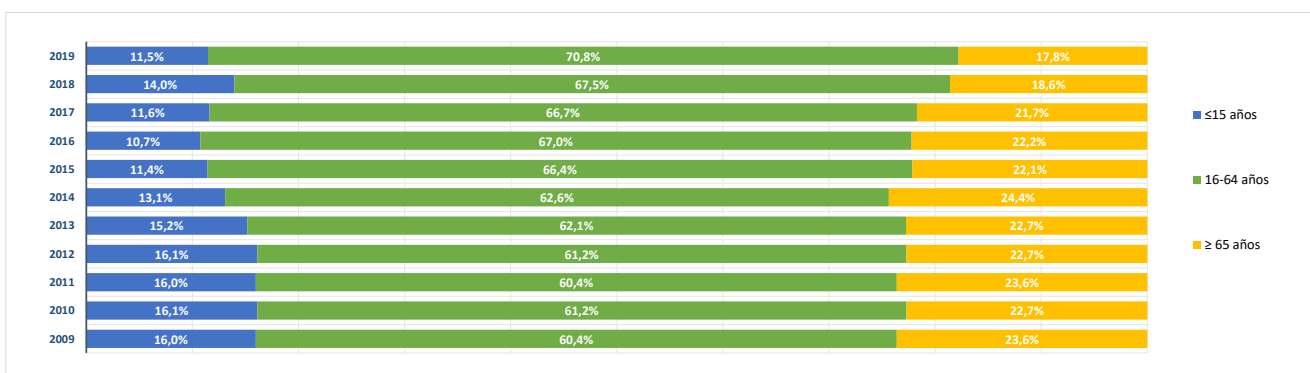

BLOQUE 2. Mercado de trabajo y tejido productivo

Zona Sierra Norte (06)

La Acebeda, Alameda del Valle, El Atazar, Berzosa del Lozoya, El Berruoco, Braojos, Buitrago del Lozoya, Bustarviejo, Cabanillas de la Sierra, La Cabrera, Canencia, Cervera de Buitrago, Garganta de los Montes, Gargantilla del Lozoya y Pinilla de Buitrago, Gascones, Guadalix de la Sierra, La Hiruela, Horcajo de la Sierra-Aoslos, Horcajuelo de la Sierra, Lozoya, Madarcos, Montejo de la Sierra, Navalafuente, Navarredonda y San Mamés, Patones, Pedrezuela, Pinilla del Valle, Piñuecar-Gandullas, Prádena del Rincón, Puebla de la Sierra, Rascafría, Redueña, Robledillo de la Jara, Robregordo, La Serna del Monte, Somosierra, Torrelaguna, Torremoncha de Jarama, Valdemanco, El Vellón, Venturada, Villavieja del Lozoya, Lozoyuela-Navas-Sieteiglesias, Puentes Viejas



Villavieja del Lozoya

1. Mercado de trabajo: datos sobre trabajadores RESIDENTES en la zona/municipio

1a. Población de 16 a 64 años

Población de 16-64 años [potencialmente activa] [Padrón municipal] [1 de enero 2019] **174**
 % sobre el total de la Comunidad de Madrid **0,0%**

Evolución de la población de 16-64 años [en la zona o municipio de residencia]

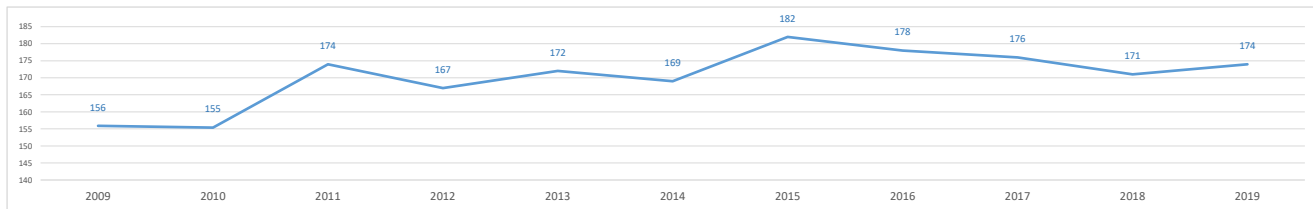

1b. Paro registrado

Evolución del número de parados registrados (en la zona o municipio de residencia)

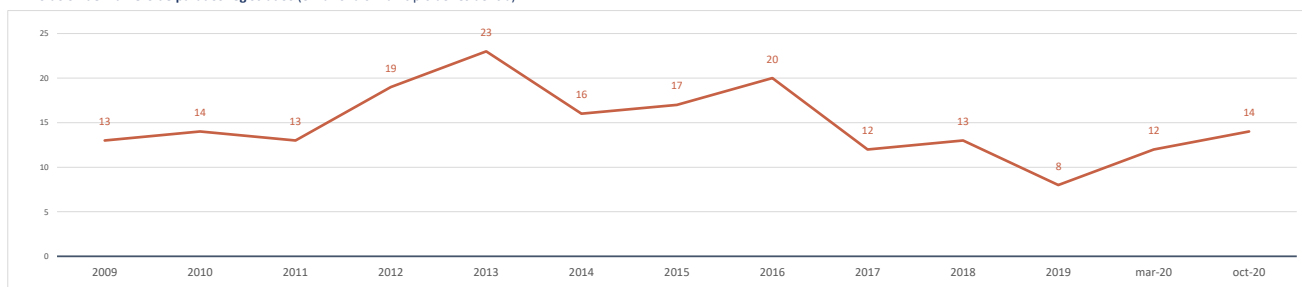

Impacto de la pandemia COVID-19 sobre el paro registrado (periodo marzo-octubre 2020)

Parados registrados (31 marzo 2020) [zona/municipio de residencia] **12**

Parados registrados, edad ≤ 24 años	0
Parados registrados, edad 25-44 años	4
Parados registrados, edad ≥ 45 años	8

Parados registrados, hombres	6
Parados registrados, mujeres	6

Parados registrados (31 octubre 2020) [zona/municipio de residencia] **14**

Parados registrados, edad ≤ 24 años	2
Parados registrados, edad 25-44 años	1
Parados registrados, edad ≥ 45 años	11

Parados registrados, hombres	11
Parados registrados, mujeres	3

Gráfico comparativo Paro registrado en Marzo y Octubre por Rango de Edad y Sexo

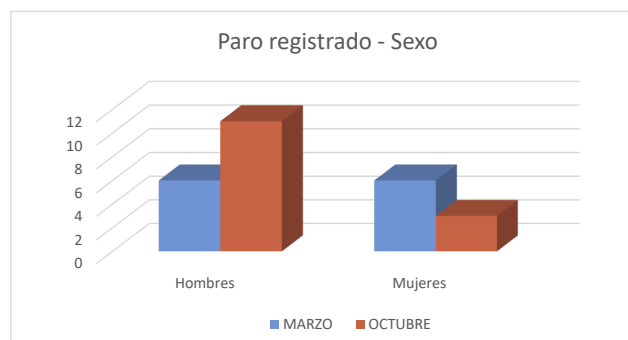
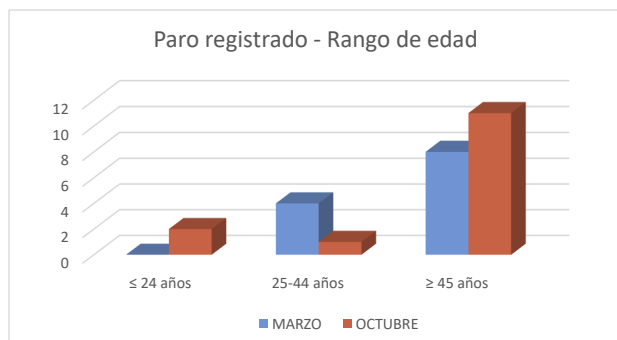

1c. Afiliados a la Seguridad Social por municipio de residencia del trabajador

Total Afiliados a la Seguridad Social, por ubicación **residencia** (1 enero 2020) **90**
 % sobre el total de la Comunidad de Madrid **0,00%**

Afiliados por intervalo de edad (1/1/2020)	N	%
Afiliados a la Seguridad Social < 30 años	17	18,9%
Afiliados a la Seguridad Social 30-49 años	29	32,2%
Afiliados a la Seguridad Social ≥ 50 años	44	48,9%



Afiliados por grupo cotización [régimen general] [1/1/2020]	N	%
Ingenieros/licenciados afiliados a la Seguridad Social	1	1,1%
Ingenieros técnicos, peritos y ayudantes titulados afiliados a la Seguridad Social	5	5,6%
Jefes administrativos y de taller afiliados a la Seguridad Social	1	1,1%
Ayudantes no titulados afiliados a la Seguridad Social	5	5,6%
Oficiales administrativos afiliados a la Seguridad Social	4	4,4%
Subalternos afiliados a la Seguridad Social	3	3,3%
Auxiliares administrativos afiliados a la Seguridad Social	8	8,9%
Oficiales de primera y segunda afiliados a la Seguridad Social	15	16,7%
Oficiales de tercera y especialistas afiliados a la Seguridad Social	12	13,3%
Peones afiliados a la Seguridad Social	12	13,3%
Menores de dieciocho años afiliados a la Seguridad Social	0	0,0%
Afiliados a la Seguridad Social sin grupo de cotización	24	26,7%

Afiliados por rama de actividad (municipio de residencia) (1/1/2020)	N	%
Afiliados Seguridad Social, rama agricultura y ganadería	9	10,0%
Afiliados Seguridad Social, rama minería, industria y energía	8	8,9%
Afiliados Seguridad Social, rama de construcción	12	13,3%
Afiliados Seguridad Social, rama de servicios de distribución y hostelería	22	24,4%
Afiliados Seguridad Social, rama de servicios a empresas y financieros	12	13,3%
Afiliados Seguridad Social, rama de otros servicios	27	30,0%



2. Mercado de trabajo: Tejido productivo de la zona/municipio (UNIDADES PRODUCTIVAS y OCUPADOS de esas Unidades productivas)

2a. Nº total de UNIDADES PRODUCTIVAS situadas en la zona/municipio

Unidades productivas [colectivo empresarial] [1 de enero 2020] **34**
 % sobre el total de la Comunidad de Madrid **0,0%**

2b. Nº de OCUPADOS en las unidades productivas situadas en la zona/municipio

Nº de ocupados [Colectivo empresarial] [1 de enero 2020] **61**
 % sobre el total de la Comunidad de Madrid **0,0%**

2c. Evolución del nº total de UNIDADES PRODUCTIVAS y de OCUPADOS situados en la zona/municipio

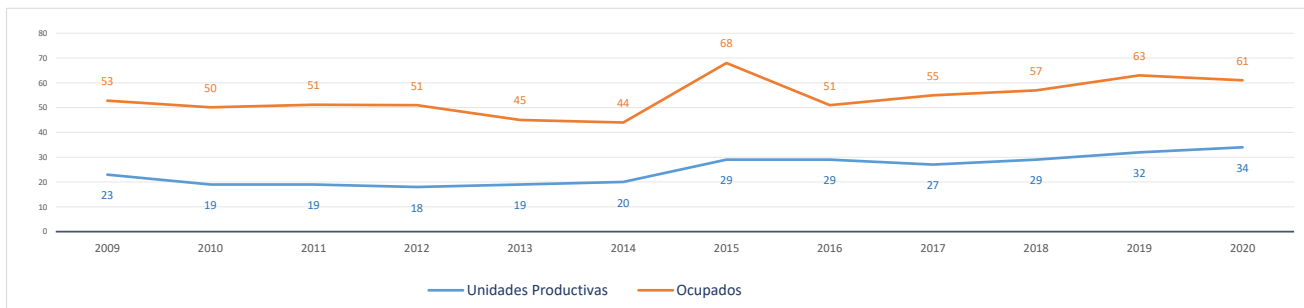

Evolución cronológica de las UNIDADES PRODUCTIVAS en el municipio, la zona y la Región

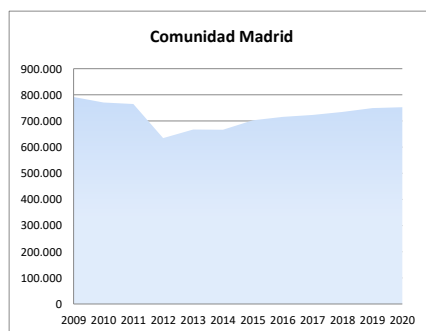
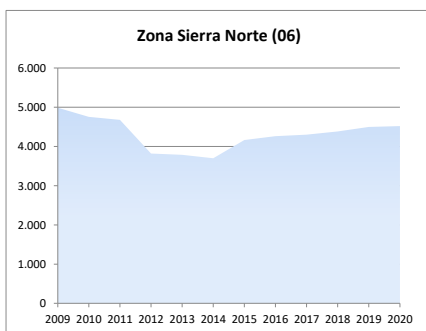
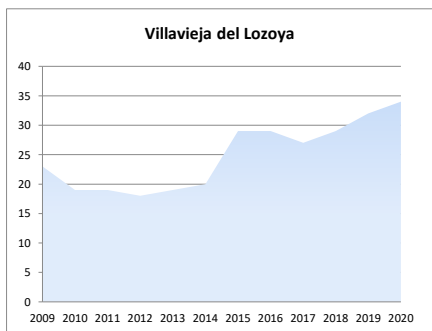

2d. Análisis por estrato de empleo

Evolución del nº de UNIDADES PRODUCTIVAS situadas en la zona/municipio, según estrato de empleo 2009-2020 [datos a 1 de enero de cada año]

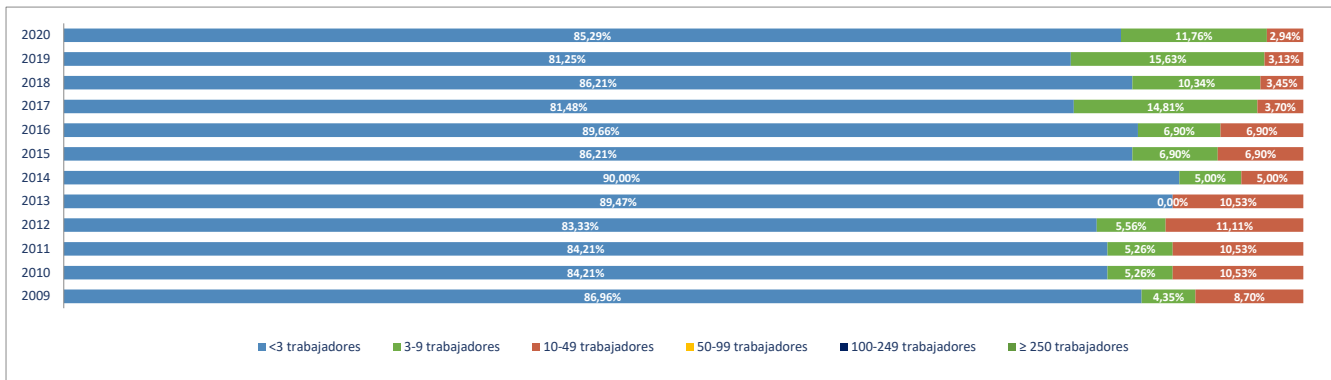

Evolución del nº de OCUPADOS EN LAS UNIDADES PRODUCTIVAS situadas en la zona/municipio, según estrato de empleo 2009-2020 [a 1 de enero de cada año]

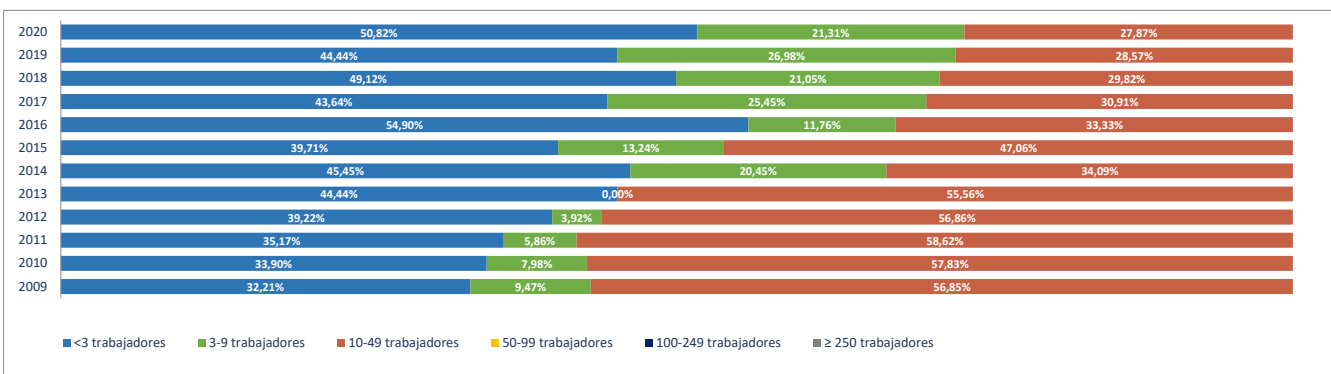

2e. Unidades productivas y ocupados por rama de actividad

Total Rama de actividad en 2020 [R-28 Colectivo empresarial]	Unidades product.	%	Ocupados	%
1º Agricultura, ganadería, caza, selvicultura y pesca	3	8,82%	3	4,92%
2º Minería, electricidad y agua	0	0,00%	0	0,00%
3º Industria de la alimentación, bebidas y tabaco	0	0,00%	0	0,00%
4º Industria textil, de la confección, cuero y calzado	0	0,00%	0	0,00%
5º Metálicas básicas e intermedias	0	0,00%	0	0,00%
6º Construcción de maquinaria y equipo mecánico	0	0,00%	0	0,00%
7º Construcción de maquinaria y equipo eléctrico, electrónico y óptico	0	0,00%	0	0,00%
8º Fabricación de material de transporte	0	0,00%	0	0,00%
9º Industria del papel y artes gráficas	1	2,94%	1	1,64%
10º Industria química, coquerías y refino de petróleo	0	0,00%	0	0,00%
11º Fabricación de otros productos minerales no metálicos	0	0,00%	0	0,00%
12º Industria de la madera, el caucho y otras industrias manufactureras	0	0,00%	0	0,00%
13º Construcción	7	20,59%	10	16,39%
14º Comercio mayorista e intermediarios del comercio (exc. vehículos)	1	2,94%	1	1,64%
15º Comercio minorista y comercio y reparación de vehículos	1	2,94%	1	1,64%
16º Hostelería	5	14,71%	6	9,84%
17º Transporte y almacenamiento	0	0,00%	0	0,00%
18º Información y comunicaciones	0	0,00%	0	0,00%
19º Actividades Inmobiliarias	0	0,00%	0	0,00%
20º Actividades profesionales, científicas y técnicas	2	5,88%	2	3,28%
21º Actividades administrativas y servicios auxiliares	3	8,82%	3	4,92%
22º Actividades financieras y de seguros	3	8,82%	3	4,92%
23º Admón pública, defensa, seguridad social y organismos extraterritoriales	1	2,94%	4	6,56%
24º Educación	2	5,88%	4	6,56%
25º Actividades sanitarias y de servicios sociales	2	5,88%	20	32,79%
26º Actividades artísticas, recreativas y de entretenimiento	1	2,94%	1	1,64%
27º Reparación y otros servicios personales	0	0,00%	0	0,00%
28º Actividades asociativas y de los hogares	2	5,88%	2	3,28%

Porcentaje de Unidades productivas y Ocupados por rama de actividad

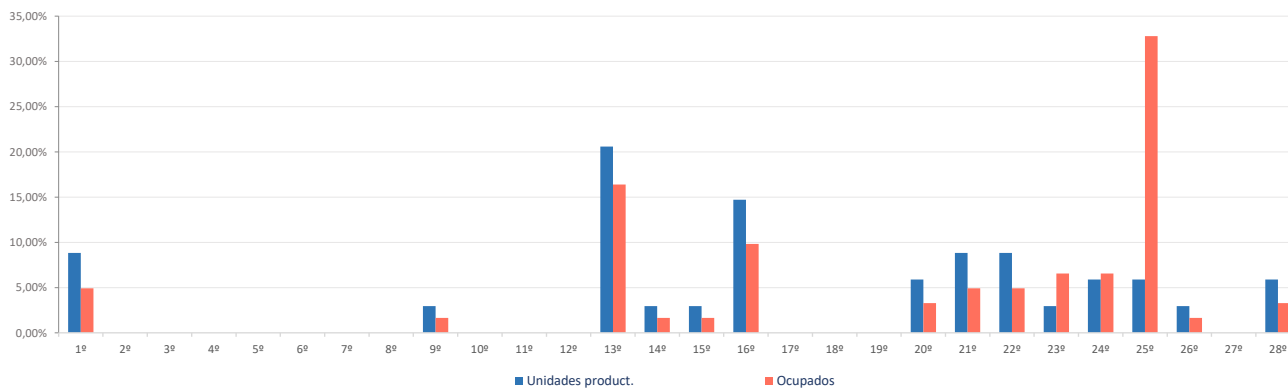

Ranking 20 actividades económicas con más UNIDADES PRODUCTIVAS [R-66 Colectivo empresarial] [1 enero 2020]

1º	Servicios de comidas y bebidas	5
2º	Actividades de construcción especializada	4
3º	Agricultura, ganadería, caza, selvicultura y pesca	3
4º	Construcción general	3
5º	Otras actividades administrativas	3
6º	Actividades auxiliares a los servicios financieros y a los seguros	2
7º	Educación	2
8º	Actividades sanitarias y de servicios sociales	2
9º	Actividades de los hogares	2
10º	Artes gráficas	1
11º	Comercio mayorista e intermediarios del comercio (exc. vehículos)	1
12º	Comercio minorista (excepto vehículos)	1
13º	Actividades de las sedes centrales y consultoría de gestión empresarial	1
14º	Otras actividades profesionales	1
15º	Seguros, reaseguros y fondos de pensiones	1
16º	Admón publica, defensa, seguridad social y organismos extraterritoriales	1
17º	Actividades artísticas, recreativas y de entretenimiento	1
18º		
19º		
20º		

Comparativa 20 actividades económicas con más UNIDADES PRODUCTIVAS en el municipio, la zona y la Región [R-66 Colectivo empresarial] [1 enero 2020]

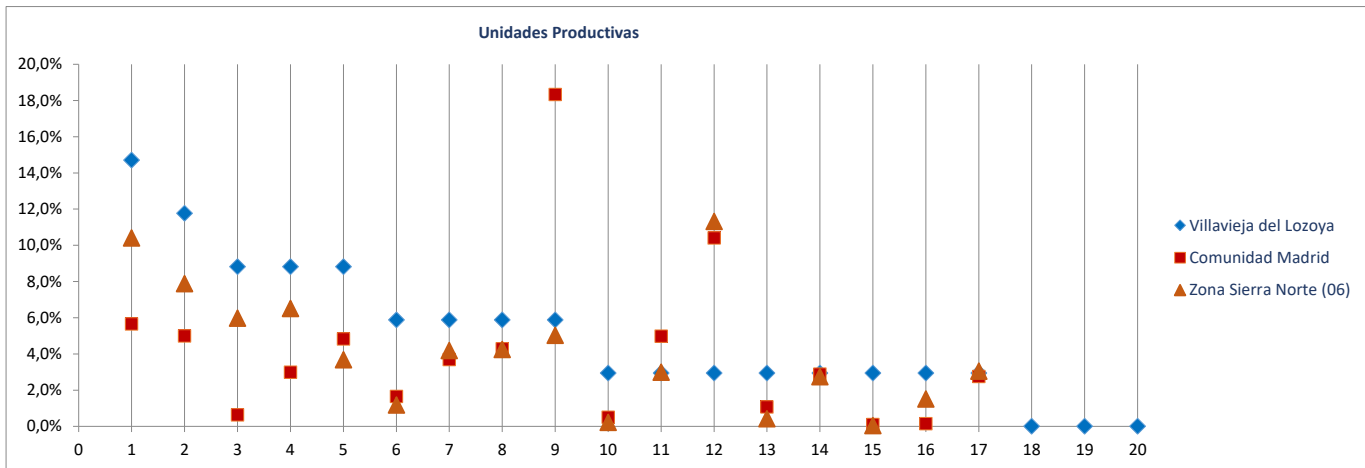

Ranking 20 actividades económicas con más OCUPADOS [R-66 Colectivo empresarial] [1 enero 2020]

1º	Actividades sanitarias y de servicios sociales	20
2º	Construcción general	6
3º	Servicios de comidas y bebidas	6
4º	Actividades de construcción especializada	4
5º	Admón publica, defensa, seguridad social y organismos extraterritoriales	4
6º	Educación	4
7º	Agricultura, ganadería, caza, selvicultura y pesca	3
8º	Otras actividades administrativas	3
9º	Actividades auxiliares a los servicios financieros y a los seguros	2
10º	Actividades de los hogares	2
11º	Artes gráficas	1
12º	Comercio mayorista e intermediarios del comercio (exc. vehículos)	1
13º	Comercio minorista (excepto vehículos)	1
14º	Actividades de las sedes centrales y consultoría de gestión empresarial	1
15º	Otras actividades profesionales	1
16º	Seguros, reaseguros y fondos de pensiones	1
17º	Actividades artísticas, recreativas y de entretenimiento	1
18º		
19º		
20º		

Comparativa 20 actividades económicas con más OCUPADOS en el municipio, la zona y la Región [R66 - Colectivo empresarial] [1 enero 2020]

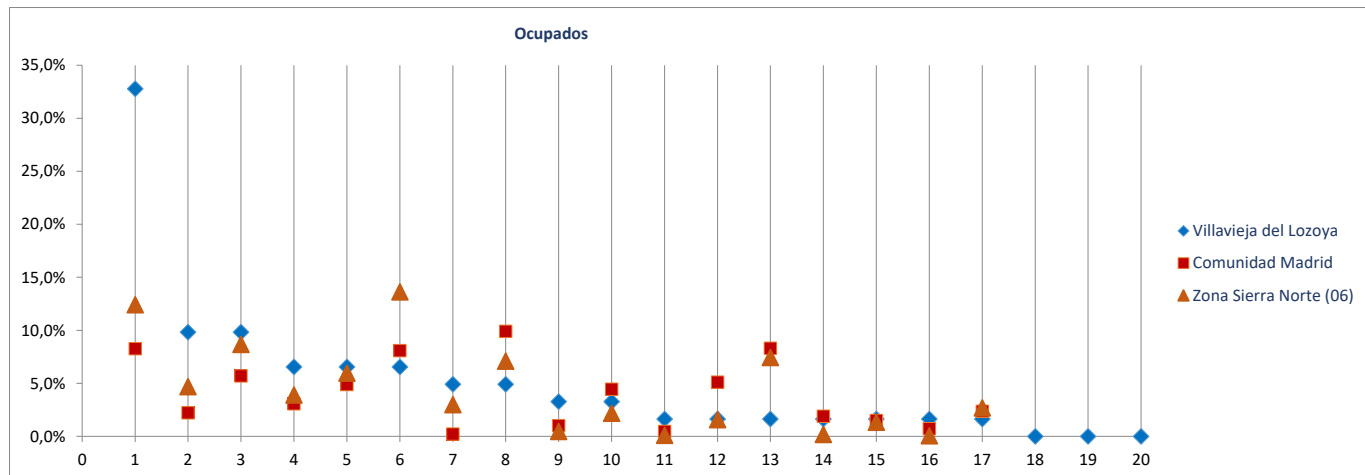

Fichas Radiografía de las zonas NUTS4 madrileñas

Comunidad de Madrid

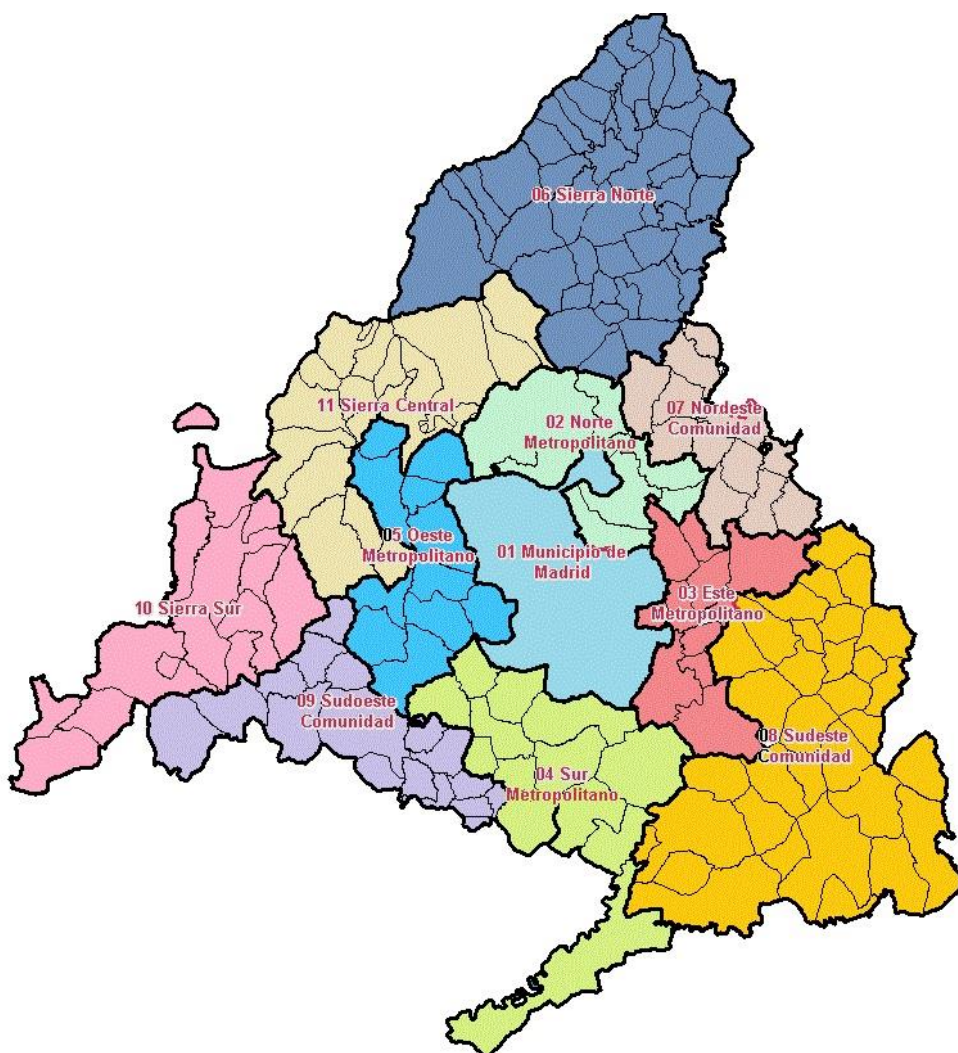

Radiografía de las zonas NUTS4 madrileñas

BLOQUE 1. Datos geográficos y demográficos

Comunidad de Madrid
TODA LA COMUNIDAD DE MADRID

Comunidad de Madrid



Superficie (Km ²)	8.038,7
Densidad de población (1 enero 2019) [habitantes/km2]	830

Evolución 2007-2019 de la población empadronada [personas] [datos a 1 de enero de cada año]



Población empadronada (1 enero 2019) [personas]	6.663.394
Edad media de la población (2019) [años]	41,8

Población 16-30 años (1 enero 2019) [personas]	1.057.144
[% respecto del total de la población]	15,9%
Población extranjera (1 enero 2019) [personas]	881.819
[% respecto del total de la población]	11,6%

Grado de juventud de la población (población ≤ 15 años) (1 enero 2019) [%]	15,3%	Nut: 15,3%	CM: 15,3%
Grado de envejecimiento de la población (población ≥ 65 años) (1 enero 2019) [%]	17,7%	Nut: 17,7%	CM: 17,7%
Proporción de dependencia (1 enero 2019) [ratio:(poblac ≤15 años+≥65 años)/(poblac 16-64 años)]	0,49	Nut: 0,49	CM: 0,49
Proporción de reemplazamiento (1 enero 2019) [ratio: (población 16-40 años) / (población 41-65 años)]	0,81	Nut: 0,81	CM: 0,81

Crecimiento de la población empadronada [%] [enero 2018-enero 2019]	1,3%
Crecimiento vegetativo (2018) [número] [nacimientos - defunciones] [enero 2018-enero 2019]	10.955
Emigraciones al resto de Comunidades Autónomas (2019) [número de bajas en el Padrón en la CM]	95.474
Saldo migratorio (2019) [número: inmigración - emigración.]	105.252

Evolución 2007-2018 de la edad media de la población [años] [datos a 1 de enero de cada año]

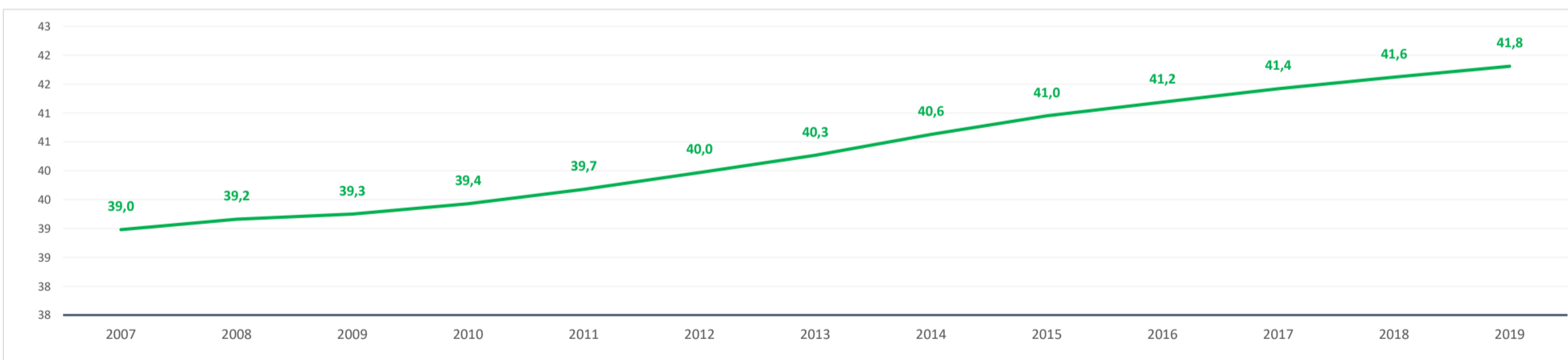

Evolución 2009-2019 de la población ≤ 15 años y ≥ 65 años [%] [datos a 1 de enero de cada año]

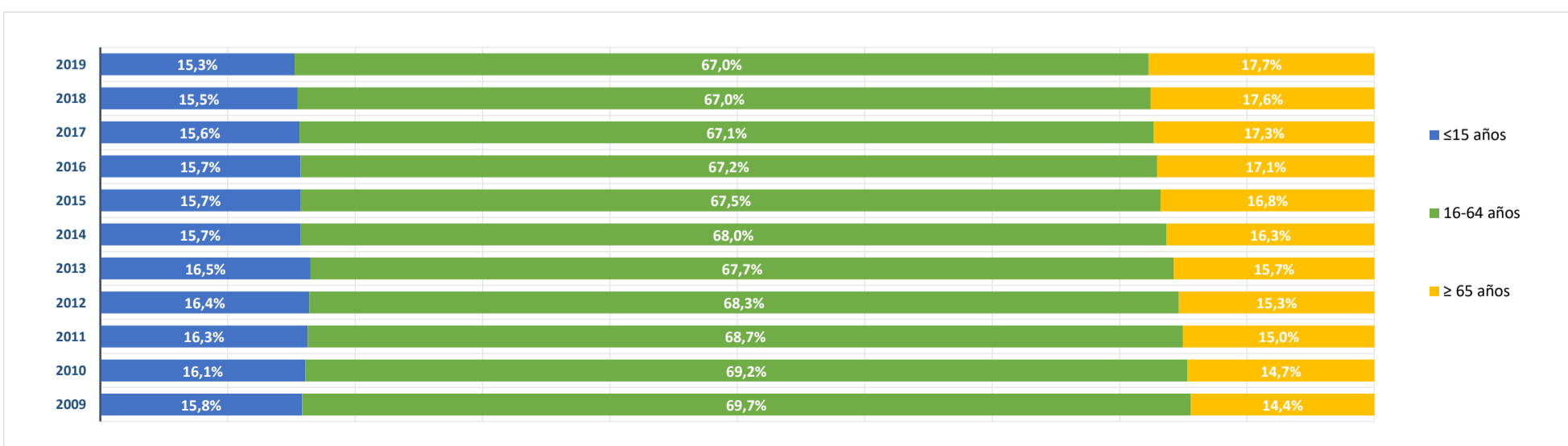

BLOQUE 2. Mercado de trabajo y tejido productivo

Comunidad de Madrid
TODA LA COMUNIDAD DE MADRID

Comunidad de Madrid



1. Mercado de trabajo: datos sobre trabajadores RESIDENTES en la zona/municipio

1a. Población de 16 a 64 años

Población de 16-64 años [potencialmente activa] [Padrón municipal] [1 de enero 2019] **4.397.071**
% sobre el total de la Comunidad de Madrid **100,0%**

Evolución de la población de 16-64 años [en la zona o municipio de residencia]

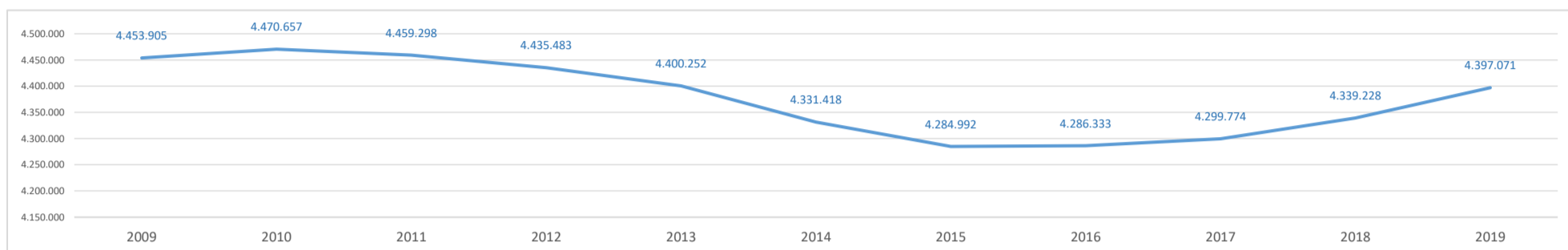

1b. Paro registrado

Evolución del número de parados registrados (en la zona o municipio de residencia)

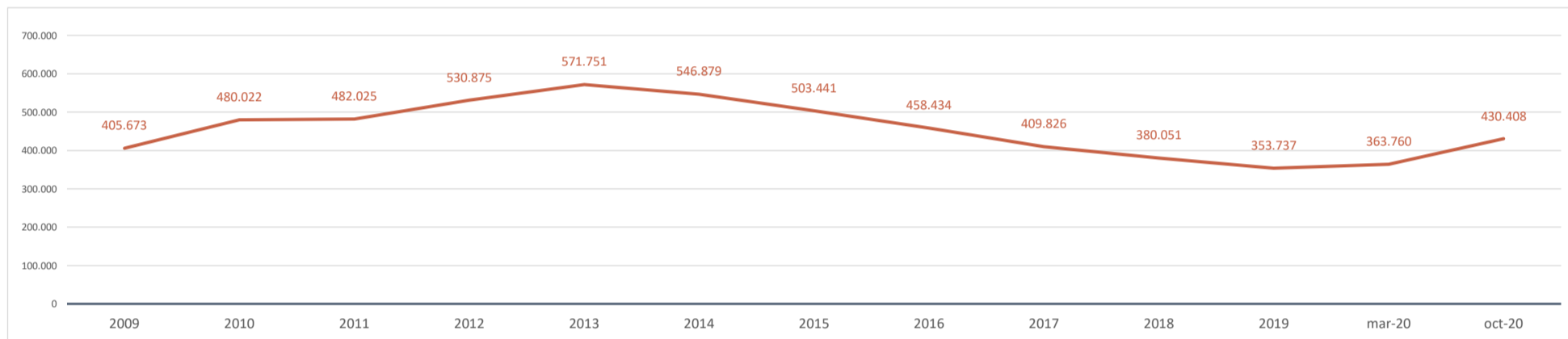

Impacto de la pandemia COVID-19 sobre el paro registrado (periodo marzo-octubre 2020)

Parados registrados (31 marzo 2020) [zona/municipio de residencia] **363.760**

Parados registrados, edad ≤ 24 años	28.166
Parados registrados, edad 25-44 años	148.404
Parados registrados, edad ≥ 45 años	187.190
Parados registrados, hombres	155.035
Parados registrados, mujeres	208.725

Parados registrados (31 octubre 2020) [zona/municipio de residencia] **430.408**

Parados registrados, edad ≤ 24 años	38.368
Parados registrados, edad 25-44 años	179.448
Parados registrados, edad ≥ 45 años	212.592
Parados registrados, hombres	181.917
Parados registrados, mujeres	248.491

Gráfico comparativo Paro registrado en Marzo y Octubre por Rango de Edad y Sexo

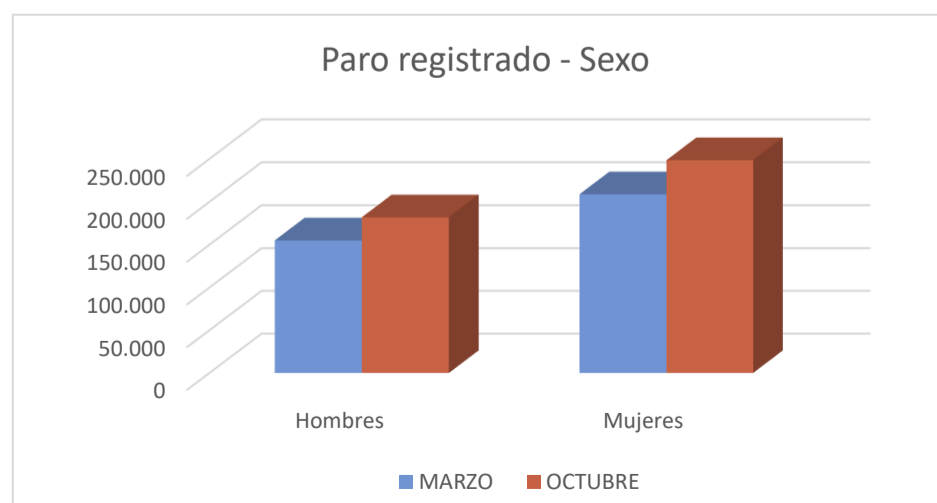
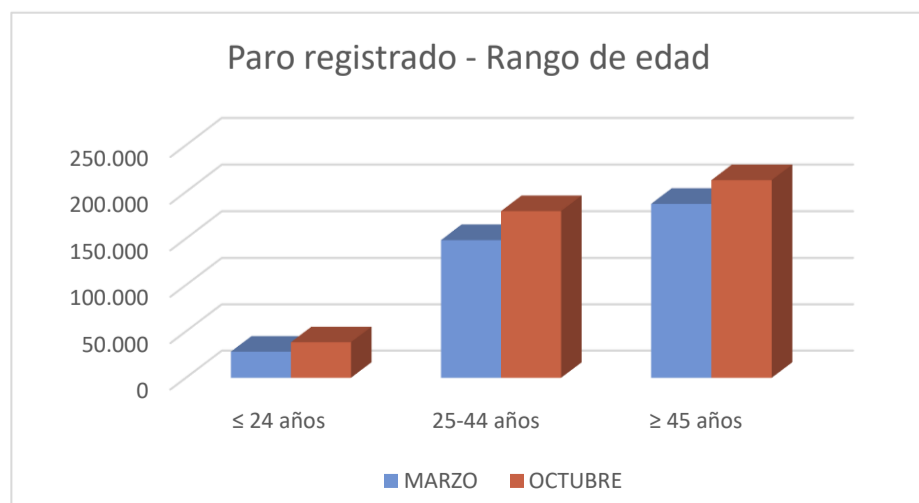

1c. Afiliados a la Seguridad Social por municipio de residencia del trabajador

Total Afiliados a la Seguridad Social, por ubicación residencia (1 enero 2020) **3.311.760**
 % sobre el total de la Comunidad de Madrid 100,00%

Afiliados por intervalo de edad (1/1/2020)	N	%
Afiliados a la Seguridad Social < 30 años	543.812	16,4%
Afiliados a la Seguridad Social 30-49 años	1.803.014	54,4%
Afiliados a la Seguridad Social ≥ 50 años	964.934	29,1%

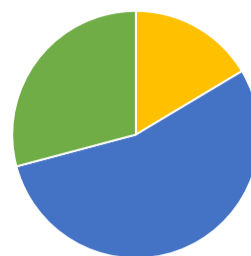

Afiliados por grupo cotización [régimen general] [1/1/2020]	N	%
Ingenieros/licenciados afiliados a la Seguridad Social	472.750	14,3%
Ingenieros técnicos, peritos y ayudantes titulados afiliados a la Seguridad Social	223.224	6,7%
Jefes administrativos y de taller afiliados a la Seguridad Social	187.926	5,7%
Ayudantes no titulados afiliados a la Seguridad Social	151.194	4,6%
Oficiales administrativos afiliados a la Seguridad Social	378.946	11,4%
Subalternos afiliados a la Seguridad Social	169.113	5,1%
Auxiliares administrativos afiliados a la Seguridad Social	391.923	11,8%
Oficiales de primera y segunda afiliados a la Seguridad Social	333.394	10,1%
Oficiales de tercera y especialistas afiliados a la Seguridad Social	191.766	5,8%
Peones afiliados a la Seguridad Social	264.370	8,0%
Menores de dieciocho años afiliados a la Seguridad Social	378	0,0%
Afiliados a la Seguridad Social sin grupo de cotización	546.701	16,5%

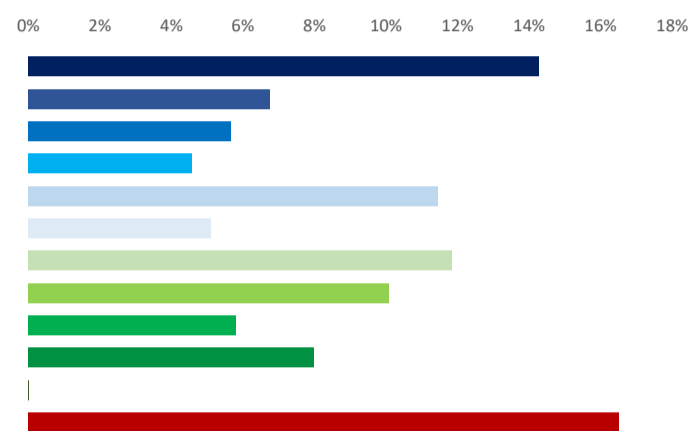

Afiliados por rama de actividad (municipio de residencia) (1/1/2020)	N	%
Afiliados Seguridad Social, rama agricultura y ganadería	7.179	0,2%
Afiliados Seguridad Social, rama minería, industria y energía	210.550	6,4%
Afiliados Seguridad Social, rama de construcción	181.969	5,5%
Afiliados Seguridad Social, rama de servicios de distribución y hostelería	921.696	27,8%
Afiliados Seguridad Social, rama de servicios a empresas y financieros	1.038.767	31,4%
Afiliados Seguridad Social, rama de otros servicios	951.599	28,7%

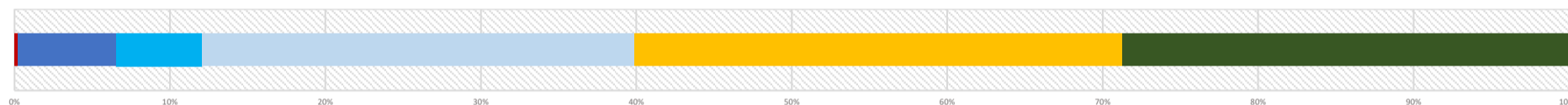

2. Mercado de trabajo: Tejido productivo de la zona/municipio (UNIDADES PRODUCTIVAS y OCUPADOS de esas Unidades productivas)

2a. Nº total de UNIDADES PRODUCTIVAS situadas en la zona/municipio

Unidades productivas [colectivo empresarial] [1 de enero 2020] **752.217**
 % sobre el total de la Comunidad de Madrid 100,0%

2b. Nº de OCUPADOS en las unidades productivas situadas en la zona/municipio

Nº de ocupados [Colectivo empresarial] [1 de enero 2020] **3.417.949**
 % sobre el total de la Comunidad de Madrid 100,0%

2c. Evolución del nº total de UNIDADES PRODUCTIVAS y de OCUPADOS situados en la zona/municipio

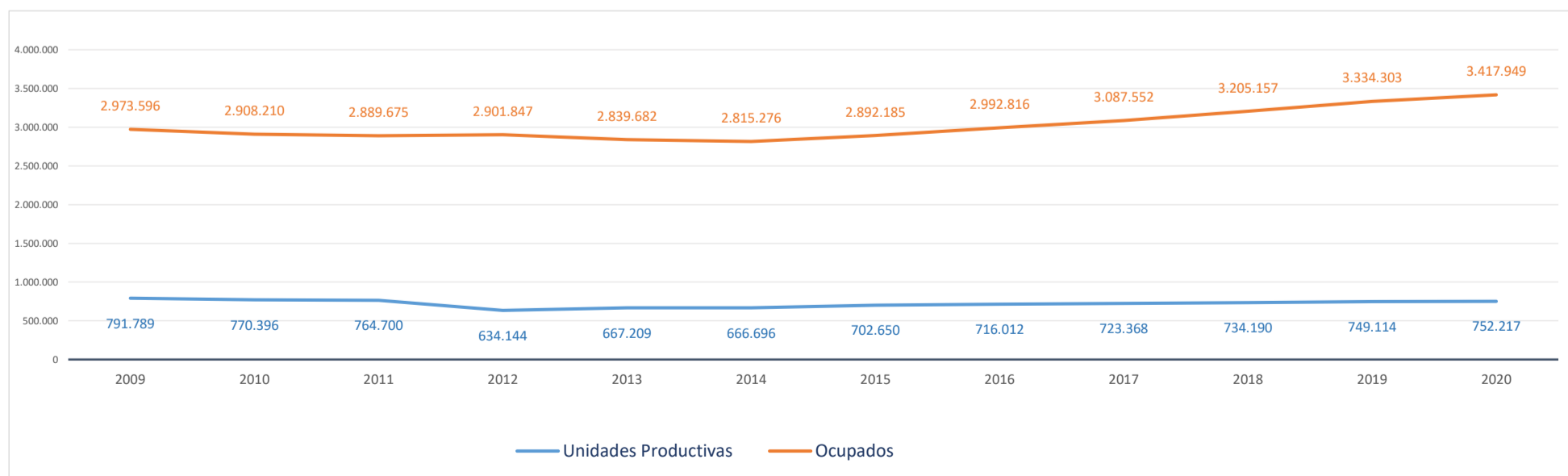

2d. Análisis por estrato de empleo

Evolución del nº de **UNIDADES PRODUCTIVAS** situadas en la zona/municipio, según estrato de empleo 2009-2020 [datos a 1 de enero de cada año]

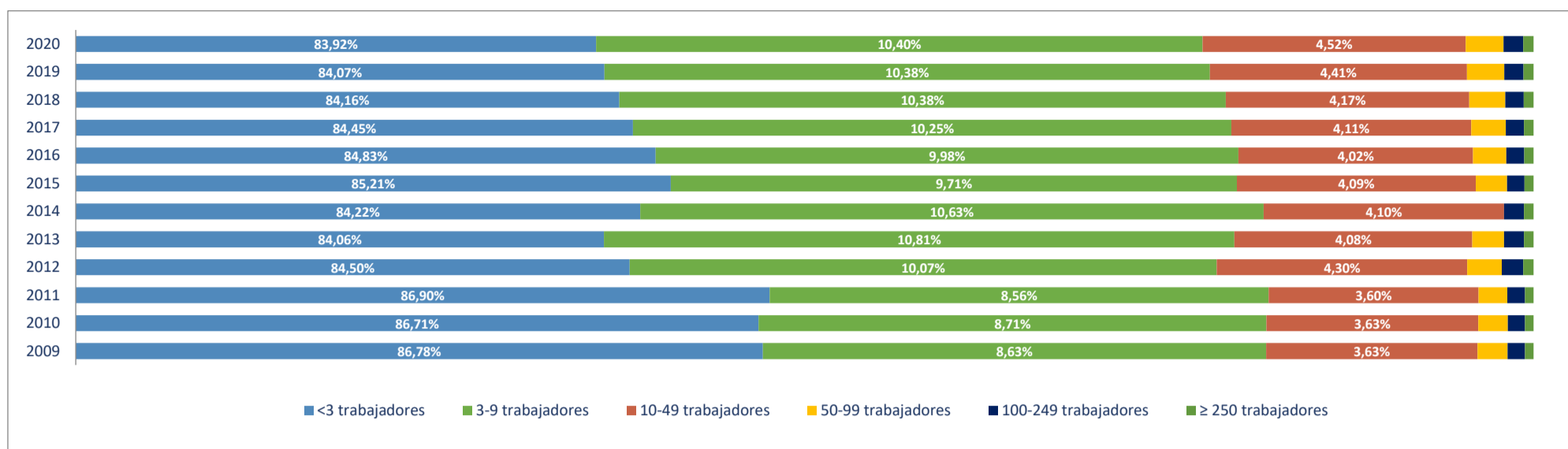

Evolución del nº de **OCUPADOS EN LAS UNIDADES PRODUCTIVAS** situadas en la zona/municipio, según estrato de empleo 2009-2020 [a 1 de enero de cada año]

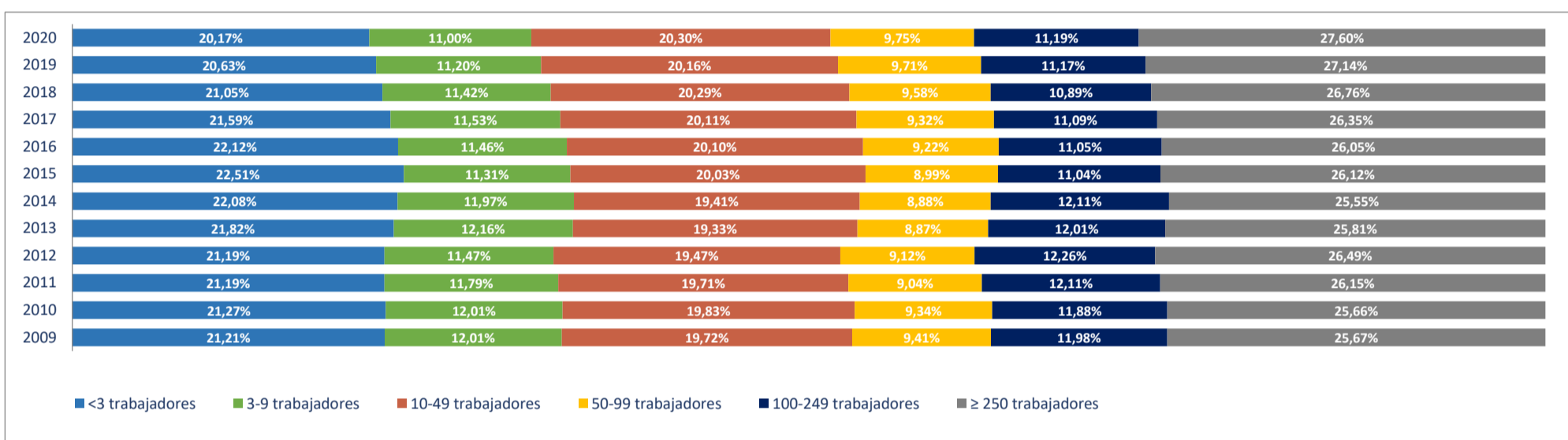

2e. Unidades productivas y ocupados por rama de actividad

Total Rama de actividad en 2020 [R-28 Colectivo empresarial]		Unidades product.		Ocupados	
			%		%
1º	Agricultura, ganadería, caza, selvicultura y pesca	4.798	0,64%	7.529	0,22%
2º	Minería, electricidad y agua	1.437	0,19%	24.292	0,71%
3º	Industria de la alimentación, bebidas y tabaco	2.713	0,36%	21.851	0,64%
4º	Industria textil, de la confección, cuero y calzado	2.744	0,36%	7.486	0,22%
5º	Metálicas básicas e intermedias	5.160	0,69%	22.438	0,66%
6º	Construcción de maquinaria y equipo mecánico	1.150	0,15%	10.279	0,30%
7º	Construcción de maquinaria y equipo eléctrico, electrónico y óptico	1.058	0,14%	13.943	0,41%
8º	Fabricación de material de transporte	412	0,05%	15.440	0,45%
9º	Industria del papel y artes gráficas	4.214	0,56%	20.594	0,60%
10º	Industria química, coquerías y refino de petróleo	774	0,10%	19.798	0,58%
11º	Fabricación de otros productos minerales no metálicos	747	0,10%	5.507	0,16%
12º	Industria de la madera, el caucho y otras industrias manufactureras	7.369	0,98%	44.464	1,30%
13º	Construcción	60.046	7,98%	181.282	5,30%
14º	Comercio mayorista e intermediarios del comercio (exc. vehículos)	37.426	4,98%	174.847	5,12%
15º	Comercio minorista y comercio y reparación de vehículos	93.030	12,37%	332.987	9,74%
16º	Hostelería	45.122	6,00%	218.329	6,39%
17º	Transporte y almacenamiento	43.373	5,77%	178.709	5,23%
18º	Información y comunicaciones	22.455	2,99%	222.864	6,52%
19º	Actividades inmobiliarias	17.427	2,32%	46.694	1,37%
20º	Actividades profesionales, científicas y técnicas	84.104	11,18%	324.402	9,49%
21º	Actividades administrativas y servicios auxiliares	42.230	5,61%	356.173	10,42%
22º	Actividades financieras y de seguros	17.938	2,38%	116.384	3,41%
23º	Admón pública, defensa, seguridad social y organismos extraterritoriales	1.072	0,14%	166.967	4,89%
24º	Educación	27.727	3,69%	276.816	8,10%
25º	Actividades sanitarias y de servicios sociales	32.167	4,28%	282.510	8,27%
26º	Actividades artísticas, recreativas y de entretenimiento	20.711	2,75%	81.008	2,37%
27º	Reparación y otros servicios personales	30.567	4,06%	63.906	1,87%
28º	Actividades asociativas y de los hogares	144.246	19,18%	180.450	5,28%

Porcentaje de Unidades productivas y Ocupados por rama de actividad

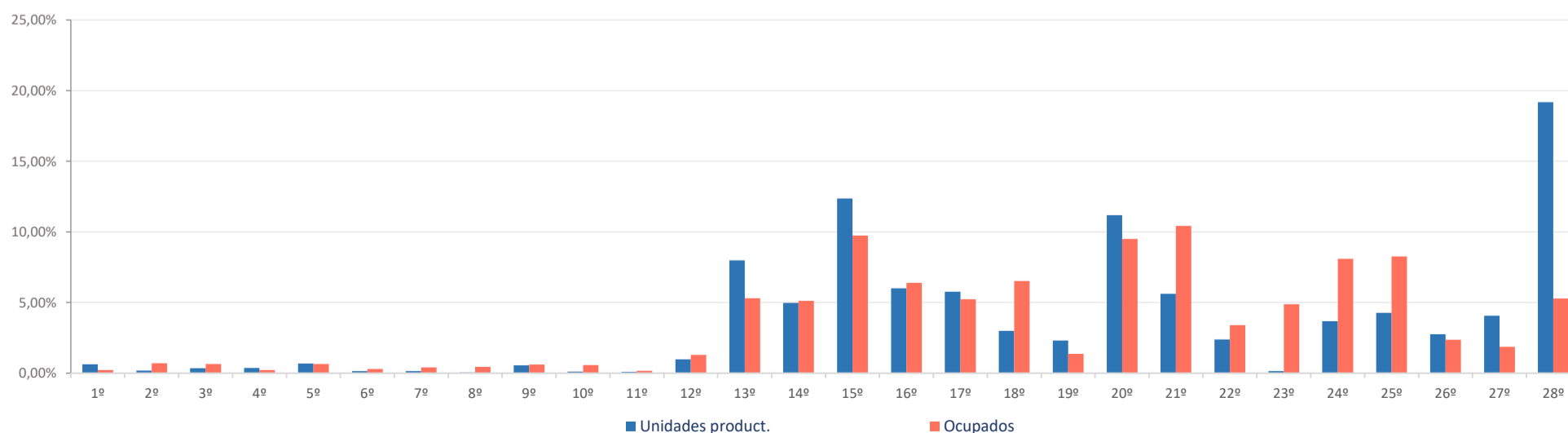

Ranking 20 actividades económicas con más UNIDADES PRODUCTIVAS [R-66 Colectivo empresarial] [1 enero 2020]

1º	Actividades de los hogares	137.923
2º	Comercio minorista (excepto vehículos)	78.311
3º	Servicios de comidas y bebidas	42.540
4º	Actividades de construcción especializada	37.584
5º	Comercio mayorista e intermediarios del comercio (exc. vehículos)	37.426
6º	Otras actividades administrativas	36.339
7º	Actividades sanitarias y de servicios sociales	32.167
8º	Reparación y otros servicios personales	30.567
9º	Educación	27.727
10º	Actividades jurídicas y de contabilidad	24.453
11º	Construcción general	22.462
12º	Otras actividades profesionales	21.663
13º	Actividades artísticas, recreativas y de entretenimiento	20.711
14º	Actividades Inmobiliarias	17.427
15º	Transporte terrestre de viajeros	17.377
16º	Servicios, ensayos y análisis técnicos	16.937
17º	Transporte terrestre de mercancías y por tubería	16.431
18º	Comercio y reparación de vehículos	14.719
19º	Publicidad y estudios de mercado	12.985
20º	Actividades auxiliares a los servicios financieros y a los seguros	12.465

Ranking 20 actividades económicas con más OCUPADOS [R-66 Colectivo empresarial] [1 enero 2020]

1º	Otras actividades administrativas	338.539
2º	Comercio minorista (excepto vehículos)	283.794
3º	Actividades sanitarias y de servicios sociales	282.510
4º	Educación	276.816
5º	Servicios de comidas y bebidas	194.676
6º	Comercio mayorista e intermediarios del comercio (exc. vehículos)	174.847
7º	Admón pública, defensa, seguridad social y organismos extraterritoriales	166.967
8º	Actividades de los hogares	152.261
9º	Programación y consultoría informática	139.415
10º	Actividades de construcción especializada	104.955
11º	Servicios, ensayos y análisis técnicos	82.380
12º	Actividades artísticas, recreativas y de entretenimiento	81.008
13º	Construcción general	76.327
14º	Actividades jurídicas y de contabilidad	72.336
15º	Actividades de las sedes centrales y consultoría de gestión empresarial	64.805
16º	Reparación y otros servicios personales	63.906
17º	Intermediación financiera excepto seguros y fondos de pensiones	56.508
18º	Publicidad y estudios de mercado	53.825
19º	Transporte terrestre de viajeros	53.209
20º	Otras actividades profesionales	51.056

El Proyecto Monitor de Empleo se plantea como una investigación rigurosa, sistemática y global del mercado de trabajo de la Comunidad de Madrid. La utilización de técnicas, tanto cualitativas como cuantitativas, y el análisis de diversas fuentes secundarias y primarias que informan el mercado laboral de la Región, permitirán mejorar la toma de decisiones de políticas activas, adaptándolas a las necesidades reales del mercado laboral.

El presente documento está compuesto por fichas que muestran, para los 179 municipios de la Comunidad de Madrid y para sus 11 zonas NUTS4, las características demográficas, productivas y de mercado de trabajo, de cada uno de ellos. La información ofrece una lectura integrada de los rasgos socio-económicos que definen un territorio determinado. Su presentación mediante gráficos y datos comparativos ayuda a dimensionar la posición de cada localidad con relación a su zona y al conjunto de la Región.

