



**Fichas estadísticas sobre  
demografía y mercado de trabajo  
en los municipios y zonas NUTS4  
de la Comunidad de Madrid 2020**



**Zona Nordeste  
Comunidad (07)**



**Comunidad  
de Madrid**

## CONSEJERÍA DE ECONOMÍA, EMPLEO Y COMPETITIVIDAD

**Consejero de Economía, Empleo y Competitividad**

Manuel Giménez Rasero

**Viceconsejera de Empleo**

Eva María Blázquez Agudo

**Director General del Servicio Público de Empleo**

Ignacio Niño Pérez

-----  
COORDINACIÓN:

**Subdirector General de Análisis, Planificación  
y Evaluación**

David Íñigo Bellido Trullenque

ELABORACIÓN

**Área de Estudios y Planificación**

**Fichas estadísticas sobre demografía y mercado de trabajo en los municipios y zonas  
NUTS4 de la Comunidad de Madrid 2020. Zona Nordeste Comunidad (07)**

Consejería de Economía, Empleo y Competitividad

© Comunidad de Madrid, 2020

Edita

Dirección General del Servicio Público de Empleo

Vía Lusitana, 21. 28025 Madrid. Tel.: 91 580 54 00

Edición: 12/2020

Soporte y formato de edición: publicación en línea en formato pdf

**Publicado en España - Published in Spain**



**Biblioteca  
virtual**

Esta versión forma parte de la  
Biblioteca Virtual de la  
**Comunidad de Madrid** y las  
condiciones de su distribución  
y difusión se encuentran  
amparadas por el marco  
legal de la misma.



[comunidad.madrid/publicamadrid](http://comunidad.madrid/publicamadrid)

## ÍNDICE

Presentación.....	4
Objetivo	
Nota Metodológica	
Estructura de las Fichas	
Fichas estadísticas sobre demografía y mercado de trabajo en los municipios y zonas NUTS4.....	9
Zona Nordeste Comunidad (07) .....	10
Camarma de Esteruelas .....	15
Daganzo de Arriba .....	20
Fresno de Torote.....	25
Fuente el Saz de Jarama.....	30
Meco .....	35
Molar (El) .....	40
Ribatejada.....	45
Talamanca de Jarama.....	50
Valdeavero.....	55
Valdeolmos-Alalpardo.....	60
Valdepiélagos.....	65
Valdetorres de Jarama .....	70
Comunidad de Madrid.....	75



## FICHAS DEMOGRAFÍA Y MERCADO DE TRABAJO POR MUNICIPIOS/ZONAS COMUNIDAD DE MADRID

ACTUALIZACIÓN DE LAS FICHAS ELABORADAS EN 2015, BAJO EL  
PROYECTO *TIPIFICACIÓN SOCIOECONÓMICA Y LABORAL DE LA C.M.*

### OBJETIVO FICHAS

Reunir y presentar mediante gráficos los datos disponibles más relevantes sobre situación y evolución del mercado de trabajo y el tejido productivo de la Región, de las 11 zonas NUTS4 y de los 179 municipios que hay en la Comunidad de Madrid.

Esta información se complementa con datos geográficos y demográficos.

### VARIABLES

En cada ficha se incluyen las siguientes variables:

Datos geográficos y demográficos

1. Superficie
2. Densidad de población
3. Población empadronada por años
4. Población por edad
5. Población extranjera
6. Nacimientos y defunciones

Mercado de trabajo y tejido productivo

1. Datos sobre trabajadores RESIDENTES
  - 1a. Población activa
  - 1b. Paro registrado por años
    - Por edad
    - Impacto COVID
  - 1c. Afiliados a la Seguridad Social por municipio/zona de residencia del trabajador
    - Por edad
    - Por grupos cotización
    - Por ramas actividad
2. Tejido productivo de la zona/municipio (UNIDADES PRODUCTIVAS y OCUPADOS de esas Unidades productivas)
  - 2a. Unidades productivas radicadas en el municipio/zona
  - 2b. Ocupados en esas unidades productivas
    - a. Por estrato empleo
    - b. Por rama de actividad

### NOTA METODOLÓGICA

#### FUENTES DE INFORMACIÓN

La información utilizada procede fundamentalmente del *Instituto de Estadística de la Comunidad de Madrid*, en concreto del **Banco de datos municipal y zonal Almudena**, aunque en ocasiones se ha utilizado directamente la fuente de origen (*Colectivo empresarial, por ejemplo*). También se han tomado datos publicados por el *Instituto Nacional de Estadística*.

#### TRATAMIENTO DE LOS DATOS

Para la explotación de algunas variables se ha recurrido al **Sistema de Tabulación On-Line SITO**. En otros casos, se ha efectuado un tratamiento *ad hoc* de la información, a partir de la fuente primaria.

### ESTRUCTURA DE LAS FICHAS

#### DOS BLOQUES DE DATOS

Cada ficha está organizada en dos bloques temáticos que, a su vez, agrupan distintos apartados.

El **primer bloque (I)** muestra algunos **datos geográficos y demográficos** de interés. Su finalidad es la de situar la zona o localidad, tanto desde el punto de vista territorial como respecto a aquellas variables relacionadas con su población.

El **segundo bloque (II)** contiene información sobre **el mercado de trabajo y el tejido productivo** de la zona/municipio/CM.

Aporta datos relacionados con la población potencialmente activa, el paro registrado, los afiliados a la Seguridad Social que residen allí y los ocupados que trabajan en las unidades productivas radicadas en la zona/ municipio/CM. Ofrece por lo tanto una doble visión de la población trabajadora: la que *vive* en ese territorio, por un lado, y la que *trabaja* allí, por otro.

## COMUNIDAD DE MADRID

# FICHAS DATOS DEMOGRÁFICOS Y DE MERCADO DE TRABAJO MUNICIPIOS Y ZONAS NUTS4

## DATOS GEOGRÁFICOS Y DEMOGRÁFICOS

### EJEMPLO

Las siguientes imágenes muestran la evolución de la población empadronada para dos municipios grandes de una misma zona NUTS4 que, además son colindantes.

Como se puede observar, uno de ellos sufre una progresiva pérdida de población desde 2013 hasta 2018. El otro registra, sin embargo, un crecimiento constante.

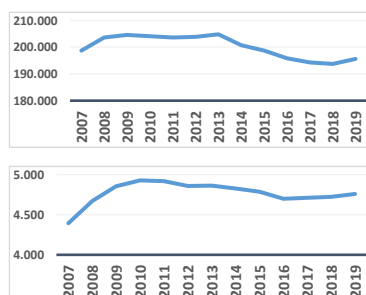

En los gráficos que se presentan a la derecha se refleja la distribución de la población por tramos de edad, en dos municipios, de la misma zona y muy próximos entre sí.

La primera imagen pertenece a una localidad que se ha desarrollado en los últimos veinte años, mientras que la segunda refleja la población por estratos de edad de una ciudad de la corona metropolitana cuyo fuerte crecimiento se produjo en el último cuarto del siglo XX.

La ficha de cada municipio/zona aporta la siguiente información:

- 1) Identificación de las **localidades** que se integran en la misma Zona NUTS4 a la que pertenece el municipio.
- 2) **Superficie** y **densidad** de población.
- 3) Datos 2019 sobre la **población del municipio**: desde la evolución a lo largo de los últimos 10 años, hasta el crecimiento vegetativo.
- 4) Información sobre **movimiento de la población**: saldo migratorio y emigraciones al resto de Comunidades Autónomas.
- 5) Información sobre el **grado de juventud y envejecimiento** de la zona/municipio/CM, con datos sobre proporción de **dependencia y reemplazamiento**.
- 6) Se muestra, así mismo, la **evolución de la edad** media de dicha población y la evolución por tramos de edad de los residentes.

La presentación de esta información, igualmente descrita para todos los territorios que componen la CM y para la Región en su conjunto, permite comparar zonas y localidades. Así, es posible observar cómo evoluciona, por ejemplo, la población en edad de trabajar residente en municipios colindantes o de las mismas características, en una localidad con relación a la zona de la que forma parte, o bien en una determinada zona/municipio respecto al conjunto de la Comunidad de Madrid.

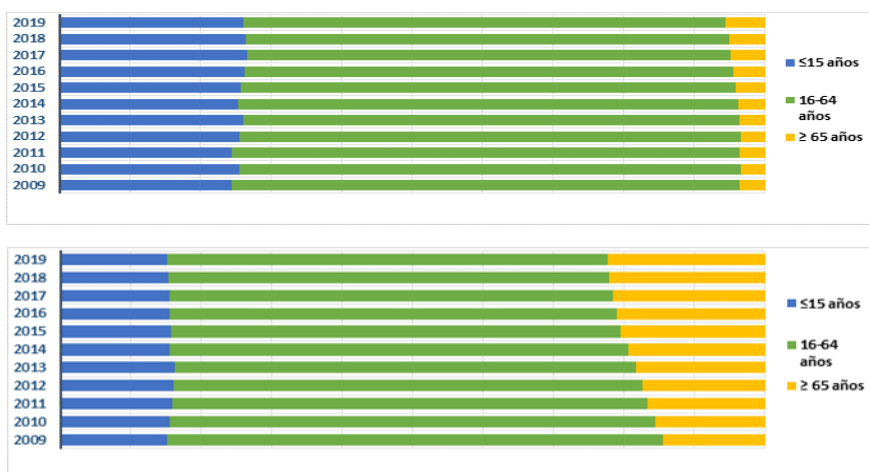



# FICHAS DATOS DEMOGRÁFICOS Y DE MERCADO DE TRABAJO MUNICIPIOS Y ZONAS NUTS4

## DATOS SOBRE EL MERCADO DE TRABAJO Y EL TEJIDO PRODUCTIVO



La ficha informa en este segundo bloque sobre dos grandes apartados:

1. Los **TRABAJADORES RESIDENTES** en ese territorio. Se refleja cómo ha evolucionado a lo largo de los años (desde 2009) la **población potencialmente activa** y la **desempleada**.

Para esta última variable se ha tenido en especial consideración la situación de pandemia provocada por el COVID-19, Por ello se ha hecho foco sobre las diferencias experimentadas en el número de **parados registrados entre marzo y octubre de 2020**.

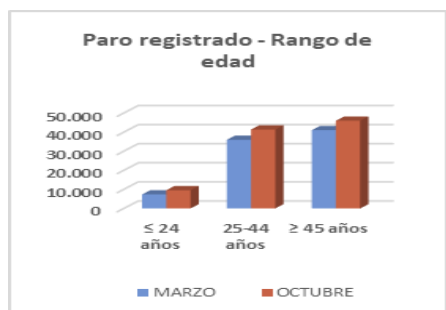

Se incorpora, además, información sobre **afiliación a la Seguridad Social de los trabajadores que residen en esa zona/ municipio**. En concreto, se calcula el peso que suponen respecto al total de la Región y se muestra su distribución atendiendo a la edad, a los 9 grupos de cotización y a las grandes ramas de actividad. Así, podemos observar, por ejemplo, las grandes diferencias existentes entre localidades.

Afiliados por grupo cotización [régimen general] [1/1/2020]

- Ingenieros/licenciados afiliados a la Seguridad Social
- Ingenieros técnicos, peritos y ayudantes titulados afiliados a la Seguridad Social
- Jefes administrativos y de taller afiliados a la Seguridad Social
- Ayudantes no titulados afiliados a la Seguridad Social
- Oficiales administrativos afiliados a la Seguridad Social
- Subalternos afiliados a la Seguridad Social
- Auxiliares administrativos afiliados a la Seguridad Social
- Oficiales de primera y segunda afiliados a la Seguridad Social
- Oficiales de tercera y especialistas afiliados a la Seguridad Social
- Peones afiliados a la Seguridad Social
- Menores de dieciocho años afiliados a la Seguridad Social
- Afiliados a la Seguridad Social sin grupo de cotización

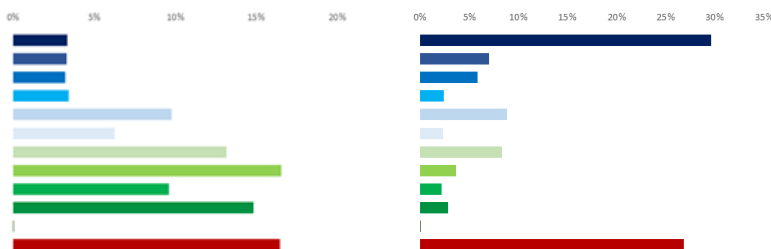

2. El **TEJIDO PRODUCTIVO** de la zona/municipio/CM. Se recogen los datos de **Unidades productivas radicadas en la localidad/zona/CM** y los **trabajadores que prestan su servicio en ellas**, con independencia de donde vivan.





## FICHAS DATOS DEMOGRÁFICOS Y DE MERCADO DE TRABAJO MUNICIPIOS Y ZONAS NUTS4

El análisis longitudinal del nº de unidades productivas y de ocupados en las mismas da pistas sobre la evolución del tamaño de las empresas. Si bien, esta variable se aborda con mayor profundidad a través de los gráficos que muestran el nº de unidades productivas y de ocupados por estratos de empleo. A este respecto, es interesante observar (ver ejemplo) cómo la distribución de los ocupados por tamaño de empresa cambia entre dos zonas de la Región.

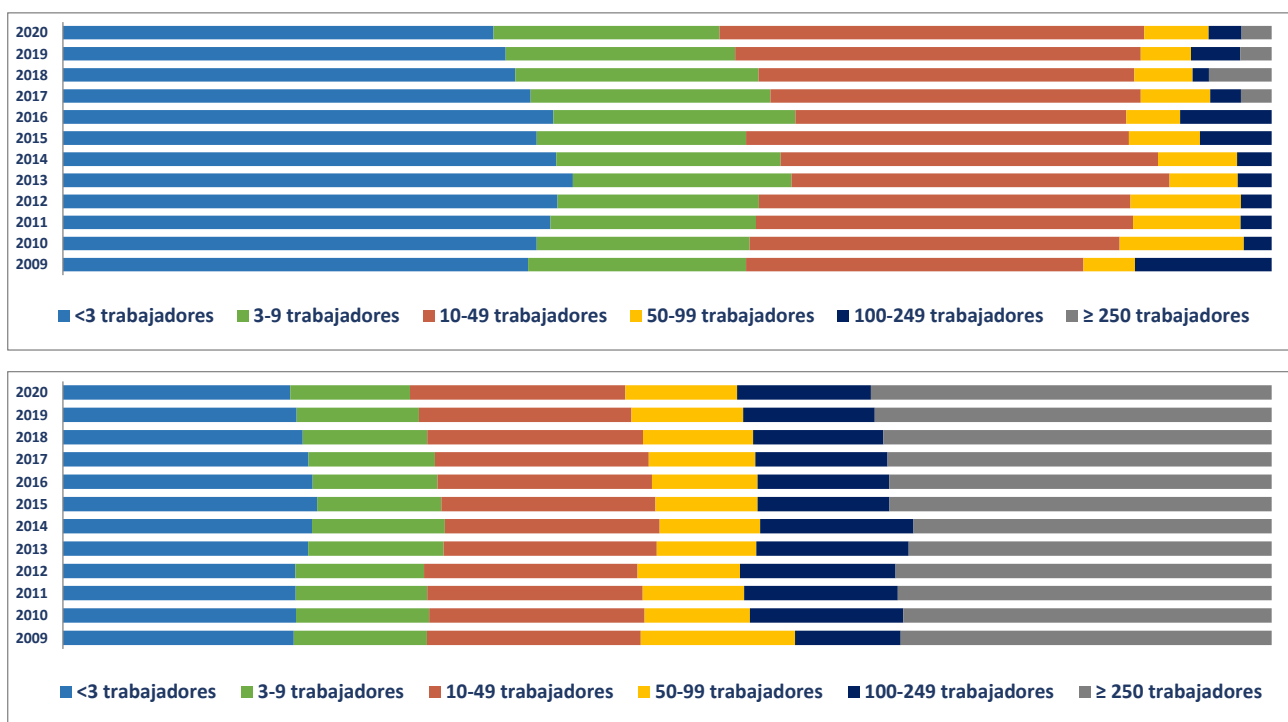

Para profundizarse en la comparación, se puede descender a los datos desagregados. En el punto 2e se cuantifican las Unidades productivas y sus ocupados para total de las actividades productivas (R-28 Colectivo empresarial).

Porcentaje Unidades productivas y Ocupados por rama de actividad

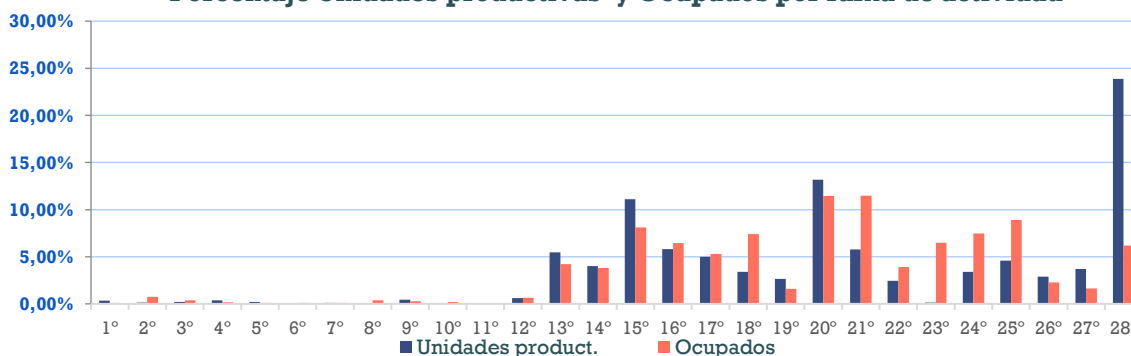

COMUNIDAD  
DE MADRID

## FICHAS DATOS DEMOGRÁFICOS Y DE MERCADO DE TRABAJO MUNICIPIOS Y ZONAS NUTS4

Ahora bien, una mejor aproximación al tejido productivo territorial exige hacer foco sobre las actividades más representativas por territorio y descender en su nivel descriptivo. A este objetivo responde el penúltimo apartado, en el que se identifican las **20 actividades económicas (R-66 Colectivo empresarial) con mayor volumen de unidades productivas y de trabajadores ocupados**.

Para concluir la ficha, se hace un **análisis comparativo** de unidades productivas y ocupados en esas 20 actividades económicas, mostrando gráficamente su **peso en el municipio de referencia, Zona NUTS4 y Comunidad de Madrid**. Esta información ayuda a valorar el grado de especialización sectorial respecto a ámbitos territoriales más amplios, como puede apreciarse en el caso que se toma como ejemplo.

### Ranking para Villacañeros

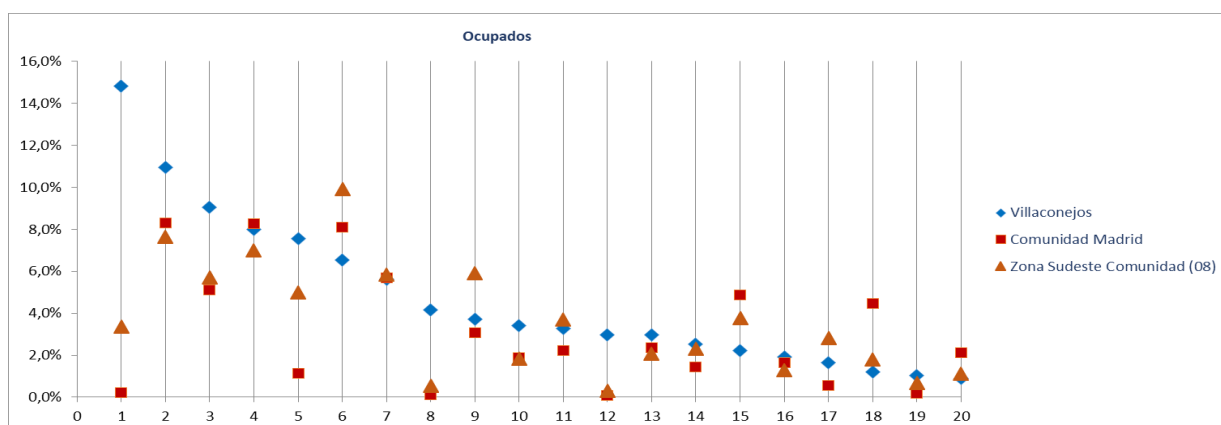

Ranking 20 actividades económicas con más **OCUPADOS** [R-66 Colectivo empresarial] [1 €

- 1º Agricultura, ganadería, caza, selvicultura y pesca
- 2º Comercio minorista (excepto vehículos)
- 3º Comercio mayorista e intermediarios del comercio (exc. vehículos)
- 4º Actividades sanitarias y de servicios sociales
- 5º Transporte terrestre de mercancías y por tubería
- 6º Educación
- 7º Servicios de comidas y bebidas
- 8º Industria de la confección y la peletería
- 9º Actividades de construcción especializada
- 10º Reparación y otros servicios personales
- 11º Construcción general
- 12º Elaboración de bebidas e industria del tabaco
- 13º Actividades artísticas, recreativas y de entretenimiento
- 14º Comercio y reparación de vehículos
- 15º Admón pública, defensa, seguridad social y organismos extraterritoriales
- 16º Intermediación financiera excepto seguros y fondos de pensiones
- 17º Fabricación de productos metálicos, excepto maquinaria y equipo
- 18º Actividades de los hogares
- 19º Fabricación de muebles
- 20º Actividades jurídicas y de contabilidad



---

## *Fichas Radiografía de las zonas NUTS4 madrileñas*

---

### *Zona Nordeste Comunidad (07)*



Camarma de Esteruelas

Daganzo de Arriba

Fresno de Torote

Fuente el Saz de Jarama

Meco

Molar (El)

Ribatejada

Talamanca de Jarama

Valdeavero

Valdeolmos-Alalpardo

Valdepiélagos

Valdetorres de Jarama

Radiografía de las zonas NUTS4 madrileñas

**BLOQUE 1. Datos geográficos y demográficos**

**Zona Nordeste Comunidad (07)**

Camarma de Esteruelas, Daganzo de Arriba, Fresno de Torote, Fuente el Saz de Jarama, Meco, El Molar, Ribatejada, Talamanca de Jarama, Valdeavero, Valdeolmos-Alalpardo, Valdepiélagos, Valdetorres de Jarama

# Nordeste Comunidad



Superficie (Km <sup>2</sup> )	396,9
Densidad de población (1 enero 2019) [habitantes/km2]	164

Evolución 2007-2019 de la población empadronada [personas] [datos a 1 de enero de cada año]

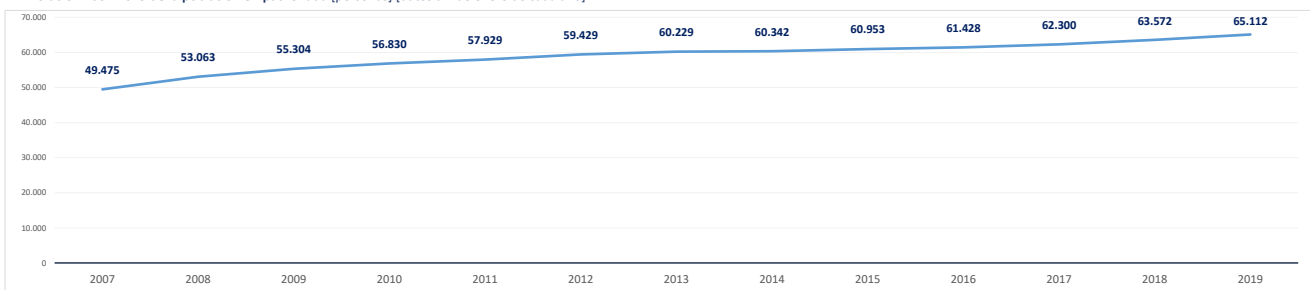

Población empadronada (1 enero 2019) [personas]	65.112
Edad media de la población (2019) [años]	38,9

Población 16-30 años (1 enero 2019) [personas]	10.247
[% respecto del total de la población]	15,7%
Población extranjera (1 enero 2019) [personas]	8.468
[% respecto del total de la población]	13,0%

Grado de juventud de la población (población ≤ 15 años) (1 enero 2019) [%]	19,3%	Nut: 19,3%	CM: 15,3%
Grado de envejecimiento de la población (población ≥ 65 años) (1 enero 2019) [%]	10,8%	Nut: 10,8%	CM: 17,7%
Proporción de dependencia (1 enero 2019) [ratio:(poblac ≤15 años+≥65 años)/(poblac 16-64 años)]	0,43	Nut: 0,43	CM: 0,49
Proporción de reemplazamiento (1 enero 2019) [ratio: (población 16-40 años) / (población 41-65 años)]	0,76	Nut: 0,76	CM: 0,81

Crecimiento de la población empadronada [%] [enero 2018-enero 2019]	2,4%
Crecimiento vegetativo (2018) [número] [nacimientos - defunciones] [enero 2018-enero 2019]	255
Emigraciones al resto de Comunidades Autónomas (2019) [número de bajas en el Padrón en la CM]	1.395
Saldo migratorio (2019) [número: inmigración - emigración.]	1.291

Evolución 2007-2019 de la edad media de la población [años] [datos a 1 de enero de cada año]

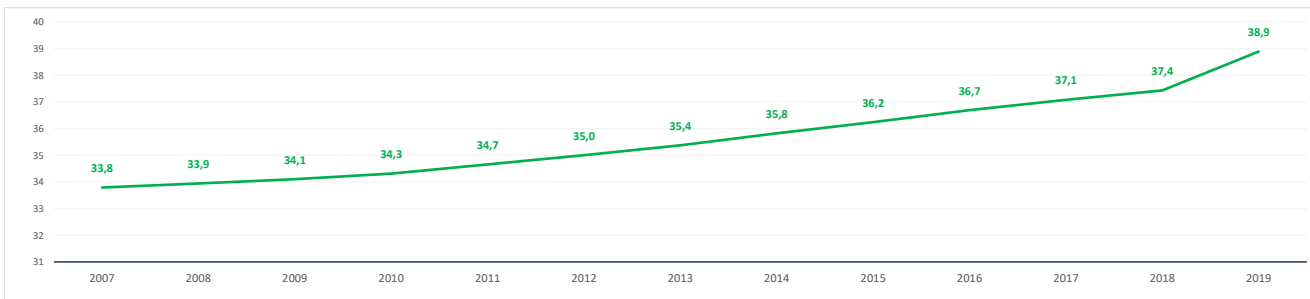

Evolución 2009-2019 de la población ≤ 15 años y ≥ 65 años [%] [datos a 1 de enero de cada año]

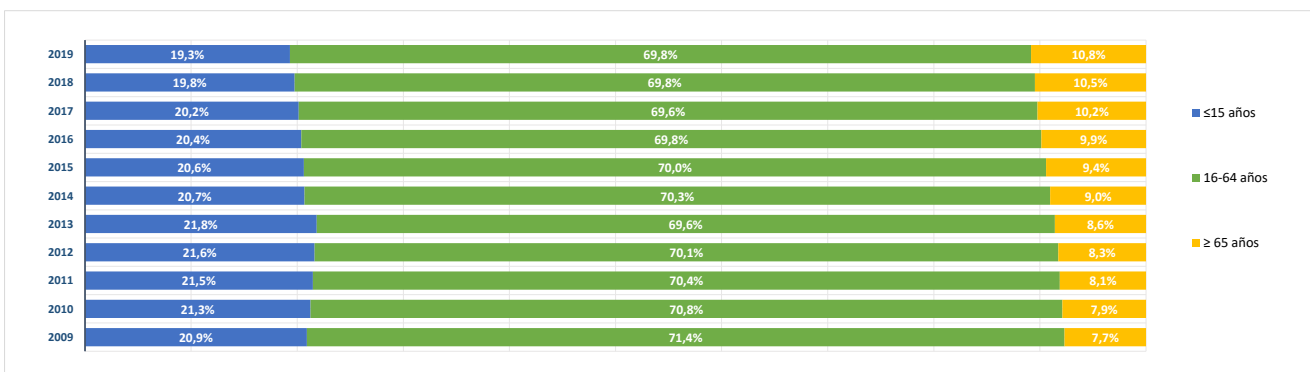

**BLOQUE 2. Mercado de trabajo y tejido productivo**

**Zona Nordeste Comunidad (07)**

Camarma de Esteruelas, Daganzo de Arriba, Fresno de Torote, Fuente el Saz de Jarama, Meco, El Molar, Ribatejada, Talamanca de Jarama, Valdeavero, Valdeolmos-Alalpardo, Valdepiélagos, Valdetorres de Jarama

# Nordeste Comunidad



**1. Mercado de trabajo: datos sobre trabajadores RESIDENTES en la zona/municipio**

**1a. Población de 16 a 64 años**

Población de 16-64 años [potencialmente activa] [Padrón municipal] [1 de enero 2019] **44.627**

% sobre el total de la Comunidad de Madrid **1,0%**

Evolución de la población de 16-64 años [en la zona o municipio de residencia]

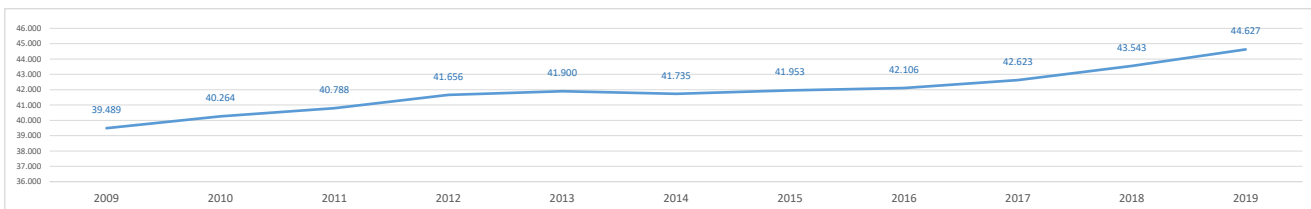

**1b. Paro registrado**

Evolución del número de parados registrados (en la zona o municipio de residencia)

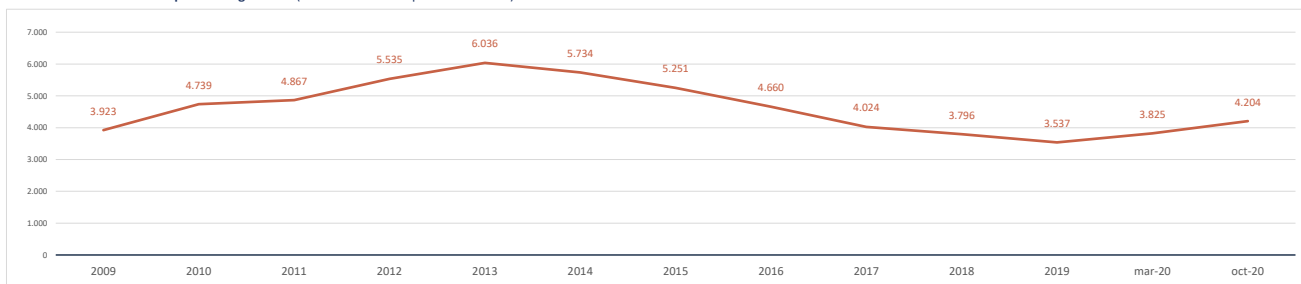

Impacto de la pandemia COVID-19 sobre el paro registrado (periodo marzo-octubre 2020)

Parados registrados (31 marzo 2020) [zona/municipio de residencia] **3.825**

Parados registrados, edad ≤ 24 años	292
Parados registrados, edad 25-44 años	1.601
Parados registrados, edad ≥ 45 años	1.932

Parados registrados, hombres	1.534
Parados registrados, mujeres	2.291

Parados registrados (31 octubre 2020) [zona/municipio de residencia] **4.204**

Parados registrados, edad ≤ 24 años	363
Parados registrados, edad 25-44 años	1.665
Parados registrados, edad ≥ 45 años	2.176

Parados registrados, hombres	1.697
Parados registrados, mujeres	2.507

Gráfico comparativo Paro registrado en Marzo y Octubre por Rango de Edad y Sexo

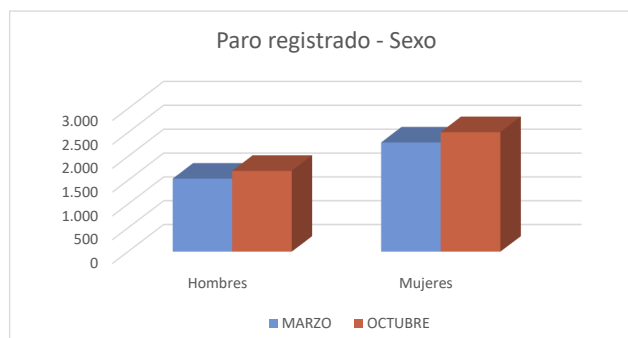
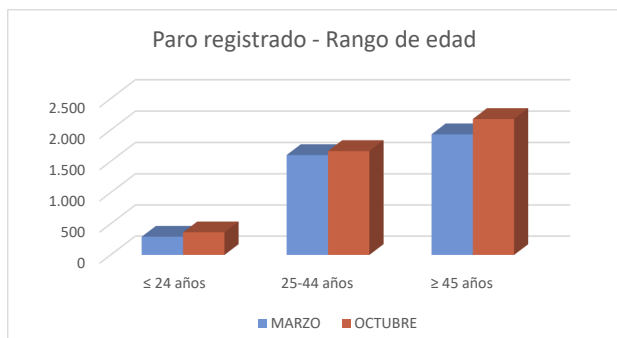

**1c. Afiliados a la Seguridad Social por municipio de residencia del trabajador**

**Total Afiliados a la Seguridad Social**, por ubicación **residencia** (1 enero 2020) **24.770**  
 % sobre el total de la Comunidad de Madrid **0,75%**

Afiliados por intervalo de edad (1/1/2020)	N	%
● Afiliados a la Seguridad Social < 30 años	3.486	14,1%
● Afiliados a la Seguridad Social 30-49 años	13.760	55,6%
● Afiliados a la Seguridad Social ≥ 50 años	7.524	30,4%



Afiliados por grupo cotización [régimen general] [1/1/2020]	N	%
● Ingenieros/licenciados afiliados a la Seguridad Social	1.827	7,4%
● Ingenieros técnicos, peritos y ayudantes titulados afiliados a la Seguridad Social	1.321	5,3%
● Jefes administrativos y de taller afiliados a la Seguridad Social	1.191	4,8%
● Ayudantes no titulados afiliados a la Seguridad Social	872	3,5%
● Oficiales administrativos afiliados a la Seguridad Social	2.707	10,9%
● Subalternos afiliados a la Seguridad Social	1.310	5,3%
● Auxiliares administrativos afiliados a la Seguridad Social	3.014	12,2%
● Oficiales de primera y segunda afiliados a la Seguridad Social	3.334	13,5%
● Oficiales de tercera y especialistas afiliados a la Seguridad Social	1.758	7,1%
● Peones afiliados a la Seguridad Social	2.561	10,3%
● Menores de dieciocho años afiliados a la Seguridad Social	7	0,0%
● Afiliados a la Seguridad Social sin grupo de cotización	4.868	19,7%

Afiliados por rama de actividad (municipio de residencia) (1/1/2020)	N	%
● Afiliados Seguridad Social, rama agricultura y ganadería	174	0,7%
● Afiliados Seguridad Social, rama minería, industria y energía	2.863	11,6%
● Afiliados Seguridad Social, rama de construcción	1.839	7,4%
● Afiliados Seguridad Social, rama de servicios de distribución y hostelería	8.146	32,9%
● Afiliados Seguridad Social, rama de servicios a empresas y financieros	5.928	23,9%
● Afiliados Seguridad Social, rama de otros servicios	5.820	23,5%

**2. Mercado de trabajo: Tejido productivo de la zona/municipio (UNIDADES PRODUCTIVAS y OCUPADOS de esas Unidades productivas)**

**2a. Nº total de UNIDADES PRODUCTIVAS situadas en la zona/municipio**

**Unidades productivas** [colectivo empresarial] [1 de enero 2020] **6.313**  
 % sobre el total de la Comunidad de Madrid **0,8%**

**2b. Nº de OCUPADOS en las unidades productivas situadas en la zona/municipio**

**Nº de ocupados** [Colectivo empresarial] [1 de enero 2020] **21.551**  
 % sobre el total de la Comunidad de Madrid **0,6%**

**2c. Evolución del nº total de UNIDADES PRODUCTIVAS y de OCUPADOS situados en la zona/municipio**

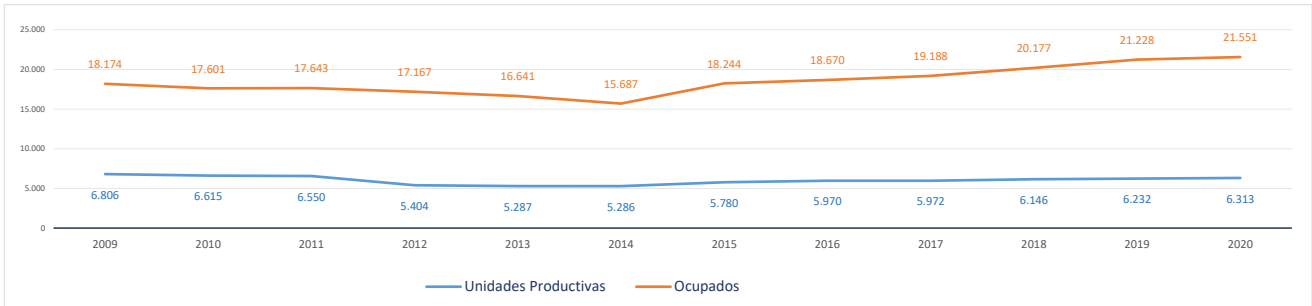

Evolución cronológica de las UNIDADES PRODUCTIVAS en el municipio, la zona y la Región

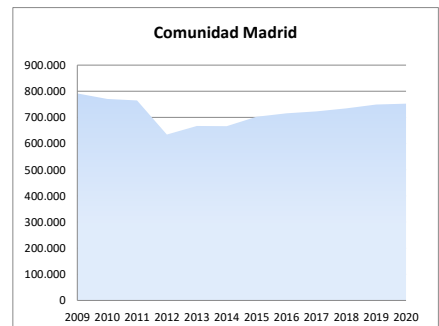
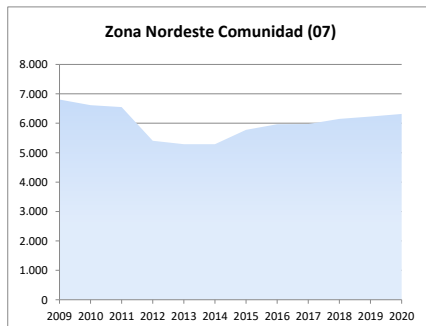
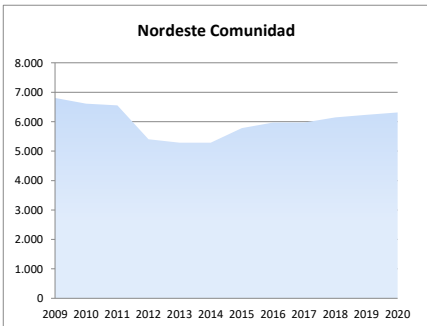

**2d. Análisis por estrato de empleo**

Evolución del nº de **UNIDADES PRODUCTIVAS** situadas en la zona/municipio, según estrato de empleo 2009-2020 [datos a 1 de enero de cada año]

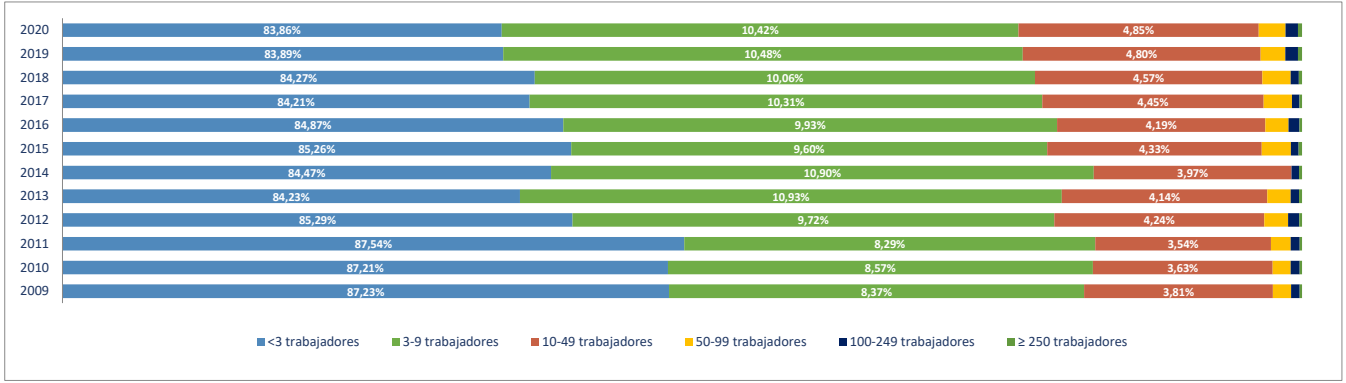

Evolución del nº de **OCUPADOS EN LAS UNIDADES PRODUCTIVAS** situadas en la zona/municipio, según estrato de empleo 2009-2020 [ a 1 de enero de cada año]

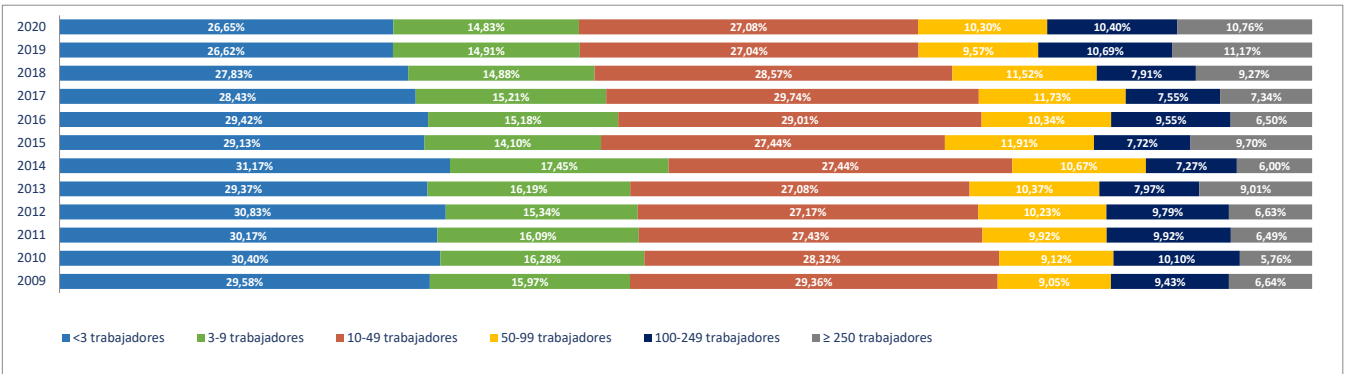

**2e. Unidades productivas y ocupados por rama de actividad**

Total Rama de actividad en 2020 [R-28 Colectivo empresarial]	Unidades product.	%	Ocupados	%
1ª Agricultura, ganadería, caza, selvicultura y pesca	153	2,42%	225	1,04%
2ª Minería, electricidad y agua	27	0,43%	140	0,65%
3ª Industria de la alimentación, bebidas y tabaco	39	0,62%	875	4,06%
4ª Industria textil, de la confección, cuero y calzado	24	0,38%	207	0,96%
5ª Metálicas básicas e intermedias	239	3,79%	910	4,22%
6ª Construcción de maquinaria y equipo mecánico	25	0,40%	219	1,02%
7ª Construcción de maquinaria y equipo eléctrico, electrónico y óptico	15	0,24%	74	0,34%
8ª Fabricación de material de transporte	22	0,35%	192	0,89%
9ª Industria del papel y artes gráficas	34	0,54%	335	1,55%
10ª Industria química, coquerías y refino de petróleo	17	0,27%	516	2,39%
11ª Fabricación de otros productos minerales no metálicos	26	0,41%	239	1,11%
12ª Industria de la madera, el caucho y otras industrias manufactureras	132	2,09%	729	3,38%
13ª Construcción	932	14,76%	1.820	8,45%
14ª Comercio mayorista e intermediarios del comercio (exc. vehículos)	416	6,59%	1.514	7,03%
15ª Comercio minorista y comercio y reparación de vehículos	758	12,01%	1.514	7,03%
16ª Hostelería	412	6,53%	1.173	5,44%
17ª Transporte y almacenamiento	591	9,36%	3.662	16,99%
18ª Información y comunicaciones	90	1,43%	150	0,70%
19ª Actividades Inmobiliarias	105	1,66%	154	0,71%
20ª Actividades profesionales, científicas y técnicas	402	6,37%	1.033	4,79%
21ª Actividades administrativas y servicios auxiliares	394	6,24%	1.137	5,28%
22ª Actividades financieras y de seguros	124	1,96%	296	1,37%
23ª Admón pública, defensa, seguridad social y organismos extraterritoriales	20	0,32%	251	1,16%
24ª Educación	292	4,63%	1.640	7,61%
25ª Actividades sanitarias y de servicios sociales	162	2,57%	1.023	4,75%
26ª Actividades artísticas, recreativas y de entretenimiento	160	2,53%	436	2,02%
27ª Reparación y otros servicios personales	267	4,23%	560	2,60%
28ª Actividades asociativas y de los hogares	435	6,89%	527	2,45%

Porcentaje de Unidades productivas y Ocupados por rama de actividad

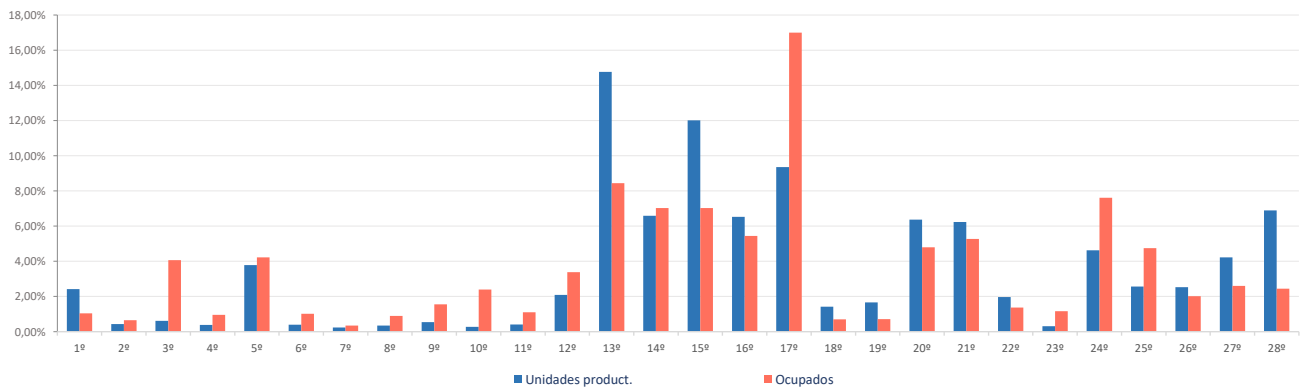

**Ranking 20 actividades económicas con más UNIDADES PRODUCTIVAS** [R-66 Colectivo empresarial] [1 enero 2020]

1º	Actividades de construcción especializada	619
2º	Comercio minorista (excepto vehículos)	590
3º	Actividades de los hogares	420
4º	Comercio mayorista e intermediarios del comercio (exc. vehículos)	416
5º	Servicios de comidas y bebidas	390
6º	Transporte terrestre de mercancías y por tubería	345
7º	Otras actividades administrativas	337
8º	Construcción general	313
9º	Educación	292
10º	Reparación y otros servicios personales	267
11º	Fabricación de productos metálicos, excepto maquinaria y equipo	231
12º	Comercio y reparación de vehículos	168
13º	Actividades sanitarias y de servicios sociales	162
14º	Actividades artísticas, recreativas y de entretenimiento	160
15º	Agricultura, ganadería, caza, selvicultura y pesca	153
16º	Transporte terrestre de viajeros	146
17º	Otras actividades profesionales	145
18º	Actividades Inmobiliarias	105
19º	Actividades jurídicas y de contabilidad	88
20º	Actividades auxiliares a los servicios financieros y a los seguros	85

**Comparativa 20 actividades económicas con más UNIDADES PRODUCTIVAS en el municipio, la zona y la Región** [R-66 Colectivo empresarial] [1 enero 2020]

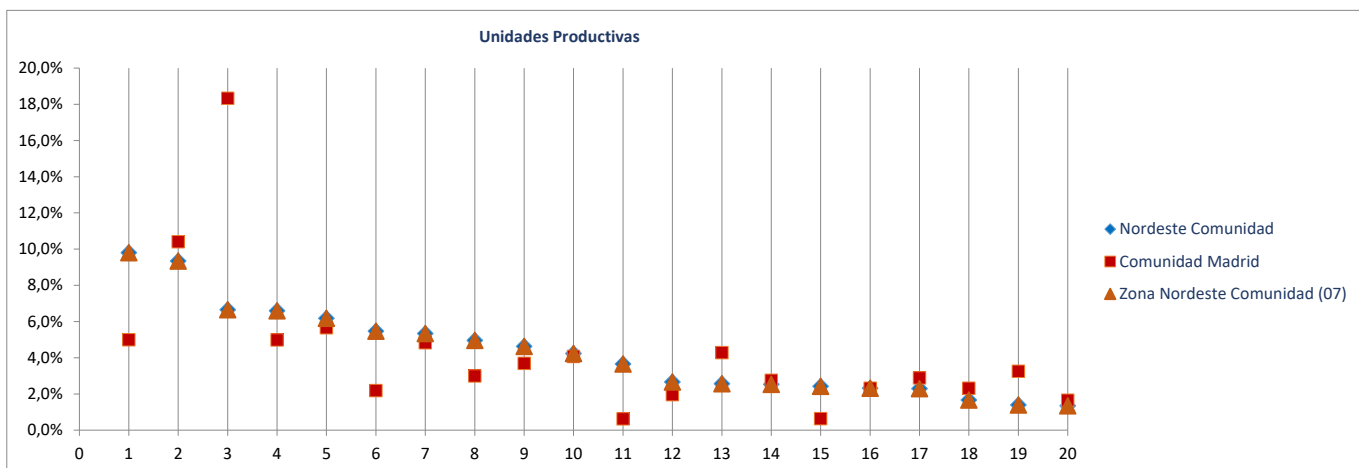

**Ranking 20 actividades económicas con más OCUPADOS** [R-66 Colectivo empresarial] [1 enero 2020]

1º	Servicios anexas al transporte	2.615
2º	Educación	1.640
3º	Comercio mayorista e intermediarios del comercio (exc. vehículos)	1.514
4º	Actividades de construcción especializada	1.205
5º	Servicios de comidas y bebidas	1.131
6º	Comercio minorista (excepto vehículos)	1.104
7º	Actividades sanitarias y de servicios sociales	1.023
8º	Otras actividades administrativas	925
9º	Fabricación de productos metálicos, excepto maquinaria y equipo	867
10º	Transporte terrestre de mercancías y por tubería	794
11º	Otras industrias alimenticias	693
12º	Construcción general	615
13º	Reparación y otros servicios personales	560
14º	Actividades de los hogares	455
15º	Otras industrias manufactureras y reparación de maquinaria y equipo	448
16º	Actividades artísticas, recreativas y de entretenimiento	436
17º	Comercio y reparación de vehículos	410
18º	Fabricación de productos de limpieza, belleza e higiene	387
19º	Servicios, ensayos y análisis técnicos	345
20º	Otras actividades profesionales	339

**Comparativa 20 actividades económicas con más OCUPADOS en el municipio, la zona y la Región** [R66 - Colectivo empresarial] [1 enero 2020]

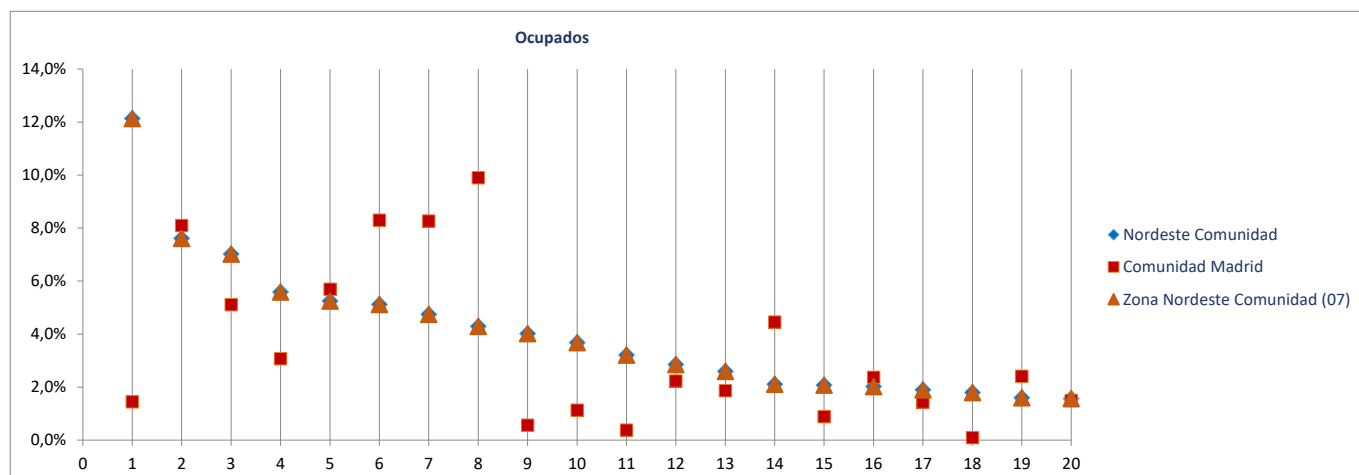

Radiografía de las zonas NUTS4 madrileñas

**BLOQUE 1. Datos geográficos y demográficos**

**Zona Nordeste Comunidad (07)**

Camarma de Esteruelas, Daganzo de Arriba, Fresno de Torote, Fuente el Saz de Jarama, Meco, El Molar, Ribatejada, Talamanca de Jarama, Valdeavero, Valdeolmos-Alalpardo, Valdepiélagos, Valdetorres de Jarama



# Camarma de Esteruelas

Superficie (Km <sup>2</sup> )	35,2
Densidad de población (1 enero 2019) [habitantes/km2]	208

Evolución 2007-2019 de la población empadronada [personas] [datos a 1 de enero de cada año]



Población empadronada (1 enero 2019) [personas]	7.336
Edad media de la población (2019) [años]	37,5

Población 16-30 años (1 enero 2019) [personas]	1.103
[% respecto del total de la población]	15,0%
Población extranjera (1 enero 2019) [personas]	719
[% respecto del total de la población]	9,8%

Grado de juventud de la población (población ≤ 15 años) (1 enero 2019) [%]	20,1%	Nut: 19,3%	CM: 15,3%
Grado de envejecimiento de la población (población ≥ 65 años) (1 enero 2019) [%]	10,7%	Nut: 10,8%	CM: 17,7%
Proporción de dependencia (1 enero 2019) [ratio:(poblac ≤15 años+≥65 años)/(poblac 16-64 años)]	0,45	Nut: 0,43	CM: 0,49
Proporción de reemplazamiento (1 enero 2019) [ratio: (población 16-40 años) / (población 41-65 años)]	0,75	Nut: 0,76	CM: 0,81

Crecimiento de la población empadronada [%] [enero 2018-enero 2019]	1,5%
Crecimiento vegetativo (2018) [número] [nacimientos - defunciones] [enero 2018-enero 2019]	40
Emigraciones al resto de Comunidades Autónomas (2019) [número de bajas en el Padrón en la CM]	153
Saldo migratorio (2019) [número: inmigración - emigración.]	73

Evolución 2007-2019 de la edad media de la población [años] [datos a 1 de enero de cada año]

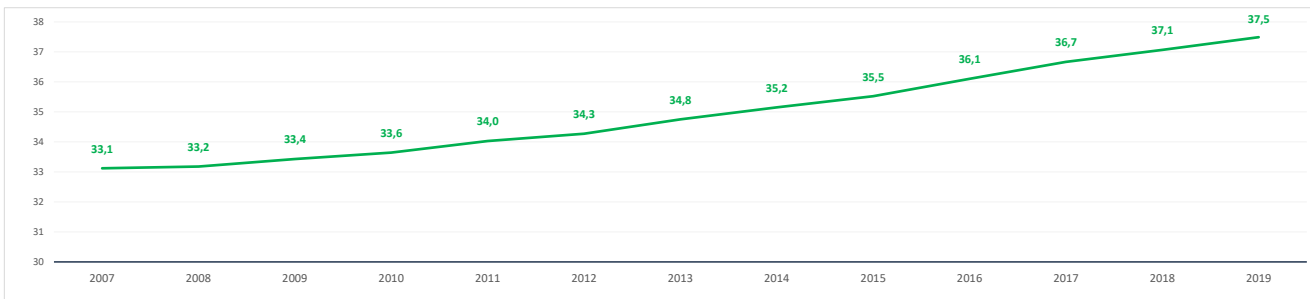

Evolución 2009-2019 de la población ≤ 15 años y ≥ 65 años [%] [datos a 1 de enero de cada año]

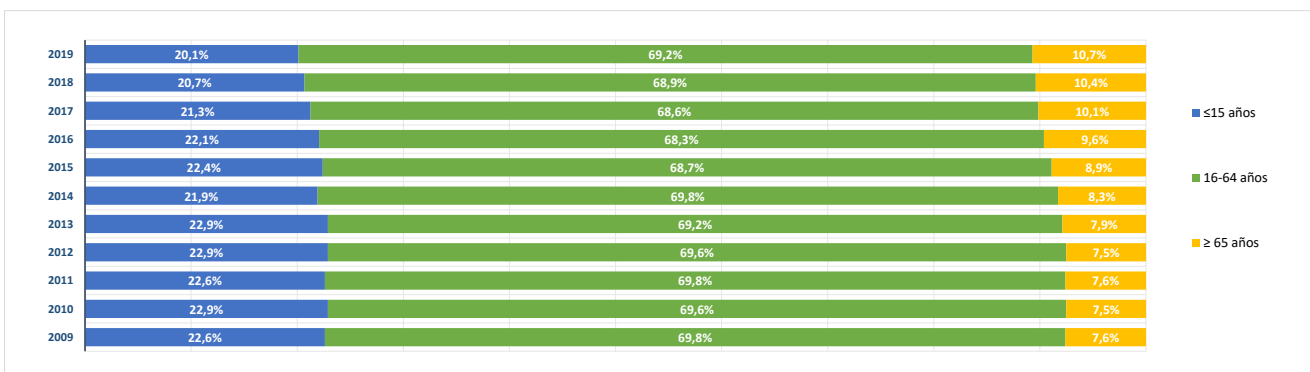

**BLOQUE 2. Mercado de trabajo y tejido productivo**

Zona Nordeste Comunidad (07)

Camarma de Esteruelas, Daganzo de Arriba, Fresno de Torote, Fuente el Saz de Jarama, Meco, El Molar, Ribatejada, Talamanca de Jarama, Valdeavero, Valdeolmos-Alalpardo, Valdepiélagos, Valdetorres de Jarama

# Camarma de Esteruelas



**1. Mercado de trabajo: datos sobre trabajadores RESIDENTES en la zona/municipio**

**1a. Población de 16 a 64 años**

Población de 16-64 años [potencialmente activa] [Padrón municipal] [1 de enero 2019] **4.978**  
 % sobre el total de la Comunidad de Madrid **0,1%**

Evolución de la población de 16-64 años [en la zona o municipio de residencia]

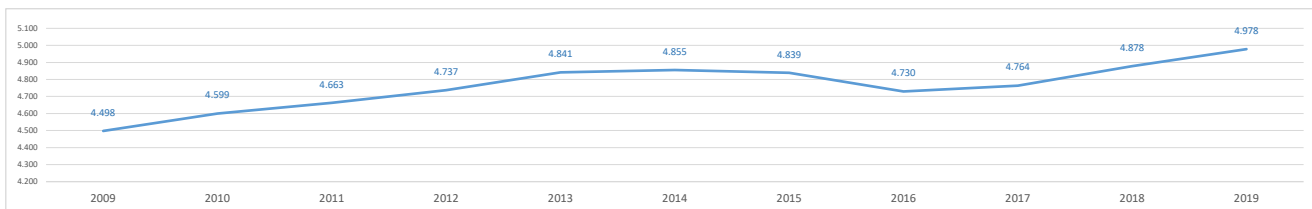

**1b. Paro registrado**

Evolución del número de parados registrados (en la zona o municipio de residencia)

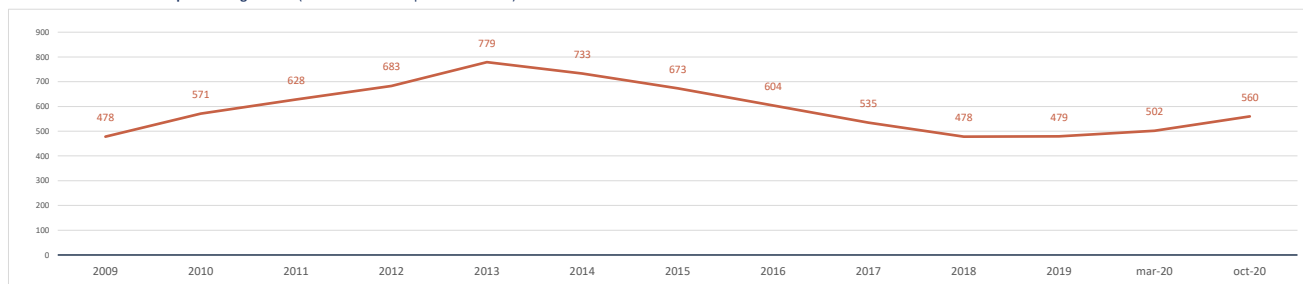

Impacto de la pandemia COVID-19 sobre el paro registrado (periodo marzo-octubre 2020)

Parados registrados (31 marzo 2020) [zona/municipio de residencia] **502**

Parados registrados, edad ≤ 24 años	42
Parados registrados, edad 25-44 años	199
Parados registrados, edad ≥ 45 años	261

Parados registrados, hombres	175
Parados registrados, mujeres	327

Parados registrados (31 octubre 2020) [zona/municipio de residencia] **560**

Parados registrados, edad ≤ 24 años	58
Parados registrados, edad 25-44 años	222
Parados registrados, edad ≥ 45 años	280

Parados registrados, hombres	201
Parados registrados, mujeres	359

Gráfico comparativo Paro registrado en Marzo y Octubre por Rango de Edad y Sexo

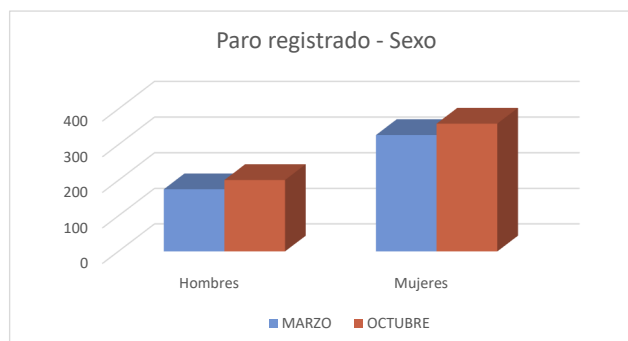
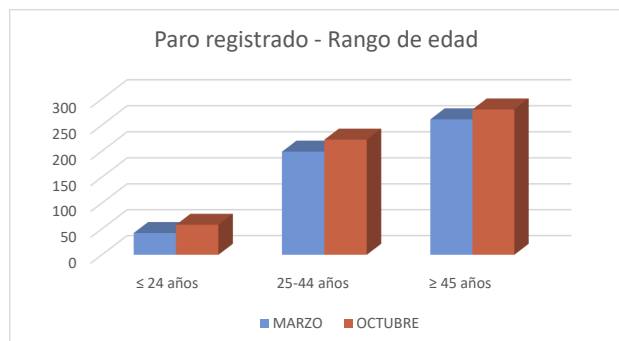



**1c. Afiliados a la Seguridad Social por municipio de residencia del trabajador**

**Total Afiliados a la Seguridad Social**, por ubicación **residencia** (1 enero 2020) **2.689**  
 % sobre el total de la Comunidad de Madrid **0,08%**

Afiliados por intervalo de edad (1/1/2020)	N	%
● Afiliados a la Seguridad Social < 30 años	339	12,6%
● Afiliados a la Seguridad Social 30-49 años	1.556	57,9%
● Afiliados a la Seguridad Social ≥ 50 años	794	29,5%

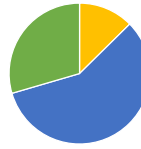

Afiliados por grupo cotización [régimen general] [1/1/2020]	N	%
● Ingenieros/licenciados afiliados a la Seguridad Social	177	6,6%
● Ingenieros técnicos, peritos y ayudantes titulados afiliados a la Seguridad Social	137	5,1%
● Jefes administrativos y de taller afiliados a la Seguridad Social	152	5,7%
● Ayudantes no titulados afiliados a la Seguridad Social	88	3,3%
● Oficiales administrativos afiliados a la Seguridad Social	291	10,8%
● Subalternos afiliados a la Seguridad Social	130	4,8%
● Auxiliares administrativos afiliados a la Seguridad Social	307	11,4%
● Oficiales de primera y segunda afiliados a la Seguridad Social	362	13,5%
● Oficiales de tercera y especialistas afiliados a la Seguridad Social	199	7,4%
● Peones afiliados a la Seguridad Social	307	11,4%
● Menores de dieciocho años afiliados a la Seguridad Social	0	0,0%
● Afiliados a la Seguridad Social sin grupo de cotización	539	20,0%

Afiliados por rama de actividad (municipio de residencia) (1/1/2020)	N	%
● Afiliados Seguridad Social, rama agricultura y ganadería	6	0,2%
● Afiliados Seguridad Social, rama minería, industria y energía	385	14,3%
● Afiliados Seguridad Social, rama de construcción	216	8,0%
● Afiliados Seguridad Social, rama de servicios de distribución y hostelería	915	34,0%
● Afiliados Seguridad Social, rama de servicios a empresas y financieros	586	21,8%
● Afiliados Seguridad Social, rama de otros servicios	581	21,6%

**2. Mercado de trabajo: Tejido productivo de la zona/municipio (UNIDADES PRODUCTIVAS y OCUPADOS de esas Unidades productivas)**

**2a. Nº total de UNIDADES PRODUCTIVAS situadas en la zona/municipio**

**Unidades productivas** [colectivo empresarial] [1 de enero 2020] **731**  
 % sobre el total de la Comunidad de Madrid **0,1%**

**2b. Nº de OCUPADOS en las unidades productivas situadas en la zona/municipio**

**Nº de ocupados** [Colectivo empresarial] [1 de enero 2020] **2.367**  
 % sobre el total de la Comunidad de Madrid **0,1%**

**2c. Evolución del nº total de UNIDADES PRODUCTIVAS y de OCUPADOS situados en la zona/municipio**

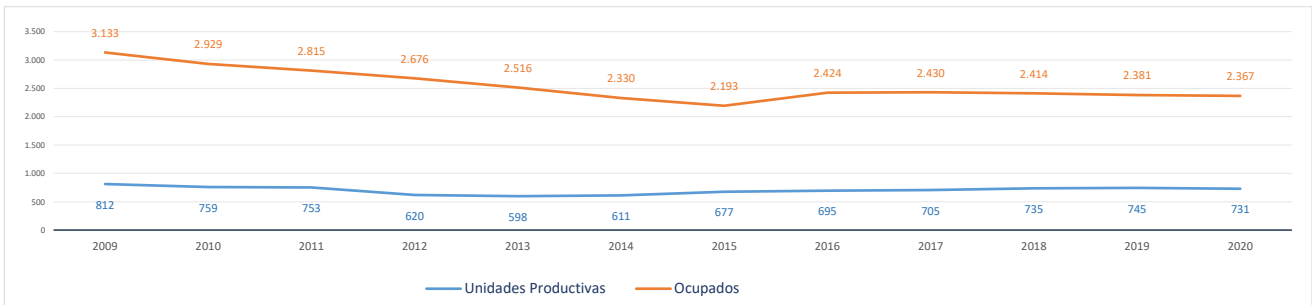

Evolución cronológica de las UNIDADES PRODUCTIVAS en el municipio, la zona y la Región

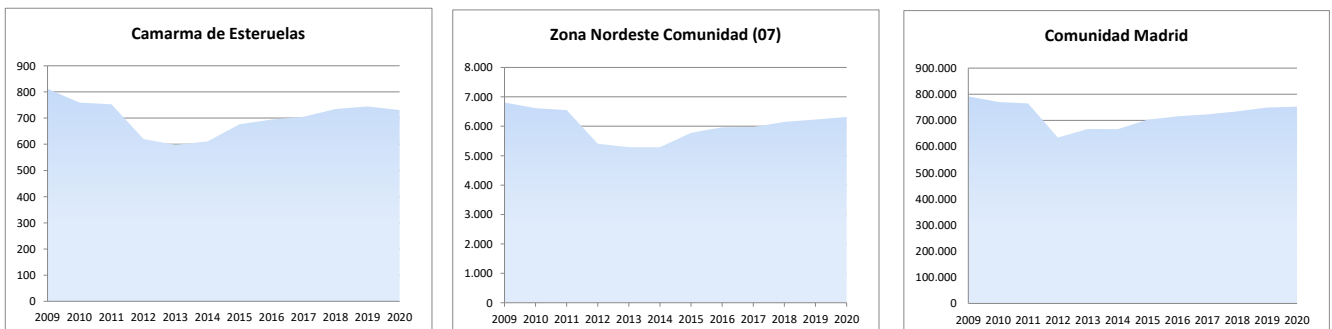

**2d. Análisis por estrato de empleo**

Evolución del nº de **UNIDADES PRODUCTIVAS** situadas en la zona/municipio, según estrato de empleo 2009-2020 [datos a 1 de enero de cada año]

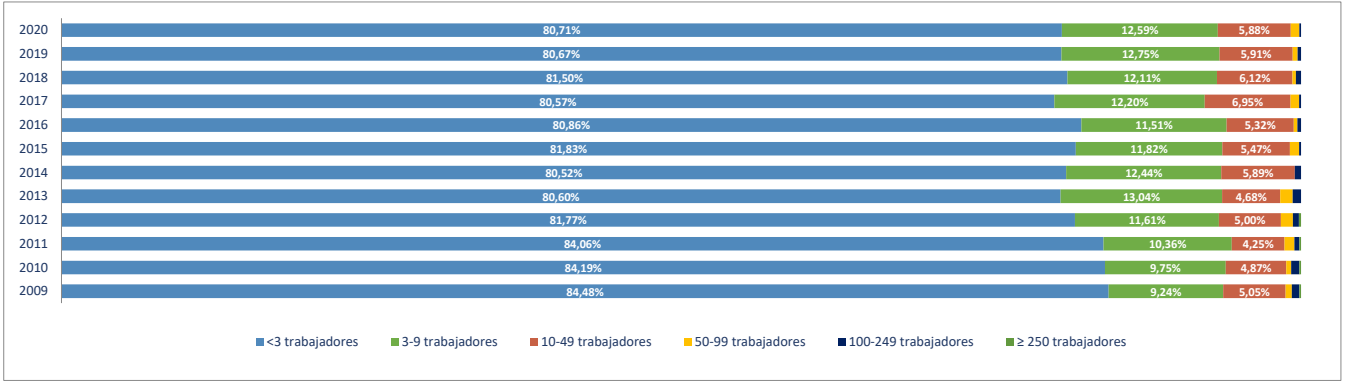

Evolución del nº de **OCUPADOS EN LAS UNIDADES PRODUCTIVAS** situadas en la zona/municipio, según estrato de empleo 2009-2020 [ a 1 de enero de cada año]

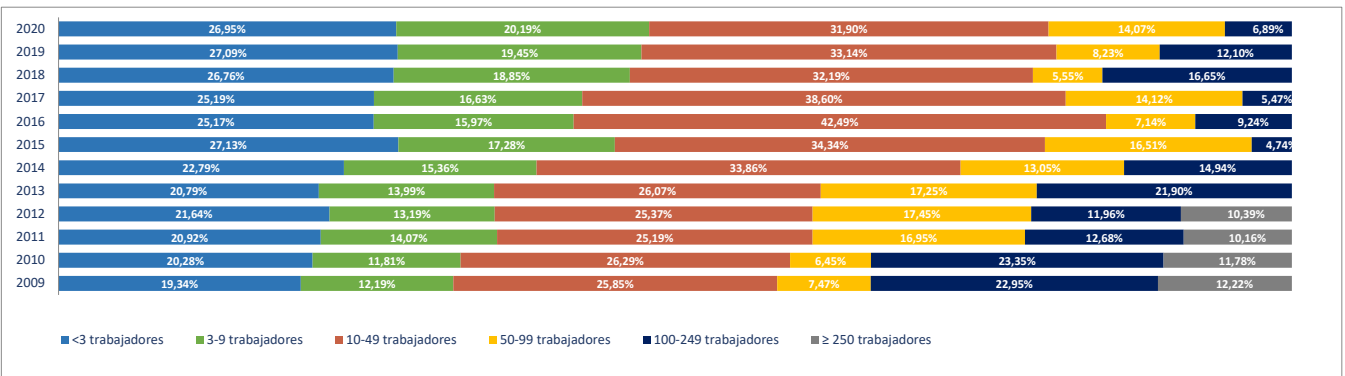

**2e. Unidades productivas y ocupados por rama de actividad**

Total Rama de actividad en 2020 [R-28 Colectivo empresarial]

Total Rama de actividad en 2020 [R-28 Colectivo empresarial]	Unidades product.	%	Ocupados	%
1ª Agricultura, ganadería, caza, selvicultura y pesca	8	1,09%	10	0,42%
2ª Minería, electricidad y agua	5	0,68%	8	0,34%
3ª Industria de la alimentación, bebidas y tabaco	6	0,82%	8	0,34%
4ª Industria textil, de la confección, cuero y calzado	5	0,68%	5	0,21%
5ª Metálicas básicas e intermedias	38	5,20%	169	7,14%
6ª Construcción de maquinaria y equipo mecánico	5	0,68%	6	0,25%
7ª Construcción de maquinaria y equipo eléctrico, electrónico y óptico	0	0,00%	0	0,00%
8ª Fabricación de material de transporte	4	0,55%	12	0,51%
9ª Industria del papel y artes gráficas	2	0,27%	12	0,51%
10ª Industria química, coquerías y refino de petróleo	4	0,55%	81	3,42%
11ª Fabricación de otros productos minerales no metálicos	5	0,68%	123	5,20%
12ª Industria de la madera, el caucho y otras industrias manufactureras	20	2,74%	178	7,52%
13ª Construcción	114	15,60%	288	12,17%
14ª Comercio mayorista e intermediarios del comercio (exc. vehículos)	43	5,88%	154	6,51%
15ª Comercio minorista y comercio y reparación de vehículos	88	12,04%	137	5,79%
16ª Hostelería	34	4,65%	59	2,49%
17ª Transporte y almacenamiento	86	11,76%	389	16,43%
18ª Información y comunicaciones	10	1,37%	12	0,51%
19ª Actividades Inmobiliarias	9	1,23%	10	0,42%
20ª Actividades profesionales, científicas y técnicas	47	6,43%	68	2,87%
21ª Actividades administrativas y servicios auxiliares	48	6,57%	182	7,69%
22ª Actividades financieras y de seguros	21	2,87%	52	2,20%
23ª Admón pública, defensa, seguridad social y organismos extraterritoriales	2	0,27%	28	1,18%
24ª Educación	24	3,28%	148	6,25%
25ª Actividades sanitarias y de servicios sociales	18	2,46%	63	2,66%
26ª Actividades artísticas, recreativas y de entretenimiento	16	2,19%	55	2,32%
27ª Reparación y otros servicios personales	30	4,10%	62	2,62%
28ª Actividades asociativas y de los hogares	39	5,34%	48	2,03%

Porcentaje de Unidades productivas y Ocupados por rama de actividad

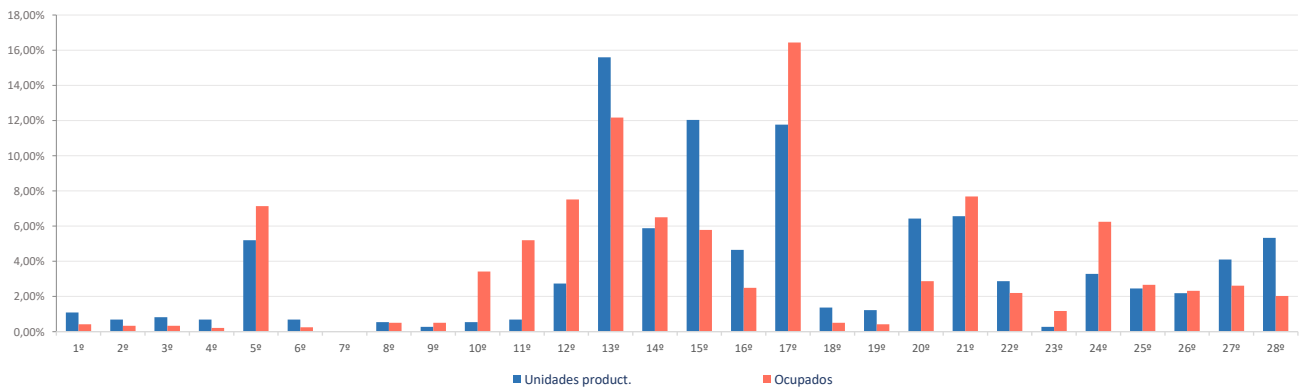

**Ranking 20 actividades económicas con más UNIDADES PRODUCTIVAS** [R-66 Colectivo empresarial] [1 enero 2020]

1ª	Actividades de construcción especializada	80
2ª	Comercio minorista (excepto vehículos)	71
3ª	Transporte terrestre de mercancías y por tubería	52
4ª	Comercio mayorista e intermediarios del comercio (exc. vehículos)	43
5ª	Otras actividades administrativas	42
6ª	Actividades de los hogares	38
7ª	Fabricación de productos metálicos, excepto maquinaria y equipo	36
8ª	Servicios de comidas y bebidas	34
9ª	Construcción general	34
10ª	Reparación y otros servicios personales	30
11ª	Educación	24
12ª	Transporte terrestre de viajeros	21
13ª	Actividades sanitarias y de servicios sociales	18
14ª	Comercio y reparación de vehículos	17
15ª	Otras actividades profesionales	17
16ª	Actividades artísticas, recreativas y de entretenimiento	16
17ª	Actividades auxiliares a los servicios financieros y a los seguros	15
18ª	Servicios, ensayos y análisis técnicos	13
19ª	Actividades jurídicas y de contabilidad	11
20ª	Otras industrias manufactureras y reparación de maquinaria y equipo	11

**Comparativa 20 actividades económicas con más UNIDADES PRODUCTIVAS en el municipio, la zona y la Región** [R-66 Colectivo empresarial] [1 enero 2020]

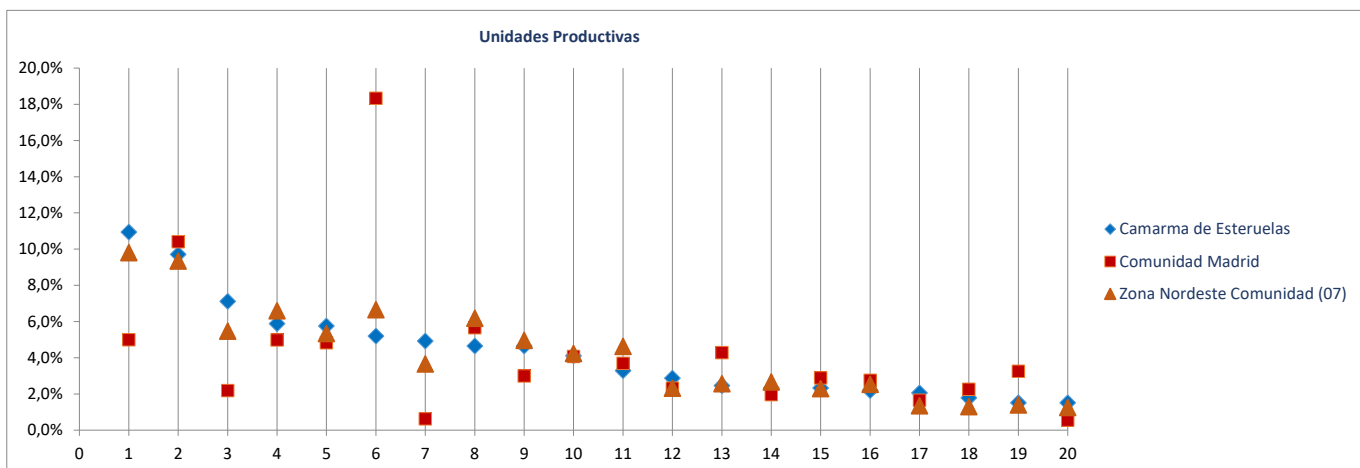

**Ranking 20 actividades económicas con más OCUPADOS** [R-66 Colectivo empresarial] [1 enero 2020]

1ª	Servicios anexas al transporte	244
2ª	Actividades de construcción especializada	202
3ª	Otras actividades administrativas	168
4ª	Fabricación de productos metálicos, excepto maquinaria y equipo	160
5ª	Comercio mayorista e intermediarios del comercio (exc. vehículos)	154
6ª	Educación	148
7ª	Fabricación de productos de caucho y materias plásticas	145
8ª	Fabricación de vidrio y productos de otras industrias no metálicas	123
9ª	Transporte terrestre de mercancías y por tubería	118
10ª	Comercio minorista (excepto vehículos)	109
11ª	Construcción general	86
12ª	Actividades sanitarias y de servicios sociales	63
13ª	Reparación y otros servicios personales	62
14ª	Servicios de comidas y bebidas	59
15ª	Química de base e industrial	55
16ª	Actividades artísticas, recreativas y de entretenimiento	55
17ª	Actividades de los hogares	41
18ª	Intermediación financiera excepto seguros y fondos de pensiones	37
19ª	Comercio y reparación de vehículos	28
20ª	Admón pública, defensa, seguridad social y organismos extraterritoriales	28

**Comparativa 20 actividades económicas con más OCUPADOS en el municipio, la zona y la Región** [R66 - Colectivo empresarial] [1 enero 2020]

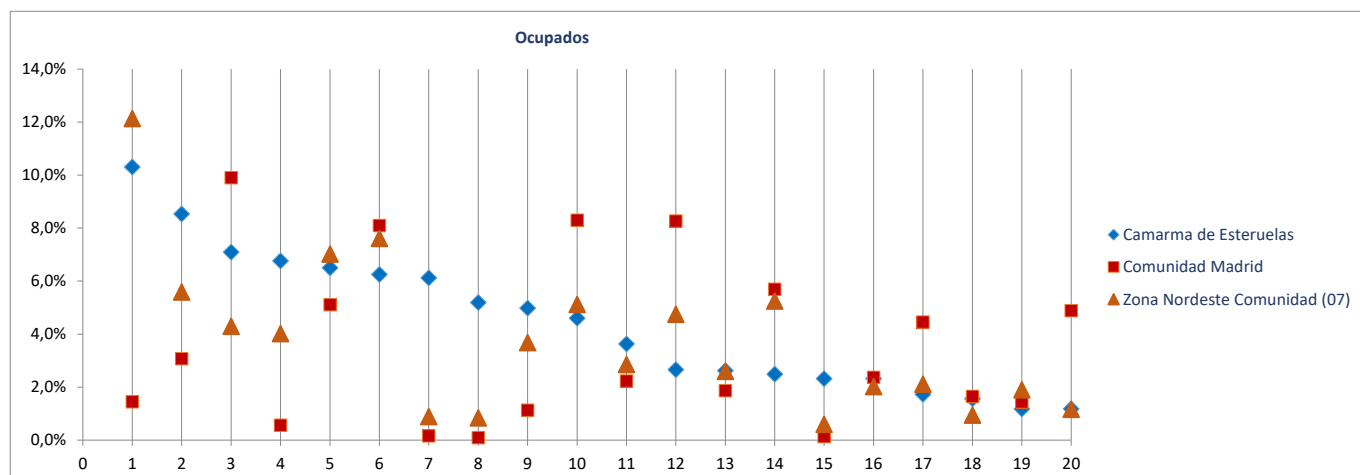

Radiografía de las zonas NUTS4 madrileñas

**BLOQUE 1. Datos geográficos y demográficos**

**Zona Nordeste Comunidad (07)**

Camarma de Esteruelas, Daganzo de Arriba, Fresno de Torote, Fuente el Saz de Jarama, Meco, El Molar, Ribatejada, Talamanca de Jarama, Valdeavero, Valdeolmos-Alalpardo, Valdepiélagos, Valdetorres de Jarama



# Daganzo de Arriba

Superficie (Km <sup>2</sup> )	43,4
Densidad de población (1 enero 2019) [habitantes/km2]	235

Evolución 2007-2019 de la población empadronada [personas] [datos a 1 de enero de cada año]

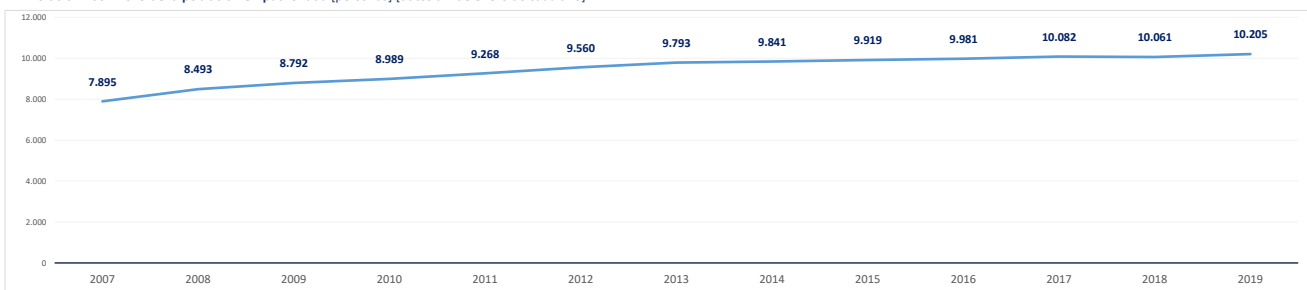

Población empadronada (1 enero 2019) [personas]	10.205
Edad media de la población (2019) [años]	35,7

Población 16-30 años (1 enero 2019) [personas]	1.565
[% respecto del total de la población]	15,3%
Población extranjera (1 enero 2019) [personas]	738
[% respecto del total de la población]	7,2%

Grado de juventud de la población (población ≤ 15 años) (1 enero 2019) [%]	22,5%	Nut: 19,3%	CM: 15,3%
Grado de envejecimiento de la población (población ≥ 65 años) (1 enero 2019) [%]	7,2%	Nut: 10,8%	CM: 17,7%
Proporción de dependencia (1 enero 2019) [ratio:(poblac ≤15 años+≥65 años)/(poblac 16-64 años)]	0,42	Nut: 0,43	CM: 0,49
Proporción de reemplazamiento (1 enero 2019) [ratio: (población 16-40 años) / (población 41-65 años)]	0,64	Nut: 0,76	CM: 0,81

Crecimiento de la población empadronada [%] [enero 2018-enero 2019]	1,4%
Crecimiento vegetativo (2018) [número] [nacimientos - defunciones] [enero 2018-enero 2019]	33
Emigraciones al resto de Comunidades Autónomas (2019) [número de bajas en el Padrón en la CM]	135
Saldo migratorio (2019) [número: inmigración - emigración.]	101

Evolución 2007-2019 de la edad media de la población [años] [datos a 1 de enero de cada año]

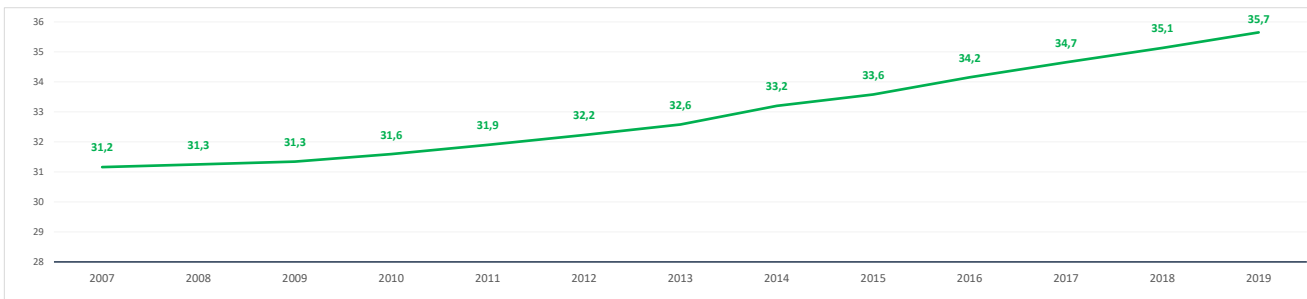

Evolución 2009-2019 de la población ≤ 15 años y ≥ 65 años [%] [datos a 1 de enero de cada año]

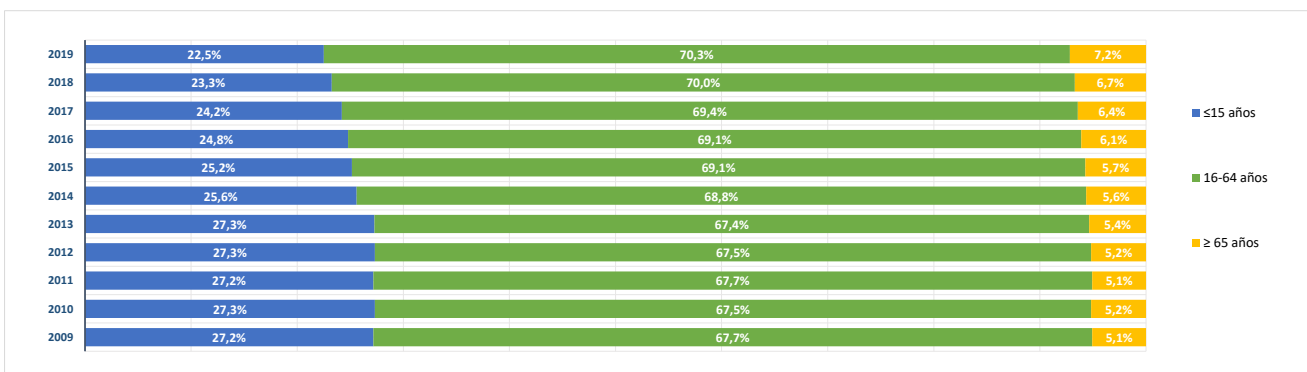

**BLOQUE 2. Mercado de trabajo y tejido productivo**

Zona Nordeste Comunidad (07)

Camarma de Esteruelas, Daganzo de Arriba, Fresno de Torote, Fuente el Saz de Jarama, Meco, El Molar, Ribatejada, Talamanca de Jarama, Valdeavero, Valdeolmos-Alalpardo, Valdepiélagos, Valdetorres de Jarama



# Daganzo de Arriba

## 1. Mercado de trabajo: datos sobre trabajadores RESIDENTES en la zona/municipio

### 1a. Población de 16 a 64 años

Población de 16-64 años [potencialmente activa] [Padrón municipal] [1 de enero 2019] **7.008**

% sobre el total de la Comunidad de Madrid **0,2%**

Evolución de la población de 16-64 años [en la zona o municipio de residencia]

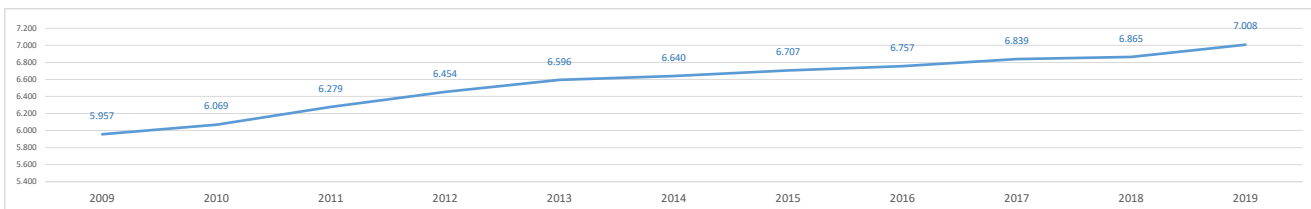

### 1b. Paro registrado

Evolución del número de parados registrados (en la zona o municipio de residencia)

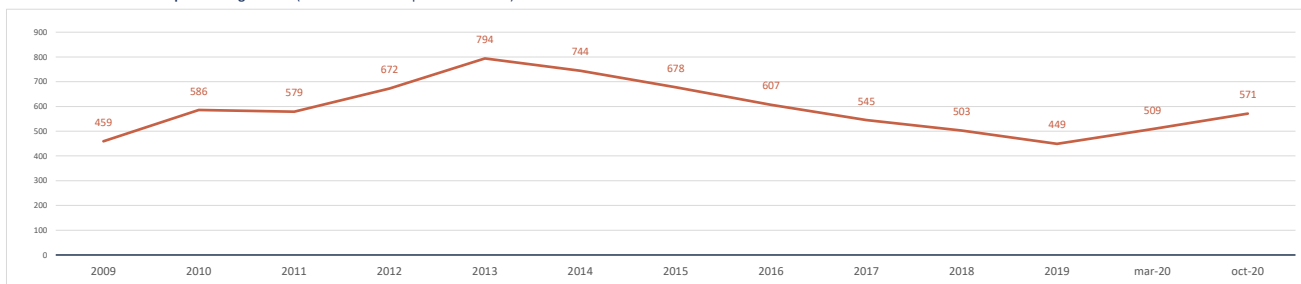

Impacto de la pandemia COVID-19 sobre el paro registrado (periodo marzo-octubre 2020)

Parados registrados (31 marzo 2020) [zona/municipio de residencia] **509**

Parados registrados, edad ≤ 24 años	40
Parados registrados, edad 25-44 años	190
Parados registrados, edad ≥ 45 años	279
Parados registrados, hombres	184
Parados registrados, mujeres	325

Parados registrados (31 octubre 2020) [zona/municipio de residencia] **571**

Parados registrados, edad ≤ 24 años	56
Parados registrados, edad 25-44 años	188
Parados registrados, edad ≥ 45 años	327
Parados registrados, hombres	204
Parados registrados, mujeres	367

Gráfico comparativo Paro registrado en Marzo y Octubre por Rango de Edad y Sexo

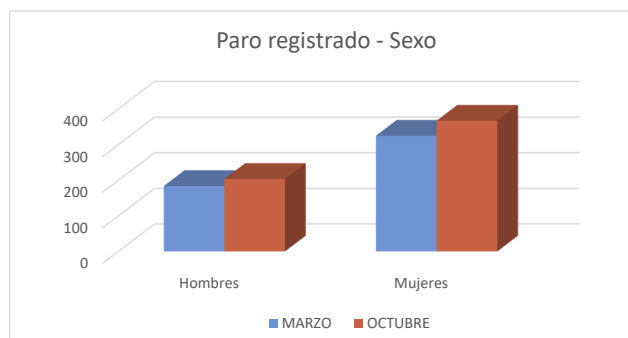
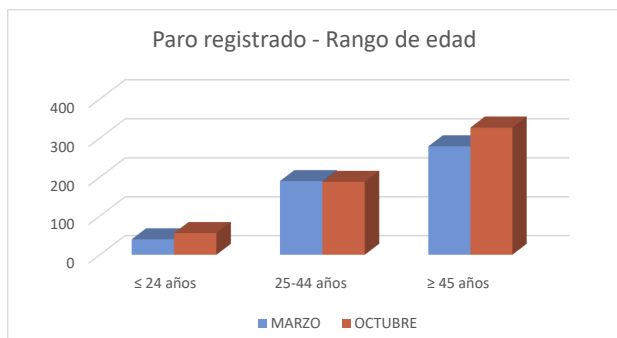

### 1c. Afiliados a la Seguridad Social por municipio de residencia del trabajador

**Total Afiliados a la Seguridad Social**, por ubicación **residencia** (1 enero 2020) **4.252**  
 % sobre el total de la Comunidad de Madrid **0,13%**

Afiliados por intervalo de edad (1/1/2020)	N	%
● Afiliados a la Seguridad Social < 30 años	554	13,0%
● Afiliados a la Seguridad Social 30-49 años	2.303	54,2%
● Afiliados a la Seguridad Social ≥ 50 años	1.395	32,8%



Afiliados por grupo cotización [régimen general] [1/1/2020]	N	%
● Ingenieros/licenciados afiliados a la Seguridad Social	465	10,9%
● Ingenieros técnicos, peritos y ayudantes titulados afiliados a la Seguridad Social	282	6,6%
● Jefes administrativos y de taller afiliados a la Seguridad Social	262	6,2%
● Ayudantes no titulados afiliados a la Seguridad Social	177	4,2%
● Oficiales administrativos afiliados a la Seguridad Social	542	12,7%
● Subalternos afiliados a la Seguridad Social	196	4,6%
● Auxiliares administrativos afiliados a la Seguridad Social	504	11,9%
● Oficiales de primera y segunda afiliados a la Seguridad Social	487	11,5%
● Oficiales de tercera y especialistas afiliados a la Seguridad Social	256	6,0%
● Peones afiliados a la Seguridad Social	354	8,3%
● Menores de dieciocho años afiliados a la Seguridad Social	2	0,0%
● Afiliados a la Seguridad Social sin grupo de cotización	725	17,1%

Afiliados por rama de actividad (municipio de residencia) (1/1/2020)	N	%
● Afiliados Seguridad Social, rama agricultura y ganadería	18	0,4%
● Afiliados Seguridad Social, rama minería, industria y energía	479	11,3%
● Afiliados Seguridad Social, rama de construcción	236	5,6%
● Afiliados Seguridad Social, rama de servicios de distribución y hostelería	1.476	34,7%
● Afiliados Seguridad Social, rama de servicios a empresas y financieros	1.148	27,0%
● Afiliados Seguridad Social, rama de otros servicios	895	21,0%

## 2. Mercado de trabajo: Tejido productivo de la zona/municipio (UNIDADES PRODUCTIVAS y OCUPADOS de esas Unidades productivas)

### 2a. Nº total de UNIDADES PRODUCTIVAS situadas en la zona/municipio

**Unidades productivas** [colectivo empresarial] [1 de enero 2020] **1.073**  
 % sobre el total de la Comunidad de Madrid **0,1%**

### 2b. Nº de OCUPADOS en las unidades productivas situadas en la zona/municipio

**Nº de ocupados** [Colectivo empresarial] [1 de enero 2020] **4.674**  
 % sobre el total de la Comunidad de Madrid **0,1%**

### 2c. Evolución del nº total de UNIDADES PRODUCTIVAS y de OCUPADOS situados en la zona/municipio

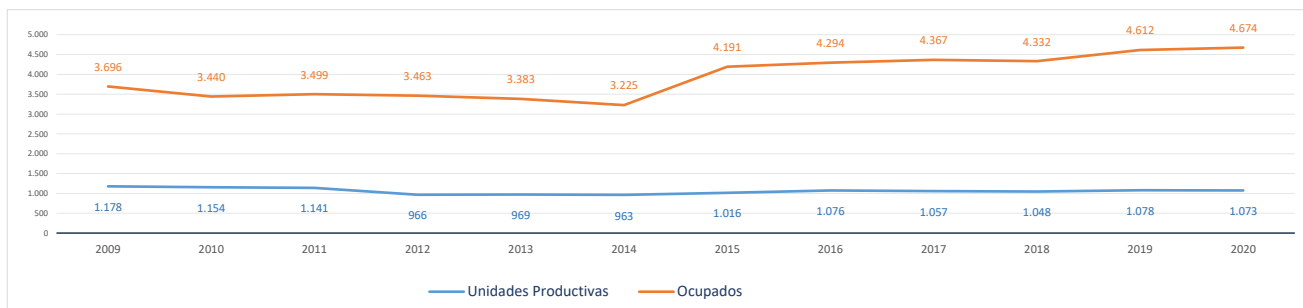

Evolución cronológica de las UNIDADES PRODUCTIVAS en el municipio, la zona y la Región

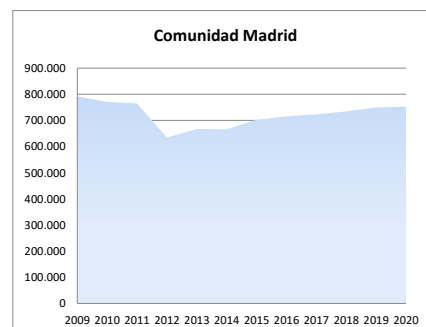
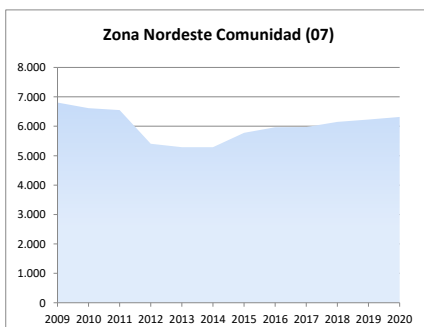
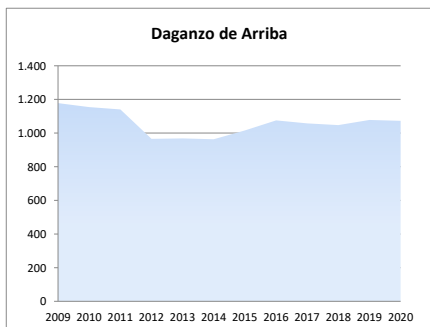

**2d. Análisis por estrato de empleo**

Evolución del nº de **UNIDADES PRODUCTIVAS** situadas en la zona/municipio, según estrato de empleo 2009-2020 [datos a 1 de enero de cada año]

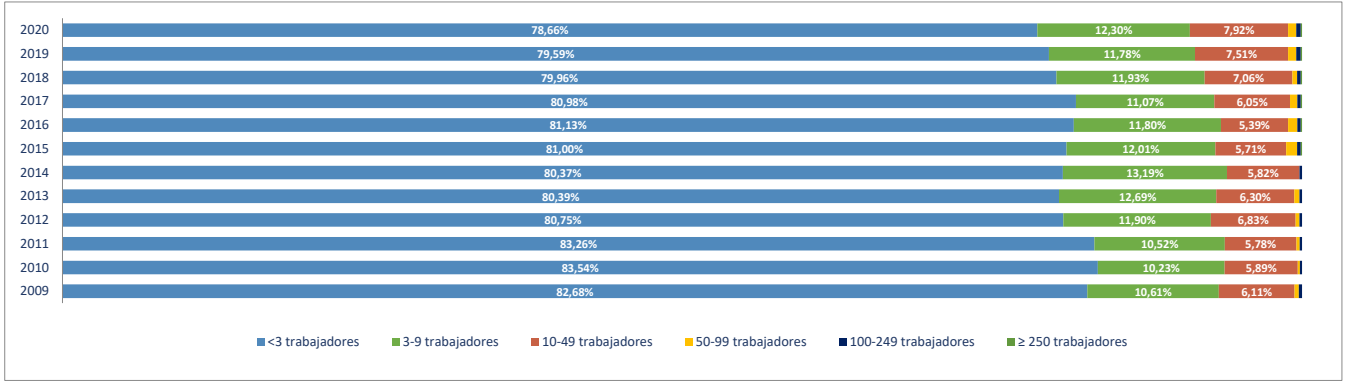

Evolución del nº de **OCUPADOS EN LAS UNIDADES PRODUCTIVAS** situadas en la zona/municipio, según estrato de empleo 2009-2020 [ a 1 de enero de cada año]

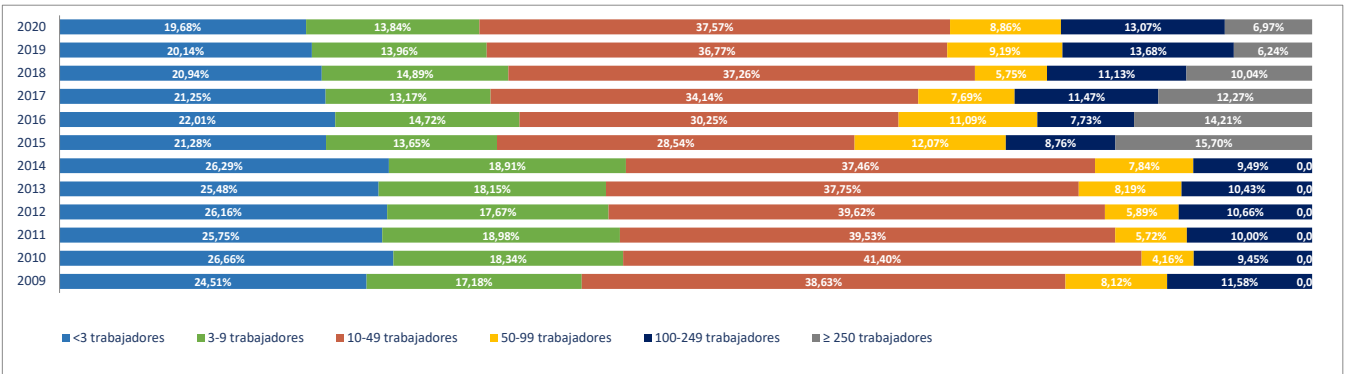

**2e. Unidades productivas y ocupados por rama de actividad**

Total Rama de actividad en 2020 [R-28 Colectivo empresarial]	Unidades product.	%	Ocupados	%
1ª Agricultura, ganadería, caza, selvicultura y pesca	21	1,96%	22	0,47%
2ª Minería, electricidad y agua	4	0,37%	30	0,64%
3ª Industria de la alimentación, bebidas y tabaco	9	0,84%	436	9,33%
4ª Industria textil, de la confección, cuero y calzado	3	0,28%	7	0,15%
5ª Metálicas básicas e intermedias	48	4,47%	279	5,97%
6ª Construcción de maquinaria y equipo mecánico	5	0,47%	103	2,20%
7ª Construcción de maquinaria y equipo eléctrico, electrónico y óptico	2	0,19%	41	0,88%
8ª Fabricación de material de transporte	8	0,75%	100	2,14%
9ª Industria del papel y artes gráficas	7	0,65%	62	1,33%
10ª Industria química, coquerías y refino de petróleo	4	0,37%	5	0,11%
11ª Fabricación de otros productos minerales no metálicos	1	0,09%	1	0,02%
12ª Industria de la madera, el caucho y otras industrias manufactureras	28	2,61%	66	1,41%
13ª Construcción	112	10,44%	297	6,35%
14ª Comercio mayorista e intermediarios del comercio (exc. vehículos)	100	9,32%	605	12,94%
15ª Comercio minorista y comercio y reparación de vehículos	98	9,13%	345	7,38%
16ª Hostelería	68	6,34%	487	10,42%
17ª Transporte y almacenamiento	128	11,93%	401	8,58%
18ª Información y comunicaciones	23	2,14%	40	0,86%
19ª Actividades Inmobiliarias	11	1,03%	15	0,32%
20ª Actividades profesionales, científicas y técnicas	72	6,71%	297	6,35%
21ª Actividades administrativas y servicios auxiliares	70	6,52%	313	6,70%
22ª Actividades financieras y de seguros	23	2,14%	61	1,31%
23ª Admón publica, defensa, seguridad social y organismos extraterritoriales	2	0,19%	60	1,28%
24ª Educación	41	3,82%	243	5,20%
25ª Actividades sanitarias y de servicios sociales	26	2,42%	74	1,58%
26ª Actividades artísticas, recreativas y de entretenimiento	28	2,61%	95	2,03%
27ª Reparación y otros servicios personales	40	3,73%	90	1,93%
28ª Actividades asociativas y de los hogares	91	8,48%	99	2,12%

Porcentaje de Unidades productivas y Ocupados por rama de actividad

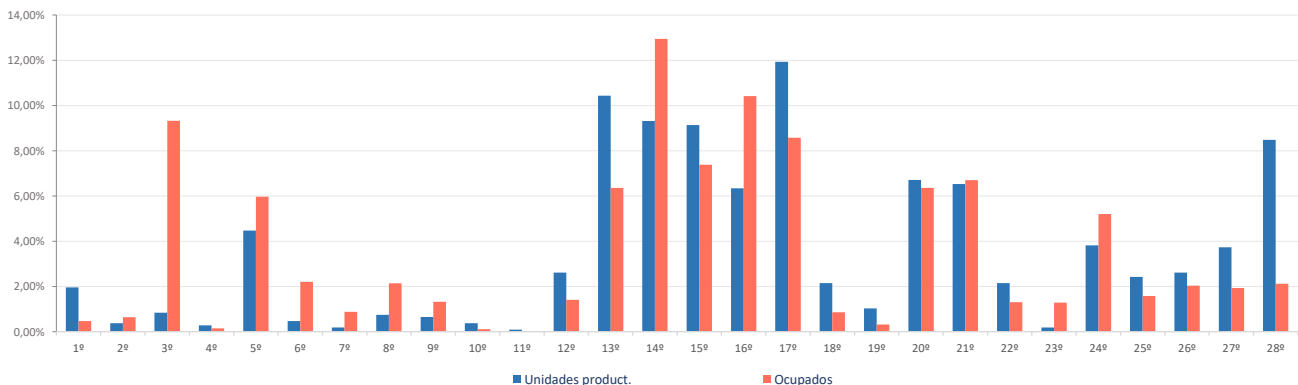

**Ranking 20 actividades económicas con más UNIDADES PRODUCTIVAS** [R-66 Colectivo empresarial] [1 enero 2020]

1º	Comercio mayorista e intermediarios del comercio (exc. vehículos)	100
2º	Actividades de los hogares	89
3º	Actividades de construcción especializada	84
4º	Comercio minorista (excepto vehículos)	69
5º	Servicios de comidas y bebidas	65
6º	Transporte terrestre de mercancías y por tubería	60
7º	Otras actividades administrativas	58
8º	Fabricación de productos metálicos, excepto maquinaria y equipo	47
9º	Educación	41
10º	Reparación y otros servicios personales	40
11º	Transporte terrestre de viajeros	35
12º	Comercio y reparación de vehículos	29
13º	Construcción general	28
14º	Actividades artísticas, recreativas y de entretenimiento	28
15º	Actividades sanitarias y de servicios sociales	26
16º	Servicios anexos al transporte	24
17º	Agricultura, ganadería, caza, selvicultura y pesca	21
18º	Otras actividades profesionales	20
19º	Otras industrias manufactureras y reparación de maquinaria y equipo	17
20º	Programación y consultoría informática	16

**Comparativa 20 actividades económicas con más UNIDADES PRODUCTIVAS en el municipio, la zona y la Región** [R-66 Colectivo empresarial] [1 enero 2020]

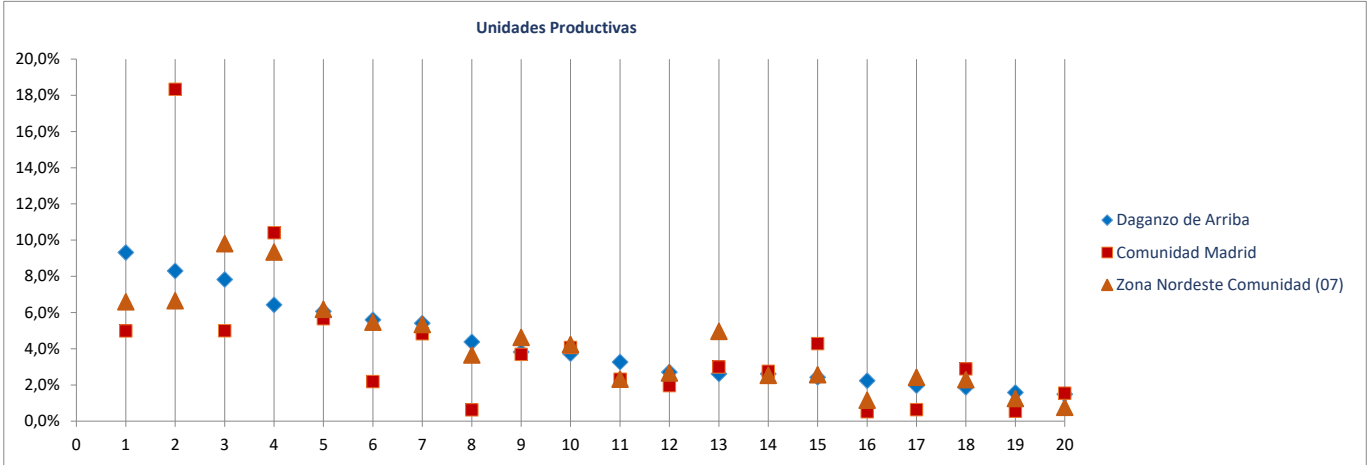

**Ranking 20 actividades económicas con más OCUPADOS** [R-66 Colectivo empresarial] [1 enero 2020]

1º	Comercio mayorista e intermediarios del comercio (exc. vehículos)	605
2º	Servicios de comidas y bebidas	484
3º	Otras actividades administrativas	282
4º	Otras industrias alimenticias	261
5º	Fabricación de productos metálicos, excepto maquinaria y equipo	250
6º	Actividades de construcción especializada	250
7º	Educación	243
8º	Comercio minorista (excepto vehículos)	199
9º	Elaboración de bebidas e industria del tabaco	172
10º	Transporte terrestre de mercancías y por tubería	168
11º	Servicios anexos al transporte	162
12º	Comercio y reparación de vehículos	146
13º	Servicios, ensayos y análisis técnicos	133
14º	Construcción de maquinaria y equipo mecánico	103
15º	Fabricación de vehículos de motor y sus piezas	100
16º	Actividades artísticas, recreativas y de entretenimiento	95
17º	Actividades de los hogares	95
18º	Reparación y otros servicios personales	90
19º	Publicidad y estudios de mercado	80
20º	Actividades sanitarias y de servicios sociales	74

**Comparativa 20 actividades económicas con más OCUPADOS en el municipio, la zona y la Región** [R66 - Colectivo empresarial] [1 enero 2020]

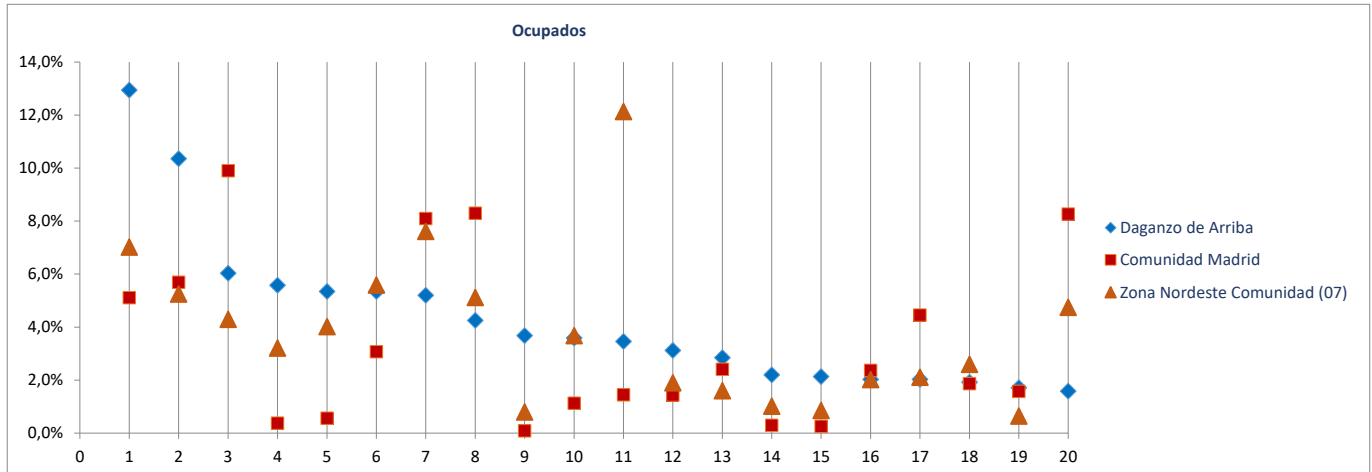



Radiografía de las zonas NUTS4 madrileñas

**BLOQUE 1. Datos geográficos y demográficos**

**Zona Nordeste Comunidad (07)**

Camarma de Esteruelas, Daganzo de Arriba, Fresno de Torote, Fuente el Saz de Jarama, Meco, El Molar, Ribatejada, Talamanca de Jarama, Valdeavero, Valdeolmos-Alalpardo, Valdepiélagos, Valdetorres de Jarama



# Fresno de Torote

Superficie (Km <sup>2</sup> )	31,8
Densidad de población (1 enero 2019) [habitantes/km2]	70

Evolución 2007-2019 de la población empadronada [personas] [datos a 1 de enero de cada año]

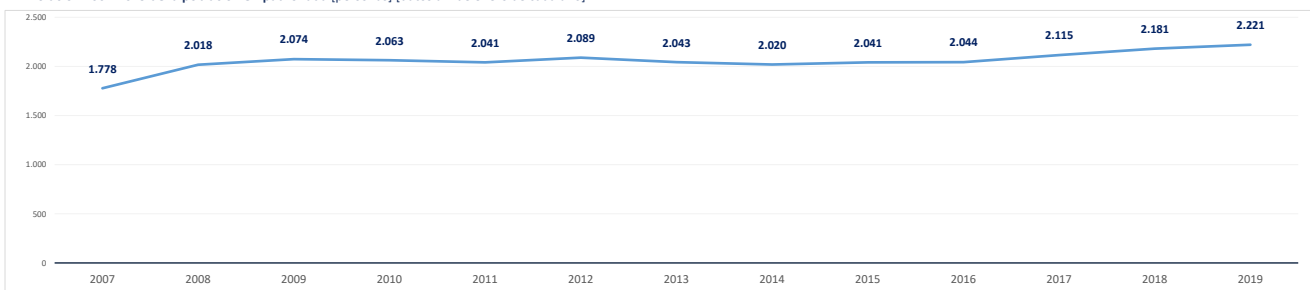

Población empadronada (1 enero 2019) [personas]	2.221
Edad media de la población (2019) [años]	39,0

Población 16-30 años (1 enero 2019) [personas]	253
[% respecto del total de la población]	11,4%
Población extranjera (1 enero 2019) [personas]	194
[% respecto del total de la población]	8,7%

Grado de juventud de la población (población ≤ 15 años) (1 enero 2019) [%]	20,4%	Nut: 19,3%	CM: 15,3%
Grado de envejecimiento de la población (población ≥ 65 años) (1 enero 2019) [%]	13,8%	Nut: 10,8%	CM: 17,7%
Proporción de dependencia (1 enero 2019) [ratio:(poblac ≤15 años+≥65 años)/(poblac 16-64 años)]	0,52	Nut: 0,43	CM: 0,49
Proporción de reemplazamiento (1 enero 2019) [ratio: (población 16-40 años) / (población 41-65 años)]	0,65	Nut: 0,76	CM: 0,81

Crecimiento de la población empadronada [%] [enero 2018-enero 2019]	1,8%
Crecimiento vegetativo (2018) [número] [nacimientos - defunciones] [enero 2018-enero 2019]	11
Emigraciones al resto de Comunidades Autónomas (2019) [número de bajas en el Padrón en la CM]	59
Saldo migratorio (2019) [número: inmigración - emigración.]	63

Evolución 2007-2019 de la edad media de la población [años] [datos a 1 de enero de cada año]

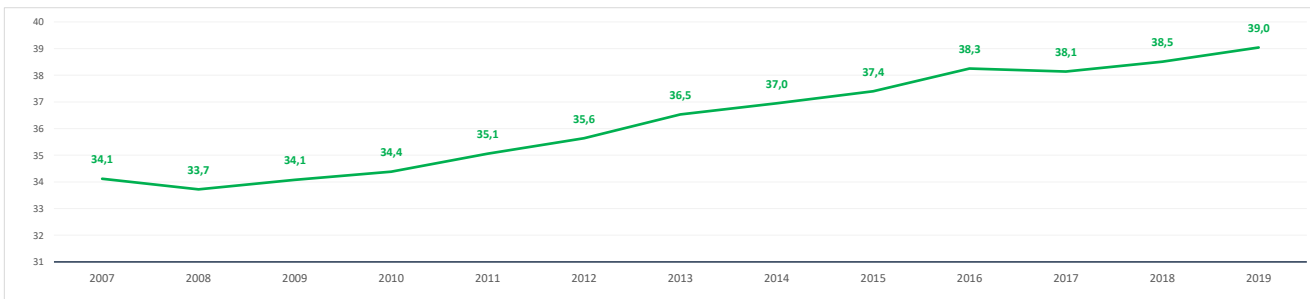

Evolución 2009-2019 de la población ≤ 15 años y ≥ 65 años [%] [datos a 1 de enero de cada año]

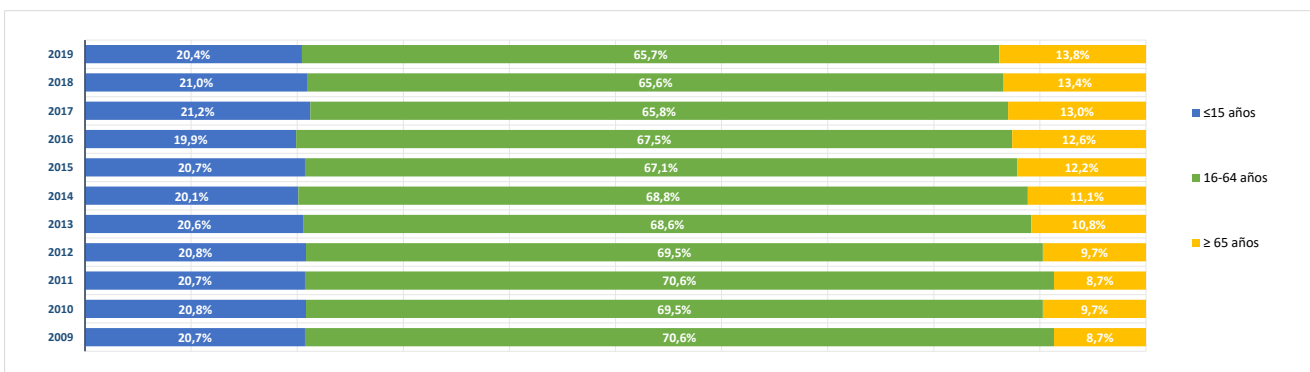

**BLOQUE 2. Mercado de trabajo y tejido productivo**

Zona Nordeste Comunidad (07)

Camarma de Esteruelas, Daganzo de Arriba, Fresno de Torote, Fuente el Saz de Jarama, Meco, El Molar, Ribatejada, Talamanca de Jarama, Valdeavero, Valdeolmos-Alalpardo, Valdepiélagos, Valdetorres de Jarama



# Fresno de Torote

**1. Mercado de trabajo: datos sobre trabajadores RESIDENTES en la zona/municipio**

**1a. Población de 16 a 64 años**

Población de 16-64 años [potencialmente activa] [Padrón municipal] [1 de enero 2019] **1.433**

% sobre el total de la Comunidad de Madrid **0,0%**

Evolución de la población de 16-64 años [en la zona o municipio de residencia]

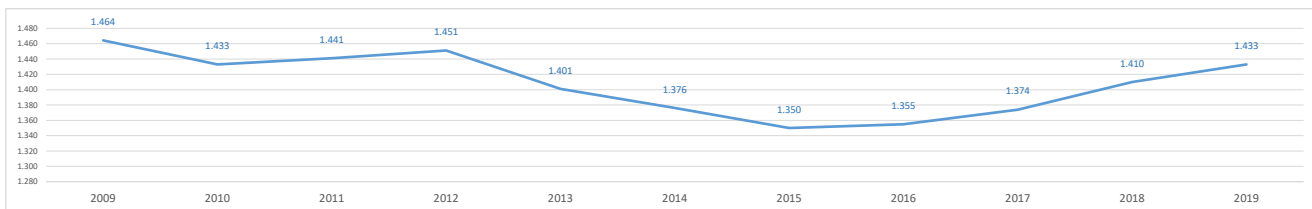

**1b. Paro registrado**

Evolución del número de parados registrados (en la zona o municipio de residencia)

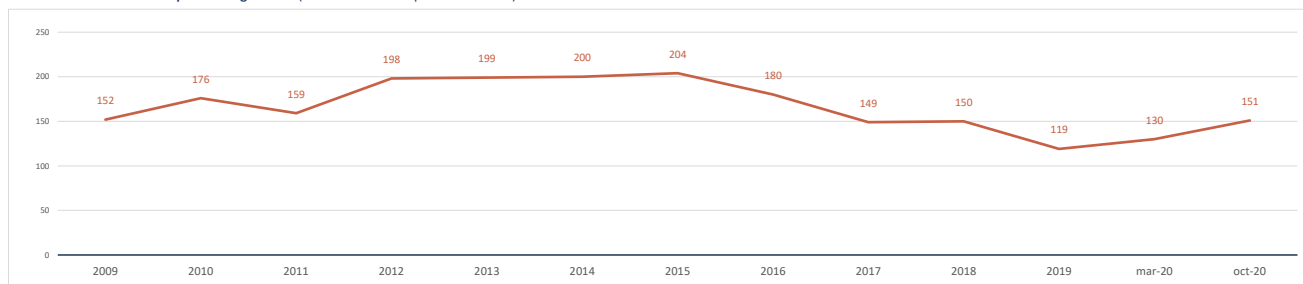

Impacto de la pandemia COVID-19 sobre el paro registrado (periodo marzo-octubre 2020)

Parados registrados (31 marzo 2020) [zona/municipio de residencia] **130**

Parados registrados, edad ≤ 24 años	10
Parados registrados, edad 25-44 años	47
Parados registrados, edad ≥ 45 años	73
Parados registrados, hombres	55
Parados registrados, mujeres	75

Parados registrados (31 octubre 2020) [zona/municipio de residencia] **151**

Parados registrados, edad ≤ 24 años	8
Parados registrados, edad 25-44 años	55
Parados registrados, edad ≥ 45 años	88
Parados registrados, hombres	64
Parados registrados, mujeres	87

Gráfico comparativo Paro registrado en Marzo y Octubre por Rango de Edad y Sexo

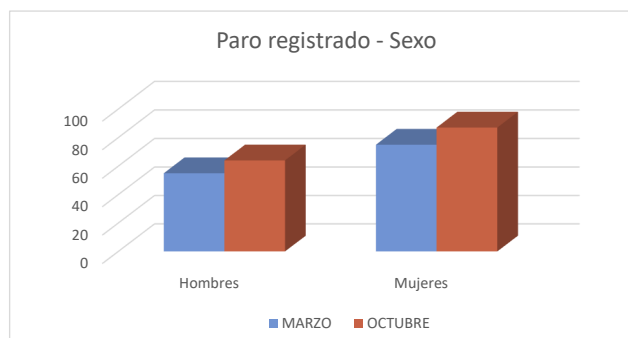
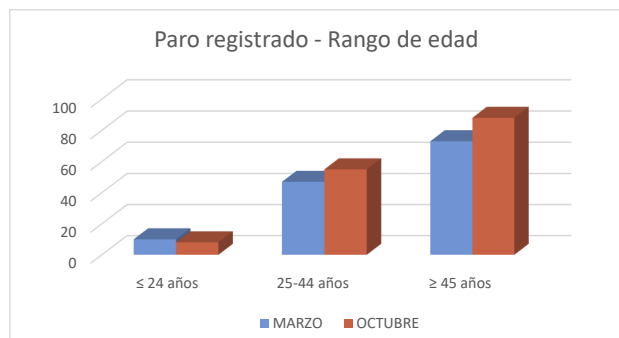

**1c. Afiliados a la Seguridad Social por municipio de residencia del trabajador**

Total Afiliados a la Seguridad Social, por ubicación residencia (1 enero 2020) **730**  
 % sobre el total de la Comunidad de Madrid **0,02%**

Afiliados por intervalo de edad (1/1/2020)	N	%
● Afiliados a la Seguridad Social < 30 años	80	11,0%
● Afiliados a la Seguridad Social 30-49 años	454	62,2%
● Afiliados a la Seguridad Social ≥ 50 años	196	26,9%



Afiliados por grupo cotización [régimen general] [1/1/2020]	N	%
● Ingenieros/licenciados afiliados a la Seguridad Social	35	4,8%
● Ingenieros técnicos, peritos y ayudantes titulados afiliados a la Seguridad Social	27	3,7%
● Jefes administrativos y de taller afiliados a la Seguridad Social	27	3,7%
● Ayudantes no titulados afiliados a la Seguridad Social	23	3,2%
● Oficiales administrativos afiliados a la Seguridad Social	81	11,1%
● Subalternos afiliados a la Seguridad Social	43	5,9%
● Auxiliares administrativos afiliados a la Seguridad Social	95	13,0%
● Oficiales de primera y segunda afiliados a la Seguridad Social	122	16,7%
● Oficiales de tercera y especialistas afiliados a la Seguridad Social	43	5,9%
● Peones afiliados a la Seguridad Social	68	9,3%
● Menores de dieciocho años afiliados a la Seguridad Social	0	0,0%
● Afiliados a la Seguridad Social sin grupo de cotización	166	22,7%

Afiliados por rama de actividad (municipio de residencia) (1/1/2020)	N	%
● Afiliados Seguridad Social, rama agricultura y ganadería	5	0,7%
● Afiliados Seguridad Social, rama minería, industria y energía	89	12,2%
● Afiliados Seguridad Social, rama de construcción	59	8,1%
● Afiliados Seguridad Social, rama de servicios de distribución y hostelería	219	30,0%
● Afiliados Seguridad Social, rama de servicios a empresas y financieros	181	24,8%
● Afiliados Seguridad Social, rama de otros servicios	177	24,2%

**2. Mercado de trabajo: Tejido productivo de la zona/municipio (UNIDADES PRODUCTIVAS y OCUPADOS de esas Unidades productivas)**

**2a. Nº total de UNIDADES PRODUCTIVAS situadas en la zona/municipio**

Unidades productivas [colectivo empresarial] [1 de enero 2020] **163**  
 % sobre el total de la Comunidad de Madrid **0,0%**

**2b. Nº de OCUPADOS en las unidades productivas situadas en la zona/municipio**

Nº de ocupados [Colectivo empresarial] [1 de enero 2020] **302**  
 % sobre el total de la Comunidad de Madrid **0,0%**

**2c. Evolución del nº total de UNIDADES PRODUCTIVAS y de OCUPADOS situados en la zona/municipio**

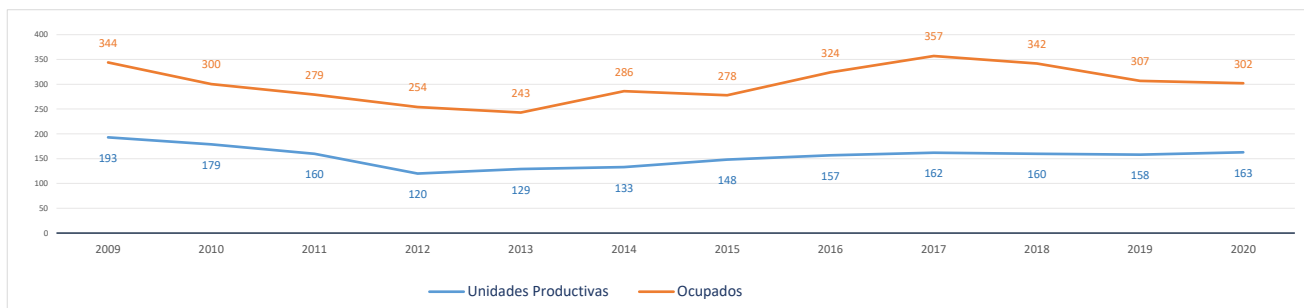

Evolución cronológica de las UNIDADES PRODUCTIVAS en el municipio, la zona y la Región

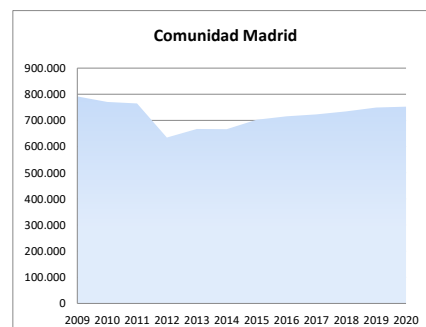
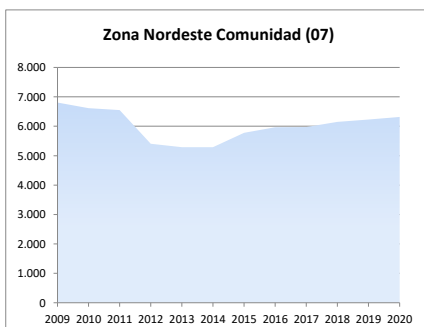
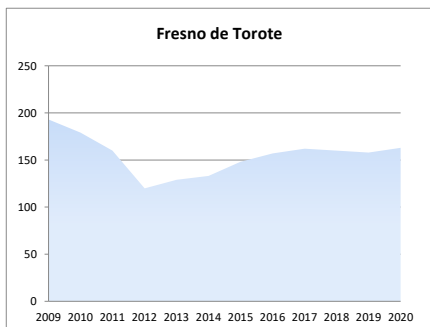

**2d. Análisis por estrato de empleo**

Evolución del nº de **UNIDADES PRODUCTIVAS** situadas en la zona/municipio, según estrato de empleo 2009-2020 [datos a 1 de enero de cada año]

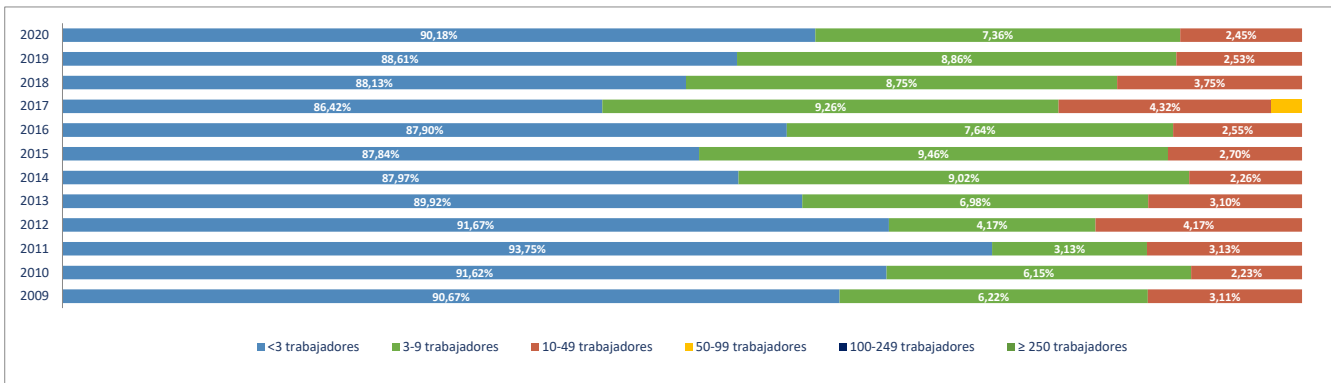

Evolución del nº de **OCUPADOS EN LAS UNIDADES PRODUCTIVAS** situadas en la zona/municipio, según estrato de empleo 2009-2020 [ a 1 de enero de cada año]

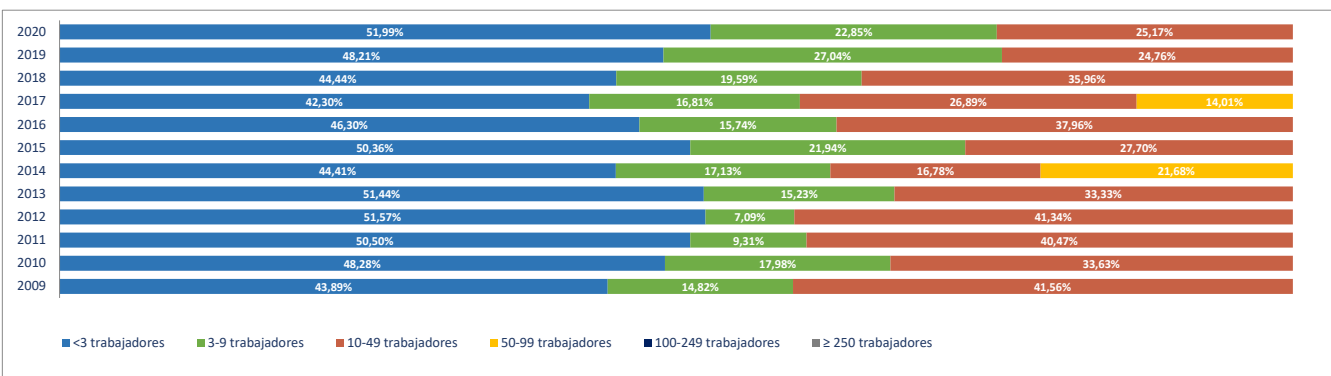

**2e. Unidades productivas y ocupados por rama de actividad**

Total Rama de actividad en 2020 [R-28 Colectivo empresarial]	Unidades product.	%	Ocupados	%
1ª Agricultura, ganadería, caza, selvicultura y pesca	5	3,07%	7	2,32%
2ª Minería, electricidad y agua	1	0,61%	2	0,66%
3ª Industria de la alimentación, bebidas y tabaco	0	0,00%	0	0,00%
4ª Industria textil, de la confección, cuero y calzado	1	0,61%	1	0,33%
5ª Metálicas básicas e intermedias	1	0,61%	1	0,33%
6ª Construcción de maquinaria y equipo mecánico	0	0,00%	0	0,00%
7ª Construcción de maquinaria y equipo eléctrico, electrónico y óptico	2	1,23%	2	0,66%
8ª Fabricación de material de transporte	0	0,00%	0	0,00%
9ª Industria del papel y artes gráficas	1	0,61%	1	0,33%
10ª Industria química, coquerías y refino de petróleo	0	0,00%	0	0,00%
11ª Fabricación de otros productos minerales no metálicos	0	0,00%	0	0,00%
12ª Industria de la madera, el caucho y otras industrias manufactureras	6	3,68%	11	3,64%
13ª Construcción	38	23,31%	63	20,86%
14ª Comercio mayorista e intermediarios del comercio (exc. vehículos)	6	3,68%	6	1,99%
15ª Comercio minorista y comercio y reparación de vehículos	17	10,43%	21	6,95%
16ª Hostelería	6	3,68%	7	2,32%
17ª Transporte y almacenamiento	19	11,66%	19	6,29%
18ª Información y comunicaciones	1	0,61%	1	0,33%
19ª Actividades Inmobiliarias	3	1,84%	4	1,32%
20ª Actividades profesionales, científicas y técnicas	19	11,66%	26	8,61%
21ª Actividades administrativas y servicios auxiliares	9	5,52%	9	2,98%
22ª Actividades financieras y de seguros	2	1,23%	2	0,66%
23ª Admón pública, defensa, seguridad social y organismos extraterritoriales	3	1,84%	18	5,96%
24ª Educación	5	3,07%	50	16,56%
25ª Actividades sanitarias y de servicios sociales	3	1,84%	26	8,61%
26ª Actividades artísticas, recreativas y de entretenimiento	5	3,07%	5	1,66%
27ª Reparación y otros servicios personales	4	2,45%	13	4,30%
28ª Actividades asociativas y de los hogares	6	3,68%	7	2,32%

Porcentaje de Unidades productivas y Ocupados por rama de actividad

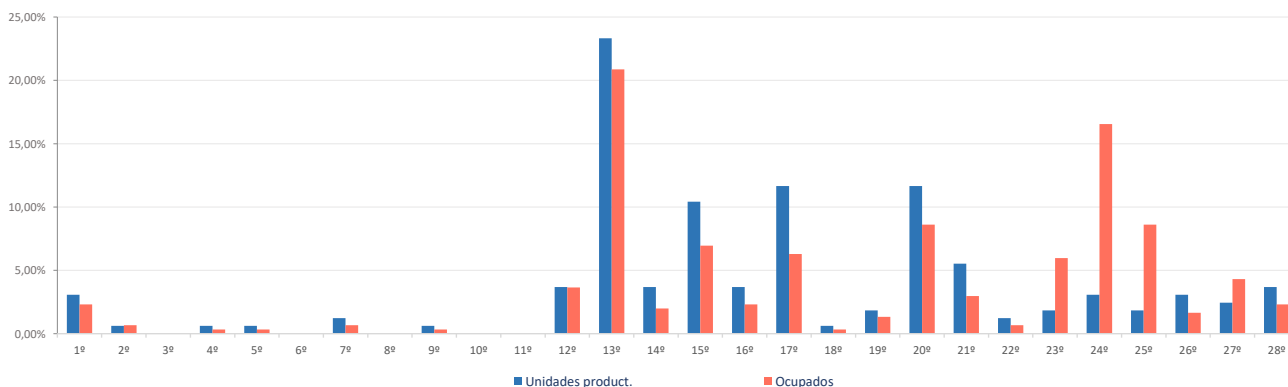

**Ranking 20 actividades económicas con más UNIDADES PRODUCTIVAS** [R-66 Colectivo empresarial] [1 enero 2020]

1ª	Actividades de construcción especializada	25
2ª	Comercio minorista (excepto vehículos)	16
3ª	Construcción general	13
4ª	Transporte terrestre de mercancías y por tubería	11
5ª	Otras actividades administrativas	8
6ª	Comercio mayorista e intermediarios del comercio (exc. vehículos)	6
7ª	Servicios de comidas y bebidas	6
8ª	Transporte terrestre de viajeros	6
9ª	Servicios, ensayos y análisis técnicos	6
10ª	Otras actividades profesionales	6
11ª	Actividades de los hogares	6
12ª	Agricultura, ganadería, caza, selvicultura y pesca	5
13ª	Educación	5
14ª	Actividades artísticas, recreativas y de entretenimiento	5
15ª	Otras industrias manufactureras y reparación de maquinaria y equipo	4
16ª	Actividades jurídicas y de contabilidad	4
17ª	Reparación y otros servicios personales	4
18ª	Actividades Inmobiliarias	3
19ª	Publicidad y estudios de mercado	3
20ª	Admón publica, defensa, seguridad social y organismos extraterritoriales	3

**Comparativa 20 actividades económicas con más UNIDADES PRODUCTIVAS en el municipio, la zona y la Región** [R-66 Colectivo empresarial] [1 enero 2020]

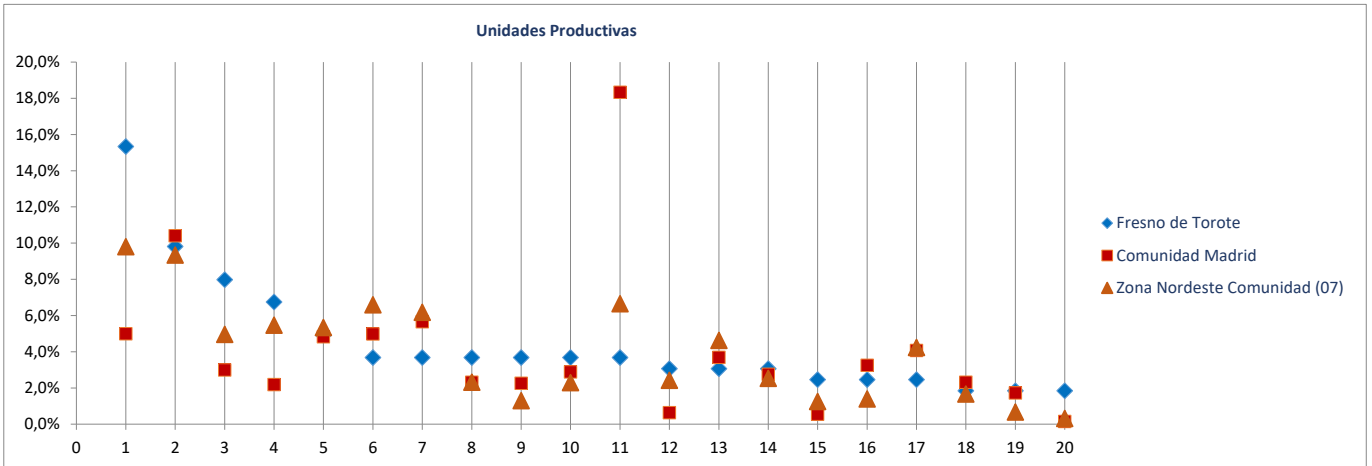

**Ranking 20 actividades económicas con más OCUPADOS** [R-66 Colectivo empresarial] [1 enero 2020]

1ª	Educación	50
2ª	Actividades de construcción especializada	40
3ª	Actividades sanitarias y de servicios sociales	26
4ª	Construcción general	23
5ª	Comercio minorista (excepto vehículos)	20
6ª	Admón publica, defensa, seguridad social y organismos extraterritoriales	18
7ª	Servicios, ensayos y análisis técnicos	13
8ª	Reparación y otros servicios personales	13
9ª	Transporte terrestre de mercancías y por tubería	11
10ª	Otras actividades administrativas	8
11ª	Agricultura, ganadería, caza, selvicultura y pesca	7
12ª	Fabricación de muebles	7
13ª	Servicios de comidas y bebidas	7
14ª	Actividades de los hogares	7
15ª	Comercio mayorista e intermediarios del comercio (exc. vehículos)	6
16ª	Transporte terrestre de viajeros	6
17ª	Otras actividades profesionales	6
18ª	Actividades artísticas, recreativas y de entretenimiento	5
19ª	Otras industrias manufactureras y reparación de maquinaria y equipo	4
20ª	Actividades Inmobiliarias	4

**Comparativa 20 actividades económicas con más OCUPADOS en el municipio, la zona y la Región** [R66 - Colectivo empresarial] [1 enero 2020]

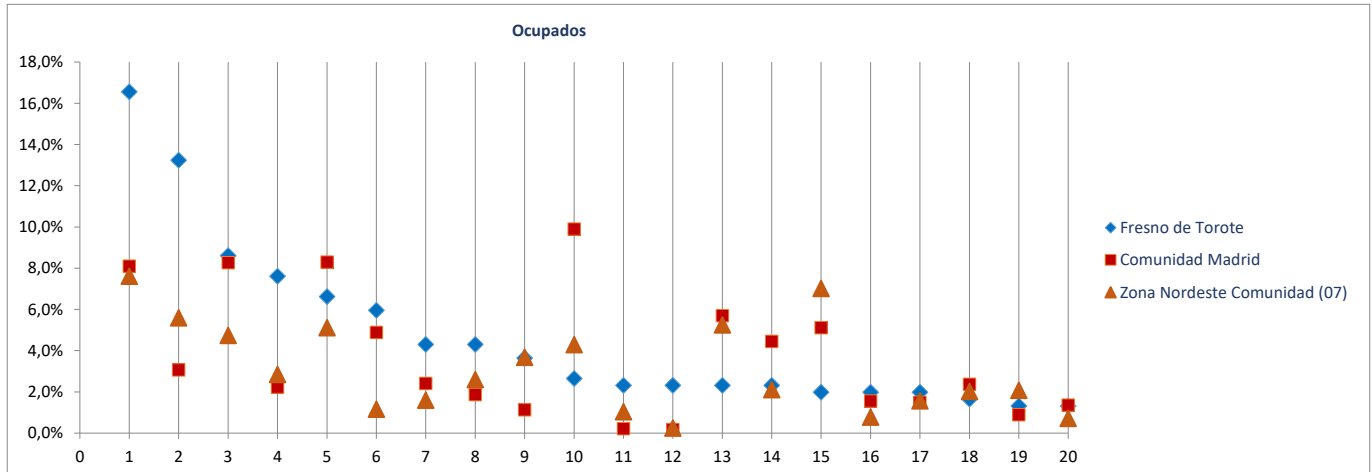

Radiografía de las zonas NUTS4 madrileñas

**BLOQUE 1. Datos geográficos y demográficos**

**Zona Nordeste Comunidad (07)**

Camarma de Esteruelas, Daganzo de Arriba, Fresno de Torote, Fuente el Saz de Jarama, Meco, El Molar, Ribatejada, Talamanca de Jarama, Valdeavero, Valdeolmos-Alalparto, Valdepiélagos, Valdetorres de Jarama



# Fuente el Saz de Jarama

Superficie (Km <sup>2</sup> )	33,2
Densidad de población (1 enero 2019) [habitantes/km2]	202

Evolución 2007-2019 de la población empadronada [personas] [datos a 1 de enero de cada año]



Población empadronada (1 enero 2019) [personas]	6.696
Edad media de la población (2019) [años]	40,1

Población 16-30 años (1 enero 2019) [personas]	1.130
[% respecto del total de la población]	16,9%
Población extranjera (1 enero 2019) [personas]	1.091
[% respecto del total de la población]	16,3%

Grado de juventud de la población (población ≤ 15 años) (1 enero 2019) [%]	16,0%	Nut: 19,3%	CM: 15,3%
Grado de envejecimiento de la población (población ≥ 65 años) (1 enero 2019) [%]	14,2%	Nut: 10,8%	CM: 17,7%
Proporción de dependencia (1 enero 2019) [ratio:(poblac ≤15 años+≥65 años)/(poblac 16-64 años)]	0,43	Nut: 0,43	CM: 0,49
Proporción de reemplazamiento (1 enero 2019) [ratio: (población 16-40 años) / (población 41-65 años)]	0,79	Nut: 0,76	CM: 0,81

Crecimiento de la población empadronada [%] [enero 2018-enero 2019]	2,4%
Crecimiento vegetativo (2018) [número] [nacimientos - defunciones] [enero 2018-enero 2019]	16
Emigraciones al resto de Comunidades Autónomas (2019) [número de bajas en el Padrón en la CM]	172
Saldo migratorio (2019) [número: inmigración - emigración.]	98

Evolución 2007-2019 de la edad media de la población [años] [datos a 1 de enero de cada año]

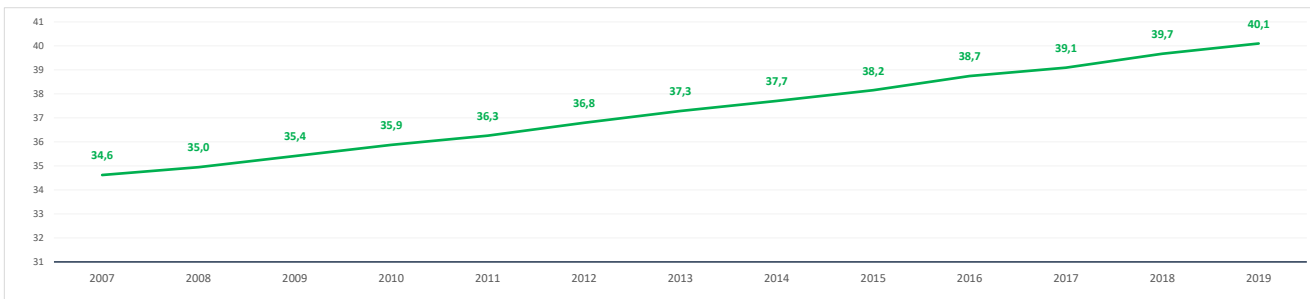

Evolución 2009-2019 de la población ≤ 15 años y ≥ 65 años [%] [datos a 1 de enero de cada año]

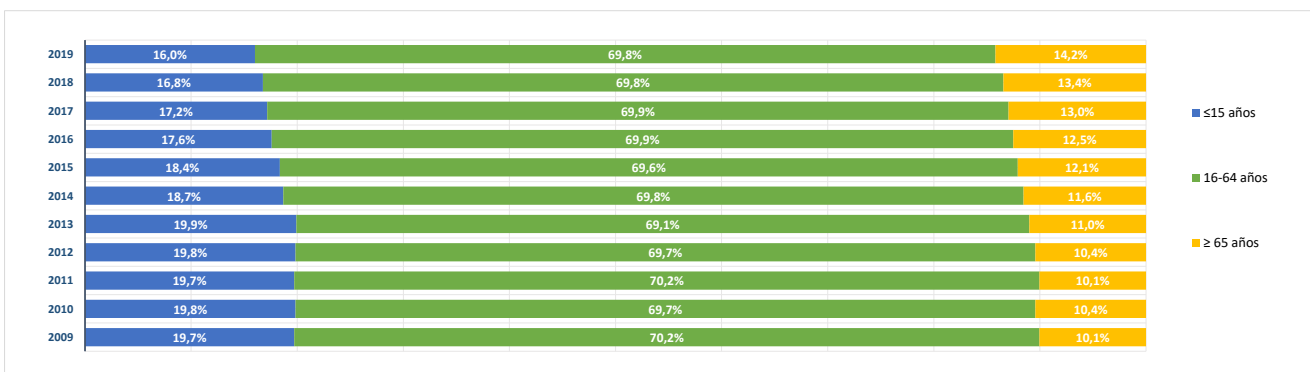

**BLOQUE 2. Mercado de trabajo y tejido productivo**

**Zona Nordeste Comunidad (07)**

Camarma de Esteruelas, Daganzo de Arriba, Fresno de Torote, Fuente el Saz de Jarama, Meco, El Molar, Ribatejada, Talamanca de Jarama, Valdeavero, Valdeolmos-Alalpardo, Valdepiélagos, Valdetorres de Jarama



# Fuente el Saz de Jarama

**1. Mercado de trabajo: datos sobre trabajadores RESIDENTES en la zona/municipio**

**1a. Población de 16 a 64 años**

Población de 16-64 años [potencialmente activa] [Padrón municipal] [1 de enero 2019] **4.566**  
 % sobre el total de la Comunidad de Madrid **0,1%**

Evolución de la población de 16-64 años [en la zona o municipio de residencia]

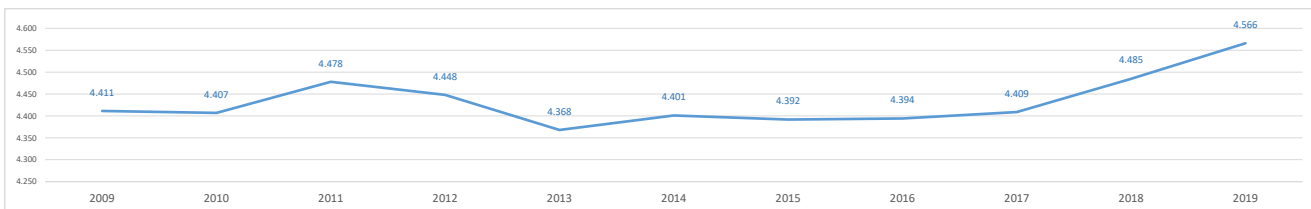

**1b. Paro registrado**

Evolución del número de parados registrados (en la zona o municipio de residencia)

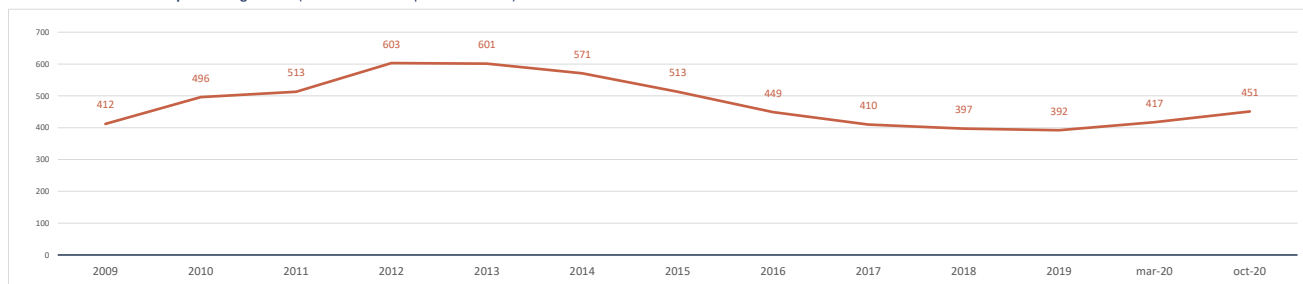

Impacto de la pandemia COVID-19 sobre el paro registrado (periodo marzo-octubre 2020)

Parados registrados (31 marzo 2020) [zona/municipio de residencia] **417**

Parados registrados, edad ≤ 24 años	30
Parados registrados, edad 25-44 años	173
Parados registrados, edad ≥ 45 años	214
Parados registrados, hombres	194
Parados registrados, mujeres	223

Parados registrados (31 octubre 2020) [zona/municipio de residencia] **451**

Parados registrados, edad ≤ 24 años	42
Parados registrados, edad 25-44 años	184
Parados registrados, edad ≥ 45 años	225
Parados registrados, hombres	200
Parados registrados, mujeres	251

Gráfico comparativo Paro registrado en Marzo y Octubre por Rango de Edad y Sexo

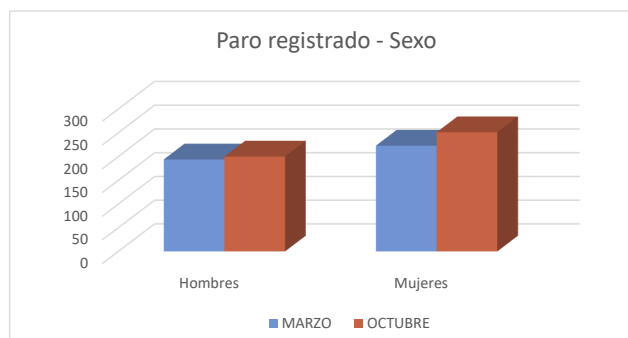
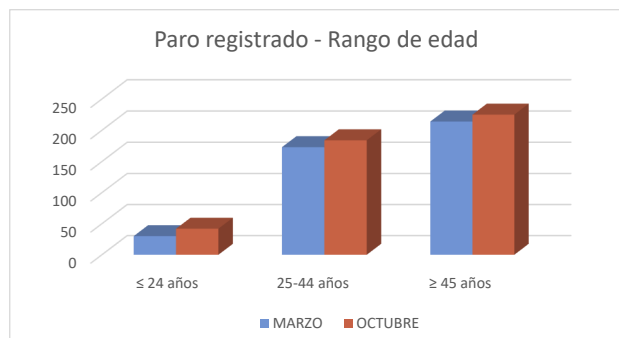

### 1c. Afiliados a la Seguridad Social por municipio de residencia del trabajador

**Total Afiliados a la Seguridad Social**, por ubicación **residencia** (1 enero 2020) **2.723**  
 % sobre el total de la Comunidad de Madrid **0,08%**

Afiliados por intervalo de edad (1/1/2020)	N	%
● Afiliados a la Seguridad Social < 30 años	432	15,9%
● Afiliados a la Seguridad Social 30-49 años	1.445	53,1%
● Afiliados a la Seguridad Social ≥ 50 años	846	31,1%



Afiliados por grupo cotización [régimen general] [1/1/2020]	N	%
● Ingenieros/licenciados afiliados a la Seguridad Social	167	6,1%
● Ingenieros técnicos, peritos y ayudantes titulados afiliados a la Seguridad Social	121	4,4%
● Jefes administrativos y de taller afiliados a la Seguridad Social	117	4,3%
● Ayudantes no titulados afiliados a la Seguridad Social	86	3,2%
● Oficiales administrativos afiliados a la Seguridad Social	299	11,0%
● Subalternos afiliados a la Seguridad Social	159	5,8%
● Auxiliares administrativos afiliados a la Seguridad Social	340	12,5%
● Oficiales de primera y segunda afiliados a la Seguridad Social	363	13,3%
● Oficiales de tercera y especialistas afiliados a la Seguridad Social	224	8,2%
● Peones afiliados a la Seguridad Social	256	9,4%
● Menores de dieciocho años afiliados a la Seguridad Social	4	0,1%
● Afiliados a la Seguridad Social sin grupo de cotización	587	21,6%

Afiliados por rama de actividad (municipio de residencia) (1/1/2020)	N	%
● Afiliados Seguridad Social, rama agricultura y ganadería	31	1,1%
● Afiliados Seguridad Social, rama minería, industria y energía	279	10,2%
● Afiliados Seguridad Social, rama de construcción	195	7,2%
● Afiliados Seguridad Social, rama de servicios de distribución y hostelería	918	33,7%
● Afiliados Seguridad Social, rama de servicios a empresas y financieros	699	25,7%
● Afiliados Seguridad Social, rama de otros servicios	601	22,1%

## 2. Mercado de trabajo: Tejido productivo de la zona/municipio (UNIDADES PRODUCTIVAS y OCUPADOS de esas Unidades productivas)

### 2a. Nº total de UNIDADES PRODUCTIVAS situadas en la zona/municipio

**Unidades productivas** [colectivo empresarial] [1 de enero 2020] **903**  
 % sobre el total de la Comunidad de Madrid **0,1%**

### 2b. Nº de OCUPADOS en las unidades productivas situadas en la zona/municipio

**Nº de ocupados** [Colectivo empresarial] [1 de enero 2020] **2.176**  
 % sobre el total de la Comunidad de Madrid **0,1%**

### 2c. Evolución del nº total de UNIDADES PRODUCTIVAS y de OCUPADOS situados en la zona/municipio

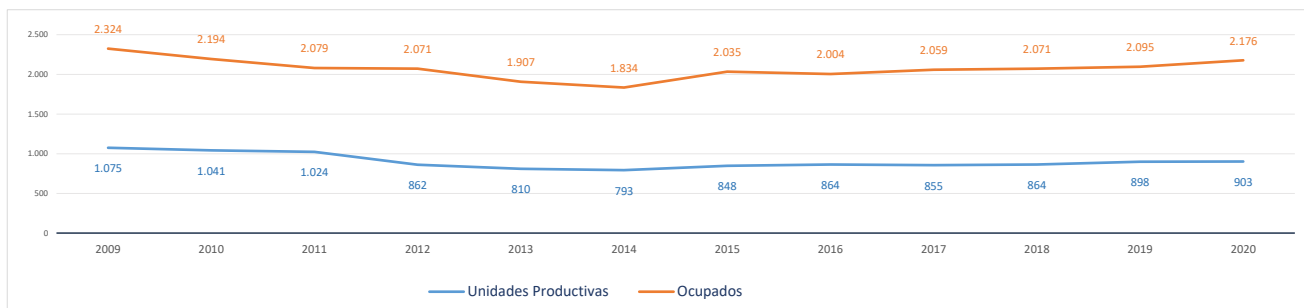

Evolución cronológica de las UNIDADES PRODUCTIVAS en el municipio, la zona y la Región

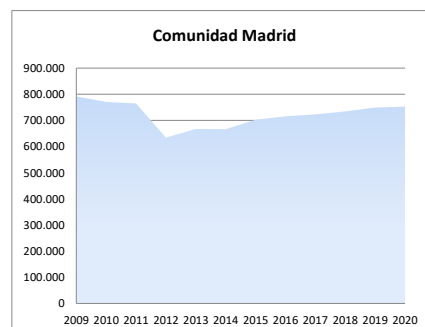
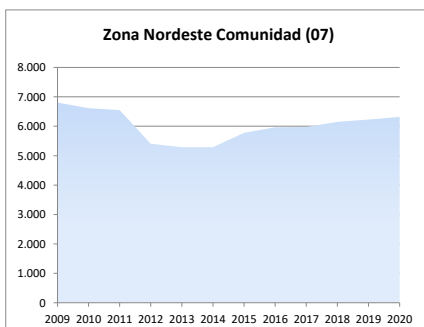
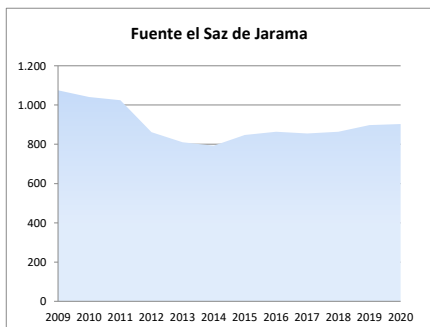



**2d. Análisis por estrato de empleo**

Evolución del nº de **UNIDADES PRODUCTIVAS** situadas en la zona/municipio, según estrato de empleo 2009-2020 [datos a 1 de enero de cada año]

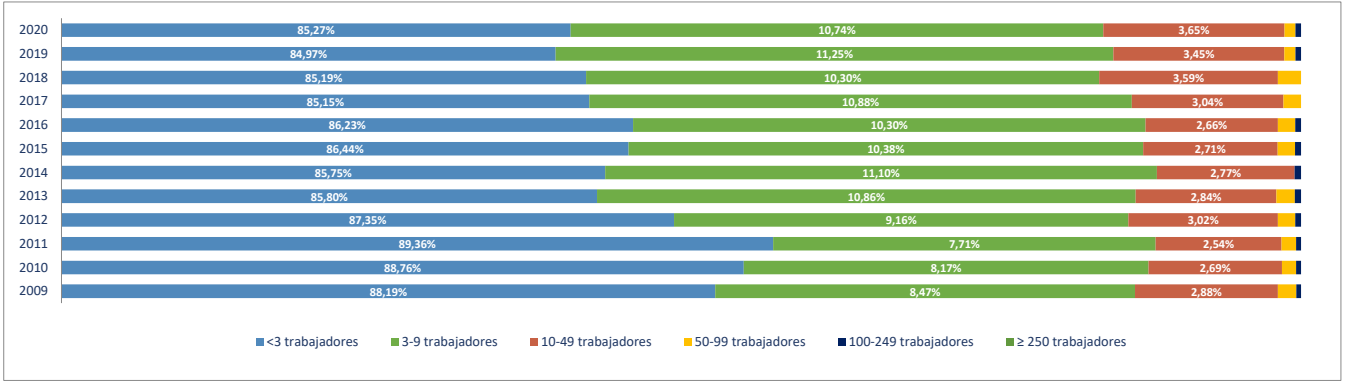

Evolución del nº de **OCUPADOS EN LAS UNIDADES PRODUCTIVAS** situadas en la zona/municipio, según estrato de empleo 2009-2020 [ a 1 de enero de cada año]

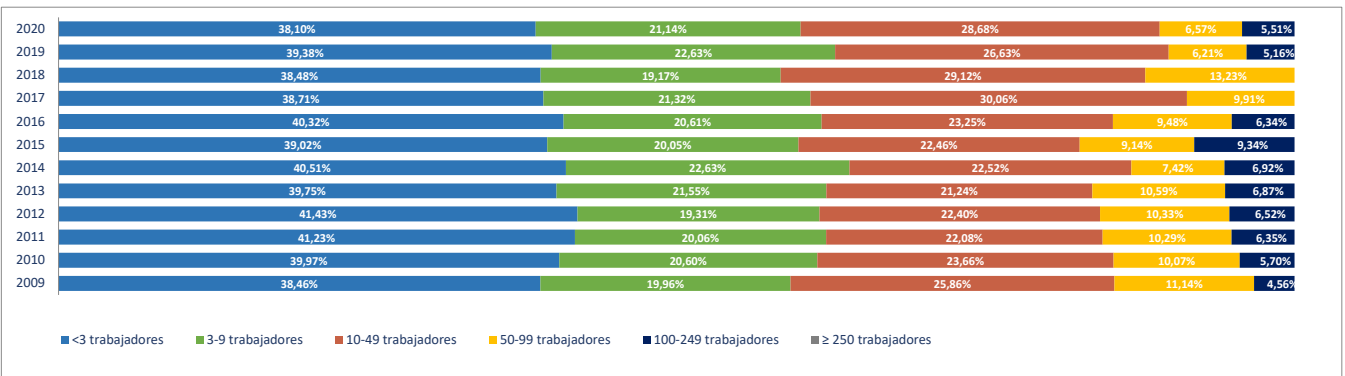

**2e. Unidades productivas y ocupados por rama de actividad**

Total Rama de actividad en 2020 [R-28 Colectivo empresarial]	Unidades product.	%	Ocupados	%
1ª Agricultura, ganadería, caza, selvicultura y pesca	28	3,10%	35	1,61%
2ª Minería, electricidad y agua	3	0,33%	9	0,41%
3ª Industria de la alimentación, bebidas y tabaco	3	0,33%	5	0,23%
4ª Industria textil, de la confección, cuero y calzado	3	0,33%	3	0,14%
5ª Metálicas básicas e intermedias	69	7,64%	215	9,88%
6ª Construcción de maquinaria y equipo mecánico	2	0,22%	27	1,24%
7ª Construcción de maquinaria y equipo eléctrico, electrónico y óptico	6	0,66%	21	0,97%
8ª Fabricación de material de transporte	5	0,55%	30	1,38%
9ª Industria del papel y artes gráficas	8	0,89%	10	0,46%
10ª Industria química, coquerías y refino de petróleo	2	0,22%	2	0,09%
11ª Fabricación de otros productos minerales no metálicos	5	0,55%	28	1,29%
12ª Industria de la madera, el caucho y otras industrias manufactureras	19	2,10%	55	2,53%
13ª Construcción	120	13,29%	240	11,03%
14ª Comercio mayorista e intermediarios del comercio (exc. vehículos)	68	7,53%	264	12,13%
15ª Comercio minorista y comercio y reparación de vehículos	123	13,62%	240	11,03%
16ª Hostelería	52	5,76%	84	3,86%
17ª Transporte y almacenamiento	47	5,20%	69	3,17%
18ª Información y comunicaciones	16	1,77%	23	1,06%
19ª Actividades Inmobiliarias	32	3,54%	47	2,16%
20ª Actividades profesionales, científicas y técnicas	50	5,54%	84	3,86%
21ª Actividades administrativas y servicios auxiliares	55	6,09%	182	8,36%
22ª Actividades financieras y de seguros	17	1,88%	43	1,98%
23ª Admón pública, defensa, seguridad social y organismos extraterritoriales	2	0,22%	27	1,24%
24ª Educación	25	2,77%	78	3,58%
25ª Actividades sanitarias y de servicios sociales	24	2,66%	149	6,85%
26ª Actividades artísticas, recreativas y de entretenimiento	26	2,88%	74	3,40%
27ª Reparación y otros servicios personales	45	4,98%	81	3,72%
28ª Actividades asociativas y de los hogares	48	5,32%	51	2,34%

Porcentaje de Unidades productivas y Ocupados por rama de actividad

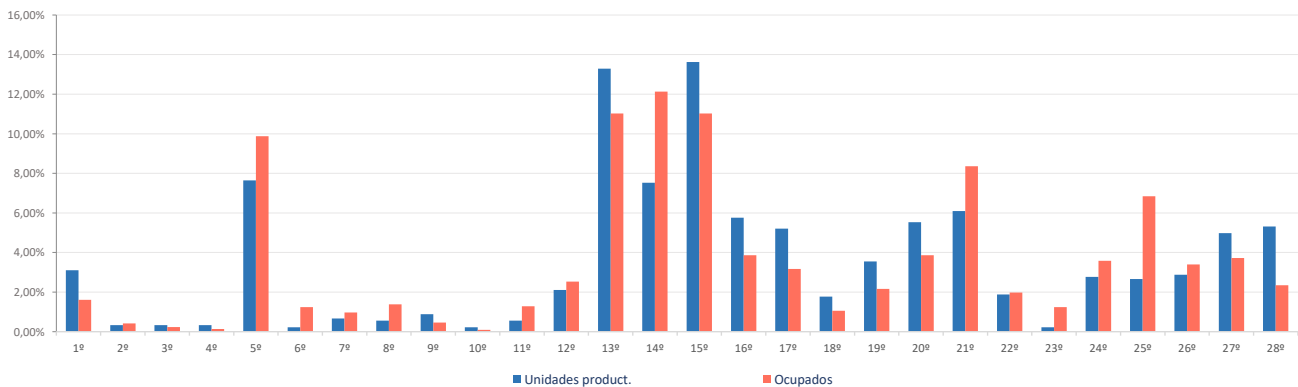

**Ranking 20 actividades económicas con más UNIDADES PRODUCTIVAS** [R-66 Colectivo empresarial] [1 enero 2020]

1ª	Comercio minorista (excepto vehículos)	99
2ª	Actividades de construcción especializada	83
3ª	Fabricación de productos metálicos, excepto maquinaria y equipo	69
4ª	Comercio mayorista e intermediarios del comercio (exc. vehículos)	68
5ª	Servicios de comidas y bebidas	48
6ª	Reparación y otros servicios personales	45
7ª	Actividades de los hogares	45
8ª	Otras actividades administrativas	44
9ª	Construcción general	37
10ª	Actividades Inmobiliarias	32
11ª	Agricultura, ganadería, caza, selvicultura y pesca	28
12ª	Actividades artísticas, recreativas y de entretenimiento	26
13ª	Transporte terrestre de mercancías y por tubería	25
14ª	Educación	25
15ª	Comercio y reparación de vehículos	24
16ª	Actividades sanitarias y de servicios sociales	24
17ª	Otras actividades profesionales	20
18ª	Actividades jurídicas y de contabilidad	15
19ª	Transporte terrestre de viajeros	12
20ª	Actividades auxiliares a los servicios financieros y a los seguros	12

**Comparativa 20 actividades económicas con más UNIDADES PRODUCTIVAS en el municipio, la zona y la Región** [R-66 Colectivo empresarial] [1 enero 2020]

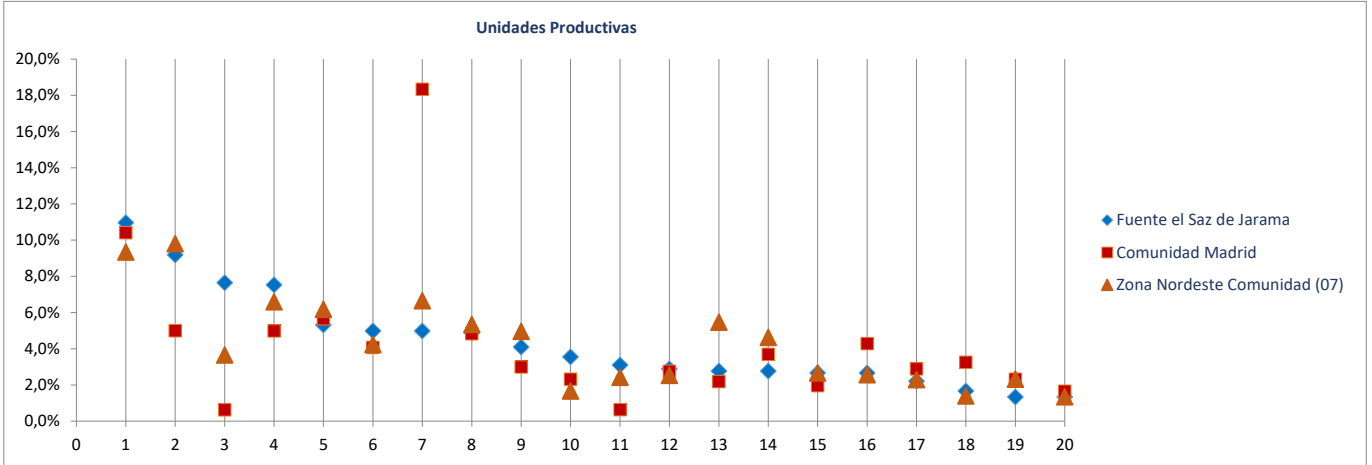

**Ranking 20 actividades económicas con más OCUPADOS** [R-66 Colectivo empresarial] [1 enero 2020]

1ª	Comercio mayorista e intermediarios del comercio (exc. vehículos)	264
2ª	Fabricación de productos metálicos, excepto maquinaria y equipo	215
3ª	Comercio minorista (excepto vehículos)	185
4ª	Actividades sanitarias y de servicios sociales	149
5ª	Actividades de construcción especializada	145
6ª	Actividades de alquiler	102
7ª	Construcción general	95
8ª	Reparación y otros servicios personales	81
9ª	Servicios de comidas y bebidas	80
10ª	Otras actividades administrativas	80
11ª	Educación	78
12ª	Actividades artísticas, recreativas y de entretenimiento	74
13ª	Comercio y reparación de vehículos	55
14ª	Actividades de los hogares	48
15ª	Actividades Inmobiliarias	47
16ª	Otras actividades profesionales	45
17ª	Transporte terrestre de mercancías y por tubería	41
18ª	Agricultura, ganadería, caza, selvicultura y pesca	35
19ª	Intermediación financiera excepto seguros y fondos de pensiones	30
20ª	Fabricación de vehículos de motor y sus piezas	29

**Comparativa 20 actividades económicas con más OCUPADOS en el municipio, la zona y la Región** [R66 - Colectivo empresarial] [1 enero 2020]

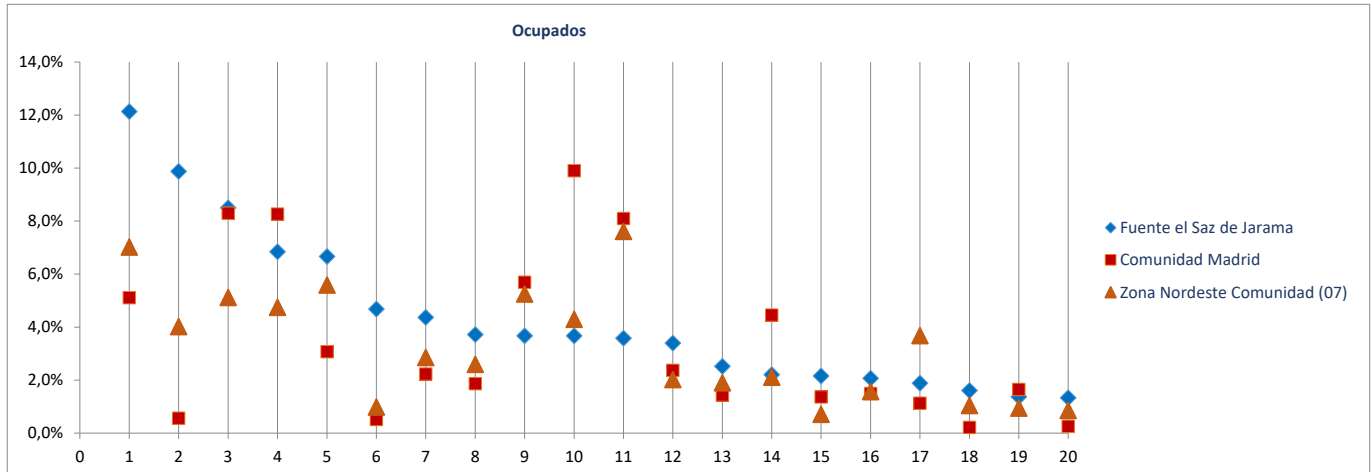

Radiografía de las zonas NUTS4 madrileñas

**BLOQUE 1. Datos geográficos y demográficos**

**Zona Nordeste Comunidad (07)**

Camarma de Esteruelas, Daganzo de Arriba, Fresno de Torote, Fuente el Saz de Jarama, Meco, El Molar, Ribatejada, Talamanca de Jarama, Valdeavero, Valdeolmos-Alalparto, Valdepiélagos, Valdetorres de Jarama



# Meco

Superficie (Km <sup>2</sup> )	35,0
Densidad de población (1 enero 2019) [habitantes/km2]	409

Evolución 2007-2019 de la población empadronada [personas] [datos a 1 de enero de cada año]

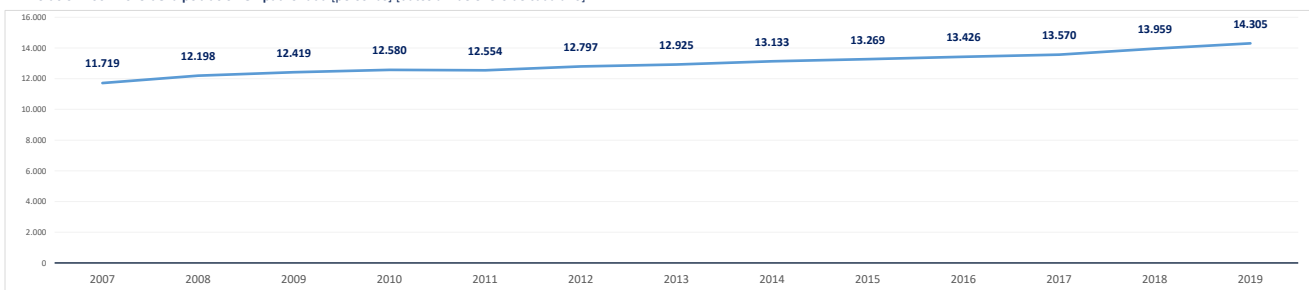

Población empadronada (1 enero 2019) [personas]	14.305
Edad media de la población (2019) [años]	36,6

Población 16-30 años (1 enero 2019) [personas]	2.511
[% respecto del total de la población]	17,6%
Población extranjera (1 enero 2019) [personas]	1.795
[% respecto del total de la población]	12,6%

Grado de juventud de la población (población ≤ 15 años) (1 enero 2019) [%]	19,5%	Nut: 19,3%	CM: 15,3%
Grado de envejecimiento de la población (población ≥ 65 años) (1 enero 2019) [%]	8,1%	Nut: 10,8%	CM: 17,7%
Proporción de dependencia (1 enero 2019) [ratio:(poblac ≤15 años+≥65 años)/(poblac 16-64 años)]	0,38	Nut: 0,43	CM: 0,49
Proporción de reemplazamiento (1 enero 2019) [ratio: (población 16-40 años) / (población 41-65 años)]	0,80	Nut: 0,76	CM: 0,81

Crecimiento de la población empadronada [%] [enero 2018-enero 2019]	2,5%
Crecimiento vegetativo (2018) [número] [nacimientos - defunciones] [enero 2018-enero 2019]	79
Emigraciones al resto de Comunidades Autónomas (2019) [número de bajas en el Padrón en la CM]	354
Saldo migratorio (2019) [número: inmigración - emigración.]	283

Evolución 2007-2019 de la edad media de la población [años] [datos a 1 de enero de cada año]

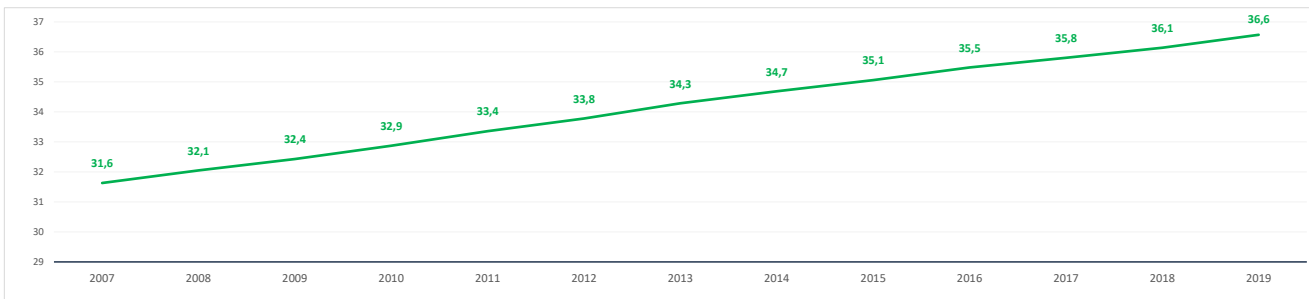

Evolución 2009-2019 de la población ≤ 15 años y ≥ 65 años [%] [datos a 1 de enero de cada año]

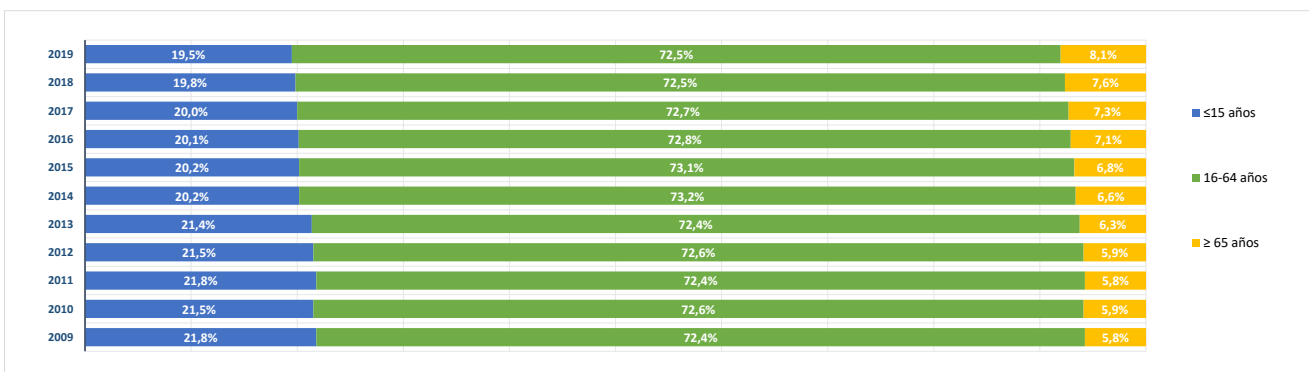

**BLOQUE 2. Mercado de trabajo y tejido productivo**

**Zona Nordeste Comunidad (07)**

Camarma de Esteruelas, Daganzo de Arriba, Fresno de Torote, Fuente el Saz de Jarama, Meco, El Molar, Ribatejada, Talamanca de Jarama, Valdeavero, Valdeolmos-Alalpardo, Valdepiélagos, Valdetorres de Jarama



**Meco**

**1. Mercado de trabajo: datos sobre trabajadores RESIDENTES en la zona/municipio**

**1a. Población de 16 a 64 años**

Población de 16-64 años [potencialmente activa] [Padrón municipal] [1 de enero 2019]

10.177

% sobre el total de la Comunidad de Madrid

0,2%

Evolución de la población de 16-64 años [en la zona o municipio de residencia]

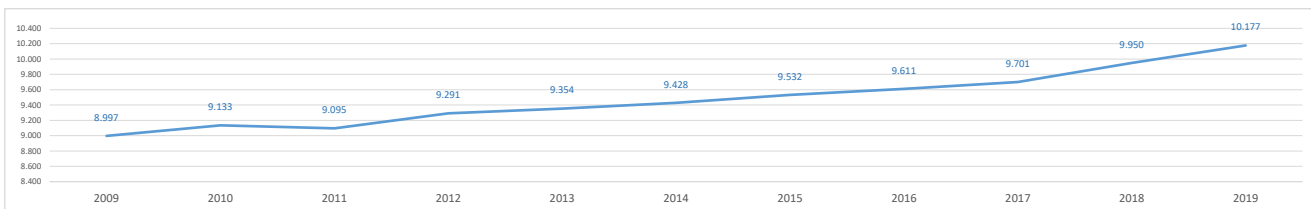

**1b. Paro registrado**

Evolución del número de parados registrados (en la zona o municipio de residencia)

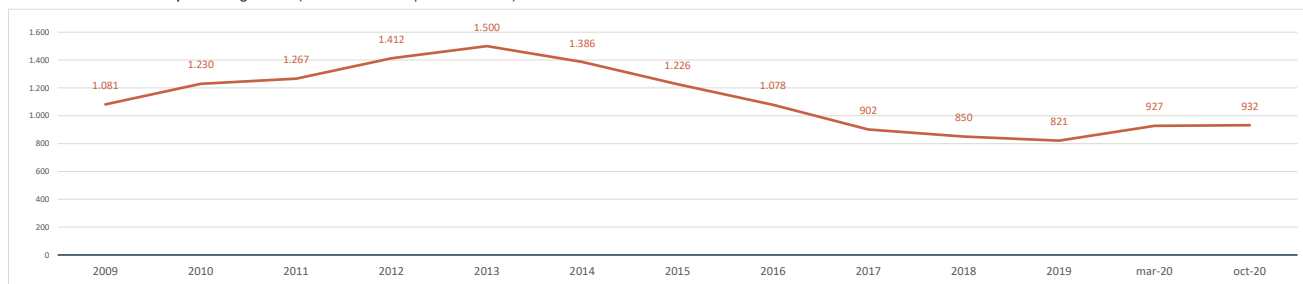

Impacto de la pandemia COVID-19 sobre el paro registrado (periodo marzo-octubre 2020)

Parados registrados (31 marzo 2020) [zona/municipio de residencia]

927

Parados registrados, edad ≤ 24 años	83
Parados registrados, edad 25-44 años	419
Parados registrados, edad ≥ 45 años	425
Parados registrados, hombres	364
Parados registrados, mujeres	563

Parados registrados (31 octubre 2020) [zona/municipio de residencia]

932

Parados registrados, edad ≤ 24 años	92
Parados registrados, edad 25-44 años	385
Parados registrados, edad ≥ 45 años	455
Parados registrados, hombres	368
Parados registrados, mujeres	564

Gráfico comparativo Paro registrado en Marzo y Octubre por Rango de Edad y Sexo

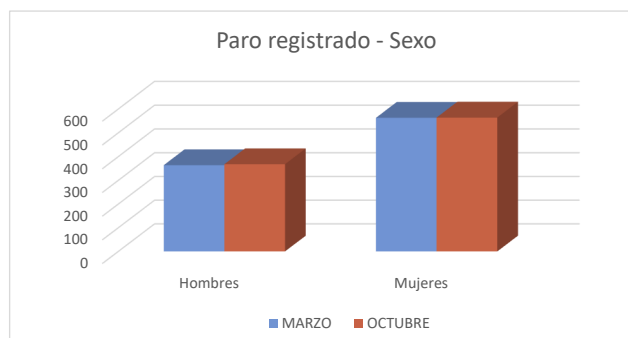
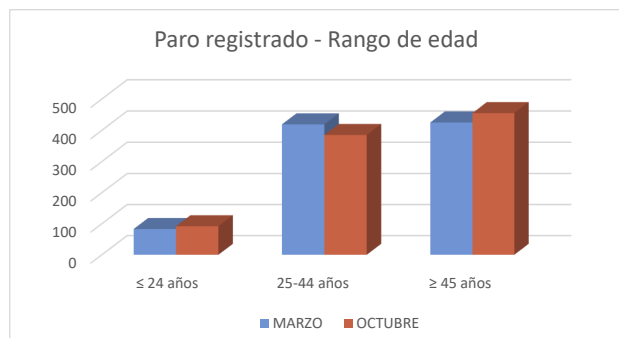

**1c. Afiliados a la Seguridad Social por municipio de residencia del trabajador**

**Total Afiliados a la Seguridad Social**, por ubicación **residencia** (1 enero 2020) **5.321**  
 % sobre el total de la Comunidad de Madrid **0,16%**

Afiliados por intervalo de edad (1/1/2020)	N	%
● Afiliados a la Seguridad Social < 30 años	858	16,1%
● Afiliados a la Seguridad Social 30-49 años	2.822	53,0%
● Afiliados a la Seguridad Social ≥ 50 años	1.641	30,8%

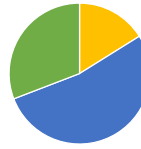

Afiliados por grupo cotización [régimen general] [1/1/2020]	N	%
● Ingenieros/licenciados afiliados a la Seguridad Social	382	7,2%
● Ingenieros técnicos, peritos y ayudantes titulados afiliados a la Seguridad Social	307	5,8%
● Jefes administrativos y de taller afiliados a la Seguridad Social	247	4,6%
● Ayudantes no titulados afiliados a la Seguridad Social	184	3,5%
● Oficiales administrativos afiliados a la Seguridad Social	586	11,0%
● Subalternos afiliados a la Seguridad Social	285	5,4%
● Auxiliares administrativos afiliados a la Seguridad Social	585	11,0%
● Oficiales de primera y segunda afiliados a la Seguridad Social	750	14,1%
● Oficiales de tercera y especialistas afiliados a la Seguridad Social	396	7,4%
● Peones afiliados a la Seguridad Social	709	13,3%
● Menores de dieciocho años afiliados a la Seguridad Social	0	0,0%
● Afiliados a la Seguridad Social sin grupo de cotización	890	16,7%

Afiliados por rama de actividad (municipio de residencia) (1/1/2020)	N	%
● Afiliados Seguridad Social, rama agricultura y ganadería	23	0,4%
● Afiliados Seguridad Social, rama minería, industria y energía	667	12,5%
● Afiliados Seguridad Social, rama de construcción	404	7,6%
● Afiliados Seguridad Social, rama de servicios de distribución y hostelería	1.771	33,3%
● Afiliados Seguridad Social, rama de servicios a empresas y financieros	1.171	22,0%
● Afiliados Seguridad Social, rama de otros servicios	1.285	24,1%

**2. Mercado de trabajo: Tejido productivo de la zona/municipio (UNIDADES PRODUCTIVAS y OCUPADOS de esas Unidades productivas)**

**2a. Nº total de UNIDADES PRODUCTIVAS situadas en la zona/municipio**

**Unidades productivas** [colectivo empresarial] [1 de enero 2020] **1.270**  
 % sobre el total de la Comunidad de Madrid **0,2%**

**2b. Nº de OCUPADOS en las unidades productivas situadas en la zona/municipio**

**Nº de ocupados** [Colectivo empresarial] [1 de enero 2020] **7.136**  
 % sobre el total de la Comunidad de Madrid **0,2%**

**2c. Evolución del nº total de UNIDADES PRODUCTIVAS y de OCUPADOS situados en la zona/municipio**

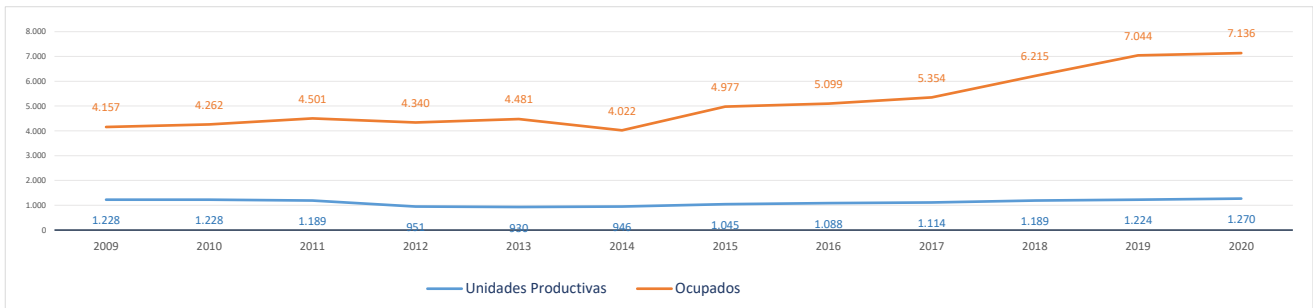

Evolución cronológica de las UNIDADES PRODUCTIVAS en el municipio, la zona y la Región

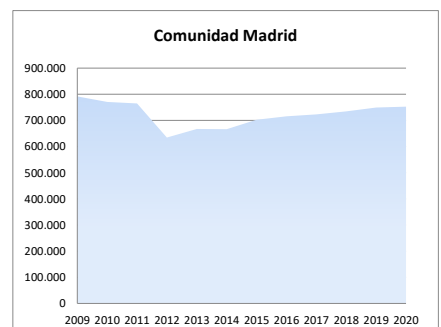
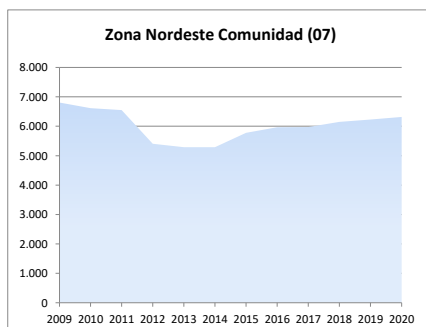
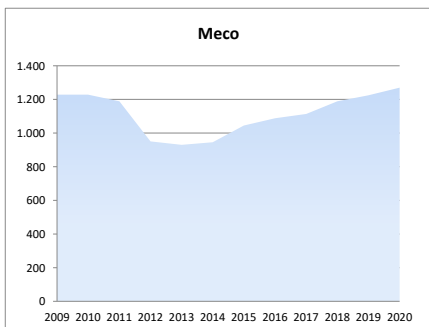

### 2d. Análisis por estrato de empleo

Evolución del nº de **UNIDADES PRODUCTIVAS** situadas en la zona/municipio, según estrato de empleo 2009-2020 [datos a 1 de enero de cada año]

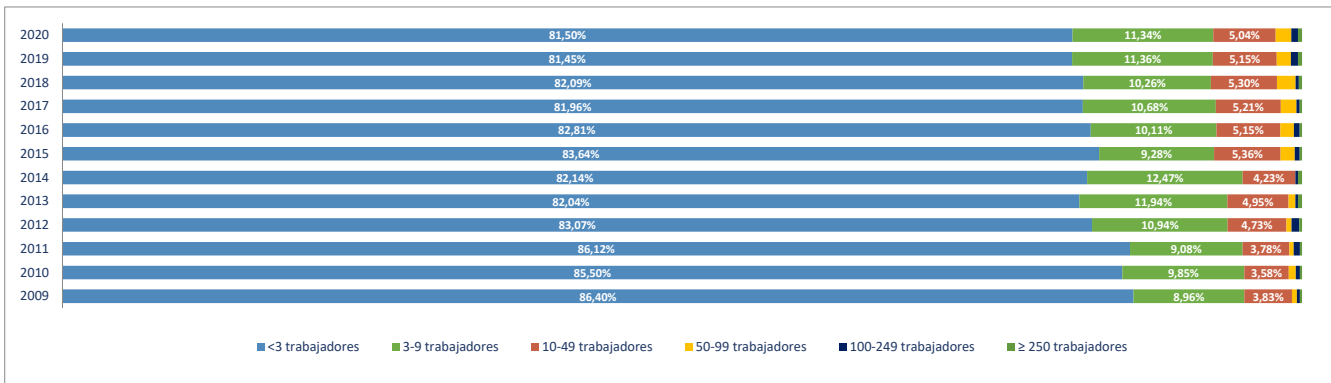

Evolución del nº de **OCUPADOS EN LAS UNIDADES PRODUCTIVAS** situadas en la zona/municipio, según estrato de empleo 2009-2020 [ a 1 de enero de cada año]

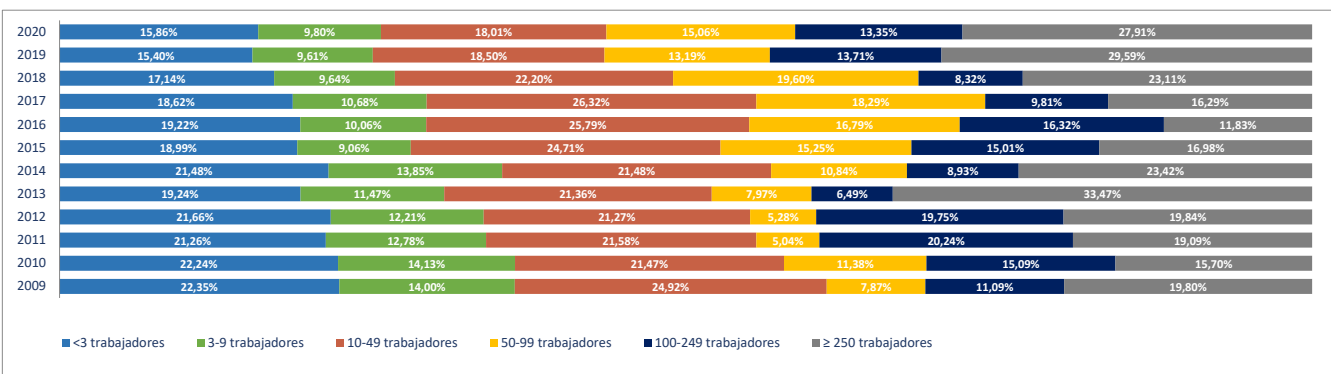

### 2e. Unidades productivas y ocupados por rama de actividad

Total Rama de actividad en 2020 [R-28 Colectivo empresarial]	Unidades product.	%	Ocupados	%
1ª Agricultura, ganadería, caza, selvicultura y pesca	11	0,87%	40	0,56%
2ª Minería, electricidad y agua	6	0,47%	77	1,08%
3ª Industria de la alimentación, bebidas y tabaco	5	0,39%	188	2,63%
4ª Industria textil, de la confección, cuero y calzado	6	0,47%	179	2,51%
5ª Metálicas básicas e intermedias	34	2,68%	140	1,96%
6ª Construcción de maquinaria y equipo mecánico	10	0,79%	80	1,12%
7ª Construcción de maquinaria y equipo eléctrico, electrónico y óptico	3	0,24%	8	0,11%
8ª Fabricación de material de transporte	1	0,08%	5	0,07%
9ª Industria del papel y artes gráficas	14	1,10%	207	2,90%
10ª Industria química, coquerías y refino de petróleo	7	0,55%	428	6,00%
11ª Fabricación de otros productos minerales no metálicos	7	0,55%	28	0,39%
12ª Industria de la madera, el caucho y otras industrias manufactureras	34	2,68%	377	5,28%
13ª Construcción	221	17,40%	417	5,84%
14ª Comercio mayorista e intermediarios del comercio (exc. vehículos)	102	8,03%	277	3,88%
15ª Comercio minorista y comercio y reparación de vehículos	141	11,10%	331	4,64%
16ª Hostelería	71	5,59%	176	2,47%
17ª Transporte y almacenamiento	163	12,83%	2.561	35,89%
18ª Información y comunicaciones	16	1,26%	47	0,66%
19ª Actividades Inmobiliarias	13	1,02%	18	0,25%
20ª Actividades profesionales, científicas y técnicas	75	5,91%	254	3,56%
21ª Actividades administrativas y servicios auxiliares	69	5,43%	208	2,91%
22ª Actividades financieras y de seguros	23	1,81%	47	0,66%
23ª Admón pública, defensa, seguridad social y organismos extraterritoriales	1	0,08%	11	0,15%
24ª Educación	41	3,23%	400	5,61%
25ª Actividades sanitarias y de servicios sociales	33	2,60%	286	4,01%
26ª Actividades artísticas, recreativas y de entretenimiento	21	1,65%	52	0,73%
27ª Reparación y otros servicios personales	56	4,41%	183	2,56%
28ª Actividades asociativas y de los hogares	86	6,77%	111	1,56%

Porcentaje de Unidades productivas y Ocupados por rama de actividad

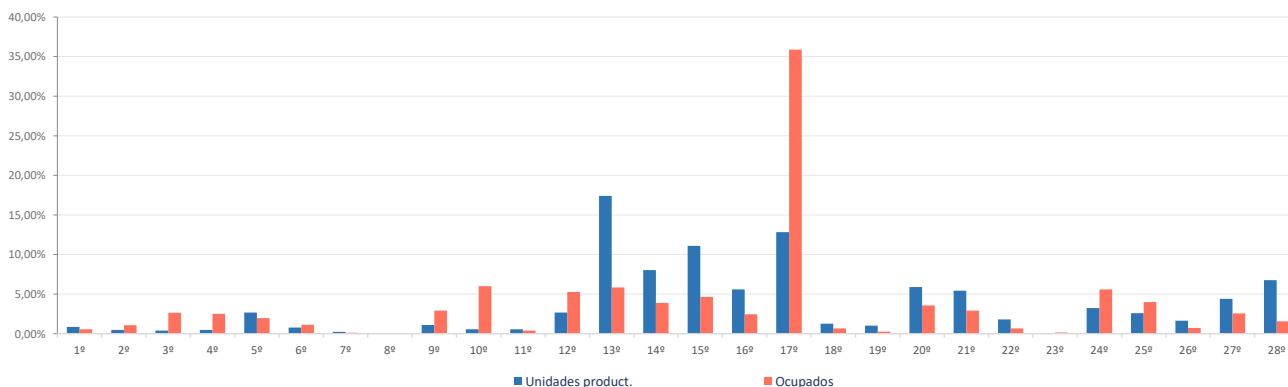

**Ranking 20 actividades económicas con más UNIDADES PRODUCTIVAS** [R-66 Colectivo empresarial] [1 enero 2020]

1ª	Actividades de construcción especializada	142
2ª	Comercio minorista (excepto vehículos)	106
3ª	Transporte terrestre de mercancías y por tubería	106
4ª	Comercio mayorista e intermediarios del comercio (exc. vehículos)	102
5ª	Actividades de los hogares	83
6ª	Construcción general	79
7ª	Servicios de comidas y bebidas	65
8ª	Otras actividades administrativas	62
9ª	Reparación y otros servicios personales	56
10ª	Educación	41
11ª	Comercio y reparación de vehículos	35
12ª	Actividades sanitarias y de servicios sociales	33
13ª	Fabricación de productos metálicos, excepto maquinaria y equipo	32
14ª	Otras industrias manufactureras y reparación de maquinaria y equipo	25
15ª	Servicios anexos al transporte	25
16ª	Transporte terrestre de viajeros	23
17ª	Otras actividades profesionales	23
18ª	Actividades artísticas, recreativas y de entretenimiento	21
19ª	Servicios, ensayos y análisis técnicos	20
20ª	Actividades jurídicas y de contabilidad	19

**Comparativa 20 actividades económicas con más UNIDADES PRODUCTIVAS en el municipio, la zona y la Región** [R-66 Colectivo empresarial] [1 enero 2020]

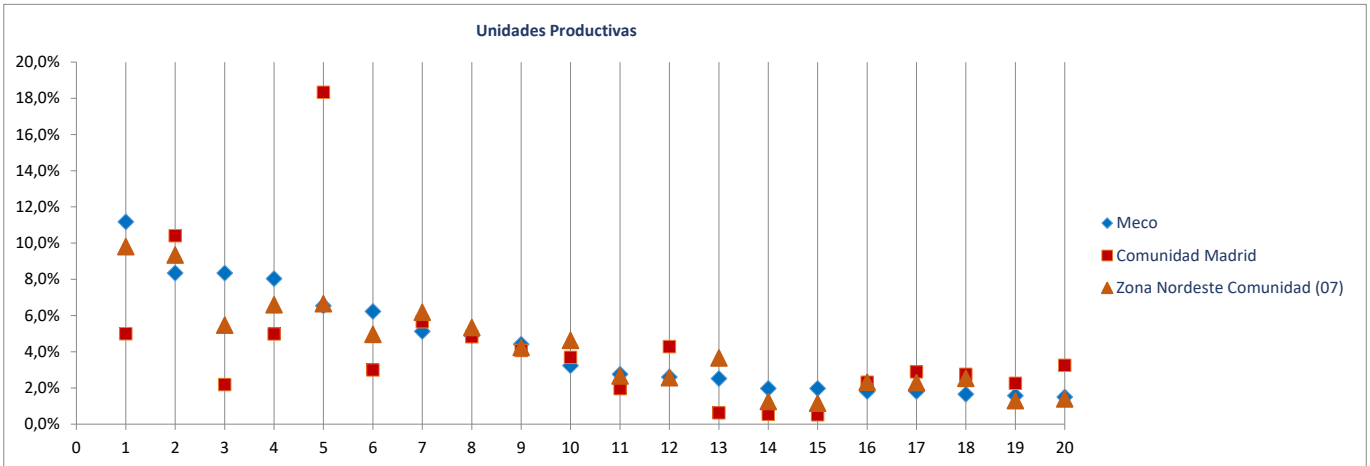

**Ranking 20 actividades económicas con más OCUPADOS** [R-66 Colectivo empresarial] [1 enero 2020]

1ª	Servicios anexos al transporte	2.186
2ª	Educación	400
3ª	Fabricación de productos de limpieza, belleza e higiene	359
4ª	Otras industrias manufactureras y reparación de maquinaria y equipo	340
5ª	Transporte terrestre de mercancías y por tubería	331
6ª	Actividades sanitarias y de servicios sociales	286
7ª	Comercio mayorista e intermediarios del comercio (exc. vehículos)	277
8ª	Actividades de construcción especializada	249
9ª	Comercio minorista (excepto vehículos)	247
10ª	Otras industrias alimenticias	188
11ª	Reparación y otros servicios personales	183
12ª	Industria del papel	180
13ª	Industria de la confección y la peletería	176
14ª	Construcción general	168
15ª	Otras actividades administrativas	167
16ª	Servicios de comidas y bebidas	160
17ª	Servicios, ensayos y análisis técnicos	143
18ª	Fabricación de productos metálicos, excepto maquinaria y equipo	138
19ª	Actividades de los hogares	87
20ª	Comercio y reparación de vehículos	84

**Comparativa 20 actividades económicas con más OCUPADOS en el municipio, la zona y la Región** [R66 - Colectivo empresarial] [1 enero 2020]

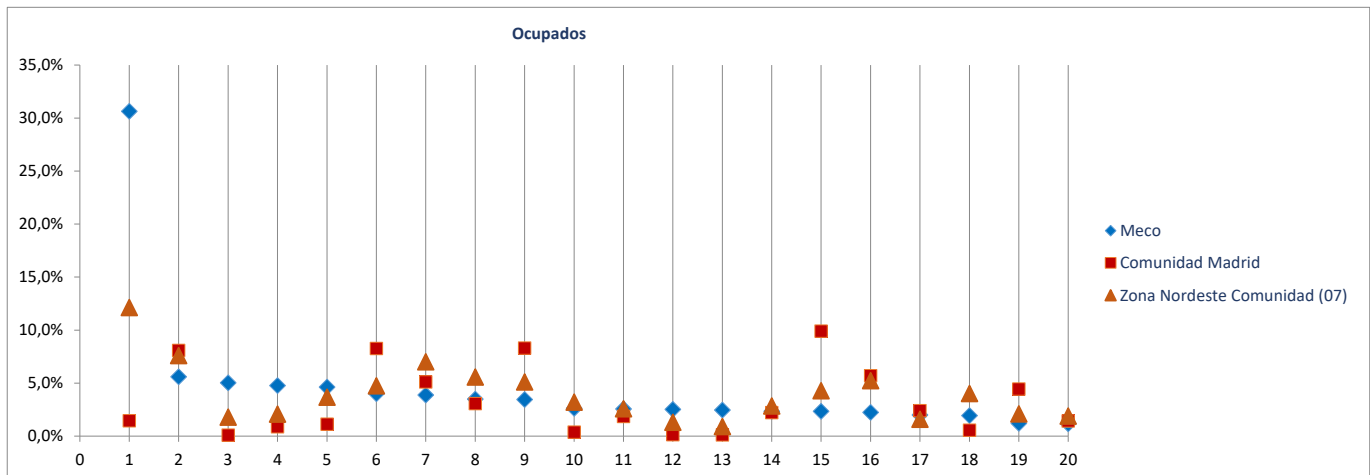

Radiografía de las zonas NUTS4 madrileñas

**BLOQUE 1. Datos geográficos y demográficos**

**Zona Nordeste Comunidad (07)**

Camarma de Esteruelas, Daganzo de Arriba, Fresno de Torote, Fuente el Saz de Jarama, Meco, El Molar, Ribatejada, Talamanca de Jarama, Valdeavero, Valdeolmos-Alalpardo, Valdepiélagos, Valdetorres de Jarama



# Molar (El)

Superficie (Km <sup>2</sup> )	50,2
Densidad de población (1 enero 2019) [habitantes/km2]	178

Evolución 2007-2019 de la población empadronada [personas] [datos a 1 de enero de cada año]

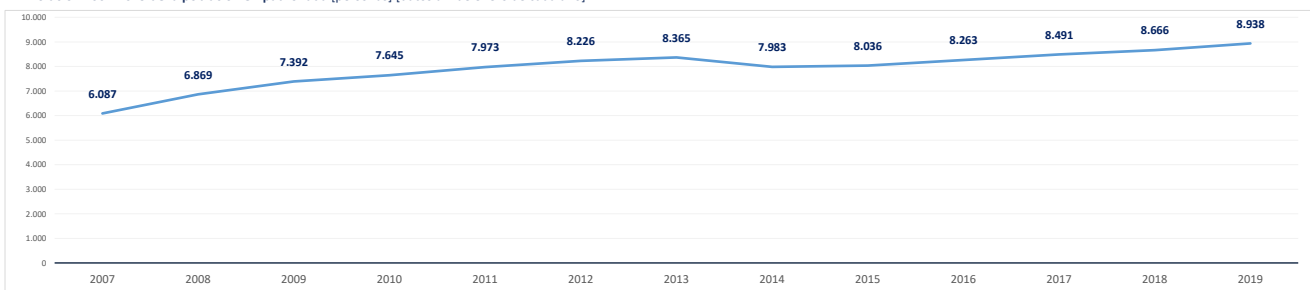

Población empadronada (1 enero 2019) [personas]	8.938
Edad media de la población (2019) [años]	38,3

Población 16-30 años (1 enero 2019) [personas]	1.391
[% respecto del total de la población]	15,6%
Población extranjera (1 enero 2019) [personas]	2.089
[% respecto del total de la población]	23,4%

Grado de juventud de la población (población ≤ 15 años) (1 enero 2019) [%]	18,2%	Nut: 19,3%	CM: 15,3%
Grado de envejecimiento de la población (población ≥ 65 años) (1 enero 2019) [%]	11,8%	Nut: 10,8%	CM: 17,7%
Proporción de dependencia (1 enero 2019) [ratio:(poblac ≤15 años+≥65 años)/(poblac 16-64 años)]	0,43	Nut: 0,43	CM: 0,49
Proporción de reemplazamiento (1 enero 2019) [ratio: (población 16-40 años) / (población 41-65 años)]	0,85	Nut: 0,76	CM: 0,81

Crecimiento de la población empadronada [%] [enero 2018-enero 2019]	3,1%
Crecimiento vegetativo (2018) [número] [nacimientos - defunciones] [enero 2018-enero 2019]	46
Emigraciones al resto de Comunidades Autónomas (2019) [número de bajas en el Padrón en la CM]	201
Saldo migratorio (2019) [número: inmigración - emigración.]	285

Evolución 2007-2019 de la edad media de la población [años] [datos a 1 de enero de cada año]

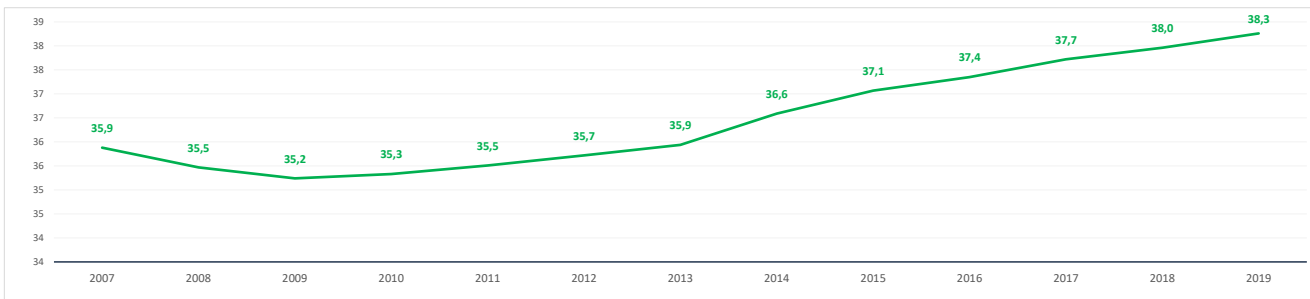

Evolución 2009-2019 de la población ≤ 15 años y ≥ 65 años [%] [datos a 1 de enero de cada año]

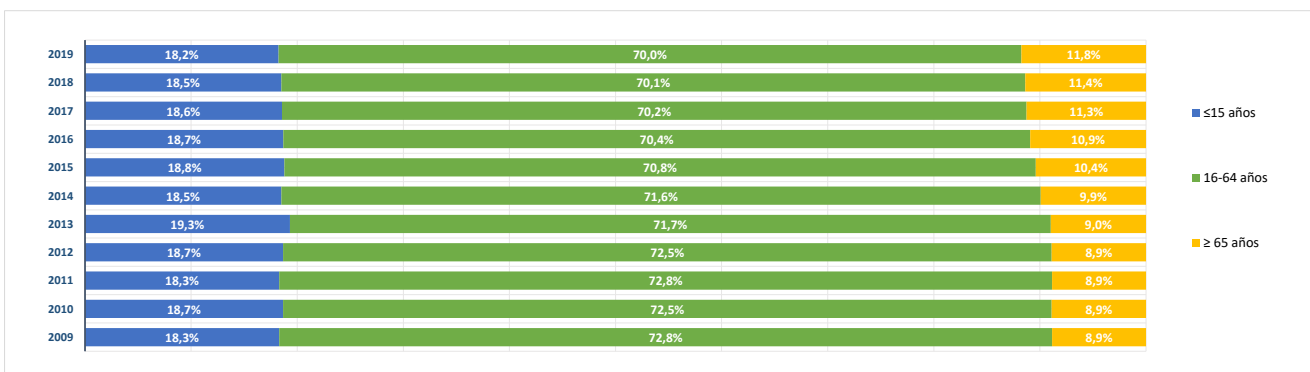



**BLOQUE 2. Mercado de trabajo y tejido productivo**

**Zona Nordeste Comunidad (07)**

Camarma de Esteruelas, Daganzo de Arriba, Fresno de Torote, Fuente el Saz de Jarama, Meco, El Molar, Ribatejada, Talamanca de Jarama, Valdeavero, Valdeolmos-Alalpardo, Valdepiélagos, Valdetorres de Jarama



# Molar (El)

**1. Mercado de trabajo: datos sobre trabajadores RESIDENTES en la zona/municipio**

**1a. Población de 16 a 64 años**

Población de 16-64 años [potencialmente activa] [Padrón municipal] [1 de enero 2019] **6.163**

% sobre el total de la Comunidad de Madrid **0,1%**

Evolución de la población de 16-64 años [en la zona o municipio de residencia]

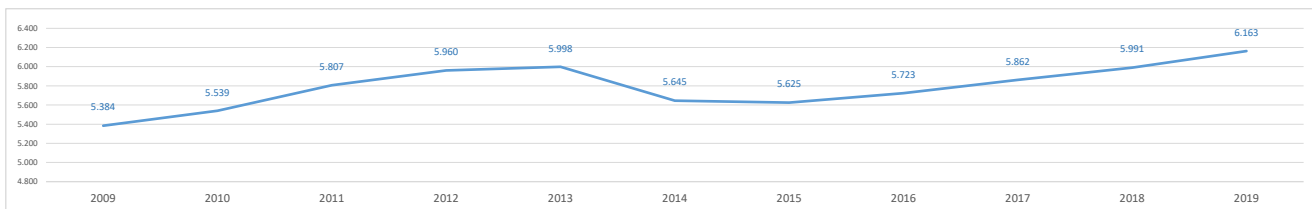

**1b. Paro registrado**

Evolución del número de parados registrados (en la zona o municipio de residencia)

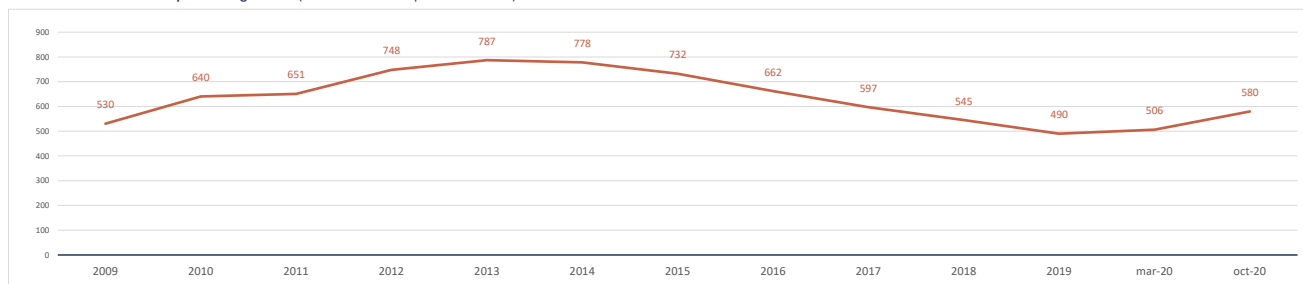

Impacto de la pandemia COVID-19 sobre el paro registrado (periodo marzo-octubre 2020)

Parados registrados (31 marzo 2020) [zona/municipio de residencia] **506**

Parados registrados, edad ≤ 24 años	29
Parados registrados, edad 25-44 años	224
Parados registrados, edad ≥ 45 años	253
Parados registrados, hombres	214
Parados registrados, mujeres	292

Parados registrados (31 octubre 2020) [zona/municipio de residencia] **580**

Parados registrados, edad ≤ 24 años	24
Parados registrados, edad 25-44 años	260
Parados registrados, edad ≥ 45 años	296
Parados registrados, hombres	243
Parados registrados, mujeres	337

Gráfico comparativo Paro registrado en Marzo y Octubre por Rango de Edad y Sexo

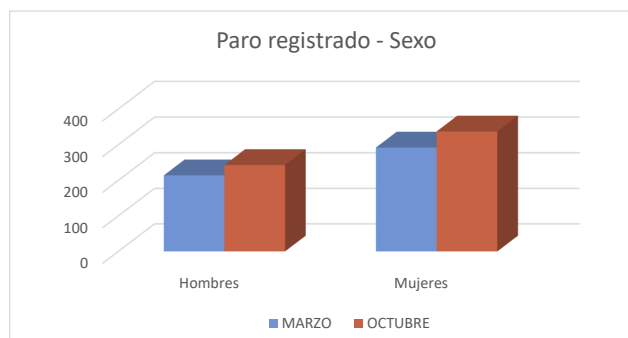
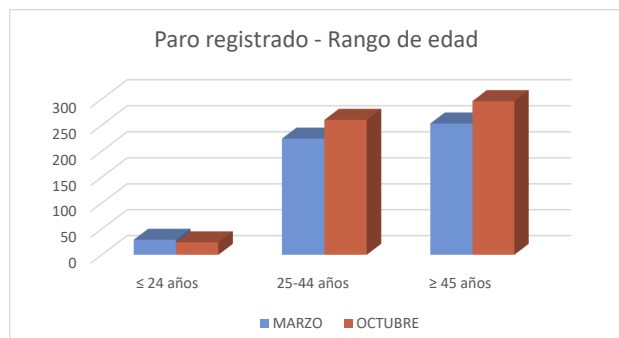

**1c. Afiliados a la Seguridad Social por municipio de residencia del trabajador**

**Total Afiliados a la Seguridad Social**, por ubicación **residencia** (1 enero 2020) **3.386**  
 % sobre el total de la Comunidad de Madrid **0,10%**

Afiliados por intervalo de edad (1/1/2020)	N	%
● Afiliados a la Seguridad Social < 30 años	464	13,7%
● Afiliados a la Seguridad Social 30-49 años	1.936	57,2%
● Afiliados a la Seguridad Social ≥ 50 años	986	29,1%



Afiliados por grupo cotización [régimen general] [1/1/2020]	N	%
● Ingenieros/licenciados afiliados a la Seguridad Social	184	5,4%
● Ingenieros técnicos, peritos y ayudantes titulados afiliados a la Seguridad Social	159	4,7%
● Jefes administrativos y de taller afiliados a la Seguridad Social	126	3,7%
● Ayudantes no titulados afiliados a la Seguridad Social	114	3,4%
● Oficiales administrativos afiliados a la Seguridad Social	311	9,2%
● Subalternos afiliados a la Seguridad Social	221	6,5%
● Auxiliares administrativos afiliados a la Seguridad Social	417	12,3%
● Oficiales de primera y segunda afiliados a la Seguridad Social	545	16,1%
● Oficiales de tercera y especialistas afiliados a la Seguridad Social	241	7,1%
● Peones afiliados a la Seguridad Social	337	10,0%
● Menores de dieciocho años afiliados a la Seguridad Social	0	0,0%
● Afiliados a la Seguridad Social sin grupo de cotización	731	21,6%

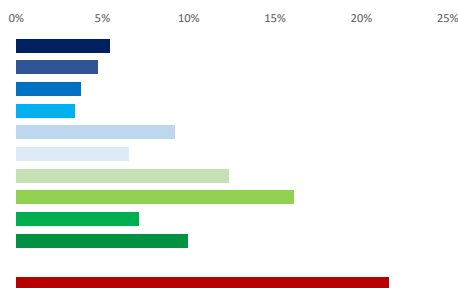

Afiliados por rama de actividad (municipio de residencia) (1/1/2020)	N	%
● Afiliados Seguridad Social, rama agricultura y ganadería	26	0,8%
● Afiliados Seguridad Social, rama minería, industria y energía	351	10,4%
● Afiliados Seguridad Social, rama de construcción	270	8,0%
● Afiliados Seguridad Social, rama de servicios de distribución y hostelería	1.102	32,5%
● Afiliados Seguridad Social, rama de servicios a empresas y financieros	754	22,3%
● Afiliados Seguridad Social, rama de otros servicios	883	26,1%



**2. Mercado de trabajo: Tejido productivo de la zona/municipio (UNIDADES PRODUCTIVAS y OCUPADOS de esas Unidades productivas)**

**2a. Nº total de UNIDADES PRODUCTIVAS situadas en la zona/municipio**

**Unidades productivas** [colectivo empresarial] [1 de enero 2020] **704**  
 % sobre el total de la Comunidad de Madrid **0,1%**

**2b. Nº de OCUPADOS en las unidades productivas situadas en la zona/municipio**

**Nº de ocupados** [Colectivo empresarial] [1 de enero 2020] **1.479**  
 % sobre el total de la Comunidad de Madrid **0,0%**

**2c. Evolución del nº total de UNIDADES PRODUCTIVAS y de OCUPADOS situados en la zona/municipio**

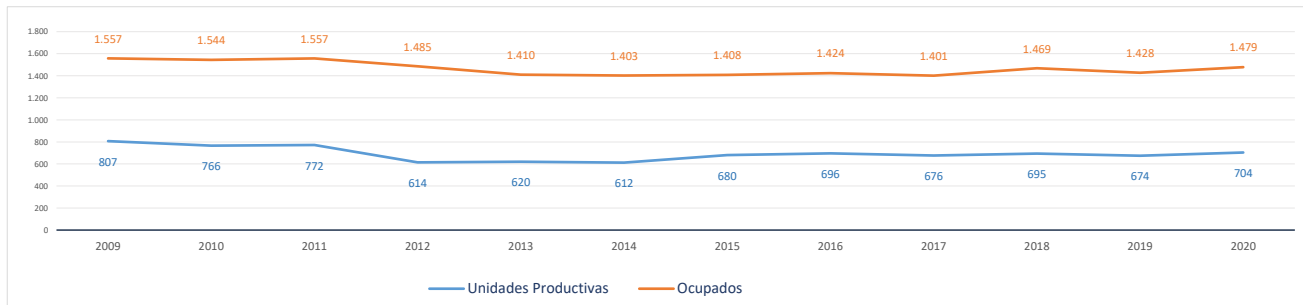

Evolución cronológica de las UNIDADES PRODUCTIVAS en el municipio, la zona y la Región

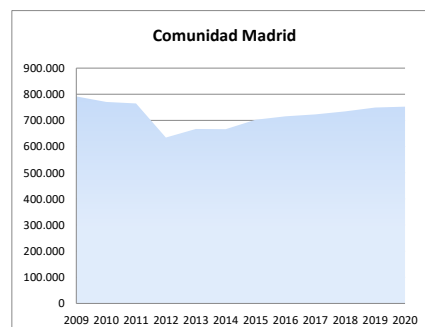
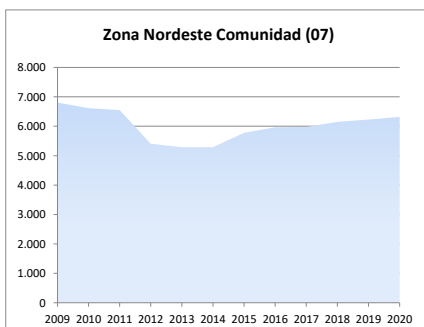
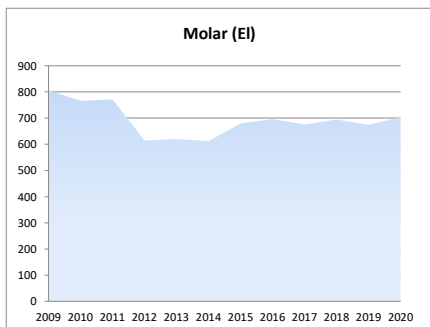

**2d. Análisis por estrato de empleo**

Evolución del nº de **UNIDADES PRODUCTIVAS** situadas en la zona/municipio, según estrato de empleo 2009-2020 [datos a 1 de enero de cada año]

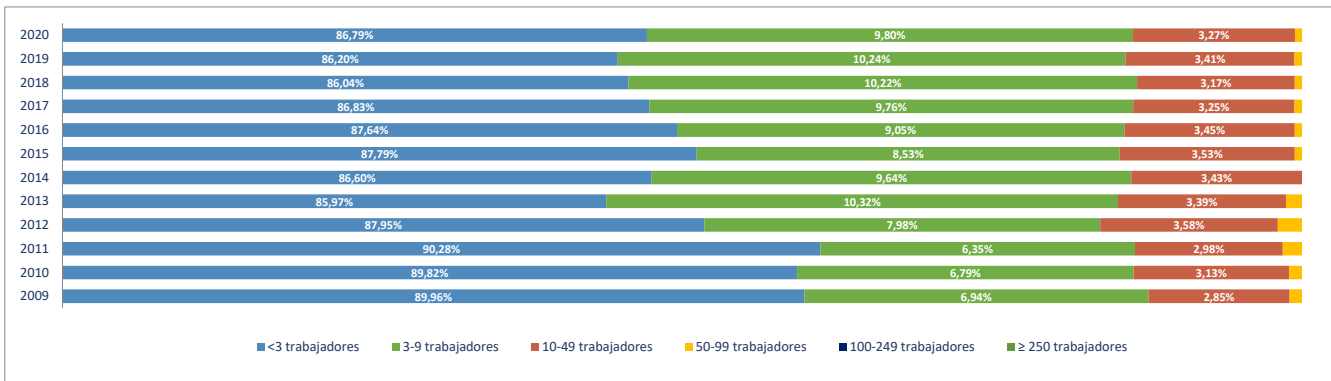

Evolución del nº de **OCUPADOS EN LAS UNIDADES PRODUCTIVAS** situadas en la zona/municipio, según estrato de empleo 2009-2020 [ a 1 de enero de cada año]

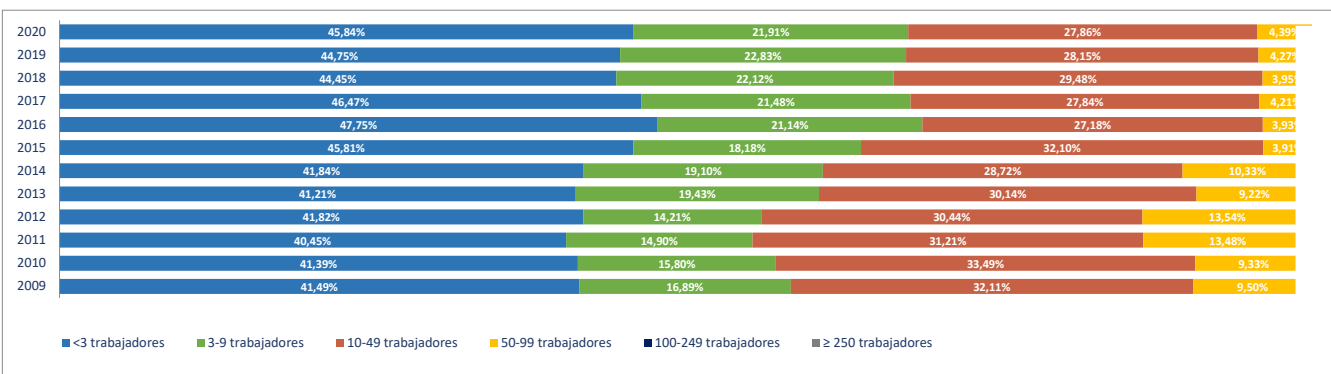

**2e. Unidades productivas y ocupados por rama de actividad**

Total Rama de actividad en 2020 [R-28 Colectivo empresarial]	Unidades product.	%	Ocupados	%
1ª Agricultura, ganadería, caza, selvicultura y pesca	20	2,84%	27	1,83%
2ª Minería, electricidad y agua	3	0,43%	4	0,27%
3ª Industria de la alimentación, bebidas y tabaco	7	0,99%	7	0,47%
4ª Industria textil, de la confección, cuero y calzado	1	0,14%	1	0,07%
5ª Metálicas básicas e intermedias	13	1,85%	21	1,42%
6ª Construcción de maquinaria y equipo mecánico	0	0,00%	0	0,00%
7ª Construcción de maquinaria y equipo eléctrico, electrónico y óptico	1	0,14%	1	0,07%
8ª Fabricación de material de transporte	0	0,00%	0	0,00%
9ª Industria del papel y artes gráficas	1	0,14%	1	0,07%
10ª Industria química, coquerías y refino de petróleo	0	0,00%	0	0,00%
11ª Fabricación de otros productos minerales no metálicos	0	0,00%	0	0,00%
12ª Industria de la madera, el caucho y otras industrias manufactureras	10	1,42%	15	1,01%
13ª Construcción	107	15,20%	181	12,24%
14ª Comercio mayorista e intermediarios del comercio (exc. vehículos)	31	4,40%	88	5,95%
15ª Comercio minorista y comercio y reparación de vehículos	102	14,49%	192	12,98%
16ª Hostelería	91	12,93%	169	11,43%
17ª Transporte y almacenamiento	52	7,39%	66	4,46%
18ª Información y comunicaciones	6	0,85%	8	0,54%
19ª Actividades Inmobiliarias	14	1,99%	18	1,22%
20ª Actividades profesionales, científicas y técnicas	49	6,96%	68	4,60%
21ª Actividades administrativas y servicios auxiliares	48	6,82%	65	4,39%
22ª Actividades financieras y de seguros	16	2,27%	54	3,65%
23ª Admón pública, defensa, seguridad social y organismos extraterritoriales	3	0,43%	35	2,37%
24ª Educación	26	3,69%	225	15,21%
25ª Actividades sanitarias y de servicios sociales	13	1,85%	100	6,76%
26ª Actividades artísticas, recreativas y de entretenimiento	17	2,41%	42	2,84%
27ª Reparación y otros servicios personales	36	5,11%	46	3,11%
28ª Actividades asociativas y de los hogares	37	5,26%	45	3,04%

Porcentaje de Unidades productivas y Ocupados por rama de actividad

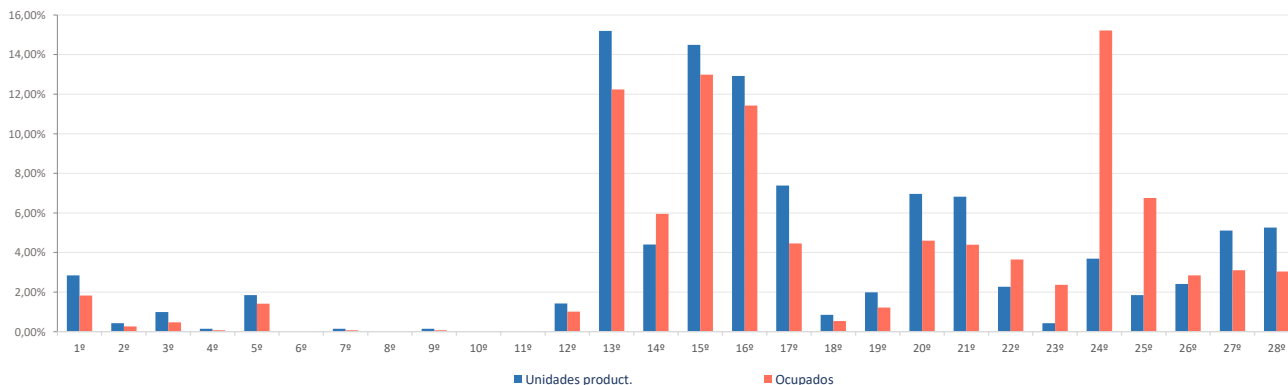

**Ranking 20 actividades económicas con más UNIDADES PRODUCTIVAS** [R-66 Colectivo empresarial] [1 enero 2020]

1º	Servicios de comidas y bebidas	86
2º	Comercio minorista (excepto vehículos)	79
3º	Actividades de construcción especializada	62
4º	Construcción general	45
5º	Otras actividades administrativas	44
6º	Reparación y otros servicios personales	36
7º	Actividades de los hogares	34
8º	Comercio mayorista e intermediarios del comercio (exc. vehículos)	31
9º	Transporte terrestre de mercancías y por tubería	28
10º	Otras actividades profesionales	26
11º	Educación	26
12º	Comercio y reparación de vehículos	23
13º	Transporte terrestre de viajeros	22
14º	Agricultura, ganadería, caza, selvicultura y pesca	20
15º	Actividades artísticas, recreativas y de entretenimiento	17
16º	Actividades Inmobiliarias	14
17º	Fabricación de productos metálicos, excepto maquinaria y equipo	13
18º	Actividades sanitarias y de servicios sociales	13
19º	Actividades jurídicas y de contabilidad	8
20º	Actividades auxiliares a los servicios financieros y a los seguros	8

**Comparativa 20 actividades económicas con más UNIDADES PRODUCTIVAS en el municipio, la zona y la Región** [R-66 Colectivo empresarial] [1 enero 2020]

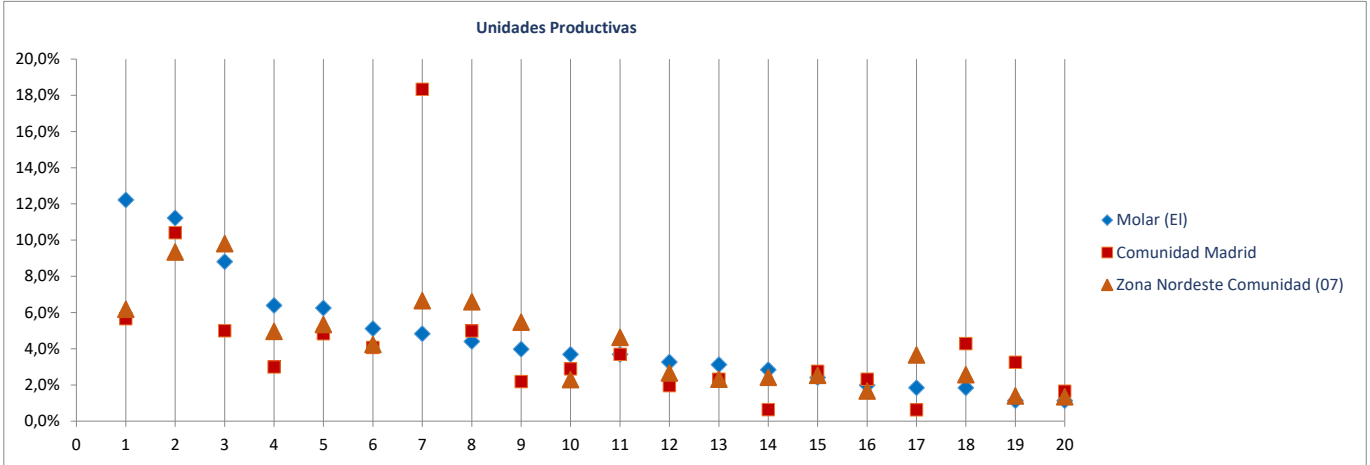

**Ranking 20 actividades económicas con más OCUPADOS** [R-66 Colectivo empresarial] [1 enero 2020]

1º	Educación	225
2º	Servicios de comidas y bebidas	154
3º	Comercio minorista (excepto vehículos)	142
4º	Actividades de construcción especializada	101
5º	Actividades sanitarias y de servicios sociales	100
6º	Comercio mayorista e intermediarios del comercio (exc. vehículos)	88
7º	Construcción general	80
8º	Otras actividades administrativas	60
9º	Comercio y reparación de vehículos	50
10º	Reparación y otros servicios personales	46
11º	Intermediación financiera excepto seguros y fondos de pensiones	44
12º	Actividades artísticas, recreativas y de entretenimiento	42
13º	Otras actividades profesionales	40
14º	Actividades de los hogares	38
15º	Admón pública, defensa, seguridad social y organismos extraterritoriales	35
16º	Transporte terrestre de mercancías y por tubería	33
17º	Transporte terrestre de viajeros	31
18º	Agricultura, ganadería, caza, selvicultura y pesca	27
19º	Fabricación de productos metálicos, excepto maquinaria y equipo	21
20º	Actividades Inmobiliarias	18

**Comparativa 20 actividades económicas con más OCUPADOS en el municipio, la zona y la Región** [R66 - Colectivo empresarial] [1 enero 2020]

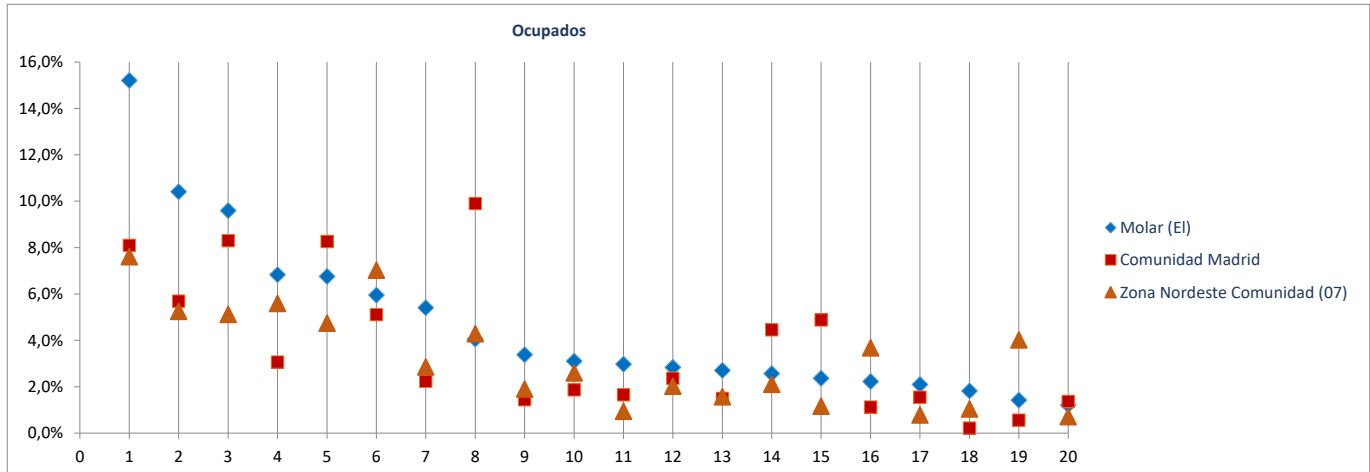

Radiografía de las zonas NUTS4 madrileñas

**BLOQUE 1. Datos geográficos y demográficos**

**Zona Nordeste Comunidad (07)**

Camarma de Esteruelas, Daganzo de Arriba, Fresno de Torote, Fuente el Saz de Jarama, Meco, El Molar, Ribatejada, Talamanca de Jarama, Valdeavero, Valdeolmos-Alalpardo, Valdepiélagos, Valdetorres de Jarama



# Ribatejada

Superficie (Km <sup>2</sup> )	32,2
Densidad de población (1 enero 2019) [habitantes/km2]	24

Evolución 2007-2019 de la población empadronada [personas] [datos a 1 de enero de cada año]

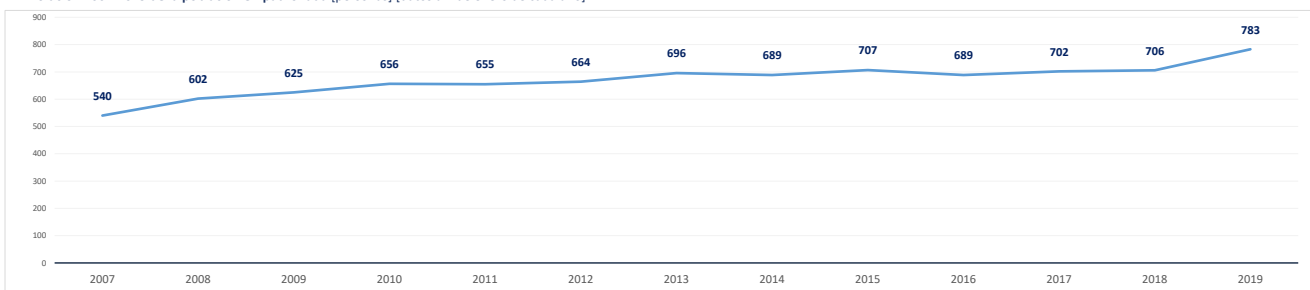

Población empadronada (1 enero 2019) [personas]	783
Edad media de la población (2019) [años]	42,2

Población 16-30 años (1 enero 2019) [personas]	110
[% respecto del total de la población]	14,0%
Población extranjera (1 enero 2019) [personas]	90
[% respecto del total de la población]	11,5%

Grado de juventud de la población (población ≤ 15 años) (1 enero 2019) [%]	15,2%	Nut: 19,3%	CM: 15,3%
Grado de envejecimiento de la población (población ≥ 65 años) (1 enero 2019) [%]	15,7%	Nut: 10,8%	CM: 17,7%
Proporción de dependencia (1 enero 2019) [ratio:(poblac ≤15 años+≥65 años)/(poblac 16-64 años)]	0,45	Nut: 0,43	CM: 0,49
Proporción de reemplazamiento (1 enero 2019) [ratio: (población 16-40 años) / (población 41-65 años)]	0,67	Nut: 0,76	CM: 0,81

Crecimiento de la población empadronada [%] [enero 2018-enero 2019]	10,9%
Crecimiento vegetativo (2018) [número] [nacimientos - defunciones] [enero 2018-enero 2019]	-1
Emigraciones al resto de Comunidades Autónomas (2019) [número de bajas en el Padrón en la CM]	17
Saldo migratorio (2019) [número: inmigración - emigración.]	28

Evolución 2007-2019 de la edad media de la población [años] [datos a 1 de enero de cada año]

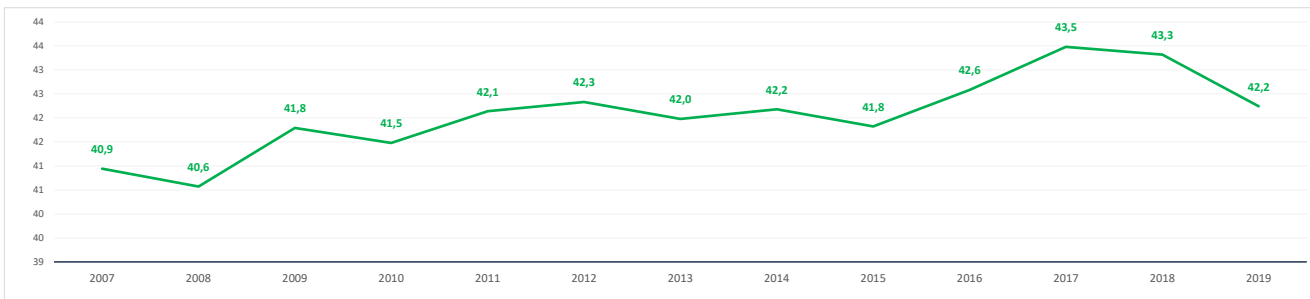

Evolución 2009-2019 de la población ≤ 15 años y ≥ 65 años [%] [datos a 1 de enero de cada año]

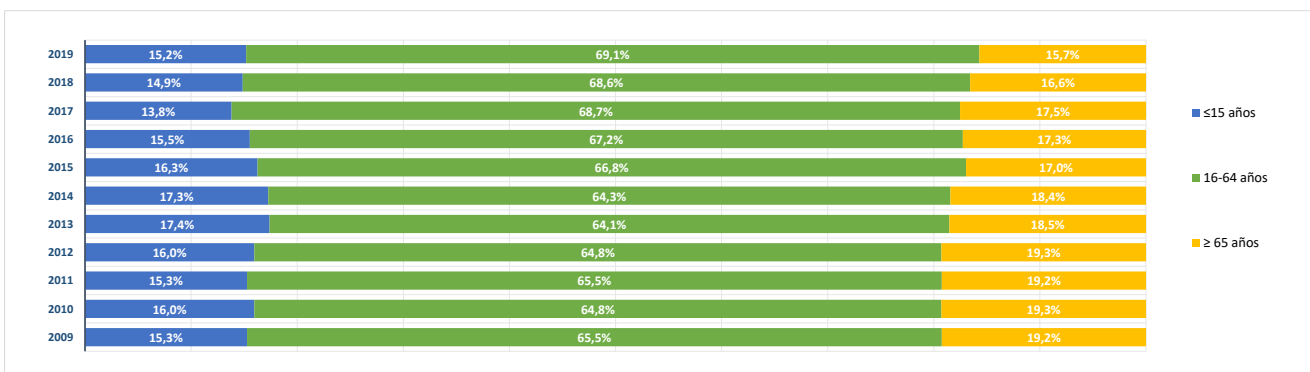

**BLOQUE 2. Mercado de trabajo y tejido productivo**

**Zona Nordeste Comunidad (07)**

Camarma de Esteruelas, Daganzo de Arriba, Fresno de Torote, Fuente el Saz de Jarama, Meco, El Molar, Ribatejada, Talamanca de Jarama, Valdeavero, Valdeolmos-Alalpardo, Valdepiélagos, Valdetorres de Jarama



# Ribatejada

**1. Mercado de trabajo: datos sobre trabajadores RESIDENTES en la zona/municipio**

**1a. Población de 16 a 64 años**

Población de 16-64 años [potencialmente activa] [Padrón municipal] [1 de enero 2019]

**531**

% sobre el total de la Comunidad de Madrid

0,0%

Evolución de la población de 16-64 años [en la zona o municipio de residencia]

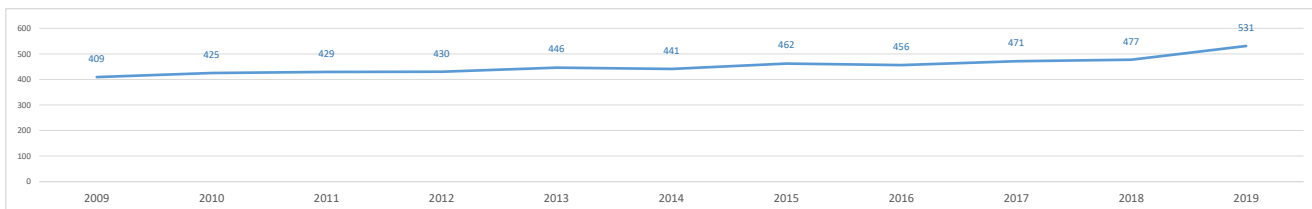

**1b. Paro registrado**

Evolución del número de parados registrados (en la zona o municipio de residencia)

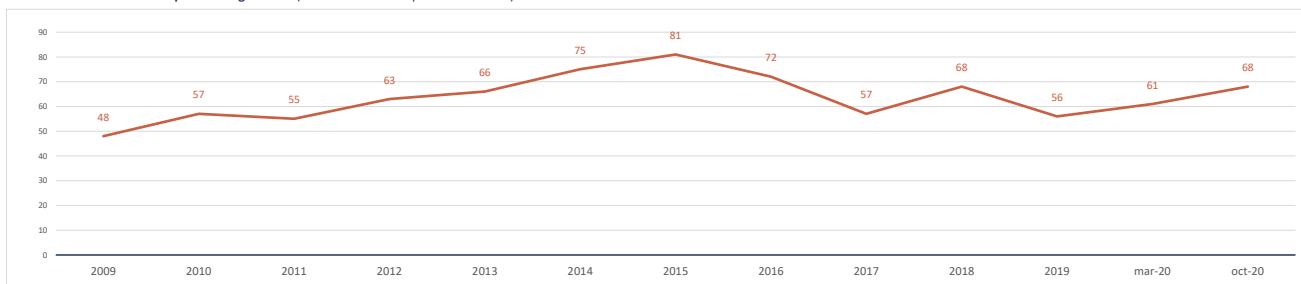

Impacto de la pandemia COVID-19 sobre el paro registrado (periodo marzo-octubre 2020)

Parados registrados (31 marzo 2020) [zona/municipio de residencia]

**61**

Parados registrados, edad ≤ 24 años	7
Parados registrados, edad 25-44 años	20
Parados registrados, edad ≥ 45 años	34
Parados registrados, hombres	19
Parados registrados, mujeres	42

Parados registrados (31 octubre 2020) [zona/municipio de residencia]

**68**

Parados registrados, edad ≤ 24 años	8
Parados registrados, edad 25-44 años	22
Parados registrados, edad ≥ 45 años	38
Parados registrados, hombres	22
Parados registrados, mujeres	46

Gráfico comparativo Paro registrado en Marzo y Octubre por Rango de Edad y Sexo

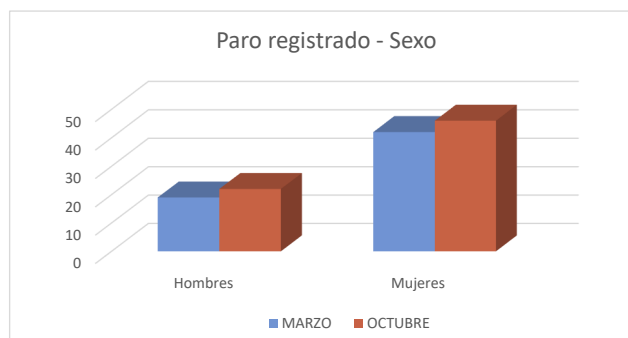
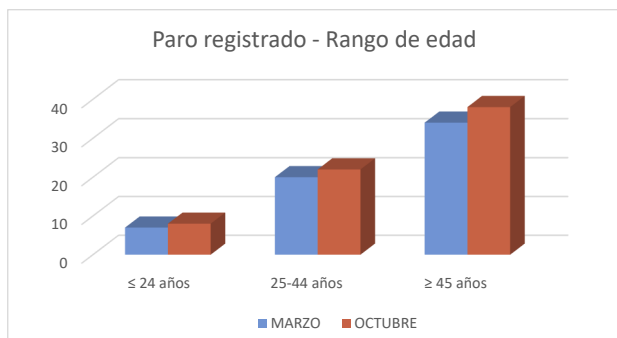

**1c. Afiliados a la Seguridad Social por municipio de residencia del trabajador**

Total Afiliados a la Seguridad Social, por ubicación residencia (1 enero 2020) **240**  
 % sobre el total de la Comunidad de Madrid **0,01%**

Afiliados por intervalo de edad (1/1/2020)	N	%
● Afiliados a la Seguridad Social < 30 años	28	11,7%
● Afiliados a la Seguridad Social 30-49 años	127	52,9%
● Afiliados a la Seguridad Social ≥ 50 años	85	35,4%



Afiliados por grupo cotización [régimen general] [1/1/2020]	N	%
● Ingenieros/licenciados afiliados a la Seguridad Social	8	3,3%
● Ingenieros técnicos, peritos y ayudantes titulados afiliados a la Seguridad Social	7	2,9%
● Jefes administrativos y de taller afiliados a la Seguridad Social	12	5,0%
● Ayudantes no titulados afiliados a la Seguridad Social	9	3,8%
● Oficiales administrativos afiliados a la Seguridad Social	26	10,8%
● Subalternos afiliados a la Seguridad Social	16	6,7%
● Auxiliares administrativos afiliados a la Seguridad Social	36	15,0%
● Oficiales de primera y segunda afiliados a la Seguridad Social	32	13,3%
● Oficiales de tercera y especialistas afiliados a la Seguridad Social	15	6,3%
● Peones afiliados a la Seguridad Social	30	12,5%
● Menores de dieciocho años afiliados a la Seguridad Social	0	0,0%
● Afiliados a la Seguridad Social sin grupo de cotización	49	20,4%

Afiliados por rama de actividad (municipio de residencia) (1/1/2020)	N	%
● Afiliados Seguridad Social, rama agricultura y ganadería	3	1,3%
● Afiliados Seguridad Social, rama minería, industria y energía	30	12,5%
● Afiliados Seguridad Social, rama de construcción	27	11,3%
● Afiliados Seguridad Social, rama de servicios de distribución y hostelería	75	31,3%
● Afiliados Seguridad Social, rama de servicios a empresas y financieros	62	25,8%
● Afiliados Seguridad Social, rama de otros servicios	43	17,9%

**2. Mercado de trabajo: Tejido productivo de la zona/municipio (UNIDADES PRODUCTIVAS y OCUPADOS de esas Unidades productivas)**

**2a. Nº total de UNIDADES PRODUCTIVAS situadas en la zona/municipio**

Unidades productivas [colectivo empresarial] [1 de enero 2020] **63**  
 % sobre el total de la Comunidad de Madrid **0,0%**

**2b. Nº de OCUPADOS en las unidades productivas situadas en la zona/municipio**

Nº de ocupados [Colectivo empresarial] [1 de enero 2020] **178**  
 % sobre el total de la Comunidad de Madrid **0,0%**

**2c. Evolución del nº total de UNIDADES PRODUCTIVAS y de OCUPADOS situados en la zona/municipio**

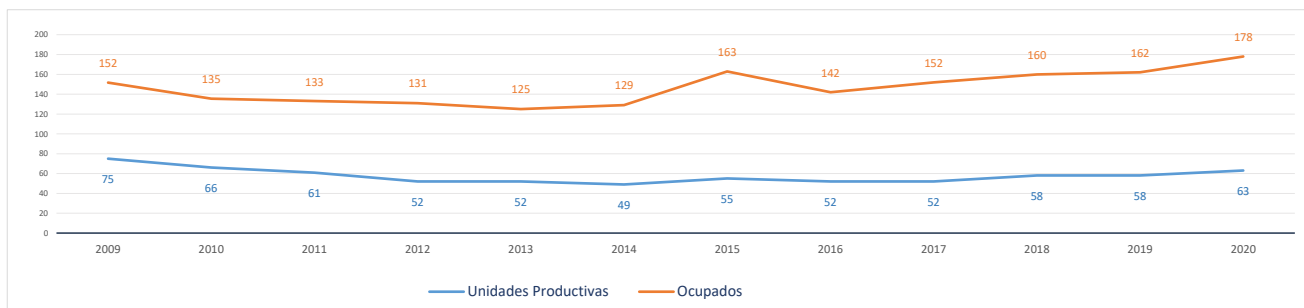

Evolución cronológica de las UNIDADES PRODUCTIVAS en el municipio, la zona y la Región

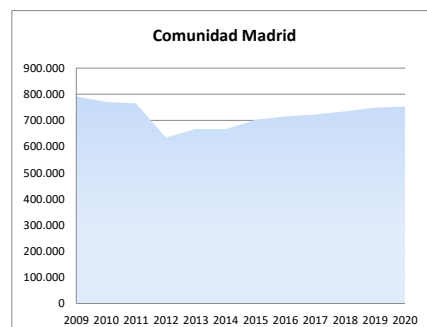
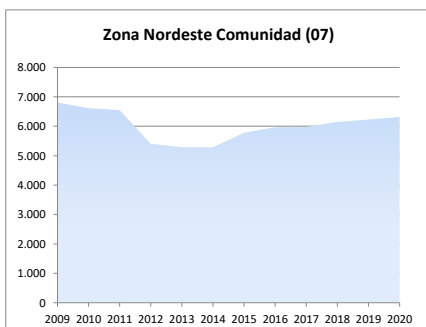
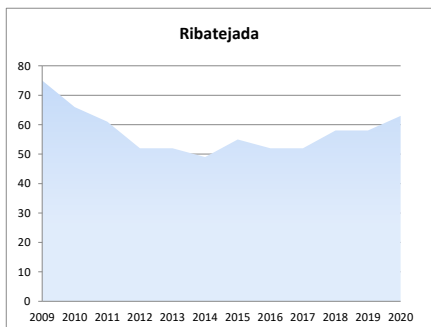

**2d. Análisis por estrato de empleo**

Evolución del nº de **UNIDADES PRODUCTIVAS** situadas en la zona/municipio, según estrato de empleo 2009-2020 [datos a 1 de enero de cada año]

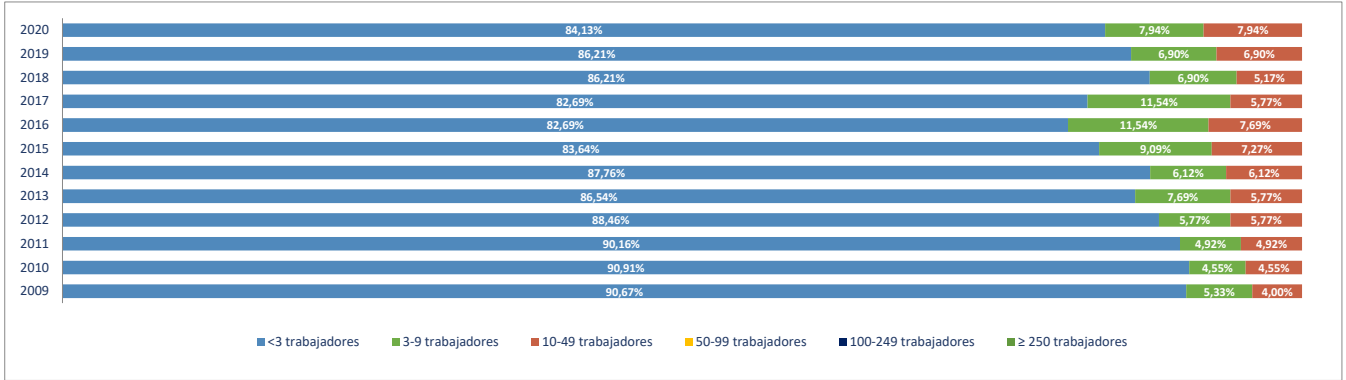

Evolución del nº de **OCUPADOS EN LAS UNIDADES PRODUCTIVAS** situadas en la zona/municipio, según estrato de empleo 2009-2020 [ a 1 de enero de cada año]

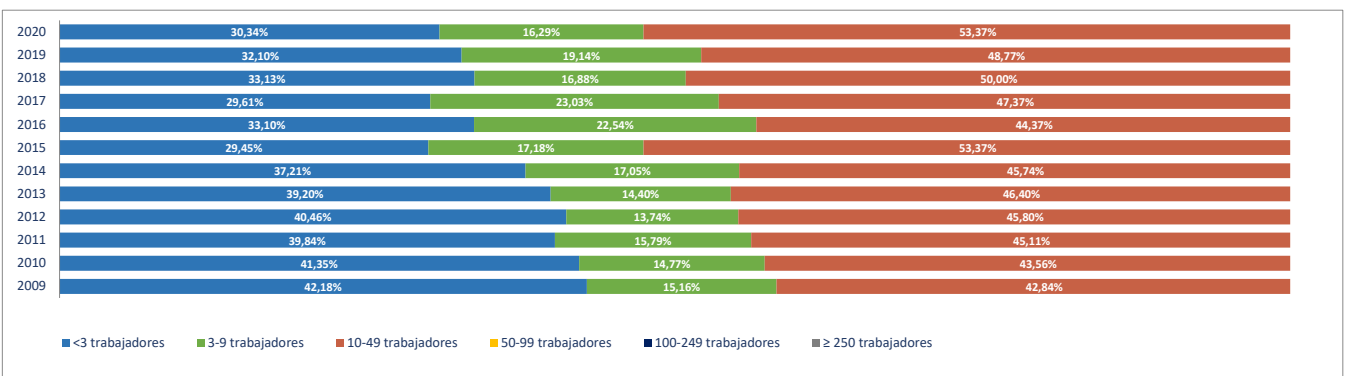

**2e. Unidades productivas y ocupados por rama de actividad**

Total Rama de actividad en 2020 [R-28 Colectivo empresarial]	Unidades product.	%	Ocupados	%
1ª Agricultura, ganadería, caza, selvicultura y pesca	3	4,76%	3	1,69%
2ª Minería, electricidad y agua	0	0,00%	0	0,00%
3ª Industria de la alimentación, bebidas y tabaco	0	0,00%	0	0,00%
4ª Industria textil, de la confección, cuero y calzado	1	1,59%	1	0,56%
5ª Metálicas básicas e intermedias	2	3,17%	2	1,12%
6ª Construcción de maquinaria y equipo mecánico	0	0,00%	0	0,00%
7ª Construcción de maquinaria y equipo eléctrico, electrónico y óptico	1	1,59%	1	0,56%
8ª Fabricación de material de transporte	0	0,00%	0	0,00%
9ª Industria del papel y artes gráficas	0	0,00%	0	0,00%
10ª Industria química, coquerías y refino de petróleo	0	0,00%	0	0,00%
11ª Fabricación de otros productos minerales no metálicos	0	0,00%	0	0,00%
12ª Industria de la madera, el caucho y otras industrias manufactureras	1	1,59%	1	0,56%
13ª Construcción	14	22,22%	16	8,99%
14ª Comercio mayorista e intermediarios del comercio (exc. vehículos)	4	6,35%	6	3,37%
15ª Comercio minorista y comercio y reparación de vehículos	6	9,52%	7	3,93%
16ª Hostelería	3	4,76%	3	1,69%
17ª Transporte y almacenamiento	6	9,52%	26	14,61%
18ª Información y comunicaciones	0	0,00%	0	0,00%
19ª Actividades Inmobiliarias	0	0,00%	0	0,00%
20ª Actividades profesionales, científicas y técnicas	3	4,76%	3	1,69%
21ª Actividades administrativas y servicios auxiliares	6	9,52%	16	8,99%
22ª Actividades financieras y de seguros	1	1,59%	1	0,56%
23ª Admón pública, defensa, seguridad social y organismos extraterritoriales	1	1,59%	11	6,18%
24ª Educación	2	3,17%	43	24,16%
25ª Actividades sanitarias y de servicios sociales	4	6,35%	33	18,54%
26ª Actividades artísticas, recreativas y de entretenimiento	0	0,00%	0	0,00%
27ª Reparación y otros servicios personales	2	3,17%	2	1,12%
28ª Actividades asociativas y de los hogares	3	4,76%	3	1,69%

Porcentaje de Unidades productivas y Ocupados por rama de actividad

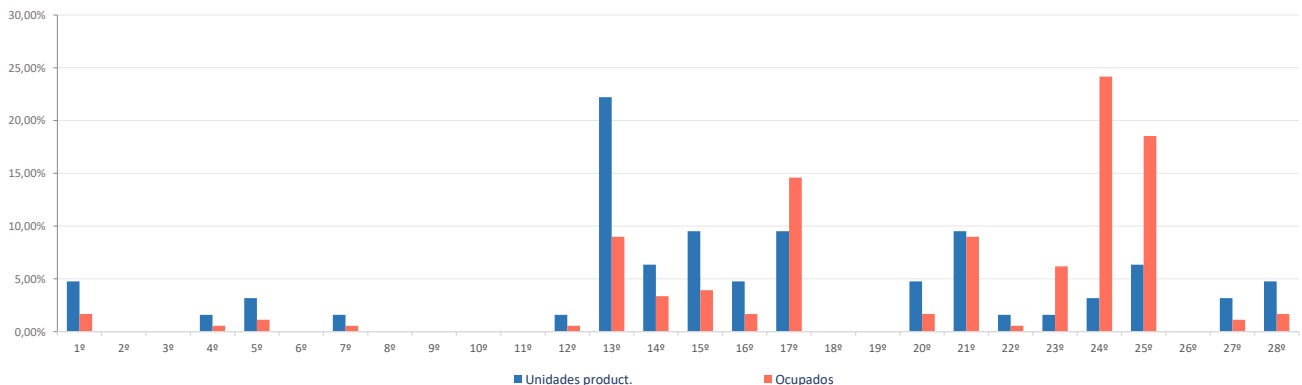



**Ranking 20 actividades económicas con más UNIDADES PRODUCTIVAS** [R-66 Colectivo empresarial] [1 enero 2020]

1ª	Actividades de construcción especializada	11
2ª	Comercio minorista (excepto vehículos)	6
3ª	Otras actividades administrativas	6
4ª	Comercio mayorista e intermediarios del comercio (exc. vehículos)	4
5ª	Actividades sanitarias y de servicios sociales	4
6ª	Agricultura, ganadería, caza, selvicultura y pesca	3
7ª	Construcción general	3
8ª	Transporte terrestre de viajeros	3
9ª	Actividades de los hogares	3
10ª	Fabricación de productos metálicos, excepto maquinaria y equipo	2
11ª	Servicios de comidas y bebidas	2
12ª	Actividades postales y de correos	2
13ª	Otras actividades profesionales	2
14ª	Educación	2
15ª	Reparación y otros servicios personales	2
16ª	Industria textil	1
17ª	Equipos informáticos, médicos, de precisión, óptica y relojería	1
18ª	Otras industrias manufactureras y reparación de maquinaria y equipo	1
19ª	Alojamientos	1
20ª	Transporte terrestre de mercancías y por tubería	1

**Comparativa 20 actividades económicas con más UNIDADES PRODUCTIVAS en el municipio, la zona y la Región** [R-66 Colectivo empresarial] [1 enero 2020]

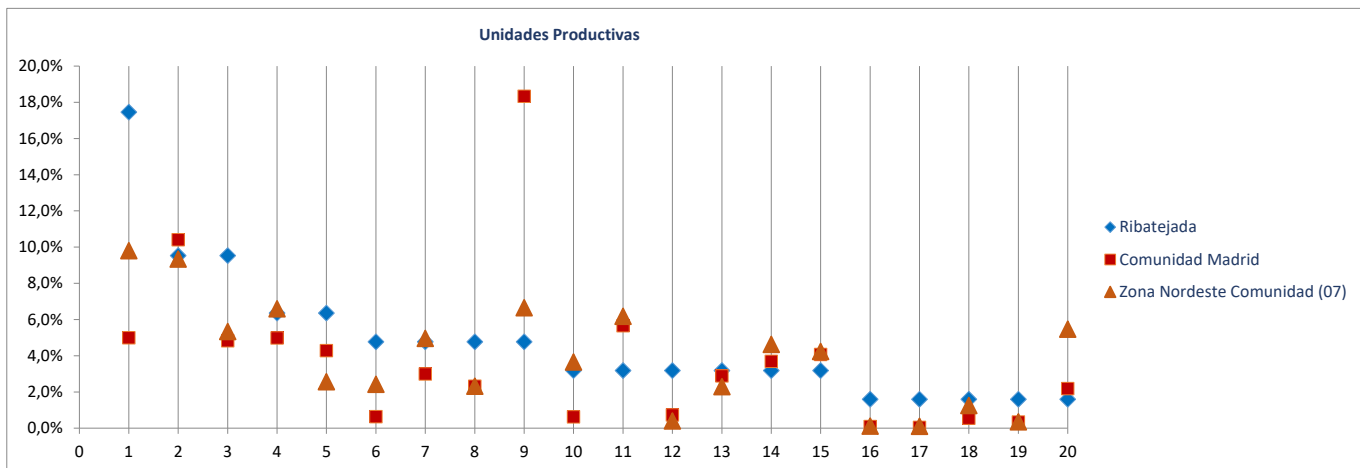

**Ranking 20 actividades económicas con más OCUPADOS** [R-66 Colectivo empresarial] [1 enero 2020]

1ª	Educación	43
2ª	Actividades sanitarias y de servicios sociales	33
3ª	Actividades postales y de correos	22
4ª	Otras actividades administrativas	16
5ª	Actividades de construcción especializada	11
6ª	Admón publica, defensa, seguridad social y organismos extraterritoriales	11
7ª	Comercio minorista (excepto vehículos)	7
8ª	Comercio mayorista e intermediarios del comercio (exc. vehículos)	6
9ª	Construcción general	5
10ª	Agricultura, ganadería, caza, selvicultura y pesca	3
11ª	Transporte terrestre de viajeros	3
12ª	Actividades de los hogares	3
13ª	Fabricación de productos metálicos, excepto maquinaria y equipo	2
14ª	Servicios de comidas y bebidas	2
15ª	Otras actividades profesionales	2
16ª	Reparación y otros servicios personales	2
17ª	Industria textil	1
18ª	Equipos informáticos, médicos, de precisión, óptica y relojería	1
19ª	Otras industrias manufactureras y reparación de maquinaria y equipo	1
20ª	Alojamientos	1

**Comparativa 20 actividades económicas con más OCUPADOS en el municipio, la zona y la Región** [R66 - Colectivo empresarial] [1 enero 2020]

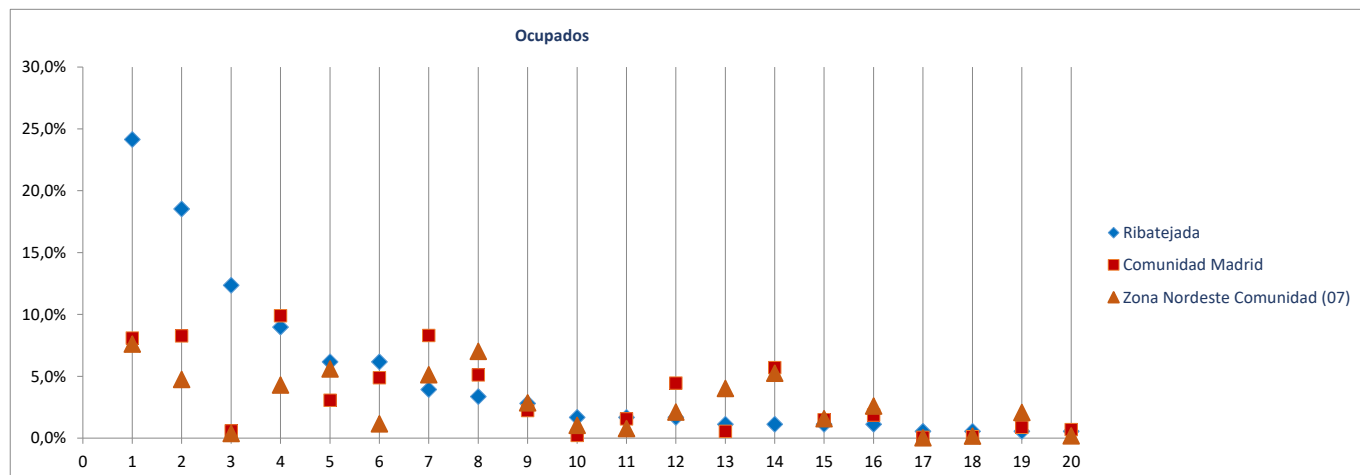

Radiografía de las zonas NUTS4 madrileñas

**BLOQUE 1. Datos geográficos y demográficos**

**Zona Nordeste Comunidad (07)**

Camarma de Esteruelas, Daganzo de Arriba, Fresno de Torote, Fuente el Saz de Jarama, Meco, El Molar, Ribatejada, Talamanca de Jarama, Valdeavero, Valdeolmos-Alalpardo, Valdepiélagos, Valdetorres de Jarama



# Talamanca de Jarama

Superficie (Km <sup>2</sup> )	38,5
Densidad de población (1 enero 2019) [habitantes/km2]	100

Evolución 2007-2019 de la población empadronada [personas] [datos a 1 de enero de cada año]

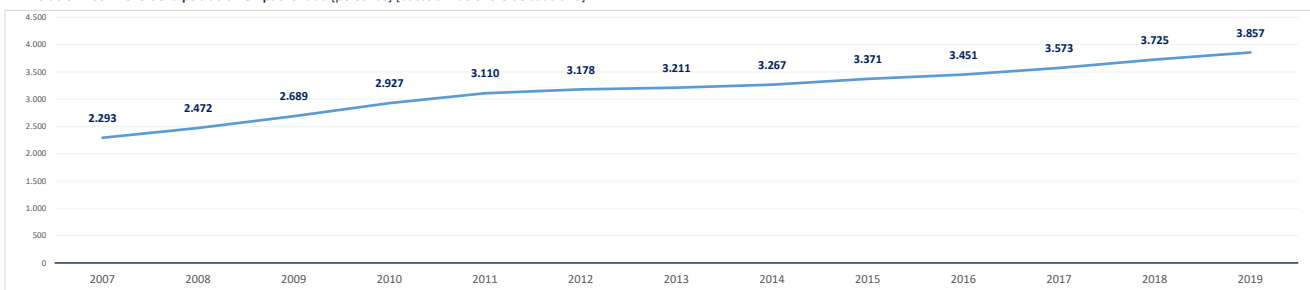

Población empadronada (1 enero 2019) [personas]	3.857
Edad media de la población (2019) [años]	38,3

Población 16-30 años (1 enero 2019) [personas]	582
[% respecto del total de la población]	15,1%
Población extranjera (1 enero 2019) [personas]	515
[% respecto del total de la población]	13,4%

Grado de juventud de la población (población ≤ 15 años) (1 enero 2019) [%]	19,1%	Nut: 19,3%	CM: 15,3%
Grado de envejecimiento de la población (población ≥ 65 años) (1 enero 2019) [%]	12,3%	Nut: 10,8%	CM: 17,7%
Proporción de dependencia (1 enero 2019) [ratio:(poblac ≤15 años+≥65 años)/(poblac 16-64 años)]	0,46	Nut: 0,43	CM: 0,49
Proporción de reemplazamiento (1 enero 2019) [ratio: (población 16-40 años) / (población 41-65 años)]	0,86	Nut: 0,76	CM: 0,81

Crecimiento de la población empadronada [%] [enero 2018-enero 2019]	3,5%
Crecimiento vegetativo (2018) [número] [nacimientos - defunciones] [enero 2018-enero 2019]	3
Emigraciones al resto de Comunidades Autónomas (2019) [número de bajas en el Padrón en la CM]	85
Saldo migratorio (2019) [número: inmigración - emigración.]	114

Evolución 2007-2019 de la edad media de la población [años] [datos a 1 de enero de cada año]

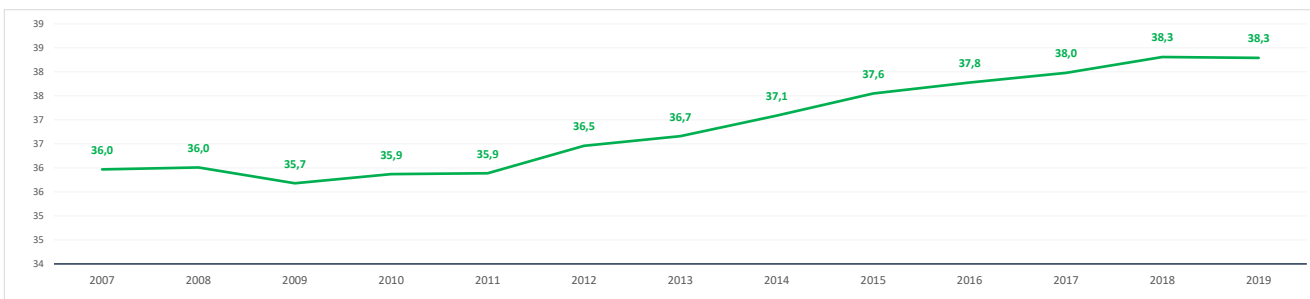

Evolución 2009-2019 de la población ≤ 15 años y ≥ 65 años [%] [datos a 1 de enero de cada año]

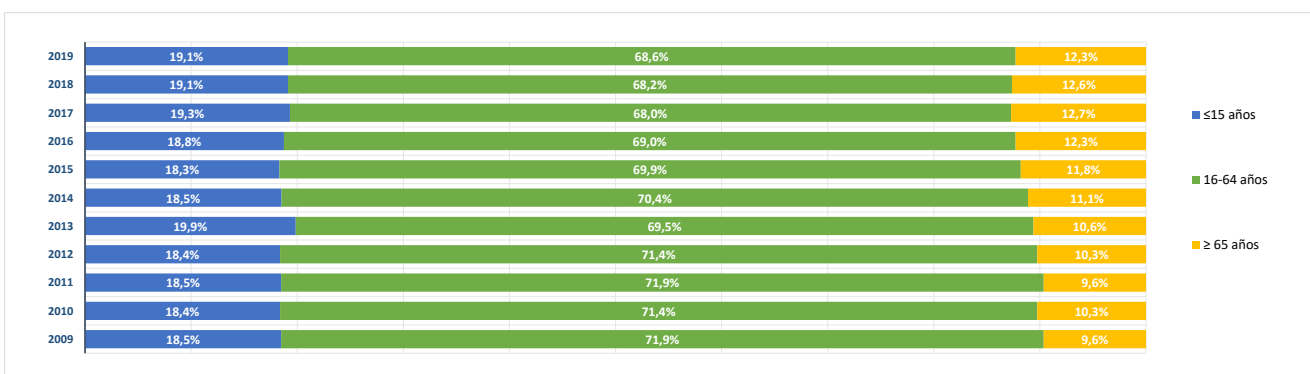

**BLOQUE 2. Mercado de trabajo y tejido productivo**

Zona Nordeste Comunidad (07)

Camarma de Esteruelas, Daganzo de Arriba, Fresno de Torote, Fuente el Saz de Jarama, Meco, El Molar, Ribatejada, Talamanca de Jarama, Valdeavero, Valdeolmos-Alalpardo, Valdepiélagos, Valdetorres de Jarama

# Talamanca de Jarama



**1. Mercado de trabajo: datos sobre trabajadores RESIDENTES en la zona/municipio**

**1a. Población de 16 a 64 años**

Población de 16-64 años [potencialmente activa] [Padrón municipal] [1 de enero 2019] **2.616**

% sobre el total de la Comunidad de Madrid **0,1%**

Evolución de la población de 16-64 años [en la zona o municipio de residencia]

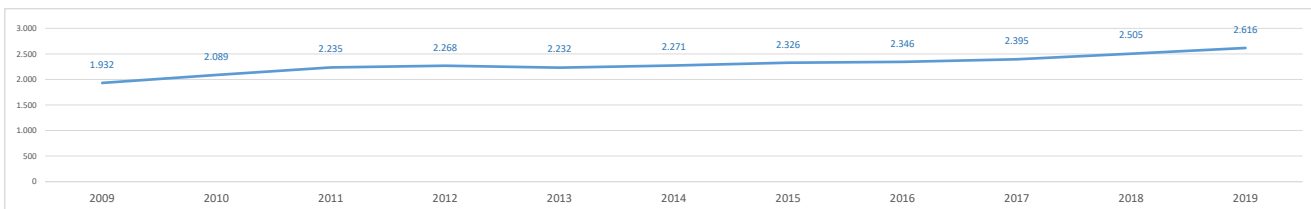

**1b. Paro registrado**

Evolución del número de parados registrados (en la zona o municipio de residencia)

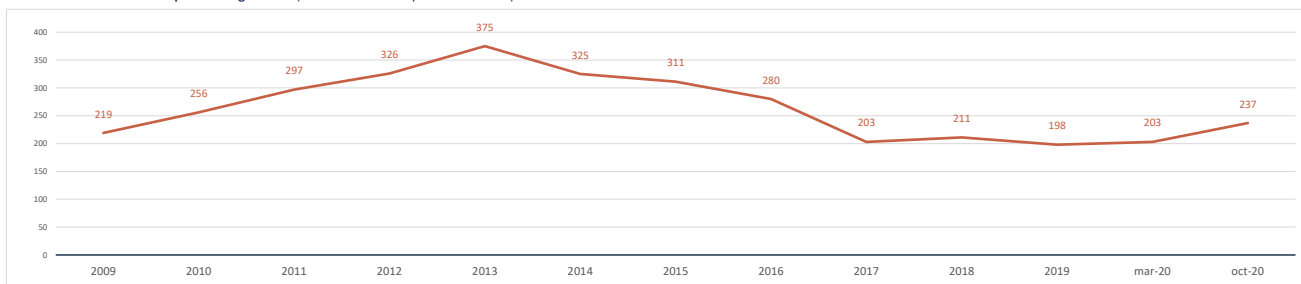

Impacto de la pandemia COVID-19 sobre el paro registrado (periodo marzo-octubre 2020)

Parados registrados (31 marzo 2020) [zona/municipio de residencia] **203**

Parados registrados, edad ≤ 24 años	12
Parados registrados, edad 25-44 años	92
Parados registrados, edad ≥ 45 años	99
Parados registrados, hombres	91
Parados registrados, mujeres	112

Parados registrados (31 octubre 2020) [zona/municipio de residencia] **237**

Parados registrados, edad ≤ 24 años	14
Parados registrados, edad 25-44 años	104
Parados registrados, edad ≥ 45 años	119
Parados registrados, hombres	106
Parados registrados, mujeres	131

Gráfico comparativo Paro registrado en Marzo y Octubre por Rango de Edad y Sexo

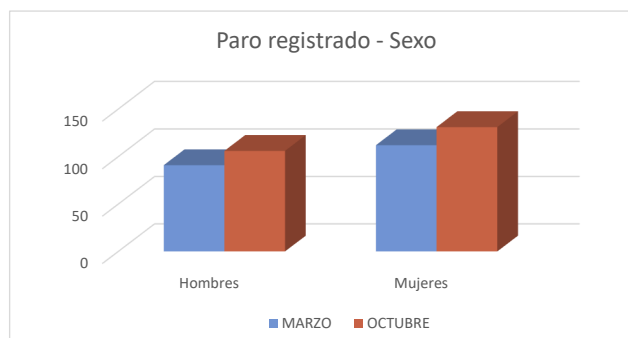
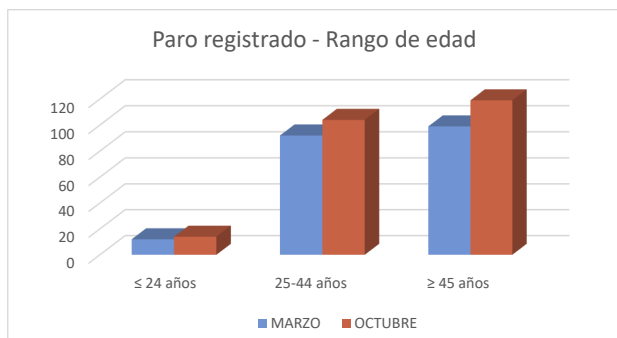

### 1c. Afiliados a la Seguridad Social por municipio de residencia del trabajador

**Total Afiliados a la Seguridad Social**, por ubicación **residencia** (1 enero 2020) **1.447**  
 % sobre el total de la Comunidad de Madrid **0,04%**

Afiliados por intervalo de edad (1/1/2020)	N	%
● Afiliados a la Seguridad Social < 30 años	185	12,8%
● Afiliados a la Seguridad Social 30-49 años	874	60,4%
● Afiliados a la Seguridad Social ≥ 50 años	388	26,8%



Afiliados por grupo cotización [régimen general] [1/1/2020]	N	%
● Ingenieros/licenciados afiliados a la Seguridad Social	80	5,5%
● Ingenieros técnicos, peritos y ayudantes titulados afiliados a la Seguridad Social	80	5,5%
● Jefes administrativos y de taller afiliados a la Seguridad Social	74	5,1%
● Ayudantes no titulados afiliados a la Seguridad Social	55	3,8%
● Oficiales administrativos afiliados a la Seguridad Social	155	10,7%
● Subalternos afiliados a la Seguridad Social	90	6,2%
● Auxiliares administrativos afiliados a la Seguridad Social	202	14,0%
● Oficiales de primera y segunda afiliados a la Seguridad Social	207	14,3%
● Oficiales de tercera y especialistas afiliados a la Seguridad Social	127	8,8%
● Peones afiliados a la Seguridad Social	127	8,8%
● Menores de dieciocho años afiliados a la Seguridad Social	0	0,0%
● Afiliados a la Seguridad Social sin grupo de cotización	250	17,3%

Afiliados por rama de actividad (municipio de residencia) (1/1/2020)	N	%
● Afiliados Seguridad Social, rama agricultura y ganadería	12	0,8%
● Afiliados Seguridad Social, rama minería, industria y energía	170	11,7%
● Afiliados Seguridad Social, rama de construcción	93	6,4%
● Afiliados Seguridad Social, rama de servicios de distribución y hostelería	441	30,5%
● Afiliados Seguridad Social, rama de servicios a empresas y financieros	342	23,6%
● Afiliados Seguridad Social, rama de otros servicios	389	26,9%

## 2. Mercado de trabajo: Tejido productivo de la zona/municipio (UNIDADES PRODUCTIVAS y OCUPADOS de esas Unidades productivas)

### 2a. Nº total de UNIDADES PRODUCTIVAS situadas en la zona/municipio

**Unidades productivas** [colectivo empresarial] [1 de enero 2020] **301**  
 % sobre el total de la Comunidad de Madrid **0,0%**

### 2b. Nº de OCUPADOS en las unidades productivas situadas en la zona/municipio

**Nº de ocupados** [Colectivo empresarial] [1 de enero 2020] **798**  
 % sobre el total de la Comunidad de Madrid **0,0%**

### 2c. Evolución del nº total de UNIDADES PRODUCTIVAS y de OCUPADOS situados en la zona/municipio

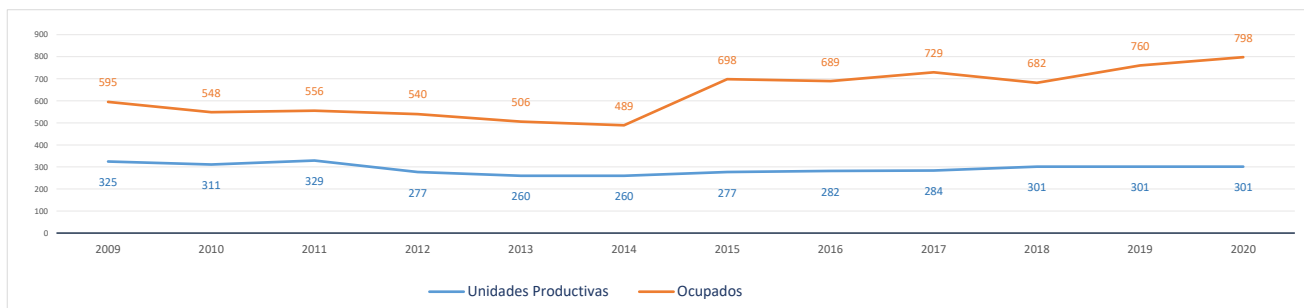

Evolución cronológica de las UNIDADES PRODUCTIVAS en el municipio, la zona y la Región

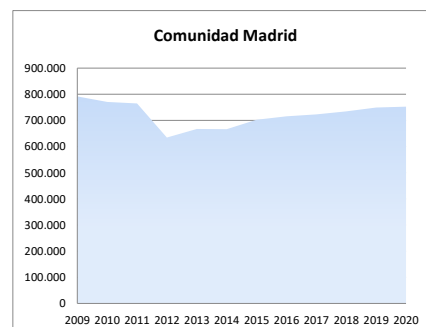
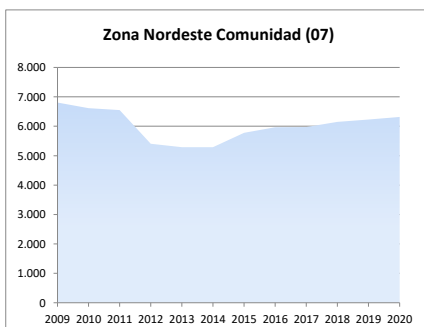
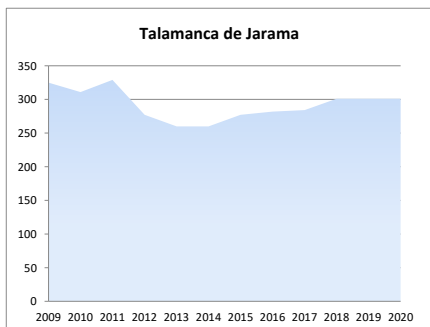

**2d. Análisis por estrato de empleo**

Evolución del nº de **UNIDADES PRODUCTIVAS** situadas en la zona/municipio, según estrato de empleo 2009-2020 [datos a 1 de enero de cada año]

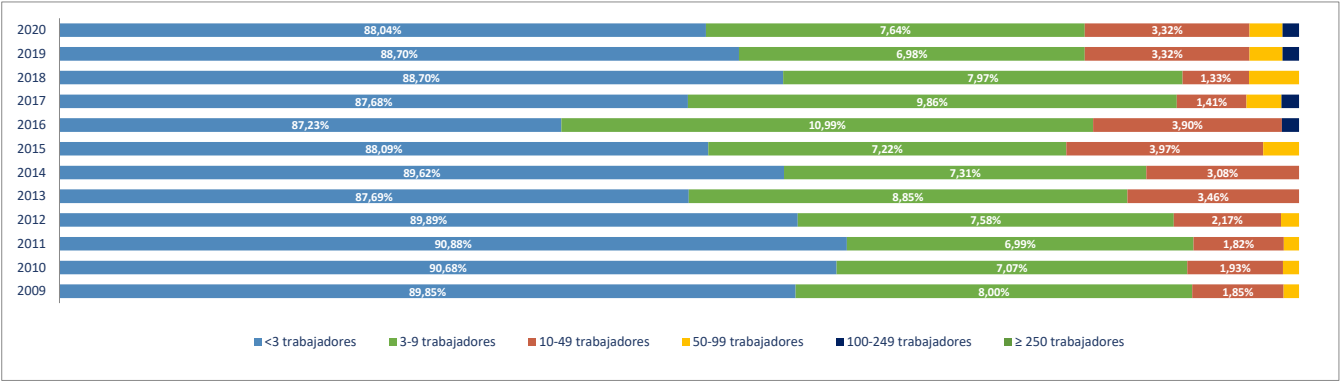

Evolución del nº de **OCUPADOS EN LAS UNIDADES PRODUCTIVAS** situadas en la zona/municipio, según estrato de empleo 2009-2020 [ a 1 de enero de cada año]

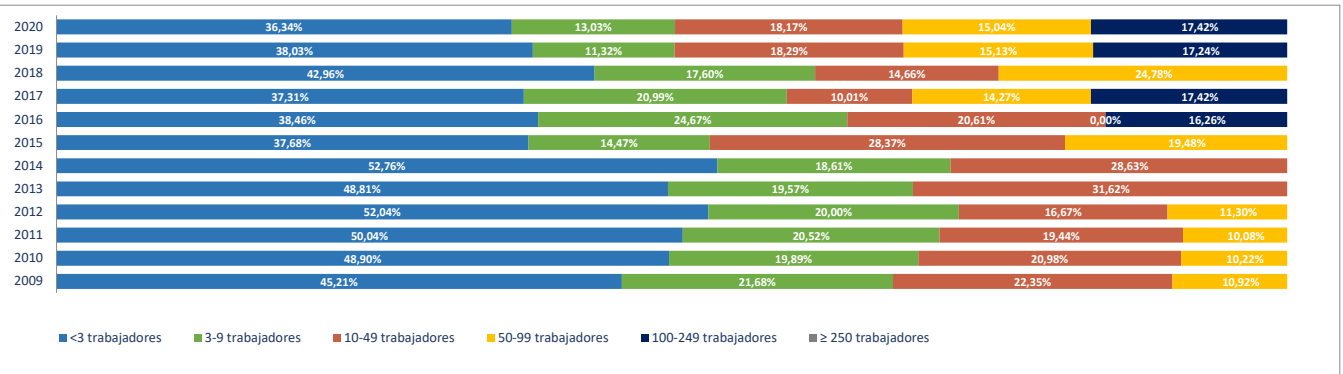

**2e. Unidades productivas y ocupados por rama de actividad**

Total Rama de actividad en 2020 [R-28 Colectivo empresarial]	Unidades product.	%	Ocupados	%
1ª Agricultura, ganadería, caza, selvicultura y pesca	11	3,65%	17	2,13%
2ª Minería, electricidad y agua	2	0,66%	5	0,63%
3ª Industria de la alimentación, bebidas y tabaco	2	0,66%	143	17,92%
4ª Industria textil, de la confección, cuero y calzado	1	0,33%	7	0,88%
5ª Metálicas básicas e intermedias	5	1,66%	7	0,88%
6ª Construcción de maquinaria y equipo mecánico	2	0,66%	2	0,25%
7ª Construcción de maquinaria y equipo eléctrico, electrónico y óptico	0	0,00%	0	0,00%
8ª Fabricación de material de transporte	3	1,00%	3	0,38%
9ª Industria del papel y artes gráficas	0	0,00%	0	0,00%
10ª Industria química, coquerías y refino de petróleo	0	0,00%	0	0,00%
11ª Fabricación de otros productos minerales no metálicos	1	0,33%	10	1,25%
12ª Industria de la madera, el caucho y otras industrias manufactureras	2	0,66%	13	1,63%
13ª Construcción	54	17,94%	63	7,89%
14ª Comercio mayorista e intermediarios del comercio (exc. vehículos)	4	1,33%	6	0,75%
15ª Comercio minorista y comercio y reparación de vehículos	47	15,61%	56	7,02%
16ª Hostelería	26	8,64%	53	6,64%
17ª Transporte y almacenamiento	18	5,98%	24	3,01%
18ª Información y comunicaciones	2	0,66%	2	0,25%
19ª Actividades Inmobiliarias	4	1,33%	4	0,50%
20ª Actividades profesionales, científicas y técnicas	23	7,64%	24	3,01%
21ª Actividades administrativas y servicios auxiliares	17	5,65%	34	4,26%
22ª Actividades financieras y de seguros	4	1,33%	4	0,50%
23ª Admón publica, defensa, seguridad social y organismos extraterritoriales	1	0,33%	11	1,38%
24ª Educación	13	4,32%	79	9,90%
25ª Actividades sanitarias y de servicios sociales	8	2,66%	155	19,42%
26ª Actividades artísticas, recreativas y de entretenimiento	17	5,65%	36	4,51%
27ª Reparación y otros servicios personales	13	4,32%	13	1,63%
28ª Actividades asociativas y de los hogares	21	6,98%	27	3,38%

Porcentaje de Unidades productivas y Ocupados por rama de actividad

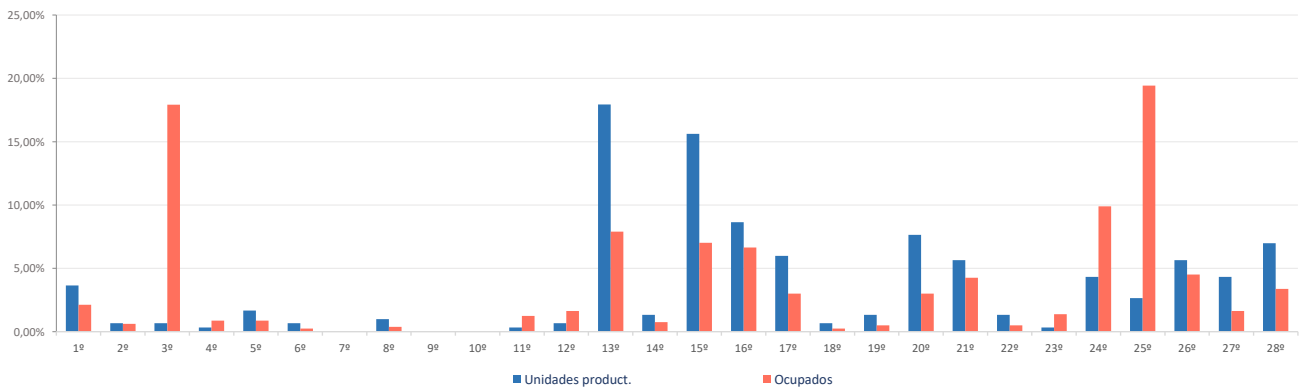

**Ranking 20 actividades económicas con más UNIDADES PRODUCTIVAS** [R-66 Colectivo empresarial] [1 enero 2020]

1ª	Actividades de construcción especializada	36
2ª	Comercio minorista (excepto vehículos)	33
3ª	Servicios de comidas y bebidas	24
4ª	Actividades de los hogares	20
5ª	Construcción general	18
6ª	Actividades artísticas, recreativas y de entretenimiento	17
7ª	Otras actividades administrativas	16
8ª	Comercio y reparación de vehículos	14
9ª	Transporte terrestre de mercancías y por tubería	14
10ª	Educación	13
11ª	Reparación y otros servicios personales	13
12ª	Agricultura, ganadería, caza, selvicultura y pesca	11
13ª	Servicios, ensayos y análisis técnicos	8
14ª	Actividades sanitarias y de servicios sociales	8
15ª	Otras actividades profesionales	7
16ª	Fabricación de productos metálicos, excepto maquinaria y equipo	4
17ª	Comercio mayorista e intermediarios del comercio (exc. vehículos)	4
18ª	Actividades Inmobiliarias	4
19ª	Actividades jurídicas y de contabilidad	4
20ª	Actividades auxiliares a los servicios financieros y a los seguros	4

**Comparativa 20 actividades económicas con más UNIDADES PRODUCTIVAS en el municipio, la zona y la Región** [R-66 Colectivo empresarial] [1 enero 2020]

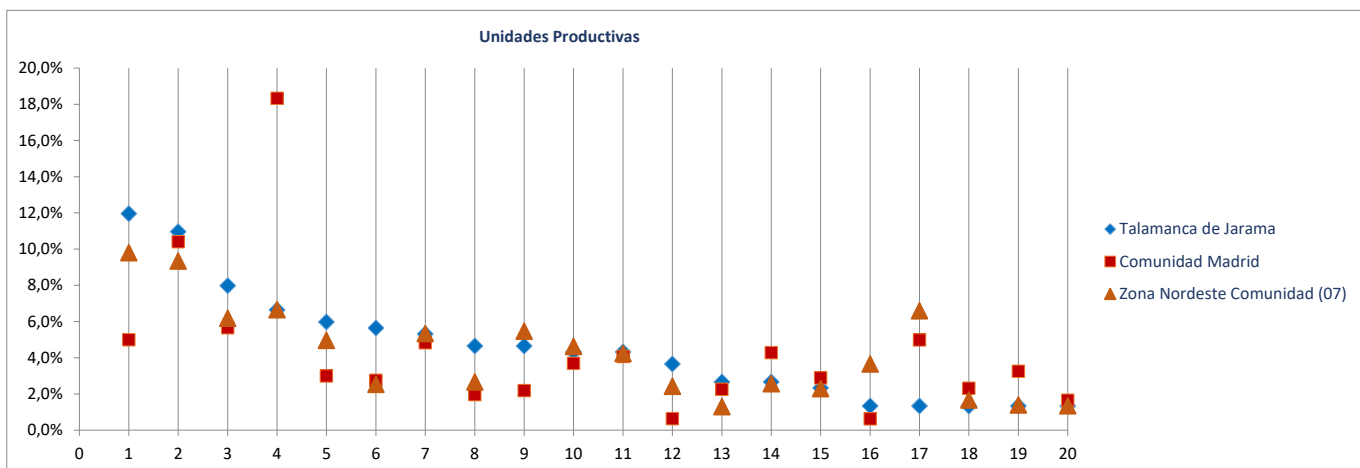

**Ranking 20 actividades económicas con más OCUPADOS** [R-66 Colectivo empresarial] [1 enero 2020]

1ª	Actividades sanitarias y de servicios sociales	155
2ª	Otras industrias alimentarias	143
3ª	Educación	79
4ª	Servicios de comidas y bebidas	51
5ª	Actividades de construcción especializada	41
6ª	Comercio minorista (excepto vehículos)	39
7ª	Actividades artísticas, recreativas y de entretenimiento	36
8ª	Otras actividades administrativas	33
9ª	Actividades de los hogares	23
10ª	Construcción general	22
11ª	Agricultura, ganadería, caza, selvicultura y pesca	17
12ª	Comercio y reparación de vehículos	17
13ª	Transporte terrestre de mercancías y por tubería	16
14ª	Otras industrias manufactureras y reparación de maquinaria y equipo	13
15ª	Reparación y otros servicios personales	13
16ª	Admón pública, defensa, seguridad social y organismos extraterritoriales	11
17ª	Fabricación de cemento, cal, yeso y sus derivados	10
18ª	Servicios, ensayos y análisis técnicos	9
19ª	Industria de la confección y la peletería	7
20ª	Otras actividades profesionales	7

**Comparativa 20 actividades económicas con más OCUPADOS en el municipio, la zona y la Región** [R66 - Colectivo empresarial] [1 enero 2020]

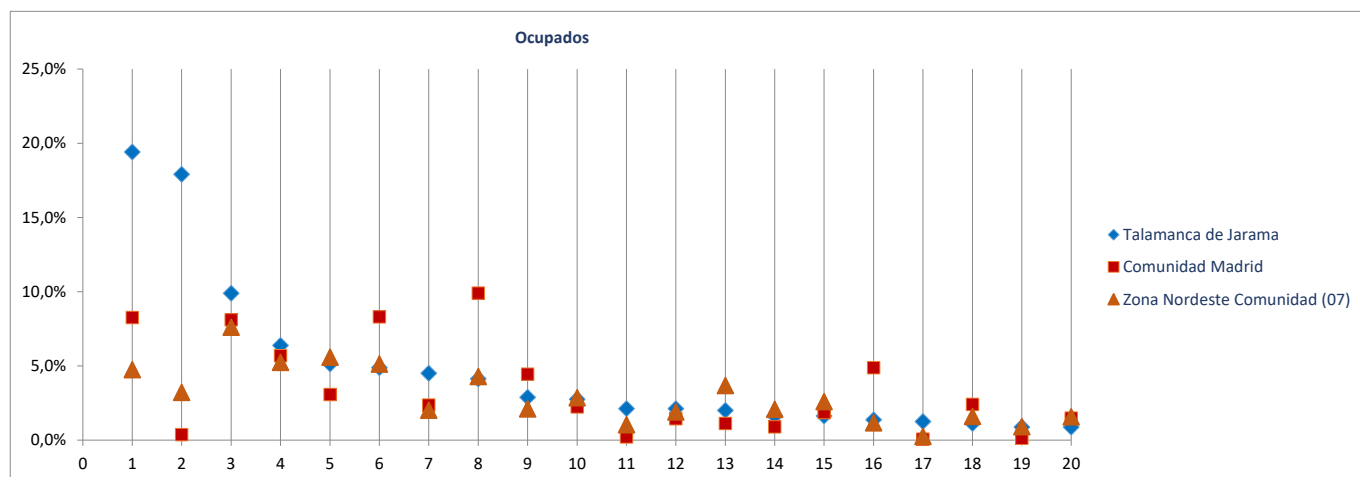

Radiografía de las zonas NUTS4 madrileñas

**BLOQUE 1. Datos geográficos y demográficos**

**Zona Nordeste Comunidad (07)**

Camarma de Esteruelas, Daganzo de Arriba, Fresno de Torote, Fuente el Saz de Jarama, Meco, El Molar, Ribatejada, Talamanca de Jarama, Valdeavero, Valdeolmos-Alalpardo, Valdepiélagos, Valdetorres de Jarama



# Valdeavero

Superficie (Km <sup>2</sup> )	18,7
Densidad de población (1 enero 2019) [habitantes/km2]	83

Evolución 2007-2019 de la población empadronada [personas] [datos a 1 de enero de cada año]

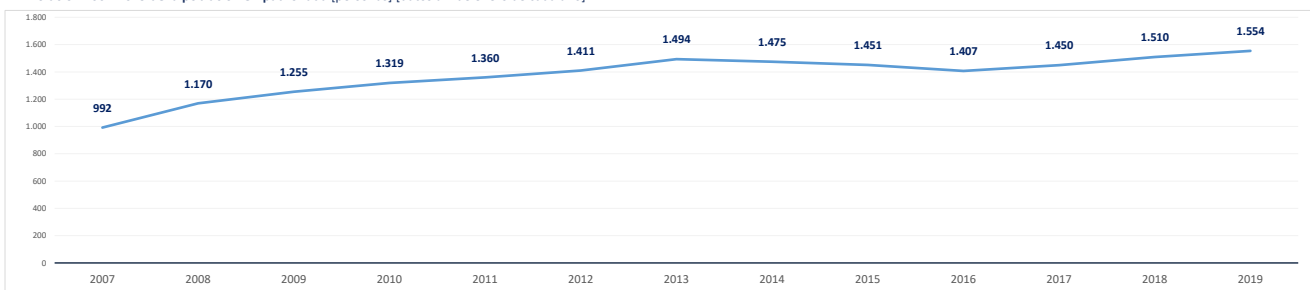

Población empadronada (1 enero 2019) [personas]	1.554
Edad media de la población (2019) [años]	39,2

Población 16-30 años (1 enero 2019) [personas]	232
[% respecto del total de la población]	14,9%
Población extranjera (1 enero 2019) [personas]	210
[% respecto del total de la población]	13,5%

Grado de juventud de la población (población ≤ 15 años) (1 enero 2019) [%]	17,5%	Nut: 19,3%	CM: 15,3%
Grado de envejecimiento de la población (población ≥ 65 años) (1 enero 2019) [%]	12,9%	Nut: 10,8%	CM: 17,7%
Proporción de dependencia (1 enero 2019) [ratio:(poblac ≤15 años+≥65 años)/(poblac 16-64 años)]	0,44	Nut: 0,43	CM: 0,49
Proporción de reemplazamiento (1 enero 2019) [ratio: (población 16-40 años) / (población 41-65 años)]	0,81	Nut: 0,76	CM: 0,81

Crecimiento de la población empadronada [%] [enero 2018-enero 2019]	2,9%
Crecimiento vegetativo (2018) [número] [nacimientos - defunciones] [enero 2018-enero 2019]	1
Emigraciones al resto de Comunidades Autónomas (2019) [número de bajas en el Padrón en la CM]	58
Saldo migratorio (2019) [número: inmigración - emigración.]	31

Evolución 2007-2019 de la edad media de la población [años] [datos a 1 de enero de cada año]

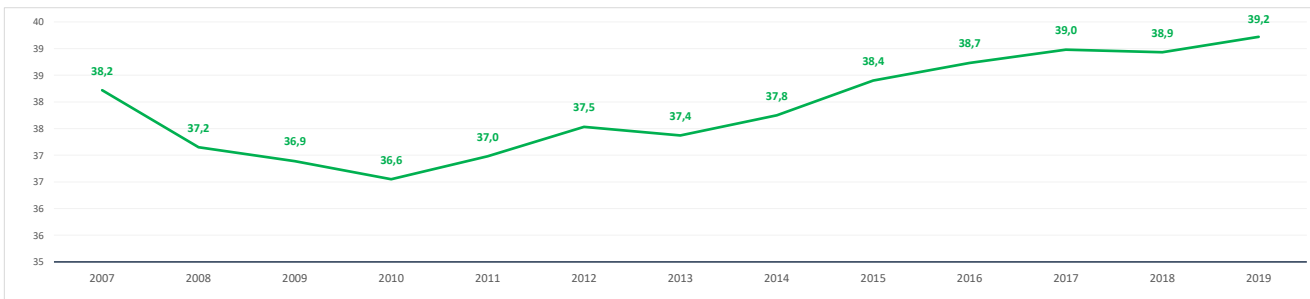

Evolución 2009-2019 de la población ≤ 15 años y ≥ 65 años [%] [datos a 1 de enero de cada año]

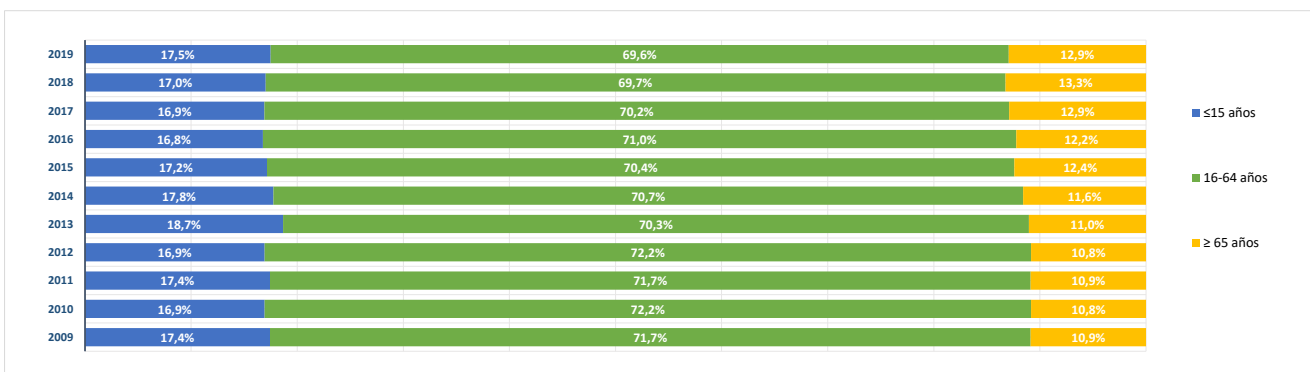

**BLOQUE 2. Mercado de trabajo y tejido productivo**

**Zona Nordeste Comunidad (07)**

Camarma de Esteruelas, Daganzo de Arriba, Fresno de Torote, Fuente el Saz de Jarama, Meco, El Molar, Ribatejada, Talamanca de Jarama, Valdeavero, Valdeolmos-Alalpardo, Valdepiélagos, Valdetorres de Jarama



# Valdeavero

**1. Mercado de trabajo: datos sobre trabajadores RESIDENTES en la zona/municipio**

**1a. Población de 16 a 64 años**

Población de 16-64 años [potencialmente activa] [Padrón municipal] [1 de enero 2019] **1.076**

% sobre el total de la Comunidad de Madrid **0,0%**

Evolución de la población de 16-64 años [en la zona o municipio de residencia]

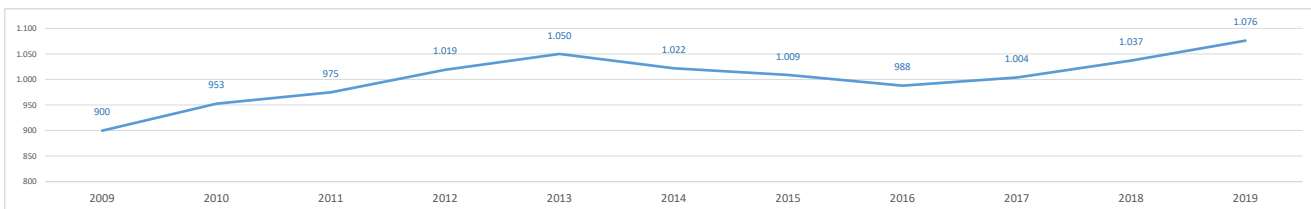

**1b. Paro registrado**

Evolución del número de parados registrados (en la zona o municipio de residencia)

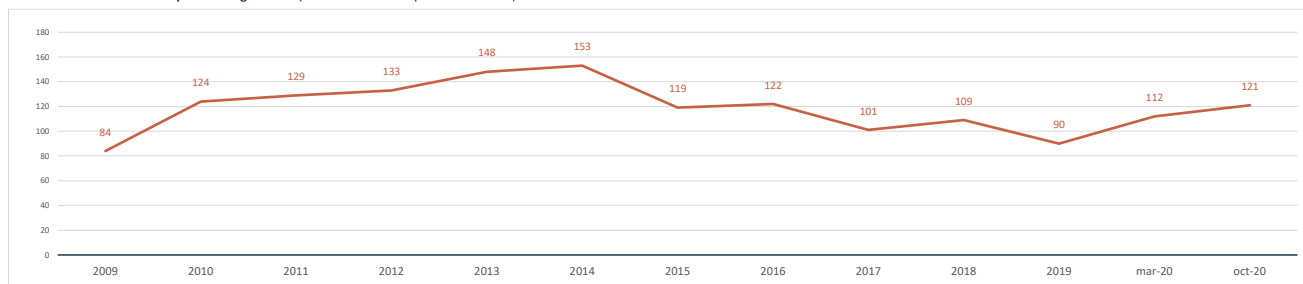

Impacto de la pandemia COVID-19 sobre el paro registrado (periodo marzo-octubre 2020)

Parados registrados (31 marzo 2020) [zona/municipio de residencia] **112**

Parados registrados, edad ≤ 24 años	12
Parados registrados, edad 25-44 años	51
Parados registrados, edad ≥ 45 años	49
Parados registrados, hombres	44
Parados registrados, mujeres	68

Parados registrados (31 octubre 2020) [zona/municipio de residencia] **121**

Parados registrados, edad ≤ 24 años	13
Parados registrados, edad 25-44 años	46
Parados registrados, edad ≥ 45 años	62
Parados registrados, hombres	49
Parados registrados, mujeres	72

Gráfico comparativo Paro registrado en Marzo y Octubre por Rango de Edad y Sexo

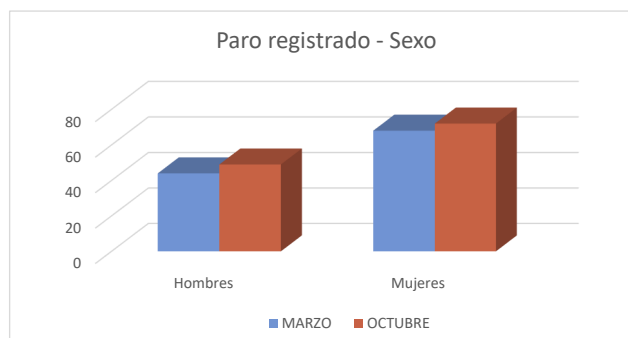
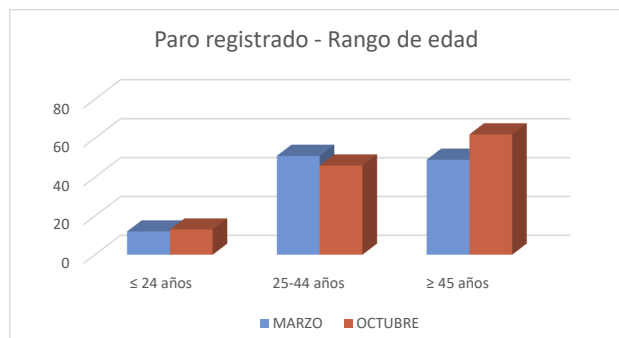



**1c. Afiliados a la Seguridad Social por municipio de residencia del trabajador**

Total Afiliados a la Seguridad Social, por ubicación residencia (1 enero 2020) **514**  
 % sobre el total de la Comunidad de Madrid **0,02%**

Afiliados por intervalo de edad (1/1/2020)	N	%
● Afiliados a la Seguridad Social < 30 años	64	12,5%
● Afiliados a la Seguridad Social 30-49 años	322	62,7%
● Afiliados a la Seguridad Social ≥ 50 años	128	24,9%



Afiliados por grupo cotización [régimen general] [1/1/2020]	N	%
● Ingenieros/licenciados afiliados a la Seguridad Social	13	2,5%
● Ingenieros técnicos, peritos y ayudantes titulados afiliados a la Seguridad Social	22	4,3%
● Jefes administrativos y de taller afiliados a la Seguridad Social	28	5,4%
● Ayudantes no titulados afiliados a la Seguridad Social	23	4,5%
● Oficiales administrativos afiliados a la Seguridad Social	49	9,5%
● Subalternos afiliados a la Seguridad Social	22	4,3%
● Auxiliares administrativos afiliados a la Seguridad Social	60	11,7%
● Oficiales de primera y segunda afiliados a la Seguridad Social	74	14,4%
● Oficiales de tercera y especialistas afiliados a la Seguridad Social	34	6,6%
● Peones afiliados a la Seguridad Social	67	13,0%
● Menores de dieciocho años afiliados a la Seguridad Social	0	0,0%
● Afiliados a la Seguridad Social sin grupo de cotización	122	23,7%

Afiliados por rama de actividad (municipio de residencia) (1/1/2020)	N	%
● Afiliados Seguridad Social, rama agricultura y ganadería	19	3,7%
● Afiliados Seguridad Social, rama minería, industria y energía	65	12,6%
● Afiliados Seguridad Social, rama de construcción	42	8,2%
● Afiliados Seguridad Social, rama de servicios de distribución y hostelería	175	34,0%
● Afiliados Seguridad Social, rama de servicios a empresas y financieros	113	22,0%
● Afiliados Seguridad Social, rama de otros servicios	100	19,5%

**2. Mercado de trabajo: Tejido productivo de la zona/municipio (UNIDADES PRODUCTIVAS y OCUPADOS de esas Unidades productivas)**

**2a. Nº total de UNIDADES PRODUCTIVAS situadas en la zona/municipio**

Unidades productivas [colectivo empresarial] [1 de enero 2020] **179**  
 % sobre el total de la Comunidad de Madrid **0,0%**

**2b. Nº de OCUPADOS en las unidades productivas situadas en la zona/municipio**

Nº de ocupados [Colectivo empresarial] [1 de enero 2020] **330**  
 % sobre el total de la Comunidad de Madrid **0,0%**

**2c. Evolución del nº total de UNIDADES PRODUCTIVAS y de OCUPADOS situados en la zona/municipio**

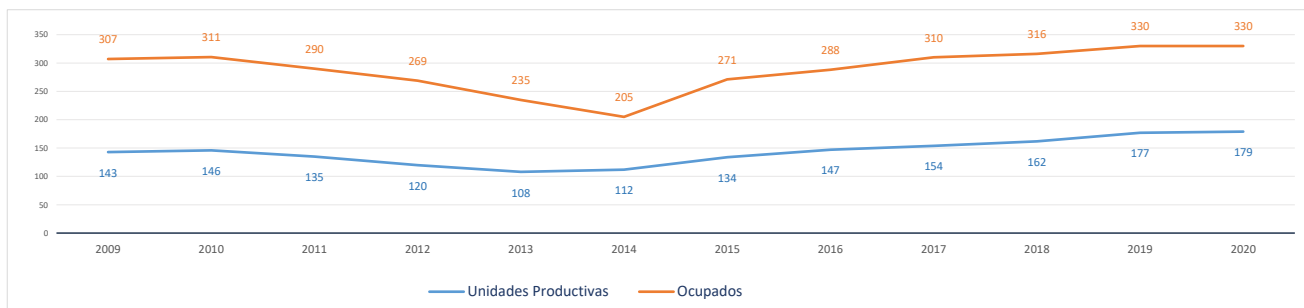

Evolución cronológica de las UNIDADES PRODUCTIVAS en el municipio, la zona y la Región

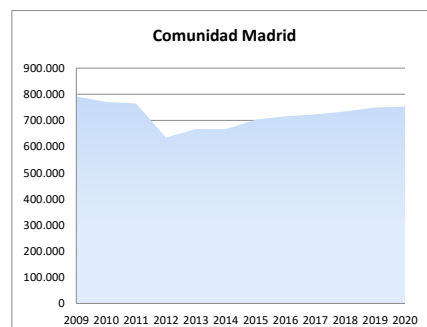
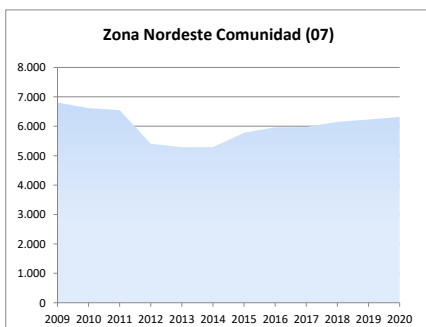
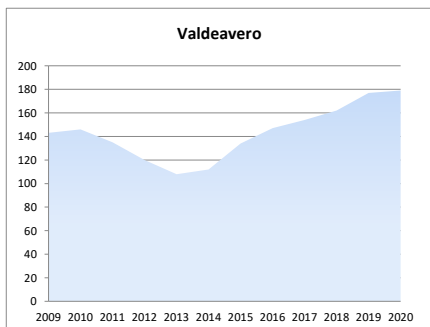

### 2d. Análisis por estrato de empleo

Evolución del nº de UNIDADES PRODUCTIVAS situadas en la zona/municipio, según estrato de empleo 2009-2020 [datos a 1 de enero de cada año]

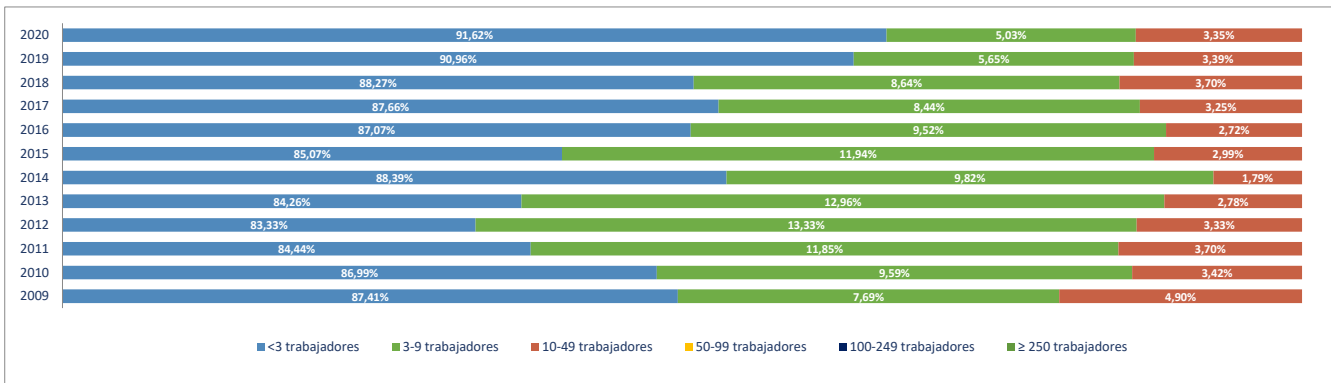

Evolución del nº de OCUPADOS EN LAS UNIDADES PRODUCTIVAS situadas en la zona/municipio, según estrato de empleo 2009-2020 [ a 1 de enero de cada año]

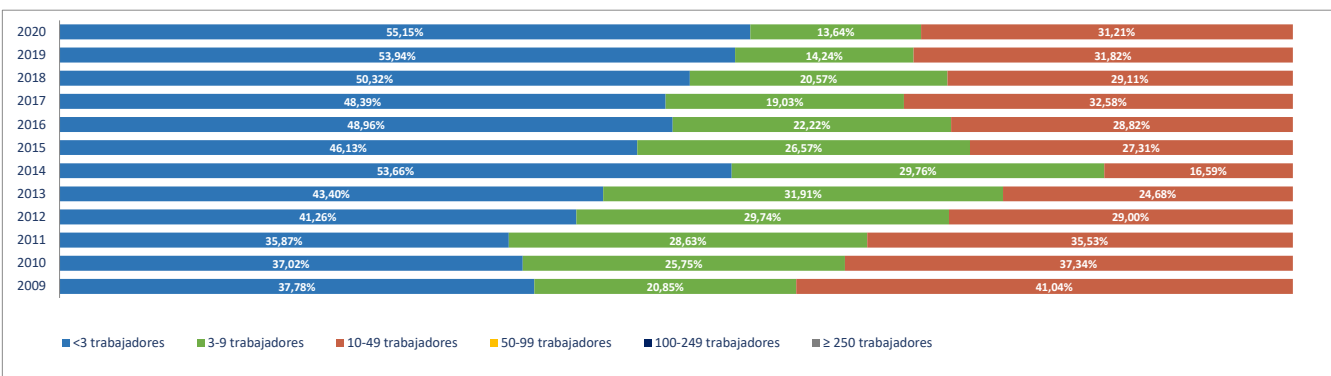

### 2e. Unidades productivas y ocupados por rama de actividad

Total Rama de actividad en 2020 [R-28 Colectivo empresarial]	Unidades product.	%	Ocupados	%
1ª Agricultura, ganadería, caza, selvicultura y pesca	13	7,26%	24	7,27%
2ª Minería, electricidad y agua	0	0,00%	0	0,00%
3ª Industria de la alimentación, bebidas y tabaco	0	0,00%	0	0,00%
4ª Industria textil, de la confección, cuero y calzado	2	1,12%	2	0,61%
5ª Metálicas básicas e intermedias	18	10,06%	61	18,48%
6ª Construcción de maquinaria y equipo mecánico	0	0,00%	0	0,00%
7ª Construcción de maquinaria y equipo eléctrico, electrónico y óptico	0	0,00%	0	0,00%
8ª Fabricación de material de transporte	0	0,00%	0	0,00%
9ª Industria del papel y artes gráficas	0	0,00%	0	0,00%
10ª Industria química, coquerías y refino de petróleo	0	0,00%	0	0,00%
11ª Fabricación de otros productos minerales no metálicos	0	0,00%	0	0,00%
12ª Industria de la madera, el caucho y otras industrias manufactureras	4	2,23%	5	1,52%
13ª Construcción	27	15,08%	46	13,94%
14ª Comercio mayorista e intermediarios del comercio (exc. vehículos)	12	6,70%	18	5,45%
15ª Comercio minorista y comercio y reparación de vehículos	32	17,88%	38	11,52%
16ª Hostelería	9	5,03%	10	3,03%
17ª Transporte y almacenamiento	19	10,61%	28	8,48%
18ª Información y comunicaciones	1	0,56%	1	0,30%
19ª Actividades Inmobiliarias	1	0,56%	1	0,30%
20ª Actividades profesionales, científicas y técnicas	6	3,35%	7	2,12%
21ª Actividades administrativas y servicios auxiliares	9	5,03%	10	3,03%
22ª Actividades financieras y de seguros	2	1,12%	2	0,61%
23ª Admón pública, defensa, seguridad social y organismos extraterritoriales	1	0,56%	13	3,94%
24ª Educación	2	1,12%	31	9,39%
25ª Actividades sanitarias y de servicios sociales	3	1,68%	12	3,64%
26ª Actividades artísticas, recreativas y de entretenimiento	6	3,35%	6	1,82%
27ª Reparación y otros servicios personales	6	3,35%	6	1,82%
28ª Actividades asociativas y de los hogares	6	3,35%	9	2,73%

Porcentaje de Unidades productivas y Ocupados por rama de actividad

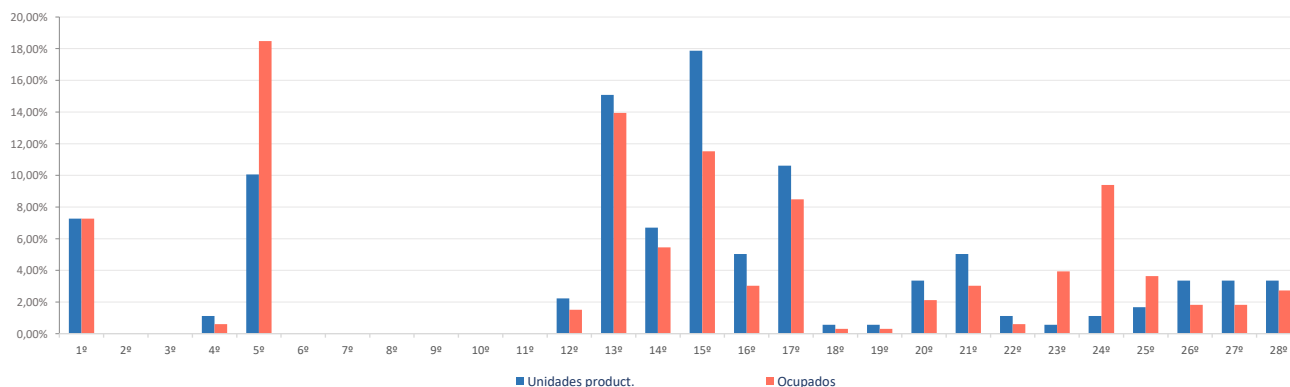

**Ranking 20 actividades económicas con más UNIDADES PRODUCTIVAS** [R-66 Colectivo empresarial] [1 enero 2020]

1ª	Comercio minorista (excepto vehículos)	22
2ª	Actividades de construcción especializada	18
3ª	Fabricación de productos metálicos, excepto maquinaria y equipo	17
4ª	Transporte terrestre de mercancías y por tubería	17
5ª	Agricultura, ganadería, caza, selvicultura y pesca	13
6ª	Comercio mayorista e intermediarios del comercio (exc. vehículos)	12
7ª	Comercio y reparación de vehículos	10
8ª	Construcción general	9
9ª	Servicios de comidas y bebidas	9
10ª	Actividades artísticas, recreativas y de entretenimiento	6
11ª	Reparación y otros servicios personales	6
12ª	Actividades de los hogares	6
13ª	Actividades de alquiler	5
14ª	Otras actividades administrativas	4
15ª	Otras industrias manufactureras y reparación de maquinaria y equipo	3
16ª	Actividades sanitarias y de servicios sociales	3
17ª	Industria textil	2
18ª	Transporte terrestre de viajeros	2
19ª	Actividades de las sedes centrales y consultoría de gestión empresarial	2
20ª	Publicidad y estudios de mercado	2

**Comparativa 20 actividades económicas con más UNIDADES PRODUCTIVAS en el municipio, la zona y la Región** [R-66 Colectivo empresarial] [1 enero 2020]

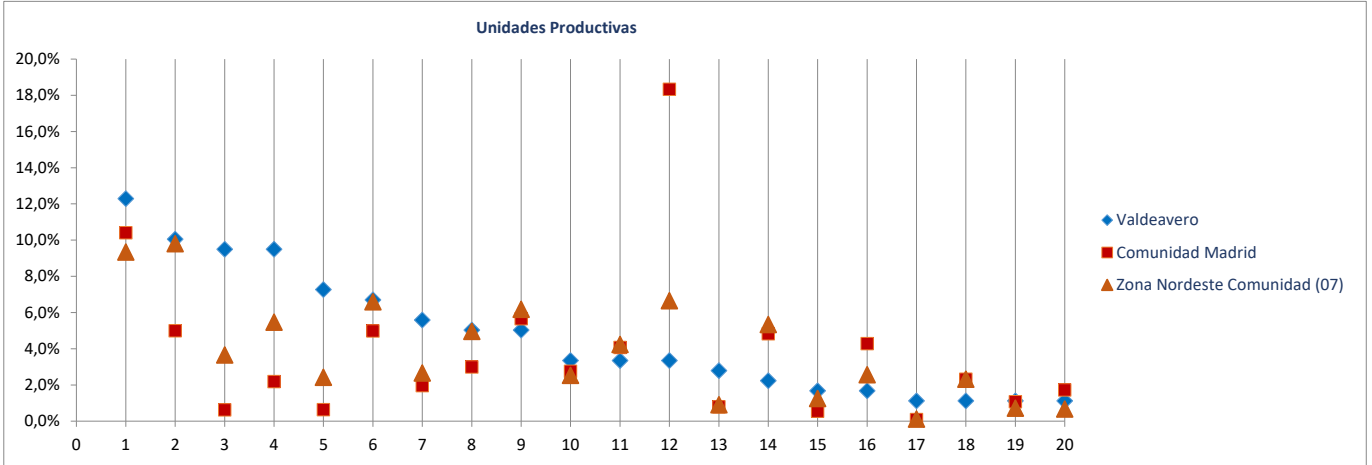

**Ranking 20 actividades económicas con más OCUPADOS** [R-66 Colectivo empresarial] [1 enero 2020]

1ª	Fabricación de productos metálicos, excepto maquinaria y equipo	60
2ª	Actividades de construcción especializada	36
3ª	Educación	31
4ª	Comercio minorista (excepto vehículos)	27
5ª	Transporte terrestre de mercancías y por tubería	26
6ª	Agricultura, ganadería, caza, selvicultura y pesca	24
7ª	Comercio mayorista e intermediarios del comercio (exc. vehículos)	18
8ª	Admón pública, defensa, seguridad social y organismos extraterritoriales	13
9ª	Actividades sanitarias y de servicios sociales	12
10ª	Comercio y reparación de vehículos	11
11ª	Construcción general	10
12ª	Servicios de comidas y bebidas	10
13ª	Actividades de los hogares	9
14ª	Actividades de alquiler	6
15ª	Actividades artísticas, recreativas y de entretenimiento	6
16ª	Reparación y otros servicios personales	6
17ª	Otras actividades administrativas	4
18ª	Otras industrias manufactureras y reparación de maquinaria y equipo	3
19ª	Publicidad y estudios de mercado	3
20ª	Industria textil	2

**Comparativa 20 actividades económicas con más OCUPADOS en el municipio, la zona y la Región** [R66 - Colectivo empresarial] [1 enero 2020]

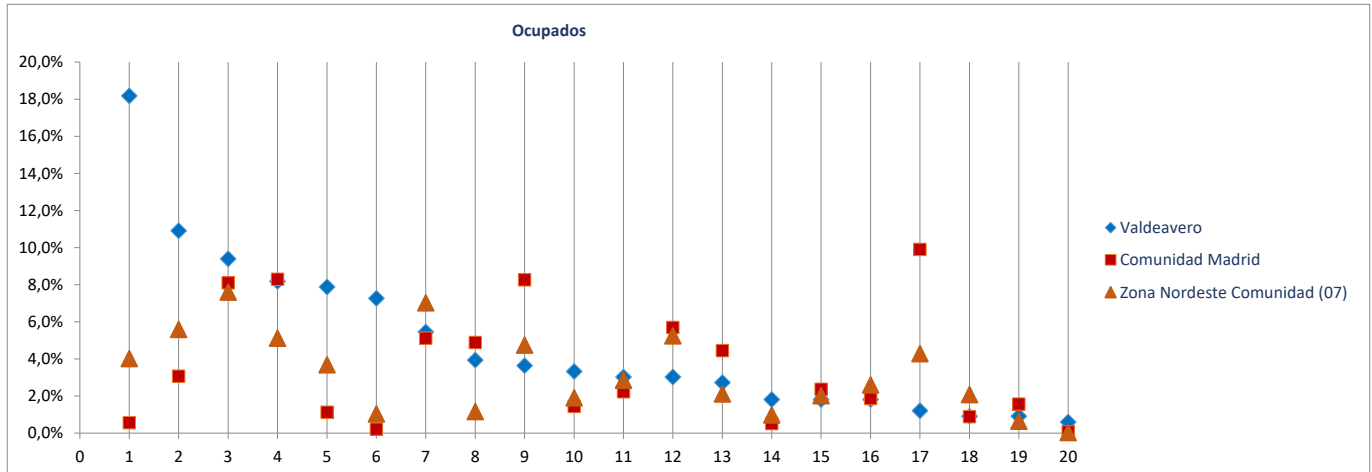

Radiografía de las zonas NUTS4 madrileñas

**BLOQUE 1. Datos geográficos y demográficos**

**Zona Nordeste Comunidad (07)**

Camarma de Esteruelas, Daganzo de Arriba, Fresno de Torote, Fuente el Saz de Jarama, Meco, El Molar, Ribatejada, Talamanca de Jarama, Valdeavero, Valdeolmos-Alalpardo, Valdepiélagos, Valdetorres de Jarama

# Valdeolmos-Alalpardo



Superficie (Km <sup>2</sup> )	25,9
Densidad de población (1 enero 2019) [habitantes/km2]	160

Evolución 2007-2019 de la población empadronada [personas] [datos a 1 de enero de cada año]

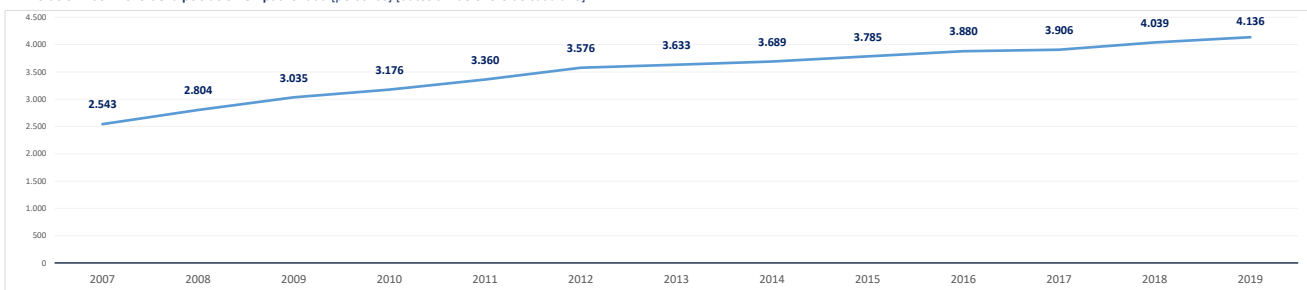

Población empadronada (1 enero 2019) [personas]	4.136
Edad media de la población (2019) [años]	36,7

Población 16-30 años (1 enero 2019) [personas]	629
[% respecto del total de la población]	15,2%
Población extranjera (1 enero 2019) [personas]	419
[% respecto del total de la población]	10,1%

Grado de juventud de la población (población ≤ 15 años) (1 enero 2019) [%]	21,7%	Nut: 19,3%	CM: 15,3%
Grado de envejecimiento de la población (población ≥ 65 años) (1 enero 2019) [%]	11,2%	Nut: 10,8%	CM: 17,7%
Proporción de dependencia (1 enero 2019) [ratio:(poblac ≤15 años+≥65 años)/(poblac 16-64 años)]	0,49	Nut: 0,43	CM: 0,49
Proporción de reemplazamiento (1 enero 2019) [ratio: (población 16-40 años) / (población 41-65 años)]	0,77	Nut: 0,76	CM: 0,81

Crecimiento de la población empadronada [%] [enero 2018-enero 2019]	2,4%
Crecimiento vegetativo (2018) [número] [nacimientos - defunciones] [enero 2018-enero 2019]	23
Emigraciones al resto de Comunidades Autónomas (2019) [número de bajas en el Padrón en la CM]	95
Saldo migratorio (2019) [número: inmigración - emigración.]	79

Evolución 2007-2019 de la edad media de la población [años] [datos a 1 de enero de cada año]

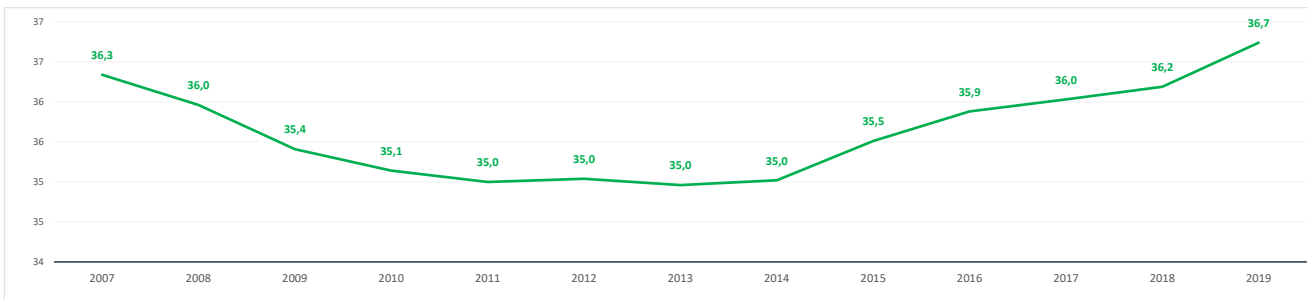

Evolución 2009-2019 de la población ≤ 15 años y ≥ 65 años [%] [datos a 1 de enero de cada año]

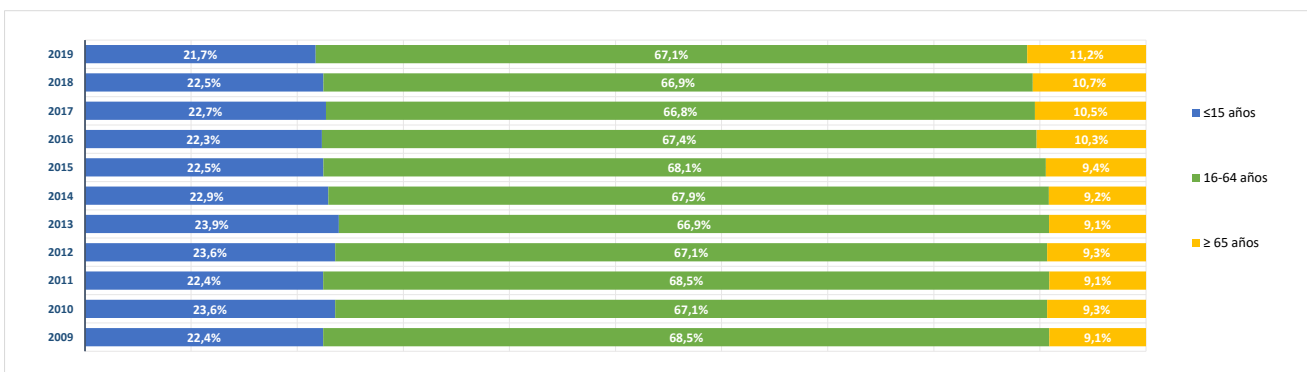

**BLOQUE 2. Mercado de trabajo y tejido productivo**

Zona Nordeste Comunidad (07)

Camarma de Esteruelas, Daganzo de Arriba, Fresno de Torote, Fuente el Saz de Jarama, Meco, El Molar, Ribatejada, Talamanca de Jarama, Valdeavero, Valdeolmos-Alalpardo, Valdepiélagos, Valdetorres de Jarama



# Valdeolmos-Alalpardo

## 1. Mercado de trabajo: datos sobre trabajadores RESIDENTES en la zona/municipio

### 1a. Población de 16 a 64 años

Población de 16-64 años [potencialmente activa] [Padrón municipal] [1 de enero 2019]

2.715

% sobre el total de la Comunidad de Madrid

0,1%

Evolución de la población de 16-64 años [en la zona o municipio de residencia]

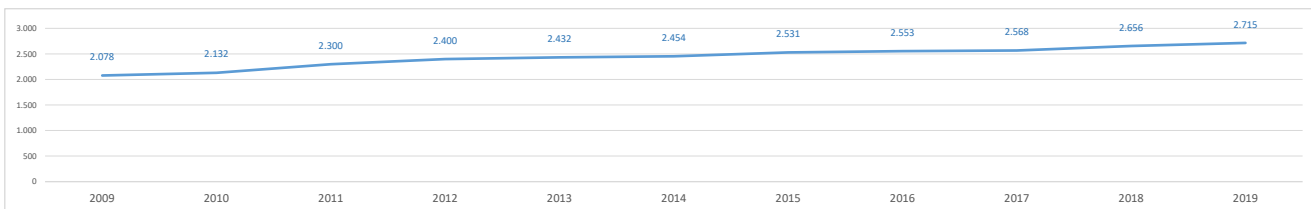

### 1b. Paro registrado

Evolución del número de parados registrados (en la zona o municipio de residencia)

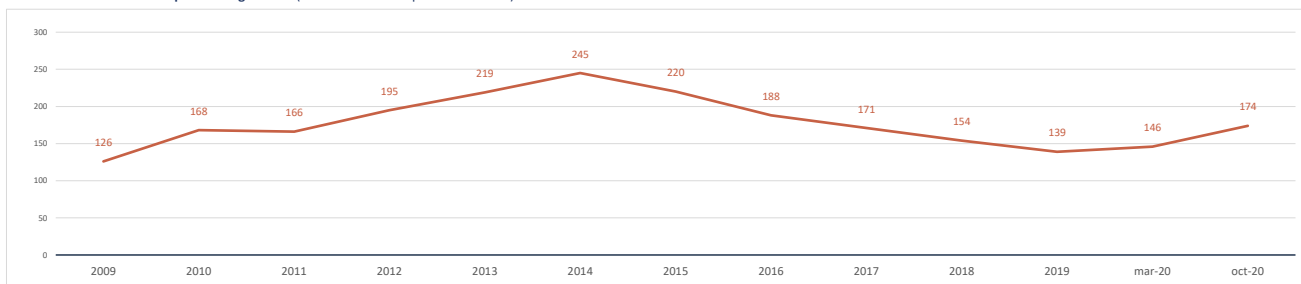

Impacto de la pandemia COVID-19 sobre el paro registrado (periodo marzo-octubre 2020)

Parados registrados (31 marzo 2020) [zona/municipio de residencia]

146

Parados registrados, edad ≤ 24 años	8
Parados registrados, edad 25-44 años	71
Parados registrados, edad ≥ 45 años	67
Parados registrados, hombres	65
Parados registrados, mujeres	81

Parados registrados (31 octubre 2020) [zona/municipio de residencia]

174

Parados registrados, edad ≤ 24 años	12
Parados registrados, edad 25-44 años	79
Parados registrados, edad ≥ 45 años	83
Parados registrados, hombres	84
Parados registrados, mujeres	90

Gráfico comparativo Paro registrado en Marzo y Octubre por Rango de Edad y Sexo

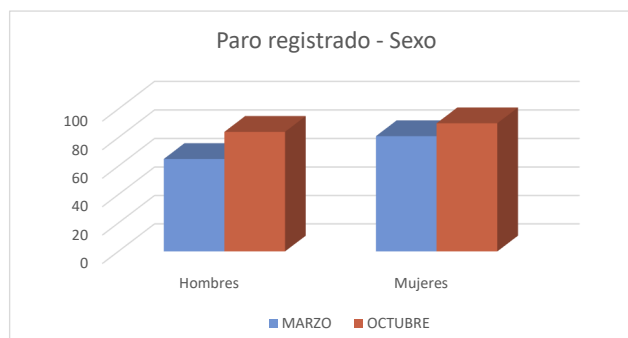
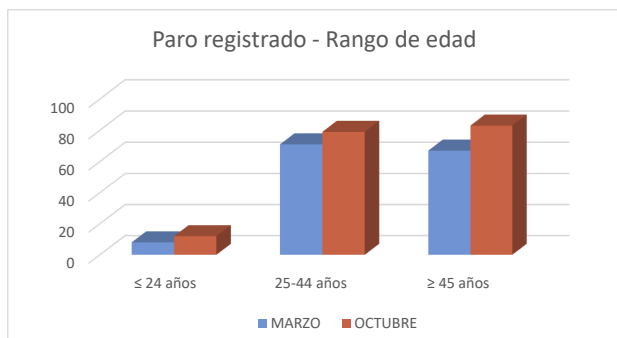

**1c. Afiliados a la Seguridad Social por municipio de residencia del trabajador**

Total Afiliados a la Seguridad Social, por ubicación residencia (1 enero 2020) **1.552**  
 % sobre el total de la Comunidad de Madrid **0,05%**

Afiliados por intervalo de edad (1/1/2020)	N	%
● Afiliados a la Seguridad Social < 30 años	224	14,4%
● Afiliados a la Seguridad Social 30-49 años	846	54,5%
● Afiliados a la Seguridad Social ≥ 50 años	482	31,1%



Afiliados por grupo cotización [régimen general] [1/1/2020]	N	%
● Ingenieros/licenciados afiliados a la Seguridad Social	205	13,2%
● Ingenieros técnicos, peritos y ayudantes titulados afiliados a la Seguridad Social	108	7,0%
● Jefes administrativos y de taller afiliados a la Seguridad Social	65	4,2%
● Ayudantes no titulados afiliados a la Seguridad Social	55	3,5%
● Oficiales administrativos afiliados a la Seguridad Social	182	11,7%
● Subalternos afiliados a la Seguridad Social	58	3,7%
● Auxiliares administrativos afiliados a la Seguridad Social	200	12,9%
● Oficiales de primera y segunda afiliados a la Seguridad Social	128	8,2%
● Oficiales de tercera y especialistas afiliados a la Seguridad Social	75	4,8%
● Peones afiliados a la Seguridad Social	113	7,3%
● Menores de dieciocho años afiliados a la Seguridad Social	1	0,1%
● Afiliados a la Seguridad Social sin grupo de cotización	362	23,3%

Afiliados por rama de actividad (municipio de residencia) (1/1/2020)	N	%
● Afiliados Seguridad Social, rama agricultura y ganadería	10	0,6%
● Afiliados Seguridad Social, rama minería, industria y energía	132	8,5%
● Afiliados Seguridad Social, rama de construcción	112	7,2%
● Afiliados Seguridad Social, rama de servicios de distribución y hostelería	475	30,6%
● Afiliados Seguridad Social, rama de servicios a empresas y financieros	428	27,6%
● Afiliados Seguridad Social, rama de otros servicios	395	25,5%

**2. Mercado de trabajo: Tejido productivo de la zona/municipio (UNIDADES PRODUCTIVAS y OCUPADOS de esas Unidades productivas)**

**2a. Nº total de UNIDADES PRODUCTIVAS situadas en la zona/municipio**

Unidades productivas [colectivo empresarial] [1 de enero 2020] **453**  
 % sobre el total de la Comunidad de Madrid **0,1%**

**2b. Nº de OCUPADOS en las unidades productivas situadas en la zona/municipio**

Nº de ocupados [Colectivo empresarial] [1 de enero 2020] **1.174**  
 % sobre el total de la Comunidad de Madrid **0,0%**

**2c. Evolución del nº total de UNIDADES PRODUCTIVAS y de OCUPADOS situados en la zona/municipio**

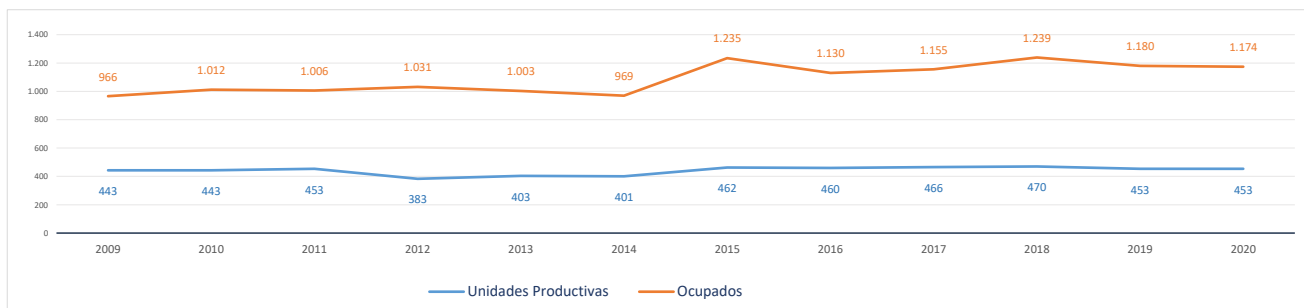

Evolución cronológica de las UNIDADES PRODUCTIVAS en el municipio, la zona y la Región

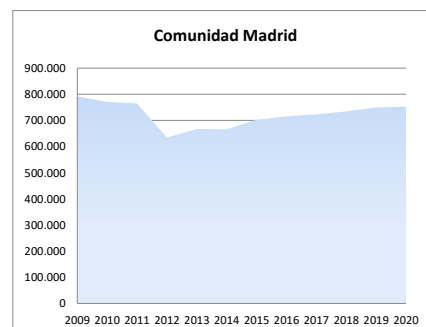
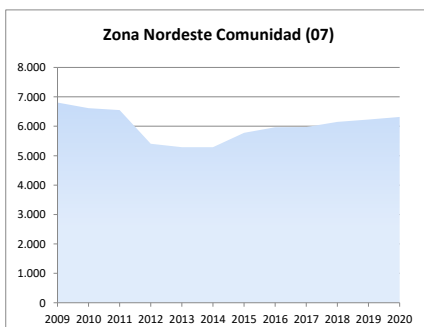
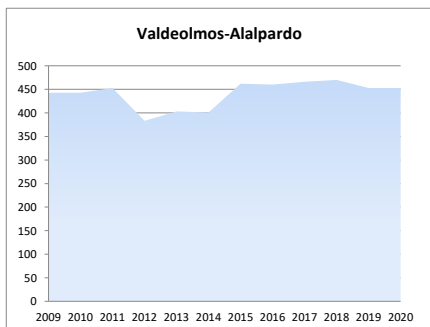

**2d. Análisis por estrato de empleo**

Evolución del nº de **UNIDADES PRODUCTIVAS** situadas en la zona/municipio, según estrato de empleo 2009-2020 [datos a 1 de enero de cada año]

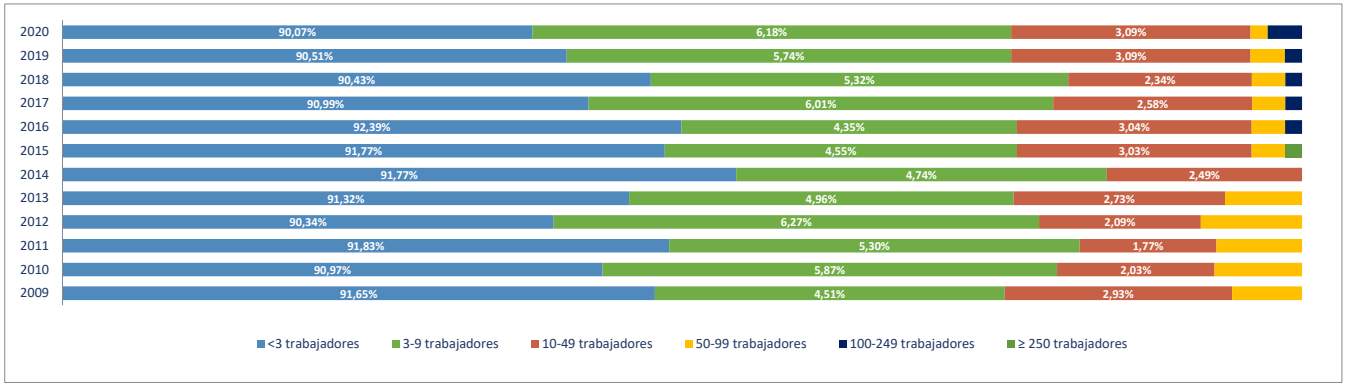

Evolución del nº de **OCUPADOS EN LAS UNIDADES PRODUCTIVAS** situadas en la zona/municipio, según estrato de empleo 2009-2020 [ a 1 de enero de cada año]

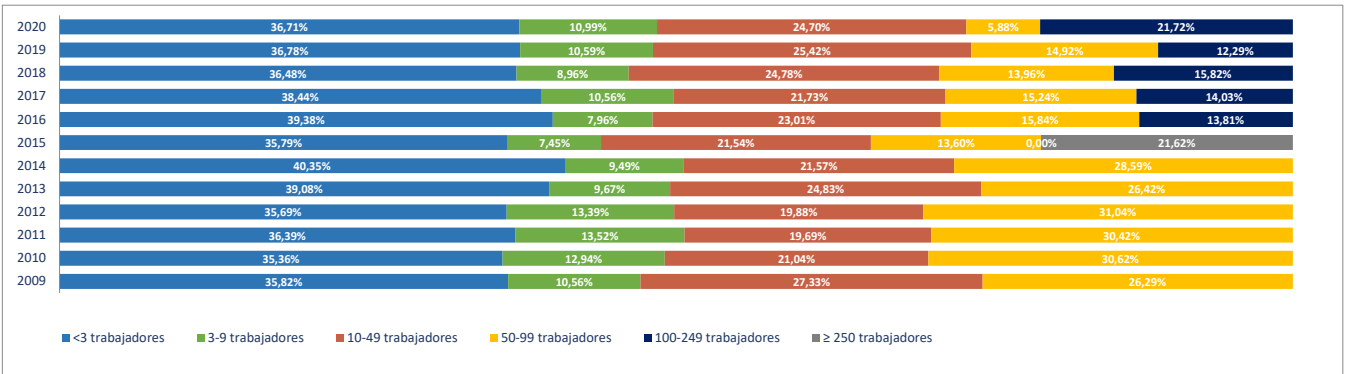

**2e. Unidades productivas y ocupados por rama de actividad**

Total Rama de actividad en 2020 [R-28 Colectivo empresarial]	Unidades product.	%	Ocupados	%
1ª Agricultura, ganadería, caza, selvicultura y pesca	10	2,21%	11	0,94%
2ª Minería, electricidad y agua	0	0,00%	0	0,00%
3ª Industria de la alimentación, bebidas y tabaco	2	0,44%	70	5,96%
4ª Industria textil, de la confección, cuero y calzado	0	0,00%	0	0,00%
5ª Metálicas básicas e intermedias	3	0,66%	3	0,26%
6ª Construcción de maquinaria y equipo mecánico	0	0,00%	0	0,00%
7ª Construcción de maquinaria y equipo eléctrico, electrónico y óptico	0	0,00%	0	0,00%
8ª Fabricación de material de transporte	1	0,22%	42	3,58%
9ª Industria del papel y artes gráficas	1	0,22%	42	3,58%
10ª Industria química, coquerías y refino de petróleo	0	0,00%	0	0,00%
11ª Fabricación de otros productos minerales no metálicos	2	0,44%	20	1,70%
12ª Industria de la madera, el caucho y otras industrias manufactureras	1	0,22%	1	0,09%
13ª Construcción	41	9,05%	70	5,96%
14ª Comercio mayorista e intermediarios del comercio (exc. vehículos)	28	6,18%	49	4,17%
15ª Comercio minorista y comercio y reparación de vehículos	24	5,30%	32	2,73%
16ª Hostelería	22	4,86%	55	4,68%
17ª Transporte y almacenamiento	22	4,86%	37	3,15%
18ª Información y comunicaciones	6	1,32%	7	0,60%
19ª Actividades Inmobiliarias	8	1,77%	16	1,36%
20ª Actividades profesionales, científicas y técnicas	35	7,73%	178	15,16%
21ª Actividades administrativas y servicios auxiliares	34	7,51%	52	4,43%
22ª Actividades financieras y de seguros	6	1,32%	10	0,85%
23ª Admón pública, defensa, seguridad social y organismos extraterritoriales	2	0,44%	21	1,79%
24ª Educación	97	21,41%	280	23,85%
25ª Actividades sanitarias y de servicios sociales	18	3,97%	37	3,15%
26ª Actividades artísticas, recreativas y de entretenimiento	10	2,21%	42	3,58%
27ª Reparación y otros servicios personales	9	1,99%	13	1,11%
28ª Actividades asociativas y de los hogares	71	15,67%	86	7,33%

Porcentaje de Unidades productivas y Ocupados por rama de actividad

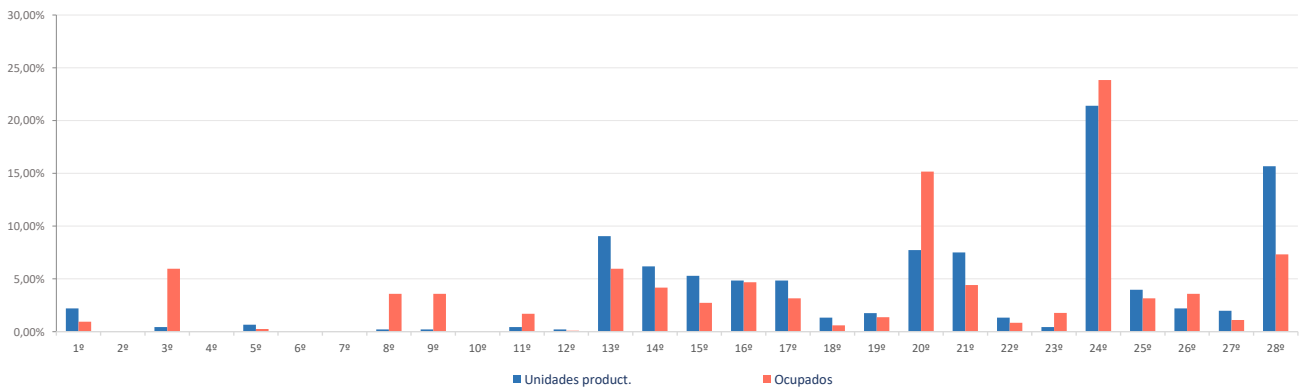

**Ranking 20 actividades económicas con más UNIDADES PRODUCTIVAS** [R-66 Colectivo empresarial] [1 enero 2020]

1º	Educación	97
2º	Actividades de los hogares	70
3º	Comercio mayorista e intermediarios del comercio (exc. vehículos)	28
4º	Otras actividades administrativas	27
5º	Comercio minorista (excepto vehículos)	23
6º	Actividades de construcción especializada	22
7º	Servicios de comidas y bebidas	22
8º	Construcción general	19
9º	Actividades sanitarias y de servicios sociales	18
10º	Transporte terrestre de mercancías y por tubería	13
11º	Otras actividades profesionales	11
12º	Agricultura, ganadería, caza, selvicultura y pesca	10
13º	Actividades artísticas, recreativas y de entretenimiento	10
14º	Reparación y otros servicios personales	9
15º	Transporte terrestre de viajeros	8
16º	Actividades Inmobiliarias	8
17º	Actividades jurídicas y de contabilidad	8
18º	Actividades de alquiler	7
19º	Servicios, ensayos y análisis técnicos	6
20º	Publicidad y estudios de mercado	6

**Comparativa 20 actividades económicas con más UNIDADES PRODUCTIVAS en el municipio, la zona y la Región** [R-66 Colectivo empresarial] [1 enero 2020]

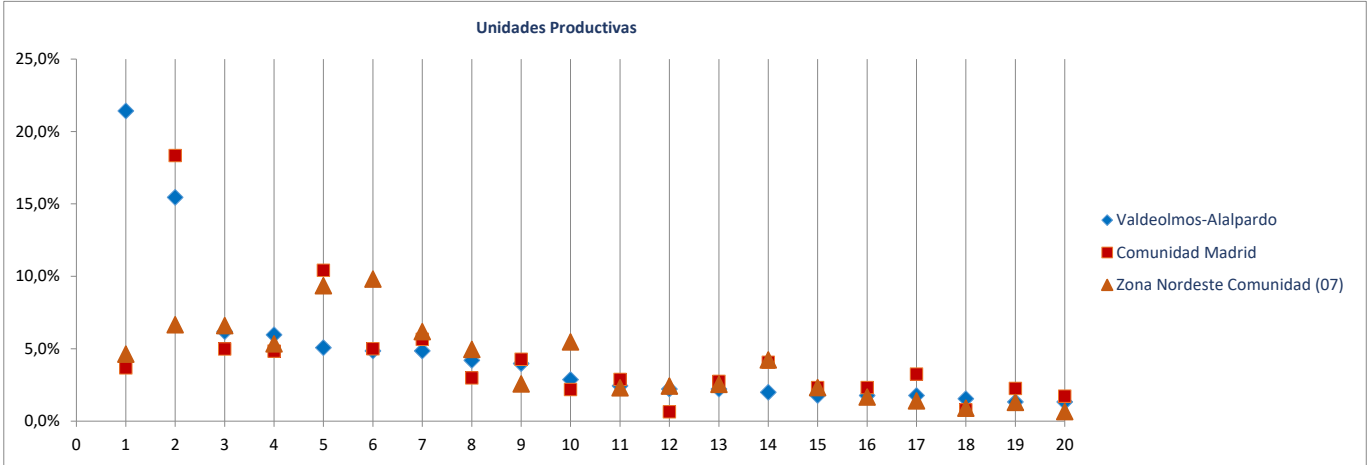

**Ranking 20 actividades económicas con más OCUPADOS** [R-66 Colectivo empresarial] [1 enero 2020]

1º	Educación	280
2º	Otras actividades profesionales	150
3º	Actividades de los hogares	77
4º	Otras industrias alimenticias	69
5º	Servicios de comidas y bebidas	55
6º	Comercio mayorista e intermediarios del comercio (exc. vehículos)	49
7º	Construcción general	45
8º	Otras actividades administrativas	45
9º	Fabricación de vehículos de motor y sus piezas	42
10º	Industria del papel	42
11º	Actividades artísticas, recreativas y de entretenimiento	42
12º	Actividades sanitarias y de servicios sociales	37
13º	Comercio minorista (excepto vehículos)	31
14º	Actividades de construcción especializada	25
15º	Transporte terrestre de mercancías y por tubería	21
16º	Admón pública, defensa, seguridad social y organismos extraterritoriales	21
17º	Fabricación de cemento, cal, yeso y sus derivados	19
18º	Actividades Inmobiliarias	16
19º	Reparación y otros servicios personales	13
20º	Transporte terrestre de viajeros	12

**Comparativa 20 actividades económicas con más OCUPADOS en el municipio, la zona y la Región** [R66 - Colectivo empresarial] [1 enero 2020]

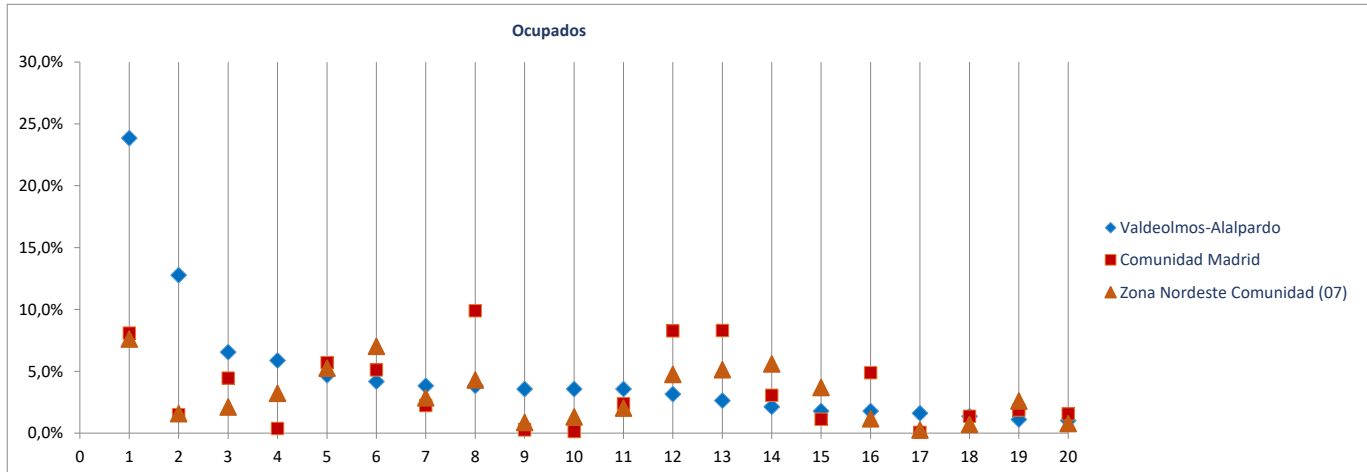



Radiografía de las zonas NUTS4 madrileñas

**BLOQUE 1. Datos geográficos y demográficos**

**Zona Nordeste Comunidad (07)**

Camarma de Esteruelas, Daganzo de Arriba, Fresno de Torote, Fuente el Saz de Jarama, Meco, El Molar, Ribatejada, Talamanca de Jarama, Valdeavero, Valdeolmos-Alalpardo, Valdepiélagos, Valdetorres de Jarama



# Valdepiélagos

Superficie (Km <sup>2</sup> )	17,7
Densidad de población (1 enero 2019) [habitantes/km2]	33

Evolución 2007-2019 de la población empadronada [personas] [datos a 1 de enero de cada año]



Población empadronada (1 enero 2019) [personas]	584
Edad media de la población (2019) [años]	42,0

Población 16-30 años (1 enero 2019) [personas]	73
[% respecto del total de la población]	12,5%
Población extranjera (1 enero 2019) [personas]	61
[% respecto del total de la población]	10,5%

Grado de juventud de la población (población ≤ 15 años) (1 enero 2019) [%]	15,6%	Nut: 19,3%	CM: 15,3%
Grado de envejecimiento de la población (población ≥ 65 años) (1 enero 2019) [%]	15,8%	Nut: 10,8%	CM: 17,7%
Proporción de dependencia (1 enero 2019) [ratio:(poblac ≤15 años+≥65 años)/(poblac 16-64 años)]	0,46	Nut: 0,43	CM: 0,49
Proporción de reemplazamiento (1 enero 2019) [ratio: (población 16-40 años) / (población 41-65 años)]	0,64	Nut: 0,76	CM: 0,81

Crecimiento de la población empadronada [%] [enero 2018-enero 2019]	1,7%
Crecimiento vegetativo (2018) [número] [nacimientos - defunciones] [enero 2018-enero 2019]	0
Emigraciones al resto de Comunidades Autónomas (2019) [número de bajas en el Padrón en la CM]	5
Saldo migratorio (2019) [número: inmigración - emigración.]	20

Evolución 2007-2019 de la edad media de la población [años] [datos a 1 de enero de cada año]

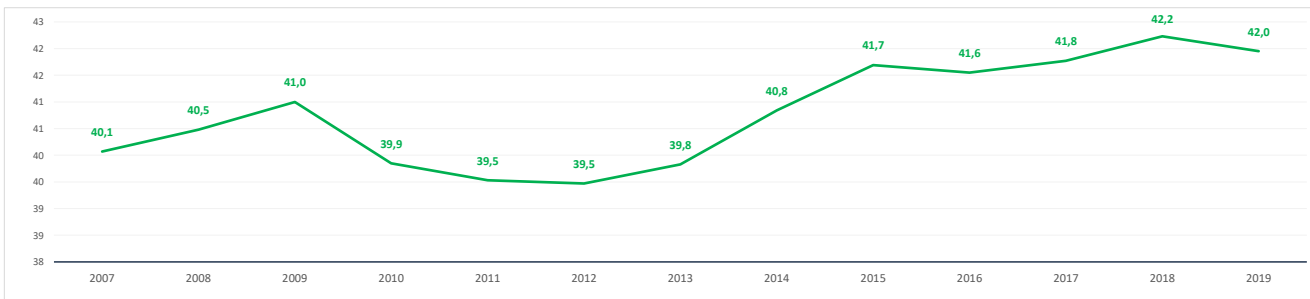

Evolución 2009-2019 de la población ≤ 15 años y ≥ 65 años [%] [datos a 1 de enero de cada año]

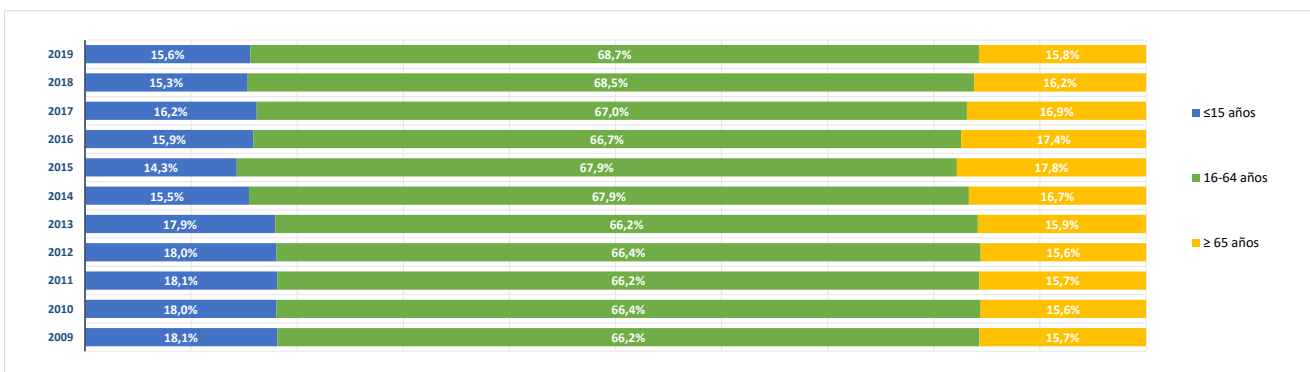

**BLOQUE 2. Mercado de trabajo y tejido productivo**

Zona Nordeste Comunidad (07)

Camarma de Esteruelas, Daganzo de Arriba, Fresno de Torote, Fuente el Saz de Jarama, Meco, El Molar, Ribatejada, Talamanca de Jarama, Valdeavero, Valdeolmos-Alalpardo, Valdepiélagos, Valdetorres de Jarama



# Valdepiélagos

**1. Mercado de trabajo: datos sobre trabajadores RESIDENTES en la zona/municipio**

**1a. Población de 16 a 64 años**

Población de 16-64 años [potencialmente activa] [Padrón municipal] [1 de enero 2019]

392

% sobre el total de la Comunidad de Madrid

0,0%

Evolución de la población de 16-64 años [en la zona o municipio de residencia]

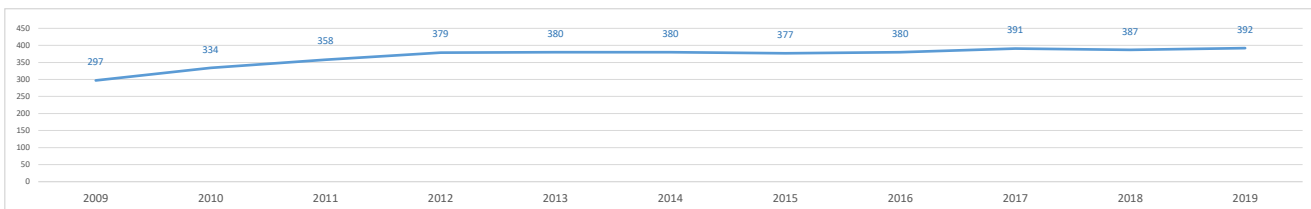

**1b. Paro registrado**

Evolución del número de parados registrados (en la zona o municipio de residencia)

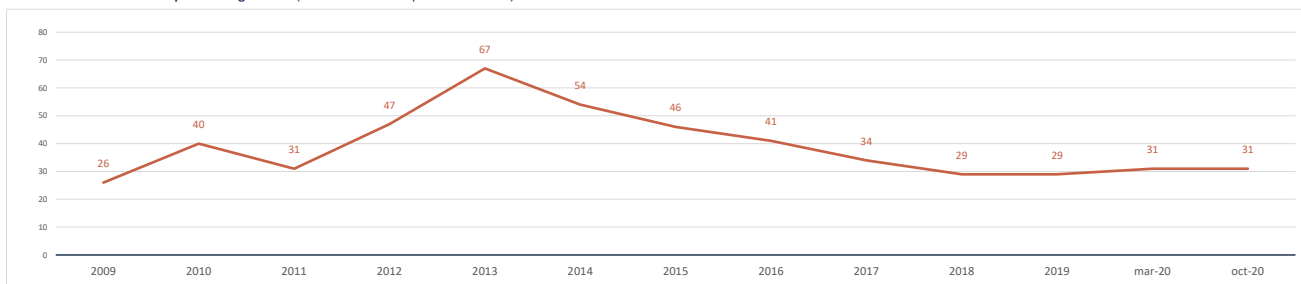

Impacto de la pandemia COVID-19 sobre el paro registrado (periodo marzo-octubre 2020)

Parados registrados (31 marzo 2020) [zona/municipio de residencia]

31

Parados registrados, edad ≤ 24 años	1
Parados registrados, edad 25-44 años	17
Parados registrados, edad ≥ 45 años	13
Parados registrados, hombres	6
Parados registrados, mujeres	25

Parados registrados (31 octubre 2020) [zona/municipio de residencia]

31

Parados registrados, edad ≤ 24 años	3
Parados registrados, edad 25-44 años	9
Parados registrados, edad ≥ 45 años	19
Parados registrados, hombres	7
Parados registrados, mujeres	24

Gráfico comparativo Paro registrado en Marzo y Octubre por Rango de Edad y Sexo

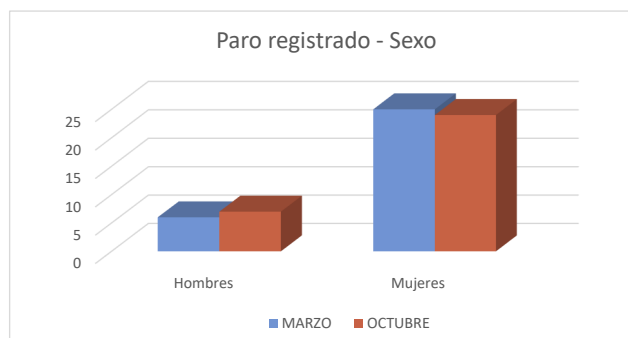
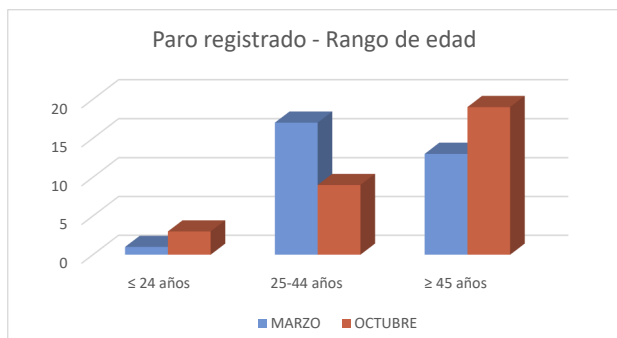

### 1c. Afiliados a la Seguridad Social por municipio de residencia del trabajador

**Total Afiliados a la Seguridad Social**, por ubicación **residencia** (1 enero 2020) **211**  
 % sobre el total de la Comunidad de Madrid 0,01%

Afiliados por intervalo de edad (1/1/2020)	N	%
● Afiliados a la Seguridad Social < 30 años	27	12,8%
● Afiliados a la Seguridad Social 30-49 años	108	51,2%
● Afiliados a la Seguridad Social ≥ 50 años	76	36,0%



Afiliados por grupo cotización [régimen general] [1/1/2020]	N	%
● Ingenieros/licenciados afiliados a la Seguridad Social	14	6,6%
● Ingenieros técnicos, peritos y ayudantes titulados afiliados a la Seguridad Social	15	7,1%
● Jefes administrativos y de taller afiliados a la Seguridad Social	11	5,2%
● Ayudantes no titulados afiliados a la Seguridad Social	7	3,3%
● Oficiales administrativos afiliados a la Seguridad Social	18	8,5%
● Subalternos afiliados a la Seguridad Social	7	3,3%
● Auxiliares administrativos afiliados a la Seguridad Social	13	6,2%
● Oficiales de primera y segunda afiliados a la Seguridad Social	43	20,4%
● Oficiales de tercera y especialistas afiliados a la Seguridad Social	18	8,5%
● Peones afiliados a la Seguridad Social	14	6,6%
● Menores de dieciocho años afiliados a la Seguridad Social	0	0,0%
● Afiliados a la Seguridad Social sin grupo de cotización	51	24,2%

Afiliados por rama de actividad (municipio de residencia) (1/1/2020)	N	%
● Afiliados Seguridad Social, rama agricultura y ganadería	8	3,8%
● Afiliados Seguridad Social, rama minería, industria y energía	34	16,1%
● Afiliados Seguridad Social, rama de construcción	15	7,1%
● Afiliados Seguridad Social, rama de servicios de distribución y hostelería	59	28,0%
● Afiliados Seguridad Social, rama de servicios a empresas y financieros	35	16,6%
● Afiliados Seguridad Social, rama de otros servicios	60	28,4%

## 2. Mercado de trabajo: Tejido productivo de la zona/municipio (UNIDADES PRODUCTIVAS y OCUPADOS de esas Unidades productivas)

### 2a. Nº total de UNIDADES PRODUCTIVAS situadas en la zona/municipio

**Unidades productivas** [colectivo empresarial] [1 de enero 2020] **67**  
 % sobre el total de la Comunidad de Madrid 0,0%

### 2b. Nº de OCUPADOS en las unidades productivas situadas en la zona/municipio

**Nº de ocupados** [Colectivo empresarial] [1 de enero 2020] **119**  
 % sobre el total de la Comunidad de Madrid 0,0%

### 2c. Evolución del nº total de UNIDADES PRODUCTIVAS y de OCUPADOS situados en la zona/municipio

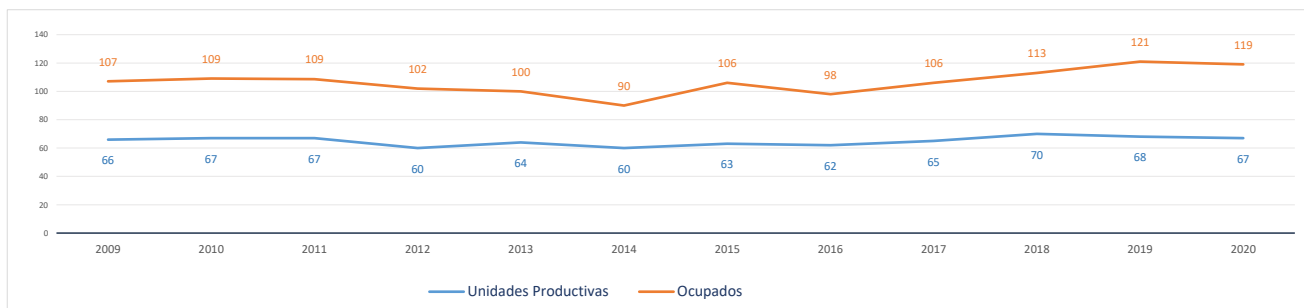

Evolución cronológica de las UNIDADES PRODUCTIVAS en el municipio, la zona y la Región

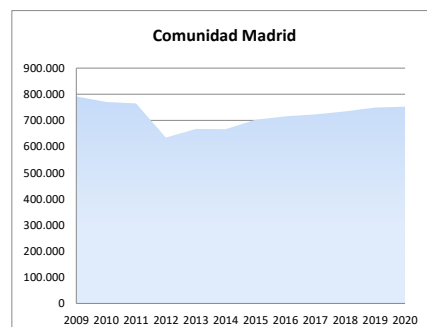
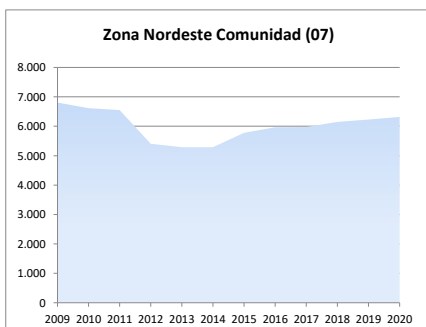
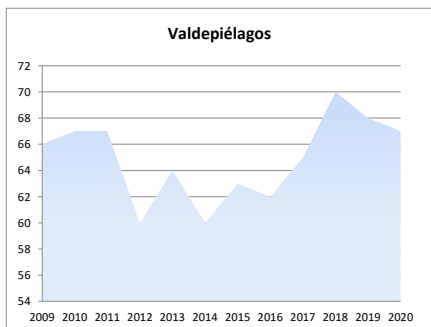

**2d. Análisis por estrato de empleo**

Evolución del nº de **UNIDADES PRODUCTIVAS** situadas en la zona/municipio, según estrato de empleo 2009-2020 [datos a 1 de enero de cada año]

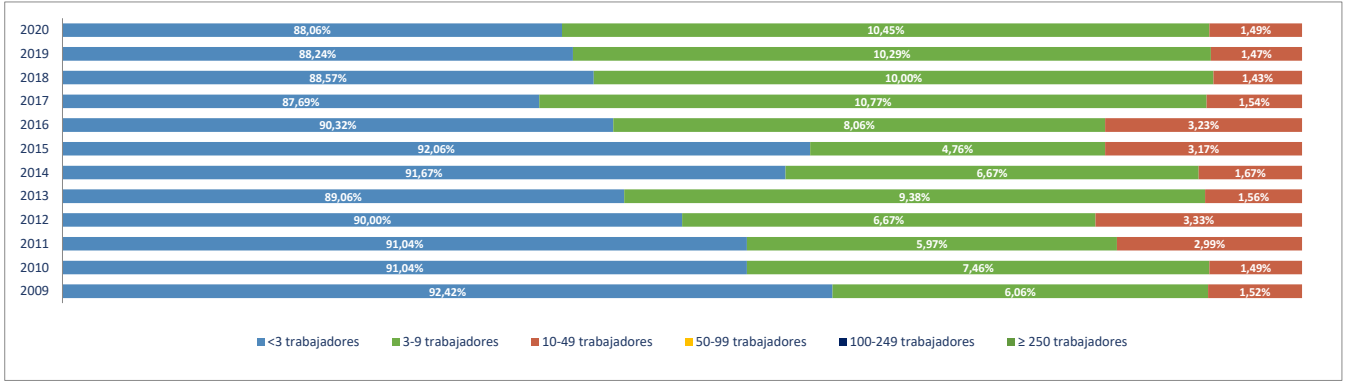

Evolución del nº de **OCUPADOS EN LAS UNIDADES PRODUCTIVAS** situadas en la zona/municipio, según estrato de empleo 2009-2020 [ a 1 de enero de cada año]

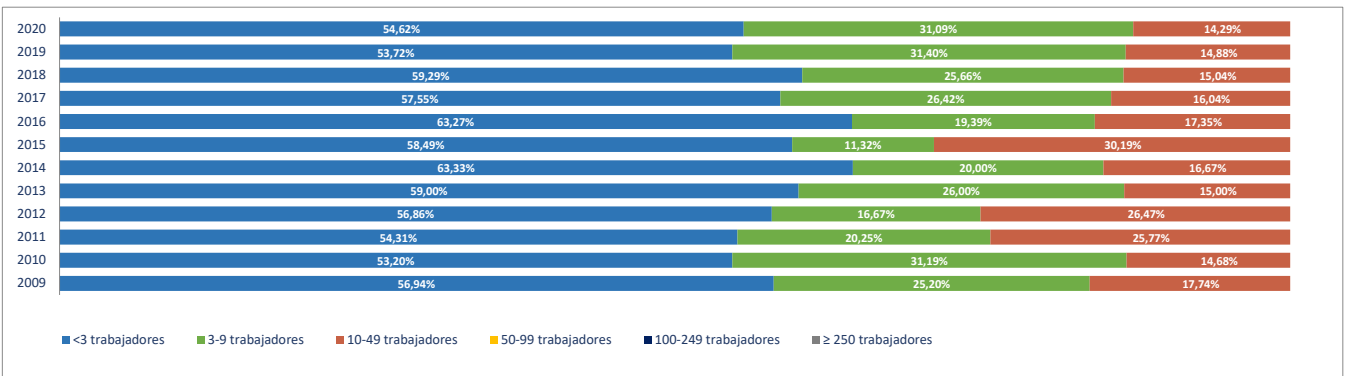

**2e. Unidades productivas y ocupados por rama de actividad**

Total Rama de actividad en 2020 [R-28 Colectivo empresarial]	Unidades product.	%	Ocupados	%
1ª Agricultura, ganadería, caza, selvicultura y pesca	8	11,94%	8	6,72%
2ª Minería, electricidad y agua	1	1,49%	2	1,68%
3ª Industria de la alimentación, bebidas y tabaco	4	5,97%	17	14,29%
4ª Industria textil, de la confección, cuero y calzado	1	1,49%	1	0,84%
5ª Metálicas básicas e intermedias	0	0,00%	0	0,00%
6ª Construcción de maquinaria y equipo mecánico	0	0,00%	0	0,00%
7ª Construcción de maquinaria y equipo eléctrico, electrónico y óptico	0	0,00%	0	0,00%
8ª Fabricación de material de transporte	0	0,00%	0	0,00%
9ª Industria del papel y artes gráficas	0	0,00%	0	0,00%
10ª Industria química, coquerías y refino de petróleo	0	0,00%	0	0,00%
11ª Fabricación de otros productos minerales no metálicos	0	0,00%	0	0,00%
12ª Industria de la madera, el caucho y otras industrias manufactureras	2	2,99%	2	1,68%
13ª Construcción	7	10,45%	8	6,72%
14ª Comercio mayorista e intermediarios del comercio (exc. vehículos)	1	1,49%	2	1,68%
15ª Comercio minorista y comercio y reparación de vehículos	12	17,91%	13	10,92%
16ª Hostelería	3	4,48%	3	2,52%
17ª Transporte y almacenamiento	3	4,48%	5	4,20%
18ª Información y comunicaciones	0	0,00%	0	0,00%
19ª Actividades Inmobiliarias	0	0,00%	0	0,00%
20ª Actividades profesionales, científicas y técnicas	4	5,97%	5	4,20%
21ª Actividades administrativas y servicios auxiliares	3	4,48%	3	2,52%
22ª Actividades financieras y de seguros	1	1,49%	1	0,84%
23ª Admón pública, defensa, seguridad social y organismos extraterritoriales	1	1,49%	3	2,52%
24ª Educación	2	2,99%	5	4,20%
25ª Actividades sanitarias y de servicios sociales	3	4,48%	23	19,33%
26ª Actividades artísticas, recreativas y de entretenimiento	2	2,99%	8	6,72%
27ª Reparación y otros servicios personales	5	7,46%	6	5,04%
28ª Actividades asociativas y de los hogares	4	5,97%	4	3,36%

Porcentaje de Unidades productivas y Ocupados por rama de actividad

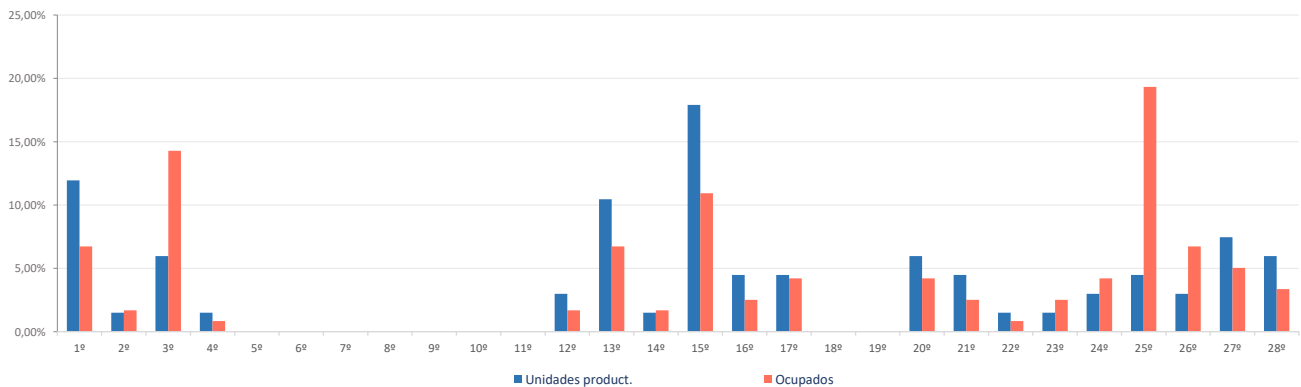

**Ranking 20 actividades económicas con más UNIDADES PRODUCTIVAS** [R-66 Colectivo empresarial] [1 enero 2020]

1º	Comercio minorista (excepto vehículos)	9
2º	Agricultura, ganadería, caza, selvicultura y pesca	8
3º	Actividades de construcción especializada	5
4º	Reparación y otros servicios personales	5
5º	Otras industrias alimenticias	4
6º	Actividades de los hogares	4
7º	Comercio y reparación de vehículos	3
8º	Transporte terrestre de mercancías y por tubería	3
9º	Otras actividades administrativas	3
10º	Actividades sanitarias y de servicios sociales	3
11º	Construcción general	2
12º	Servicios de comidas y bebidas	2
13º	Otras actividades profesionales	2
14º	Educación	2
15º	Actividades artísticas, recreativas y de entretenimiento	2
16º	Suministro de agua, saneamiento y gestión de residuos	1
17º	Industria de la confección y la peletería	1
18º	Fabricación de muebles	1
19º	Otras industrias manufactureras y reparación de maquinaria y equipo	1
20º	Comercio mayorista e intermediarios del comercio (exc. vehículos)	1

**Comparativa 20 actividades económicas con más UNIDADES PRODUCTIVAS en el municipio, la zona y la Región** [R-66 Colectivo empresarial] [1 enero 2020]

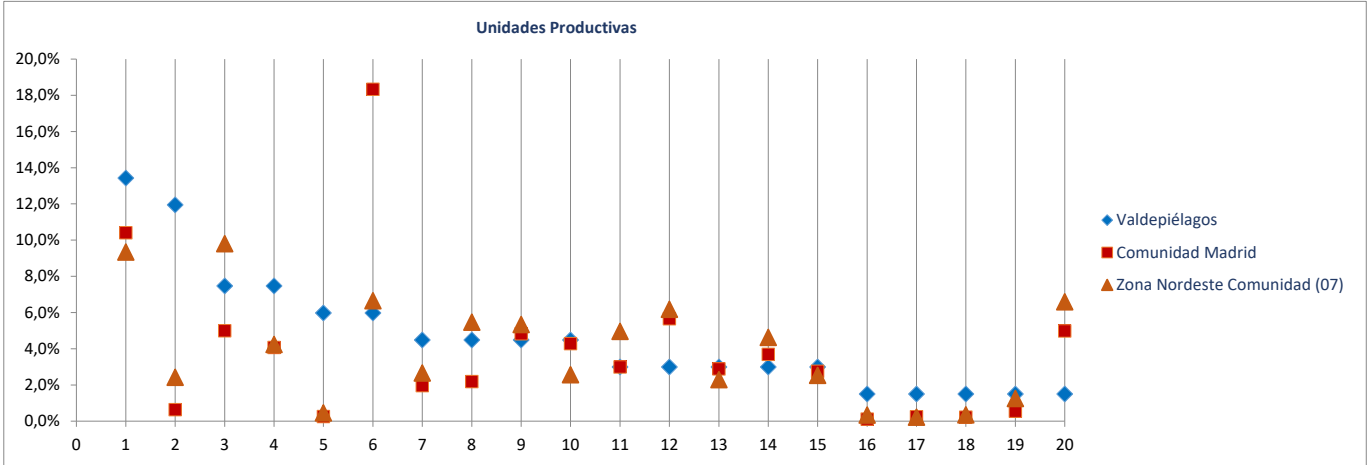

**Ranking 20 actividades económicas con más OCUPADOS** [R-66 Colectivo empresarial] [1 enero 2020]

1º	Actividades sanitarias y de servicios sociales	23
2º	Otras industrias alimenticias	17
3º	Comercio minorista (excepto vehículos)	10
4º	Agricultura, ganadería, caza, selvicultura y pesca	8
5º	Actividades artísticas, recreativas y de entretenimiento	8
6º	Reparación y otros servicios personales	6
7º	Actividades de construcción especializada	5
8º	Transporte terrestre de mercancías y por tubería	5
9º	Educación	5
10º	Actividades de los hogares	4
11º	Construcción general	3
12º	Comercio y reparación de vehículos	3
13º	Otras actividades profesionales	3
14º	Otras actividades administrativas	3
15º	Admón pública, defensa, seguridad social y organismos extraterritoriales	3
16º	Suministro de agua, saneamiento y gestión de residuos	2
17º	Comercio mayorista e intermediarios del comercio (exc. vehículos)	2
18º	Servicios de comidas y bebidas	2
19º	Industria de la confección y la peletería	1
20º	Fabricación de muebles	1

**Comparativa 20 actividades económicas con más OCUPADOS en el municipio, la zona y la Región** [R66 - Colectivo empresarial] [1 enero 2020]

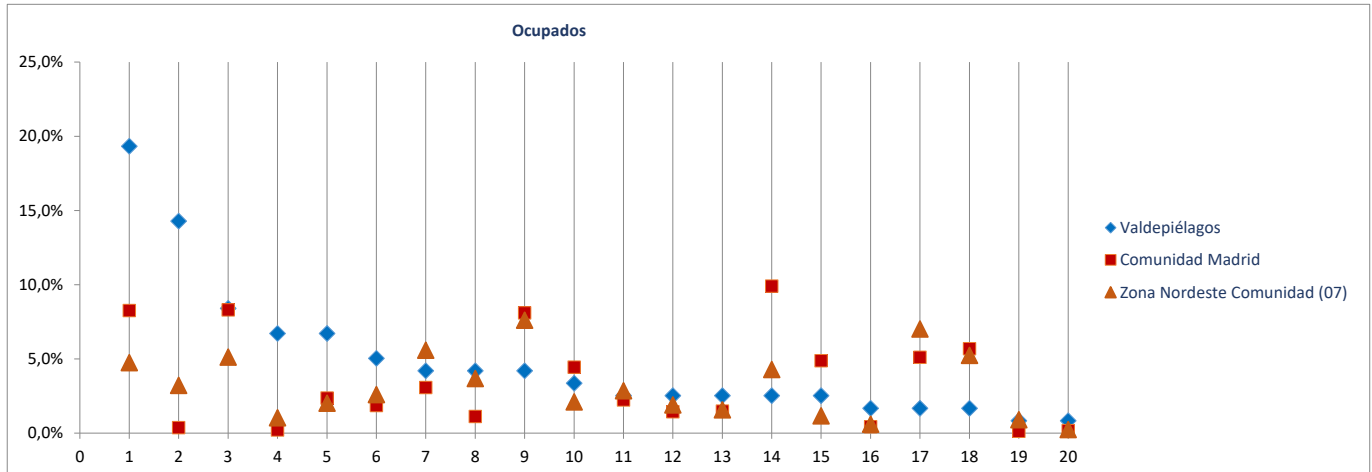

Radiografía de las zonas NUTS4 madrileñas

**BLOQUE 1. Datos geográficos y demográficos**

**Zona Nordeste Comunidad (07)**

Camarma de Esteruelas, Daganzo de Arriba, Fresno de Torote, Fuente el Saz de Jarama, Meco, El Molar, Ribatejada, Talamanca de Jarama, Valdeavero, Valdeolmos-Alalpardo, Valdepiélagos, Valdettorres de Jarama

# Valdettorres de Jarama



Superficie (Km <sup>2</sup> )	35,1
Densidad de población (1 enero 2019) [habitantes/km2]	128

Evolución 2007-2019 de la población empadronada [personas] [datos a 1 de enero de cada año]



Población empadronada (1 enero 2019) [personas]	4.497
Edad media de la población (2019) [años]	41,1

Población 16-30 años (1 enero 2019) [personas]	668
[% respecto del total de la población]	14,9%
Población extranjera (1 enero 2019) [personas]	547
[% respecto del total de la población]	12,2%

Grado de juventud de la población (población ≤ 15 años) (1 enero 2019) [%]	16,5%	Nut: 19,3%	CM: 15,3%
Grado de envejecimiento de la población (población ≥ 65 años) (1 enero 2019) [%]	16,3%	Nut: 10,8%	CM: 17,7%
Proporción de dependencia (1 enero 2019) [ratio:(poblac ≤15 años+≥65 años)/(poblac 16-64 años)]	0,49	Nut: 0,43	CM: 0,49
Proporción de reemplazamiento (1 enero 2019) [ratio: (población 16-40 años) / (población 41-65 años)]	0,72	Nut: 0,76	CM: 0,81

Crecimiento de la población empadronada [%] [enero 2018-enero 2019]	2,6%
Crecimiento vegetativo (2018) [número] [nacimientos - defunciones] [enero 2018-enero 2019]	4
Emigraciones al resto de Comunidades Autónomas (2019) [número de bajas en el Padrón en la CM]	61
Saldo migratorio (2019) [número: inmigración - emigración.]	116

Evolución 2007-2019 de la edad media de la población [años] [datos a 1 de enero de cada año]

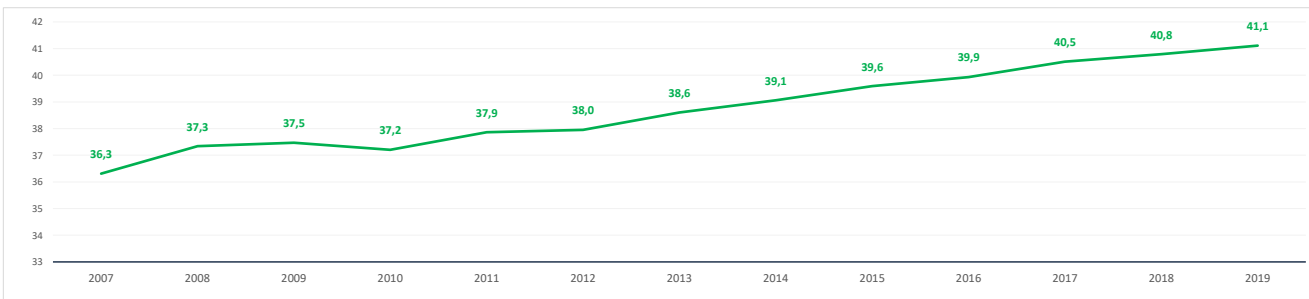

Evolución 2009-2019 de la población ≤ 15 años y ≥ 65 años [%] [datos a 1 de enero de cada año]

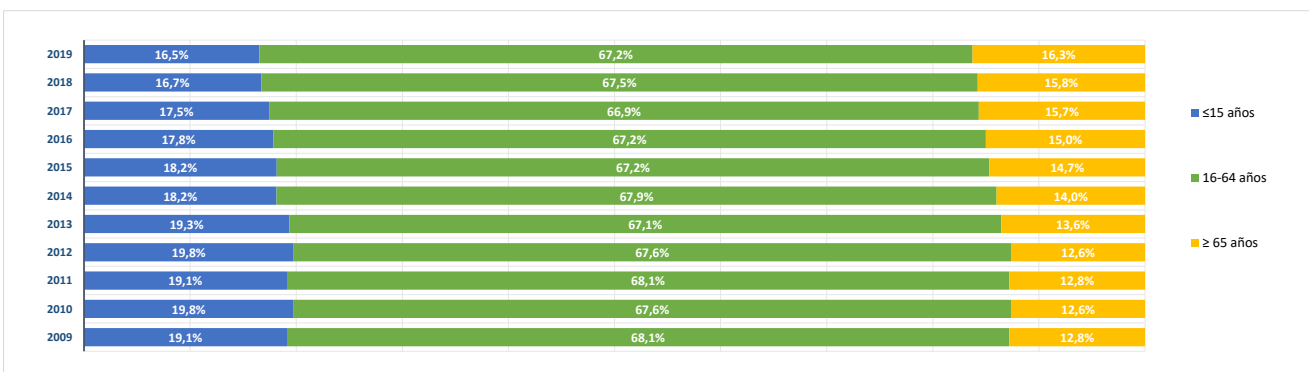

**BLOQUE 2. Mercado de trabajo y tejido productivo**

**Zona Nordeste Comunidad (07)**

Camarma de Esteruelas, Daganzo de Arriba, Fresno de Torote, Fuente el Saz de Jarama, Meco, El Molar, Ribatejada, Talamanca de Jarama, Valdeavero, Valdeolmos-Alalpardo, Valdepiélagos, Valdetorres de Jarama



# Valdetorres de Jarama

**1. Mercado de trabajo: datos sobre trabajadores RESIDENTES en la zona/municipio**

**1a. Población de 16 a 64 años**

Población de 16-64 años [potencialmente activa] [Padrón municipal] [1 de enero 2019] **2.972**

% sobre el total de la Comunidad de Madrid **0,1%**

Evolución de la población de 16-64 años [en la zona o municipio de residencia]

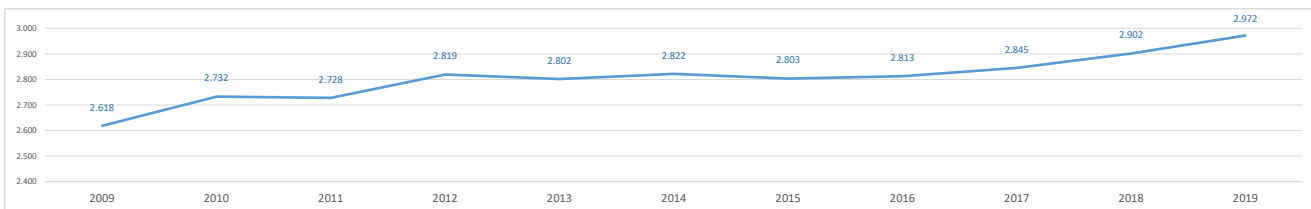

**1b. Paro registrado**

Evolución del número de parados registrados (en la zona o municipio de residencia)

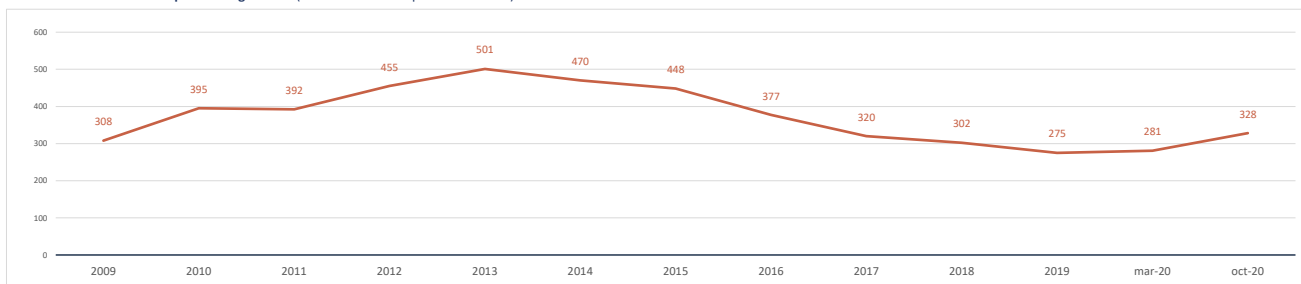

Impacto de la pandemia COVID-19 sobre el paro registrado (periodo marzo-octubre 2020)

Parados registrados (31 marzo 2020) [zona/municipio de residencia] **281**

Parados registrados, edad ≤ 24 años	18
Parados registrados, edad 25-44 años	98
Parados registrados, edad ≥ 45 años	165
Parados registrados, hombres	123
Parados registrados, mujeres	158

Parados registrados (31 octubre 2020) [zona/municipio de residencia] **328**

Parados registrados, edad ≤ 24 años	33
Parados registrados, edad 25-44 años	111
Parados registrados, edad ≥ 45 años	184
Parados registrados, hombres	149
Parados registrados, mujeres	179

Gráfico comparativo Paro registrado en Marzo y Octubre por Rango de Edad y Sexo

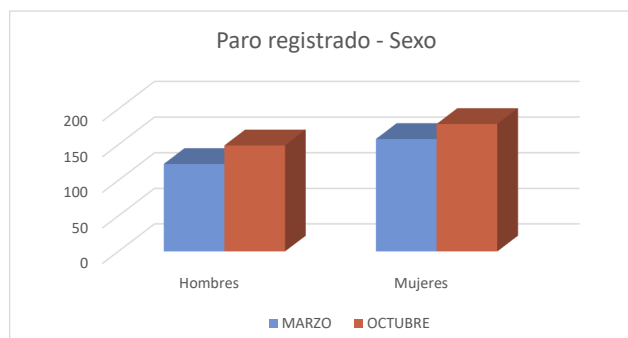
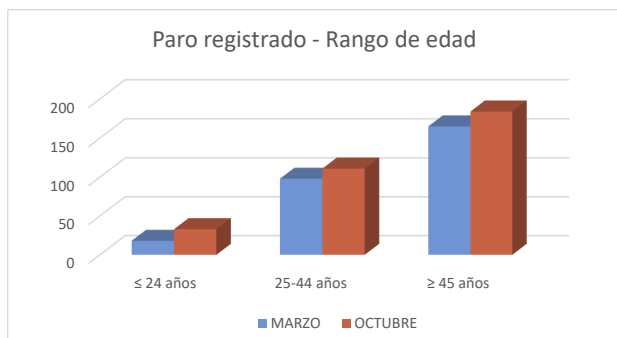

**1c. Afiliados a la Seguridad Social por municipio de residencia del trabajador**

**Total Afiliados a la Seguridad Social**, por ubicación **residencia** (1 enero 2020) **1.705**  
 % sobre el total de la Comunidad de Madrid **0,05%**

Afiliados por intervalo de edad (1/1/2020)	N	%
● Afiliados a la Seguridad Social < 30 años	231	13,6%
● Afiliados a la Seguridad Social 30-49 años	967	56,7%
● Afiliados a la Seguridad Social ≥ 50 años	507	29,7%



Afiliados por grupo cotización [régimen general] [1/1/2020]	N	%
● Ingenieros/licenciados afiliados a la Seguridad Social	97	5,7%
● Ingenieros técnicos, peritos y ayudantes titulados afiliados a la Seguridad Social	56	3,3%
● Jefes administrativos y de taller afiliados a la Seguridad Social	70	4,1%
● Ayudantes no titulados afiliados a la Seguridad Social	51	3,0%
● Oficiales administrativos afiliados a la Seguridad Social	167	9,8%
● Subalternos afiliados a la Seguridad Social	83	4,9%
● Auxiliares administrativos afiliados a la Seguridad Social	255	15,0%
● Oficiales de primera y segunda afiliados a la Seguridad Social	221	13,0%
● Oficiales de tercera y especialistas afiliados a la Seguridad Social	130	7,6%
● Peones afiliados a la Seguridad Social	179	10,5%
● Menores de dieciocho años afiliados a la Seguridad Social	0	0,0%
● Afiliados a la Seguridad Social sin grupo de cotización	396	23,2%

Afiliados por rama de actividad (municipio de residencia) (1/1/2020)	N	%
● Afiliados Seguridad Social, rama agricultura y ganadería	13	0,8%
● Afiliados Seguridad Social, rama minería, industria y energía	182	10,7%
● Afiliados Seguridad Social, rama de construcción	170	10,0%
● Afiliados Seguridad Social, rama de servicios de distribución y hostelería	520	30,5%
● Afiliados Seguridad Social, rama de servicios a empresas y financieros	409	24,0%
● Afiliados Seguridad Social, rama de otros servicios	411	24,1%

**2. Mercado de trabajo: Tejido productivo de la zona/municipio (UNIDADES PRODUCTIVAS y OCUPADOS de esas Unidades productivas)**

**2a. Nº total de UNIDADES PRODUCTIVAS situadas en la zona/municipio**

**Unidades productivas** [colectivo empresarial] [1 de enero 2020] **406**  
 % sobre el total de la Comunidad de Madrid **0,1%**

**2b. Nº de OCUPADOS en las unidades productivas situadas en la zona/municipio**

**Nº de ocupados** [Colectivo empresarial] [1 de enero 2020] **818**  
 % sobre el total de la Comunidad de Madrid **0,0%**

**2c. Evolución del nº total de UNIDADES PRODUCTIVAS y de OCUPADOS situados en la zona/municipio**

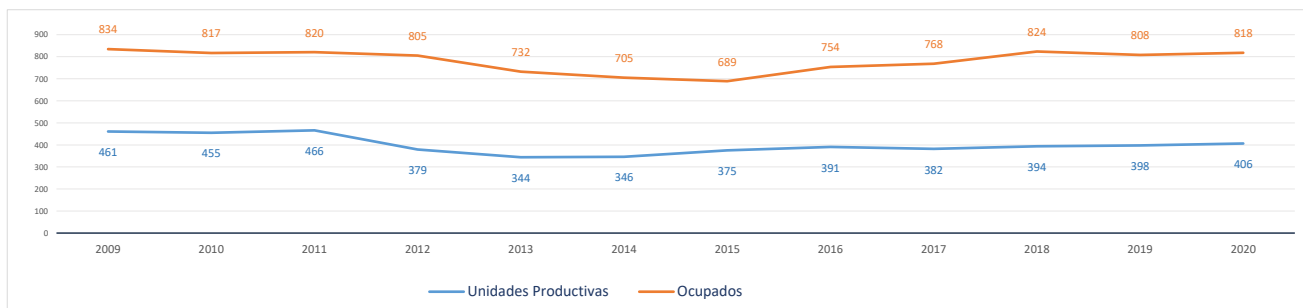

Evolución cronológica de las UNIDADES PRODUCTIVAS en el municipio, la zona y la Región

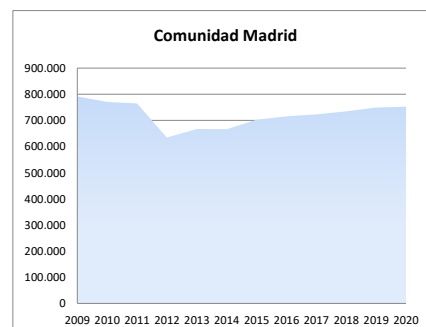
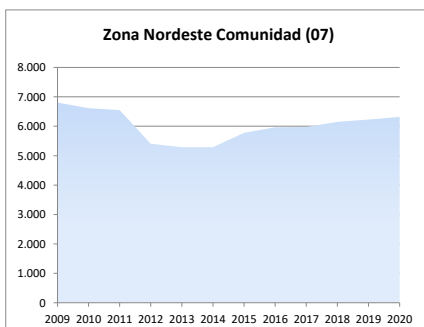
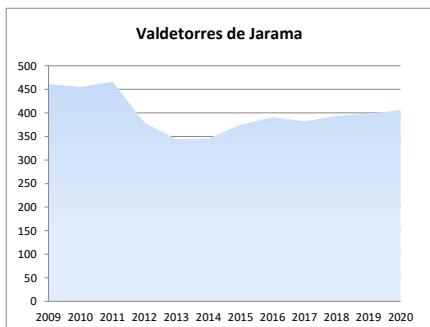



**2d. Análisis por estrato de empleo**

Evolución del nº de **UNIDADES PRODUCTIVAS** situadas en la zona/municipio, según estrato de empleo 2009-2020 [datos a 1 de enero de cada año]

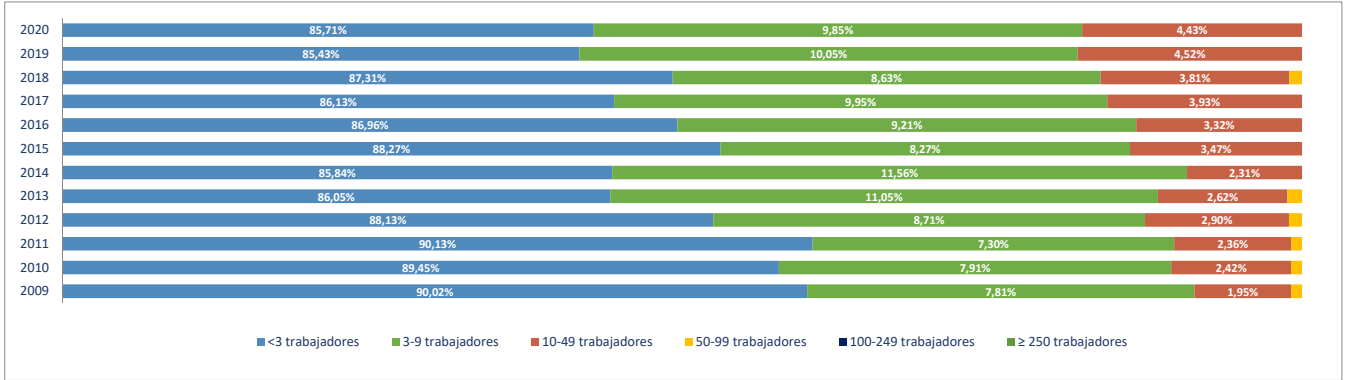

Evolución del nº de **OCUPADOS EN LAS UNIDADES PRODUCTIVAS** situadas en la zona/municipio, según estrato de empleo 2009-2020 [ a 1 de enero de cada año]

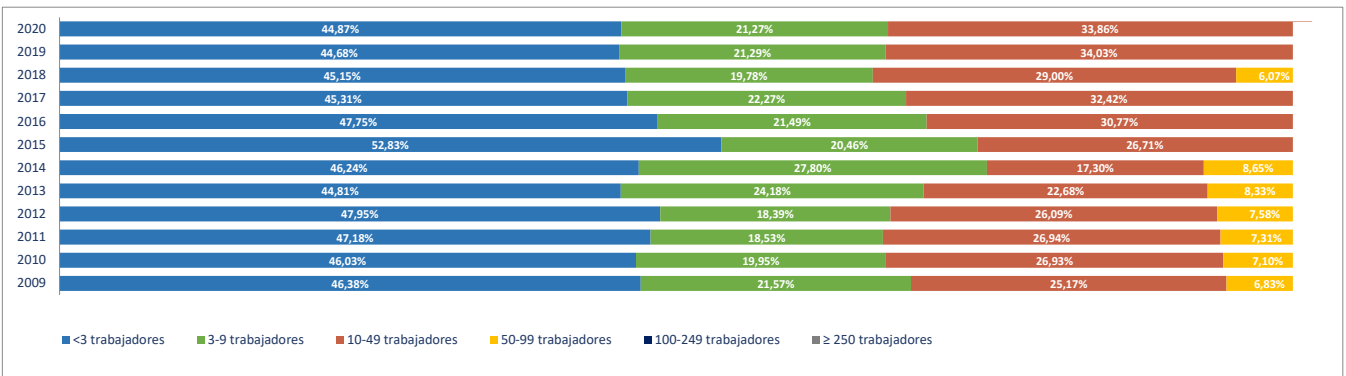

**2e. Unidades productivas y ocupados por rama de actividad**

Total Rama de actividad en 2020 [R-28 Colectivo empresarial]	Unidades product.	%	Ocupados	%
1ª Agricultura, ganadería, caza, selvicultura y pesca	15	3,69%	21	2,57%
2ª Minería, electricidad y agua	2	0,49%	3	0,37%
3ª Industria de la alimentación, bebidas y tabaco	1	0,25%	1	0,12%
4ª Industria textil, de la confección, cuero y calzado	0	0,00%	0	0,00%
5ª Metálicas básicas e intermedias	8	1,97%	12	1,47%
6ª Construcción de maquinaria y equipo mecánico	1	0,25%	1	0,12%
7ª Construcción de maquinaria y equipo eléctrico, electrónico y óptico	0	0,00%	0	0,00%
8ª Fabricación de material de transporte	0	0,00%	0	0,00%
9ª Industria del papel y artes gráficas	0	0,00%	0	0,00%
10ª Industria química, coquerías y refino de petróleo	0	0,00%	0	0,00%
11ª Fabricación de otros productos minerales no metálicos	5	1,23%	29	3,55%
12ª Industria de la madera, el caucho y otras industrias manufactureras	5	1,23%	5	0,61%
13ª Construcción	77	18,97%	131	16,01%
14ª Comercio mayorista e intermediarios del comercio (exc. vehículos)	17	4,19%	39	4,77%
15ª Comercio minorista y comercio y reparación de vehículos	68	16,75%	102	12,47%
16ª Hostelería	27	6,65%	67	8,19%
17ª Transporte y almacenamiento	28	6,90%	37	4,52%
18ª Información y comunicaciones	9	2,22%	9	1,10%
19ª Actividades Inmobiliarias	10	2,46%	21	2,57%
20ª Actividades profesionales, científicas y técnicas	19	4,68%	19	2,32%
21ª Actividades administrativas y servicios auxiliares	26	6,40%	63	7,70%
22ª Actividades financieras y de seguros	8	1,97%	19	2,32%
23ª Admón pública, defensa, seguridad social y organismos extraterritoriales	1	0,25%	13	1,59%
24ª Educación	14	3,45%	58	7,09%
25ª Actividades sanitarias y de servicios sociales	9	2,22%	65	7,95%
26ª Actividades artísticas, recreativas y de entretenimiento	12	2,96%	21	2,57%
27ª Reparación y otros servicios personales	21	5,17%	45	5,50%
28ª Actividades asociativas y de los hogares	23	5,67%	37	4,52%

Porcentaje de Unidades productivas y Ocupados por rama de actividad

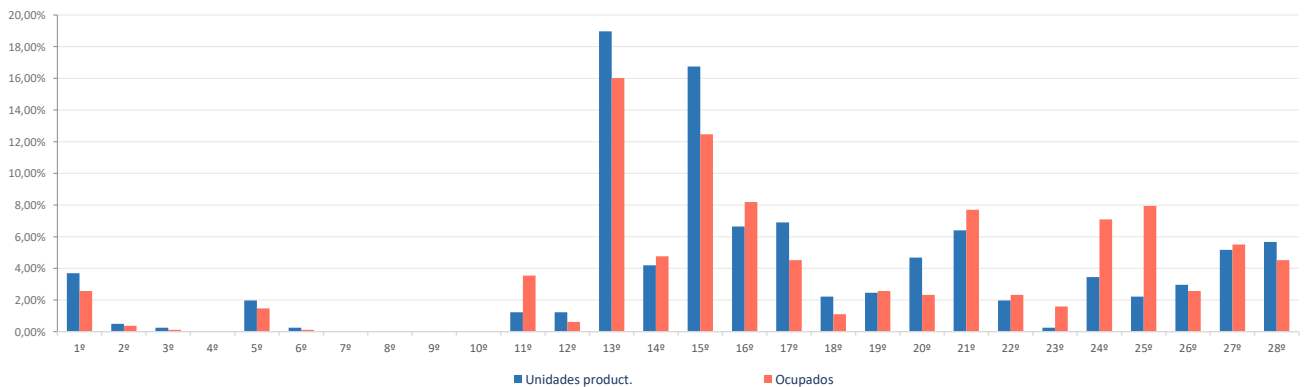

**Ranking 20 actividades económicas con más UNIDADES PRODUCTIVAS** [R-66 Colectivo empresarial] [1 enero 2020]

1º	Comercio minorista (excepto vehículos)	57
2º	Actividades de construcción especializada	51
3º	Servicios de comidas y bebidas	27
4º	Construcción general	26
5º	Otras actividades administrativas	23
6º	Actividades de los hogares	22
7º	Reparación y otros servicios personales	21
8º	Comercio mayorista e intermediarios del comercio (exc. vehículos)	17
9º	Agricultura, ganadería, caza, selvicultura y pesca	15
10º	Transporte terrestre de mercancías y por tubería	15
11º	Educación	14
12º	Actividades artísticas, recreativas y de entretenimiento	12
13º	Comercio y reparación de vehículos	11
14º	Transporte terrestre de viajeros	11
15º	Actividades Inmobiliarias	10
16º	Otras actividades profesionales	10
17º	Actividades sanitarias y de servicios sociales	9
18º	Fabricación de productos metálicos, excepto maquinaria y equipo	7
19º	Actividades auxiliares a los servicios financieros y a los seguros	6
20º	Fabricación de vidrio y productos de otras industrias no metálicas	5

**Comparativa 20 actividades económicas con más UNIDADES PRODUCTIVAS en el municipio, la zona y la Región** [R-66 Colectivo empresarial] [1 enero 2020]

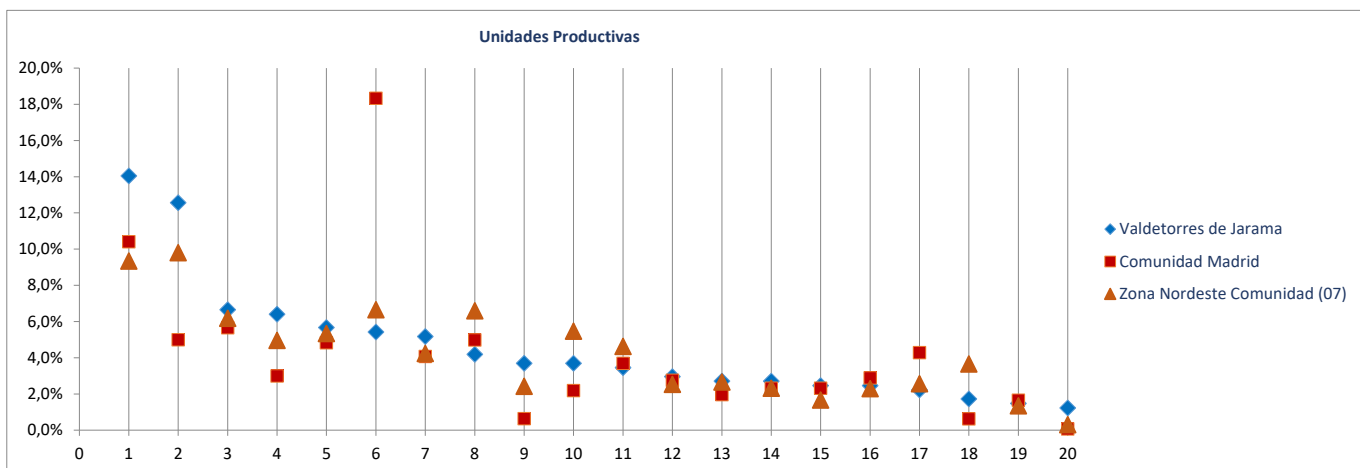

**Ranking 20 actividades económicas con más OCUPADOS** [R-66 Colectivo empresarial] [1 enero 2020]

1º	Actividades de construcción especializada	100
2º	Comercio minorista (excepto vehículos)	88
3º	Servicios de comidas y bebidas	67
4º	Actividades sanitarias y de servicios sociales	65
5º	Otras actividades administrativas	59
6º	Educación	58
7º	Reparación y otros servicios personales	45
8º	Comercio mayorista e intermediarios del comercio (exc. vehículos)	39
9º	Construcción general	31
10º	Fabricación de vidrio y productos de otras industrias no metálicas	29
11º	Transporte terrestre de mercancías y por tubería	23
12º	Actividades de los hogares	23
13º	Agricultura, ganadería, caza, selvicultura y pesca	21
14º	Actividades Inmobiliarias	21
15º	Actividades artísticas, recreativas y de entretenimiento	21
16º	Comercio y reparación de vehículos	14
17º	Actividades asociativas	14
18º	Admón pública, defensa, seguridad social y organismos extraterritoriales	13
19º	Fabricación de productos metálicos, excepto maquinaria y equipo	11
20º	Transporte terrestre de viajeros	11

**Comparativa 20 actividades económicas con más OCUPADOS en el municipio, la zona y la Región** [R66 - Colectivo empresarial] [1 enero 2020]

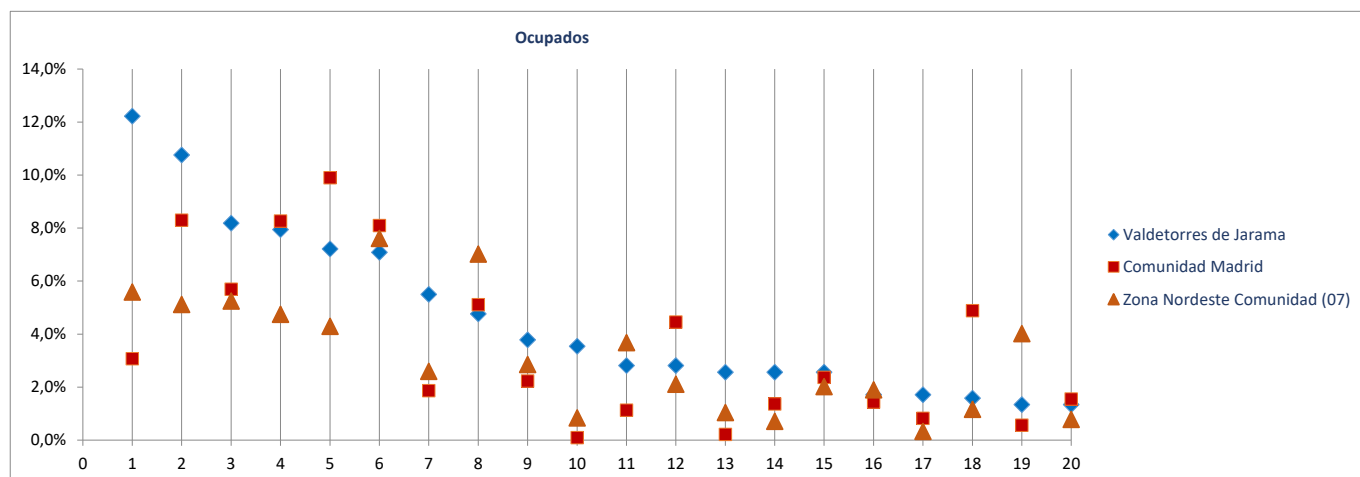

---

## Fichas Radiografía de las zonas NUTS4 madrileñas

---

### Comunidad de Madrid

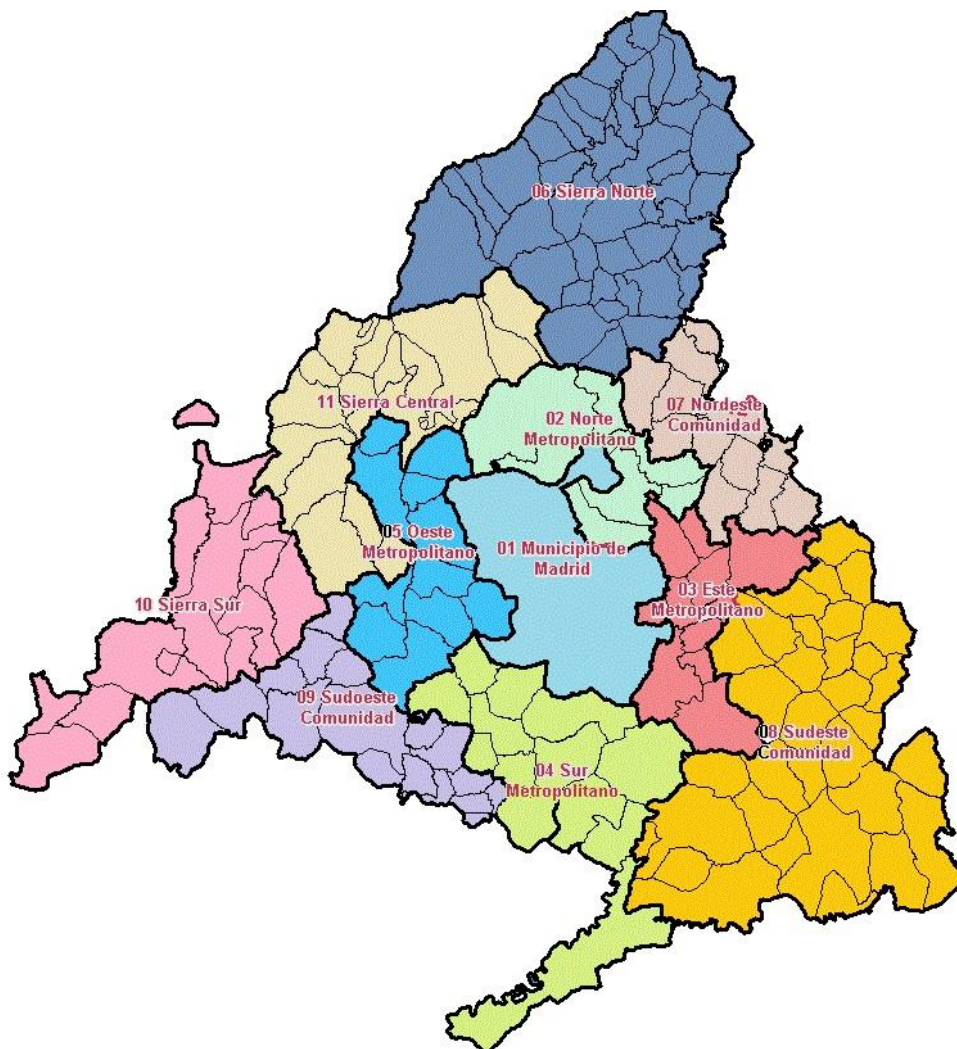

Radiografía de las zonas NUTS4 madrileñas

**BLOQUE 1. Datos geográficos y demográficos**

Comunidad de Madrid  
TODA LA COMUNIDAD DE MADRID

# Comunidad de Madrid



Superficie (Km <sup>2</sup> )	8.038,7
Densidad de población (1 enero 2019) [habitantes/km2]	830

Evolución 2007-2019 de la población empadronada [personas] [datos a 1 de enero de cada año]

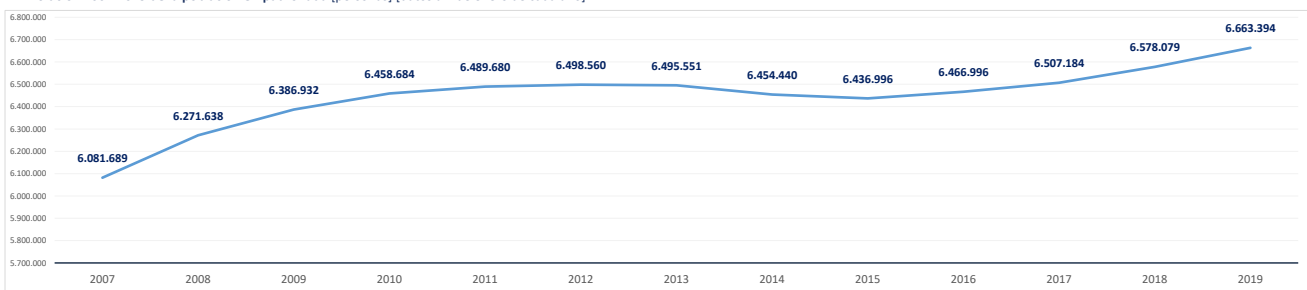

Población empadronada (1 enero 2019) [personas]	6.663.394
Edad media de la población (2019) [años]	41,8

Población 16-30 años (1 enero 2019) [personas]	1.057.144
[% respecto del total de la población]	15,9%
Población extranjera (1 enero 2019) [personas]	881.819
[% respecto del total de la población]	11,6%

Grado de juventud de la población (población ≤ 15 años) (1 enero 2019) [%]	15,3%	Nut: 15,3%	CM: 15,3%
Grado de envejecimiento de la población (población ≥ 65 años) (1 enero 2019) [%]	17,7%	Nut: 17,7%	CM: 17,7%
Proporción de dependencia (1 enero 2019) [ratio:(poblac ≤15 años+≥65 años)/(poblac 16-64 años)]	0,49	Nut: 0,49	CM: 0,49
Proporción de reemplazamiento (1 enero 2019) [ratio: (población 16-40 años) / (población 41-65 años)]	0,81	Nut: 0,81	CM: 0,81

Crecimiento de la población empadronada [%] [enero 2018-enero 2019]	1,3%
Crecimiento vegetativo (2018) [número] [nacimientos - defunciones] [enero 2018-enero 2019]	10.955
Emigraciones al resto de Comunidades Autónomas (2019) [número de bajas en el Padrón en la CM]	95.474
Saldo migratorio (2019) [número: inmigración - emigración.]	105.252

Evolución 2007-2019 de la edad media de la población [años] [datos a 1 de enero de cada año]

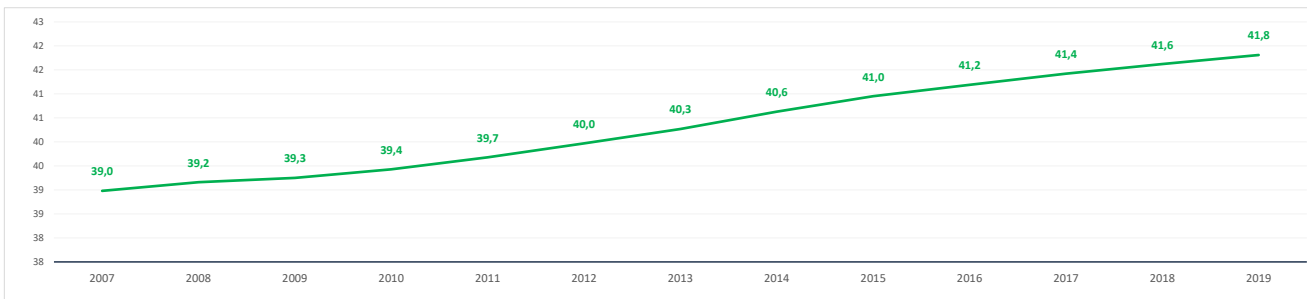

Evolución 2009-2019 de la población ≤ 15 años y ≥ 65 años [%] [datos a 1 de enero de cada año]

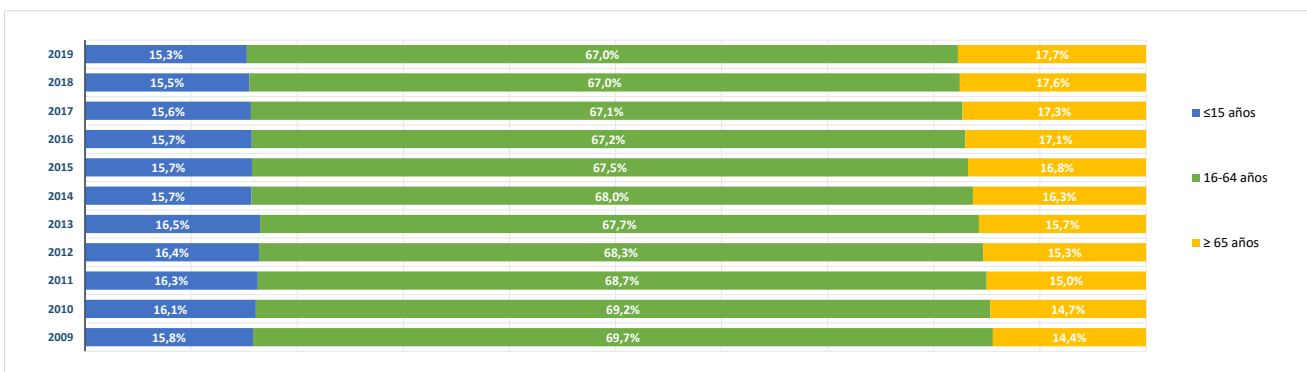

**BLOQUE 2. Mercado de trabajo y tejido productivo**

Comunidad de Madrid  
TODA LA COMUNIDAD DE MADRID

# Comunidad de Madrid



**1. Mercado de trabajo: datos sobre trabajadores RESIDENTES en la zona/municipio**

**1a. Población de 16 a 64 años**

Población de 16-64 años [potencialmente activa] [Padrón municipal] [1 de enero 2019] **4.397.071**  
% sobre el total de la Comunidad de Madrid **100,0%**

Evolución de la población de 16-64 años [en la zona o municipio de residencia]

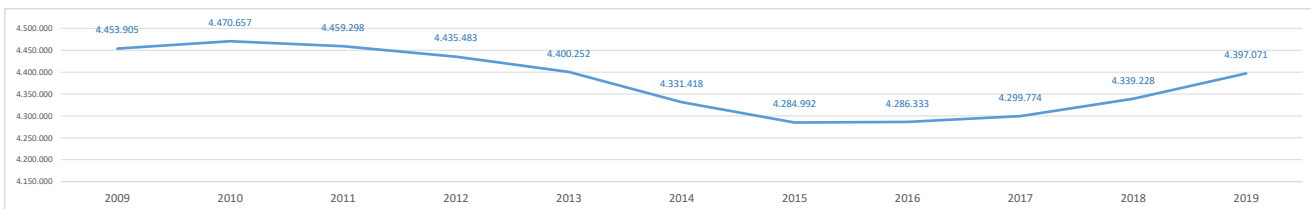

**1b. Paro registrado**

Evolución del número de parados registrados (en la zona o municipio de residencia)

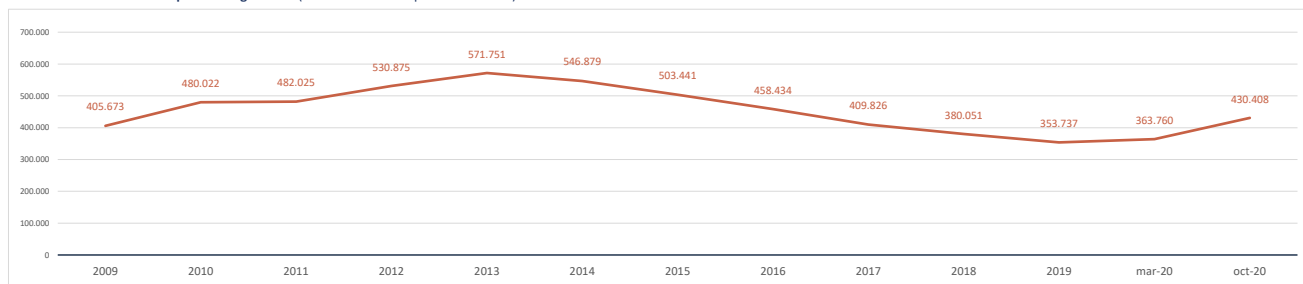

Impacto de la pandemia COVID-19 sobre el paro registrado (periodo marzo-octubre 2020)

Parados registrados (31 marzo 2020) [zona/municipio de residencia] **363.760**

Parados registrados, edad ≤ 24 años	28.166
Parados registrados, edad 25-44 años	148.404
Parados registrados, edad ≥ 45 años	187.190

Parados registrados, hombres	155.035
Parados registrados, mujeres	208.725

Parados registrados (31 octubre 2020) [zona/municipio de residencia] **430.408**

Parados registrados, edad ≤ 24 años	38.368
Parados registrados, edad 25-44 años	179.448
Parados registrados, edad ≥ 45 años	212.592

Parados registrados, hombres	181.917
Parados registrados, mujeres	248.491

Gráfico comparativo Paro registrado en Marzo y Octubre por Rango de Edad y Sexo

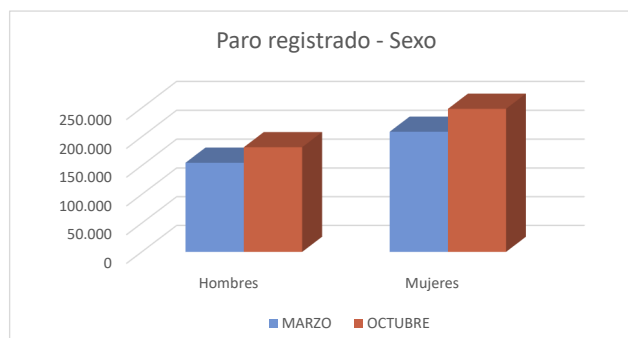
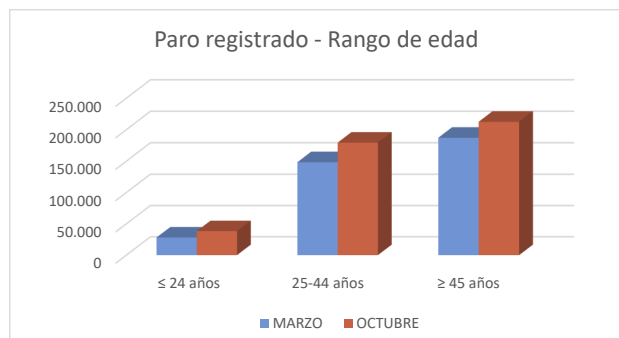

### 1c. Afiliados a la Seguridad Social por municipio de residencia del trabajador

**Total Afiliados a la Seguridad Social**, por ubicación **residencia** (1 enero 2020) **3.311.760**  
 % sobre el total de la Comunidad de Madrid **100,00%**

Afiliados por intervalo de edad (1/1/2020)	N	%
● Afiliados a la Seguridad Social < 30 años	543.812	16,4%
● Afiliados a la Seguridad Social 30-49 años	1.803.014	54,4%
● Afiliados a la Seguridad Social ≥ 50 años	964.934	29,1%

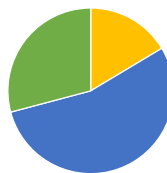

Afiliados por grupo cotización [régimen general] [1/1/2020]	N	%
● Ingenieros/licenciados afiliados a la Seguridad Social	472.750	14,3%
● Ingenieros técnicos, peritos y ayudantes titulados afiliados a la Seguridad Social	223.224	6,7%
● Jefes administrativos y de taller afiliados a la Seguridad Social	187.926	5,7%
● Ayudantes no titulados afiliados a la Seguridad Social	151.194	4,6%
● Oficiales administrativos afiliados a la Seguridad Social	378.946	11,4%
● Subalternos afiliados a la Seguridad Social	169.113	5,1%
● Auxiliares administrativos afiliados a la Seguridad Social	391.923	11,8%
● Oficiales de primera y segunda afiliados a la Seguridad Social	333.394	10,1%
● Oficiales de tercera y especialistas afiliados a la Seguridad Social	191.766	5,8%
● Peones afiliados a la Seguridad Social	264.370	8,0%
● Menores de dieciocho años afiliados a la Seguridad Social	378	0,0%
● Afiliados a la Seguridad Social sin grupo de cotización	546.701	16,5%

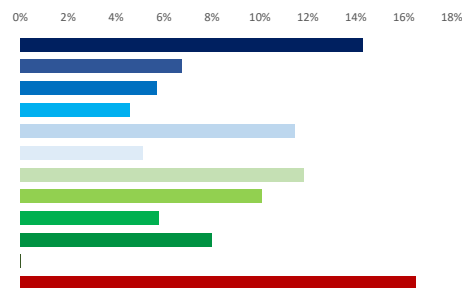

Afiliados por rama de actividad (municipio de residencia) (1/1/2020)	N	%
● Afiliados Seguridad Social, rama agricultura y ganadería	7.179	0,2%
● Afiliados Seguridad Social, rama minería, industria y energía	210.550	6,4%
● Afiliados Seguridad Social, rama de construcción	181.969	5,5%
● Afiliados Seguridad Social, rama de servicios de distribución y hostelería	921.696	27,8%
● Afiliados Seguridad Social, rama de servicios a empresas y financieros	1.038.767	31,4%
● Afiliados Seguridad Social, rama de otros servicios	951.599	28,7%

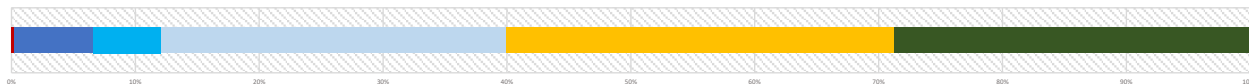

## 2. Mercado de trabajo: Tejido productivo de la zona/municipio (UNIDADES PRODUCTIVAS y OCUPADOS de esas Unidades productivas)

### 2a. Nº total de UNIDADES PRODUCTIVAS situadas en la zona/municipio

**Unidades productivas** [colectivo empresarial] [1 de enero 2020] **752.217**  
 % sobre el total de la Comunidad de Madrid **100,0%**

### 2b. Nº de OCUPADOS en las unidades productivas situadas en la zona/municipio

**Nº de ocupados** [Colectivo empresarial] [1 de enero 2020] **3.417.949**  
 % sobre el total de la Comunidad de Madrid **100,0%**

### 2c. Evolución del nº total de UNIDADES PRODUCTIVAS y de OCUPADOS situados en la zona/municipio

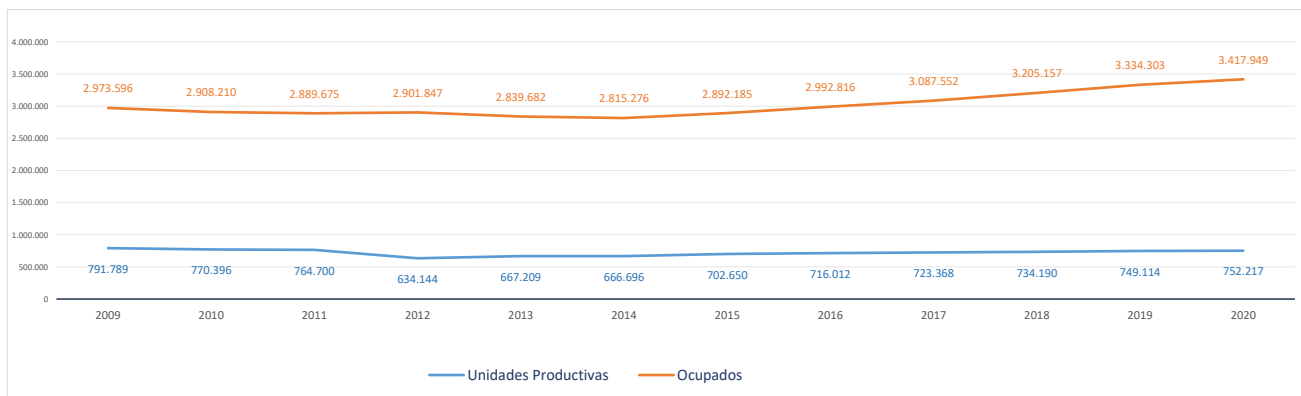

**2d. Análisis por estrato de empleo**

Evolución del nº de UNIDADES PRODUCTIVAS situadas en la zona/municipio, según estrato de empleo 2009-2020 [datos a 1 de enero de cada año]

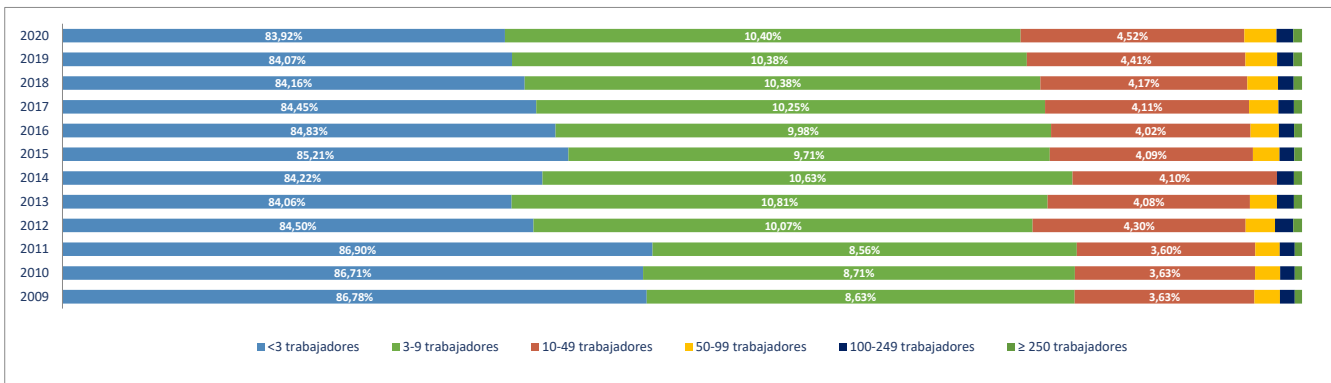

Evolución del nº de OCUPADOS EN LAS UNIDADES PRODUCTIVAS situadas en la zona/municipio, según estrato de empleo 2009-2020 [a 1 de enero de cada año]

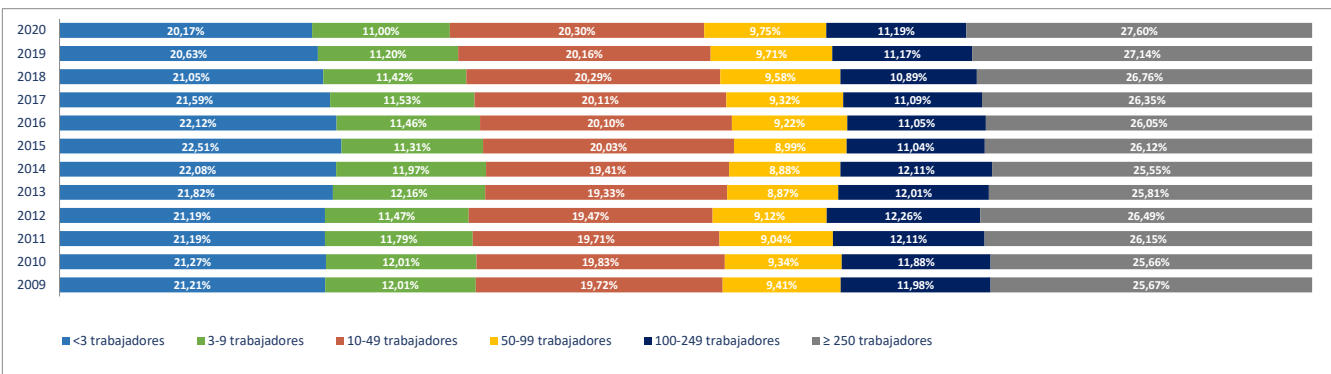

**2e. Unidades productivas y ocupados por rama de actividad**

Total Rama de actividad en 2020 [R-28 Colectivo empresarial]		Unidades product.		Ocupados	
			%		%
1º	Agricultura, ganadería, caza, selvicultura y pesca	4.798	0,64%	7.529	0,22%
2º	Minería, electricidad y agua	1.437	0,19%	24.292	0,71%
3º	Industria de la alimentación, bebidas y tabaco	2.713	0,36%	21.851	0,64%
4º	Industria textil, de la confección, cuero y calzado	2.744	0,36%	7.486	0,22%
5º	Metálicas básicas e intermedias	5.160	0,69%	22.438	0,66%
6º	Construcción de maquinaria y equipo mecánico	1.150	0,15%	10.279	0,30%
7º	Construcción de maquinaria y equipo eléctrico, electrónico y óptico	1.058	0,14%	13.943	0,41%
8º	Fabricación de material de transporte	412	0,05%	15.440	0,45%
9º	Industria del papel y artes gráficas	4.214	0,56%	20.594	0,60%
10º	Industria química, coquerías y refino de petróleo	774	0,10%	19.798	0,58%
11º	Fabricación de otros productos minerales no metálicos	747	0,10%	5.507	0,16%
12º	Industria de la madera, el caucho y otras industrias manufactureras	7.369	0,98%	44.464	1,30%
13º	Construcción	60.046	7,98%	181.282	5,30%
14º	Comercio mayorista e intermediarios del comercio (exc. vehículos)	37.426	4,98%	174.847	5,12%
15º	Comercio minorista y comercio y reparación de vehículos	93.030	12,37%	332.987	9,74%
16º	Hostelería	45.122	6,00%	218.329	6,39%
17º	Transporte y almacenamiento	43.373	5,77%	178.709	5,23%
18º	Información y comunicaciones	22.455	2,99%	222.864	6,52%
19º	Actividades Inmobiliarias	17.427	2,32%	46.694	1,37%
20º	Actividades profesionales, científicas y técnicas	84.104	11,18%	324.402	9,49%
21º	Actividades administrativas y servicios auxiliares	42.230	5,61%	356.173	10,42%
22º	Actividades financieras y de seguros	17.938	2,38%	116.384	3,41%
23º	Admón pública, defensa, seguridad social y organismos extraterritoriales	1.072	0,14%	166.967	4,89%
24º	Educación	27.727	3,69%	276.816	8,10%
25º	Actividades sanitarias y de servicios sociales	32.167	4,28%	282.510	8,27%
26º	Actividades artísticas, recreativas y de entretenimiento	20.711	2,75%	81.008	2,37%
27º	Reparación y otros servicios personales	30.567	4,06%	63.906	1,87%
28º	Actividades asociativas y de los hogares	144.246	19,18%	180.450	5,28%

Porcentaje de Unidades productivas y Ocupados por rama de actividad

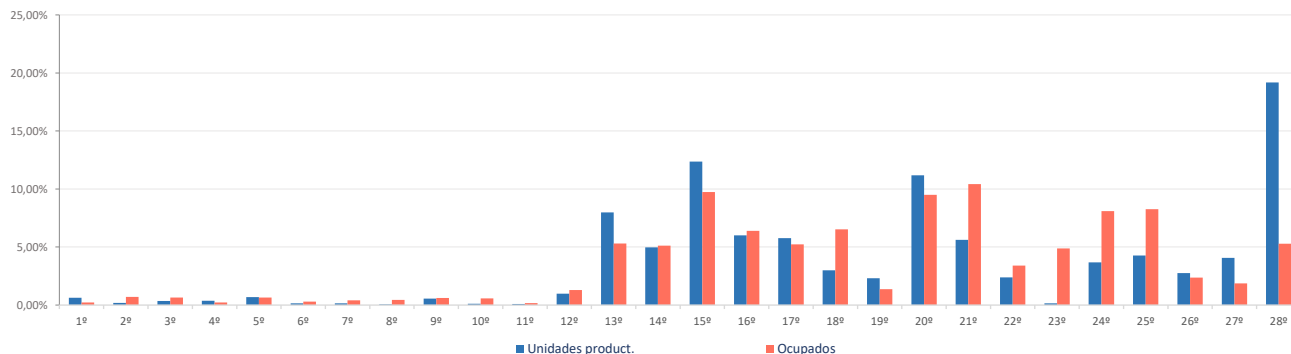

**Ranking 20 actividades económicas con más UNIDADES PRODUCTIVAS** [R-66 Colectivo empresarial] [1 enero 2020]

1º	Actividades de los hogares	137.923
2º	Comercio minorista (excepto vehículos)	78.311
3º	Servicios de comidas y bebidas	42.540
4º	Actividades de construcción especializada	37.584
5º	Comercio mayorista e intermediarios del comercio (exc. vehículos)	37.426
6º	Otras actividades administrativas	36.339
7º	Actividades sanitarias y de servicios sociales	32.167
8º	Reparación y otros servicios personales	30.567
9º	Educación	27.727
10º	Actividades jurídicas y de contabilidad	24.453
11º	Construcción general	22.462
12º	Otras actividades profesionales	21.663
13º	Actividades artísticas, recreativas y de entretenimiento	20.711
14º	Actividades Inmobiliarias	17.427
15º	Transporte terrestre de viajeros	17.377
16º	Servicios, ensayos y análisis técnicos	16.937
17º	Transporte terrestre de mercancías y por tubería	16.431
18º	Comercio y reparación de vehículos	14.719
19º	Publicidad y estudios de mercado	12.985
20º	Actividades auxiliares a los servicios financieros y a los seguros	12.465

**Ranking 20 actividades económicas con más OCUPADOS** [R-66 Colectivo empresarial] [1 enero 2020]

1º	Otras actividades administrativas	338.539
2º	Comercio minorista (excepto vehículos)	283.794
3º	Actividades sanitarias y de servicios sociales	282.510
4º	Educación	276.816
5º	Servicios de comidas y bebidas	194.676
6º	Comercio mayorista e intermediarios del comercio (exc. vehículos)	174.847
7º	Admón pública, defensa, seguridad social y organismos extraterritoriales	166.967
8º	Actividades de los hogares	152.261
9º	Programación y consultoría informática	139.415
10º	Actividades de construcción especializada	104.955
11º	Servicios, ensayos y análisis técnicos	82.380
12º	Actividades artísticas, recreativas y de entretenimiento	81.008
13º	Construcción general	76.327
14º	Actividades jurídicas y de contabilidad	72.336
15º	Actividades de las sedes centrales y consultoría de gestión empresarial	64.805
16º	Reparación y otros servicios personales	63.906
17º	Intermediación financiera excepto seguros y fondos de pensiones	56.508
18º	Publicidad y estudios de mercado	53.825
19º	Transporte terrestre de viajeros	53.209
20º	Otras actividades profesionales	51.056



El Proyecto Monitor de Empleo se plantea como una investigación rigurosa, sistemática y global del mercado de trabajo de la Comunidad de Madrid. La utilización de técnicas, tanto cualitativas como cuantitativas, y el análisis de diversas fuentes secundarias y primarias que informan el mercado laboral de la Región, permitirán mejorar la toma de decisiones de políticas activas, adaptándolas a las necesidades reales del mercado laboral.

El presente documento está compuesto por fichas que muestran, para los 179 municipios de la Comunidad de Madrid y para sus 11 zonas NUTS4, las características demográficas, productivas y de mercado de trabajo, de cada uno de ellos. La información ofrece una lectura integrada de los rasgos socio-económicos que definen un territorio determinado. Su presentación mediante gráficos y datos comparativos ayuda a dimensionar la posición de cada localidad con relación a su zona y al conjunto de la Región.

