



**Fichas estadísticas sobre
demografía y mercado de trabajo
en los municipios y zonas NUTS4
de la Comunidad de Madrid 2020**



**Zona Sudeste
Comunidad (08)**



**Comunidad
de Madrid**

CONSEJERÍA DE ECONOMÍA, EMPLEO Y COMPETITIVIDAD

Consejero de Economía, Empleo y Competitividad

Manuel Giménez Rasero

Viceconsejera de Empleo

Eva María Blázquez Agudo

Director General del Servicio Público de Empleo

Ignacio Niño Pérez

COORDINACIÓN:

Subdirector General de Análisis, Planificación y Evaluación

David Íñigo Bellido Trullenque

ELABORACIÓN

Área de Estudios y Planificación

Fichas estadísticas sobre demografía y mercado de trabajo en los municipios y zonas NUTS4 de la Comunidad de Madrid 2020. Zona Sudeste Comunidad (08)

Consejería de Economía, Empleo y Competitividad

© Comunidad de Madrid, 2020

Edita

Dirección General del Servicio Público de Empleo

Vía Lusitana, 21. 28025 Madrid. Tel.: 91 580 54 00

Edición: 12/2020

Soporte y formato de edición: publicación en línea en formato pdf

Publicado en España - Published in Spain



**Biblioteca
virtual**

Esta versión forma parte de la Biblioteca Virtual de la **Comunidad de Madrid** y las condiciones de su distribución y difusión se encuentran amparadas por el marco legal de la misma.



comunidad.madrid/publicamadrid

ÍNDICE

Presentación	5
Objetivo	
Nota Metodológica	
Estructura de las Fichas	
Fichas estadísticas sobre demografía y mercado de trabajo en los municipios y zonas NUTS4.....	10
Zona Sudeste Comunidad (08)	11
Ambite.....	16
Anchuelo	21
Belmonte de Tajo	26
Brea de Tajo.....	31
Campo Real.....	36
Carabaña.....	41
Chinchón.....	46
Colmenar de Oreja	51
Corpa.....	56
Estremera	61
Fuentidueña de Tajo	66
Loeches	71
Morata de Tajuña	76
Nuevo Baztán.....	81
Olmeda de las Fuentes.....	86
Orusco de Tajuña	91
Perales de Tajuña	96
Pezuela de las Torres	101
Pozuelo del Rey	106
Santorcaz	111
Santos de la Humosa (Los).....	116
Tielmes.....	121

Titulcia.....	126
Torres de la Alameda	131
Valdaracete.....	136
Valdelaguna	141
Valdilecha.....	146
Valverde de Alcalá	151
Villaconejos.....	156
Villalbilla	161
Villamanrique de Tajo	166
Villar del Olmo	171
Villarejo de Salvanes.....	176
Comunidad de Madrid.....	181



FICHAS DEMOGRAFÍA Y MERCADO DE TRABAJO POR MUNICIPIOS/ZONAS COMUNIDAD DE MADRID

ACTUALIZACIÓN DE LAS FICHAS ELABORADAS EN 2015, BAJO EL
PROYECTO *TIPIFICACIÓN SOCIOECONÓMICA Y LABORAL DE LA C.M.*

OBJETIVO FICHAS

Reunir y presentar mediante gráficos los datos disponibles más relevantes sobre situación y evolución del mercado de trabajo y el tejido productivo de la Región, de las 11 zonas NUTS4 y de los 179 municipios que hay en la Comunidad de Madrid.

Esta información se complementa con datos geográficos y demográficos.

VARIABLES

En cada ficha se incluyen las siguientes variables:

Datos geográficos y demográficos

1. Superficie
2. Densidad de población
3. Población empadronada por años
4. Población por edad
5. Población extranjera
6. Nacimientos y defunciones

Mercado de trabajo y tejido productivo

1. Datos sobre trabajadores RESIDENTES
 - 1a. Población activa
 - 1b. Paro registrado por años
 - Por edad
 - Impacto COVID
 - 1c. Afiliados a la Seguridad Social por municipio/zona de residencia del trabajador
 - Por edad
 - Por grupos cotización
 - Por ramas actividad
2. Tejido productivo de la zona/municipio (UNIDADES PRODUCTIVAS y OCUPADOS de esas Unidades productivas)
 - 2a. Unidades productivas radicadas en el municipio/zona
 - 2b. Ocupados en esas unidades productivas
 - a. Por estrato empleo
 - b. Por rama de actividad

NOTA METODOLÓGICA

FUENTES DE INFORMACIÓN

La información utilizada procede fundamentalmente del *Instituto de Estadística de la Comunidad de Madrid*, en concreto del **Banco de datos municipal y zonal Almudena**, aunque en ocasiones se ha utilizado directamente la fuente de origen (*Colectivo empresarial, por ejemplo*). También se han tomado datos publicados por el *Instituto Nacional de Estadística*.

TRATAMIENTO DE LOS DATOS

Para la explotación de algunas variables se ha recurrido al **Sistema de Tabulación On-Line SITO**. En otros casos, se ha efectuado un tratamiento *ad hoc* de la información, a partir de la fuente primaria.

ESTRUCTURA DE LAS FICHAS

DOS BLOQUES DE DATOS

Cada ficha está organizada en dos bloques temáticos que, a su vez, agrupan distintos apartados.

El **primer bloque (I)** muestra algunos **datos geográficos y demográficos** de interés. Su finalidad es la de situar la zona o localidad, tanto desde el punto de vista territorial como respecto a aquellas variables relacionadas con su población.

El **segundo bloque (II)** contiene información sobre **el mercado de trabajo y el tejido productivo** de la zona/municipio/CM.

Aporta datos relacionados con la población potencialmente activa, el paro registrado, los afiliados a la Seguridad Social que residen allí y los ocupados que trabajan en las unidades productivas radicadas en la zona/ municipio/CM. Ofrece por lo tanto una doble visión de la población trabajadora: la que *vive* en ese territorio, por un lado, y la que *trabaja* allí, por otro.

COMUNIDAD DE MADRID

FICHAS DATOS DEMOGRÁFICOS Y DE MERCADO DE TRABAJO MUNICIPIOS Y ZONAS NUTS4

DATOS GEOGRÁFICOS Y DEMOGRÁFICOS

EJEMPLO

Las siguientes imágenes muestran la evolución de la población empadronada para dos municipios grandes de una misma zona NUTS4 que, además son colindantes.

Como se puede observar, uno de ellos sufre una progresiva pérdida de población desde 2013 hasta 2018. El otro registra, sin embargo, un crecimiento constante.

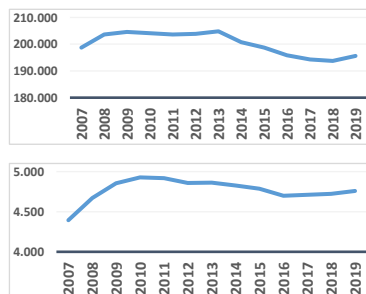

En los gráficos que se presentan a la derecha se refleja la distribución de la población por tramos de edad, en dos municipios, de la misma zona y muy próximos entre sí.

La primera imagen pertenece a una localidad que se ha desarrollado en los últimos veinte años, mientras que la segunda refleja la población por estratos de edad de una ciudad de la corona metropolitana cuyo fuerte crecimiento se produjo en el último cuarto del siglo XX.

La ficha de cada municipio/zona aporta la siguiente información:

- 1) Identificación de las **localidades** que se integran en la misma Zona NUTS4 a la que pertenece el municipio.
- 2) **Superficie** y **densidad** de población.
- 3) Datos 2019 sobre la **población del municipio**: desde la evolución a lo largo de los últimos 10 años, hasta el crecimiento vegetativo.
- 4) Información sobre **movimiento de la población**: saldo migratorio y emigraciones al resto de Comunidades Autónomas.
- 5) Información sobre el **grado de juventud y envejecimiento** de la zona/municipio/CM, con datos sobre proporción de **dependencia y reemplazamiento**.
- 6) Se muestra, así mismo, la **evolución de la edad** media de dicha población y la evolución por tramos de edad de los residentes.

La presentación de esta información, igualmente descrita para todos los territorios que componen la CM y para la Región en su conjunto, permite comparar zonas y localidades. Así, es posible observar cómo evoluciona, por ejemplo, la población en edad de trabajar residente en municipios colindantes o de las mismas características, en una localidad con relación a la zona de la que forma parte, o bien en una determinada zona/municipio respecto al conjunto de la Comunidad de Madrid.

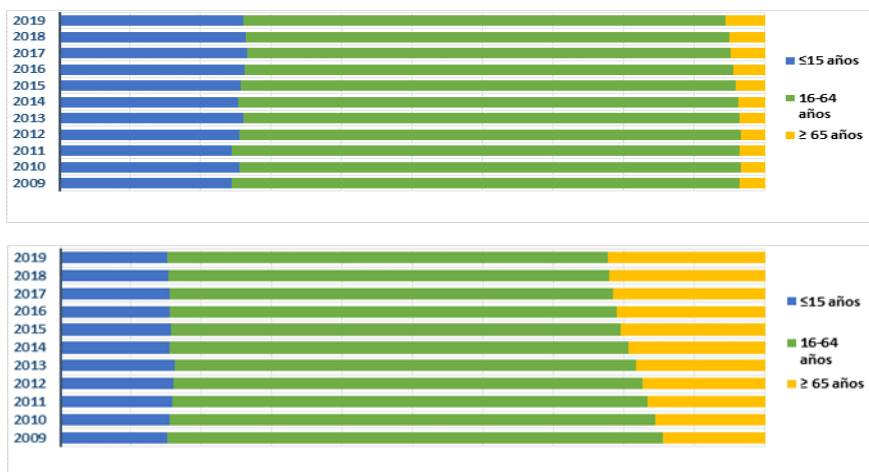



FICHAS DATOS DEMOGRÁFICOS Y DE MERCADO DE TRABAJO MUNICIPIOS Y ZONAS NUTS4

DATOS SOBRE EL MERCADO DE TRABAJO Y EL TEJIDO PRODUCTIVO



La ficha informa en este segundo bloque sobre dos grandes apartados:

1. Los **TRABAJADORES RESIDENTES** en ese territorio. Se refleja cómo ha evolucionado a lo largo de los años (desde 2009) la **población potencialmente activa** y la **desempleada**.

Para esta última variable se ha tenido en especial consideración la situación de pandemia provocada por el COVID-19, Por ello se ha hecho foco sobre las diferencias experimentadas en el número de **parados registrados entre marzo y octubre de 2020**.

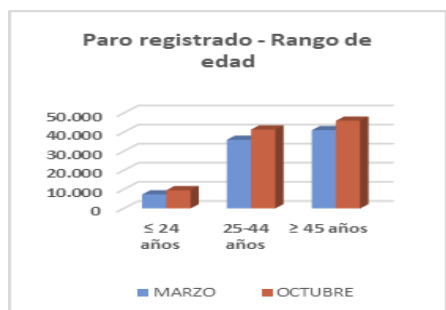

Se incorpora, además, información sobre **afiliación a la Seguridad Social de los trabajadores que residen en esa zona/ municipio**. En concreto, se calcula el peso que suponen respecto al total de la Región y se muestra su distribución atendiendo a la edad, a los 9 grupos de cotización y a las grandes ramas de actividad. Así, podemos observar, por ejemplo, las grandes diferencias existentes entre localidades.

Afiliados por grupo cotización [régimen general] [1/1/2020]

- Ingenieros/licenciados afiliados a la Seguridad Social
- Ingenieros técnicos, peritos y ayudantes titulados afiliados a la Seguridad Social
- Jefes administrativos y de taller afiliados a la Seguridad Social
- Ayudantes no titulados afiliados a la Seguridad Social
- Oficiales administrativos afiliados a la Seguridad Social
- Subalternos afiliados a la Seguridad Social
- Auxiliares administrativos afiliados a la Seguridad Social
- Oficiales de primera y segunda afiliados a la Seguridad Social
- Oficiales de tercera y especialistas afiliados a la Seguridad Social
- Peones afiliados a la Seguridad Social
- Menores de dieciocho años afiliados a la Seguridad Social
- Afiliados a la Seguridad Social sin grupo de cotización

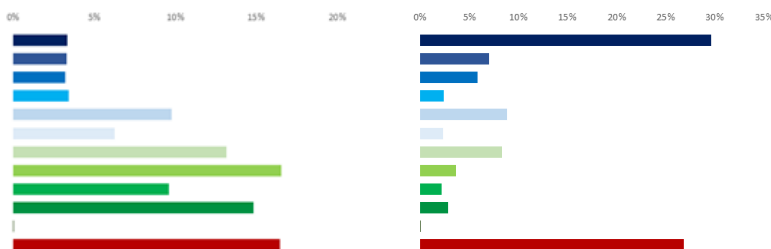

2. El **TEJIDO PRODUCTIVO** de la zona/municipio/CM. Se recogen los datos de **Unidades productivas radicadas en la localidad/zona/CM** y los **trabajadores que prestan su servicio en ellas**, con independencia de donde vivan.



COMUNIDAD DE MADRID

FICHAS DATOS DEMOGRÁFICOS Y DE MERCADO DE TRABAJO MUNICIPIOS Y ZONAS NUTS4

El análisis longitudinal del nº de unidades productivas y de ocupados en las mismas da pistas sobre la evolución del tamaño de las empresas. Si bien, esta variable se aborda con mayor profundidad a través de los gráficos que muestran el nº de unidades productivas y de ocupados por estratos de empleo. A este respecto, es interesante observar (ver ejemplo) cómo la distribución de los ocupados por tamaño de empresa cambia entre dos zonas de la Región.

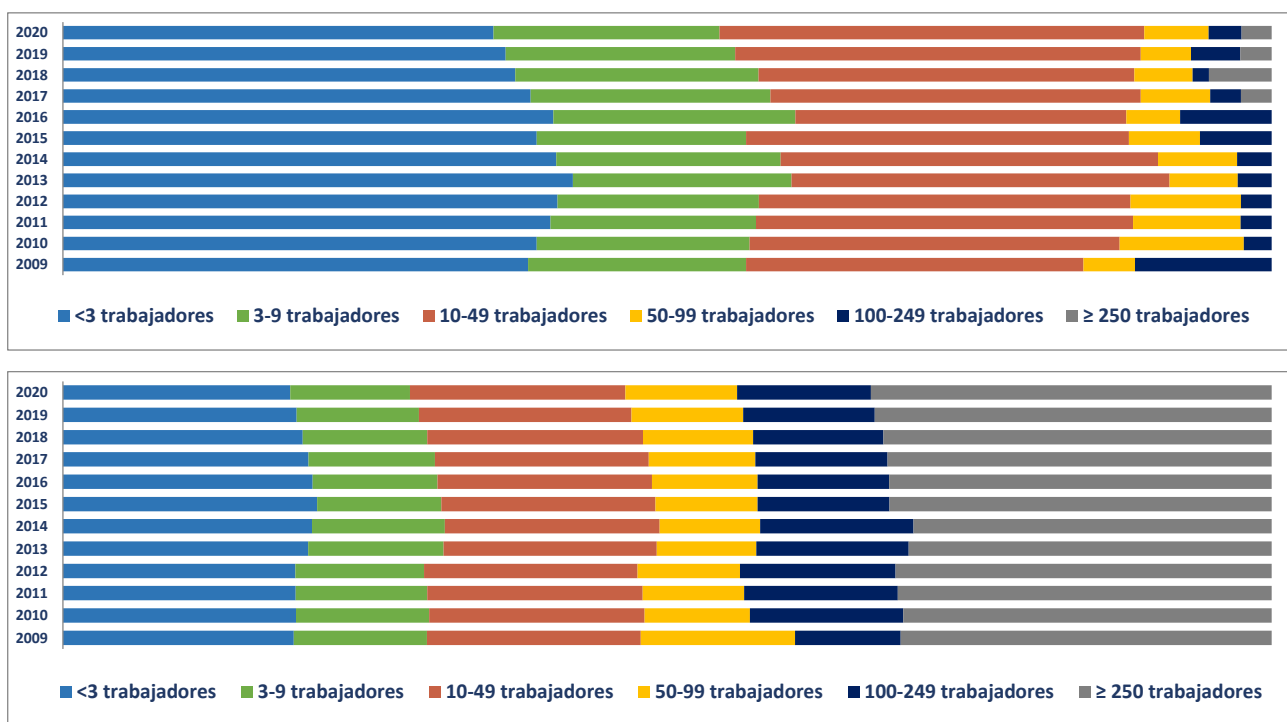

Para profundizarse en la comparación, se puede descender a los datos desagregados. En el punto 2e se cuantifican las Unidades productivas y sus ocupados para total de las actividades productivas (R-28 Colectivo empresarial).

Porcentaje Unidades productivas y Ocupados por rama de actividad

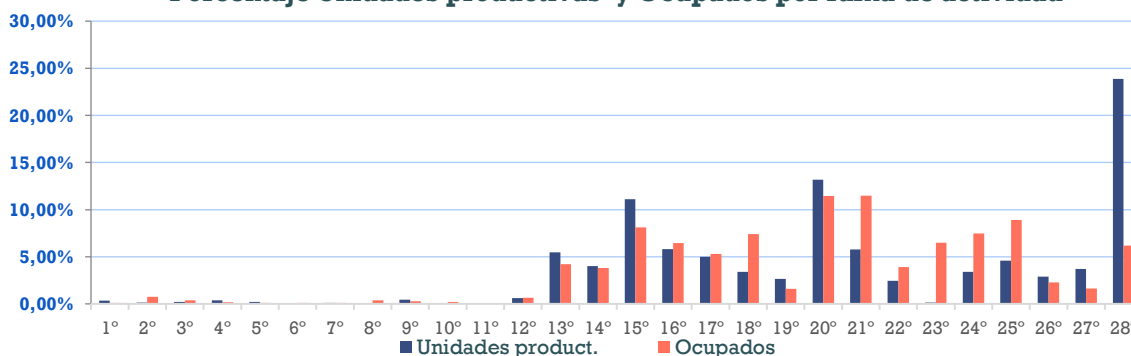

COMUNIDAD DE MADRID

FICHAS DATOS DEMOGRÁFICOS Y DE MERCADO DE TRABAJO MUNICIPIOS Y ZONAS NUTS4

Ahora bien, una mejor aproximación al tejido productivo territorial exige hacer foco sobre las actividades más representativas por territorio y descender en su nivel descriptivo. A este objetivo responde el penúltimo apartado, en el que se identifican las **20 actividades económicas (R-66 Colectivo empresarial) con mayor volumen de unidades productivas y de trabajadores ocupados**.

Para concluir la ficha, se hace un **análisis comparativo** de unidades productivas y ocupados en esas 20 actividades económicas, mostrando gráficamente su **peso en el municipio de referencia, Zona NUTS4 y Comunidad de Madrid**. Esta información ayuda a valorar el grado de especialización sectorial respecto a ámbitos territoriales más amplios, como puede apreciarse en el caso que se toma como ejemplo.

Ranking para Villacañeros

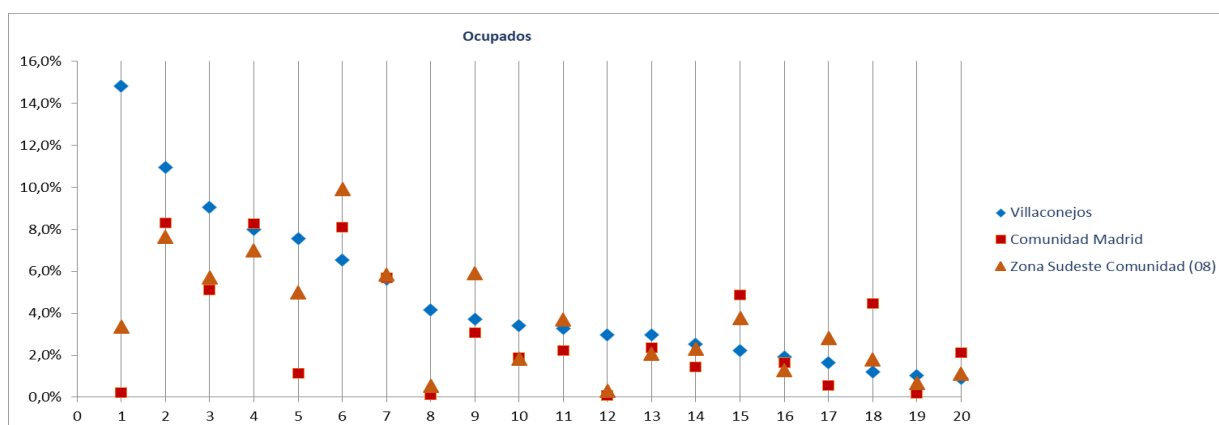

Ranking 20 actividades económicas con más OCUPADOS [R-66 Colectivo empresarial] [1 €

- 1º Agricultura, ganadería, caza, selvicultura y pesca
- 2º Comercio minorista (excepto vehículos)
- 3º Comercio mayorista e intermediarios del comercio (exc. vehículos)
- 4º Actividades sanitarias y de servicios sociales
- 5º Transporte terrestre de mercancías y por tubería
- 6º Educación
- 7º Servicios de comidas y bebidas
- 8º Industria de la confección y la peletería
- 9º Actividades de construcción especializada
- 10º Reparación y otros servicios personales
- 11º Construcción general
- 12º Elaboración de bebidas e industria del tabaco
- 13º Actividades artísticas, recreativas y de entretenimiento
- 14º Comercio y reparación de vehículos
- 15º Admón pública, defensa, seguridad social y organismos extraterritoriales
- 16º Intermediación financiera excepto seguros y fondos de pensiones
- 17º Fabricación de productos metálicos, excepto maquinaria y equipo
- 18º Actividades de los hogares
- 19º Fabricación de muebles
- 20º Actividades jurídicas y de contabilidad

Fichas Radiografía de las zonas NUTS4 madrileñas

Zona Sudeste Comunidad (08)



Ambite
Anchuelo
Belmonte de Tajo
Brea de Tajo
Campo Real
Carabaña
Chinchón
Colmenar de Oreja
Corpa
Estremera
Fuentidueña de Tajo

Loeches
Morata de Tajuña
Nuevo Baztán
Olmeda de las Fuentes
Orusco de Tajuña
Perales de Tajuña
Pezuela de las Torres
Pozuelo del Rey
Santorcaz
Santos de la Humosa (Los)
Tielmes

Titulcia
Torres de la Alameda
Valdaracete
Valdelaguna
Valdilecha
Valverde de Alcalá
Villaconejos
Villalbilla
Villamanrique de Tajo
Villar del Olmo
Villarejo de Salvanés

Radiografía de las zonas NUTS4 madrileñas

BLOQUE 1. Datos geográficos y demográficos

Zona Sudeste Comunidad (08)

Ambite, Anchuelo, Belmonte de Tajo, Brea de Tajo, Campo Real, Carabaña, Colmenar de Oreja, Corpa, Chinchón, Estremera, Fuentidueña de Tajo, Loeches, Morata de Tajuña, Nuevo Baztán, Olmeda de las Fuentes, Orusco de Tajuña, Perales de Tajuña, Pezuela de las Torres, Pozuelo del Rey, Santorcaz, Los Santos de la Humosa, Tielmes, Titulcia, Torres de la Alameda, Valdaracete, Valdelaguna, Valdilecha, Valverde de Alcalá, Villacanejos, Villalbilla, Villamanrique de Tajo, Villar del Olmo, Villarejo de Salvanes



Sudeste Comunidad

Superficie (Km ²)	1.453,3
Densidad de población (1 enero 2019) [habitantes/km2]	73

Evolución 2007-2019 de la población empadronada [personas] [datos a 1 de enero de cada año]

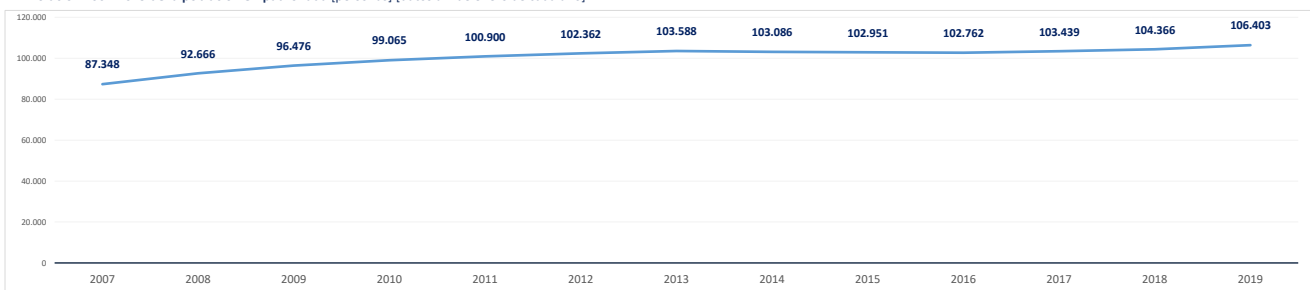

Población empadronada (1 enero 2019) [personas]	106.403
Edad media de la población (2019) [años]	41,7
Población 16-30 años (1 enero 2019) [personas]	16.276
[% respecto del total de la población]	15,3%
Población extranjera (1 enero 2019) [personas]	12.327
[% respecto del total de la población]	11,6%

Grado de juventud de la población (población ≤ 15 años) (1 enero 2019) [%]	17,1%	Nut: 17,1%	CM: 15,3%
Grado de envejecimiento de la población (población ≥ 65 años) (1 enero 2019) [%]	14,7%	Nut: 14,7%	CM: 17,7%
Proporción de dependencia (1 enero 2019) [ratio:(poblac ≤15 años+≥65 años)/(poblac 16-64 años)]	0,47	Nut: 0,47	CM: 0,49
Proporción de reemplazamiento (1 enero 2019) [ratio: (población 16-40 años) / (población 41-65 años)]	0,80	Nut: 0,80	CM: 0,81

Crecimiento de la población empadronada [%] [enero 2018-enero 2019]	2,0%
Crecimiento vegetativo (2018) [número] [nacimientos - defunciones] [enero 2018-enero 2019]	165
Emigraciones al resto de Comunidades Autónomas (2019) [número de bajas en el Padrón en la CM]	1.445
Saldo migratorio (2019) [número: inmigración - emigración.]	2.424

Evolución 2007-2019 de la edad media de la población [años] [datos a 1 de enero de cada año]

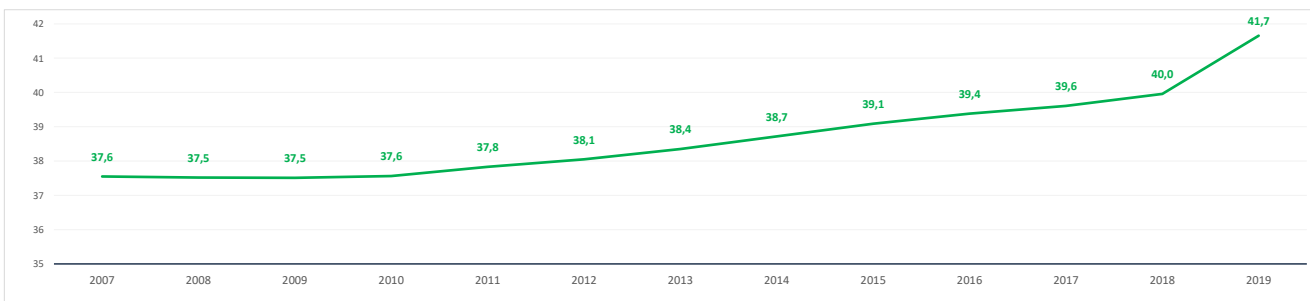

Evolución 2009-2019 de la población ≤ 15 años y ≥ 65 años [%] [datos a 1 de enero de cada año]

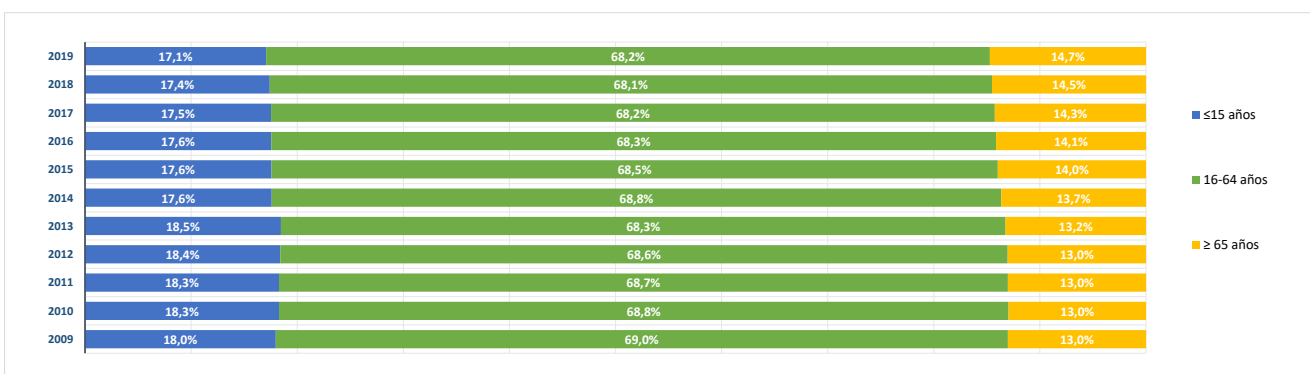

BLOQUE 2. Mercado de trabajo y tejido productivo

Zona Sudeste Comunidad (08)

Ambite, Anchuelo, Belmonte de Tajo, Brea de Tajo, Campo Real, Carabaña, Colmenar de Oreja, Corpa, Chinchón, Estremera, Fuentidueña de Tajo, Loeches, Morata de Tajuña, Nuevo Baztán, Olmeda de las Fuentes, Orusco de Tajuña, Perales de Tajuña, Pezuela de las Torres, Pozuelo del Rey, Santorcaz, Los Santos de la Humosa, Tielmes, Titulcia, Torres de la Alameda, Valdaracete, Valdelaguna, Valdilecha, Valverde de Alcalá, Villacanejos, Villalbilla, Villamanrique de Tajo, Villar del Olmo, Villarejo de Salvanés



Sudeste Comunidad

1. Mercado de trabajo: datos sobre trabajadores RESIDENTES en la zona/municipio

1a. Población de 16 a 64 años

Población de 16-64 años [potencialmente activa] [Padrón municipal] [1 de enero 2019] **71.331**

% sobre el total de la Comunidad de Madrid **1,6%**

Evolución de la población de 16-64 años [en la zona o municipio de residencia]

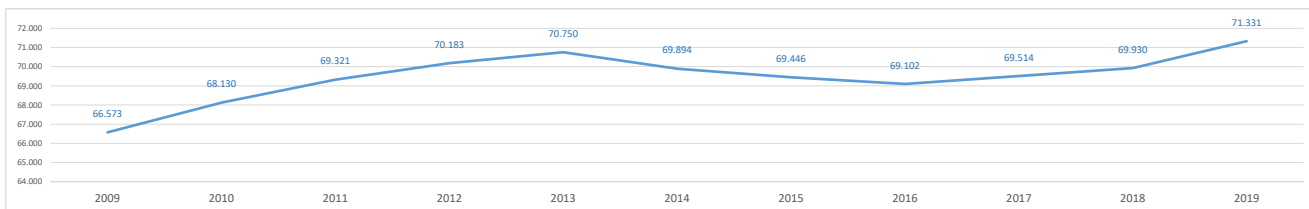

1b. Paro registrado

Evolución del número de parados registrados (en la zona o municipio de residencia)

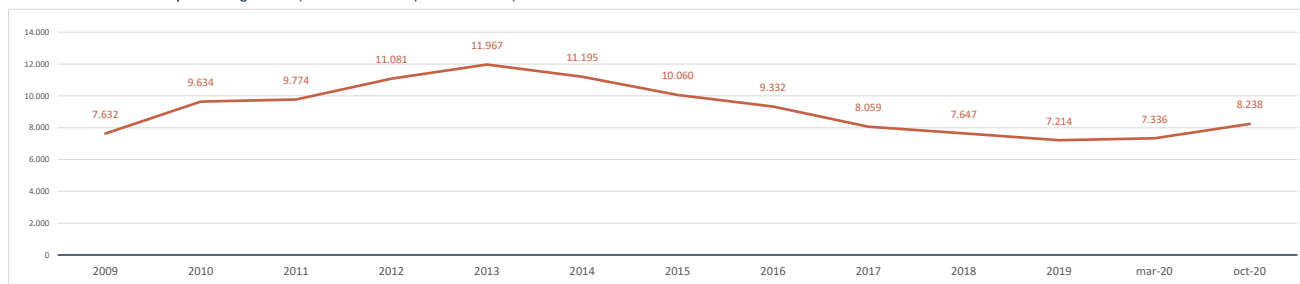

Impacto de la pandemia COVID-19 sobre el paro registrado (periodo marzo-octubre 2020)

Parados registrados (31 marzo 2020) [zona/municipio de residencia] **7.336**

Parados registrados, edad ≤ 24 años	658
Parados registrados, edad 25-44 años	2.949
Parados registrados, edad ≥ 45 años	3.729

Parados registrados, hombres	2.808
Parados registrados, mujeres	4.528

Parados registrados (31 octubre 2020) [zona/municipio de residencia] **8.238**

Parados registrados, edad ≤ 24 años	819
Parados registrados, edad 25-44 años	3.309
Parados registrados, edad ≥ 45 años	4.110

Parados registrados, hombres	3.150
Parados registrados, mujeres	5.088

Gráfico comparativo Paro registrado en Marzo y Octubre por Rango de Edad y Sexo

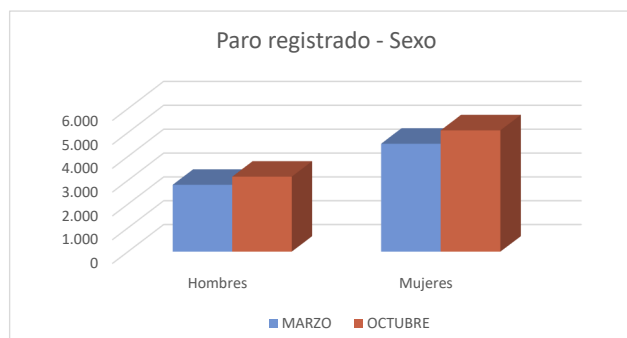
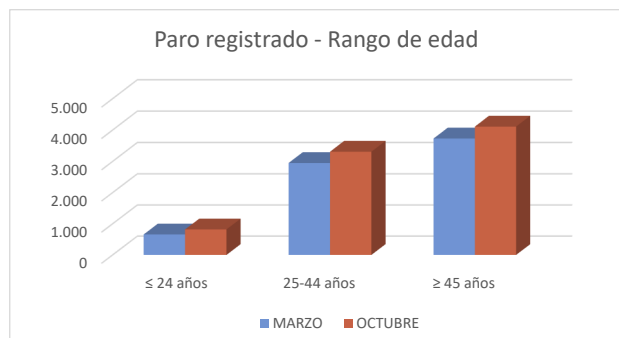

1c. Afiliados a la Seguridad Social por municipio de residencia del trabajador

Total Afiliados a la Seguridad Social, por ubicación **residencia** (1 enero 2020) **40.454**
 % sobre el total de la Comunidad de Madrid **1,22%**

Afiliados por intervalo de edad (1/1/2020)	N	%
● Afiliados a la Seguridad Social < 30 años	6.036	14,9%
● Afiliados a la Seguridad Social 30-49 años	22.315	55,2%
● Afiliados a la Seguridad Social ≥ 50 años	12.103	29,9%



Afiliados por grupo cotización [régimen general] [1/1/2020]	N	%
● Ingenieros/licenciados afiliados a la Seguridad Social	1.984	4,9%
● Ingenieros técnicos, peritos y ayudantes titulados afiliados a la Seguridad Social	1.730	4,3%
● Jefes administrativos y de taller afiliados a la Seguridad Social	1.633	4,0%
● Ayudantes no titulados afiliados a la Seguridad Social	1.243	3,1%
● Oficiales administrativos afiliados a la Seguridad Social	3.781	9,3%
● Subalternos afiliados a la Seguridad Social	2.157	5,3%
● Auxiliares administrativos afiliados a la Seguridad Social	4.475	11,1%
● Oficiales de primera y segunda afiliados a la Seguridad Social	6.578	16,3%
● Oficiales de tercera y especialistas afiliados a la Seguridad Social	3.434	8,5%
● Peones afiliados a la Seguridad Social	5.024	12,4%
● Menores de dieciocho años afiliados a la Seguridad Social	22	0,1%
● Afiliados a la Seguridad Social sin grupo de cotización	8.393	20,7%

Afiliados por rama de actividad (municipio de residencia) (1/1/2020)	N	%
● Afiliados Seguridad Social, rama agricultura y ganadería	847	2,1%
● Afiliados Seguridad Social, rama minería, industria y energía	5.979	14,8%
● Afiliados Seguridad Social, rama de construcción	3.536	8,7%
● Afiliados Seguridad Social, rama de servicios de distribución y hostelería	13.120	32,4%
● Afiliados Seguridad Social, rama de servicios a empresas y financieros	7.648	18,9%
● Afiliados Seguridad Social, rama de otros servicios	9.324	23,0%

2. Mercado de trabajo: Tejido productivo de la zona/municipio (UNIDADES PRODUCTIVAS y OCUPADOS de esas Unidades productivas)

2a. Nº total de UNIDADES PRODUCTIVAS situadas en la zona/municipio

Unidades productivas [colectivo empresarial] [1 de enero 2020] **10.135**
 % sobre el total de la Comunidad de Madrid **1,3%**

2b. Nº de OCUPADOS en las unidades productivas situadas en la zona/municipio

Nº de ocupados [Colectivo empresarial] [1 de enero 2020] **28.080**
 % sobre el total de la Comunidad de Madrid **0,8%**

2c. Evolución del nº total de UNIDADES PRODUCTIVAS y de OCUPADOS situados en la zona/municipio

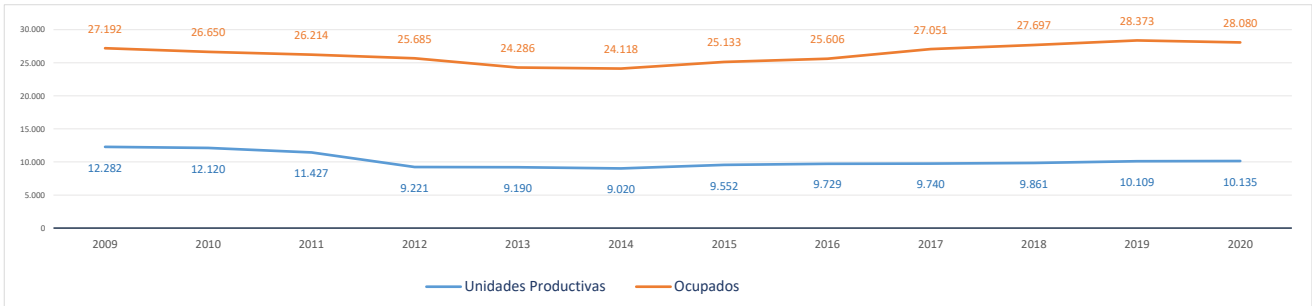

Evolución cronológica de las UNIDADES PRODUCTIVAS en el municipio, la zona y la Región

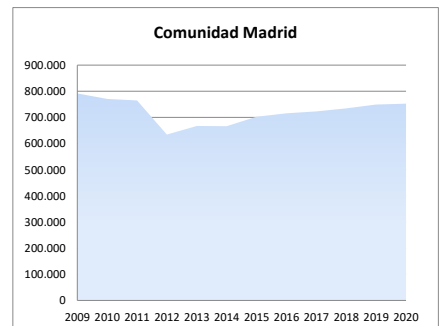
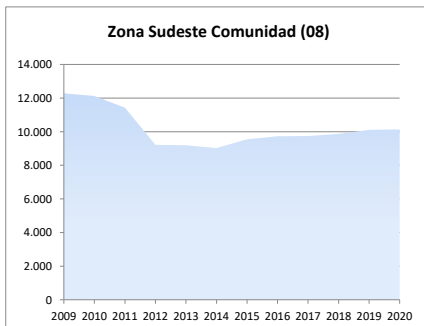
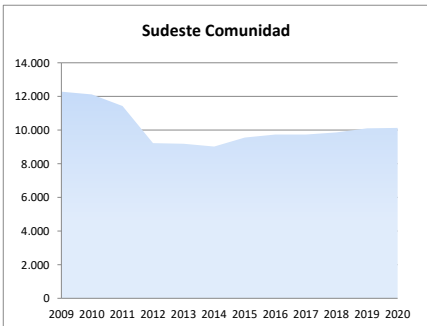

2d. Análisis por estrato de empleo

Evolución del nº de **UNIDADES PRODUCTIVAS** situadas en la zona/municipio, según estrato de empleo 2009-2020 [datos a 1 de enero de cada año]

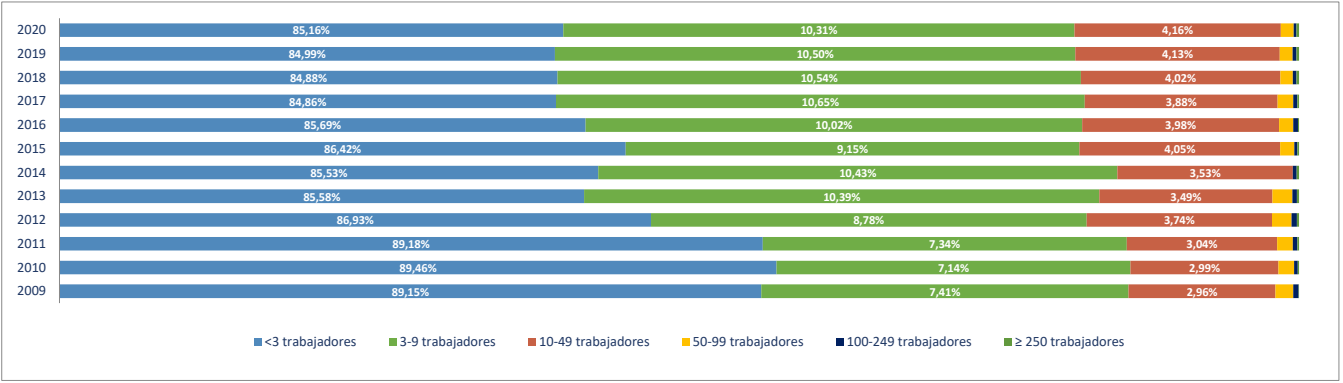

Evolución del nº de **OCUPADOS EN LAS UNIDADES PRODUCTIVAS** situadas en la zona/municipio, según estrato de empleo 2009-2020 [a 1 de enero de cada año]

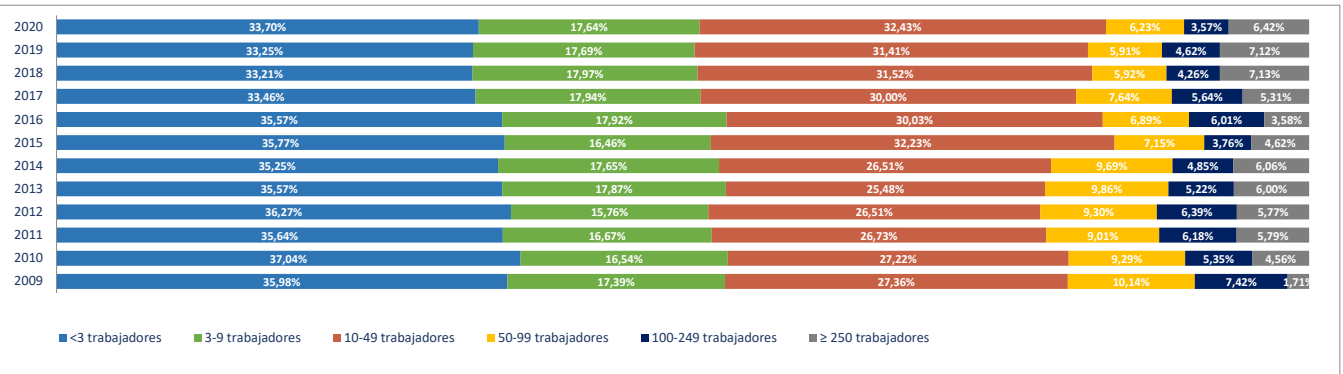

2e. Unidades productivas y ocupados por rama de actividad

Total Rama de actividad en 2020 [R-28 Colectivo empresarial]	Unidades product.	%	Ocupados	%
1ª Agricultura, ganadería, caza, selvicultura y pesca	661	6,52%	946	3,37%
2ª Minería, electricidad y agua	88	0,87%	425	1,51%
3ª Industria de la alimentación, bebidas y tabaco	149	1,47%	1.183	4,21%
4ª Industria textil, de la confección, cuero y calzado	116	1,14%	196	0,70%
5ª Metálicas básicas e intermedias	266	2,62%	1.156	4,12%
6ª Construcción de maquinaria y equipo mecánico	37	0,37%	233	0,83%
7ª Construcción de maquinaria y equipo eléctrico, electrónico y óptico	21	0,21%	312	1,11%
8ª Fabricación de material de transporte	15	0,15%	87	0,31%
9ª Industria del papel y artes gráficas	81	0,80%	448	1,60%
10ª Industria química, coquerías y refino de petróleo	27	0,27%	270	0,96%
11ª Fabricación de otros productos minerales no metálicos	60	0,59%	445	1,58%
12ª Industria de la madera, el caucho y otras industrias manufactureras	223	2,20%	1.241	4,42%
13ª Construcción	1.581	15,60%	2.701	9,62%
14ª Comercio mayorista e intermediarios del comercio (exc. vehículos)	541	5,34%	1.603	5,71%
15ª Comercio minorista y comercio y reparación de vehículos	1.486	14,66%	2.787	9,93%
16ª Hostelería	693	6,84%	1.819	6,48%
17ª Transporte y almacenamiento	948	9,35%	2.026	7,22%
18ª Información y comunicaciones	123	1,21%	143	0,51%
19ª Actividades Inmobiliarias	95	0,94%	171	0,61%
20ª Actividades profesionales, científicas y técnicas	514	5,07%	771	2,75%
21ª Actividades administrativas y servicios auxiliares	436	4,30%	1.022	3,64%
22ª Actividades financieras y de seguros	201	1,98%	514	1,83%
23ª Admón pública, defensa, seguridad social y organismos extraterritoriales	43	0,42%	1.055	3,76%
24ª Educación	329	3,25%	2.780	9,90%
25ª Actividades sanitarias y de servicios sociales	264	2,60%	1.961	6,98%
26ª Actividades artísticas, recreativas y de entretenimiento	221	2,18%	577	2,05%
27ª Reparación y otros servicios personales	386	3,81%	515	1,83%
28ª Actividades asociativas y de los hogares	530	5,23%	693	2,47%

Porcentaje de Unidades productivas y Ocupados por rama de actividad

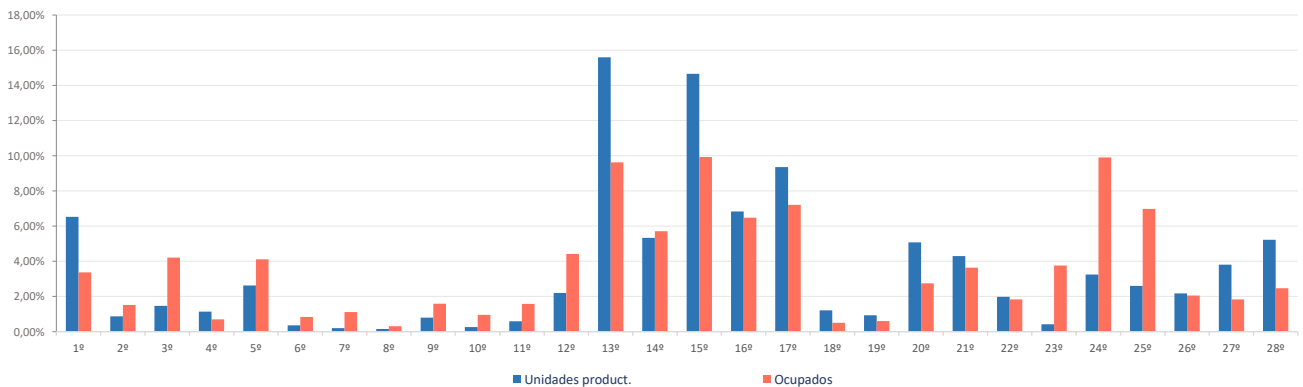

Ranking 20 actividades económicas con más UNIDADES PRODUCTIVAS [R-66 Colectivo empresarial] [1 enero 2020]

1ª	Comercio minorista (excepto vehículos)	1.152
2ª	Actividades de construcción especializada	1.012
3ª	Transporte terrestre de mercancías y por tubería	671
4ª	Agricultura, ganadería, caza, selvicultura y pesca	661
5ª	Servicios de comidas y bebidas	639
6ª	Construcción general	569
7ª	Comercio mayorista e intermediarios del comercio (exc. vehículos)	541
8ª	Actividades de los hogares	475
9ª	Reparación y otros servicios personales	386
10ª	Comercio y reparación de vehículos	334
11ª	Educación	329
12ª	Otras actividades administrativas	326
13ª	Actividades sanitarias y de servicios sociales	264
14ª	Fabricación de productos metálicos, excepto maquinaria y equipo	243
15ª	Actividades artísticas, recreativas y de entretenimiento	221
16ª	Transporte terrestre de viajeros	186
17ª	Otras actividades profesionales	182
18ª	Actividades auxiliares a los servicios financieros y a los seguros	136
19ª	Actividades jurídicas y de contabilidad	134
20ª	Servicios, ensayos y análisis técnicos	122

Comparativa 20 actividades económicas con más UNIDADES PRODUCTIVAS en el municipio, la zona y la Región [R-66 Colectivo empresarial] [1 enero 2020]

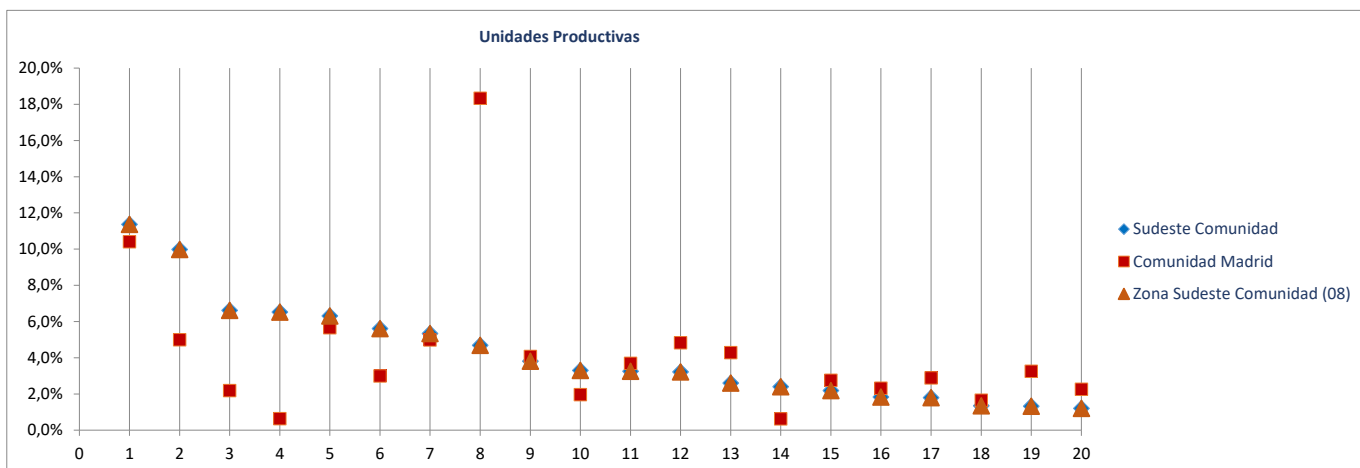

Ranking 20 actividades económicas con más OCUPADOS [R-66 Colectivo empresarial] [1 enero 2020]

1ª	Educación	2.780
2ª	Comercio minorista (excepto vehículos)	2.142
3ª	Actividades sanitarias y de servicios sociales	1.961
4ª	Actividades de construcción especializada	1.662
5ª	Servicios de comidas y bebidas	1.640
6ª	Comercio mayorista e intermediarios del comercio (exc. vehículos)	1.603
7ª	Transporte terrestre de mercancías y por tubería	1.398
8ª	Admón pública, defensa, seguridad social y organismos extraterritoriales	1.055
9ª	Construcción general	1.039
10ª	Agricultura, ganadería, caza, selvicultura y pesca	946
11ª	Otras industrias alimenticias	865
12ª	Otras actividades administrativas	827
13ª	Fabricación de productos metálicos, excepto maquinaria y equipo	791
14ª	Comercio y reparación de vehículos	645
15ª	Fabricación de productos de caucho y materias plásticas	633
16ª	Actividades artísticas, recreativas y de entretenimiento	577
17ª	Reparación y otros servicios personales	515
18ª	Actividades de los hogares	506
19ª	Metalurgia; fabricación de productos de hierro, acero y ferroaleaciones	365
20ª	Intermediación financiera excepto seguros y fondos de pensiones	360

Comparativa 20 actividades económicas con más OCUPADOS en el municipio, la zona y la Región [R66 - Colectivo empresarial] [1 enero 2020]

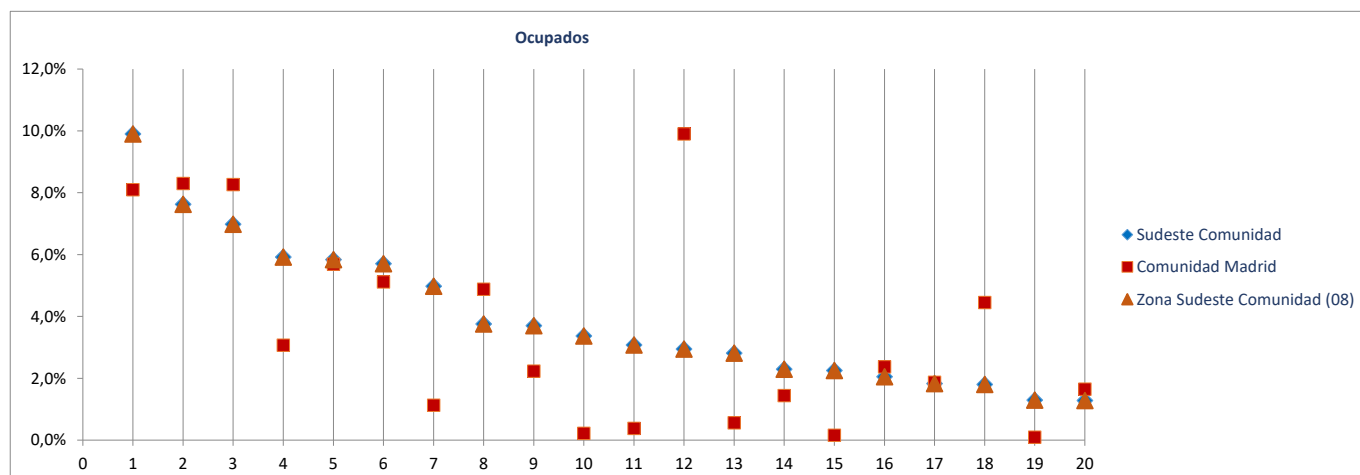

Radiografía de las zonas NUTS4 madrileñas

BLOQUE 1. Datos geográficos y demográficos

Zona Sudeste Comunidad (08)

Ambite, Anchuelo, Belmonte de Tajo, Brea de Tajo, Campo Real, Carabaña, Colmenar de Oreja, Corpa, Chinchón, Estremera, Fuentidueña de Tajo, Loeches, Morata de Tajuña, Nuevo Baztán, Olmeda de las Fuentes, Orusco de Tajuña, Perales de Tajuña, Pezuela de las Torres, Pozuelo del Rey, Santorcaz, Los Santos de la Humosa, Tielmes, Titulcia, Torres de la Alameda, Valdaracete, Valdeleguna, Valdilecha, Valverde de Alcalá, Villacanejos, Villalbilla, Villamanrique de Tajo, Villar del Olmo, Villarejo de Salvanés



Ambite

Superficie (Km ²)	25,8
Densidad de población (1 enero 2019) [habitantes/km2]	23

Evolución 2007-2019 de la población empadronada [personas] [datos a 1 de enero de cada año]

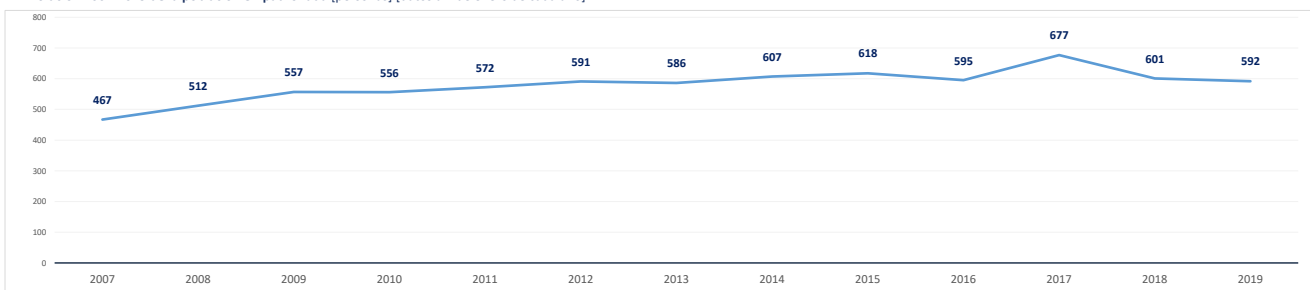

Población empadronada (1 enero 2019) [personas]	592
Edad media de la población (2019) [años]	45,4

Población 16-30 años (1 enero 2019) [personas]	65
[% respecto del total de la población]	11,0%
Población extranjera (1 enero 2019) [personas]	97
[% respecto del total de la población]	16,4%

Grado de juventud de la población (población ≤ 15 años) (1 enero 2019) [%]	12,8%	Nut: 17,1%	CM: 15,3%
Grado de envejecimiento de la población (población ≥ 65 años) (1 enero 2019) [%]	21,1%	Nut: 14,7%	CM: 17,7%
Proporción de dependencia (1 enero 2019) [ratio:(poblac ≤15 años+≥65 años)/(poblac 16-64 años)]	0,51	Nut: 0,47	CM: 0,49
Proporción de reemplazamiento (1 enero 2019) [ratio: (población 16-40 años) / (población 41-65 años)]	0,58	Nut: 0,80	CM: 0,81

Crecimiento de la población empadronada [%] [enero 2018-enero 2019]	-1,5%
Crecimiento vegetativo (2018) [número] [nacimientos - defunciones] [enero 2018-enero 2019]	-3
Emigraciones al resto de Comunidades Autónomas (2019) [número de bajas en el Padrón en la CM]	9
Saldo migratorio (2019) [número: inmigración - emigración.]	27

Evolución 2007-2019 de la edad media de la población [años] [datos a 1 de enero de cada año]

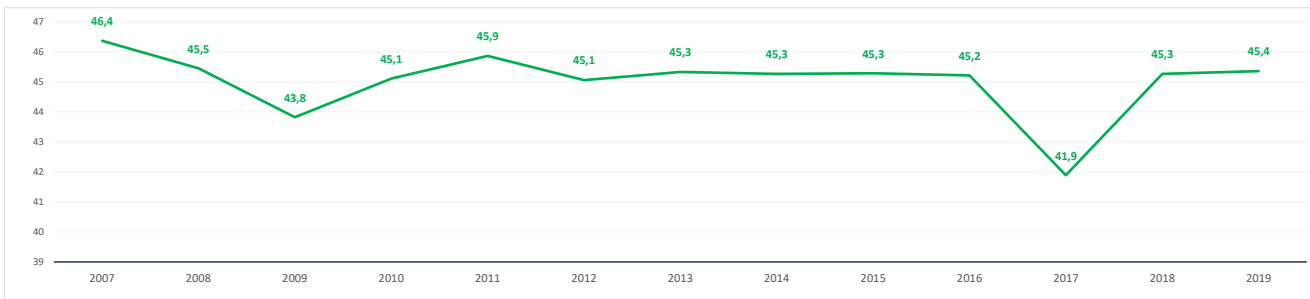

Evolución 2009-2019 de la población ≤ 15 años y ≥ 65 años [%] [datos a 1 de enero de cada año]

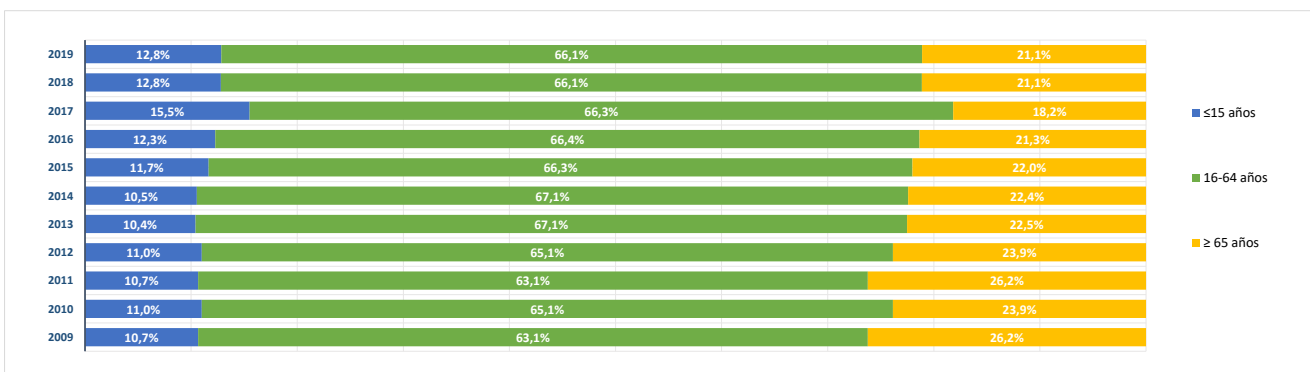

BLOQUE 2. Mercado de trabajo y tejido productivo

Zona Sudeste Comunidad (08)

Ambite, Anchuelo, Belmonte de Tajo, Brea de Tajo, Campo Real, Carabaña, Colmenar de Oreja, Corpa, Chinchón, Estremera, Fuentidueña de Tajo, Loeches, Morata de Tajuña, Nuevo Baztán, Olmeda de las Fuentes, Orusco de Tajuña, Perales de Tajuña, Pezuela de las Torres, Pozuelo del Rey, Santorcaz, Los Santos de la Humosa, Tielmes, Titulcia, Torres de la Alameda, Valdaracete, Valdelaguna, Valdilecha, Valverde de Alcalá, Villacanejos, Villalbilla, Villamanrique de Tajo, Villar del Olmo, Villarejo de Salvanés



Ambite

1. Mercado de trabajo: datos sobre trabajadores RESIDENTES en la zona/municipio

1a. Población de 16 a 64 años

Población de 16-64 años [potencialmente activa] [Padrón municipal] [1 de enero 2019] **383**
 % sobre el total de la Comunidad de Madrid **0,0%**

Evolución de la población de 16-64 años [en la zona o municipio de residencia]

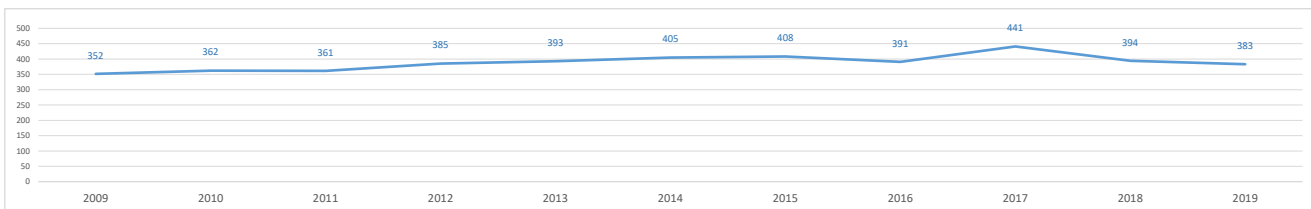

1b. Paro registrado

Evolución del número de parados registrados (en la zona o municipio de residencia)

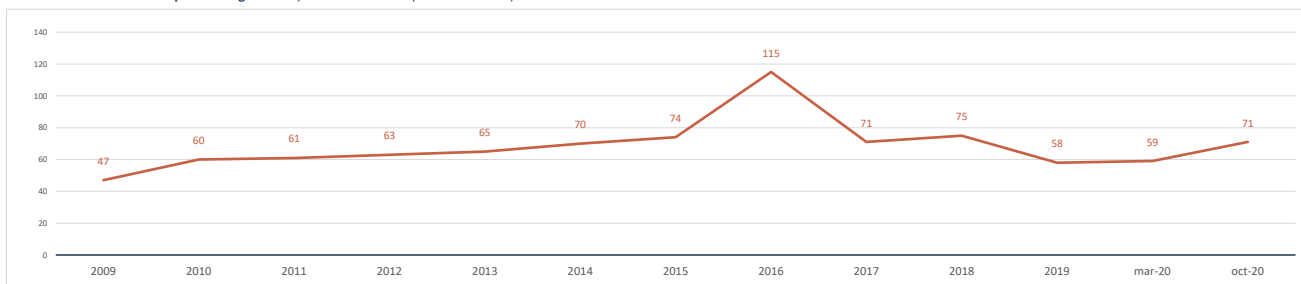

Impacto de la pandemia COVID-19 sobre el paro registrado (periodo marzo-octubre 2020)

Parados registrados (31 marzo 2020) [zona/municipio de residencia] **59**

Parados registrados, edad ≤ 24 años	5
Parados registrados, edad 25-44 años	15
Parados registrados, edad ≥ 45 años	39

Parados registrados, hombres	23
Parados registrados, mujeres	36

Parados registrados (31 octubre 2020) [zona/municipio de residencia] **71**

Parados registrados, edad ≤ 24 años	5
Parados registrados, edad 25-44 años	28
Parados registrados, edad ≥ 45 años	38

Parados registrados, hombres	28
Parados registrados, mujeres	43

Gráfico comparativo Paro registrado en Marzo y Octubre por Rango de Edad y Sexo

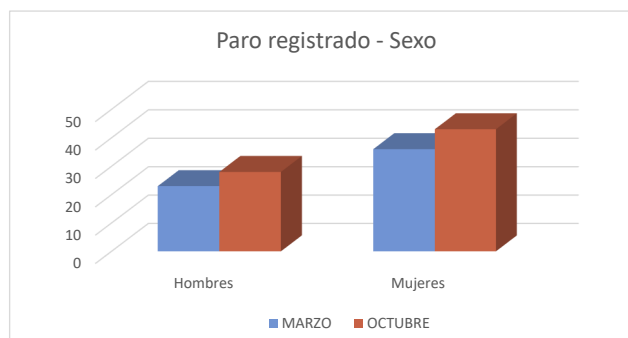
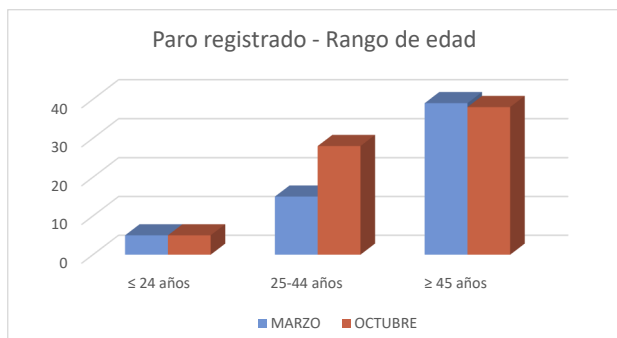

1c. Afiliados a la Seguridad Social por municipio de residencia del trabajador

Total Afiliados a la Seguridad Social, por ubicación residencia (1 enero 2020) **203**
 % sobre el total de la Comunidad de Madrid **0,01%**

Afiliados por intervalo de edad (1/1/2020)	N	%
● Afiliados a la Seguridad Social < 30 años	17	8,4%
● Afiliados a la Seguridad Social 30-49 años	95	46,8%
● Afiliados a la Seguridad Social ≥ 50 años	91	44,8%

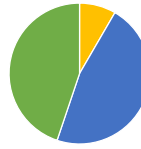

Afiliados por grupo cotización [régimen general] [1/1/2020]	N	%
● Ingenieros/licenciados afiliados a la Seguridad Social	12	5,9%
● Ingenieros técnicos, peritos y ayudantes titulados afiliados a la Seguridad Social	3	1,5%
● Jefes administrativos y de taller afiliados a la Seguridad Social	20	9,9%
● Ayudantes no titulados afiliados a la Seguridad Social	11	5,4%
● Oficiales administrativos afiliados a la Seguridad Social	13	6,4%
● Subalternos afiliados a la Seguridad Social	9	4,4%
● Auxiliares administrativos afiliados a la Seguridad Social	24	11,8%
● Oficiales de primera y segunda afiliados a la Seguridad Social	25	12,3%
● Oficiales de tercera y especialistas afiliados a la Seguridad Social	22	10,8%
● Peones afiliados a la Seguridad Social	29	14,3%
● Menores de dieciocho años afiliados a la Seguridad Social	0	0,0%
● Afiliados a la Seguridad Social sin grupo de cotización	35	17,2%

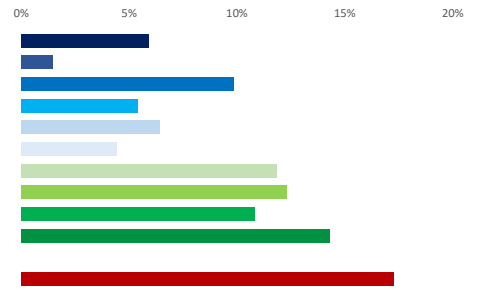

Afiliados por rama de actividad (municipio de residencia) (1/1/2020)	N	%
● Afiliados Seguridad Social, rama agricultura y ganadería	4	2,0%
● Afiliados Seguridad Social, rama minería, industria y energía	20	9,9%
● Afiliados Seguridad Social, rama de construcción	15	7,4%
● Afiliados Seguridad Social, rama de servicios de distribución y hostelería	47	23,2%
● Afiliados Seguridad Social, rama de servicios a empresas y financieros	40	19,7%
● Afiliados Seguridad Social, rama de otros servicios	77	37,9%

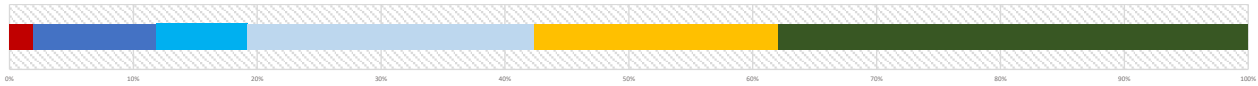

2. Mercado de trabajo: Tejido productivo de la zona/municipio (UNIDADES PRODUCTIVAS y OCUPADOS de esas Unidades productivas)

2a. Nº total de UNIDADES PRODUCTIVAS situadas en la zona/municipio

Unidades productivas [colectivo empresarial] [1 de enero 2020] **48**
 % sobre el total de la Comunidad de Madrid **0,0%**

2b. Nº de OCUPADOS en las unidades productivas situadas en la zona/municipio

Nº de ocupados [Colectivo empresarial] [1 de enero 2020] **98**
 % sobre el total de la Comunidad de Madrid **0,0%**

2c. Evolución del nº total de UNIDADES PRODUCTIVAS y de OCUPADOS situados en la zona/municipio

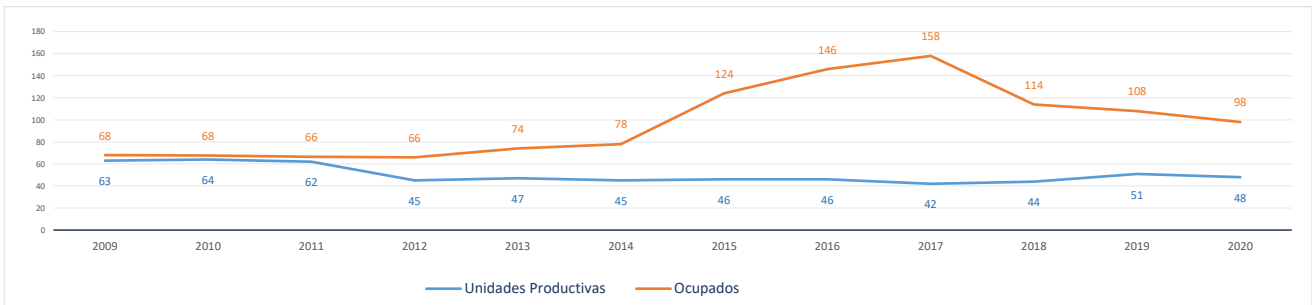

Evolución cronológica de las UNIDADES PRODUCTIVAS en el municipio, la zona y la Región

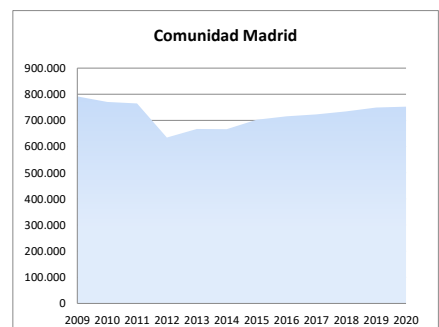
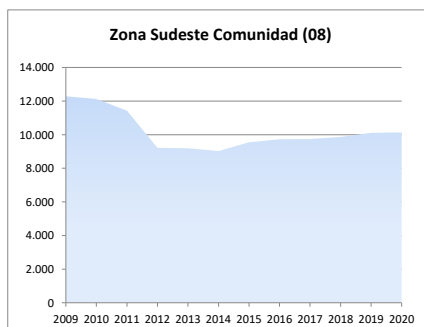
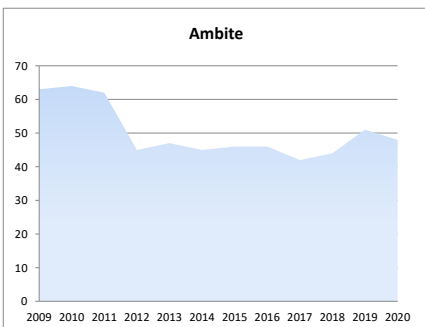

2d. Análisis por estrato de empleo

Evolución del nº de UNIDADES PRODUCTIVAS situadas en la zona/municipio, según estrato de empleo 2009-2020 [datos a 1 de enero de cada año]

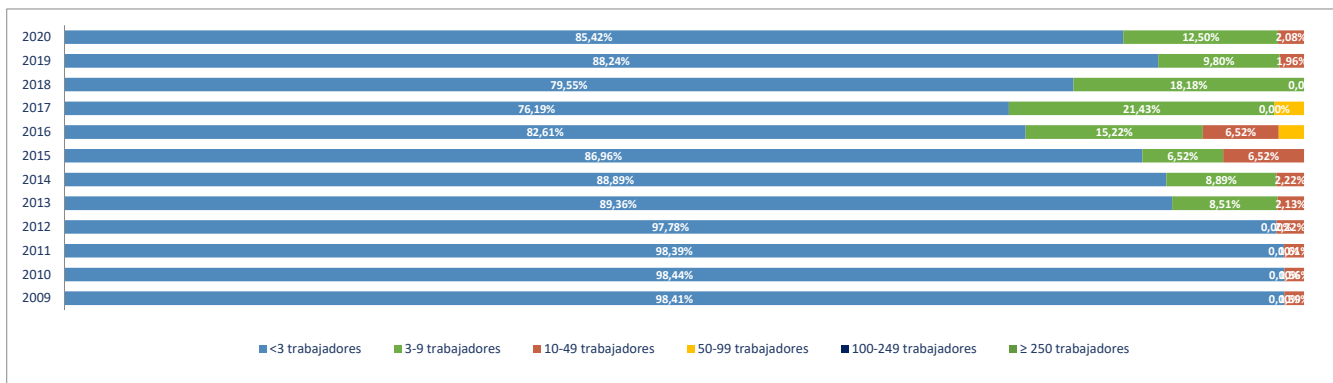

Evolución del nº de OCUPADOS EN LAS UNIDADES PRODUCTIVAS situadas en la zona/municipio, según estrato de empleo 2009-2020 [a 1 de enero de cada año]

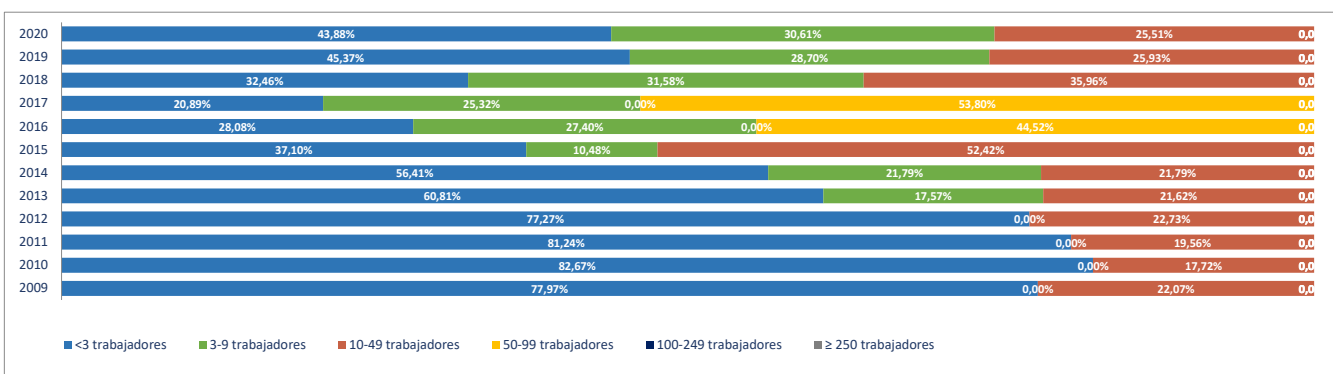

2e. Unidades productivas y ocupados por rama de actividad

Total Rama de actividad en 2020 [R-28 Colectivo empresarial]	Unidades product.	%	Ocupados	%
1ª Agricultura, ganadería, caza, selvicultura y pesca	6	12,50%	9	9,18%
2ª Minería, electricidad y agua	1	2,08%	1	1,02%
3ª Industria de la alimentación, bebidas y tabaco	0	0,00%	0	0,00%
4ª Industria textil, de la confección, cuero y calzado	0	0,00%	0	0,00%
5ª Metálicas básicas e intermedias	0	0,00%	0	0,00%
6ª Construcción de maquinaria y equipo mecánico	0	0,00%	0	0,00%
7ª Construcción de maquinaria y equipo eléctrico, electrónico y óptico	0	0,00%	0	0,00%
8ª Fabricación de material de transporte	0	0,00%	0	0,00%
9ª Industria del papel y artes gráficas	0	0,00%	0	0,00%
10ª Industria química, coquerías y refino de petróleo	0	0,00%	0	0,00%
11ª Fabricación de otros productos minerales no metálicos	0	0,00%	0	0,00%
12ª Industria de la madera, el caucho y otras industrias manufactureras	1	2,08%	1	1,02%
13ª Construcción	8	16,67%	8	8,16%
14ª Comercio mayorista e intermediarios del comercio (exc. vehículos)	0	0,00%	0	0,00%
15ª Comercio minorista y comercio y reparación de vehículos	8	16,67%	8	8,16%
16ª Hostelería	8	16,67%	11	11,22%
17ª Transporte y almacenamiento	3	6,25%	3	3,06%
18ª Información y comunicaciones	2	4,17%	2	2,04%
19ª Actividades Inmobiliarias	0	0,00%	0	0,00%
20ª Actividades profesionales, científicas y técnicas	3	6,25%	6	6,12%
21ª Actividades administrativas y servicios auxiliares	1	2,08%	6	6,12%
22ª Actividades financieras y de seguros	0	0,00%	0	0,00%
23ª Admón pública, defensa, seguridad social y organismos extraterritoriales	1	2,08%	7	7,14%
24ª Educación	1	2,08%	6	6,12%
25ª Actividades sanitarias y de servicios sociales	1	2,08%	2	2,04%
26ª Actividades artísticas, recreativas y de entretenimiento	0	0,00%	0	0,00%
27ª Reparación y otros servicios personales	1	2,08%	1	1,02%
28ª Actividades asociativas y de los hogares	3	6,25%	27	27,55%

Porcentaje de Unidades productivas y Ocupados por rama de actividad

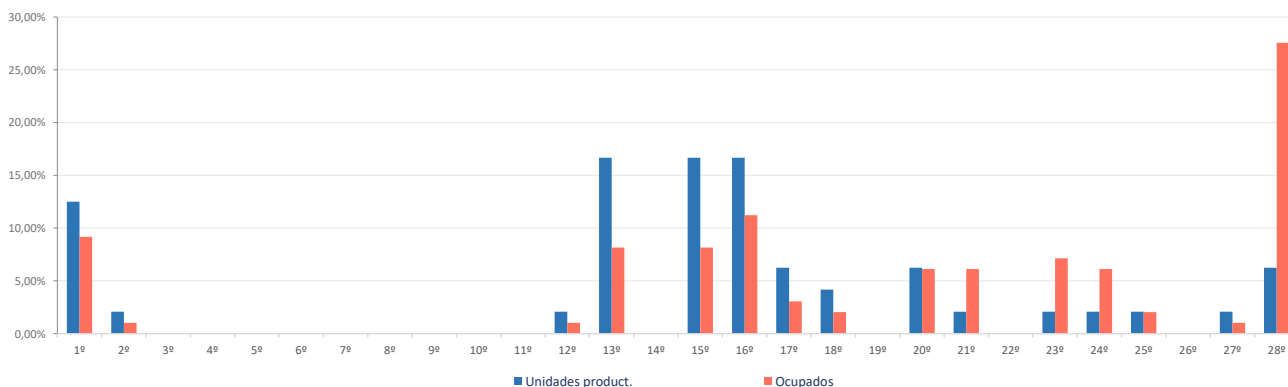

Ranking 20 actividades económicas con más UNIDADES PRODUCTIVAS [R-66 Colectivo empresarial] [1 enero 2020]

1º	Servicios de comidas y bebidas	8
2º	Agricultura, ganadería, caza, selvicultura y pesca	6
3º	Construcción general	6
4º	Comercio minorista (excepto vehículos)	6
5º	Actividades de los hogares	2
6º	Actividades de construcción especializada	2
7º	Comercio y reparación de vehículos	2
8º	Transporte terrestre de mercancías y por tubería	2
9º	Educación	1
10º	Suministro de agua, saneamiento y gestión de residuos	1
11º	Transporte terrestre de viajeros	1
12º	Actividades de cine, video, TV, radio, grabación y edición de sonido	1
13º	Actividades jurídicas y de contabilidad	1
14º	Admón pública, defensa, seguridad social y organismos extraterritoriales	1
15º	Actividades sanitarias y de servicios sociales	1
16º	Reparación y otros servicios personales	1
17º	Actividades asociativas	1
18º	Industria de la madera y el corcho (exc. muebles), cestería y espartería	1
19º	Edición	1
20º	Publicidad y estudios de mercado	1

Comparativa 20 actividades económicas con más UNIDADES PRODUCTIVAS en el municipio, la zona y la Región [R-66 Colectivo empresarial] [1 enero 2020]

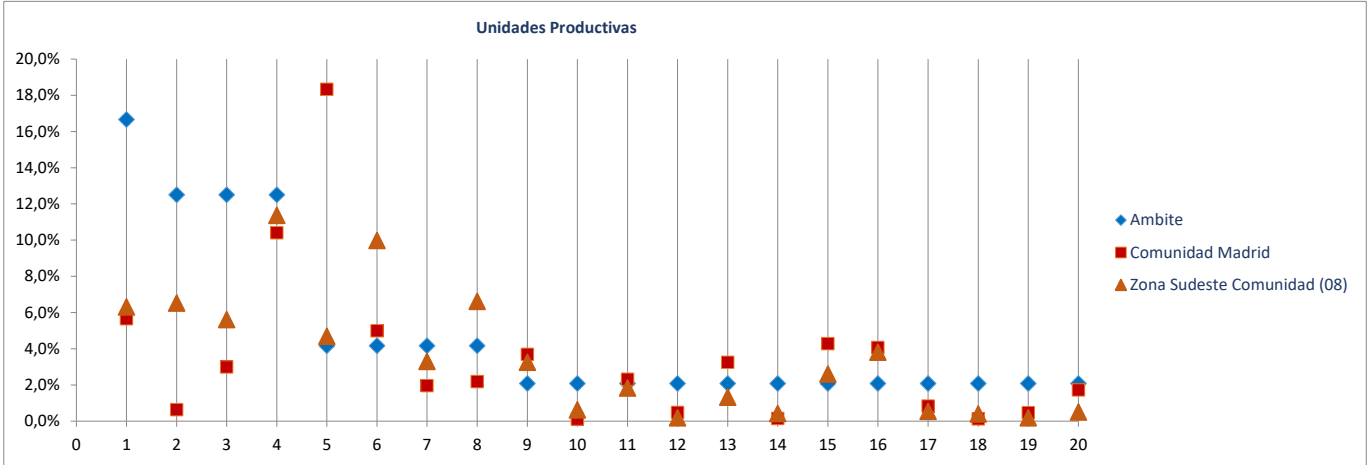

Ranking 20 actividades económicas con más OCUPADOS [R-66 Colectivo empresarial] [1 enero 2020]

1º	Actividades asociativas	25
2º	Servicios de comidas y bebidas	11
3º	Agricultura, ganadería, caza, selvicultura y pesca	9
4º	Admón pública, defensa, seguridad social y organismos extraterritoriales	7
5º	Construcción general	6
6º	Comercio minorista (excepto vehículos)	6
7º	Otras actividades administrativas	6
8º	Educación	6
9º	Publicidad y estudios de mercado	4
10º	Actividades de construcción especializada	2
11º	Comercio y reparación de vehículos	2
12º	Transporte terrestre de mercancías y por tubería	2
13º	Actividades sanitarias y de servicios sociales	2
14º	Actividades de los hogares	2
15º	Suministro de agua, saneamiento y gestión de residuos	1
16º	Industria de la madera y el corcho (exc. muebles), cestería y espartería	1
17º	Transporte terrestre de viajeros	1
18º	Edición	1
19º	Actividades de cine, video, TV, radio, grabación y edición de sonido	1
20º	Actividades jurídicas y de contabilidad	1

Comparativa 20 actividades económicas con más OCUPADOS en el municipio, la zona y la Región [R66 - Colectivo empresarial] [1 enero 2020]

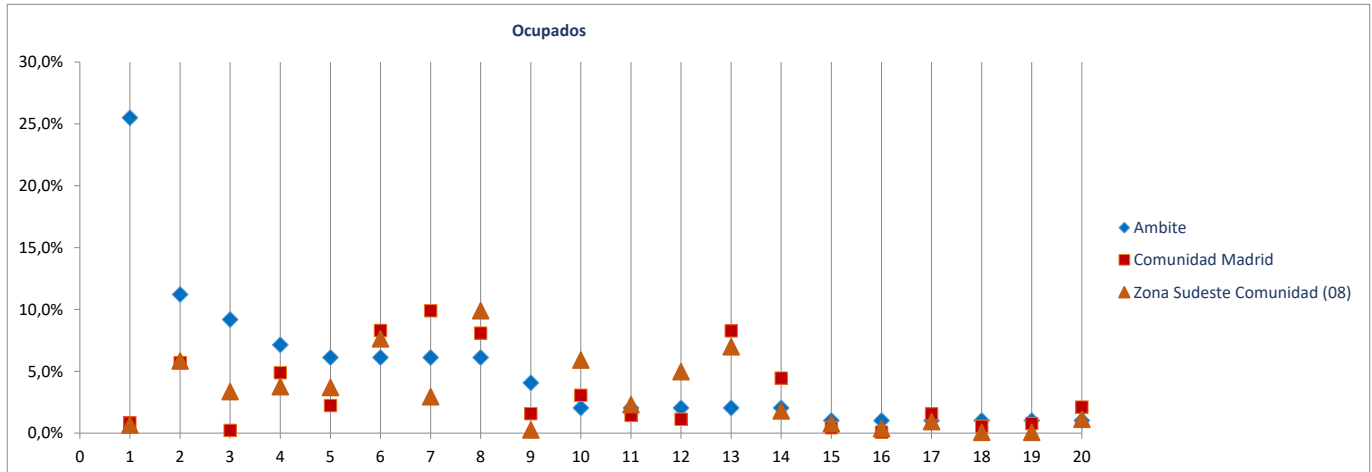

Radiografía de las zonas NUTS4 madrileñas

BLOQUE 1. Datos geográficos y demográficos

Zona Sudeste Comunidad (08)

Ambite, Anchuelo, Belmonte de Tajo, Brea de Tajo, Campo Real, Carabaña, Colmenar de Oreja, Corpa, Chinchón, Estremera, Fuentidueña de Tajo, Loeches, Morata de Tajuña, Nuevo Baztán, Olmeda de las Fuentes, Orusco de Tajuña, Perales de Tajuña, Pezuela de las Torres, Pozuelo del Rey, Santorcaz, Los Santos de la Humosa, Tielmes, Titulcia, Torres de la Alameda, Valdaracete, Valdelaguna, Valdilecha, Valverde de Alcalá, Villacanejos, Villalbilla, Villamanrique de Tajo, Villar del Olmo, Villarejo de Salvanes



Anchuelo

Superficie (Km ²)	21,6
Densidad de población (1 enero 2019) [habitantes/km2]	59

Evolución 2007-2019 de la población empadronada [personas] [datos a 1 de enero de cada año]

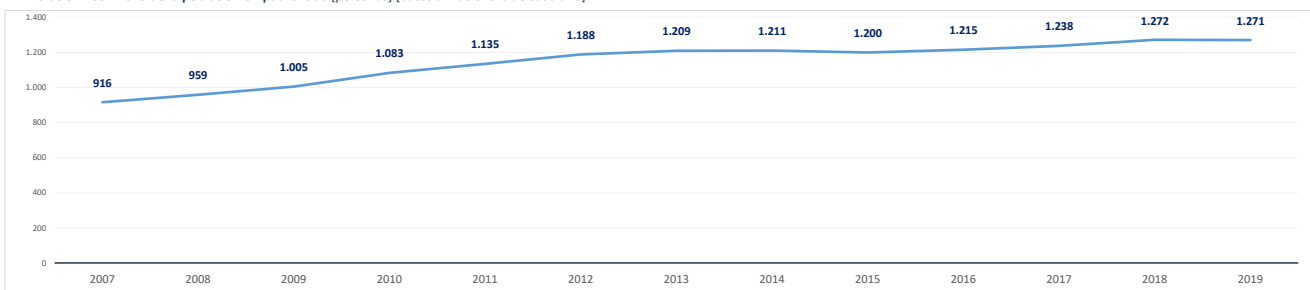

Población empadronada (1 enero 2019) [personas]	1.271
Edad media de la población (2019) [años]	39,4

Población 16-30 años (1 enero 2019) [personas]	171
[% respecto del total de la población]	13,5%
Población extranjera (1 enero 2019) [personas]	119
[% respecto del total de la población]	9,4%

Grado de juventud de la población (población ≤ 15 años) (1 enero 2019) [%]	17,9%	Nut: 17,1%	CM: 15,3%
Grado de envejecimiento de la población (población ≥ 65 años) (1 enero 2019) [%]	13,1%	Nut: 14,7%	CM: 17,7%
Proporción de dependencia (1 enero 2019) [ratio:(poblac ≤15 años+≥65 años)/(poblac 16-64 años)]	0,45	Nut: 0,47	CM: 0,49
Proporción de reemplazamiento (1 enero 2019) [ratio: (población 16-40 años) / (población 41-65 años)]	0,83	Nut: 0,80	CM: 0,81

Crecimiento de la población empadronada [%] [enero 2018-enero 2019]	-0,1%
Crecimiento vegetativo (2018) [número] [nacimientos - defunciones] [enero 2018-enero 2019]	10
Emigraciones al resto de Comunidades Autónomas (2019) [número de bajas en el Padrón en la CM]	30
Saldo migratorio (2019) [número: inmigración - emigración.]	8

Evolución 2007-2019 de la edad media de la población [años] [datos a 1 de enero de cada año]

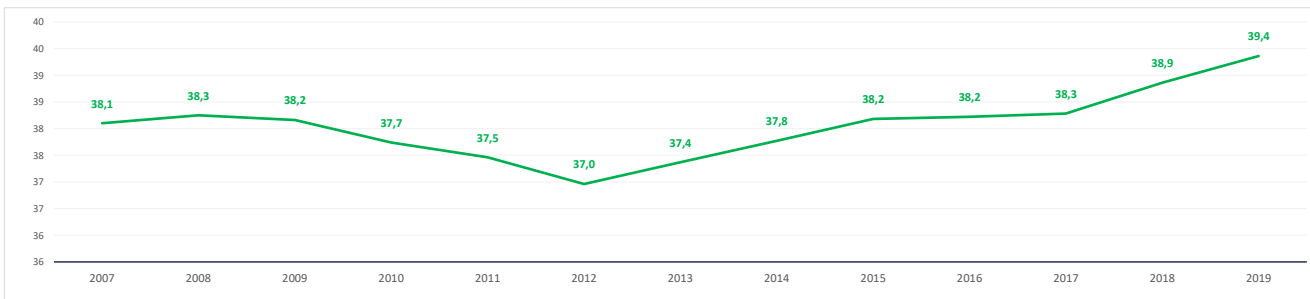

Evolución 2009-2019 de la población ≤ 15 años y ≥ 65 años [%] [datos a 1 de enero de cada año]

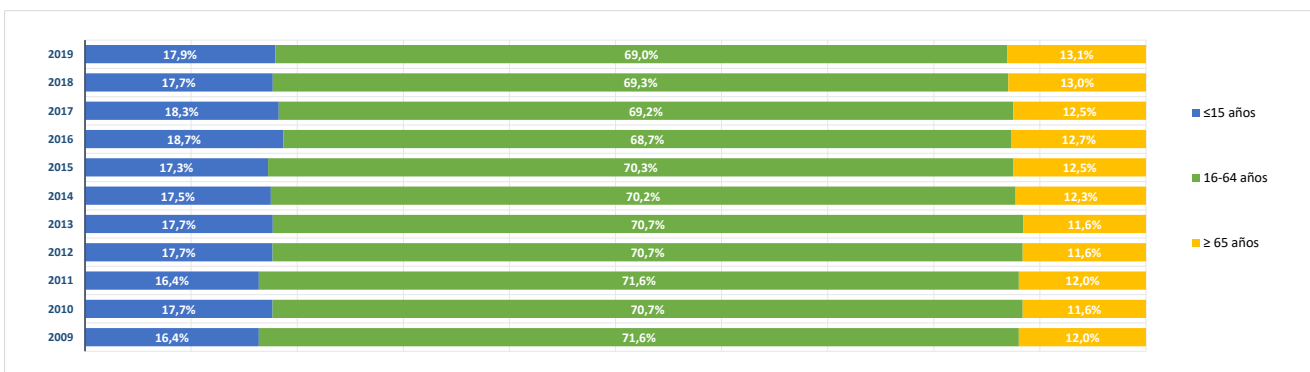

BLOQUE 2. Mercado de trabajo y tejido productivo

Zona Sudeste Comunidad (08)

Ambite, Anchuelo, Belmonte de Tajo, Brea de Tajo, Campo Real, Carabaña, Colmenar de Oreja, Corpa, Chinchón, Estremera, Fuentidueña de Tajo, Loeches, Morata de Tajuña, Nuevo Baztán, Olmeda de las Fuentes, Orusco de Tajuña, Perales de Tajuña, Pezuela de las Torres, Pozuelo del Rey, Santorcaz, Los Santos de la Humosa, Tielmes, Titulcia, Torres de la Alameda, Valdaracete, Valdelaguna, Valdilecha, Valverde de Alcalá, Villacanejos, Villalbilla, Villamanrique de Tajo, Villar del Olmo, Villarejo de Salvanes



Anchuelo

1. Mercado de trabajo: datos sobre trabajadores RESIDENTES en la zona/municipio

1a. Población de 16 a 64 años

Población de 16-64 años [potencialmente activa] [Padrón municipal] [1 de enero 2019] **868**
 % sobre el total de la Comunidad de Madrid **0,0%**

Evolución de la población de 16-64 años [en la zona o municipio de residencia]

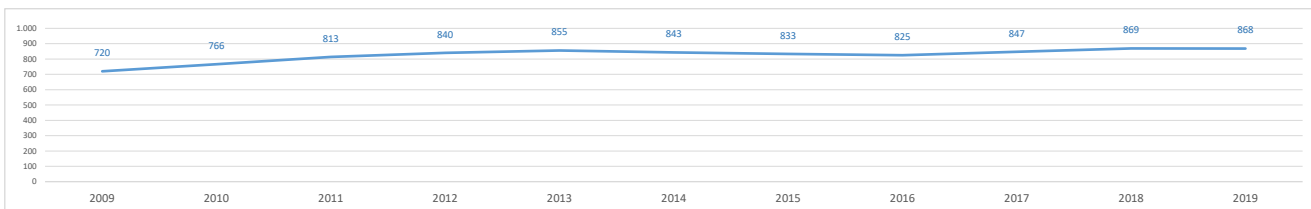

1b. Paro registrado

Evolución del número de parados registrados (en la zona o municipio de residencia)

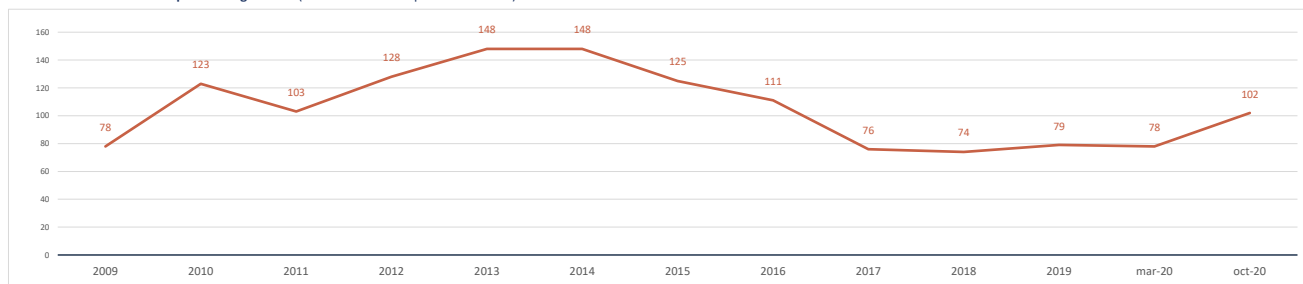

Impacto de la pandemia COVID-19 sobre el paro registrado (periodo marzo-octubre 2020)

Parados registrados (31 marzo 2020) [zona/municipio de residencia] **78**

Parados registrados, edad ≤ 24 años	8
Parados registrados, edad 25-44 años	30
Parados registrados, edad ≥ 45 años	40

Parados registrados, hombres	29
Parados registrados, mujeres	49

Parados registrados (31 octubre 2020) [zona/municipio de residencia] **102**

Parados registrados, edad ≤ 24 años	9
Parados registrados, edad 25-44 años	50
Parados registrados, edad ≥ 45 años	43

Parados registrados, hombres	36
Parados registrados, mujeres	66

Gráfico comparativo Paro registrado en Marzo y Octubre por Rango de Edad y Sexo

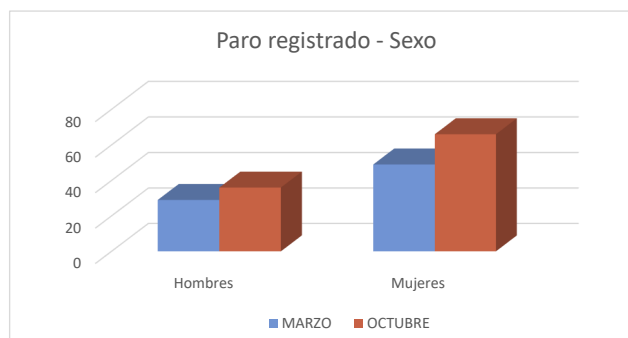
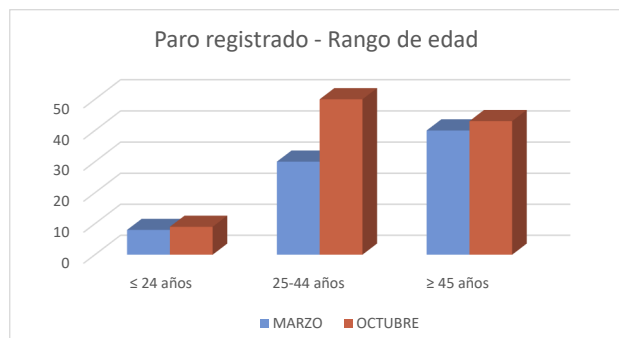

1c. Afiliados a la Seguridad Social por municipio de residencia del trabajador

Total Afiliados a la Seguridad Social, por ubicación residencia (1 enero 2020) **457**
 % sobre el total de la Comunidad de Madrid 0,01%

Afiliados por intervalo de edad (1/1/2020)	N	%
● Afiliados a la Seguridad Social < 30 años	52	11,4%
● Afiliados a la Seguridad Social 30-49 años	263	57,6%
● Afiliados a la Seguridad Social ≥ 50 años	142	31,1%



Afiliados por grupo cotización [régimen general] [1/1/2020]	N	%
● Ingenieros/licenciados afiliados a la Seguridad Social	22	4,8%
● Ingenieros técnicos, peritos y ayudantes titulados afiliados a la Seguridad Social	27	5,9%
● Jefes administrativos y de taller afiliados a la Seguridad Social	21	4,6%
● Ayudantes no titulados afiliados a la Seguridad Social	22	4,8%
● Oficiales administrativos afiliados a la Seguridad Social	46	10,1%
● Subalternos afiliados a la Seguridad Social	21	4,6%
● Auxiliares administrativos afiliados a la Seguridad Social	47	10,3%
● Oficiales de primera y segunda afiliados a la Seguridad Social	71	15,5%
● Oficiales de tercera y especialistas afiliados a la Seguridad Social	37	8,1%
● Peones afiliados a la Seguridad Social	53	11,6%
● Menores de dieciocho años afiliados a la Seguridad Social	0	0,0%
● Afiliados a la Seguridad Social sin grupo de cotización	90	19,7%

Afiliados por rama de actividad (municipio de residencia) (1/1/2020)	N	%
● Afiliados Seguridad Social, rama agricultura y ganadería	9	2,0%
● Afiliados Seguridad Social, rama minería, industria y energía	58	12,7%
● Afiliados Seguridad Social, rama de construcción	48	10,5%
● Afiliados Seguridad Social, rama de servicios de distribución y hostelería	141	30,9%
● Afiliados Seguridad Social, rama de servicios a empresas y financieros	90	19,7%
● Afiliados Seguridad Social, rama de otros servicios	111	24,3%

2. Mercado de trabajo: Tejido productivo de la zona/municipio (UNIDADES PRODUCTIVAS y OCUPADOS de esas Unidades productivas)

2a. Nº total de UNIDADES PRODUCTIVAS situadas en la zona/municipio

Unidades productivas [colectivo empresarial] [1 de enero 2020] **101**
 % sobre el total de la Comunidad de Madrid 0,0%

2b. Nº de OCUPADOS en las unidades productivas situadas en la zona/municipio

Nº de ocupados [Colectivo empresarial] [1 de enero 2020] **220**
 % sobre el total de la Comunidad de Madrid 0,0%

2c. Evolución del nº total de UNIDADES PRODUCTIVAS y de OCUPADOS situados en la zona/municipio

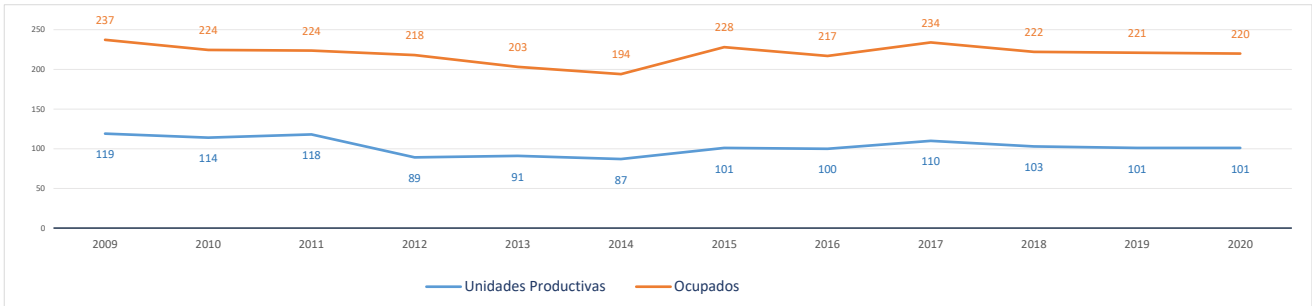

Evolución cronológica de las UNIDADES PRODUCTIVAS en el municipio, la zona y la Región

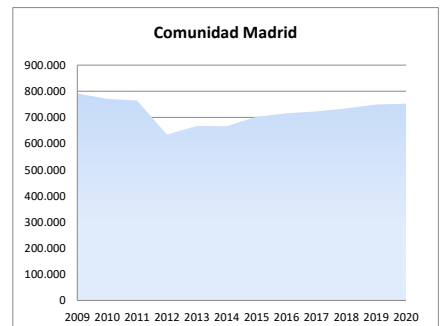
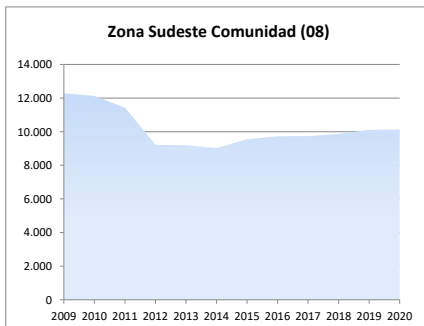
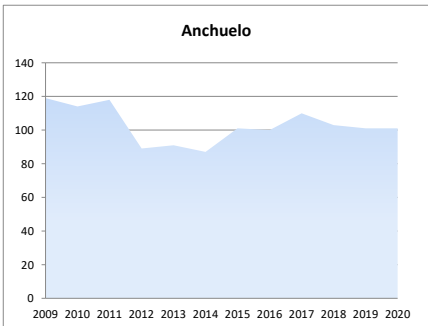

2d. Análisis por estrato de empleo

Evolución del nº de **UNIDADES PRODUCTIVAS** situadas en la zona/municipio, según estrato de empleo 2009-2020 [datos a 1 de enero de cada año]

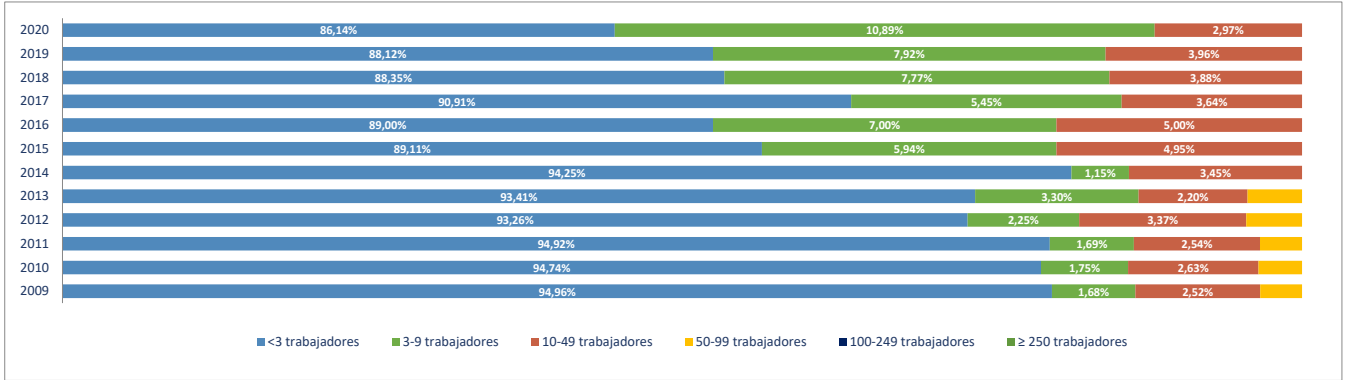

Evolución del nº de **OCUPADOS EN LAS UNIDADES PRODUCTIVAS** situadas en la zona/municipio, según estrato de empleo 2009-2020 [a 1 de enero de cada año]

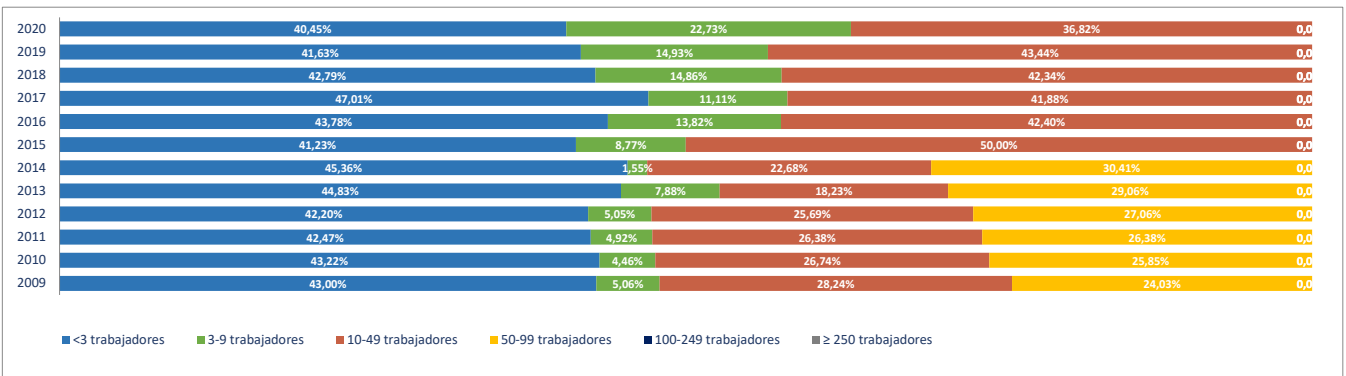

2e. Unidades productivas y ocupados por rama de actividad

Total Rama de actividad en 2020 [R-28 Colectivo empresarial]	Unidades product.	%	Ocupados	%
1ª Agricultura, ganadería, caza, selvicultura y pesca	9	8,91%	11	5,00%
2ª Minería, electricidad y agua	0	0,00%	0	0,00%
3ª Industria de la alimentación, bebidas y tabaco	0	0,00%	0	0,00%
4ª Industria textil, de la confección, cuero y calzado	0	0,00%	0	0,00%
5ª Metálicas básicas e intermedias	1	0,99%	1	0,45%
6ª Construcción de maquinaria y equipo mecánico	1	0,99%	5	2,27%
7ª Construcción de maquinaria y equipo eléctrico, electrónico y óptico	0	0,00%	0	0,00%
8ª Fabricación de material de transporte	0	0,00%	0	0,00%
9ª Industria del papel y artes gráficas	0	0,00%	0	0,00%
10ª Industria química, coquerías y refino de petróleo	0	0,00%	0	0,00%
11ª Fabricación de otros productos minerales no metálicos	0	0,00%	0	0,00%
12ª Industria de la madera, el caucho y otras industrias manufactureras	1	0,99%	1	0,45%
13ª Construcción	18	17,82%	26	11,82%
14ª Comercio mayorista e intermediarios del comercio (exc. vehículos)	9	8,91%	21	9,55%
15ª Comercio minorista y comercio y reparación de vehículos	9	8,91%	10	4,55%
16ª Hostelería	9	8,91%	11	5,00%
17ª Transporte y almacenamiento	15	14,85%	18	8,18%
18ª Información y comunicaciones	2	1,98%	2	0,91%
19ª Actividades Inmobiliarias	0	0,00%	0	0,00%
20ª Actividades profesionales, científicas y técnicas	3	2,97%	3	1,36%
21ª Actividades administrativas y servicios auxiliares	5	4,95%	8	3,64%
22ª Actividades financieras y de seguros	2	1,98%	5	2,27%
23ª Admón pública, defensa, seguridad social y organismos extraterritoriales	1	0,99%	8	3,64%
24ª Educación	3	2,97%	42	19,09%
25ª Actividades sanitarias y de servicios sociales	2	1,98%	37	16,82%
26ª Actividades artísticas, recreativas y de entretenimiento	2	1,98%	2	0,91%
27ª Reparación y otros servicios personales	1	0,99%	1	0,45%
28ª Actividades asociativas y de los hogares	8	7,92%	8	3,64%

Porcentaje de Unidades productivas y Ocupados por rama de actividad

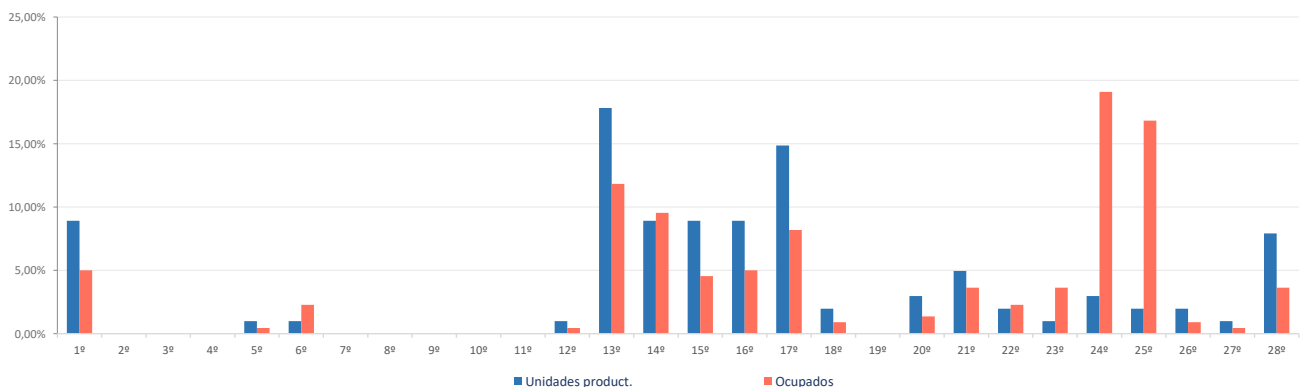

Ranking 20 actividades económicas con más UNIDADES PRODUCTIVAS [R-66 Colectivo empresarial] [1 enero 2020]

1º	Transporte terrestre de mercancías y por tubería	13
2º	Comercio minorista (excepto vehículos)	9
3º	Agricultura, ganadería, caza, selvicultura y pesca	9
4º	Construcción general	9
5º	Actividades de construcción especializada	9
6º	Comercio mayorista e intermediarios del comercio (exc. vehículos)	9
7º	Servicios de comidas y bebidas	8
8º	Actividades de los hogares	8
9º	Educación	3
10º	Otras actividades administrativas	3
11º	Transporte terrestre de viajeros	2
12º	Actividades jurídicas y de contabilidad	2
13º	Actividades sanitarias y de servicios sociales	2
14º	Actividades artísticas, recreativas y de entretenimiento	2
15º	Actividades de alquiler	2
16º	Otras industrias manufactureras y reparación de maquinaria y equipo	1
17º	Actividades auxiliares a los servicios financieros y a los seguros	1
18º	Fabricación de productos metálicos, excepto maquinaria y equipo	1
19º	Construcción de maquinaria y equipo mecánico	1
20º	Alojamientos	1

Comparativa 20 actividades económicas con más UNIDADES PRODUCTIVAS en el municipio, la zona y la Región [R-66 Colectivo empresarial] [1 enero 2020]

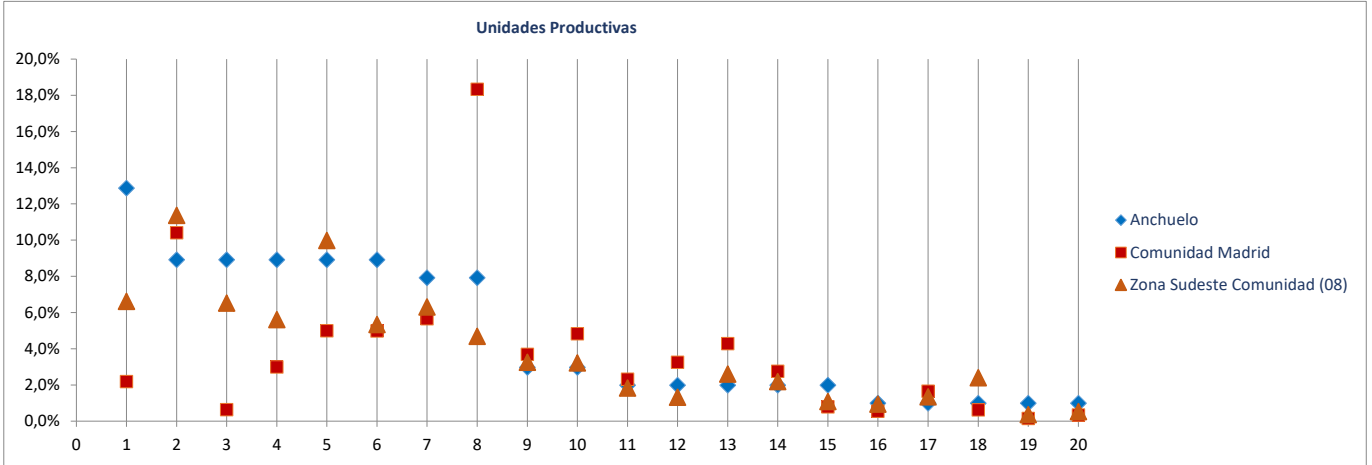

Ranking 20 actividades económicas con más OCUPADOS [R-66 Colectivo empresarial] [1 enero 2020]

1º	Educación	42
2º	Actividades sanitarias y de servicios sociales	37
3º	Comercio mayorista e intermediarios del comercio (exc. vehículos)	21
4º	Transporte terrestre de mercancías y por tubería	16
5º	Construcción general	15
6º	Agricultura, ganadería, caza, selvicultura y pesca	11
7º	Actividades de construcción especializada	11
8º	Comercio minorista (excepto vehículos)	10
9º	Servicios de comidas y bebidas	10
10º	Admón pública, defensa, seguridad social y organismos extraterritoriales	8
11º	Actividades de los hogares	8
12º	Otras actividades administrativas	6
13º	Construcción de maquinaria y equipo mecánico	5
14º	Seguros, reaseguros y fondos de pensiones	4
15º	Transporte terrestre de viajeros	2
16º	Actividades jurídicas y de contabilidad	2
17º	Actividades de alquiler	2
18º	Actividades artísticas, recreativas y de entretenimiento	2
19º	Fabricación de productos metálicos, excepto maquinaria y equipo	1
20º	Otras industrias manufactureras y reparación de maquinaria y equipo	1

Comparativa 20 actividades económicas con más OCUPADOS en el municipio, la zona y la Región [R66 - Colectivo empresarial] [1 enero 2020]

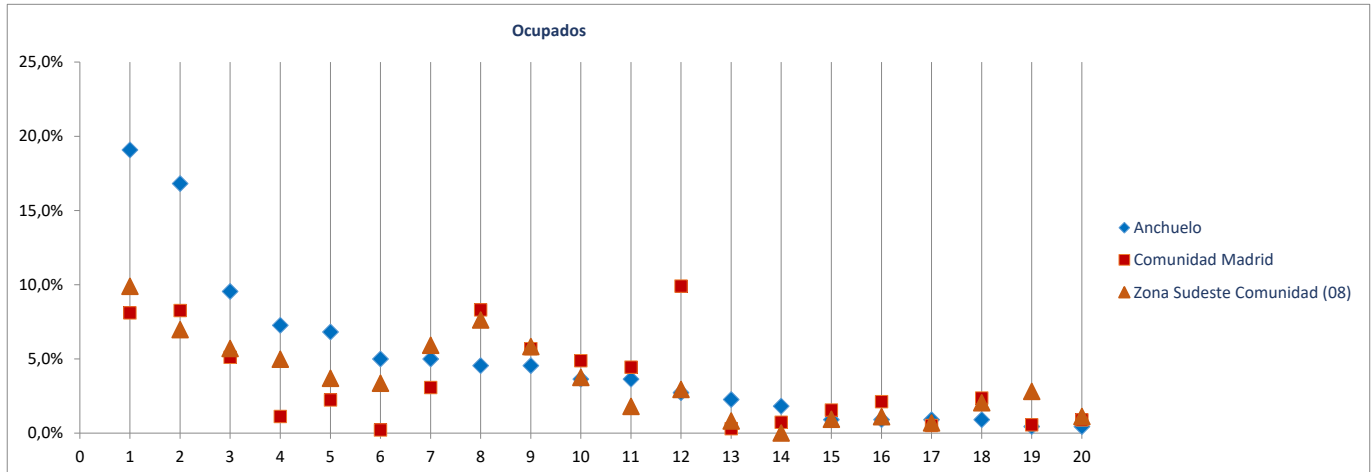

Radiografía de las zonas NUTS4 madrileñas

BLOQUE 1. Datos geográficos y demográficos

Zona Sudeste Comunidad (08)

Ambite, Anchuelo, Belmonte de Tajo, Brea de Tajo, Campo Real, Carabaña, Colmenar de Oreja, Corpa, Chinchón, Estremera, Fuentidueña de Tajo, Loeches, Morata de Tajuña, Nuevo Baztán, Olmeda de las Fuentes, Orusco de Tajuña, Perales de Tajuña, Pezuela de las Torres, Pozuelo del Rey, Santorcaz, Los Santos de la Humosa, Tielmes, Titulcia, Torres de la Alameda, Valdaracete, Valdeleguna, Valdilecha, Valverde de Alcalá, Villaconejos, Villalbilla, Villamanrique de Tajo, Villar del Olmo, Villarejo de Salvanés



Belmonte de Tajo

Superficie (Km ²)	24,1
Densidad de población (1 enero 2019) [habitantes/km2]	69

Evolución 2007-2019 de la población empadronada [personas] [datos a 1 de enero de cada año]

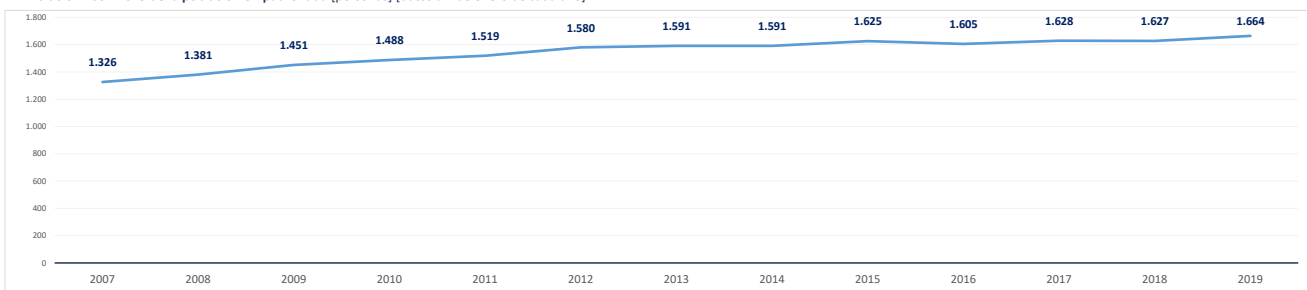

Población empadronada (1 enero 2019) [personas]	1.664
Edad media de la población (2019) [años]	41,9

Población 16-30 años (1 enero 2019) [personas]	257
[% respecto del total de la población]	15,4%
Población extranjera (1 enero 2019) [personas]	139
[% respecto del total de la población]	8,4%

Grado de juventud de la población (población ≤ 15 años) (1 enero 2019) [%]	14,5%	Nut: 17,1%	CM: 15,3%
Grado de envejecimiento de la población (población ≥ 65 años) (1 enero 2019) [%]	16,7%	Nut: 14,7%	CM: 17,7%
Proporción de dependencia (1 enero 2019) [ratio:(poblac ≤15 años+≥65 años)/(poblac 16-64 años)]	0,45	Nut: 0,47	CM: 0,49
Proporción de reemplazamiento (1 enero 2019) [ratio: (población 16-40 años) / (población 41-65 años)]	0,87	Nut: 0,80	CM: 0,81

Crecimiento de la población empadronada [%] [enero 2018-enero 2019]	2,3%
Crecimiento vegetativo (2018) [número] [nacimientos - defunciones] [enero 2018-enero 2019]	-2
Emigraciones al resto de Comunidades Autónomas (2019) [número de bajas en el Padrón en la CM]	22
Saldo migratorio (2019) [número: inmigración - emigración.]	19

Evolución 2007-2019 de la edad media de la población [años] [datos a 1 de enero de cada año]

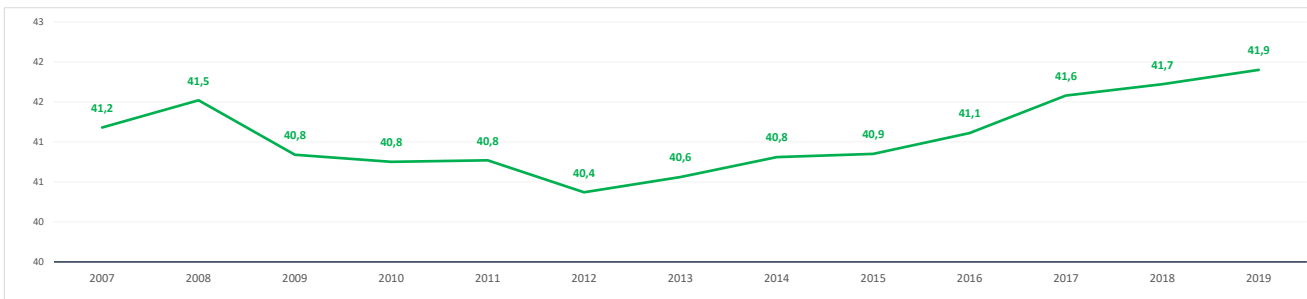

Evolución 2009-2019 de la población ≤ 15 años y ≥ 65 años [%] [datos a 1 de enero de cada año]

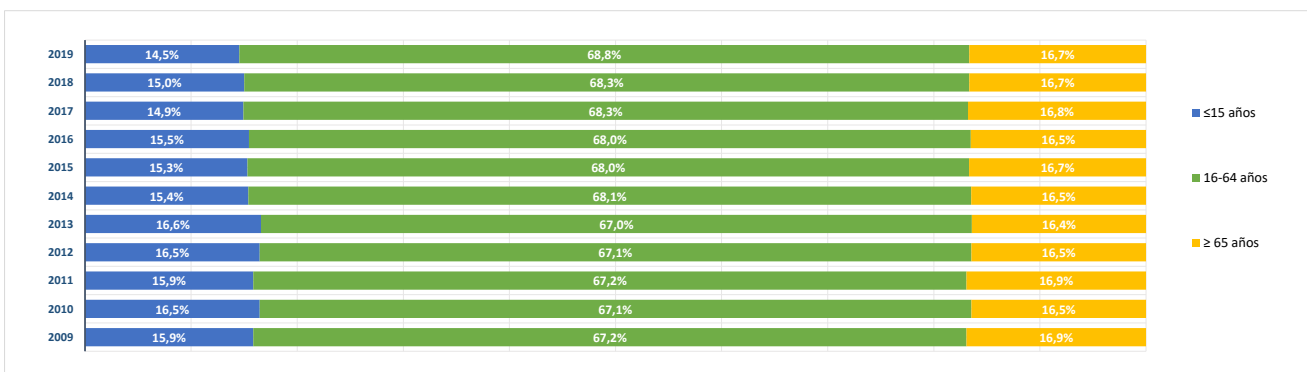

BLOQUE 2. Mercado de trabajo y tejido productivo

Zona Sudeste Comunidad (08)

Ambite, Anchuelo, Belmonte de Tajo, Brea de Tajo, Campo Real, Carabaña, Colmenar de Oreja, Corpa, Chinchón, Estremera, Fuentidueña de Tajo, Loeches, Morata de Tajuña, Nuevo Baztán, Olmeda de las Fuentes, Orusco de Tajuña, Perales de Tajuña, Pezuela de las Torres, Pozuelo del Rey, Santorcaz, Los Santos de la Humosa, Tielmes, Titulcia, Torres de la Alameda, Valdaracete, Valdelaguna, Valdilecha, Valverde de Alcalá, Villacanejos, Villalbilla, Villamanrique de Tajo, Villar del Olmo, Villarejo de Salvanés



Belmonte de Tajo

1. Mercado de trabajo: datos sobre trabajadores RESIDENTES en la zona/municipio

1a. Población de 16 a 64 años

Población de 16-64 años [potencialmente activa] [Padrón municipal] [1 de enero 2019] **1.124**
 % sobre el total de la Comunidad de Madrid **0,0%**

Evolución de la población de 16-64 años [en la zona o municipio de residencia]

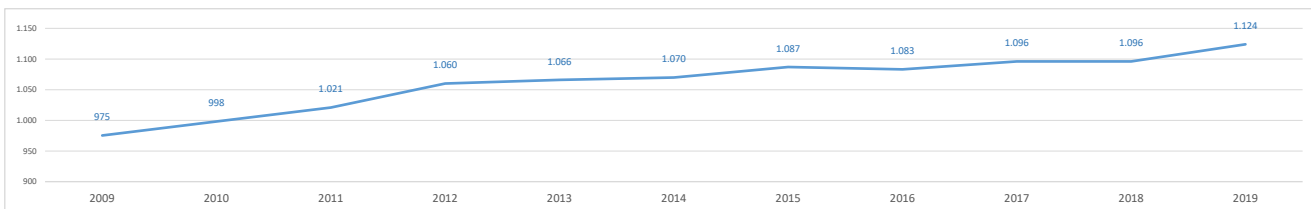

1b. Paro registrado

Evolución del número de parados registrados (en la zona o municipio de residencia)

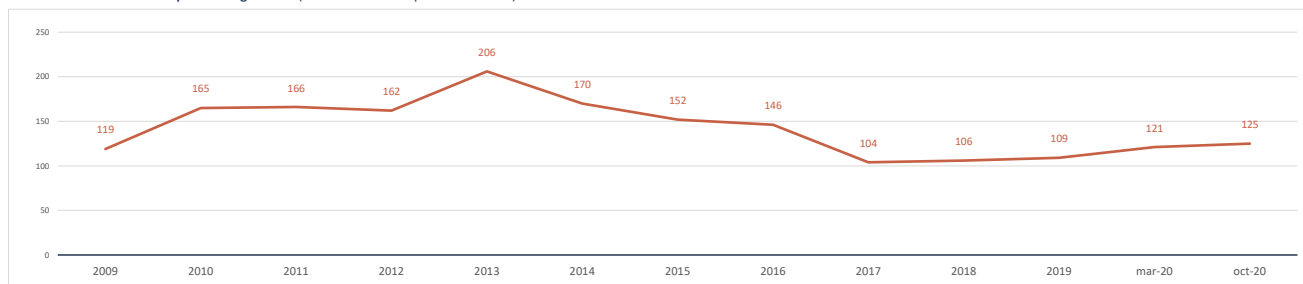

Impacto de la pandemia COVID-19 sobre el paro registrado (periodo marzo-octubre 2020)

Parados registrados (31 marzo 2020) [zona/municipio de residencia] **121**

Parados registrados, edad ≤ 24 años	13
Parados registrados, edad 25-44 años	53
Parados registrados, edad ≥ 45 años	55
Parados registrados, hombres	37
Parados registrados, mujeres	84

Parados registrados (31 octubre 2020) [zona/municipio de residencia] **125**

Parados registrados, edad ≤ 24 años	19
Parados registrados, edad 25-44 años	56
Parados registrados, edad ≥ 45 años	50
Parados registrados, hombres	50
Parados registrados, mujeres	75

Gráfico comparativo Paro registrado en Marzo y Octubre por Rango de Edad y Sexo

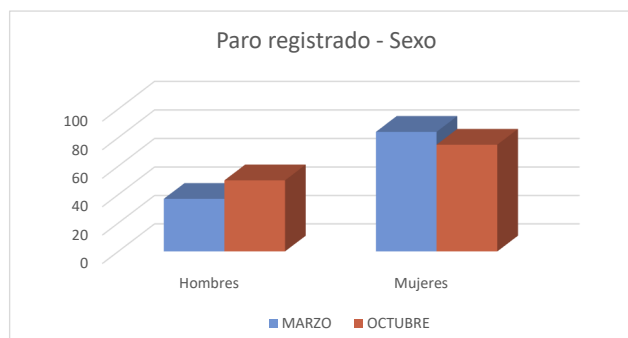
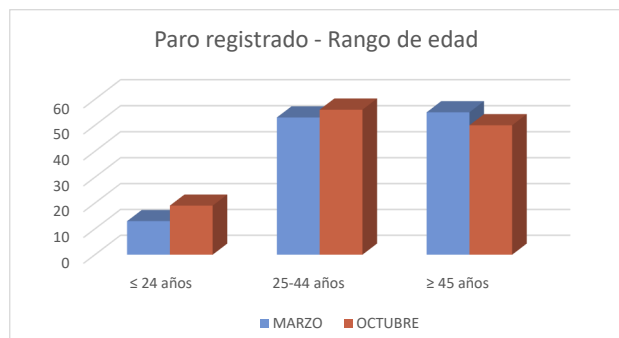

1c. Afiliados a la Seguridad Social por municipio de residencia del trabajador

Total Afiliados a la Seguridad Social, por ubicación residencia (1 enero 2020) **649**
 % sobre el total de la Comunidad de Madrid **0,02%**

Afiliados por intervalo de edad (1/1/2020)	N	%
● Afiliados a la Seguridad Social < 30 años	90	13,9%
● Afiliados a la Seguridad Social 30-49 años	345	53,2%
● Afiliados a la Seguridad Social ≥ 50 años	214	33,0%

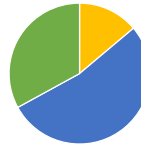

Afiliados por grupo cotización [régimen general] [1/1/2020]	N	%
● Ingenieros/licenciados afiliados a la Seguridad Social	18	2,8%
● Ingenieros técnicos, peritos y ayudantes titulados afiliados a la Seguridad Social	25	3,9%
● Jefes administrativos y de taller afiliados a la Seguridad Social	27	4,2%
● Ayudantes no titulados afiliados a la Seguridad Social	28	4,3%
● Oficiales administrativos afiliados a la Seguridad Social	53	8,2%
● Subalternos afiliados a la Seguridad Social	41	6,3%
● Auxiliares administrativos afiliados a la Seguridad Social	70	10,8%
● Oficiales de primera y segunda afiliados a la Seguridad Social	128	19,7%
● Oficiales de tercera y especialistas afiliados a la Seguridad Social	67	10,3%
● Peones afiliados a la Seguridad Social	75	11,6%
● Menores de dieciocho años afiliados a la Seguridad Social	0	0,0%
● Afiliados a la Seguridad Social sin grupo de cotización	117	18,0%

Afiliados por rama de actividad (municipio de residencia) (1/1/2020)	N	%
● Afiliados Seguridad Social, rama agricultura y ganadería	17	2,6%
● Afiliados Seguridad Social, rama minería, industria y energía	124	19,1%
● Afiliados Seguridad Social, rama de construcción	82	12,6%
● Afiliados Seguridad Social, rama de servicios de distribución y hostelería	152	23,4%
● Afiliados Seguridad Social, rama de servicios a empresas y financieros	104	16,0%
● Afiliados Seguridad Social, rama de otros servicios	170	26,2%

2. Mercado de trabajo: Tejido productivo de la zona/municipio (UNIDADES PRODUCTIVAS y OCUPADOS de esas Unidades productivas)

2a. Nº total de UNIDADES PRODUCTIVAS situadas en la zona/municipio

Unidades productivas [colectivo empresarial] [1 de enero 2020] **150**
 % sobre el total de la Comunidad de Madrid **0,0%**

2b. Nº de OCUPADOS en las unidades productivas situadas en la zona/municipio

Nº de ocupados [Colectivo empresarial] [1 de enero 2020] **296**
 % sobre el total de la Comunidad de Madrid **0,0%**

2c. Evolución del nº total de UNIDADES PRODUCTIVAS y de OCUPADOS situados en la zona/municipio

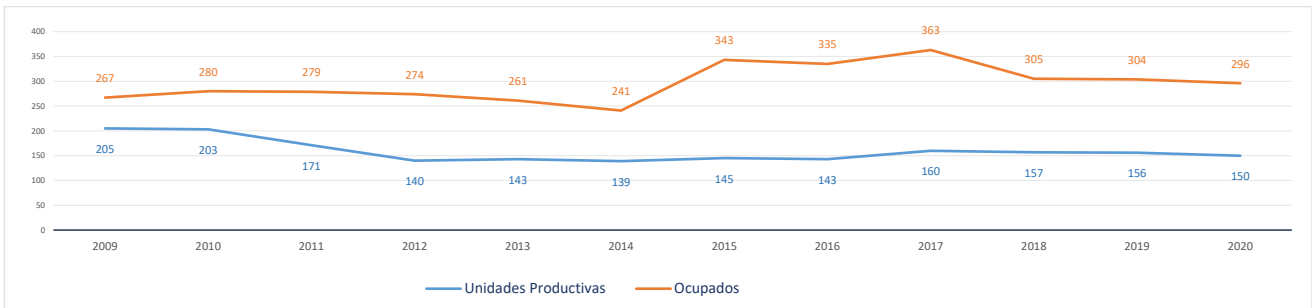

Evolución cronológica de las UNIDADES PRODUCTIVAS en el municipio, la zona y la Región

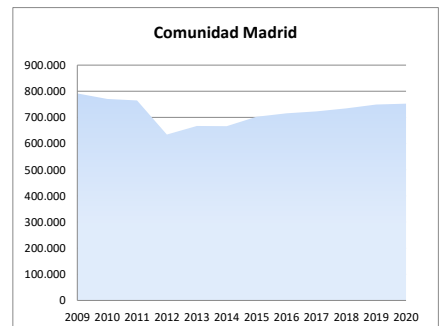
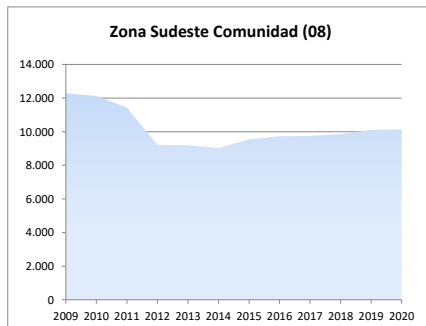
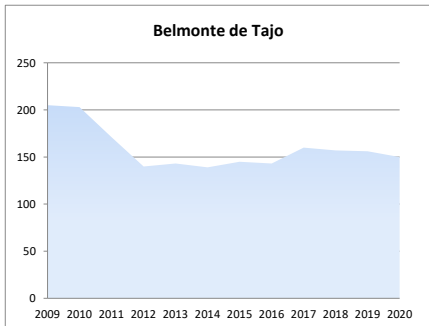

2d. Análisis por estrato de empleo

Evolución del nº de **UNIDADES PRODUCTIVAS** situadas en la zona/municipio, según estrato de empleo 2009-2020 [datos a 1 de enero de cada año]

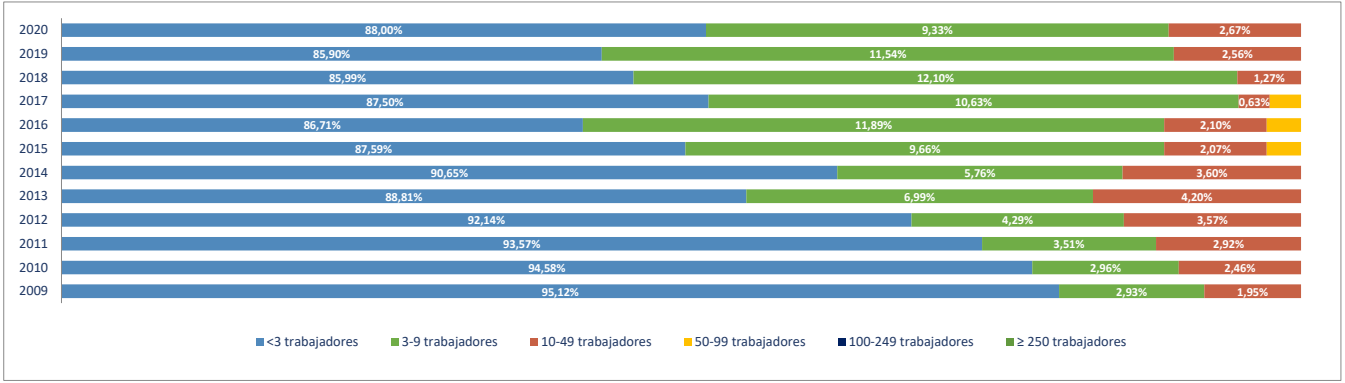

Evolución del nº de **OCUPADOS EN LAS UNIDADES PRODUCTIVAS** situadas en la zona/municipio, según estrato de empleo 2009-2020 [a 1 de enero de cada año]

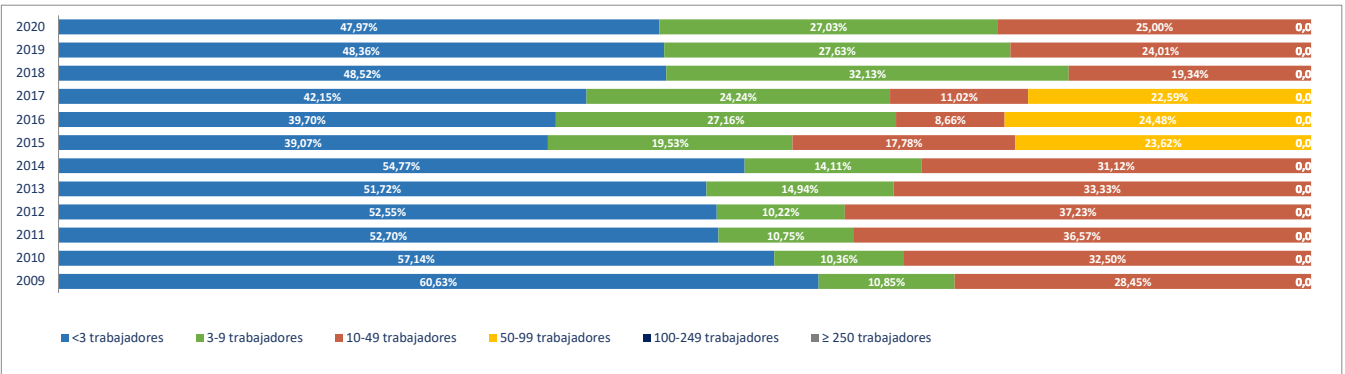

2e. Unidades productivas y ocupados por rama de actividad

Total Rama de actividad en 2020 [R-28 Colectivo empresarial]

Rama de actividad	Unidades product.	%	Ocupados	%
1ª Agricultura, ganadería, caza, selvicultura y pesca	8	5,33%	8	2,70%
2ª Minería, electricidad y agua	2	1,33%	8	2,70%
3ª Industria de la alimentación, bebidas y tabaco	7	4,67%	8	2,70%
4ª Industria textil, de la confección, cuero y calzado	33	22,00%	33	11,15%
5ª Metálicas básicas e intermedias	2	1,33%	2	0,68%
6ª Construcción de maquinaria y equipo mecánico	0	0,00%	0	0,00%
7ª Construcción de maquinaria y equipo eléctrico, electrónico y óptico	0	0,00%	0	0,00%
8ª Fabricación de material de transporte	0	0,00%	0	0,00%
9ª Industria del papel y artes gráficas	0	0,00%	0	0,00%
10ª Industria química, coquerías y refino de petróleo	0	0,00%	0	0,00%
11ª Fabricación de otros productos minerales no metálicos	0	0,00%	0	0,00%
12ª Industria de la madera, el caucho y otras industrias manufactureras	1	0,67%	2	0,68%
13ª Construcción	19	12,67%	23	7,77%
14ª Comercio mayorista e intermediarios del comercio (exc. vehículos)	5	3,33%	5	1,69%
15ª Comercio minorista y comercio y reparación de vehículos	10	6,67%	23	7,77%
16ª Hostelería	9	6,00%	10	3,38%
17ª Transporte y almacenamiento	10	6,67%	19	6,42%
18ª Información y comunicaciones	0	0,00%	0	0,00%
19ª Actividades Inmobiliarias	0	0,00%	0	0,00%
20ª Actividades profesionales, científicas y técnicas	3	2,00%	3	1,01%
21ª Actividades administrativas y servicios auxiliares	5	3,33%	10	3,38%
22ª Actividades financieras y de seguros	2	1,33%	11	3,72%
23ª Admón pública, defensa, seguridad social y organismos extraterritoriales	1	0,67%	9	3,04%
24ª Educación	8	5,33%	57	19,26%
25ª Actividades sanitarias y de servicios sociales	6	4,00%	34	11,49%
26ª Actividades artísticas, recreativas y de entretenimiento	5	3,33%	9	3,04%
27ª Reparación y otros servicios personales	10	6,67%	17	5,74%
28ª Actividades asociativas y de los hogares	4	2,67%	5	1,69%

Porcentaje de Unidades productivas y Ocupados por rama de actividad

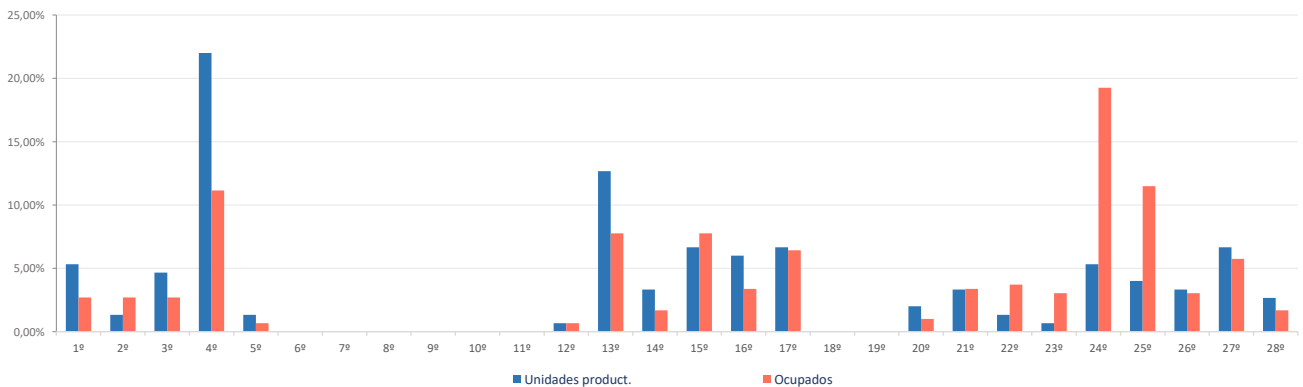

Ranking 20 actividades económicas con más UNIDADES PRODUCTIVAS [R-66 Colectivo empresarial] [1 enero 2020]

1º	Industria de la confección y la peletería	33
2º	Construcción general	10
3º	Reparación y otros servicios personales	10
4º	Comercio minorista (excepto vehículos)	9
5º	Actividades de construcción especializada	9
6º	Servicios de comidas y bebidas	9
7º	Agricultura, ganadería, caza, selvicultura y pesca	8
8º	Educación	8
9º	Transporte terrestre de mercancías y por tubería	7
10º	Actividades sanitarias y de servicios sociales	6
11º	Comercio mayorista e intermediarios del comercio (exc. vehículos)	5
12º	Actividades artísticas, recreativas y de entretenimiento	5
13º	Otras actividades administrativas	4
14º	Otras industrias alimenticias	4
15º	Actividades de los hogares	4
16º	Elaboración de bebidas e industria del tabaco	3
17º	Transporte terrestre de viajeros	3
18º	Servicios, ensayos y análisis técnicos	2
19º	Actividades de alquiler	1
20º	Fabricación de productos metálicos, excepto maquinaria y equipo	1

Comparativa 20 actividades económicas con más UNIDADES PRODUCTIVAS en el municipio, la zona y la Región [R-66 Colectivo empresarial] [1 enero 2020]

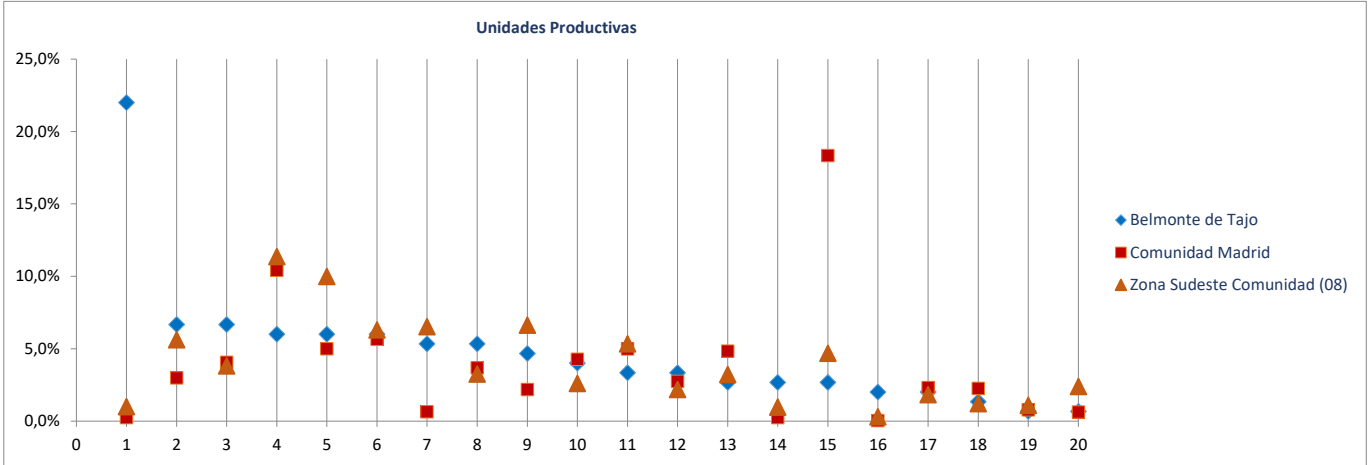

Ranking 20 actividades económicas con más OCUPADOS [R-66 Colectivo empresarial] [1 enero 2020]

1º	Educación	57
2º	Actividades sanitarias y de servicios sociales	34
3º	Industria de la confección y la peletería	33
4º	Comercio minorista (excepto vehículos)	22
5º	Reparación y otros servicios personales	17
6º	Transporte terrestre de mercancías y por tubería	14
7º	Actividades de construcción especializada	12
8º	Construcción general	11
9º	Servicios de comidas y bebidas	10
10º	Intermediación financiera excepto seguros y fondos de pensiones	10
11º	Otras actividades administrativas	9
12º	Admón publica, defensa, seguridad social y organismos extraterritoriales	9
13º	Actividades artísticas, recreativas y de entretenimiento	9
14º	Agricultura, ganadería, caza, selvicultura y pesca	8
15º	Industrias extractivas	7
16º	Otras industrias alimenticias	5
17º	Comercio mayorista e intermediarios del comercio (exc. vehículos)	5
18º	Transporte terrestre de viajeros	5
19º	Actividades de los hogares	5
20º	Elaboración de bebidas e industria del tabaco	3

Comparativa 20 actividades económicas con más OCUPADOS en el municipio, la zona y la Región [R66 - Colectivo empresarial] [1 enero 2020]

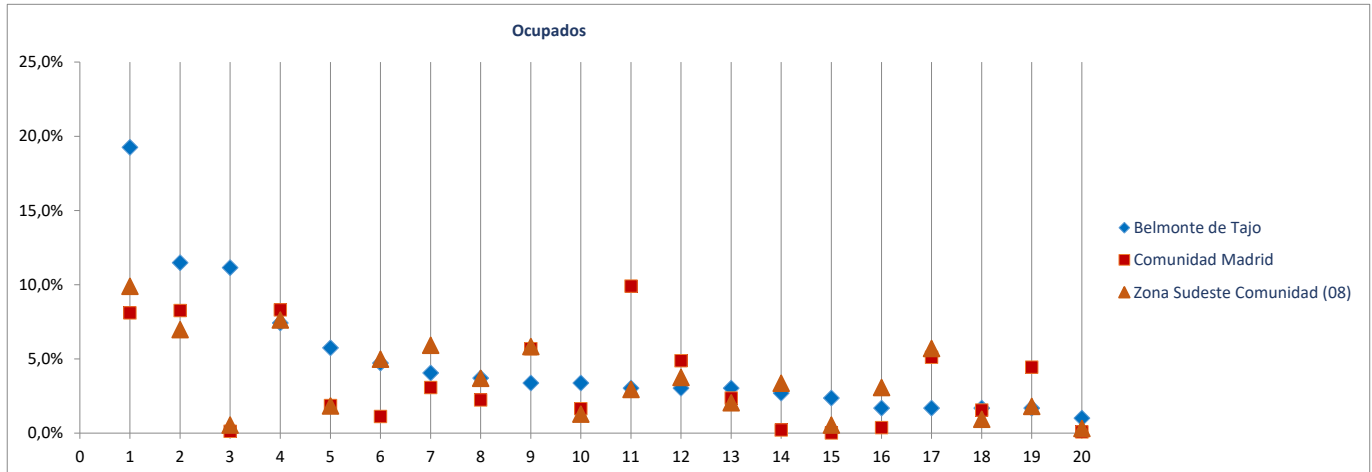

Radiografía de las zonas NUTS4 madrileñas

BLOQUE 1. Datos geográficos y demográficos

Zona Sudeste Comunidad (08)

Ambite, Anchuelo, Belmonte de Tajo, Brea de Tajo, Campo Real, Carabaña, Colmenar de Oreja, Corpa, Chinchón, Estremera, Fuentidueña de Tajo, Loeches, Morata de Tajuña, Nuevo Baztán, Olmeda de las Fuentes, Orusco de Tajuña, Perales de Tajuña, Pezuela de las Torres, Pozuelo del Rey, Santorcaz, Los Santos de la Humosa, Tielmes, Titulcia, Torres de la Alameda, Valdaracete, Valdeleguna, Valdilecha, Valverde de Alcalá, Villaconejos, Villalbilla, Villamanrique de Tajo, Villar del Olmo, Villarejo de Salvanes



Brea de Tajo

Superficie (Km ²)	44,8
Densidad de población (1 enero 2019) [habitantes/km2]	12

Evolución 2007-2019 de la población empadronada [personas] [datos a 1 de enero de cada año]

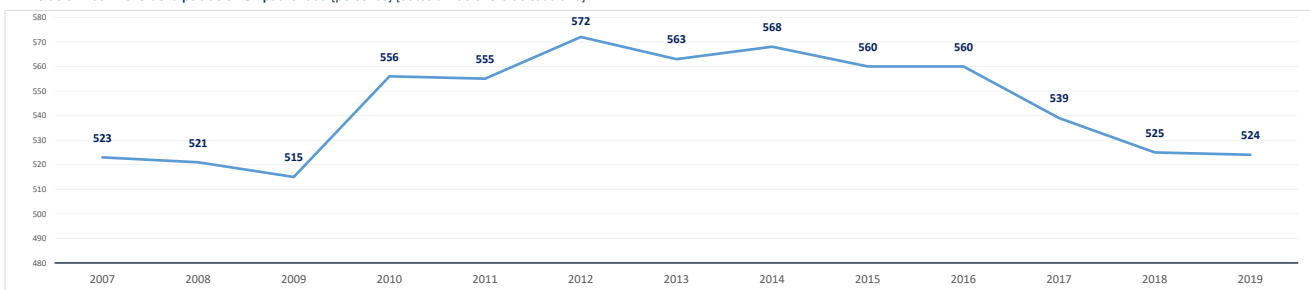

Población empadronada (1 enero 2019) [personas]	524
Edad media de la población (2019) [años]	46,8

Población 16-30 años (1 enero 2019) [personas]	104
[% respecto del total de la población]	19,8%
Población extranjera (1 enero 2019) [personas]	66
[% respecto del total de la población]	12,6%

Grado de juventud de la población (población ≤ 15 años) (1 enero 2019) [%]	9,7%	Nut: 17,1%	CM: 15,3%
Grado de envejecimiento de la población (población ≥ 65 años) (1 enero 2019) [%]	27,7%	Nut: 14,7%	CM: 17,7%
Proporción de dependencia (1 enero 2019) [ratio:(poblac ≤15 años+≥65 años)/(poblac 16-64 años)]	0,60	Nut: 0,47	CM: 0,49
Proporción de reemplazamiento (1 enero 2019) [ratio: (población 16-40 años) / (población 41-65 años)]	0,86	Nut: 0,80	CM: 0,81

Crecimiento de la población empadronada [%] [enero 2018-enero 2019]	-0,2%
Crecimiento vegetativo (2018) [número] [nacimientos - defunciones] [enero 2018-enero 2019]	-6
Emigraciones al resto de Comunidades Autónomas (2019) [número de bajas en el Padrón en la CM]	9
Saldo migratorio (2019) [número: inmigración - emigración.]	-14

Evolución 2007-2019 de la edad media de la población [años] [datos a 1 de enero de cada año]

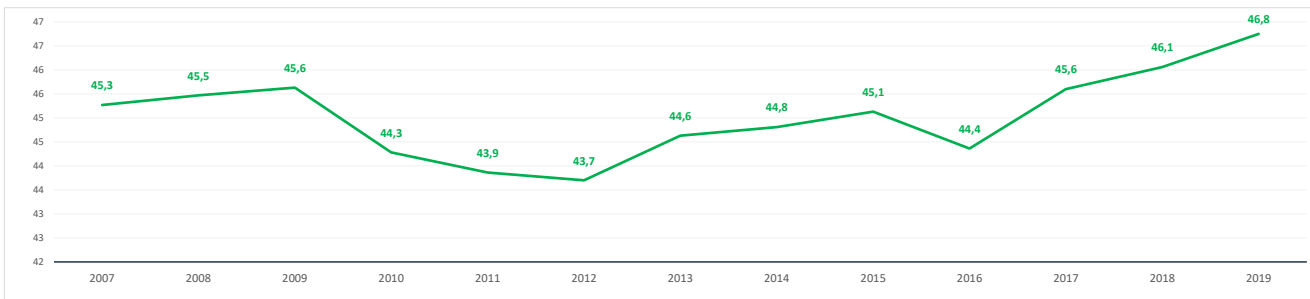

Evolución 2009-2019 de la población ≤ 15 años y ≥ 65 años [%] [datos a 1 de enero de cada año]

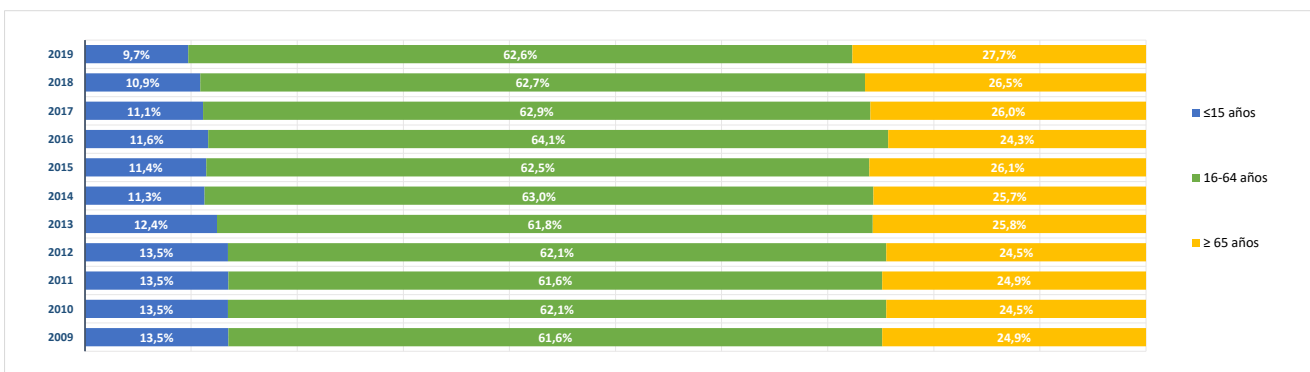

BLOQUE 2. Mercado de trabajo y tejido productivo

Zona Sudeste Comunidad (08)

Ambite, Anchuelo, Belmonte de Tajo, Brea de Tajo, Campo Real, Carabaña, Colmenar de Oreja, Corpa, Chinchón, Estremera, Fuentidueña de Tajo, Loeches, Morata de Tajuña, Nuevo Baztán, Olmeda de las Fuentes, Orusco de Tajuña, Perales de Tajuña, Pezuela de las Torres, Pozuelo del Rey, Santorcaz, Los Santos de la Humosa, Tielmes, Titulcia, Torres de la Alameda, Valdaracete, Valdelaguna, Valdilecha, Valverde de Alcalá, Villacanejos, Villalbilla, Villamanrique de Tajo, Villar del Olmo, Villarejo de Salvanés



Brea de Tajo

1. Mercado de trabajo: datos sobre trabajadores RESIDENTES en la zona/municipio

1a. Población de 16 a 64 años

Población de 16-64 años [potencialmente activa] [Padrón municipal] [1 de enero 2019]

324

% sobre el total de la Comunidad de Madrid

0,0%

Evolución de la población de 16-64 años [en la zona o municipio de residencia]

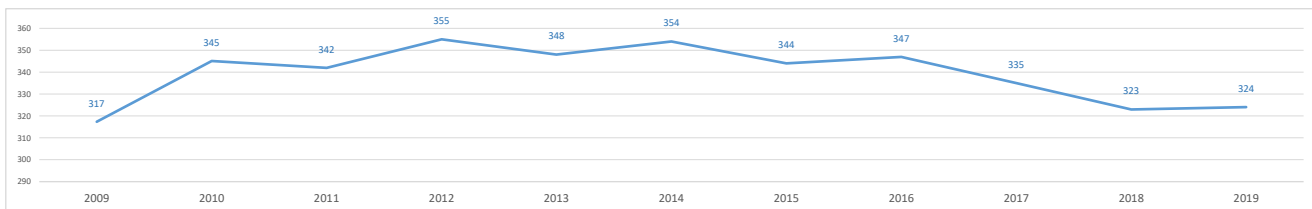

1b. Paro registrado

Evolución del número de parados registrados (en la zona o municipio de residencia)

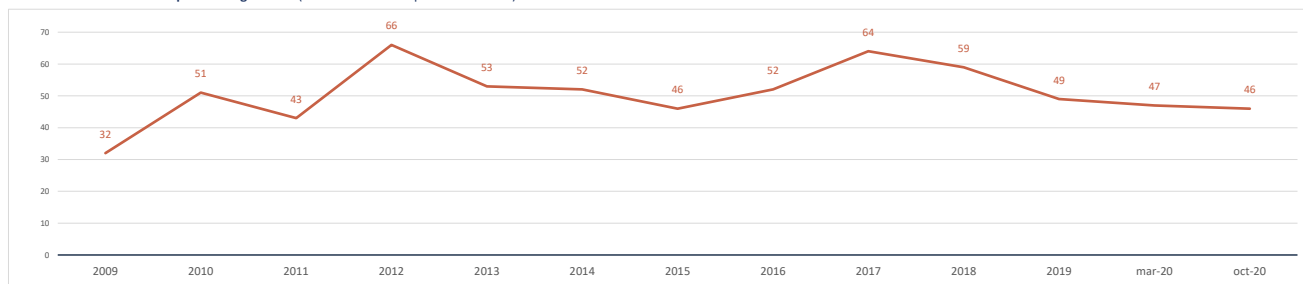

Impacto de la pandemia COVID-19 sobre el paro registrado (periodo marzo-octubre 2020)

Parados registrados (31 marzo 2020) [zona/municipio de residencia]

47

Parados registrados, edad ≤ 24 años	11
Parados registrados, edad 25-44 años	11
Parados registrados, edad ≥ 45 años	25
Parados registrados, hombres	24
Parados registrados, mujeres	23

Parados registrados (31 octubre 2020) [zona/municipio de residencia]

46

Parados registrados, edad ≤ 24 años	11
Parados registrados, edad 25-44 años	7
Parados registrados, edad ≥ 45 años	28
Parados registrados, hombres	18
Parados registrados, mujeres	28

Gráfico comparativo Paro registrado en Marzo y Octubre por Rango de Edad y Sexo

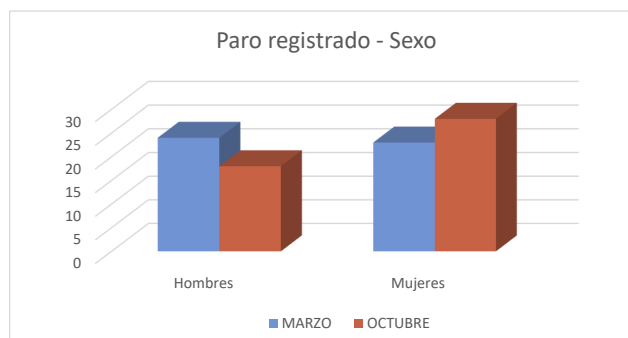
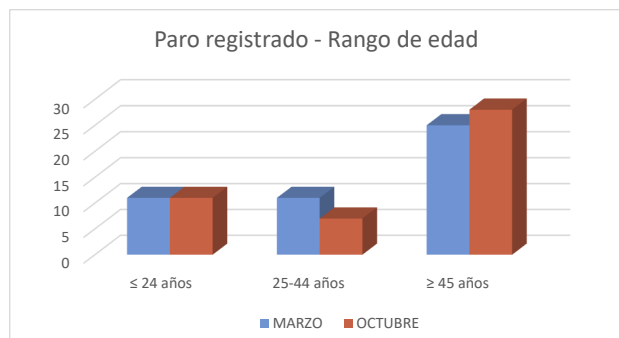

1c. Afiliados a la Seguridad Social por municipio de residencia del trabajador

Total Afiliados a la Seguridad Social, por ubicación residencia (1 enero 2020) **192**
 % sobre el total de la Comunidad de Madrid **0,01%**

Afiliados por intervalo de edad (1/1/2020)	N	%
● Afiliados a la Seguridad Social < 30 años	31	16,2%
● Afiliados a la Seguridad Social 30-49 años	81	42,2%
● Afiliados a la Seguridad Social ≥ 50 años	80	41,7%

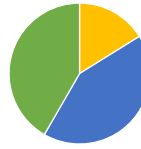

Afiliados por grupo cotización [régimen general] [1/1/2020]	N	%
● Ingenieros/licenciados afiliados a la Seguridad Social	3	1,6%
● Ingenieros técnicos, peritos y ayudantes titulados afiliados a la Seguridad Social	9	4,7%
● Jefes administrativos y de taller afiliados a la Seguridad Social	15	7,8%
● Ayudantes no titulados afiliados a la Seguridad Social	6	3,1%
● Oficiales administrativos afiliados a la Seguridad Social	21	10,9%
● Subalternos afiliados a la Seguridad Social	8	4,2%
● Auxiliares administrativos afiliados a la Seguridad Social	18	9,4%
● Oficiales de primera y segunda afiliados a la Seguridad Social	36	18,8%
● Oficiales de tercera y especialistas afiliados a la Seguridad Social	24	12,5%
● Peones afiliados a la Seguridad Social	21	10,9%
● Menores de dieciocho años afiliados a la Seguridad Social	0	0,0%
● Afiliados a la Seguridad Social sin grupo de cotización	31	16,1%

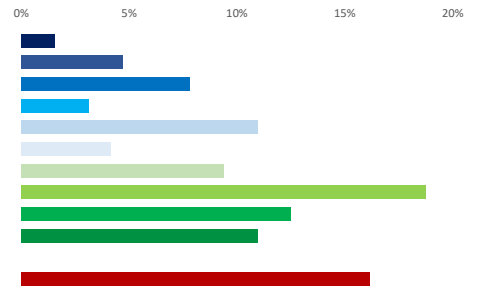

Afiliados por rama de actividad (municipio de residencia) (1/1/2020)	N	%
● Afiliados Seguridad Social, rama agricultura y ganadería	15	7,8%
● Afiliados Seguridad Social, rama minería, industria y energía	16	8,3%
● Afiliados Seguridad Social, rama de construcción	11	5,7%
● Afiliados Seguridad Social, rama de servicios de distribución y hostelería	33	17,2%
● Afiliados Seguridad Social, rama de servicios a empresas y financieros	23	12,0%
● Afiliados Seguridad Social, rama de otros servicios	94	49,0%

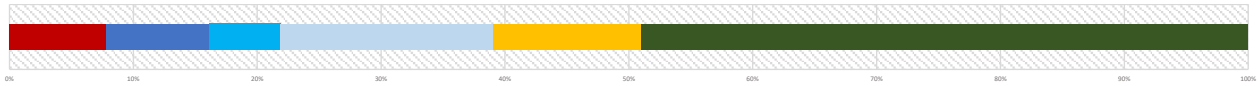

2. Mercado de trabajo: Tejido productivo de la zona/municipio (UNIDADES PRODUCTIVAS y OCUPADOS de esas Unidades productivas)

2a. Nº total de UNIDADES PRODUCTIVAS situadas en la zona/municipio

Unidades productivas [colectivo empresarial] [1 de enero 2020] **54**
 % sobre el total de la Comunidad de Madrid **0,0%**

2b. Nº de OCUPADOS en las unidades productivas situadas en la zona/municipio

Nº de ocupados [Colectivo empresarial] [1 de enero 2020] **231**
 % sobre el total de la Comunidad de Madrid **0,0%**

2c. Evolución del nº total de UNIDADES PRODUCTIVAS y de OCUPADOS situados en la zona/municipio

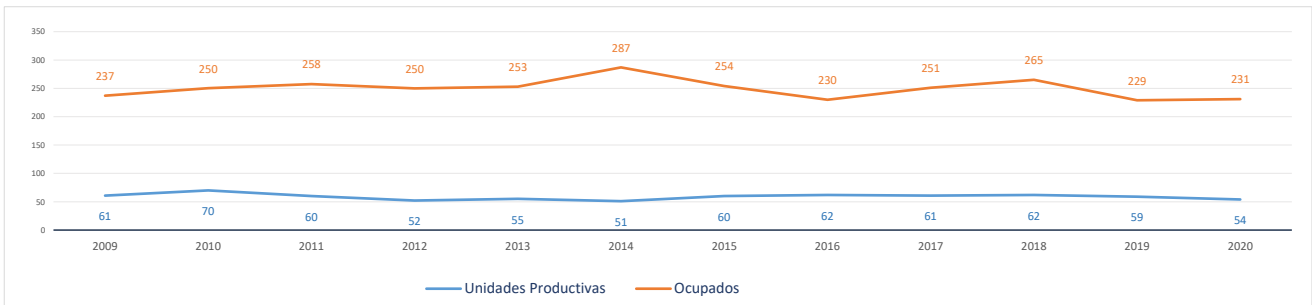

Evolución cronológica de las UNIDADES PRODUCTIVAS en el municipio, la zona y la Región

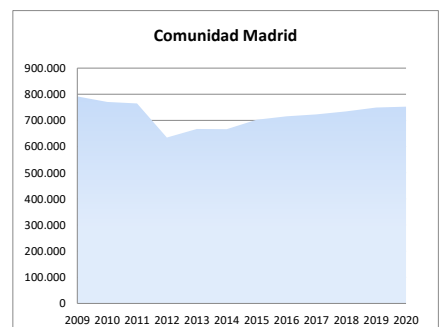
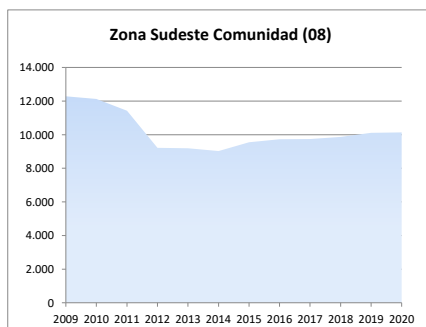
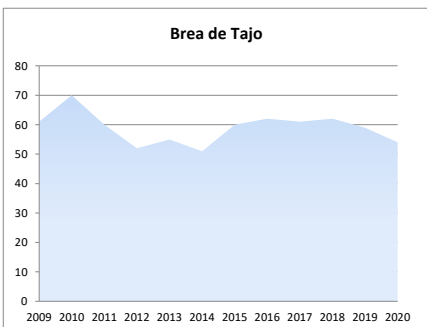

2d. Análisis por estrato de empleo

Evolución del nº de **UNIDADES PRODUCTIVAS** situadas en la zona/municipio, según estrato de empleo 2009-2020 [datos a 1 de enero de cada año]

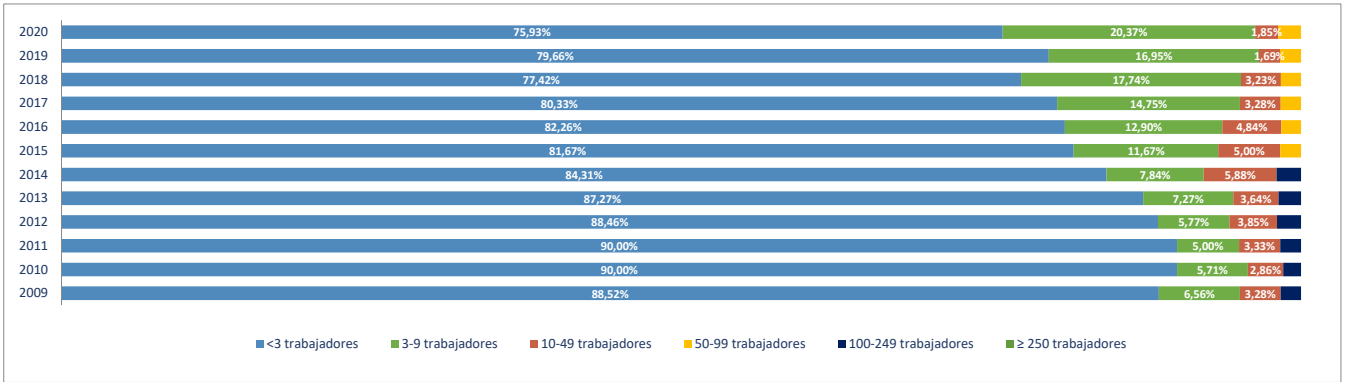

Evolución del nº de **OCUPADOS EN LAS UNIDADES PRODUCTIVAS** situadas en la zona/municipio, según estrato de empleo 2009-2020 [a 1 de enero de cada año]

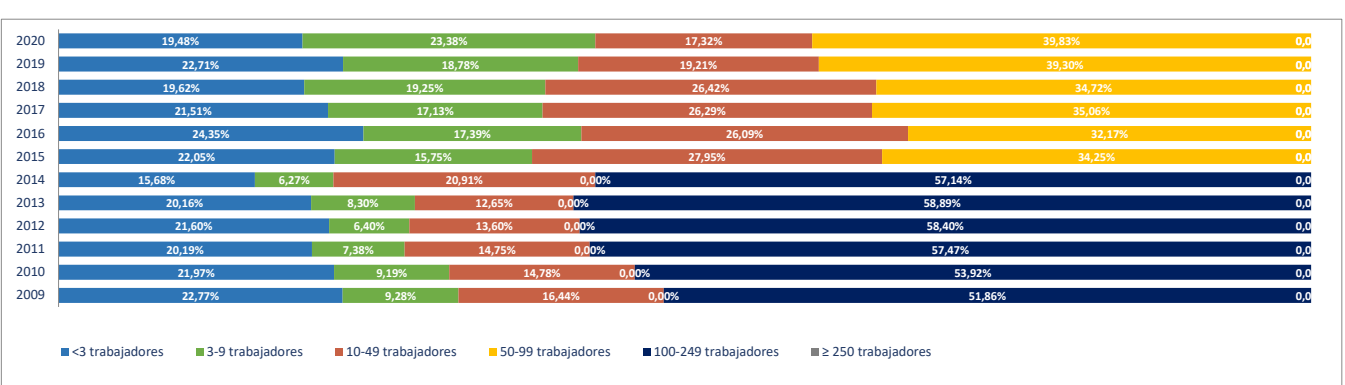

2e. Unidades productivas y ocupados por rama de actividad

Total Rama de actividad en 2020 [R-28 Colectivo empresarial]	Unidades product.	%	Ocupados	%
1ª Agricultura, ganadería, caza, selvicultura y pesca	14	25,93%	24	10,39%
2ª Minería, electricidad y agua	1	1,85%	1	0,43%
3ª Industria de la alimentación, bebidas y tabaco	2	3,70%	4	1,73%
4ª Industria textil, de la confección, cuero y calzado	0	0,00%	0	0,00%
5ª Metálicas básicas e intermedias	1	1,85%	1	0,43%
6ª Construcción de maquinaria y equipo mecánico	0	0,00%	0	0,00%
7ª Construcción de maquinaria y equipo eléctrico, electrónico y óptico	0	0,00%	0	0,00%
8ª Fabricación de material de transporte	0	0,00%	0	0,00%
9ª Industria del papel y artes gráficas	0	0,00%	0	0,00%
10ª Industria química, coquerías y refino de petróleo	0	0,00%	0	0,00%
11ª Fabricación de otros productos minerales no metálicos	0	0,00%	0	0,00%
12ª Industria de la madera, el caucho y otras industrias manufactureras	0	0,00%	0	0,00%
13ª Construcción	6	11,11%	6	2,60%
14ª Comercio mayorista e intermediarios del comercio (exc. vehículos)	4	7,41%	4	1,73%
15ª Comercio minorista y comercio y reparación de vehículos	5	9,26%	5	2,16%
16ª Hostelería	7	12,96%	19	8,23%
17ª Transporte y almacenamiento	4	7,41%	6	2,60%
18ª Información y comunicaciones	0	0,00%	0	0,00%
19ª Actividades Inmobiliarias	0	0,00%	0	0,00%
20ª Actividades profesionales, científicas y técnicas	0	0,00%	0	0,00%
21ª Actividades administrativas y servicios auxiliares	2	3,70%	2	0,87%
22ª Actividades financieras y de seguros	1	1,85%	1	0,43%
23ª Admón pública, defensa, seguridad social y organismos extraterritoriales	1	1,85%	8	3,46%
24ª Educación	1	1,85%	8	3,46%
25ª Actividades sanitarias y de servicios sociales	3	5,56%	48	20,78%
26ª Actividades artísticas, recreativas y de entretenimiento	0	0,00%	0	0,00%
27ª Reparación y otros servicios personales	0	0,00%	0	0,00%
28ª Actividades asociativas y de los hogares	2	3,70%	94	40,69%

Porcentaje de Unidades productivas y Ocupados por rama de actividad

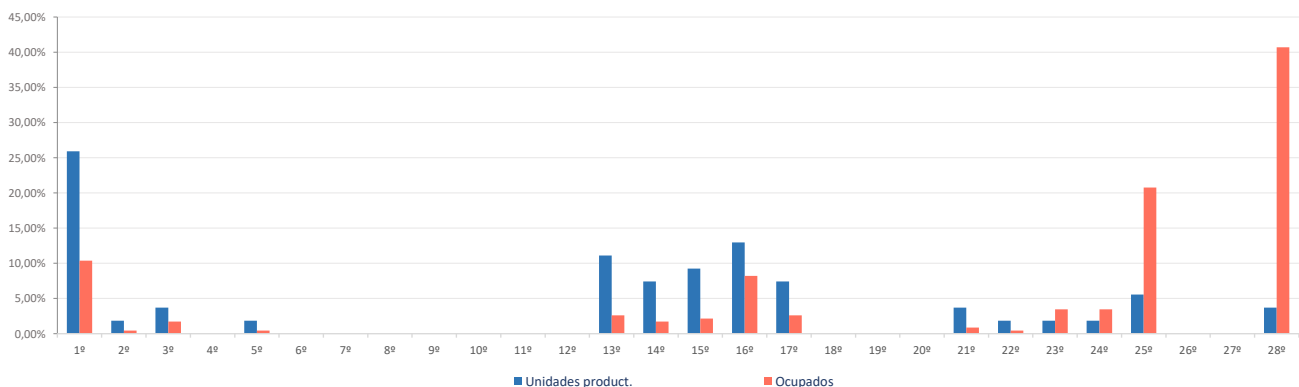

Ranking 20 actividades económicas con más UNIDADES PRODUCTIVAS [R-66 Colectivo empresarial] [1 enero 2020]

1º	Agricultura, ganadería, caza, selvicultura y pesca	14
2º	Servicios de comidas y bebidas	5
3º	Comercio minorista (excepto vehículos)	4
4º	Comercio mayorista e intermediarios del comercio (exc. vehículos)	4
5º	Construcción general	3
6º	Actividades de construcción especializada	3
7º	Actividades sanitarias y de servicios sociales	3
8º	Alojamientos	2
9º	Otras industrias alimenticias	2
10º	Transporte terrestre de viajeros	2
11º	Educación	1
12º	Suministro de agua, saneamiento y gestión de residuos	1
13º	Fabricación de productos metálicos, excepto maquinaria y equipo	1
14º	Comercio y reparación de vehículos	1
15º	Transporte terrestre de mercancías y por tubería	1
16º	Servicios anexos al transporte	1
17º	Actividades de alquiler	1
18º	Otras actividades administrativas	1
19º	Actividades auxiliares a los servicios financieros y a los seguros	1
20º	Admón pública, defensa, seguridad social y organismos extraterritoriales	1

Comparativa 20 actividades económicas con más UNIDADES PRODUCTIVAS en el municipio, la zona y la Región [R-66 Colectivo empresarial] [1 enero 2020]

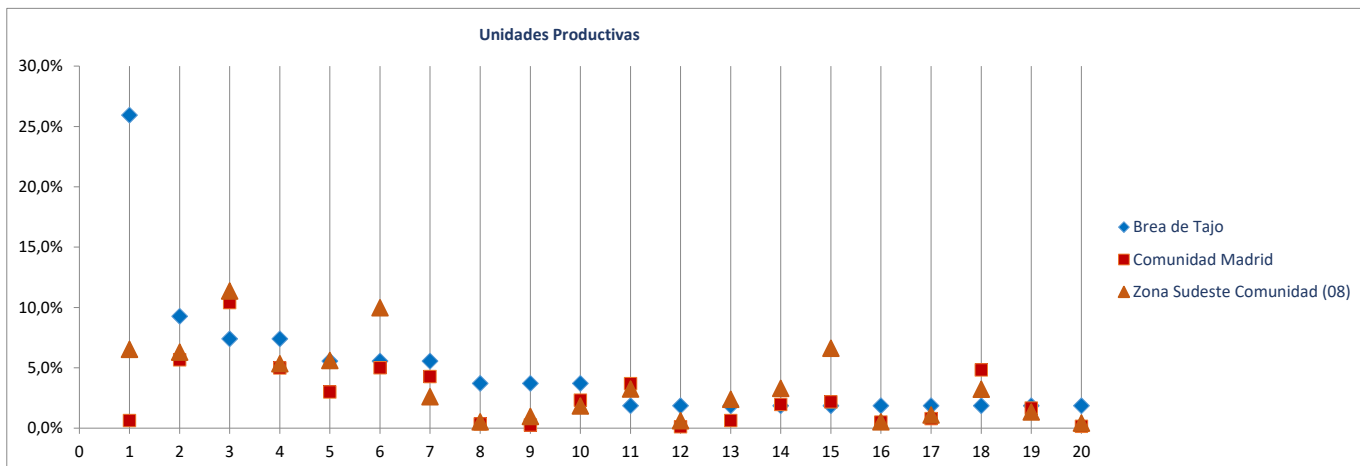

Ranking 20 actividades económicas con más OCUPADOS [R-66 Colectivo empresarial] [1 enero 2020]

1º	Actividades asociativas	92
2º	Actividades sanitarias y de servicios sociales	48
3º	Agricultura, ganadería, caza, selvicultura y pesca	24
4º	Servicios de comidas y bebidas	13
5º	Admón pública, defensa, seguridad social y organismos extraterritoriales	8
6º	Educación	8
7º	Alojamientos	6
8º	Otras industrias alimenticias	4
9º	Comercio mayorista e intermediarios del comercio (exc. vehículos)	4
10º	Comercio minorista (excepto vehículos)	4
11º	Construcción general	3
12º	Actividades de construcción especializada	3
13º	Servicios anexos al transporte	3
14º	Transporte terrestre de viajeros	2
15º	Actividades de los hogares	2
16º	Suministro de agua, saneamiento y gestión de residuos	1
17º	Fabricación de productos metálicos, excepto maquinaria y equipo	1
18º	Comercio y reparación de vehículos	1
19º	Transporte terrestre de mercancías y por tubería	1
20º	Actividades de alquiler	1

Comparativa 20 actividades económicas con más OCUPADOS en el municipio, la zona y la Región [R66 - Colectivo empresarial] [1 enero 2020]

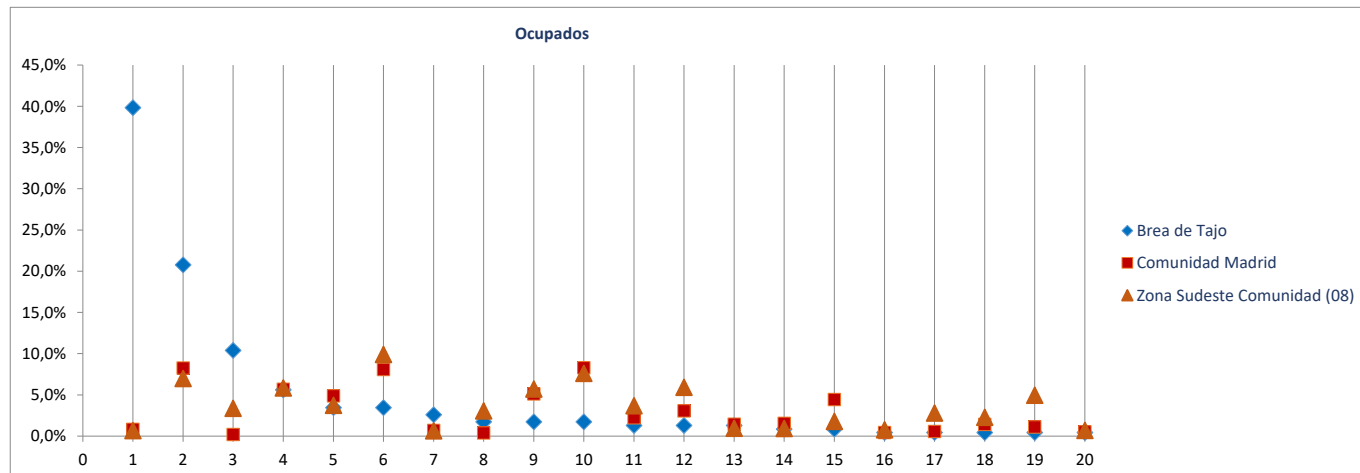

Radiografía de las zonas NUTS4 madrileñas

BLOQUE 1. Datos geográficos y demográficos

Zona Sudeste Comunidad (08)

Ambite, Anchuelo, Belmonte de Tajo, Brea de Tajo, Campo Real, Carabaña, Colmenar de Oreja, Corpa, Chinchón, Estremera, Fuentidueña de Tajo, Loeches, Morata de Tajuña, Nuevo Baztán, Olmeda de las Fuentes, Orusco de Tajuña, Perales de Tajuña, Pezuela de las Torres, Pozuelo del Rey, Santorcaz, Los Santos de la Humosa, Tielmes, Titulcia, Torres de la Alameda, Valdaracete, Valdelaguna, Valdilecha, Valverde de Alcalá, Villacanejos, Villalbilla, Villamanrique de Tajo, Villar del Olmo, Villarejo de Salvanés



Campo Real

Superficie (Km ²)	61,8
Densidad de población (1 enero 2019) [habitantes/km2]	100

Evolución 2007-2019 de la población empadronada [personas] [datos a 1 de enero de cada año]

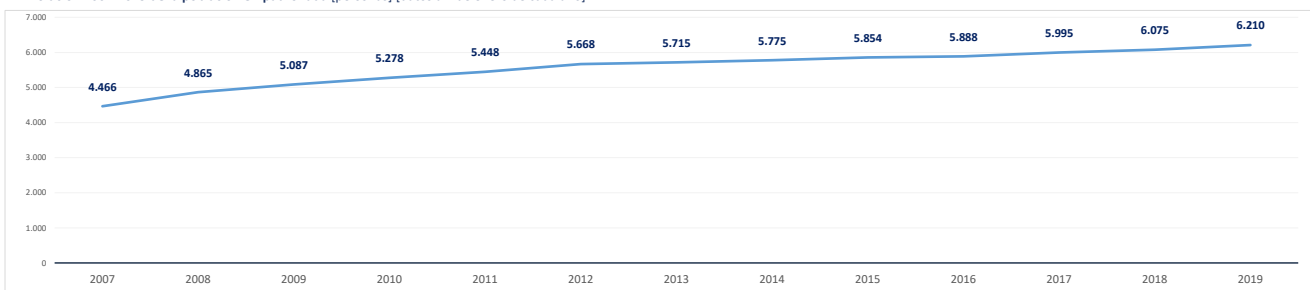

Población empadronada (1 enero 2019) [personas]	6.210
Edad media de la población (2019) [años]	39,0

Población 16-30 años (1 enero 2019) [personas]	939
[% respecto del total de la población]	15,1%
Población extranjera (1 enero 2019) [personas]	1.066
[% respecto del total de la población]	17,2%

Grado de juventud de la población (población ≤ 15 años) (1 enero 2019) [%]	18,2%	Nut: 17,1%	CM: 15,3%
Grado de envejecimiento de la población (población ≥ 65 años) (1 enero 2019) [%]	12,4%	Nut: 14,7%	CM: 17,7%
Proporción de dependencia (1 enero 2019) [ratio:(poblac ≤15 años+≥65 años)/(poblac 16-64 años)]	0,44	Nut: 0,47	CM: 0,49
Proporción de reemplazamiento (1 enero 2019) [ratio: (población 16-40 años) / (población 41-65 años)]	0,85	Nut: 0,80	CM: 0,81

Crecimiento de la población empadronada [%] [enero 2018-enero 2019]	2,2%
Crecimiento vegetativo (2018) [número] [nacimientos - defunciones] [enero 2018-enero 2019]	36
Emigraciones al resto de Comunidades Autónomas (2019) [número de bajas en el Padrón en la CM]	70
Saldo migratorio (2019) [número: inmigración - emigración.]	206

Evolución 2007-2019 de la edad media de la población [años] [datos a 1 de enero de cada año]

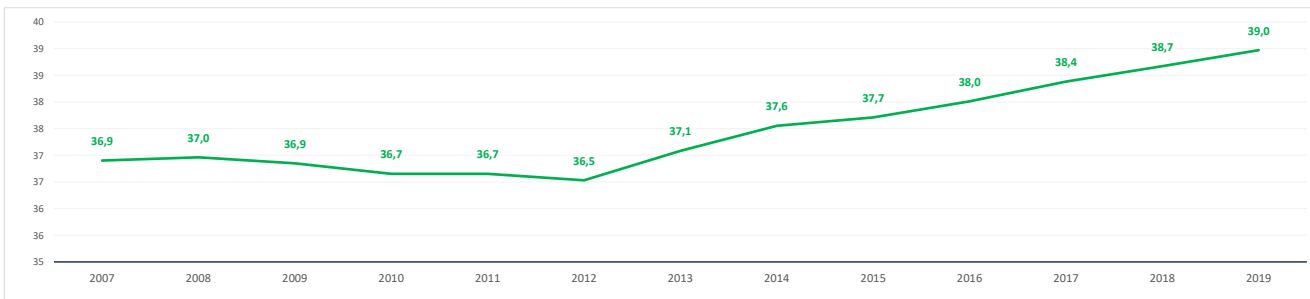

Evolución 2009-2019 de la población ≤ 15 años y ≥ 65 años [%] [datos a 1 de enero de cada año]

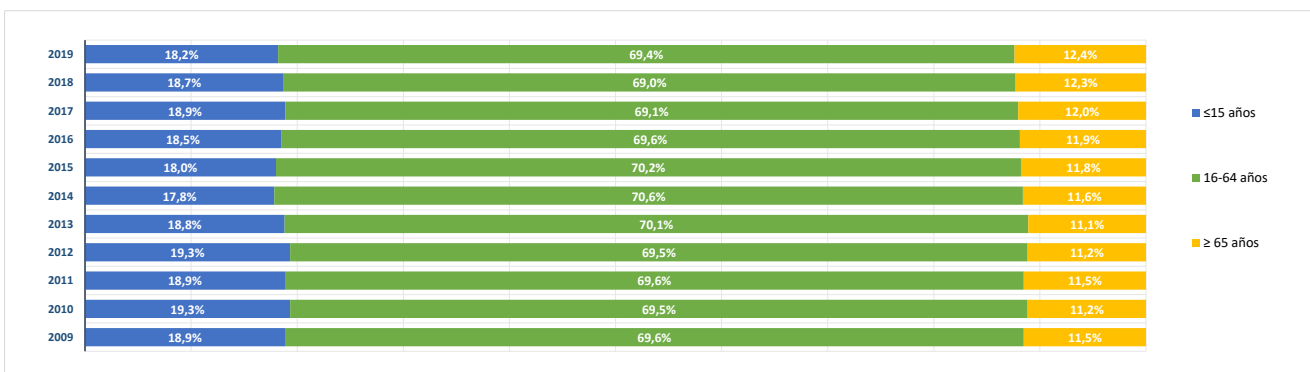

BLOQUE 2. Mercado de trabajo y tejido productivo

Zona Sudeste Comunidad (08)

Ambite, Anchuelo, Belmonte de Tajo, Campo Real, Carabaña, Colmenar de Oreja, Corpa, Chinchón, Estremera, Fuentidueña de Tajo, Loeches, Morata de Tajuña, Nuevo Baztán, Olmeda de las Fuentes, Orusco de Tajuña, Perales de Tajuña, Pezuela de las Torres, Pozuelo del Rey, Santorcaz, Los Santos de la Humosa, Tielmes, Titulcia, Torres de la Alameda, Valdaracete, Valdeleguna, Valdilecha, Valverde de Alcalá, Villacanejos, Villalbilla, Villamanrique de Tajo, Villar del Olmo, Villarejo de Salvanés



Campo Real

1. Mercado de trabajo: datos sobre trabajadores RESIDENTES en la zona/municipio

1a. Población de 16 a 64 años

Población de 16-64 años [potencialmente activa] [Padrón municipal] [1 de enero 2019] **4.235**
 % sobre el total de la Comunidad de Madrid **0,1%**

Evolución de la población de 16-64 años [en la zona o municipio de residencia]

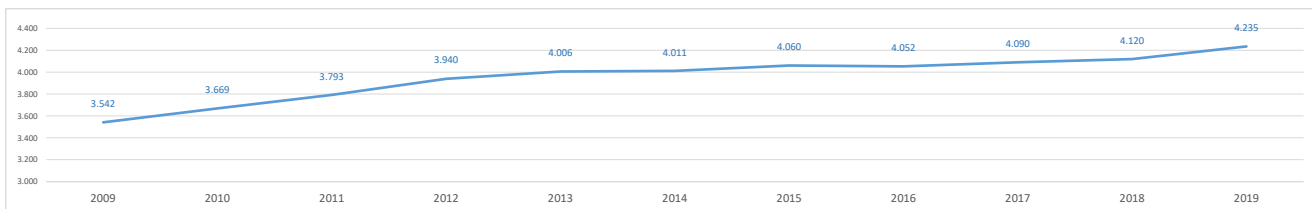

1b. Paro registrado

Evolución del número de parados registrados (en la zona o municipio de residencia)

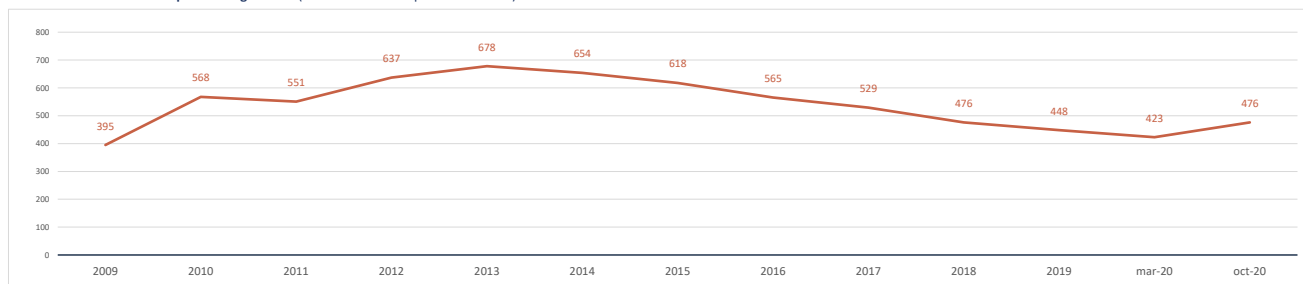

Impacto de la pandemia COVID-19 sobre el paro registrado (periodo marzo-octubre 2020)

Parados registrados (31 marzo 2020) [zona/municipio de residencia] **423**

Parados registrados, edad ≤ 24 años	32
Parados registrados, edad 25-44 años	182
Parados registrados, edad ≥ 45 años	209

Parados registrados, hombres	142
Parados registrados, mujeres	281

Parados registrados (31 octubre 2020) [zona/municipio de residencia] **476**

Parados registrados, edad ≤ 24 años	43
Parados registrados, edad 25-44 años	216
Parados registrados, edad ≥ 45 años	217

Parados registrados, hombres	154
Parados registrados, mujeres	322

Gráfico comparativo Paro registrado en Marzo y Octubre por Rango de Edad y Sexo

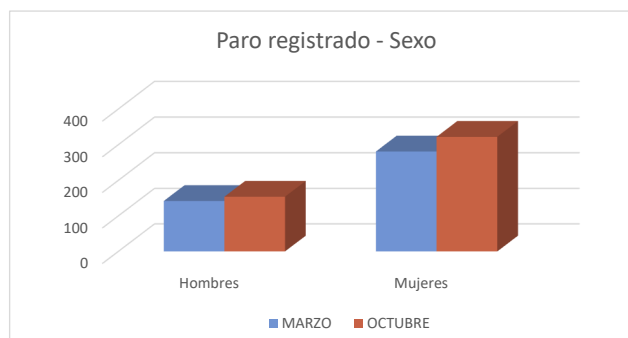
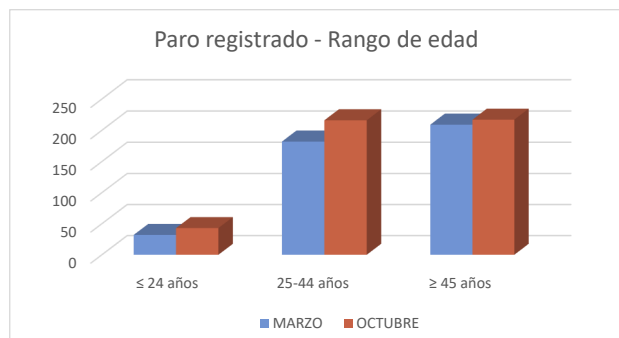

1c. Afiliados a la Seguridad Social por municipio de residencia del trabajador

Total Afiliados a la Seguridad Social, por ubicación **residencia** (1 enero 2020) **2.553**
 % sobre el total de la Comunidad de Madrid **0,08%**

Afiliados por intervalo de edad (1/1/2020)	N	%
● Afiliados a la Seguridad Social < 30 años	361	14,1%
● Afiliados a la Seguridad Social 30-49 años	1.506	59,0%
● Afiliados a la Seguridad Social ≥ 50 años	686	26,9%



Afiliados por grupo cotización [régimen general] [1/1/2020]	N	%
● Ingenieros/licenciados afiliados a la Seguridad Social	126	4,9%
● Ingenieros técnicos, peritos y ayudantes titulados afiliados a la Seguridad Social	87	3,4%
● Jefes administrativos y de taller afiliados a la Seguridad Social	104	4,1%
● Ayudantes no titulados afiliados a la Seguridad Social	78	3,1%
● Oficiales administrativos afiliados a la Seguridad Social	236	9,2%
● Subalternos afiliados a la Seguridad Social	146	5,7%
● Auxiliares administrativos afiliados a la Seguridad Social	265	10,4%
● Oficiales de primera y segunda afiliados a la Seguridad Social	424	16,6%
● Oficiales de tercera y especialistas afiliados a la Seguridad Social	234	9,2%
● Peones afiliados a la Seguridad Social	321	12,6%
● Menores de dieciocho años afiliados a la Seguridad Social	1	0,0%
● Afiliados a la Seguridad Social sin grupo de cotización	531	20,8%

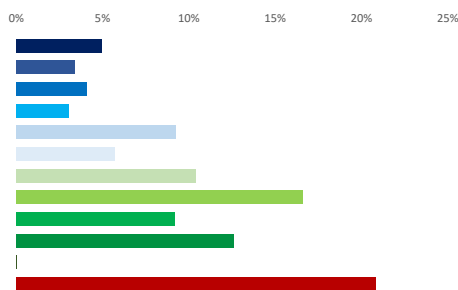

Afiliados por rama de actividad (municipio de residencia) (1/1/2020)	N	%
● Afiliados Seguridad Social, rama agricultura y ganadería	14	0,5%
● Afiliados Seguridad Social, rama minería, industria y energía	493	19,3%
● Afiliados Seguridad Social, rama de construcción	195	7,6%
● Afiliados Seguridad Social, rama de servicios de distribución y hostelería	923	36,2%
● Afiliados Seguridad Social, rama de servicios a empresas y financieros	471	18,4%
● Afiliados Seguridad Social, rama de otros servicios	457	17,9%



2. Mercado de trabajo: Tejido productivo de la zona/municipio (UNIDADES PRODUCTIVAS y OCUPADOS de esas Unidades productivas)

2a. Nº total de UNIDADES PRODUCTIVAS situadas en la zona/municipio

Unidades productivas [colectivo empresarial] [1 de enero 2020] **701**
 % sobre el total de la Comunidad de Madrid **0,1%**

2b. Nº de OCUPADOS en las unidades productivas situadas en la zona/municipio

Nº de ocupados [Colectivo empresarial] [1 de enero 2020] **1.858**
 % sobre el total de la Comunidad de Madrid **0,1%**

2c. Evolución del nº total de UNIDADES PRODUCTIVAS y de OCUPADOS situados en la zona/municipio

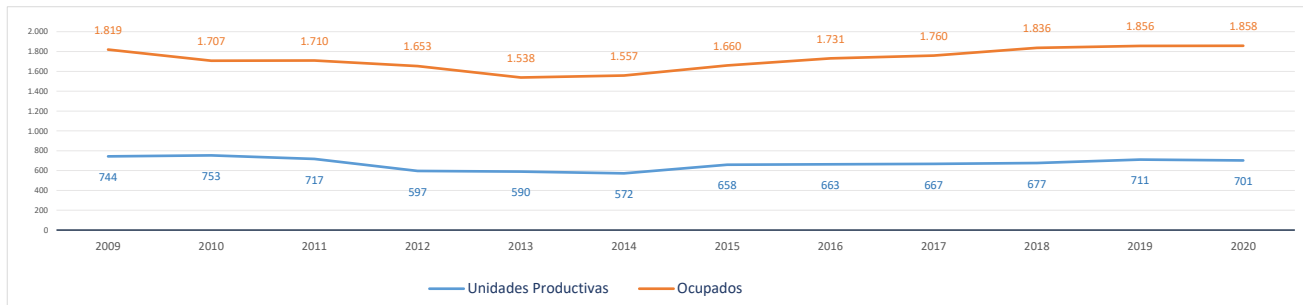

Evolución cronológica de las UNIDADES PRODUCTIVAS en el municipio, la zona y la Región

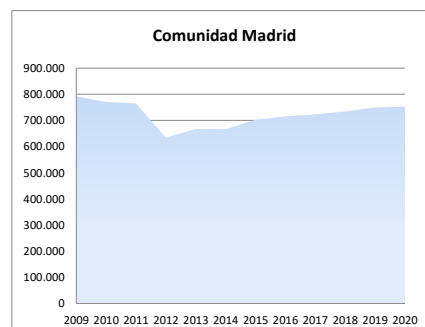
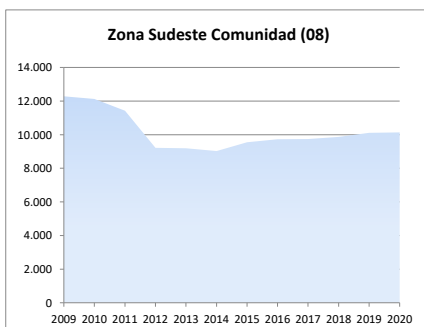
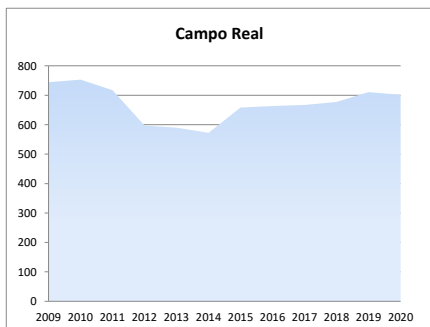

2d. Análisis por estrato de empleo

Evolución del nº de UNIDADES PRODUCTIVAS situadas en la zona/municipio, según estrato de empleo 2009-2020 [datos a 1 de enero de cada año]

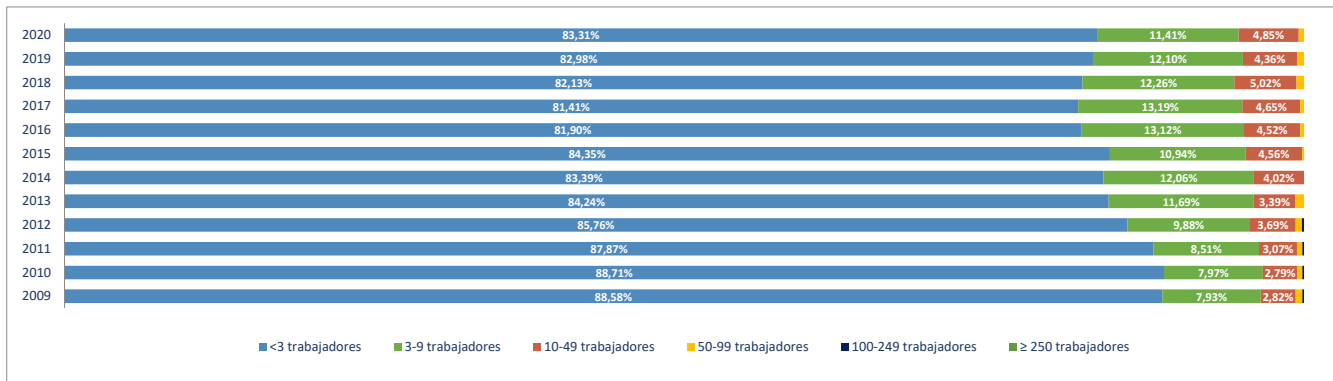

Evolución del nº de OCUPADOS EN LAS UNIDADES PRODUCTIVAS situadas en la zona/municipio, según estrato de empleo 2009-2020 [a 1 de enero de cada año]

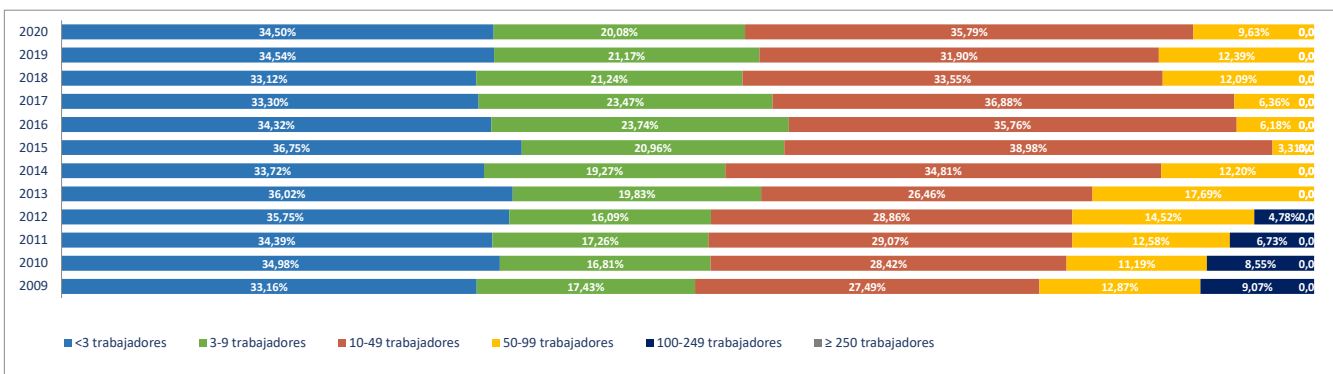

2e. Unidades productivas y ocupados por rama de actividad

Total Rama de actividad en 2020 [R-28 Colectivo empresarial]	Unidades product.	%	Ocupados	%
1ª Agricultura, ganadería, caza, selvicultura y pesca	10	1,43%	19	1,02%
2ª Minería, electricidad y agua	6	0,86%	37	1,99%
3ª Industria de la alimentación, bebidas y tabaco	22	3,14%	105	5,65%
4ª Industria textil, de la confección, cuero y calzado	5	0,71%	13	0,70%
5ª Metálicas básicas e intermedias	32	4,56%	140	7,53%
6ª Construcción de maquinaria y equipo mecánico	6	0,86%	49	2,64%
7ª Construcción de maquinaria y equipo eléctrico, electrónico y óptico	2	0,29%	2	0,11%
8ª Fabricación de material de transporte	1	0,14%	1	0,05%
9ª Industria del papel y artes gráficas	7	1,00%	21	1,13%
10ª Industria química, coquerías y refino de petróleo	6	0,86%	85	4,57%
11ª Fabricación de otros productos minerales no metálicos	11	1,57%	13	0,70%
12ª Industria de la madera, el caucho y otras industrias manufactureras	15	2,14%	62	3,34%
13ª Construcción	104	14,84%	180	9,69%
14ª Comercio mayorista e intermediarios del comercio (exc. vehículos)	61	8,70%	152	8,18%
15ª Comercio minorista y comercio y reparación de vehículos	106	15,12%	209	11,25%
16ª Hostelería	35	4,99%	63	3,39%
17ª Transporte y almacenamiento	77	10,98%	145	7,80%
18ª Información y comunicaciones	7	1,00%	7	0,38%
19ª Actividades Inmobiliarias	9	1,28%	9	0,48%
20ª Actividades profesionales, científicas y técnicas	38	5,42%	50	2,69%
21ª Actividades administrativas y servicios auxiliares	30	4,28%	95	5,11%
22ª Actividades financieras y de seguros	14	2,00%	61	3,28%
23ª Admón pública, defensa, seguridad social y organismos extraterritoriales	3	0,43%	42	2,26%
24ª Educación	22	3,14%	149	8,02%
25ª Actividades sanitarias y de servicios sociales	13	1,85%	75	4,04%
26ª Actividades artísticas, recreativas y de entretenimiento	12	1,71%	23	1,24%
27ª Reparación y otros servicios personales	20	2,85%	23	1,24%
28ª Actividades asociativas y de los hogares	27	3,85%	28	1,51%

Porcentaje de Unidades productivas y Ocupados por rama de actividad

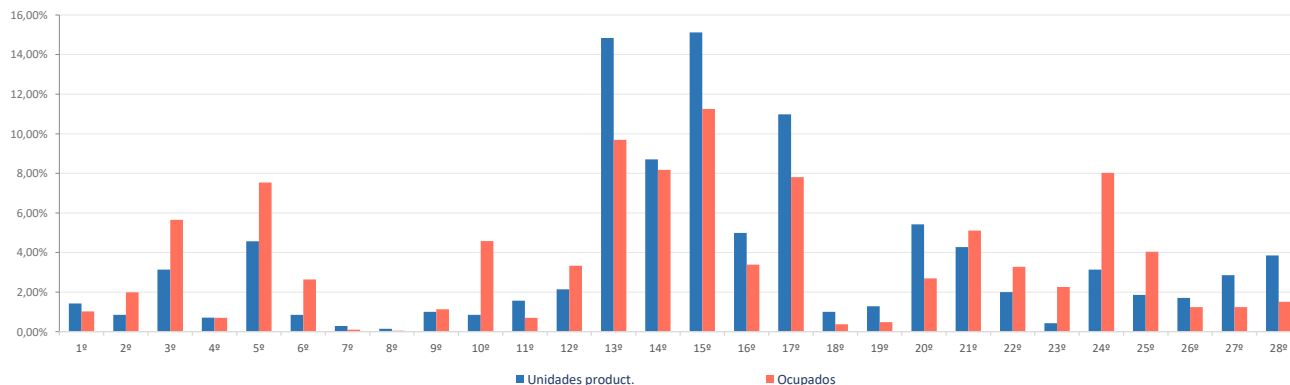

Ranking 20 actividades económicas con más UNIDADES PRODUCTIVAS [R-66 Colectivo empresarial] [1 enero 2020]

1º	Actividades de construcción especializada	87
2º	Comercio minorista (excepto vehículos)	70
3º	Transporte terrestre de mercancías y por tubería	61
4º	Comercio mayorista e intermediarios del comercio (exc. vehículos)	61
5º	Comercio y reparación de vehículos	36
6º	Servicios de comidas y bebidas	34
7º	Fabricación de productos metálicos, excepto maquinaria y equipo	32
8º	Actividades de los hogares	26
9º	Educación	22
10º	Otras actividades administrativas	22
11º	Reparación y otros servicios personales	20
12º	Construcción general	17
13º	Otras industrias alimenticias	16
14º	Actividades sanitarias y de servicios sociales	13
15º	Otras actividades profesionales	13
16º	Actividades artísticas, recreativas y de entretenimiento	12
17º	Transporte terrestre de viajeros	11
18º	Actividades jurídicas y de contabilidad	11
19º	Agricultura, ganadería, caza, selvicultura y pesca	10
20º	Actividades Inmobiliarias	9

Comparativa 20 actividades económicas con más UNIDADES PRODUCTIVAS en el municipio, la zona y la Región [R-66 Colectivo empresarial] [1 enero 2020]

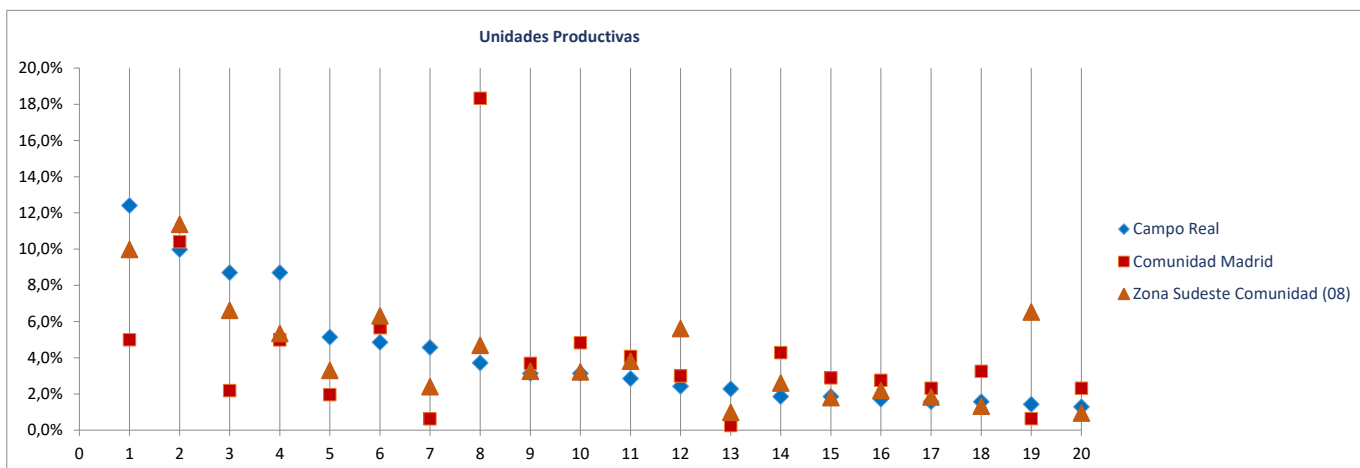

Ranking 20 actividades económicas con más OCUPADOS [R-66 Colectivo empresarial] [1 enero 2020]

1º	Comercio minorista (excepto vehículos)	161
2º	Actividades de construcción especializada	152
3º	Comercio mayorista e intermediarios del comercio (exc. vehículos)	152
4º	Educación	149
5º	Fabricación de productos metálicos, excepto maquinaria y equipo	140
6º	Transporte terrestre de mercancías y por tubería	122
7º	Química de base e industrial	85
8º	Actividades sanitarias y de servicios sociales	75
9º	Servicios de comidas y bebidas	62
10º	Actividades de alquiler	61
11º	Intermediación financiera excepto seguros y fondos de pensiones	52
12º	Construcción de maquinaria y equipo mecánico	49
13º	Comercio y reparación de vehículos	48
14º	Admón pública, defensa, seguridad social y organismos extraterritoriales	42
15º	Industrias cárnicas	39
16º	Otras industrias alimenticias	35
17º	Fabricación de productos de caucho y materias plásticas	34
18º	Otras actividades administrativas	34
19º	Industrias lácteas	31
20º	Construcción general	28

Comparativa 20 actividades económicas con más OCUPADOS en el municipio, la zona y la Región [R66 - Colectivo empresarial] [1 enero 2020]

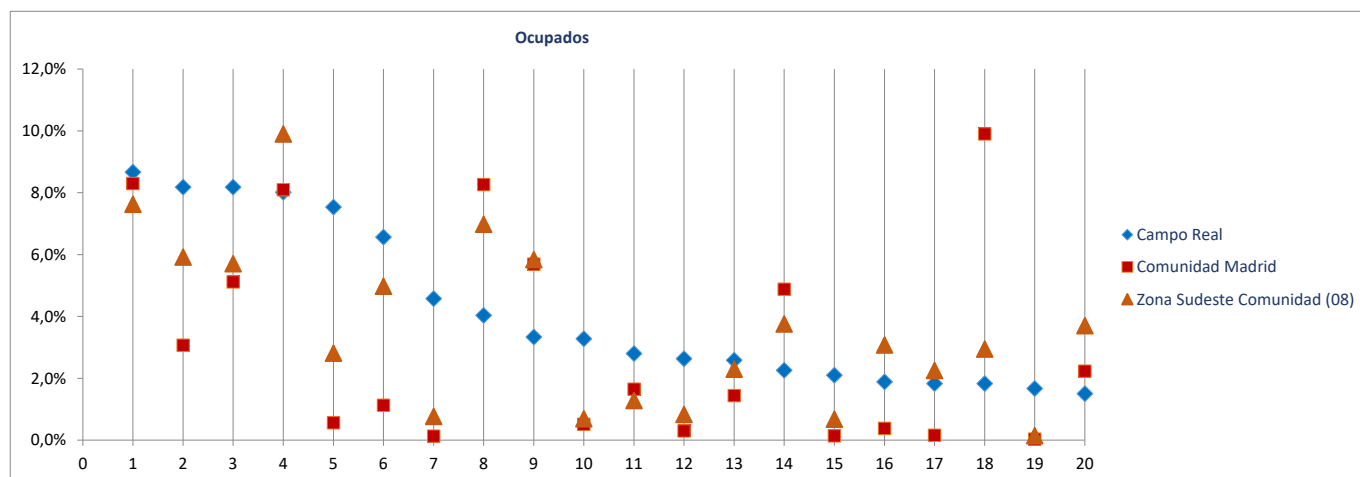

Radiografía de las zonas NUTS4 madrileñas

BLOQUE 1. Datos geográficos y demográficos

Zona Sudeste Comunidad (08)

Ambite, Anchuelo, Belmonte de Tajo, Brea de Tajo, Campo Real, Carabaña, Colmenar de Oreja, Corpa, Chinchón, Estremera, Fuentidueña de Tajo, Loeches, Morata de Tajuña, Nuevo Baztán, Olmeda de las Fuentes, Orusco de Tajuña, Perales de Tajuña, Pezuela de las Torres, Pozuelo del Rey, Santorcaz, Los Santos de la Humosa, Tielmes, Titulcia, Torres de la Alameda, Valdaracete, Valdeleguna, Valdilecha, Valverde de Alcalá, Villacanejos, Villalbilla, Villamanrique de Tajo, Villar del Olmo, Villarejo de Salvanés



Carabaña

Superficie (Km ²)	47,7
Densidad de población (1 enero 2019) [habitantes/km2]	42

Evolución 2007-2019 de la población empadronada [personas] [datos a 1 de enero de cada año]

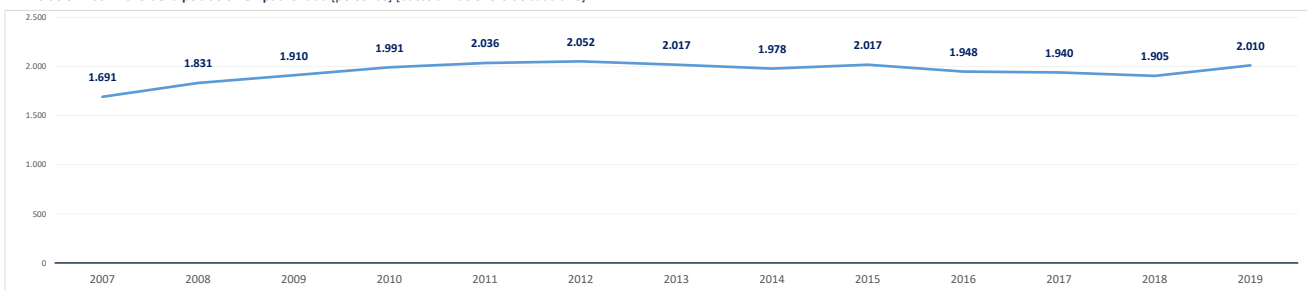

Población empadronada (1 enero 2019) [personas]	2.010		
Edad media de la población (2019) [años]	41,9		
Población 16-30 años (1 enero 2019) [personas]	280		
[% respecto del total de la población]	13,9%		
Población extranjera (1 enero 2019) [personas]	309		
[% respecto del total de la población]	15,4%		
Grado de juventud de la población (población ≤ 15 años) (1 enero 2019) [%]	16,3%	Nut: 17,1%	CM: 15,3%
Grado de envejecimiento de la población (población ≥ 65 años) (1 enero 2019) [%]	17,8%	Nut: 14,7%	CM: 17,7%
Proporción de dependencia (1 enero 2019) [ratio:(poblac ≤15 años+≥65 años)/(poblac 16-64 años)]	0,52	Nut: 0,47	CM: 0,49
Proporción de reemplazamiento (1 enero 2019) [ratio: (población 16-40 años) / (población 41-65 años)]	0,81	Nut: 0,80	CM: 0,81
Crecimiento de la población empadronada [%] [enero 2018-enero 2019]	5,5%		
Crecimiento vegetativo (2018) [número] [nacimientos - defunciones] [enero 2018-enero 2019]	-6		
Emigraciones al resto de Comunidades Autónomas (2019) [número de bajas en el Padrón en la CM]	29		
Saldo migratorio (2019) [número: inmigración - emigración.]	76		

Evolución 2007-2019 de la edad media de la población [años] [datos a 1 de enero de cada año]

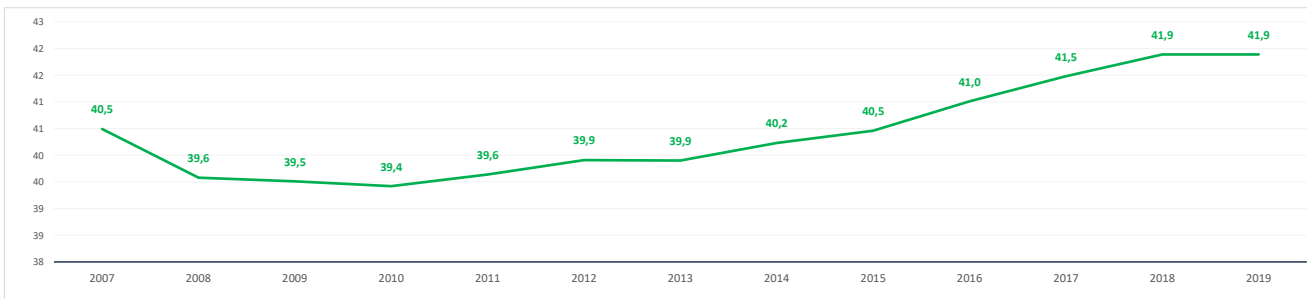

Evolución 2009-2019 de la población ≤ 15 años y ≥ 65 años [%] [datos a 1 de enero de cada año]

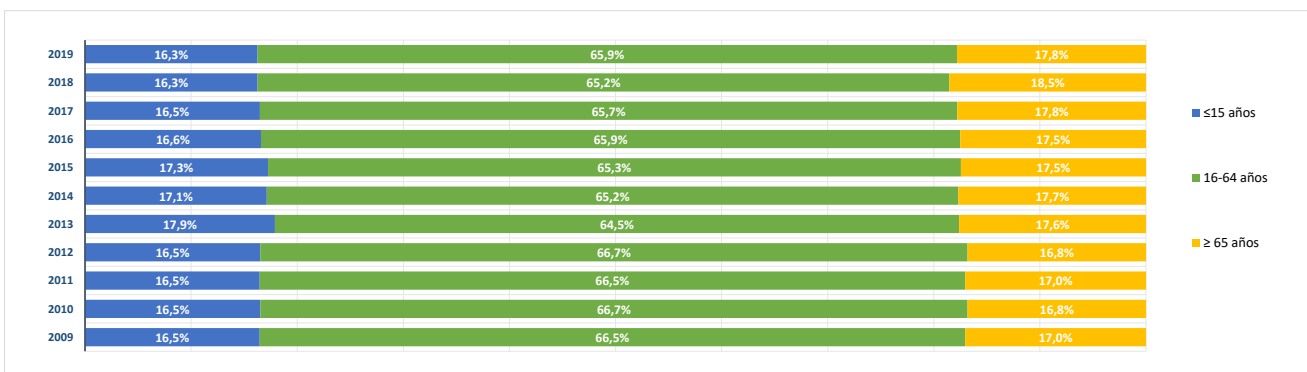

BLOQUE 2. Mercado de trabajo y tejido productivo

Zona Sudeste Comunidad (08)

Ambite, Anchuelo, Belmonte de Tajo, Brea de Tajo, Campo Real, Carabaña, Colmenar de Oreja, Corpa, Chinchón, Estremera, Fuentidueña de Tajo, Loeches, Morata de Tajuña, Nuevo Baztán, Olmeda de las Fuentes, Orusco de Tajuña, Perales de Tajuña, Pezuela de las Torres, Pozuelo del Rey, Santorcaz, Los Santos de la Humosa, Tielmes, Titulcia, Torres de la Alameda, Valdaracete, Valdelaguna, Valdilecha, Valverde de Alcalá, Villacanejos, Villalbilla, Villamanrique de Tajo, Villar del Olmo, Villarejo de Salvanés

Carabaña



1. Mercado de trabajo: datos sobre trabajadores RESIDENTES en la zona/municipio

1a. Población de 16 a 64 años

Población de 16-64 años [potencialmente activa] [Padrón municipal] [1 de enero 2019] **1.307**
 % sobre el total de la Comunidad de Madrid **0,0%**

Evolución de la población de 16-64 años [en la zona o municipio de residencia]

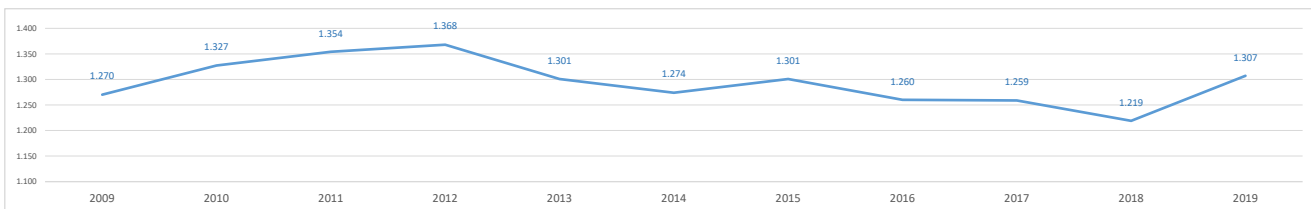

1b. Paro registrado

Evolución del número de parados registrados (en la zona o municipio de residencia)

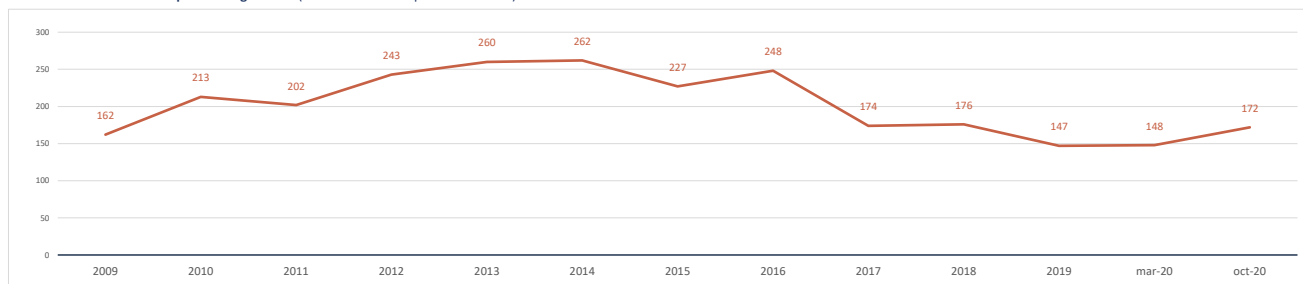

Impacto de la pandemia COVID-19 sobre el paro registrado (periodo marzo-octubre 2020)

Parados registrados (31 marzo 2020) [zona/municipio de residencia] **148**

Parados registrados, edad ≤ 24 años	10
Parados registrados, edad 25-44 años	57
Parados registrados, edad ≥ 45 años	81

Parados registrados, hombres	50
Parados registrados, mujeres	98

Parados registrados (31 octubre 2020) [zona/municipio de residencia] **172**

Parados registrados, edad ≤ 24 años	17
Parados registrados, edad 25-44 años	66
Parados registrados, edad ≥ 45 años	89

Parados registrados, hombres	62
Parados registrados, mujeres	110

Gráfico comparativo Paro registrado en Marzo y Octubre por Rango de Edad y Sexo

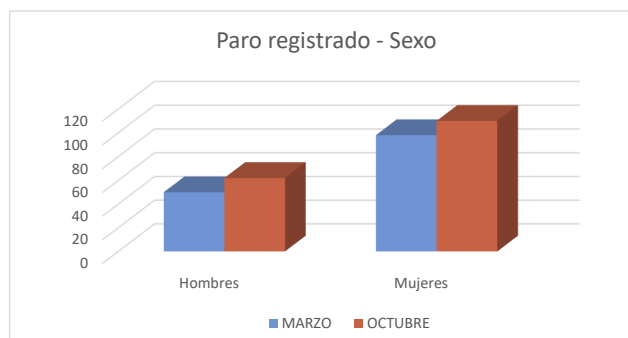
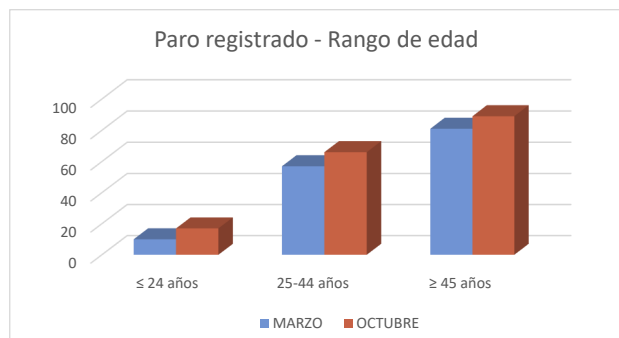

1c. Afiliados a la Seguridad Social por municipio de residencia del trabajador

Total Afiliados a la Seguridad Social, por ubicación residencia (1 enero 2020) **692**
 % sobre el total de la Comunidad de Madrid **0,02%**

Afiliados por intervalo de edad (1/1/2020)	N	%
● Afiliados a la Seguridad Social < 30 años	97	14,0%
● Afiliados a la Seguridad Social 30-49 años	414	59,8%
● Afiliados a la Seguridad Social ≥ 50 años	181	26,2%



Afiliados por grupo cotización [régimen general] [1/1/2020]	N	%
● Ingenieros/licenciados afiliados a la Seguridad Social	16	2,3%
● Ingenieros técnicos, peritos y ayudantes titulados afiliados a la Seguridad Social	33	4,8%
● Jefes administrativos y de taller afiliados a la Seguridad Social	27	3,9%
● Ayudantes no titulados afiliados a la Seguridad Social	17	2,5%
● Oficiales administrativos afiliados a la Seguridad Social	54	7,8%
● Subalternos afiliados a la Seguridad Social	40	5,8%
● Auxiliares administrativos afiliados a la Seguridad Social	87	12,6%
● Oficiales de primera y segunda afiliados a la Seguridad Social	120	17,3%
● Oficiales de tercera y especialistas afiliados a la Seguridad Social	69	10,0%
● Peones afiliados a la Seguridad Social	71	10,3%
● Menores de dieciocho años afiliados a la Seguridad Social	0	0,0%
● Afiliados a la Seguridad Social sin grupo de cotización	158	22,8%

Afiliados por rama de actividad (municipio de residencia) (1/1/2020)	N	%
● Afiliados Seguridad Social, rama agricultura y ganadería	13	1,9%
● Afiliados Seguridad Social, rama minería, industria y energía	79	11,4%
● Afiliados Seguridad Social, rama de construcción	75	10,8%
● Afiliados Seguridad Social, rama de servicios de distribución y hostelería	219	31,6%
● Afiliados Seguridad Social, rama de servicios a empresas y financieros	114	16,5%
● Afiliados Seguridad Social, rama de otros servicios	192	27,7%

2. Mercado de trabajo: Tejido productivo de la zona/municipio (UNIDADES PRODUCTIVAS y OCUPADOS de esas Unidades productivas)

2a. Nº total de UNIDADES PRODUCTIVAS situadas en la zona/municipio

Unidades productivas [colectivo empresarial] [1 de enero 2020] **173**
 % sobre el total de la Comunidad de Madrid **0,0%**

2b. Nº de OCUPADOS en las unidades productivas situadas en la zona/municipio

Nº de ocupados [Colectivo empresarial] [1 de enero 2020] **358**
 % sobre el total de la Comunidad de Madrid **0,0%**

2c. Evolución del nº total de UNIDADES PRODUCTIVAS y de OCUPADOS situados en la zona/municipio

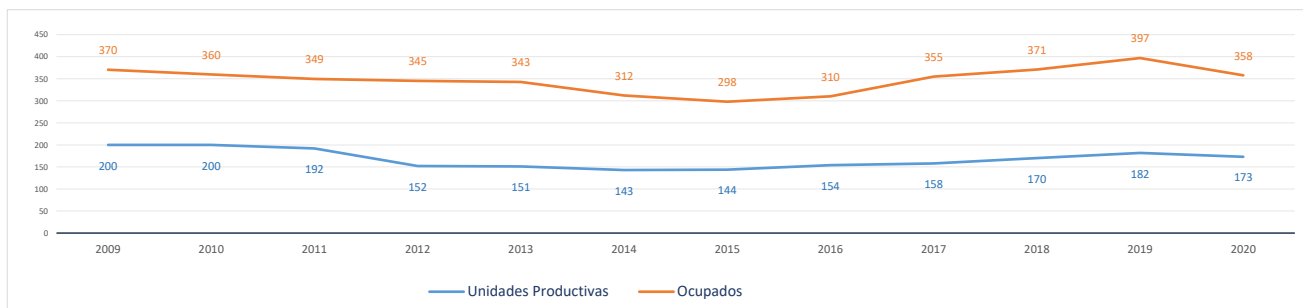

Evolución cronológica de las UNIDADES PRODUCTIVAS en el municipio, la zona y la Región

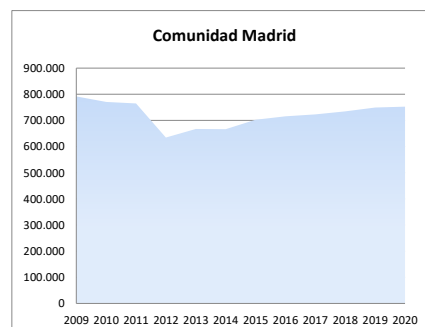
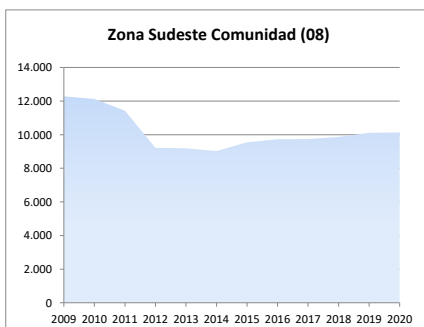
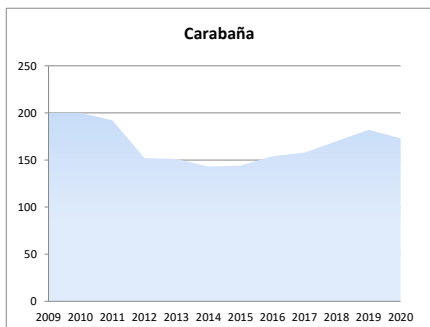

2d. Análisis por estrato de empleo

Evolución del nº de **UNIDADES PRODUCTIVAS** situadas en la zona/municipio, según estrato de empleo 2009-2020 [datos a 1 de enero de cada año]

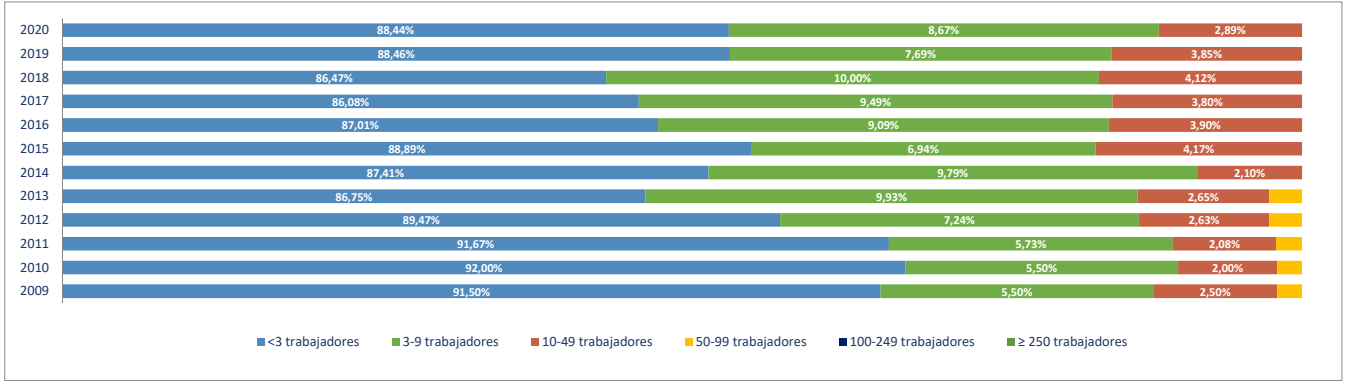

Evolución del nº de **OCUPADOS EN LAS UNIDADES PRODUCTIVAS** situadas en la zona/municipio, según estrato de empleo 2009-2020 [a 1 de enero de cada año]

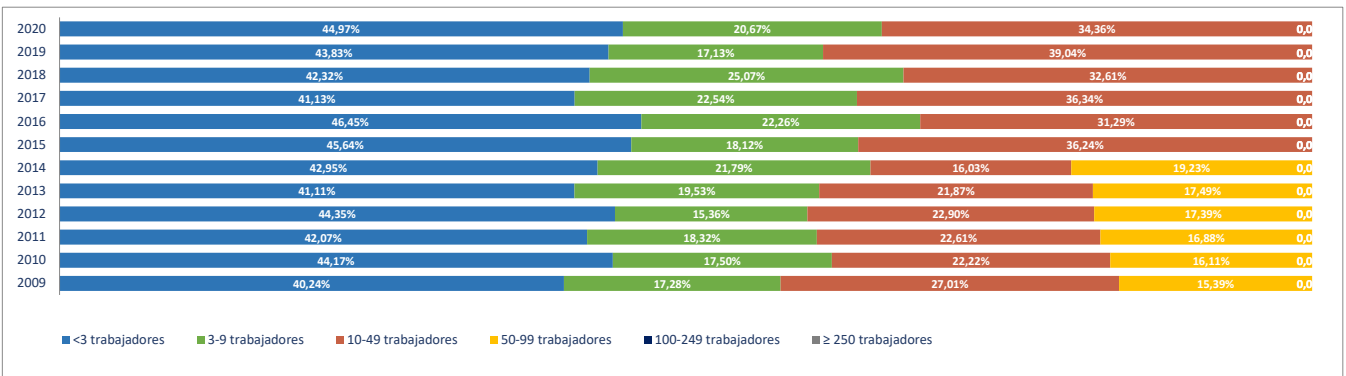

2e. Unidades productivas y ocupados por rama de actividad

Total Rama de actividad en 2020 [R-28 Colectivo empresarial]	Unidades product.	%	Ocupados	%
1ª Agricultura, ganadería, caza, selvicultura y pesca	11	6,36%	22	6,15%
2ª Minería, electricidad y agua	1	0,58%	1	0,28%
3ª Industria de la alimentación, bebidas y tabaco	0	0,00%	0	0,00%
4ª Industria textil, de la confección, cuero y calzado	1	0,58%	1	0,28%
5ª Metálicas básicas e intermedias	6	3,47%	12	3,35%
6ª Construcción de maquinaria y equipo mecánico	0	0,00%	0	0,00%
7ª Construcción de maquinaria y equipo eléctrico, electrónico y óptico	0	0,00%	0	0,00%
8ª Fabricación de material de transporte	0	0,00%	0	0,00%
9ª Industria del papel y artes gráficas	1	0,58%	1	0,28%
10ª Industria química, coquerías y refino de petróleo	0	0,00%	0	0,00%
11ª Fabricación de otros productos minerales no metálicos	0	0,00%	0	0,00%
12ª Industria de la madera, el caucho y otras industrias manufactureras	3	1,73%	3	0,84%
13ª Construcción	38	21,97%	56	15,64%
14ª Comercio mayorista e intermediarios del comercio (exc. vehículos)	4	2,31%	4	1,12%
15ª Comercio minorista y comercio y reparación de vehículos	29	16,76%	33	9,22%
16ª Hostelería	17	9,83%	23	6,42%
17ª Transporte y almacenamiento	22	12,72%	23	6,42%
18ª Información y comunicaciones	1	0,58%	1	0,28%
19ª Actividades Inmobiliarias	0	0,00%	0	0,00%
20ª Actividades profesionales, científicas y técnicas	6	3,47%	6	1,68%
21ª Actividades administrativas y servicios auxiliares	4	2,31%	4	1,12%
22ª Actividades financieras y de seguros	4	2,31%	4	1,12%
23ª Admón pública, defensa, seguridad social y organismos extraterritoriales	1	0,58%	8	2,23%
24ª Educación	6	3,47%	73	20,39%
25ª Actividades sanitarias y de servicios sociales	4	2,31%	63	17,60%
26ª Actividades artísticas, recreativas y de entretenimiento	4	2,31%	6	1,68%
27ª Reparación y otros servicios personales	6	3,47%	8	2,23%
28ª Actividades asociativas y de los hogares	4	2,31%	6	1,68%

Porcentaje de Unidades productivas y Ocupados por rama de actividad

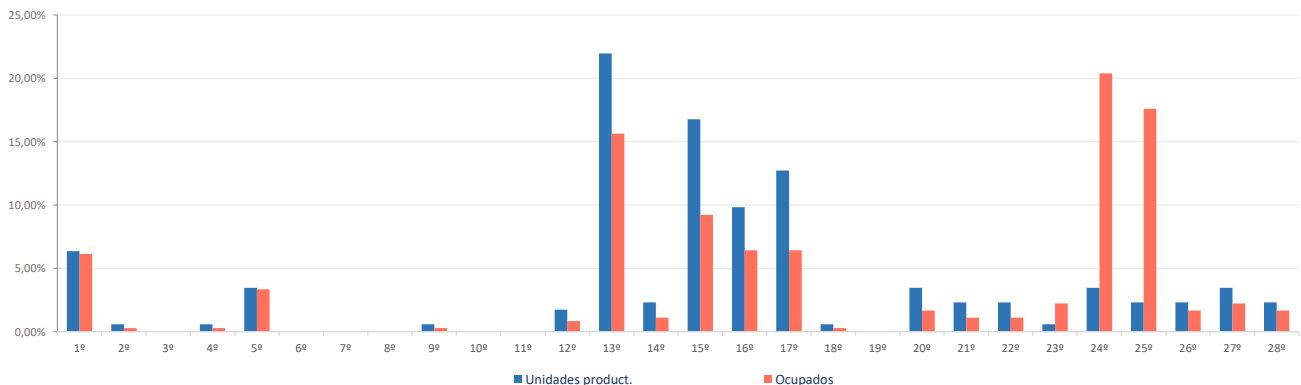

Ranking 20 actividades económicas con más UNIDADES PRODUCTIVAS [R-66 Colectivo empresarial] [1 enero 2020]

1º	Actividades de construcción especializada	32
2º	Comercio minorista (excepto vehículos)	26
3º	Servicios de comidas y bebidas	17
4º	Agricultura, ganadería, caza, selvicultura y pesca	11
5º	Transporte terrestre de viajeros	10
6º	Transporte terrestre de mercancías y por tubería	9
7º	Educación	6
8º	Reparación y otros servicios personales	6
9º	Fabricación de productos metálicos, excepto maquinaria y equipo	6
10º	Construcción general	6
11º	Actividades sanitarias y de servicios sociales	4
12º	Actividades artísticas, recreativas y de entretenimiento	4
13º	Actividades de los hogares	4
14º	Comercio mayorista e intermediarios del comercio (exc. vehículos)	4
15º	Otras actividades administrativas	3
16º	Comercio y reparación de vehículos	3
17º	Otras actividades profesionales	3
18º	Otras industrias manufactureras y reparación de maquinaria y equipo	3
19º	Actividades postales y de correos	3
20º	Actividades auxiliares a los servicios financieros y a los seguros	3

Comparativa 20 actividades económicas con más UNIDADES PRODUCTIVAS en el municipio, la zona y la Región [R-66 Colectivo empresarial] [1 enero 2020]

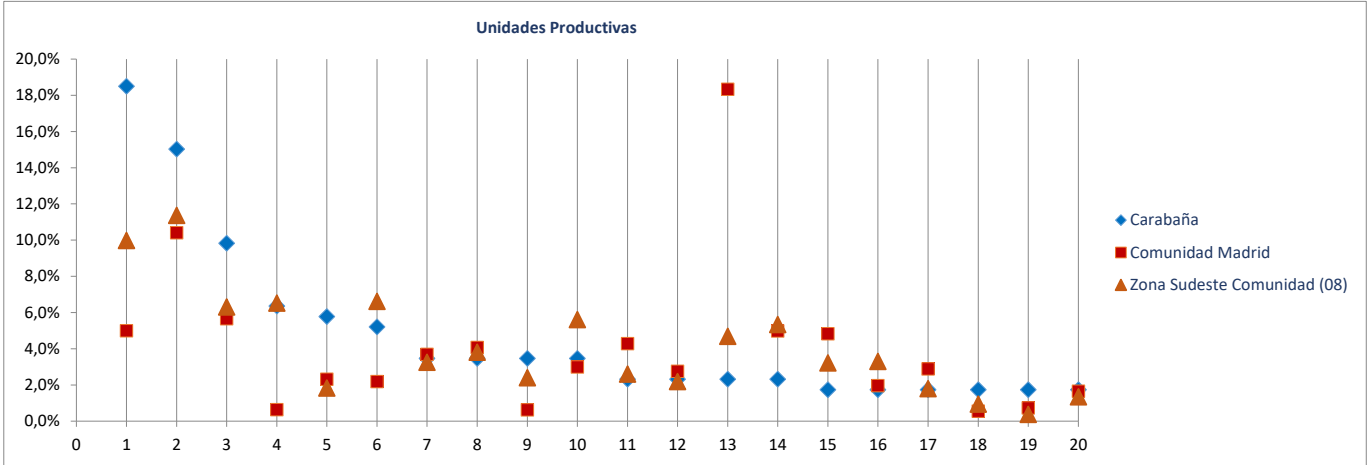

Ranking 20 actividades económicas con más OCUPADOS [R-66 Colectivo empresarial] [1 enero 2020]

1º	Educación	73
2º	Actividades sanitarias y de servicios sociales	63
3º	Actividades de construcción especializada	47
4º	Comercio minorista (excepto vehículos)	30
5º	Servicios de comidas y bebidas	23
6º	Agricultura, ganadería, caza, selvicultura y pesca	22
7º	Fabricación de productos metálicos, excepto maquinaria y equipo	12
8º	Transporte terrestre de viajeros	10
9º	Construcción general	9
10º	Transporte terrestre de mercancías y por tubería	9
11º	Admón publica, defensa, seguridad social y organismos extraterritoriales	8
12º	Reparación y otros servicios personales	8
13º	Actividades artísticas, recreativas y de entretenimiento	6
14º	Actividades de los hogares	6
15º	Comercio mayorista e intermediarios del comercio (exc. vehículos)	4
16º	Actividades postales y de correos	4
17º	Otras industrias manufactureras y reparación de maquinaria y equipo	3
18º	Comercio y reparación de vehículos	3
19º	Otras actividades profesionales	3
20º	Otras actividades administrativas	3

Comparativa 20 actividades económicas con más OCUPADOS en el municipio, la zona y la Región [R66 - Colectivo empresarial] [1 enero 2020]

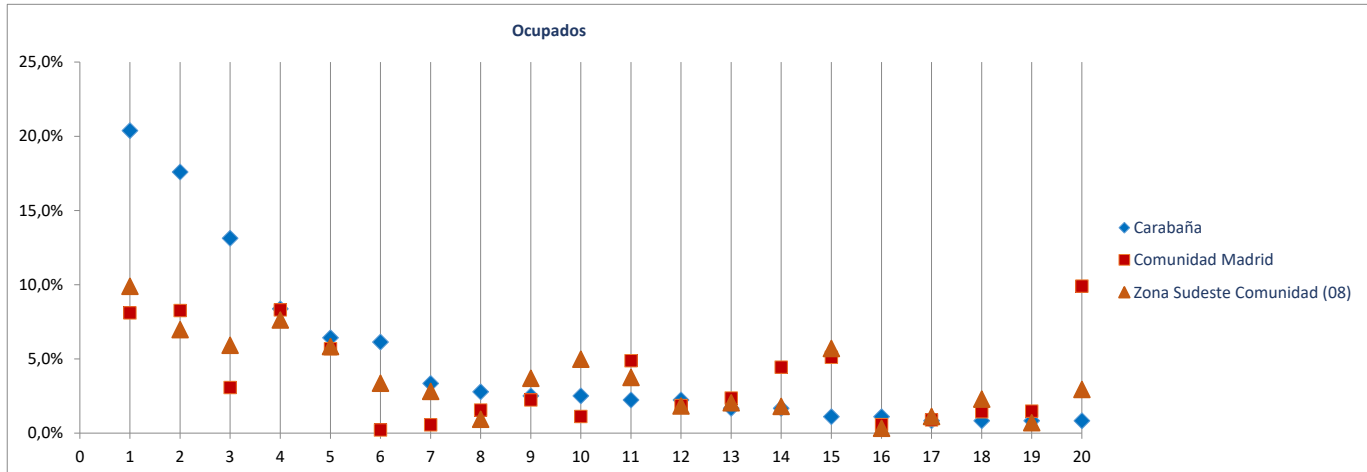

Radiografía de las zonas NUTS4 madrileñas

BLOQUE 1. Datos geográficos y demográficos

Zona Sudeste Comunidad (08)

Ambite, Anchuelo, Belmonte de Tajo, Brea de Tajo, Campo Real, Carabaña, Colmenar de Oreja, Corpa, Chinchón, Estremera, Fuentidueña de Tajo, Loeches, Morata de Tajuña, Nuevo Baztán, Olmeda de las Fuentes, Orusco de Tajuña, Perales de Tajuña, Pezuela de las Torres, Pozuelo del Rey, Santorcaz, Los Santos de la Humosa, Tielmes, Titulcia, Torres de la Alameda, Valdaracete, Valdelaguna, Valdilecha, Valverde de Alcalá, Villacanejos, Villalbilla, Villamanrique de Tajo, Villar del Olmo, Villarejo de Salvanes



Chinchón

Superficie (Km ²)	115,9
Densidad de población (1 enero 2019) [habitantes/km2]	46

Evolución 2007-2019 de la población empadronada [personas] [datos a 1 de enero de cada año]

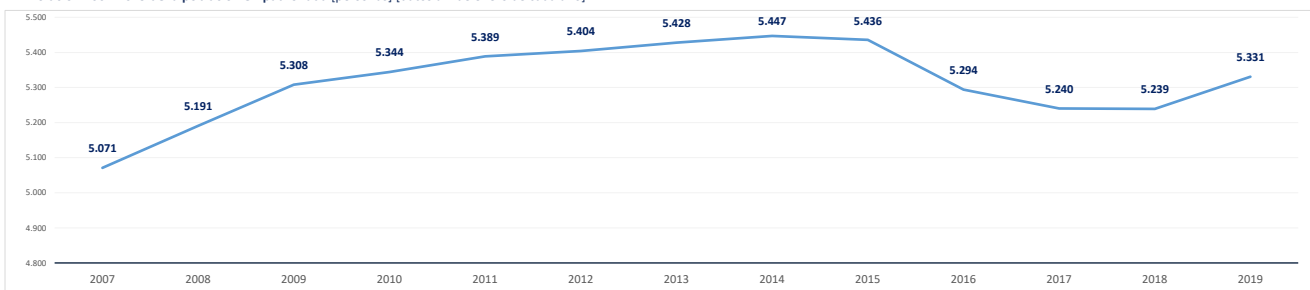

Población empadronada (1 enero 2019) [personas]	5.331
Edad media de la población (2019) [años]	43,2

Población 16-30 años (1 enero 2019) [personas]	806
[% respecto del total de la población]	15,1%
Población extranjera (1 enero 2019) [personas]	595
[% respecto del total de la población]	11,2%

Grado de juventud de la población (población ≤ 15 años) (1 enero 2019) [%]	14,4%	Nut: 17,1%	CM: 15,3%
Grado de envejecimiento de la población (población ≥ 65 años) (1 enero 2019) [%]	19,0%	Nut: 14,7%	CM: 17,7%
Proporción de dependencia (1 enero 2019) [ratio:(poblac ≤15 años+≥65 años)/(poblac 16-64 años)]	0,50	Nut: 0,47	CM: 0,49
Proporción de reemplazamiento (1 enero 2019) [ratio: (población 16-40 años) / (población 41-65 años)]	0,75	Nut: 0,80	CM: 0,81

Crecimiento de la población empadronada [%] [enero 2018-enero 2019]	1,8%
Crecimiento vegetativo (2018) [número] [nacimientos - defunciones] [enero 2018-enero 2019]	-15
Emigraciones al resto de Comunidades Autónomas (2019) [número de bajas en el Padrón en la CM]	66
Saldo migratorio (2019) [número: inmigración - emigración.]	92

Evolución 2007-2019 de la edad media de la población [años] [datos a 1 de enero de cada año]

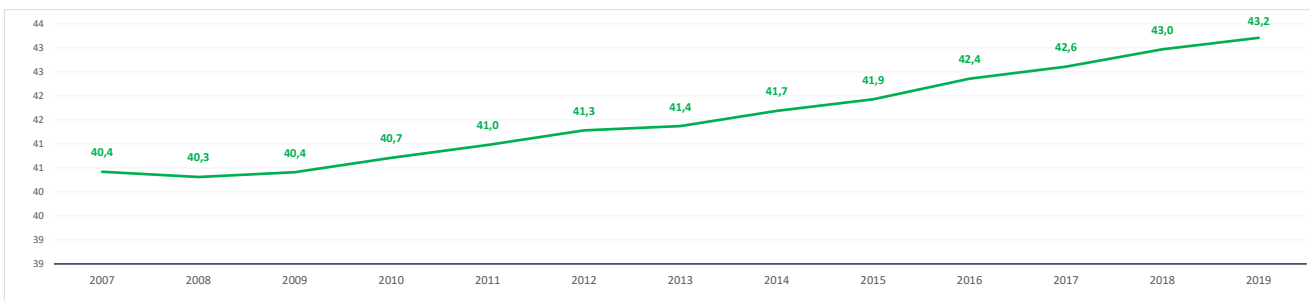

Evolución 2009-2019 de la población ≤ 15 años y ≥ 65 años [%] [datos a 1 de enero de cada año]

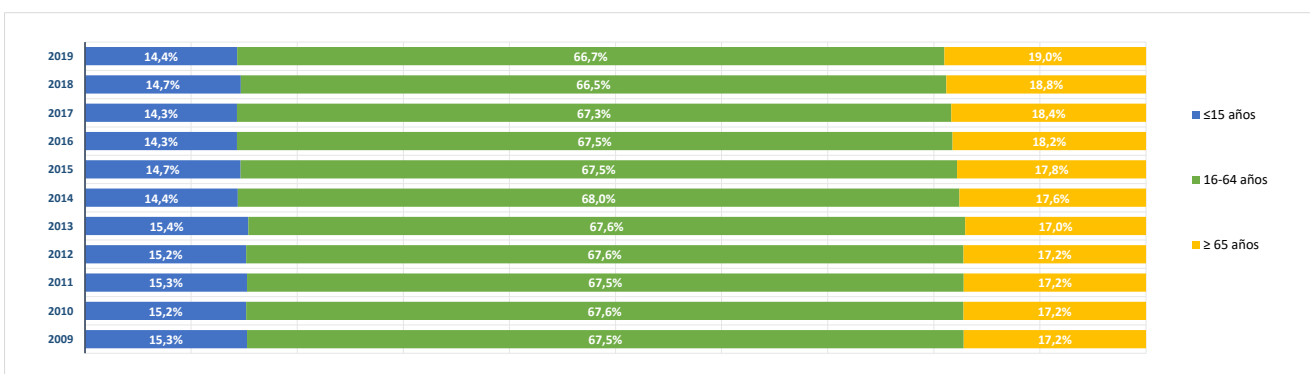

BLOQUE 2. Mercado de trabajo y tejido productivo

Zona Sudeste Comunidad (08)

Ambite, Anchuelo, Belmonte de Tajo, Brea de Tajo, Campo Real, Carabaña, Colmenar de Oreja, Corpa, Chinchón, Estremera, Fuentidueña de Tajo, Loeches, Morata de Tajuña, Nuevo Baztán, Olmeda de las Fuentes, Orusco de Tajuña, Perales de Tajuña, Pezuela de las Torres, Pozuelo del Rey, Santorcaz, Los Santos de la Humosa, Tielmes, Titulcia, Torres de la Alameda, Valdaracete, Valdelaguna, Valdilecha, Valverde de Alcalá, Villacanejos, Villalbilla, Villamanrique de Tajo, Villar del Olmo, Villarejo de Salvanés

Chinchón



1. Mercado de trabajo: datos sobre trabajadores RESIDENTES en la zona/municipio

1a. Población de 16 a 64 años

Población de 16-64 años [potencialmente activa] [Padrón municipal] [1 de enero 2019] **3.490**
 % sobre el total de la Comunidad de Madrid **0,1%**

Evolución de la población de 16-64 años [en la zona o municipio de residencia]

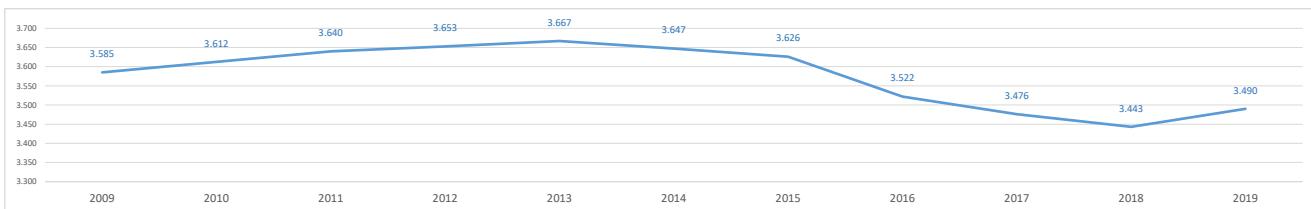

1b. Paro registrado

Evolución del número de parados registrados (en la zona o municipio de residencia)

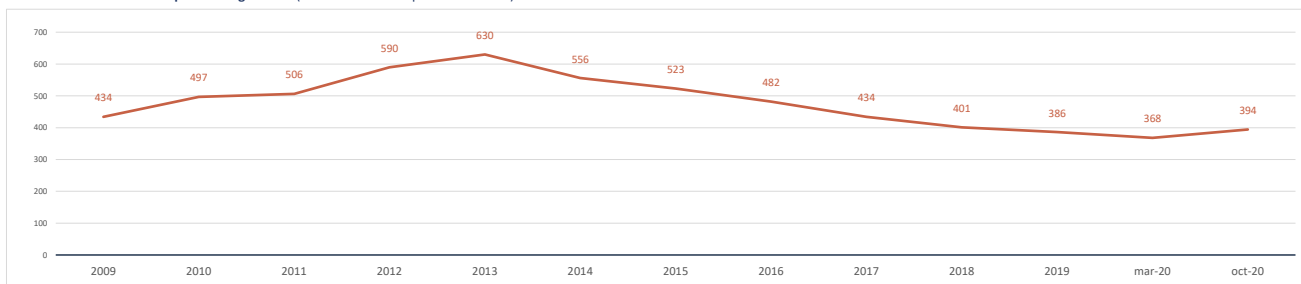

Impacto de la pandemia COVID-19 sobre el paro registrado (periodo marzo-octubre 2020)

Parados registrados (31 marzo 2020) [zona/municipio de residencia] **368**

Parados registrados, edad ≤ 24 años	21
Parados registrados, edad 25-44 años	147
Parados registrados, edad ≥ 45 años	200

Parados registrados, hombres	149
Parados registrados, mujeres	219

Parados registrados (31 octubre 2020) [zona/municipio de residencia] **394**

Parados registrados, edad ≤ 24 años	29
Parados registrados, edad 25-44 años	152
Parados registrados, edad ≥ 45 años	213

Parados registrados, hombres	158
Parados registrados, mujeres	236

Gráfico comparativo Paro registrado en Marzo y Octubre por Rango de Edad y Sexo

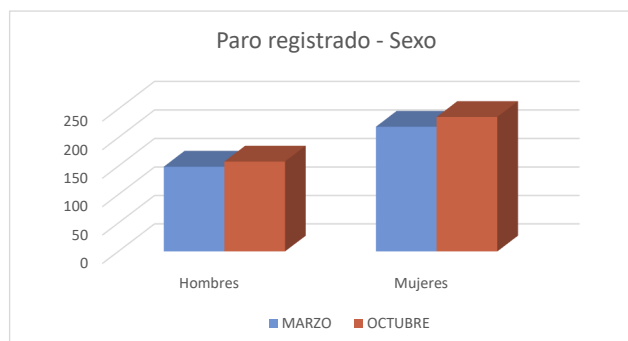
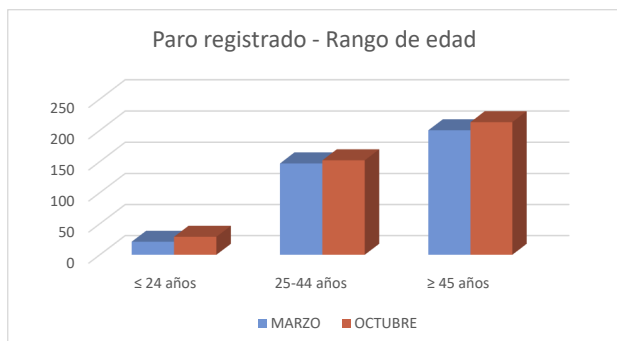

1c. Afiliados a la Seguridad Social por municipio de residencia del trabajador

Total Afiliados a la Seguridad Social, por ubicación **residencia** (1 enero 2020) **2.034**
 % sobre el total de la Comunidad de Madrid **0,06%**

Afiliados por intervalo de edad (1/1/2020)	N	%
● Afiliados a la Seguridad Social < 30 años	339	16,7%
● Afiliados a la Seguridad Social 30-49 años	1.003	49,3%
● Afiliados a la Seguridad Social ≥ 50 años	692	34,0%

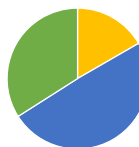

Afiliados por grupo cotización [régimen general] [1/1/2020]	N	%
● Ingenieros/licenciados afiliados a la Seguridad Social	81	4,0%
● Ingenieros técnicos, peritos y ayudantes titulados afiliados a la Seguridad Social	74	3,6%
● Jefes administrativos y de taller afiliados a la Seguridad Social	75	3,7%
● Ayudantes no titulados afiliados a la Seguridad Social	79	3,9%
● Oficiales administrativos afiliados a la Seguridad Social	135	6,6%
● Subalternos afiliados a la Seguridad Social	91	4,5%
● Auxiliares administrativos afiliados a la Seguridad Social	221	10,9%
● Oficiales de primera y segunda afiliados a la Seguridad Social	289	14,2%
● Oficiales de tercera y especialistas afiliados a la Seguridad Social	227	11,2%
● Peones afiliados a la Seguridad Social	310	15,2%
● Menores de dieciocho años afiliados a la Seguridad Social	3	0,1%
● Afiliados a la Seguridad Social sin grupo de cotización	449	22,1%

Afiliados por rama de actividad (municipio de residencia) (1/1/2020)	N	%
● Afiliados Seguridad Social, rama agricultura y ganadería	157	7,7%
● Afiliados Seguridad Social, rama minería, industria y energía	195	9,6%
● Afiliados Seguridad Social, rama de construcción	143	7,0%
● Afiliados Seguridad Social, rama de servicios de distribución y hostelería	721	35,4%
● Afiliados Seguridad Social, rama de servicios a empresas y financieros	350	17,2%
● Afiliados Seguridad Social, rama de otros servicios	468	23,0%

2. Mercado de trabajo: Tejido productivo de la zona/municipio (UNIDADES PRODUCTIVAS y OCUPADOS de esas Unidades productivas)

2a. Nº total de UNIDADES PRODUCTIVAS situadas en la zona/municipio

Unidades productivas [colectivo empresarial] [1 de enero 2020] **680**
 % sobre el total de la Comunidad de Madrid **0,1%**

2b. Nº de OCUPADOS en las unidades productivas situadas en la zona/municipio

Nº de ocupados [Colectivo empresarial] [1 de enero 2020] **1.606**
 % sobre el total de la Comunidad de Madrid **0,0%**

2c. Evolución del nº total de UNIDADES PRODUCTIVAS y de OCUPADOS situados en la zona/municipio

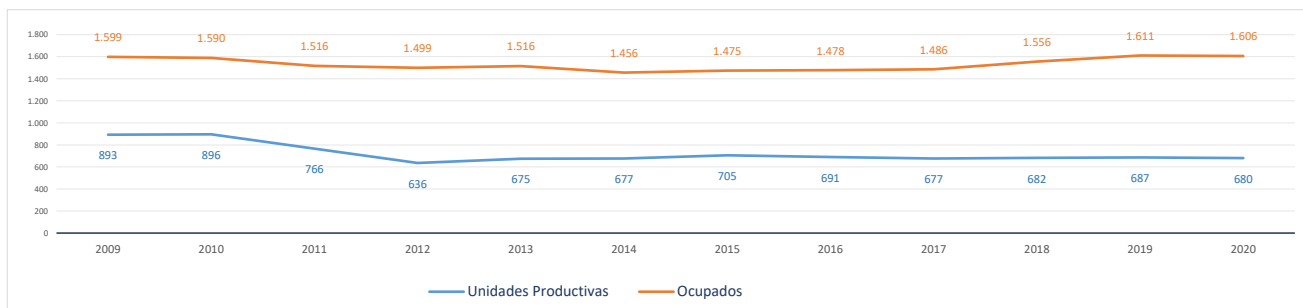

Evolución cronológica de las UNIDADES PRODUCTIVAS en el municipio, la zona y la Región

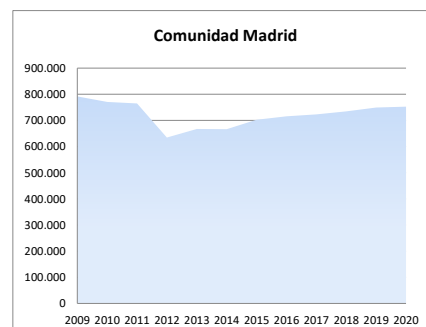
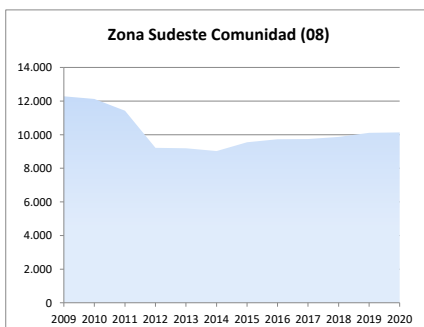
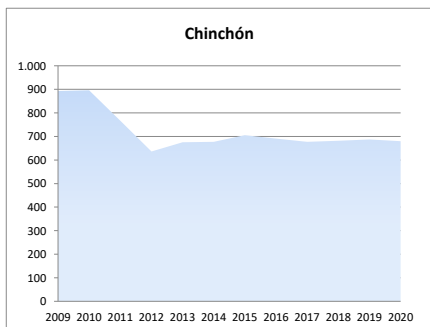

2d. Análisis por estrato de empleo

Evolución del nº de **UNIDADES PRODUCTIVAS** situadas en la zona/municipio, según estrato de empleo 2009-2020 [datos a 1 de enero de cada año]

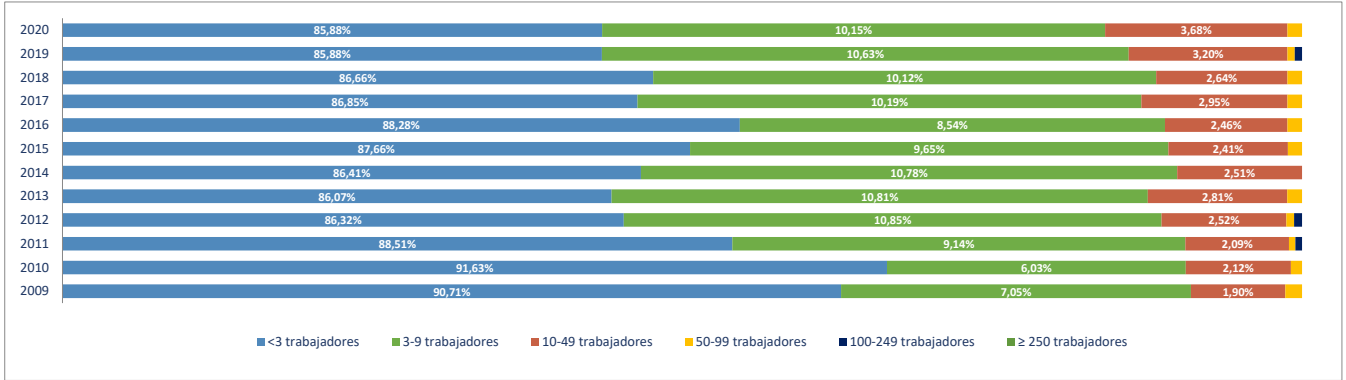

Evolución del nº de **OCUPADOS EN LAS UNIDADES PRODUCTIVAS** situadas en la zona/municipio, según estrato de empleo 2009-2020 [a 1 de enero de cada año]

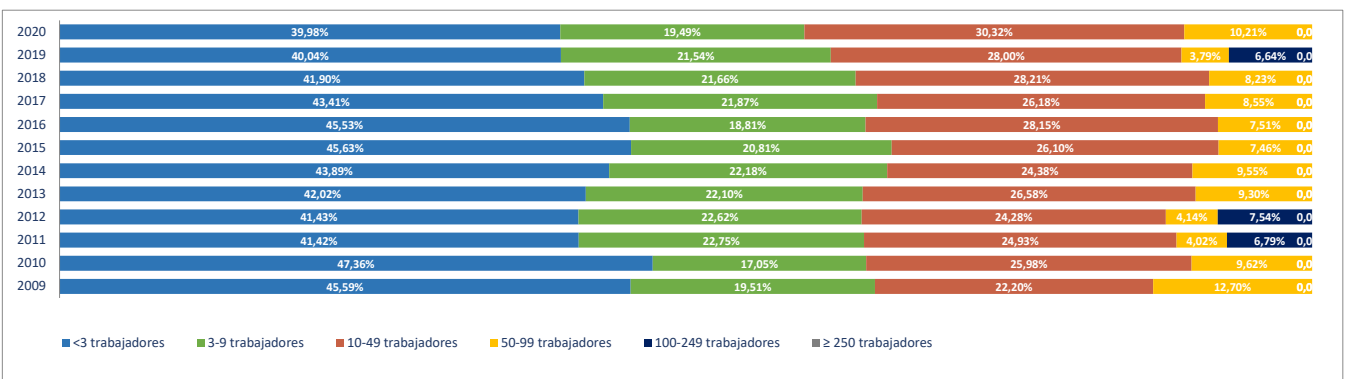

2e. Unidades productivas y ocupados por rama de actividad

Total Rama de actividad en 2020 [R-28 Colectivo empresarial]	Unidades product.	%	Ocupados	%
1ª Agricultura, ganadería, caza, selvicultura y pesca	108	15,88%	172	10,71%
2ª Minería, electricidad y agua	3	0,44%	5	0,31%
3ª Industria de la alimentación, bebidas y tabaco	19	2,79%	126	7,85%
4ª Industria textil, de la confección, cuero y calzado	5	0,74%	5	0,31%
5ª Metálicas básicas e intermedias	8	1,18%	15	0,93%
6ª Construcción de maquinaria y equipo mecánico	1	0,15%	1	0,06%
7ª Construcción de maquinaria y equipo eléctrico, electrónico y óptico	1	0,15%	1	0,06%
8ª Fabricación de material de transporte	0	0,00%	0	0,00%
9ª Industria del papel y artes gráficas	2	0,29%	2	0,12%
10ª Industria química, coquerías y refino de petróleo	1	0,15%	1	0,06%
11ª Fabricación de otros productos minerales no metálicos	1	0,15%	1	0,06%
12ª Industria de la madera, el caucho y otras industrias manufactureras	9	1,32%	14	0,87%
13ª Construcción	60	8,82%	73	4,55%
14ª Comercio mayorista e intermediarios del comercio (exc. vehículos)	48	7,06%	119	7,41%
15ª Comercio minorista y comercio y reparación de vehículos	98	14,41%	146	9,09%
16ª Hostelería	92	13,53%	267	16,63%
17ª Transporte y almacenamiento	21	3,09%	36	2,24%
18ª Información y comunicaciones	4	0,59%	4	0,25%
19ª Actividades Inmobiliarias	7	1,03%	25	1,56%
20ª Actividades profesionales, científicas y técnicas	37	5,44%	50	3,11%
21ª Actividades administrativas y servicios auxiliares	25	3,68%	39	2,43%
22ª Actividades financieras y de seguros	13	1,91%	45	2,80%
23ª Admón pública, defensa, seguridad social y organismos extraterritoriales	2	0,29%	50	3,11%
24ª Educación	19	2,79%	170	10,59%
25ª Actividades sanitarias y de servicios sociales	13	1,91%	71	4,42%
26ª Actividades artísticas, recreativas y de entretenimiento	24	3,53%	92	5,73%
27ª Reparación y otros servicios personales	25	3,68%	40	2,49%
28ª Actividades asociativas y de los hogares	34	5,00%	36	2,24%

Porcentaje de Unidades productivas y Ocupados por rama de actividad

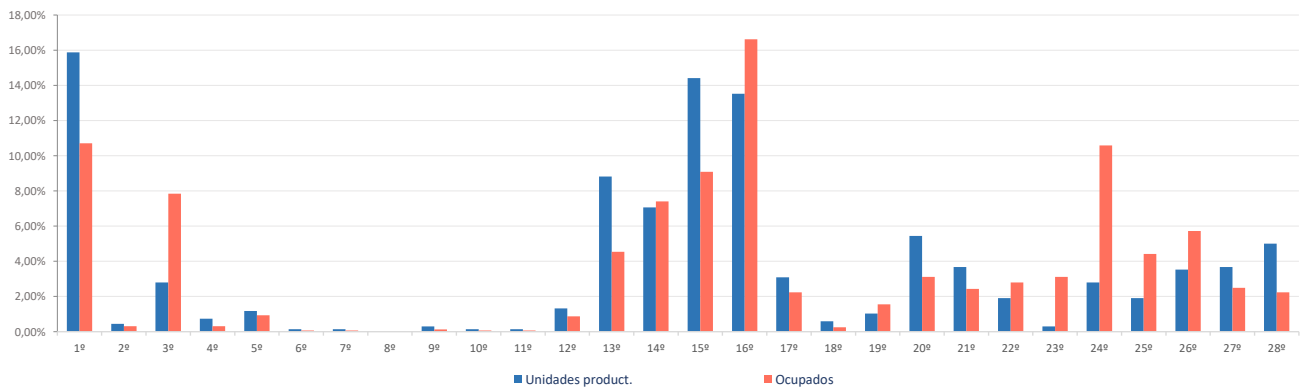

Ranking 20 actividades económicas con más UNIDADES PRODUCTIVAS [R-66 Colectivo empresarial] [1 enero 2020]

1º	Agricultura, ganadería, caza, selvicultura y pesca	108
2º	Comercio minorista (excepto vehículos)	82
3º	Servicios de comidas y bebidas	73
4º	Comercio mayorista e intermediarios del comercio (exc. vehículos)	48
5º	Actividades de construcción especializada	36
6º	Actividades de los hogares	29
7º	Reparación y otros servicios personales	25
8º	Construcción general	24
9º	Actividades artísticas, recreativas y de entretenimiento	24
10º	Alojamientos	19
11º	Educación	19
12º	Otras actividades administrativas	17
13º	Comercio y reparación de vehículos	16
14º	Transporte terrestre de mercancías y por tubería	16
15º	Otras actividades profesionales	14
16º	Actividades sanitarias y de servicios sociales	13
17º	Otras industrias alimenticias	11
18º	Actividades jurídicas y de contabilidad	10
19º	Servicios, ensayos y análisis técnicos	10
20º	Fabricación de productos metálicos, excepto maquinaria y equipo	8

Comparativa 20 actividades económicas con más UNIDADES PRODUCTIVAS en el municipio, la zona y la Región [R-66 Colectivo empresarial] [1 enero 2020]

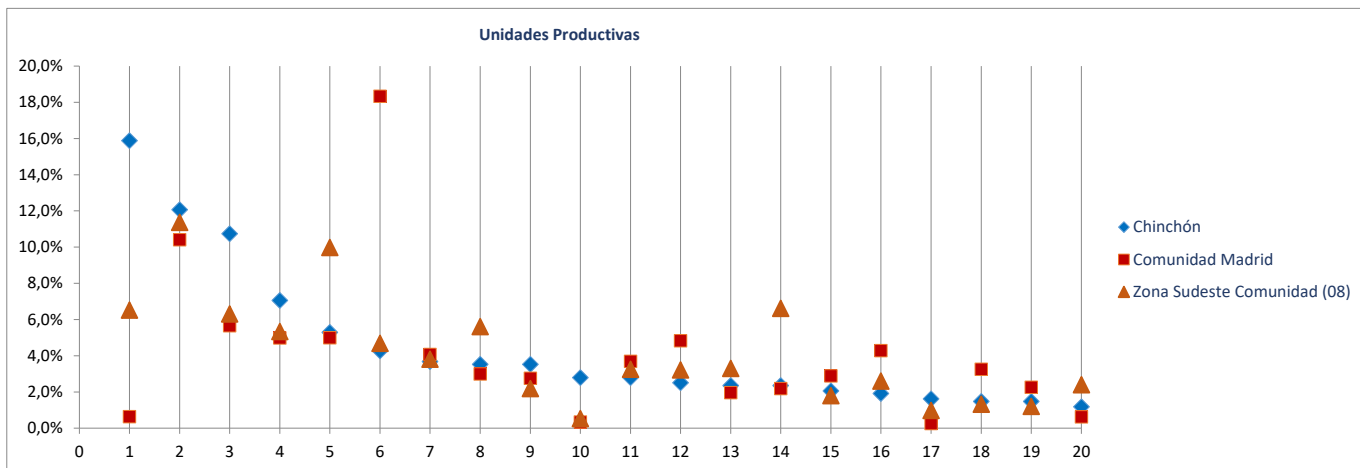

Ranking 20 actividades económicas con más OCUPADOS [R-66 Colectivo empresarial] [1 enero 2020]

1º	Servicios de comidas y bebidas	237
2º	Agricultura, ganadería, caza, selvicultura y pesca	172
3º	Educación	170
4º	Comercio minorista (excepto vehículos)	130
5º	Comercio mayorista e intermediarios del comercio (exc. vehículos)	119
6º	Otras industrias alimenticias	115
7º	Actividades artísticas, recreativas y de entretenimiento	92
8º	Actividades sanitarias y de servicios sociales	71
9º	Admón publica, defensa, seguridad social y organismos extraterritoriales	50
10º	Actividades de construcción especializada	45
11º	Reparación y otros servicios personales	40
12º	Intermediación financiera excepto seguros y fondos de pensiones	39
13º	Transporte terrestre de mercancías y por tubería	31
14º	Otras actividades administrativas	31
15º	Actividades de los hogares	31
16º	Alojamientos	30
17º	Construcción general	28
18º	Actividades Inmobiliarias	25
19º	Actividades jurídicas y de contabilidad	18
20º	Comercio y reparación de vehículos	16

Comparativa 20 actividades económicas con más OCUPADOS en el municipio, la zona y la Región [R66 - Colectivo empresarial] [1 enero 2020]

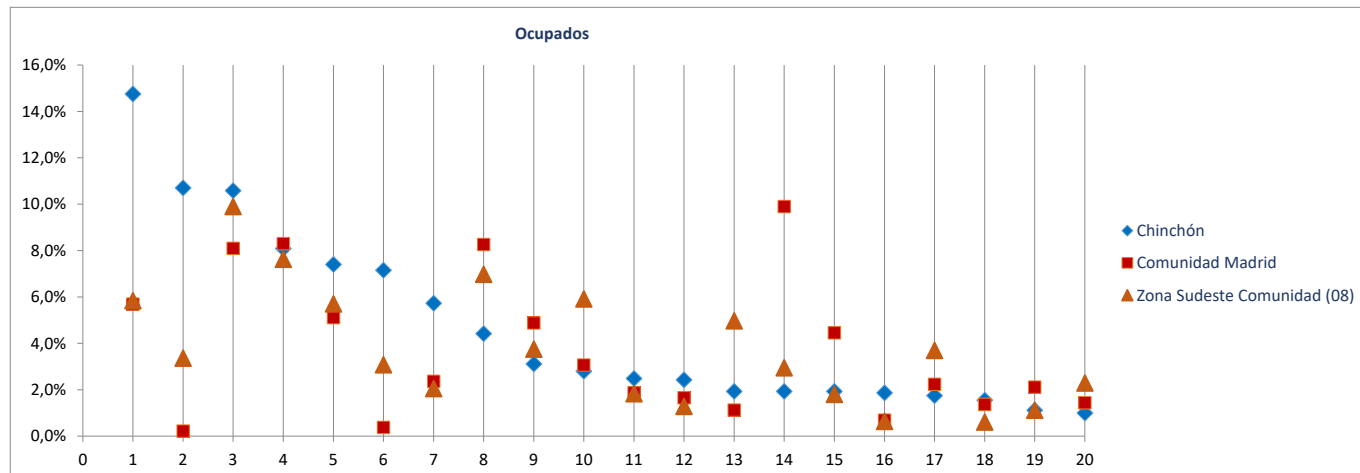

Radiografía de las zonas NUTS4 madrileñas

BLOQUE 1. Datos geográficos y demográficos

Zona Sudeste Comunidad (08)

Ambite, Anchuelo, Belmonte de Tajo, Brea de Tajo, Campo Real, Carabaña, Colmenar de Oreja, Corpa, Chinchón, Estremera, Fuentidueña de Tajo, Loeches, Morata de Tajuña, Nuevo Baztán, Olmeda de las Fuentes, Orusco de Tajuña, Perales de Tajuña, Pezuela de las Torres, Pozuelo del Rey, Santorcaz, Los Santos de la Humosa, Tielmes, Titulcia, Torres de la Alameda, Valdaracete, Valdeleguna, Valdilecha, Valverde de Alcalá, Villaconejos, Villalbilla, Villamanrique de Tajo, Villar del Olmo, Villarejo de Salvanes



Colmenar de Oreja

Superficie (Km ²)	126,4
Densidad de población (1 enero 2019) [habitantes/km2]	64

Evolución 2007-2019 de la población empadronada [personas] [datos a 1 de enero de cada año]

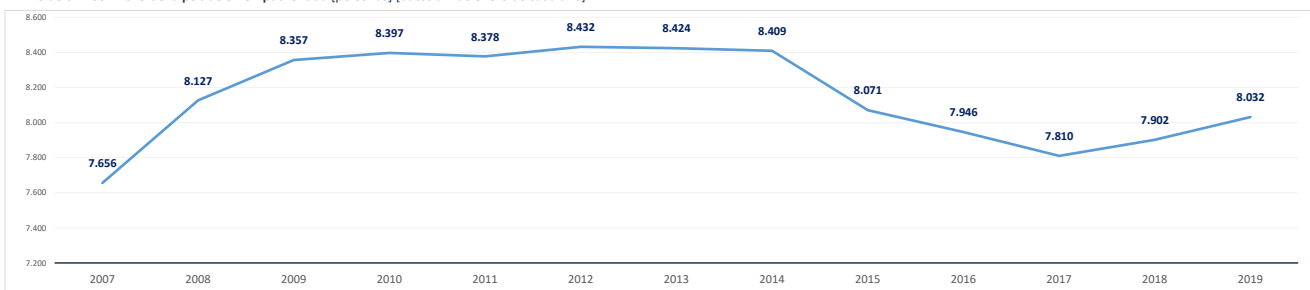

Población empadronada (1 enero 2019) [personas]	8.032
Edad media de la población (2019) [años]	42,6

Población 16-30 años (1 enero 2019) [personas]	1.265
[% respecto del total de la población]	15,7%
Población extranjera (1 enero 2019) [personas]	590
[% respecto del total de la población]	7,4%

Grado de juventud de la población (población ≤ 15 años) (1 enero 2019) [%]	14,7%	Nut: 17,1%	CM: 15,3%
Grado de envejecimiento de la población (población ≥ 65 años) (1 enero 2019) [%]	18,2%	Nut: 14,7%	CM: 17,7%
Proporción de dependencia (1 enero 2019) [ratio:(poblac ≤15 años+≥65 años)/(poblac 16-64 años)]	0,49	Nut: 0,47	CM: 0,49
Proporción de reemplazamiento (1 enero 2019) [ratio: (población 16-40 años) / (población 41-65 años)]	0,74	Nut: 0,80	CM: 0,81

Crecimiento de la población empadronada [%] [enero 2018-enero 2019]	1,7%
Crecimiento vegetativo (2018) [número] [nacimientos - defunciones] [enero 2018-enero 2019]	-18
Emigraciones al resto de Comunidades Autónomas (2019) [número de bajas en el Padrón en la CM]	96
Saldo migratorio (2019) [número: inmigración - emigración.]	176

Evolución 2007-2019 de la edad media de la población [años] [datos a 1 de enero de cada año]

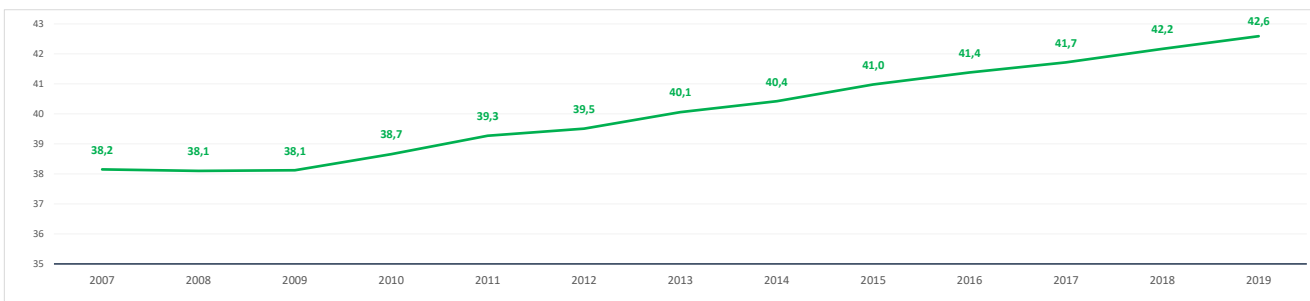

Evolución 2009-2019 de la población ≤ 15 años y ≥ 65 años [%] [datos a 1 de enero de cada año]

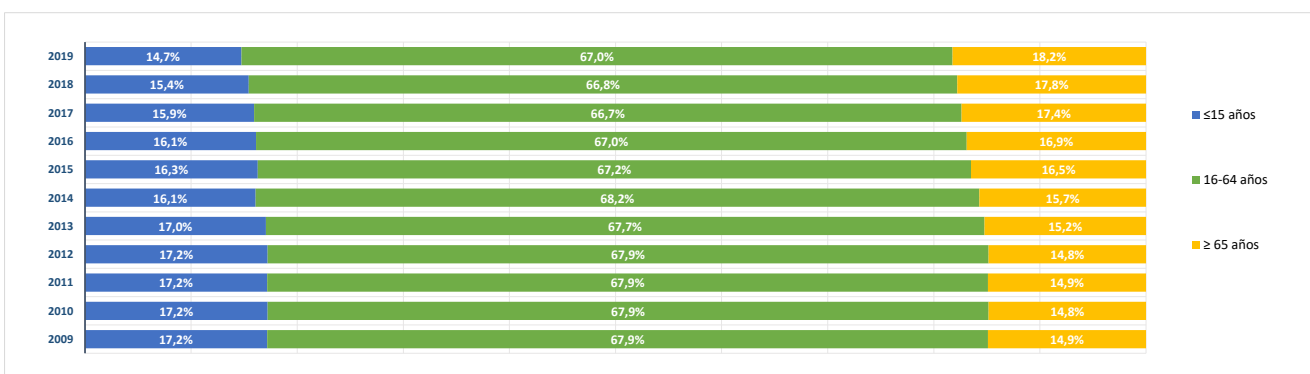

BLOQUE 2. Mercado de trabajo y tejido productivo

Zona Sudeste Comunidad (08)

Ambite, Anchuelo, Belmonte de Tajo, Brea de Tajo, Campo Real, Carabaña, Colmenar de Oreja, Corpa, Chinchón, Estremera, Fuentidueña de Tajo, Loeches, Morata de Tajuña, Nuevo Baztán, Olmeda de las Fuentes, Orusco de Tajuña, Perales de Tajuña, Pezuela de las Torres, Pozuelo del Rey, Santorcaz, Los Santos de la Humosa, Tielmes, Titulcia, Torres de la Alameda, Valdaracete, Valdelaguna, Valdilecha, Valverde de Alcalá, Villacanejos, Villalbilla, Villamanrique de Tajo, Villar del Olmo, Villarejo de Salvanés



Colmenar de Oreja

1. Mercado de trabajo: datos sobre trabajadores RESIDENTES en la zona/municipio

1a. Población de 16 a 64 años

Población de 16-64 años [potencialmente activa] [Padrón municipal] [1 de enero 2019] **5.280**
 % sobre el total de la Comunidad de Madrid **0,1%**

Evolución de la población de 16-64 años [en la zona o municipio de residencia]

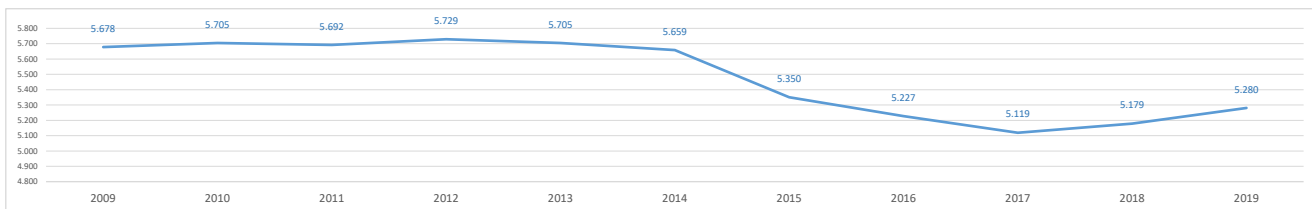

1b. Paro registrado

Evolución del número de parados registrados (en la zona o municipio de residencia)

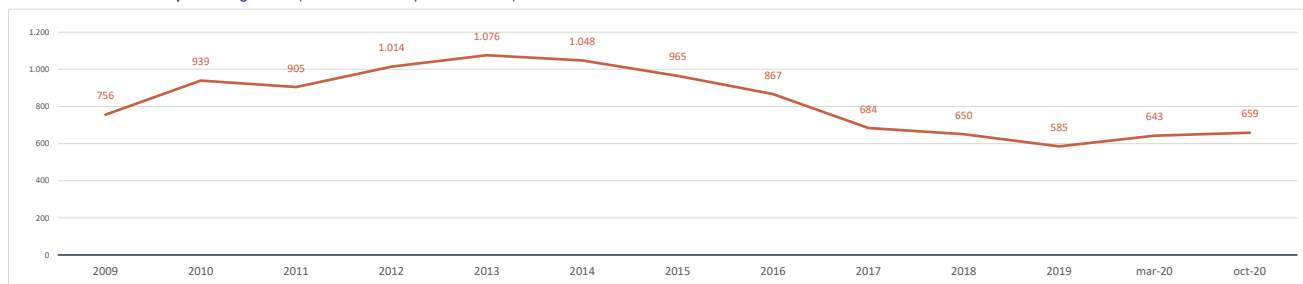

Impacto de la pandemia COVID-19 sobre el paro registrado (periodo marzo-octubre 2020)

Parados registrados (31 marzo 2020) [zona/municipio de residencia] **643**

Parados registrados, edad ≤ 24 años	66
Parados registrados, edad 25-44 años	258
Parados registrados, edad ≥ 45 años	319

Parados registrados, hombres	255
Parados registrados, mujeres	388

Parados registrados (31 octubre 2020) [zona/municipio de residencia] **659**

Parados registrados, edad ≤ 24 años	59
Parados registrados, edad 25-44 años	250
Parados registrados, edad ≥ 45 años	350

Parados registrados, hombres	265
Parados registrados, mujeres	394

Gráfico comparativo Paro registrado en Marzo y Octubre por Rango de Edad y Sexo

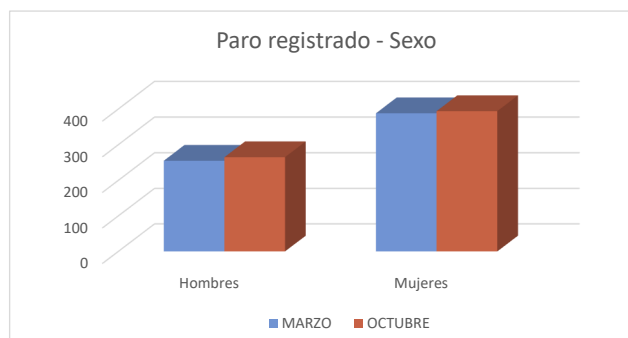
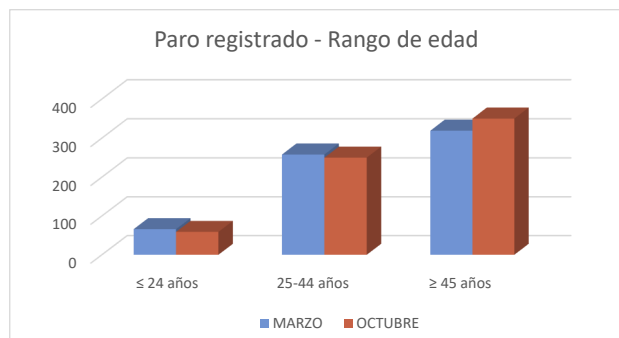

1c. Afiliados a la Seguridad Social por municipio de residencia del trabajador

Total Afiliados a la Seguridad Social, por ubicación **residencia** (1 enero 2020) **2.992**
 % sobre el total de la Comunidad de Madrid **0,09%**

Afiliados por intervalo de edad (1/1/2020)	N	%
● Afiliados a la Seguridad Social < 30 años	499	16,7%
● Afiliados a la Seguridad Social 30-49 años	1.591	53,2%
● Afiliados a la Seguridad Social ≥ 50 años	902	30,2%

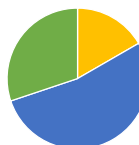

Afiliados por grupo cotización [régimen general] [1/1/2020]	N	%
● Ingenieros/licenciados afiliados a la Seguridad Social	86	2,9%
● Ingenieros técnicos, peritos y ayudantes titulados afiliados a la Seguridad Social	65	2,2%
● Jefes administrativos y de taller afiliados a la Seguridad Social	81	2,7%
● Ayudantes no titulados afiliados a la Seguridad Social	88	2,9%
● Oficiales administrativos afiliados a la Seguridad Social	225	7,5%
● Subalternos afiliados a la Seguridad Social	182	6,1%
● Auxiliares administrativos afiliados a la Seguridad Social	342	11,4%
● Oficiales de primera y segunda afiliados a la Seguridad Social	617	20,6%
● Oficiales de tercera y especialistas afiliados a la Seguridad Social	261	8,7%
● Peones afiliados a la Seguridad Social	410	13,7%
● Menores de dieciocho años afiliados a la Seguridad Social	5	0,2%
● Afiliados a la Seguridad Social sin grupo de cotización	630	21,1%

Afiliados por rama de actividad (municipio de residencia) (1/1/2020)	N	%
● Afiliados Seguridad Social, rama agricultura y ganadería	73	2,4%
● Afiliados Seguridad Social, rama minería, industria y energía	358	12,0%
● Afiliados Seguridad Social, rama de construcción	502	16,8%
● Afiliados Seguridad Social, rama de servicios de distribución y hostelería	934	31,2%
● Afiliados Seguridad Social, rama de servicios a empresas y financieros	460	15,4%
● Afiliados Seguridad Social, rama de otros servicios	665	22,2%

2. Mercado de trabajo: Tejido productivo de la zona/municipio (UNIDADES PRODUCTIVAS y OCUPADOS de esas Unidades productivas)

2a. Nº total de UNIDADES PRODUCTIVAS situadas en la zona/municipio

Unidades productivas [colectivo empresarial] [1 de enero 2020] **728**
 % sobre el total de la Comunidad de Madrid **0,1%**

2b. Nº de OCUPADOS en las unidades productivas situadas en la zona/municipio

Nº de ocupados [Colectivo empresarial] [1 de enero 2020] **1.528**
 % sobre el total de la Comunidad de Madrid **0,0%**

2c. Evolución del nº total de UNIDADES PRODUCTIVAS y de OCUPADOS situados en la zona/municipio

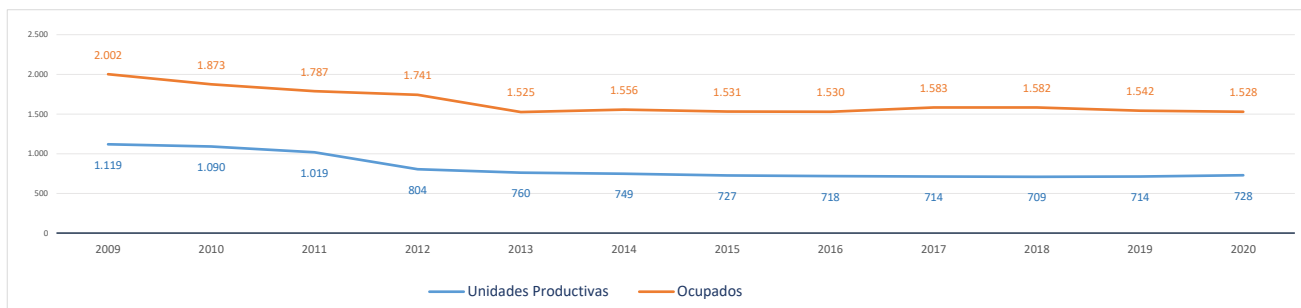

Evolución cronológica de las UNIDADES PRODUCTIVAS en el municipio, la zona y la Región

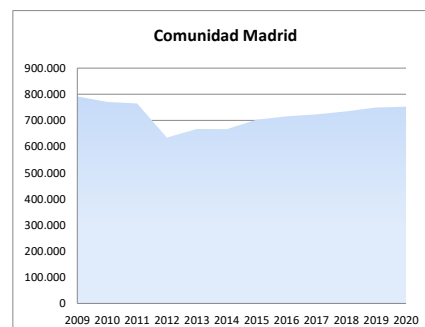
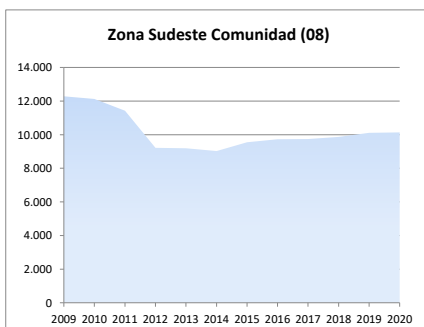
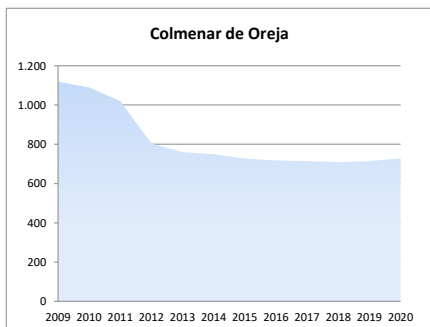

2d. Análisis por estrato de empleo

Evolución del nº de **UNIDADES PRODUCTIVAS** situadas en la zona/municipio, según estrato de empleo 2009-2020 [datos a 1 de enero de cada año]

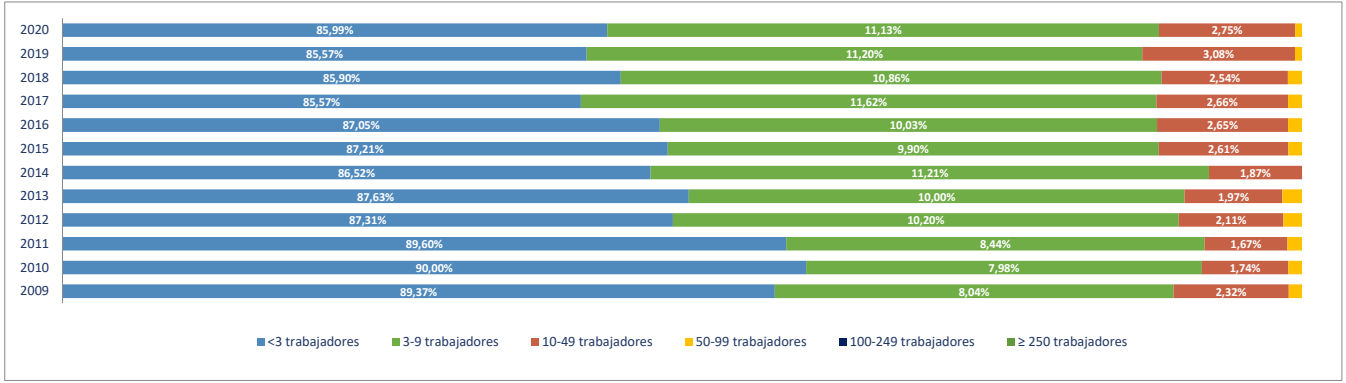

Evolución del nº de **OCUPADOS EN LAS UNIDADES PRODUCTIVAS** situadas en la zona/municipio, según estrato de empleo 2009-2020 [a 1 de enero de cada año]

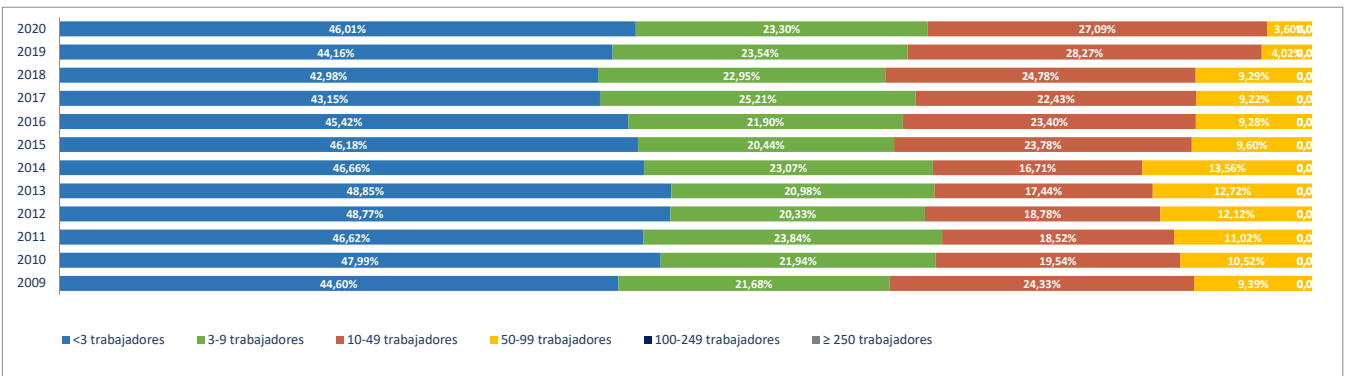

2e. Unidades productivas y ocupados por rama de actividad

Total Rama de actividad en 2020 [R-28 Colectivo empresarial]	Unidades product.	%	Ocupados	%
1ª Agricultura, ganadería, caza, selvicultura y pesca	55	7,55%	76	4,97%
2ª Minería, electricidad y agua	9	1,24%	63	4,12%
3ª Industria de la alimentación, bebidas y tabaco	21	2,88%	46	3,01%
4ª Industria textil, de la confección, cuero y calzado	12	1,65%	18	1,18%
5ª Metálicas básicas e intermedias	17	2,34%	29	1,90%
6ª Construcción de maquinaria y equipo mecánico	1	0,14%	1	0,07%
7ª Construcción de maquinaria y equipo eléctrico, electrónico y óptico	0	0,00%	0	0,00%
8ª Fabricación de material de transporte	0	0,00%	0	0,00%
9ª Industria del papel y artes gráficas	3	0,41%	3	0,20%
10ª Industria química, coquerías y refino de petróleo	0	0,00%	0	0,00%
11ª Fabricación de otros productos minerales no metálicos	12	1,65%	27	1,77%
12ª Industria de la madera, el caucho y otras industrias manufactureras	3	0,41%	4	0,26%
13ª Construcción	168	23,08%	305	19,96%
14ª Comercio mayorista e intermediarios del comercio (exc. vehículos)	18	2,47%	29	1,90%
15ª Comercio minorista y comercio y reparación de vehículos	122	16,76%	235	15,38%
16ª Hostelería	54	7,42%	83	5,43%
17ª Transporte y almacenamiento	38	5,22%	50	3,27%
18ª Información y comunicaciones	4	0,55%	4	0,26%
19ª Actividades Inmobiliarias	1	0,14%	1	0,07%
20ª Actividades profesionales, científicas y técnicas	26	3,57%	34	2,23%
21ª Actividades administrativas y servicios auxiliares	42	5,77%	89	5,82%
22ª Actividades financieras y de seguros	13	1,79%	36	2,36%
23ª Admón pública, defensa, seguridad social y organismos extraterritoriales	1	0,14%	5	0,33%
24ª Educación	17	2,34%	129	8,44%
25ª Actividades sanitarias y de servicios sociales	19	2,61%	155	10,14%
26ª Actividades artísticas, recreativas y de entretenimiento	15	2,06%	44	2,88%
27ª Reparación y otros servicios personales	33	4,53%	38	2,49%
28ª Actividades asociativas y de los hogares	24	3,30%	24	1,57%

Porcentaje de Unidades productivas y Ocupados por rama de actividad

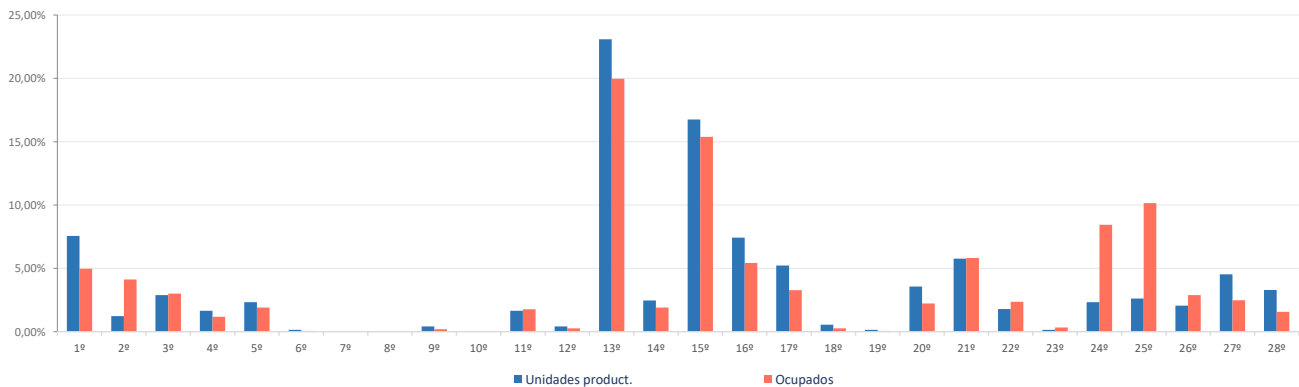

Ranking 20 actividades económicas con más UNIDADES PRODUCTIVAS [R-66 Colectivo empresarial] [1 enero 2020]

1º	Comercio minorista (excepto vehículos)	102
2º	Actividades de construcción especializada	96
3º	Construcción general	72
4º	Agricultura, ganadería, caza, selvicultura y pesca	55
5º	Servicios de comidas y bebidas	50
6º	Reparación y otros servicios personales	33
7º	Transporte terrestre de mercancías y por tubería	28
8º	Otras actividades administrativas	22
9º	Comercio y reparación de vehículos	20
10º	Actividades de alquiler	20
11º	Actividades de los hogares	20
12º	Actividades sanitarias y de servicios sociales	19
13º	Comercio mayorista e intermediarios del comercio (exc. vehículos)	18
14º	Educación	17
15º	Fabricación de productos metálicos, excepto maquinaria y equipo	16
16º	Actividades artísticas, recreativas y de entretenimiento	15
17º	Industria de la confección y la peletería	11
18º	Fabricación de vidrio y productos de otras industrias no metálicas	11
19º	Otras actividades profesionales	11
20º	Otras industrias alimenticias	10

Comparativa 20 actividades económicas con más UNIDADES PRODUCTIVAS en el municipio, la zona y la Región [R-66 Colectivo empresarial] [1 enero 2020]

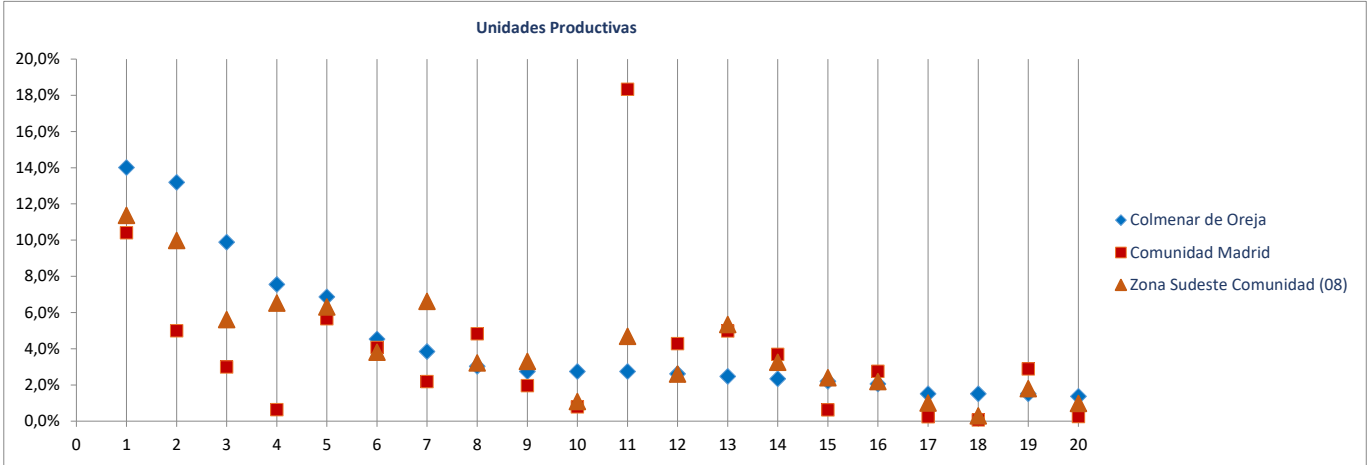

Ranking 20 actividades económicas con más OCUPADOS [R-66 Colectivo empresarial] [1 enero 2020]

1º	Comercio minorista (excepto vehículos)	191
2º	Construcción general	160
3º	Actividades sanitarias y de servicios sociales	155
4º	Actividades de construcción especializada	145
5º	Educación	129
6º	Servicios de comidas y bebidas	77
7º	Agricultura, ganadería, caza, selvicultura y pesca	76
8º	Otras actividades administrativas	68
9º	Industrias extractivas	53
10º	Comercio y reparación de vehículos	44
11º	Actividades artísticas, recreativas y de entretenimiento	44
12º	Reparación y otros servicios personales	38
13º	Transporte terrestre de mercancías y por tubería	35
14º	Comercio mayorista e intermediarios del comercio (exc. vehículos)	29
15º	Fabricación de productos metálicos, excepto maquinaria y equipo	28
16º	Otras industrias alimenticias	27
17º	Intermediación financiera excepto seguros y fondos de pensiones	26
18º	Fabricación de vidrio y productos de otras industrias no metálicas	23
19º	Actividades de alquiler	21
20º	Actividades de los hogares	20

Comparativa 20 actividades económicas con más OCUPADOS en el municipio, la zona y la Región [R66 - Colectivo empresarial] [1 enero 2020]

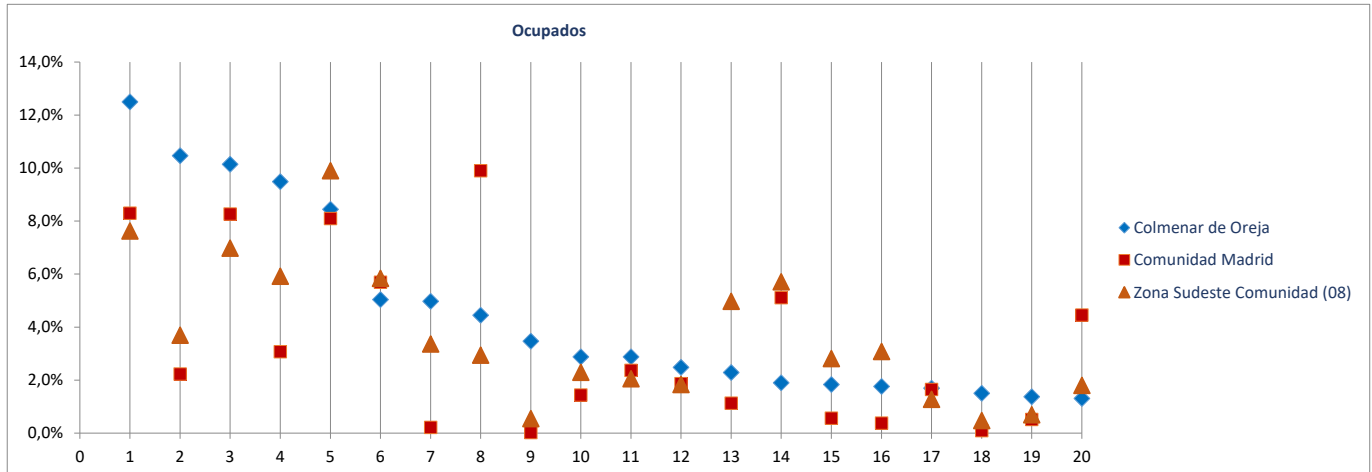

Radiografía de las zonas NUTS4 madrileñas

BLOQUE 1. Datos geográficos y demográficos

Zona Sudeste Comunidad (08)

Ambite, Anchuelo, Belmonte de Tajo, Brea de Tajo, Campo Real, Carabaña, Colmenar de Oreja, Corpa, Chinchón, Estremera, Fuentidueña de Tajo, Loeches, Morata de Tajuña, Nuevo Baztán, Olmeda de las Fuentes, Orusco de Tajuña, Perales de Tajuña, Pezuela de las Torres, Pozuelo del Rey, Santorcaz, Los Santos de la Humosa, Tielmes, Titulcia, Torres de la Alameda, Valdaracete, Valdelaguna, Valdilecha, Valverde de Alcalá, Villacanejos, Villalbilla, Villamanrique de Tajo, Villar del Olmo, Villarejo de Salvanés



Corpa

Superficie (Km ²)	26,0
Densidad de población (1 enero 2019) [habitantes/km2]	27

Evolución 2007-2019 de la población empadronada [personas] [datos a 1 de enero de cada año]

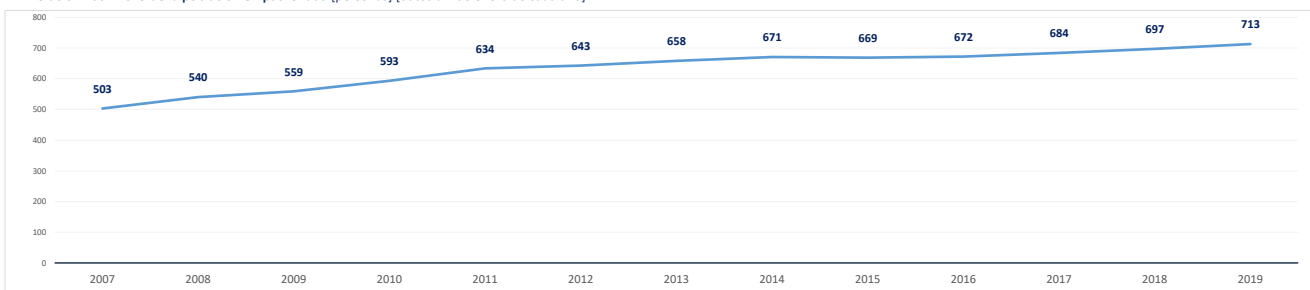

Población empadronada (1 enero 2019) [personas]	713
Edad media de la población (2019) [años]	40,1

Población 16-30 años (1 enero 2019) [personas]	92
[% respecto del total de la población]	12,9%
Población extranjera (1 enero 2019) [personas]	70
[% respecto del total de la población]	9,8%

Grado de juventud de la población (población ≤ 15 años) (1 enero 2019) [%]	18,8%	Nut: 17,1%	CM: 15,3%
Grado de envejecimiento de la población (población ≥ 65 años) (1 enero 2019) [%]	16,4%	Nut: 14,7%	CM: 17,7%
Proporción de dependencia (1 enero 2019) [ratio:(poblac ≤15 años+≥65 años)/(poblac 16-64 años)]	0,54	Nut: 0,47	CM: 0,49
Proporción de reemplazamiento (1 enero 2019) [ratio: (población 16-40 años) / (población 41-65 años)]	0,93	Nut: 0,80	CM: 0,81

Crecimiento de la población empadronada [%] [enero 2018-enero 2019]	2,3%
Crecimiento vegetativo (2018) [número] [nacimientos - defunciones] [enero 2018-enero 2019]	1
Emigraciones al resto de Comunidades Autónomas (2019) [número de bajas en el Padrón en la CM]	7
Saldo migratorio (2019) [número: inmigración - emigración.]	-3

Evolución 2007-2019 de la edad media de la población [años] [datos a 1 de enero de cada año]

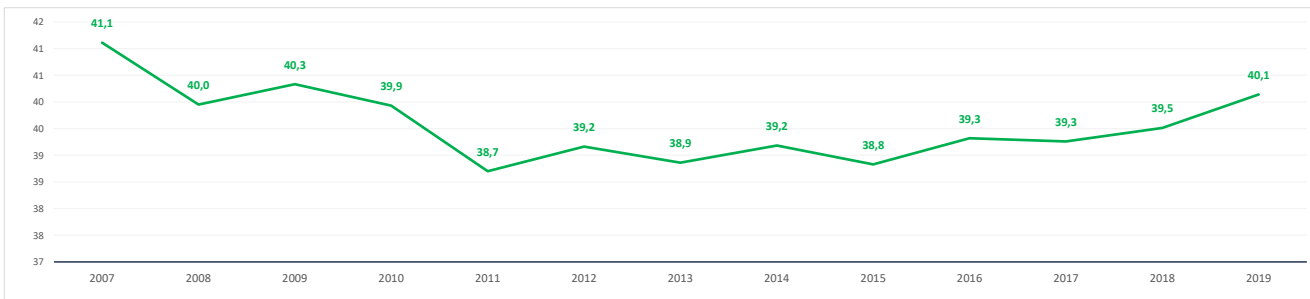

Evolución 2009-2019 de la población ≤ 15 años y ≥ 65 años [%] [datos a 1 de enero de cada año]

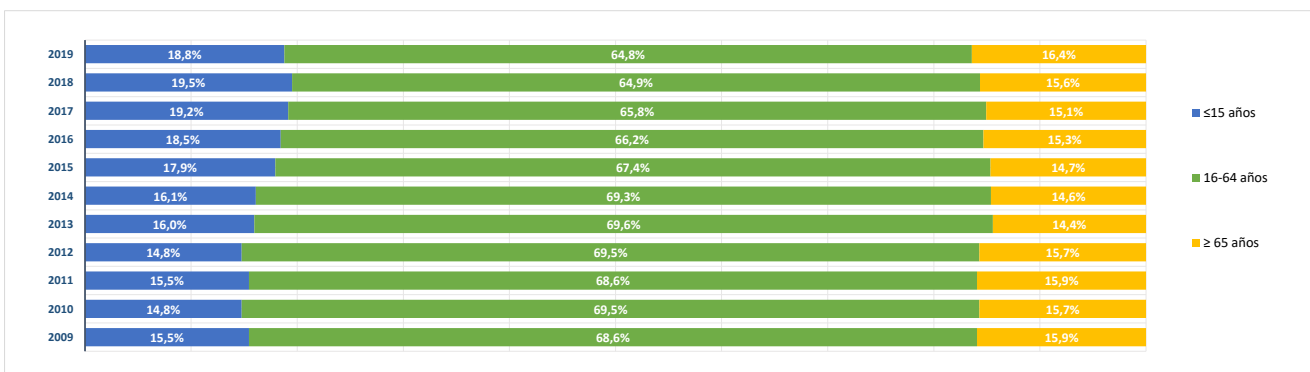

BLOQUE 2. Mercado de trabajo y tejido productivo

Zona Sudeste Comunidad (08)

Ambite, Anchuelo, Belmonte de Tajo, Brea de Tajo, Campo Real, Carabaña, Colmenar de Oreja, Corpa, Chinchón, Estremera, Fuentidueña de Tajo, Loeches, Morata de Tajuña, Nuevo Baztán, Olmeda de las Fuentes, Orusco de Tajuña, Perales de Tajuña, Pezuela de las Torres, Pozuelo del Rey, Santorcaz, Los Santos de la Humosa, Tielmes, Titulcia, Torres de la Alameda, Valdaracete, Valdelaguna, Valdilecha, Valverde de Alcalá, Villacanejos, Villalbilla, Villamanrique de Tajo, Villar del Olmo, Villarejo de Salvanés

Corpa



1. Mercado de trabajo: datos sobre trabajadores RESIDENTES en la zona/municipio

1a. Población de 16 a 64 años

Población de 16-64 años [potencialmente activa] [Padrón municipal] [1 de enero 2019] **455**
 % sobre el total de la Comunidad de Madrid **0,0%**

Evolución de la población de 16-64 años [en la zona o municipio de residencia]

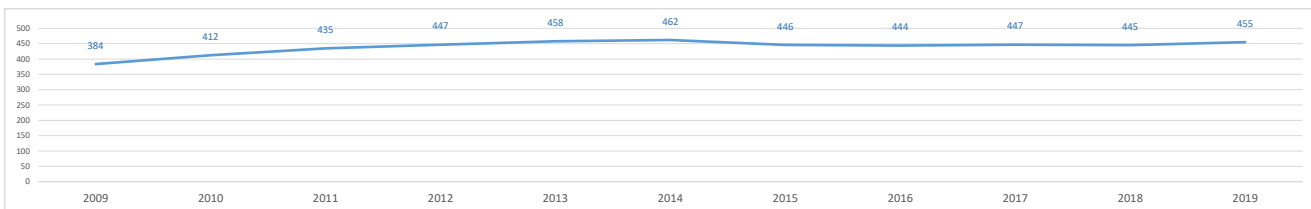

1b. Paro registrado

Evolución del número de parados registrados (en la zona o municipio de residencia)

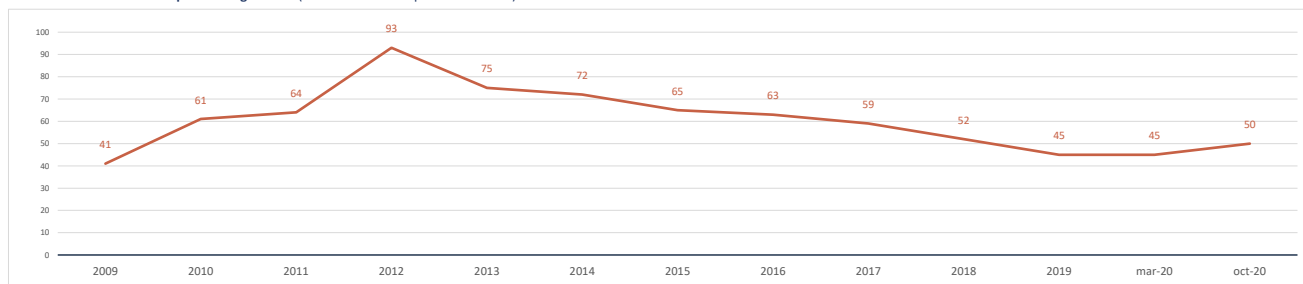

Impacto de la pandemia COVID-19 sobre el paro registrado (periodo marzo-octubre 2020)

Parados registrados (31 marzo 2020) [zona/municipio de residencia] **45**

Parados registrados, edad ≤ 24 años	1
Parados registrados, edad 25-44 años	27
Parados registrados, edad ≥ 45 años	17
Parados registrados, hombres	14
Parados registrados, mujeres	31

Parados registrados (31 octubre 2020) [zona/municipio de residencia] **50**

Parados registrados, edad ≤ 24 años	3
Parados registrados, edad 25-44 años	26
Parados registrados, edad ≥ 45 años	21
Parados registrados, hombres	19
Parados registrados, mujeres	31

Gráfico comparativo Paro registrado en Marzo y Octubre por Rango de Edad y Sexo

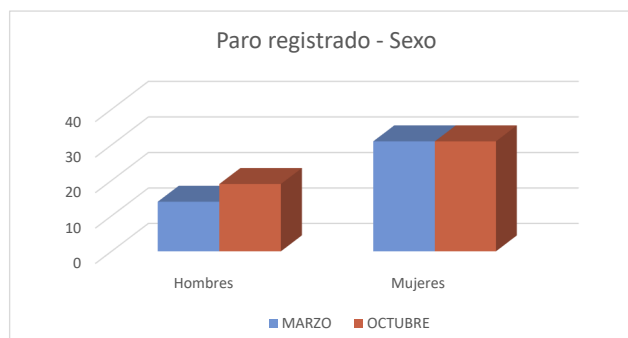
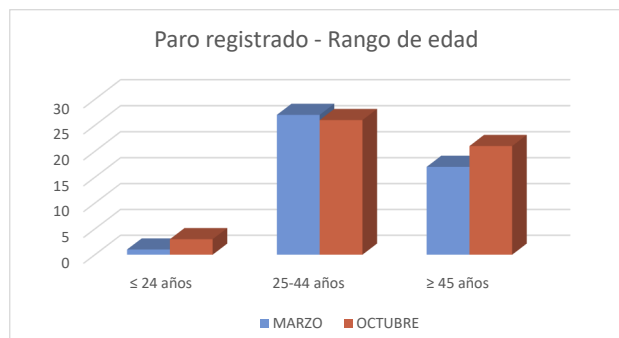

1c. Afiliados a la Seguridad Social por municipio de residencia del trabajador

Total Afiliados a la Seguridad Social, por ubicación **residencia** (1 enero 2020) **252**
 % sobre el total de la Comunidad de Madrid 0,01%

Afiliados por intervalo de edad (1/1/2020)	N	%
● Afiliados a la Seguridad Social < 30 años	22	8,7%
● Afiliados a la Seguridad Social 30-49 años	168	66,7%
● Afiliados a la Seguridad Social ≥ 50 años	62	24,6%



Afiliados por grupo cotización [régimen general] [1/1/2020]	N	%
● Ingenieros/licenciados afiliados a la Seguridad Social	7	2,8%
● Ingenieros técnicos, peritos y ayudantes titulados afiliados a la Seguridad Social	9	3,6%
● Jefes administrativos y de taller afiliados a la Seguridad Social	15	6,0%
● Ayudantes no titulados afiliados a la Seguridad Social	8	3,2%
● Oficiales administrativos afiliados a la Seguridad Social	25	9,9%
● Subalternos afiliados a la Seguridad Social	13	5,2%
● Auxiliares administrativos afiliados a la Seguridad Social	27	10,7%
● Oficiales de primera y segunda afiliados a la Seguridad Social	44	17,5%
● Oficiales de tercera y especialistas afiliados a la Seguridad Social	18	7,1%
● Peones afiliados a la Seguridad Social	30	11,9%
● Menores de dieciocho años afiliados a la Seguridad Social	0	0,0%
● Afiliados a la Seguridad Social sin grupo de cotización	56	22,2%

Afiliados por rama de actividad (municipio de residencia) (1/1/2020)	N	%
● Afiliados Seguridad Social, rama agricultura y ganadería	6	2,4%
● Afiliados Seguridad Social, rama minería, industria y energía	48	19,0%
● Afiliados Seguridad Social, rama de construcción	12	4,8%
● Afiliados Seguridad Social, rama de servicios de distribución y hostelería	84	33,3%
● Afiliados Seguridad Social, rama de servicios a empresas y financieros	41	16,3%
● Afiliados Seguridad Social, rama de otros servicios	61	24,2%

2. Mercado de trabajo: Tejido productivo de la zona/municipio (UNIDADES PRODUCTIVAS y OCUPADOS de esas Unidades productivas)

2a. Nº total de UNIDADES PRODUCTIVAS situadas en la zona/municipio

Unidades productivas [colectivo empresarial] [1 de enero 2020] **42**
 % sobre el total de la Comunidad de Madrid 0,0%

2b. Nº de OCUPADOS en las unidades productivas situadas en la zona/municipio

Nº de ocupados [Colectivo empresarial] [1 de enero 2020] **91**
 % sobre el total de la Comunidad de Madrid 0,0%

2c. Evolución del nº total de UNIDADES PRODUCTIVAS y de OCUPADOS situados en la zona/municipio

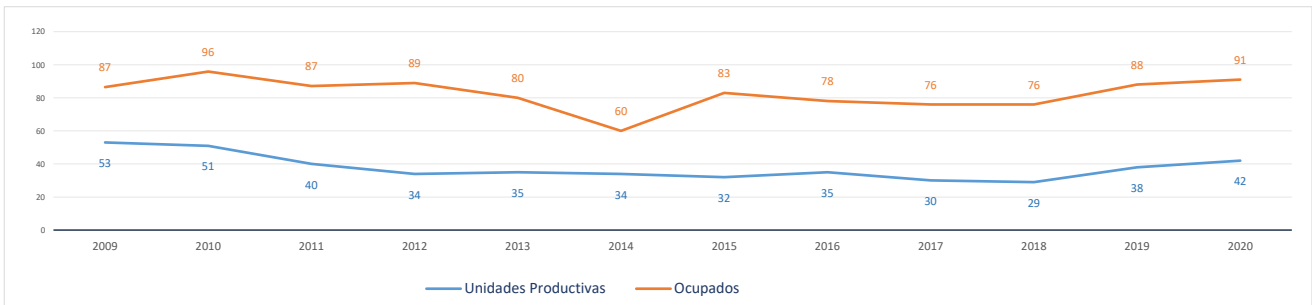

Evolución cronológica de las UNIDADES PRODUCTIVAS en el municipio, la zona y la Región

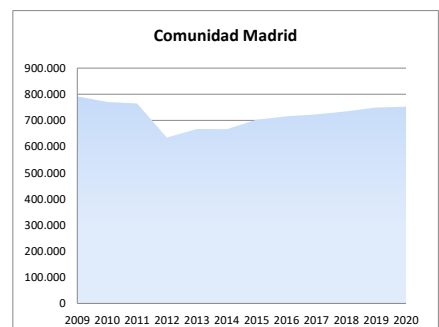
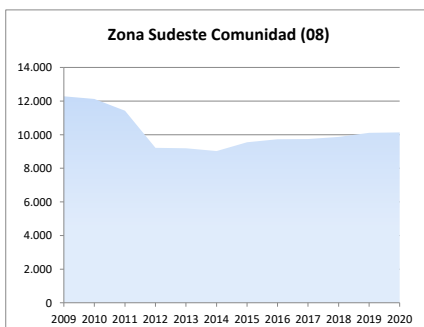
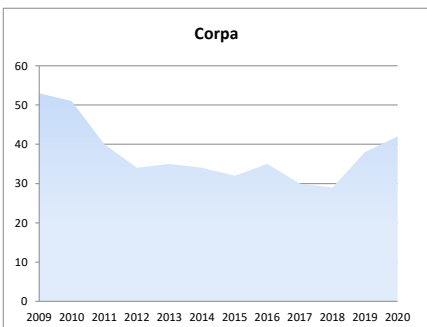

2d. Análisis por estrato de empleo

Evolución del nº de **UNIDADES PRODUCTIVAS** situadas en la zona/municipio, según estrato de empleo 2009-2020 [datos a 1 de enero de cada año]

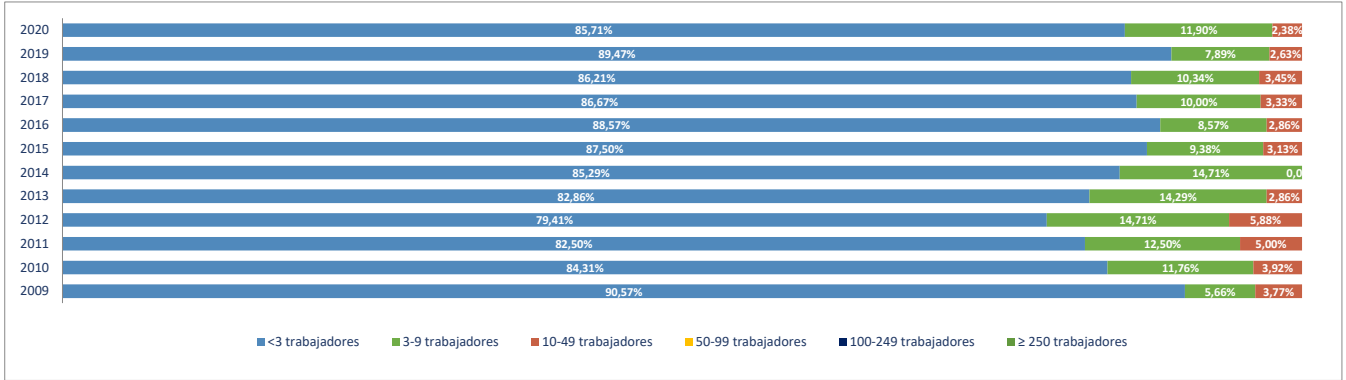

Evolución del nº de **OCUPADOS EN LAS UNIDADES PRODUCTIVAS** situadas en la zona/municipio, según estrato de empleo 2009-2020 [a 1 de enero de cada año]

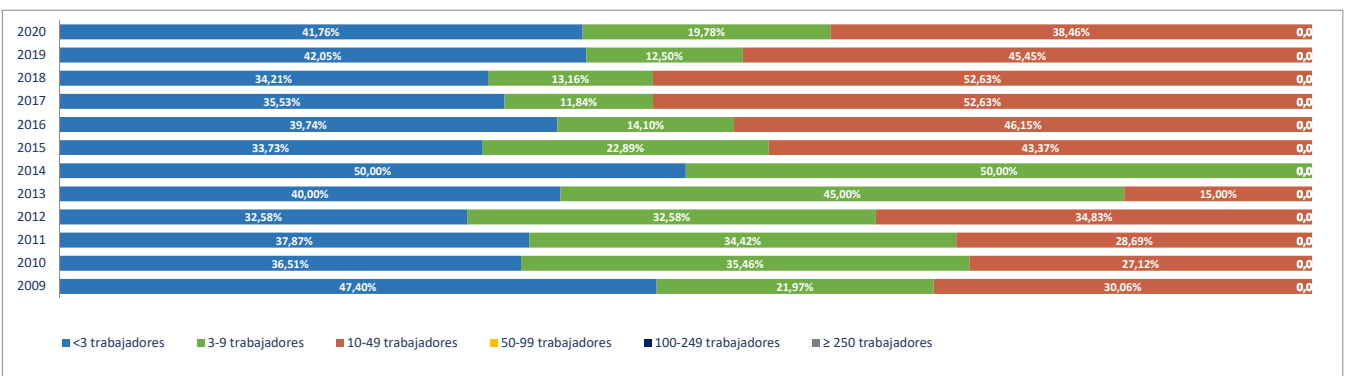

2e. Unidades productivas y ocupados por rama de actividad

Total Rama de actividad en 2020 [R-28 Colectivo empresarial]	Unidades product.	%	Ocupados	%
1ª Agricultura, ganadería, caza, selvicultura y pesca	2	4,76%	2	2,20%
2ª Minería, electricidad y agua	0	0,00%	0	0,00%
3ª Industria de la alimentación, bebidas y tabaco	1	2,38%	1	1,10%
4ª Industria textil, de la confección, cuero y calzado	0	0,00%	0	0,00%
5ª Metálicas básicas e intermedias	3	7,14%	3	3,30%
6ª Construcción de maquinaria y equipo mecánico	0	0,00%	0	0,00%
7ª Construcción de maquinaria y equipo eléctrico, electrónico y óptico	0	0,00%	0	0,00%
8ª Fabricación de material de transporte	0	0,00%	0	0,00%
9ª Industria del papel y artes gráficas	0	0,00%	0	0,00%
10ª Industria química, coquerías y refino de petróleo	0	0,00%	0	0,00%
11ª Fabricación de otros productos minerales no metálicos	0	0,00%	0	0,00%
12ª Industria de la madera, el caucho y otras industrias manufactureras	1	2,38%	1	1,10%
13ª Construcción	1	2,38%	1	1,10%
14ª Comercio mayorista e intermediarios del comercio (exc. vehículos)	2	4,76%	2	2,20%
15ª Comercio minorista y comercio y reparación de vehículos	6	14,29%	6	6,59%
16ª Hostelería	1	2,38%	1	1,10%
17ª Transporte y almacenamiento	5	11,90%	5	5,49%
18ª Información y comunicaciones	5	11,90%	11	12,09%
19ª Actividades Inmobiliarias	0	0,00%	0	0,00%
20ª Actividades profesionales, científicas y técnicas	0	0,00%	0	0,00%
21ª Actividades administrativas y servicios auxiliares	2	4,76%	2	2,20%
22ª Actividades financieras y de seguros	0	0,00%	0	0,00%
23ª Admón pública, defensa, seguridad social y organismos extraterritoriales	1	2,38%	3	3,30%
24ª Educación	4	9,52%	6	6,59%
25ª Actividades sanitarias y de servicios sociales	2	4,76%	40	43,96%
26ª Actividades artísticas, recreativas y de entretenimiento	0	0,00%	0	0,00%
27ª Reparación y otros servicios personales	3	7,14%	3	3,30%
28ª Actividades asociativas y de los hogares	3	7,14%	4	4,40%

Porcentaje de Unidades productivas y Ocupados por rama de actividad

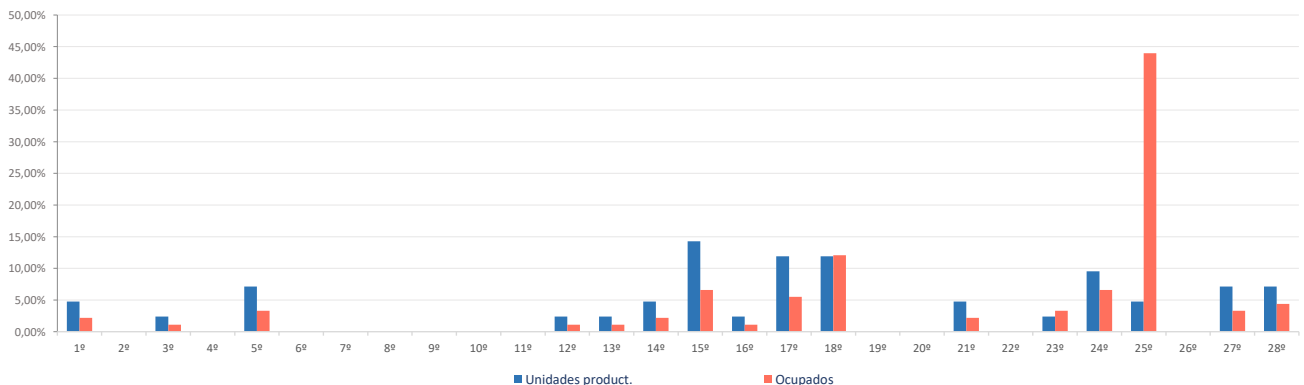

Ranking 20 actividades económicas con más UNIDADES PRODUCTIVAS [R-66 Colectivo empresarial] [1 enero 2020]

1º	Comercio minorista (excepto vehículos)	5
2º	Transporte terrestre de mercancías y por tubería	4
3º	Educación	4
4º	Fabricación de productos metálicos, excepto maquinaria y equipo	3
5º	Reparación y otros servicios personales	3
6º	Actividades de los hogares	3
7º	Agricultura, ganadería, caza, selvicultura y pesca	2
8º	Comercio mayorista e intermediarios del comercio (exc. vehículos)	2
9º	Programación y consultoría informática	2
10º	Servicios de Información	2
11º	Otras actividades administrativas	2
12º	Actividades sanitarias y de servicios sociales	2
13º	Otras industrias alimenticias	1
14º	Otras industrias manufactureras y reparación de maquinaria y equipo	1
15º	Construcción general	1
16º	Comercio y reparación de vehículos	1
17º	Servicios de comidas y bebidas	1
18º	Transporte terrestre de viajeros	1
19º	Telecomunicaciones	1
20º	Admón publica, defensa, seguridad social y organismos extraterritoriales	1

Comparativa 20 actividades económicas con más UNIDADES PRODUCTIVAS en el municipio, la zona y la Región [R-66 Colectivo empresarial] [1 enero 2020]

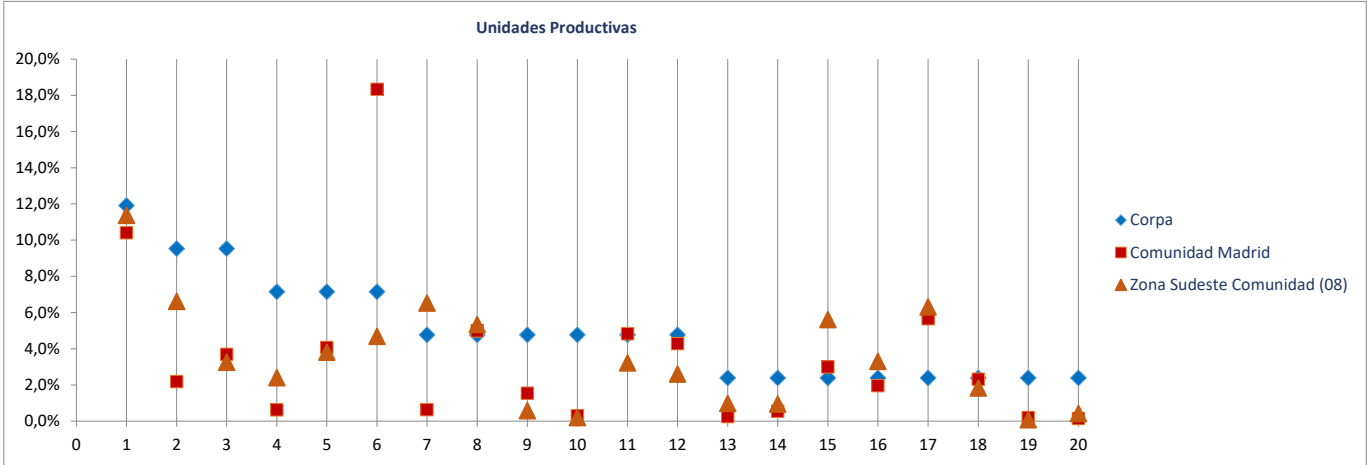

Ranking 20 actividades económicas con más OCUPADOS [R-66 Colectivo empresarial] [1 enero 2020]

1º	Actividades sanitarias y de servicios sociales	40
2º	Servicios de Información	7
3º	Educación	6
4º	Comercio minorista (excepto vehículos)	5
5º	Transporte terrestre de mercancías y por tubería	4
6º	Actividades de los hogares	4
7º	Fabricación de productos metálicos, excepto maquinaria y equipo	3
8º	Programación y consultoría informática	3
9º	Admón publica, defensa, seguridad social y organismos extraterritoriales	3
10º	Reparación y otros servicios personales	3
11º	Agricultura, ganadería, caza, selvicultura y pesca	2
12º	Comercio mayorista e intermediarios del comercio (exc. vehículos)	2
13º	Otras actividades administrativas	2
14º	Otras industrias alimenticias	1
15º	Otras industrias manufactureras y reparación de maquinaria y equipo	1
16º	Construcción general	1
17º	Comercio y reparación de vehículos	1
18º	Servicios de comidas y bebidas	1
19º	Transporte terrestre de viajeros	1
20º	Telecomunicaciones	1

Comparativa 20 actividades económicas con más OCUPADOS en el municipio, la zona y la Región [R66 - Colectivo empresarial] [1 enero 2020]

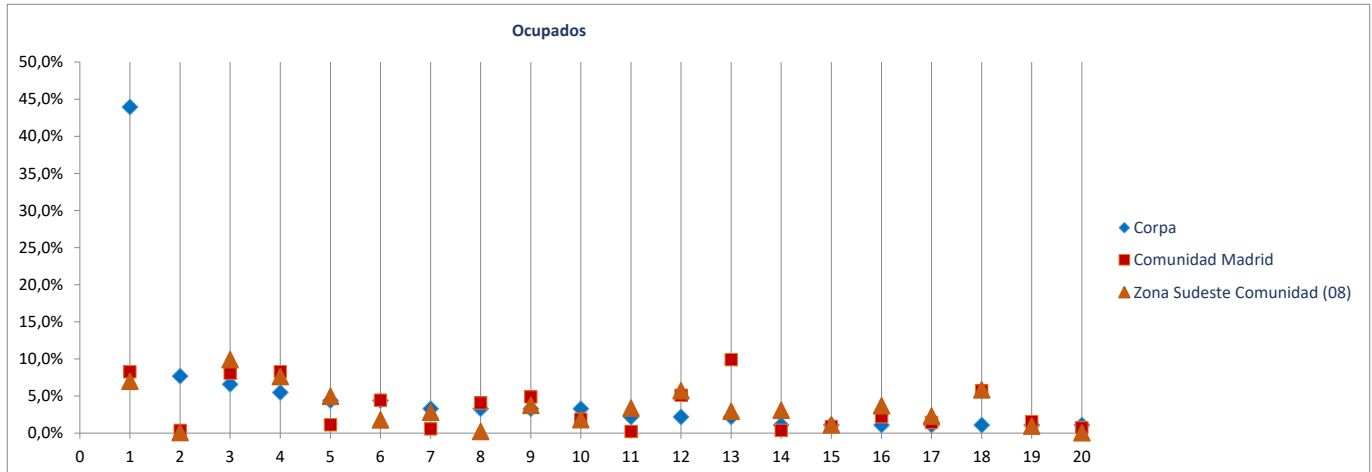

Radiografía de las zonas NUTS4 madrileñas

BLOQUE 1. Datos geográficos y demográficos

Zona Sudeste Comunidad (08)

Ambite, Anchuelo, Belmonte de Tajo, Brea de Tajo, Campo Real, Carabaña, Colmenar de Oreja, Corpa, Chinchón, Estremera, Fuentidueña de Tajo, Loeches, Morata de Tajuña, Nuevo Baztán, Olmeda de las Fuentes, Orusco de Tajuña, Perales de Tajuña, Pezuela de las Torres, Pozuelo del Rey, Santorcaz, Los Santos de la Humosa, Tielmes, Titulcia, Torres de la Alameda, Valdaracete, Valdelaguna, Valdilecha, Valverde de Alcalá, Villacanejos, Villalbilla, Villamanrique de Tajo, Villar del Olmo, Villarejo de Salvanés



Estremera

Superficie (Km ²)	79,2
Densidad de población (1 enero 2019) [habitantes/km2]	16

Evolución 2007-2019 de la población empadronada [personas] [datos a 1 de enero de cada año]

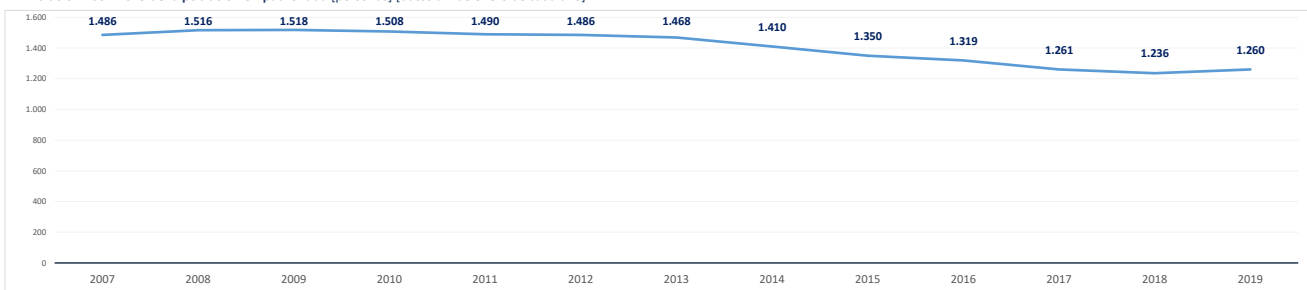

Población empadronada (1 enero 2019) [personas]	1.260
Edad media de la población (2019) [años]	46,5

Población 16-30 años (1 enero 2019) [personas]	195
[% respecto del total de la población]	15,5%
Población extranjera (1 enero 2019) [personas]	223
[% respecto del total de la población]	17,7%

Grado de juventud de la población (población ≤ 15 años) (1 enero 2019) [%]	12,1%	Nut: 17,1%	CM: 15,3%
Grado de envejecimiento de la población (población ≥ 65 años) (1 enero 2019) [%]	25,2%	Nut: 14,7%	CM: 17,7%
Proporción de dependencia (1 enero 2019) [ratio:(poblac ≤15 años+≥65 años)/(poblac 16-64 años)]	0,59	Nut: 0,47	CM: 0,49
Proporción de reemplazamiento (1 enero 2019) [ratio: (población 16-40 años) / (población 41-65 años)]	0,74	Nut: 0,80	CM: 0,81

Crecimiento de la población empadronada [%] [enero 2018-enero 2019]	1,9%
Crecimiento vegetativo (2018) [número] [nacimientos - defunciones] [enero 2018-enero 2019]	-19
Emigraciones al resto de Comunidades Autónomas (2019) [número de bajas en el Padrón en la CM]	16
Saldo migratorio (2019) [número: inmigración - emigración.]	65

Evolución 2007-2019 de la edad media de la población [años] [datos a 1 de enero de cada año]

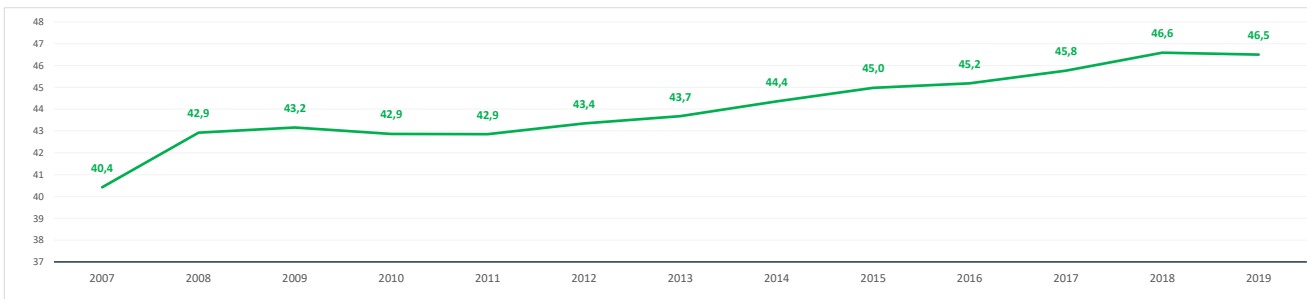

Evolución 2009-2019 de la población ≤ 15 años y ≥ 65 años [%] [datos a 1 de enero de cada año]

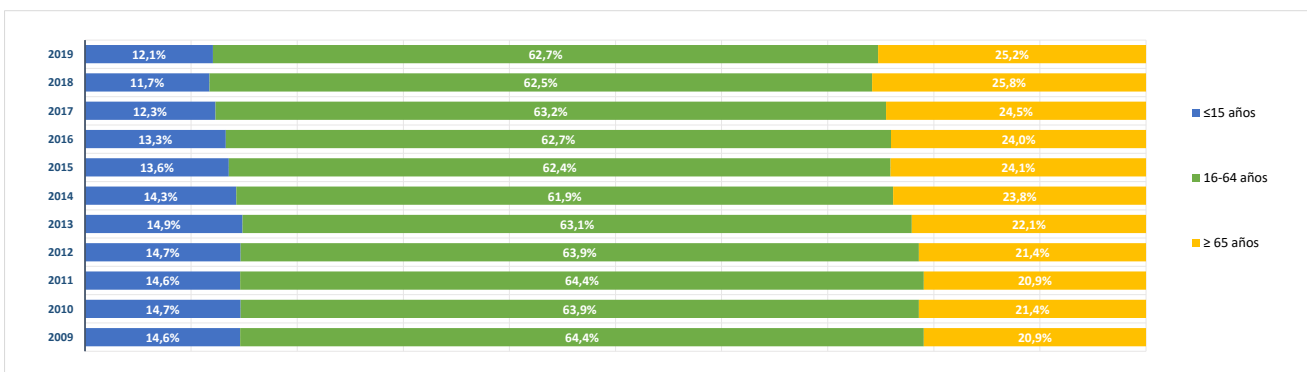

BLOQUE 2. Mercado de trabajo y tejido productivo

Zona Sudeste Comunidad (08)

Ambite, Anchuelo, Belmonte de Tajo, Brea de Tajo, Campo Real, Carabaña, Colmenar de Oreja, Corpa, Chinchón, Estremera, Fuentidueña de Tajo, Loeches, Morata de Tajuña, Nuevo Baztán, Olmeda de las Fuentes, Orusco de Tajuña, Perales de Tajuña, Pezuela de las Torres, Pozuelo del Rey, Santorcaz, Los Santos de la Humosa, Tielmes, Titulcia, Torres de la Alameda, Valdaracete, Valdelaguna, Valdilecha, Valverde de Alcalá, Villacanejos, Villalbilla, Villamanrique de Tajo, Villar del Olmo, Villarejo de Salvanés



Estremera

1. Mercado de trabajo: datos sobre trabajadores RESIDENTES en la zona/municipio

1a. Población de 16 a 64 años

Población de 16-64 años [potencialmente activa] [Padrón municipal] [1 de enero 2019]

780

% sobre el total de la Comunidad de Madrid

0,0%

Evolución de la población de 16-64 años [en la zona o municipio de residencia]

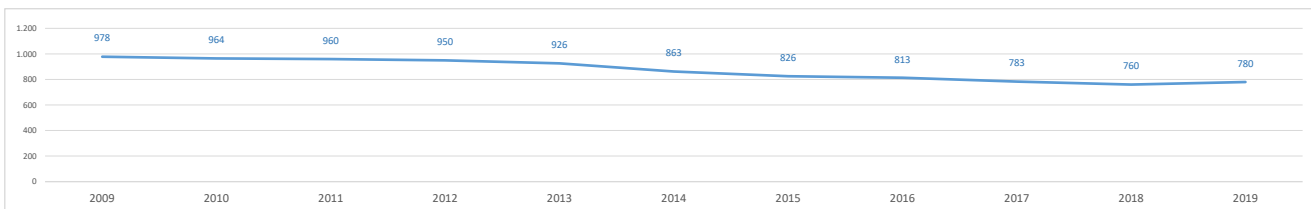

1b. Paro registrado

Evolución del número de parados registrados (en la zona o municipio de residencia)

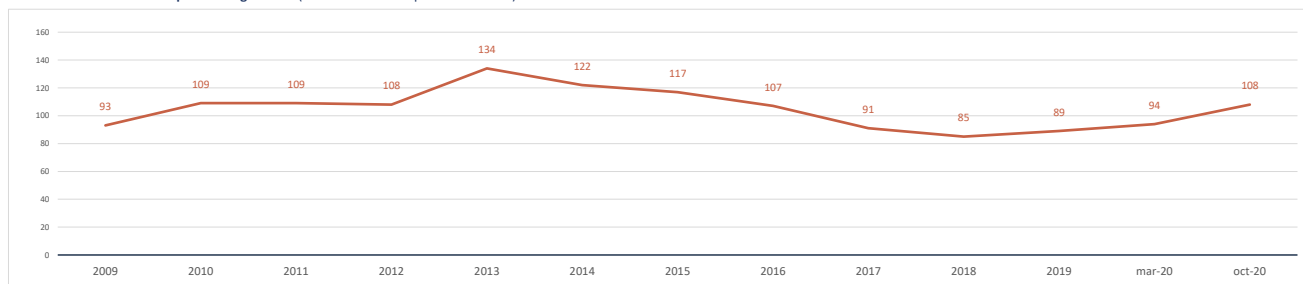

Impacto de la pandemia COVID-19 sobre el paro registrado (periodo marzo-octubre 2020)

Parados registrados (31 marzo 2020) [zona/municipio de residencia]

94

Parados registrados, edad ≤ 24 años	3
Parados registrados, edad 25-44 años	38
Parados registrados, edad ≥ 45 años	53
Parados registrados, hombres	41
Parados registrados, mujeres	53

Parados registrados (31 octubre 2020) [zona/municipio de residencia]

108

Parados registrados, edad ≤ 24 años	9
Parados registrados, edad 25-44 años	41
Parados registrados, edad ≥ 45 años	58
Parados registrados, hombres	48
Parados registrados, mujeres	60

Gráfico comparativo Paro registrado en Marzo y Octubre por Rango de Edad y Sexo

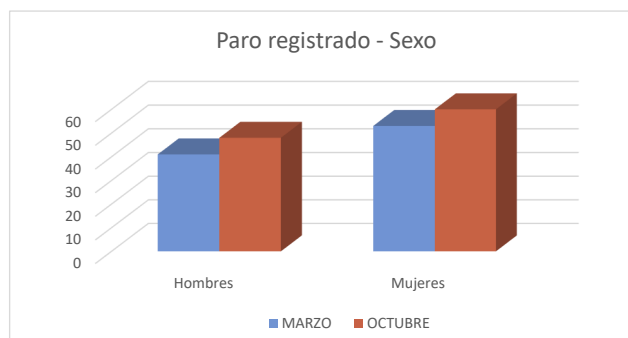
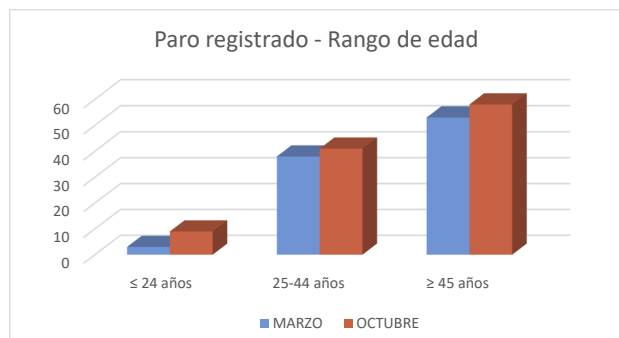

1c. Afiliados a la Seguridad Social por municipio de residencia del trabajador

Total Afiliados a la Seguridad Social, por ubicación residencia (1 enero 2020) **442**
 % sobre el total de la Comunidad de Madrid **0,01%**

Afiliados por intervalo de edad (1/1/2020)	N	%
● Afiliados a la Seguridad Social < 30 años	77	17,4%
● Afiliados a la Seguridad Social 30-49 años	223	50,5%
● Afiliados a la Seguridad Social ≥ 50 años	142	32,1%

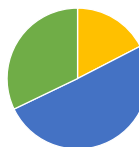

Afiliados por grupo cotización [régimen general] [1/1/2020]	N	%
● Ingenieros/licenciados afiliados a la Seguridad Social	11	2,5%
● Ingenieros técnicos, peritos y ayudantes titulados afiliados a la Seguridad Social	13	2,9%
● Jefes administrativos y de taller afiliados a la Seguridad Social	10	2,3%
● Ayudantes no titulados afiliados a la Seguridad Social	5	1,1%
● Oficiales administrativos afiliados a la Seguridad Social	28	6,3%
● Subalternos afiliados a la Seguridad Social	35	7,9%
● Auxiliares administrativos afiliados a la Seguridad Social	33	7,5%
● Oficiales de primera y segunda afiliados a la Seguridad Social	77	17,4%
● Oficiales de tercera y especialistas afiliados a la Seguridad Social	36	8,1%
● Peones afiliados a la Seguridad Social	93	21,0%
● Menores de dieciocho años afiliados a la Seguridad Social	0	0,0%
● Afiliados a la Seguridad Social sin grupo de cotización	101	22,9%

Afiliados por rama de actividad (municipio de residencia) (1/1/2020)	N	%
● Afiliados Seguridad Social, rama agricultura y ganadería	25	5,7%
● Afiliados Seguridad Social, rama minería, industria y energía	23	5,2%
● Afiliados Seguridad Social, rama de construcción	53	12,0%
● Afiliados Seguridad Social, rama de servicios de distribución y hostelería	107	24,2%
● Afiliados Seguridad Social, rama de servicios a empresas y financieros	69	15,6%
● Afiliados Seguridad Social, rama de otros servicios	165	37,3%

2. Mercado de trabajo: Tejido productivo de la zona/municipio (UNIDADES PRODUCTIVAS y OCUPADOS de esas Unidades productivas)

2a. Nº total de UNIDADES PRODUCTIVAS situadas en la zona/municipio

Unidades productivas [colectivo empresarial] [1 de enero 2020] **153**
 % sobre el total de la Comunidad de Madrid **0,0%**

2b. Nº de OCUPADOS en las unidades productivas situadas en la zona/municipio

Nº de ocupados [Colectivo empresarial] [1 de enero 2020] **1.152**
 % sobre el total de la Comunidad de Madrid **0,0%**

2c. Evolución del nº total de UNIDADES PRODUCTIVAS y de OCUPADOS situados en la zona/municipio

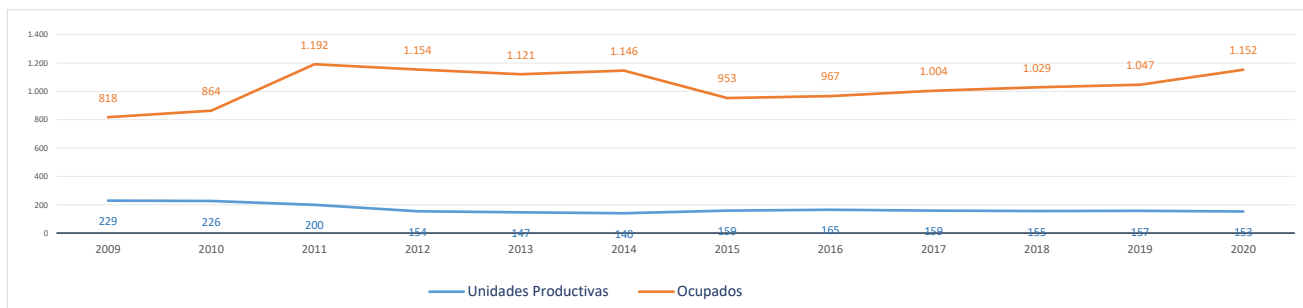

Evolución cronológica de las UNIDADES PRODUCTIVAS en el municipio, la zona y la Región

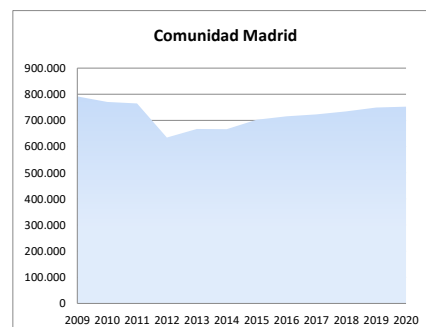
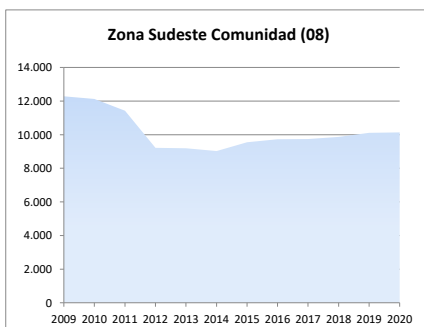
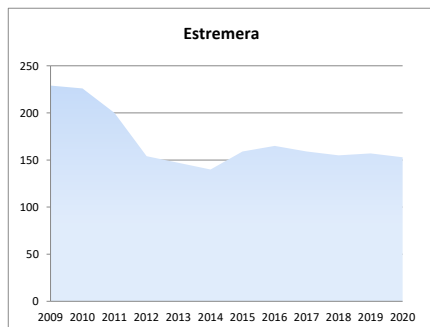

2d. Análisis por estrato de empleo

Evolución del nº de **UNIDADES PRODUCTIVAS** situadas en la zona/municipio, según estrato de empleo 2009-2020 [datos a 1 de enero de cada año]

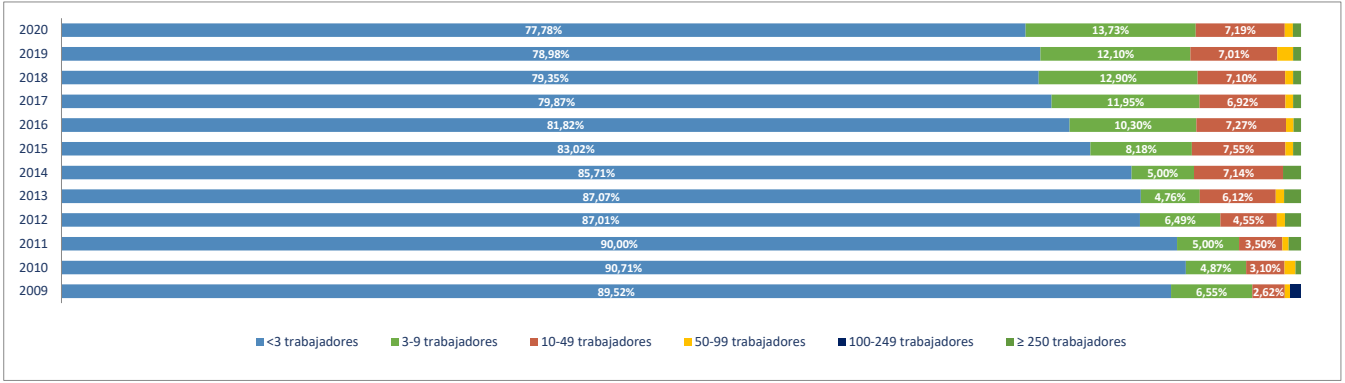

Evolución del nº de **OCUPADOS EN LAS UNIDADES PRODUCTIVAS** situadas en la zona/municipio, según estrato de empleo 2009-2020 [a 1 de enero de cada año]

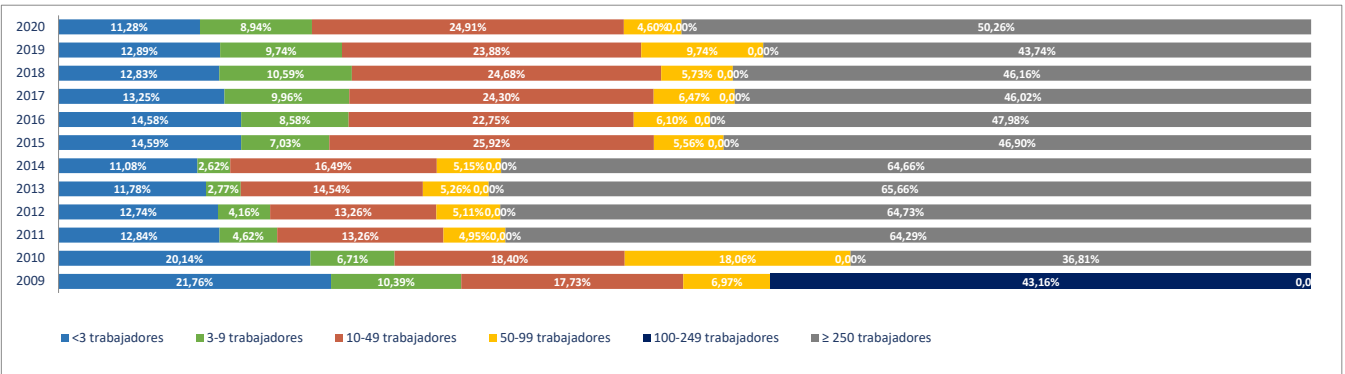

2e. Unidades productivas y ocupados por rama de actividad

Total Rama de actividad en 2020 [R-28 Colectivo empresarial]	Unidades product.	%	Ocupados	%
1ª Agricultura, ganadería, caza, selvicultura y pesca	24	15,69%	50	4,34%
2ª Minería, electricidad y agua	4	2,61%	8	0,69%
3ª Industria de la alimentación, bebidas y tabaco	0	0,00%	0	0,00%
4ª Industria textil, de la confección, cuero y calzado	0	0,00%	0	0,00%
5ª Metálicas básicas e intermedias	2	1,31%	2	0,17%
6ª Construcción de maquinaria y equipo mecánico	0	0,00%	0	0,00%
7ª Construcción de maquinaria y equipo eléctrico, electrónico y óptico	2	1,31%	9	0,78%
8ª Fabricación de material de transporte	0	0,00%	0	0,00%
9ª Industria del papel y artes gráficas	1	0,65%	1	0,09%
10ª Industria química, coquerías y refino de petróleo	0	0,00%	0	0,00%
11ª Fabricación de otros productos minerales no metálicos	0	0,00%	0	0,00%
12ª Industria de la madera, el caucho y otras industrias manufactureras	0	0,00%	0	0,00%
13ª Construcción	22	14,38%	37	3,21%
14ª Comercio mayorista e intermediarios del comercio (exc. vehículos)	2	1,31%	2	0,17%
15ª Comercio minorista y comercio y reparación de vehículos	28	18,30%	37	3,21%
16ª Hostelería	13	8,50%	15	1,30%
17ª Transporte y almacenamiento	15	9,80%	99	8,59%
18ª Información y comunicaciones	1	0,65%	1	0,09%
19ª Actividades Inmobiliarias	0	0,00%	0	0,00%
20ª Actividades profesionales, científicas y técnicas	1	0,65%	1	0,09%
21ª Actividades administrativas y servicios auxiliares	12	7,84%	92	7,99%
22ª Actividades financieras y de seguros	5	3,27%	22	1,91%
23ª Admón pública, defensa, seguridad social y organismos extraterritoriales	3	1,96%	601	52,17%
24ª Educación	3	1,96%	44	3,82%
25ª Actividades sanitarias y de servicios sociales	4	2,61%	109	9,46%
26ª Actividades artísticas, recreativas y de entretenimiento	1	0,65%	1	0,09%
27ª Reparación y otros servicios personales	4	2,61%	15	1,30%
28ª Actividades asociativas y de los hogares	6	3,92%	6	0,52%

Porcentaje de Unidades productivas y Ocupados por rama de actividad

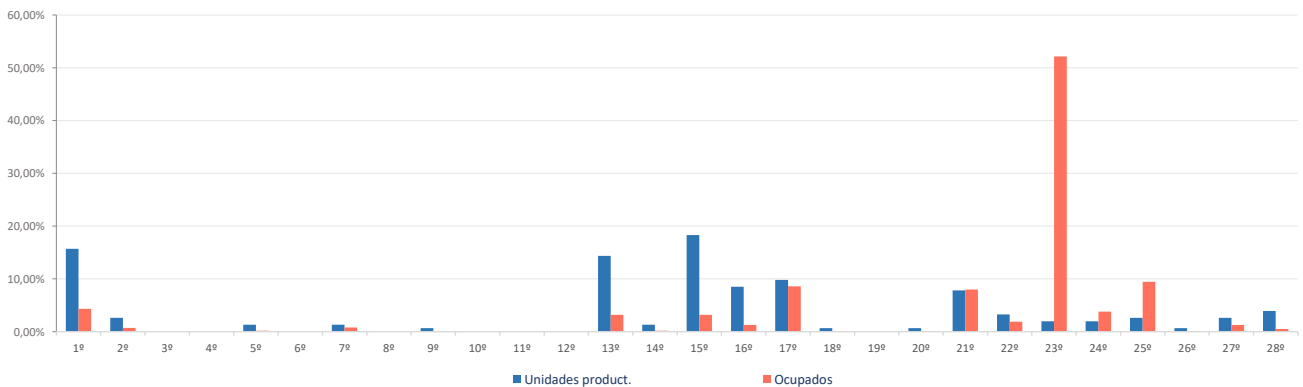

Ranking 20 actividades económicas con más UNIDADES PRODUCTIVAS [R-66 Colectivo empresarial] [1 enero 2020]

1º	Comercio minorista (excepto vehículos)	26
2º	Agricultura, ganadería, caza, selvicultura y pesca	24
3º	Construcción general	14
4º	Transporte terrestre de mercancías y por tubería	13
5º	Otras actividades administrativas	10
6º	Servicios de comidas y bebidas	9
7º	Actividades de construcción especializada	8
8º	Actividades de los hogares	6
9º	Suministro de agua, saneamiento y gestión de residuos	4
10º	Alojamientos	4
11º	Actividades sanitarias y de servicios sociales	4
12º	Reparación y otros servicios personales	4
13º	Actividades auxiliares a los servicios financieros y a los seguros	3
14º	Admón pública, defensa, seguridad social y organismos extraterritoriales	3
15º	Educación	3
16º	Fabricación de productos metálicos, excepto maquinaria y equipo	2
17º	Fabricación de material y equipo eléctrico	2
18º	Comercio mayorista e intermediarios del comercio (exc. vehículos)	2
19º	Comercio y reparación de vehículos	2
20º	Transporte terrestre de viajeros	2

Comparativa 20 actividades económicas con más UNIDADES PRODUCTIVAS en el municipio, la zona y la Región [R-66 Colectivo empresarial] [1 enero 2020]

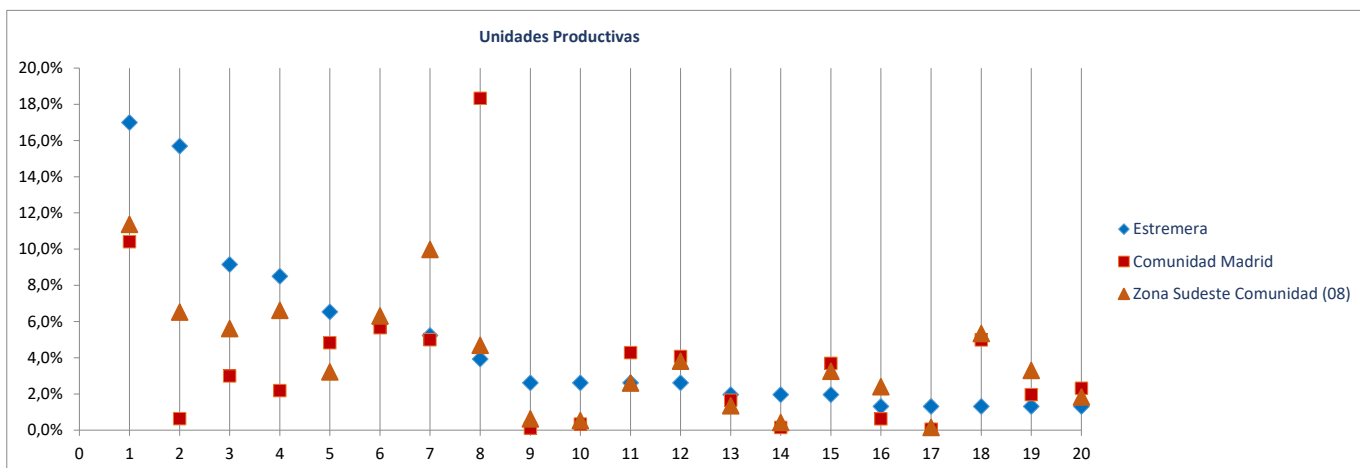

Ranking 20 actividades económicas con más OCUPADOS [R-66 Colectivo empresarial] [1 enero 2020]

1º	Admón pública, defensa, seguridad social y organismos extraterritoriales	601
2º	Actividades sanitarias y de servicios sociales	109
3º	Transporte terrestre de mercancías y por tubería	97
4º	Otras actividades administrativas	90
5º	Agricultura, ganadería, caza, selvicultura y pesca	50
6º	Educación	44
7º	Comercio minorista (excepto vehículos)	35
8º	Construcción general	21
9º	Intermediación financiera excepto seguros y fondos de pensiones	18
10º	Actividades de construcción especializada	16
11º	Reparación y otros servicios personales	15
12º	Servicios de comidas y bebidas	11
13º	Fabricación de material y equipo eléctrico	9
14º	Suministro de agua, saneamiento y gestión de residuos	8
15º	Actividades de los hogares	6
16º	Alojamientos	4
17º	Actividades auxiliares a los servicios financieros y a los seguros	4
18º	Fabricación de productos metálicos, excepto maquinaria y equipo	2
19º	Comercio mayorista e intermediarios del comercio (exc. vehículos)	2
20º	Comercio y reparación de vehículos	2

Comparativa 20 actividades económicas con más OCUPADOS en el municipio, la zona y la Región [R66 - Colectivo empresarial] [1 enero 2020]

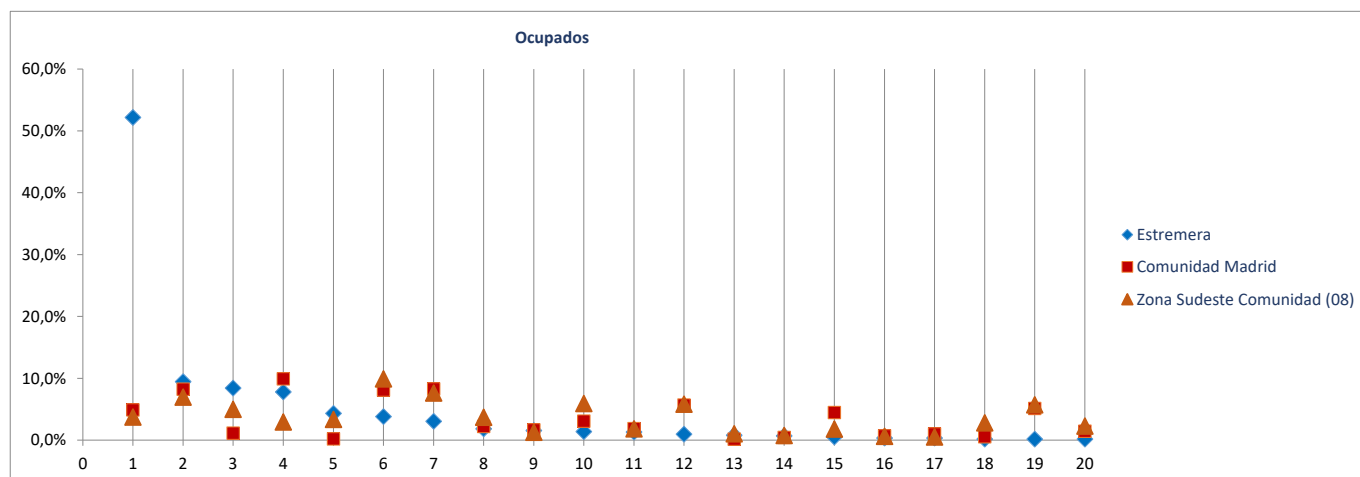

Radiografía de las zonas NUTS4 madrileñas

BLOQUE 1. Datos geográficos y demográficos

Zona Sudeste Comunidad (08)

Ambite, Anchuelo, Belmonte de Tajo, Brea de Tajo, Campo Real, Carabaña, Colmenar de Oreja, Corpa, Chinchón, Estremera, Fuentidueña de Tajo, Loeches, Morata de Tajuña, Nuevo Baztán, Olmeda de las Fuentes, Orusco de Tajuña, Perales de Tajuña, Pezuela de las Torres, Pozuelo del Rey, Santorcaz, Los Santos de la Humosa, Tielmes, Titulcia, Torres de la Alameda, Valdaracete, Valdelaguna, Valdilecha, Valverde de Alcalá, Villaconejos, Villalbilla, Villamanrique de Tajo, Villar del Olmo, Villarejo de Salvanes



Fuentidueña de Tajo

Superficie (Km ²)	60,2
Densidad de población (1 enero 2019) [habitantes/km2]	34

Evolución 2007-2019 de la población empadronada [personas] [datos a 1 de enero de cada año]

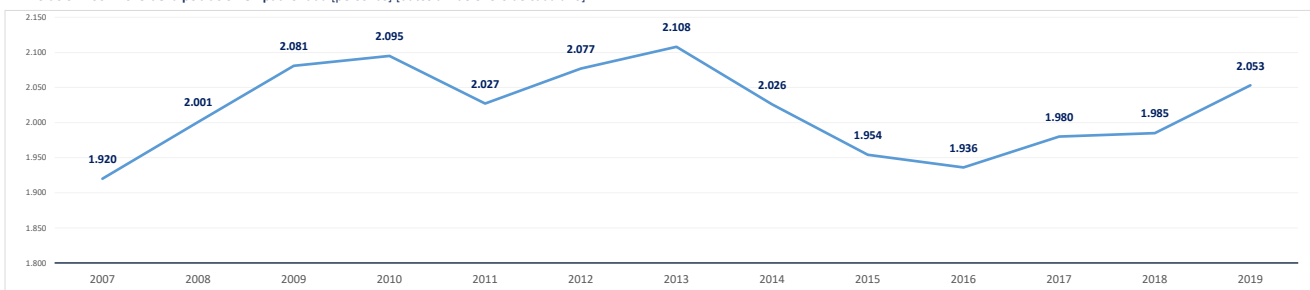

Población empadronada (1 enero 2019) [personas]	2.053
Edad media de la población (2019) [años]	43,2

Población 16-30 años (1 enero 2019) [personas]	331
[% respecto del total de la población]	16,1%
Población extranjera (1 enero 2019) [personas]	197
[% respecto del total de la población]	9,6%

Grado de juventud de la población (población ≤ 15 años) (1 enero 2019) [%]	13,8%	Nut: 17,1%	CM: 15,3%
Grado de envejecimiento de la población (población ≥ 65 años) (1 enero 2019) [%]	18,8%	Nut: 14,7%	CM: 17,7%
Proporción de dependencia (1 enero 2019) [ratio:(poblac ≤15 años+≥65 años)/(poblac 16-64 años)]	0,48	Nut: 0,47	CM: 0,49
Proporción de reemplazamiento (1 enero 2019) [ratio: (población 16-40 años) / (población 41-65 años)]	0,76	Nut: 0,80	CM: 0,81

Crecimiento de la población empadronada [%] [enero 2018-enero 2019]	3,4%
Crecimiento vegetativo (2018) [número] [nacimientos - defunciones] [enero 2018-enero 2019]	2
Emigraciones al resto de Comunidades Autónomas (2019) [número de bajas en el Padrón en la CM]	34
Saldo migratorio (2019) [número: inmigración - emigración.]	92

Evolución 2007-2019 de la edad media de la población [años] [datos a 1 de enero de cada año]

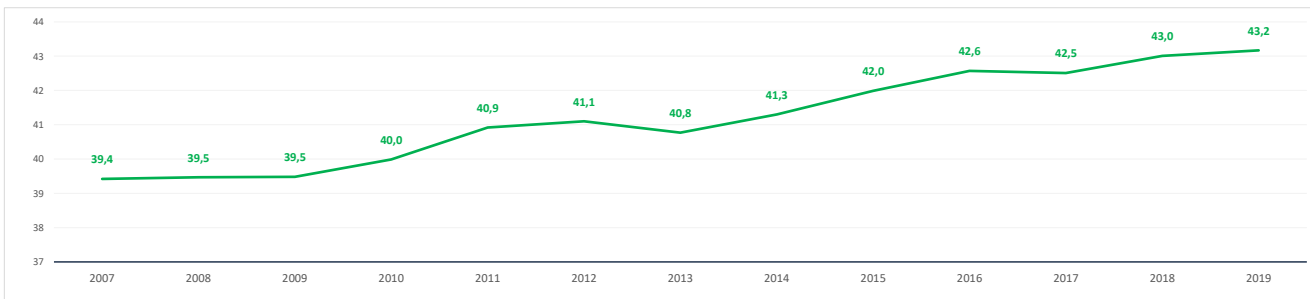

Evolución 2009-2019 de la población ≤ 15 años y ≥ 65 años [%] [datos a 1 de enero de cada año]

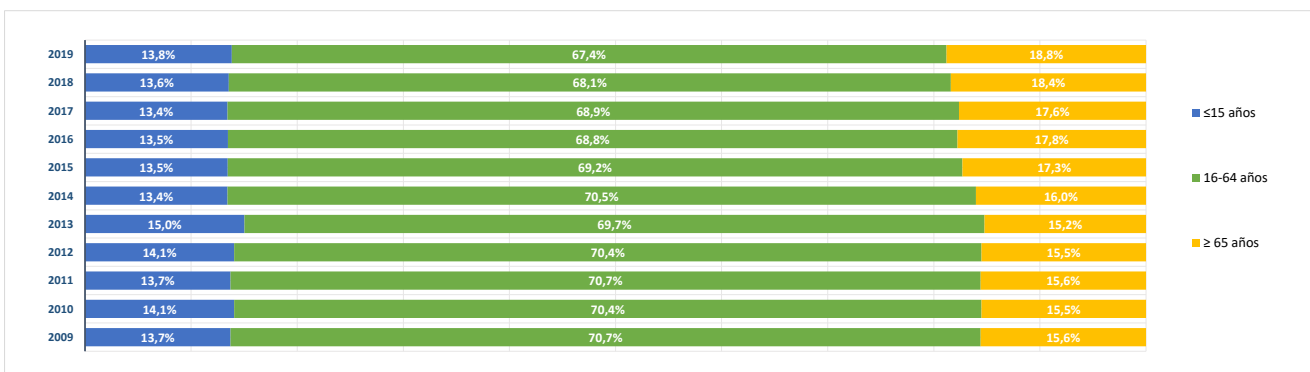

BLOQUE 2. Mercado de trabajo y tejido productivo

Zona Sudeste Comunidad (08)

Ambite, Anchuelo, Belmonte de Tajo, Brea de Tajo, Campo Real, Carabaña, Colmenar de Oreja, Corpa, Chinchón, Estremera, Fuentidueña de Tajo, Loeches, Morata de Tajuña, Nuevo Baztán, Olmeda de las Fuentes, Orusco de Tajuña, Perales de Tajuña, Pezuela de las Torres, Pozuelo del Rey, Santorcaz, Los Santos de la Humosa, Tielmes, Titulcia, Torres de la Alameda, Valdaracete, Valdelaguna, Valdilecha, Valverde de Alcalá, Villacanejos, Villalbilla, Villamanrique de Tajo, Villar del Olmo, Villarejo de Salvanés



Fuentidueña de Tajo

1. Mercado de trabajo: datos sobre trabajadores RESIDENTES en la zona/municipio

1a. Población de 16 a 64 años

Población de 16-64 años [potencialmente activa] [Padrón municipal] [1 de enero 2019] **1.368**
 % sobre el total de la Comunidad de Madrid **0,0%**

Evolución de la población de 16-64 años [en la zona o municipio de residencia]

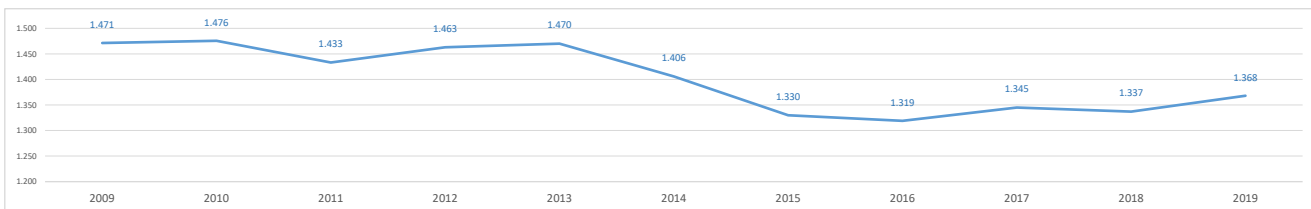

1b. Paro registrado

Evolución del número de parados registrados (en la zona o municipio de residencia)

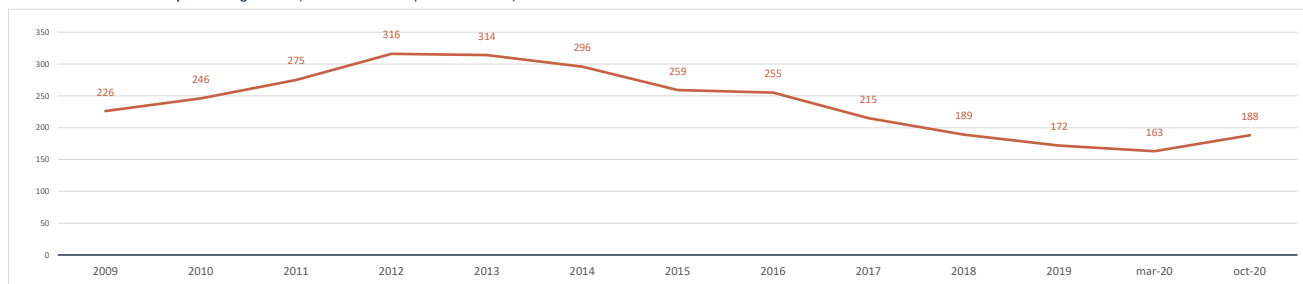

Impacto de la pandemia COVID-19 sobre el paro registrado (periodo marzo-octubre 2020)

Parados registrados (31 marzo 2020) [zona/municipio de residencia] **163**

Parados registrados, edad ≤ 24 años	12
Parados registrados, edad 25-44 años	55
Parados registrados, edad ≥ 45 años	96

Parados registrados, hombres	71
Parados registrados, mujeres	92

Parados registrados (31 octubre 2020) [zona/municipio de residencia] **188**

Parados registrados, edad ≤ 24 años	16
Parados registrados, edad 25-44 años	67
Parados registrados, edad ≥ 45 años	105

Parados registrados, hombres	72
Parados registrados, mujeres	116

Gráfico comparativo Paro registrado en Marzo y Octubre por Rango de Edad y Sexo

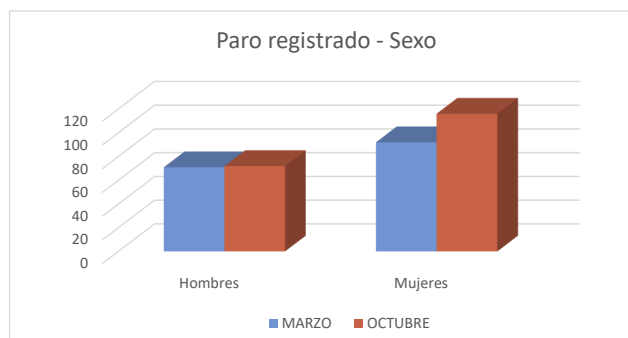
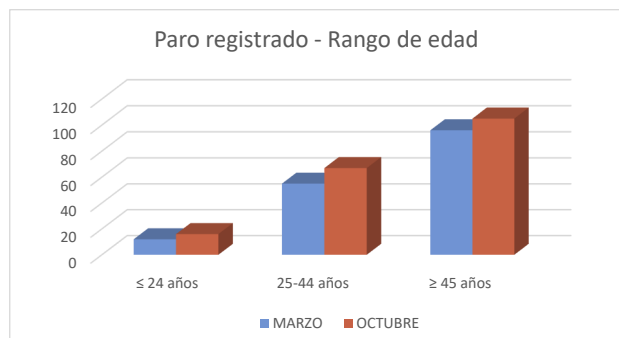

1c. Afiliados a la Seguridad Social por municipio de residencia del trabajador

Total Afiliados a la Seguridad Social, por ubicación residencia (1 enero 2020) **675**
 % sobre el total de la Comunidad de Madrid **0,02%**

Afiliados por intervalo de edad (1/1/2020)	N	%
● Afiliados a la Seguridad Social < 30 años	123	18,2%
● Afiliados a la Seguridad Social 30-49 años	341	50,5%
● Afiliados a la Seguridad Social ≥ 50 años	211	31,3%

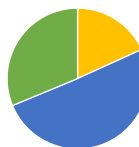

Afiliados por grupo cotización [régimen general] [1/1/2020]	N	%
● Ingenieros/licenciados afiliados a la Seguridad Social	22	3,3%
● Ingenieros técnicos, peritos y ayudantes titulados afiliados a la Seguridad Social	16	2,4%
● Jefes administrativos y de taller afiliados a la Seguridad Social	15	2,2%
● Ayudantes no titulados afiliados a la Seguridad Social	15	2,2%
● Oficiales administrativos afiliados a la Seguridad Social	50	7,4%
● Subalternos afiliados a la Seguridad Social	48	7,1%
● Auxiliares administrativos afiliados a la Seguridad Social	63	9,3%
● Oficiales de primera y segunda afiliados a la Seguridad Social	149	22,1%
● Oficiales de tercera y especialistas afiliados a la Seguridad Social	59	8,7%
● Peones afiliados a la Seguridad Social	106	15,7%
● Menores de dieciocho años afiliados a la Seguridad Social	0	0,0%
● Afiliados a la Seguridad Social sin grupo de cotización	132	19,6%

Afiliados por rama de actividad (municipio de residencia) (1/1/2020)	N	%
● Afiliados Seguridad Social, rama agricultura y ganadería	36	5,3%
● Afiliados Seguridad Social, rama minería, industria y energía	114	16,9%
● Afiliados Seguridad Social, rama de construcción	54	8,0%
● Afiliados Seguridad Social, rama de servicios de distribución y hostelería	214	31,7%
● Afiliados Seguridad Social, rama de servicios a empresas y financieros	116	17,2%
● Afiliados Seguridad Social, rama de otros servicios	141	20,9%

2. Mercado de trabajo: Tejido productivo de la zona/municipio (UNIDADES PRODUCTIVAS y OCUPADOS de esas Unidades productivas)

2a. Nº total de UNIDADES PRODUCTIVAS situadas en la zona/municipio

Unidades productivas [colectivo empresarial] [1 de enero 2020] **183**
 % sobre el total de la Comunidad de Madrid **0,0%**

2b. Nº de OCUPADOS en las unidades productivas situadas en la zona/municipio

Nº de ocupados [Colectivo empresarial] [1 de enero 2020] **419**
 % sobre el total de la Comunidad de Madrid **0,0%**

2c. Evolución del nº total de UNIDADES PRODUCTIVAS y de OCUPADOS situados en la zona/municipio

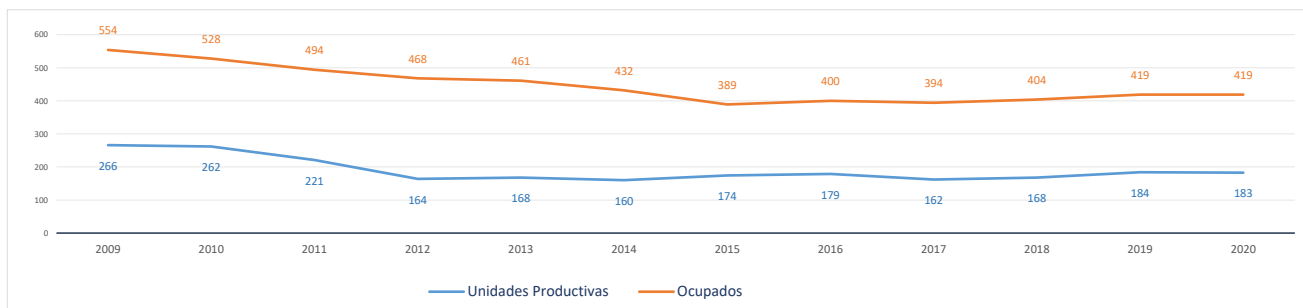

Evolución cronológica de las UNIDADES PRODUCTIVAS en el municipio, la zona y la Región

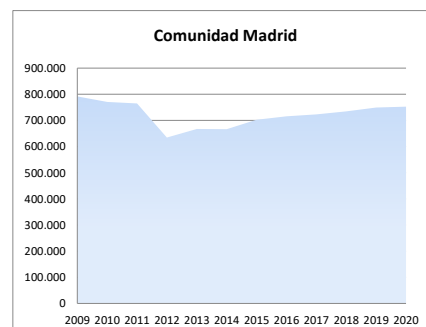
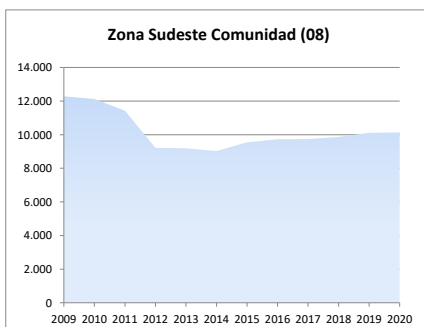
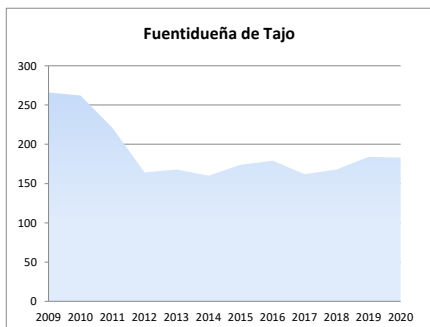

2d. Análisis por estrato de empleo

Evolución del nº de **UNIDADES PRODUCTIVAS** situadas en la zona/municipio, según estrato de empleo 2009-2020 [datos a 1 de enero de cada año]

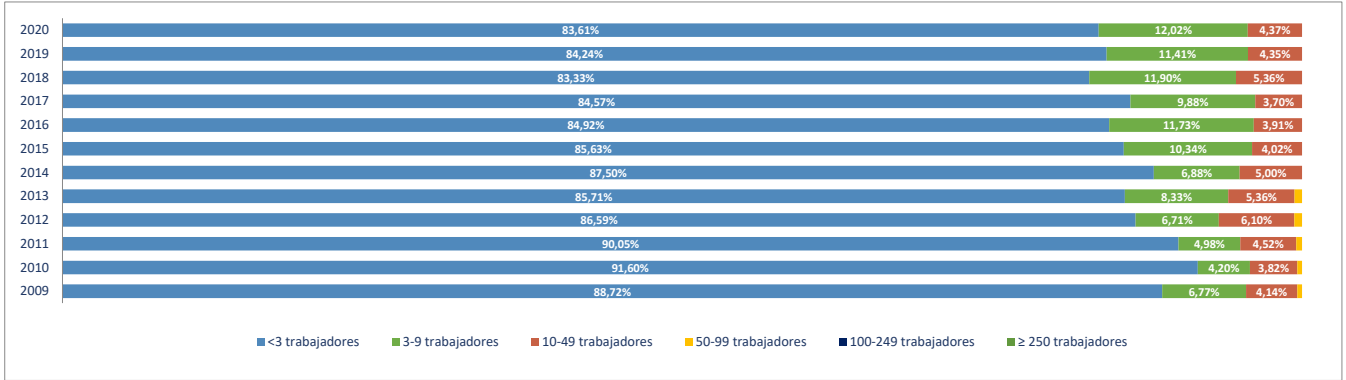

Evolución del nº de **OCUPADOS EN LAS UNIDADES PRODUCTIVAS** situadas en la zona/municipio, según estrato de empleo 2009-2020 [a 1 de enero de cada año]

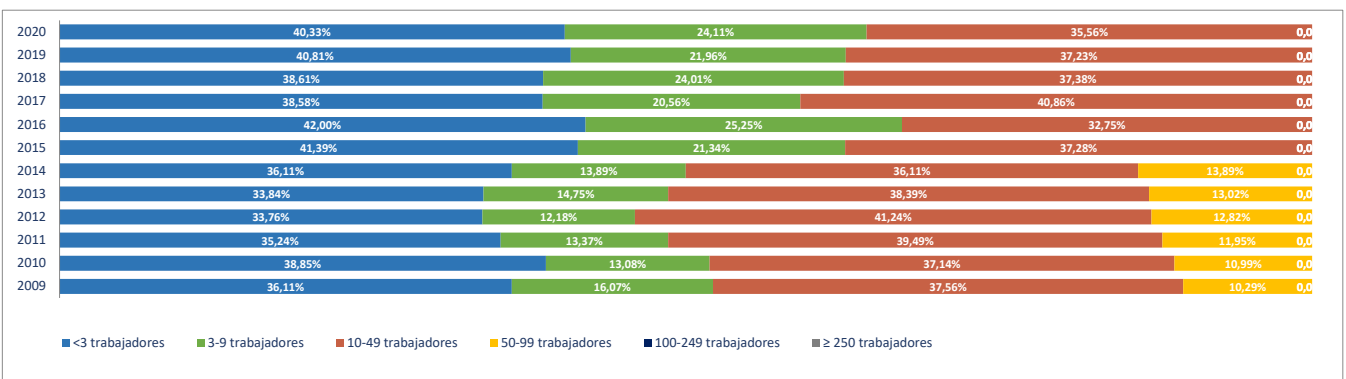

2e. Unidades productivas y ocupados por rama de actividad

Total Rama de actividad en 2020 [R-28 Colectivo empresarial]	Unidades product.	%	Ocupados	%
1ª Agricultura, ganadería, caza, selvicultura y pesca	26	14,21%	50	11,93%
2ª Minería, electricidad y agua	4	2,19%	13	3,10%
3ª Industria de la alimentación, bebidas y tabaco	2	1,09%	2	0,48%
4ª Industria textil, de la confección, cuero y calzado	0	0,00%	0	0,00%
5ª Metálicas básicas e intermedias	2	1,09%	2	0,48%
6ª Construcción de maquinaria y equipo mecánico	0	0,00%	0	0,00%
7ª Construcción de maquinaria y equipo eléctrico, electrónico y óptico	0	0,00%	0	0,00%
8ª Fabricación de material de transporte	0	0,00%	0	0,00%
9ª Industria del papel y artes gráficas	0	0,00%	0	0,00%
10ª Industria química, coquerías y refino de petróleo	0	0,00%	0	0,00%
11ª Fabricación de otros productos minerales no metálicos	2	1,09%	9	2,15%
12ª Industria de la madera, el caucho y otras industrias manufactureras	0	0,00%	0	0,00%
13ª Construcción	27	14,75%	33	7,88%
14ª Comercio mayorista e intermediarios del comercio (exc. vehículos)	7	3,83%	28	6,68%
15ª Comercio minorista y comercio y reparación de vehículos	22	12,02%	38	9,07%
16ª Hostelería	16	8,74%	43	10,26%
17ª Transporte y almacenamiento	22	12,02%	32	7,64%
18ª Información y comunicaciones	0	0,00%	0	0,00%
19ª Actividades Inmobiliarias	0	0,00%	0	0,00%
20ª Actividades profesionales, científicas y técnicas	8	4,37%	8	1,91%
21ª Actividades administrativas y servicios auxiliares	5	2,73%	5	1,19%
22ª Actividades financieras y de seguros	7	3,83%	26	6,21%
23ª Admón pública, defensa, seguridad social y organismos extraterritoriales	1	0,55%	1	0,24%
24ª Educación	6	3,28%	53	12,65%
25ª Actividades sanitarias y de servicios sociales	4	2,19%	51	12,17%
26ª Actividades artísticas, recreativas y de entretenimiento	7	3,83%	9	2,15%
27ª Reparación y otros servicios personales	8	4,37%	8	1,91%
28ª Actividades asociativas y de los hogares	7	3,83%	8	1,91%

Porcentaje de Unidades productivas y Ocupados por rama de actividad

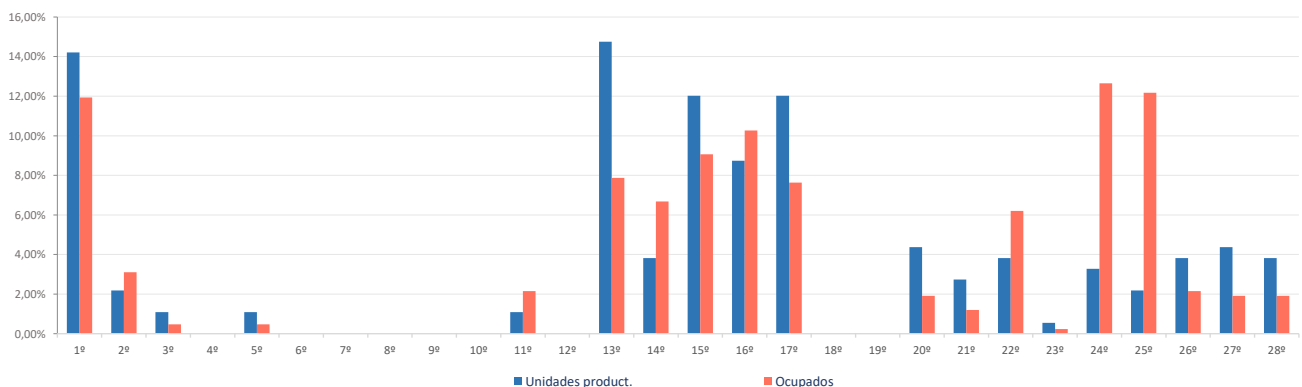

Ranking 20 actividades económicas con más UNIDADES PRODUCTIVAS [R-66 Colectivo empresarial] [1 enero 2020]

1ª	Agricultura, ganadería, caza, selvicultura y pesca	26
2ª	Comercio minorista (excepto vehículos)	19
3ª	Transporte terrestre de mercancías y por tubería	19
4ª	Actividades de construcción especializada	15
5ª	Servicios de comidas y bebidas	14
6ª	Construcción general	12
7ª	Reparación y otros servicios personales	8
8ª	Comercio mayorista e intermediarios del comercio (exc. vehículos)	7
9ª	Actividades artísticas, recreativas y de entretenimiento	7
10ª	Educación	6
11ª	Actividades auxiliares a los servicios financieros y a los seguros	5
12ª	Servicios, ensayos y análisis técnicos	4
13ª	Actividades sanitarias y de servicios sociales	4
14ª	Actividades de los hogares	4
15ª	Comercio y reparación de vehículos	3
16ª	Otras actividades profesionales	3
17ª	Otras actividades administrativas	3
18ª	Actividades asociativas	3
19ª	Industrias extractivas	2
20ª	Suministro de agua, saneamiento y gestión de residuos	2

Comparativa 20 actividades económicas con más UNIDADES PRODUCTIVAS en el municipio, la zona y la Región [R-66 Colectivo empresarial] [1 enero 2020]

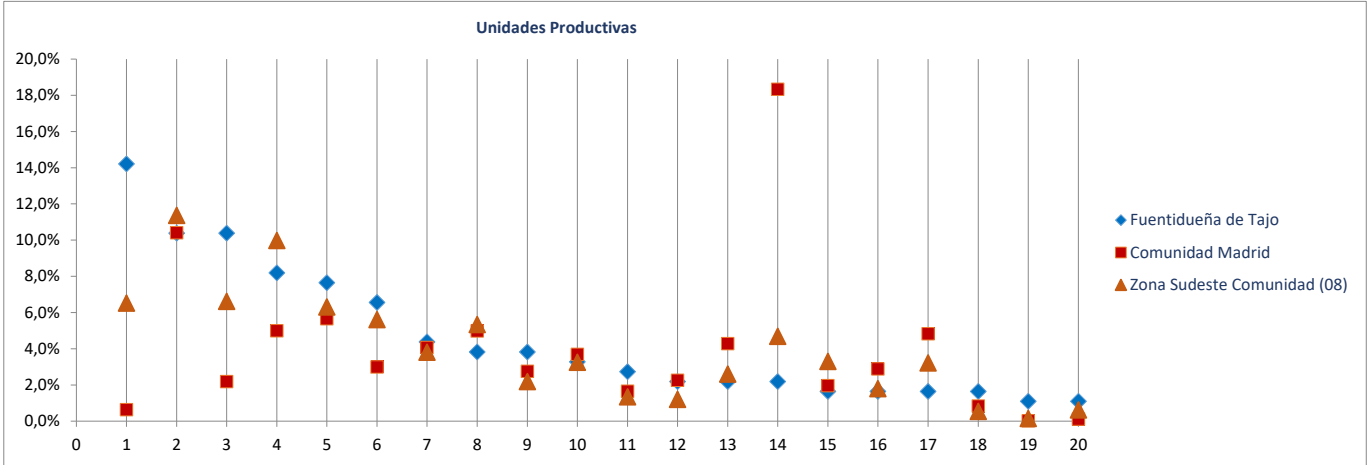

Ranking 20 actividades económicas con más OCUPADOS [R-66 Colectivo empresarial] [1 enero 2020]

1ª	Educación	53
2ª	Actividades sanitarias y de servicios sociales	51
3ª	Agricultura, ganadería, caza, selvicultura y pesca	50
4ª	Servicios de comidas y bebidas	40
5ª	Comercio minorista (excepto vehículos)	32
6ª	Comercio mayorista e intermediarios del comercio (exc. vehículos)	28
7ª	Transporte terrestre de mercancías y por tubería	28
8ª	Intermediación financiera excepto seguros y fondos de pensiones	21
9ª	Construcción general	17
10ª	Actividades de construcción especializada	16
11ª	Fabricación de cemento, cal, yeso y sus derivados	9
12ª	Actividades artísticas, recreativas y de entretenimiento	9
13ª	Industrias extractivas	8
14ª	Reparación y otros servicios personales	8
15ª	Comercio y reparación de vehículos	6
16ª	Suministro de agua, saneamiento y gestión de residuos	5
17ª	Actividades auxiliares a los servicios financieros y a los seguros	5
18ª	Actividades de los hogares	5
19ª	Servicios, ensayos y análisis técnicos	4
20ª	Alojamientos	3

Comparativa 20 actividades económicas con más OCUPADOS en el municipio, la zona y la Región [R66 - Colectivo empresarial] [1 enero 2020]

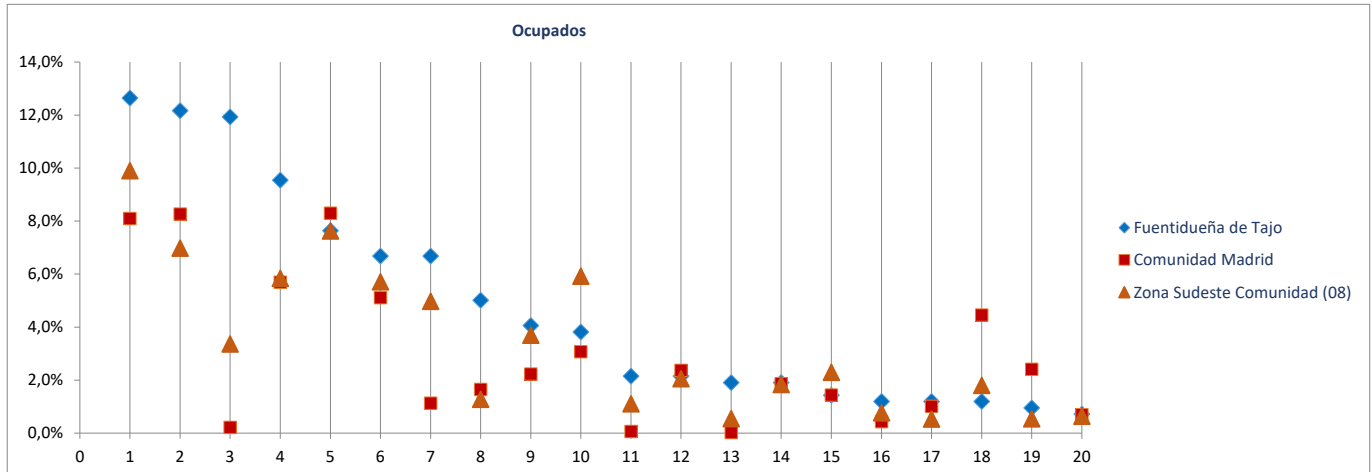

Radiografía de las zonas NUTS4 madrileñas

BLOQUE 1. Datos geográficos y demográficos

Zona Sudeste Comunidad (08)

Ambite, Anchuelo, Belmonte de Tajo, Brea de Tajo, Campo Real, Carabaña, Colmenar de Oreja, Corpa, Chinchón, Estremera, Fuentidueña de Tajo, Loeches, Morata de Tajuña, Nuevo Baztán, Olmeda de las Fuentes, Orusco de Tajuña, Perales de Tajuña, Pezuela de las Torres, Pozuelo del Rey, Santorcaz, Los Santos de la Humosa, Tielmes, Titulcia, Torres de la Alameda, Valdaracete, Valdelaguna, Valdilecha, Valverde de Alcalá, Villacanejos, Villalbilla, Villamanrique de Tajo, Villar del Olmo, Villarejo de Salvanes



Loeches

Superficie (Km ²)	44,4
Densidad de población (1 enero 2019) [habitantes/km2]	198

Evolución 2007-2019 de la población empadronada [personas] [datos a 1 de enero de cada año]

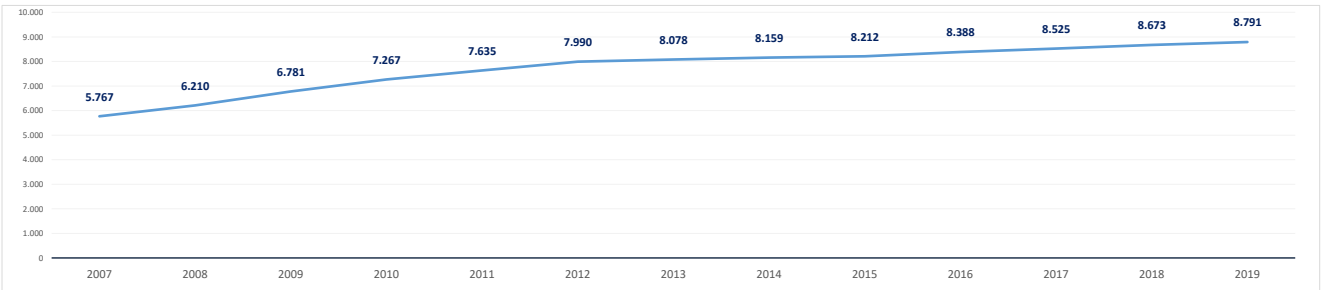

Población empadronada (1 enero 2019) [personas]	8.791
Edad media de la población (2019) [años]	36,2
Población 16-30 años (1 enero 2019) [personas]	1.365
[% respecto del total de la población]	15,5%
Población extranjera (1 enero 2019) [personas]	944
[% respecto del total de la población]	10,7%

Grado de juventud de la población (población ≤ 15 años) (1 enero 2019) [%]	20,3%	Nut: 17,1%	CM: 15,3%
Grado de envejecimiento de la población (población ≥ 65 años) (1 enero 2019) [%]	7,9%	Nut: 14,7%	CM: 17,7%
Proporción de dependencia (1 enero 2019) [ratio:(poblac ≤15 años+≥65 años)/(poblac 16-64 años)]	0,39	Nut: 0,47	CM: 0,49
Proporción de reemplazamiento (1 enero 2019) [ratio: (población 16-40 años) / (población 41-65 años)]	0,82	Nut: 0,80	CM: 0,81

Crecimiento de la población empadronada [%] [enero 2018-enero 2019]	1,4%
Crecimiento vegetativo (2018) [número] [nacimientos - defunciones] [enero 2018-enero 2019]	73
Emigraciones al resto de Comunidades Autónomas (2019) [número de bajas en el Padrón en la CM]	121
Saldo migratorio (2019) [número: inmigración - emigración.]	58

Evolución 2007-2019 de la edad media de la población [años] [datos a 1 de enero de cada año]

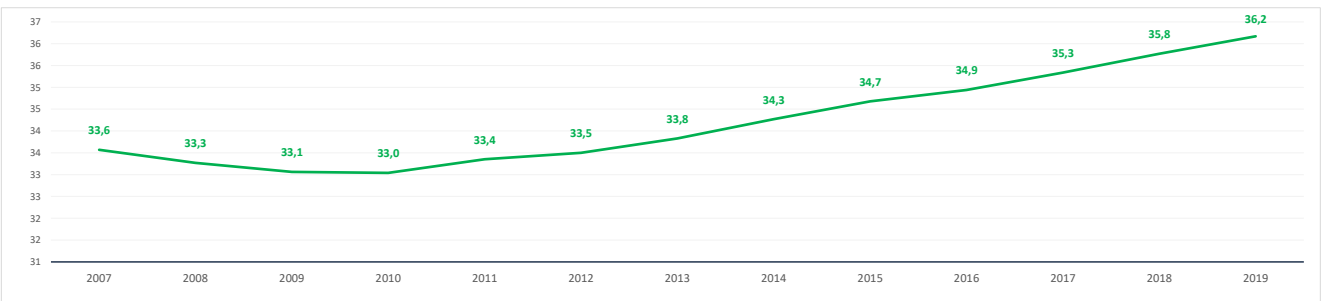

Evolución 2009-2019 de la población ≤ 15 años y ≥ 65 años [%] [datos a 1 de enero de cada año]

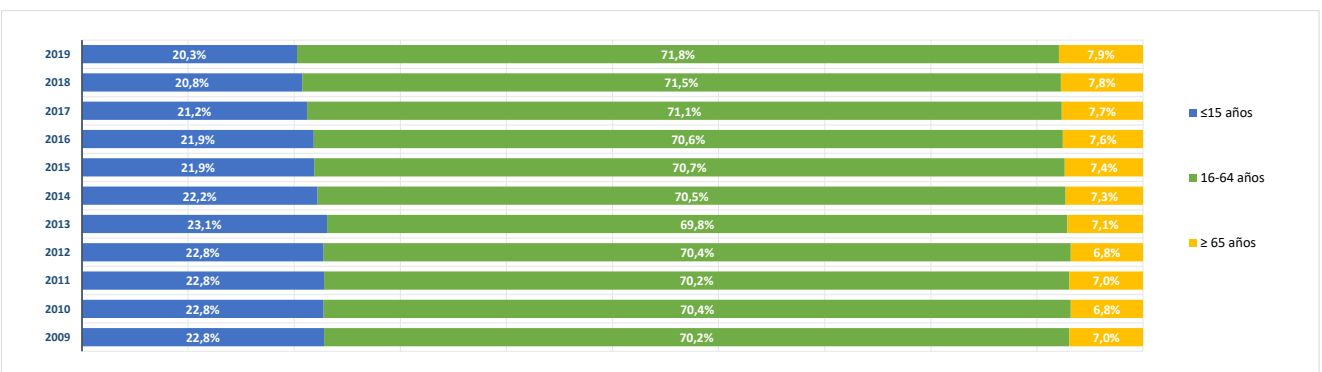

BLOQUE 2. Mercado de trabajo y tejido productivo

Zona Sudeste Comunidad (08)

Ambite, Anchuelo, Belmonte de Tajo, Campo Real, Carabaña, Colmenar de Oreja, Corpa, Chinchón, Estremera, Fuentidueña de Tajo, Loeches, Morata de Tajuña, Nuevo Baztán, Olmeda de las Fuentes, Orusco de Tajuña, Perales de Tajuña, Pezuela de las Torres, Pozuelo del Rey, Santorcaz, Los Santos de la Humosa, Tielmes, Titulcia, Torres de la Alameda, Valdaracete, Valdelaguna, Valdilecha, Valverde de Alcalá, Villacanejos, Villalbilla, Villamanrique de Tajo, Villar del Olmo, Villarejo de Salvanés



Loeches

1. Mercado de trabajo: datos sobre trabajadores RESIDENTES en la zona/municipio

1a. Población de 16 a 64 años

Población de 16-64 años [potencialmente activa] [Padrón municipal] [1 de enero 2019] **6.201**
 % sobre el total de la Comunidad de Madrid **0,1%**

Evolución de la población de 16-64 años [en la zona o municipio de residencia]

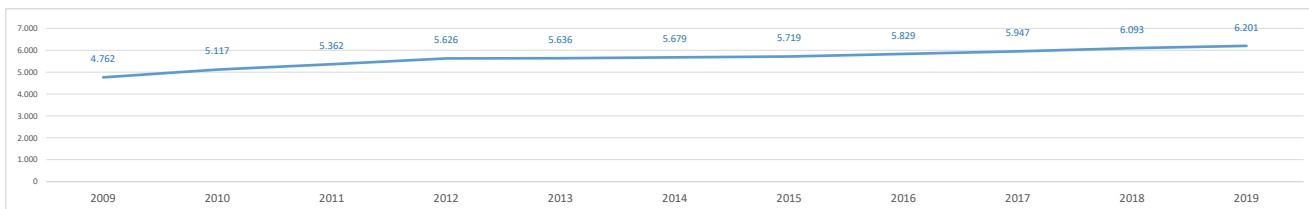

1b. Paro registrado

Evolución del número de parados registrados (en la zona o municipio de residencia)

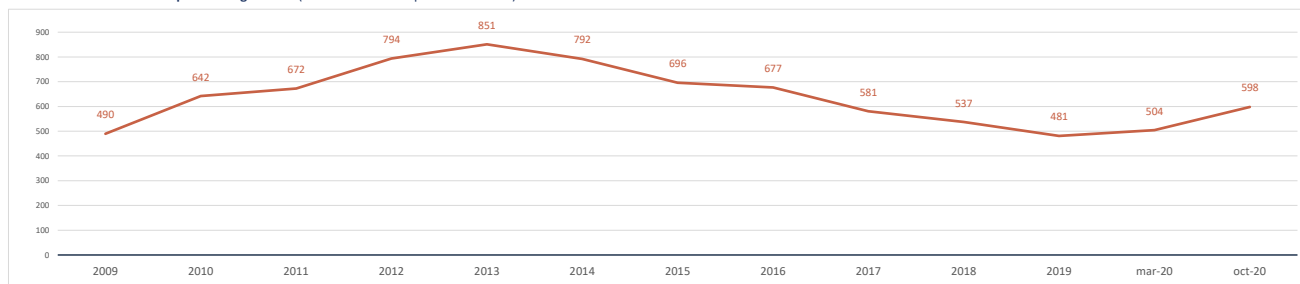

Impacto de la pandemia COVID-19 sobre el paro registrado (periodo marzo-octubre 2020)

Parados registrados (31 marzo 2020) [zona/municipio de residencia] **504**

Parados registrados, edad ≤ 24 años	44
Parados registrados, edad 25-44 años	210
Parados registrados, edad ≥ 45 años	250

Parados registrados, hombres	169
Parados registrados, mujeres	335

Parados registrados (31 octubre 2020) [zona/municipio de residencia] **598**

Parados registrados, edad ≤ 24 años	64
Parados registrados, edad 25-44 años	238
Parados registrados, edad ≥ 45 años	296

Parados registrados, hombres	208
Parados registrados, mujeres	390

Gráfico comparativo Paro registrado en Marzo y Octubre por Rango de Edad y Sexo

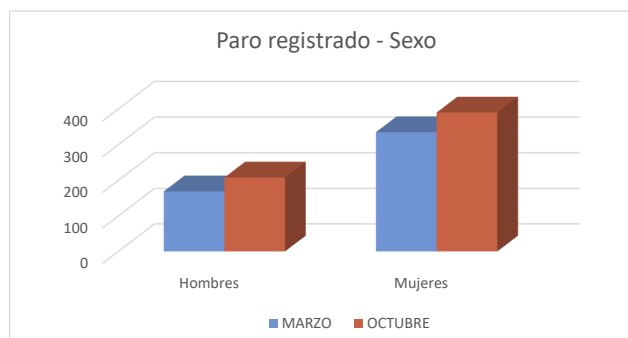
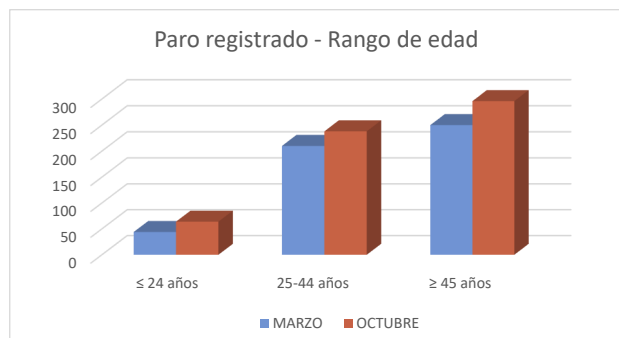

1c. Afiliados a la Seguridad Social por municipio de residencia del trabajador

Total Afiliados a la Seguridad Social, por ubicación **residencia** (1 enero 2020) **3.655**
 % sobre el total de la Comunidad de Madrid **0,11%**

Afiliados por intervalo de edad (1/1/2020)	N	%
● Afiliados a la Seguridad Social < 30 años	497	13,6%
● Afiliados a la Seguridad Social 30-49 años	2.129	58,3%
● Afiliados a la Seguridad Social ≥ 50 años	1.029	28,2%



Afiliados por grupo cotización [régimen general] [1/1/2020]	N	%
● Ingenieros/licenciados afiliados a la Seguridad Social	195	5,3%
● Ingenieros técnicos, peritos y ayudantes titulados afiliados a la Seguridad Social	169	4,6%
● Jefes administrativos y de taller afiliados a la Seguridad Social	176	4,8%
● Ayudantes no titulados afiliados a la Seguridad Social	127	3,5%
● Oficiales administrativos afiliados a la Seguridad Social	416	11,4%
● Subalternos afiliados a la Seguridad Social	198	5,4%
● Auxiliares administrativos afiliados a la Seguridad Social	459	12,6%
● Oficiales de primera y segunda afiliados a la Seguridad Social	587	16,1%
● Oficiales de tercera y especialistas afiliados a la Seguridad Social	278	7,6%
● Peones afiliados a la Seguridad Social	402	11,0%
● Menores de dieciocho años afiliados a la Seguridad Social	3	0,1%
● Afiliados a la Seguridad Social sin grupo de cotización	645	17,6%

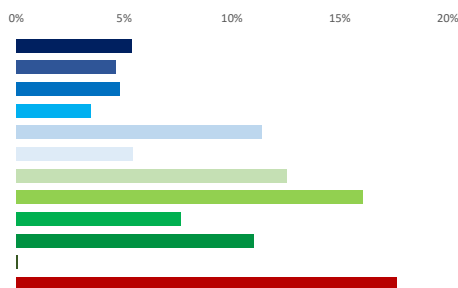

Afiliados por rama de actividad (municipio de residencia) (1/1/2020)	N	%
● Afiliados Seguridad Social, rama agricultura y ganadería	11	0,3%
● Afiliados Seguridad Social, rama minería, industria y energía	599	16,4%
● Afiliados Seguridad Social, rama de construcción	254	6,9%
● Afiliados Seguridad Social, rama de servicios de distribución y hostelería	1.292	35,3%
● Afiliados Seguridad Social, rama de servicios a empresas y financieros	748	20,5%
● Afiliados Seguridad Social, rama de otros servicios	751	20,5%



2. Mercado de trabajo: Tejido productivo de la zona/municipio (UNIDADES PRODUCTIVAS y OCUPADOS de esas Unidades productivas)

2a. Nº total de UNIDADES PRODUCTIVAS situadas en la zona/municipio

Unidades productivas [colectivo empresarial] [1 de enero 2020] **1.024**
 % sobre el total de la Comunidad de Madrid **0,1%**

2b. Nº de OCUPADOS en las unidades productivas situadas en la zona/municipio

Nº de ocupados [Colectivo empresarial] [1 de enero 2020] **4.366**
 % sobre el total de la Comunidad de Madrid **0,1%**

2c. Evolución del nº total de UNIDADES PRODUCTIVAS y de OCUPADOS situados en la zona/municipio

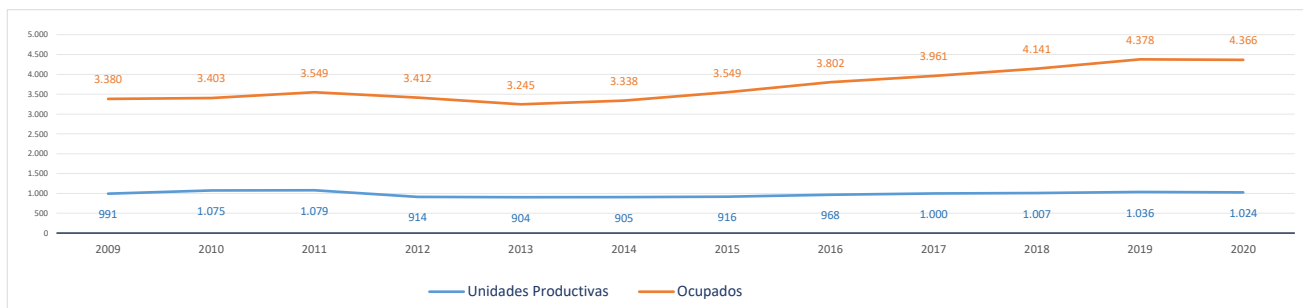

Evolución cronológica de las UNIDADES PRODUCTIVAS en el municipio, la zona y la Región

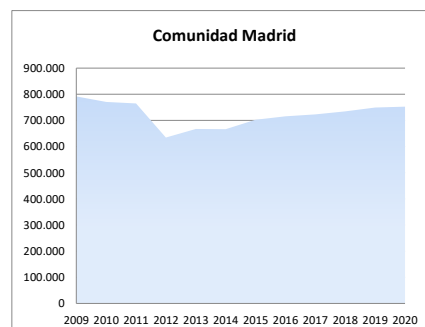
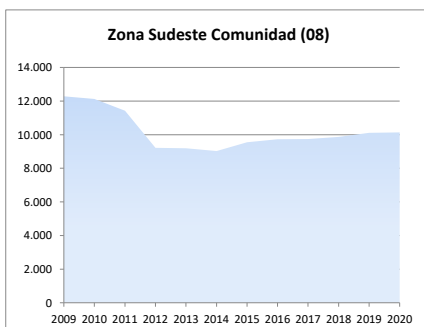
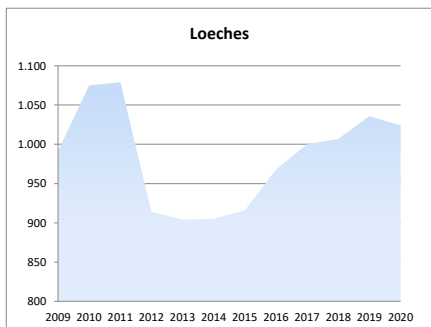

2d. Análisis por estrato de empleo

Evolución del nº de **UNIDADES PRODUCTIVAS** situadas en la zona/municipio, según estrato de empleo 2009-2020 [datos a 1 de enero de cada año]

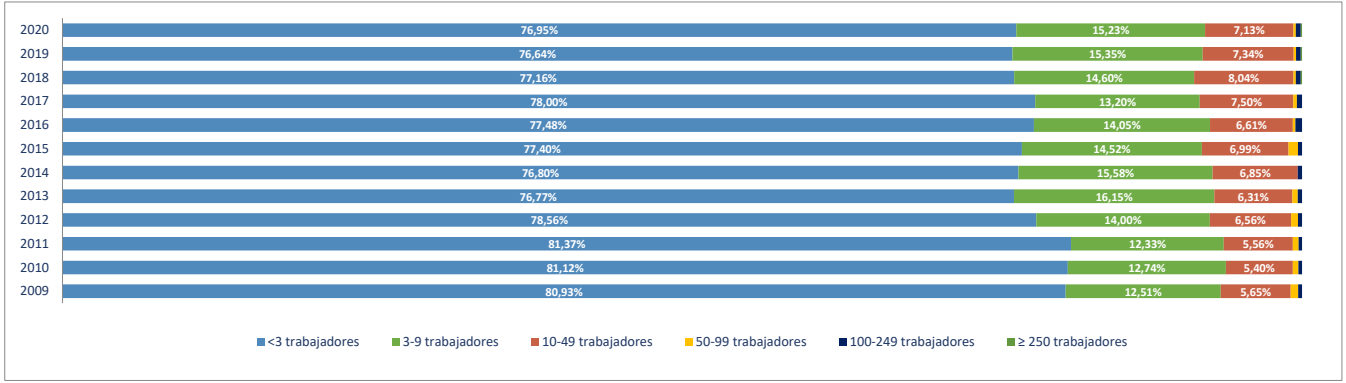

Evolución del nº de **OCUPADOS EN LAS UNIDADES PRODUCTIVAS** situadas en la zona/municipio, según estrato de empleo 2009-2020 [a 1 de enero de cada año]

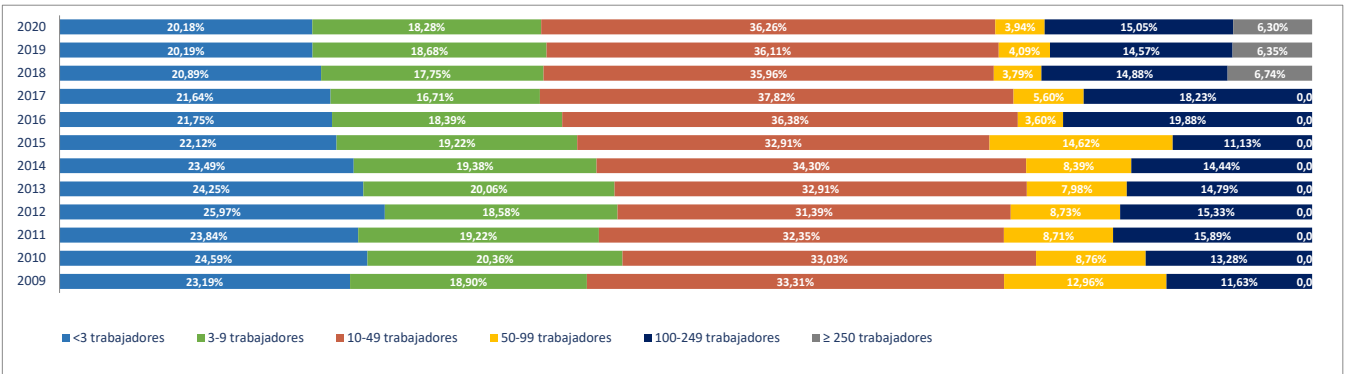

2e. Unidades productivas y ocupados por rama de actividad

Total Rama de actividad en 2020 [R-28 Colectivo empresarial]	Unidades product.	%	Ocupados	%
1ª Agricultura, ganadería, caza, selvicultura y pesca	7	0,68%	7	0,16%
2ª Minería, electricidad y agua	6	0,59%	81	1,86%
3ª Industria de la alimentación, bebidas y tabaco	10	0,98%	160	3,66%
4ª Industria textil, de la confección, cuero y calzado	3	0,29%	10	0,23%
5ª Metálicas básicas e intermedias	58	5,66%	293	6,71%
6ª Construcción de maquinaria y equipo mecánico	8	0,78%	71	1,63%
7ª Construcción de maquinaria y equipo eléctrico, electrónico y óptico	8	0,78%	256	5,86%
8ª Fabricación de material de transporte	6	0,59%	66	1,51%
9ª Industria del papel y artes gráficas	19	1,86%	125	2,86%
10ª Industria química, coquerías y refino de petróleo	5	0,49%	84	1,92%
11ª Fabricación de otros productos minerales no metálicos	15	1,46%	127	2,91%
12ª Industria de la madera, el caucho y otras industrias manufactureras	59	5,76%	676	15,48%
13ª Construcción	138	13,48%	303	6,94%
14ª Comercio mayorista e intermediarios del comercio (exc. vehículos)	107	10,45%	457	10,47%
15ª Comercio minorista y comercio y reparación de vehículos	125	12,21%	232	5,31%
16ª Hostelería	44	4,30%	108	2,47%
17ª Transporte y almacenamiento	125	12,21%	419	9,60%
18ª Información y comunicaciones	12	1,17%	12	0,27%
19ª Actividades Inmobiliarias	12	1,17%	22	0,50%
20ª Actividades profesionales, científicas y técnicas	42	4,10%	179	4,10%
21ª Actividades administrativas y servicios auxiliares	50	4,88%	119	2,73%
22ª Actividades financieras y de seguros	17	1,66%	44	1,01%
23ª Admón pública, defensa, seguridad social y organismos extraterritoriales	1	0,10%	14	0,32%
24ª Educación	28	2,73%	293	6,71%
25ª Actividades sanitarias y de servicios sociales	19	1,86%	56	1,28%
26ª Actividades artísticas, recreativas y de entretenimiento	23	2,25%	61	1,40%
27ª Reparación y otros servicios personales	27	2,64%	40	0,92%
28ª Actividades asociativas y de los hogares	50	4,88%	51	1,17%

Porcentaje de Unidades productivas y Ocupados por rama de actividad

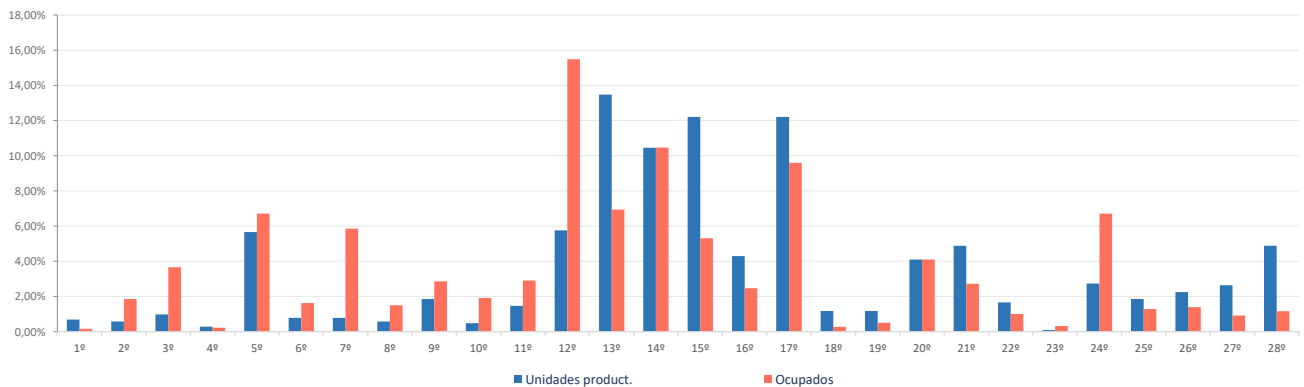

Ranking 20 actividades económicas con más UNIDADES PRODUCTIVAS [R-66 Colectivo empresarial] [1 enero 2020]

1ª	Comercio mayorista e intermediarios del comercio (exc. vehículos)	107
2ª	Actividades de construcción especializada	88
3ª	Comercio minorista (excepto vehículos)	85
4ª	Transporte terrestre de mercancías y por tubería	76
5ª	Fabricación de productos metálicos, excepto maquinaria y equipo	51
6ª	Construcción general	50
7ª	Servicios de comidas y bebidas	43
8ª	Comercio y reparación de vehículos	40
9ª	Otras actividades administrativas	37
10ª	Educación	28
11ª	Actividades de los hogares	28
12ª	Reparación y otros servicios personales	27
13ª	Transporte terrestre de viajeros	23
14ª	Actividades artísticas, recreativas y de entretenimiento	23
15ª	Actividades asociativas	22
16ª	Fabricación de muebles	19
17ª	Actividades sanitarias y de servicios sociales	19
18ª	Otras actividades profesionales	17
19ª	Industria de la madera y el corcho (exc. muebles), cestería y espartería	15
20ª	Otras industrias manufactureras y reparación de maquinaria y equipo	15

Comparativa 20 actividades económicas con más UNIDADES PRODUCTIVAS en el municipio, la zona y la Región [R-66 Colectivo empresarial] [1 enero 2020]

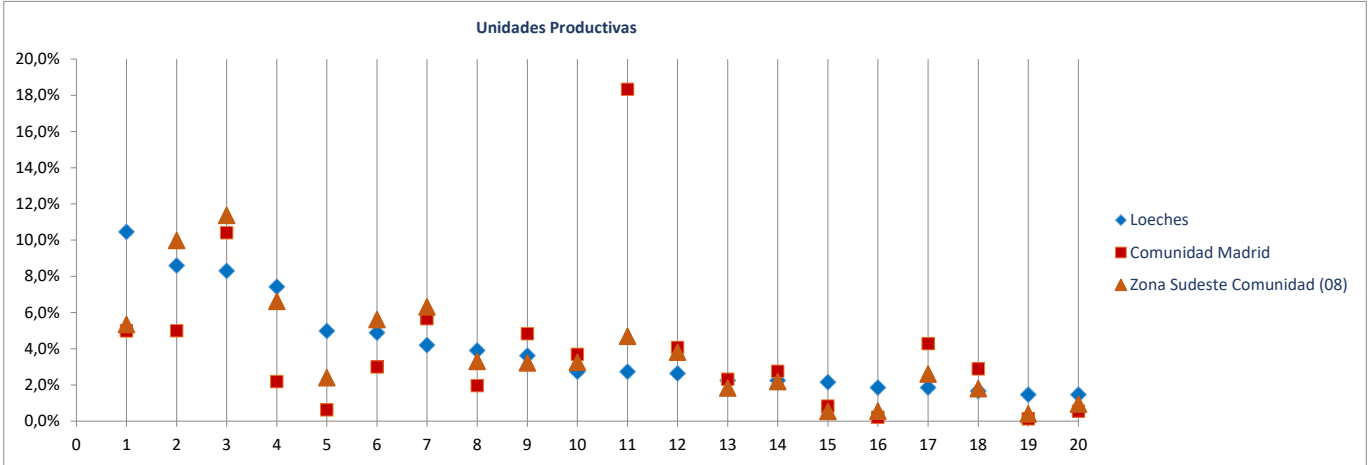

Ranking 20 actividades económicas con más OCUPADOS [R-66 Colectivo empresarial] [1 enero 2020]

1ª	Fabricación de productos de caucho y materias plásticas	497
2ª	Comercio mayorista e intermediarios del comercio (exc. vehículos)	457
3ª	Transporte terrestre de mercancías y por tubería	309
4ª	Educación	293
5ª	Fabricación de productos metálicos, excepto maquinaria y equipo	271
6ª	Fabricación de material y equipo eléctrico	245
7ª	Actividades de construcción especializada	193
8ª	Comercio minorista (excepto vehículos)	140
9ª	Actividades jurídicas y de contabilidad	137
10ª	Industrias cárnicas	122
11ª	Construcción general	110
12ª	Servicios de comidas y bebidas	99
13ª	Comercio y reparación de vehículos	92
14ª	Otras actividades administrativas	88
15ª	Fabricación de vidrio y productos de otras industrias no metálicas	87
16ª	Química de base e industrial	83
17ª	Construcción de maquinaria y equipo mecánico	71
18ª	Fabricación de muebles	71
19ª	Otras industrias manufactureras y reparación de maquinaria y equipo	69
20ª	Industria del papel	65

Comparativa 20 actividades económicas con más OCUPADOS en el municipio, la zona y la Región [R66 - Colectivo empresarial] [1 enero 2020]

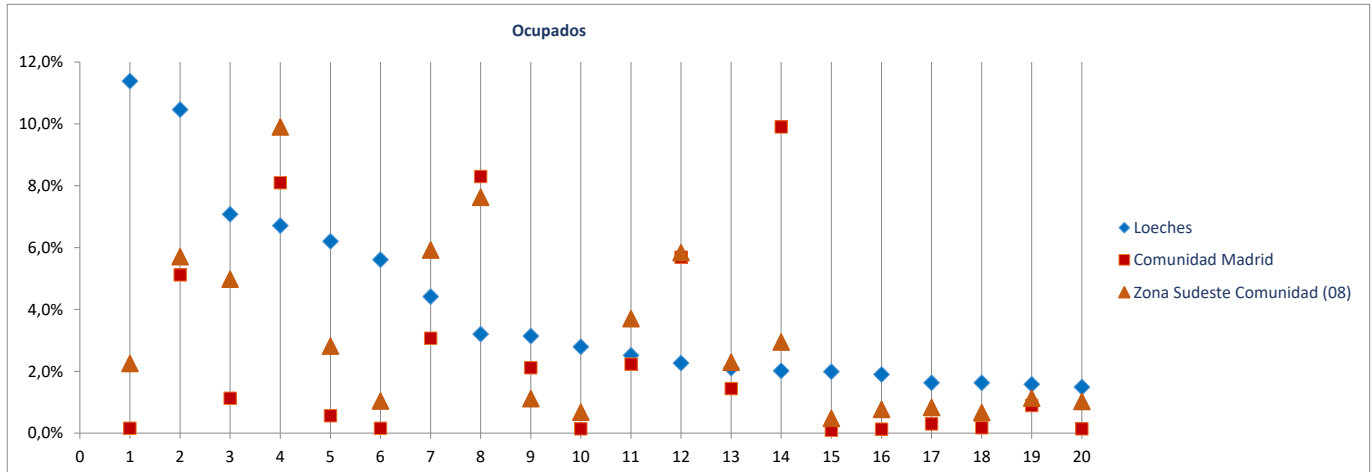

Radiografía de las zonas NUTS4 madrileñas

BLOQUE 1. Datos geográficos y demográficos

Zona Sudeste Comunidad (08)

Ambite, Anchuelo, Belmonte de Tajo, Brea de Tajo, Campo Real, Carabaña, Colmenar de Oreja, Corpa, Chinchón, Estremera, Fuentidueña de Tajo, Loeches, Morata de Tajuña, Nuevo Baztán, Olmeda de las Fuentes, Orusco de Tajuña, Perales de Tajuña, Pezuela de las Torres, Pozuelo del Rey, Santorcaz, Los Santos de la Humosa, Tielmes, Titulcia, Torres de la Alameda, Valdaracete, Valdelaguna, Valdilecha, Valverde de Alcalá, Villacanejos, Villalbilla, Villamanrique de Tajo, Villar del Olmo, Villarejo de Salvanes



Morata de Tajuña

Superficie (Km ²)	45,3
Densidad de población (1 enero 2019) [habitantes/km2]	170

Evolución 2007-2019 de la población empadronada [personas] [datos a 1 de enero de cada año]

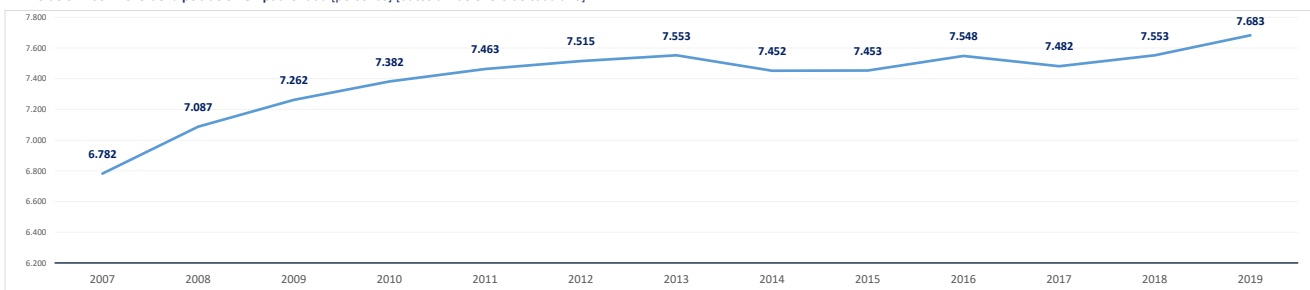

Población empadronada (1 enero 2019) [personas]	7.683
Edad media de la población (2019) [años]	41,8

Población 16-30 años (1 enero 2019) [personas]	1.203
[% respecto del total de la población]	15,7%
Población extranjera (1 enero 2019) [personas]	1.016
[% respecto del total de la población]	13,2%

Grado de juventud de la población (población ≤ 15 años) (1 enero 2019) [%]	16,2%	Nut: 17,1%	CM: 15,3%
Grado de envejecimiento de la población (población ≥ 65 años) (1 enero 2019) [%]	18,2%	Nut: 14,7%	CM: 17,7%
Proporción de dependencia (1 enero 2019) [ratio:(poblac ≤15 años+≥65 años)/(poblac 16-64 años)]	0,52	Nut: 0,47	CM: 0,49
Proporción de reemplazamiento (1 enero 2019) [ratio: (población 16-40 años) / (población 41-65 años)]	0,81	Nut: 0,80	CM: 0,81

Crecimiento de la población empadronada [%] [enero 2018-enero 2019]	1,7%
Crecimiento vegetativo (2018) [número] [nacimientos - defunciones] [enero 2018-enero 2019]	-18
Emigraciones al resto de Comunidades Autónomas (2019) [número de bajas en el Padrón en la CM]	87
Saldo migratorio (2019) [número: inmigración - emigración.]	185

Evolución 2007-2019 de la edad media de la población [años] [datos a 1 de enero de cada año]

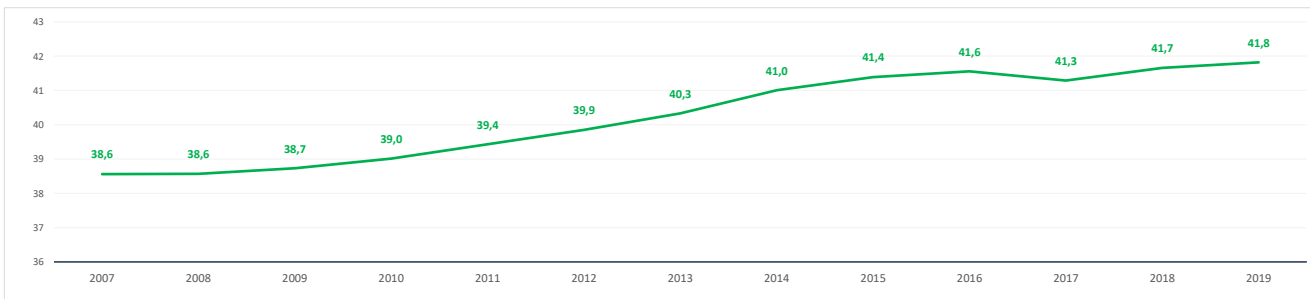

Evolución 2009-2019 de la población ≤ 15 años y ≥ 65 años [%] [datos a 1 de enero de cada año]

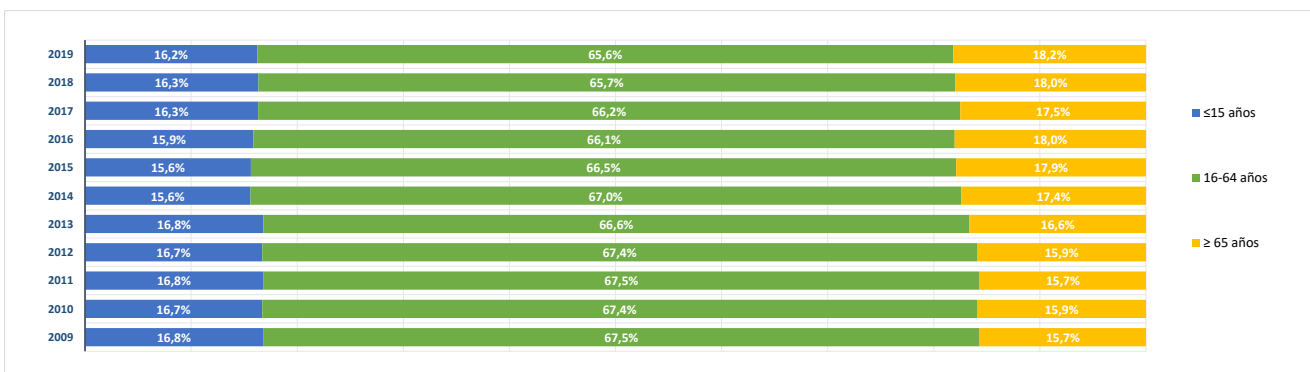

BLOQUE 2. Mercado de trabajo y tejido productivo

Zona Sudeste Comunidad (08)

Ambite, Anchuelo, Belmonte de Tajo, Brea de Tajo, Campo Real, Carabaña, Colmenar de Oreja, Corpa, Chinchón, Estremera, Fuentidueña de Tajo, Loeches, Morata de Tajuña, Nuevo Baztán, Olmeda de las Fuentes, Orusco de Tajuña, Perales de Tajuña, Pezuela de las Torres, Pozuelo del Rey, Santorcaz, Los Santos de la Humosa, Tielmes, Titulcia, Torres de la Alameda, Valdaracete, Valdelaguna, Valdilecha, Valverde de Alcalá, Villacanejos, Villalbilla, Villamanrique de Tajo, Villar del Olmo, Villarejo de Salvanés



Morata de Tajuña

1. Mercado de trabajo: datos sobre trabajadores RESIDENTES en la zona/municipio

1a. Población de 16 a 64 años

Población de 16-64 años [potencialmente activa] [Padrón municipal] [1 de enero 2019] **4.962**
 % sobre el total de la Comunidad de Madrid **0,1%**

Evolución de la población de 16-64 años [en la zona o municipio de residencia]

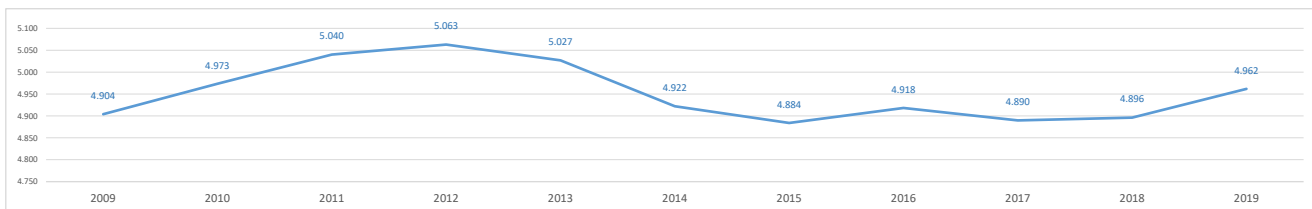

1b. Paro registrado

Evolución del número de parados registrados (en la zona o municipio de residencia)

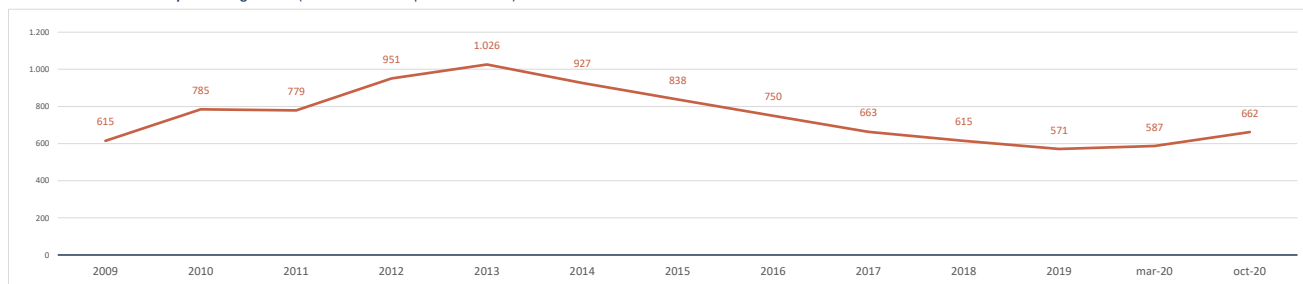

Impacto de la pandemia COVID-19 sobre el paro registrado (periodo marzo-octubre 2020)

Parados registrados (31 marzo 2020) [zona/municipio de residencia] **587**

Parados registrados, edad ≤ 24 años	55
Parados registrados, edad 25-44 años	230
Parados registrados, edad ≥ 45 años	302

Parados registrados, hombres	233
Parados registrados, mujeres	354

Parados registrados (31 octubre 2020) [zona/municipio de residencia] **662**

Parados registrados, edad ≤ 24 años	64
Parados registrados, edad 25-44 años	277
Parados registrados, edad ≥ 45 años	321

Parados registrados, hombres	257
Parados registrados, mujeres	405

Gráfico comparativo Paro registrado en Marzo y Octubre por Rango de Edad y Sexo

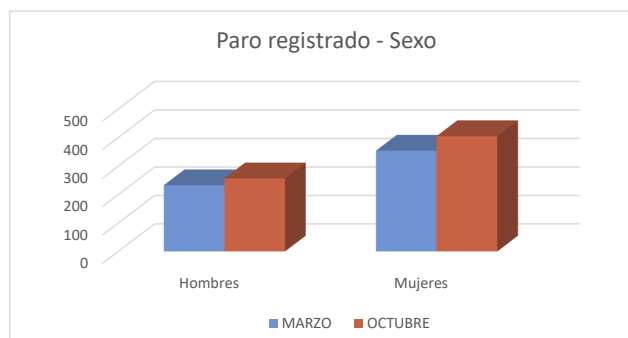
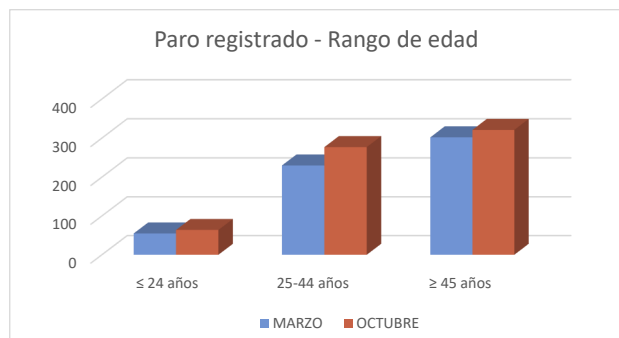

1c. Afiliados a la Seguridad Social por municipio de residencia del trabajador

Total Afiliados a la Seguridad Social, por ubicación residencia (1 enero 2020) **2.951**
 % sobre el total de la Comunidad de Madrid **0,09%**

Afiliados por intervalo de edad (1/1/2020)	N	%
● Afiliados a la Seguridad Social < 30 años	470	15,9%
● Afiliados a la Seguridad Social 30-49 años	1.661	56,3%
● Afiliados a la Seguridad Social ≥ 50 años	820	27,8%



Afiliados por grupo cotización [régimen general] [1/1/2020]	N	%
● Ingenieros/licenciados afiliados a la Seguridad Social	95	3,2%
● Ingenieros técnicos, peritos y ayudantes titulados afiliados a la Seguridad Social	113	3,8%
● Jefes administrativos y de taller afiliados a la Seguridad Social	83	2,8%
● Ayudantes no titulados afiliados a la Seguridad Social	71	2,4%
● Oficiales administrativos afiliados a la Seguridad Social	241	8,2%
● Subalternos afiliados a la Seguridad Social	184	6,2%
● Auxiliares administrativos afiliados a la Seguridad Social	330	11,2%
● Oficiales de primera y segunda afiliados a la Seguridad Social	596	20,2%
● Oficiales de tercera y especialistas afiliados a la Seguridad Social	246	8,3%
● Peones afiliados a la Seguridad Social	429	14,5%
● Menores de dieciocho años afiliados a la Seguridad Social	0	0,0%
● Afiliados a la Seguridad Social sin grupo de cotización	563	19,1%

Afiliados por rama de actividad (municipio de residencia) (1/1/2020)	N	%
● Afiliados Seguridad Social, rama agricultura y ganadería	59	2,0%
● Afiliados Seguridad Social, rama minería, industria y energía	454	15,4%
● Afiliados Seguridad Social, rama de construcción	260	8,8%
● Afiliados Seguridad Social, rama de servicios de distribución y hostelería	899	30,5%
● Afiliados Seguridad Social, rama de servicios a empresas y financieros	503	17,0%
● Afiliados Seguridad Social, rama de otros servicios	776	26,3%

2. Mercado de trabajo: Tejido productivo de la zona/municipio (UNIDADES PRODUCTIVAS y OCUPADOS de esas Unidades productivas)

2a. Nº total de UNIDADES PRODUCTIVAS situadas en la zona/municipio

Unidades productivas [colectivo empresarial] [1 de enero 2020] **607**
 % sobre el total de la Comunidad de Madrid **0,1%**

2b. Nº de OCUPADOS en las unidades productivas situadas en la zona/municipio

Nº de ocupados [Colectivo empresarial] [1 de enero 2020] **1.589**
 % sobre el total de la Comunidad de Madrid **0,0%**

2c. Evolución del nº total de UNIDADES PRODUCTIVAS y de OCUPADOS situados en la zona/municipio

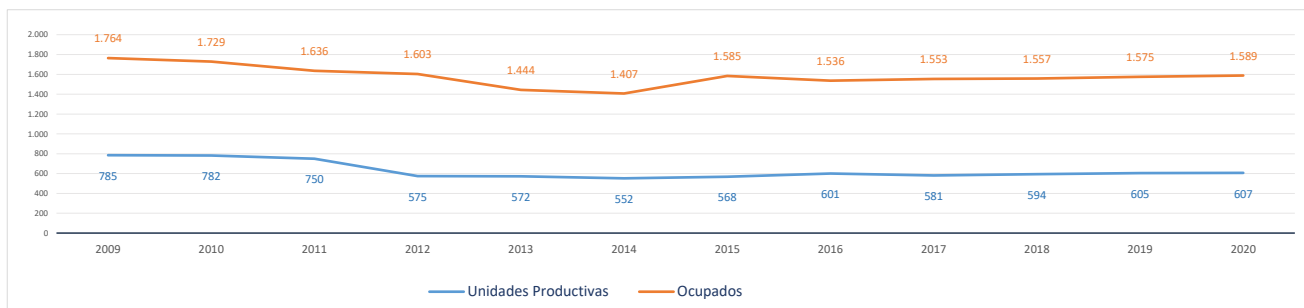

Evolución cronológica de las UNIDADES PRODUCTIVAS en el municipio, la zona y la Región

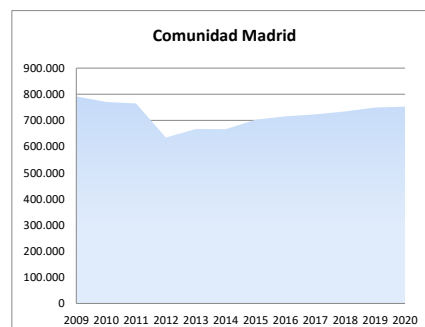
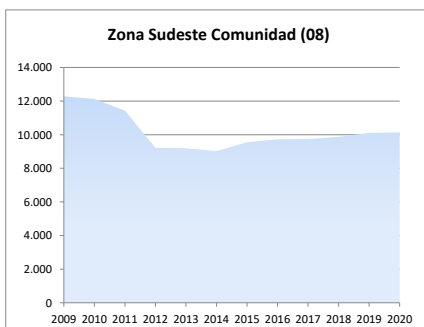
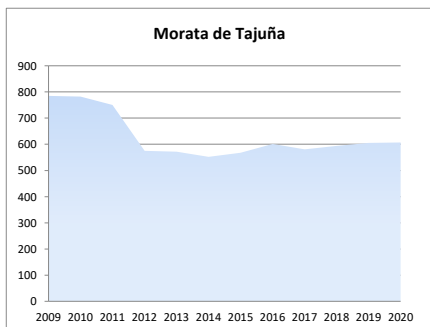

2d. Análisis por estrato de empleo

Evolución del nº de **UNIDADES PRODUCTIVAS** situadas en la zona/municipio, según estrato de empleo 2009-2020 [datos a 1 de enero de cada año]

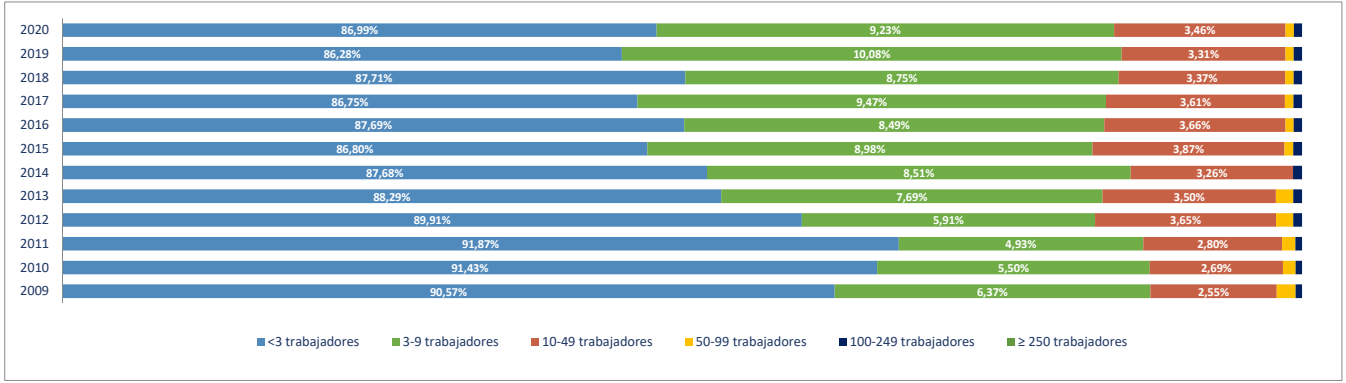

Evolución del nº de **OCUPADOS EN LAS UNIDADES PRODUCTIVAS** situadas en la zona/municipio, según estrato de empleo 2009-2020 [a 1 de enero de cada año]

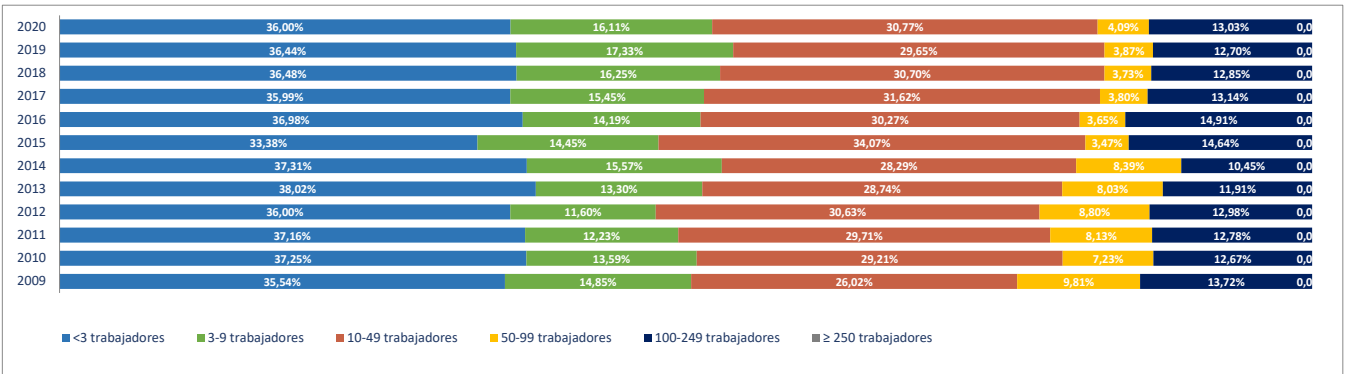

2e. Unidades productivas y ocupados por rama de actividad

Total Rama de actividad en 2020 [R-28 Colectivo empresarial]	Unidades product.	%	Ocupados	%
1ª Agricultura, ganadería, caza, selvicultura y pesca	54	8,90%	64	4,03%
2ª Minería, electricidad y agua	6	0,99%	44	2,77%
3ª Industria de la alimentación, bebidas y tabaco	6	0,99%	24	1,51%
4ª Industria textil, de la confección, cuero y calzado	3	0,49%	3	0,19%
5ª Metálicas básicas e intermedias	4	0,66%	6	0,38%
6ª Construcción de maquinaria y equipo mecánico	0	0,00%	0	0,00%
7ª Construcción de maquinaria y equipo eléctrico, electrónico y óptico	1	0,16%	6	0,38%
8ª Fabricación de material de transporte	0	0,00%	0	0,00%
9ª Industria del papel y artes gráficas	0	0,00%	0	0,00%
10ª Industria química, coquerías y refino de petróleo	0	0,00%	0	0,00%
11ª Fabricación de otros productos minerales no metálicos	5	0,82%	222	13,97%
12ª Industria de la madera, el caucho y otras industrias manufactureras	10	1,65%	20	1,26%
13ª Construcción	112	18,45%	176	11,08%
14ª Comercio mayorista e intermediarios del comercio (exc. vehículos)	17	2,80%	30	1,89%
15ª Comercio minorista y comercio y reparación de vehículos	101	16,64%	178	11,20%
16ª Hostelería	35	5,77%	66	4,15%
17ª Transporte y almacenamiento	63	10,38%	118	7,43%
18ª Información y comunicaciones	5	0,82%	5	0,31%
19ª Actividades Inmobiliarias	4	0,66%	4	0,25%
20ª Actividades profesionales, científicas y técnicas	22	3,62%	26	1,64%
21ª Actividades administrativas y servicios auxiliares	20	3,29%	25	1,57%
22ª Actividades financieras y de seguros	16	2,64%	37	2,33%
23ª Admón pública, defensa, seguridad social y organismos extraterritoriales	2	0,33%	33	2,08%
24ª Educación	16	2,64%	149	9,38%
25ª Actividades sanitarias y de servicios sociales	23	3,79%	240	15,10%
26ª Actividades artísticas, recreativas y de entretenimiento	19	3,13%	38	2,39%
27ª Reparación y otros servicios personales	30	4,94%	33	2,08%
28ª Actividades asociativas y de los hogares	33	5,44%	42	2,64%

Porcentaje de Unidades productivas y Ocupados por rama de actividad

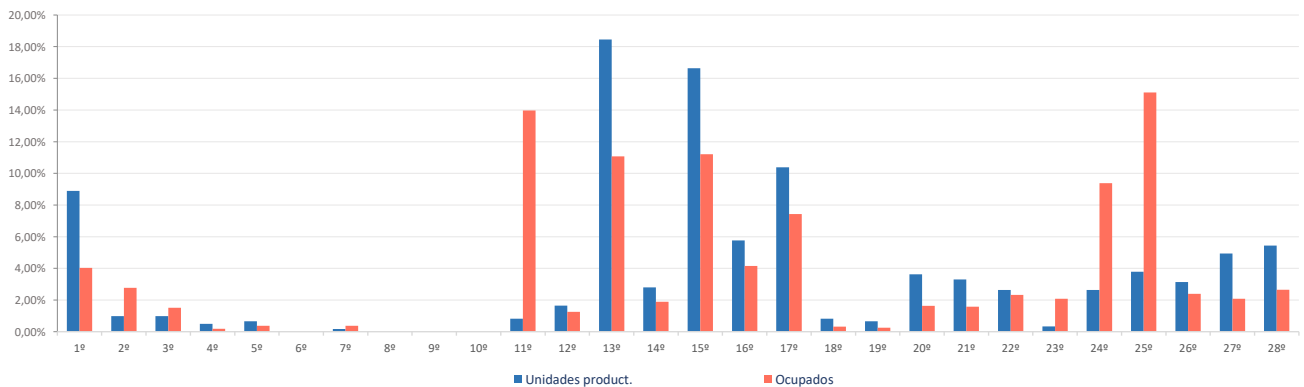

Ranking 20 actividades económicas con más UNIDADES PRODUCTIVAS [R-66 Colectivo empresarial] [1 enero 2020]

1º	Comercio minorista (excepto vehículos)	88
2º	Actividades de construcción especializada	64
3º	Agricultura, ganadería, caza, selvicultura y pesca	54
4º	Construcción general	48
5º	Transporte terrestre de mercancías y por tubería	47
6º	Servicios de comidas y bebidas	33
7º	Reparación y otros servicios personales	30
8º	Actividades de los hogares	25
9º	Actividades sanitarias y de servicios sociales	23
10º	Actividades artísticas, recreativas y de entretenimiento	19
11º	Comercio mayorista e intermediarios del comercio (exc. vehículos)	17
12º	Educación	16
13º	Otras actividades administrativas	15
14º	Comercio y reparación de vehículos	13
15º	Otras actividades profesionales	12
16º	Transporte terrestre de viajeros	11
17º	Actividades auxiliares a los servicios financieros y a los seguros	11
18º	Actividades asociativas	8
19º	Suministro de agua, saneamiento y gestión de residuos	5
20º	Servicios, ensayos y análisis técnicos	5

Comparativa 20 actividades económicas con más UNIDADES PRODUCTIVAS en el municipio, la zona y la Región [R-66 Colectivo empresarial] [1 enero 2020]

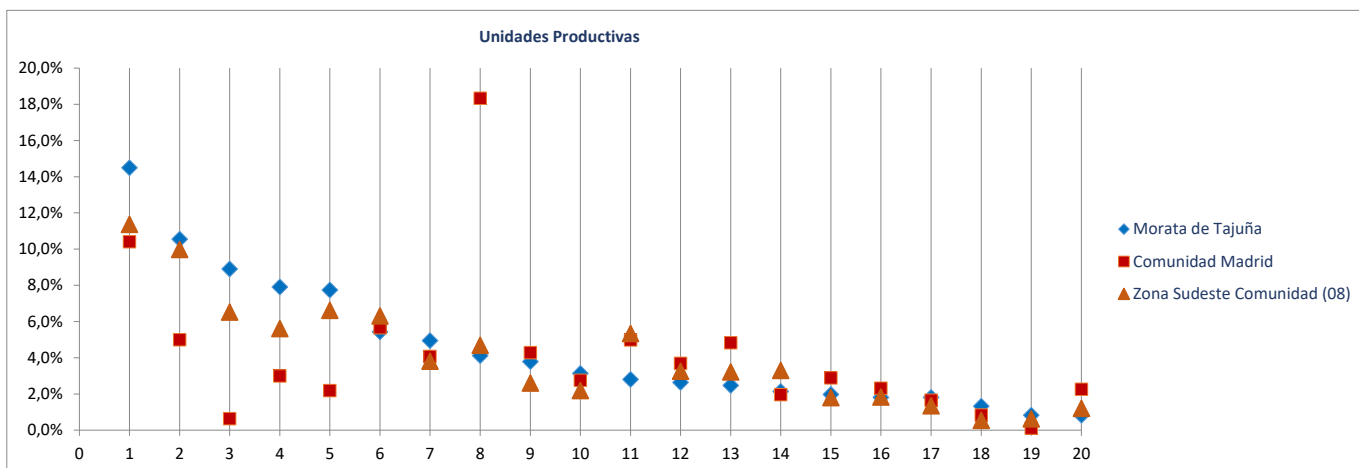

Ranking 20 actividades económicas con más OCUPADOS [R-66 Colectivo empresarial] [1 enero 2020]

1º	Actividades sanitarias y de servicios sociales	240
2º	Fabricación de cemento, cal, yeso y sus derivados	222
3º	Comercio minorista (excepto vehículos)	161
4º	Educación	149
5º	Actividades de construcción especializada	113
6º	Agricultura, ganadería, caza, selvicultura y pesca	64
7º	Servicios de comidas y bebidas	64
8º	Transporte terrestre de mercancías y por tubería	64
9º	Construcción general	63
10º	Transporte terrestre de viajeros	49
11º	Actividades artísticas, recreativas y de entretenimiento	38
12º	Admón publica, defensa, seguridad social y organismos extraterritoriales	33
13º	Reparación y otros servicios personales	33
14º	Industrias extractivas	30
15º	Comercio mayorista e intermediarios del comercio (exc. vehículos)	30
16º	Actividades de los hogares	26
17º	Intermediación financiera excepto seguros y fondos de pensiones	25
18º	Otras actividades administrativas	20
19º	Otras industrias alimentarias	17
20º	Comercio y reparación de vehículos	17

Comparativa 20 actividades económicas con más OCUPADOS en el municipio, la zona y la Región [R66 - Colectivo empresarial] [1 enero 2020]

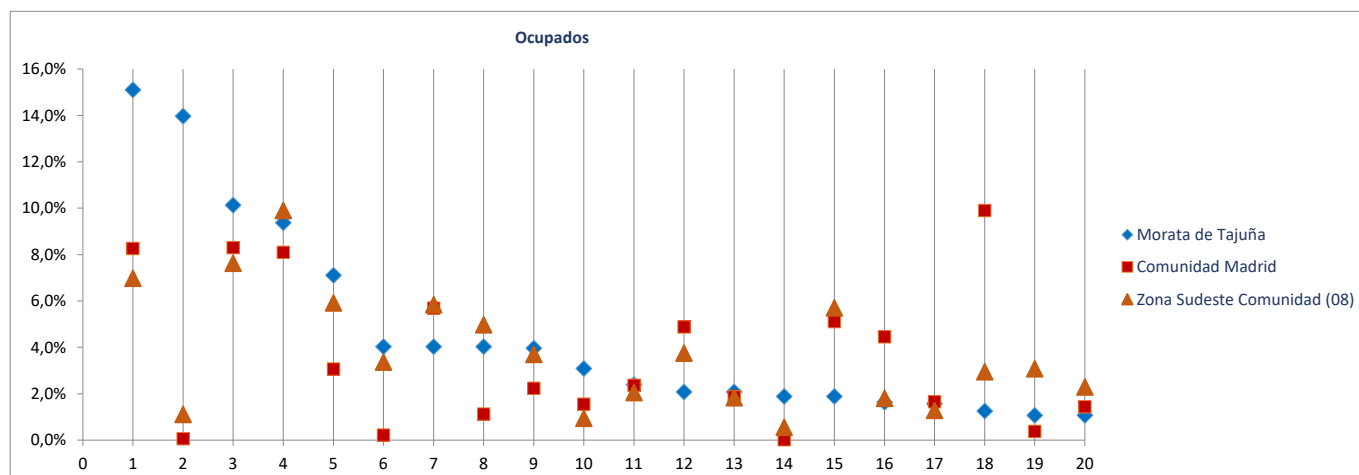

Radiografía de las zonas NUTS4 madrileñas

BLOQUE 1. Datos geográficos y demográficos

Zona Sudeste Comunidad (08)

Ambite, Anchuelo, Belmonte de Tajo, Brea de Tajo, Campo Real, Carabaña, Colmenar de Oreja, Corpa, Chinchón, Estremera, Fuentidueña de Tajo, Loeches, Morata de Tajuña, Nuevo Baztán, Olmeda de las Fuentes, Orusco de Tajuña, Perales de Tajuña, Pezuela de las Torres, Pozuelo del Rey, Santorcaz, Los Santos de la Humosa, Tielmes, Titulcia, Torres de la Alameda, Valdaracete, Valdelaguna, Valdilecha, Valverde de Alcalá, Villacanejos, Villalbilla, Villamanrique de Tajo, Villar del Olmo, Villarejo de Salvanes



Nuevo Baztán

Superficie (Km ²)	20,1
Densidad de población (1 enero 2019) [habitantes/km2]	312

Evolución 2007-2019 de la población empadronada [personas] [datos a 1 de enero de cada año]

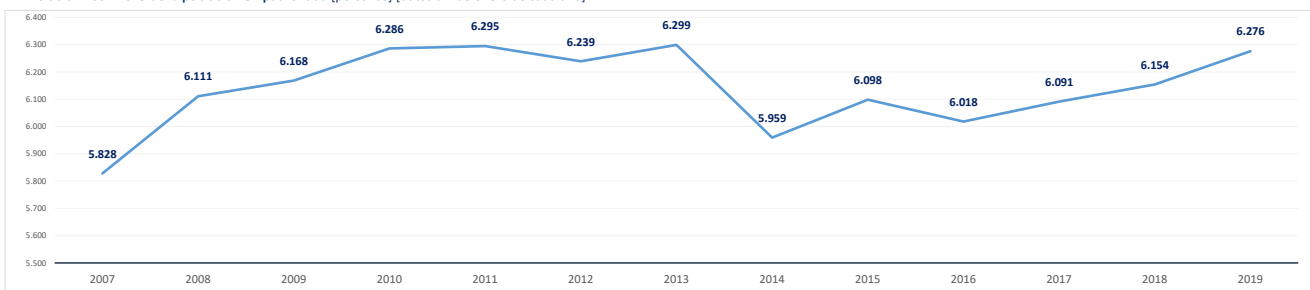

Población empadronada (1 enero 2019) [personas]	6.276
Edad media de la población (2019) [años]	40,5

Población 16-30 años (1 enero 2019) [personas]	1.040
[% respecto del total de la población]	16,6%
Población extranjera (1 enero 2019) [personas]	918
[% respecto del total de la población]	14,6%

Grado de juventud de la población (población ≤ 15 años) (1 enero 2019) [%]	15,2%	Nut: 17,1%	CM: 15,3%
Grado de envejecimiento de la población (población ≥ 65 años) (1 enero 2019) [%]	11,9%	Nut: 14,7%	CM: 17,7%
Proporción de dependencia (1 enero 2019) [ratio:(poblac ≤15 años+≥65 años)/(poblac 16-64 años)]	0,37	Nut: 0,47	CM: 0,49
Proporción de reemplazamiento (1 enero 2019) [ratio: (población 16-40 años) / (población 41-65 años)]	0,66	Nut: 0,80	CM: 0,81

Crecimiento de la población empadronada [%] [enero 2018-enero 2019]	2,0%
Crecimiento vegetativo (2018) [número] [nacimientos - defunciones] [enero 2018-enero 2019]	-1
Emigraciones al resto de Comunidades Autónomas (2019) [número de bajas en el Padrón en la CM]	92
Saldo migratorio (2019) [número: inmigración - emigración.]	178

Evolución 2007-2019 de la edad media de la población [años] [datos a 1 de enero de cada año]

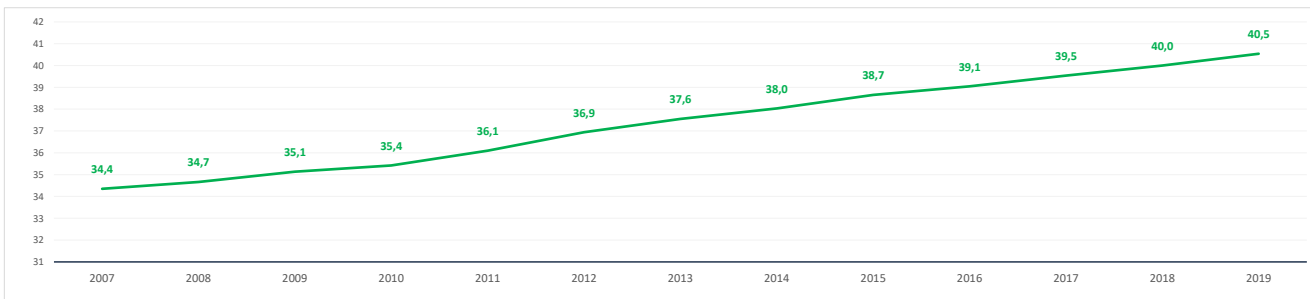

Evolución 2009-2019 de la población ≤ 15 años y ≥ 65 años [%] [datos a 1 de enero de cada año]

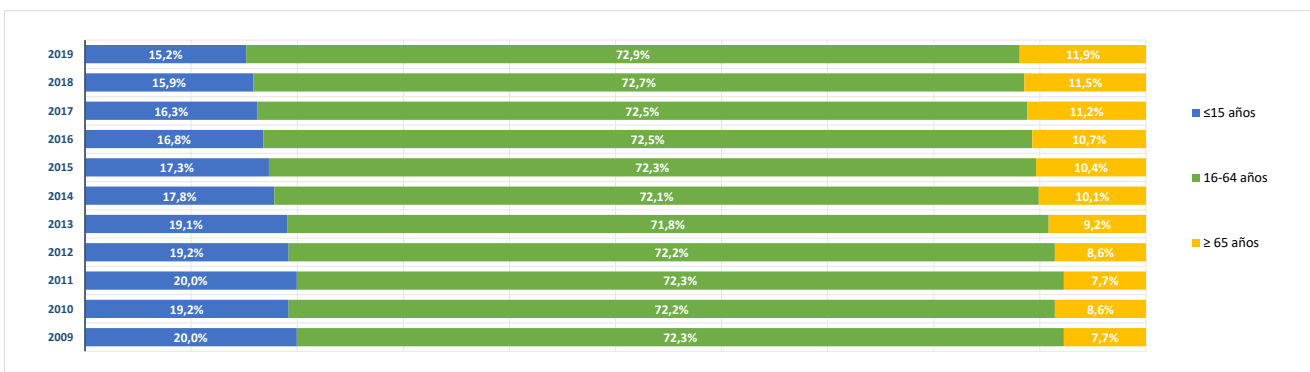

BLOQUE 2. Mercado de trabajo y tejido productivo

Zona Sudeste Comunidad (08)

Ambite, Anchuelo, Belmonte de Tajo, Brea de Tajo, Campo Real, Carabaña, Colmenar de Oreja, Corpa, Chinchón, Estremera, Fuentidueña de Tajo, Loeches, Morata de Tajuña, Nuevo Baztán, Olmeda de las Fuentes, Orusco de Tajuña, Perales de Tajuña, Pezuela de las Torres, Pozuelo del Rey, Santorcaz, Los Santos de la Humosa, Tielmes, Titulcia, Torres de la Alameda, Valdaracete, Valdelaguna, Valdilecha, Valverde de Alcalá, Villacanejos, Villalbilla, Villamanrique de Tajo, Villar del Olmo, Villarejo de Salvanés



Nuevo Baztán

1. Mercado de trabajo: datos sobre trabajadores RESIDENTES en la zona/municipio

1a. Población de 16 a 64 años

Población de 16-64 años [potencialmente activa] [Padrón municipal] [1 de enero 2019] **4.494**
 % sobre el total de la Comunidad de Madrid **0,1%**

Evolución de la población de 16-64 años [en la zona o municipio de residencia]

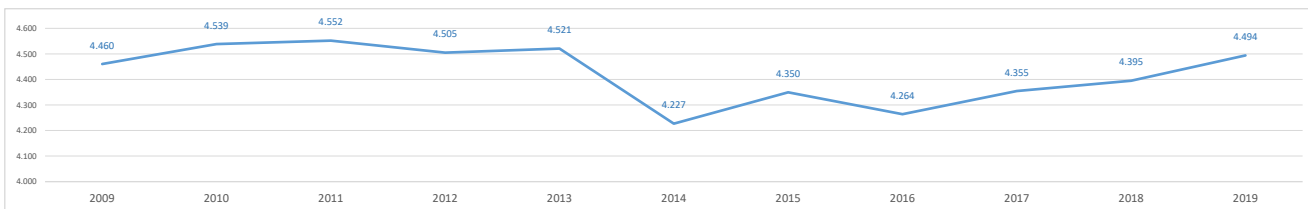

1b. Paro registrado

Evolución del número de parados registrados (en la zona o municipio de residencia)

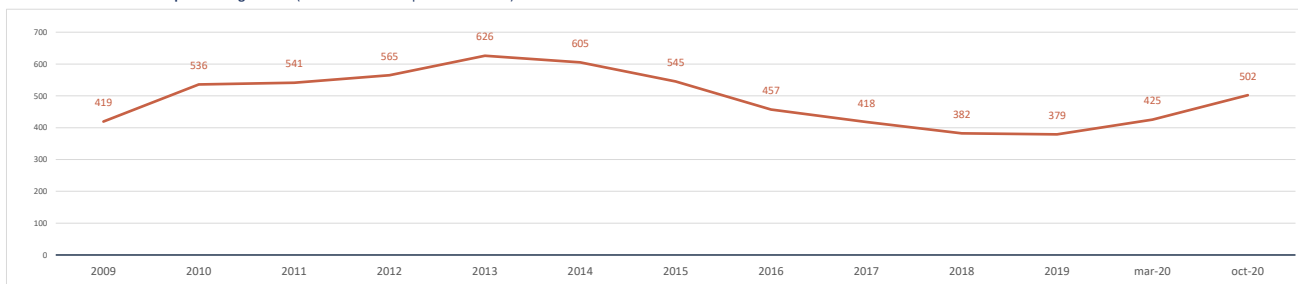

Impacto de la pandemia COVID-19 sobre el paro registrado (periodo marzo-octubre 2020)

Parados registrados (31 marzo 2020) [zona/municipio de residencia] **425**

Parados registrados, edad ≤ 24 años	45
Parados registrados, edad 25-44 años	137
Parados registrados, edad ≥ 45 años	243

Parados registrados, hombres	185
Parados registrados, mujeres	240

Parados registrados (31 octubre 2020) [zona/municipio de residencia] **502**

Parados registrados, edad ≤ 24 años	44
Parados registrados, edad 25-44 años	181
Parados registrados, edad ≥ 45 años	277

Parados registrados, hombres	224
Parados registrados, mujeres	278

Gráfico comparativo Paro registrado en Marzo y Octubre por Rango de Edad y Sexo

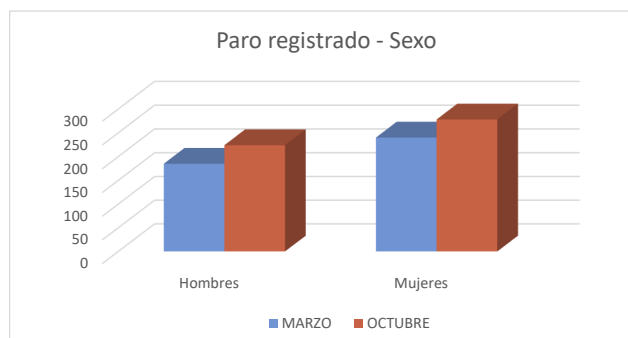
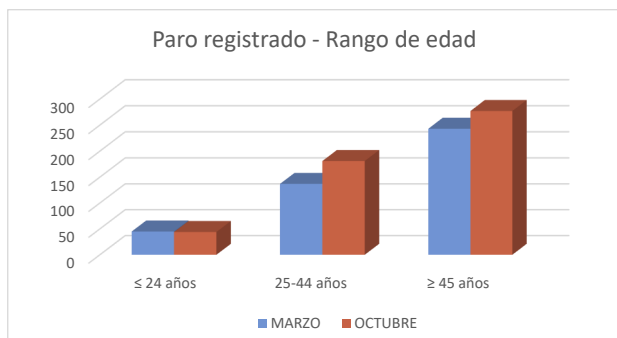

1c. Afiliados a la Seguridad Social por municipio de residencia del trabajador

Total Afiliados a la Seguridad Social, por ubicación **residencia** (1 enero 2020) **2.275**
 % sobre el total de la Comunidad de Madrid **0,07%**

Afiliados por intervalo de edad (1/1/2020)	N	%
● Afiliados a la Seguridad Social < 30 años	332	14,6%
● Afiliados a la Seguridad Social 30-49 años	1.057	46,5%
● Afiliados a la Seguridad Social ≥ 50 años	886	39,0%



Afiliados por grupo cotización [régimen general] [1/1/2020]	N	%
● Ingenieros/licenciados afiliados a la Seguridad Social	150	6,6%
● Ingenieros técnicos, peritos y ayudantes titulados afiliados a la Seguridad Social	107	4,7%
● Jefes administrativos y de taller afiliados a la Seguridad Social	107	4,7%
● Ayudantes no titulados afiliados a la Seguridad Social	83	3,6%
● Oficiales administrativos afiliados a la Seguridad Social	232	10,2%
● Subalternos afiliados a la Seguridad Social	105	4,6%
● Auxiliares administrativos afiliados a la Seguridad Social	254	11,2%
● Oficiales de primera y segunda afiliados a la Seguridad Social	267	11,7%
● Oficiales de tercera y especialistas afiliados a la Seguridad Social	128	5,6%
● Peones afiliados a la Seguridad Social	196	8,6%
● Menores de dieciocho años afiliados a la Seguridad Social	1	0,0%
● Afiliados a la Seguridad Social sin grupo de cotización	645	28,4%

Afiliados por rama de actividad (municipio de residencia) (1/1/2020)	N	%
● Afiliados Seguridad Social, rama agricultura y ganadería	7	0,3%
● Afiliados Seguridad Social, rama minería, industria y energía	219	9,6%
● Afiliados Seguridad Social, rama de construcción	203	8,9%
● Afiliados Seguridad Social, rama de servicios de distribución y hostelería	769	33,8%
● Afiliados Seguridad Social, rama de servicios a empresas y financieros	508	22,3%
● Afiliados Seguridad Social, rama de otros servicios	569	25,0%

2. Mercado de trabajo: Tejido productivo de la zona/municipio (UNIDADES PRODUCTIVAS y OCUPADOS de esas Unidades productivas)

2a. Nº total de UNIDADES PRODUCTIVAS situadas en la zona/municipio

Unidades productivas [colectivo empresarial] [1 de enero 2020] **577**
 % sobre el total de la Comunidad de Madrid **0,1%**

2b. Nº de OCUPADOS en las unidades productivas situadas en la zona/municipio

Nº de ocupados [Colectivo empresarial] [1 de enero 2020] **1.104**
 % sobre el total de la Comunidad de Madrid **0,0%**

2c. Evolución del nº total de UNIDADES PRODUCTIVAS y de OCUPADOS situados en la zona/municipio

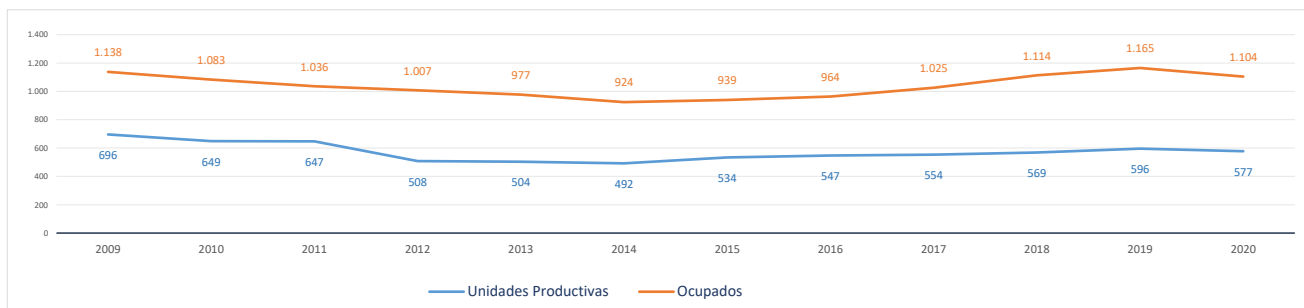

Evolución cronológica de las UNIDADES PRODUCTIVAS en el municipio, la zona y la Región

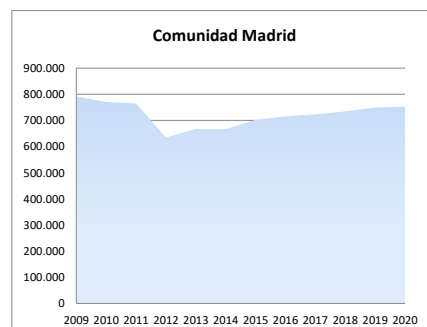
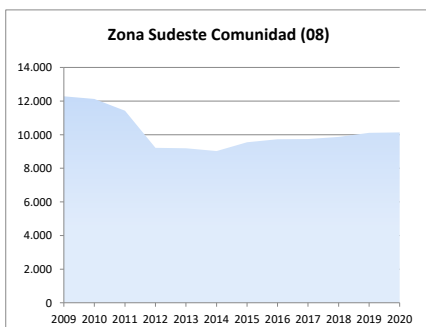
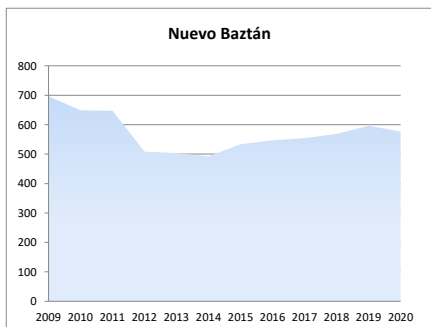

2d. Análisis por estrato de empleo

Evolución del nº de UNIDADES PRODUCTIVAS situadas en la zona/municipio, según estrato de empleo 2009-2020 [datos a 1 de enero de cada año]

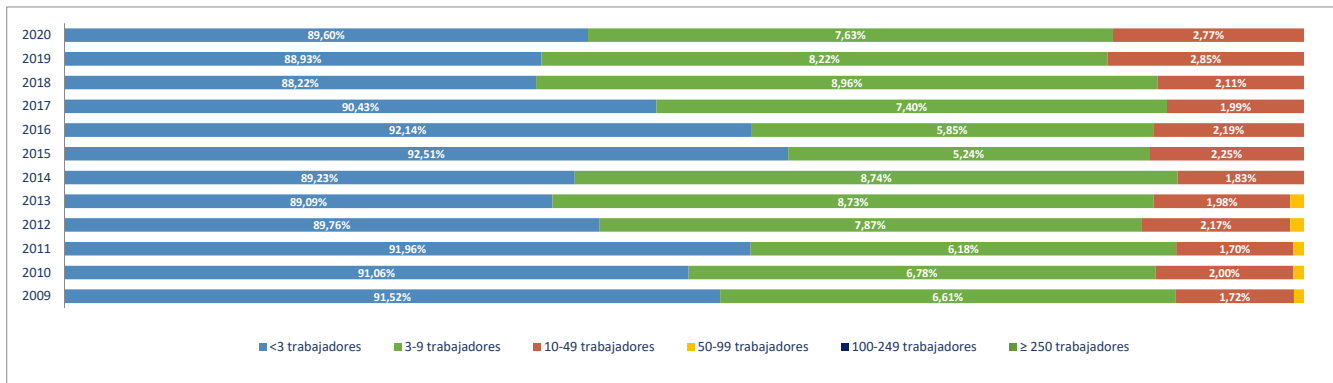

Evolución del nº de OCUPADOS EN LAS UNIDADES PRODUCTIVAS situadas en la zona/municipio, según estrato de empleo 2009-2020 [a 1 de enero de cada año]

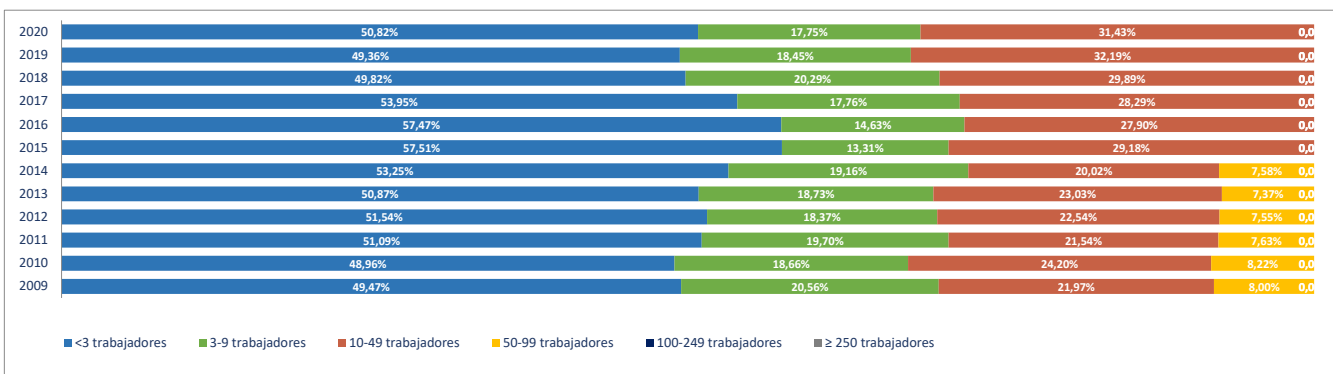

2e. Unidades productivas y ocupados por rama de actividad

Total Rama de actividad en 2020 [R-28 Colectivo empresarial]	Unidades product.	%	Ocupados	%
1ª Agricultura, ganadería, caza, selvicultura y pesca	4	0,69%	5	0,45%
2ª Minería, electricidad y agua	3	0,52%	4	0,36%
3ª Industria de la alimentación, bebidas y tabaco	2	0,35%	5	0,45%
4ª Industria textil, de la confección, cuero y calzado	1	0,17%	1	0,09%
5ª Metálicas básicas e intermedias	8	1,39%	15	1,36%
6ª Construcción de maquinaria y equipo mecánico	0	0,00%	0	0,00%
7ª Construcción de maquinaria y equipo eléctrico, electrónico y óptico	0	0,00%	0	0,00%
8ª Fabricación de material de transporte	0	0,00%	0	0,00%
9ª Industria del papel y artes gráficas	0	0,00%	0	0,00%
10ª Industria química, coquerías y refino de petróleo	0	0,00%	0	0,00%
11ª Fabricación de otros productos minerales no metálicos	0	0,00%	0	0,00%
12ª Industria de la madera, el caucho y otras industrias manufactureras	12	2,08%	12	1,09%
13ª Construcción	119	20,62%	219	19,84%
14ª Comercio mayorista e intermediarios del comercio (exc. vehículos)	23	3,99%	23	2,08%
15ª Comercio minorista y comercio y reparación de vehículos	56	9,71%	122	11,05%
16ª Hostelería	34	5,89%	52	4,71%
17ª Transporte y almacenamiento	68	11,79%	118	10,69%
18ª Información y comunicaciones	16	2,77%	16	1,45%
19ª Actividades Inmobiliarias	15	2,60%	17	1,54%
20ª Actividades profesionales, científicas y técnicas	55	9,53%	61	5,53%
21ª Actividades administrativas y servicios auxiliares	34	5,89%	74	6,70%
22ª Actividades financieras y de seguros	8	1,39%	12	1,09%
23ª Admón publica, defensa, seguridad social y organismos extraterritoriales	1	0,17%	31	2,81%
24ª Educación	24	4,16%	198	17,93%
25ª Actividades sanitarias y de servicios sociales	18	3,12%	22	1,99%
26ª Actividades artísticas, recreativas y de entretenimiento	8	1,39%	22	1,99%
27ª Reparación y otros servicios personales	26	4,51%	31	2,81%
28ª Actividades asociativas y de los hogares	42	7,28%	44	3,99%

Porcentaje de Unidades productivas y Ocupados por rama de actividad

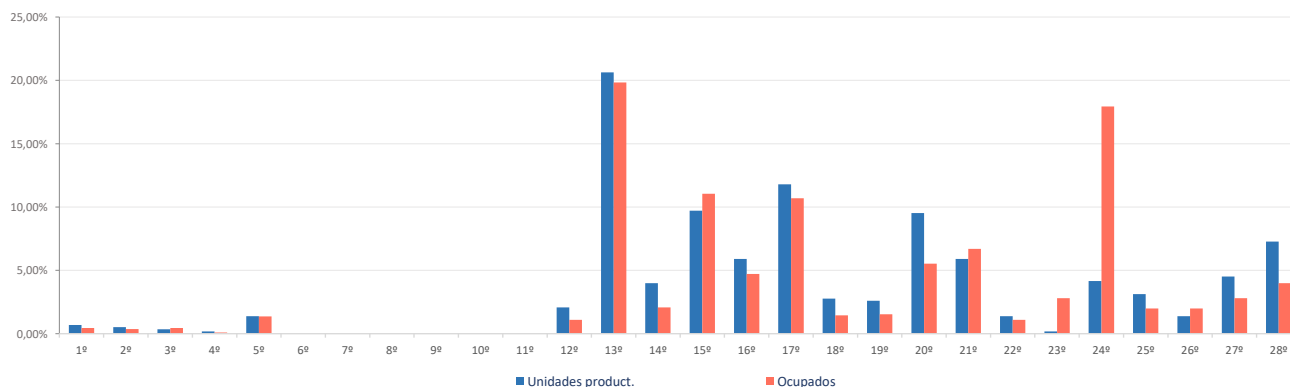

Ranking 20 actividades económicas con más UNIDADES PRODUCTIVAS [R-66 Colectivo empresarial] [1 enero 2020]

1º	Actividades de construcción especializada	65
2º	Construcción general	54
3º	Comercio minorista (excepto vehículos)	49
4º	Transporte terrestre de mercancías y por tubería	49
5º	Actividades de los hogares	40
6º	Servicios de comidas y bebidas	34
7º	Otras actividades administrativas	29
8º	Reparación y otros servicios personales	26
9º	Educación	24
10º	Comercio mayorista e intermediarios del comercio (exc. vehículos)	23
11º	Transporte terrestre de viajeros	19
12º	Otras actividades profesionales	19
13º	Actividades sanitarias y de servicios sociales	18
14º	Actividades Inmobiliarias	15
15º	Servicios, ensayos y análisis técnicos	13
16º	Programación y consultoría informática	10
17º	Actividades jurídicas y de contabilidad	10
18º	Publicidad y estudios de mercado	10
19º	Otras industrias manufactureras y reparación de maquinaria y equipo	8
20º	Actividades artísticas, recreativas y de entretenimiento	8

Comparativa 20 actividades económicas con más UNIDADES PRODUCTIVAS en el municipio, la zona y la Región [R-66 Colectivo empresarial] [1 enero 2020]

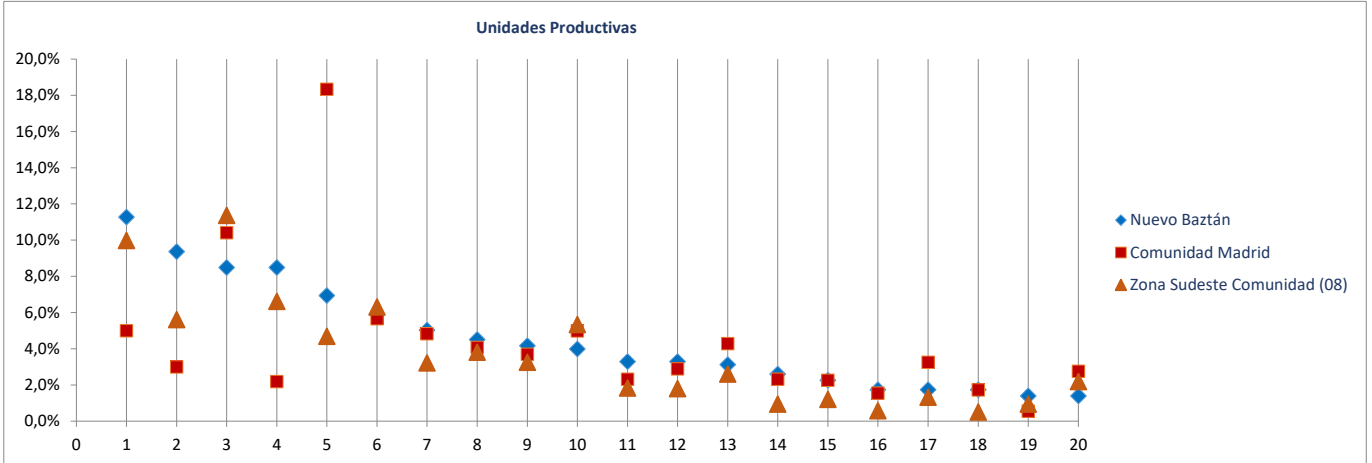

Ranking 20 actividades económicas con más OCUPADOS [R-66 Colectivo empresarial] [1 enero 2020]

1º	Educación	198
2º	Actividades de construcción especializada	128
3º	Comercio minorista (excepto vehículos)	113
4º	Transporte terrestre de mercancías y por tubería	98
5º	Construcción general	91
6º	Otras actividades administrativas	69
7º	Servicios de comidas y bebidas	52
8º	Actividades de los hogares	41
9º	Admón publica, defensa, seguridad social y organismos extraterritoriales	31
10º	Reparación y otros servicios personales	31
11º	Comercio mayorista e intermediarios del comercio (exc. vehículos)	23
12º	Actividades sanitarias y de servicios sociales	22
13º	Actividades artísticas, recreativas y de entretenimiento	22
14º	Transporte terrestre de viajeros	20
15º	Otras actividades profesionales	20
16º	Actividades Inmobiliarias	17
17º	Fabricación de productos metálicos, excepto maquinaria y equipo	14
18º	Servicios, ensayos y análisis técnicos	14
19º	Actividades jurídicas y de contabilidad	11
20º	Programación y consultoría informática	10

Comparativa 20 actividades económicas con más OCUPADOS en el municipio, la zona y la Región [R66 - Colectivo empresarial] [1 enero 2020]

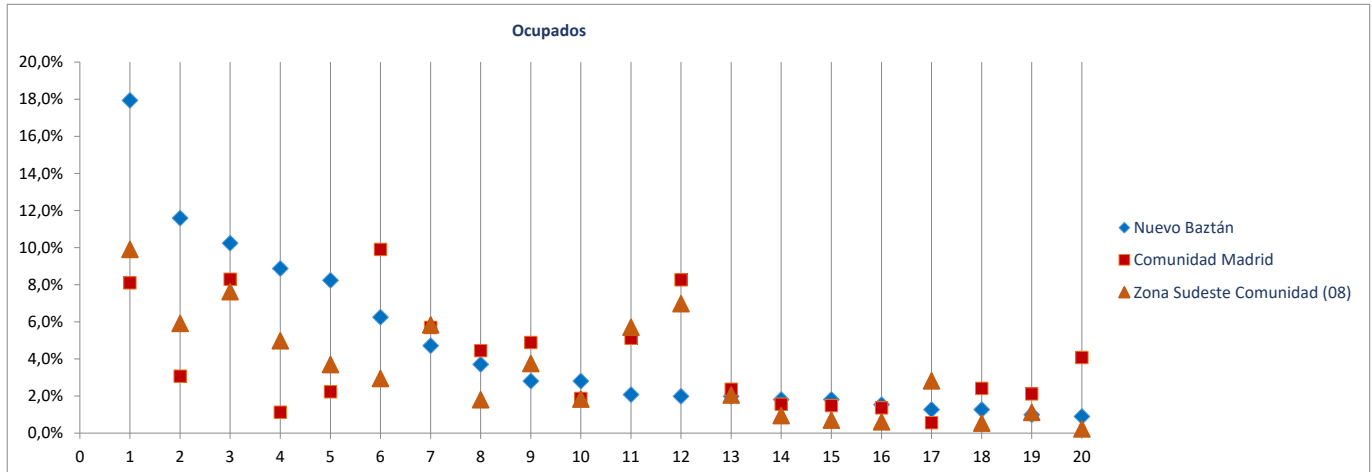

Radiografía de las zonas NUTS4 madrileñas

BLOQUE 1. Datos geográficos y demográficos

Zona Sudeste Comunidad (08)

Ambite, Anchuelo, Belmonte de Tajo, Brea de Tajo, Campo Real, Carabaña, Colmenar de Oreja, Corpa, Chinchón, Estremera, Fuentidueña de Tajo, Loeches, Morata de Tajuña, Nuevo Baztán, Olmeda de las Fuentes, Orusco de Tajuña, Perales de Tajuña, Pezuela de las Torres, Pozuelo del Rey, Santorcaz, Los Santos de la Humosa, Tielmes, Titulcia, Torres de la Alameda, Valdaracete, Valdeleguna, Valdilecha, Valverde de Alcalá, Villacanejos, Villalbilla, Villamanrique de Tajo, Villar del Olmo, Villarejo de Salvanés



Olmeda de las Fuentes

Superficie (Km ²)	16,5
Densidad de población (1 enero 2019) [habitantes/km2]	21

Evolución 2007-2019 de la población empadronada [personas] [datos a 1 de enero de cada año]

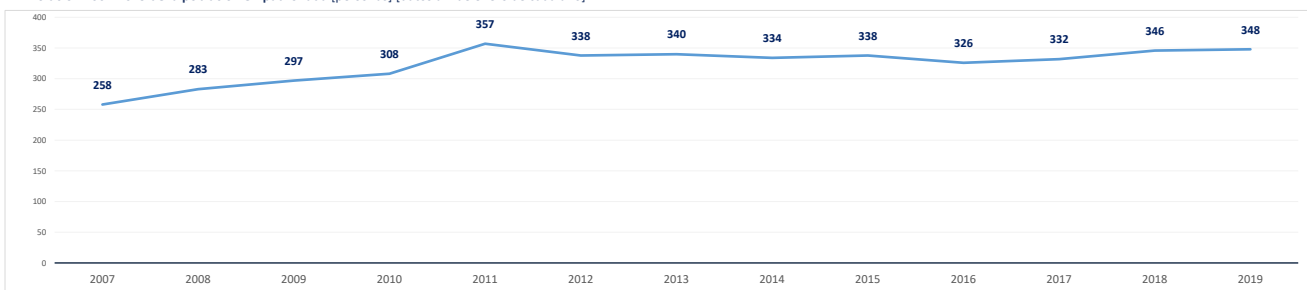

Población empadronada (1 enero 2019) [personas]	348
Edad media de la población (2019) [años]	41,4

Población 16-30 años (1 enero 2019) [personas]	40
[% respecto del total de la población]	11,5%
Población extranjera (1 enero 2019) [personas]	58
[% respecto del total de la población]	16,7%

Grado de juventud de la población (población ≤ 15 años) (1 enero 2019) [%]	18,4%	Nut: 17,1%	CM: 15,3%
Grado de envejecimiento de la población (población ≥ 65 años) (1 enero 2019) [%]	14,7%	Nut: 14,7%	CM: 17,7%
Proporción de dependencia (1 enero 2019) [ratio:(poblac ≤15 años+≥65 años)/(poblac 16-64 años)]	0,49	Nut: 0,47	CM: 0,49
Proporción de reemplazamiento (1 enero 2019) [ratio: (población 16-40 años) / (población 41-65 años)]	0,46	Nut: 0,80	CM: 0,81

Crecimiento de la población empadronada [%] [enero 2018-enero 2019]	0,6%
Crecimiento vegetativo (2018) [número] [nacimientos - defunciones] [enero 2018-enero 2019]	2
Emigraciones al resto de Comunidades Autónomas (2019) [número de bajas en el Padrón en la CM]	8
Saldo migratorio (2019) [número: inmigración - emigración.]	-1

Evolución 2007-2019 de la edad media de la población [años] [datos a 1 de enero de cada año]

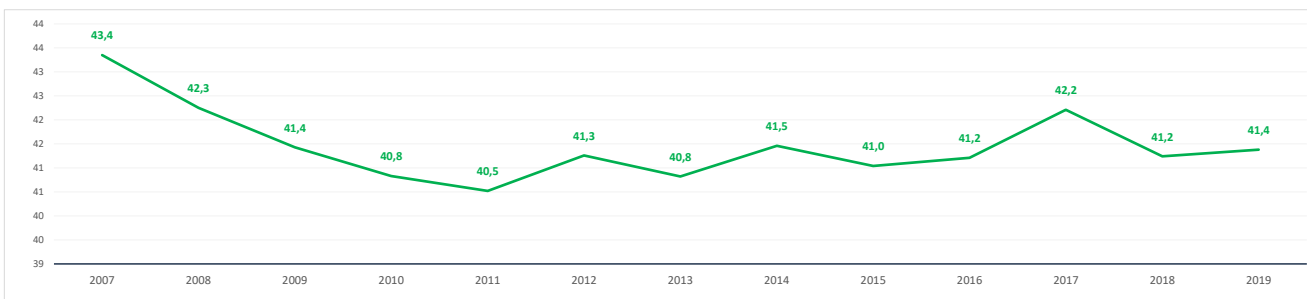

Evolución 2009-2019 de la población ≤ 15 años y ≥ 65 años [%] [datos a 1 de enero de cada año]

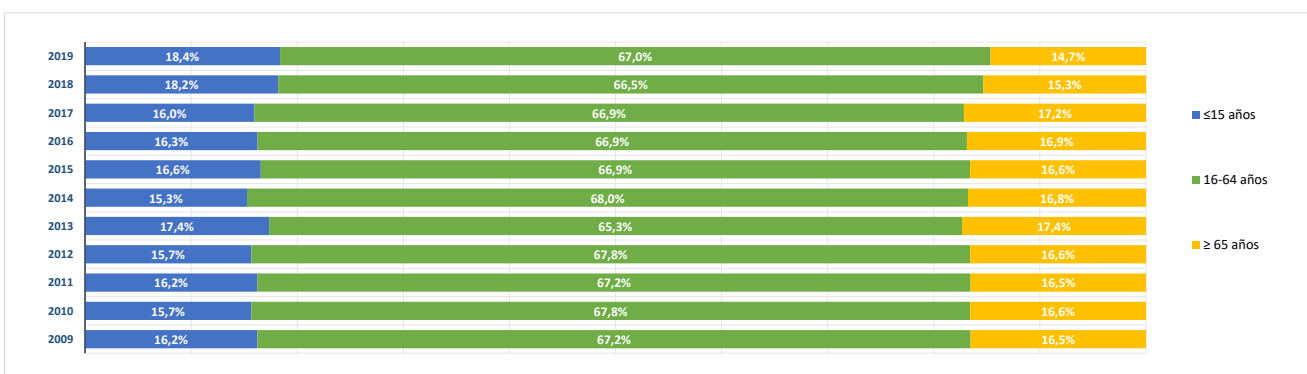

BLOQUE 2. Mercado de trabajo y tejido productivo

Zona Sudeste Comunidad (08)

Ambite, Anchuelo, Belmonte de Tajo, Brea de Tajo, Campo Real, Carabaña, Colmenar de Oreja, Corpa, Chinchón, Estremera, Fuentidueña de Tajo, Loeches, Morata de Tajuña, Nuevo Baztán, Olmeda de las Fuentes, Orusco de Tajuña, Perales de Tajuña, Pezuela de las Torres, Pozuelo del Rey, Santorcaz, Los Santos de la Humosa, Tielmes, Titulcia, Torres de la Alameda, Valdaracete, Valdelaguna, Valdilecha, Valverde de Alcalá, Villacanejos, Villalbilla, Villamanrique de Tajo, Villar del Olmo, Villarejo de Salvanés



Olmeda de las Fuentes

1. Mercado de trabajo: datos sobre trabajadores RESIDENTES en la zona/municipio

1a. Población de 16 a 64 años

Población de 16-64 años [potencialmente activa] [Padrón municipal] [1 de enero 2019]

229

% sobre el total de la Comunidad de Madrid

0,0%

Evolución de la población de 16-64 años [en la zona o municipio de residencia]

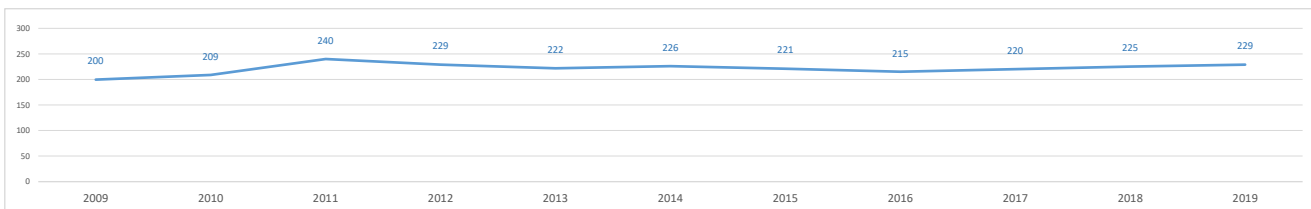

1b. Paro registrado

Evolución del número de parados registrados (en la zona o municipio de residencia)

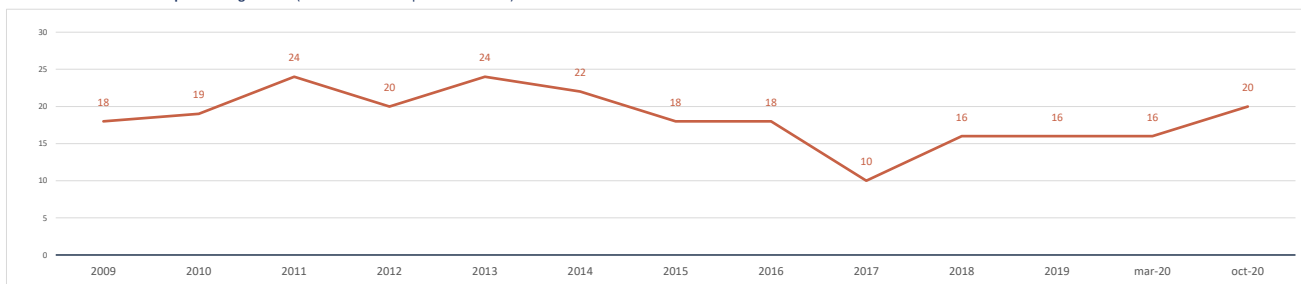

Impacto de la pandemia COVID-19 sobre el paro registrado (periodo marzo-octubre 2020)

Parados registrados (31 marzo 2020) [zona/municipio de residencia]

16

Parados registrados, edad ≤ 24 años	2
Parados registrados, edad 25-44 años	6
Parados registrados, edad ≥ 45 años	8
Parados registrados, hombres	4
Parados registrados, mujeres	12

Parados registrados (31 octubre 2020) [zona/municipio de residencia]

20

Parados registrados, edad ≤ 24 años	2
Parados registrados, edad 25-44 años	8
Parados registrados, edad ≥ 45 años	10
Parados registrados, hombres	7
Parados registrados, mujeres	13

Gráfico comparativo Paro registrado en Marzo y Octubre por Rango de Edad y Sexo

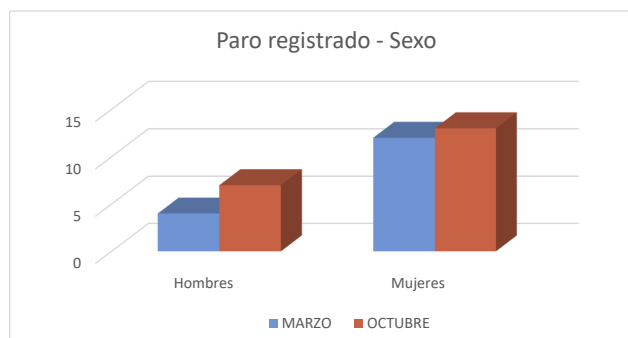
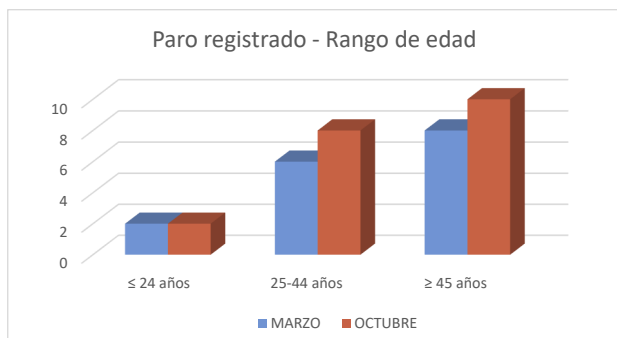

1c. Afiliados a la Seguridad Social por municipio de residencia del trabajador

Total Afiliados a la Seguridad Social, por ubicación residencia (1 enero 2020) **140**
 % sobre el total de la Comunidad de Madrid **0,00%**

Afiliados por intervalo de edad (1/1/2020)	N	%
● Afiliados a la Seguridad Social < 30 años	9	6,4%
● Afiliados a la Seguridad Social 30-49 años	87	62,1%
● Afiliados a la Seguridad Social ≥ 50 años	44	31,4%



Afiliados por grupo cotización [régimen general] [1/1/2020]	N	%
● Ingenieros/licenciados afiliados a la Seguridad Social	19	13,6%
● Ingenieros técnicos, peritos y ayudantes titulados afiliados a la Seguridad Social	11	7,9%
● Jefes administrativos y de taller afiliados a la Seguridad Social	5	3,6%
● Ayudantes no titulados afiliados a la Seguridad Social	3	2,1%
● Oficiales administrativos afiliados a la Seguridad Social	10	7,1%
● Subalternos afiliados a la Seguridad Social	3	2,1%
● Auxiliares administrativos afiliados a la Seguridad Social	9	6,4%
● Oficiales de primera y segunda afiliados a la Seguridad Social	11	7,9%
● Oficiales de tercera y especialistas afiliados a la Seguridad Social	3	2,1%
● Peones afiliados a la Seguridad Social	18	12,9%
● Menores de dieciocho años afiliados a la Seguridad Social	0	0,0%
● Afiliados a la Seguridad Social sin grupo de cotización	48	34,3%

Afiliados por rama de actividad (municipio de residencia) (1/1/2020)	N	%
● Afiliados Seguridad Social, rama agricultura y ganadería	10	7,1%
● Afiliados Seguridad Social, rama minería, industria y energía	6	4,3%
● Afiliados Seguridad Social, rama de construcción	16	11,4%
● Afiliados Seguridad Social, rama de servicios de distribución y hostelería	38	27,1%
● Afiliados Seguridad Social, rama de servicios a empresas y financieros	18	12,9%
● Afiliados Seguridad Social, rama de otros servicios	52	37,1%

2. Mercado de trabajo: Tejido productivo de la zona/municipio (UNIDADES PRODUCTIVAS y OCUPADOS de esas Unidades productivas)

2a. Nº total de UNIDADES PRODUCTIVAS situadas en la zona/municipio

Unidades productivas [colectivo empresarial] [1 de enero 2020] **58**
 % sobre el total de la Comunidad de Madrid **0,0%**

2b. Nº de OCUPADOS en las unidades productivas situadas en la zona/municipio

Nº de ocupados [Colectivo empresarial] [1 de enero 2020] **127**
 % sobre el total de la Comunidad de Madrid **0,0%**

2c. Evolución del nº total de UNIDADES PRODUCTIVAS y de OCUPADOS situados en la zona/municipio

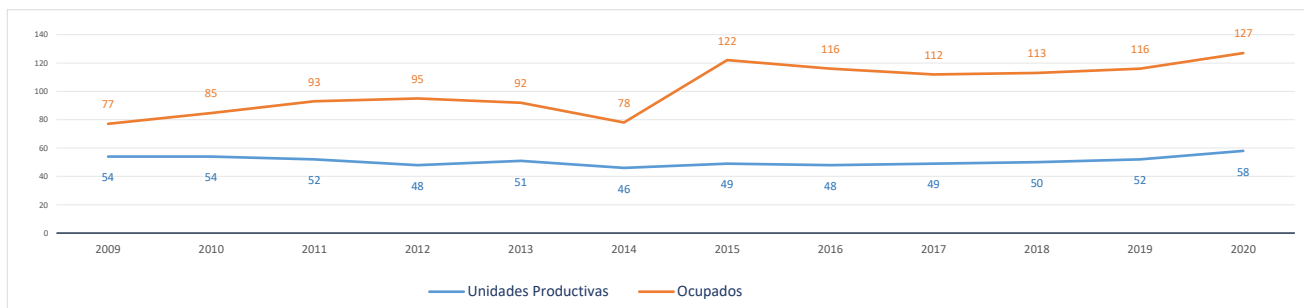

Evolución cronológica de las UNIDADES PRODUCTIVAS en el municipio, la zona y la Región

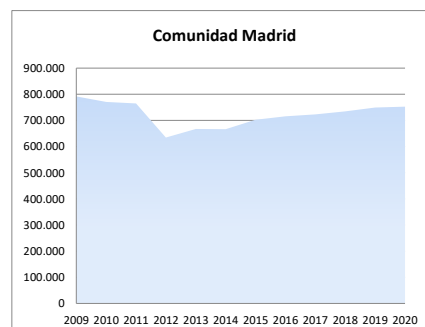
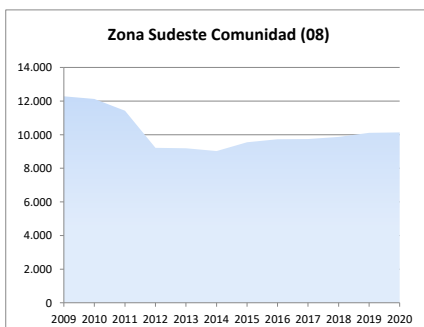
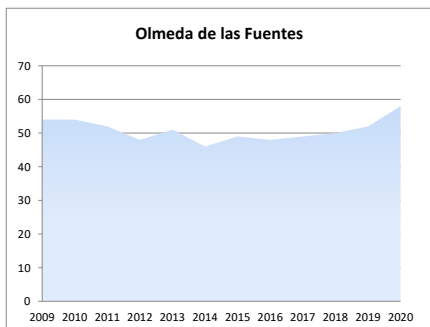

2d. Análisis por estrato de empleo

Evolución del nº de **UNIDADES PRODUCTIVAS** situadas en la zona/municipio, según estrato de empleo 2009-2020 [datos a 1 de enero de cada año]

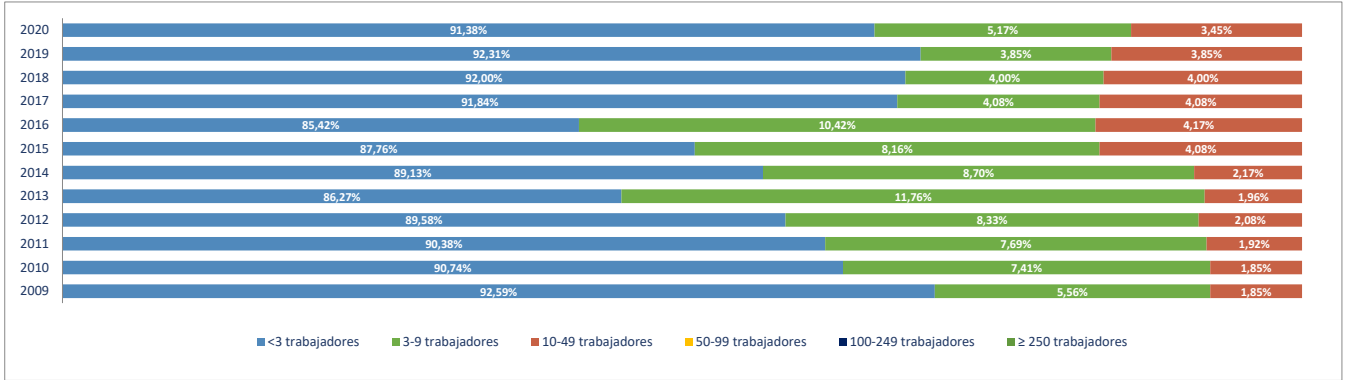

Evolución del nº de **OCUPADOS EN LAS UNIDADES PRODUCTIVAS** situadas en la zona/municipio, según estrato de empleo 2009-2020 [a 1 de enero de cada año]

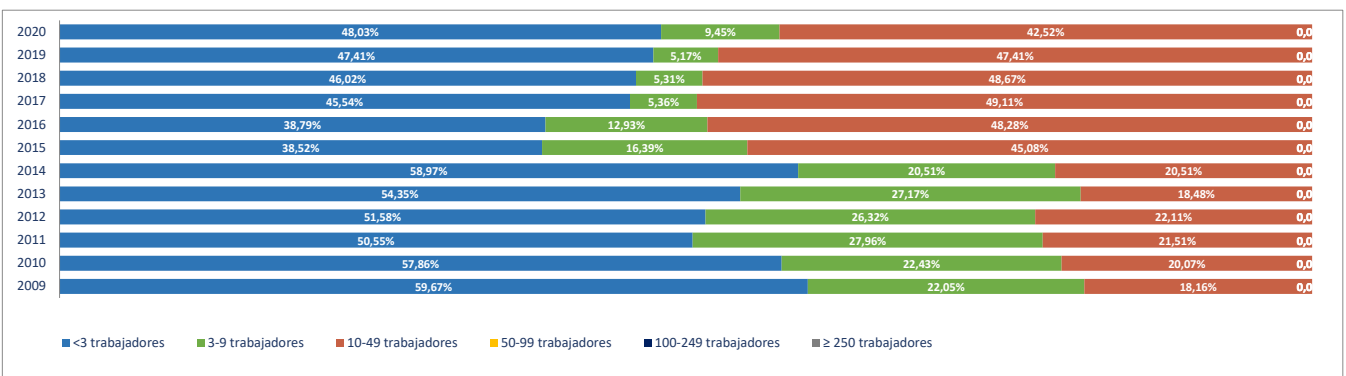

2e. Unidades productivas y ocupados por rama de actividad

Total Rama de actividad en 2020 [R-28 Colectivo empresarial]	Unidades product.	%	Ocupados	%
1ª Agricultura, ganadería, caza, selvicultura y pesca	5	8,62%	6	4,72%
2ª Minería, electricidad y agua	0	0,00%	0	0,00%
3ª Industria de la alimentación, bebidas y tabaco	0	0,00%	0	0,00%
4ª Industria textil, de la confección, cuero y calzado	1	1,72%	2	1,57%
5ª Metálicas básicas e intermedias	0	0,00%	0	0,00%
6ª Construcción de maquinaria y equipo mecánico	0	0,00%	0	0,00%
7ª Construcción de maquinaria y equipo eléctrico, electrónico y óptico	0	0,00%	0	0,00%
8ª Fabricación de material de transporte	0	0,00%	0	0,00%
9ª Industria del papel y artes gráficas	0	0,00%	0	0,00%
10ª Industria química, coquerías y refino de petróleo	0	0,00%	0	0,00%
11ª Fabricación de otros productos minerales no metálicos	0	0,00%	0	0,00%
12ª Industria de la madera, el caucho y otras industrias manufactureras	0	0,00%	0	0,00%
13ª Construcción	7	12,07%	18	14,17%
14ª Comercio mayorista e intermediarios del comercio (exc. vehículos)	3	5,17%	3	2,36%
15ª Comercio minorista y comercio y reparación de vehículos	8	13,79%	10	7,87%
16ª Hostelería	4	6,90%	6	4,72%
17ª Transporte y almacenamiento	3	5,17%	44	34,65%
18ª Información y comunicaciones	1	1,72%	1	0,79%
19ª Actividades Inmobiliarias	0	0,00%	0	0,00%
20ª Actividades profesionales, científicas y técnicas	5	8,62%	5	3,94%
21ª Actividades administrativas y servicios auxiliares	1	1,72%	1	0,79%
22ª Actividades financieras y de seguros	2	3,45%	2	1,57%
23ª Admón pública, defensa, seguridad social y organismos extraterritoriales	1	1,72%	4	3,15%
24ª Educación	2	3,45%	4	3,15%
25ª Actividades sanitarias y de servicios sociales	2	3,45%	7	5,51%
26ª Actividades artísticas, recreativas y de entretenimiento	3	5,17%	4	3,15%
27ª Reparación y otros servicios personales	3	5,17%	3	2,36%
28ª Actividades asociativas y de los hogares	7	12,07%	7	5,51%

Porcentaje de Unidades productivas y Ocupados por rama de actividad

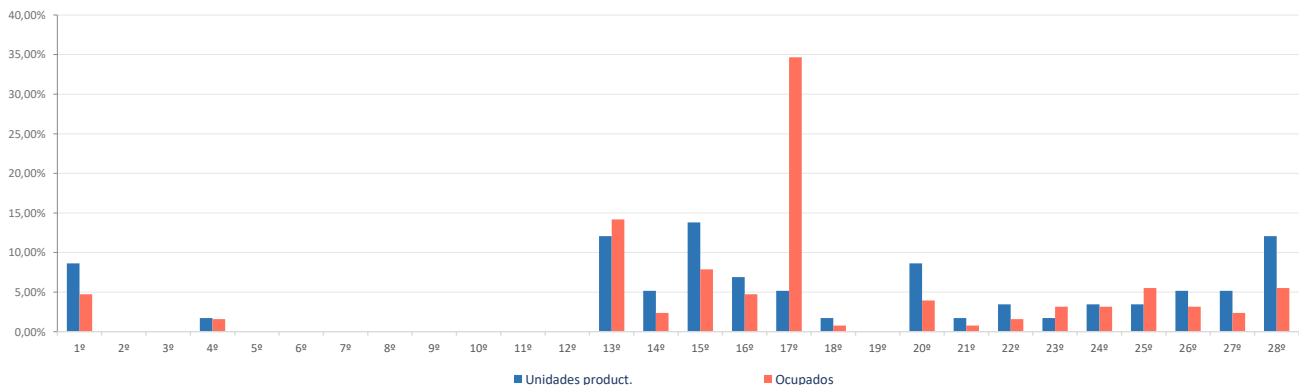

Ranking 20 actividades económicas con más UNIDADES PRODUCTIVAS [R-66 Colectivo empresarial] [1 enero 2020]

1º	Comercio minorista (excepto vehículos)	8
2º	Actividades de los hogares	7
3º	Agricultura, ganadería, caza, selvicultura y pesca	5
4º	Construcción general	4
5º	Actividades de construcción especializada	3
6º	Comercio mayorista e intermediarios del comercio (exc. vehículos)	3
7º	Servicios de comidas y bebidas	3
8º	Otras actividades profesionales	3
9º	Actividades artísticas, recreativas y de entretenimiento	3
10º	Reparación y otros servicios personales	3
11º	Actividades auxiliares a los servicios financieros y a los seguros	2
12º	Educación	2
13º	Actividades sanitarias y de servicios sociales	2
14º	Industria textil	1
15º	Alojamientos	1
16º	Transporte terrestre de viajeros	1
17º	Transporte terrestre de mercancías y por tubería	1
18º	Actividades postales y de correos	1
19º	Actividades de cine, video, TV, radio, grabación y edición de sonido	1
20º	Servicios, ensayos y análisis técnicos	1

Comparativa 20 actividades económicas con más UNIDADES PRODUCTIVAS en el municipio, la zona y la Región [R-66 Colectivo empresarial] [1 enero 2020]

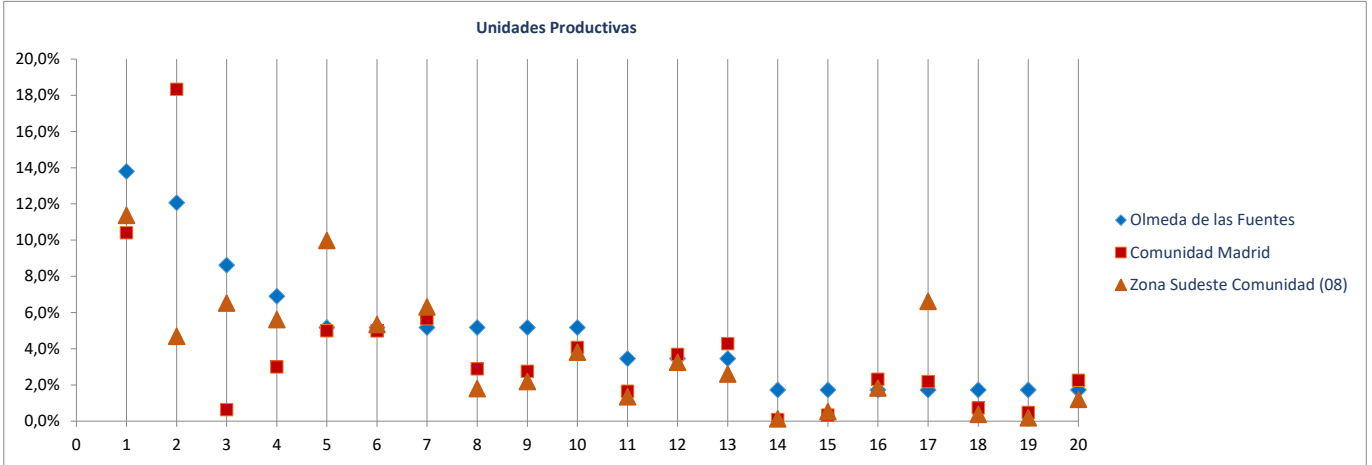

Ranking 20 actividades económicas con más OCUPADOS [R-66 Colectivo empresarial] [1 enero 2020]

1º	Transporte terrestre de mercancías y por tubería	42
2º	Construcción general	15
3º	Comercio minorista (excepto vehículos)	10
4º	Actividades sanitarias y de servicios sociales	7
5º	Actividades de los hogares	7
6º	Agricultura, ganadería, caza, selvicultura y pesca	6
7º	Servicios de comidas y bebidas	5
8º	Admón publica, defensa, seguridad social y organismos extraterritoriales	4
9º	Educación	4
10º	Actividades artísticas, recreativas y de entretenimiento	4
11º	Actividades de construcción especializada	3
12º	Comercio mayorista e intermediarios del comercio (exc. vehículos)	3
13º	Otras actividades profesionales	3
14º	Reparación y otros servicios personales	3
15º	Industria textil	2
16º	Actividades auxiliares a los servicios financieros y a los seguros	2
17º	Alojamientos	1
18º	Transporte terrestre de viajeros	1
19º	Actividades postales y de correos	1
20º	Actividades de cine, video, TV, radio, grabación y edición de sonido	1

Comparativa 20 actividades económicas con más OCUPADOS en el municipio, la zona y la Región [R66 - Colectivo empresarial] [1 enero 2020]

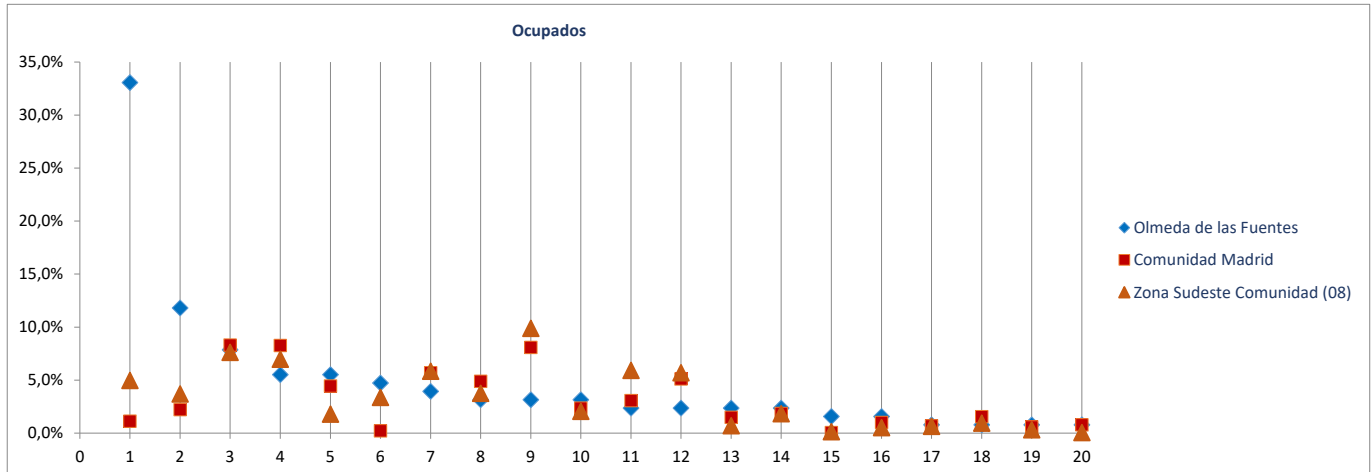

Radiografía de las zonas NUTS4 madrileñas

BLOQUE 1. Datos geográficos y demográficos

Zona Sudeste Comunidad (08)

Ambite, Anchuelo, Belmonte de Tajo, Brea de Tajo, Campo Real, Carabaña, Colmenar de Oreja, Corpa, Chinchón, Estremera, Fuentidueña de Tajo, Loeches, Morata de Tajuña, Nuevo Baztán, Olmeda de las Fuentes, Orusco de Tajuña, Perales de Tajuña, Pezuela de las Torres, Pozuelo del Rey, Santorcaz, Los Santos de la Humosa, Tielmes, Titulcia, Torres de la Alameda, Valdaracete, Valdelaguna, Valdilecha, Valverde de Alcalá, Villacanejos, Villalbilla, Villamanrique de Tajo, Villar del Olmo, Villarejo de Salvanés



Orusco de Tajuña

Superficie (Km ²)	21,4
Densidad de población (1 enero 2019) [habitantes/km2]	58

Evolución 2007-2019 de la población empadronada [personas] [datos a 1 de enero de cada año]

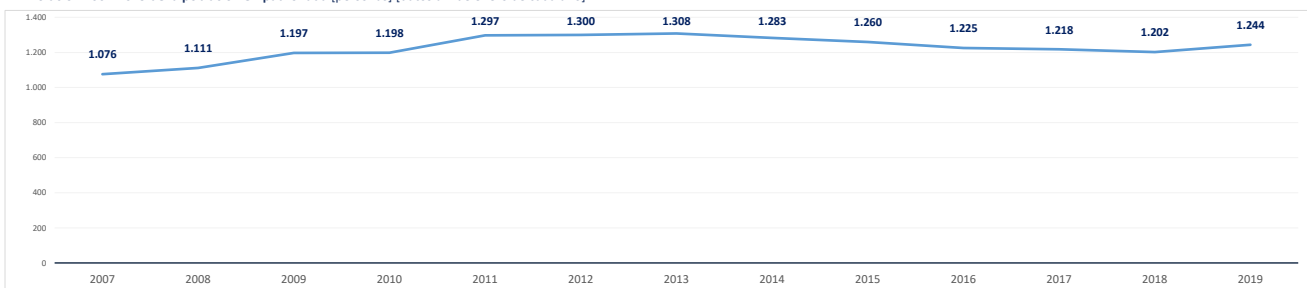

Población empadronada (1 enero 2019) [personas]	1.244
Edad media de la población (2019) [años]	44,8

Población 16-30 años (1 enero 2019) [personas]	169
[% respecto del total de la población]	13,6%
Población extranjera (1 enero 2019) [personas]	185
[% respecto del total de la población]	14,9%

Grado de juventud de la población (población ≤ 15 años) (1 enero 2019) [%]	15,4%	Nut: 17,1%	CM: 15,3%
Grado de envejecimiento de la población (población ≥ 65 años) (1 enero 2019) [%]	23,0%	Nut: 14,7%	CM: 17,7%
Proporción de dependencia (1 enero 2019) [ratio:(poblac ≤15 años+≥65 años)/(poblac 16-64 años)]	0,62	Nut: 0,47	CM: 0,49
Proporción de reemplazamiento (1 enero 2019) [ratio: (población 16-40 años) / (población 41-65 años)]	0,68	Nut: 0,80	CM: 0,81

Crecimiento de la población empadronada [%] [enero 2018-enero 2019]	3,5%
Crecimiento vegetativo (2018) [número] [nacimientos - defunciones] [enero 2018-enero 2019]	-30
Emigraciones al resto de Comunidades Autónomas (2019) [número de bajas en el Padrón en la CM]	19
Saldo migratorio (2019) [número: inmigración - emigración.]	62

Evolución 2007-2019 de la edad media de la población [años] [datos a 1 de enero de cada año]

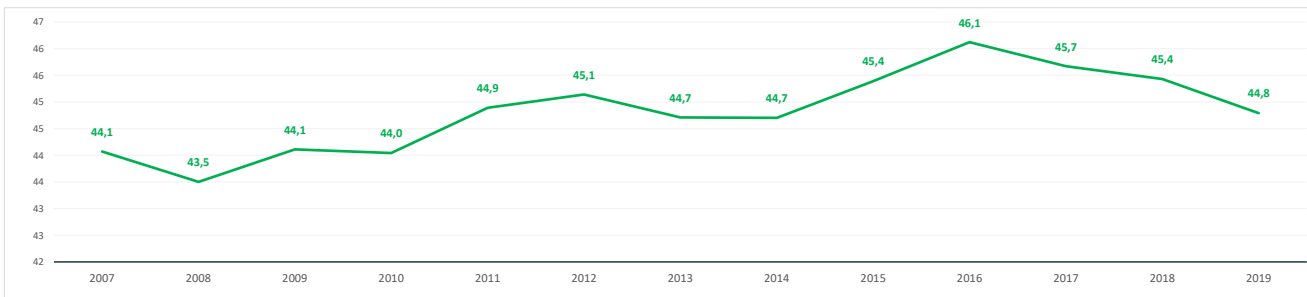

Evolución 2009-2019 de la población ≤ 15 años y ≥ 65 años [%] [datos a 1 de enero de cada año]

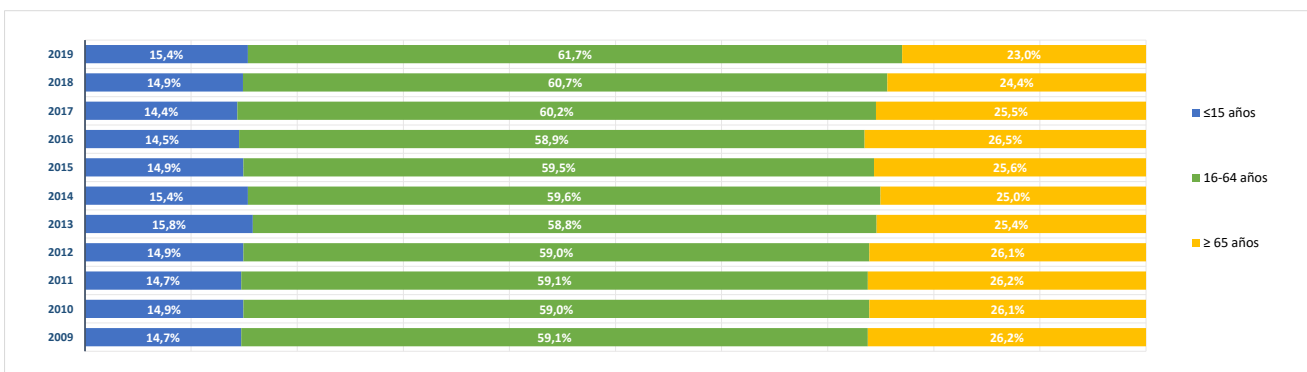

BLOQUE 2. Mercado de trabajo y tejido productivo

Zona Sudeste Comunidad (08)

Ambite, Anchuelo, Belmonte de Tajo, Brea de Tajo, Campo Real, Carabaña, Colmenar de Oreja, Corpa, Chinchón, Estremera, Fuentidueña de Tajo, Loeches, Morata de Tajuña, Nuevo Baztán, Olmeda de las Fuentes, Orusco de Tajuña, Perales de Tajuña, Pezuela de las Torres, Pozuelo del Rey, Santorcaz, Los Santos de la Humosa, Tielmes, Titulcia, Torres de la Alameda, Valdaracete, Valdelaguna, Valdilecha, Valverde de Alcalá, Villacanejos, Villalbilla, Villamanrique de Tajo, Villar del Olmo, Villarejo de Salvanés



Orusco de Tajuña

1. Mercado de trabajo: datos sobre trabajadores RESIDENTES en la zona/municipio

1a. Población de 16 a 64 años

Población de 16-64 años [potencialmente activa] [Padrón municipal] [1 de enero 2019]

756

% sobre el total de la Comunidad de Madrid

0,0%

Evolución de la población de 16-64 años [en la zona o municipio de residencia]

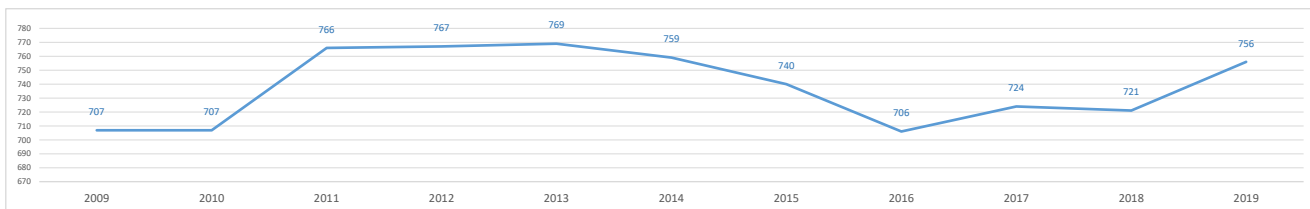

1b. Paro registrado

Evolución del número de parados registrados (en la zona o municipio de residencia)

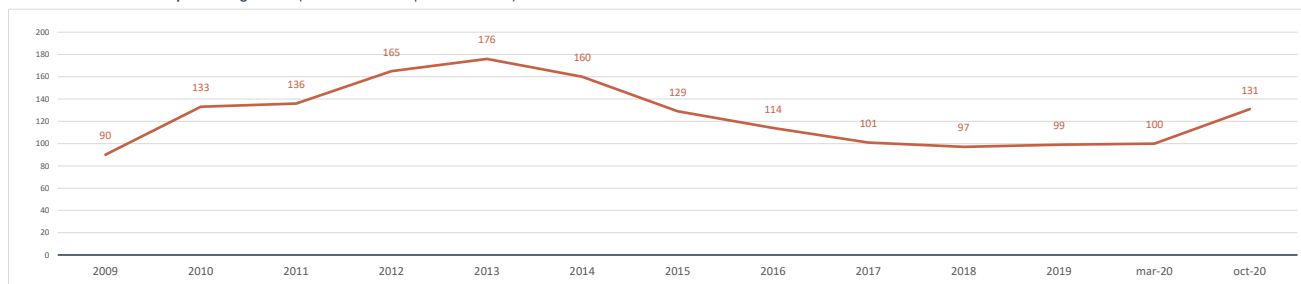

Impacto de la pandemia COVID-19 sobre el paro registrado (periodo marzo-octubre 2020)

Parados registrados (31 marzo 2020) [zona/municipio de residencia]

100

Parados registrados, edad ≤ 24 años	7
Parados registrados, edad 25-44 años	42
Parados registrados, edad ≥ 45 años	51
Parados registrados, hombres	39
Parados registrados, mujeres	61

Parados registrados (31 octubre 2020) [zona/municipio de residencia]

131

Parados registrados, edad ≤ 24 años	8
Parados registrados, edad 25-44 años	51
Parados registrados, edad ≥ 45 años	72
Parados registrados, hombres	53
Parados registrados, mujeres	78

Gráfico comparativo Paro registrado en Marzo y Octubre por Rango de Edad y Sexo

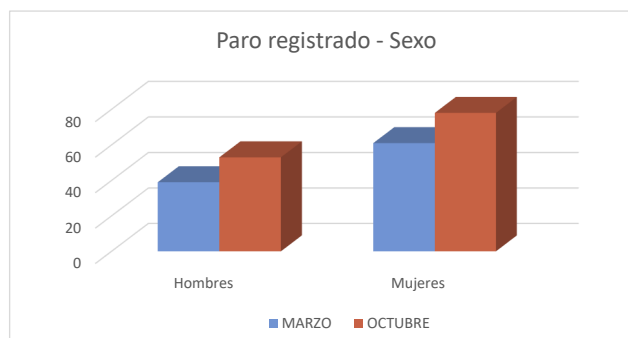
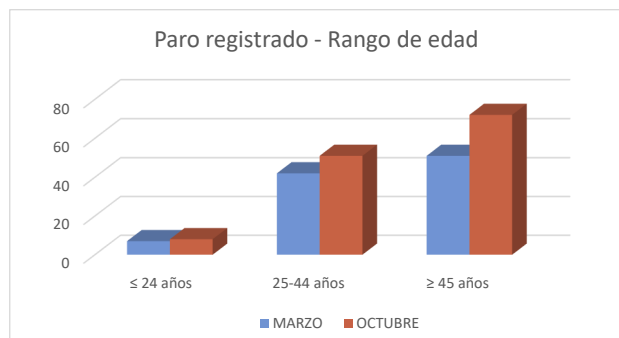

1c. Afiliados a la Seguridad Social por municipio de residencia del trabajador

Total Afiliados a la Seguridad Social, por ubicación residencia (1 enero 2020) **393**
 % sobre el total de la Comunidad de Madrid **0,01%**

Afiliados por intervalo de edad (1/1/2020)	N	%
● Afiliados a la Seguridad Social < 30 años	63	16,0%
● Afiliados a la Seguridad Social 30-49 años	219	55,7%
● Afiliados a la Seguridad Social ≥ 50 años	111	28,2%

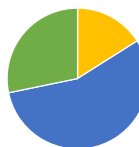

Afiliados por grupo cotización [régimen general] [1/1/2020]	N	%
● Ingenieros/licenciados afiliados a la Seguridad Social	6	1,5%
● Ingenieros técnicos, peritos y ayudantes titulados afiliados a la Seguridad Social	11	2,8%
● Jefes administrativos y de taller afiliados a la Seguridad Social	19	4,8%
● Ayudantes no titulados afiliados a la Seguridad Social	13	3,3%
● Oficiales administrativos afiliados a la Seguridad Social	27	6,9%
● Subalternos afiliados a la Seguridad Social	14	3,6%
● Auxiliares administrativos afiliados a la Seguridad Social	67	17,0%
● Oficiales de primera y segunda afiliados a la Seguridad Social	83	21,1%
● Oficiales de tercera y especialistas afiliados a la Seguridad Social	40	10,2%
● Peones afiliados a la Seguridad Social	47	12,0%
● Menores de dieciocho años afiliados a la Seguridad Social	0	0,0%
● Afiliados a la Seguridad Social sin grupo de cotización	66	16,8%

Afiliados por rama de actividad (municipio de residencia) (1/1/2020)	N	%
● Afiliados Seguridad Social, rama agricultura y ganadería	4	1,0%
● Afiliados Seguridad Social, rama minería, industria y energía	67	17,0%
● Afiliados Seguridad Social, rama de construcción	43	10,9%
● Afiliados Seguridad Social, rama de servicios de distribución y hostelería	102	26,0%
● Afiliados Seguridad Social, rama de servicios a empresas y financieros	56	14,2%
● Afiliados Seguridad Social, rama de otros servicios	121	30,8%

2. Mercado de trabajo: Tejido productivo de la zona/municipio (UNIDADES PRODUCTIVAS y OCUPADOS de esas Unidades productivas)

2a. Nº total de UNIDADES PRODUCTIVAS situadas en la zona/municipio

Unidades productivas [colectivo empresarial] [1 de enero 2020] **71**
 % sobre el total de la Comunidad de Madrid **0,0%**

2b. Nº de OCUPADOS en las unidades productivas situadas en la zona/municipio

Nº de ocupados [Colectivo empresarial] [1 de enero 2020] **288**
 % sobre el total de la Comunidad de Madrid **0,0%**

2c. Evolución del nº total de UNIDADES PRODUCTIVAS y de OCUPADOS situados en la zona/municipio

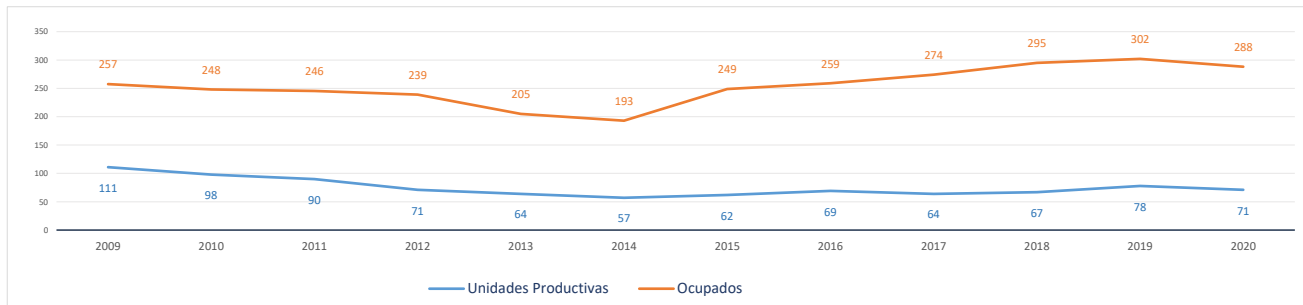

Evolución cronológica de las UNIDADES PRODUCTIVAS en el municipio, la zona y la Región

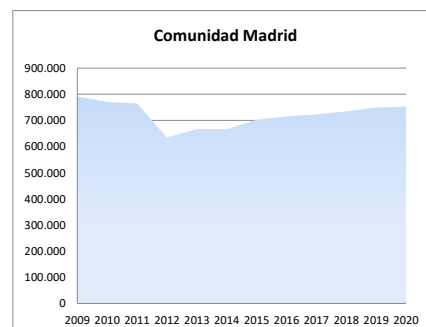
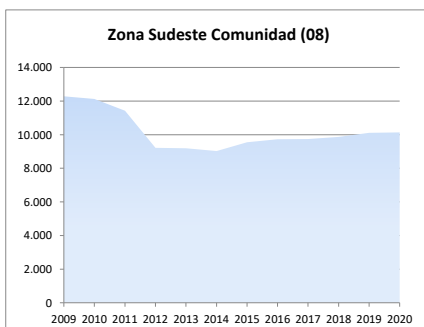
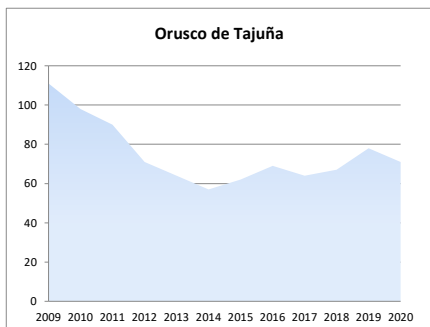

2d. Análisis por estrato de empleo

Evolución del nº de **UNIDADES PRODUCTIVAS** situadas en la zona/municipio, según estrato de empleo 2009-2020 [datos a 1 de enero de cada año]

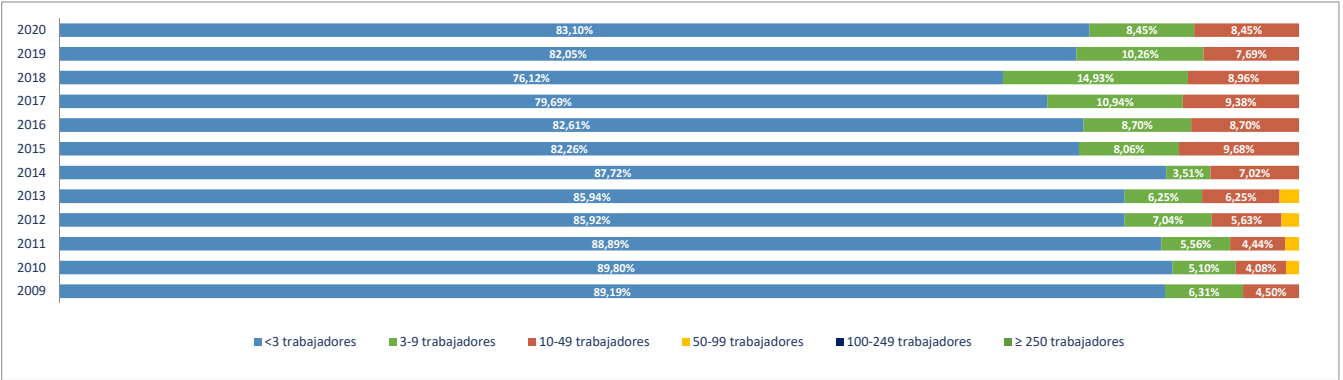

Evolución del nº de **OCUPADOS EN LAS UNIDADES PRODUCTIVAS** situadas en la zona/municipio, según estrato de empleo 2009-2020 [a 1 de enero de cada año]

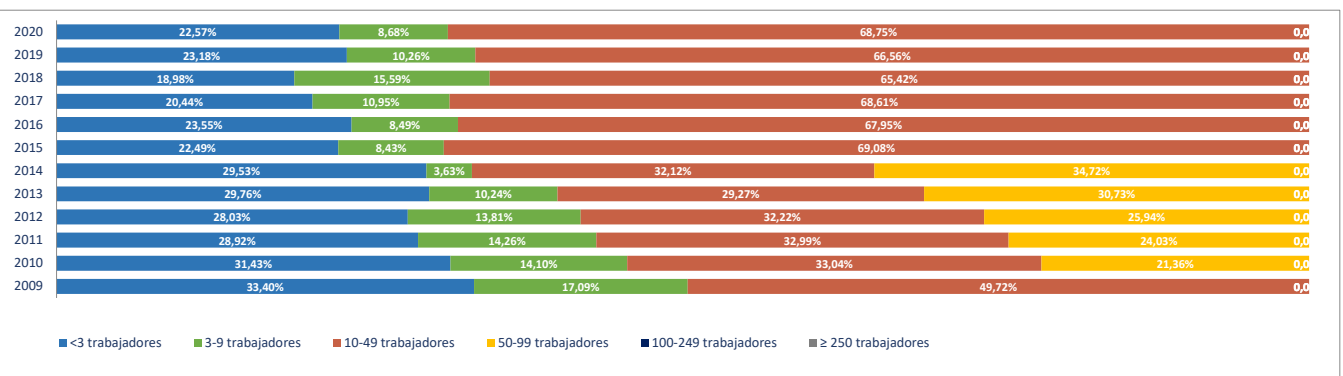

2e. Unidades productivas y ocupados por rama de actividad

Total Rama de actividad en 2020 [R-28 Colectivo empresarial]	Unidades product.	%	Ocupados	%
1ª Agricultura, ganadería, caza, selvicultura y pesca	4	5,63%	4	1,39%
2ª Minería, electricidad y agua	2	2,82%	30	10,42%
3ª Industria de la alimentación, bebidas y tabaco	0	0,00%	0	0,00%
4ª Industria textil, de la confección, cuero y calzado	1	1,41%	1	0,35%
5ª Metálicas básicas e intermedias	0	0,00%	0	0,00%
6ª Construcción de maquinaria y equipo mecánico	0	0,00%	0	0,00%
7ª Construcción de maquinaria y equipo eléctrico, electrónico y óptico	1	1,41%	1	0,35%
8ª Fabricación de material de transporte	0	0,00%	0	0,00%
9ª Industria del papel y artes gráficas	0	0,00%	0	0,00%
10ª Industria química, coquerías y refino de petróleo	0	0,00%	0	0,00%
11ª Fabricación de otros productos minerales no metálicos	0	0,00%	0	0,00%
12ª Industria de la madera, el caucho y otras industrias manufactureras	2	2,82%	2	0,69%
13ª Construcción	11	15,49%	12	4,17%
14ª Comercio mayorista e intermediarios del comercio (exc. vehículos)	4	5,63%	4	1,39%
15ª Comercio minorista y comercio y reparación de vehículos	12	16,90%	17	5,90%
16ª Hostelería	6	8,45%	9	3,13%
17ª Transporte y almacenamiento	4	5,63%	17	5,90%
18ª Información y comunicaciones	2	2,82%	2	0,69%
19ª Actividades Inmobiliarias	0	0,00%	0	0,00%
20ª Actividades profesionales, científicas y técnicas	3	4,23%	3	1,04%
21ª Actividades administrativas y servicios auxiliares	3	4,23%	3	1,04%
22ª Actividades financieras y de seguros	1	1,41%	2	0,69%
23ª Admón pública, defensa, seguridad social y organismos extraterritoriales	1	1,41%	7	2,43%
24ª Educación	3	4,23%	40	13,89%
25ª Actividades sanitarias y de servicios sociales	4	5,63%	126	43,75%
26ª Actividades artísticas, recreativas y de entretenimiento	0	0,00%	0	0,00%
27ª Reparación y otros servicios personales	2	2,82%	2	0,69%
28ª Actividades asociativas y de los hogares	5	7,04%	6	2,08%

Porcentaje de Unidades productivas y Ocupados por rama de actividad

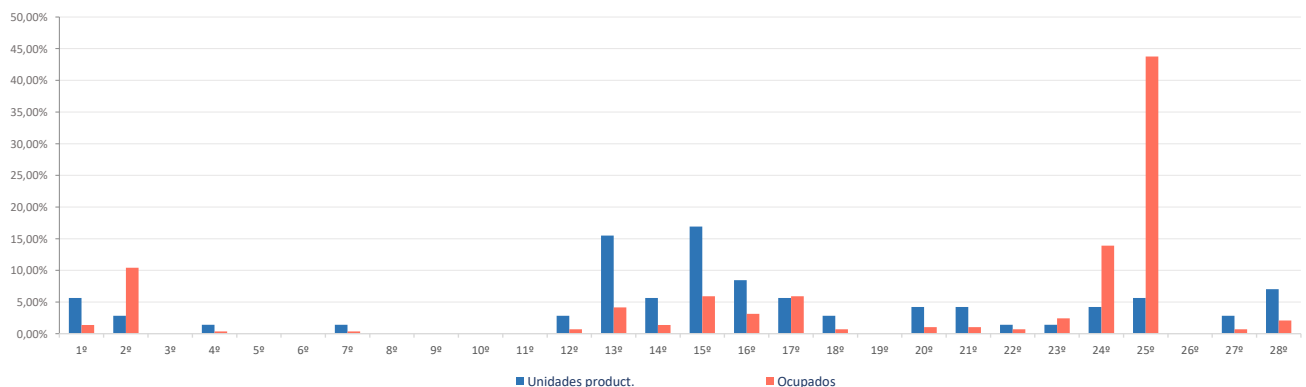

Ranking 20 actividades económicas con más UNIDADES PRODUCTIVAS [R-66 Colectivo empresarial] [1 enero 2020]

1º	Comercio minorista (excepto vehículos)	12
2º	Actividades de construcción especializada	8
3º	Servicios de comidas y bebidas	6
4º	Actividades de los hogares	5
5º	Agricultura, ganadería, caza, selvicultura y pesca	4
6º	Comercio mayorista e intermediarios del comercio (exc. vehículos)	4
7º	Transporte terrestre de mercancías y por tubería	4
8º	Actividades sanitarias y de servicios sociales	4
9º	Construcción general	3
10º	Otras actividades administrativas	3
11º	Educación	3
12º	Otras industrias manufactureras y reparación de maquinaria y equipo	2
13º	Otras actividades profesionales	2
14º	Reparación y otros servicios personales	2
15º	Industrias extractivas	1
16º	Suministro de agua, saneamiento y gestión de residuos	1
17º	Industria de la confección y la peletería	1
18º	Fabricación de material y equipo eléctrico	1
19º	Actividades de cine, video, TV, radio, grabación y edición de sonido	1
20º	Programación y consultoría informática	1

Comparativa 20 actividades económicas con más UNIDADES PRODUCTIVAS en el municipio, la zona y la Región [R-66 Colectivo empresarial] [1 enero 2020]

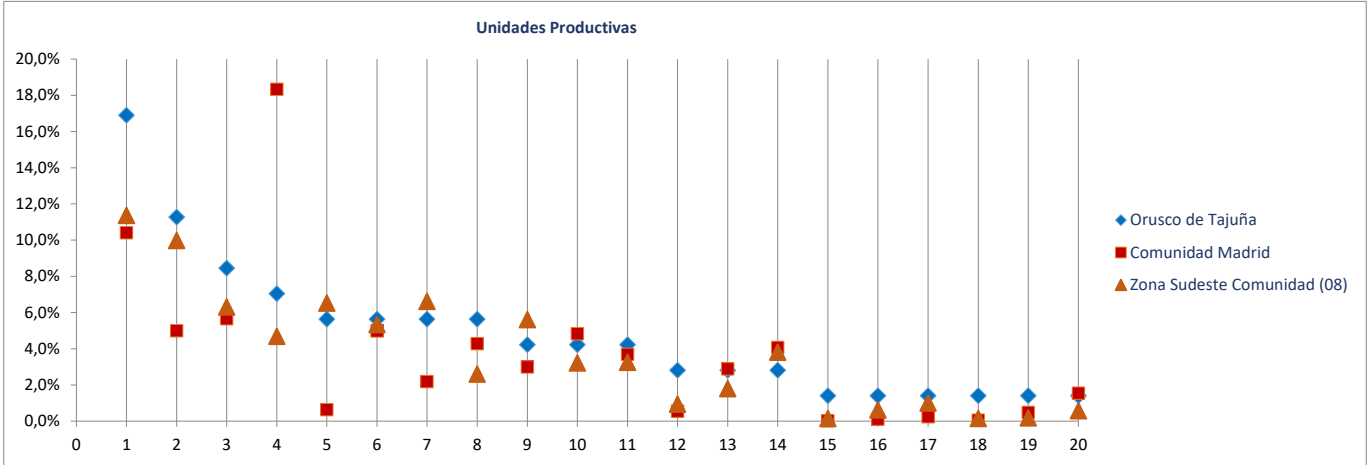

Ranking 20 actividades económicas con más OCUPADOS [R-66 Colectivo empresarial] [1 enero 2020]

1º	Actividades sanitarias y de servicios sociales	126
2º	Educación	40
3º	Industrias extractivas	28
4º	Comercio minorista (excepto vehículos)	17
5º	Transporte terrestre de mercancías y por tubería	17
6º	Actividades de construcción especializada	9
7º	Servicios de comidas y bebidas	9
8º	Admón pública, defensa, seguridad social y organismos extraterritoriales	7
9º	Actividades de los hogares	6
10º	Agricultura, ganadería, caza, selvicultura y pesca	4
11º	Comercio mayorista e intermediarios del comercio (exc. vehículos)	4
12º	Construcción general	3
13º	Otras actividades administrativas	3
14º	Suministro de agua, saneamiento y gestión de residuos	2
15º	Otras industrias manufactureras y reparación de maquinaria y equipo	2
16º	Otras actividades profesionales	2
17º	Intermediación financiera excepto seguros y fondos de pensiones	2
18º	Reparación y otros servicios personales	2
19º	Industria de la confección y la peletería	1
20º	Fabricación de material y equipo eléctrico	1

Comparativa 20 actividades económicas con más OCUPADOS en el municipio, la zona y la Región [R66 - Colectivo empresarial] [1 enero 2020]

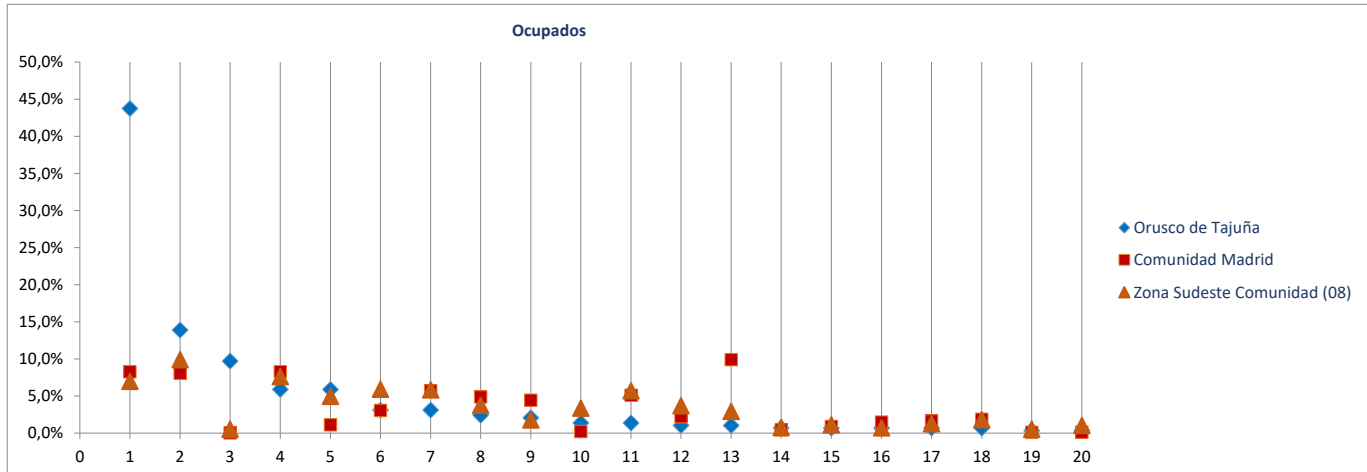

Radiografía de las zonas NUTS4 madrileñas

BLOQUE 1. Datos geográficos y demográficos

Zona Sudeste Comunidad (08)

Ambite, Anchuelo, Belmonte de Tajo, Brea de Tajo, Campo Real, Carabaña, Colmenar de Oreja, Corpa, Chinchón, Estremera, Fuentidueña de Tajo, Loeches, Morata de Tajuña, Nuevo Baztán, Olmeda de las Fuentes, Orusco de Tajuña, Perales de Tajuña, Pezuela de las Torres, Pozuelo del Rey, Santorcaz, Los Santos de la Humosa, Tielmes, Titulcia, Torres de la Alameda, Valdaracete, Valdelaguna, Valdilecha, Valverde de Alcalá, Villacanejos, Villalbilla, Villamanrique de Tajo, Villar del Olmo, Villarejo de Salvanes



Perales de Tajuña

Superficie (Km ²)	49,3
Densidad de población (1 enero 2019) [habitantes/km2]	60

Evolución 2007-2019 de la población empadronada [personas] [datos a 1 de enero de cada año]

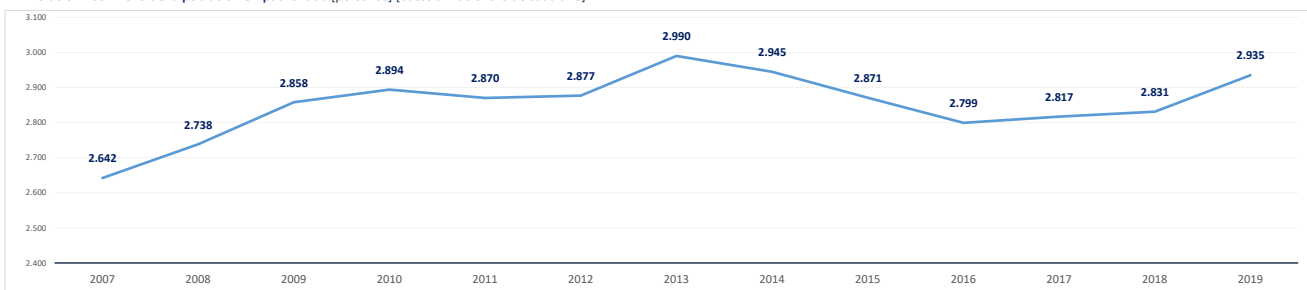

Población empadronada (1 enero 2019) [personas]	2.935
Edad media de la población (2019) [años]	41,5

Población 16-30 años (1 enero 2019) [personas]	414
[% respecto del total de la población]	14,1%
Población extranjera (1 enero 2019) [personas]	492
[% respecto del total de la población]	16,8%

Grado de juventud de la población (población ≤ 15 años) (1 enero 2019) [%]	16,6%	Nut: 17,1%	CM: 15,3%
Grado de envejecimiento de la población (población ≥ 65 años) (1 enero 2019) [%]	16,1%	Nut: 14,7%	CM: 17,7%
Proporción de dependencia (1 enero 2019) [ratio:(poblac ≤15 años+≥65 años)/(poblac 16-64 años)]	0,49	Nut: 0,47	CM: 0,49
Proporción de reemplazamiento (1 enero 2019) [ratio: (población 16-40 años) / (población 41-65 años)]	0,72	Nut: 0,80	CM: 0,81

Crecimiento de la población empadronada [%] [enero 2018-enero 2019]	3,7%
Crecimiento vegetativo (2018) [número] [nacimientos - defunciones] [enero 2018-enero 2019]	6
Emigraciones al resto de Comunidades Autónomas (2019) [número de bajas en el Padrón en la CM]	54
Saldo migratorio (2019) [número: inmigración - emigración.]	47

Evolución 2007-2019 de la edad media de la población [años] [datos a 1 de enero de cada año]

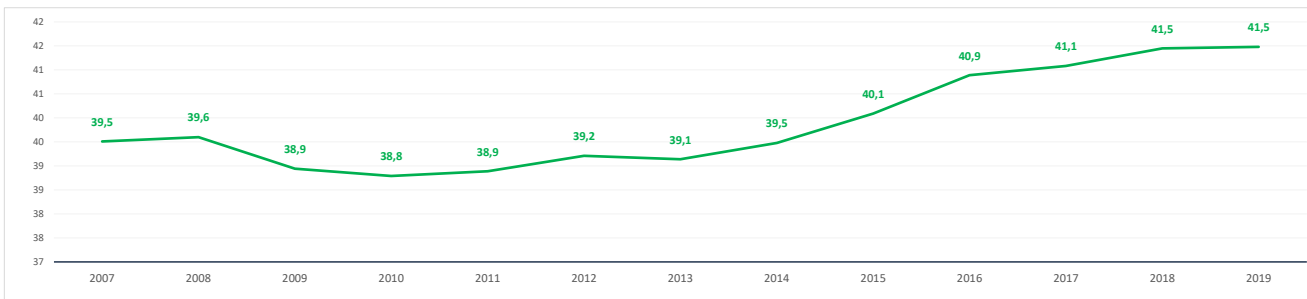

Evolución 2009-2019 de la población ≤ 15 años y ≥ 65 años [%] [datos a 1 de enero de cada año]

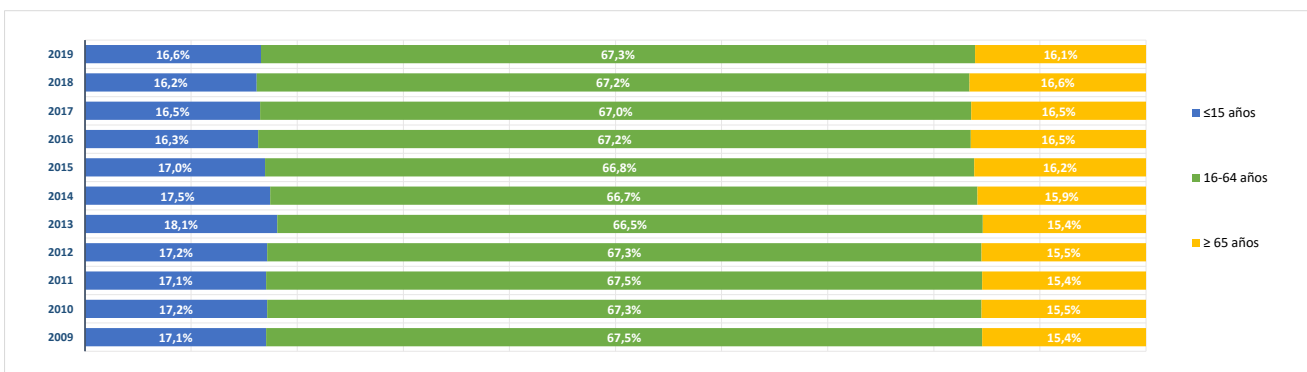

BLOQUE 2. Mercado de trabajo y tejido productivo

Zona Sudeste Comunidad (08)

Ambite, Anchuelo, Belmonte de Tajo, Brea de Tajo, Campo Real, Carabaña, Colmenar de Oreja, Corpa, Chinchón, Estremera, Fuentidueña de Tajo, Loeches, Morata de Tajuña, Nuevo Baztán, Olmeda de las Fuentes, Orusco de Tajuña, Perales de Tajuña, Pezuela de las Torres, Pozuelo del Rey, Santorcaz, Los Santos de la Humosa, Tielmes, Titulcia, Torres de la Alameda, Valdaracete, Valdelaguna, Valdilecha, Valverde de Alcalá, Villacanejos, Villalbilla, Villamanrique de Tajo, Villar del Olmo, Villarejo de Salvanés



Perales de Tajuña

1. Mercado de trabajo: datos sobre trabajadores RESIDENTES en la zona/municipio

1a. Población de 16 a 64 años

Población de 16-64 años [potencialmente activa] [Padrón municipal] [1 de enero 2019] **1.949**
 % sobre el total de la Comunidad de Madrid **0,0%**

Evolución de la población de 16-64 años [en la zona o municipio de residencia]

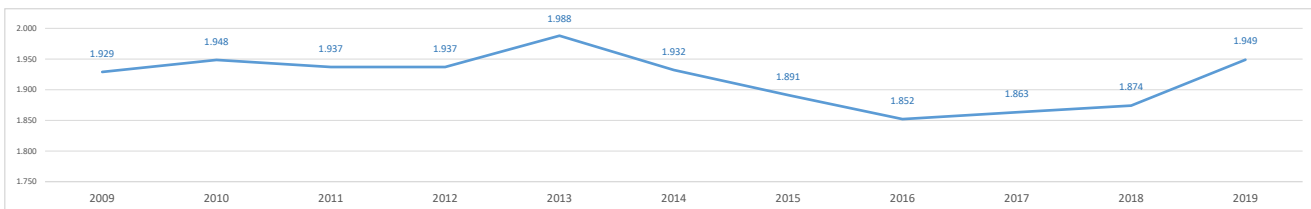

1b. Paro registrado

Evolución del número de parados registrados (en la zona o municipio de residencia)

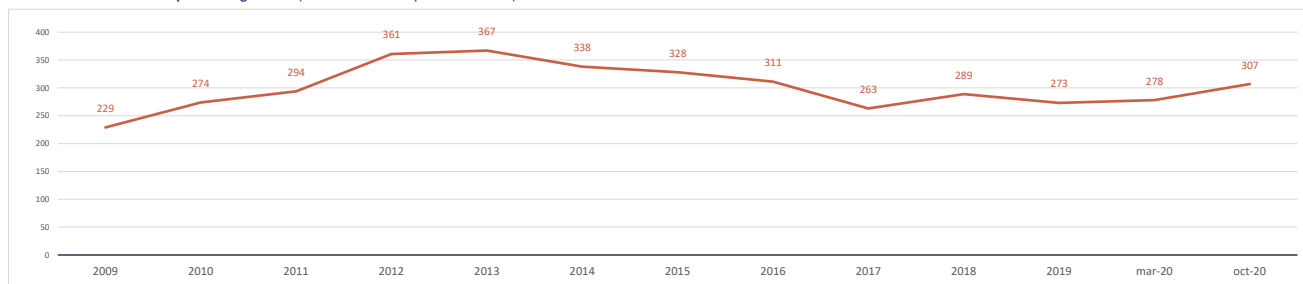

Impacto de la pandemia COVID-19 sobre el paro registrado (periodo marzo-octubre 2020)

Parados registrados (31 marzo 2020) [zona/municipio de residencia] **278**

Parados registrados, edad ≤ 24 años	29
Parados registrados, edad 25-44 años	97
Parados registrados, edad ≥ 45 años	152

Parados registrados, hombres	110
Parados registrados, mujeres	168

Parados registrados (31 octubre 2020) [zona/municipio de residencia] **307**

Parados registrados, edad ≤ 24 años	36
Parados registrados, edad 25-44 años	111
Parados registrados, edad ≥ 45 años	160

Parados registrados, hombres	121
Parados registrados, mujeres	186

Gráfico comparativo Paro registrado en Marzo y Octubre por Rango de Edad y Sexo

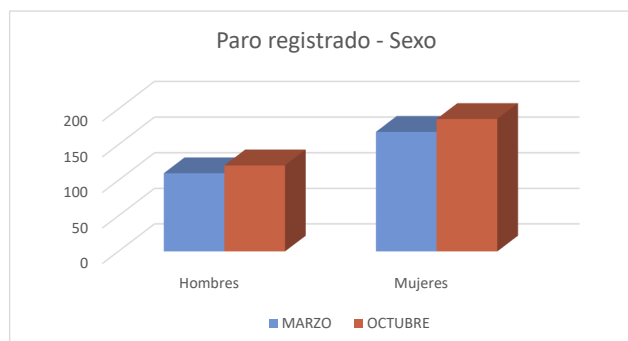
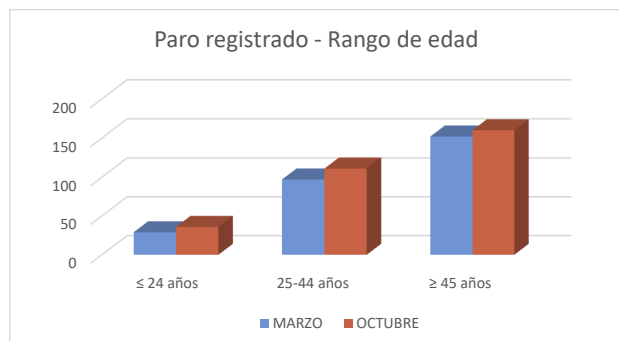

1c. Afiliados a la Seguridad Social por municipio de residencia del trabajador

Total Afiliados a la Seguridad Social, por ubicación **residencia** (1 enero 2020) **1.057**
 % sobre el total de la Comunidad de Madrid **0,03%**

Afiliados por intervalo de edad (1/1/2020)	N	%
● Afiliados a la Seguridad Social < 30 años	147	13,9%
● Afiliados a la Seguridad Social 30-49 años	592	56,0%
● Afiliados a la Seguridad Social ≥ 50 años	318	30,1%



Afiliados por grupo cotización [régimen general] [1/1/2020]	N	%
● Ingenieros/licenciados afiliados a la Seguridad Social	46	4,4%
● Ingenieros técnicos, peritos y ayudantes titulados afiliados a la Seguridad Social	41	3,9%
● Jefes administrativos y de taller afiliados a la Seguridad Social	25	2,4%
● Ayudantes no titulados afiliados a la Seguridad Social	28	2,6%
● Oficiales administrativos afiliados a la Seguridad Social	100	9,5%
● Subalternos afiliados a la Seguridad Social	65	6,1%
● Auxiliares administrativos afiliados a la Seguridad Social	112	10,6%
● Oficiales de primera y segunda afiliados a la Seguridad Social	199	18,8%
● Oficiales de tercera y especialistas afiliados a la Seguridad Social	94	8,9%
● Peones afiliados a la Seguridad Social	115	10,9%
● Menores de dieciocho años afiliados a la Seguridad Social	0	0,0%
● Afiliados a la Seguridad Social sin grupo de cotización	232	21,9%

Afiliados por rama de actividad (municipio de residencia) (1/1/2020)	N	%
● Afiliados Seguridad Social, rama agricultura y ganadería	13	1,2%
● Afiliados Seguridad Social, rama minería, industria y energía	146	13,8%
● Afiliados Seguridad Social, rama de construcción	103	9,7%
● Afiliados Seguridad Social, rama de servicios de distribución y hostelería	344	32,5%
● Afiliados Seguridad Social, rama de servicios a empresas y financieros	177	16,7%
● Afiliados Seguridad Social, rama de otros servicios	274	25,9%

2. Mercado de trabajo: Tejido productivo de la zona/municipio (UNIDADES PRODUCTIVAS y OCUPADOS de esas Unidades productivas)

2a. Nº total de UNIDADES PRODUCTIVAS situadas en la zona/municipio

Unidades productivas [colectivo empresarial] [1 de enero 2020] **238**
 % sobre el total de la Comunidad de Madrid **0,0%**

2b. Nº de OCUPADOS en las unidades productivas situadas en la zona/municipio

Nº de ocupados [Colectivo empresarial] [1 de enero 2020] **586**
 % sobre el total de la Comunidad de Madrid **0,0%**

2c. Evolución del nº total de UNIDADES PRODUCTIVAS y de OCUPADOS situados en la zona/municipio

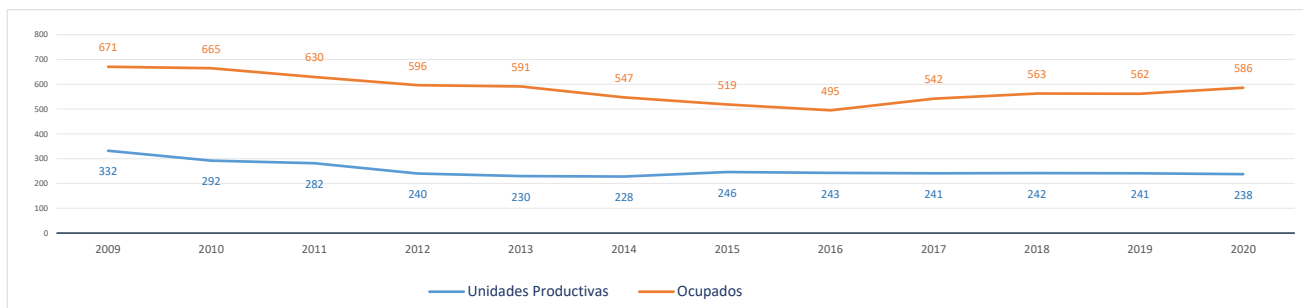

Evolución cronológica de las UNIDADES PRODUCTIVAS en el municipio, la zona y la Región

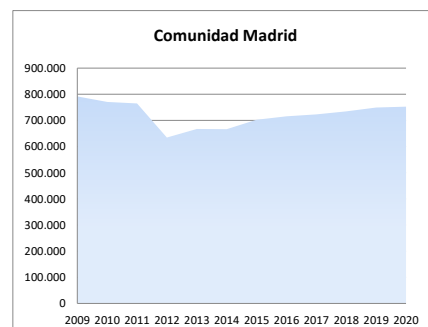
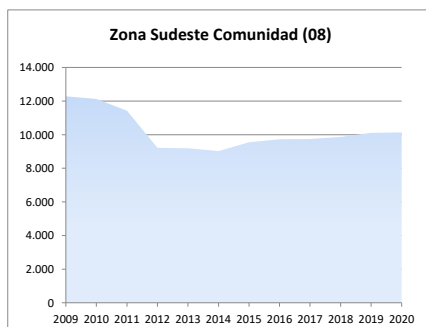
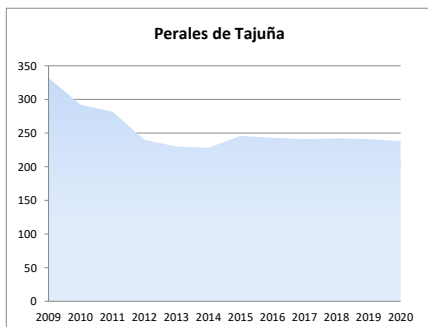

2d. Análisis por estrato de empleo

Evolución del nº de UNIDADES PRODUCTIVAS situadas en la zona/municipio, según estrato de empleo 2009-2020 [datos a 1 de enero de cada año]

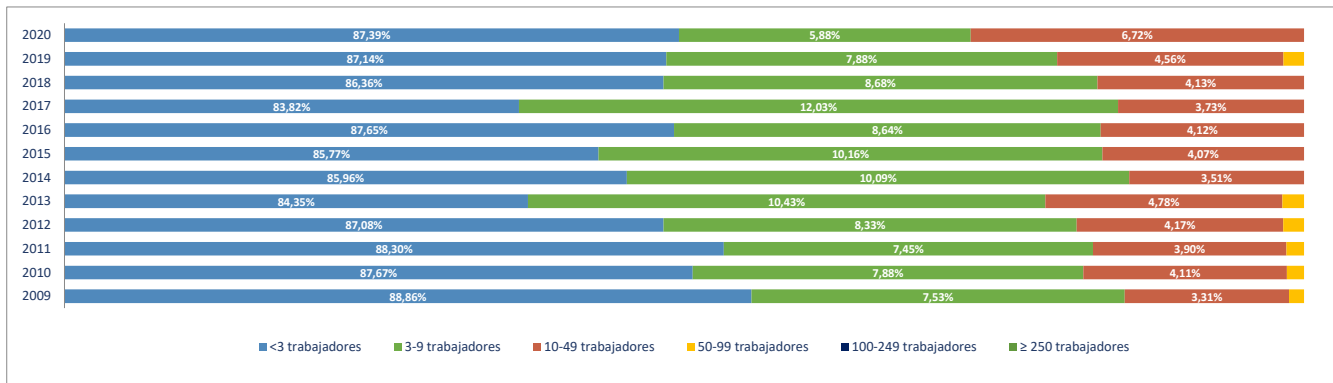

Evolución del nº de OCUPADOS EN LAS UNIDADES PRODUCTIVAS situadas en la zona/municipio, según estrato de empleo 2009-2020 [a 1 de enero de cada año]

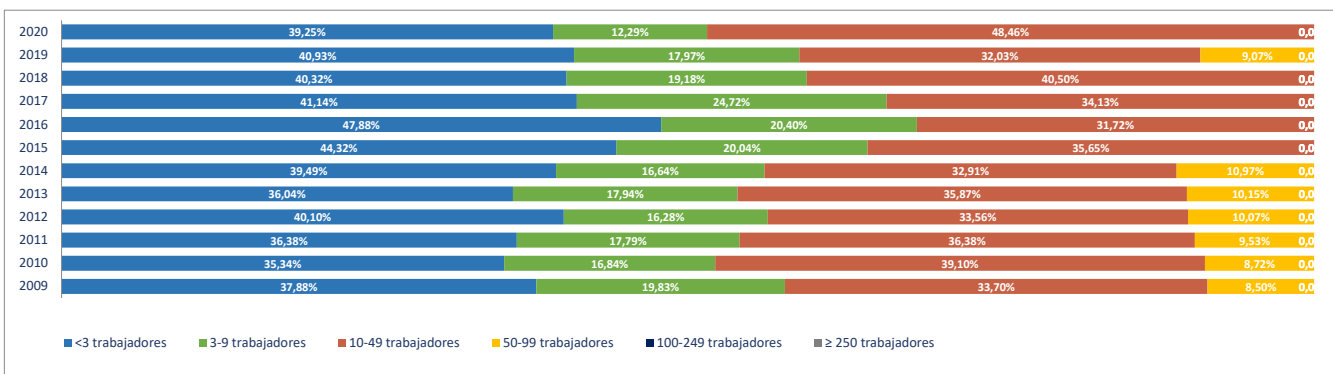

2e. Unidades productivas y ocupados por rama de actividad

Total Rama de actividad en 2020 [R-28 Colectivo empresarial]	Unidades product.	%	Ocupados	%
1ª Agricultura, ganadería, caza, selvicultura y pesca	12	5,04%	15	2,56%
2ª Minería, electricidad y agua	6	2,52%	24	4,10%
3ª Industria de la alimentación, bebidas y tabaco	1	0,42%	1	0,17%
4ª Industria textil, de la confección, cuero y calzado	6	2,52%	21	3,58%
5ª Metálicas básicas e intermedias	7	2,94%	7	1,19%
6ª Construcción de maquinaria y equipo mecánico	0	0,00%	0	0,00%
7ª Construcción de maquinaria y equipo eléctrico, electrónico y óptico	0	0,00%	0	0,00%
8ª Fabricación de material de transporte	0	0,00%	0	0,00%
9ª Industria del papel y artes gráficas	2	0,84%	2	0,34%
10ª Industria química, coquerías y refino de petróleo	0	0,00%	0	0,00%
11ª Fabricación de otros productos minerales no metálicos	3	1,26%	3	0,51%
12ª Industria de la madera, el caucho y otras industrias manufactureras	2	0,84%	2	0,34%
13ª Construcción	41	17,23%	86	14,68%
14ª Comercio mayorista e intermediarios del comercio (exc. vehículos)	14	5,88%	39	6,66%
15ª Comercio minorista y comercio y reparación de vehículos	36	15,13%	109	18,60%
16ª Hostelería	21	8,82%	35	5,97%
17ª Transporte y almacenamiento	18	7,56%	22	3,75%
18ª Información y comunicaciones	4	1,68%	4	0,68%
19ª Actividades Inmobiliarias	0	0,00%	0	0,00%
20ª Actividades profesionales, científicas y técnicas	9	3,78%	9	1,54%
21ª Actividades administrativas y servicios auxiliares	12	5,04%	37	6,31%
22ª Actividades financieras y de seguros	4	1,68%	21	3,58%
23ª Admón pública, defensa, seguridad social y organismos extraterritoriales	1	0,42%	14	2,39%
24ª Educación	12	5,04%	60	10,24%
25ª Actividades sanitarias y de servicios sociales	4	1,68%	50	8,53%
26ª Actividades artísticas, recreativas y de entretenimiento	7	2,94%	8	1,37%
27ª Reparación y otros servicios personales	9	3,78%	10	1,71%
28ª Actividades asociativas y de los hogares	7	2,94%	7	1,19%

Porcentaje de Unidades productivas y Ocupados por rama de actividad

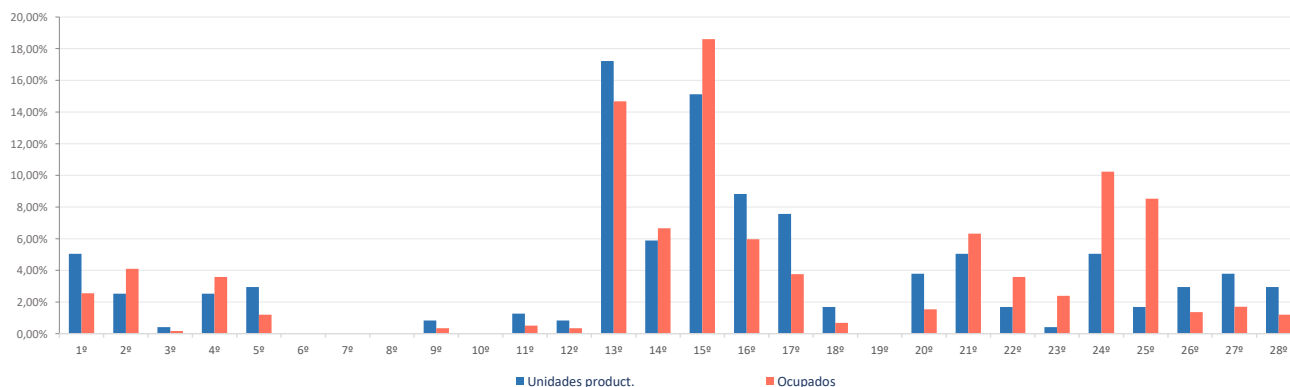

Ranking 20 actividades económicas con más UNIDADES PRODUCTIVAS [R-66 Colectivo empresarial] [1 enero 2020]

1º	Comercio minorista (excepto vehículos)	30
2º	Actividades de construcción especializada	29
3º	Servicios de comidas y bebidas	20
4º	Transporte terrestre de mercancías y por tubería	16
5º	Comercio mayorista e intermediarios del comercio (exc. vehículos)	14
6º	Agricultura, ganadería, caza, selvicultura y pesca	12
7º	Construcción general	12
8º	Otras actividades administrativas	12
9º	Educación	12
10º	Reparación y otros servicios personales	9
11º	Fabricación de productos metálicos, excepto maquinaria y equipo	7
12º	Actividades artísticas, recreativas y de entretenimiento	7
13º	Comercio y reparación de vehículos	6
14º	Otras actividades profesionales	6
15º	Actividades de los hogares	6
16º	Actividades sanitarias y de servicios sociales	4
17º	Industria textil	3
18º	Industria de la confección y la peletería	3
19º	Programación y consultoría informática	3
20º	Industrias extractivas	2

Comparativa 20 actividades económicas con más UNIDADES PRODUCTIVAS en el municipio, la zona y la Región [R-66 Colectivo empresarial] [1 enero 2020]

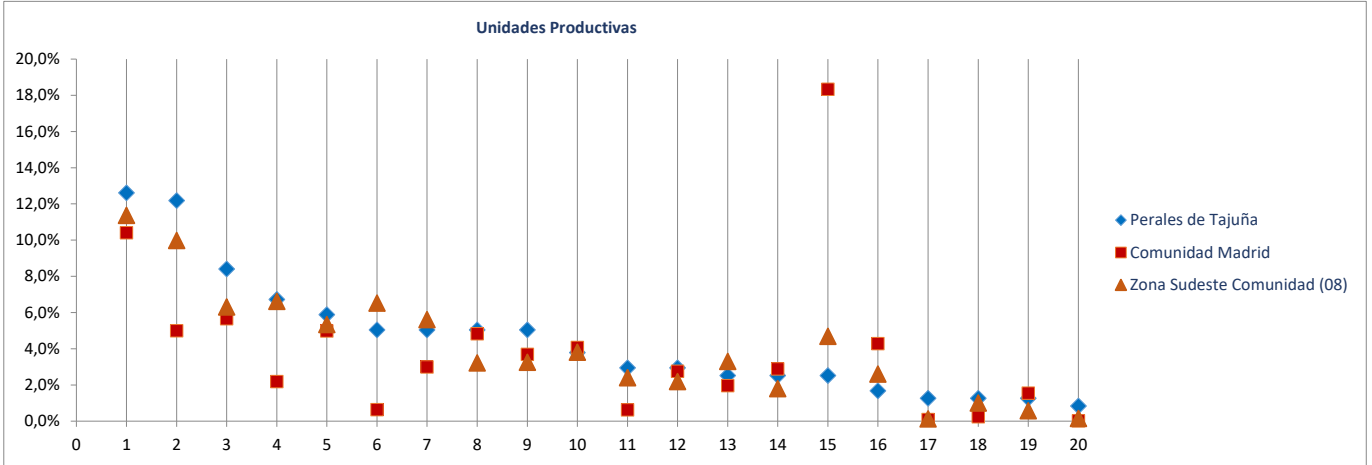

Ranking 20 actividades económicas con más OCUPADOS [R-66 Colectivo empresarial] [1 enero 2020]

1º	Comercio minorista (excepto vehículos)	103
2º	Educación	60
3º	Construcción general	54
4º	Actividades sanitarias y de servicios sociales	50
5º	Comercio mayorista e intermediarios del comercio (exc. vehículos)	39
6º	Otras actividades administrativas	37
7º	Servicios de comidas y bebidas	34
8º	Actividades de construcción especializada	32
9º	Transporte terrestre de mercancías y por tubería	20
10º	Industria de la confección y la peletería	17
11º	Intermediación financiera excepto seguros y fondos de pensiones	17
12º	Agricultura, ganadería, caza, selvicultura y pesca	15
13º	Industrias extractivas	15
14º	Admón pública, defensa, seguridad social y organismos extraterritoriales	14
15º	Reparación y otros servicios personales	10
16º	Actividades artísticas, recreativas y de entretenimiento	8
17º	Fabricación de productos metálicos, excepto maquinaria y equipo	7
18º	Suministro de energía eléctrica, gas, vapor y aire acondicionado	6
19º	Comercio y reparación de vehículos	6
20º	Otras actividades profesionales	6

Comparativa 20 actividades económicas con más OCUPADOS en el municipio, la zona y la Región [R66 - Colectivo empresarial] [1 enero 2020]

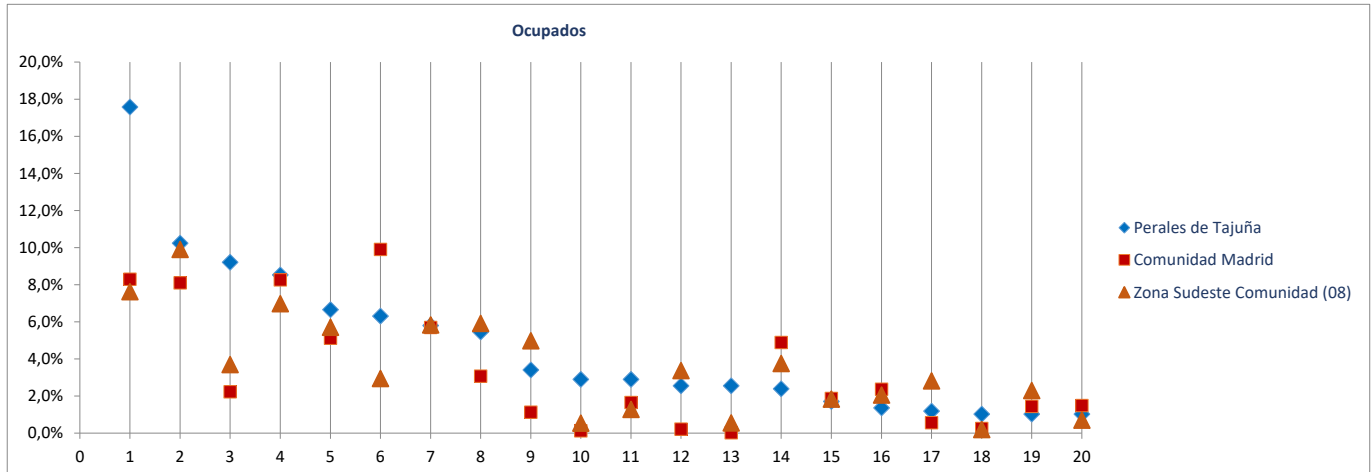

Radiografía de las zonas NUTS4 madrileñas

BLOQUE 1. Datos geográficos y demográficos

Zona Sudeste Comunidad (08)

Ambite, Anchuelo, Belmonte de Tajo, Brea de Tajo, Campo Real, Carabaña, Colmenar de Oreja, Corpa, Chinchón, Estremera, Fuentidueña de Tajo, Loeches, Morata de Tajuña, Nuevo Baztán, Olmeda de las Fuentes, Orusco de Tajuña, Perales de Tajuña, Pezuela de las Torres, Pozuelo del Rey, Santorcaz, Los Santos de la Humosa, Tielmes, Titulcia, Torres de la Alameda, Valdaracete, Valdelaguna, Valdilecha, Valverde de Alcalá, Villaconejos, Villalbilla, Villamanrique de Tajo, Villar del Olmo, Villarejo de Salvanés



Pezuela de las Torres

Superficie (Km ²)	41,7
Densidad de población (1 enero 2019) [habitantes/km2]	20

Evolución 2007-2019 de la población empadronada [personas] [datos a 1 de enero de cada año]

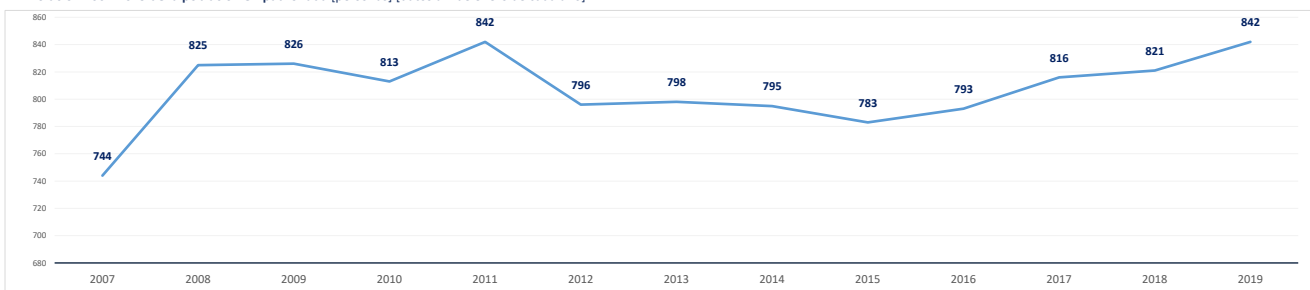

Población empadronada (1 enero 2019) [personas]	842
Edad media de la población (2019) [años]	42,4

Población 16-30 años (1 enero 2019) [personas]	108
[% respecto del total de la población]	12,8%
Población extranjera (1 enero 2019) [personas]	80
[% respecto del total de la población]	9,5%

Grado de juventud de la población (población ≤ 15 años) (1 enero 2019) [%]	16,3%	Nut: 17,1%	CM: 15,3%
Grado de envejecimiento de la población (población ≥ 65 años) (1 enero 2019) [%]	19,0%	Nut: 14,7%	CM: 17,7%
Proporción de dependencia (1 enero 2019) [ratio: (poblac ≤15 años+≥65 años)/(poblac 16-64 años)]	0,54	Nut: 0,47	CM: 0,49
Proporción de reemplazamiento (1 enero 2019) [ratio: (población 16-40 años) / (población 41-65 años)]	0,84	Nut: 0,80	CM: 0,81

Crecimiento de la población empadronada [%] [enero 2018-enero 2019]	2,6%
Crecimiento vegetativo (2018) [número] [nacimientos - defunciones] [enero 2018-enero 2019]	1
Emigraciones al resto de Comunidades Autónomas (2019) [número de bajas en el Padrón en la CM]	26
Saldo migratorio (2019) [número: inmigración - emigración.]	31

Evolución 2007-2019 de la edad media de la población [años] [datos a 1 de enero de cada año]

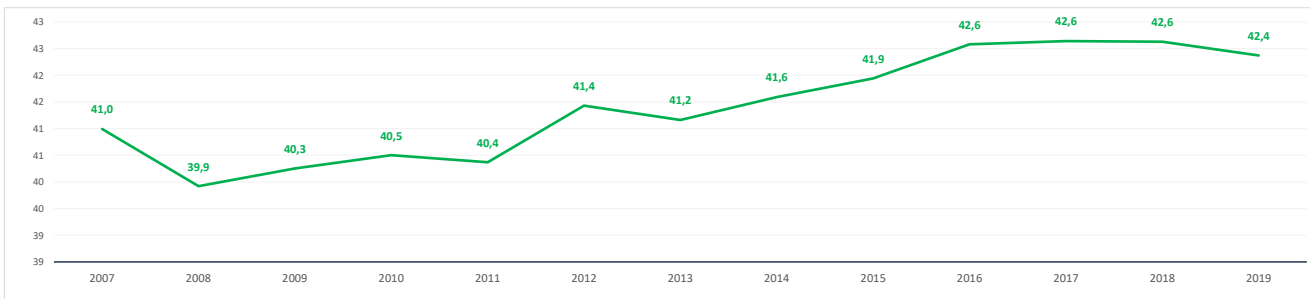

Evolución 2009-2019 de la población ≤ 15 años y ≥ 65 años [%] [datos a 1 de enero de cada año]

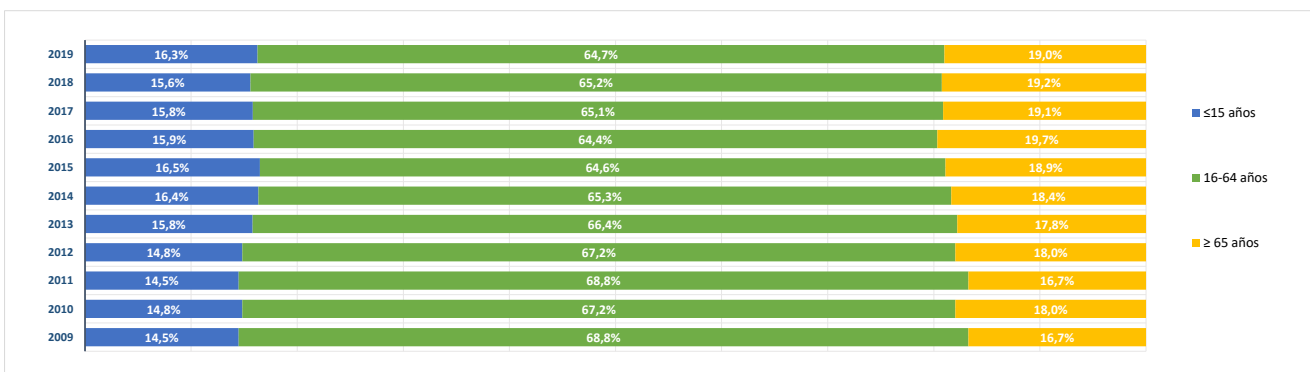

BLOQUE 2. Mercado de trabajo y tejido productivo

Zona Sudeste Comunidad (08)

Ambite, Anchuelo, Belmonte de Tajo, Brea de Tajo, Campo Real, Carabaña, Colmenar de Oreja, Corpa, Chinchón, Estremera, Fuentidueña de Tajo, Loeches, Morata de Tajuña, Nuevo Baztán, Olmeda de las Fuentes, Orusco de Tajuña, Perales de Tajuña, Pezuela de las Torres, Pozuelo del Rey, Santorcaz, Los Santos de la Humosa, Tielmes, Titulcia, Torres de la Alameda, Valdaracete, Valdelaguna, Valdilecha, Valverde de Alcalá, Villacanejos, Villalbilla, Villamanrique de Tajo, Villar del Olmo, Villarejo de Salvanés



Pezuela de las Torres

1. Mercado de trabajo: datos sobre trabajadores RESIDENTES en la zona/municipio

1a. Población de 16 a 64 años

Población de 16-64 años [potencialmente activa] [Padrón municipal] [1 de enero 2019] **535**
 % sobre el total de la Comunidad de Madrid **0,0%**

Evolución de la población de 16-64 años [en la zona o municipio de residencia]

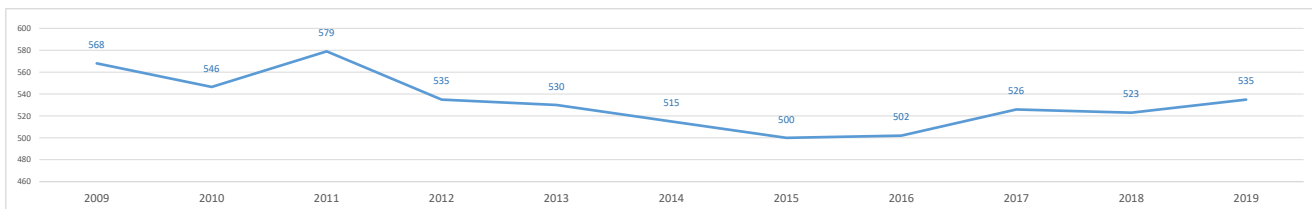

1b. Paro registrado

Evolución del número de parados registrados (en la zona o municipio de residencia)

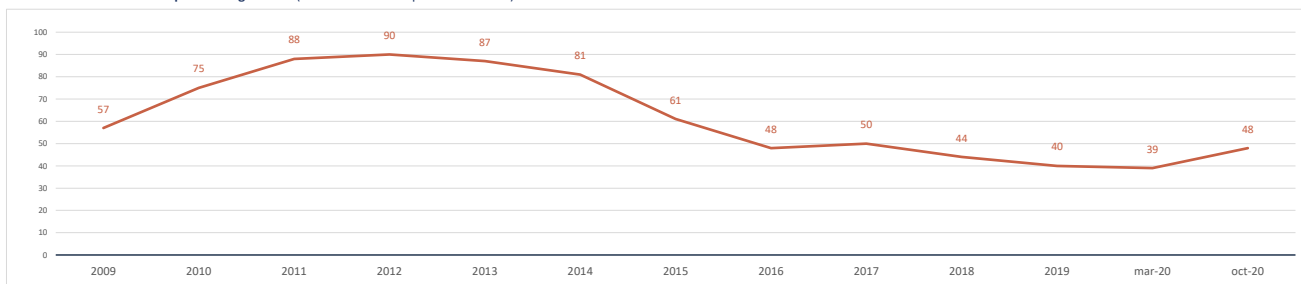

Impacto de la pandemia COVID-19 sobre el paro registrado (periodo marzo-octubre 2020)

Parados registrados (31 marzo 2020) [zona/municipio de residencia] **39**

Parados registrados, edad ≤ 24 años	4
Parados registrados, edad 25-44 años	14
Parados registrados, edad ≥ 45 años	21

Parados registrados, hombres	17
Parados registrados, mujeres	22

Parados registrados (31 octubre 2020) [zona/municipio de residencia] **48**

Parados registrados, edad ≤ 24 años	4
Parados registrados, edad 25-44 años	19
Parados registrados, edad ≥ 45 años	25

Parados registrados, hombres	20
Parados registrados, mujeres	28

Gráfico comparativo Paro registrado en Marzo y Octubre por Rango de Edad y Sexo

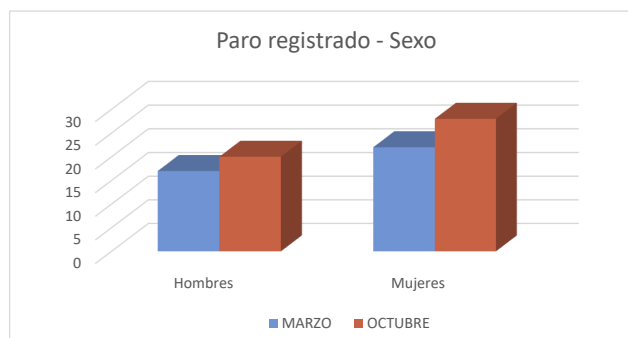
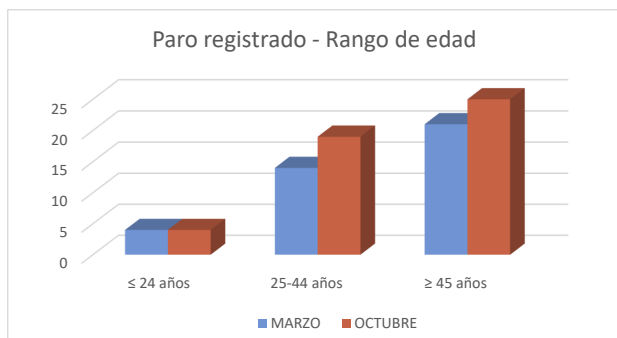

1c. Afiliados a la Seguridad Social por municipio de residencia del trabajador

Total Afiliados a la Seguridad Social, por ubicación residencia (1 enero 2020) **270**
 % sobre el total de la Comunidad de Madrid **0,01%**

Afiliados por intervalo de edad (1/1/2020)	N	%
● Afiliados a la Seguridad Social < 30 años	35	13,0%
● Afiliados a la Seguridad Social 30-49 años	156	57,8%
● Afiliados a la Seguridad Social ≥ 50 años	79	29,3%



Afiliados por grupo cotización [régimen general] [1/1/2020]	N	%
● Ingenieros/licenciados afiliados a la Seguridad Social	11	4,1%
● Ingenieros técnicos, peritos y ayudantes titulados afiliados a la Seguridad Social	10	3,7%
● Jefes administrativos y de taller afiliados a la Seguridad Social	11	4,1%
● Ayudantes no titulados afiliados a la Seguridad Social	5	1,9%
● Oficiales administrativos afiliados a la Seguridad Social	22	8,1%
● Subalternos afiliados a la Seguridad Social	16	5,9%
● Auxiliares administrativos afiliados a la Seguridad Social	37	13,7%
● Oficiales de primera y segunda afiliados a la Seguridad Social	41	15,2%
● Oficiales de tercera y especialistas afiliados a la Seguridad Social	18	6,7%
● Peones afiliados a la Seguridad Social	32	11,9%
● Menores de dieciocho años afiliados a la Seguridad Social	0	0,0%
● Afiliados a la Seguridad Social sin grupo de cotización	67	24,8%

Afiliados por rama de actividad (municipio de residencia) (1/1/2020)	N	%
● Afiliados Seguridad Social, rama agricultura y ganadería	13	4,8%
● Afiliados Seguridad Social, rama minería, industria y energía	33	12,2%
● Afiliados Seguridad Social, rama de construcción	35	13,0%
● Afiliados Seguridad Social, rama de servicios de distribución y hostelería	84	31,1%
● Afiliados Seguridad Social, rama de servicios a empresas y financieros	43	15,9%
● Afiliados Seguridad Social, rama de otros servicios	62	23,0%

2. Mercado de trabajo: Tejido productivo de la zona/municipio (UNIDADES PRODUCTIVAS y OCUPADOS de esas Unidades productivas)

2a. Nº total de UNIDADES PRODUCTIVAS situadas en la zona/municipio

Unidades productivas [colectivo empresarial] [1 de enero 2020] **88**
 % sobre el total de la Comunidad de Madrid **0,0%**

2b. Nº de OCUPADOS en las unidades productivas situadas en la zona/municipio

Nº de ocupados [Colectivo empresarial] [1 de enero 2020] **183**
 % sobre el total de la Comunidad de Madrid **0,0%**

2c. Evolución del nº total de UNIDADES PRODUCTIVAS y de OCUPADOS situados en la zona/municipio

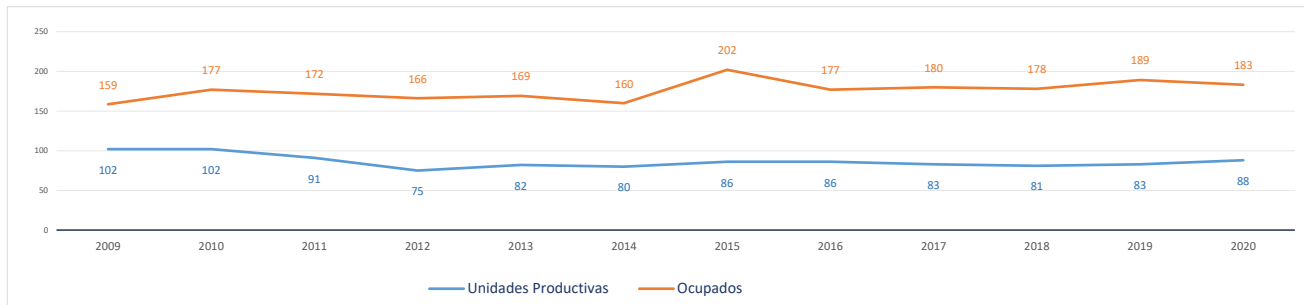

Evolución cronológica de las UNIDADES PRODUCTIVAS en el municipio, la zona y la Región

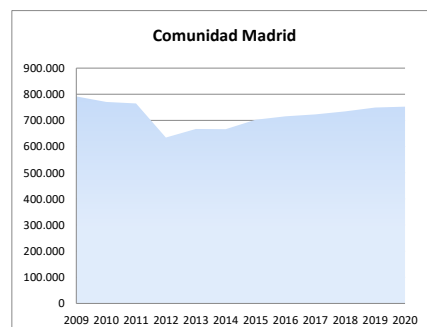
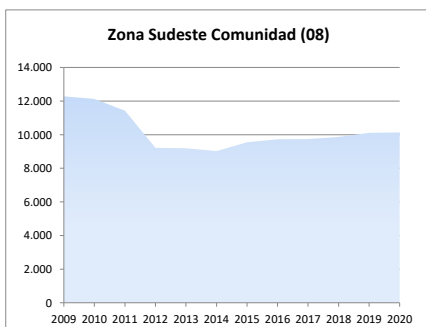
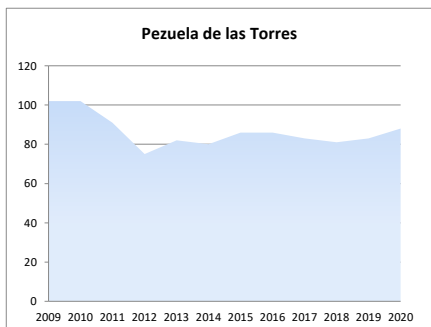

2d. Análisis por estrato de empleo

Evolución del nº de **UNIDADES PRODUCTIVAS** situadas en la zona/municipio, según estrato de empleo 2009-2020 [datos a 1 de enero de cada año]

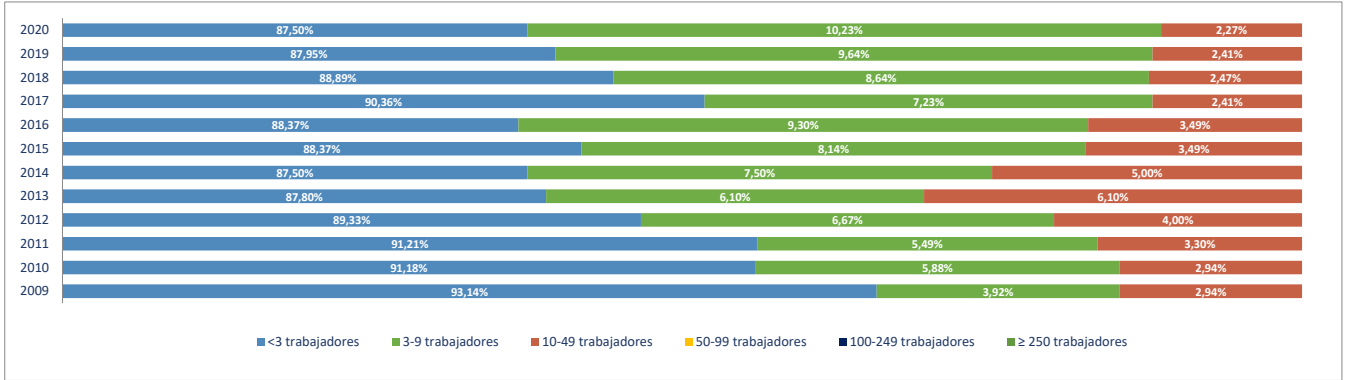

Evolución del nº de **OCUPADOS EN LAS UNIDADES PRODUCTIVAS** situadas en la zona/municipio, según estrato de empleo 2009-2020 [a 1 de enero de cada año]

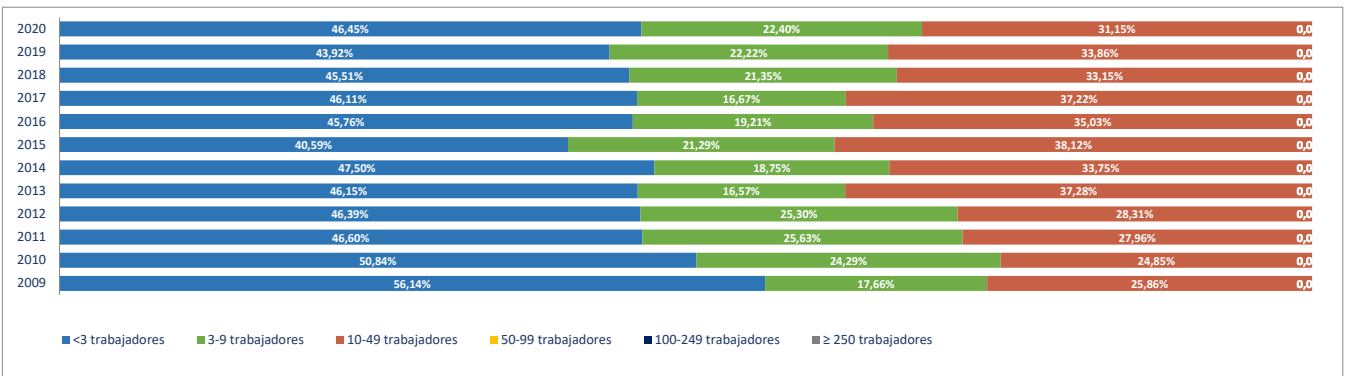

2e. Unidades productivas y ocupados por rama de actividad

Total Rama de actividad en 2020 [R-28 Colectivo empresarial]	Unidades product.	%	Ocupados	%
1ª Agricultura, ganadería, caza, selvicultura y pesca	18	20,45%	31	16,94%
2ª Minería, electricidad y agua	1	1,14%	2	1,09%
3ª Industria de la alimentación, bebidas y tabaco	1	1,14%	1	0,55%
4ª Industria textil, de la confección, cuero y calzado	0	0,00%	0	0,00%
5ª Metálicas básicas e intermedias	2	2,27%	2	1,09%
6ª Construcción de maquinaria y equipo mecánico	0	0,00%	0	0,00%
7ª Construcción de maquinaria y equipo eléctrico, electrónico y óptico	0	0,00%	0	0,00%
8ª Fabricación de material de transporte	0	0,00%	0	0,00%
9ª Industria del papel y artes gráficas	0	0,00%	0	0,00%
10ª Industria química, coquerías y refino de petróleo	0	0,00%	0	0,00%
11ª Fabricación de otros productos minerales no metálicos	0	0,00%	0	0,00%
12ª Industria de la madera, el caucho y otras industrias manufactureras	1	1,14%	1	0,55%
13ª Construcción	12	13,64%	12	6,56%
14ª Comercio mayorista e intermediarios del comercio (exc. vehículos)	3	3,41%	4	2,19%
15ª Comercio minorista y comercio y reparación de vehículos	11	12,50%	15	8,20%
16ª Hostelería	8	9,09%	29	15,85%
17ª Transporte y almacenamiento	10	11,36%	15	8,20%
18ª Información y comunicaciones	1	1,14%	1	0,55%
19ª Actividades Inmobiliarias	2	2,27%	2	1,09%
20ª Actividades profesionales, científicas y técnicas	0	0,00%	0	0,00%
21ª Actividades administrativas y servicios auxiliares	2	2,27%	2	1,09%
22ª Actividades financieras y de seguros	1	1,14%	1	0,55%
23ª Admón publica, defensa, seguridad social y organismos extraterritoriales	1	1,14%	7	3,83%
24ª Educación	3	3,41%	8	4,37%
25ª Actividades sanitarias y de servicios sociales	2	2,27%	40	21,86%
26ª Actividades artísticas, recreativas y de entretenimiento	2	2,27%	2	1,09%
27ª Reparación y otros servicios personales	1	1,14%	1	0,55%
28ª Actividades asociativas y de los hogares	6	6,82%	7	3,83%

Porcentaje de Unidades productivas y Ocupados por rama de actividad

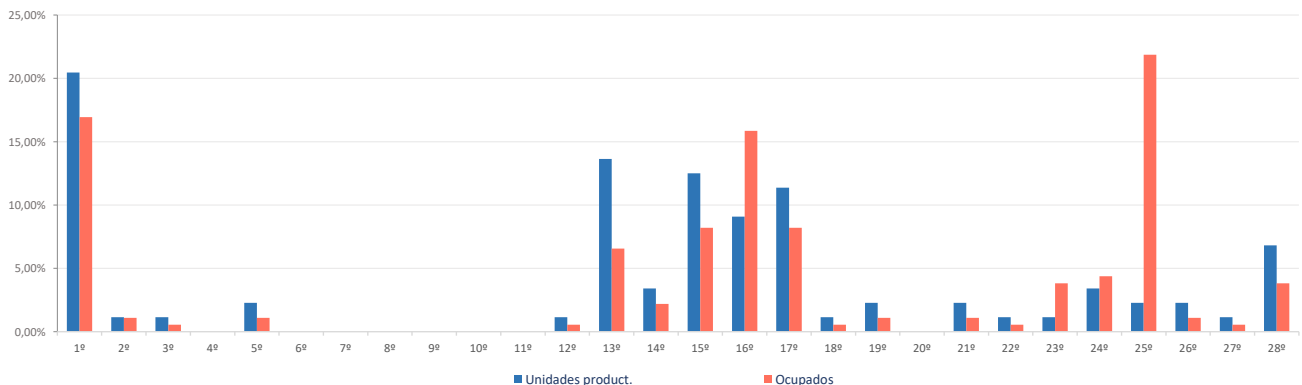

Ranking 20 actividades económicas con más UNIDADES PRODUCTIVAS [R-66 Colectivo empresarial] [1 enero 2020]

1º	Agricultura, ganadería, caza, selvicultura y pesca	18
2º	Actividades de construcción especializada	8
3º	Comercio minorista (excepto vehículos)	8
4º	Transporte terrestre de mercancías y por tubería	8
5º	Servicios de comidas y bebidas	6
6º	Actividades de los hogares	5
7º	Construcción general	4
8º	Comercio mayorista e intermediarios del comercio (exc. vehículos)	3
9º	Comercio y reparación de vehículos	3
10º	Educación	3
11º	Fabricación de productos metálicos, excepto maquinaria y equipo	2
12º	Alojamientos	2
13º	Servicios anexos al transporte	2
14º	Actividades Inmobiliarias	2
15º	Otras actividades administrativas	2
16º	Actividades sanitarias y de servicios sociales	2
17º	Actividades artísticas, recreativas y de entretenimiento	2
18º	Suministro de agua, saneamiento y gestión de residuos	1
19º	Otras industrias alimenticias	1
20º	Fabricación de muebles	1

Comparativa 20 actividades económicas con más UNIDADES PRODUCTIVAS en el municipio, la zona y la Región [R-66 Colectivo empresarial] [1 enero 2020]

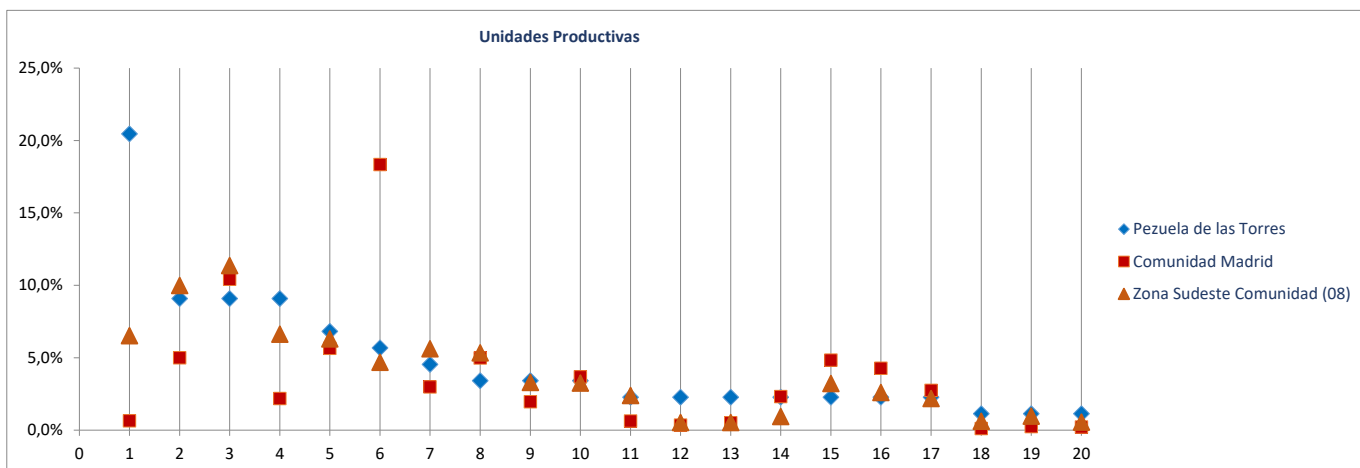

Ranking 20 actividades económicas con más OCUPADOS [R-66 Colectivo empresarial] [1 enero 2020]

1º	Actividades sanitarias y de servicios sociales	40
2º	Agricultura, ganadería, caza, selvicultura y pesca	31
3º	Alojamientos	23
4º	Transporte terrestre de mercancías y por tubería	13
5º	Comercio minorista (excepto vehículos)	11
6º	Actividades de construcción especializada	8
7º	Educación	8
8º	Admón pública, defensa, seguridad social y organismos extraterritoriales	7
9º	Servicios de comidas y bebidas	6
10º	Actividades de los hogares	5
11º	Construcción general	4
12º	Comercio mayorista e intermediarios del comercio (exc. vehículos)	4
13º	Comercio y reparación de vehículos	4
14º	Suministro de agua, saneamiento y gestión de residuos	2
15º	Fabricación de productos metálicos, excepto maquinaria y equipo	2
16º	Servicios anexos al transporte	2
17º	Actividades Inmobiliarias	2
18º	Otras actividades administrativas	2
19º	Actividades artísticas, recreativas y de entretenimiento	2
20º	Actividades asociativas	2

Comparativa 20 actividades económicas con más OCUPADOS en el municipio, la zona y la Región [R66 - Colectivo empresarial] [1 enero 2020]

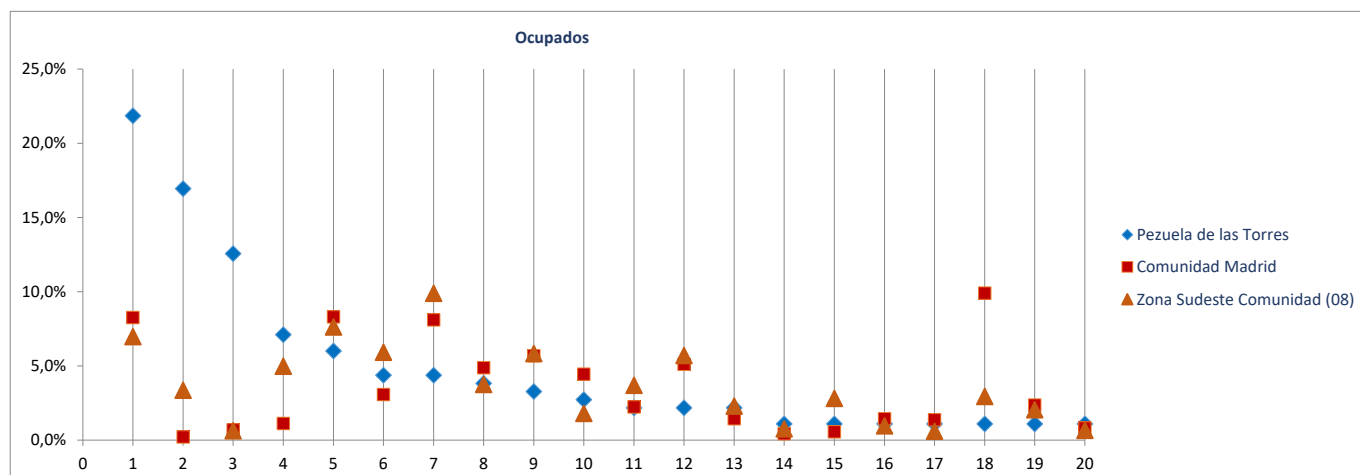

Radiografía de las zonas NUTS4 madrileñas

BLOQUE 1. Datos geográficos y demográficos

Zona Sudeste Comunidad (08)

Ambite, Anchuelo, Belmonte de Tajo, Brea de Tajo, Campo Real, Carabaña, Colmenar de Oreja, Corpa, Chinchón, Estremera, Fuentidueña de Tajo, Loeches, Morata de Tajuña, Nuevo Baztán, Olmeda de las Fuentes, Orusco de Tajuña, Perales de Tajuña, Pezuela de las Torres, Pozuelo del Rey, Santorcas, Los Santos de la Humosa, Tielmes, Titulcia, Torres de la Alameda, Valdaracete, Valdelaguna, Valdilecha, Valverde de Alcalá, Villaconejos, Villalbilla, Villamanrique de Tajo, Villar del Olmo, Villarejo de Salvanes



Pozuelo del Rey

Superficie (Km ²)	30,9
Densidad de población (1 enero 2019) [habitantes/km2]	37

Evolución 2007-2019 de la población empadronada [personas] [datos a 1 de enero de cada año]

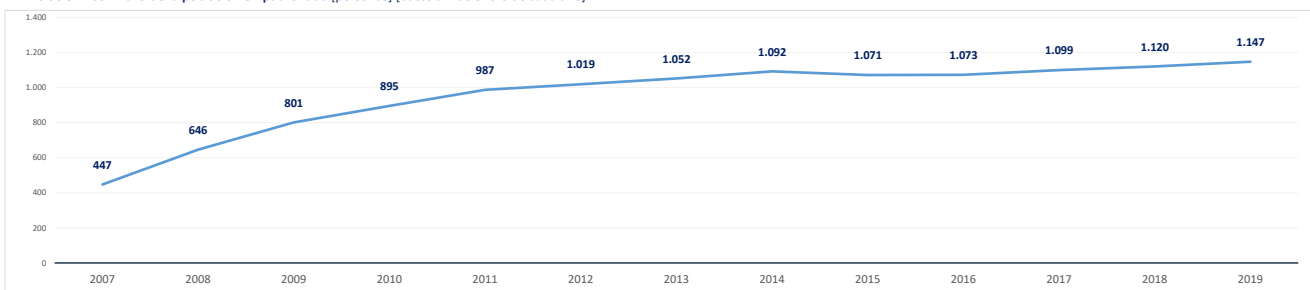

Población empadronada (1 enero 2019) [personas]	1.147
Edad media de la población (2019) [años]	36,6

Población 16-30 años (1 enero 2019) [personas]	121
[% respecto del total de la población]	10,5%
Población extranjera (1 enero 2019) [personas]	141
[% respecto del total de la población]	12,3%

Grado de juventud de la población (población ≤ 15 años) (1 enero 2019) [%]	21,5%	Nut: 17,1%	CM: 15,3%
Grado de envejecimiento de la población (población ≥ 65 años) (1 enero 2019) [%]	9,1%	Nut: 14,7%	CM: 17,7%
Proporción de dependencia (1 enero 2019) [ratio:(poblac ≤15 años+≥65 años)/(poblac 16-64 años)]	0,44	Nut: 0,47	CM: 0,49
Proporción de reemplazamiento (1 enero 2019) [ratio: (población 16-40 años) / (población 41-65 años)]	0,86	Nut: 0,80	CM: 0,81

Crecimiento de la población empadronada [%] [enero 2018-enero 2019]	2,4%
Crecimiento vegetativo (2018) [número] [nacimientos - defunciones] [enero 2018-enero 2019]	7
Emigraciones al resto de Comunidades Autónomas (2019) [número de bajas en el Padrón en la CM]	23
Saldo migratorio (2019) [número: inmigración - emigración.]	16

Evolución 2007-2019 de la edad media de la población [años] [datos a 1 de enero de cada año]

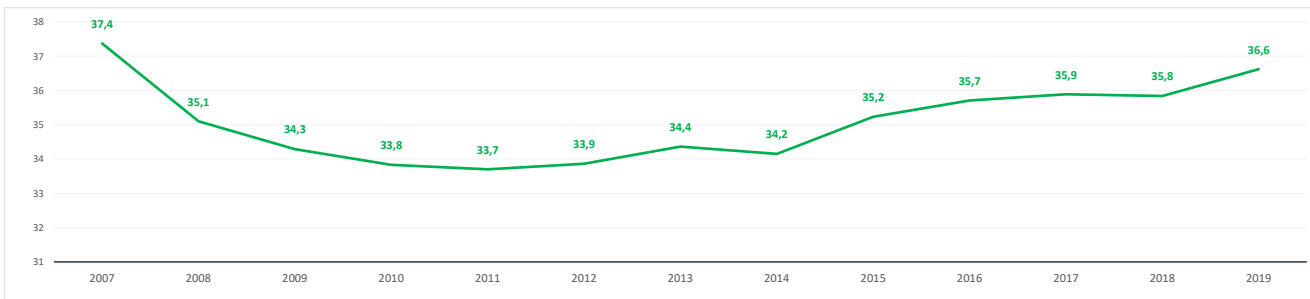

Evolución 2009-2019 de la población ≤ 15 años y ≥ 65 años [%] [datos a 1 de enero de cada año]

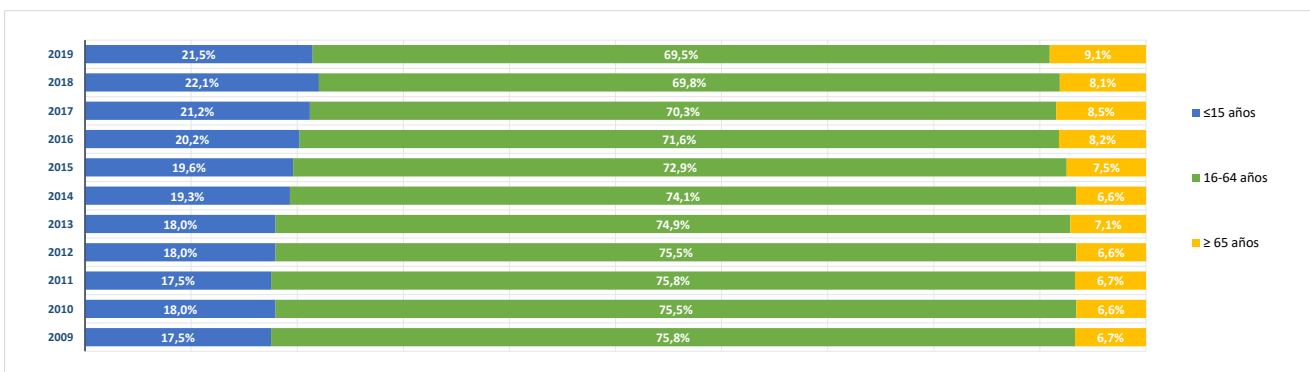

BLOQUE 2. Mercado de trabajo y tejido productivo

Zona Sudeste Comunidad (08)

Ambite, Anchuelo, Belmonte de Tajo, Brea de Tajo, Campo Real, Carabaña, Colmenar de Oreja, Corpa, Chinchón, Estremera, Fuentidueña de Tajo, Loeches, Morata de Tajuña, Nuevo Baztán, Olmeda de las Fuentes, Orusco de Tajuña, Perales de Tajuña, Pezuela de las Torres, Pozuelo del Rey, Santorcaz, Los Santos de la Humosa, Tielmes, Titulcia, Torres de la Alameda, Valdaracete, Valdelaguna, Valdilecha, Valverde de Alcalá, Villacanejos, Villalbilla, Villamanrique de Tajo, Villar del Olmo, Villarejo de Salvanés



Pozuelo del Rey

1. Mercado de trabajo: datos sobre trabajadores RESIDENTES en la zona/municipio

1a. Población de 16 a 64 años

Población de 16-64 años [potencialmente activa] [Padrón municipal] [1 de enero 2019]

783

% sobre el total de la Comunidad de Madrid

0,0%

Evolución de la población de 16-64 años [en la zona o municipio de residencia]

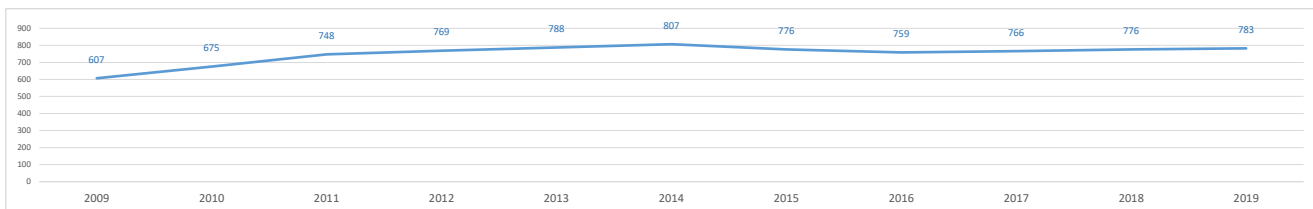

1b. Paro registrado

Evolución del número de parados registrados (en la zona o municipio de residencia)

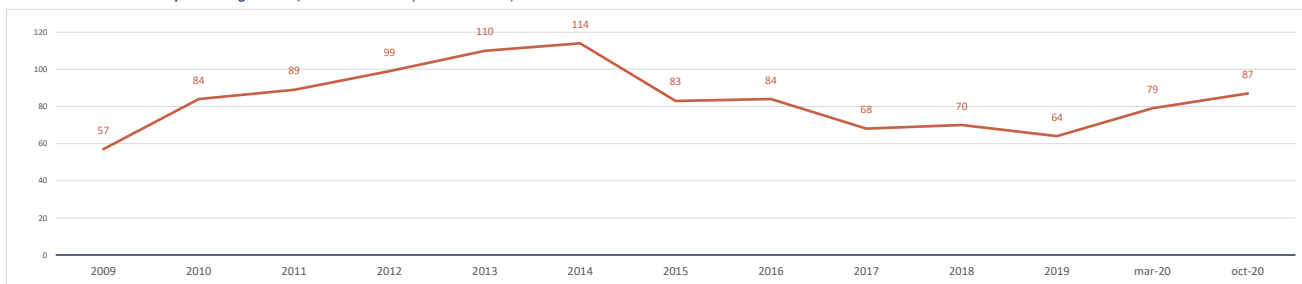

Impacto de la pandemia COVID-19 sobre el paro registrado (periodo marzo-octubre 2020)

Parados registrados (31 marzo 2020) [zona/municipio de residencia]

79

Parados registrados, edad ≤ 24 años	5
Parados registrados, edad 25-44 años	44
Parados registrados, edad ≥ 45 años	30

Parados registrados, hombres	28
Parados registrados, mujeres	51

Parados registrados (31 octubre 2020) [zona/municipio de residencia]

87

Parados registrados, edad ≤ 24 años	5
Parados registrados, edad 25-44 años	41
Parados registrados, edad ≥ 45 años	41

Parados registrados, hombres	30
Parados registrados, mujeres	57

Gráfico comparativo Paro registrado en Marzo y Octubre por Rango de Edad y Sexo

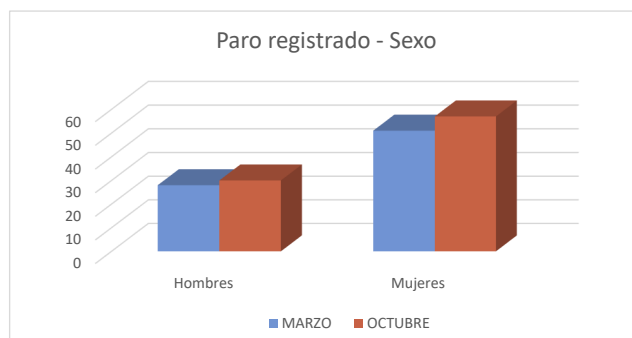
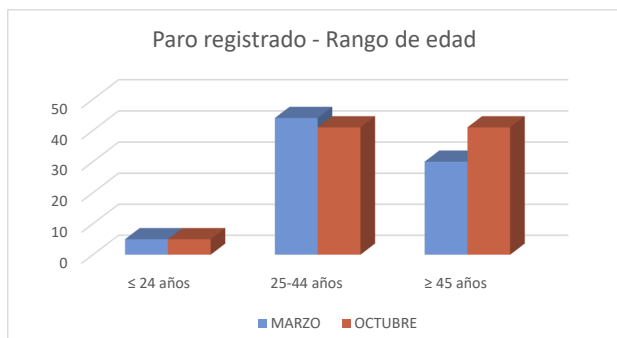

1c. Afiliados a la Seguridad Social por municipio de residencia del trabajador

Total Afiliados a la Seguridad Social, por ubicación residencia (1 enero 2020) **446**
 % sobre el total de la Comunidad de Madrid **0,01%**

Afiliados por intervalo de edad (1/1/2020)	N	%
● Afiliados a la Seguridad Social < 30 años	34	7,6%
● Afiliados a la Seguridad Social 30-49 años	296	66,4%
● Afiliados a la Seguridad Social ≥ 50 años	116	26,0%



Afiliados por grupo cotización [régimen general] [1/1/2020]	N	%
● Ingenieros/licenciados afiliados a la Seguridad Social	22	4,9%
● Ingenieros técnicos, peritos y ayudantes titulados afiliados a la Seguridad Social	19	4,3%
● Jefes administrativos y de taller afiliados a la Seguridad Social	21	4,7%
● Ayudantes no titulados afiliados a la Seguridad Social	5	1,1%
● Oficiales administrativos afiliados a la Seguridad Social	42	9,4%
● Subalternos afiliados a la Seguridad Social	27	6,1%
● Auxiliares administrativos afiliados a la Seguridad Social	52	11,7%
● Oficiales de primera y segunda afiliados a la Seguridad Social	77	17,3%
● Oficiales de tercera y especialistas afiliados a la Seguridad Social	38	8,5%
● Peones afiliados a la Seguridad Social	47	10,5%
● Menores de dieciocho años afiliados a la Seguridad Social	0	0,0%
● Afiliados a la Seguridad Social sin grupo de cotización	96	21,5%

Afiliados por rama de actividad (municipio de residencia) (1/1/2020)	N	%
● Afiliados Seguridad Social, rama agricultura y ganadería	10	2,2%
● Afiliados Seguridad Social, rama minería, industria y energía	64	14,3%
● Afiliados Seguridad Social, rama de construcción	39	8,7%
● Afiliados Seguridad Social, rama de servicios de distribución y hostelería	157	35,2%
● Afiliados Seguridad Social, rama de servicios a empresas y financieros	85	19,1%
● Afiliados Seguridad Social, rama de otros servicios	91	20,4%

2. Mercado de trabajo: Tejido productivo de la zona/municipio (UNIDADES PRODUCTIVAS y OCUPADOS de esas Unidades productivas)

2a. Nº total de UNIDADES PRODUCTIVAS situadas en la zona/municipio

Unidades productivas [colectivo empresarial] [1 de enero 2020] **93**
 % sobre el total de la Comunidad de Madrid **0,0%**

2b. Nº de OCUPADOS en las unidades productivas situadas en la zona/municipio

Nº de ocupados [Colectivo empresarial] [1 de enero 2020] **201**
 % sobre el total de la Comunidad de Madrid **0,0%**

2c. Evolución del nº total de UNIDADES PRODUCTIVAS y de OCUPADOS situados en la zona/municipio

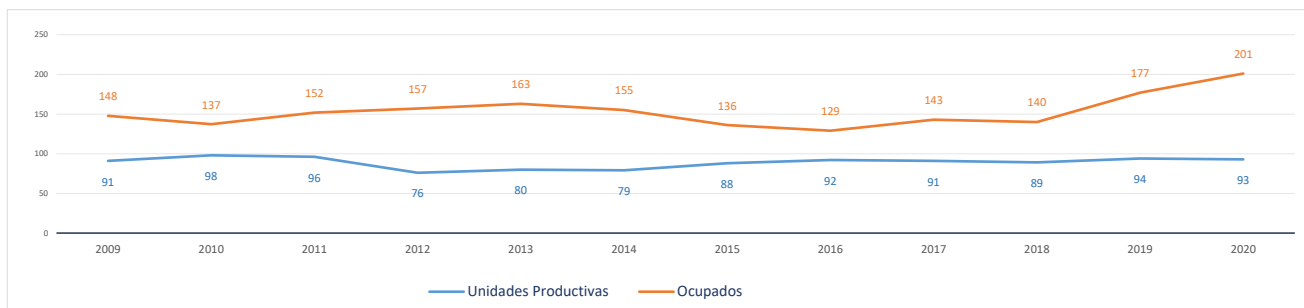

Evolución cronológica de las UNIDADES PRODUCTIVAS en el municipio, la zona y la Región

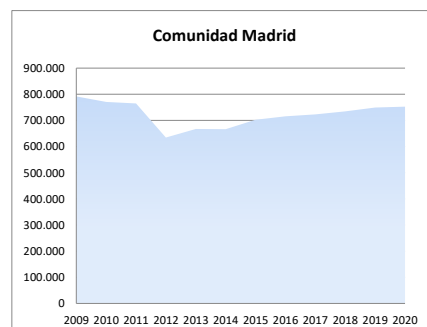
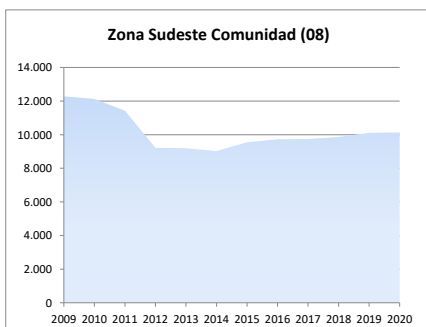
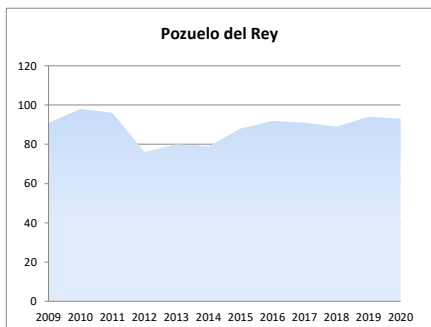

2d. Análisis por estrato de empleo

Evolución del nº de **UNIDADES PRODUCTIVAS** situadas en la zona/municipio, según estrato de empleo 2009-2020 [datos a 1 de enero de cada año]

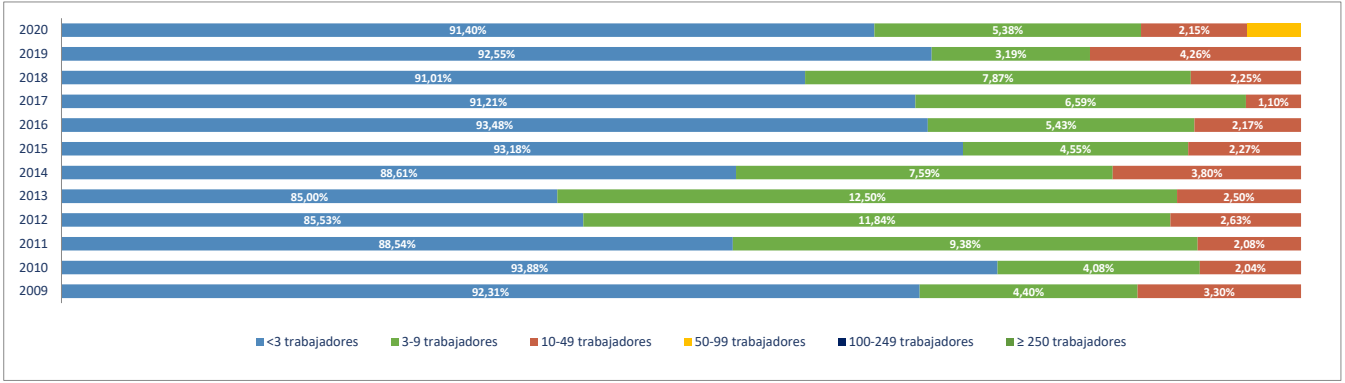

Evolución del nº de **OCUPADOS EN LAS UNIDADES PRODUCTIVAS** situadas en la zona/municipio, según estrato de empleo 2009-2020 [a 1 de enero de cada año]

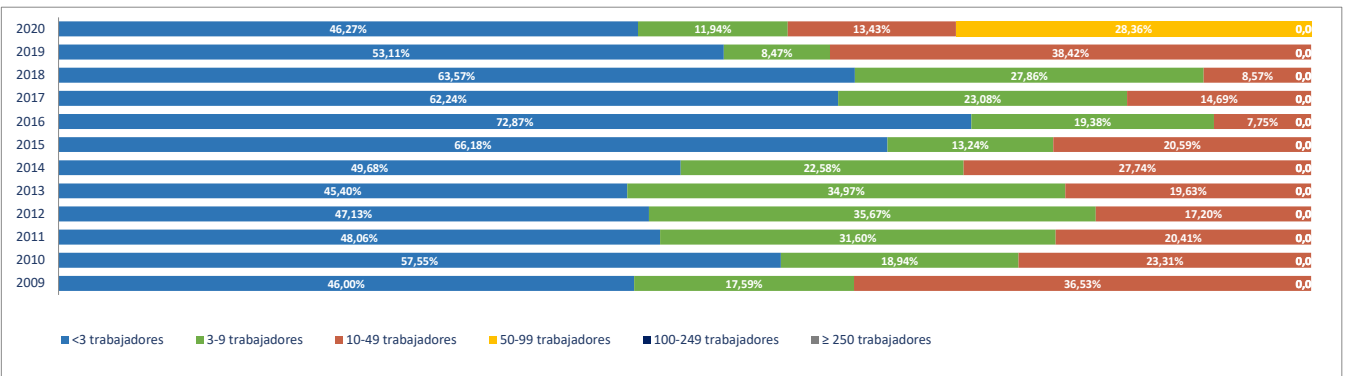

2e. Unidades productivas y ocupados por rama de actividad

Total Rama de actividad en 2020 [R-28 Colectivo empresarial]

Rama de actividad	Unidades product.	%	Ocupados	%
1ª Agricultura, ganadería, caza, selvicultura y pesca	8	8,60%	9	4,48%
2ª Minería, electricidad y agua	2	2,15%	3	1,49%
3ª Industria de la alimentación, bebidas y tabaco	0	0,00%	0	0,00%
4ª Industria textil, de la confección, cuero y calzado	0	0,00%	0	0,00%
5ª Metálicas básicas e intermedias	2	2,15%	2	1,00%
6ª Construcción de maquinaria y equipo mecánico	1	1,08%	1	0,50%
7ª Construcción de maquinaria y equipo eléctrico, electrónico y óptico	0	0,00%	0	0,00%
8ª Fabricación de material de transporte	0	0,00%	0	0,00%
9ª Industria del papel y artes gráficas	0	0,00%	0	0,00%
10ª Industria química, coquerías y refino de petróleo	0	0,00%	0	0,00%
11ª Fabricación de otros productos minerales no metálicos	0	0,00%	0	0,00%
12ª Industria de la madera, el caucho y otras industrias manufactureras	0	0,00%	0	0,00%
13ª Construcción	17	18,28%	41	20,40%
14ª Comercio mayorista e intermediarios del comercio (exc. vehículos)	1	1,08%	1	0,50%
15ª Comercio minorista y comercio y reparación de vehículos	8	8,60%	8	3,98%
16ª Hostelería	3	3,23%	4	1,99%
17ª Transporte y almacenamiento	15	16,13%	17	8,46%
18ª Información y comunicaciones	1	1,08%	1	0,50%
19ª Actividades Inmobiliarias	0	0,00%	0	0,00%
20ª Actividades profesionales, científicas y técnicas	5	5,38%	6	2,99%
21ª Actividades administrativas y servicios auxiliares	7	7,53%	73	36,32%
22ª Actividades financieras y de seguros	0	0,00%	0	0,00%
23ª Admón pública, defensa, seguridad social y organismos extraterritoriales	1	1,08%	5	2,49%
24ª Educación	4	4,30%	11	5,47%
25ª Actividades sanitarias y de servicios sociales	2	2,15%	3	1,49%
26ª Actividades artísticas, recreativas y de entretenimiento	2	2,15%	2	1,00%
27ª Reparación y otros servicios personales	7	7,53%	7	3,48%
28ª Actividades asociativas y de los hogares	7	7,53%	7	3,48%

Porcentaje de Unidades productivas y Ocupados por rama de actividad

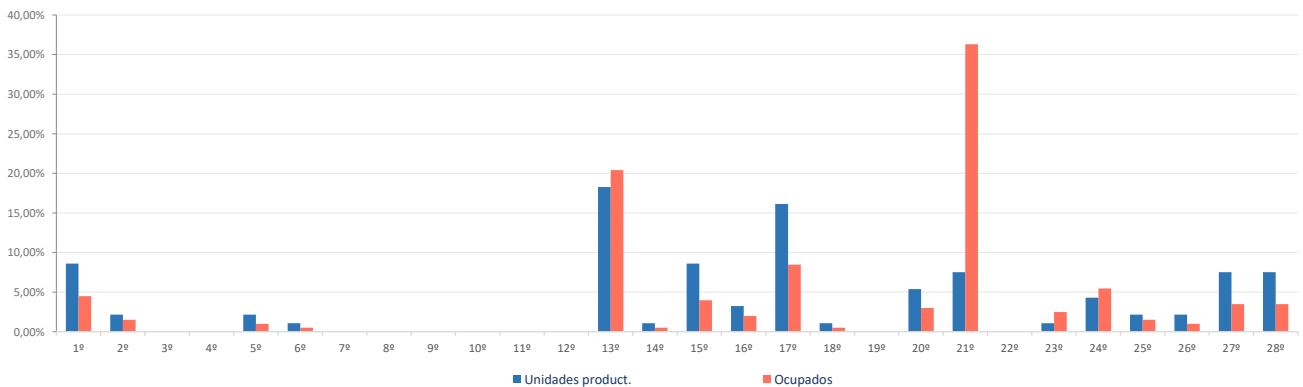

Ranking 20 actividades económicas con más UNIDADES PRODUCTIVAS [R-66 Colectivo empresarial] [1 enero 2020]

1ª	Actividades de construcción especializada	15
2ª	Agricultura, ganadería, caza, selvicultura y pesca	8
3ª	Comercio minorista (excepto vehículos)	8
4ª	Transporte terrestre de viajeros	7
5ª	Transporte terrestre de mercancías y por tubería	7
6ª	Otras actividades administrativas	7
7ª	Reparación y otros servicios personales	7
8ª	Actividades de los hogares	7
9ª	Otras actividades profesionales	4
10ª	Educación	4
11ª	Servicios de comidas y bebidas	3
12ª	Suministro de agua, saneamiento y gestión de residuos	2
13ª	Fabricación de productos metálicos, excepto maquinaria y equipo	2
14ª	Construcción general	2
15ª	Actividades sanitarias y de servicios sociales	2
16ª	Actividades artísticas, recreativas y de entretenimiento	2
17ª	Construcción de maquinaria y equipo mecánico	1
18ª	Comercio mayorista e intermediarios del comercio (exc. vehículos)	1
19ª	Actividades postales y de correos	1
20ª	Servicios de información	1

Comparativa 20 actividades económicas con más UNIDADES PRODUCTIVAS en el municipio, la zona y la Región [R-66 Colectivo empresarial] [1 enero 2020]

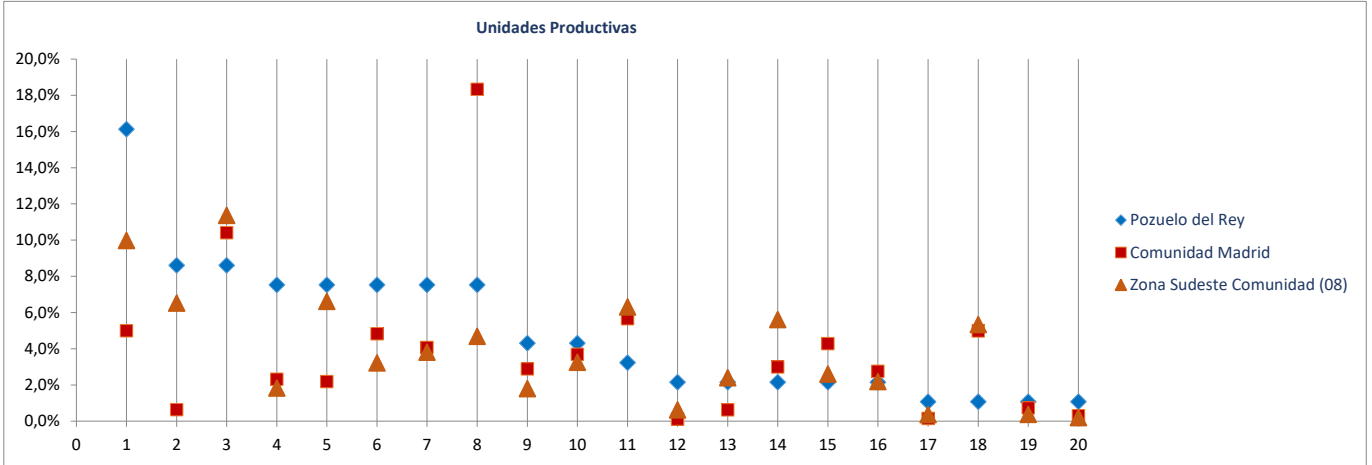

Ranking 20 actividades económicas con más OCUPADOS [R-66 Colectivo empresarial] [1 enero 2020]

1ª	Otras actividades administrativas	73
2ª	Actividades de construcción especializada	37
3ª	Educación	11
4ª	Agricultura, ganadería, caza, selvicultura y pesca	9
5ª	Comercio minorista (excepto vehículos)	8
6ª	Transporte terrestre de viajeros	8
7ª	Transporte terrestre de mercancías y por tubería	8
8ª	Reparación y otros servicios personales	7
9ª	Actividades de los hogares	7
10ª	Admón pública, defensa, seguridad social y organismos extraterritoriales	5
11ª	Construcción general	4
12ª	Servicios de comidas y bebidas	4
13ª	Otras actividades profesionales	4
14ª	Suministro de agua, saneamiento y gestión de residuos	3
15ª	Actividades sanitarias y de servicios sociales	3
16ª	Fabricación de productos metálicos, excepto maquinaria y equipo	2
17ª	Publicidad y estudios de mercado	2
18ª	Actividades artísticas, recreativas y de entretenimiento	2
19ª	Construcción de maquinaria y equipo mecánico	1
20ª	Comercio mayorista e intermediarios del comercio (exc. vehículos)	1

Comparativa 20 actividades económicas con más OCUPADOS en el municipio, la zona y la Región [R66 - Colectivo empresarial] [1 enero 2020]

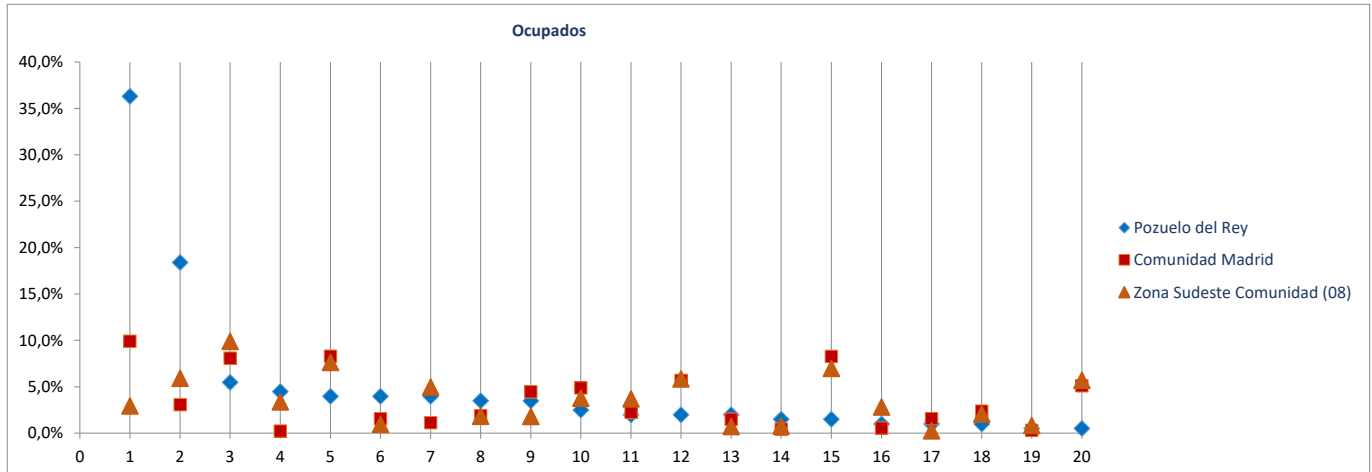

Radiografía de las zonas NUTS4 madrileñas

BLOQUE 1. Datos geográficos y demográficos

Zona Sudeste Comunidad (08)

Ambite, Anchuelo, Belmonte de Tajo, Brea de Tajo, Campo Real, Carabaña, Colmenar de Oreja, Corpa, Chinchón, Estremera, Fuentidueña de Tajo, Loeches, Morata de Tajuña, Nuevo Baztán, Olmeda de las Fuentes, Orusco de Tajuña, Perales de Tajuña, Pezuela de las Torres, Pozuelo del Rey, Santorcaz, Los Santos de la Humosa, Tielmes, Titulcia, Torres de la Alameda, Valdaracete, Valdelaguna, Valdilecha, Valverde de Alcalá, Villaconejos, Villalbilla, Villamanrique de Tajo, Villar del Olmo, Villarejo de Salvanes



Santorcaz

Superficie (Km ²)	28,2
Densidad de población (1 enero 2019) [habitantes/km2]	31

Evolución 2007-2019 de la población empadronada [personas] [datos a 1 de enero de cada año]

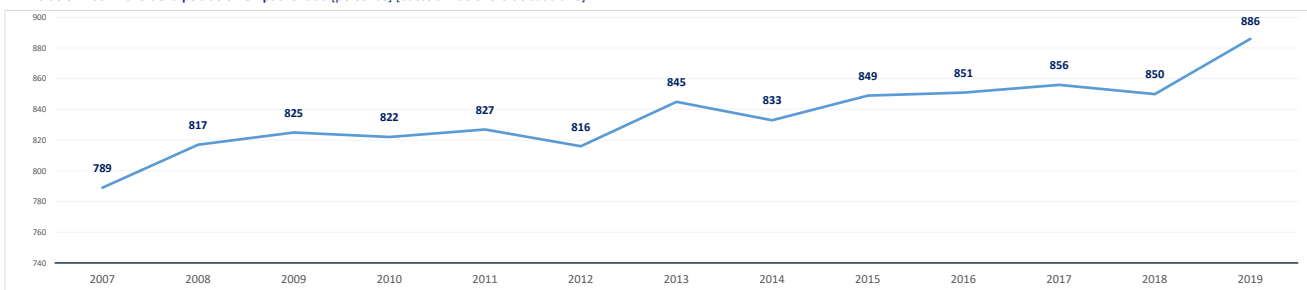

Población empadronada (1 enero 2019) [personas]	886
Edad media de la población (2019) [años]	43,5

Población 16-30 años (1 enero 2019) [personas]	124
[% respecto del total de la población]	14,0%
Población extranjera (1 enero 2019) [personas]	73
[% respecto del total de la población]	8,2%

Grado de juventud de la población (población ≤ 15 años) (1 enero 2019) [%]	13,2%	Nut: 17,1%	CM: 15,3%
Grado de envejecimiento de la población (población ≥ 65 años) (1 enero 2019) [%]	18,3%	Nut: 14,7%	CM: 17,7%
Proporción de dependencia (1 enero 2019) [ratio:(poblac ≤15 años+≥65 años)/(poblac 16-64 años)]	0,46	Nut: 0,47	CM: 0,49
Proporción de reemplazamiento (1 enero 2019) [ratio: (población 16-40 años) / (población 41-65 años)]	0,69	Nut: 0,80	CM: 0,81

Crecimiento de la población empadronada [%] [enero 2018-enero 2019]	4,2%
Crecimiento vegetativo (2018) [número] [nacimientos - defunciones] [enero 2018-enero 2019]	-1
Emigraciones al resto de Comunidades Autónomas (2019) [número de bajas en el Padrón en la CM]	24
Saldo migratorio (2019) [número: inmigración - emigración.]	12

Evolución 2007-2019 de la edad media de la población [años] [datos a 1 de enero de cada año]

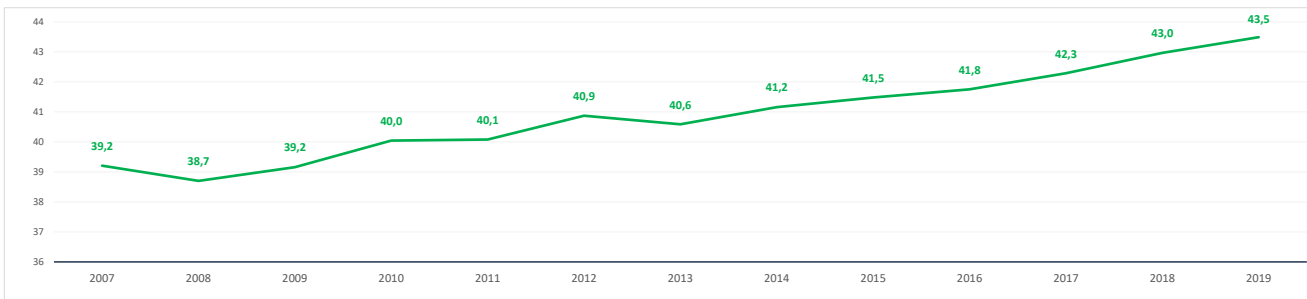

Evolución 2009-2019 de la población ≤ 15 años y ≥ 65 años [%] [datos a 1 de enero de cada año]

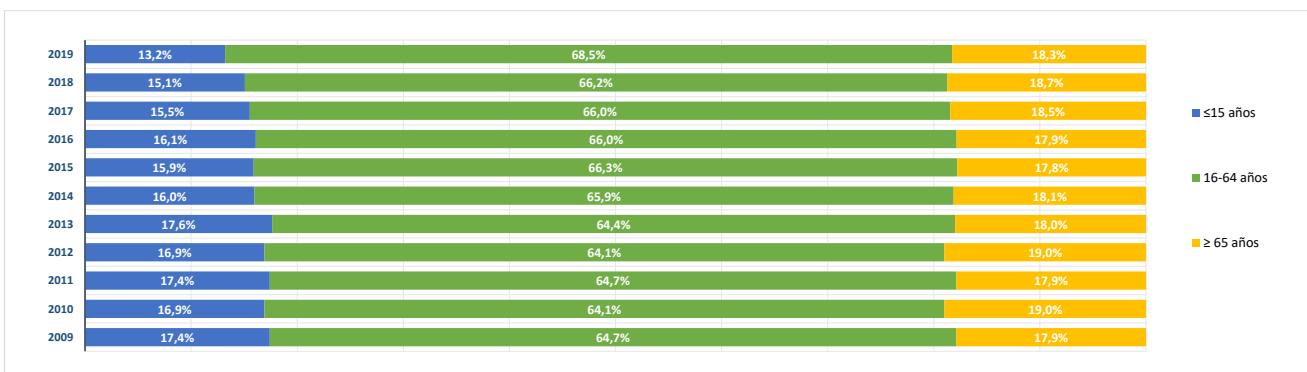

BLOQUE 2. Mercado de trabajo y tejido productivo

Zona Sudeste Comunidad (08)

Ambite, Anchuelo, Belmonte de Tajo, Brea de Tajo, Campo Real, Carabaña, Colmenar de Oreja, Corpa, Chinchón, Estremera, Fuentidueña de Tajo, Loeches, Morata de Tajuña, Nuevo Baztán, Olmeda de las Fuentes, Orusco de Tajuña, Perales de Tajuña, Pezuela de las Torres, Pozuelo del Rey, Santorcaz, Los Santos de la Humosa, Tielmes, Titulcia, Torres de la Alameda, Valdaracete, Valdelaguna, Valdilecha, Valverde de Alcalá, Villacanejos, Villalbilla, Villamanrique de Tajo, Villar del Olmo, Villarejo de Salvanés



Santorcaz

1. Mercado de trabajo: datos sobre trabajadores RESIDENTES en la zona/municipio

1a. Población de 16 a 64 años

Población de 16-64 años [potencialmente activa] [Padrón municipal] [1 de enero 2019]

590

% sobre el total de la Comunidad de Madrid

0,0%

Evolución de la población de 16-64 años [en la zona o municipio de residencia]

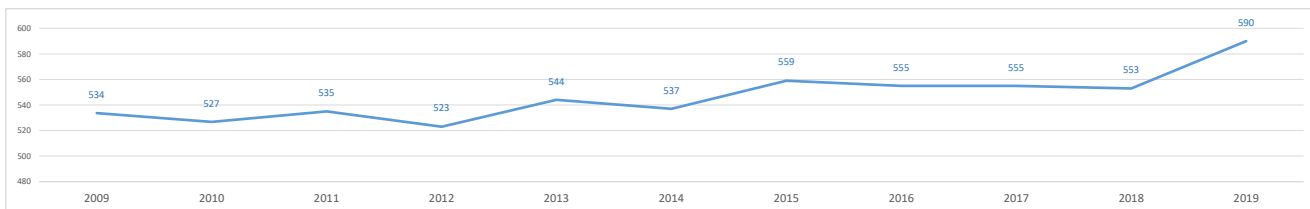

1b. Paro registrado

Evolución del número de parados registrados (en la zona o municipio de residencia)

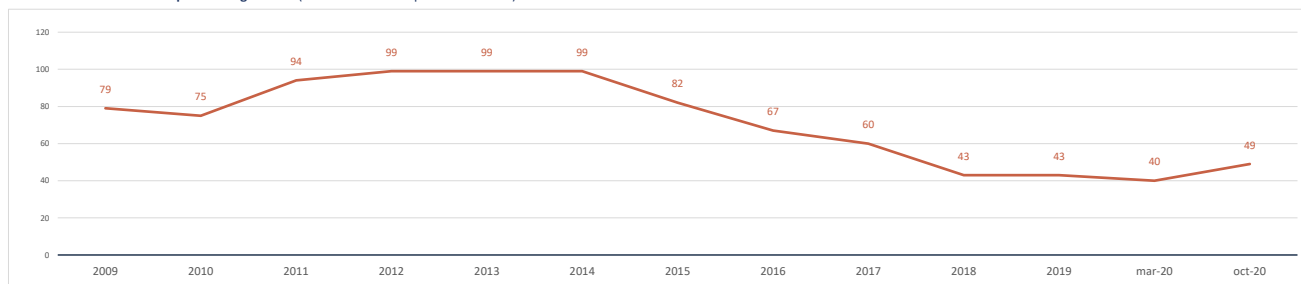

Impacto de la pandemia COVID-19 sobre el paro registrado (periodo marzo-octubre 2020)

Parados registrados (31 marzo 2020) [zona/municipio de residencia]

40

Parados registrados, edad ≤ 24 años	1
Parados registrados, edad 25-44 años	15
Parados registrados, edad ≥ 45 años	24
Parados registrados, hombres	13
Parados registrados, mujeres	27

Parados registrados (31 octubre 2020) [zona/municipio de residencia]

49

Parados registrados, edad ≤ 24 años	3
Parados registrados, edad 25-44 años	22
Parados registrados, edad ≥ 45 años	24
Parados registrados, hombres	15
Parados registrados, mujeres	34

Gráfico comparativo Paro registrado en Marzo y Octubre por Rango de Edad y Sexo

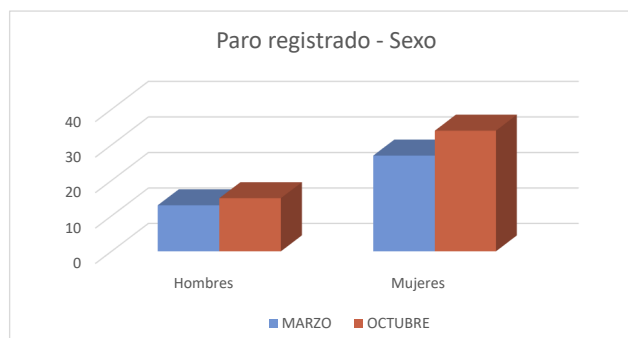
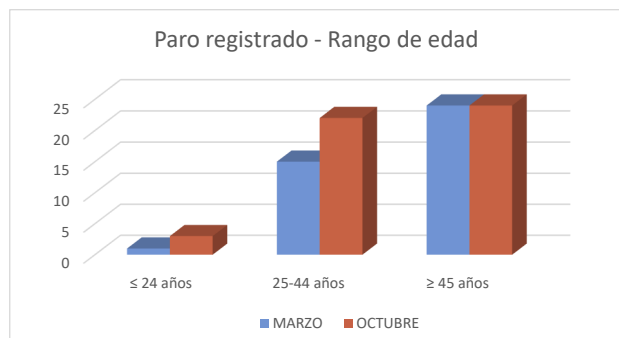

1c. Afiliados a la Seguridad Social por municipio de residencia del trabajador

Total Afiliados a la Seguridad Social, por ubicación **residencia** (1 enero 2020) **254**
 % sobre el total de la Comunidad de Madrid 0,01%

Afiliados por intervalo de edad (1/1/2020)	N	%
● Afiliados a la Seguridad Social < 30 años	35	13,8%
● Afiliados a la Seguridad Social 30-49 años	134	52,8%
● Afiliados a la Seguridad Social ≥ 50 años	85	33,5%



Afiliados por grupo cotización [régimen general] [1/1/2020]	N	%
● Ingenieros/licenciados afiliados a la Seguridad Social	14	5,5%
● Ingenieros técnicos, peritos y ayudantes titulados afiliados a la Seguridad Social	11	4,3%
● Jefes administrativos y de taller afiliados a la Seguridad Social	10	3,9%
● Ayudantes no titulados afiliados a la Seguridad Social	5	2,0%
● Oficiales administrativos afiliados a la Seguridad Social	21	8,3%
● Subalternos afiliados a la Seguridad Social	9	3,5%
● Auxiliares administrativos afiliados a la Seguridad Social	27	10,6%
● Oficiales de primera y segunda afiliados a la Seguridad Social	47	18,5%
● Oficiales de tercera y especialistas afiliados a la Seguridad Social	23	9,1%
● Peones afiliados a la Seguridad Social	33	13,0%
● Menores de dieciocho años afiliados a la Seguridad Social	0	0,0%
● Afiliados a la Seguridad Social sin grupo de cotización	54	21,3%

Afiliados por rama de actividad (municipio de residencia) (1/1/2020)	N	%
● Afiliados Seguridad Social, rama agricultura y ganadería	6	2,4%
● Afiliados Seguridad Social, rama minería, industria y energía	32	12,6%
● Afiliados Seguridad Social, rama de construcción	21	8,3%
● Afiliados Seguridad Social, rama de servicios de distribución y hostelería	69	27,2%
● Afiliados Seguridad Social, rama de servicios a empresas y financieros	49	19,3%
● Afiliados Seguridad Social, rama de otros servicios	77	30,3%

2. Mercado de trabajo: Tejido productivo de la zona/municipio (UNIDADES PRODUCTIVAS y OCUPADOS de esas Unidades productivas)

2a. Nº total de UNIDADES PRODUCTIVAS situadas en la zona/municipio

Unidades productivas [colectivo empresarial] [1 de enero 2020] **57**
 % sobre el total de la Comunidad de Madrid 0,0%

2b. Nº de OCUPADOS en las unidades productivas situadas en la zona/municipio

Nº de ocupados [Colectivo empresarial] [1 de enero 2020] **78**
 % sobre el total de la Comunidad de Madrid 0,0%

2c. Evolución del nº total de UNIDADES PRODUCTIVAS y de OCUPADOS situados en la zona/municipio

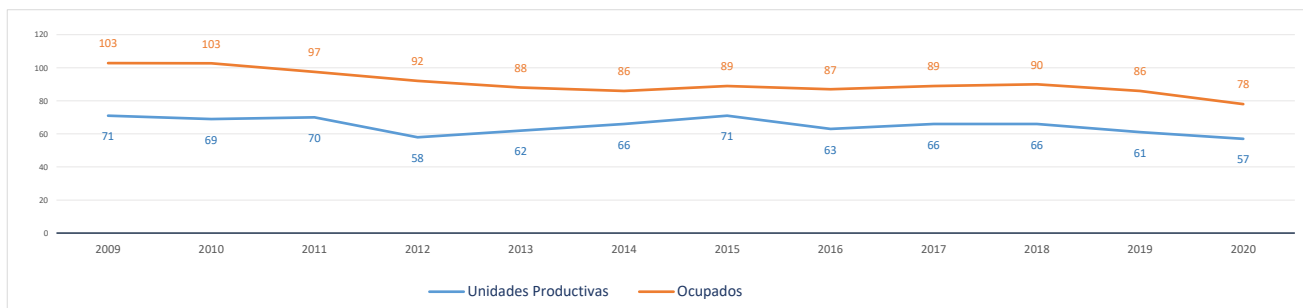

Evolución cronológica de las UNIDADES PRODUCTIVAS en el municipio, la zona y la Región

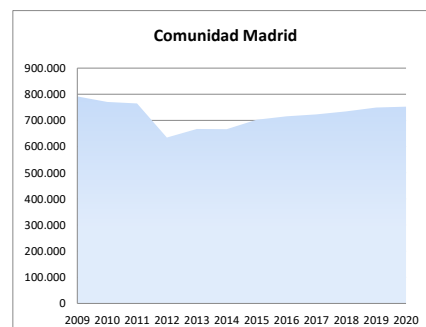
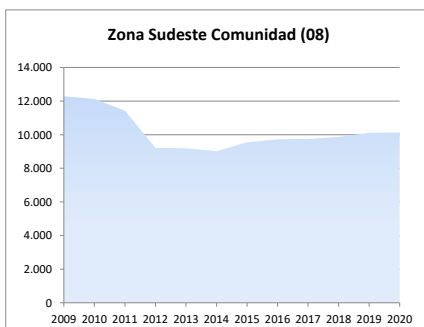
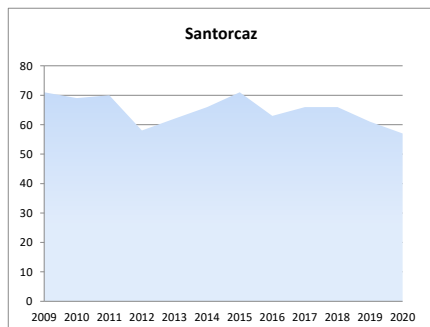

2d. Análisis por estrato de empleo

Evolución del nº de **UNIDADES PRODUCTIVAS** situadas en la zona/municipio, según estrato de empleo 2009-2020 [datos a 1 de enero de cada año]

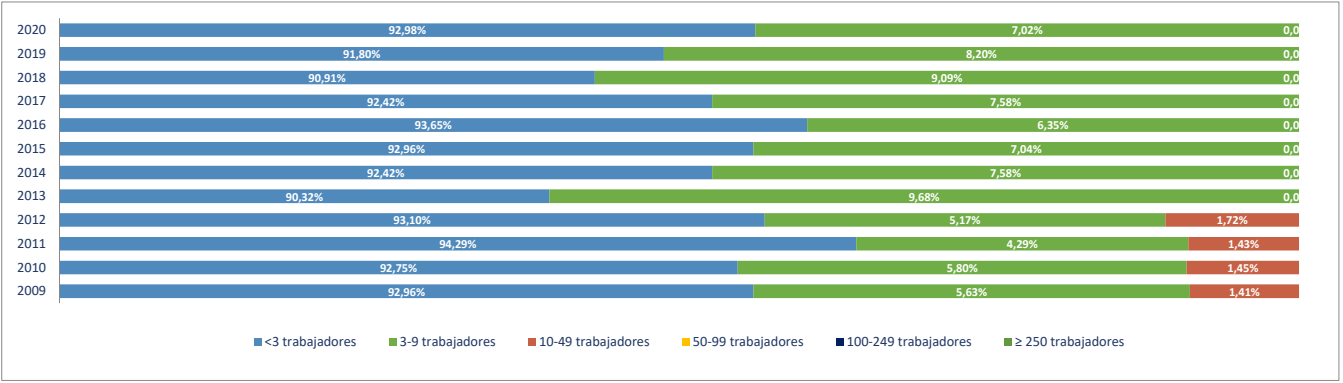

Evolución del nº de **OCUPADOS EN LAS UNIDADES PRODUCTIVAS** situadas en la zona/municipio, según estrato de empleo 2009-2020 [a 1 de enero de cada año]

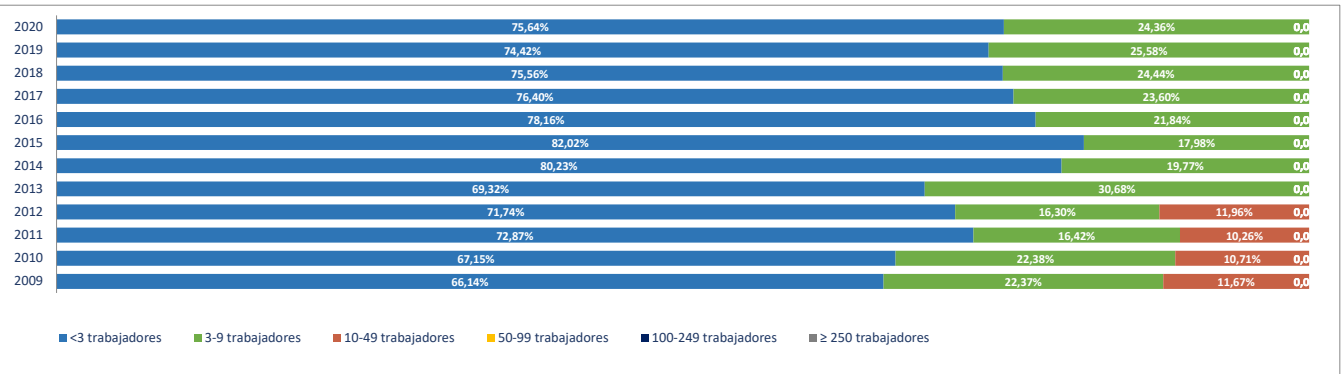

2e. Unidades productivas y ocupados por rama de actividad

Total Rama de actividad en 2020 [R-28 Colectivo empresarial]	Unidades product.	%	Ocupados	%
1ª Agricultura, ganadería, caza, selvicultura y pesca	6	10,53%	6	7,69%
2ª Minería, electricidad y agua	0	0,00%	0	0,00%
3ª Industria de la alimentación, bebidas y tabaco	0	0,00%	0	0,00%
4ª Industria textil, de la confección, cuero y calzado	0	0,00%	0	0,00%
5ª Metálicas básicas e intermedias	0	0,00%	0	0,00%
6ª Construcción de maquinaria y equipo mecánico	0	0,00%	0	0,00%
7ª Construcción de maquinaria y equipo eléctrico, electrónico y óptico	0	0,00%	0	0,00%
8ª Fabricación de material de transporte	0	0,00%	0	0,00%
9ª Industria del papel y artes gráficas	3	5,26%	4	5,13%
10ª Industria química, coquerías y refino de petróleo	0	0,00%	0	0,00%
11ª Fabricación de otros productos minerales no metálicos	0	0,00%	0	0,00%
12ª Industria de la madera, el caucho y otras industrias manufactureras	0	0,00%	0	0,00%
13ª Construcción	15	26,32%	15	19,23%
14ª Comercio mayorista e intermediarios del comercio (exc. vehículos)	1	1,75%	1	1,28%
15ª Comercio minorista y comercio y reparación de vehículos	9	15,79%	13	16,67%
16ª Hostelería	5	8,77%	9	11,54%
17ª Transporte y almacenamiento	5	8,77%	5	6,41%
18ª Información y comunicaciones	2	3,51%	2	2,56%
19ª Actividades Inmobiliarias	0	0,00%	0	0,00%
20ª Actividades profesionales, científicas y técnicas	2	3,51%	2	2,56%
21ª Actividades administrativas y servicios auxiliares	2	3,51%	3	3,85%
22ª Actividades financieras y de seguros	0	0,00%	0	0,00%
23ª Admón publica, defensa, seguridad social y organismos extraterritoriales	1	1,75%	6	7,69%
24ª Educación	0	0,00%	0	0,00%
25ª Actividades sanitarias y de servicios sociales	2	3,51%	8	10,26%
26ª Actividades artísticas, recreativas y de entretenimiento	0	0,00%	0	0,00%
27ª Reparación y otros servicios personales	1	1,75%	1	1,28%
28ª Actividades asociativas y de los hogares	3	5,26%	3	3,85%

Porcentaje de Unidades productivas y Ocupados por rama de actividad

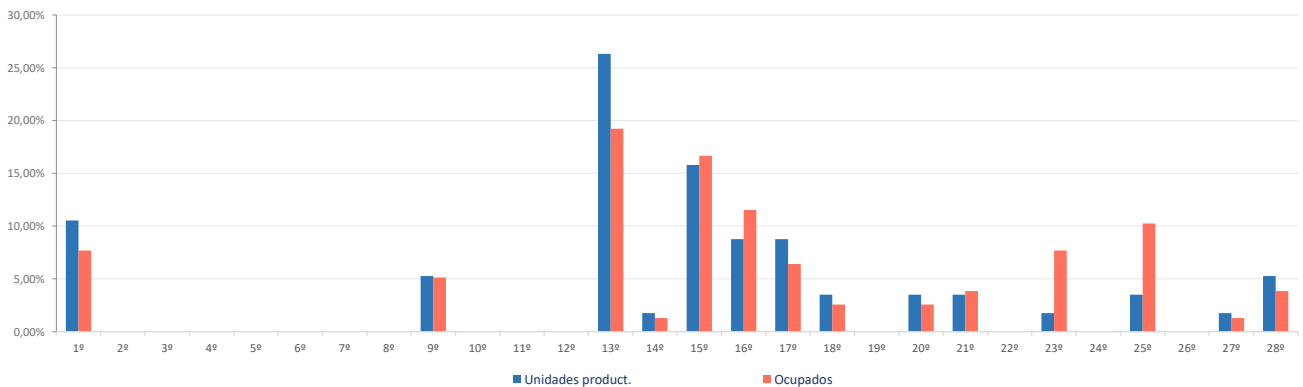

Ranking 20 actividades económicas con más UNIDADES PRODUCTIVAS [R-66 Colectivo empresarial] [1 enero 2020]

1ª	Actividades de construcción especializada	8
2ª	Construcción general	7
3ª	Comercio minorista (excepto vehículos)	7
4ª	Agricultura, ganadería, caza, selvicultura y pesca	6
5ª	Servicios de comidas y bebidas	5
6ª	Transporte terrestre de mercancías y por tubería	5
7ª	Artes gráficas	3
8ª	Actividades de los hogares	3
9ª	Comercio y reparación de vehículos	2
10ª	Programación y consultoría informática	2
11ª	Otras actividades administrativas	2
12ª	Actividades sanitarias y de servicios sociales	2
13ª	Comercio mayorista e intermediarios del comercio (exc. vehículos)	1
14ª	Actividades jurídicas y de contabilidad	1
15ª	Otras actividades profesionales	1
16ª	Admón pública, defensa, seguridad social y organismos extraterritoriales	1
17ª	Reparación y otros servicios personales	1
18ª		
19ª		
20ª		

Comparativa 20 actividades económicas con más UNIDADES PRODUCTIVAS en el municipio, la zona y la Región [R-66 Colectivo empresarial] [1 enero 2020]

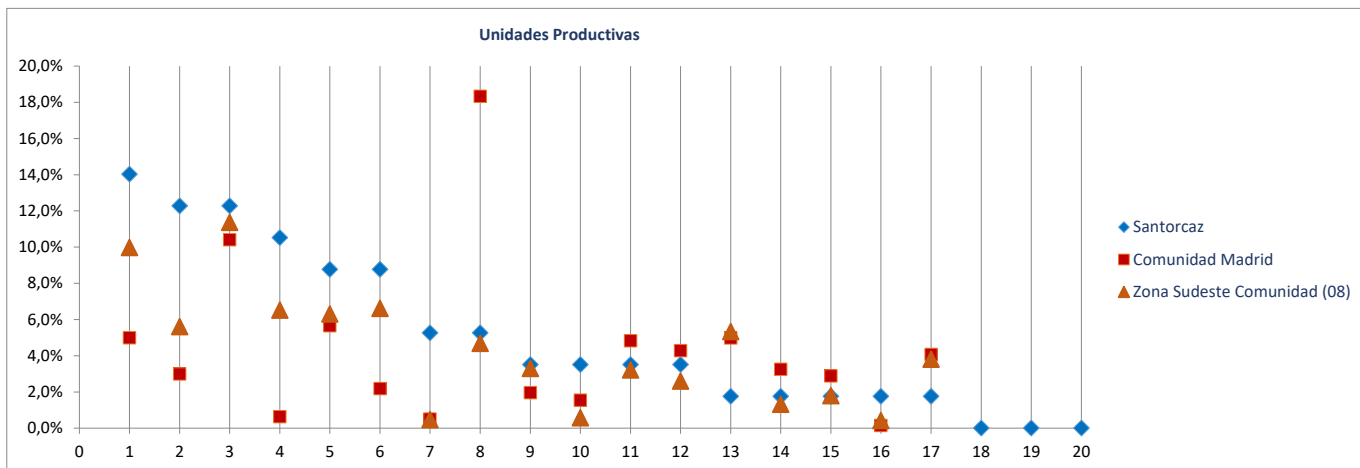

Ranking 20 actividades económicas con más OCUPADOS [R-66 Colectivo empresarial] [1 enero 2020]

1ª	Comercio minorista (excepto vehículos)	10
2ª	Servicios de comidas y bebidas	9
3ª	Actividades de construcción especializada	8
4ª	Actividades sanitarias y de servicios sociales	8
5ª	Construcción general	7
6ª	Agricultura, ganadería, caza, selvicultura y pesca	6
7ª	Admón pública, defensa, seguridad social y organismos extraterritoriales	6
8ª	Transporte terrestre de mercancías y por tubería	5
9ª	Artes gráficas	4
10ª	Comercio y reparación de vehículos	3
11ª	Otras actividades administrativas	3
12ª	Actividades de los hogares	3
13ª	Programación y consultoría informática	2
14ª	Comercio mayorista e intermediarios del comercio (exc. vehículos)	1
15ª	Actividades jurídicas y de contabilidad	1
16ª	Otras actividades profesionales	1
17ª	Reparación y otros servicios personales	1
18ª		
19ª		
20ª		

Comparativa 20 actividades económicas con más OCUPADOS en el municipio, la zona y la Región [R66 - Colectivo empresarial] [1 enero 2020]

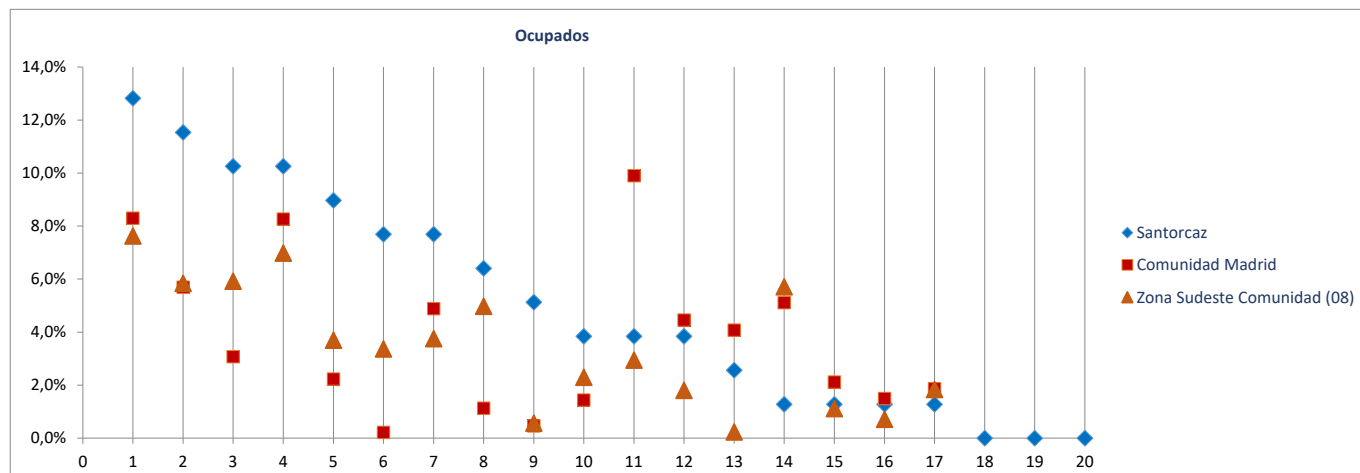

Radiografía de las zonas NUTS4 madrileñas

BLOQUE 1. Datos geográficos y demográficos

Zona Sudeste Comunidad (08)

Ambite, Anchuelo, Belmonte de Tajo, Brea de Tajo, Campo Real, Carabaña, Colmenar de Oreja, Corpa, Chinchón, Estremera, Fuentidueña de Tajo, Loeches, Morata de Tajuña, Nuevo Baztán, Olmeda de las Fuentes, Orusco de Tajuña, Perales de Tajuña, Pezuela de las Torres, Pozuelo del Rey, Santorcal, Los Santos de la Humosa, Tielmes, Titulcia, Torres de la Alameda, Valdaracete, Valdelaguna, Valdilecha, Valverde de Alcalá, Villaconejos, Villalbilla, Villamanrique de Tajo, Villar del Olmo, Villarejo de Salvanés



Santos de la Humosa (Los)

Superficie (Km ²)	35,1
Densidad de población (1 enero 2019) [habitantes/km2]	74

Evolución 2007-2019 de la población empadronada [personas] [datos a 1 de enero de cada año]

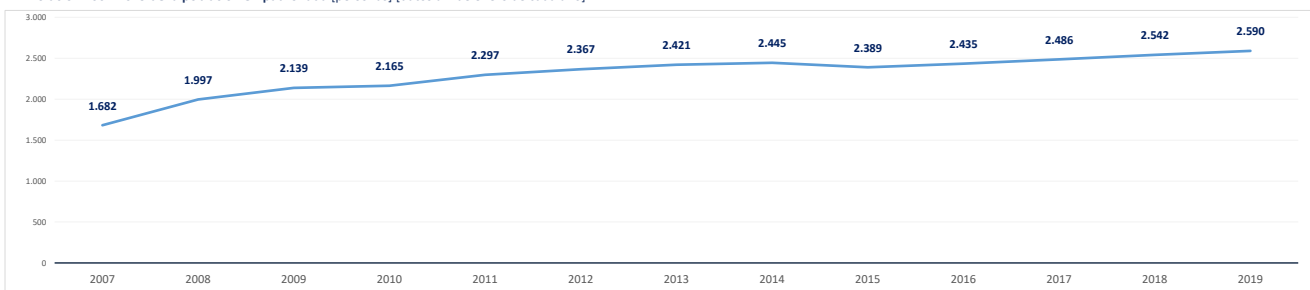

Población empadronada (1 enero 2019) [personas]	2.590
Edad media de la población (2019) [años]	36,6

Población 16-30 años (1 enero 2019) [personas]	317
[% respecto del total de la población]	12,2%
Población extranjera (1 enero 2019) [personas]	279
[% respecto del total de la población]	10,8%

Grado de juventud de la población (población ≤ 15 años) (1 enero 2019) [%]	22,1%	Nut: 17,1%	CM: 15,3%
Grado de envejecimiento de la población (población ≥ 65 años) (1 enero 2019) [%]	10,4%	Nut: 14,7%	CM: 17,7%
Proporción de dependencia (1 enero 2019) [ratio:(poblac ≤15 años+≥65 años)/(poblac 16-64 años)]	0,48	Nut: 0,47	CM: 0,49
Proporción de reemplazamiento (1 enero 2019) [ratio: (población 16-40 años) / (población 41-65 años)]	0,81	Nut: 0,80	CM: 0,81

Crecimiento de la población empadronada [%] [enero 2018-enero 2019]	1,9%
Crecimiento vegetativo (2018) [número] [nacimientos - defunciones] [enero 2018-enero 2019]	7
Emigraciones al resto de Comunidades Autónomas (2019) [número de bajas en el Padrón en la CM]	56
Saldo migratorio (2019) [número: inmigración - emigración.]	79

Evolución 2007-2019 de la edad media de la población [años] [datos a 1 de enero de cada año]

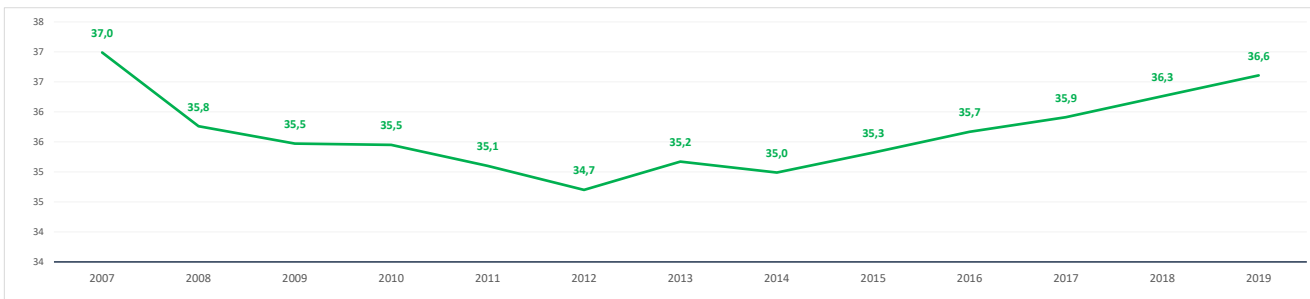

Evolución 2009-2019 de la población ≤ 15 años y ≥ 65 años [%] [datos a 1 de enero de cada año]

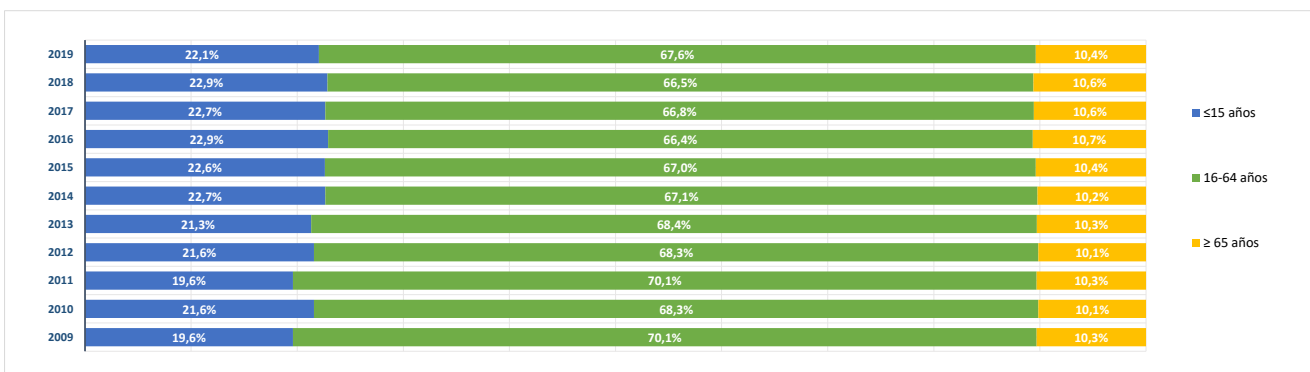

BLOQUE 2. Mercado de trabajo y tejido productivo

Zona Sudeste Comunidad (08)

Ambite, Anchuelo, Belmonte de Tajo, Brea de Tajo, Campo Real, Carabaña, Colmenar de Oreja, Corpa, Chinchón, Estremera, Fuentidueña de Tajo, Loeches, Morata de Tajuña, Nuevo Baztán, Olmeda de las Fuentes, Orusco de Tajuña, Perales de Tajuña, Pezuela de las Torres, Pozuelo del Rey, Santorcaz, Los Santos de la Humosa, Tielmes, Titulcia, Torres de la Alameda, Valdaracete, Valdelaguna, Valdilecha, Valverde de Alcalá, Villacanejos, Villalbilla, Villamanrique de Tajo, Villar del Olmo, Villarejo de Salvanés



Santos de la Humosa (Los)

1. Mercado de trabajo: datos sobre trabajadores RESIDENTES en la zona/municipio

1a. Población de 16 a 64 años

Población de 16-64 años [potencialmente activa] [Padrón municipal] [1 de enero 2019] **1.718**

% sobre el total de la Comunidad de Madrid **0,0%**

Evolución de la población de 16-64 años [en la zona o municipio de residencia]

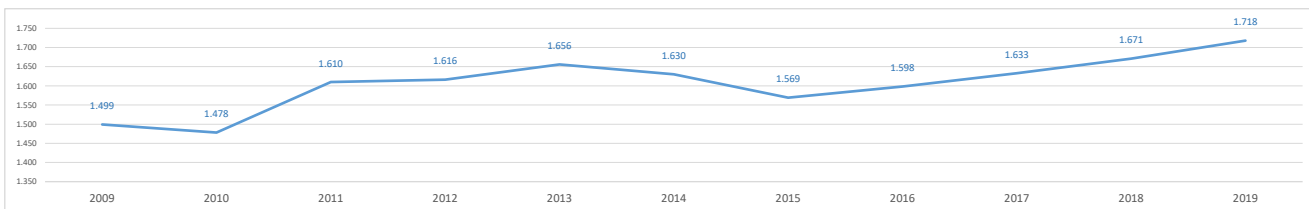

1b. Paro registrado

Evolución del número de parados registrados (en la zona o municipio de residencia)

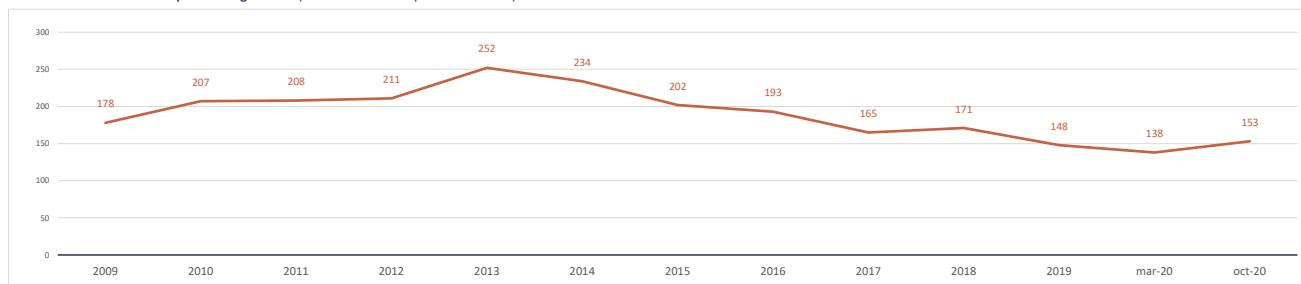

Impacto de la pandemia COVID-19 sobre el paro registrado (periodo marzo-octubre 2020)

Parados registrados (31 marzo 2020) [zona/municipio de residencia] **138**

Parados registrados, edad ≤ 24 años	10
Parados registrados, edad 25-44 años	61
Parados registrados, edad ≥ 45 años	67
Parados registrados, hombres	52
Parados registrados, mujeres	86

Parados registrados (31 octubre 2020) [zona/municipio de residencia] **153**

Parados registrados, edad ≤ 24 años	7
Parados registrados, edad 25-44 años	74
Parados registrados, edad ≥ 45 años	72
Parados registrados, hombres	63
Parados registrados, mujeres	90

Gráfico comparativo Paro registrado en Marzo y Octubre por Rango de Edad y Sexo

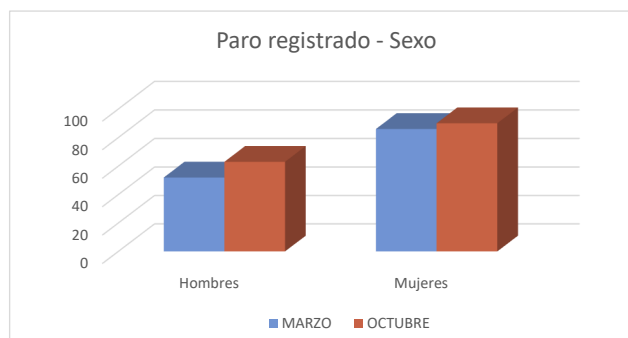
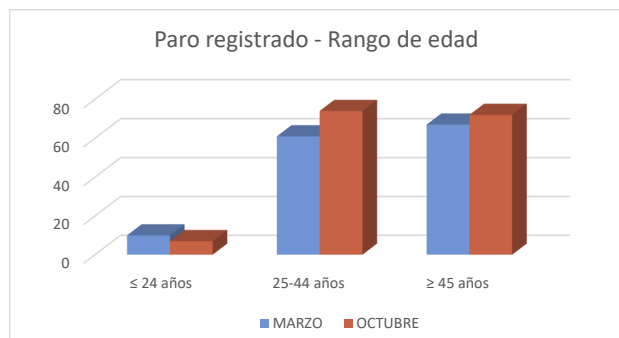

1c. Afiliados a la Seguridad Social por municipio de residencia del trabajador

Total Afiliados a la Seguridad Social, por ubicación residencia (1 enero 2020) **827**
 % sobre el total de la Comunidad de Madrid **0,02%**

Afiliados por intervalo de edad (1/1/2020)	N	%
● Afiliados a la Seguridad Social < 30 años	98	11,9%
● Afiliados a la Seguridad Social 30-49 años	527	63,7%
● Afiliados a la Seguridad Social ≥ 50 años	202	24,4%



Afiliados por grupo cotización [régimen general] [1/1/2020]	N	%
● Ingenieros/licenciados afiliados a la Seguridad Social	55	6,7%
● Ingenieros técnicos, peritos y ayudantes titulados afiliados a la Seguridad Social	46	5,6%
● Jefes administrativos y de taller afiliados a la Seguridad Social	32	3,9%
● Ayudantes no titulados afiliados a la Seguridad Social	27	3,3%
● Oficiales administrativos afiliados a la Seguridad Social	80	9,7%
● Subalternos afiliados a la Seguridad Social	42	5,1%
● Auxiliares administrativos afiliados a la Seguridad Social	91	11,0%
● Oficiales de primera y segunda afiliados a la Seguridad Social	126	15,2%
● Oficiales de tercera y especialistas afiliados a la Seguridad Social	62	7,5%
● Peones afiliados a la Seguridad Social	104	12,6%
● Menores de dieciocho años afiliados a la Seguridad Social	0	0,0%
● Afiliados a la Seguridad Social sin grupo de cotización	162	19,6%

Afiliados por rama de actividad (municipio de residencia) (1/1/2020)	N	%
● Afiliados Seguridad Social, rama agricultura y ganadería	8	1,0%
● Afiliados Seguridad Social, rama minería, industria y energía	123	14,9%
● Afiliados Seguridad Social, rama de construcción	61	7,4%
● Afiliados Seguridad Social, rama de servicios de distribución y hostelería	269	32,5%
● Afiliados Seguridad Social, rama de servicios a empresas y financieros	181	21,9%
● Afiliados Seguridad Social, rama de otros servicios	185	22,4%

2. Mercado de trabajo: Tejido productivo de la zona/municipio (UNIDADES PRODUCTIVAS y OCUPADOS de esas Unidades productivas)

2a. Nº total de UNIDADES PRODUCTIVAS situadas en la zona/municipio

Unidades productivas [colectivo empresarial] [1 de enero 2020] **190**
 % sobre el total de la Comunidad de Madrid **0,0%**

2b. Nº de OCUPADOS en las unidades productivas situadas en la zona/municipio

Nº de ocupados [Colectivo empresarial] [1 de enero 2020] **377**
 % sobre el total de la Comunidad de Madrid **0,0%**

2c. Evolución del nº total de UNIDADES PRODUCTIVAS y de OCUPADOS situados en la zona/municipio

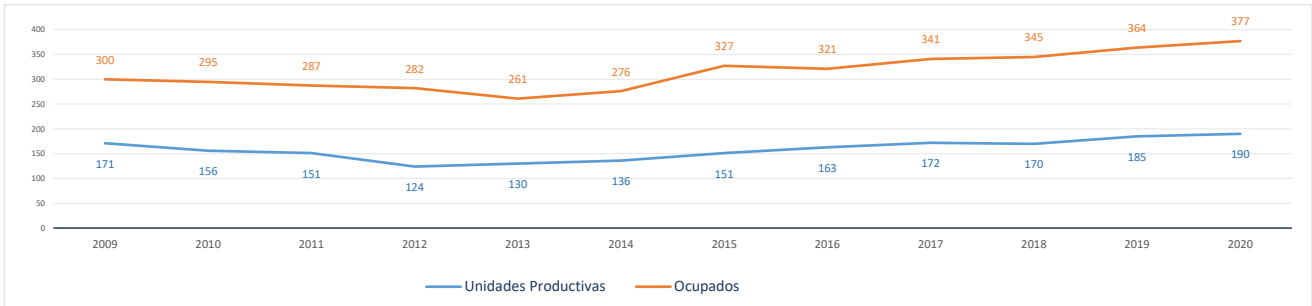

Evolución cronológica de las UNIDADES PRODUCTIVAS en el municipio, la zona y la Región

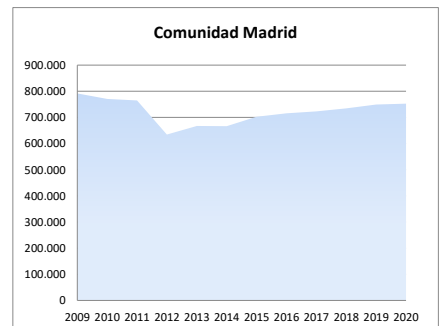
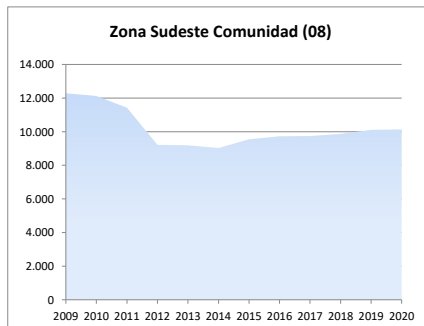
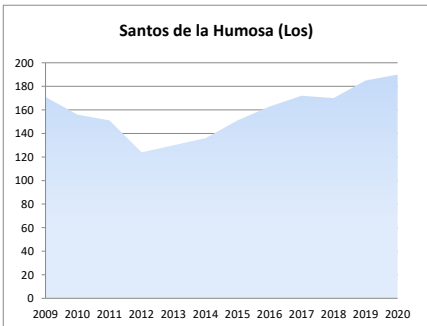

2d. Análisis por estrato de empleo

Evolución del nº de UNIDADES PRODUCTIVAS situadas en la zona/municipio, según estrato de empleo 2009-2020 [datos a 1 de enero de cada año]

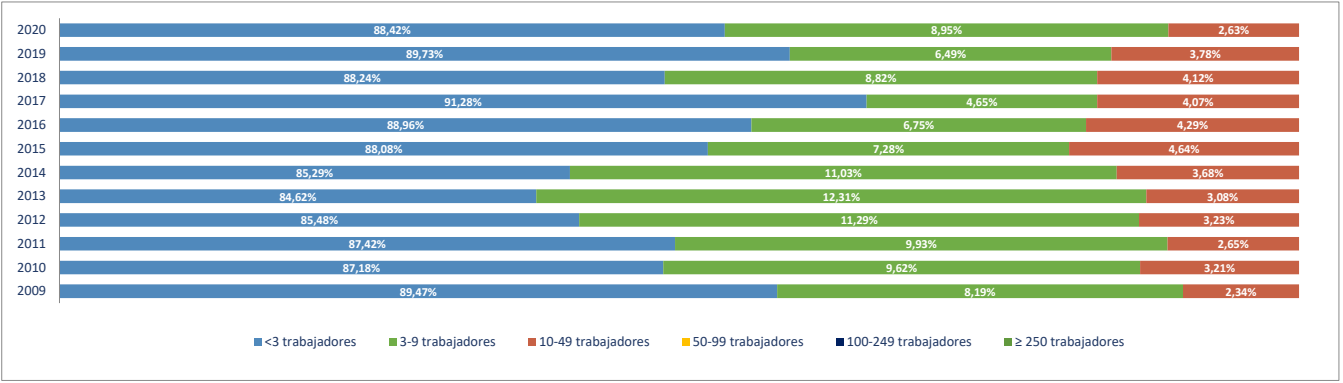

Evolución del nº de OCUPADOS EN LAS UNIDADES PRODUCTIVAS situadas en la zona/municipio, según estrato de empleo 2009-2020 [a 1 de enero de cada año]

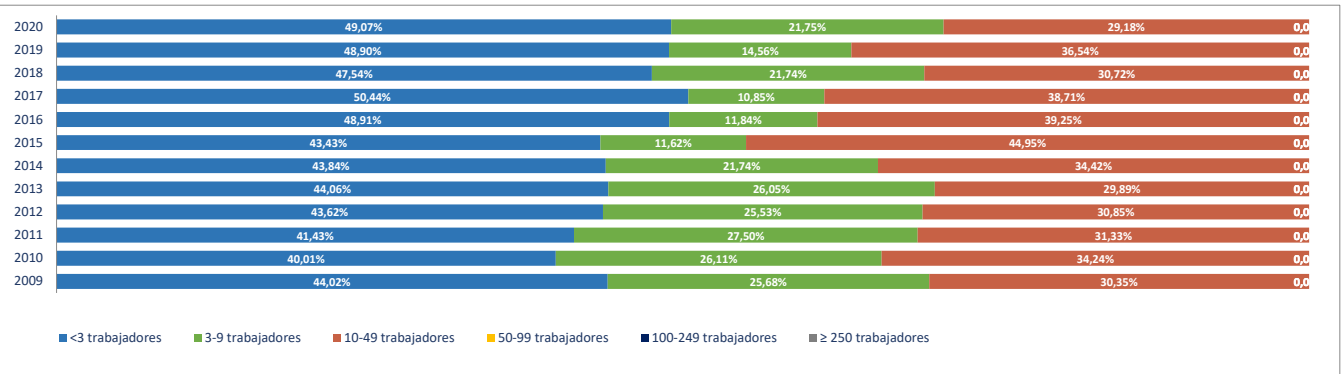

2e. Unidades productivas y ocupados por rama de actividad

Total Rama de actividad en 2020 [R-28 Colectivo empresarial]	Unidades product.	%	Ocupados	%
1ª Agricultura, ganadería, caza, selvicultura y pesca	8	4,21%	12	3,18%
2ª Minería, electricidad y agua	2	1,05%	3	0,80%
3ª Industria de la alimentación, bebidas y tabaco	4	2,11%	4	1,06%
4ª Industria textil, de la confección, cuero y calzado	1	0,53%	1	0,27%
5ª Metálicas básicas e intermedias	2	1,05%	4	1,06%
6ª Construcción de maquinaria y equipo mecánico	0	0,00%	0	0,00%
7ª Construcción de maquinaria y equipo eléctrico, electrónico y óptico	0	0,00%	0	0,00%
8ª Fabricación de material de transporte	0	0,00%	0	0,00%
9ª Industria del papel y artes gráficas	0	0,00%	0	0,00%
10ª Industria química, coquerías y refino de petróleo	0	0,00%	0	0,00%
11ª Fabricación de otros productos minerales no metálicos	0	0,00%	0	0,00%
12ª Industria de la madera, el caucho y otras industrias manufactureras	0	0,00%	0	0,00%
13ª Construcción	31	16,32%	51	13,53%
14ª Comercio mayorista e intermediarios del comercio (exc. vehículos)	16	8,42%	38	10,08%
15ª Comercio minorista y comercio y reparación de vehículos	39	20,53%	50	13,26%
16ª Hostelería	12	6,32%	31	8,22%
17ª Transporte y almacenamiento	21	11,05%	31	8,22%
18ª Información y comunicaciones	0	0,00%	0	0,00%
19ª Actividades Inmobiliarias	1	0,53%	1	0,27%
20ª Actividades profesionales, científicas y técnicas	7	3,68%	7	1,86%
21ª Actividades administrativas y servicios auxiliares	9	4,74%	16	4,24%
22ª Actividades financieras y de seguros	2	1,05%	3	0,80%
23ª Admón pública, defensa, seguridad social y organismos extraterritoriales	2	1,05%	17	4,51%
24ª Educación	8	4,21%	46	12,20%
25ª Actividades sanitarias y de servicios sociales	5	2,63%	39	10,34%
26ª Actividades artísticas, recreativas y de entretenimiento	6	3,16%	7	1,86%
27ª Reparación y otros servicios personales	7	3,68%	7	1,86%
28ª Actividades asociativas y de los hogares	7	3,68%	9	2,39%

Porcentaje de Unidades productivas y Ocupados por rama de actividad

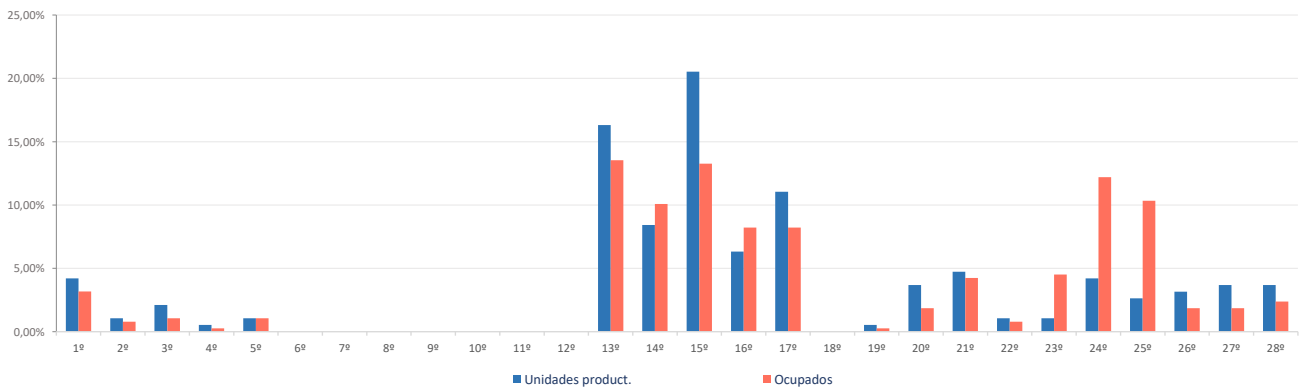

Ranking 20 actividades económicas con más UNIDADES PRODUCTIVAS [R-66 Colectivo empresarial] [1 enero 2020]

1ª	Comercio minorista (excepto vehículos)	33
2ª	Actividades de construcción especializada	20
3ª	Comercio mayorista e intermediarios del comercio (exc. vehículos)	16
4ª	Transporte terrestre de mercancías y por tubería	16
5ª	Servicios de comidas y bebidas	12
6ª	Construcción general	11
7ª	Agricultura, ganadería, caza, selvicultura y pesca	8
8ª	Otras actividades administrativas	8
9ª	Educación	8
10ª	Reparación y otros servicios personales	7
11ª	Actividades de los hogares	7
12ª	Comercio y reparación de vehículos	6
13ª	Actividades artísticas, recreativas y de entretenimiento	6
14ª	Actividades sanitarias y de servicios sociales	5
15ª	Otras industrias alimenticias	4
16ª	Transporte terrestre de viajeros	3
17ª	Actividades jurídicas y de contabilidad	3
18ª	Otras actividades profesionales	3
19ª	Suministro de agua, saneamiento y gestión de residuos	2
20ª	Fabricación de productos metálicos, excepto maquinaria y equipo	2

Comparativa 20 actividades económicas con más UNIDADES PRODUCTIVAS en el municipio, la zona y la Región [R-66 Colectivo empresarial] [1 enero 2020]

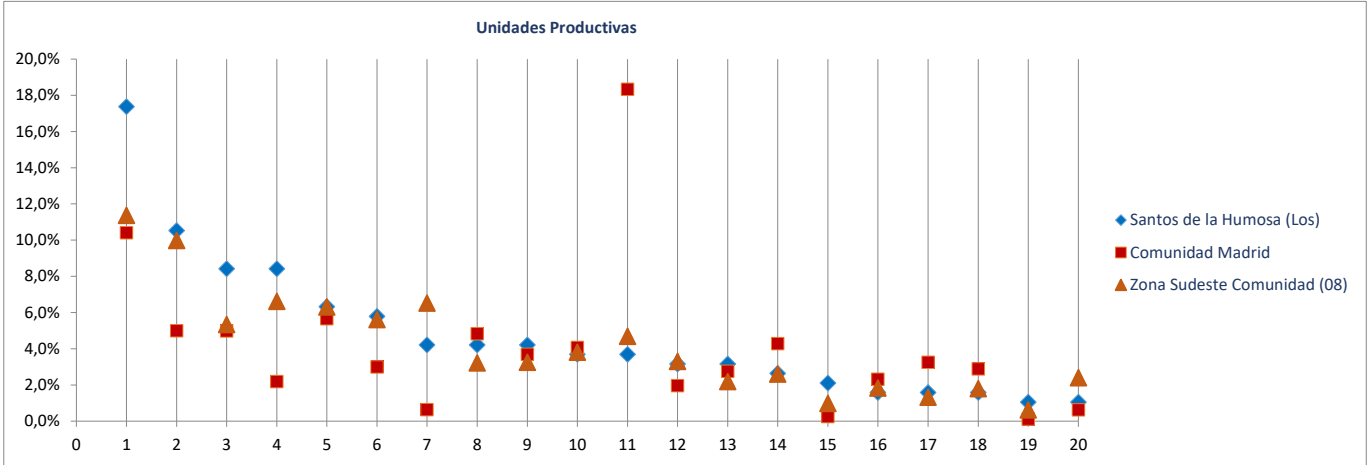

Ranking 20 actividades económicas con más OCUPADOS [R-66 Colectivo empresarial] [1 enero 2020]

1ª	Educación	46
2ª	Comercio minorista (excepto vehículos)	41
3ª	Actividades sanitarias y de servicios sociales	39
4ª	Comercio mayorista e intermediarios del comercio (exc. vehículos)	38
5ª	Servicios de comidas y bebidas	31
6ª	Construcción general	27
7ª	Transporte terrestre de mercancías y por tubería	25
8ª	Actividades de construcción especializada	24
9ª	Admón publica, defensa, seguridad social y organismos extraterritoriales	17
10ª	Otras actividades administrativas	15
11ª	Agricultura, ganadería, caza, selvicultura y pesca	12
12ª	Comercio y reparación de vehículos	9
13ª	Actividades de los hogares	9
14ª	Actividades artísticas, recreativas y de entretenimiento	7
15ª	Reparación y otros servicios personales	7
16ª	Otras industrias alimenticias	4
17ª	Fabricación de productos metálicos, excepto maquinaria y equipo	4
18ª	Suministro de agua, saneamiento y gestión de residuos	3
19ª	Transporte terrestre de viajeros	3
20ª	Actividades postales y de correos	3

Comparativa 20 actividades económicas con más OCUPADOS en el municipio, la zona y la Región [R66 - Colectivo empresarial] [1 enero 2020]

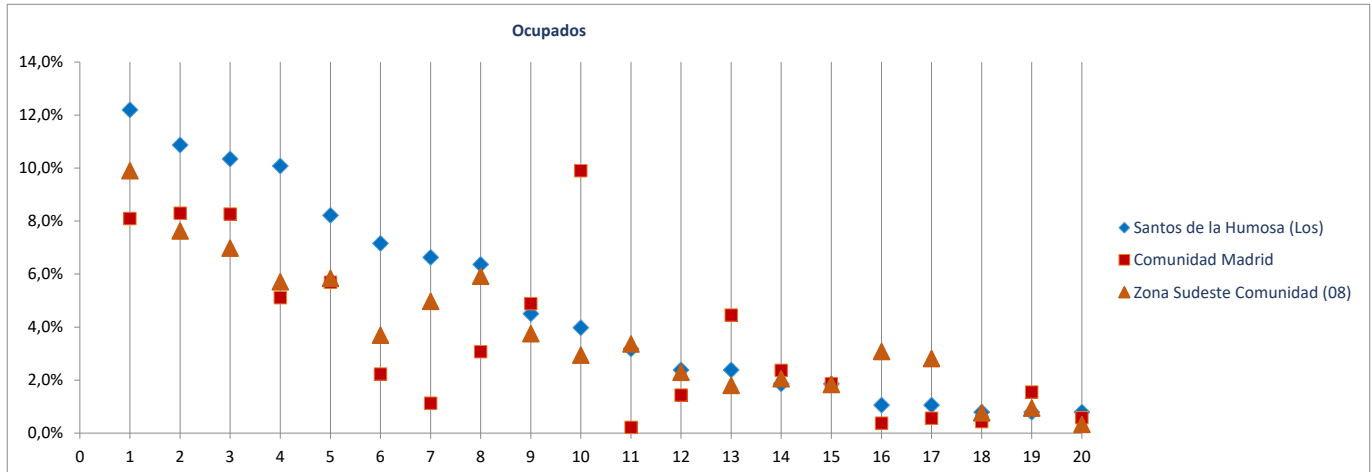

Radiografía de las zonas NUTS4 madrileñas

BLOQUE 1. Datos geográficos y demográficos

Zona Sudeste Comunidad (08)

Ambite, Anchuelo, Belmonte de Tajo, Brea de Tajo, Campo Real, Carabaña, Colmenar de Oreja, Corpa, Chinchón, Estremera, Fuentidueña de Tajo, Loeches, Morata de Tajuña, Nuevo Baztán, Olmeda de las Fuentes, Orusco de Tajuña, Perales de Tajuña, Pezuela de las Torres, Pozuelo del Rey, Santorcaz, Los Santos de la Humosa, Tielmes, Titulcia, Torres de la Alameda, Valdaracete, Valdelaguna, Valdilecha, Valverde de Alcalá, Villacanejos, Villalbilla, Villamanrique de Tajo, Villar del Olmo, Villarejo de Salvanes



Tielmes

Superficie (Km ²)	26,6
Densidad de población (1 enero 2019) [habitantes/km2]	100

Evolución 2007-2019 de la población empadronada [personas] [datos a 1 de enero de cada año]

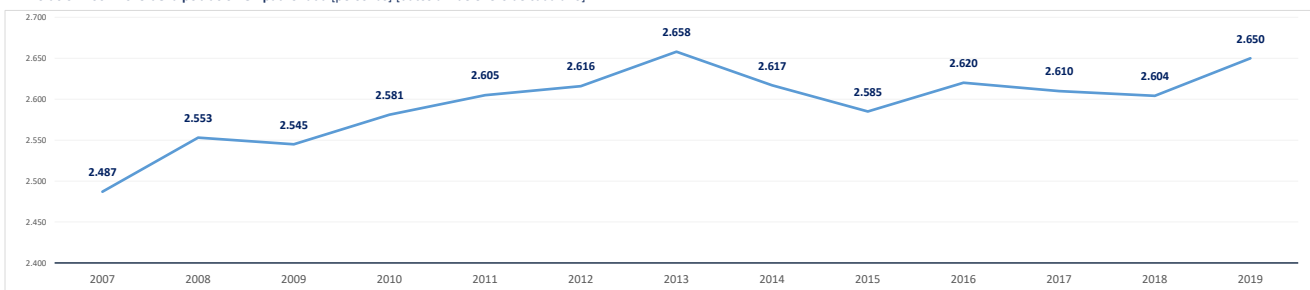

Población empadronada (1 enero 2019) [personas]	2.650
Edad media de la población (2019) [años]	41,6

Población 16-30 años (1 enero 2019) [personas]	423
[% respecto del total de la población]	16,0%
Población extranjera (1 enero 2019) [personas]	512
[% respecto del total de la población]	19,3%

Grado de juventud de la población (población ≤ 15 años) (1 enero 2019) [%]	15,6%	Nut: 17,1%	CM: 15,3%
Grado de envejecimiento de la población (población ≥ 65 años) (1 enero 2019) [%]	17,6%	Nut: 14,7%	CM: 17,7%
Proporción de dependencia (1 enero 2019) [ratio:(poblac ≤15 años+≥65 años)/(poblac 16-64 años)]	0,50	Nut: 0,47	CM: 0,49
Proporción de reemplazamiento (1 enero 2019) [ratio: (población 16-40 años) / (población 41-65 años)]	0,84	Nut: 0,80	CM: 0,81

Crecimiento de la población empadronada [%] [enero 2018-enero 2019]	1,8%
Crecimiento vegetativo (2018) [número] [nacimientos - defunciones] [enero 2018-enero 2019]	-14
Emigraciones al resto de Comunidades Autónomas (2019) [número de bajas en el Padrón en la CM]	29
Saldo migratorio (2019) [número: inmigración - emigración.]	107

Evolución 2007-2019 de la edad media de la población [años] [datos a 1 de enero de cada año]

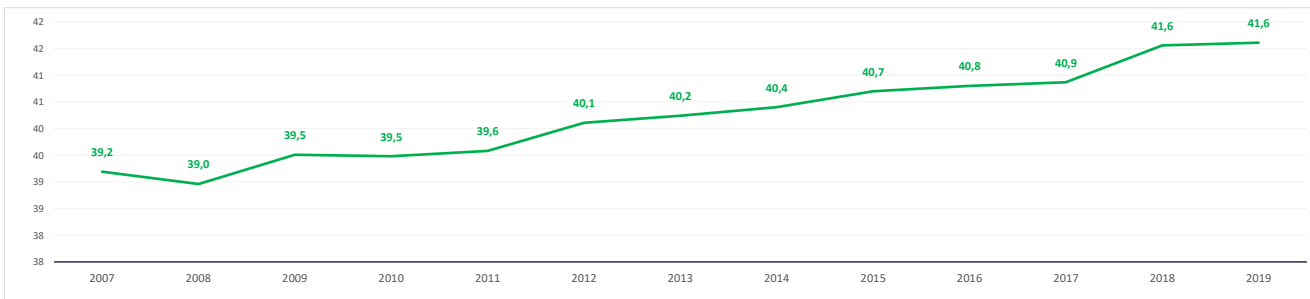

Evolución 2009-2019 de la población ≤ 15 años y ≥ 65 años [%] [datos a 1 de enero de cada año]

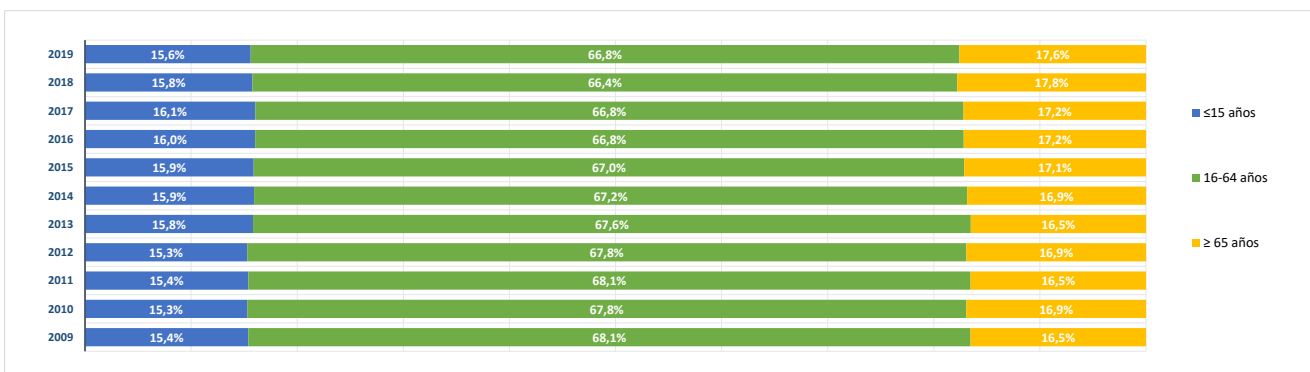

BLOQUE 2. Mercado de trabajo y tejido productivo

Zona Sudeste Comunidad (08)

Ambite, Anchuelo, Belmonte de Tajo, Brea de Tajo, Campo Real, Carabaña, Colmenar de Oreja, Corpa, Chinchón, Estremera, Fuentidueña de Tajo, Loeches, Morata de Tajuña, Nuevo Baztán, Olmeda de las Fuentes, Orusco de Tajuña, Perales de Tajuña, Pezuela de las Torres, Pozuelo del Rey, Santorcaz, Los Santos de la Humosa, Tielmes, Titulcia, Torres de la Alameda, Valdaracete, Valdelaguna, Valdilecha, Valverde de Alcalá, Villacanejos, Villalbilla, Villamanrique de Tajo, Villar del Olmo, Villarejo de Salvanés



Tielmes

1. Mercado de trabajo: datos sobre trabajadores RESIDENTES en la zona/municipio

1a. Población de 16 a 64 años

Población de 16-64 años [potencialmente activa] [Padrón municipal] [1 de enero 2019] **1.746**
 % sobre el total de la Comunidad de Madrid **0,0%**

Evolución de la población de 16-64 años [en la zona o municipio de residencia]

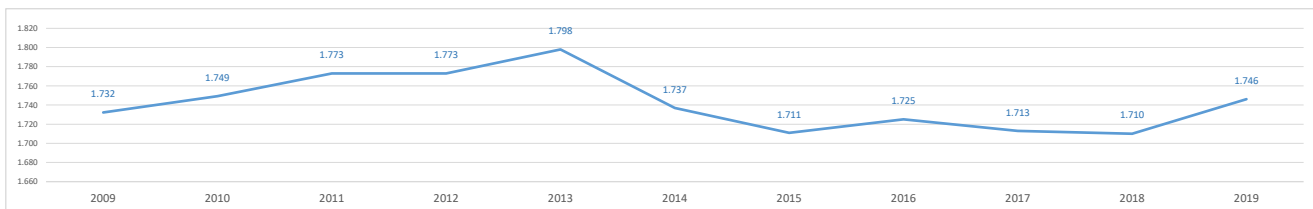

1b. Paro registrado

Evolución del número de parados registrados (en la zona o municipio de residencia)

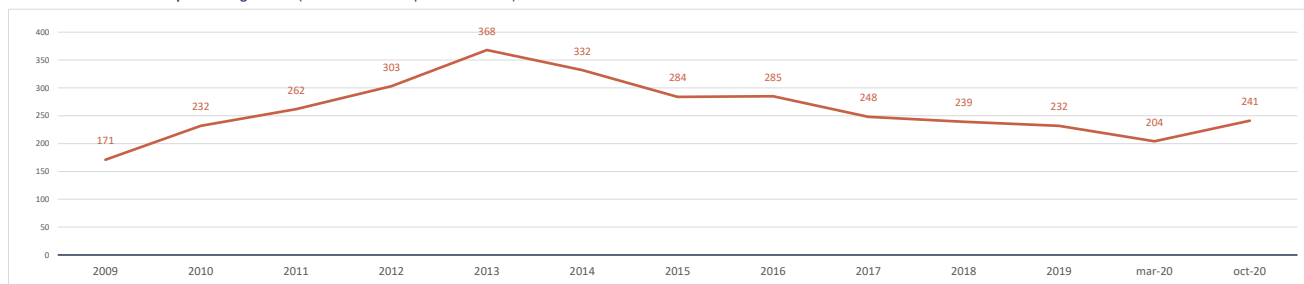

Impacto de la pandemia COVID-19 sobre el paro registrado (periodo marzo-octubre 2020)

Parados registrados (31 marzo 2020) [zona/municipio de residencia] **204**

Parados registrados, edad ≤ 24 años	14
Parados registrados, edad 25-44 años	85
Parados registrados, edad ≥ 45 años	105

Parados registrados, hombres	96
Parados registrados, mujeres	108

Parados registrados (31 octubre 2020) [zona/municipio de residencia] **241**

Parados registrados, edad ≤ 24 años	18
Parados registrados, edad 25-44 años	87
Parados registrados, edad ≥ 45 años	136

Parados registrados, hombres	111
Parados registrados, mujeres	130

Gráfico comparativo Paro registrado en Marzo y Octubre por Rango de Edad y Sexo

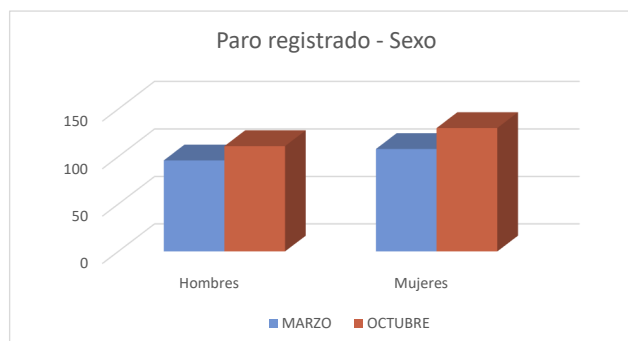
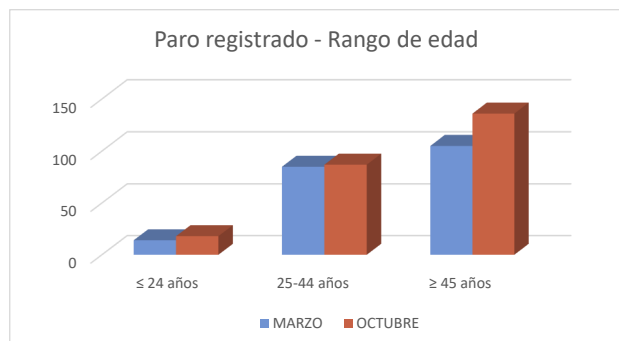

1c. Afiliados a la Seguridad Social por municipio de residencia del trabajador

Total Afiliados a la Seguridad Social, por ubicación **residencia** (1 enero 2020) **963**
 % sobre el total de la Comunidad de Madrid **0,03%**

Afiliados por intervalo de edad (1/1/2020)	N	%
● Afiliados a la Seguridad Social < 30 años	167	17,3%
● Afiliados a la Seguridad Social 30-49 años	543	56,4%
● Afiliados a la Seguridad Social ≥ 50 años	253	26,3%



Afiliados por grupo cotización [régimen general] [1/1/2020]	N	%
● Ingenieros/licenciados afiliados a la Seguridad Social	28	2,9%
● Ingenieros técnicos, peritos y ayudantes titulados afiliados a la Seguridad Social	35	3,6%
● Jefes administrativos y de taller afiliados a la Seguridad Social	27	2,8%
● Ayudantes no titulados afiliados a la Seguridad Social	31	3,2%
● Oficiales administrativos afiliados a la Seguridad Social	74	7,7%
● Subalternos afiliados a la Seguridad Social	47	4,9%
● Auxiliares administrativos afiliados a la Seguridad Social	91	9,4%
● Oficiales de primera y segunda afiliados a la Seguridad Social	224	23,3%
● Oficiales de tercera y especialistas afiliados a la Seguridad Social	134	13,9%
● Peones afiliados a la Seguridad Social	112	11,6%
● Menores de dieciocho años afiliados a la Seguridad Social	1	0,1%
● Afiliados a la Seguridad Social sin grupo de cotización	159	16,5%

Afiliados por rama de actividad (municipio de residencia) (1/1/2020)	N	%
● Afiliados Seguridad Social, rama agricultura y ganadería	16	1,7%
● Afiliados Seguridad Social, rama minería, industria y energía	223	23,2%
● Afiliados Seguridad Social, rama de construcción	81	8,4%
● Afiliados Seguridad Social, rama de servicios de distribución y hostelería	272	28,2%
● Afiliados Seguridad Social, rama de servicios a empresas y financieros	131	13,6%
● Afiliados Seguridad Social, rama de otros servicios	240	24,9%

2. Mercado de trabajo: Tejido productivo de la zona/municipio (UNIDADES PRODUCTIVAS y OCUPADOS de esas Unidades productivas)

2a. Nº total de UNIDADES PRODUCTIVAS situadas en la zona/municipio

Unidades productivas [colectivo empresarial] [1 de enero 2020] **210**
 % sobre el total de la Comunidad de Madrid **0,0%**

2b. Nº de OCUPADOS en las unidades productivas situadas en la zona/municipio

Nº de ocupados [Colectivo empresarial] [1 de enero 2020] **583**
 % sobre el total de la Comunidad de Madrid **0,0%**

2c. Evolución del nº total de UNIDADES PRODUCTIVAS y de OCUPADOS situados en la zona/municipio

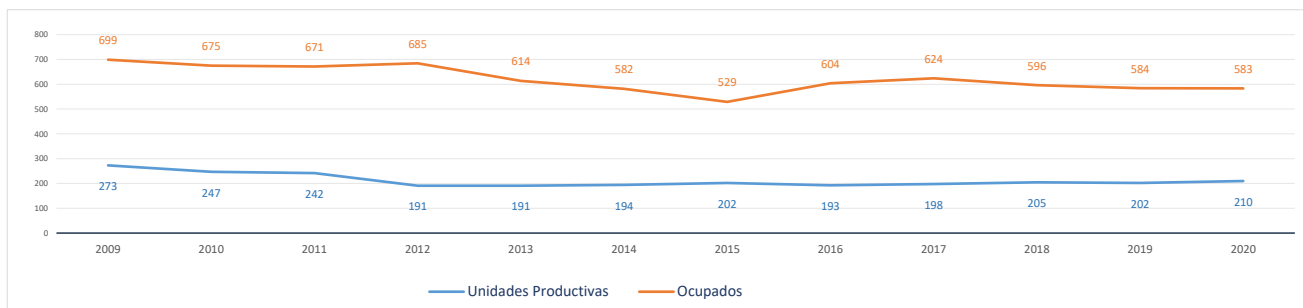

Evolución cronológica de las UNIDADES PRODUCTIVAS en el municipio, la zona y la Región

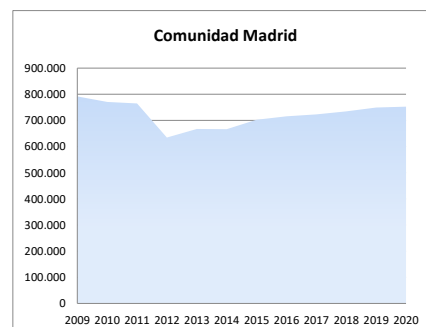
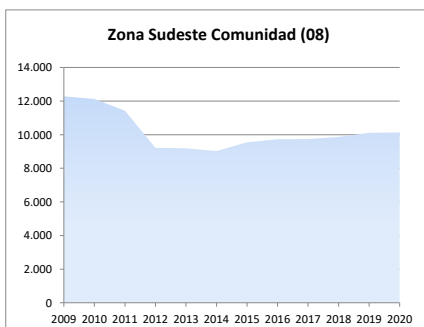
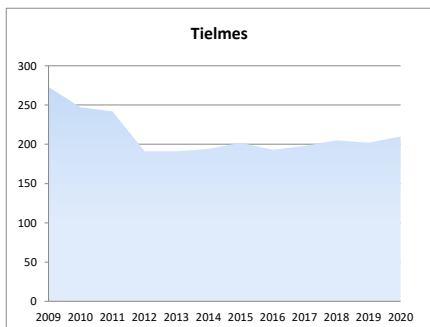

2d. Análisis por estrato de empleo

Evolución del nº de **UNIDADES PRODUCTIVAS** situadas en la zona/municipio, según estrato de empleo 2009-2020 [datos a 1 de enero de cada año]

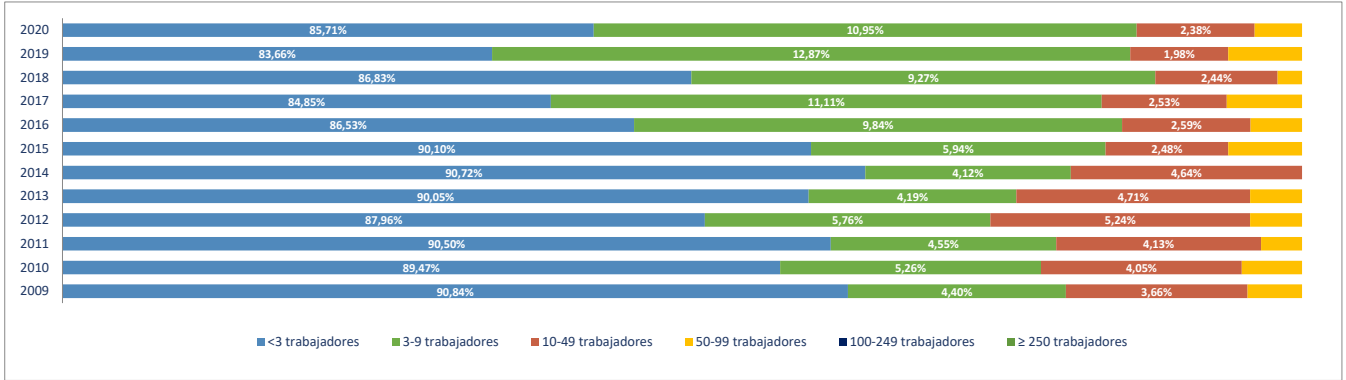

Evolución del nº de **OCUPADOS EN LAS UNIDADES PRODUCTIVAS** situadas en la zona/municipio, según estrato de empleo 2009-2020 [a 1 de enero de cada año]

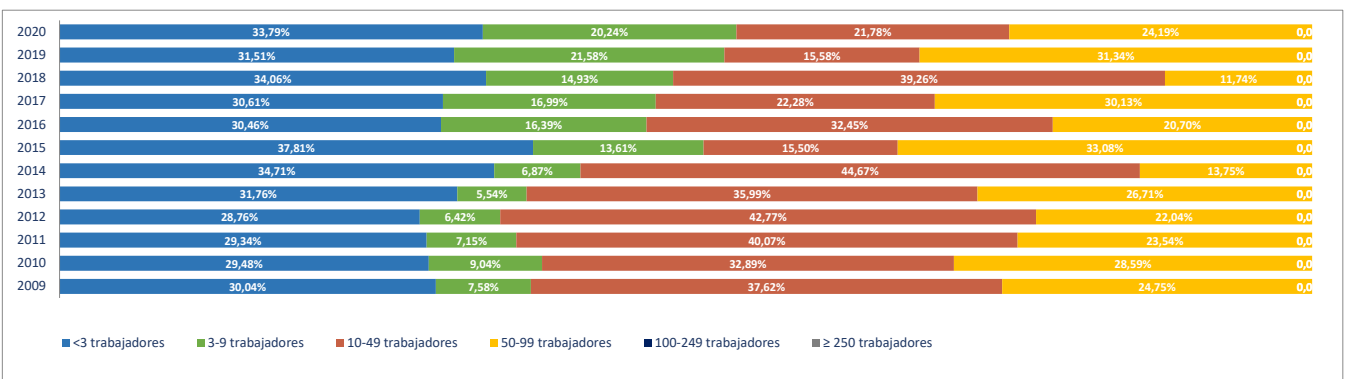

2e. Unidades productivas y ocupados por rama de actividad

Total Rama de actividad en 2020 [R-28 Colectivo empresarial]	Unidades product.	%	Ocupados	%
1ª Agricultura, ganadería, caza, selvicultura y pesca	14	6,67%	18	3,09%
2ª Minería, electricidad y agua	0	0,00%	0	0,00%
3ª Industria de la alimentación, bebidas y tabaco	2	0,95%	10	1,72%
4ª Industria textil, de la confección, cuero y calzado	0	0,00%	0	0,00%
5ª Metálicas básicas e intermedias	5	2,38%	5	0,86%
6ª Construcción de maquinaria y equipo mecánico	0	0,00%	0	0,00%
7ª Construcción de maquinaria y equipo eléctrico, electrónico y óptico	0	0,00%	0	0,00%
8ª Fabricación de material de transporte	2	0,95%	2	0,34%
9ª Industria del papel y artes gráficas	2	0,95%	2	0,34%
10ª Industria química, coquerías y refino de petróleo	0	0,00%	0	0,00%
11ª Fabricación de otros productos minerales no metálicos	0	0,00%	0	0,00%
12ª Industria de la madera, el caucho y otras industrias manufactureras	11	5,24%	65	11,15%
13ª Construcción	35	16,67%	49	8,40%
14ª Comercio mayorista e intermediarios del comercio (exc. vehículos)	5	2,38%	59	10,12%
15ª Comercio minorista y comercio y reparación de vehículos	36	17,14%	52	8,92%
16ª Hostelería	18	8,57%	108	18,52%
17ª Transporte y almacenamiento	14	6,67%	30	5,15%
18ª Información y comunicaciones	4	1,90%	4	0,69%
19ª Actividades Inmobiliarias	0	0,00%	0	0,00%
20ª Actividades profesionales, científicas y técnicas	7	3,33%	9	1,54%
21ª Actividades administrativas y servicios auxiliares	5	2,38%	9	1,54%
22ª Actividades financieras y de seguros	8	3,81%	12	2,06%
23ª Admón pública, defensa, seguridad social y organismos extraterritoriales	1	0,48%	5	0,86%
24ª Educación	6	2,86%	49	8,40%
25ª Actividades sanitarias y de servicios sociales	12	5,71%	60	10,29%
26ª Actividades artísticas, recreativas y de entretenimiento	6	2,86%	12	2,06%
27ª Reparación y otros servicios personales	11	5,24%	12	2,06%
28ª Actividades asociativas y de los hogares	6	2,86%	11	1,89%

Porcentaje de Unidades productivas y Ocupados por rama de actividad

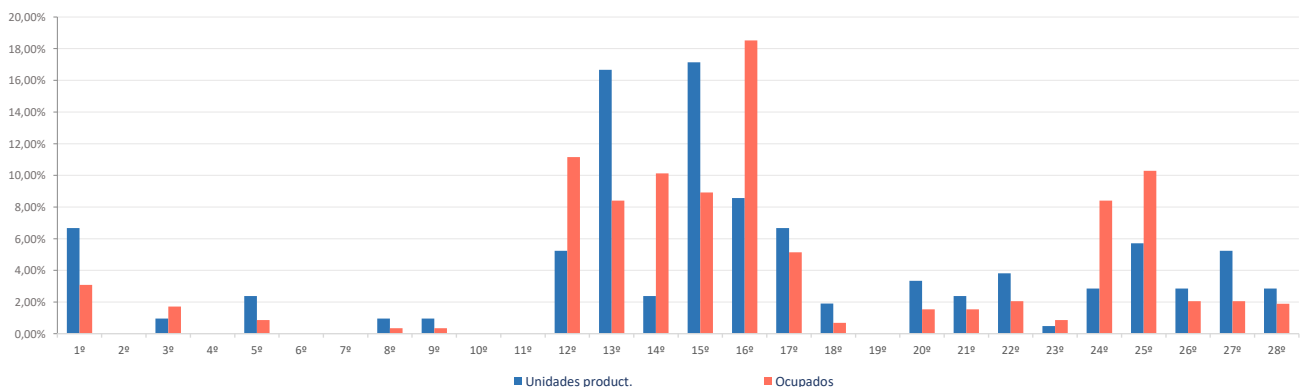

Ranking 20 actividades económicas con más UNIDADES PRODUCTIVAS [R-66 Colectivo empresarial] [1 enero 2020]

1º	Comercio minorista (excepto vehículos)	29
2º	Actividades de construcción especializada	22
3º	Servicios de comidas y bebidas	17
4º	Agricultura, ganadería, caza, selvicultura y pesca	14
5º	Construcción general	13
6º	Actividades sanitarias y de servicios sociales	12
7º	Reparación y otros servicios personales	11
8º	Transporte terrestre de mercancías y por tubería	9
9º	Otras industrias manufactureras y reparación de maquinaria y equipo	8
10º	Comercio y reparación de vehículos	7
11º	Educación	6
12º	Actividades artísticas, recreativas y de entretenimiento	6
13º	Fabricación de productos metálicos, excepto maquinaria y equipo	5
14º	Comercio mayorista e intermediarios del comercio (exc. vehículos)	5
15º	Otras actividades administrativas	5
16º	Transporte terrestre de viajeros	4
17º	Intermediación financiera excepto seguros y fondos de pensiones	4
18º	Actividades auxiliares a los servicios financieros y a los seguros	4
19º	Actividades de los hogares	4
20º	Fabricación de muebles	3

Comparativa 20 actividades económicas con más UNIDADES PRODUCTIVAS en el municipio, la zona y la Región [R-66 Colectivo empresarial] [1 enero 2020]

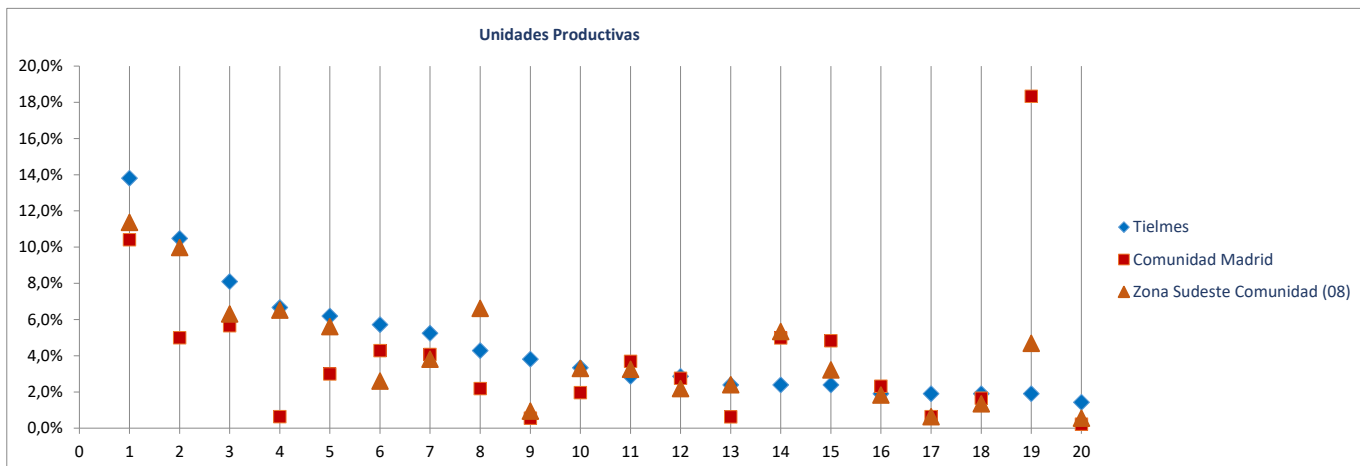

Ranking 20 actividades económicas con más OCUPADOS [R-66 Colectivo empresarial] [1 enero 2020]

1º	Servicios de comidas y bebidas	107
2º	Otras industrias manufactureras y reparación de maquinaria y equipo	62
3º	Actividades sanitarias y de servicios sociales	60
4º	Comercio mayorista e intermediarios del comercio (exc. vehículos)	59
5º	Educación	49
6º	Comercio minorista (excepto vehículos)	44
7º	Actividades de construcción especializada	25
8º	Construcción general	24
9º	Agricultura, ganadería, caza, selvicultura y pesca	18
10º	Transporte terrestre de mercancías y por tubería	16
11º	Actividades artísticas, recreativas y de entretenimiento	12
12º	Reparación y otros servicios personales	12
13º	Actividades postales y de correos	10
14º	Elaboración de bebidas e industria del tabaco	9
15º	Otras actividades administrativas	9
16º	Comercio y reparación de vehículos	8
17º	Intermediación financiera excepto seguros y fondos de pensiones	8
18º	Actividades asociativas	6
19º	Fabricación de productos metálicos, excepto maquinaria y equipo	5
20º	Actividades jurídicas y de contabilidad	5

Comparativa 20 actividades económicas con más OCUPADOS en el municipio, la zona y la Región [R66 - Colectivo empresarial] [1 enero 2020]

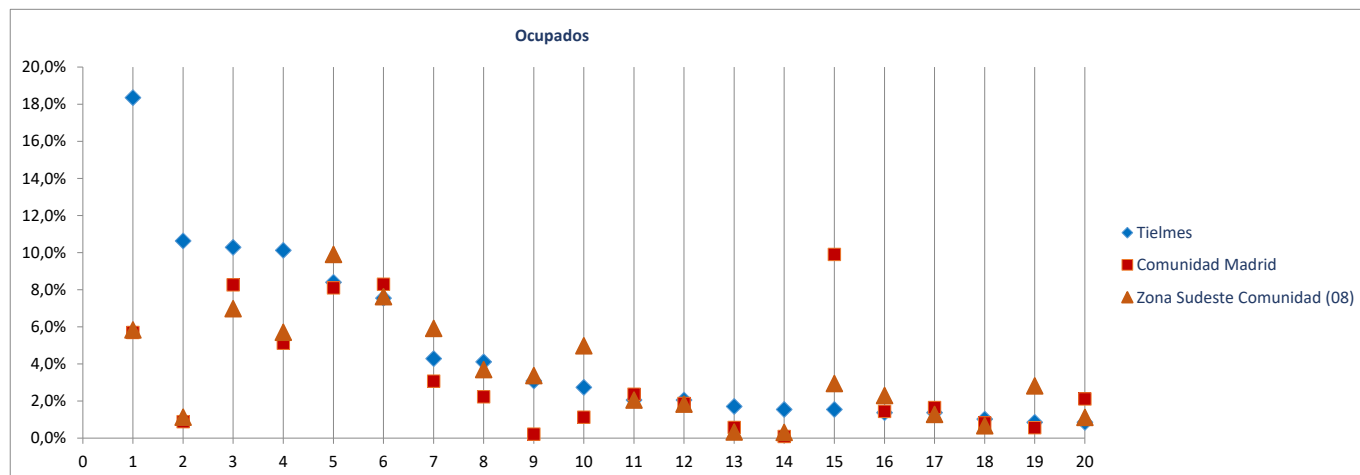

Radiografía de las zonas NUTS4 madrileñas

BLOQUE 1. Datos geográficos y demográficos

Zona Sudeste Comunidad (08)

Ambite, Anchuelo, Belmonte de Tajo, Brea de Tajo, Campo Real, Carabaña, Colmenar de Oreja, Corpa, Chinchón, Estremera, Fuentidueña de Tajo, Loeches, Morata de Tajuña, Nuevo Baztán, Olmeda de las Fuentes, Orusco de Tajuña, Perales de Tajuña, Pezuela de las Torres, Pozuelo del Rey, Santorcaz, Los Santos de la Humosa, Tielmes, Titulcia, Torres de la Alameda, Valdaracete, Valdeleguna, Valdilecha, Valverde de Alcalá, Villacanejos, Villalbilla, Villamanrique de Tajo, Villar del Olmo, Villarejo de Salvanés



Titulcia

Superficie (Km ²)	10,1
Densidad de población (1 enero 2019) [habitantes/km2]	129

Evolución 2007-2019 de la población empadronada [personas] [datos a 1 de enero de cada año]

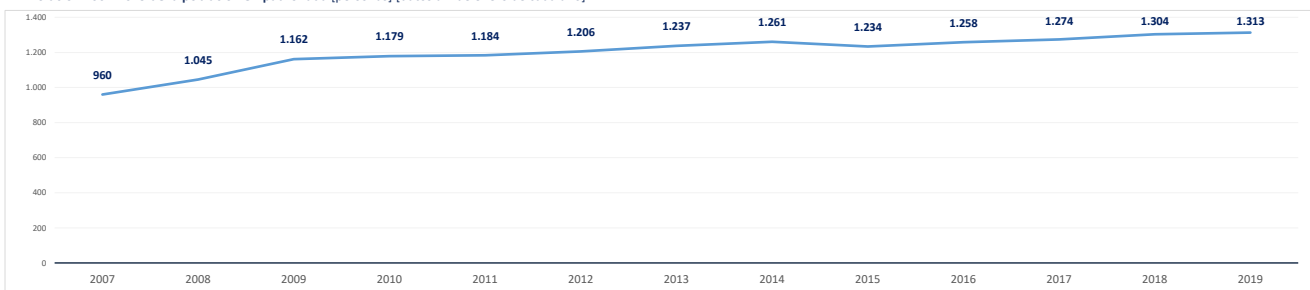

Población empadronada (1 enero 2019) [personas]	1.313
Edad media de la población (2019) [años]	41,3

Población 16-30 años (1 enero 2019) [personas]	215
[% respecto del total de la población]	16,4%
Población extranjera (1 enero 2019) [personas]	87
[% respecto del total de la población]	6,6%

Grado de juventud de la población (población ≤ 15 años) (1 enero 2019) [%]	16,3%	Nut: 17,1%	CM: 15,3%
Grado de envejecimiento de la población (población ≥ 65 años) (1 enero 2019) [%]	17,3%	Nut: 14,7%	CM: 17,7%
Proporción de dependencia (1 enero 2019) [ratio:(poblac ≤15 años+≥65 años)/(poblac 16-64 años)]	0,51	Nut: 0,47	CM: 0,49
Proporción de reemplazamiento (1 enero 2019) [ratio: (población 16-40 años) / (población 41-65 años)]	0,75	Nut: 0,80	CM: 0,81

Crecimiento de la población empadronada [%] [enero 2018-enero 2019]	0,7%
Crecimiento vegetativo (2018) [número] [nacimientos - defunciones] [enero 2018-enero 2019]	-2
Emigraciones al resto de Comunidades Autónomas (2019) [número de bajas en el Padrón en la CM]	33
Saldo migratorio (2019) [número: inmigración - emigración.]	31

Evolución 2007-2019 de la edad media de la población [años] [datos a 1 de enero de cada año]

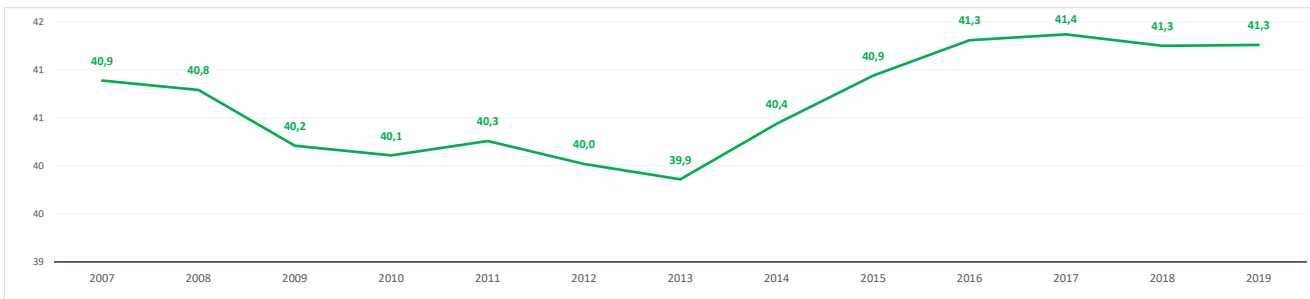

Evolución 2009-2019 de la población ≤ 15 años y ≥ 65 años [%] [datos a 1 de enero de cada año]

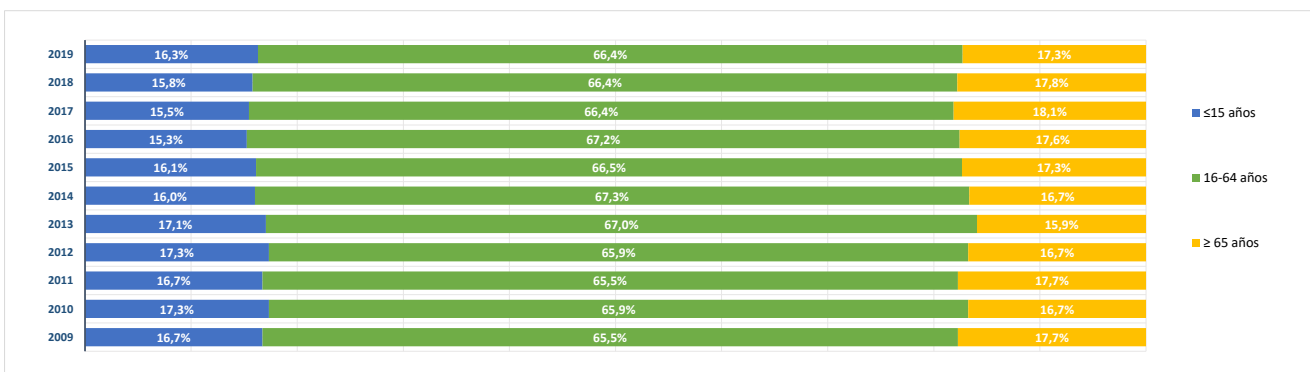

BLOQUE 2. Mercado de trabajo y tejido productivo

Zona Sudeste Comunidad (08)

Ambite, Anchuelo, Belmonte de Tajo, Brea de Tajo, Campo Real, Carabaña, Colmenar de Oreja, Corpa, Chinchón, Estremera, Fuentidueña de Tajo, Loeches, Morata de Tajuña, Nuevo Baztán, Olmeda de las Fuentes, Orusco de Tajuña, Perales de Tajuña, Pezuela de las Torres, Pozuelo del Rey, Santorcaz, Los Santos de la Humosa, Tielmes, Titulcia, Torres de la Alameda, Valdaracete, Valdelaguna, Valdilecha, Valverde de Alcalá, Villacanejos, Villalbilla, Villamanrique de Tajo, Villar del Olmo, Villarejo de Salvanés



Titulcia

1. Mercado de trabajo: datos sobre trabajadores RESIDENTES en la zona/municipio

1a. Población de 16 a 64 años

Población de 16-64 años [potencialmente activa] [Padrón municipal] [1 de enero 2019]

864

% sobre el total de la Comunidad de Madrid

0,0%

Evolución de la población de 16-64 años [en la zona o municipio de residencia]

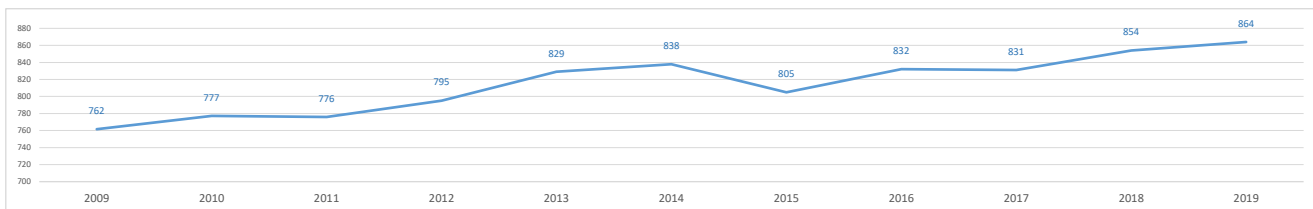

1b. Paro registrado

Evolución del número de parados registrados (en la zona o municipio de residencia)

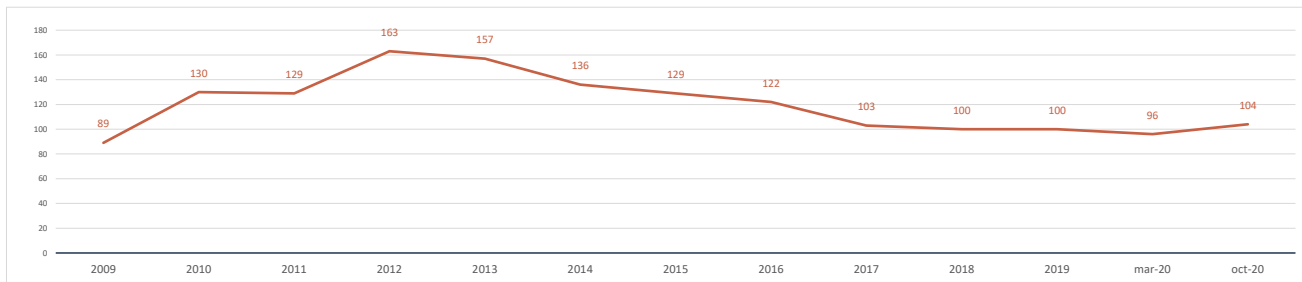

Impacto de la pandemia COVID-19 sobre el paro registrado (periodo marzo-octubre 2020)

Parados registrados (31 marzo 2020) [zona/municipio de residencia]

96

Parados registrados, edad ≤ 24 años	15
Parados registrados, edad 25-44 años	40
Parados registrados, edad ≥ 45 años	41
Parados registrados, hombres	42
Parados registrados, mujeres	54

Parados registrados (31 octubre 2020) [zona/municipio de residencia]

104

Parados registrados, edad ≤ 24 años	16
Parados registrados, edad 25-44 años	39
Parados registrados, edad ≥ 45 años	49
Parados registrados, hombres	40
Parados registrados, mujeres	64

Gráfico comparativo Paro registrado en Marzo y Octubre por Rango de Edad y Sexo

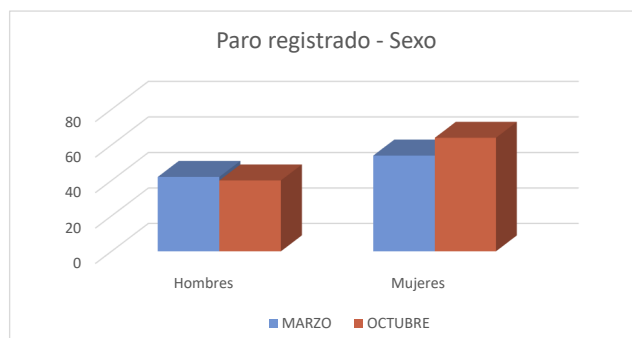
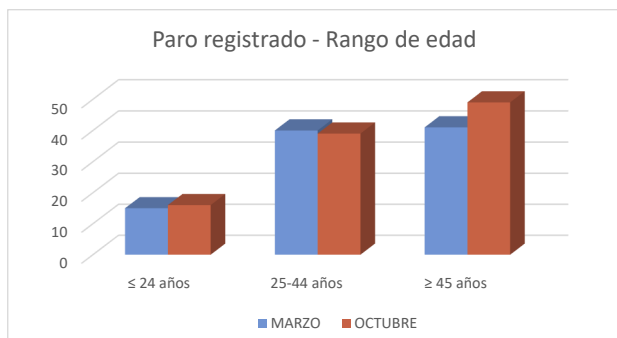

1c. Afiliados a la Seguridad Social por municipio de residencia del trabajador

Total Afiliados a la Seguridad Social, por ubicación **residencia** (1 enero 2020) **514**
 % sobre el total de la Comunidad de Madrid **0,02%**

Afiliados por intervalo de edad (1/1/2020)	N	%
● Afiliados a la Seguridad Social < 30 años	80	15,6%
● Afiliados a la Seguridad Social 30-49 años	257	50,0%
● Afiliados a la Seguridad Social ≥ 50 años	177	34,4%



Afiliados por grupo cotización [régimen general] [1/1/2020]	N	%
● Ingenieros/licenciados afiliados a la Seguridad Social	26	5,1%
● Ingenieros técnicos, peritos y ayudantes titulados afiliados a la Seguridad Social	18	3,5%
● Jefes administrativos y de taller afiliados a la Seguridad Social	15	2,9%
● Ayudantes no titulados afiliados a la Seguridad Social	22	4,3%
● Oficiales administrativos afiliados a la Seguridad Social	49	9,5%
● Subalternos afiliados a la Seguridad Social	31	6,0%
● Auxiliares administrativos afiliados a la Seguridad Social	62	12,1%
● Oficiales de primera y segunda afiliados a la Seguridad Social	67	13,0%
● Oficiales de tercera y especialistas afiliados a la Seguridad Social	36	7,0%
● Peones afiliados a la Seguridad Social	83	16,1%
● Menores de dieciocho años afiliados a la Seguridad Social	0	0,0%
● Afiliados a la Seguridad Social sin grupo de cotización	105	20,4%

Afiliados por rama de actividad (municipio de residencia) (1/1/2020)	N	%
● Afiliados Seguridad Social, rama agricultura y ganadería	4	0,8%
● Afiliados Seguridad Social, rama minería, industria y energía	52	10,1%
● Afiliados Seguridad Social, rama de construcción	54	10,5%
● Afiliados Seguridad Social, rama de servicios de distribución y hostelería	176	34,2%
● Afiliados Seguridad Social, rama de servicios a empresas y financieros	90	17,5%
● Afiliados Seguridad Social, rama de otros servicios	138	26,8%

2. Mercado de trabajo: Tejido productivo de la zona/municipio (UNIDADES PRODUCTIVAS y OCUPADOS de esas Unidades productivas)

2a. Nº total de UNIDADES PRODUCTIVAS situadas en la zona/municipio

Unidades productivas [colectivo empresarial] [1 de enero 2020] **115**
 % sobre el total de la Comunidad de Madrid **0,0%**

2b. Nº de OCUPADOS en las unidades productivas situadas en la zona/municipio

Nº de ocupados [Colectivo empresarial] [1 de enero 2020] **278**
 % sobre el total de la Comunidad de Madrid **0,0%**

2c. Evolución del nº total de UNIDADES PRODUCTIVAS y de OCUPADOS situados en la zona/municipio

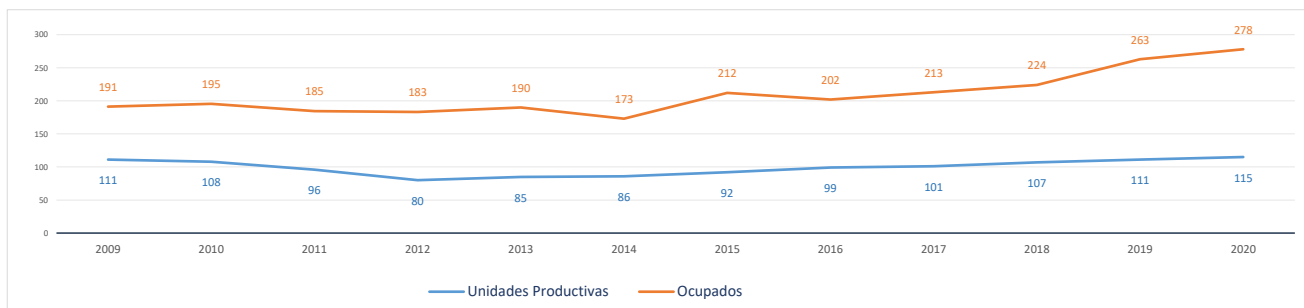

Evolución cronológica de las UNIDADES PRODUCTIVAS en el municipio, la zona y la Región

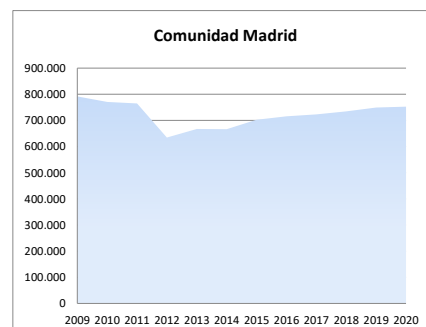
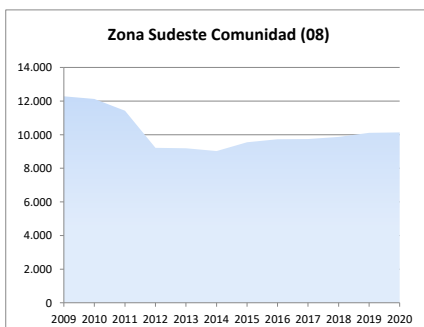
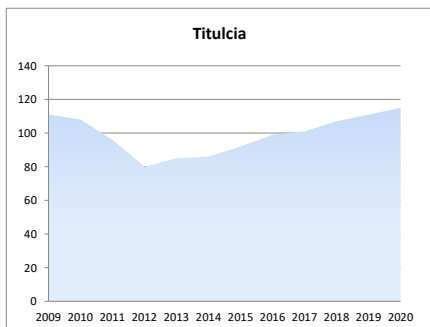

2d. Análisis por estrato de empleo

Evolución del nº de **UNIDADES PRODUCTIVAS** situadas en la zona/municipio, según estrato de empleo 2009-2020 [datos a 1 de enero de cada año]

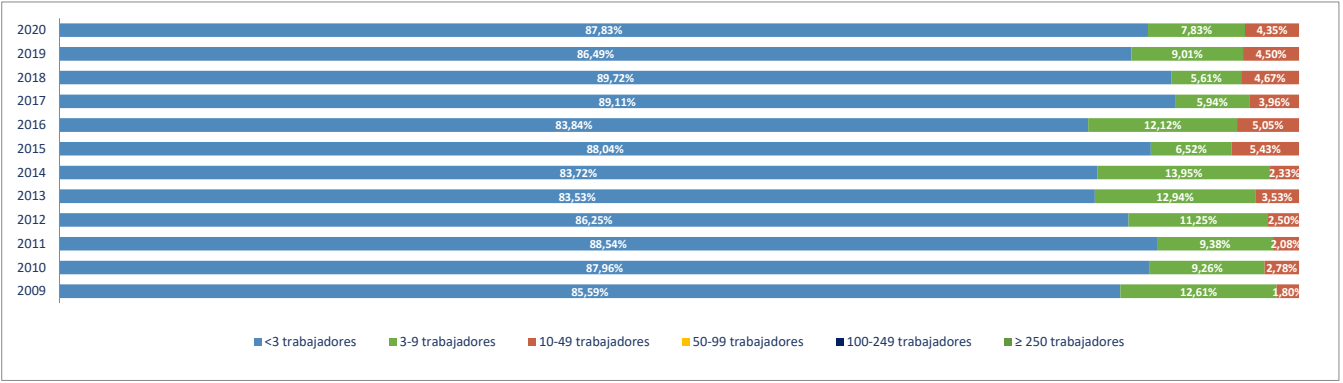

Evolución del nº de **OCUPADOS EN LAS UNIDADES PRODUCTIVAS** situadas en la zona/municipio, según estrato de empleo 2009-2020 [a 1 de enero de cada año]

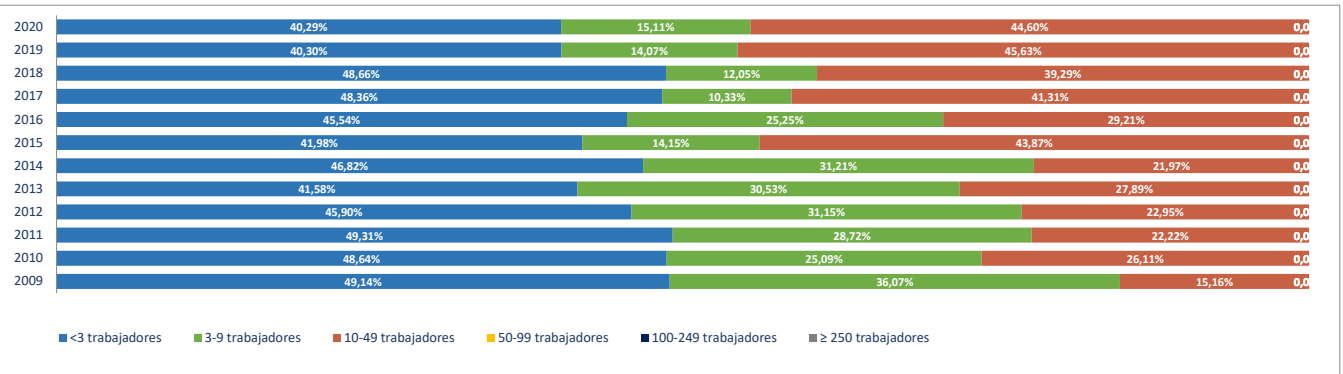

2e. Unidades productivas y ocupados por rama de actividad

Total Rama de actividad en 2020 [R-28 Colectivo empresarial]	Unidades product.	%	Ocupados	%
1ª Agricultura, ganadería, caza, selvicultura y pesca	6	5,22%	9	3,24%
2ª Minería, electricidad y agua	1	0,87%	2	0,72%
3ª Industria de la alimentación, bebidas y tabaco	1	0,87%	2	0,72%
4ª Industria textil, de la confección, cuero y calzado	0	0,00%	0	0,00%
5ª Metálicas básicas e intermedias	1	0,87%	1	0,36%
6ª Construcción de maquinaria y equipo mecánico	1	0,87%	1	0,36%
7ª Construcción de maquinaria y equipo eléctrico, electrónico y óptico	0	0,00%	0	0,00%
8ª Fabricación de material de transporte	0	0,00%	0	0,00%
9ª Industria del papel y artes gráficas	0	0,00%	0	0,00%
10ª Industria química, coquerías y refino de petróleo	0	0,00%	0	0,00%
11ª Fabricación de otros productos minerales no metálicos	2	1,74%	6	2,16%
12ª Industria de la madera, el caucho y otras industrias manufactureras	2	1,74%	2	0,72%
13ª Construcción	28	24,35%	47	16,91%
14ª Comercio mayorista e intermediarios del comercio (exc. vehículos)	1	0,87%	48	17,27%
15ª Comercio minorista y comercio y reparación de vehículos	19	16,52%	38	13,67%
16ª Hostelería	11	9,57%	19	6,83%
17ª Transporte y almacenamiento	13	11,30%	14	5,04%
18ª Información y comunicaciones	1	0,87%	1	0,36%
19ª Actividades Inmobiliarias	2	1,74%	2	0,72%
20ª Actividades profesionales, científicas y técnicas	5	4,35%	5	1,80%
21ª Actividades administrativas y servicios auxiliares	5	4,35%	5	1,80%
22ª Actividades financieras y de seguros	3	2,61%	3	1,08%
23ª Admón pública, defensa, seguridad social y organismos extraterritoriales	1	0,87%	15	5,40%
24ª Educación	4	3,48%	49	17,63%
25ª Actividades sanitarias y de servicios sociales	2	1,74%	3	1,08%
26ª Actividades artísticas, recreativas y de entretenimiento	1	0,87%	1	0,36%
27ª Reparación y otros servicios personales	3	2,61%	3	1,08%
28ª Actividades asociativas y de los hogares	2	1,74%	2	0,72%

Porcentaje de Unidades productivas y Ocupados por rama de actividad

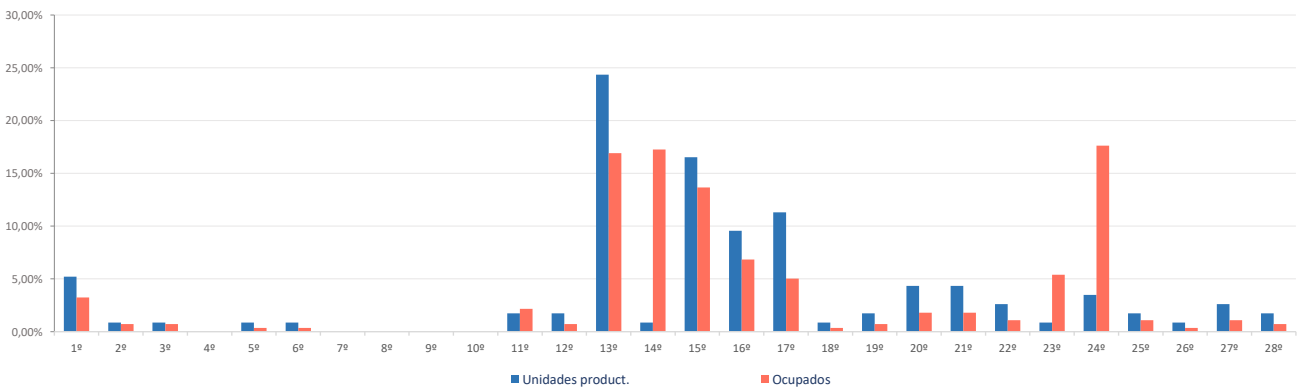

Ranking 20 actividades económicas con más UNIDADES PRODUCTIVAS [R-66 Colectivo empresarial] [1 enero 2020]

1º	Actividades de construcción especializada	21
2º	Comercio minorista (excepto vehículos)	16
3º	Servicios de comidas y bebidas	10
4º	Construcción general	7
5º	Transporte terrestre de mercancías y por tubería	7
6º	Agricultura, ganadería, caza, selvicultura y pesca	6
7º	Educación	4
8º	Comercio y reparación de vehículos	3
9º	Servicios anexas al transporte	3
10º	Otras actividades administrativas	3
11º	Actividades auxiliares a los servicios financieros y a los seguros	3
12º	Reparación y otros servicios personales	3
13º	Fabricación de cemento, cal, yeso y sus derivados	2
14º	Transporte terrestre de viajeros	2
15º	Actividades Inmobiliarias	2
16º	Otras actividades profesionales	2
17º	Actividades de alquiler	2
18º	Actividades sanitarias y de servicios sociales	2
19º	Actividades de los hogares	2
20º	Suministro de agua, saneamiento y gestión de residuos	1

Comparativa 20 actividades económicas con más UNIDADES PRODUCTIVAS en el municipio, la zona y la Región [R-66 Colectivo empresarial] [1 enero 2020]

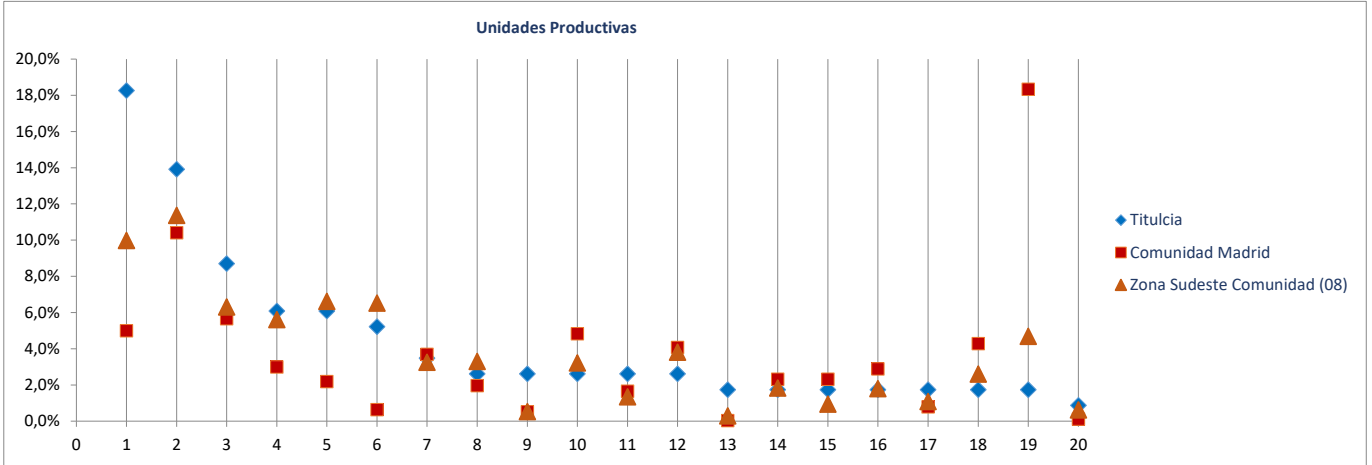

Ranking 20 actividades económicas con más OCUPADOS [R-66 Colectivo empresarial] [1 enero 2020]

1º	Educación	49
2º	Comercio mayorista e intermediarios del comercio (exc. vehículos)	48
3º	Actividades de construcción especializada	35
4º	Comercio minorista (excepto vehículos)	34
5º	Servicios de comidas y bebidas	17
6º	Admón publica, defensa, seguridad social y organismos extraterritoriales	15
7º	Construcción general	12
8º	Agricultura, ganadería, caza, selvicultura y pesca	9
9º	Transporte terrestre de mercancías y por tubería	7
10º	Fabricación de cemento, cal, yeso y sus derivados	6
11º	Comercio y reparación de vehículos	4
12º	Transporte terrestre de viajeros	3
13º	Servicios anexas al transporte	3
14º	Otras actividades administrativas	3
15º	Actividades auxiliares a los servicios financieros y a los seguros	3
16º	Actividades sanitarias y de servicios sociales	3
17º	Reparación y otros servicios personales	3
18º	Suministro de agua, saneamiento y gestión de residuos	2
19º	Elaboración de bebidas e industria del tabaco	2
20º	Alojamientos	2

Comparativa 20 actividades económicas con más OCUPADOS en el municipio, la zona y la Región [R66 - Colectivo empresarial] [1 enero 2020]

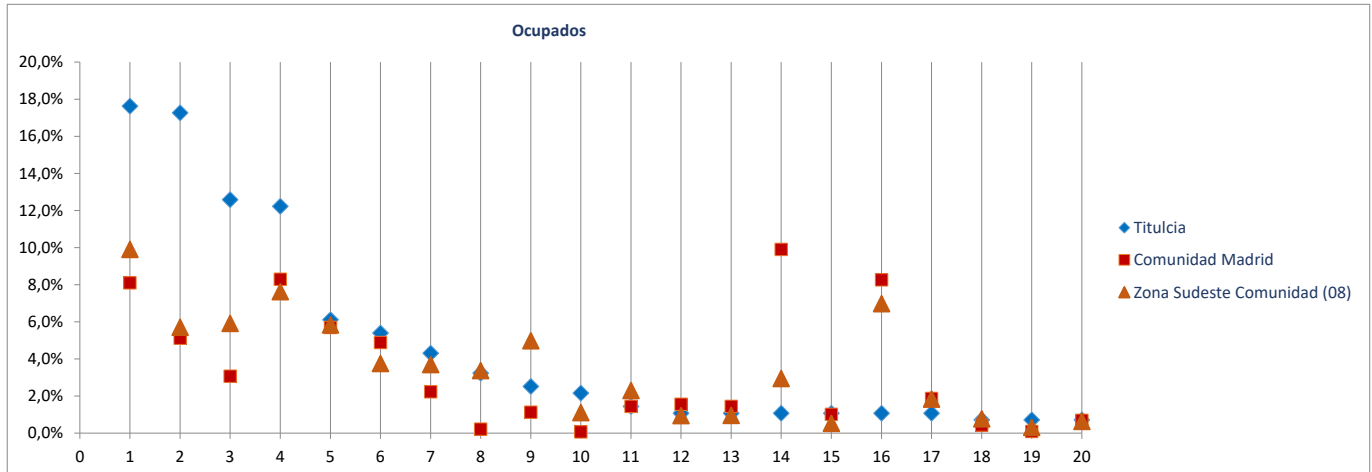

Radiografía de las zonas NUTS4 madrileñas

BLOQUE 1. Datos geográficos y demográficos

Zona Sudeste Comunidad (08)

Ambite, Anchuelo, Belmonte de Tajo, Brea de Tajo, Campo Real, Carabaña, Colmenar de Oreja, Corpa, Chinchón, Estremera, Fuentidueña de Tajo, Loeches, Morata de Tajuña, Nuevo Baztán, Olmeda de las Fuentes, Orusco de Tajuña, Perales de Tajuña, Pezuela de las Torres, Pozuelo del Rey, Santorcas, Los Santos de la Humosa, Tielmes, Titulcia, Torres de la Alameda, Valdaracete, Valdelaguna, Valdilecha, Valverde de Alcalá, Villacanejos, Villalbilla, Villamanrique de Tajo, Villar del Olmo, Villarejo de Salvanes



Torres de la Alameda

Superficie (Km ²)	43,4
Densidad de población (1 enero 2019) [habitantes/km2]	179

Evolución 2007-2019 de la población empadronada [personas] [datos a 1 de enero de cada año]

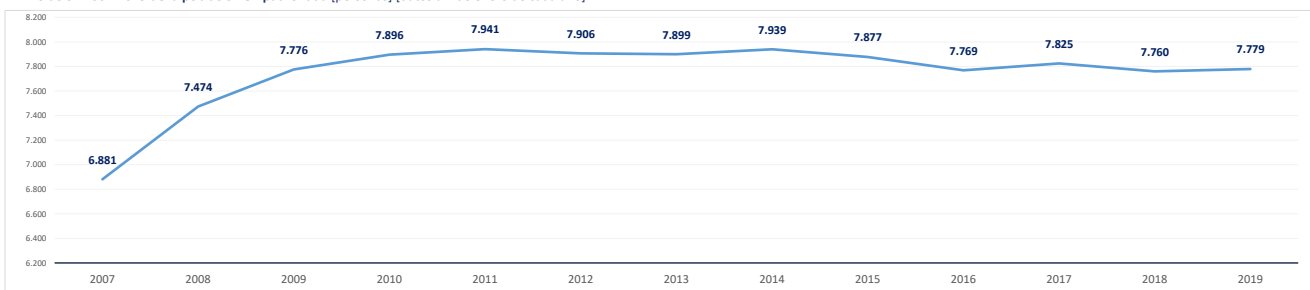

Población empadronada (1 enero 2019) [personas]	7.779
Edad media de la población (2019) [años]	39,7

Población 16-30 años (1 enero 2019) [personas]	1.236
[% respecto del total de la población]	15,9%
Población extranjera (1 enero 2019) [personas]	789
[% respecto del total de la población]	10,1%

Grado de juventud de la población (población ≤ 15 años) (1 enero 2019) [%]	17,6%	Nut: 17,1%	CM: 15,3%
Grado de envejecimiento de la población (población ≥ 65 años) (1 enero 2019) [%]	14,2%	Nut: 14,7%	CM: 17,7%
Proporción de dependencia (1 enero 2019) [ratio:(poblac ≤15 años+≥65 años)/(poblac 16-64 años)]	0,47	Nut: 0,47	CM: 0,49
Proporción de reemplazamiento (1 enero 2019) [ratio: (población 16-40 años) / (población 41-65 años)]	0,81	Nut: 0,80	CM: 0,81

Crecimiento de la población empadronada [%] [enero 2018-enero 2019]	0,2%
Crecimiento vegetativo (2018) [número] [nacimientos - defunciones] [enero 2018-enero 2019]	17
Emigraciones al resto de Comunidades Autónomas (2019) [número de bajas en el Padrón en la CM]	96
Saldo migratorio (2019) [número: inmigración - emigración.]	95

Evolución 2007-2019 de la edad media de la población [años] [datos a 1 de enero de cada año]

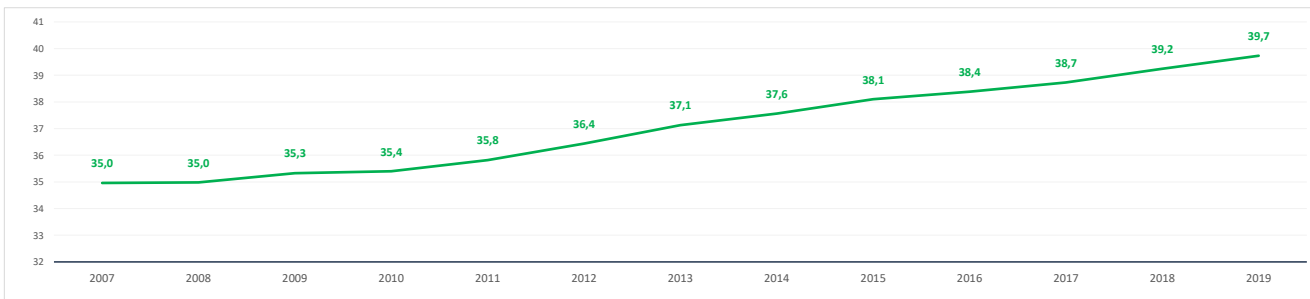

Evolución 2009-2019 de la población ≤ 15 años y ≥ 65 años [%] [datos a 1 de enero de cada año]

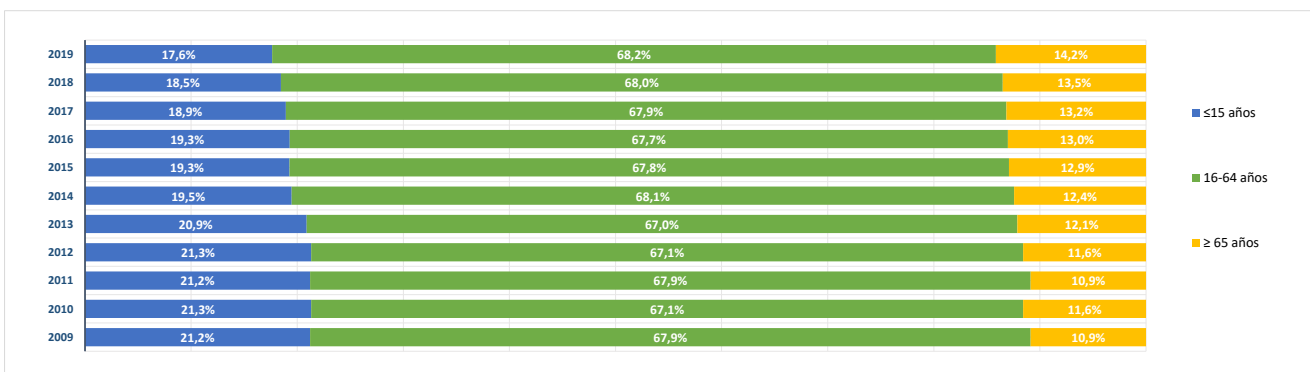

BLOQUE 2. Mercado de trabajo y tejido productivo

Zona Sudeste Comunidad (08)

Ambite, Anchuelo, Belmonte de Tajo, Brea de Tajo, Campo Real, Carabaña, Colmenar de Oreja, Corpa, Chinchón, Estremera, Fuentidueña de Tajo, Loeches, Morata de Tajuña, Nuevo Baztán, Olmeda de las Fuentes, Orusco de Tajuña, Perales de Tajuña, Pezuela de las Torres, Pozuelo del Rey, Santorcaz, Los Santos de la Humosa, Tielmes, Titulcia, Torres de la Alameda, Valdaracete, Valdelaguna, Valdilecha, Valverde de Alcalá, Villacanejos, Villalbilla, Villamanrique de Tajo, Villar del Olmo, Villarejo de Salvanés



Torres de la Alameda

1. Mercado de trabajo: datos sobre trabajadores RESIDENTES en la zona/municipio

1a. Población de 16 a 64 años

Población de 16-64 años [potencialmente activa] [Padrón municipal] [1 de enero 2019] **5.191**
 % sobre el total de la Comunidad de Madrid **0,1%**

Evolución de la población de 16-64 años [en la zona o municipio de residencia]

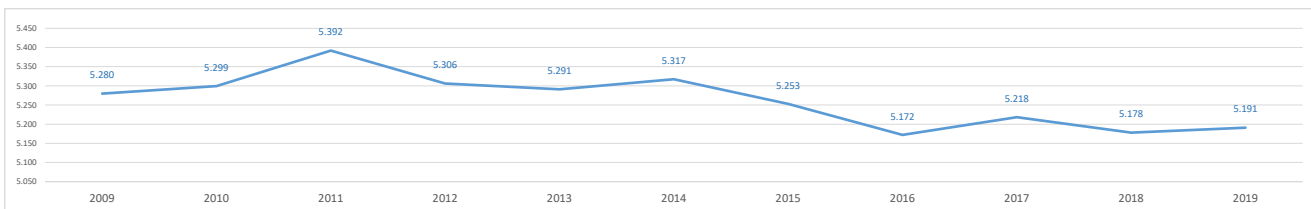

1b. Paro registrado

Evolución del número de parados registrados (en la zona o municipio de residencia)

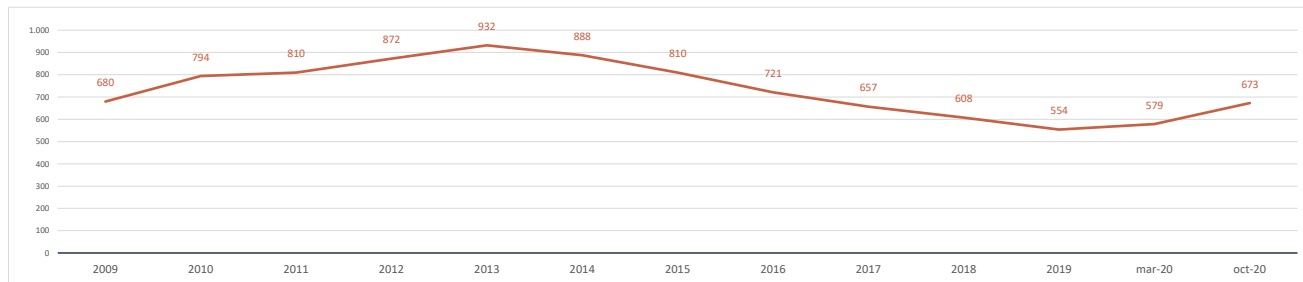

Impacto de la pandemia COVID-19 sobre el paro registrado (periodo marzo-octubre 2020)

Parados registrados (31 marzo 2020) [zona/municipio de residencia] **579**

Parados registrados, edad ≤ 24 años	64
Parados registrados, edad 25-44 años	244
Parados registrados, edad ≥ 45 años	271

Parados registrados, hombres	238
Parados registrados, mujeres	341

Parados registrados (31 octubre 2020) [zona/municipio de residencia] **673**

Parados registrados, edad ≤ 24 años	86
Parados registrados, edad 25-44 años	282
Parados registrados, edad ≥ 45 años	305

Parados registrados, hombres	273
Parados registrados, mujeres	400

Gráfico comparativo Paro registrado en Marzo y Octubre por Rango de Edad y Sexo

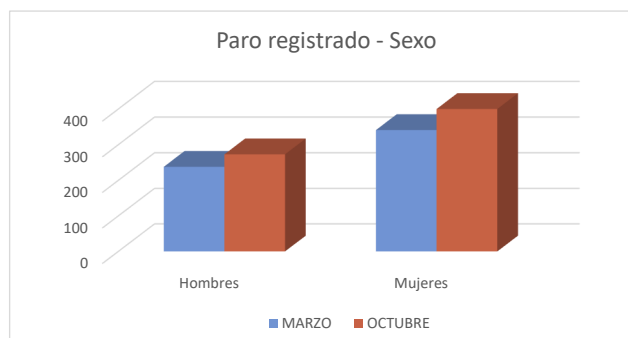
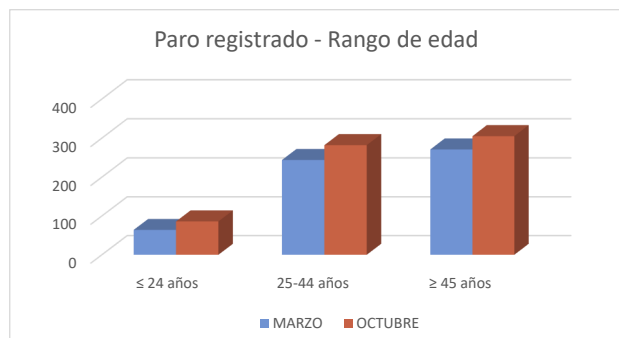

1c. Afiliados a la Seguridad Social por municipio de residencia del trabajador

Total Afiliados a la Seguridad Social, por ubicación **residencia** (1 enero 2020) **3.116**
 % sobre el total de la Comunidad de Madrid **0,09%**

Afiliados por intervalo de edad (1/1/2020)	N	%
● Afiliados a la Seguridad Social < 30 años	446	14,3%
● Afiliados a la Seguridad Social 30-49 años	1.738	55,8%
● Afiliados a la Seguridad Social ≥ 50 años	932	29,9%



Afiliados por grupo cotización [régimen general] [1/1/2020]	N	%
● Ingenieros/licenciados afiliados a la Seguridad Social	130	4,2%
● Ingenieros técnicos, peritos y ayudantes titulados afiliados a la Seguridad Social	120	3,9%
● Jefes administrativos y de taller afiliados a la Seguridad Social	116	3,7%
● Ayudantes no titulados afiliados a la Seguridad Social	78	2,5%
● Oficiales administrativos afiliados a la Seguridad Social	311	10,0%
● Subalternos afiliados a la Seguridad Social	194	6,2%
● Auxiliares administrativos afiliados a la Seguridad Social	382	12,3%
● Oficiales de primera y segunda afiliados a la Seguridad Social	477	15,3%
● Oficiales de tercera y especialistas afiliados a la Seguridad Social	266	8,5%
● Peones afiliados a la Seguridad Social	447	14,3%
● Menores de dieciocho años afiliados a la Seguridad Social	1	0,0%
● Afiliados a la Seguridad Social sin grupo de cotización	594	19,1%

Afiliados por rama de actividad (municipio de residencia) (1/1/2020)	N	%
● Afiliados Seguridad Social, rama agricultura y ganadería	19	0,6%
● Afiliados Seguridad Social, rama minería, industria y energía	577	18,5%
● Afiliados Seguridad Social, rama de construcción	190	6,1%
● Afiliados Seguridad Social, rama de servicios de distribución y hostelería	1.142	36,6%
● Afiliados Seguridad Social, rama de servicios a empresas y financieros	552	17,7%
● Afiliados Seguridad Social, rama de otros servicios	636	20,4%

2. Mercado de trabajo: Tejido productivo de la zona/municipio (UNIDADES PRODUCTIVAS y OCUPADOS de esas Unidades productivas)

2a. Nº total de UNIDADES PRODUCTIVAS situadas en la zona/municipio

Unidades productivas [colectivo empresarial] [1 de enero 2020] **838**
 % sobre el total de la Comunidad de Madrid **0,1%**

2b. Nº de OCUPADOS en las unidades productivas situadas en la zona/municipio

Nº de ocupados [Colectivo empresarial] [1 de enero 2020] **3.036**
 % sobre el total de la Comunidad de Madrid **0,1%**

2c. Evolución del nº total de UNIDADES PRODUCTIVAS y de OCUPADOS situados en la zona/municipio

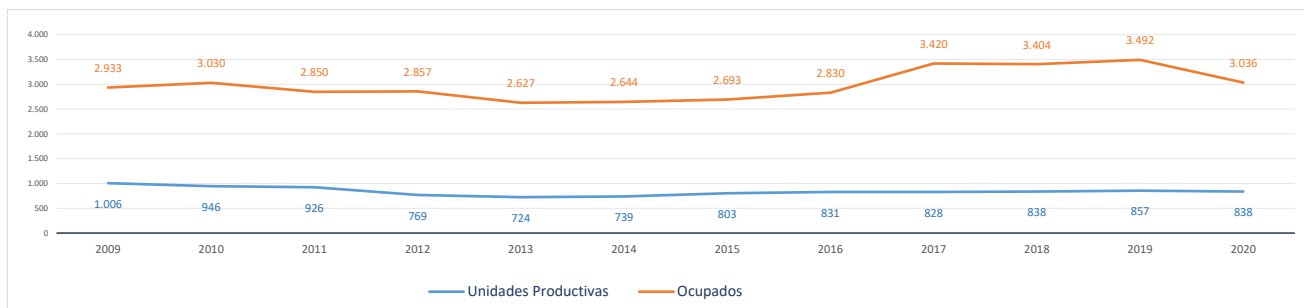

Evolución cronológica de las UNIDADES PRODUCTIVAS en el municipio, la zona y la Región

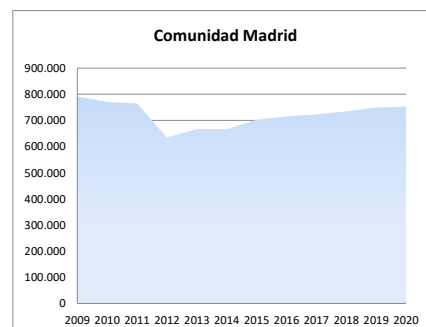
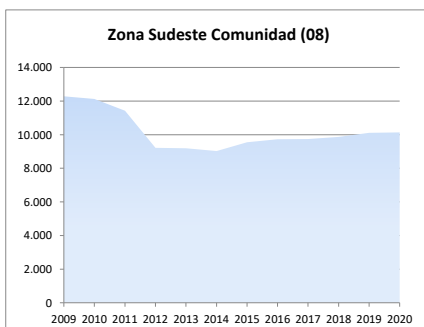
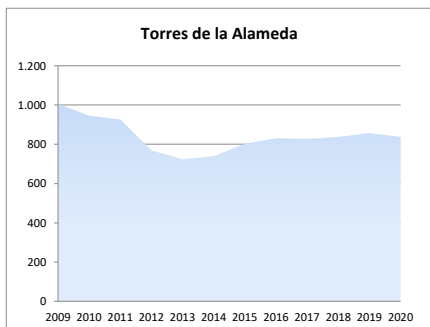

2d. Análisis por estrato de empleo

Evolución del nº de UNIDADES PRODUCTIVAS situadas en la zona/municipio, según estrato de empleo 2009-2020 [datos a 1 de enero de cada año]

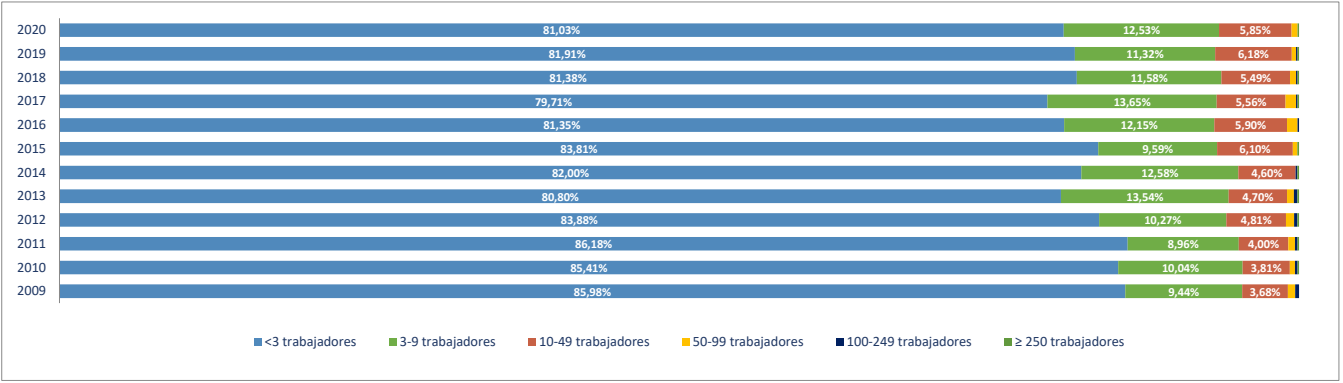

Evolución del nº de OCUPADOS EN LAS UNIDADES PRODUCTIVAS situadas en la zona/municipio, según estrato de empleo 2009-2020 [a 1 de enero de cada año]

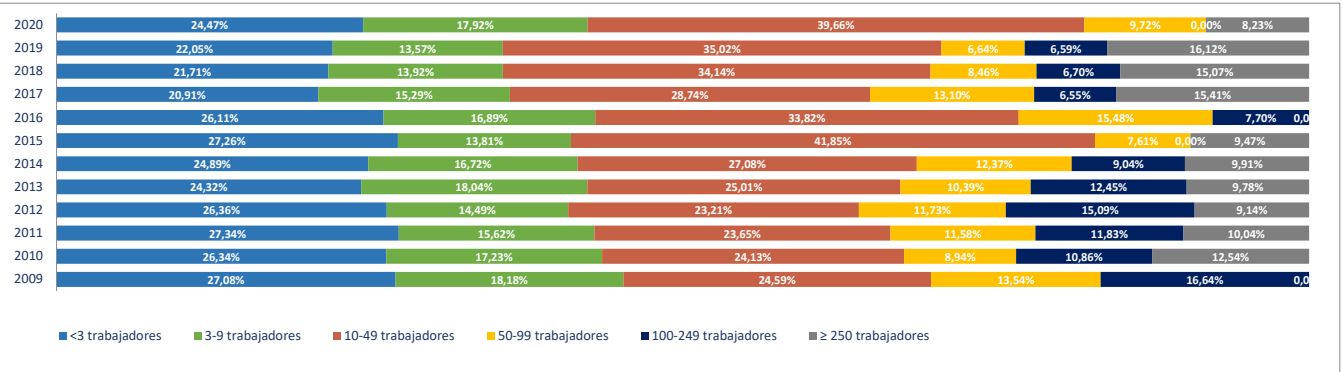

2e. Unidades productivas y ocupados por rama de actividad

Total Rama de actividad en 2020 [R-28 Colectivo empresarial]	Unidades product.	%	Ocupados	%
1ª Agricultura, ganadería, caza, selvicultura y pesca	16	1,91%	19	0,63%
2ª Minería, electricidad y agua	2	0,24%	4	0,13%
3ª Industria de la alimentación, bebidas y tabaco	5	0,60%	70	2,31%
4ª Industria textil, de la confección, cuero y calzado	15	1,79%	25	0,82%
5ª Metálicas básicas e intermedias	44	5,25%	107	3,52%
6ª Construcción de maquinaria y equipo mecánico	9	1,07%	53	1,75%
7ª Construcción de maquinaria y equipo eléctrico, electrónico y óptico	5	0,60%	29	0,96%
8ª Fabricación de material de transporte	5	0,60%	17	0,56%
9ª Industria del papel y artes gráficas	23	2,74%	94	3,10%
10ª Industria química, coquerías y refino de petróleo	8	0,95%	54	1,78%
11ª Fabricación de otros productos minerales no metálicos	2	0,24%	3	0,10%
12ª Industria de la madera, el caucho y otras industrias manufactureras	31	3,70%	273	8,99%
13ª Construcción	101	12,05%	236	7,77%
14ª Comercio mayorista e intermediarios del comercio (exc. vehículos)	50	5,97%	252	8,30%
15ª Comercio minorista y comercio y reparación de vehículos	166	19,81%	369	12,15%
16ª Hostelería	48	5,73%	390	12,85%
17ª Transporte y almacenamiento	101	12,05%	207	6,82%
18ª Información y comunicaciones	6	0,72%	6	0,20%
19ª Actividades Inmobiliarias	6	0,72%	7	0,23%
20ª Actividades profesionales, científicas y técnicas	43	5,13%	66	2,17%
21ª Actividades administrativas y servicios auxiliares	35	4,18%	131	4,31%
22ª Actividades financieras y de seguros	15	1,79%	33	1,09%
23ª Admón pública, defensa, seguridad social y organismos extraterritoriales	3	0,36%	43	1,42%
24ª Educación	27	3,22%	196	6,46%
25ª Actividades sanitarias y de servicios sociales	16	1,91%	230	7,58%
26ª Actividades artísticas, recreativas y de entretenimiento	12	1,43%	35	1,15%
27ª Reparación y otros servicios personales	26	3,10%	65	2,14%
28ª Actividades asociativas y de los hogares	18	2,15%	22	0,72%

Porcentaje de Unidades productivas y Ocupados por rama de actividad

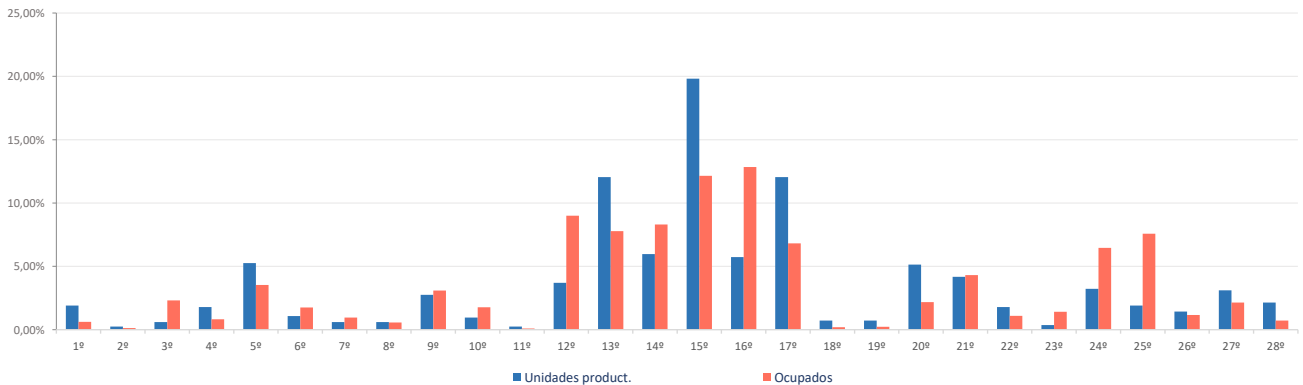

Ranking 20 actividades económicas con más UNIDADES PRODUCTIVAS [R-66 Colectivo empresarial] [1 enero 2020]

1º	Comercio minorista (excepto vehículos)	107
2º	Transporte terrestre de mercancías y por tubería	74
3º	Actividades de construcción especializada	71
4º	Comercio y reparación de vehículos	59
5º	Comercio mayorista e intermediarios del comercio (exc. vehículos)	50
6º	Servicios de comidas y bebidas	48
7º	Fabricación de productos metálicos, excepto maquinaria y equipo	38
8º	Construcción general	30
9º	Otras actividades administrativas	28
10º	Educación	27
11º	Reparación y otros servicios personales	26
12º	Transporte terrestre de viajeros	17
13º	Actividades de los hogares	17
14º	Agricultura, ganadería, caza, selvicultura y pesca	16
15º	Actividades sanitarias y de servicios sociales	16
16º	Actividades jurídicas y de contabilidad	15
17º	Artes gráficas	13
18º	Otras industrias manufactureras y reparación de maquinaria y equipo	13
19º	Industria de la confección y la peletería	12
20º	Actividades artísticas, recreativas y de entretenimiento	12

Comparativa 20 actividades económicas con más UNIDADES PRODUCTIVAS en el municipio, la zona y la Región [R-66 Colectivo empresarial] [1 enero 2020]

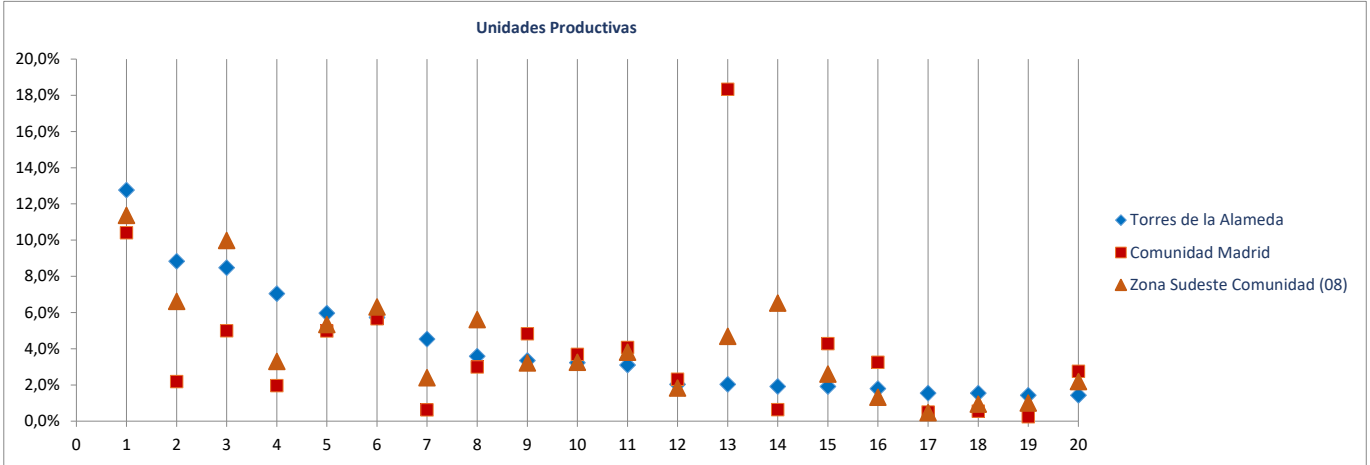

Ranking 20 actividades económicas con más OCUPADOS [R-66 Colectivo empresarial] [1 enero 2020]

1º	Servicios de comidas y bebidas	390
2º	Comercio mayorista e intermediarios del comercio (exc. vehículos)	252
3º	Actividades sanitarias y de servicios sociales	230
4º	Comercio minorista (excepto vehículos)	206
5º	Educación	196
6º	Comercio y reparación de vehículos	163
7º	Actividades de construcción especializada	152
8º	Otras actividades administrativas	124
9º	Transporte terrestre de mercancías y por tubería	123
10º	Otras industrias manufactureras y reparación de maquinaria y equipo	103
11º	Fabricación de productos metálicos, excepto maquinaria y equipo	84
12º	Construcción general	84
13º	Fabricación de productos de caucho y materias plásticas	81
14º	Artes gráficas	73
15º	Otras industrias alimenticias	70
16º	Reparación y otros servicios personales	65
17º	Fabricación de muebles	63
18º	Servicios anejos al transporte	59
19º	Construcción de maquinaria y equipo mecánico	53
20º	Admón pública, defensa, seguridad social y organismos extraterritoriales	43

Comparativa 20 actividades económicas con más OCUPADOS en el municipio, la zona y la Región [R66 - Colectivo empresarial] [1 enero 2020]

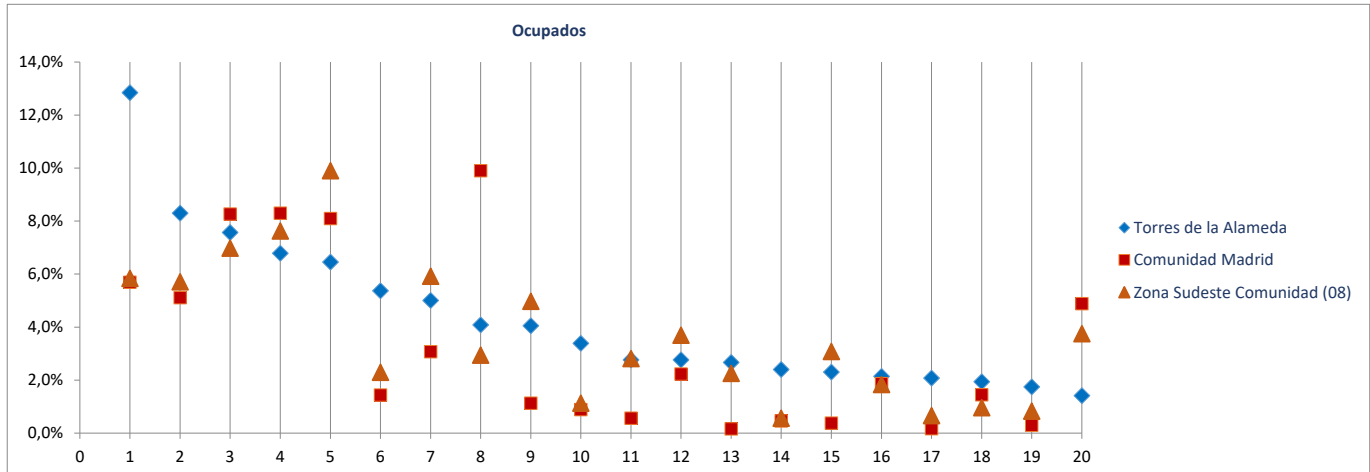

Radiografía de las zonas NUTS4 madrileñas

BLOQUE 1. Datos geográficos y demográficos

Zona Sudeste Comunidad (08)

Ambite, Anchuelo, Belmonte de Tajo, Brea de Tajo, Campo Real, Carabaña, Colmenar de Oreja, Corpa, Chinchón, Estremera, Fuentidueña de Tajo, Loeches, Morata de Tajuña, Nuevo Baztán, Olmeda de las Fuentes, Orusco de Tajuña, Perales de Tajuña, Pezuela de las Torres, Pozuelo del Rey, Santorcaz, Los Santos de la Humosa, Tielmes, Titulcia, Torres de la Alameda, Valdaracete, Valdelaguna, Valdilecha, Valverde de Alcalá, Villacanejos, Villalbilla, Villamanrique de Tajo, Villar del Olmo, Villarejo de Salvanés



Valdaracete

Superficie (Km ²)	63,9
Densidad de población (1 enero 2019) [habitantes/km2]	10

Evolución 2007-2019 de la población empadronada [personas] [datos a 1 de enero de cada año]

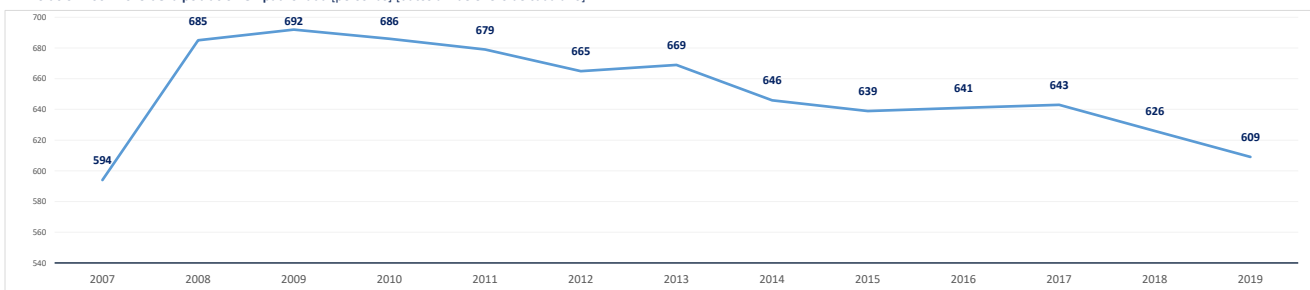

Población empadronada (1 enero 2019) [personas]	609
Edad media de la población (2019) [años]	45,5

Población 16-30 años (1 enero 2019) [personas]	97
[% respecto del total de la población]	15,9%
Población extranjera (1 enero 2019) [personas]	49
[% respecto del total de la población]	8,1%

Grado de juventud de la población (población ≤ 15 años) (1 enero 2019) [%]	12,3%	Nut: 17,1%	CM: 15,3%
Grado de envejecimiento de la población (población ≥ 65 años) (1 enero 2019) [%]	22,8%	Nut: 14,7%	CM: 17,7%
Proporción de dependencia (1 enero 2019) [ratio:(poblac ≤15 años+≥65 años)/(poblac 16-64 años)]	0,54	Nut: 0,47	CM: 0,49
Proporción de reemplazamiento (1 enero 2019) [ratio: (población 16-40 años) / (población 41-65 años)]	0,80	Nut: 0,80	CM: 0,81

Crecimiento de la población empadronada [%] [enero 2018-enero 2019]	-2,7%
Crecimiento vegetativo (2018) [número] [nacimientos - defunciones] [enero 2018-enero 2019]	-1
Emigraciones al resto de Comunidades Autónomas (2019) [número de bajas en el Padrón en la CM]	4
Saldo migratorio (2019) [número: inmigración - emigración.]	3

Evolución 2007-2019 de la edad media de la población [años] [datos a 1 de enero de cada año]

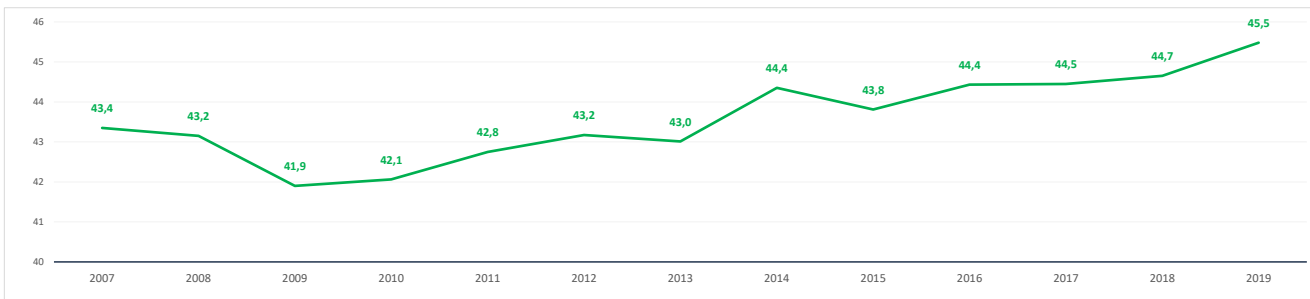

Evolución 2009-2019 de la población ≤ 15 años y ≥ 65 años [%] [datos a 1 de enero de cada año]

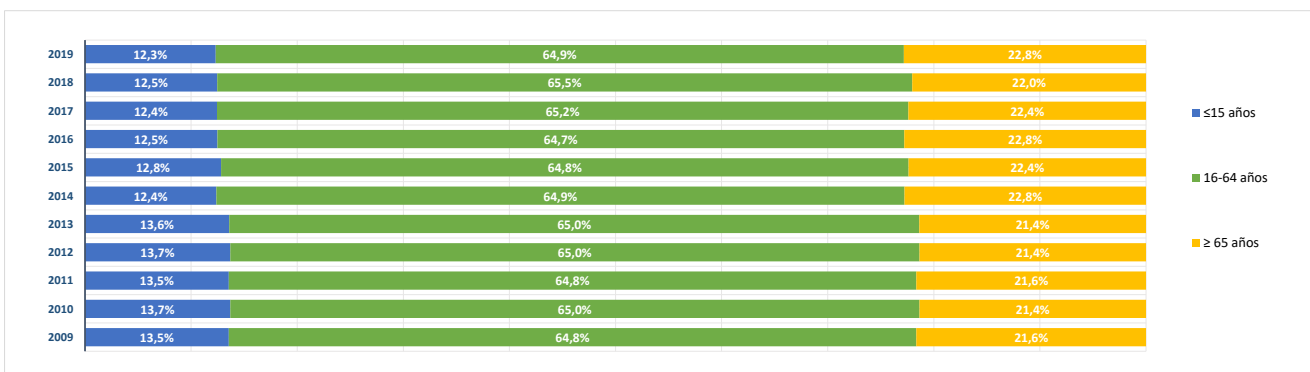

BLOQUE 2. Mercado de trabajo y tejido productivo

Zona Sudeste Comunidad (08)

Ambite, Anchuelo, Belmonte de Tajo, Brea de Tajo, Campo Real, Carabaña, Colmenar de Oreja, Corpa, Chinchón, Estremera, Fuentidueña de Tajo, Loeches, Morata de Tajuña, Nuevo Baztán, Olmeda de las Fuentes, Orusco de Tajuña, Perales de Tajuña, Pezuela de las Torres, Pozuelo del Rey, Santorcaz, Los Santos de la Humosa, Tielmes, Titulcia, Torres de la Alameda, Valdaracete, Valdelaguna, Valdilecha, Valverde de Alcalá, Villacanejos, Villalbilla, Villamanrique de Tajo, Villar del Olmo, Villarejo de Salvanés



Valdaracete

1. Mercado de trabajo: datos sobre trabajadores RESIDENTES en la zona/municipio

1a. Población de 16 a 64 años

Población de 16-64 años [potencialmente activa] [Padrón municipal] [1 de enero 2019] **392**
 % sobre el total de la Comunidad de Madrid **0,0%**

Evolución de la población de 16-64 años [en la zona o municipio de residencia]

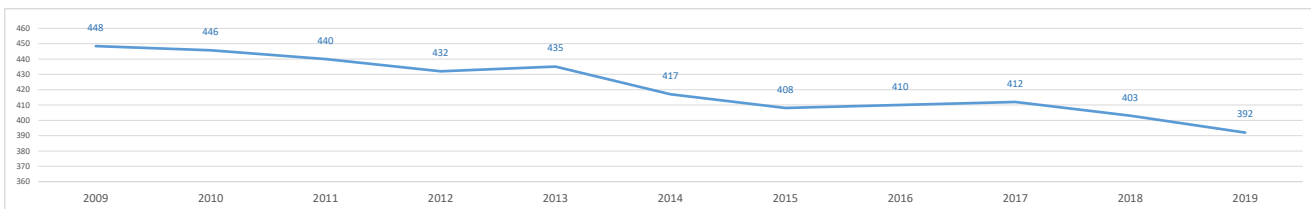

1b. Paro registrado

Evolución del número de parados registrados (en la zona o municipio de residencia)

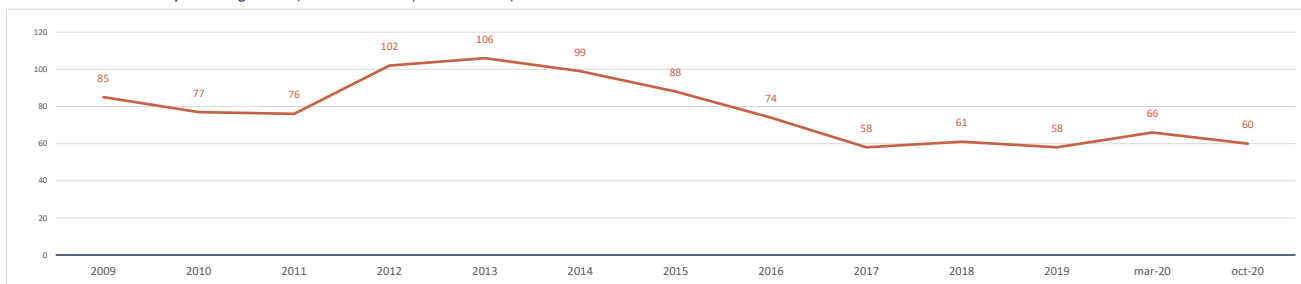

Impacto de la pandemia COVID-19 sobre el paro registrado (periodo marzo-octubre 2020)

Parados registrados (31 marzo 2020) [zona/municipio de residencia] **66**

Parados registrados, edad ≤ 24 años	2
Parados registrados, edad 25-44 años	20
Parados registrados, edad ≥ 45 años	44
Parados registrados, hombres	25
Parados registrados, mujeres	41

Parados registrados (31 octubre 2020) [zona/municipio de residencia] **60**

Parados registrados, edad ≤ 24 años	3
Parados registrados, edad 25-44 años	16
Parados registrados, edad ≥ 45 años	41
Parados registrados, hombres	20
Parados registrados, mujeres	40

Gráfico comparativo Paro registrado en Marzo y Octubre por Rango de Edad y Sexo

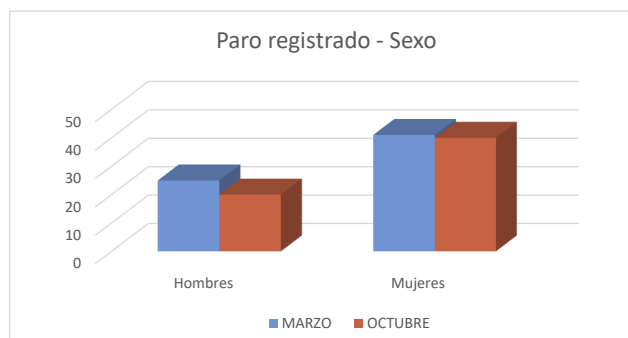
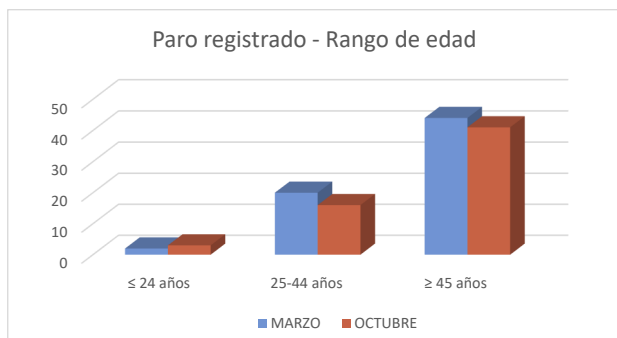

1c. Afiliados a la Seguridad Social por municipio de residencia del trabajador

Total Afiliados a la Seguridad Social, por ubicación **residencia** (1 enero 2020) **213**
 % sobre el total de la Comunidad de Madrid 0,01%

Afiliados por intervalo de edad (1/1/2020)	N	%
● Afiliados a la Seguridad Social < 30 años	40	18,8%
● Afiliados a la Seguridad Social 30-49 años	120	56,3%
● Afiliados a la Seguridad Social ≥ 50 años	53	24,9%

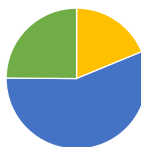

Afiliados por grupo cotización [régimen general] [1/1/2020]	N	%
● Ingenieros/licenciados afiliados a la Seguridad Social	2	0,9%
● Ingenieros técnicos, peritos y ayudantes titulados afiliados a la Seguridad Social	8	3,8%
● Jefes administrativos y de taller afiliados a la Seguridad Social	5	2,3%
● Ayudantes no titulados afiliados a la Seguridad Social	1	0,5%
● Oficiales administrativos afiliados a la Seguridad Social	17	8,0%
● Subalternos afiliados a la Seguridad Social	7	3,3%
● Auxiliares administrativos afiliados a la Seguridad Social	21	9,9%
● Oficiales de primera y segunda afiliados a la Seguridad Social	44	20,7%
● Oficiales de tercera y especialistas afiliados a la Seguridad Social	24	11,3%
● Peones afiliados a la Seguridad Social	48	22,5%
● Menores de dieciocho años afiliados a la Seguridad Social	0	0,0%
● Afiliados a la Seguridad Social sin grupo de cotización	36	16,9%

Afiliados por rama de actividad (municipio de residencia) (1/1/2020)	N	%
● Afiliados Seguridad Social, rama agricultura y ganadería	22	10,3%
● Afiliados Seguridad Social, rama minería, industria y energía	40	18,8%
● Afiliados Seguridad Social, rama de construcción	22	10,3%
● Afiliados Seguridad Social, rama de servicios de distribución y hostelería	39	18,3%
● Afiliados Seguridad Social, rama de servicios a empresas y financieros	32	15,0%
● Afiliados Seguridad Social, rama de otros servicios	58	27,2%

2. Mercado de trabajo: Tejido productivo de la zona/municipio (UNIDADES PRODUCTIVAS y OCUPADOS de esas Unidades productivas)

2a. Nº total de UNIDADES PRODUCTIVAS situadas en la zona/municipio

Unidades productivas [colectivo empresarial] [1 de enero 2020] **50**
 % sobre el total de la Comunidad de Madrid 0,0%

2b. Nº de OCUPADOS en las unidades productivas situadas en la zona/municipio

Nº de ocupados [Colectivo empresarial] [1 de enero 2020] **123**
 % sobre el total de la Comunidad de Madrid 0,0%

2c. Evolución del nº total de UNIDADES PRODUCTIVAS y de OCUPADOS situados en la zona/municipio

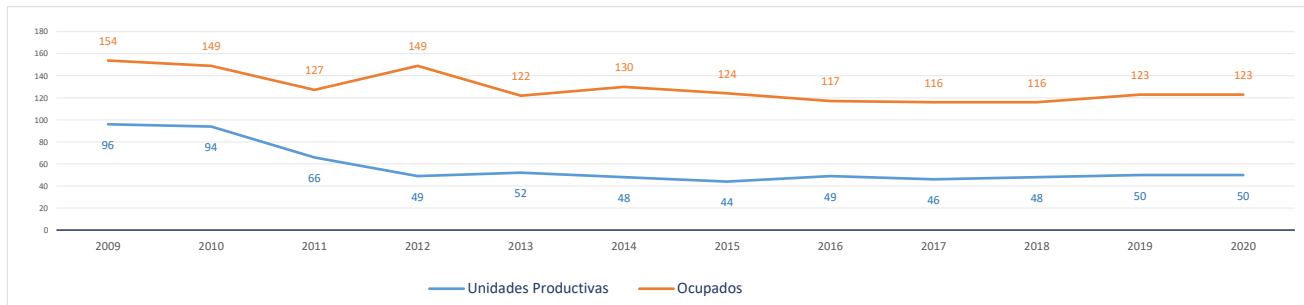

Evolución cronológica de las UNIDADES PRODUCTIVAS en el municipio, la zona y la Región

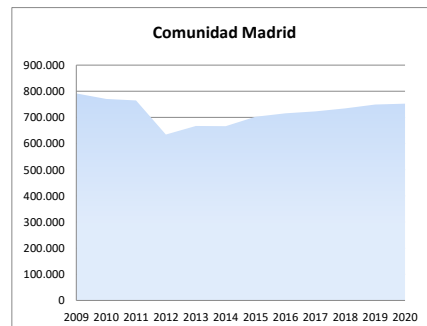
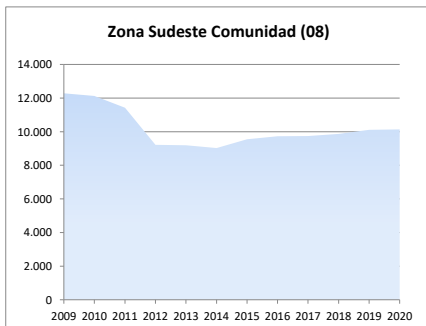
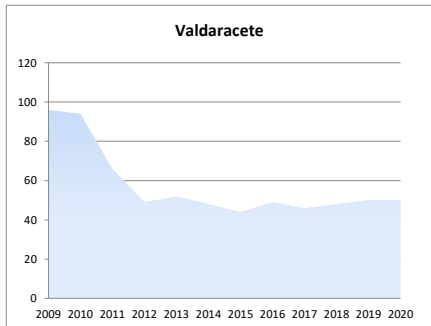

2d. Análisis por estrato de empleo

Evolución del nº de **UNIDADES PRODUCTIVAS** situadas en la zona/municipio, según estrato de empleo 2009-2020 [datos a 1 de enero de cada año]

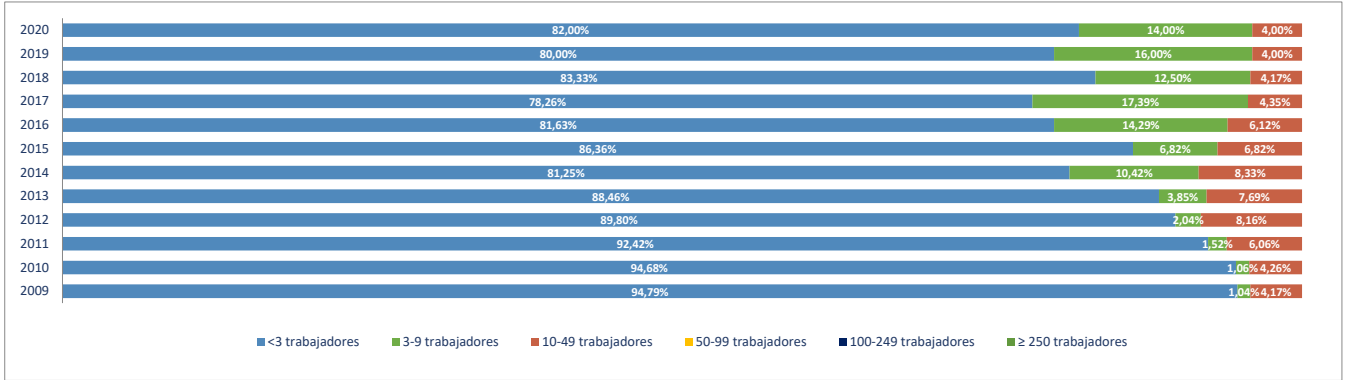

Evolución del nº de **OCUPADOS EN LAS UNIDADES PRODUCTIVAS** situadas en la zona/municipio, según estrato de empleo 2009-2020 [a 1 de enero de cada año]

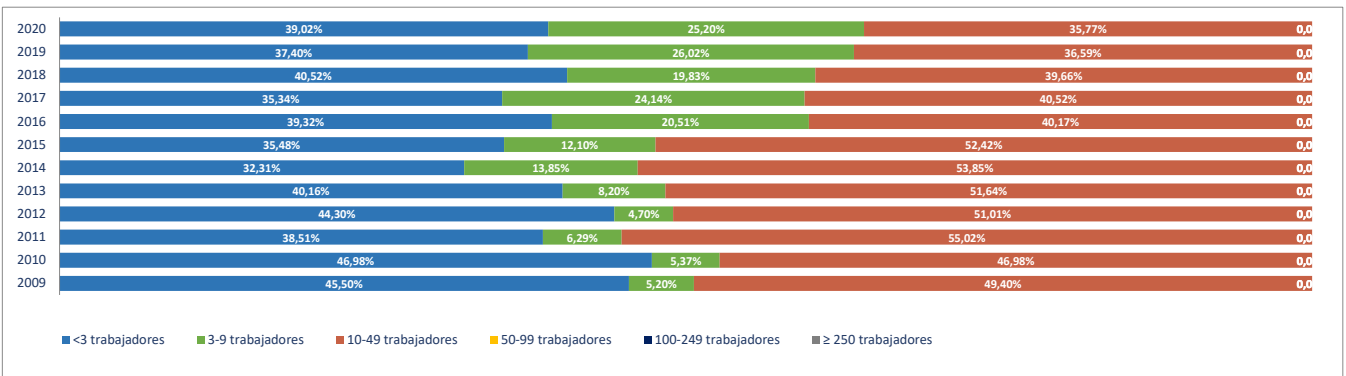

2e. Unidades productivas y ocupados por rama de actividad

Total Rama de actividad en 2020 [R-28 Colectivo empresarial]	Unidades product.	%	Ocupados	%
1ª Agricultura, ganadería, caza, selvicultura y pesca	12	24,00%	31	25,20%
2ª Minería, electricidad y agua	1	2,00%	2	1,63%
3ª Industria de la alimentación, bebidas y tabaco	3	6,00%	9	7,32%
4ª Industria textil, de la confección, cuero y calzado	0	0,00%	0	0,00%
5ª Metálicas básicas e intermedias	1	2,00%	1	0,81%
6ª Construcción de maquinaria y equipo mecánico	0	0,00%	0	0,00%
7ª Construcción de maquinaria y equipo eléctrico, electrónico y óptico	0	0,00%	0	0,00%
8ª Fabricación de material de transporte	0	0,00%	0	0,00%
9ª Industria del papel y artes gráficas	0	0,00%	0	0,00%
10ª Industria química, coquerías y refino de petróleo	0	0,00%	0	0,00%
11ª Fabricación de otros productos minerales no metálicos	0	0,00%	0	0,00%
12ª Industria de la madera, el caucho y otras industrias manufactureras	0	0,00%	0	0,00%
13ª Construcción	8	16,00%	9	7,32%
14ª Comercio mayorista e intermediarios del comercio (exc. vehículos)	3	6,00%	3	2,44%
15ª Comercio minorista y comercio y reparación de vehículos	6	12,00%	7	5,69%
16ª Hostelería	4	8,00%	8	6,50%
17ª Transporte y almacenamiento	1	2,00%	1	0,81%
18ª Información y comunicaciones	0	0,00%	0	0,00%
19ª Actividades Inmobiliarias	0	0,00%	0	0,00%
20ª Actividades profesionales, científicas y técnicas	0	0,00%	0	0,00%
21ª Actividades administrativas y servicios auxiliares	1	2,00%	1	0,81%
22ª Actividades financieras y de seguros	0	0,00%	0	0,00%
23ª Admón pública, defensa, seguridad social y organismos extraterritoriales	1	2,00%	5	4,07%
24ª Educación	4	8,00%	39	31,71%
25ª Actividades sanitarias y de servicios sociales	1	2,00%	2	1,63%
26ª Actividades artísticas, recreativas y de entretenimiento	0	0,00%	0	0,00%
27ª Reparación y otros servicios personales	3	6,00%	4	3,25%
28ª Actividades asociativas y de los hogares	1	2,00%	1	0,81%

Porcentaje de Unidades productivas y Ocupados por rama de actividad

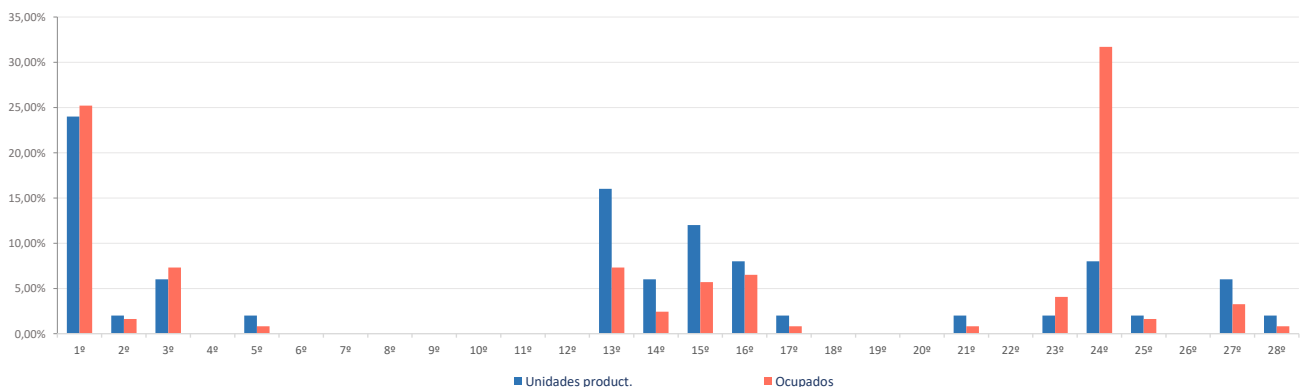

Ranking 20 actividades económicas con más UNIDADES PRODUCTIVAS [R-66 Colectivo empresarial] [1 enero 2020]

1ª	Agricultura, ganadería, caza, selvicultura y pesca	12
2ª	Construcción general	6
3ª	Comercio minorista (excepto vehículos)	6
4ª	Educación	4
5ª	Otras industrias alimenticias	3
6ª	Comercio mayorista e intermediarios del comercio (exc. vehículos)	3
7ª	Servicios de comidas y bebidas	3
8ª	Reparación y otros servicios personales	3
9ª	Actividades de construcción especializada	2
10ª	Suministro de agua, saneamiento y gestión de residuos	1
11ª	Fabricación de productos metálicos, excepto maquinaria y equipo	1
12ª	Alojamientos	1
13ª	Transporte terrestre de viajeros	1
14ª	Otras actividades administrativas	1
15ª	Admón pública, defensa, seguridad social y organismos extraterritoriales	1
16ª	Actividades sanitarias y de servicios sociales	1
17ª	Actividades de los hogares	1
18ª		
19ª		
20ª		

Comparativa 20 actividades económicas con más UNIDADES PRODUCTIVAS en el municipio, la zona y la Región [R-66 Colectivo empresarial] [1 enero 2020]

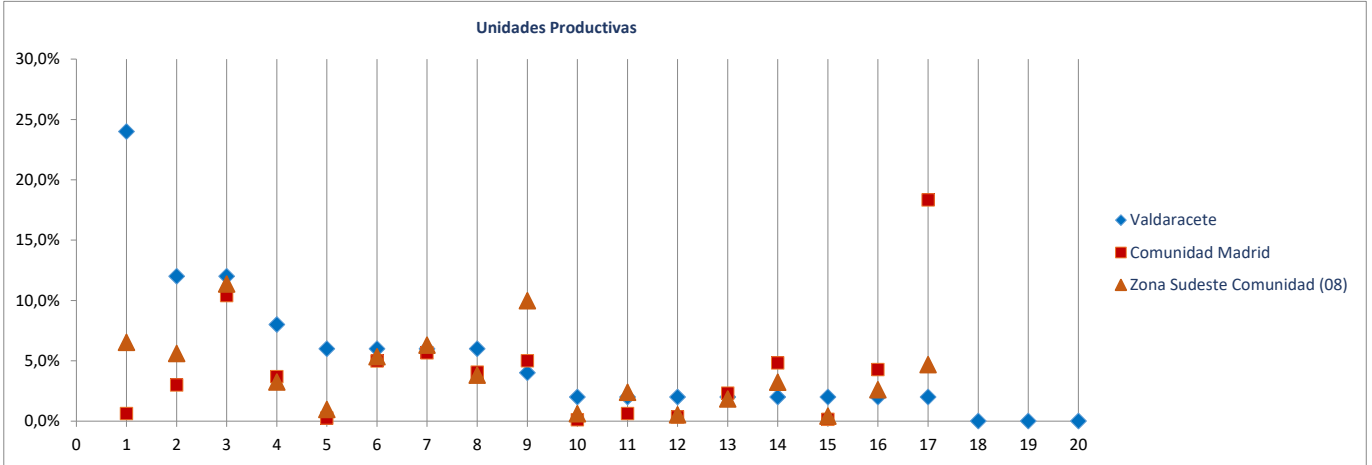

Ranking 20 actividades económicas con más OCUPADOS [R-66 Colectivo empresarial] [1 enero 2020]

1ª	Educación	39
2ª	Agricultura, ganadería, caza, selvicultura y pesca	31
3ª	Otras industrias alimenticias	9
4ª	Construcción general	7
5ª	Comercio minorista (excepto vehículos)	7
6ª	Alojamientos	5
7ª	Admón pública, defensa, seguridad social y organismos extraterritoriales	5
8ª	Reparación y otros servicios personales	4
9ª	Comercio mayorista e intermediarios del comercio (exc. vehículos)	3
10ª	Servicios de comidas y bebidas	3
11ª	Suministro de agua, saneamiento y gestión de residuos	2
12ª	Actividades de construcción especializada	2
13ª	Actividades sanitarias y de servicios sociales	2
14ª	Fabricación de productos metálicos, excepto maquinaria y equipo	1
15ª	Transporte terrestre de viajeros	1
16ª	Otras actividades administrativas	1
17ª	Actividades de los hogares	1
18ª		
19ª		
20ª		

Comparativa 20 actividades económicas con más OCUPADOS en el municipio, la zona y la Región [R66 - Colectivo empresarial] [1 enero 2020]

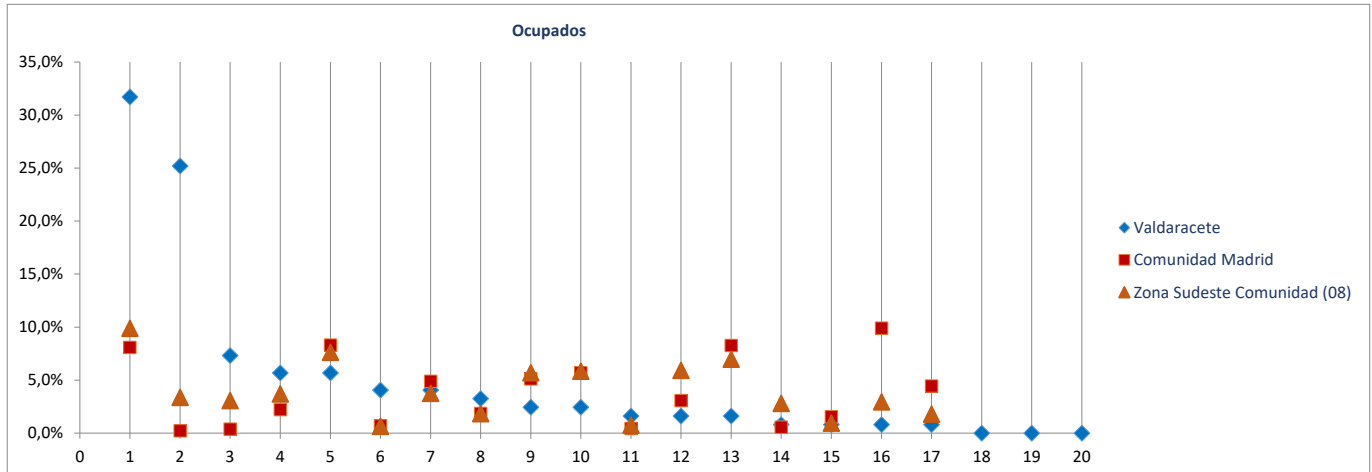

Radiografía de las zonas NUTS4 madrileñas

BLOQUE 1. Datos geográficos y demográficos

Zona Sudeste Comunidad (08)

Ambite, Anchuelo, Belmonte de Tajo, Brea de Tajo, Campo Real, Carabaña, Colmenar de Oreja, Corpa, Chinchón, Estremera, Fuentidueña de Tajo, Loeches, Morata de Tajuña, Nuevo Baztán, Olmeda de las Fuentes, Orusco de Tajuña, Perales de Tajuña, Pezuela de las Torres, Pozuelo del Rey, Santorcaz, Los Santos de la Humosa, Tielmes, Titulcia, Torres de la Alameda, Valdaracete, Valdilecha, Valverde de Alcalá, Villacanejos, Villalbilla, Villamanrique de Tajo, Villar del Olmo, Villarejo de Salvanés



Valdelaguna

Superficie (Km ²)	42,1
Densidad de población (1 enero 2019) [habitantes/km2]	22

Evolución 2007-2019 de la población empadronada [personas] [datos a 1 de enero de cada año]

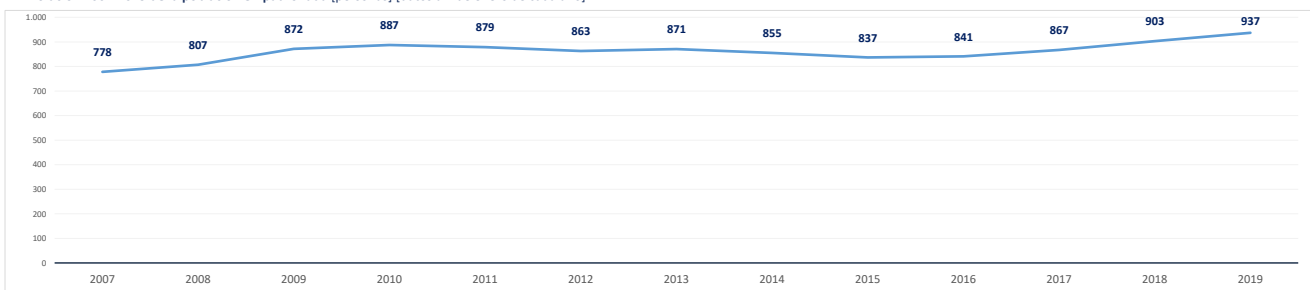

Población empadronada (1 enero 2019) [personas]	937
Edad media de la población (2019) [años]	42,5

Población 16-30 años (1 enero 2019) [personas]	138
[% respecto del total de la población]	14,7%
Población extranjera (1 enero 2019) [personas]	97
[% respecto del total de la población]	10,4%

Grado de juventud de la población (población ≤ 15 años) (1 enero 2019) [%]	15,2%	Nut: 17,1%	CM: 15,3%
Grado de envejecimiento de la población (población ≥ 65 años) (1 enero 2019) [%]	20,0%	Nut: 14,7%	CM: 17,7%
Proporción de dependencia (1 enero 2019) [ratio:(poblac ≤15 años+≥65 años)/(poblac 16-64 años)]	0,54	Nut: 0,47	CM: 0,49
Proporción de reemplazamiento (1 enero 2019) [ratio: (población 16-40 años) / (población 41-65 años)]	0,75	Nut: 0,80	CM: 0,81

Crecimiento de la población empadronada [%] [enero 2018-enero 2019]	3,8%
Crecimiento vegetativo (2018) [número] [nacimientos - defunciones] [enero 2018-enero 2019]	-2
Emigraciones al resto de Comunidades Autónomas (2019) [número de bajas en el Padrón en la CM]	14
Saldo migratorio (2019) [número: inmigración - emigración.]	45

Evolución 2007-2019 de la edad media de la población [años] [datos a 1 de enero de cada año]

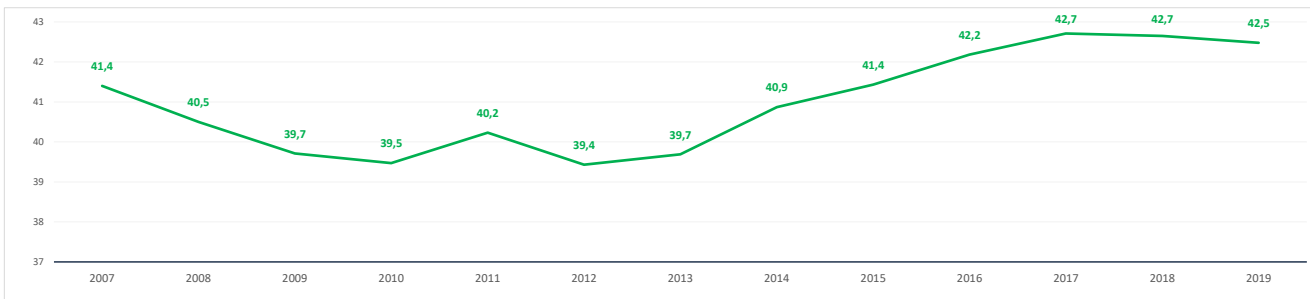

Evolución 2009-2019 de la población ≤ 15 años y ≥ 65 años [%] [datos a 1 de enero de cada año]

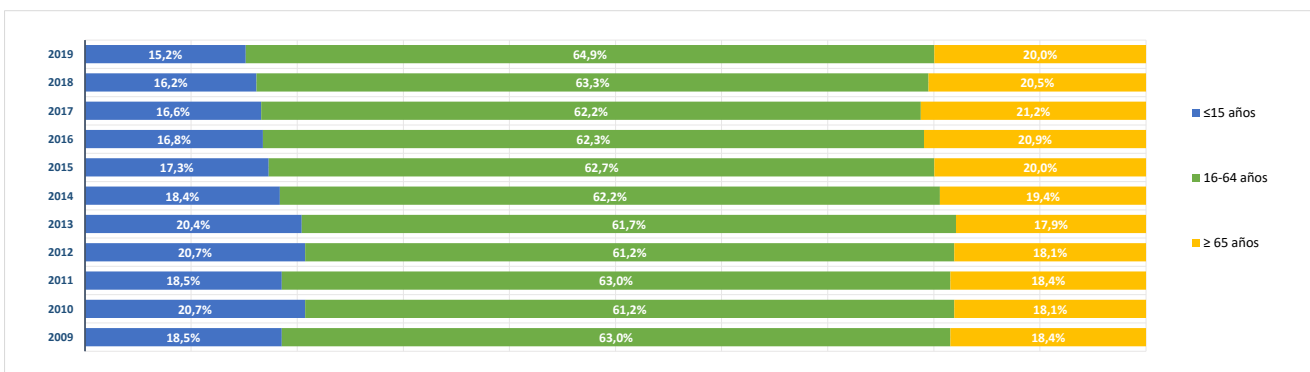

BLOQUE 2. Mercado de trabajo y tejido productivo

Zona Sudeste Comunidad (08)

Ambite, Anchuelo, Belmonte de Tajo, Brea de Tajo, Campo Real, Carabaña, Colmenar de Oreja, Corpa, Chinchón, Estremera, Fuentidueña de Tajo, Loeches, Morata de Tajuña, Nuevo Baztán, Olmeda de las Fuentes, Orusco de Tajuña, Perales de Tajuña, Pezuela de las Torres, Pozuelo del Rey, Santorcaz, Los Santos de la Humosa, Tielmes, Titulcia, Torres de la Alameda, Valdaracete, Valdellaguna, Valdilecha, Valverde de Alcalá, Villacanejos, Villalbilla, Villamanrique de Tajo, Villar del Olmo, Villarejo de Salvanés



Valdelaguna

1. Mercado de trabajo: datos sobre trabajadores RESIDENTES en la zona/municipio

1a. Población de 16 a 64 años

Población de 16-64 años [potencialmente activa] [Padrón municipal] [1 de enero 2019] **595**

% sobre el total de la Comunidad de Madrid **0,0%**

Evolución de la población de 16-64 años [en la zona o municipio de residencia]

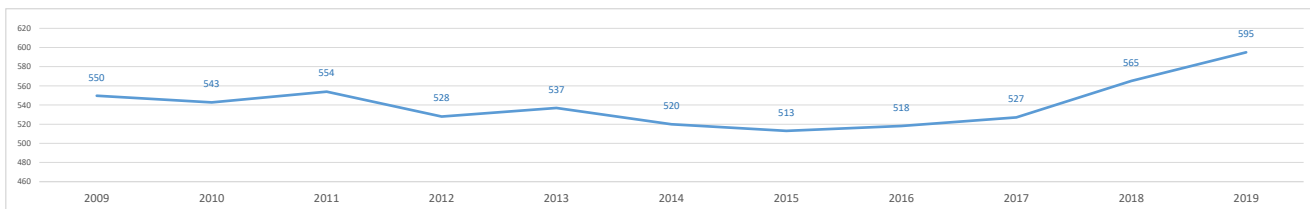

1b. Paro registrado

Evolución del número de parados registrados (en la zona o municipio de residencia)

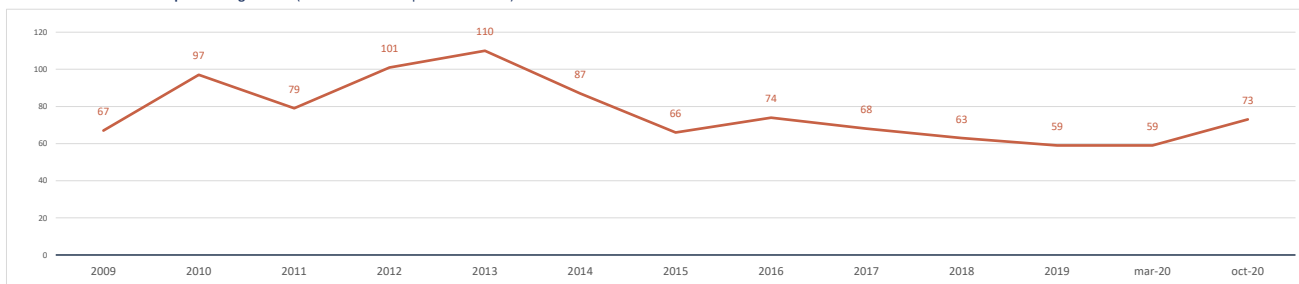

Impacto de la pandemia COVID-19 sobre el paro registrado (periodo marzo-octubre 2020)

Parados registrados (31 marzo 2020) [zona/municipio de residencia] **59**

Parados registrados, edad ≤ 24 años	7
Parados registrados, edad 25-44 años	21
Parados registrados, edad ≥ 45 años	31
Parados registrados, hombres	22
Parados registrados, mujeres	37

Parados registrados (31 octubre 2020) [zona/municipio de residencia] **73**

Parados registrados, edad ≤ 24 años	5
Parados registrados, edad 25-44 años	28
Parados registrados, edad ≥ 45 años	40
Parados registrados, hombres	26
Parados registrados, mujeres	47

Gráfico comparativo Paro registrado en Marzo y Octubre por Rango de Edad y Sexo

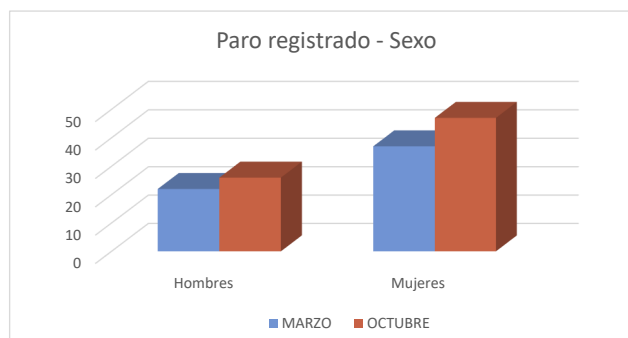
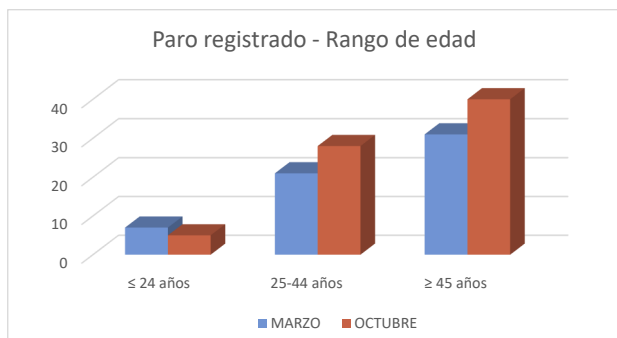

1c. Afiliados a la Seguridad Social por municipio de residencia del trabajador

Total Afiliados a la Seguridad Social, por ubicación **residencia** (1 enero 2020) **220**
 % sobre el total de la Comunidad de Madrid **0,01%**

Afiliados por intervalo de edad (1/1/2020)	N	%
● Afiliados a la Seguridad Social < 30 años	29	13,2%
● Afiliados a la Seguridad Social 30-49 años	126	57,3%
● Afiliados a la Seguridad Social ≥ 50 años	65	29,6%



Afiliados por grupo cotización [régimen general] [1/1/2020]	N	%
● Ingenieros/licenciados afiliados a la Seguridad Social	8	3,6%
● Ingenieros técnicos, peritos y ayudantes titulados afiliados a la Seguridad Social	11	5,0%
● Jefes administrativos y de taller afiliados a la Seguridad Social	12	5,5%
● Ayudantes no titulados afiliados a la Seguridad Social	8	3,6%
● Oficiales administrativos afiliados a la Seguridad Social	25	11,4%
● Subalternos afiliados a la Seguridad Social	12	5,5%
● Auxiliares administrativos afiliados a la Seguridad Social	18	8,2%
● Oficiales de primera y segunda afiliados a la Seguridad Social	52	23,6%
● Oficiales de tercera y especialistas afiliados a la Seguridad Social	14	6,4%
● Peones afiliados a la Seguridad Social	20	9,1%
● Menores de dieciocho años afiliados a la Seguridad Social	0	0,0%
● Afiliados a la Seguridad Social sin grupo de cotización	40	18,2%

Afiliados por rama de actividad (municipio de residencia) (1/1/2020)	N	%
● Afiliados Seguridad Social, rama agricultura y ganadería	3	1,4%
● Afiliados Seguridad Social, rama minería, industria y energía	40	18,2%
● Afiliados Seguridad Social, rama de construcción	29	13,2%
● Afiliados Seguridad Social, rama de servicios de distribución y hostelería	69	31,4%
● Afiliados Seguridad Social, rama de servicios a empresas y financieros	33	15,0%
● Afiliados Seguridad Social, rama de otros servicios	46	20,9%

2. Mercado de trabajo: Tejido productivo de la zona/municipio (UNIDADES PRODUCTIVAS y OCUPADOS de esas Unidades productivas)

2a. Nº total de UNIDADES PRODUCTIVAS situadas en la zona/municipio

Unidades productivas [colectivo empresarial] [1 de enero 2020] **64**
 % sobre el total de la Comunidad de Madrid **0,0%**

2b. Nº de OCUPADOS en las unidades productivas situadas en la zona/municipio

Nº de ocupados [Colectivo empresarial] [1 de enero 2020] **147**
 % sobre el total de la Comunidad de Madrid **0,0%**

2c. Evolución del nº total de UNIDADES PRODUCTIVAS y de OCUPADOS situados en la zona/municipio

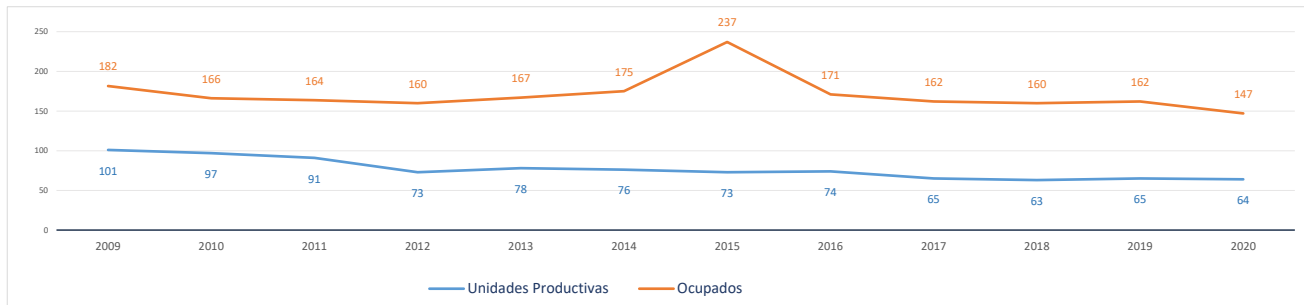

Evolución cronológica de las UNIDADES PRODUCTIVAS en el municipio, la zona y la Región

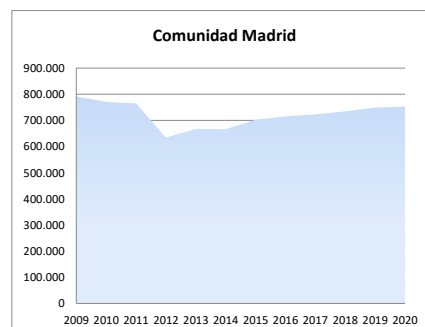
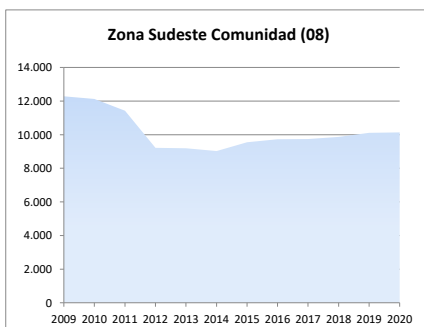
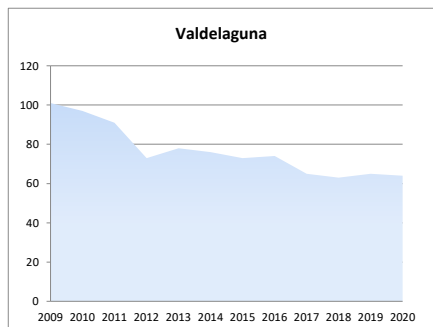

2d. Análisis por estrato de empleo

Evolución del nº de **UNIDADES PRODUCTIVAS** situadas en la zona/municipio, según estrato de empleo 2009-2020 [datos a 1 de enero de cada año]

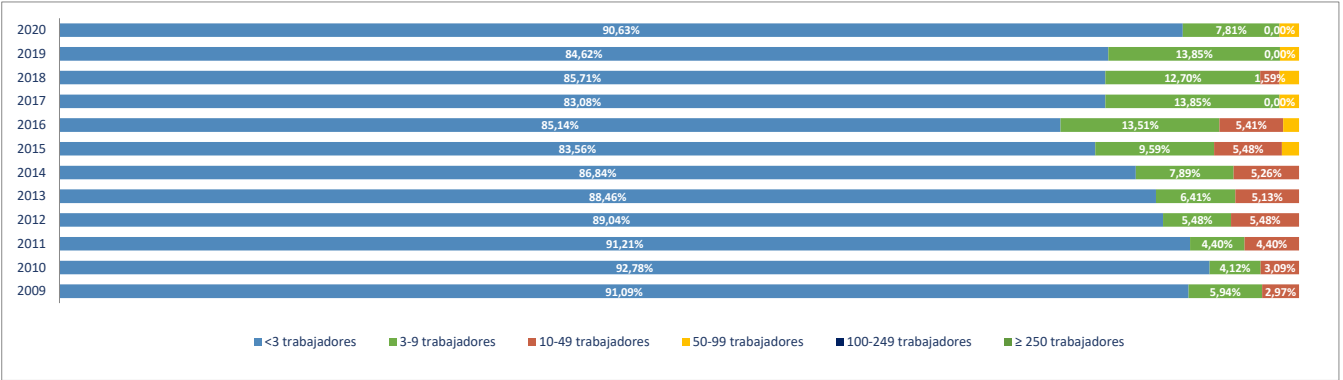

Evolución del nº de **OCUPADOS EN LAS UNIDADES PRODUCTIVAS** situadas en la zona/municipio, según estrato de empleo 2009-2020 [a 1 de enero de cada año]

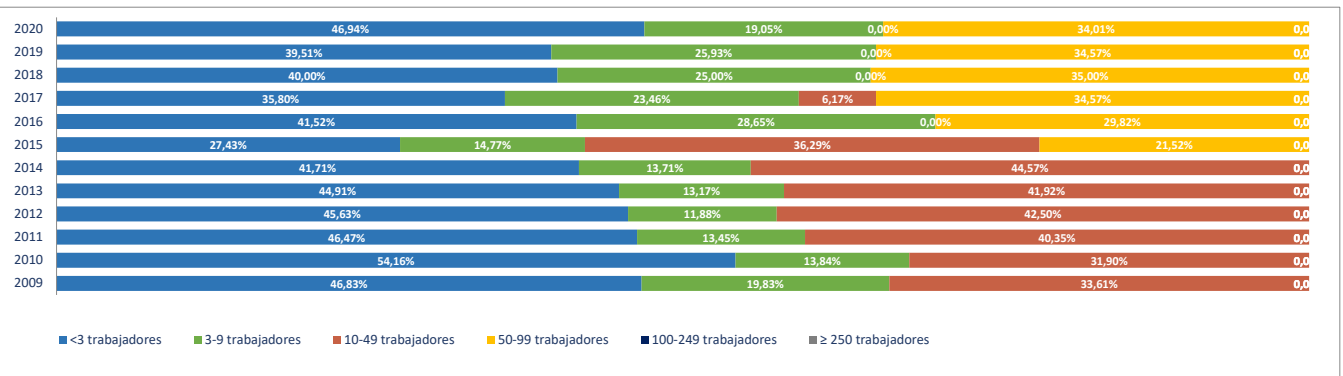

2e. Unidades productivas y ocupados por rama de actividad

Total Rama de actividad en 2020 [R-28 Colectivo empresarial]	Unidades product.	%	Ocupados	%
1ª Agricultura, ganadería, caza, selvicultura y pesca	7	10,94%	8	5,44%
2ª Minería, electricidad y agua	1	1,56%	2	1,36%
3ª Industria de la alimentación, bebidas y tabaco	2	3,13%	2	1,36%
4ª Industria textil, de la confección, cuero y calzado	0	0,00%	0	0,00%
5ª Metálicas básicas e intermedias	0	0,00%	0	0,00%
6ª Construcción de maquinaria y equipo mecánico	0	0,00%	0	0,00%
7ª Construcción de maquinaria y equipo eléctrico, electrónico y óptico	0	0,00%	0	0,00%
8ª Fabricación de material de transporte	0	0,00%	0	0,00%
9ª Industria del papel y artes gráficas	0	0,00%	0	0,00%
10ª Industria química, coquerías y refino de petróleo	0	0,00%	0	0,00%
11ª Fabricación de otros productos minerales no metálicos	3	4,69%	10	6,80%
12ª Industria de la madera, el caucho y otras industrias manufactureras	1	1,56%	1	0,68%
13ª Construcción	16	25,00%	21	14,29%
14ª Comercio mayorista e intermediarios del comercio (exc. vehículos)	3	4,69%	4	2,72%
15ª Comercio minorista y comercio y reparación de vehículos	4	6,25%	6	4,08%
16ª Hostelería	4	6,25%	6	4,08%
17ª Transporte y almacenamiento	7	10,94%	11	7,48%
18ª Información y comunicaciones	0	0,00%	0	0,00%
19ª Actividades Inmobiliarias	1	1,56%	1	0,68%
20ª Actividades profesionales, científicas y técnicas	0	0,00%	0	0,00%
21ª Actividades administrativas y servicios auxiliares	7	10,94%	7	4,76%
22ª Actividades financieras y de seguros	0	0,00%	0	0,00%
23ª Admón pública, defensa, seguridad social y organismos extraterritoriales	1	1,56%	6	4,08%
24ª Educación	2	3,13%	8	5,44%
25ª Actividades sanitarias y de servicios sociales	1	1,56%	50	34,01%
26ª Actividades artísticas, recreativas y de entretenimiento	2	3,13%	2	1,36%
27ª Reparación y otros servicios personales	1	1,56%	1	0,68%
28ª Actividades asociativas y de los hogares	1	1,56%	1	0,68%

Porcentaje de Unidades productivas y Ocupados por rama de actividad

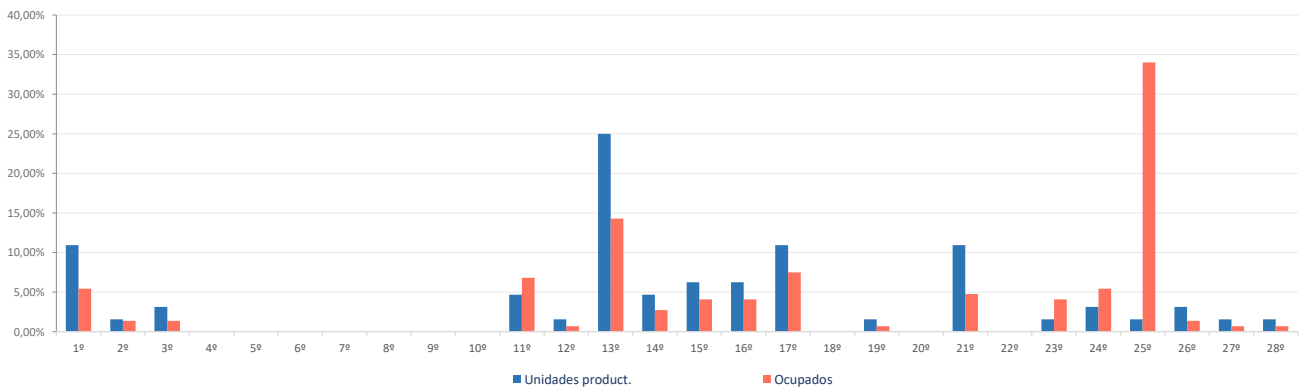

Ranking 20 actividades económicas con más UNIDADES PRODUCTIVAS [R-66 Colectivo empresarial] [1 enero 2020]

1º	Actividades de construcción especializada	14
2º	Agricultura, ganadería, caza, selvicultura y pesca	7
3º	Actividades de alquiler	5
4º	Transporte terrestre de mercancías y por tubería	4
5º	Comercio mayorista e intermediarios del comercio (exc. vehículos)	3
6º	Comercio minorista (excepto vehículos)	3
7º	Fabricación de vidrio y productos de otras industrias no metálicas	2
8º	Construcción general	2
9º	Alojamientos	2
10º	Servicios de comidas y bebidas	2
11º	Otras actividades administrativas	2
12º	Educación	2
13º	Actividades artísticas, recreativas y de entretenimiento	2
14º	Suministro de agua, saneamiento y gestión de residuos	1
15º	Otras industrias alimenticias	1
16º	Elaboración de bebidas e industria del tabaco	1
17º	Fabricación de cemento, cal, yeso y sus derivados	1
18º	Otras industrias manufactureras y reparación de maquinaria y equipo	1
19º	Comercio y reparación de vehículos	1
20º	Transporte terrestre de viajeros	1

Comparativa 20 actividades económicas con más UNIDADES PRODUCTIVAS en el municipio, la zona y la Región [R-66 Colectivo empresarial] [1 enero 2020]

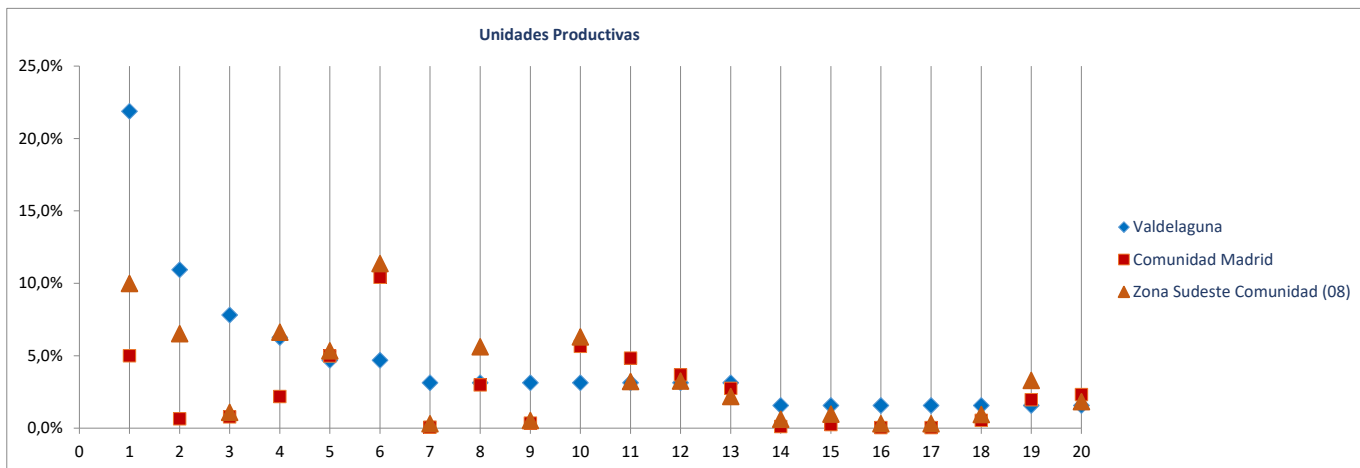

Ranking 20 actividades económicas con más OCUPADOS [R-66 Colectivo empresarial] [1 enero 2020]

1º	Actividades sanitarias y de servicios sociales	50
2º	Actividades de construcción especializada	15
3º	Agricultura, ganadería, caza, selvicultura y pesca	8
4º	Fabricación de vidrio y productos de otras industrias no metálicas	8
5º	Educación	8
6º	Construcción general	6
7º	Transporte terrestre de mercancías y por tubería	6
8º	Admón pública, defensa, seguridad social y organismos extraterritoriales	6
9º	Comercio minorista (excepto vehículos)	5
10º	Actividades de alquiler	5
11º	Comercio mayorista e intermediarios del comercio (exc. vehículos)	4
12º	Alojamientos	3
13º	Servicios de comidas y bebidas	3
14º	Transporte terrestre de viajeros	3
15º	Suministro de agua, saneamiento y gestión de residuos	2
16º	Fabricación de cemento, cal, yeso y sus derivados	2
17º	Otras actividades administrativas	2
18º	Actividades artísticas, recreativas y de entretenimiento	2
19º	Otras industrias alimenticias	1
20º	Elaboración de bebidas e industria del tabaco	1

Comparativa 20 actividades económicas con más OCUPADOS en el municipio, la zona y la Región [R66 - Colectivo empresarial] [1 enero 2020]

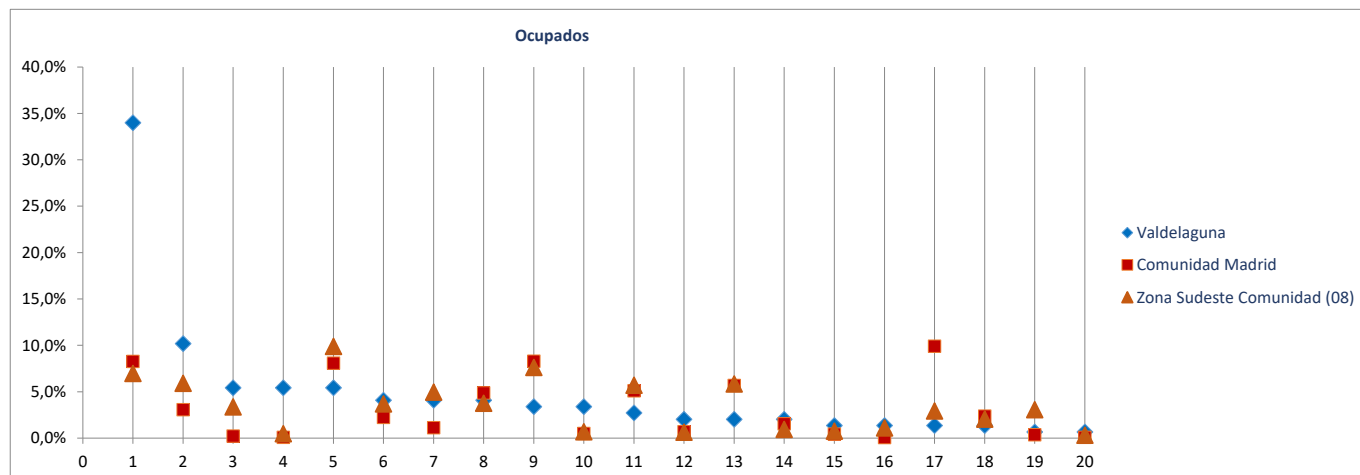

Radiografía de las zonas NUTS4 madrileñas

BLOQUE 1. Datos geográficos y demográficos

Zona Sudeste Comunidad (08)

Ambite, Anchuelo, Belmonte de Tajo, Brea de Tajo, Campo Real, Carabaña, Colmenar de Oreja, Corpa, Chinchón, Estremera, Fuentidueña de Tajo, Loeches, Morata de Tajuña, Nuevo Baztán, Olmeda de las Fuentes, Orusco de Tajuña, Perales de Tajuña, Pezuela de las Torres, Pozuelo del Rey, Santorcaz, Los Santos de la Humosa, Tielmes, Titulcia, Torres de la Alameda, Valdaracete, Valdelaguna, Valdilecha, Valverde de Alcalá, Villacanejos, Villalbilla, Villamanrique de Tajo, Villar del Olmo, Villarejo de Salvanés



Valdilecha

Superficie (Km ²)	42,6
Densidad de población (1 enero 2019) [habitantes/km2]	69

Evolución 2007-2019 de la población empadronada [personas] [datos a 1 de enero de cada año]

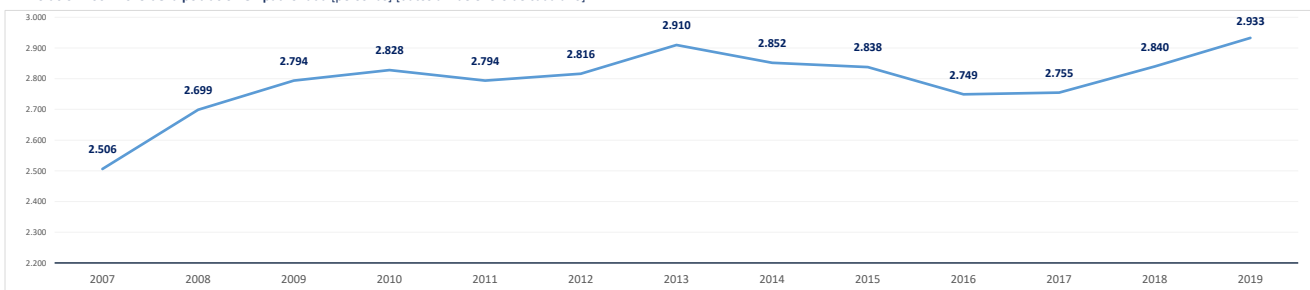

Población empadronada (1 enero 2019) [personas]	2.933
Edad media de la población (2019) [años]	40,3

Población 16-30 años (1 enero 2019) [personas]	514
[% respecto del total de la población]	17,5%
Población extranjera (1 enero 2019) [personas]	635
[% respecto del total de la población]	21,7%

Grado de juventud de la población (población ≤ 15 años) (1 enero 2019) [%]	15,7%	Nut: 17,1%	CM: 15,3%
Grado de envejecimiento de la población (población ≥ 65 años) (1 enero 2019) [%]	14,8%	Nut: 14,7%	CM: 17,7%
Proporción de dependencia (1 enero 2019) [ratio:(poblac ≤15 años+≥65 años)/(poblac 16-64 años)]	0,44	Nut: 0,47	CM: 0,49
Proporción de reemplazamiento (1 enero 2019) [ratio: (población 16-40 años) / (población 41-65 años)]	0,88	Nut: 0,80	CM: 0,81

Crecimiento de la población empadronada [%] [enero 2018-enero 2019]	3,3%
Crecimiento vegetativo (2018) [número] [nacimientos - defunciones] [enero 2018-enero 2019]	12
Emigraciones al resto de Comunidades Autónomas (2019) [número de bajas en el Padrón en la CM]	54
Saldo migratorio (2019) [número: inmigración - emigración.]	96

Evolución 2007-2019 de la edad media de la población [años] [datos a 1 de enero de cada año]

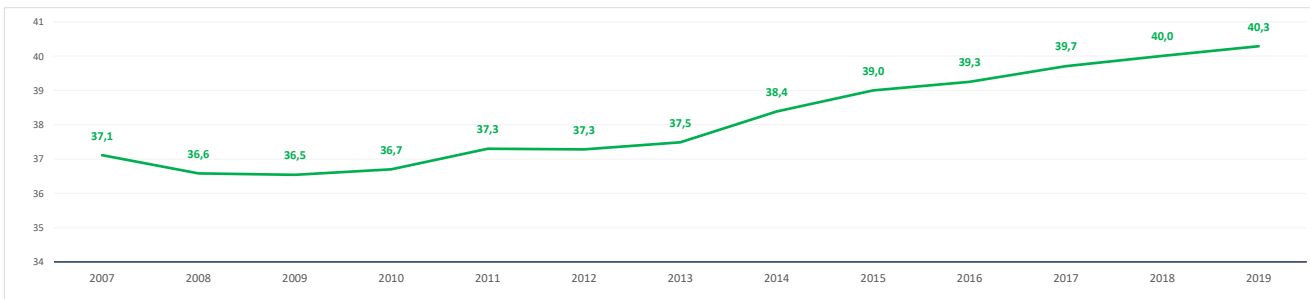

Evolución 2009-2019 de la población ≤ 15 años y ≥ 65 años [%] [datos a 1 de enero de cada año]

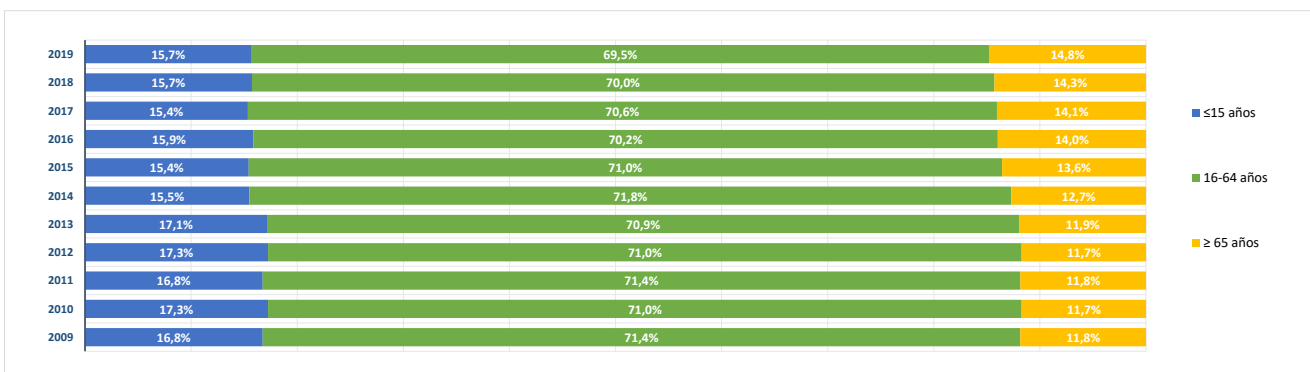

BLOQUE 2. Mercado de trabajo y tejido productivo

Zona Sudeste Comunidad (08)

Ambite, Anchuelo, Belmonte de Tajo, Brea de Tajo, Campo Real, Carabaña, Colmenar de Oreja, Corpa, Chinchón, Estremera, Fuentidueña de Tajo, Loeches, Morata de Tajuña, Nuevo Baztán, Olmeda de las Fuentes, Orusco de Tajuña, Perales de Tajuña, Pezuela de las Torres, Pozuelo del Rey, Santorcaz, Los Santos de la Humosa, Tielmes, Titulcia, Torres de la Alameda, Valdaracete, Valdelaguna, Valdilecha, Valverde de Alcalá, Villacanejos, Villalbilla, Villamanrique de Tajo, Villar del Olmo, Villarejo de Salvanés

Valdilecha



1. Mercado de trabajo: datos sobre trabajadores RESIDENTES en la zona/municipio

1a. Población de 16 a 64 años

Población de 16-64 años [potencialmente activa] [Padrón municipal] [1 de enero 2019] **2.017**
 % sobre el total de la Comunidad de Madrid **0,0%**

Evolución de la población de 16-64 años [en la zona o municipio de residencia]

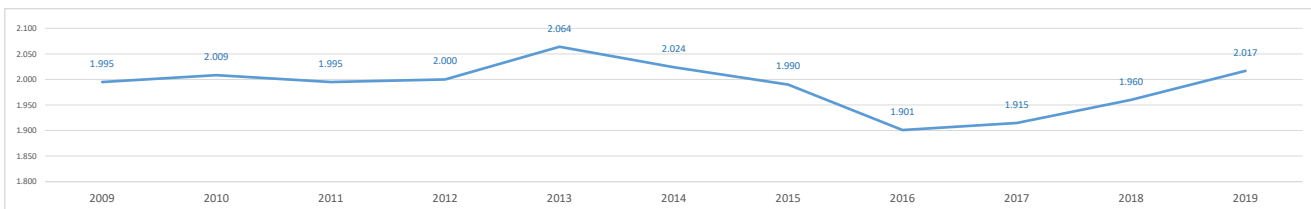

1b. Paro registrado

Evolución del número de parados registrados (en la zona o municipio de residencia)

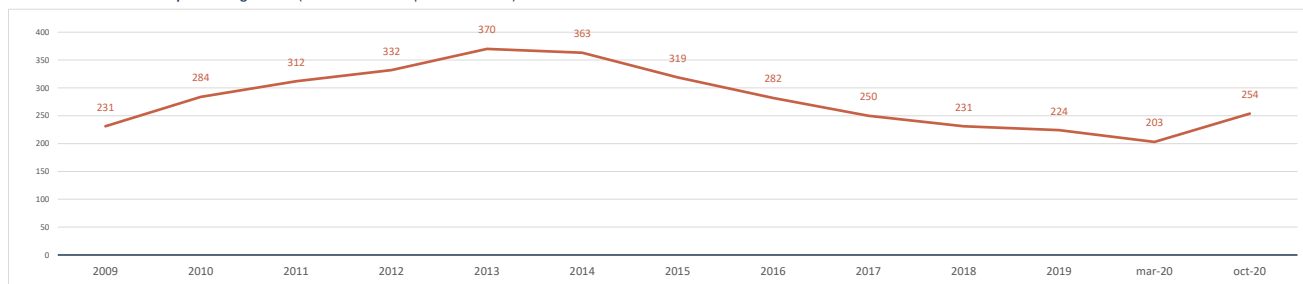

Impacto de la pandemia COVID-19 sobre el paro registrado (periodo marzo-octubre 2020)

Parados registrados (31 marzo 2020) [zona/municipio de residencia] **203**

Parados registrados, edad ≤ 24 años	15
Parados registrados, edad 25-44 años	91
Parados registrados, edad ≥ 45 años	97

Parados registrados, hombres	79
Parados registrados, mujeres	124

Parados registrados (31 octubre 2020) [zona/municipio de residencia] **254**

Parados registrados, edad ≤ 24 años	25
Parados registrados, edad 25-44 años	108
Parados registrados, edad ≥ 45 años	121

Parados registrados, hombres	97
Parados registrados, mujeres	157

Gráfico comparativo Paro registrado en Marzo y Octubre por Rango de Edad y Sexo

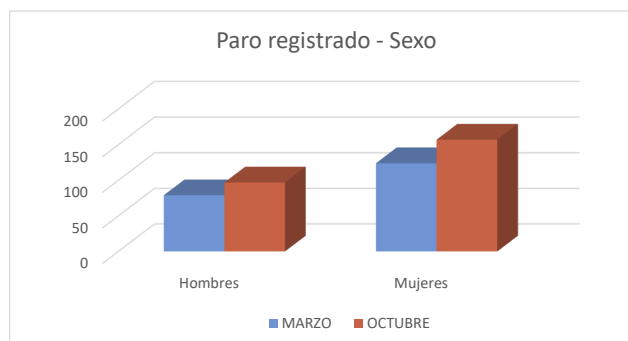
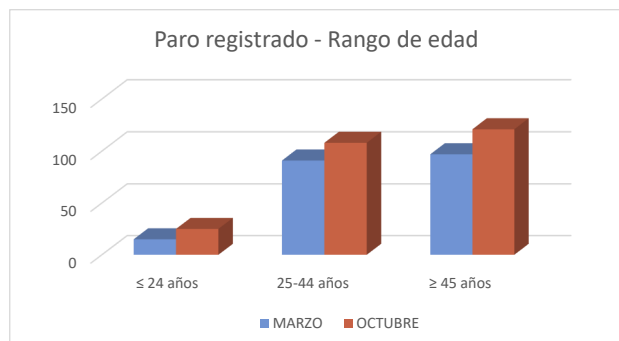

1c. Afiliados a la Seguridad Social por municipio de residencia del trabajador

Total Afiliados a la Seguridad Social, por ubicación residencia (1 enero 2020) **1.116**
 % sobre el total de la Comunidad de Madrid **0,03%**

Afiliados por intervalo de edad (1/1/2020)	N	%
● Afiliados a la Seguridad Social < 30 años	185	16,6%
● Afiliados a la Seguridad Social 30-49 años	618	55,4%
● Afiliados a la Seguridad Social ≥ 50 años	313	28,1%

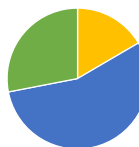

Afiliados por grupo cotización [régimen general] [1/1/2020]	N	%
● Ingenieros/licenciados afiliados a la Seguridad Social	27	2,4%
● Ingenieros técnicos, peritos y ayudantes titulados afiliados a la Seguridad Social	32	2,9%
● Jefes administrativos y de taller afiliados a la Seguridad Social	36	3,2%
● Ayudantes no titulados afiliados a la Seguridad Social	30	2,7%
● Oficiales administrativos afiliados a la Seguridad Social	88	7,9%
● Subalternos afiliados a la Seguridad Social	51	4,6%
● Auxiliares administrativos afiliados a la Seguridad Social	106	9,5%
● Oficiales de primera y segunda afiliados a la Seguridad Social	203	18,2%
● Oficiales de tercera y especialistas afiliados a la Seguridad Social	127	11,4%
● Peones afiliados a la Seguridad Social	213	19,1%
● Menores de dieciocho años afiliados a la Seguridad Social	0	0,0%
● Afiliados a la Seguridad Social sin grupo de cotización	203	18,2%

Afiliados por rama de actividad (municipio de residencia) (1/1/2020)	N	%
● Afiliados Seguridad Social, rama agricultura y ganadería	33	3,0%
● Afiliados Seguridad Social, rama minería, industria y energía	190	17,0%
● Afiliados Seguridad Social, rama de construcción	100	9,0%
● Afiliados Seguridad Social, rama de servicios de distribución y hostelería	429	38,4%
● Afiliados Seguridad Social, rama de servicios a empresas y financieros	154	13,8%
● Afiliados Seguridad Social, rama de otros servicios	210	18,8%

2. Mercado de trabajo: Tejido productivo de la zona/municipio (UNIDADES PRODUCTIVAS y OCUPADOS de esas Unidades productivas)

2a. Nº total de UNIDADES PRODUCTIVAS situadas en la zona/municipio

Unidades productivas [colectivo empresarial] [1 de enero 2020] **255**
 % sobre el total de la Comunidad de Madrid **0,0%**

2b. Nº de OCUPADOS en las unidades productivas situadas en la zona/municipio

Nº de ocupados [Colectivo empresarial] [1 de enero 2020] **754**
 % sobre el total de la Comunidad de Madrid **0,0%**

2c. Evolución del nº total de UNIDADES PRODUCTIVAS y de OCUPADOS situados en la zona/municipio

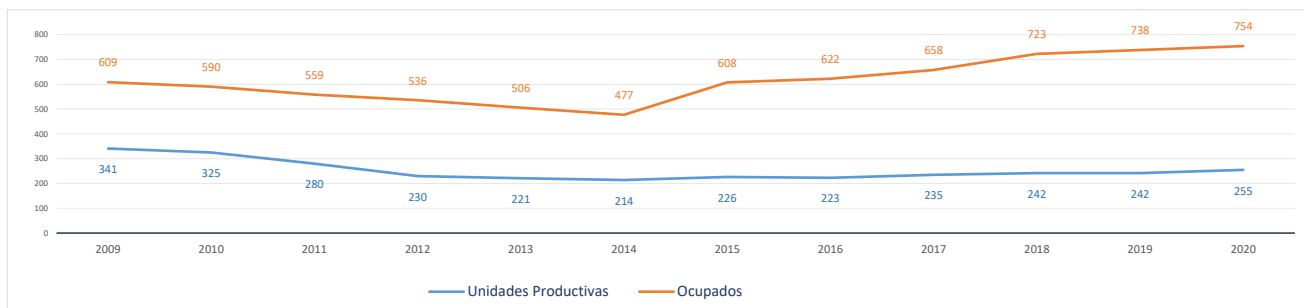

Evolución cronológica de las UNIDADES PRODUCTIVAS en el municipio, la zona y la Región

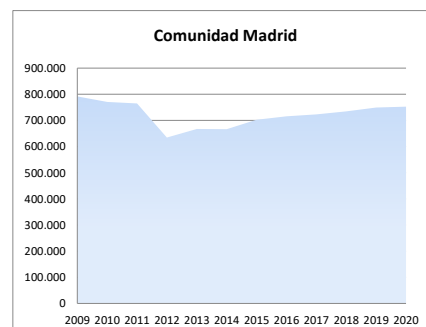
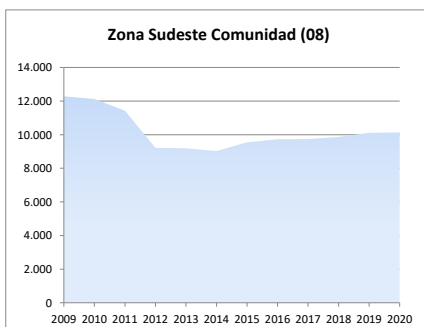
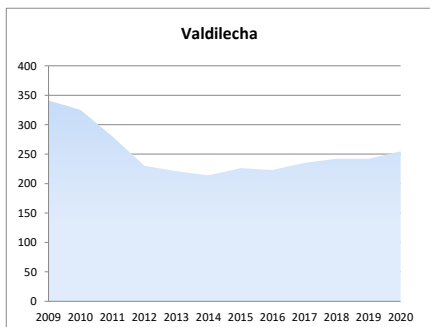

2d. Análisis por estrato de empleo

Evolución del nº de UNIDADES PRODUCTIVAS situadas en la zona/municipio, según estrato de empleo 2009-2020 [datos a 1 de enero de cada año]

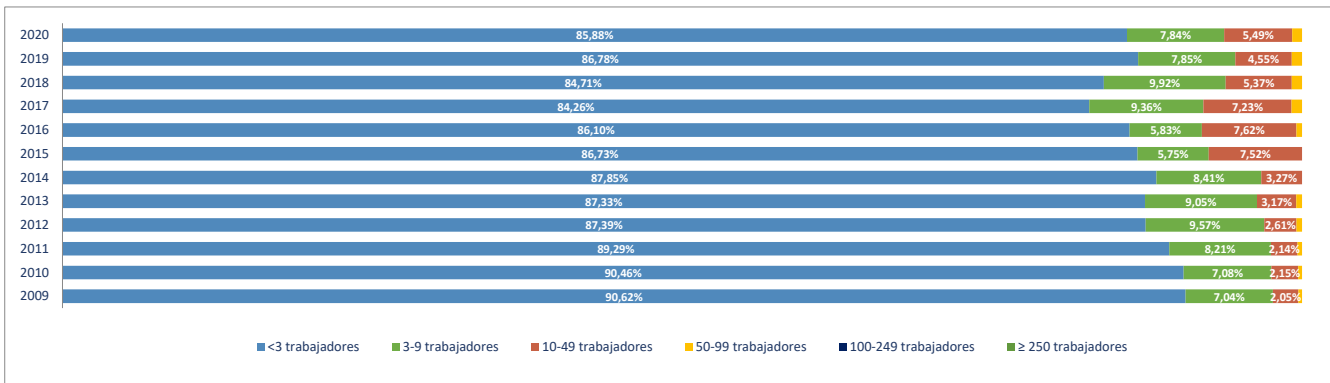

Evolución del nº de OCUPADOS EN LAS UNIDADES PRODUCTIVAS situadas en la zona/municipio, según estrato de empleo 2009-2020 [a 1 de enero de cada año]

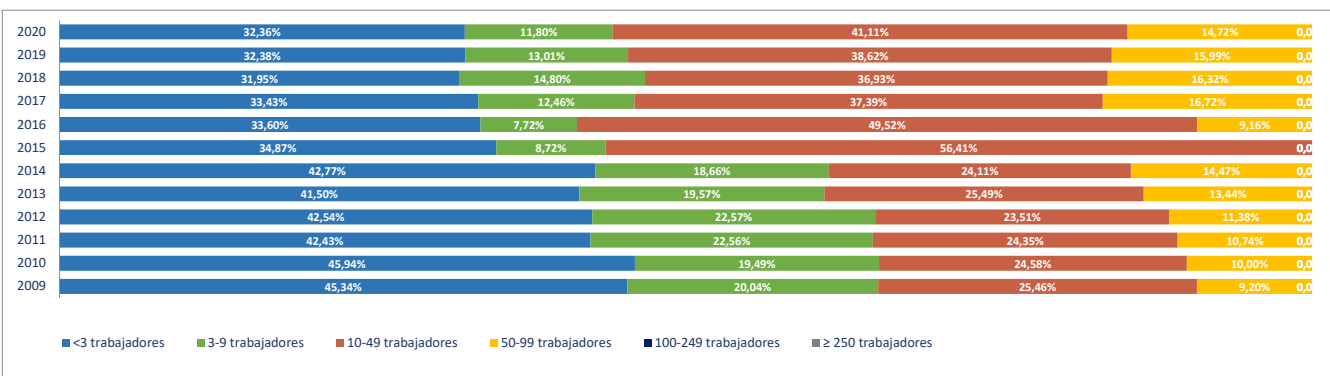

2e. Unidades productivas y ocupados por rama de actividad

Total Rama de actividad en 2020 [R-28 Colectivo empresarial]	Unidades product.	%	Ocupados	%
1ª Agricultura, ganadería, caza, selvicultura y pesca	29	11,37%	35	4,64%
2ª Minería, electricidad y agua	5	1,96%	23	3,05%
3ª Industria de la alimentación, bebidas y tabaco	5	1,96%	7	0,93%
4ª Industria textil, de la confección, cuero y calzado	0	0,00%	0	0,00%
5ª Metálicas básicas e intermedias	4	1,57%	45	5,97%
6ª Construcción de maquinaria y equipo mecánico	1	0,39%	1	0,13%
7ª Construcción de maquinaria y equipo eléctrico, electrónico y óptico	0	0,00%	0	0,00%
8ª Fabricación de material de transporte	0	0,00%	0	0,00%
9ª Industria del papel y artes gráficas	1	0,39%	1	0,13%
10ª Industria química, coquerías y refino de petróleo	2	0,78%	18	2,39%
11ª Fabricación de otros productos minerales no metálicos	2	0,78%	2	0,27%
12ª Industria de la madera, el caucho y otras industrias manufactureras	1	0,39%	3	0,40%
13ª Construcción	48	18,82%	63	8,36%
14ª Comercio mayorista e intermediarios del comercio (exc. vehículos)	11	4,31%	51	6,76%
15ª Comercio minorista y comercio y reparación de vehículos	44	17,25%	69	9,15%
16ª Hostelería	21	8,24%	101	13,40%
17ª Transporte y almacenamiento	19	7,45%	110	14,59%
18ª Información y comunicaciones	5	1,96%	8	1,06%
19ª Actividades Inmobiliarias	3	1,18%	41	5,44%
20ª Actividades profesionales, científicas y técnicas	11	4,31%	23	3,05%
21ª Actividades administrativas y servicios auxiliares	1	0,39%	1	0,13%
22ª Actividades financieras y de seguros	7	2,75%	13	1,72%
23ª Admón pública, defensa, seguridad social y organismos extraterritoriales	1	0,39%	11	1,46%
24ª Educación	6	2,35%	51	6,76%
25ª Actividades sanitarias y de servicios sociales	7	2,75%	45	5,97%
26ª Actividades artísticas, recreativas y de entretenimiento	1	0,39%	10	1,33%
27ª Reparación y otros servicios personales	11	4,31%	13	1,72%
28ª Actividades asociativas y de los hogares	9	3,53%	9	1,19%

Porcentaje de Unidades productivas y Ocupados por rama de actividad

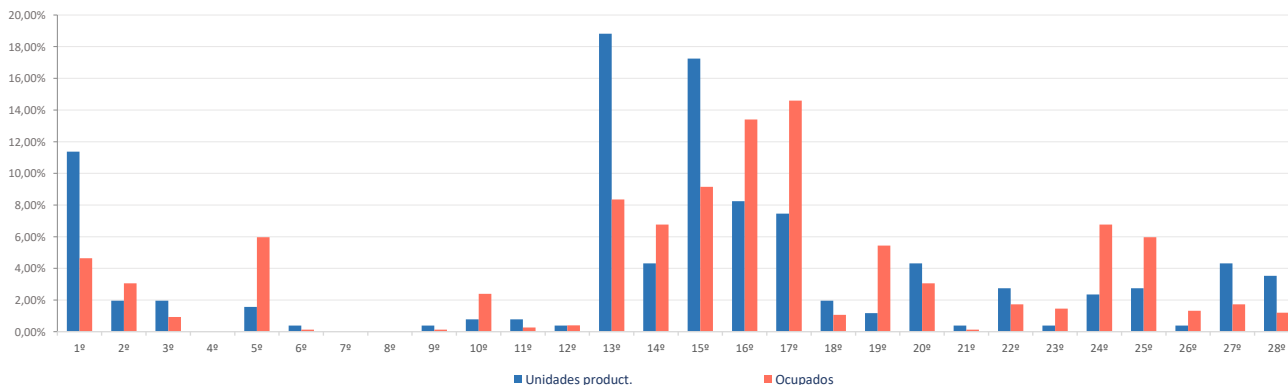

Ranking 20 actividades económicas con más UNIDADES PRODUCTIVAS [R-66 Colectivo empresarial] [1 enero 2020]

1º	Comercio minorista (excepto vehículos)	32
2º	Agricultura, ganadería, caza, selvicultura y pesca	29
3º	Construcción general	24
4º	Actividades de construcción especializada	24
5º	Servicios de comidas y bebidas	18
6º	Comercio y reparación de vehículos	12
7º	Comercio mayorista e intermediarios del comercio (exc. vehículos)	11
8º	Transporte terrestre de mercancías y por tubería	11
9º	Reparación y otros servicios personales	11
10º	Actividades de los hogares	9
11º	Actividades sanitarias y de servicios sociales	7
12º	Educación	6
13º	Actividades jurídicas y de contabilidad	5
14º	Actividades auxiliares a los servicios financieros y a los seguros	5
15º	Servicios anexos al transporte	4
16º	Suministro de agua, saneamiento y gestión de residuos	3
17º	Elaboración de bebidas e industria del tabaco	3
18º	Fabricación de productos metálicos, excepto maquinaria y equipo	3
19º	Alojamientos	3
20º	Transporte terrestre de viajeros	3

Comparativa 20 actividades económicas con más UNIDADES PRODUCTIVAS en el municipio, la zona y la Región [R-66 Colectivo empresarial] [1 enero 2020]

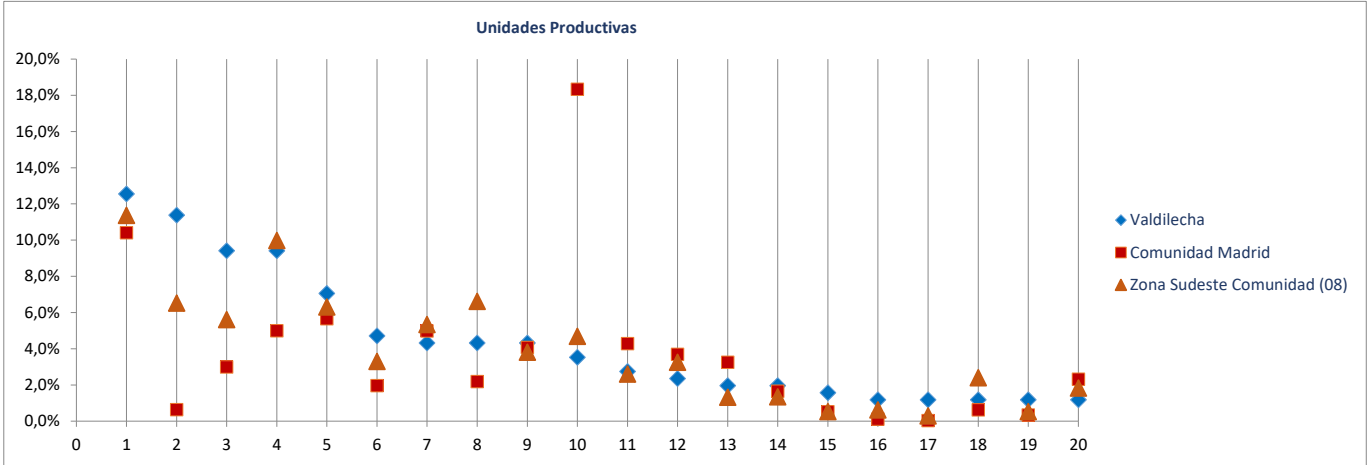

Ranking 20 actividades económicas con más OCUPADOS [R-66 Colectivo empresarial] [1 enero 2020]

1º	Servicios anexos al transporte	83
2º	Alojamientos	62
3º	Comercio mayorista e intermediarios del comercio (exc. vehículos)	51
4º	Educación	51
5º	Actividades sanitarias y de servicios sociales	45
6º	Actividades Inmobiliarias	41
7º	Comercio minorista (excepto vehículos)	40
8º	Servicios de comidas y bebidas	39
9º	Metalurgia; fabricación de productos de hierro, acero y ferroaleaciones	38
10º	Actividades de construcción especializada	36
11º	Agricultura, ganadería, caza, selvicultura y pesca	35
12º	Comercio y reparación de vehículos	29
13º	Construcción general	27
14º	Transporte terrestre de mercancías y por tubería	23
15º	Suministro de agua, saneamiento y gestión de residuos	21
16º	Servicios, ensayos y análisis técnicos	14
17º	Reparación y otros servicios personales	13
18º	Fabricación de productos de limpieza, belleza e higiene	12
19º	Admón pública, defensa, seguridad social y organismos extraterritoriales	11
20º	Actividades artísticas, recreativas y de entretenimiento	10

Comparativa 20 actividades económicas con más OCUPADOS en el municipio, la zona y la Región [R66 - Colectivo empresarial] [1 enero 2020]

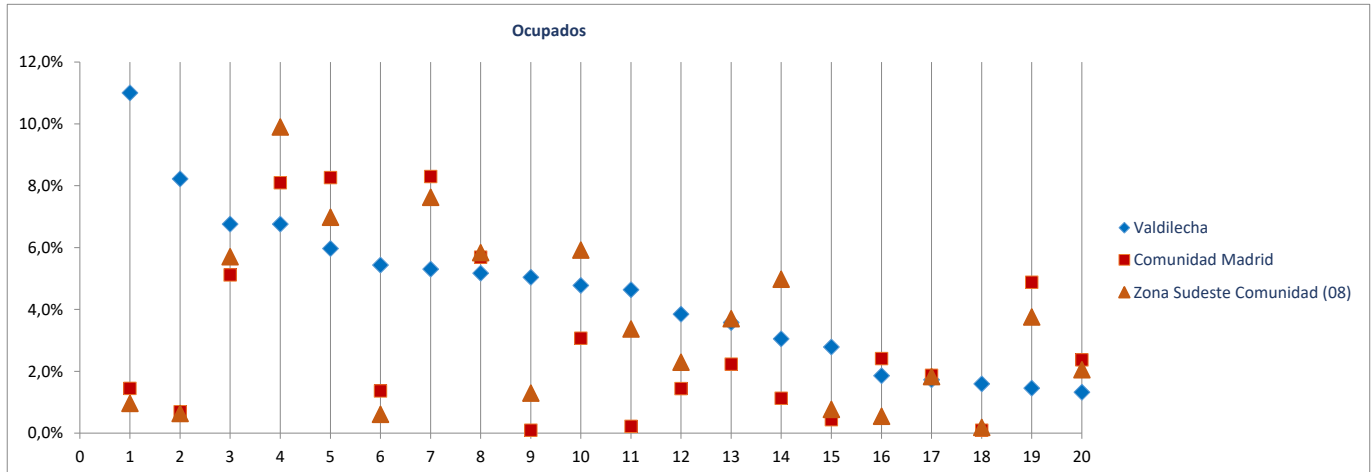

Radiografía de las zonas NUTS4 madrileñas

BLOQUE 1. Datos geográficos y demográficos

Zona Sudeste Comunidad (08)

Ambite, Anchuelo, Belmonte de Tajo, Brea de Tajo, Campo Real, Carabaña, Colmenar de Oreja, Corpa, Chinchón, Estremera, Fuentidueña de Tajo, Loeches, Morata de Tajuña, Nuevo Baztán, Olmeda de las Fuentes, Orusco de Tajuña, Perales de Tajuña, Pezuela de las Torres, Pozuelo del Rey, Santorcaz, Los Santos de la Humosa, Tielmes, Titulcia, Torres de la Alameda, Valdaracete, Valdelaguna, Valdilecha, Valverde de Alcalá, Villaconejos, Villalbilla, Villamanrique de Tajo, Villar del Olmo, Villarejo de Salvanes



Valverde de Alcalá

Superficie (Km ²)	13,8
Densidad de población (1 enero 2019) [habitantes/km2]	34

Evolución 2007-2019 de la población empadronada [personas] [datos a 1 de enero de cada año]

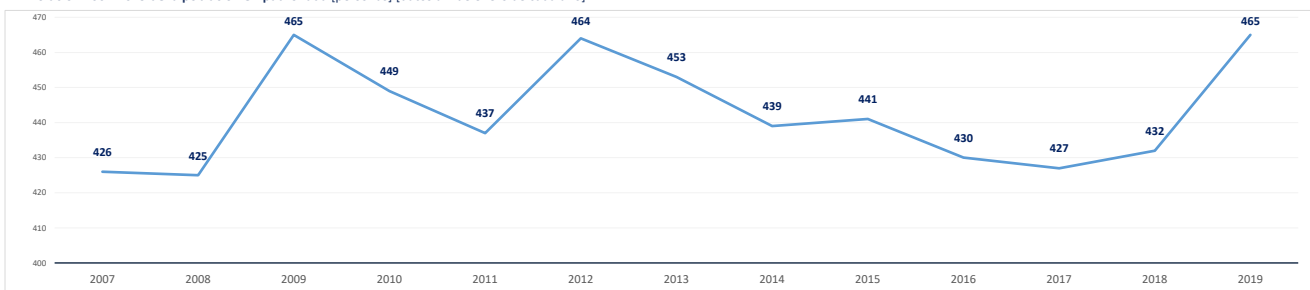

Población empadronada (1 enero 2019) [personas]	465
Edad media de la población (2019) [años]	43,8

Población 16-30 años (1 enero 2019) [personas]	62
[% respecto del total de la población]	13,3%
Población extranjera (1 enero 2019) [personas]	65
[% respecto del total de la población]	14,0%

Grado de juventud de la población (población ≤ 15 años) (1 enero 2019) [%]	11,6%	Nut: 17,1%	CM: 15,3%
Grado de envejecimiento de la población (población ≥ 65 años) (1 enero 2019) [%]	17,4%	Nut: 14,7%	CM: 17,7%
Proporción de dependencia (1 enero 2019) [ratio:(poblac ≤15 años+≥65 años)/(poblac 16-64 años)]	0,41	Nut: 0,47	CM: 0,49
Proporción de reemplazamiento (1 enero 2019) [ratio: (población 16-40 años) / (población 41-65 años)]	0,68	Nut: 0,80	CM: 0,81

Crecimiento de la población empadronada [%] [enero 2018-enero 2019]	7,6%
Crecimiento vegetativo (2018) [número] [nacimientos - defunciones] [enero 2018-enero 2019]	0
Emigraciones al resto de Comunidades Autónomas (2019) [número de bajas en el Padrón en la CM]	13
Saldo migratorio (2019) [número: inmigración - emigración.]	32

Evolución 2007-2019 de la edad media de la población [años] [datos a 1 de enero de cada año]

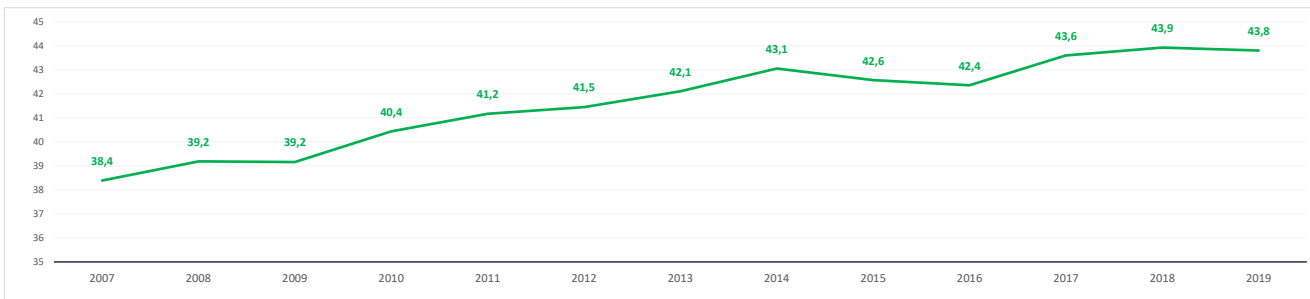

Evolución 2009-2019 de la población ≤ 15 años y ≥ 65 años [%] [datos a 1 de enero de cada año]

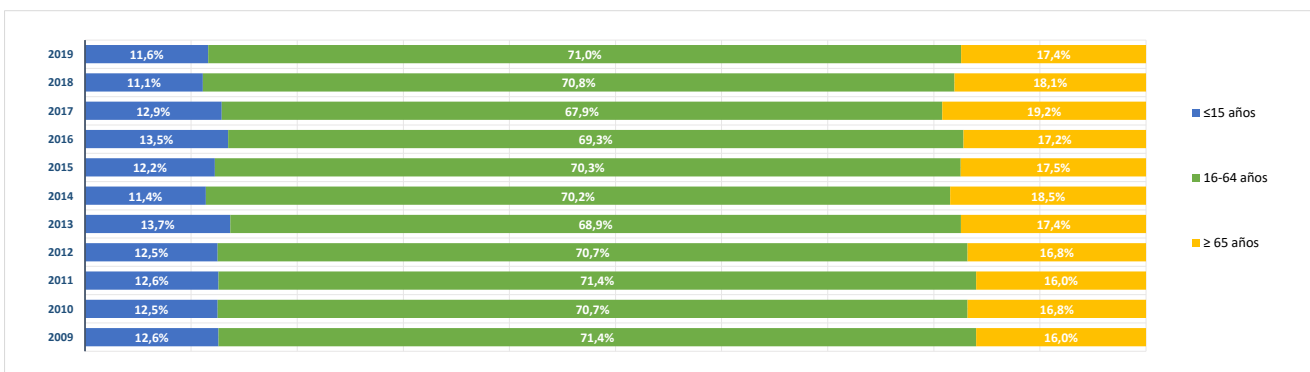

BLOQUE 2. Mercado de trabajo y tejido productivo

Zona Sudeste Comunidad (08)

Ambite, Anchuelo, Belmonte de Tajo, Brea de Tajo, Campo Real, Carabaña, Colmenar de Oreja, Corpa, Chinchón, Estremera, Fuentidueña de Tajo, Loeches, Morata de Tajuña, Nuevo Baztán, Olmeda de las Fuentes, Orusco de Tajuña, Perales de Tajuña, Pezuela de las Torres, Pozuelo del Rey, Santorcaz, Los Santos de la Humosa, Tielmes, Titulcia, Torres de la Alameda, Valdaracete, Valdelaguna, Valdilecha, Valverde de Alcalá, Villaconejos, Villalbilla, Villamanrique de Tajo, Villar del Olmo, Villarejo de Salvanés



Valverde de Alcalá

1. Mercado de trabajo: datos sobre trabajadores RESIDENTES en la zona/municipio

1a. Población de 16 a 64 años

Población de 16-64 años [potencialmente activa] [Padrón municipal] [1 de enero 2019]

323

% sobre el total de la Comunidad de Madrid

0,0%

Evolución de la población de 16-64 años [en la zona o municipio de residencia]

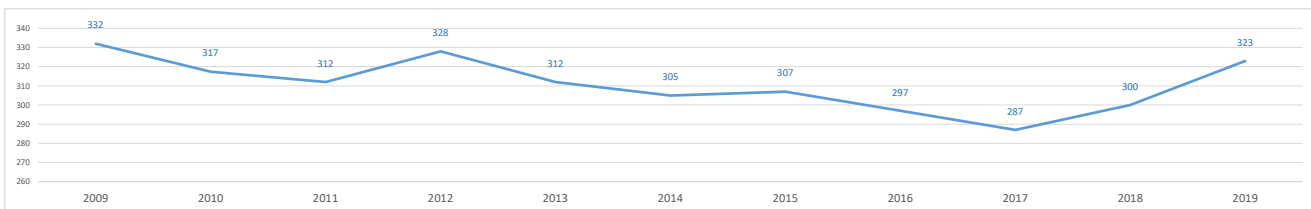

1b. Paro registrado

Evolución del número de parados registrados (en la zona o municipio de residencia)

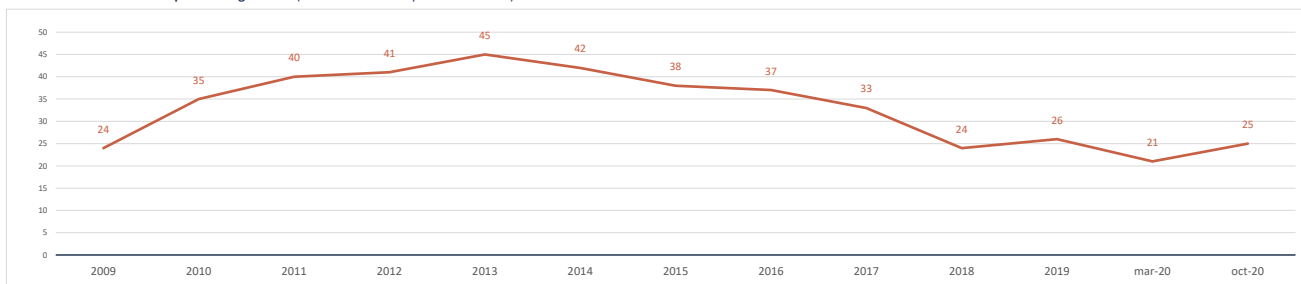

Impacto de la pandemia COVID-19 sobre el paro registrado (periodo marzo-octubre 2020)

Parados registrados (31 marzo 2020) [zona/municipio de residencia]

21

Parados registrados, edad ≤ 24 años	0
Parados registrados, edad 25-44 años	11
Parados registrados, edad ≥ 45 años	10
Parados registrados, hombres	9
Parados registrados, mujeres	12

Parados registrados (31 octubre 2020) [zona/municipio de residencia]

25

Parados registrados, edad ≤ 24 años	5
Parados registrados, edad 25-44 años	9
Parados registrados, edad ≥ 45 años	11
Parados registrados, hombres	14
Parados registrados, mujeres	11

Gráfico comparativo Paro registrado en Marzo y Octubre por Rango de Edad y Sexo

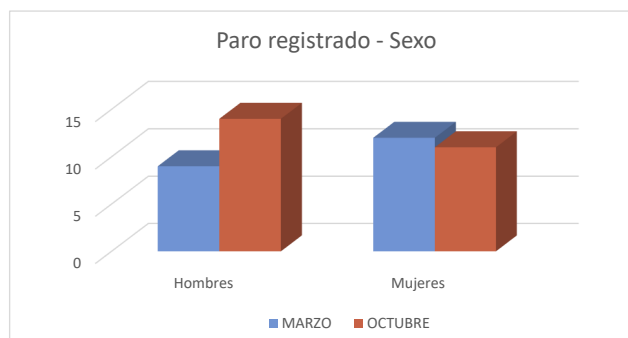
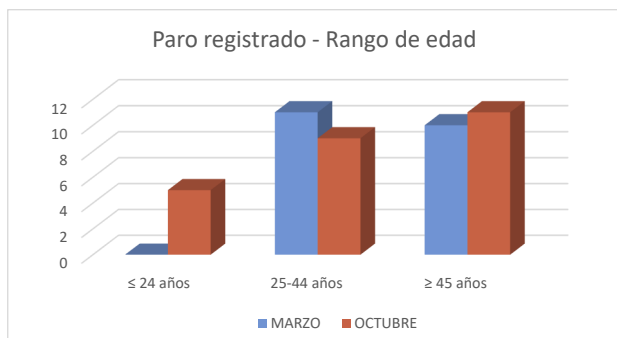

1c. Afiliados a la Seguridad Social por municipio de residencia del trabajador

Total Afiliados a la Seguridad Social, por ubicación **residencia** (1 enero 2020) **167**
 % sobre el total de la Comunidad de Madrid 0,01%

Afiliados por intervalo de edad (1/1/2020)	N	%
● Afiliados a la Seguridad Social < 30 años	15	9,0%
● Afiliados a la Seguridad Social 30-49 años	92	55,1%
● Afiliados a la Seguridad Social ≥ 50 años	60	35,9%



Afiliados por grupo cotización [régimen general] [1/1/2020]	N	%
● Ingenieros/licenciados afiliados a la Seguridad Social	11	6,6%
● Ingenieros técnicos, peritos y ayudantes titulados afiliados a la Seguridad Social	2	1,2%
● Jefes administrativos y de taller afiliados a la Seguridad Social	2	1,2%
● Ayudantes no titulados afiliados a la Seguridad Social	4	2,4%
● Oficiales administrativos afiliados a la Seguridad Social	17	10,2%
● Subalternos afiliados a la Seguridad Social	12	7,2%
● Auxiliares administrativos afiliados a la Seguridad Social	14	8,4%
● Oficiales de primera y segunda afiliados a la Seguridad Social	27	16,2%
● Oficiales de tercera y especialistas afiliados a la Seguridad Social	15	9,0%
● Peones afiliados a la Seguridad Social	24	14,4%
● Menores de dieciocho años afiliados a la Seguridad Social	0	0,0%
● Afiliados a la Seguridad Social sin grupo de cotización	39	23,4%

Afiliados por rama de actividad (municipio de residencia) (1/1/2020)	N	%
● Afiliados Seguridad Social, rama agricultura y ganadería	3	1,8%
● Afiliados Seguridad Social, rama minería, industria y energía	36	21,6%
● Afiliados Seguridad Social, rama de construcción	20	12,0%
● Afiliados Seguridad Social, rama de servicios de distribución y hostelería	54	32,3%
● Afiliados Seguridad Social, rama de servicios a empresas y financieros	24	14,4%
● Afiliados Seguridad Social, rama de otros servicios	30	18,0%

2. Mercado de trabajo: Tejido productivo de la zona/municipio (UNIDADES PRODUCTIVAS y OCUPADOS de esas Unidades productivas)

2a. Nº total de UNIDADES PRODUCTIVAS situadas en la zona/municipio

Unidades productivas [colectivo empresarial] [1 de enero 2020] **33**
 % sobre el total de la Comunidad de Madrid 0,0%

2b. Nº de OCUPADOS en las unidades productivas situadas en la zona/municipio

Nº de ocupados [Colectivo empresarial] [1 de enero 2020] **47**
 % sobre el total de la Comunidad de Madrid 0,0%

2c. Evolución del nº total de UNIDADES PRODUCTIVAS y de OCUPADOS situados en la zona/municipio

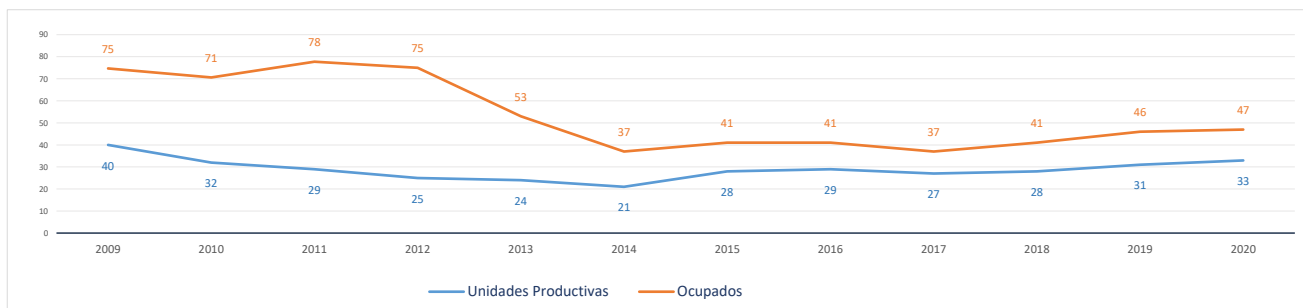

Evolución cronológica de las UNIDADES PRODUCTIVAS en el municipio, la zona y la Región

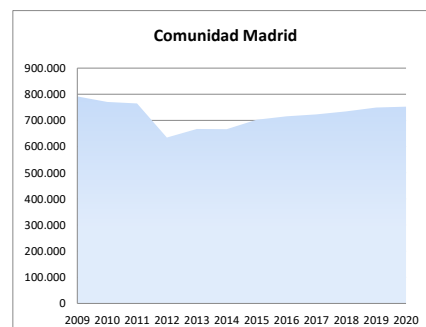
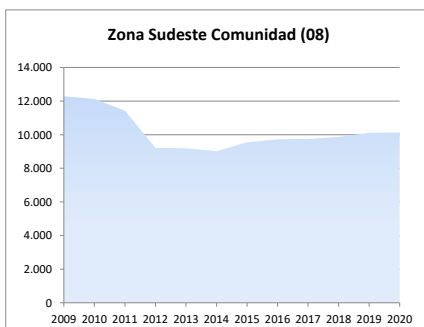
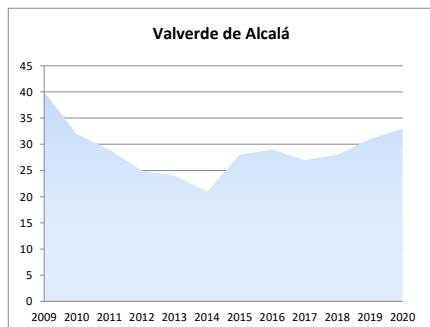

2d. Análisis por estrato de empleo

Evolución del nº de UNIDADES PRODUCTIVAS situadas en la zona/municipio, según estrato de empleo 2009-2020 [datos a 1 de enero de cada año]

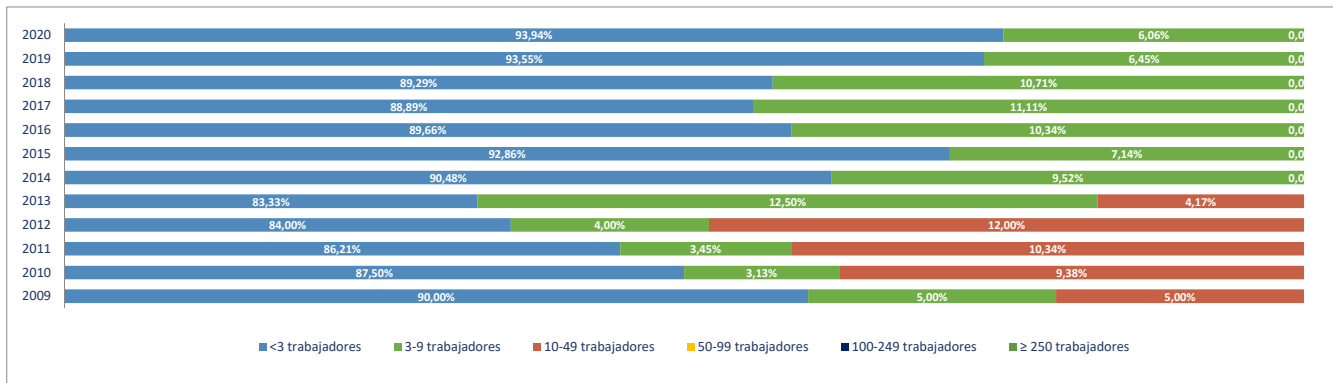

Evolución del nº de OCUPADOS EN LAS UNIDADES PRODUCTIVAS situadas en la zona/municipio, según estrato de empleo 2009-2020 [a 1 de enero de cada año]

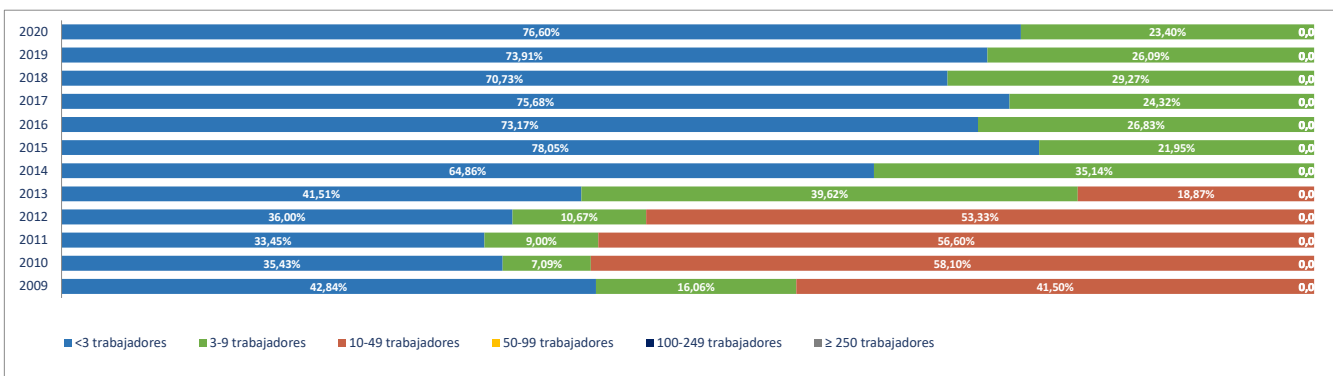

2e. Unidades productivas y ocupados por rama de actividad

Total Rama de actividad en 2020 [R-28 Colectivo empresarial]	Unidades product.	%	Ocupados	%
1ª Agricultura, ganadería, caza, selvicultura y pesca	4	12,12%	5	10,64%
2ª Minería, electricidad y agua	3	9,09%	3	6,38%
3ª Industria de la alimentación, bebidas y tabaco	0	0,00%	0	0,00%
4ª Industria textil, de la confección, cuero y calzado	0	0,00%	0	0,00%
5ª Metálicas básicas e intermedias	0	0,00%	0	0,00%
6ª Construcción de maquinaria y equipo mecánico	0	0,00%	0	0,00%
7ª Construcción de maquinaria y equipo eléctrico, electrónico y óptico	0	0,00%	0	0,00%
8ª Fabricación de material de transporte	0	0,00%	0	0,00%
9ª Industria del papel y artes gráficas	0	0,00%	0	0,00%
10ª Industria química, coquerías y refino de petróleo	0	0,00%	0	0,00%
11ª Fabricación de otros productos minerales no metálicos	0	0,00%	0	0,00%
12ª Industria de la madera, el caucho y otras industrias manufactureras	0	0,00%	0	0,00%
13ª Construcción	3	9,09%	3	6,38%
14ª Comercio mayorista e intermediarios del comercio (exc. vehículos)	0	0,00%	0	0,00%
15ª Comercio minorista y comercio y reparación de vehículos	3	9,09%	4	8,51%
16ª Hostelería	4	12,12%	4	8,51%
17ª Transporte y almacenamiento	7	21,21%	8	17,02%
18ª Información y comunicaciones	1	3,03%	1	2,13%
19ª Actividades Inmobiliarias	0	0,00%	0	0,00%
20ª Actividades profesionales, científicas y técnicas	0	0,00%	0	0,00%
21ª Actividades administrativas y servicios auxiliares	1	3,03%	8	17,02%
22ª Actividades financieras y de seguros	1	3,03%	1	2,13%
23ª Admón pública, defensa, seguridad social y organismos extraterritoriales	1	3,03%	3	6,38%
24ª Educación	1	3,03%	1	2,13%
25ª Actividades sanitarias y de servicios sociales	3	9,09%	5	10,64%
26ª Actividades artísticas, recreativas y de entretenimiento	0	0,00%	0	0,00%
27ª Reparación y otros servicios personales	0	0,00%	0	0,00%
28ª Actividades asociativas y de los hogares	1	3,03%	1	2,13%

Porcentaje de Unidades productivas y Ocupados por rama de actividad

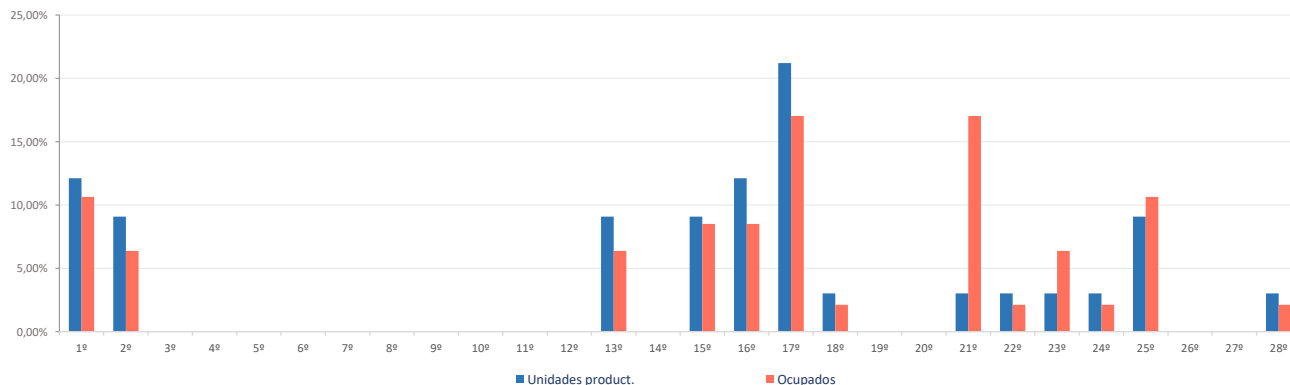

Ranking 20 actividades económicas con más UNIDADES PRODUCTIVAS [R-66 Colectivo empresarial] [1 enero 2020]

1º	Agricultura, ganadería, caza, selvicultura y pesca	4
2º	Servicios de comidas y bebidas	4
3º	Transporte terrestre de viajeros	4
4º	Suministro de agua, saneamiento y gestión de residuos	3
5º	Comercio minorista (excepto vehículos)	3
6º	Actividades sanitarias y de servicios sociales	3
7º	Actividades de construcción especializada	2
8º	Transporte terrestre de mercancías y por tubería	2
9º	Construcción general	1
10º	Actividades postales y de correos	1
11º	Edición	1
12º	Otras actividades administrativas	1
13º	Actividades auxiliares a los servicios financieros y a los seguros	1
14º	Admón pública, defensa, seguridad social y organismos extraterritoriales	1
15º	Educación	1
16º	Actividades de los hogares	1
17º		
18º		
19º		
20º		

Comparativa 20 actividades económicas con más UNIDADES PRODUCTIVAS en el municipio, la zona y la Región [R-66 Colectivo empresarial] [1 enero 2020]

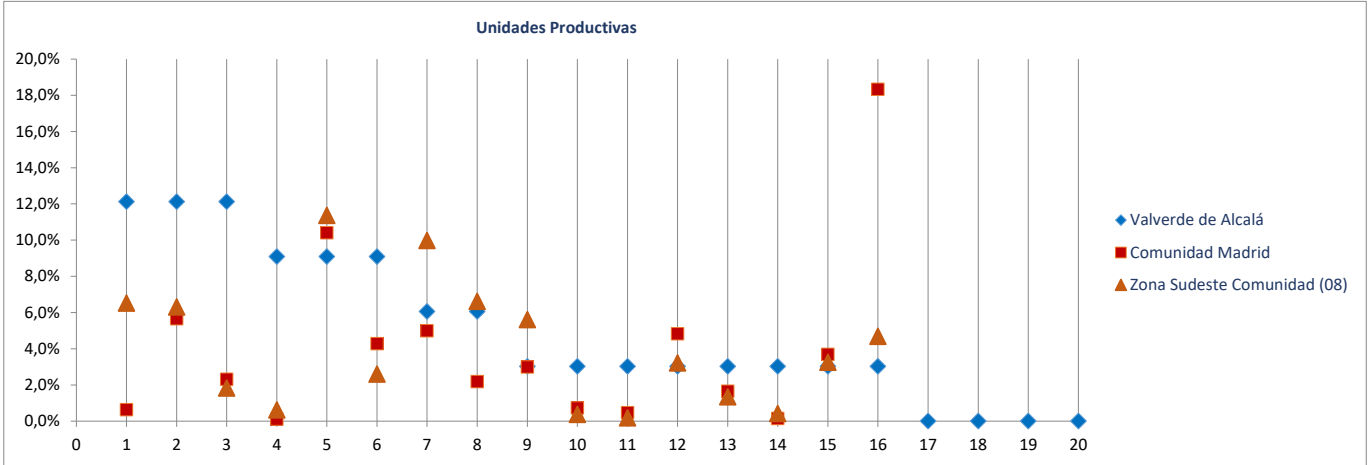

Ranking 20 actividades económicas con más OCUPADOS [R-66 Colectivo empresarial] [1 enero 2020]

1º	Otras actividades administrativas	8
2º	Agricultura, ganadería, caza, selvicultura y pesca	5
3º	Transporte terrestre de viajeros	5
4º	Actividades sanitarias y de servicios sociales	5
5º	Comercio minorista (excepto vehículos)	4
6º	Servicios de comidas y bebidas	4
7º	Suministro de agua, saneamiento y gestión de residuos	3
8º	Admón pública, defensa, seguridad social y organismos extraterritoriales	3
9º	Actividades de construcción especializada	2
10º	Transporte terrestre de mercancías y por tubería	2
11º	Construcción general	1
12º	Actividades postales y de correos	1
13º	Edición	1
14º	Actividades auxiliares a los servicios financieros y a los seguros	1
15º	Educación	1
16º	Actividades de los hogares	1
17º		
18º		
19º		
20º		

Comparativa 20 actividades económicas con más OCUPADOS en el municipio, la zona y la Región [R66 - Colectivo empresarial] [1 enero 2020]

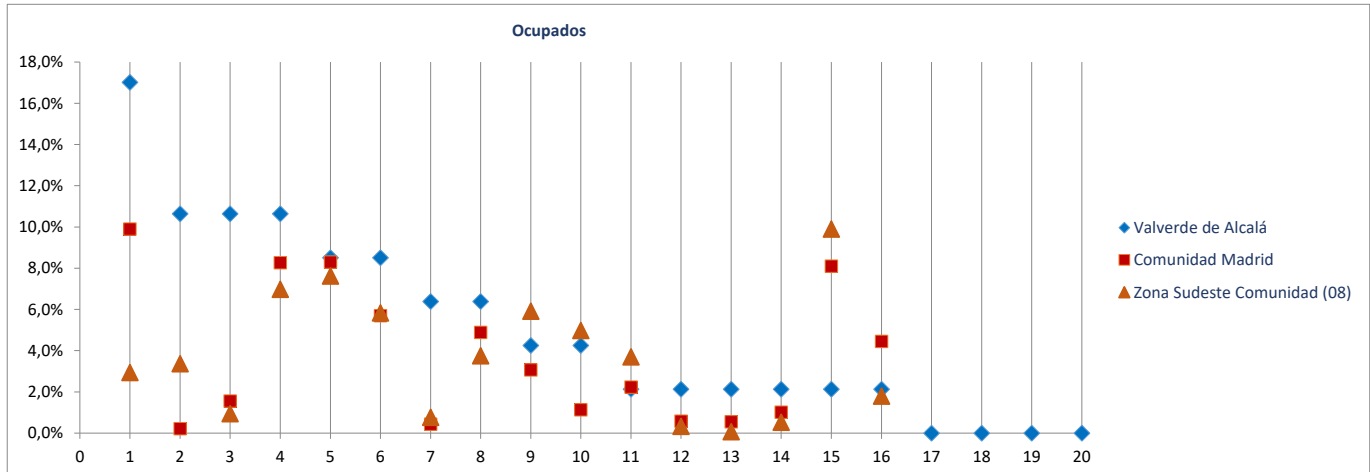

Radiografía de las zonas NUTS4 madrileñas

BLOQUE 1. Datos geográficos y demográficos

Zona Sudeste Comunidad (08)

Ambite, Anchuelo, Belmonte de Tajo, Brea de Tajo, Campo Real, Carabaña, Colmenar de Oreja, Corpa, Chinchón, Estremera, Fuentidueña de Tajo, Loeches, Morata de Tajuña, Nuevo Baztán, Olmeda de las Fuentes, Orusco de Tajuña, Perales de Tajuña, Pezuela de las Torres, Pozuelo del Rey, Santorcaz, Los Santos de la Humosa, Tielmes, Titulcia, Torres de la Alameda, Valdaracete, Valdelaguna, Valdilecha, Valverde de Alcalá, Villaconejos, Villalbilla, Villamanrique de Tajo, Villar del Olmo, Villarejo de Salvanes



Villaconejos

Superficie (Km ²)	33,3
Densidad de población (1 enero 2019) [habitantes/km2]	102

Evolución 2007-2019 de la población empadronada [personas] [datos a 1 de enero de cada año]

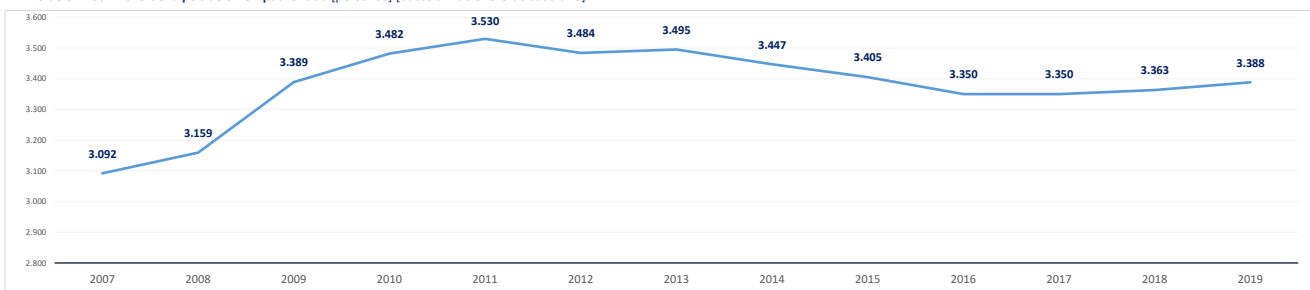

Población empadronada (1 enero 2019) [personas]	3.388
Edad media de la población (2019) [años]	41,7

Población 16-30 años (1 enero 2019) [personas]	580
[% respecto del total de la población]	17,1%
Población extranjera (1 enero 2019) [personas]	364
[% respecto del total de la población]	10,7%

Grado de juventud de la población (población ≤ 15 años) (1 enero 2019) [%]	15,5%	Nut: 17,1%	CM: 15,3%
Grado de envejecimiento de la población (población ≥ 65 años) (1 enero 2019) [%]	18,0%	Nut: 14,7%	CM: 17,7%
Proporción de dependencia (1 enero 2019) [ratio:(poblac ≤15 años+≥65 años)/(poblac 16-64 años)]	0,51	Nut: 0,47	CM: 0,49
Proporción de reemplazamiento (1 enero 2019) [ratio: (población 16-40 años) / (población 41-65 años)]	0,87	Nut: 0,80	CM: 0,81

Crecimiento de la población empadronada [%] [enero 2018-enero 2019]	0,7%
Crecimiento vegetativo (2018) [número] [nacimientos - defunciones] [enero 2018-enero 2019]	0
Emigraciones al resto de Comunidades Autónomas (2019) [número de bajas en el Padrón en la CM]	34
Saldo migratorio (2019) [número: inmigración - emigración.]	27

Evolución 2007-2019 de la edad media de la población [años] [datos a 1 de enero de cada año]

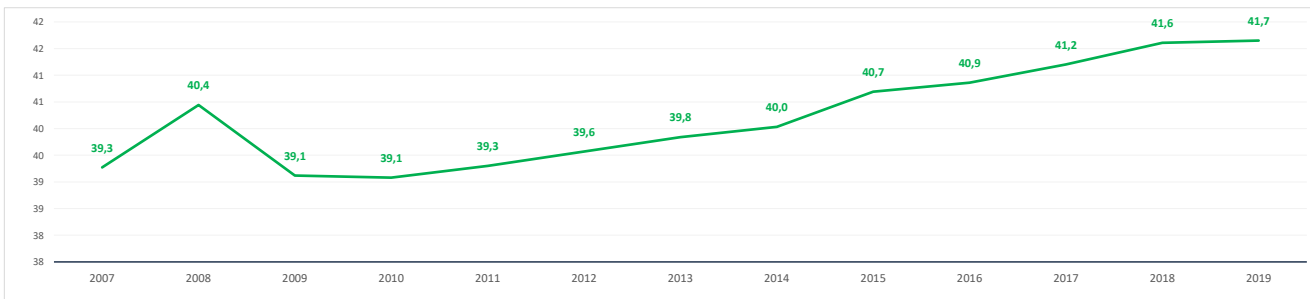

Evolución 2009-2019 de la población ≤ 15 años y ≥ 65 años [%] [datos a 1 de enero de cada año]

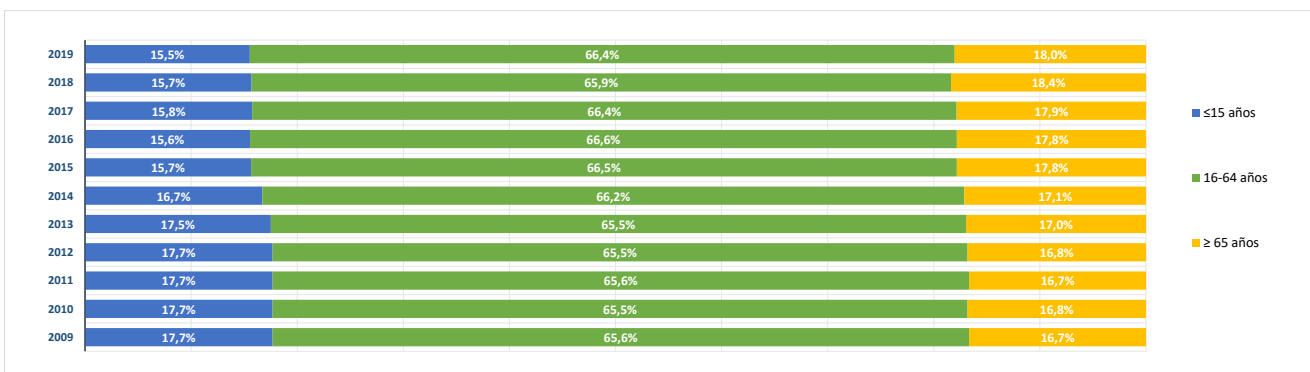

BLOQUE 2. Mercado de trabajo y tejido productivo

Zona Sudeste Comunidad (08)

Ambite, Anchuelo, Belmonte de Tajo, Brea de Tajo, Campo Real, Carabaña, Colmenar de Oreja, Corpa, Chinchón, Estremera, Fuentidueña de Tajo, Loeches, Morata de Tajuña, Nuevo Baztán, Olmeda de las Fuentes, Orusco de Tajuña, Perales de Tajuña, Pezuela de las Torres, Pozuelo del Rey, Santorcaz, Los Santos de la Humosa, Tielmes, Titulcia, Torres de la Alameda, Valdaracete, Valdelaguna, Valdilecha, Valverde de Alcalá, Villacanejos, Villalbilla, Villamanrique de Tajo, Villar del Olmo, Villarejo de Salvanés



Villacanejos

1. Mercado de trabajo: datos sobre trabajadores RESIDENTES en la zona/municipio

1a. Población de 16 a 64 años

Población de 16-64 años [potencialmente activa] [Padrón municipal] [1 de enero 2019] **2.210**
 % sobre el total de la Comunidad de Madrid **0,1%**

Evolución de la población de 16-64 años [en la zona o municipio de residencia]

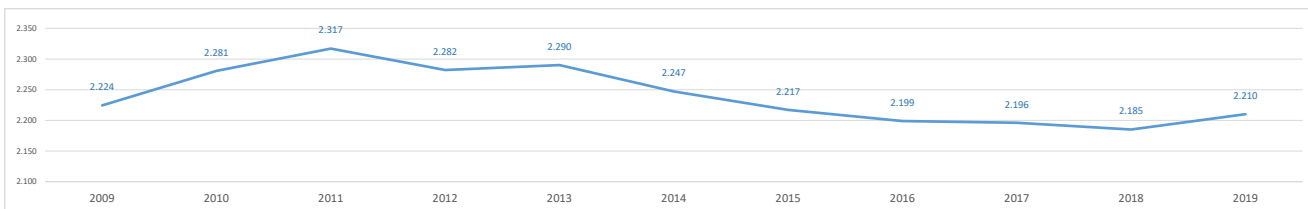

1b. Paro registrado

Evolución del número de parados registrados (en la zona o municipio de residencia)

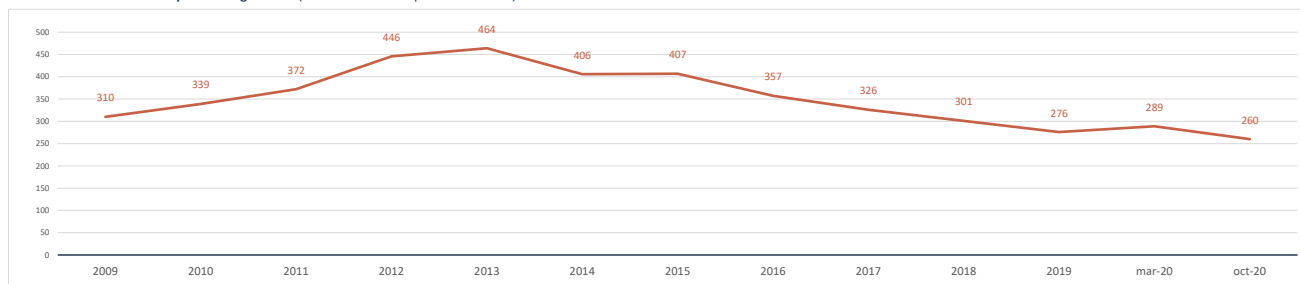

Impacto de la pandemia COVID-19 sobre el paro registrado (periodo marzo-octubre 2020)

Parados registrados (31 marzo 2020) [zona/municipio de residencia] **289**

Parados registrados, edad ≤ 24 años	35
Parados registrados, edad 25-44 años	117
Parados registrados, edad ≥ 45 años	137

Parados registrados, hombres	117
Parados registrados, mujeres	172

Parados registrados (31 octubre 2020) [zona/municipio de residencia] **260**

Parados registrados, edad ≤ 24 años	24
Parados registrados, edad 25-44 años	106
Parados registrados, edad ≥ 45 años	130

Parados registrados, hombres	100
Parados registrados, mujeres	160

Gráfico comparativo Paro registrado en Marzo y Octubre por Rango de Edad y Sexo

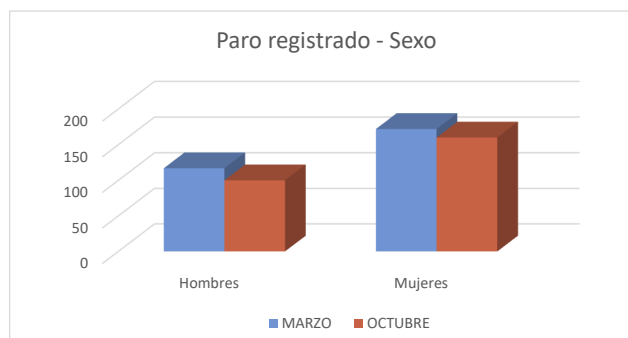
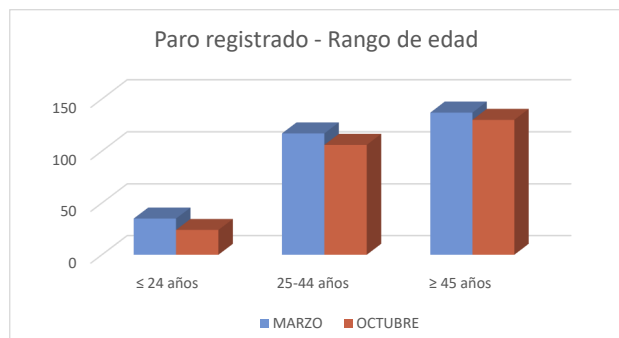

1c. Afiliados a la Seguridad Social por municipio de residencia del trabajador

Total Afiliados a la Seguridad Social, por ubicación **residencia** (1 enero 2020) **1.272**
 % sobre el total de la Comunidad de Madrid **0,04%**

Afiliados por intervalo de edad (1/1/2020)	N	%
● Afiliados a la Seguridad Social < 30 años	253	19,9%
● Afiliados a la Seguridad Social 30-49 años	670	52,7%
● Afiliados a la Seguridad Social ≥ 50 años	349	27,4%



Afiliados por grupo cotización [régimen general] [1/1/2020]	N	%
● Ingenieros/licenciados afiliados a la Seguridad Social	14	1,1%
● Ingenieros técnicos, peritos y ayudantes titulados afiliados a la Seguridad Social	31	2,4%
● Jefes administrativos y de taller afiliados a la Seguridad Social	41	3,2%
● Ayudantes no titulados afiliados a la Seguridad Social	33	2,6%
● Oficiales administrativos afiliados a la Seguridad Social	83	6,5%
● Subalternos afiliados a la Seguridad Social	69	5,4%
● Auxiliares administrativos afiliados a la Seguridad Social	148	11,6%
● Oficiales de primera y segunda afiliados a la Seguridad Social	226	17,8%
● Oficiales de tercera y especialistas afiliados a la Seguridad Social	135	10,6%
● Peones afiliados a la Seguridad Social	219	17,2%
● Menores de dieciocho años afiliados a la Seguridad Social	0	0,0%
● Afiliados a la Seguridad Social sin grupo de cotización	273	21,5%

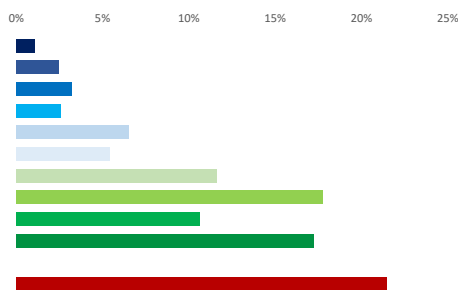

Afiliados por rama de actividad (municipio de residencia) (1/1/2020)	N	%
● Afiliados Seguridad Social, rama agricultura y ganadería	117	9,2%
● Afiliados Seguridad Social, rama minería, industria y energía	141	11,1%
● Afiliados Seguridad Social, rama de construcción	118	9,3%
● Afiliados Seguridad Social, rama de servicios de distribución y hostelería	462	36,3%
● Afiliados Seguridad Social, rama de servicios a empresas y financieros	192	15,1%
● Afiliados Seguridad Social, rama de otros servicios	242	19,0%



2. Mercado de trabajo: Tejido productivo de la zona/municipio (UNIDADES PRODUCTIVAS y OCUPADOS de esas Unidades productivas)

2a. Nº total de UNIDADES PRODUCTIVAS situadas en la zona/municipio

Unidades productivas [colectivo empresarial] [1 de enero 2020] **364**
 % sobre el total de la Comunidad de Madrid **0,0%**

2b. Nº de OCUPADOS en las unidades productivas situadas en la zona/municipio

Nº de ocupados [Colectivo empresarial] [1 de enero 2020] **675**
 % sobre el total de la Comunidad de Madrid **0,0%**

2c. Evolución del nº total de UNIDADES PRODUCTIVAS y de OCUPADOS situados en la zona/municipio

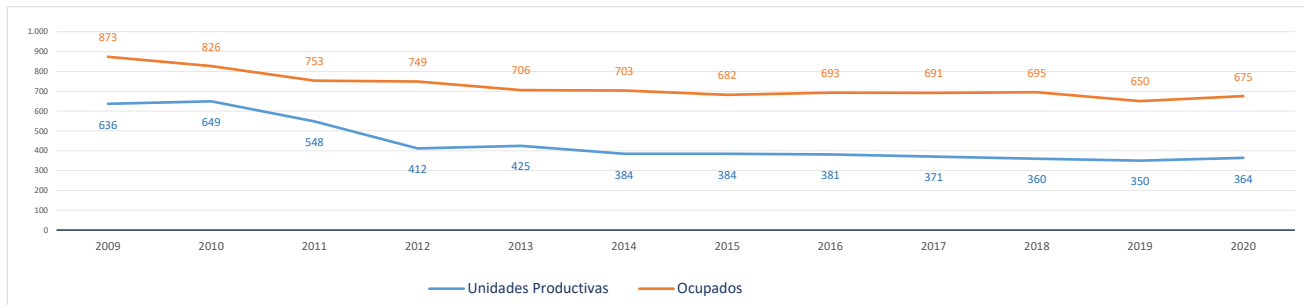

Evolución cronológica de las UNIDADES PRODUCTIVAS en el municipio, la zona y la Región

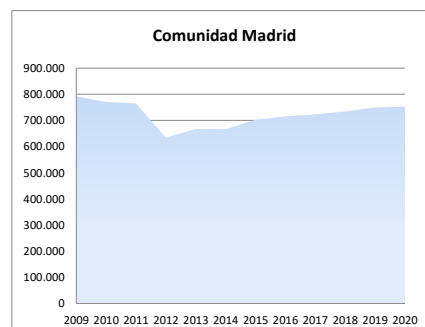
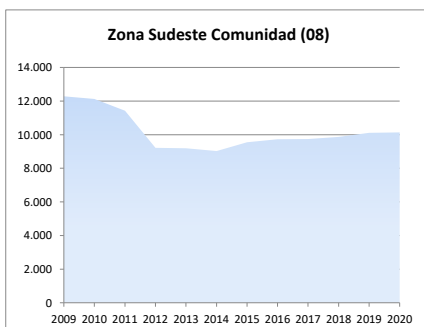
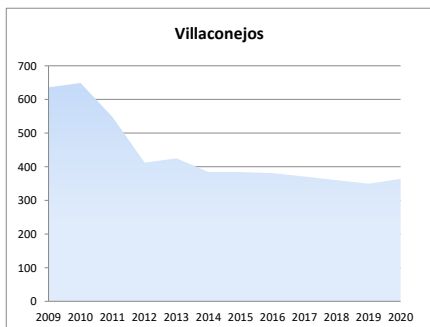

2d. Análisis por estrato de empleo

Evolución del nº de **UNIDADES PRODUCTIVAS** situadas en la zona/municipio, según estrato de empleo 2009-2020 [datos a 1 de enero de cada año]

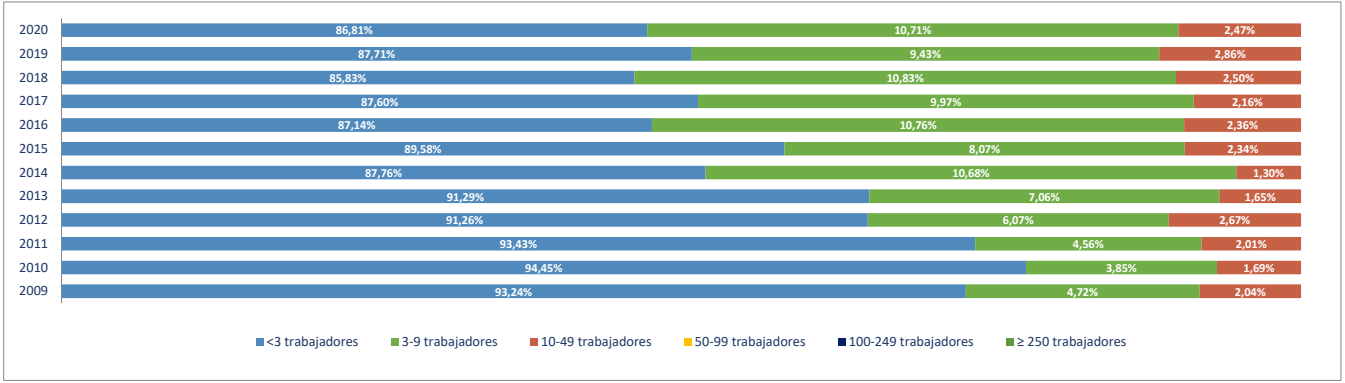

Evolución del nº de **OCUPADOS EN LAS UNIDADES PRODUCTIVAS** situadas en la zona/municipio, según estrato de empleo 2009-2020 [a 1 de enero de cada año]

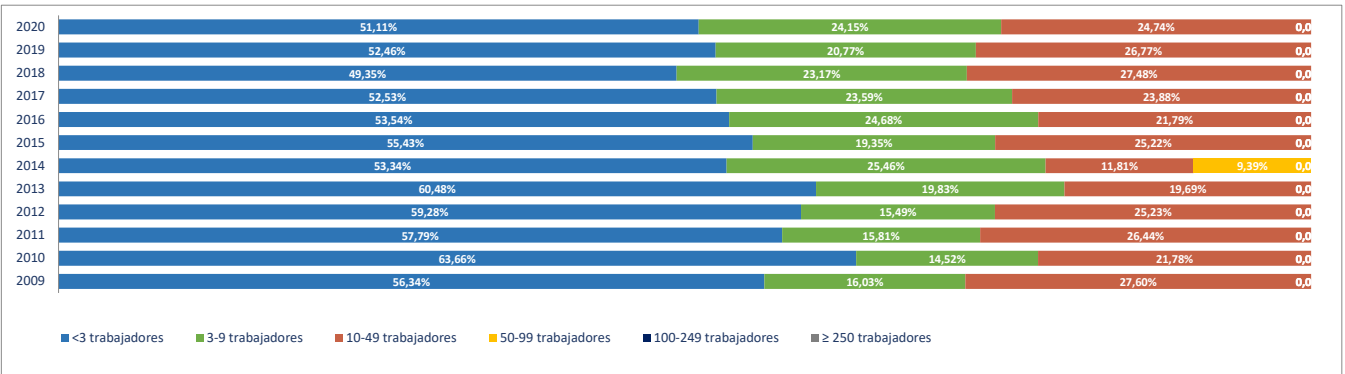

2e. Unidades productivas y ocupados por rama de actividad

Total Rama de actividad en 2020 [R-28 Colectivo empresarial]

Rama de actividad	Unidades product.	%	Ocupados	%
1ª Agricultura, ganadería, caza, selvicultura y pesca	82	22,53%	100	14,81%
2ª Minería, electricidad y agua	2	0,55%	4	0,59%
3ª Industria de la alimentación, bebidas y tabaco	4	1,10%	23	3,41%
4ª Industria textil, de la confección, cuero y calzado	3	0,82%	28	4,15%
5ª Metálicas básicas e intermedias	11	3,02%	12	1,78%
6ª Construcción de maquinaria y equipo mecánico	0	0,00%	0	0,00%
7ª Construcción de maquinaria y equipo eléctrico, electrónico y óptico	0	0,00%	0	0,00%
8ª Fabricación de material de transporte	0	0,00%	0	0,00%
9ª Industria del papel y artes gráficas	0	0,00%	0	0,00%
10ª Industria química, coquerías y refino de petróleo	0	0,00%	0	0,00%
11ª Fabricación de otros productos minerales no metálicos	0	0,00%	0	0,00%
12ª Industria de la madera, el caucho y otras industrias manufactureras	3	0,82%	9	1,33%
13ª Construcción	42	11,54%	47	6,96%
14ª Comercio mayorista e intermediarios del comercio (exc. vehículos)	28	7,69%	61	9,04%
15ª Comercio minorista y comercio y reparación de vehículos	58	15,93%	91	13,48%
16ª Hostelería	22	6,04%	38	5,63%
17ª Transporte y almacenamiento	40	10,99%	58	8,59%
18ª Información y comunicaciones	0	0,00%	0	0,00%
19ª Actividades Inmobiliarias	4	1,10%	4	0,59%
20ª Actividades profesionales, científicas y técnicas	11	3,02%	13	1,93%
21ª Actividades administrativas y servicios auxiliares	7	1,92%	9	1,33%
22ª Actividades financieras y de seguros	4	1,10%	14	2,07%
23ª Admón publica, defensa, seguridad social y organismos extraterritoriales	1	0,27%	15	2,22%
24ª Educación	3	0,82%	44	6,52%
25ª Actividades sanitarias y de servicios sociales	9	2,47%	54	8,00%
26ª Actividades artísticas, recreativas y de entretenimiento	6	1,65%	20	2,96%
27ª Reparación y otros servicios personales	16	4,40%	23	3,41%
28ª Actividades asociativas y de los hogares	8	2,20%	8	1,19%

Porcentaje de Unidades productivas y Ocupados por rama de actividad

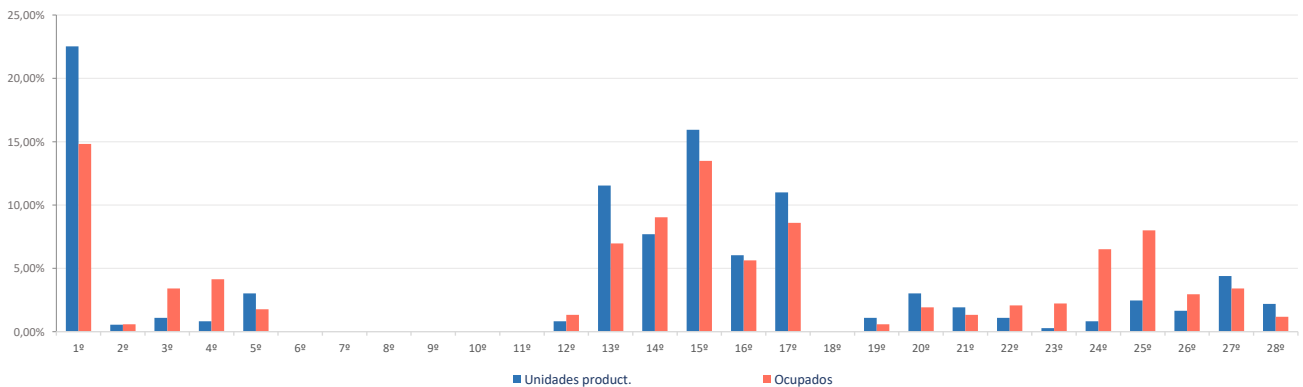

Ranking 20 actividades económicas con más UNIDADES PRODUCTIVAS [R-66 Colectivo empresarial] [1 enero 2020]

1ª	Agricultura, ganadería, caza, selvicultura y pesca	82
2ª	Comercio minorista (excepto vehículos)	48
3ª	Transporte terrestre de mercancías y por tubería	36
4ª	Comercio mayorista e intermediarios del comercio (exc. vehículos)	28
5ª	Actividades de construcción especializada	23
6ª	Servicios de comidas y bebidas	22
7ª	Construcción general	19
8ª	Reparación y otros servicios personales	16
9ª	Fabricación de productos metálicos, excepto maquinaria y equipo	10
10ª	Comercio y reparación de vehículos	10
11ª	Actividades sanitarias y de servicios sociales	9
12ª	Actividades de los hogares	8
13ª	Actividades artísticas, recreativas y de entretenimiento	6
14ª	Otras actividades profesionales	5
15ª	Actividades Inmobiliarias	4
16ª	Actividades jurídicas y de contabilidad	4
17ª	Actividades de alquiler	4
18ª	Industria de la confección y la peletería	3
19ª	Transporte terrestre de viajeros	3
20ª	Otras actividades administrativas	3

Comparativa 20 actividades económicas con más UNIDADES PRODUCTIVAS en el municipio, la zona y la Región [R-66 Colectivo empresarial] [1 enero 2020]

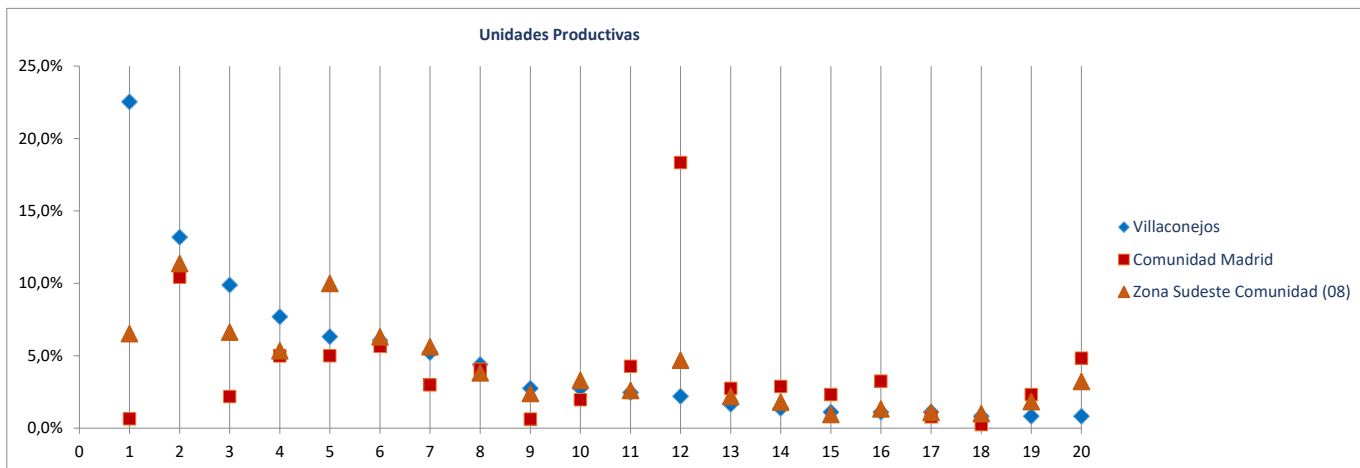

Ranking 20 actividades económicas con más OCUPADOS [R-66 Colectivo empresarial] [1 enero 2020]

1ª	Agricultura, ganadería, caza, selvicultura y pesca	100
2ª	Comercio minorista (excepto vehículos)	74
3ª	Comercio mayorista e intermediarios del comercio (exc. vehículos)	61
4ª	Actividades sanitarias y de servicios sociales	54
5ª	Transporte terrestre de mercancías y por tubería	51
6ª	Educación	44
7ª	Servicios de comidas y bebidas	38
8ª	Industria de la confección y la peletería	28
9ª	Actividades de construcción especializada	25
10ª	Reparación y otros servicios personales	23
11ª	Construcción general	22
12ª	Elaboración de bebidas e industria del tabaco	20
13ª	Actividades artísticas, recreativas y de entretenimiento	20
14ª	Comercio y reparación de vehículos	17
15ª	Admón pública, defensa, seguridad social y organismos extraterritoriales	15
16ª	Intermediación financiera excepto seguros y fondos de pensiones	13
17ª	Fabricación de productos metálicos, excepto maquinaria y equipo	11
18ª	Actividades de los hogares	8
19ª	Fabricación de muebles	7
20ª	Actividades jurídicas y de contabilidad	6

Comparativa 20 actividades económicas con más OCUPADOS en el municipio, la zona y la Región [R66 - Colectivo empresarial] [1 enero 2020]

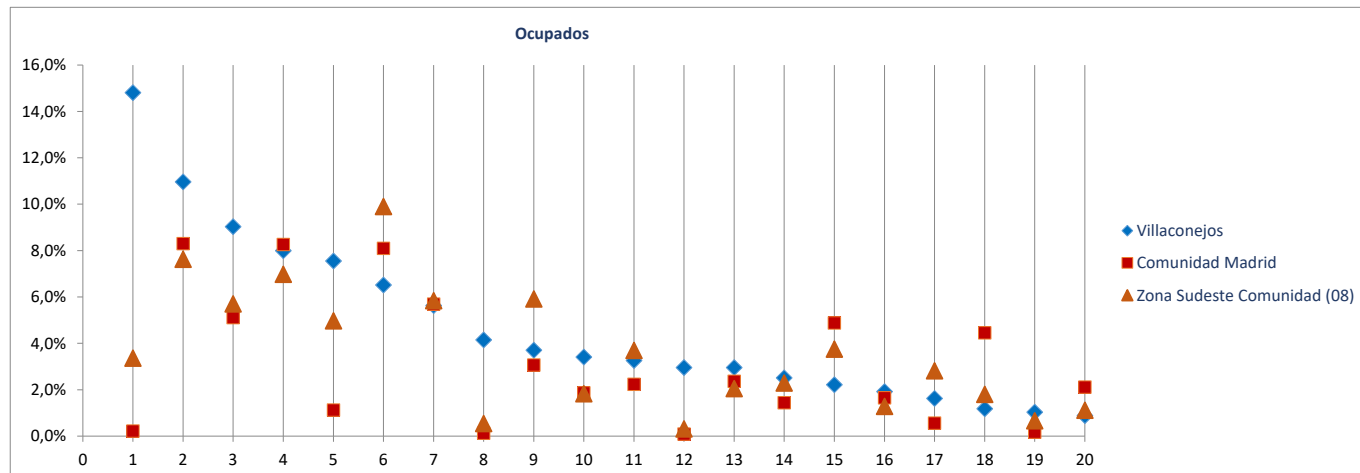

Radiografía de las zonas NUTS4 madrileñas

BLOQUE 1. Datos geográficos y demográficos

Zona Sudeste Comunidad (08)

Ambite, Anchuelo, Belmonte de Tajo, Brea de Tajo, Campo Real, Carabaña, Colmenar de Oreja, Corpa, Chinchón, Estremera, Fuentidueña de Tajo, Loeches, Morata de Tajuña, Nuevo Baztán, Olmeda de las Fuentes, Orusco de Tajuña, Perales de Tajuña, Pezuela de las Torres, Pozuelo del Rey, Santorcaz, Los Santos de la Humosa, Tielmes, Titulcia, Torres de la Alameda, Valdaracete, Valdelaguna, Valdilecha, Valverde de Alcalá, Villacanejos, Villalbilla, Villamanrique de Tajo, Villar del Olmo, Villarejo de Salvanés



Villalbilla

Superficie (Km ²)	34,7
Densidad de población (1 enero 2019) [habitantes/km2]	400

Evolución 2007-2019 de la población empadronada [personas] [datos a 1 de enero de cada año]

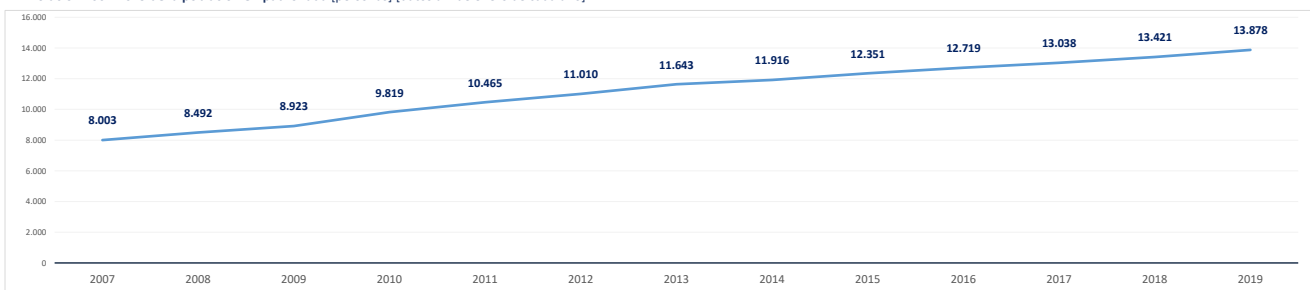

Población empadronada (1 enero 2019) [personas]	13.878
Edad media de la población (2019) [años]	36,4

Población 16-30 años (1 enero 2019) [personas]	1.987
[% respecto del total de la población]	14,3%
Población extranjera (1 enero 2019) [personas]	939
[% respecto del total de la población]	6,8%

Grado de juventud de la población (población ≤ 15 años) (1 enero 2019) [%]	21,1%	Nut: 17,1%	CM: 15,3%
Grado de envejecimiento de la población (población ≥ 65 años) (1 enero 2019) [%]	9,6%	Nut: 14,7%	CM: 17,7%
Proporción de dependencia (1 enero 2019) [ratio:(poblac ≤15 años+≥65 años)/(poblac 16-64 años)]	0,44	Nut: 0,47	CM: 0,49
Proporción de reemplazamiento (1 enero 2019) [ratio: (población 16-40 años) / (población 41-65 años)]	0,89	Nut: 0,80	CM: 0,81

Crecimiento de la población empadronada [%] [enero 2018-enero 2019]	3,4%
Crecimiento vegetativo (2018) [número] [nacimientos - defunciones] [enero 2018-enero 2019]	125
Emigraciones al resto de Comunidades Autónomas (2019) [número de bajas en el Padrón en la CM]	176
Saldo migratorio (2019) [número: inmigración - emigración.]	423

Evolución 2007-2019 de la edad media de la población [años] [datos a 1 de enero de cada año]

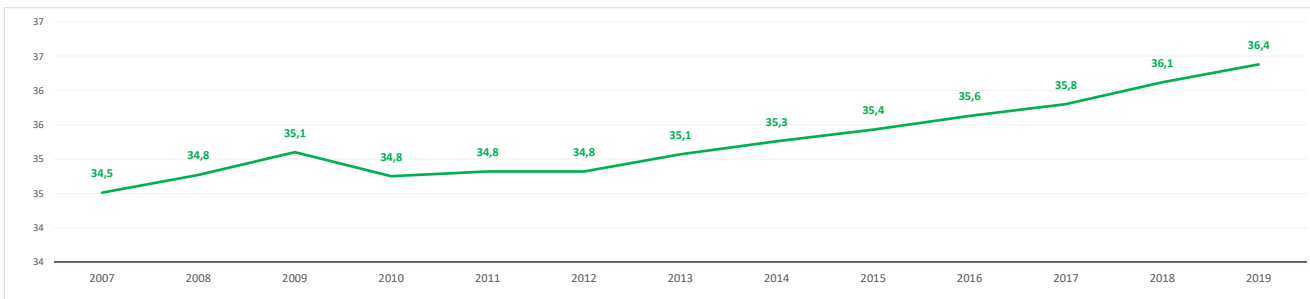

Evolución 2009-2019 de la población ≤ 15 años y ≥ 65 años [%] [datos a 1 de enero de cada año]

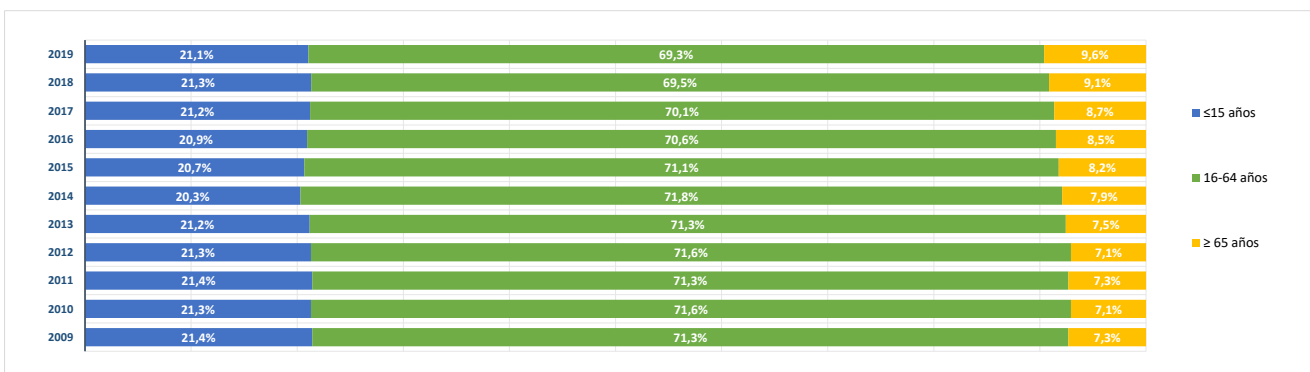

BLOQUE 2. Mercado de trabajo y tejido productivo

Zona Sudeste Comunidad (08)

Ambite, Anchuelo, Belmonte de Tajo, Brea de Tajo, Campo Real, Carabaña, Colmenar de Oreja, Corpa, Chinchón, Estremera, Fuentidueña de Tajo, Loeches, Morata de Tajuña, Nuevo Baztán, Olmeda de las Fuentes, Orusco de Tajuña, Perales de Tajuña, Pezuela de las Torres, Pozuelo del Rey, Santorcaz, Los Santos de la Humosa, Tielmes, Titulcia, Torres de la Alameda, Valdaracete, Valdelaguna, Valdilecha, Valverde de Alcalá, Villacanejos, Villalbilla, Villamanrique de Tajo, Villar del Olmo, Villarejo de Salvanés



Villalbilla

1. Mercado de trabajo: datos sobre trabajadores RESIDENTES en la zona/municipio

1a. Población de 16 a 64 años

Población de 16-64 años [potencialmente activa] [Padrón municipal] [1 de enero 2019] **9.433**
 % sobre el total de la Comunidad de Madrid **0,2%**

Evolución de la población de 16-64 años [en la zona o municipio de residencia]

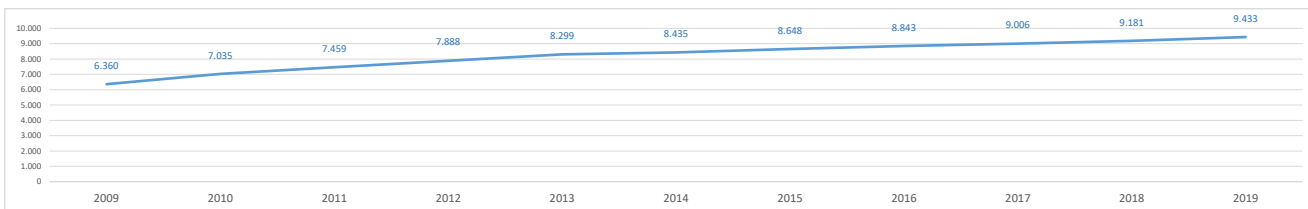

1b. Paro registrado

Evolución del número de parados registrados (en la zona o municipio de residencia)

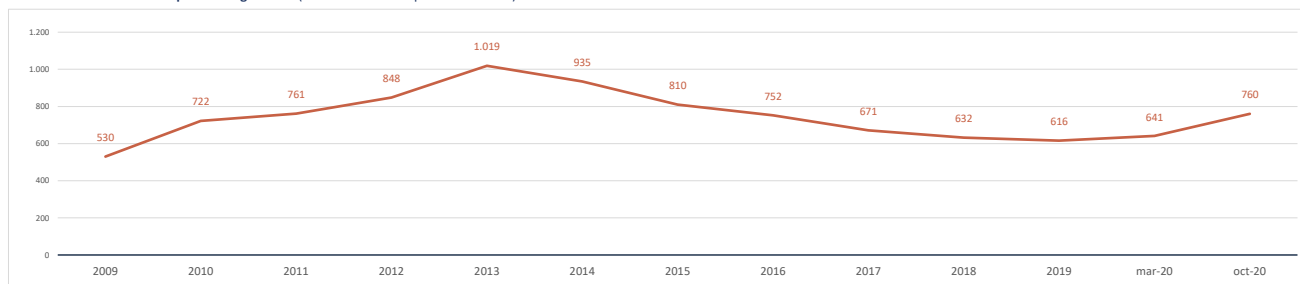

Impacto de la pandemia COVID-19 sobre el paro registrado (periodo marzo-octubre 2020)

Parados registrados (31 marzo 2020) [zona/municipio de residencia] **641**

Parados registrados, edad ≤ 24 años	53
Parados registrados, edad 25-44 años	317
Parados registrados, edad ≥ 45 años	271

Parados registrados, hombres	218
Parados registrados, mujeres	423

Parados registrados (31 octubre 2020) [zona/municipio de residencia] **760**

Parados registrados, edad ≤ 24 años	88
Parados registrados, edad 25-44 años	348
Parados registrados, edad ≥ 45 años	324

Parados registrados, hombres	263
Parados registrados, mujeres	497

Gráfico comparativo Paro registrado en Marzo y Octubre por Rango de Edad y Sexo

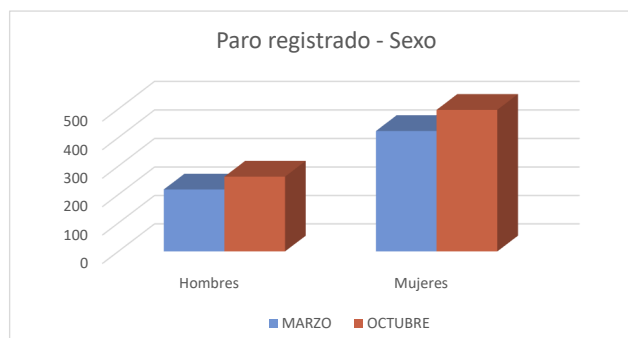
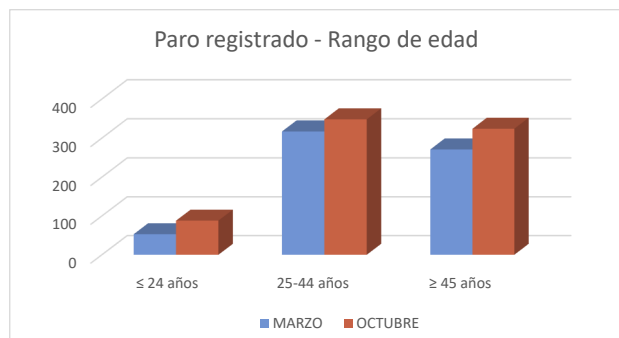

1c. Afiliados a la Seguridad Social por municipio de residencia del trabajador

Total Afiliados a la Seguridad Social, por ubicación **residencia** (1 enero 2020) **5.378**
 % sobre el total de la Comunidad de Madrid **0,16%**

Afiliados por intervalo de edad (1/1/2020)	N	%
● Afiliados a la Seguridad Social < 30 años	702	13,1%
● Afiliados a la Seguridad Social 30-49 años	3.111	57,9%
● Afiliados a la Seguridad Social ≥ 50 años	1.565	29,1%



Afiliados por grupo cotización [régimen general] [1/1/2020]	N	%
● Ingenieros/licenciados afiliados a la Seguridad Social	564	10,5%
● Ingenieros técnicos, peritos y ayudantes titulados afiliados a la Seguridad Social	419	7,8%
● Jefes administrativos y de taller afiliados a la Seguridad Social	346	6,4%
● Ayudantes no titulados afiliados a la Seguridad Social	193	3,6%
● Oficiales administrativos afiliados a la Seguridad Social	647	12,0%
● Subalternos afiliados a la Seguridad Social	194	3,6%
● Auxiliares administrativos afiliados a la Seguridad Social	597	11,1%
● Oficiales de primera y segunda afiliados a la Seguridad Social	533	9,9%
● Oficiales de tercera y especialistas afiliados a la Seguridad Social	254	4,7%
● Peones afiliados a la Seguridad Social	416	7,7%
● Menores de dieciocho años afiliados a la Seguridad Social	2	0,0%
● Afiliados a la Seguridad Social sin grupo de cotización	1.213	22,6%

Afiliados por rama de actividad (municipio de residencia) (1/1/2020)	N	%
● Afiliados Seguridad Social, rama agricultura y ganadería	12	0,2%
● Afiliados Seguridad Social, rama minería, industria y energía	588	10,9%
● Afiliados Seguridad Social, rama de construcción	356	6,6%
● Afiliados Seguridad Social, rama de servicios de distribución y hostelería	1.725	32,1%
● Afiliados Seguridad Social, rama de servicios a empresas y financieros	1.386	25,8%
● Afiliados Seguridad Social, rama de otros servicios	1.311	24,4%

2. Mercado de trabajo: Tejido productivo de la zona/municipio (UNIDADES PRODUCTIVAS y OCUPADOS de esas Unidades productivas)

2a. Nº total de UNIDADES PRODUCTIVAS situadas en la zona/municipio

Unidades productivas [colectivo empresarial] [1 de enero 2020] **1.190**
 % sobre el total de la Comunidad de Madrid **0,2%**

2b. Nº de OCUPADOS en las unidades productivas situadas en la zona/municipio

Nº de ocupados [Colectivo empresarial] [1 de enero 2020] **2.671**
 % sobre el total de la Comunidad de Madrid **0,1%**

2c. Evolución del nº total de UNIDADES PRODUCTIVAS y de OCUPADOS situados en la zona/municipio

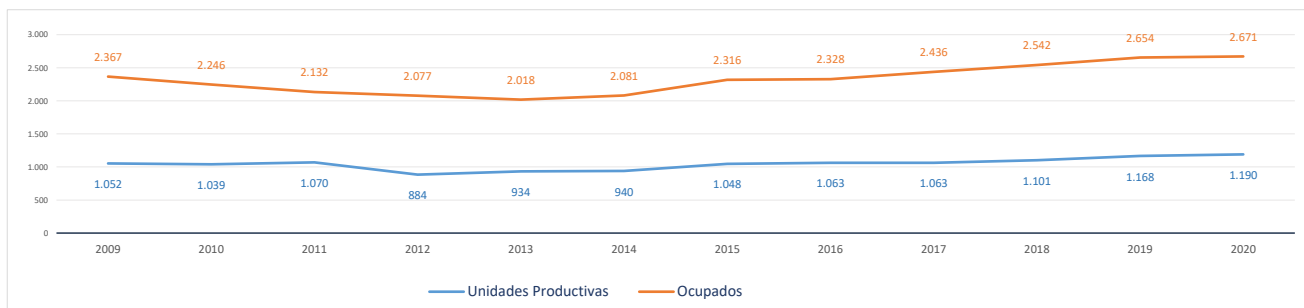

Evolución cronológica de las UNIDADES PRODUCTIVAS en el municipio, la zona y la Región

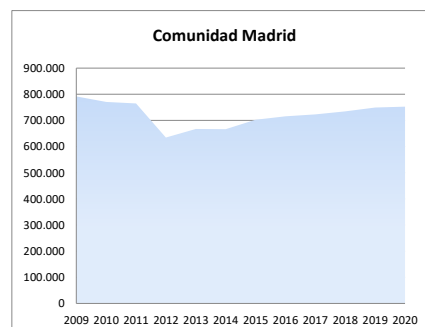
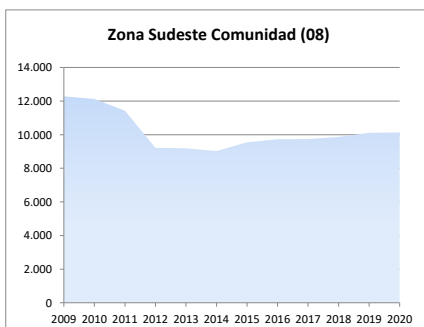
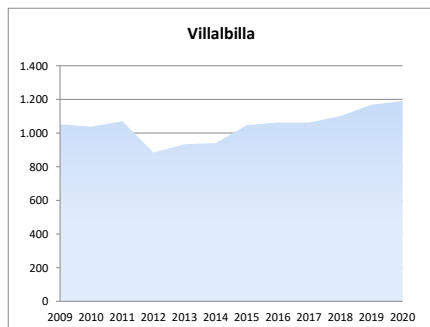

2d. Análisis por estrato de empleo

Evolución del nº de **UNIDADES PRODUCTIVAS** situadas en la zona/municipio, según estrato de empleo 2009-2020 [datos a 1 de enero de cada año]

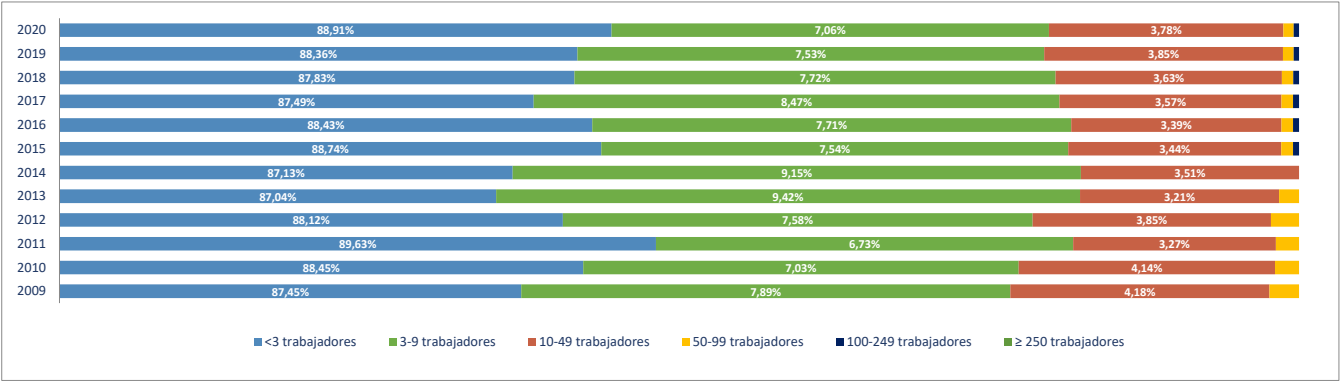

Evolución del nº de **OCUPADOS EN LAS UNIDADES PRODUCTIVAS** situadas en la zona/municipio, según estrato de empleo 2009-2020 [a 1 de enero de cada año]

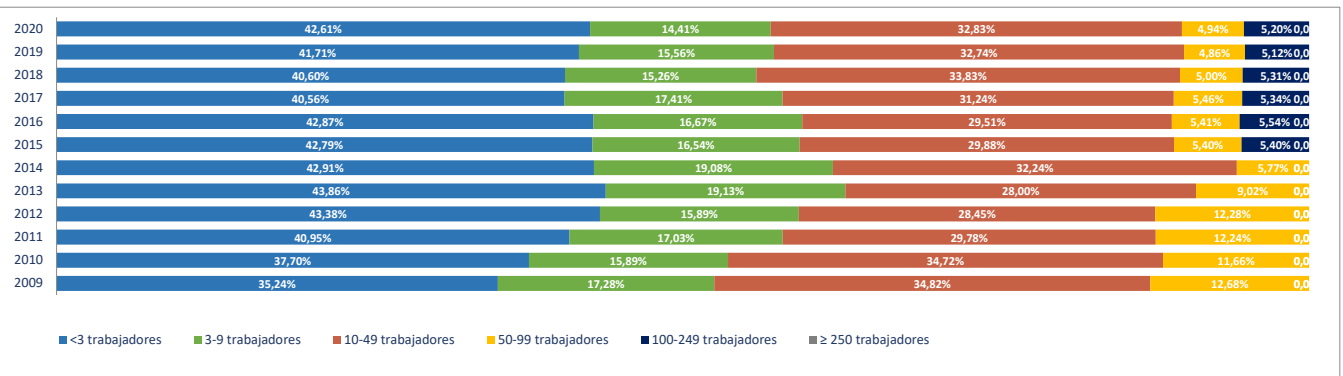

2e. Unidades productivas y ocupados por rama de actividad

Total Rama de actividad en 2020 [R-28 Colectivo empresarial]

Total Rama de actividad en 2020 [R-28 Colectivo empresarial]	Unidades product.	%	Ocupados	%
1ª Agricultura, ganadería, caza, selvicultura y pesca	8	0,67%	9	0,34%
2ª Minería, electricidad y agua	8	0,67%	10	0,37%
3ª Industria de la alimentación, bebidas y tabaco	11	0,92%	56	2,10%
4ª Industria textil, de la confección, cuero y calzado	4	0,34%	5	0,19%
5ª Metálicas básicas e intermedias	25	2,10%	102	3,82%
6ª Construcción de maquinaria y equipo mecánico	4	0,34%	46	1,72%
7ª Construcción de maquinaria y equipo eléctrico, electrónico y óptico	1	0,08%	8	0,30%
8ª Fabricación de material de transporte	1	0,08%	1	0,04%
9ª Industria del papel y artes gráficas	15	1,26%	190	7,11%
10ª Industria química, coquerías y refino de petróleo	4	0,34%	12	0,45%
11ª Fabricación de otros productos minerales no metálicos	0	0,00%	0	0,00%
12ª Industria de la madera, el caucho y otras industrias manufactureras	36	3,03%	52	1,95%
13ª Construcción	164	13,78%	248	9,28%
14ª Comercio mayorista e intermediarios del comercio (exc. vehículos)	45	3,78%	87	3,26%
15ª Comercio minorista y comercio y reparación de vehículos	129	10,84%	278	10,41%
16ª Hostelería	46	3,87%	96	3,59%
17ª Transporte y almacenamiento	113	9,50%	189	7,08%
18ª Información y comunicaciones	27	2,27%	37	1,39%
19ª Actividades Inmobiliarias	24	2,02%	30	1,12%
20ª Actividades profesionales, científicas y técnicas	113	9,50%	124	4,64%
21ª Actividades administrativas y servicios auxiliares	57	4,79%	87	3,26%
22ª Actividades financieras y de seguros	30	2,52%	60	2,25%
23ª Admón pública, defensa, seguridad social y organismos extraterritoriales	2	0,17%	36	1,35%
24ª Educación	58	4,87%	426	15,95%
25ª Actividades sanitarias y de servicios sociales	41	3,45%	142	5,32%
26ª Actividades artísticas, recreativas y de entretenimiento	31	2,61%	127	4,75%
27ª Reparación y otros servicios personales	46	3,87%	52	1,95%
28ª Actividades asociativas y de los hogares	147	12,35%	161	6,03%

Porcentaje de Unidades productivas y Ocupados por rama de actividad

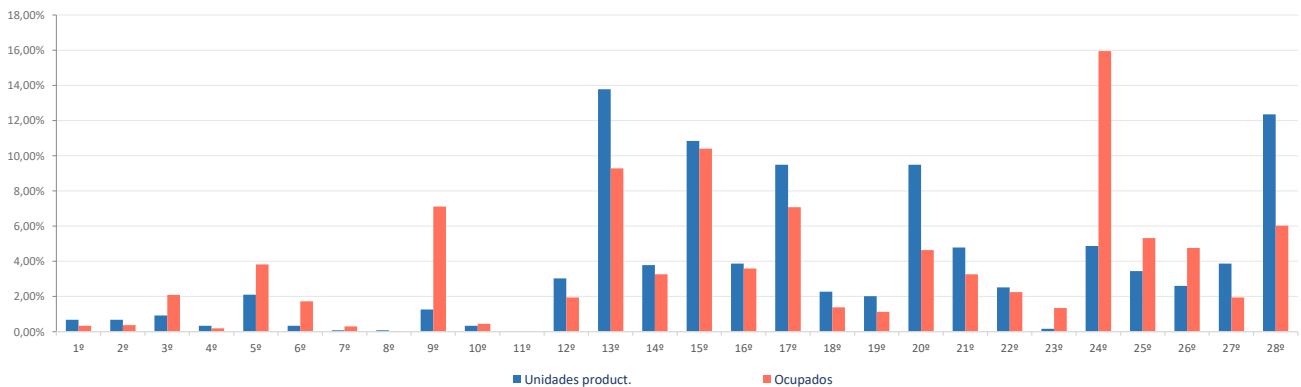

Ranking 20 actividades económicas con más UNIDADES PRODUCTIVAS [R-66 Colectivo empresarial] [1 enero 2020]

1º	Actividades de los hogares	145
2º	Actividades de construcción especializada	117
3º	Comercio minorista (excepto vehículos)	93
4º	Transporte terrestre de mercancías y por tubería	78
5º	Educación	58
6º	Otras actividades administrativas	48
7º	Construcción general	47
8º	Reparación y otros servicios personales	46
9º	Comercio mayorista e intermediarios del comercio (exc. vehículos)	45
10º	Servicios de comidas y bebidas	42
11º	Actividades sanitarias y de servicios sociales	41
12º	Comercio y reparación de vehículos	36
13º	Servicios, ensayos y análisis técnicos	32
14º	Otras actividades profesionales	32
15º	Actividades artísticas, recreativas y de entretenimiento	31
16º	Actividades jurídicas y de contabilidad	29
17º	Actividades auxiliares a los servicios financieros y a los seguros	26
18º	Transporte terrestre de viajeros	25
19º	Actividades Inmobiliarias	24
20º	Fabricación de productos metálicos, excepto maquinaria y equipo	23

Comparativa 20 actividades económicas con más UNIDADES PRODUCTIVAS en el municipio, la zona y la Región [R-66 Colectivo empresarial] [1 enero 2020]

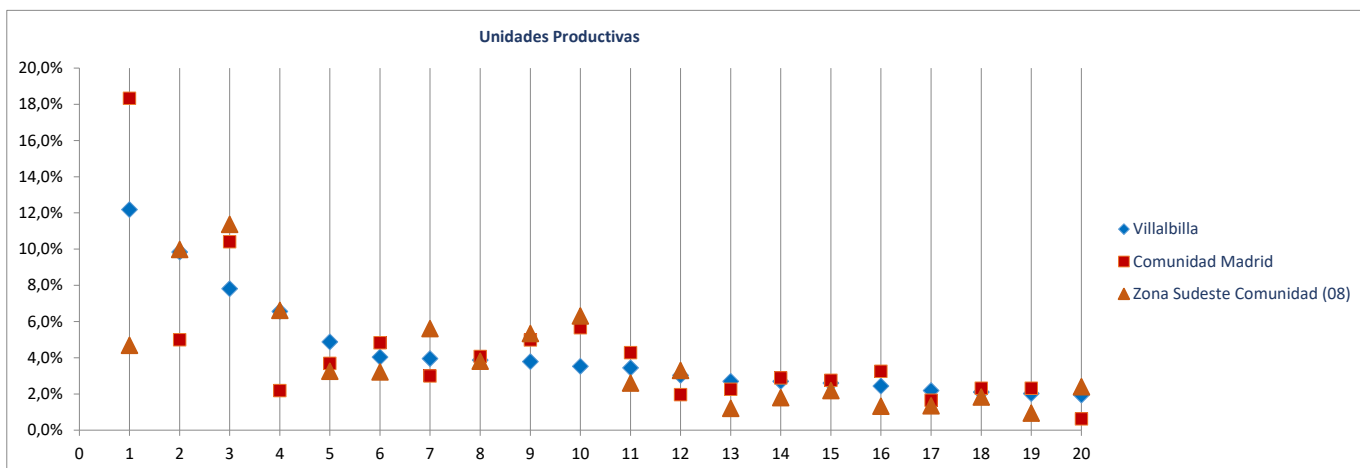

Ranking 20 actividades económicas con más OCUPADOS [R-66 Colectivo empresarial] [1 enero 2020]

1º	Educación	426
2º	Comercio minorista (excepto vehículos)	233
3º	Actividades de construcción especializada	189
4º	Industria del papel	184
5º	Actividades de los hogares	159
6º	Transporte terrestre de mercancías y por tubería	144
7º	Actividades sanitarias y de servicios sociales	142
8º	Actividades artísticas, recreativas y de entretenimiento	127
9º	Fabricación de productos metálicos, excepto maquinaria y equipo	94
10º	Comercio mayorista e intermediarios del comercio (exc. vehículos)	87
11º	Servicios de comidas y bebidas	81
12º	Otras actividades administrativas	76
13º	Construcción general	59
14º	Reparación y otros servicios personales	52
15º	Construcción de maquinaria y equipo mecánico	46
16º	Comercio y reparación de vehículos	45
17º	Otras industrias alimenticias	42
18º	Admón pública, defensa, seguridad social y organismos extraterritoriales	36
19º	Servicios, ensayos y análisis técnicos	34
20º	Otras actividades profesionales	33

Comparativa 20 actividades económicas con más OCUPADOS en el municipio, la zona y la Región [R66 - Colectivo empresarial] [1 enero 2020]

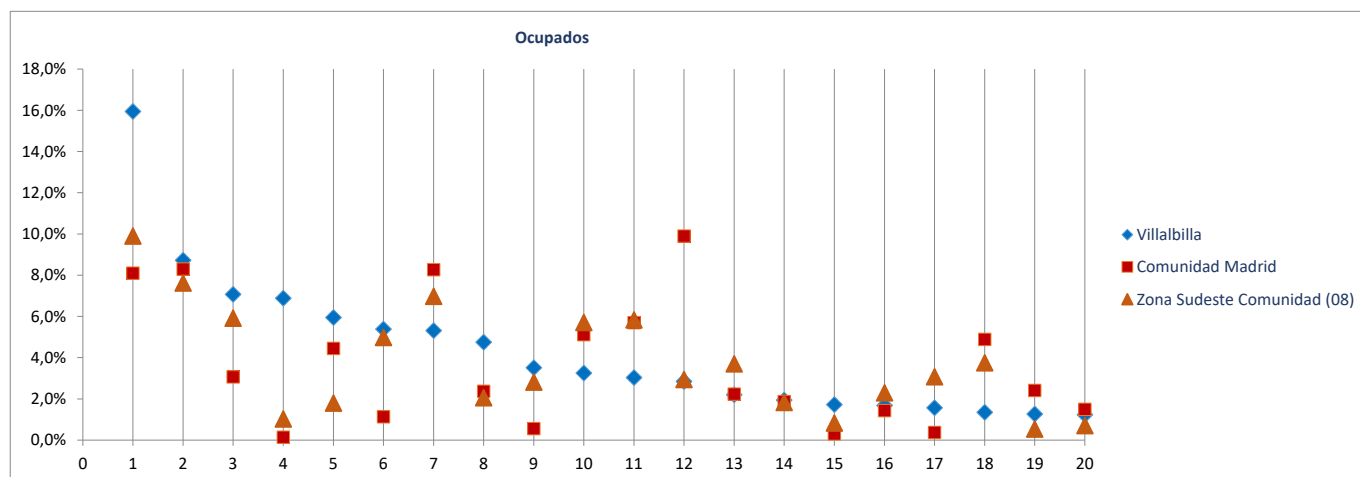

Radiografía de las zonas NUTS4 madrileñas

BLOQUE 1. Datos geográficos y demográficos

Zona Sudeste Comunidad (08)

Ambite, Anchuelo, Belmonte de Tajo, Brea de Tajo, Campo Real, Carabaña, Colmenar de Oreja, Corpa, Chinchón, Estremera, Fuentidueña de Tajo, Loeches, Morata de Tajuña, Nuevo Baztán, Olmeda de las Fuentes, Orusco de Tajuña, Perales de Tajuña, Pezuela de las Torres, Pozuelo del Rey, Santorcaz, Los Santos de la Humosa, Tielmes, Titulcia, Torres de la Alameda, Valdaracete, Valdeleguna, Valdilecha, Valverde de Alcalá, Villacanejos, Villalbilla, Villamanrique de Tajo, Villar del Olmo, Villarejo de Salvanés



Villamanrique de Tajo

Superficie (Km ²)	29,6
Densidad de población (1 enero 2019) [habitantes/km2]	24

Evolución 2007-2019 de la población empadronada [personas] [datos a 1 de enero de cada año]

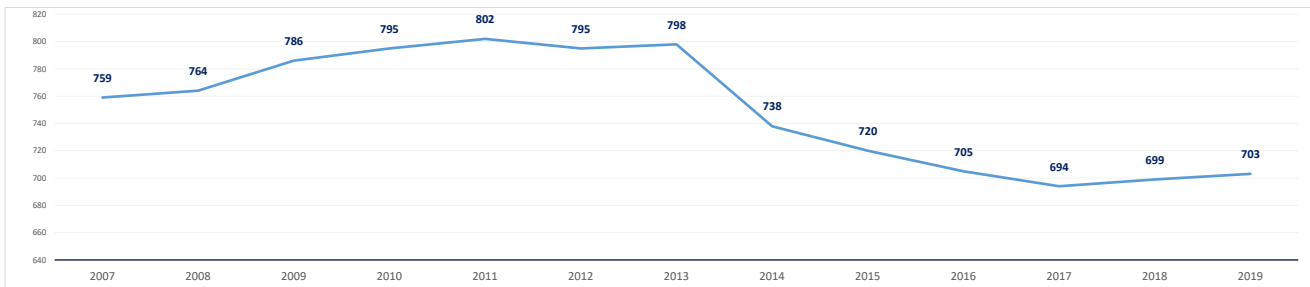

Población empadronada (1 enero 2019) [personas]	703
Edad media de la población (2019) [años]	44,6

Población 16-30 años (1 enero 2019) [personas]	97
[% respecto del total de la población]	13,8%
Población extranjera (1 enero 2019) [personas]	100
[% respecto del total de la población]	14,2%

Grado de juventud de la población (población ≤ 15 años) (1 enero 2019) [%]	12,8%	Nut: 17,1%	CM: 15,3%
Grado de envejecimiento de la población (población ≥ 65 años) (1 enero 2019) [%]	22,1%	Nut: 14,7%	CM: 17,7%
Proporción de dependencia (1 enero 2019) [ratio:(poblac ≤15 años+≥65 años)/(poblac 16-64 años)]	0,53	Nut: 0,47	CM: 0,49
Proporción de reemplazamiento (1 enero 2019) [ratio: (población 16-40 años) / (población 41-65 años)]	0,80	Nut: 0,80	CM: 0,81

Crecimiento de la población empadronada [%] [enero 2018-enero 2019]	0,6%
Crecimiento vegetativo (2018) [número] [nacimientos - defunciones] [enero 2018-enero 2019]	-11
Emigraciones al resto de Comunidades Autónomas (2019) [número de bajas en el Padrón en la CM]	11
Saldo migratorio (2019) [número: inmigración - emigración.]	14

Evolución 2007-2019 de la edad media de la población [años] [datos a 1 de enero de cada año]

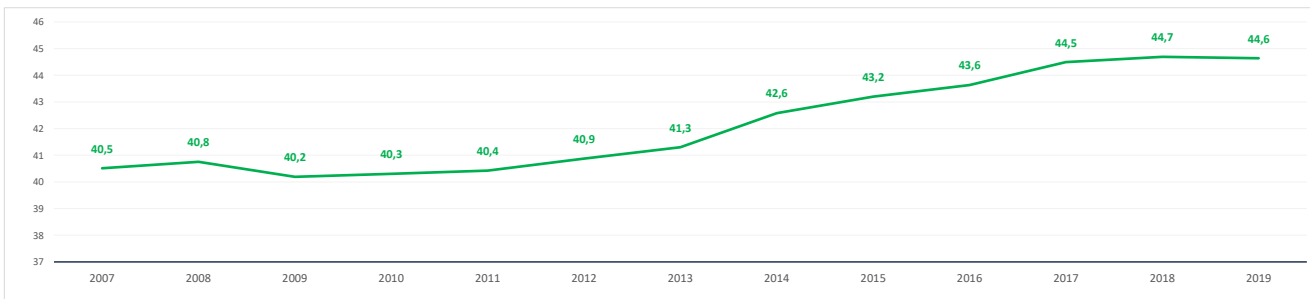

Evolución 2009-2019 de la población ≤ 15 años y ≥ 65 años [%] [datos a 1 de enero de cada año]

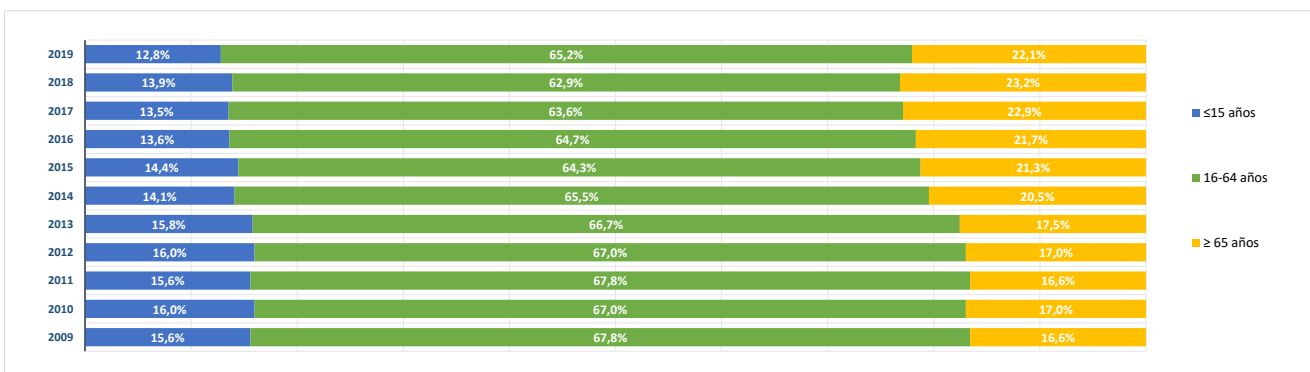

BLOQUE 2. Mercado de trabajo y tejido productivo

Zona Sudeste Comunidad (08)

Ambite, Anchuelo, Belmonte de Tajo, Brea de Tajo, Campo Real, Carabaña, Colmenar de Oreja, Corpa, Chinchón, Estremera, Fuentidueña de Tajo, Loeches, Morata de Tajuña, Nuevo Baztán, Olmeda de las Fuentes, Orusco de Tajuña, Perales de Tajuña, Pezuela de las Torres, Pozuelo del Rey, Santorcaz, Los Santos de la Humosa, Tielmes, Titulcia, Torres de la Alameda, Valdaracete, Valdelaguna, Valdilecha, Valverde de Alcalá, Villacanejos, Villalbilla, Villamanrique de Tajo, Villar del Olmo, Villarejo de Salvanés



Villamanrique de Tajo

1. Mercado de trabajo: datos sobre trabajadores RESIDENTES en la zona/municipio

1a. Población de 16 a 64 años

Población de 16-64 años [potencialmente activa] [Padrón municipal] [1 de enero 2019]

449

% sobre el total de la Comunidad de Madrid

0,0%

Evolución de la población de 16-64 años [en la zona o municipio de residencia]

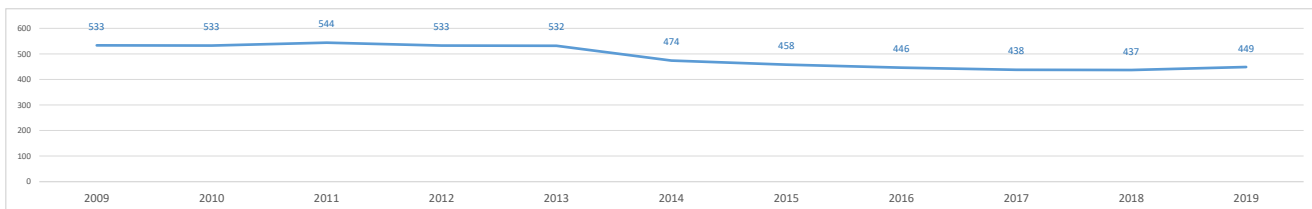

1b. Paro registrado

Evolución del número de parados registrados (en la zona o municipio de residencia)

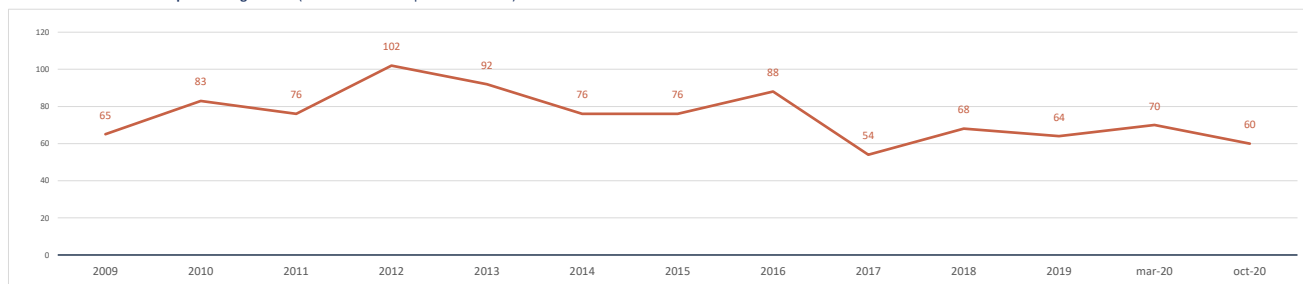

Impacto de la pandemia COVID-19 sobre el paro registrado (periodo marzo-octubre 2020)

Parados registrados (31 marzo 2020) [zona/municipio de residencia]

70

Parados registrados, edad ≤ 24 años	5
Parados registrados, edad 25-44 años	31
Parados registrados, edad ≥ 45 años	34
Parados registrados, hombres	32
Parados registrados, mujeres	38

Parados registrados (31 octubre 2020) [zona/municipio de residencia]

60

Parados registrados, edad ≤ 24 años	7
Parados registrados, edad 25-44 años	23
Parados registrados, edad ≥ 45 años	30
Parados registrados, hombres	21
Parados registrados, mujeres	39

Gráfico comparativo Paro registrado en Marzo y Octubre por Rango de Edad y Sexo

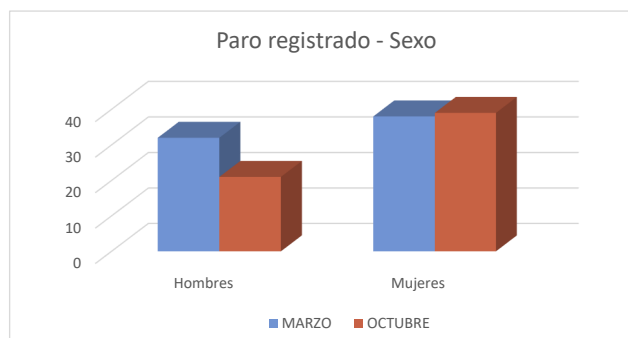
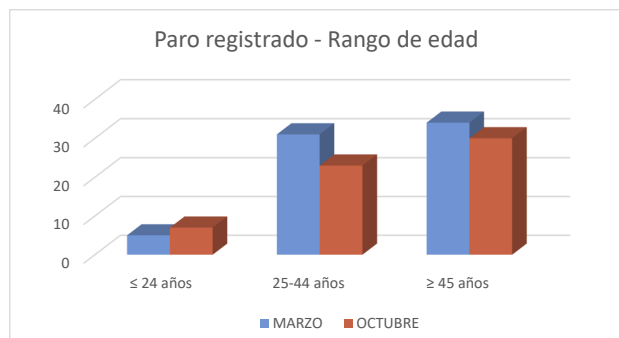

1c. Afiliados a la Seguridad Social por municipio de residencia del trabajador

Total Afiliados a la Seguridad Social, por ubicación **residencia** (1 enero 2020) **215**
 % sobre el total de la Comunidad de Madrid 0,01%

Afiliados por intervalo de edad (1/1/2020)	N	%
● Afiliados a la Seguridad Social < 30 años	26	12,1%
● Afiliados a la Seguridad Social 30-49 años	122	56,7%
● Afiliados a la Seguridad Social ≥ 50 años	67	31,2%



Afiliados por grupo cotización [régimen general] [1/1/2020]	N	%
● Ingenieros/licenciados afiliados a la Seguridad Social	5	2,3%
● Ingenieros técnicos, peritos y ayudantes titulados afiliados a la Seguridad Social	4	1,9%
● Jefes administrativos y de taller afiliados a la Seguridad Social	3	1,4%
● Ayudantes no titulados afiliados a la Seguridad Social	6	2,8%
● Oficiales administrativos afiliados a la Seguridad Social	18	8,4%
● Subalternos afiliados a la Seguridad Social	11	5,1%
● Auxiliares administrativos afiliados a la Seguridad Social	15	7,0%
● Oficiales de primera y segunda afiliados a la Seguridad Social	49	22,8%
● Oficiales de tercera y especialistas afiliados a la Seguridad Social	20	9,3%
● Peones afiliados a la Seguridad Social	41	19,1%
● Menores de dieciocho años afiliados a la Seguridad Social	0	0,0%
● Afiliados a la Seguridad Social sin grupo de cotización	43	20,0%

Afiliados por rama de actividad (municipio de residencia) (1/1/2020)	N	%
● Afiliados Seguridad Social, rama agricultura y ganadería	27	12,6%
● Afiliados Seguridad Social, rama minería, industria y energía	33	15,3%
● Afiliados Seguridad Social, rama de construcción	14	6,5%
● Afiliados Seguridad Social, rama de servicios de distribución y hostelería	79	36,7%
● Afiliados Seguridad Social, rama de servicios a empresas y financieros	24	11,2%
● Afiliados Seguridad Social, rama de otros servicios	38	17,7%

2. Mercado de trabajo: Tejido productivo de la zona/municipio (UNIDADES PRODUCTIVAS y OCUPADOS de esas Unidades productivas)

2a. Nº total de UNIDADES PRODUCTIVAS situadas en la zona/municipio

Unidades productivas [colectivo empresarial] [1 de enero 2020] **75**
 % sobre el total de la Comunidad de Madrid 0,0%

2b. Nº de OCUPADOS en las unidades productivas situadas en la zona/municipio

Nº de ocupados [Colectivo empresarial] [1 de enero 2020] **181**
 % sobre el total de la Comunidad de Madrid 0,0%

2c. Evolución del nº total de UNIDADES PRODUCTIVAS y de OCUPADOS situados en la zona/municipio

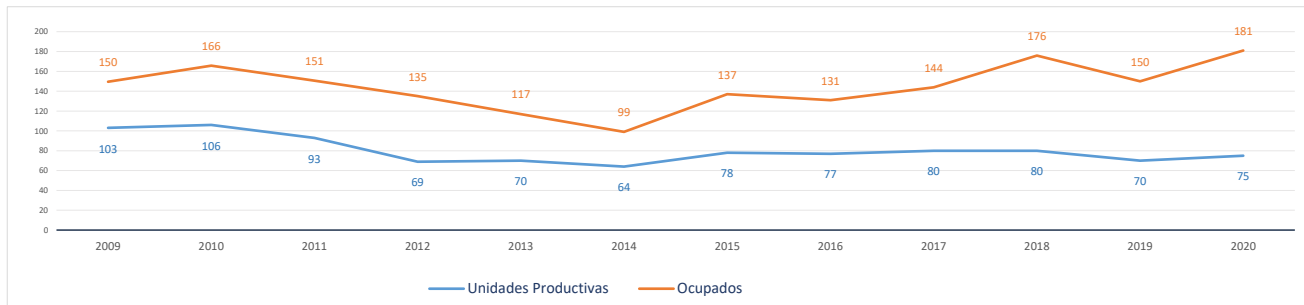

Evolución cronológica de las UNIDADES PRODUCTIVAS en el municipio, la zona y la Región

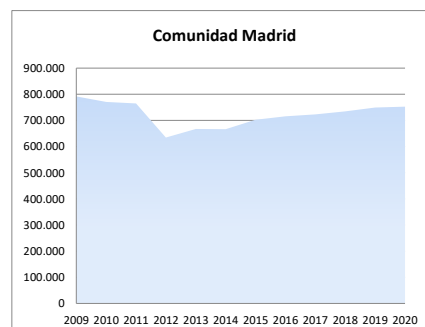
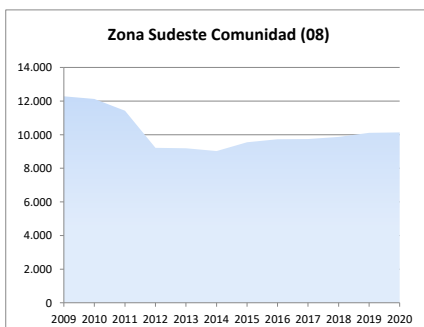
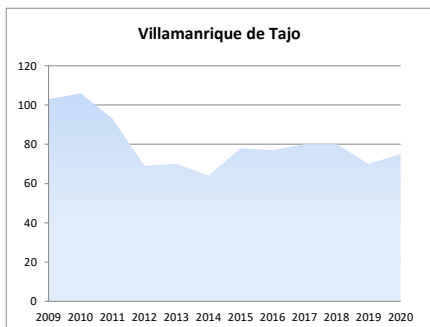

2d. Análisis por estrato de empleo

Evolución del nº de **UNIDADES PRODUCTIVAS** situadas en la zona/municipio, según estrato de empleo 2009-2020 [datos a 1 de enero de cada año]

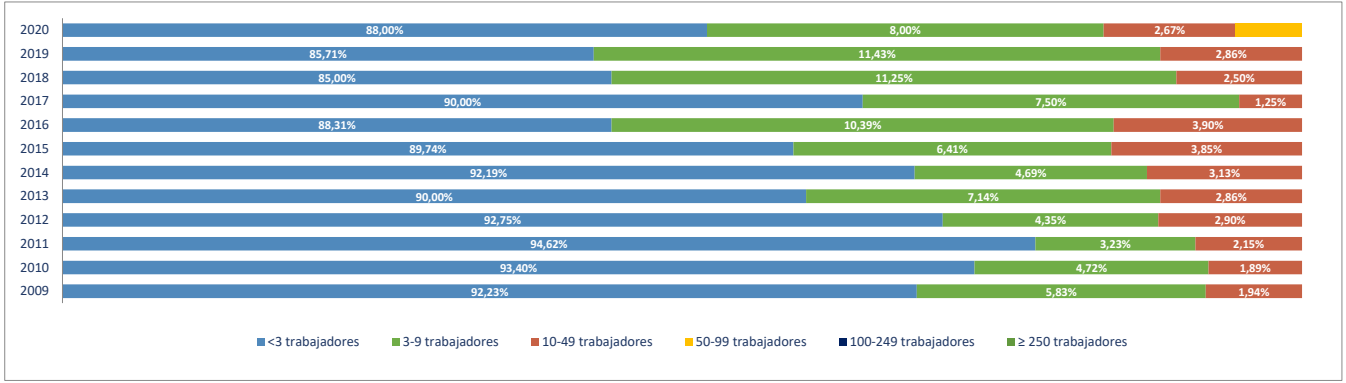

Evolución del nº de **OCUPADOS EN LAS UNIDADES PRODUCTIVAS** situadas en la zona/municipio, según estrato de empleo 2009-2020 [a 1 de enero de cada año]

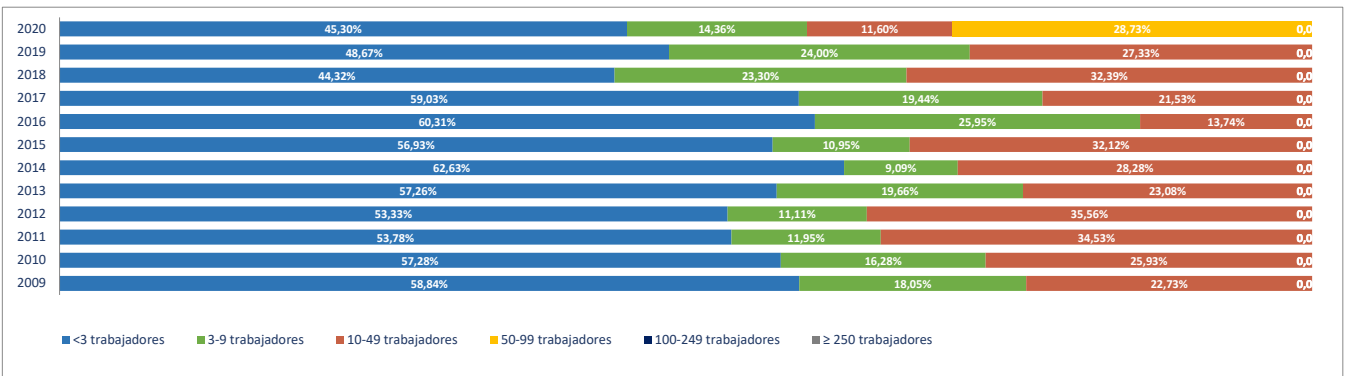

2e. Unidades productivas y ocupados por rama de actividad

Total Rama de actividad en 2020 [R-28 Colectivo empresarial]	Unidades product.	%	Ocupados	%
1ª Agricultura, ganadería, caza, selvicultura y pesca	22	29,33%	26	14,36%
2ª Minería, electricidad y agua	2	2,67%	4	2,21%
3ª Industria de la alimentación, bebidas y tabaco	0	0,00%	0	0,00%
4ª Industria textil, de la confección, cuero y calzado	0	0,00%	0	0,00%
5ª Metálicas básicas e intermedias	1	1,33%	1	0,55%
6ª Construcción de maquinaria y equipo mecánico	0	0,00%	0	0,00%
7ª Construcción de maquinaria y equipo eléctrico, electrónico y óptico	0	0,00%	0	0,00%
8ª Fabricación de material de transporte	0	0,00%	0	0,00%
9ª Industria del papel y artes gráficas	0	0,00%	0	0,00%
10ª Industria química, coquerías y refino de petróleo	0	0,00%	0	0,00%
11ª Fabricación de otros productos minerales no metálicos	0	0,00%	0	0,00%
12ª Industria de la madera, el caucho y otras industrias manufactureras	0	0,00%	0	0,00%
13ª Construcción	8	10,67%	13	7,18%
14ª Comercio mayorista e intermediarios del comercio (exc. vehículos)	2	2,67%	3	1,66%
15ª Comercio minorista y comercio y reparación de vehículos	20	26,67%	84	46,41%
16ª Hostelería	9	12,00%	19	10,50%
17ª Transporte y almacenamiento	3	4,00%	3	1,66%
18ª Información y comunicaciones	0	0,00%	0	0,00%
19ª Actividades Inmobiliarias	0	0,00%	0	0,00%
20ª Actividades profesionales, científicas y técnicas	0	0,00%	0	0,00%
21ª Actividades administrativas y servicios auxiliares	1	1,33%	1	0,55%
22ª Actividades financieras y de seguros	0	0,00%	0	0,00%
23ª Admón publica, defensa, seguridad social y organismos extraterritoriales	1	1,33%	11	6,08%
24ª Educación	1	1,33%	10	5,52%
25ª Actividades sanitarias y de servicios sociales	1	1,33%	2	1,10%
26ª Actividades artísticas, recreativas y de entretenimiento	0	0,00%	0	0,00%
27ª Reparación y otros servicios personales	2	2,67%	2	1,10%
28ª Actividades asociativas y de los hogares	2	2,67%	2	1,10%

Porcentaje de Unidades productivas y Ocupados por rama de actividad

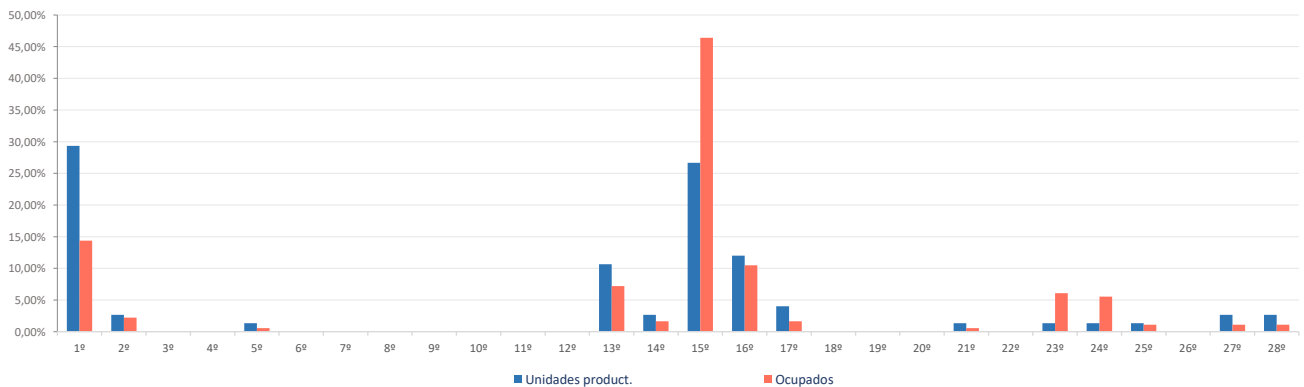

Ranking 20 actividades económicas con más UNIDADES PRODUCTIVAS [R-66 Colectivo empresarial] [1 enero 2020]

1ª	Agricultura, ganadería, caza, selvicultura y pesca	22
2ª	Comercio y reparación de vehículos	13
3ª	Servicios de comidas y bebidas	8
4ª	Comercio minorista (excepto vehículos)	7
5ª	Actividades de construcción especializada	5
6ª	Construcción general	3
7ª	Transporte terrestre de mercancías y por tubería	3
8ª	Comercio mayorista e intermediarios del comercio (exc. vehículos)	2
9ª	Reparación y otros servicios personales	2
10ª	Actividades de los hogares	2
11ª	Suministro de energía eléctrica, gas, vapor y aire acondicionado	1
12ª	Suministro de agua, saneamiento y gestión de residuos	1
13ª	Fabricación de productos metálicos, excepto maquinaria y equipo	1
14ª	Alojamientos	1
15ª	Actividades de alquiler	1
16ª	Admón pública, defensa, seguridad social y organismos extraterritoriales	1
17ª	Educación	1
18ª	Actividades sanitarias y de servicios sociales	1
19ª		
20ª		

Comparativa 20 actividades económicas con más UNIDADES PRODUCTIVAS en el municipio, la zona y la Región [R-66 Colectivo empresarial] [1 enero 2020]

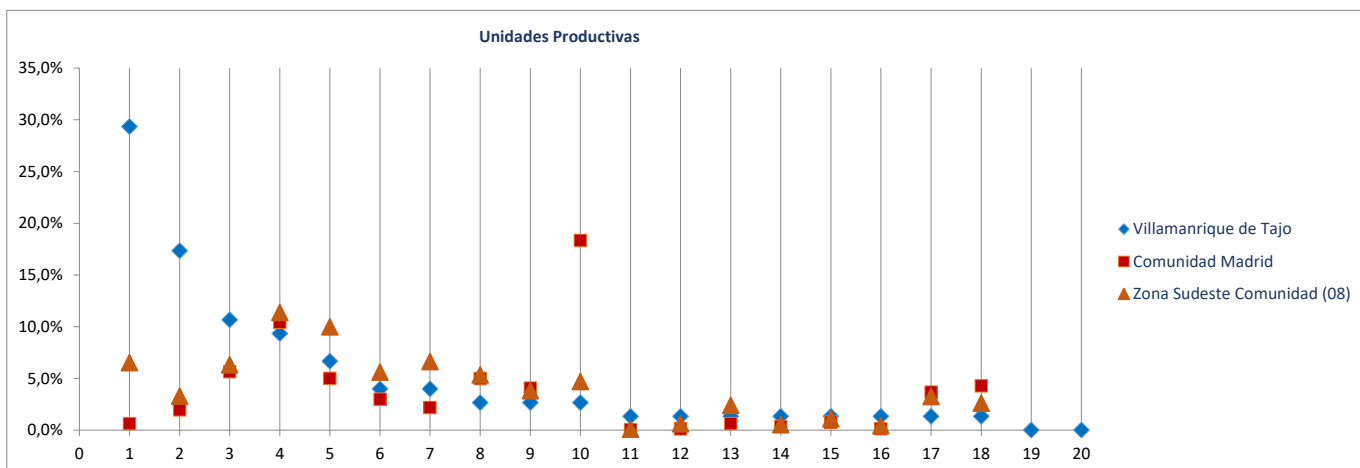

Ranking 20 actividades económicas con más OCUPADOS [R-66 Colectivo empresarial] [1 enero 2020]

1ª	Comercio y reparación de vehículos	75
2ª	Agricultura, ganadería, caza, selvicultura y pesca	26
3ª	Servicios de comidas y bebidas	16
4ª	Admón pública, defensa, seguridad social y organismos extraterritoriales	11
5ª	Educación	10
6ª	Comercio minorista (excepto vehículos)	9
7ª	Actividades de construcción especializada	8
8ª	Construcción general	5
9ª	Comercio mayorista e intermediarios del comercio (exc. vehículos)	3
10ª	Alojamientos	3
11ª	Transporte terrestre de mercancías y por tubería	3
12ª	Suministro de energía eléctrica, gas, vapor y aire acondicionado	2
13ª	Suministro de agua, saneamiento y gestión de residuos	2
14ª	Actividades sanitarias y de servicios sociales	2
15ª	Reparación y otros servicios personales	2
16ª	Actividades de los hogares	2
17ª	Fabricación de productos metálicos, excepto maquinaria y equipo	1
18ª	Actividades de alquiler	1
19ª		
20ª		

Comparativa 20 actividades económicas con más OCUPADOS en el municipio, la zona y la Región [R66 - Colectivo empresarial] [1 enero 2020]

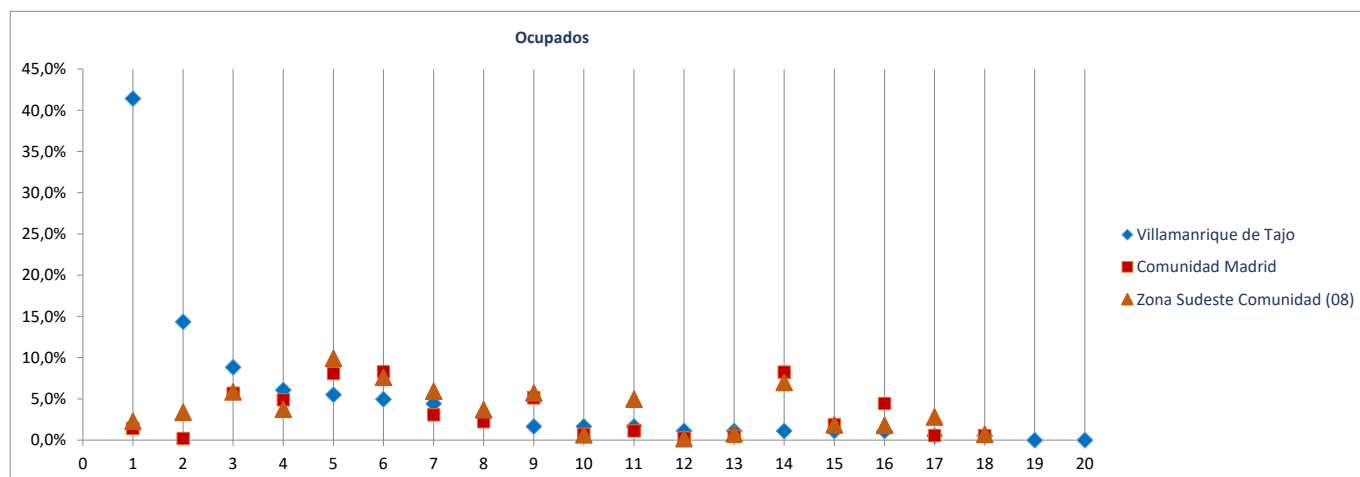

Radiografía de las zonas NUTS4 madrileñas

BLOQUE 1. Datos geográficos y demográficos

Zona Sudeste Comunidad (08)

Ambite, Anchuelo, Belmonte de Tajo, Brea de Tajo, Campo Real, Carabaña, Colmenar de Oreja, Corpa, Chinchón, Estremera, Fuentidueña de Tajo, Loeches, Morata de Tajuña, Nuevo Baztán, Olmeda de las Fuentes, Orusco de Tajuña, Perales de Tajuña, Pezuela de las Torres, Pozuelo del Rey, Santorcaz, Los Santos de la Humosa, Tielmes, Titulcia, Torres de la Alameda, Valdaracete, Valdelaguna, Valdilecha, Valverde de Alcalá, Villaconejos, Villalbilla, Villamanrique de Tajo, Villar del Olmo, Villarejo de Salvanés



Villar del Olmo

Superficie (Km ²)	27,8
Densidad de población (1 enero 2019) [habitantes/km2]	72

Evolución 2007-2019 de la población empadronada [personas] [datos a 1 de enero de cada año]

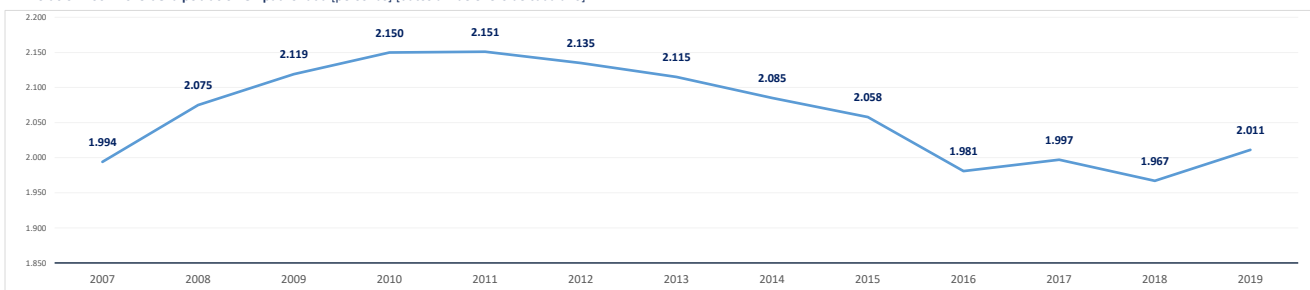

Población empadronada (1 enero 2019) [personas]	2.011
Edad media de la población (2019) [años]	41,5

Población 16-30 años (1 enero 2019) [personas]	318
[% respecto del total de la población]	15,8%
Población extranjera (1 enero 2019) [personas]	248
[% respecto del total de la población]	12,3%

Grado de juventud de la población (población ≤ 15 años) (1 enero 2019) [%]	14,5%	Nut: 17,1%	CM: 15,3%
Grado de envejecimiento de la población (población ≥ 65 años) (1 enero 2019) [%]	13,6%	Nut: 14,7%	CM: 17,7%
Proporción de dependencia (1 enero 2019) [ratio:(poblac ≤15 años+≥65 años)/(poblac 16-64 años)]	0,39	Nut: 0,47	CM: 0,49
Proporción de reemplazamiento (1 enero 2019) [ratio: (población 16-40 años) / (población 41-65 años)]	0,63	Nut: 0,80	CM: 0,81

Crecimiento de la población empadronada [%] [enero 2018-enero 2019]	2,2%
Crecimiento vegetativo (2018) [número] [nacimientos - defunciones] [enero 2018-enero 2019]	2
Emigraciones al resto de Comunidades Autónomas (2019) [número de bajas en el Padrón en la CM]	22
Saldo migratorio (2019) [número: inmigración - emigración.]	54

Evolución 2007-2019 de la edad media de la población [años] [datos a 1 de enero de cada año]

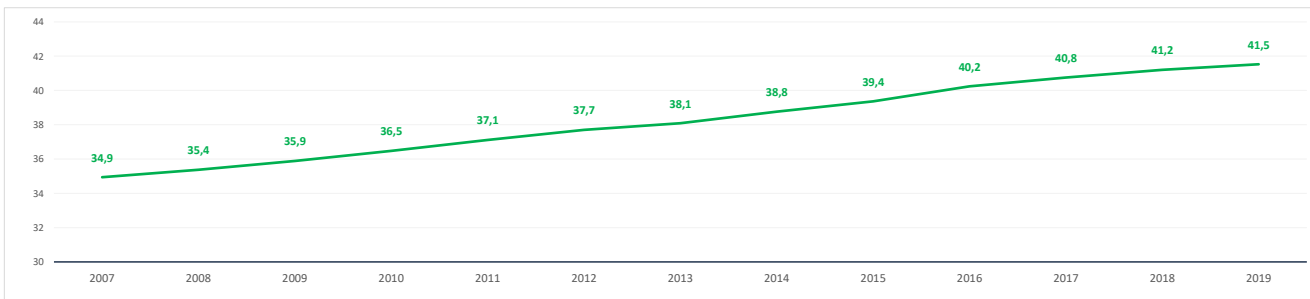

Evolución 2009-2019 de la población ≤ 15 años y ≥ 65 años [%] [datos a 1 de enero de cada año]

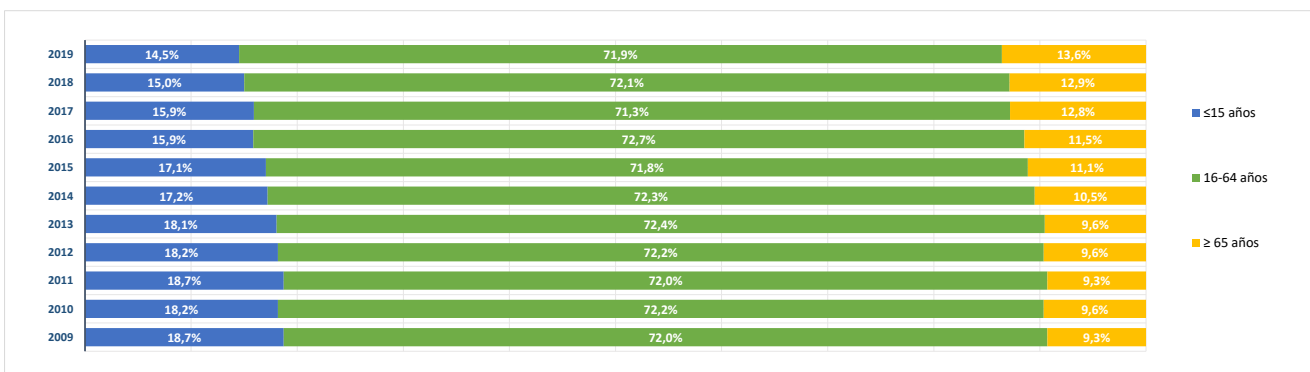

BLOQUE 2. Mercado de trabajo y tejido productivo

Zona Sudeste Comunidad (08)

Ambite, Anchuelo, Belmonte de Tajo, Brea de Tajo, Campo Real, Carabaña, Colmenar de Oreja, Corpa, Chinchón, Estremera, Fuentidueña de Tajo, Loeches, Morata de Tajuña, Nuevo Baztán, Olmeda de las Fuentes, Orusco de Tajuña, Perales de Tajuña, Pezuela de las Torres, Pozuelo del Rey, Santorcaz, Los Santos de la Humosa, Tielmes, Titulcia, Torres de la Alameda, Valdaracete, Valdelaguna, Valdilecha, Valverde de Alcalá, Villacanejos, Villalbilla, Villamanrique de Tajo, Villar del Olmo, Villarejo de Salvanés



Villar del Olmo

1. Mercado de trabajo: datos sobre trabajadores RESIDENTES en la zona/municipio

1a. Población de 16 a 64 años

Población de 16-64 años [potencialmente activa] [Padrón municipal] [1 de enero 2019] **1.415**
 % sobre el total de la Comunidad de Madrid **0,0%**

Evolución de la población de 16-64 años [en la zona o municipio de residencia]

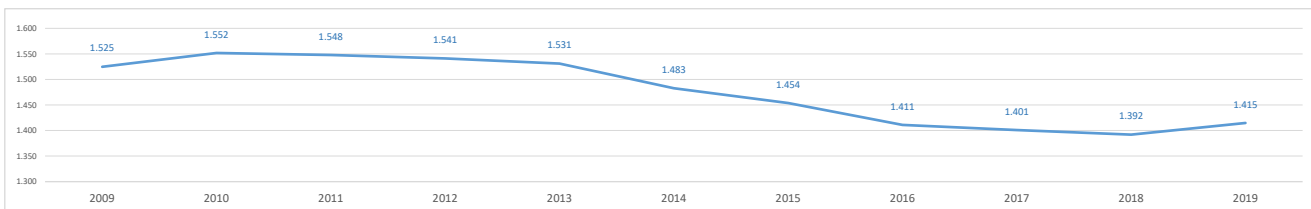

1b. Paro registrado

Evolución del número de parados registrados (en la zona o municipio de residencia)

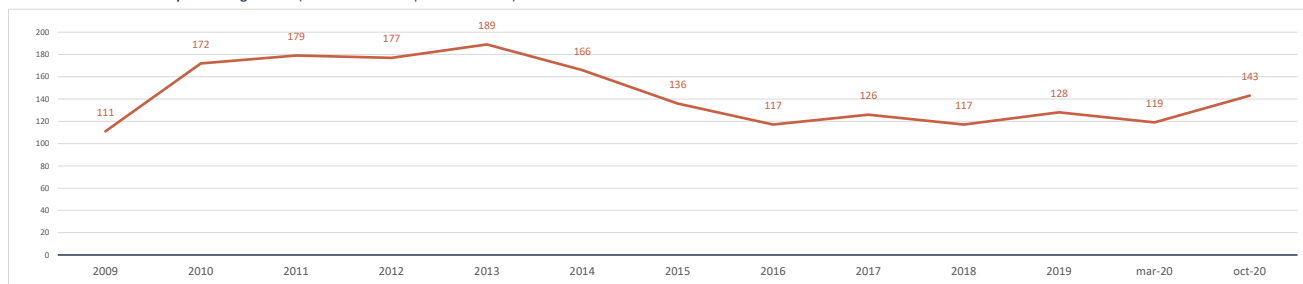

Impacto de la pandemia COVID-19 sobre el paro registrado (periodo marzo-octubre 2020)

Parados registrados (31 marzo 2020) [zona/municipio de residencia] **119**

Parados registrados, edad ≤ 24 años	9
Parados registrados, edad 25-44 años	42
Parados registrados, edad ≥ 45 años	68
Parados registrados, hombres	49
Parados registrados, mujeres	70

Parados registrados (31 octubre 2020) [zona/municipio de residencia] **143**

Parados registrados, edad ≤ 24 años	18
Parados registrados, edad 25-44 años	51
Parados registrados, edad ≥ 45 años	74
Parados registrados, hombres	60
Parados registrados, mujeres	83

Gráfico comparativo Paro registrado en Marzo y Octubre por Rango de Edad y Sexo

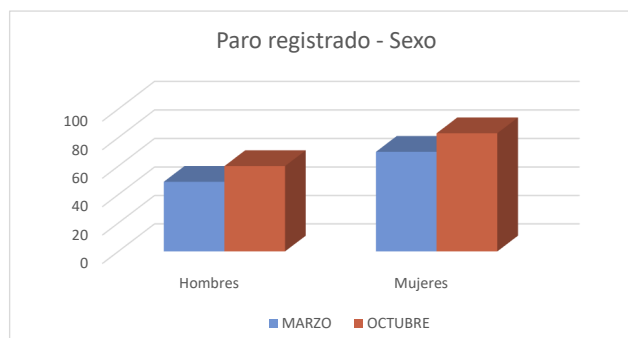
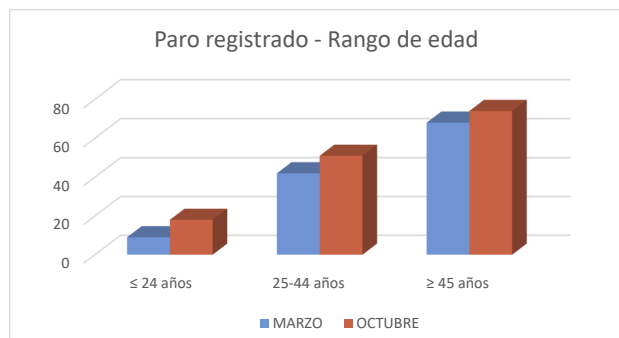

1c. Afiliados a la Seguridad Social por municipio de residencia del trabajador

Total Afiliados a la Seguridad Social, por ubicación **residencia** (1 enero 2020) **992**
 % sobre el total de la Comunidad de Madrid **0,03%**

Afiliados por intervalo de edad (1/1/2020)	N	%
● Afiliados a la Seguridad Social < 30 años	156	15,7%
● Afiliados a la Seguridad Social 30-49 años	487	49,1%
● Afiliados a la Seguridad Social ≥ 50 años	349	35,2%

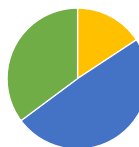

Afiliados por grupo cotización [régimen general] [1/1/2020]	N	%
● Ingenieros/licenciados afiliados a la Seguridad Social	60	6,0%
● Ingenieros técnicos, peritos y ayudantes titulados afiliados a la Seguridad Social	42	4,2%
● Jefes administrativos y de taller afiliados a la Seguridad Social	49	4,9%
● Ayudantes no titulados afiliados a la Seguridad Social	37	3,7%
● Oficiales administrativos afiliados a la Seguridad Social	110	11,1%
● Subalternos afiliados a la Seguridad Social	59	5,9%
● Auxiliares administrativos afiliados a la Seguridad Social	113	11,4%
● Oficiales de primera y segunda afiliados a la Seguridad Social	94	9,5%
● Oficiales de tercera y especialistas afiliados a la Seguridad Social	57	5,7%
● Peones afiliados a la Seguridad Social	85	8,6%
● Menores de dieciocho años afiliados a la Seguridad Social	0	0,0%
● Afiliados a la Seguridad Social sin grupo de cotización	286	28,8%

Afiliados por rama de actividad (municipio de residencia) (1/1/2020)	N	%
● Afiliados Seguridad Social, rama agricultura y ganadería	7	0,7%
● Afiliados Seguridad Social, rama minería, industria y energía	111	11,2%
● Afiliados Seguridad Social, rama de construcción	80	8,1%
● Afiliados Seguridad Social, rama de servicios de distribución y hostelería	311	31,4%
● Afiliados Seguridad Social, rama de servicios a empresas y financieros	241	24,3%
● Afiliados Seguridad Social, rama de otros servicios	242	24,4%

2. Mercado de trabajo: Tejido productivo de la zona/municipio (UNIDADES PRODUCTIVAS y OCUPADOS de esas Unidades productivas)

2a. Nº total de UNIDADES PRODUCTIVAS situadas en la zona/municipio

Unidades productivas [colectivo empresarial] [1 de enero 2020] **245**
 % sobre el total de la Comunidad de Madrid **0,0%**

2b. Nº de OCUPADOS en las unidades productivas situadas en la zona/municipio

Nº de ocupados [Colectivo empresarial] [1 de enero 2020] **337**
 % sobre el total de la Comunidad de Madrid **0,0%**

2c. Evolución del nº total de UNIDADES PRODUCTIVAS y de OCUPADOS situados en la zona/municipio

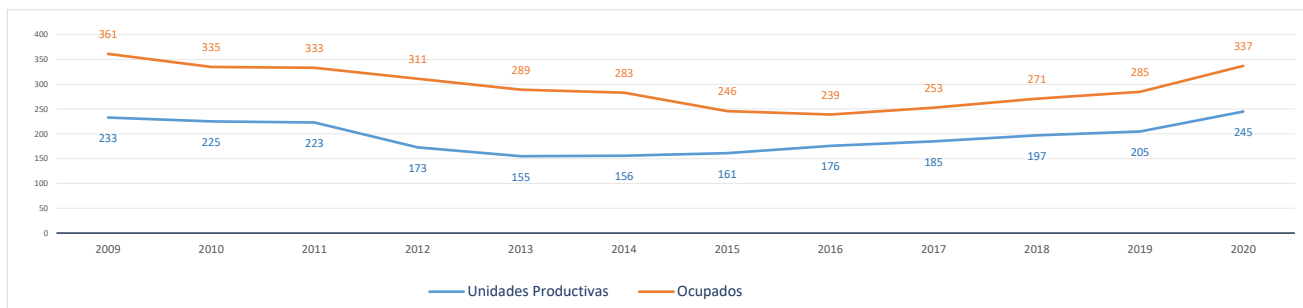

Evolución cronológica de las UNIDADES PRODUCTIVAS en el municipio, la zona y la Región

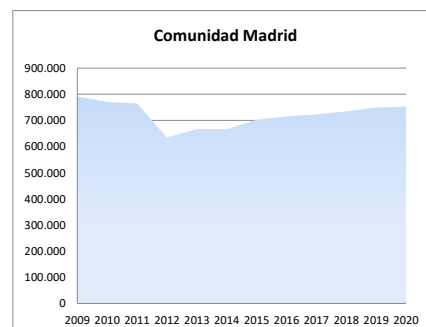
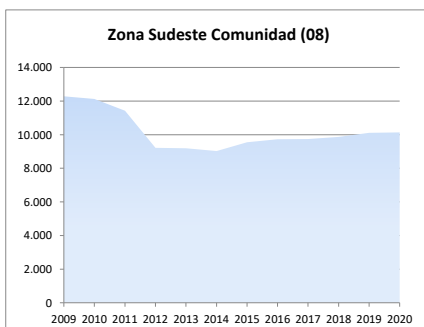
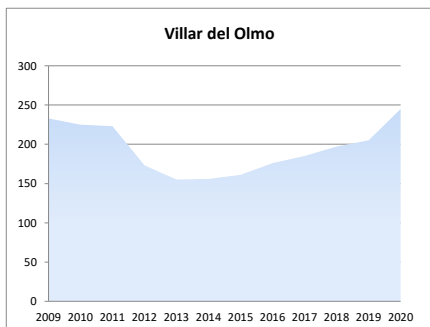

2d. Análisis por estrato de empleo

Evolución del nº de **UNIDADES PRODUCTIVAS** situadas en la zona/municipio, según estrato de empleo 2009-2020 [datos a 1 de enero de cada año]

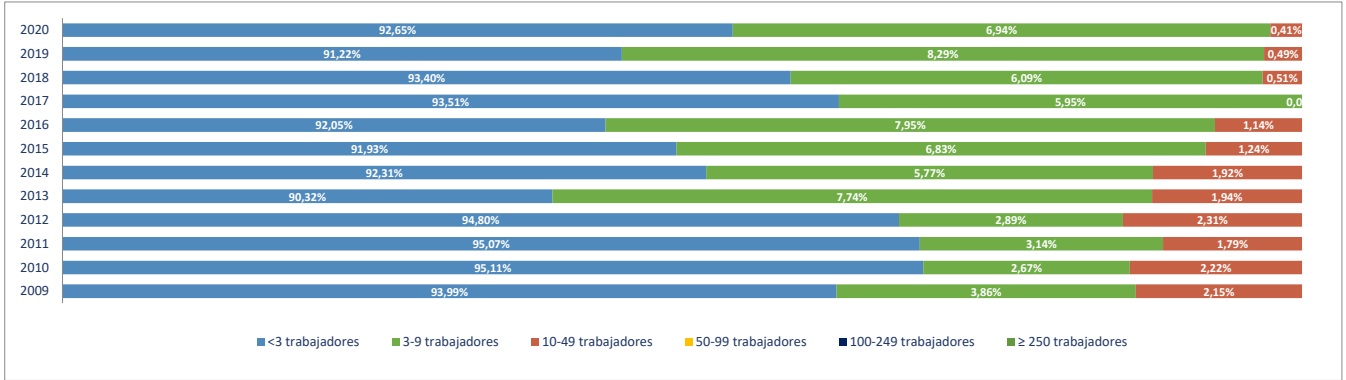

Evolución del nº de **OCUPADOS EN LAS UNIDADES PRODUCTIVAS** situadas en la zona/municipio, según estrato de empleo 2009-2020 [a 1 de enero de cada año]

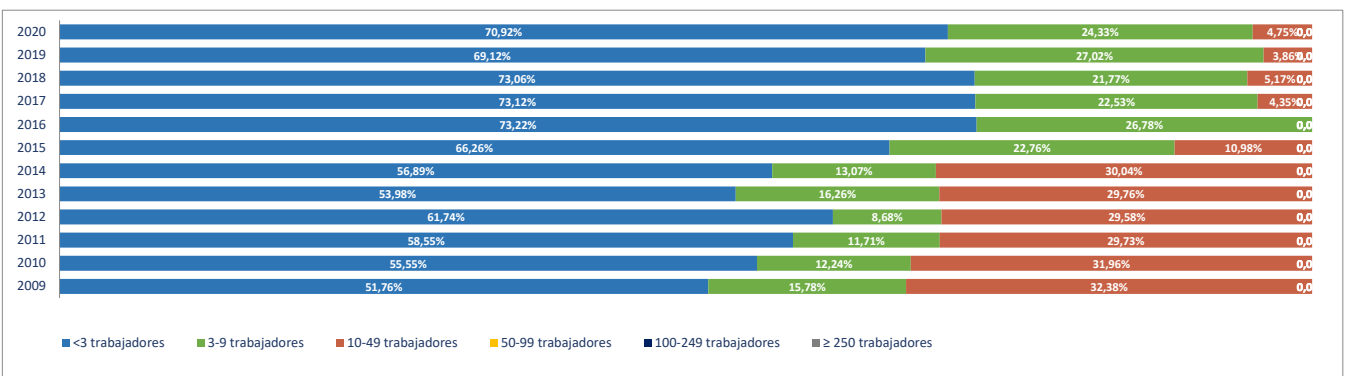

2e. Unidades productivas y ocupados por rama de actividad

Total Rama de actividad en 2020 [R-28 Colectivo empresarial]	Unidades product.	%	Ocupados	%
1ª Agricultura, ganadería, caza, selvicultura y pesca	5	2,04%	5	1,48%
2ª Minería, electricidad y agua	2	0,82%	6	1,78%
3ª Industria de la alimentación, bebidas y tabaco	1	0,41%	1	0,30%
4ª Industria textil, de la confección, cuero y calzado	1	0,41%	1	0,30%
5ª Metálicas básicas e intermedias	2	0,82%	19	5,64%
6ª Construcción de maquinaria y equipo mecánico	1	0,41%	1	0,30%
7ª Construcción de maquinaria y equipo eléctrico, electrónico y óptico	0	0,00%	0	0,00%
8ª Fabricación de material de transporte	0	0,00%	0	0,00%
9ª Industria del papel y artes gráficas	1	0,41%	1	0,30%
10ª Industria química, coquerías y refino de petróleo	0	0,00%	0	0,00%
11ª Fabricación de otros productos minerales no metálicos	0	0,00%	0	0,00%
12ª Industria de la madera, el caucho y otras industrias manufactureras	6	2,45%	6	1,78%
13ª Construcción	45	18,37%	58	17,21%
14ª Comercio mayorista e intermediarios del comercio (exc. vehículos)	12	4,90%	12	3,56%
15ª Comercio minorista y comercio y reparación de vehículos	21	8,57%	25	7,42%
16ª Hostelería	9	3,67%	13	3,86%
17ª Transporte y almacenamiento	41	16,73%	63	18,69%
18ª Información y comunicaciones	6	2,45%	6	1,78%
19ª Actividades Inmobiliarias	2	0,82%	2	0,59%
20ª Actividades profesionales, científicas y técnicas	19	7,76%	19	5,64%
21ª Actividades administrativas y servicios auxiliares	16	6,53%	17	5,04%
22ª Actividades financieras y de seguros	5	2,04%	5	1,48%
23ª Admón publica, defensa, seguridad social y organismos extraterritoriales	1	0,41%	6	1,78%
24ª Educación	6	2,45%	17	5,04%
25ª Actividades sanitarias y de servicios sociales	5	2,04%	12	3,56%
26ª Actividades artísticas, recreativas y de entretenimiento	9	3,67%	13	3,86%
27ª Reparación y otros servicios personales	7	2,86%	7	2,08%
28ª Actividades asociativas y de los hogares	22	8,98%	22	6,53%

Porcentaje de Unidades productivas y Ocupados por rama de actividad

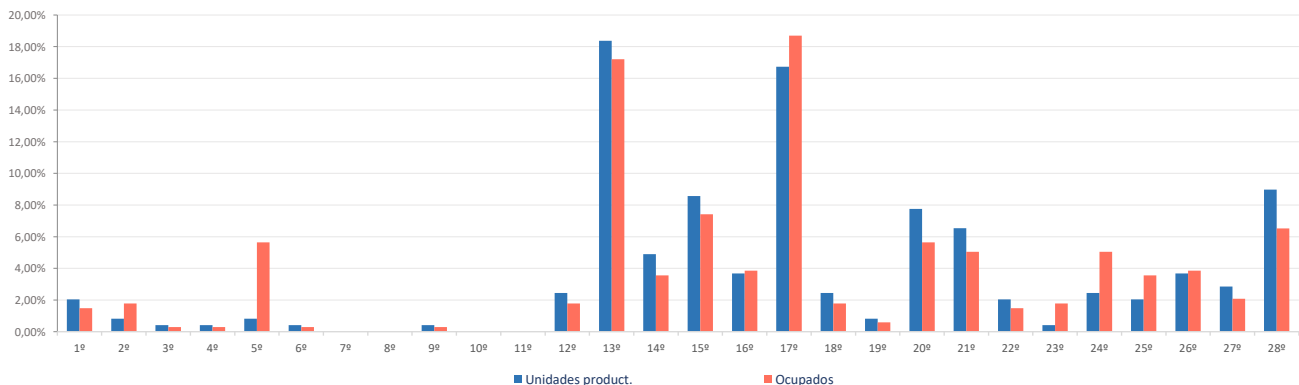

Ranking 20 actividades económicas con más UNIDADES PRODUCTIVAS [R-66 Colectivo empresarial] [1 enero 2020]

1º	Transporte terrestre de mercancías y por tubería	32
2º	Actividades de construcción especializada	30
3º	Actividades de los hogares	21
4º	Comercio minorista (excepto vehículos)	17
5º	Construcción general	15
6º	Otras actividades administrativas	14
7º	Comercio mayorista e intermediarios del comercio (exc. vehículos)	12
8º	Servicios de comidas y bebidas	9
9º	Actividades artísticas, recreativas y de entretenimiento	9
10º	Servicios, ensayos y análisis técnicos	7
11º	Reparación y otros servicios personales	7
12º	Transporte terrestre de viajeros	6
13º	Educación	6
14º	Agricultura, ganadería, caza, selvicultura y pesca	5
15º	Otras actividades profesionales	5
16º	Actividades auxiliares a los servicios financieros y a los seguros	5
17º	Actividades sanitarias y de servicios sociales	5
18º	Fabricación de muebles	4
19º	Comercio y reparación de vehículos	4
20º	Programación y consultoría informática	4

Comparativa 20 actividades económicas con más UNIDADES PRODUCTIVAS en el municipio, la zona y la Región [R-66 Colectivo empresarial] [1 enero 2020]

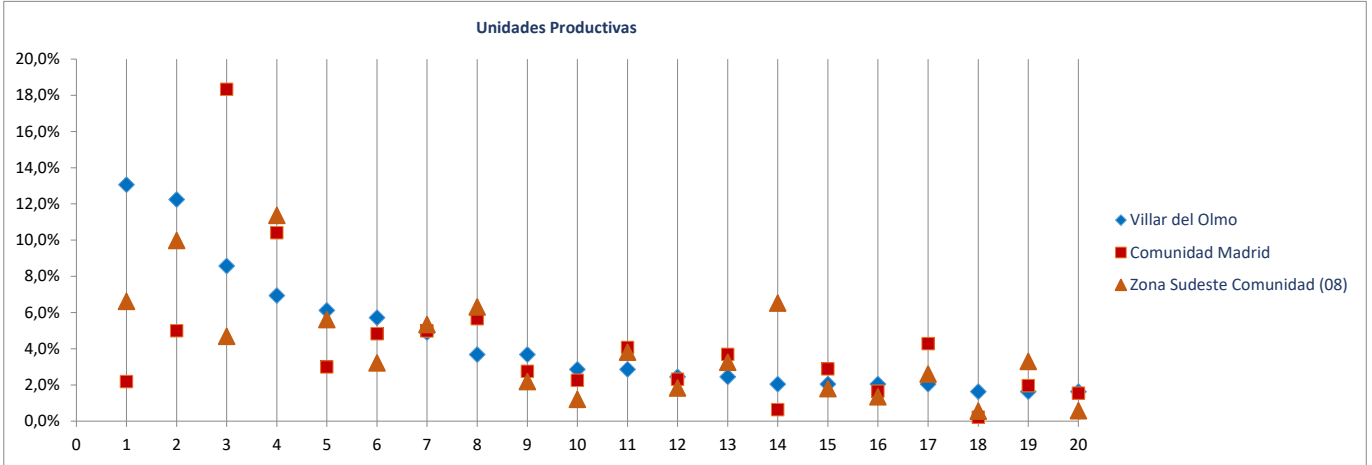

Ranking 20 actividades económicas con más OCUPADOS [R-66 Colectivo empresarial] [1 enero 2020]

1º	Transporte terrestre de mercancías y por tubería	48
2º	Actividades de construcción especializada	39
3º	Comercio minorista (excepto vehículos)	21
4º	Actividades de los hogares	21
5º	Construcción general	19
6º	Educación	17
7º	Metalurgia; fabricación de productos de hierro, acero y ferroaleaciones	16
8º	Otras actividades administrativas	15
9º	Servicios de comidas y bebidas	13
10º	Actividades artísticas, recreativas y de entretenimiento	13
11º	Comercio mayorista e intermediarios del comercio (exc. vehículos)	12
12º	Actividades sanitarias y de servicios sociales	12
13º	Transporte terrestre de viajeros	8
14º	Servicios, ensayos y análisis técnicos	7
15º	Reparación y otros servicios personales	7
16º	Admón pública, defensa, seguridad social y organismos extraterritoriales	6
17º	Agricultura, ganadería, caza, selvicultura y pesca	5
18º	Suministro de agua, saneamiento y gestión de residuos	5
19º	Servicios anexas al transporte	5
20º	Otras actividades profesionales	5

Comparativa 20 actividades económicas con más OCUPADOS en el municipio, la zona y la Región [R66 - Colectivo empresarial] [1 enero 2020]

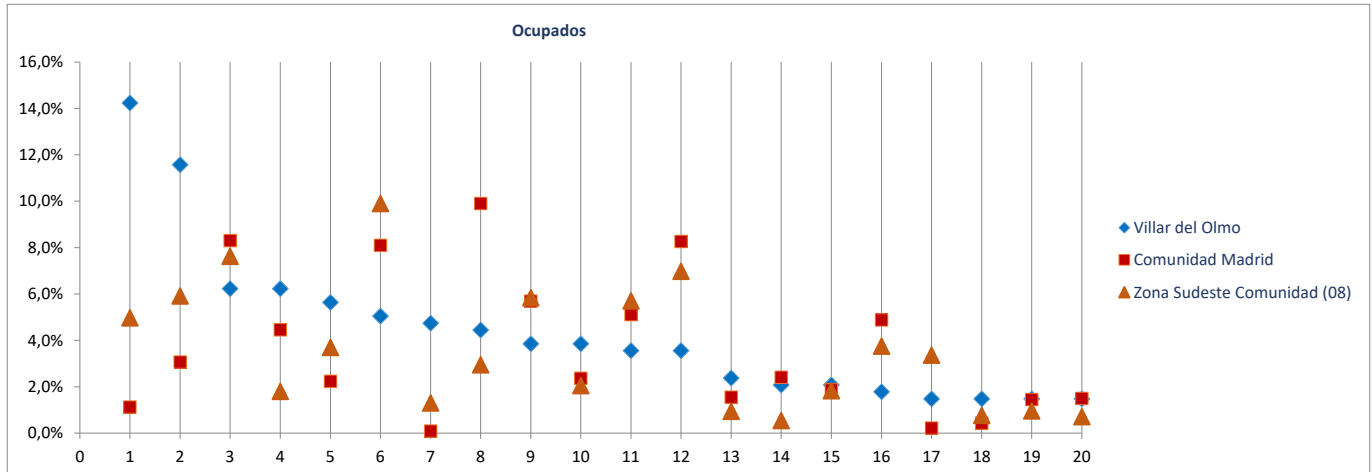

Radiografía de las zonas NUTS4 madrileñas

BLOQUE 1. Datos geográficos y demográficos

Zona Sudeste Comunidad (08)

Ambite, Anchuelo, Belmonte de Tajo, Brea de Tajo, Campo Real, Carabaña, Colmenar de Oreja, Corpa, Chinchón, Estremera, Fuentidueña de Tajo, Loeches, Morata de Tajuña, Nuevo Baztán, Olmeda de las Fuentes, Orusco de Tajuña, Perales de Tajuña, Pezuela de las Torres, Pozuelo del Rey, Santorcaz, Los Santos de la Humosa, Tielmes, Titulcia, Torres de la Alameda, Valdaracete, Valdelaguna, Valdilecha, Valverde de Alcalá, Villacanejos, Villalbilla, Villamanrique de Tajo, Villar del Olmo, Villarejo de Salvanés



Villarejo de Salvanés

Superficie (Km ²)	119,1
Densidad de población (1 enero 2019) [habitantes/km2]	62

Evolución 2007-2019 de la población empadronada [personas] [datos a 1 de enero de cada año]

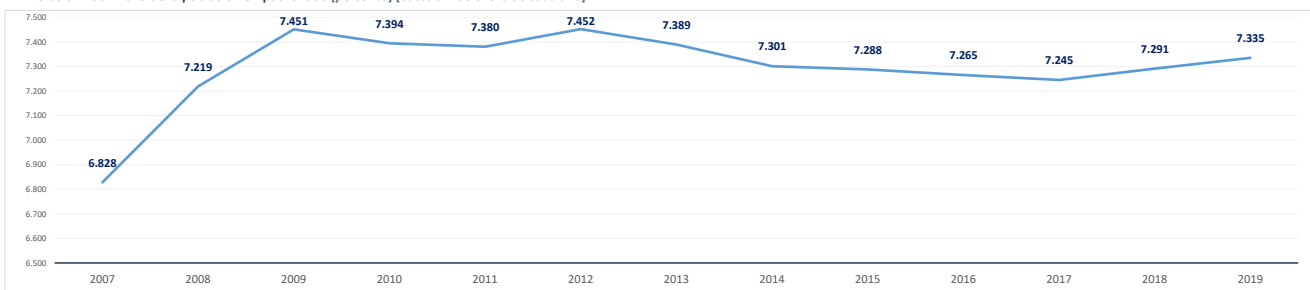

Población empadronada (1 enero 2019) [personas]	7.335
Edad media de la población (2019) [años]	40,7

Población 16-30 años (1 enero 2019) [personas]	1.203
[% respecto del total de la población]	16,4%
Población extranjera (1 enero 2019) [personas]	785
[% respecto del total de la población]	10,7%

Grado de juventud de la población (población ≤ 15 años) (1 enero 2019) [%]	16,7%	Nut: 17,1%	CM: 15,3%
Grado de envejecimiento de la población (población ≥ 65 años) (1 enero 2019) [%]	15,9%	Nut: 14,7%	CM: 17,7%
Proporción de dependencia (1 enero 2019) [ratio:(poblac ≤15 años+≥65 años)/(poblac 16-64 años)]	0,48	Nut: 0,47	CM: 0,49
Proporción de reemplazamiento (1 enero 2019) [ratio: (población 16-40 años) / (población 41-65 años)]	0,83	Nut: 0,80	CM: 0,81

Crecimiento de la población empadronada [%] [enero 2018-enero 2019]	0,6%
Crecimiento vegetativo (2018) [número] [nacimientos - defunciones] [enero 2018-enero 2019]	13
Emigraciones al resto de Comunidades Autónomas (2019) [número de bajas en el Padrón en la CM]	61
Saldo migratorio (2019) [número: inmigración - emigración.]	86

Evolución 2007-2019 de la edad media de la población [años] [datos a 1 de enero de cada año]

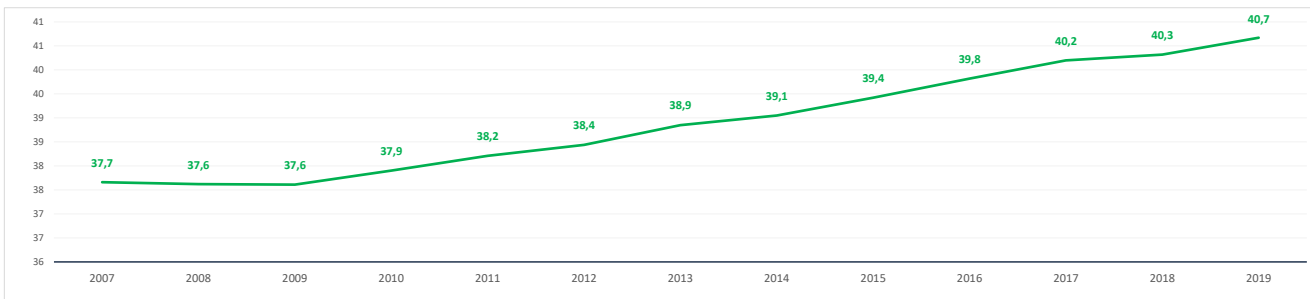

Evolución 2009-2019 de la población ≤ 15 años y ≥ 65 años [%] [datos a 1 de enero de cada año]

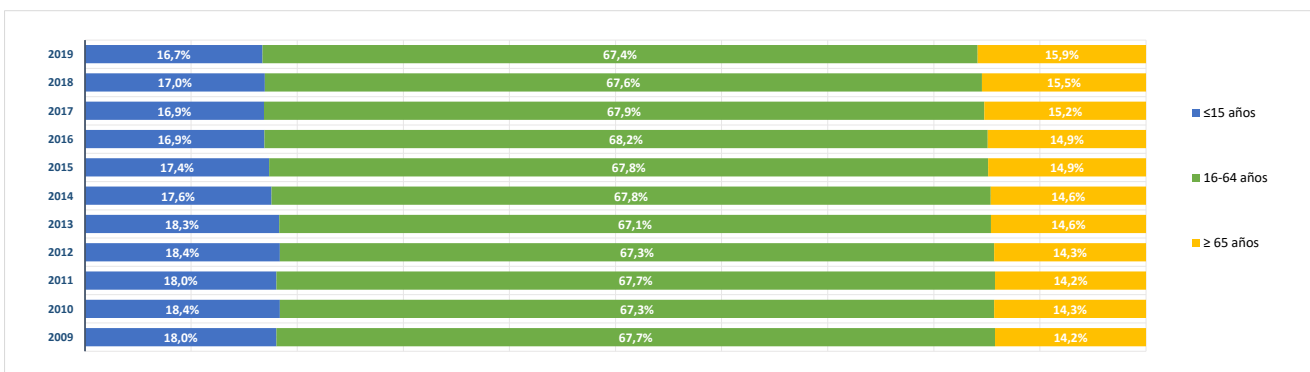

BLOQUE 2. Mercado de trabajo y tejido productivo

Zona Sudeste Comunidad (08)

Ambite, Anchuelo, Belmonte de Tajo, Brea de Tajo, Campo Real, Carabaña, Colmenar de Oreja, Corpa, Chinchón, Estremera, Fuentidueña de Tajo, Loeches, Morata de Tajuña, Nuevo Baztán, Olmeda de las Fuentes, Orusco de Tajuña, Perales de Tajuña, Pezuela de las Torres, Pozuelo del Rey, Santorcaz, Los Santos de la Humosa, Tielmes, Titulcia, Torres de la Alameda, Valdaracete, Valdelaguna, Valdilecha, Valverde de Alcalá, Villacanejos, Villalbilla, Villamanrique de Tajo, Villar del Olmo, Villarejo de Salvanés



Villarejo de Salvanés

1. Mercado de trabajo: datos sobre trabajadores RESIDENTES en la zona/municipio

1a. Población de 16 a 64 años

Población de 16-64 años [potencialmente activa] [Padrón municipal] [1 de enero 2019] **4.865**
 % sobre el total de la Comunidad de Madrid **0,1%**

Evolución de la población de 16-64 años [en la zona o municipio de residencia]

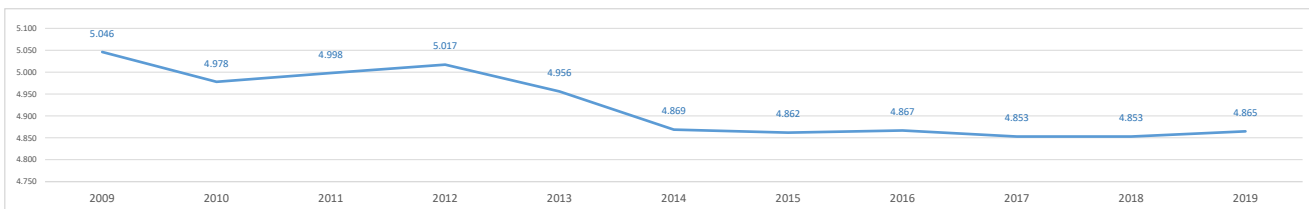

1b. Paro registrado

Evolución del número de parados registrados (en la zona o municipio de residencia)

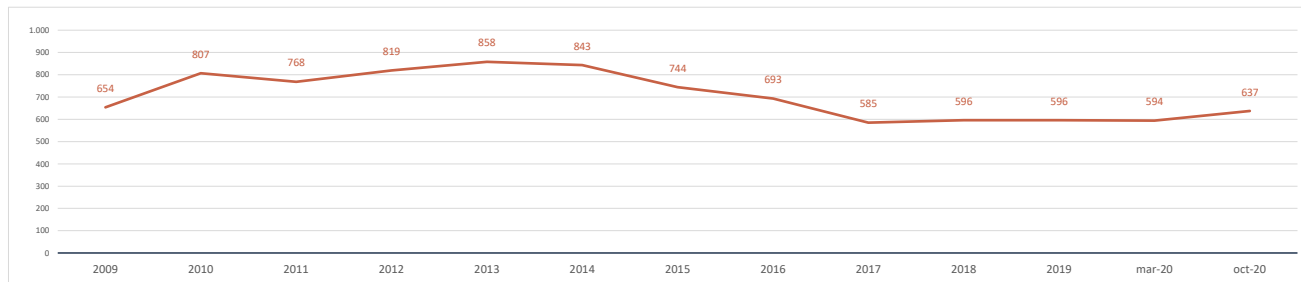

Impacto de la pandemia COVID-19 sobre el paro registrado (periodo marzo-octubre 2020)

Parados registrados (31 marzo 2020) [zona/municipio de residencia] **594**

Parados registrados, edad ≤ 24 años	55
Parados registrados, edad 25-44 años	201
Parados registrados, edad ≥ 45 años	338

Parados registrados, hombres	196
Parados registrados, mujeres	398

Parados registrados (31 octubre 2020) [zona/municipio de residencia] **637**

Parados registrados, edad ≤ 24 años	67
Parados registrados, edad 25-44 años	231
Parados registrados, edad ≥ 45 años	339

Parados registrados, hombres	217
Parados registrados, mujeres	420

Gráfico comparativo Paro registrado en Marzo y Octubre por Rango de Edad y Sexo

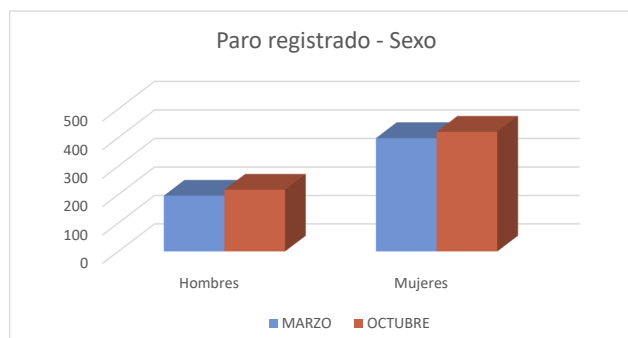
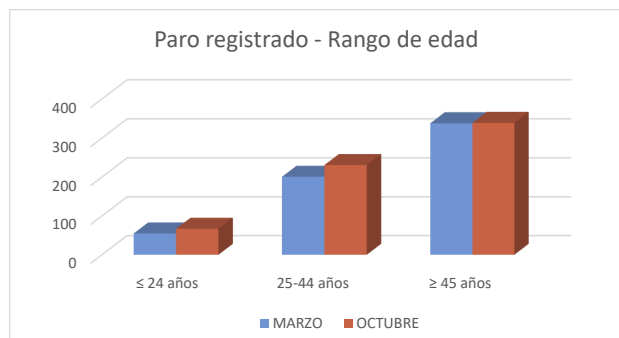

1c. Afiliados a la Seguridad Social por municipio de residencia del trabajador

Total Afiliados a la Seguridad Social, por ubicación **residencia** (1 enero 2020) **2.879**
 % sobre el total de la Comunidad de Madrid **0,09%**

Afiliados por intervalo de edad (1/1/2020)	N	%
● Afiliados a la Seguridad Social < 30 años	509	17,7%
● Afiliados a la Seguridad Social 30-49 años	1.543	53,6%
● Afiliados a la Seguridad Social ≥ 50 años	827	28,7%

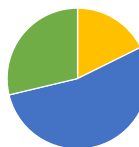

Afiliados por grupo cotización [régimen general] [1/1/2020]	N	%
● Ingenieros/licenciados afiliados a la Seguridad Social	92	3,2%
● Ingenieros técnicos, peritos y ayudantes titulados afiliados a la Seguridad Social	109	3,8%
● Jefes administrativos y de taller afiliados a la Seguridad Social	82	2,8%
● Ayudantes no titulados afiliados a la Seguridad Social	76	2,6%
● Oficiales administrativos afiliados a la Seguridad Social	265	9,2%
● Subalternos afiliados a la Seguridad Social	173	6,0%
● Auxiliares administrativos afiliados a la Seguridad Social	273	9,5%
● Oficiales de primera y segunda afiliados a la Seguridad Social	568	19,7%
● Oficiales de tercera y especialistas afiliados a la Seguridad Social	368	12,8%
● Peones afiliados a la Seguridad Social	374	13,0%
● Menores de dieciocho años afiliados a la Seguridad Social	5	0,2%
● Afiliados a la Seguridad Social sin grupo de cotización	494	17,2%

Afiliados por rama de actividad (municipio de residencia) (1/1/2020)	N	%
● Afiliados Seguridad Social, rama agricultura y ganadería	74	2,6%
● Afiliados Seguridad Social, rama minería, industria y energía	677	23,5%
● Afiliados Seguridad Social, rama de construcción	247	8,6%
● Afiliados Seguridad Social, rama de servicios de distribución y hostelería	764	26,5%
● Afiliados Seguridad Social, rama de servicios a empresas y financieros	543	18,9%
● Afiliados Seguridad Social, rama de otros servicios	574	19,9%

2. Mercado de trabajo: Tejido productivo de la zona/municipio (UNIDADES PRODUCTIVAS y OCUPADOS de esas Unidades productivas)

2a. Nº total de UNIDADES PRODUCTIVAS situadas en la zona/municipio

Unidades productivas [colectivo empresarial] [1 de enero 2020] **680**
 % sobre el total de la Comunidad de Madrid **0,1%**

2b. Nº de OCUPADOS en las unidades productivas situadas en la zona/municipio

Nº de ocupados [Colectivo empresarial] [1 de enero 2020] **2.492**
 % sobre el total de la Comunidad de Madrid **0,1%**

2c. Evolución del nº total de UNIDADES PRODUCTIVAS y de OCUPADOS situados en la zona/municipio

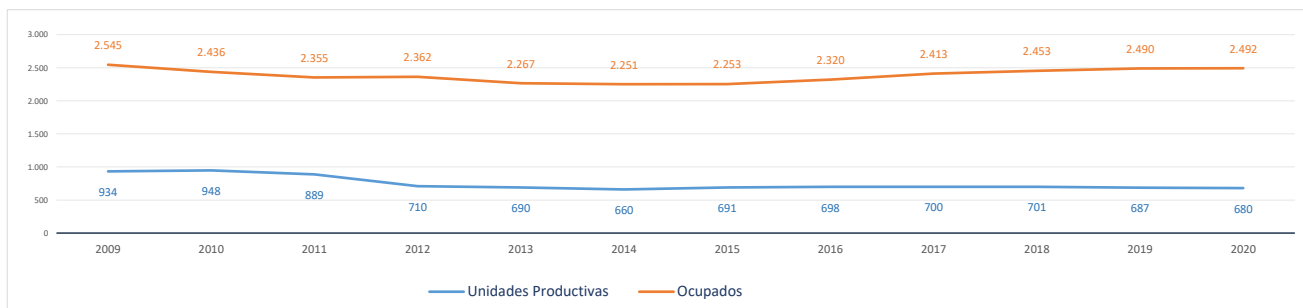

Evolución cronológica de las UNIDADES PRODUCTIVAS en el municipio, la zona y la Región

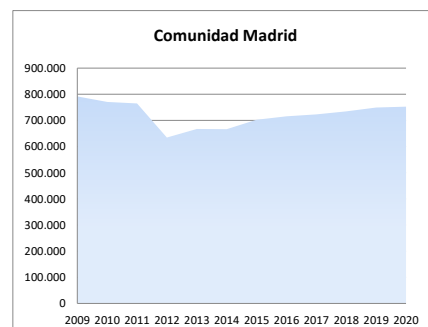
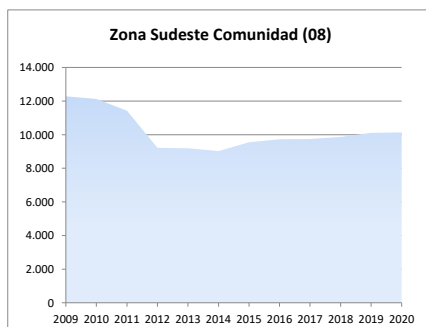
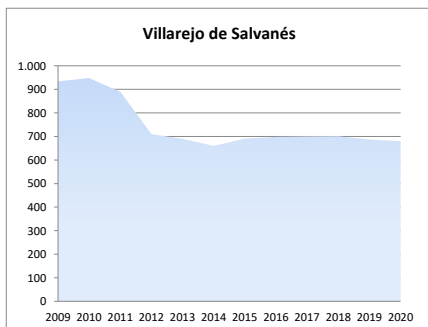

2d. Análisis por estrato de empleo

Evolución del nº de **UNIDADES PRODUCTIVAS** situadas en la zona/municipio, según estrato de empleo 2009-2020 [datos a 1 de enero de cada año]

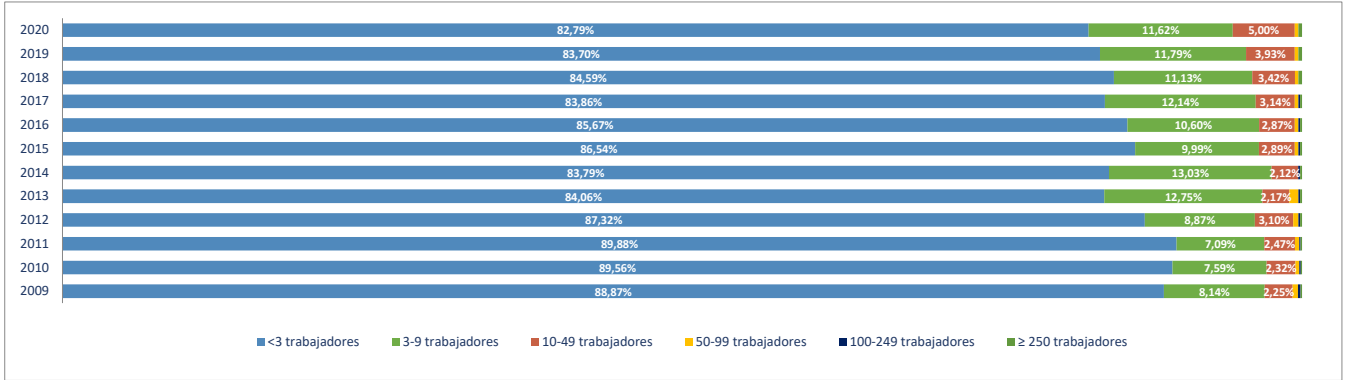

Evolución del nº de **OCUPADOS EN LAS UNIDADES PRODUCTIVAS** situadas en la zona/municipio, según estrato de empleo 2009-2020 [a 1 de enero de cada año]

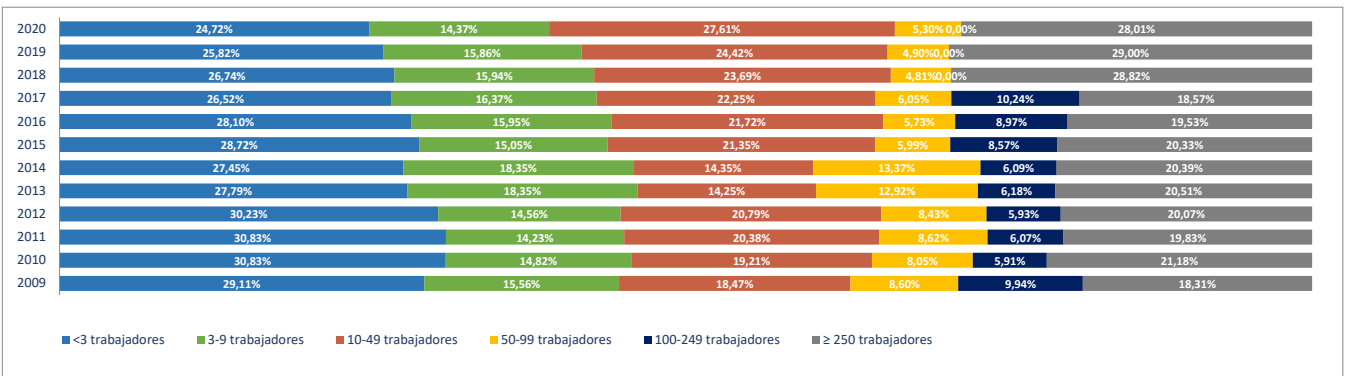

2e. Unidades productivas y ocupados por rama de actividad

Total Rama de actividad en 2020 [R-28 Colectivo empresarial]	Unidades product.	%	Ocupados	%
1ª Agricultura, ganadería, caza, selvicultura y pesca	57	8,38%	79	3,17%
2ª Minería, electricidad y agua	2	0,29%	37	1,48%
3ª Industria de la alimentación, bebidas y tabaco	17	2,50%	516	20,71%
4ª Industria textil, de la confección, cuero y calzado	21	3,09%	28	1,12%
5ª Metálicas básicas e intermedias	15	2,21%	327	13,12%
6ª Construcción de maquinaria y equipo mecánico	3	0,44%	3	0,12%
7ª Construcción de maquinaria y equipo eléctrico, electrónico y óptico	0	0,00%	0	0,00%
8ª Fabricación de material de transporte	0	0,00%	0	0,00%
9ª Industria del papel y artes gráficas	1	0,15%	1	0,04%
10ª Industria química, coquerías y refino de petróleo	1	0,15%	16	0,64%
11ª Fabricación de otros productos minerales no metálicos	2	0,29%	22	0,88%
12ª Industria de la madera, el caucho y otras industrias manufactureras	12	1,76%	29	1,16%
13ª Construcción	109	16,03%	226	9,07%
14ª Comercio mayorista e intermediarios del comercio (exc. vehículos)	32	4,71%	57	2,29%
15ª Comercio minorista y comercio y reparación de vehículos	132	19,41%	260	10,43%
16ª Hostelería	64	9,41%	122	4,90%
17ª Transporte y almacenamiento	25	3,68%	90	3,61%
18ª Información y comunicaciones	3	0,44%	4	0,16%
19ª Actividades Inmobiliarias	2	0,29%	3	0,12%
20ª Actividades profesionales, científicas y técnicas	30	4,41%	53	2,13%
21ª Actividades administrativas y servicios auxiliares	27	3,97%	41	1,65%
22ª Actividades financieras y de seguros	16	2,35%	40	1,61%
23ª Admón pública, defensa, seguridad social y organismos extraterritoriales	1	0,15%	19	0,76%
24ª Educación	21	3,09%	344	13,80%
25ª Actividades sanitarias y de servicios sociales	14	2,06%	80	3,21%
26ª Actividades artísticas, recreativas y de entretenimiento	13	1,91%	27	1,08%
27ª Reparación y otros servicios personales	36	5,29%	44	1,77%
28ª Actividades asociativas y de los hogares	24	3,53%	24	0,96%

Porcentaje de Unidades productivas y Ocupados por rama de actividad

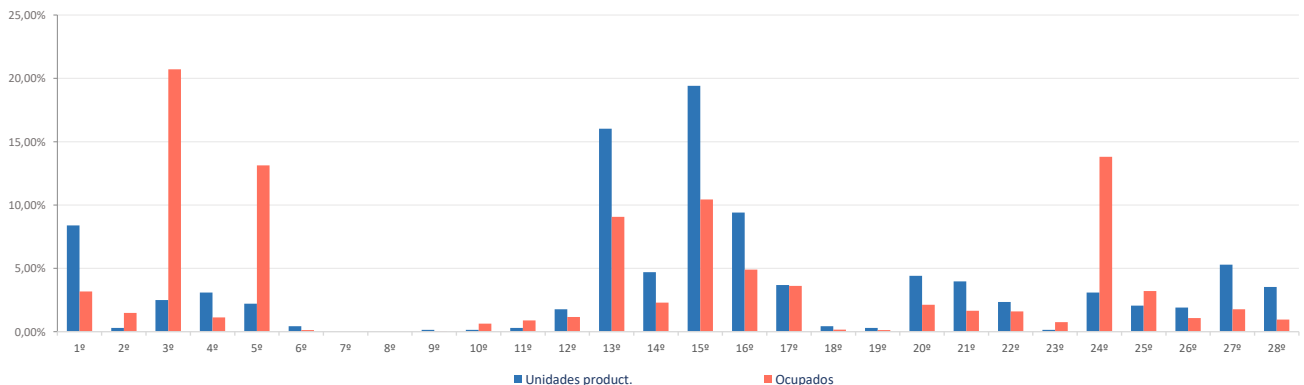

Ranking 20 actividades económicas con más UNIDADES PRODUCTIVAS [R-66 Colectivo empresarial] [1 enero 2020]

1º	Comercio minorista (excepto vehículos)	105
2º	Actividades de construcción especializada	76
3º	Servicios de comidas y bebidas	63
4º	Agricultura, ganadería, caza, selvicultura y pesca	57
5º	Reparación y otros servicios personales	36
6º	Construcción general	33
7º	Comercio mayorista e intermediarios del comercio (exc. vehículos)	32
8º	Comercio y reparación de vehículos	27
9º	Actividades de los hogares	24
10º	Educación	21
11º	Industria de la confección y la peletería	20
12º	Otras actividades administrativas	16
13º	Fabricación de productos metálicos, excepto maquinaria y equipo	14
14º	Actividades sanitarias y de servicios sociales	14
15º	Transporte terrestre de mercancías y por tubería	13
16º	Actividades artísticas, recreativas y de entretenimiento	13
17º	Otras industrias alimenticias	12
18º	Actividades de alquiler	11
19º	Transporte terrestre de viajeros	10
20º	Actividades jurídicas y de contabilidad	10

Comparativa 20 actividades económicas con más UNIDADES PRODUCTIVAS en el municipio, la zona y la Región [R-66 Colectivo empresarial] [1 enero 2020]

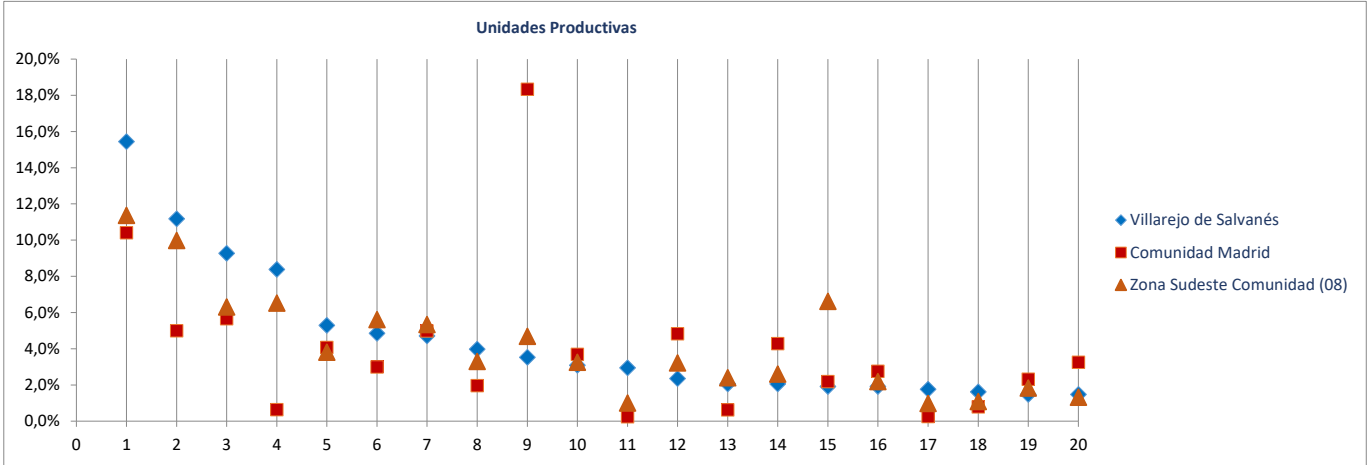

Ranking 20 actividades económicas con más OCUPADOS [R-66 Colectivo empresarial] [1 enero 2020]

1º	Otras industrias alimenticias	485
2º	Educación	344
3º	Metalurgia; fabricación de productos de hierro, acero y ferroaleaciones	253
4º	Comercio minorista (excepto vehículos)	225
5º	Actividades de construcción especializada	130
6º	Servicios de comidas y bebidas	121
7º	Construcción general	96
8º	Actividades sanitarias y de servicios sociales	80
9º	Agricultura, ganadería, caza, selvicultura y pesca	79
10º	Fabricación de productos metálicos, excepto maquinaria y equipo	74
11º	Servicios anexas al transporte	60
12º	Comercio mayorista e intermediarios del comercio (exc. vehículos)	57
13º	Reparación y otros servicios personales	44
14º	Suministro de agua, saneamiento y gestión de residuos	37
15º	Comercio y reparación de vehículos	35
16º	Intermediación financiera excepto seguros y fondos de pensiones	31
17º	Industria de la confección y la peletería	27
18º	Actividades artísticas, recreativas y de entretenimiento	27
19º	Actividades jurídicas y de contabilidad	24
20º	Actividades de los hogares	24

Comparativa 20 actividades económicas con más OCUPADOS en el municipio, la zona y la Región [R66 - Colectivo empresarial] [1 enero 2020]

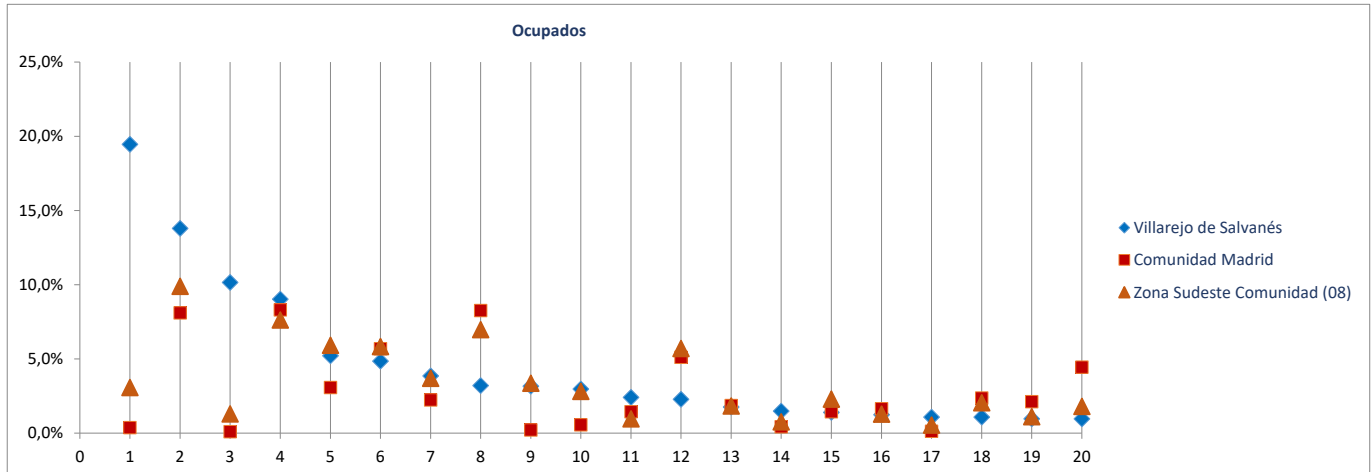

Fichas Radiografía de las zonas NUTS4 madrileñas

Comunidad de Madrid

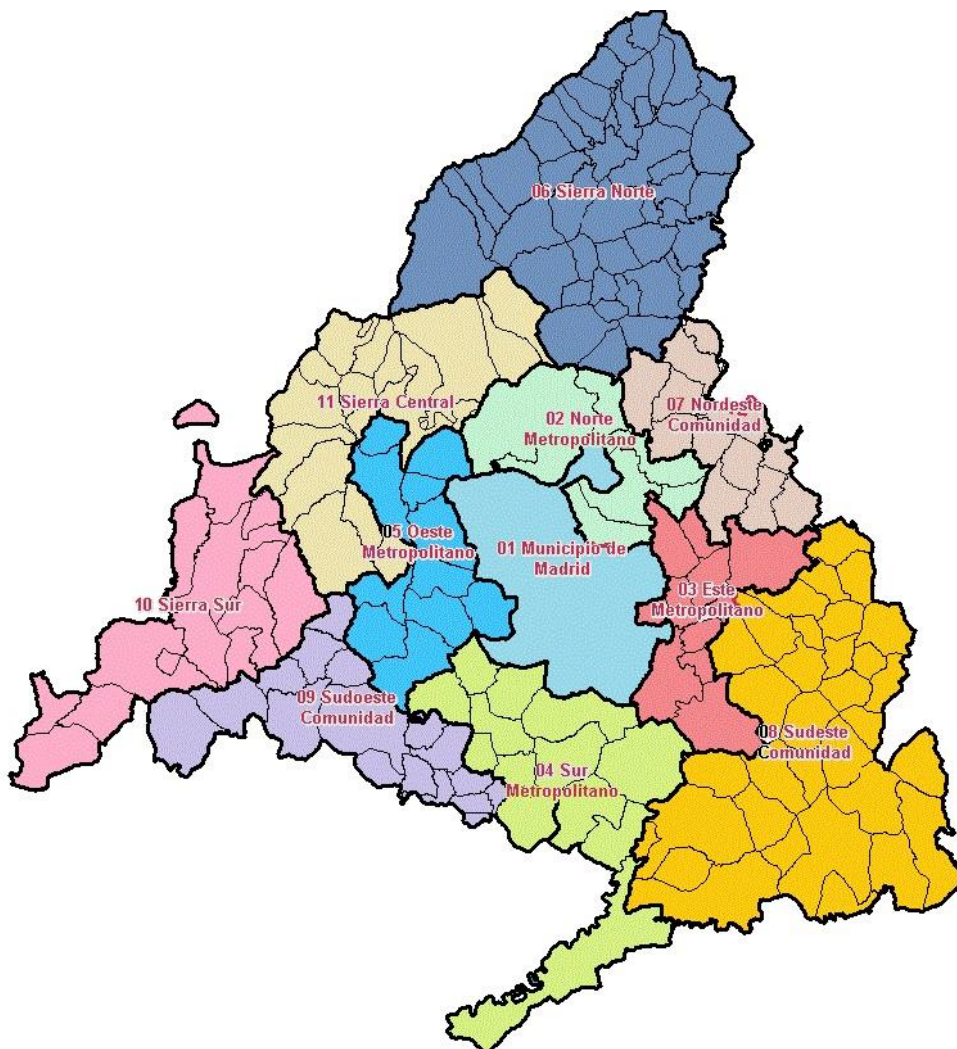

Radiografía de las zonas NUTS4 madrileñas

BLOQUE 1. Datos geográficos y demográficos

Comunidad de Madrid
TODA LA COMUNIDAD DE MADRID

Comunidad de Madrid



Superficie (Km ²)	8.038,7
Densidad de población (1 enero 2019) [habitantes/km2]	830

Evolución 2007-2019 de la población empadronada [personas] [datos a 1 de enero de cada año]

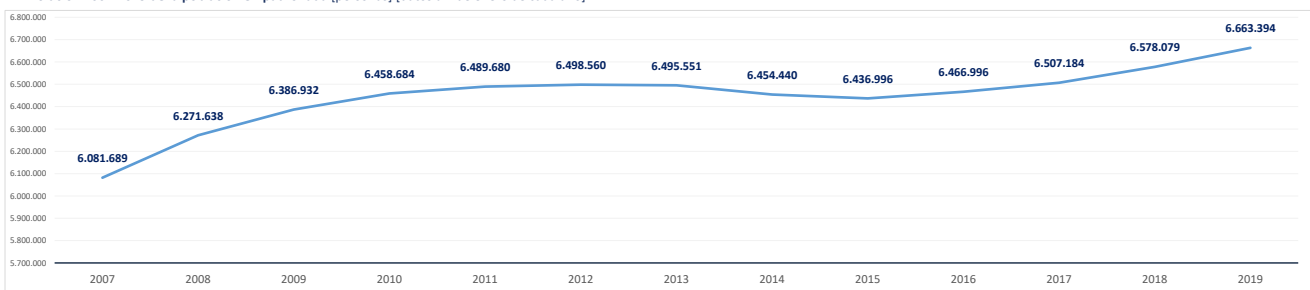

Población empadronada (1 enero 2019) [personas]	6.663.394
Edad media de la población (2019) [años]	41,8

Población 16-30 años (1 enero 2019) [personas]	1.057.144
[% respecto del total de la población]	15,9%
Población extranjera (1 enero 2019) [personas]	881.819
[% respecto del total de la población]	11,6%

Grado de juventud de la población (población ≤ 15 años) (1 enero 2019) [%]	15,3%	Nut: 15,3%	CM: 15,3%
Grado de envejecimiento de la población (población ≥ 65 años) (1 enero 2019) [%]	17,7%	Nut: 17,7%	CM: 17,7%
Proporción de dependencia (1 enero 2019) [ratio:(poblac ≤15 años+≥65 años)/(poblac 16-64 años)]	0,49	Nut: 0,49	CM: 0,49
Proporción de reemplazamiento (1 enero 2019) [ratio: (población 16-40 años) / (población 41-65 años)]	0,81	Nut: 0,81	CM: 0,81

Crecimiento de la población empadronada [%] [enero 2018-enero 2019]	1,3%
Crecimiento vegetativo (2018) [número] [nacimientos - defunciones] [enero 2018-enero 2019]	10.955
Emigraciones al resto de Comunidades Autónomas (2019) [número de bajas en el Padrón en la CM]	95.474
Saldo migratorio (2019) [número: inmigración - emigración.]	105.252

Evolución 2007-2019 de la edad media de la población [años] [datos a 1 de enero de cada año]

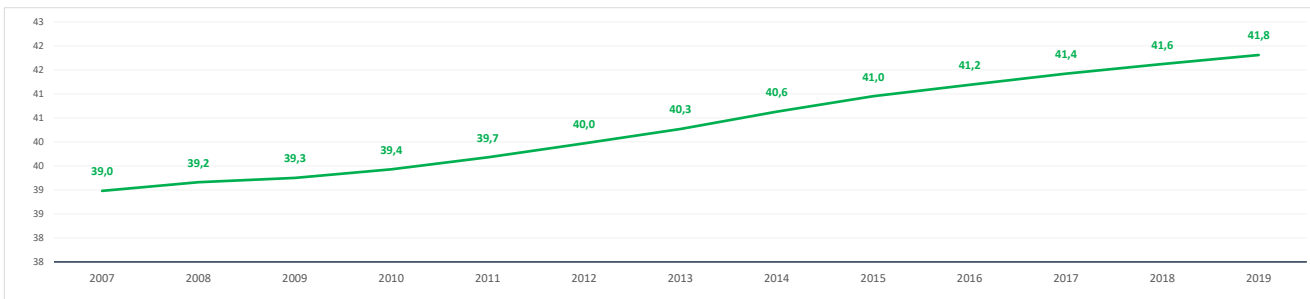

Evolución 2009-2019 de la población ≤ 15 años y ≥ 65 años [%] [datos a 1 de enero de cada año]

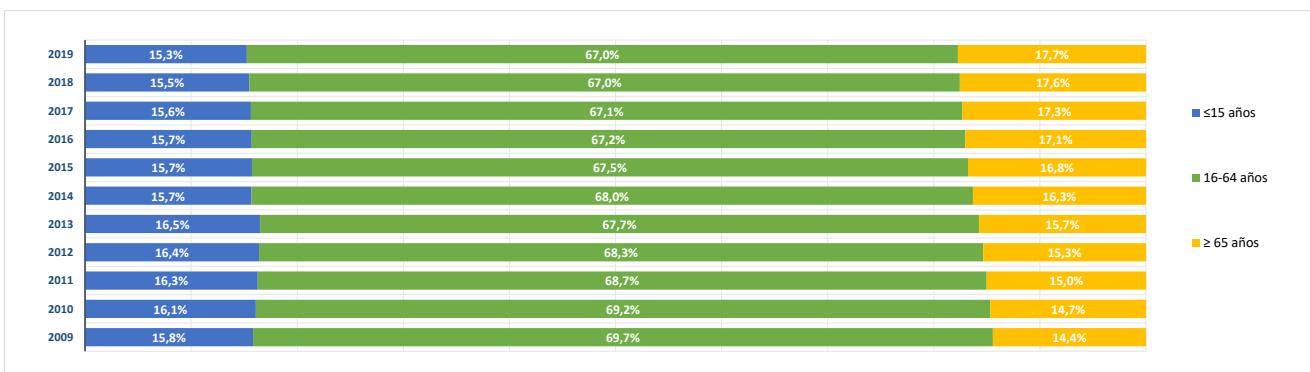

BLOQUE 2. Mercado de trabajo y tejido productivo
 Comunidad de Madrid
 TODA LA COMUNIDAD DE MADRID



Comunidad de Madrid

1. Mercado de trabajo: datos sobre trabajadores RESIDENTES en la zona/municipio

1a. Población de 16 a 64 años

Población de 16-64 años [potencialmente activa] [Padrón municipal] [1 de enero 2019] **4.397.071**
 % sobre el total de la Comunidad de Madrid **0,0%**

Evolución de la población de 16-64 años [en la zona o municipio de residencia]

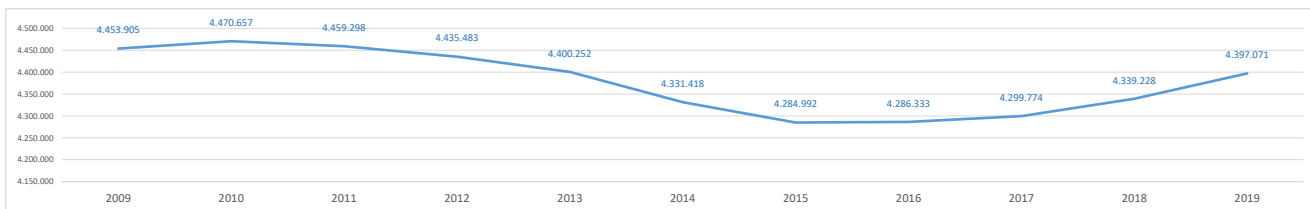

1b. Paro registrado

Evolución del número de parados registrados (en la zona o municipio de residencia)

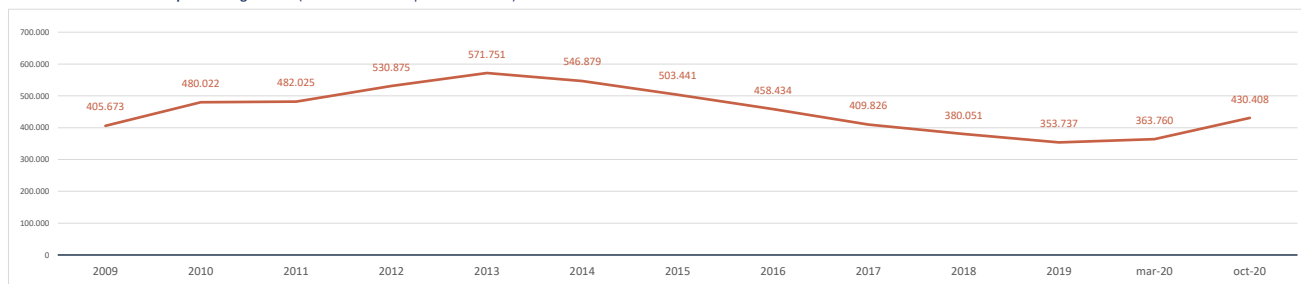

Impacto de la pandemia COVID-19 sobre el paro registrado (periodo marzo-octubre 2020)

Parados registrados (31 marzo 2020) [zona/municipio de residencia] **363.760**

Parados registrados, edad ≤ 24 años	28.166
Parados registrados, edad 25-44 años	148.404
Parados registrados, edad ≥ 45 años	187.190

Parados registrados, hombres	155.035
Parados registrados, mujeres	208.725

Parados registrados (31 octubre 2020) [zona/municipio de residencia] **430.408**

Parados registrados, edad ≤ 24 años	38.368
Parados registrados, edad 25-44 años	179.448
Parados registrados, edad ≥ 45 años	212.592

Parados registrados, hombres	181.917
Parados registrados, mujeres	248.491

Gráfico comparativo Paro registrado en Marzo y Octubre por Rango de Edad y Sexo

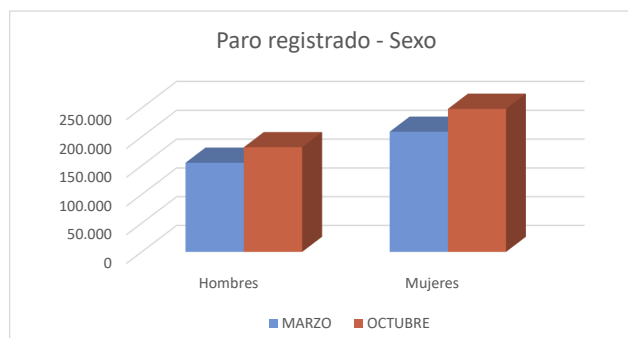
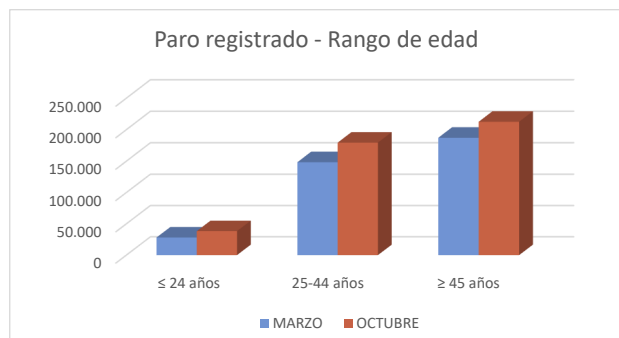

1c. Afiliados a la Seguridad Social por municipio de residencia del trabajador

Total Afiliados a la Seguridad Social, por ubicación **residencia** (1 enero 2020) **3.311.760**
 % sobre el total de la Comunidad de Madrid **100,00%**

Afiliados por intervalo de edad (1/1/2020)	N	%
● Afiliados a la Seguridad Social < 30 años	543.812	16,4%
● Afiliados a la Seguridad Social 30-49 años	1.803.014	54,4%
● Afiliados a la Seguridad Social ≥ 50 años	964.934	29,1%

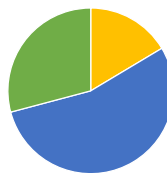

Afiliados por grupo cotización [régimen general] [1/1/2020]	N	%
● Ingenieros/licenciados afiliados a la Seguridad Social	472.750	14,3%
● Ingenieros técnicos, peritos y ayudantes titulados afiliados a la Seguridad Social	223.224	6,7%
● Jefes administrativos y de taller afiliados a la Seguridad Social	187.926	5,7%
● Ayudantes no titulados afiliados a la Seguridad Social	151.194	4,6%
● Oficiales administrativos afiliados a la Seguridad Social	378.946	11,4%
● Subalternos afiliados a la Seguridad Social	169.113	5,1%
● Auxiliares administrativos afiliados a la Seguridad Social	391.923	11,8%
● Oficiales de primera y segunda afiliados a la Seguridad Social	333.394	10,1%
● Oficiales de tercera y especialistas afiliados a la Seguridad Social	191.766	5,8%
● Peones afiliados a la Seguridad Social	264.370	8,0%
● Menores de dieciocho años afiliados a la Seguridad Social	378	0,0%
● Afiliados a la Seguridad Social sin grupo de cotización	546.701	16,5%

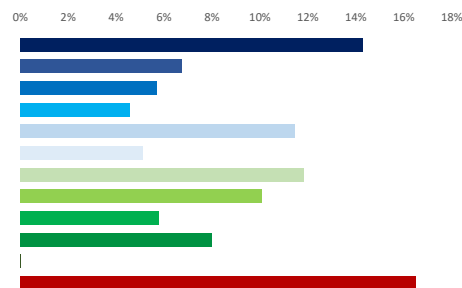

Afiliados por rama de actividad (municipio de residencia) (1/1/2020)	N	%
● Afiliados Seguridad Social, rama agricultura y ganadería	7.179	0,2%
● Afiliados Seguridad Social, rama minería, industria y energía	210.550	6,4%
● Afiliados Seguridad Social, rama de construcción	181.969	5,5%
● Afiliados Seguridad Social, rama de servicios de distribución y hostelería	921.696	27,8%
● Afiliados Seguridad Social, rama de servicios a empresas y financieros	1.038.767	31,4%
● Afiliados Seguridad Social, rama de otros servicios	951.599	28,7%

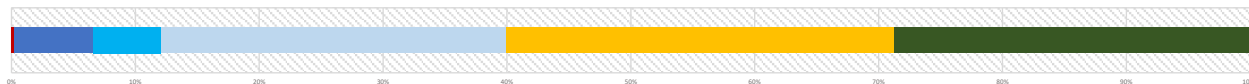

2. Mercado de trabajo: Tejido productivo de la zona/municipio (UNIDADES PRODUCTIVAS y OCUPADOS de esas Unidades productivas)

2a. Nº total de UNIDADES PRODUCTIVAS situadas en la zona/municipio

Unidades productivas [colectivo empresarial] [1 de enero 2020] **752.217**
 % sobre el total de la Comunidad de Madrid **100,0%**

2b. Nº de OCUPADOS en las unidades productivas situadas en la zona/municipio

Nº de ocupados [Colectivo empresarial] [1 de enero 2020] **3.417.949**
 % sobre el total de la Comunidad de Madrid **100,0%**

2c. Evolución del nº total de UNIDADES PRODUCTIVAS y de OCUPADOS situados en la zona/municipio

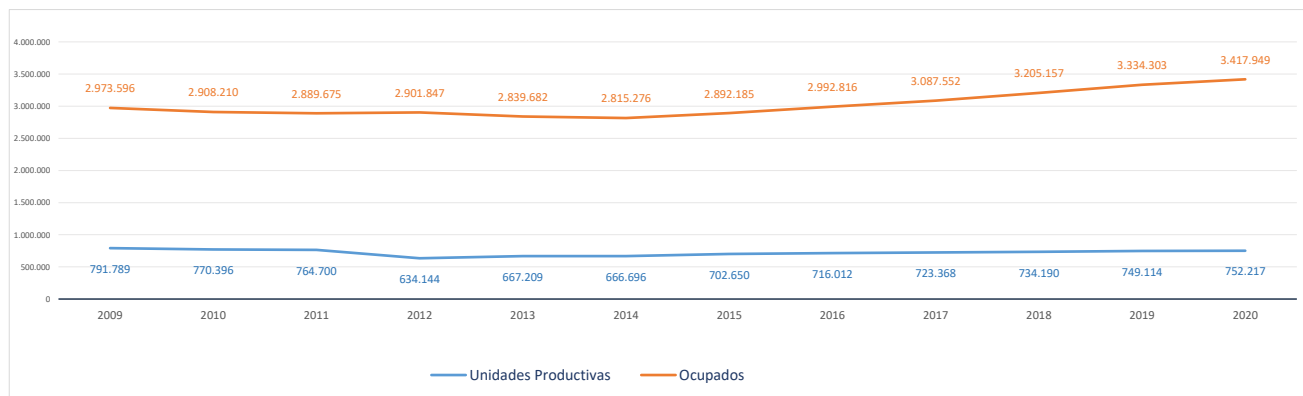

2d. Análisis por estrato de empleo

Evolución del nº de UNIDADES PRODUCTIVAS situadas en la zona/municipio, según estrato de empleo 2009-2020 [datos a 1 de enero de cada año]

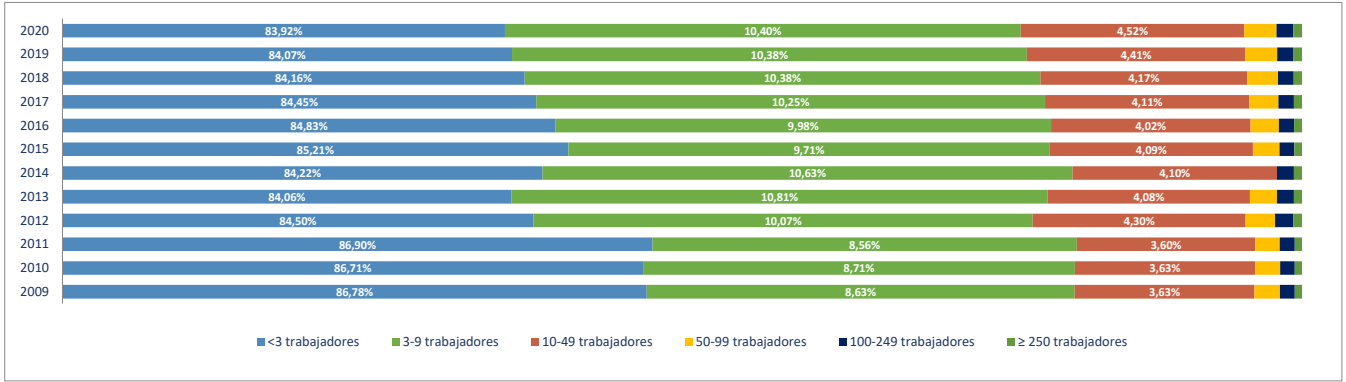

Evolución del nº de OCUPADOS EN LAS UNIDADES PRODUCTIVAS situadas en la zona/municipio, según estrato de empleo 2009-2020 [a 1 de enero de cada año]

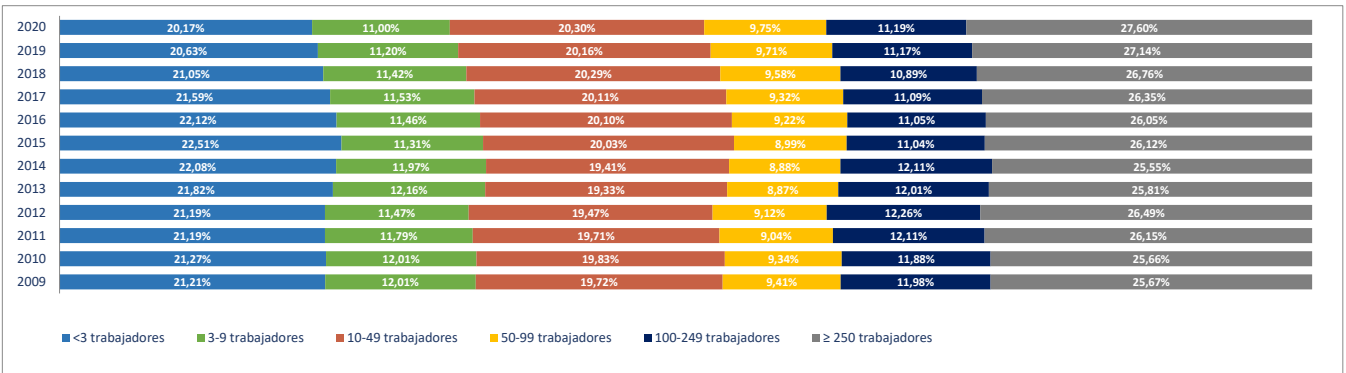

2e. Unidades productivas y ocupados por rama de actividad

Total Rama de actividad en 2020 [R-28 Colectivo empresarial]		Unidades product.		Ocupados	
			%		%
1º	Agricultura, ganadería, caza, selvicultura y pesca	4.798	0,64%	7.529	0,22%
2º	Minería, electricidad y agua	1.437	0,19%	24.292	0,71%
3º	Industria de la alimentación, bebidas y tabaco	2.713	0,36%	21.851	0,64%
4º	Industria textil, de la confección, cuero y calzado	2.744	0,36%	7.486	0,22%
5º	Metálicas básicas e intermedias	5.160	0,69%	22.438	0,66%
6º	Construcción de maquinaria y equipo mecánico	1.150	0,15%	10.279	0,30%
7º	Construcción de maquinaria y equipo eléctrico, electrónico y óptico	1.058	0,14%	13.943	0,41%
8º	Fabricación de material de transporte	412	0,05%	15.440	0,45%
9º	Industria del papel y artes gráficas	4.214	0,56%	20.594	0,60%
10º	Industria química, coquerías y refino de petróleo	774	0,10%	19.798	0,58%
11º	Fabricación de otros productos minerales no metálicos	747	0,10%	5.507	0,16%
12º	Industria de la madera, el caucho y otras industrias manufactureras	7.369	0,98%	44.464	1,30%
13º	Construcción	60.046	7,98%	181.282	5,30%
14º	Comercio mayorista e intermediarios del comercio (exc. vehículos)	37.426	4,98%	174.847	5,12%
15º	Comercio minorista y comercio y reparación de vehículos	93.030	12,37%	332.987	9,74%
16º	Hostelería	45.122	6,00%	218.329	6,39%
17º	Transporte y almacenamiento	43.373	5,77%	178.709	5,23%
18º	Información y comunicaciones	22.455	2,99%	222.864	6,52%
19º	Actividades Inmobiliarias	17.427	2,32%	46.694	1,37%
20º	Actividades profesionales, científicas y técnicas	84.104	11,18%	324.402	9,49%
21º	Actividades administrativas y servicios auxiliares	42.230	5,61%	356.173	10,42%
22º	Actividades financieras y de seguros	17.938	2,38%	116.384	3,41%
23º	Admón pública, defensa, seguridad social y organismos extraterritoriales	1.072	0,14%	166.967	4,89%
24º	Educación	27.727	3,69%	276.816	8,10%
25º	Actividades sanitarias y de servicios sociales	32.167	4,28%	282.510	8,27%
26º	Actividades artísticas, recreativas y de entretenimiento	20.711	2,75%	81.008	2,37%
27º	Reparación y otros servicios personales	30.567	4,06%	63.906	1,87%
28º	Actividades asociativas y de los hogares	144.246	19,18%	180.450	5,28%

Porcentaje de Unidades productivas y Ocupados por rama de actividad

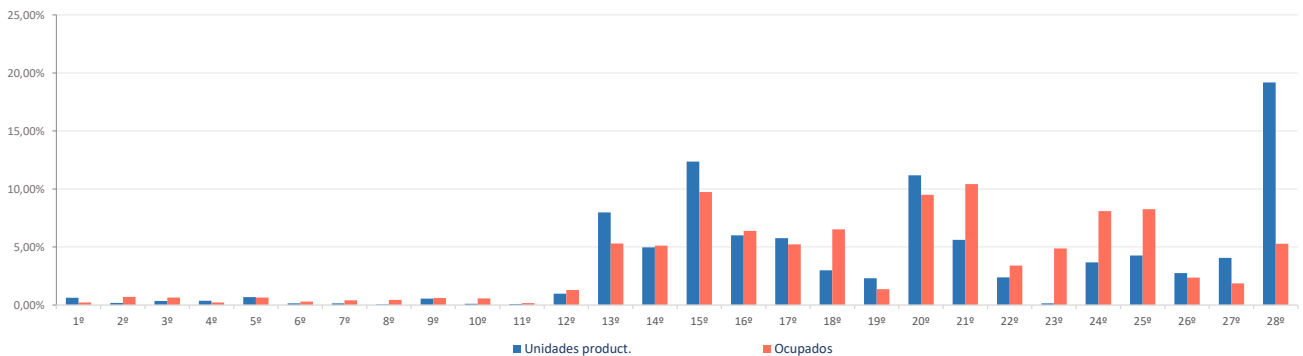

Ranking 20 actividades económicas con más UNIDADES PRODUCTIVAS [R-66 Colectivo empresarial] [1 enero 2020]

1º	Actividades de los hogares	137.923
2º	Comercio minorista (excepto vehículos)	78.311
3º	Servicios de comidas y bebidas	42.540
4º	Actividades de construcción especializada	37.584
5º	Comercio mayorista e intermediarios del comercio (exc. vehículos)	37.426
6º	Otras actividades administrativas	36.339
7º	Actividades sanitarias y de servicios sociales	32.167
8º	Reparación y otros servicios personales	30.567
9º	Educación	27.727
10º	Actividades jurídicas y de contabilidad	24.453
11º	Construcción general	22.462
12º	Otras actividades profesionales	21.663
13º	Actividades artísticas, recreativas y de entretenimiento	20.711
14º	Actividades Inmobiliarias	17.427
15º	Transporte terrestre de viajeros	17.377
16º	Servicios, ensayos y análisis técnicos	16.937
17º	Transporte terrestre de mercancías y por tubería	16.431
18º	Comercio y reparación de vehículos	14.719
19º	Publicidad y estudios de mercado	12.985
20º	Actividades auxiliares a los servicios financieros y a los seguros	12.465

Ranking 20 actividades económicas con más OCUPADOS [R-66 Colectivo empresarial] [1 enero 2020]

1º	Otras actividades administrativas	338.539
2º	Comercio minorista (excepto vehículos)	283.794
3º	Actividades sanitarias y de servicios sociales	282.510
4º	Educación	276.816
5º	Servicios de comidas y bebidas	194.676
6º	Comercio mayorista e intermediarios del comercio (exc. vehículos)	174.847
7º	Admón pública, defensa, seguridad social y organismos extraterritoriales	166.967
8º	Actividades de los hogares	152.261
9º	Programación y consultoría informática	139.415
10º	Actividades de construcción especializada	104.955
11º	Servicios, ensayos y análisis técnicos	82.380
12º	Actividades artísticas, recreativas y de entretenimiento	81.008
13º	Construcción general	76.327
14º	Actividades jurídicas y de contabilidad	72.336
15º	Actividades de las sedes centrales y consultoría de gestión empresarial	64.805
16º	Reparación y otros servicios personales	63.906
17º	Intermediación financiera excepto seguros y fondos de pensiones	56.508
18º	Publicidad y estudios de mercado	53.825
19º	Transporte terrestre de viajeros	53.209
20º	Otras actividades profesionales	51.056

El Proyecto Monitor de Empleo se plantea como una investigación rigurosa, sistemática y global del mercado de trabajo de la Comunidad de Madrid. La utilización de técnicas, tanto cualitativas como cuantitativas, y el análisis de diversas fuentes secundarias y primarias que informan el mercado laboral de la Región, permitirán mejorar la toma de decisiones de políticas activas, adaptándolas a las necesidades reales del mercado laboral.

El presente documento está compuesto por fichas que muestran, para los 179 municipios de la Comunidad de Madrid y para sus 11 zonas NUTS4, las características demográficas, productivas y de mercado de trabajo, de cada uno de ellos. La información ofrece una lectura integrada de los rasgos socio-económicos que definen un territorio determinado. Su presentación mediante gráficos y datos comparativos ayuda a dimensionar la posición de cada localidad con relación a su zona y al conjunto de la Región.

