



**Fichas estadísticas sobre
demografía y mercado de trabajo
en los municipios y zonas NUTS4
de la Comunidad de Madrid 2020**



**Zona Sudoeste
Comunidad (09)**



**Comunidad
de Madrid**

CONSEJERÍA DE ECONOMÍA, EMPLEO Y COMPETITIVIDAD

Consejero de Economía, Empleo y Competitividad

Manuel Giménez Rasero

Viceconsejera de Empleo

Eva María Blázquez Agudo

Director General del Servicio Público de Empleo

Ignacio Niño Pérez

COORDINACIÓN:

Subdirector General de Análisis, Planificación y Evaluación

David Íñigo Bellido Trullenque

ELABORACIÓN

Área de Estudios y Planificación

Fichas estadísticas sobre demografía y mercado de trabajo en los municipios y zonas NUTS4 de la Comunidad de Madrid 2020. Zona Sudoeste Comunidad (09)

Consejería de Economía, Empleo y Competitividad

© Comunidad de Madrid, 2020

Edita

Dirección General del Servicio Público de Empleo

Vía Lusitana, 21. 28025 Madrid. Tel.: 91 580 54 00

Edición: 12/2020

Soporte y formato de edición: publicación en línea en formato pdf

Publicado en España - Published in Spain



**Biblioteca
virtual**

Esta versión forma parte de la Biblioteca Virtual de la **Comunidad de Madrid** y las condiciones de su distribución y difusión se encuentran amparadas por el marco legal de la misma.



comunidad.madrid/publicamadrid

ÍNDICE

Presentación	4
Objetivo	
Nota Metodológica	
Estructura de las Fichas	
Fichas estadísticas sobre demografía y mercado de trabajo en los municipios y zonas NUTS4.....	9
Zona Sudoeste Comunidad (09)	10
Álamo (El).....	15
Aldea del Fresno	20
Arroyomolinos	25
Batres	30
Casarrubuelos.....	35
Cubas de la Sagra	40
Griñón	45
Moraleja de En medio	50
Navalcarnero	55
Quijorna	60
Serranillos del Valle	65
Sevilla la Nueva.....	70
Torrejón de la Calzada.....	75
Torrejón de Velasco	80
Villa del Prado.....	85
Villamanta.....	90
Villamantilla	95
Villanueva de Perales.....	100
Comunidad de Madrid.....	105



FICHAS DEMOGRAFÍA Y MERCADO DE TRABAJO POR MUNICIPIOS/ZONAS COMUNIDAD DE MADRID

ACTUALIZACIÓN DE LAS FICHAS ELABORADAS EN 2015, BAJO EL
PROYECTO *TIPIFICACIÓN SOCIOECONÓMICA Y LABORAL DE LA C.M.*

OBJETIVO FICHAS

Reunir y presentar mediante gráficos los datos disponibles más relevantes sobre situación y evolución del mercado de trabajo y el tejido productivo de la Región, de las 11 zonas NUTS4 y de los 179 municipios que hay en la Comunidad de Madrid.

Esta información se complementa con datos geográficos y demográficos.

VARIABLES

En cada ficha se incluyen las siguientes variables:

Datos geográficos y demográficos

1. Superficie
2. Densidad de población
3. Población empadronada por años
4. Población por edad
5. Población extranjera
6. Nacimientos y defunciones

Mercado de trabajo y tejido productivo

1. Datos sobre trabajadores RESIDENTES
 - 1a. Población activa
 - 1b. Paro registrado por años
 - Por edad
 - Impacto COVID
 - 1c. Afiliados a la Seguridad Social por municipio/zona de residencia del trabajador
 - Por edad
 - Por grupos cotización
 - Por ramas actividad
2. Tejido productivo de la zona/municipio (UNIDADES PRODUCTIVAS y OCUPADOS de esas Unidades productivas)
 - 2a. Unidades productivas radicadas en el municipio/zona
 - 2b. Ocupados en esas unidades productivas
 - a. Por estrato empleo
 - b. Por rama de actividad

NOTA METODOLÓGICA

FUENTES DE INFORMACIÓN

La información utilizada procede fundamentalmente del *Instituto de Estadística de la Comunidad de Madrid*, en concreto del **Banco de datos municipal y zonal Almudena**, aunque en ocasiones se ha utilizado directamente la fuente de origen (*Colectivo empresarial, por ejemplo*). También se han tomado datos publicados por el *Instituto Nacional de Estadística*.

TRATAMIENTO DE LOS DATOS

Para la explotación de algunas variables se ha recurrido al **Sistema de Tabulación On-Line SITO**. En otros casos, se ha efectuado un tratamiento *ad hoc* de la información, a partir de la fuente primaria.

ESTRUCTURA DE LAS FICHAS

DOS BLOQUES DE DATOS

Cada ficha está organizada en dos bloques temáticos que, a su vez, agrupan distintos apartados.

El **primer bloque (I)** muestra algunos **datos geográficos y demográficos** de interés. Su finalidad es la de situar la zona o localidad, tanto desde el punto de vista territorial como respecto a aquellas variables relacionadas con su población.

El **segundo bloque (II)** contiene información sobre **el mercado de trabajo y el tejido productivo** de la zona/municipio/CM.

Aporta datos relacionados con la población potencialmente activa, el paro registrado, los afiliados a la Seguridad Social que residen allí y los ocupados que trabajan en las unidades productivas radicadas en la zona/ municipio/CM. Ofrece por lo tanto una doble visión de la población trabajadora: la que *vive* en ese territorio, por un lado, y la que *trabaja* allí, por otro.

COMUNIDAD DE MADRID

FICHAS DATOS DEMOGRÁFICOS Y DE MERCADO DE TRABAJO MUNICIPIOS Y ZONAS NUTS4

DATOS GEOGRÁFICOS Y DEMOGRÁFICOS

EJEMPLO

Las siguientes imágenes muestran la evolución de la población empadronada para dos municipios grandes de una misma zona NUTS4 que, además son colindantes.

Como se puede observar, uno de ellos sufre una progresiva pérdida de población desde 2013 hasta 2018. El otro registra, sin embargo, un crecimiento constante.

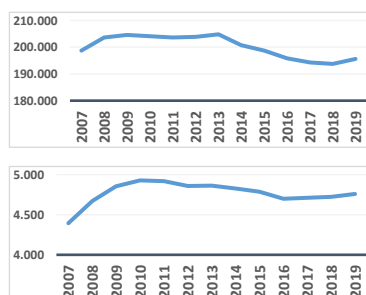

En los gráficos que se presentan a la derecha se refleja la distribución de la población por tramos de edad, en dos municipios, de la misma zona y muy próximos entre sí.

La primera imagen pertenece a una localidad que se ha desarrollado en los últimos veinte años, mientras que la segunda refleja la población por estratos de edad de una ciudad de la corona metropolitana cuyo fuerte crecimiento se produjo en el último cuarto del siglo XX.

La ficha de cada municipio/zona aporta la siguiente información:

- 1) Identificación de las **localidades** que se integran en la misma Zona NUTS4 a la que pertenece el municipio.
- 2) **Superficie** y **densidad** de población.
- 3) Datos 2019 sobre la **población del municipio**: desde la evolución a lo largo de los últimos 10 años, hasta el crecimiento vegetativo.
- 4) Información sobre **movimiento de la población**: saldo migratorio y emigraciones al resto de Comunidades Autónomas.
- 5) Información sobre el **grado de juventud y envejecimiento** de la zona/municipio/CM, con datos sobre proporción de **dependencia y reemplazamiento**.
- 6) Se muestra, así mismo, la **evolución de la edad** media de dicha población y la evolución por tramos de edad de los residentes.

La presentación de esta información, igualmente descrita para todos los territorios que componen la CM y para la Región en su conjunto, permite comparar zonas y localidades. Así, es posible observar cómo evoluciona, por ejemplo, la población en edad de trabajar residente en municipios colindantes o de las mismas características, en una localidad con relación a la zona de la que forma parte, o bien en una determinada zona/municipio respecto al conjunto de la Comunidad de Madrid.

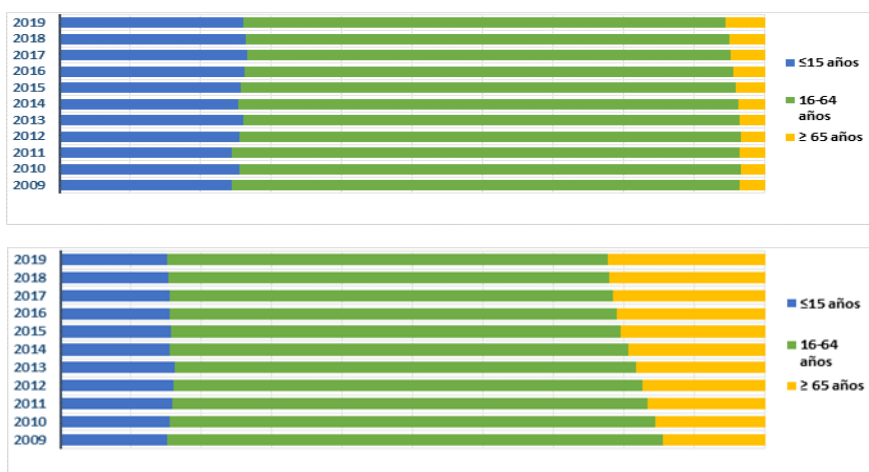



FICHAS DATOS DEMOGRÁFICOS Y DE MERCADO DE TRABAJO MUNICIPIOS Y ZONAS NUTS4

DATOS SOBRE EL MERCADO DE TRABAJO Y EL TEJIDO PRODUCTIVO



La ficha informa en este segundo bloque sobre dos grandes apartados:

1. Los **TRABAJADORES RESIDENTES** en ese territorio. Se refleja cómo ha evolucionado a lo largo de los años (desde 2009) la **población potencialmente activa** y la **desempleada**.

Para esta última variable se ha tenido en especial consideración la situación de pandemia provocada por el COVID-19, Por ello se ha hecho foco sobre las diferencias experimentadas en el número de **parados registrados entre marzo y octubre de 2020**.

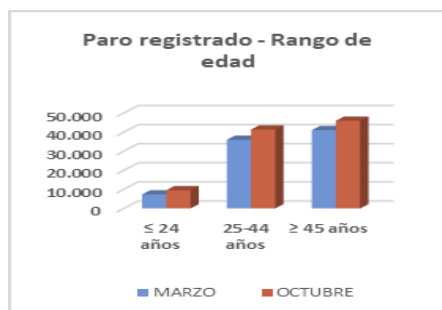

Se incorpora, además, información sobre **afiliación a la Seguridad Social de los trabajadores que residen en esa zona/ municipio**. En concreto, se calcula el peso que suponen respecto al total de la Región y se muestra su distribución atendiendo a la edad, a los 9 grupos de cotización y a las grandes ramas de actividad. Así, podemos observar, por ejemplo, las grandes diferencias existentes entre localidades.

Afiliados por grupo cotización [régimen general] [1/1/2020]

- Ingenieros/licenciados afiliados a la Seguridad Social
- Ingenieros técnicos, peritos y ayudantes titulados afiliados a la Seguridad Social
- Jefes administrativos y de taller afiliados a la Seguridad Social
- Ayudantes no titulados afiliados a la Seguridad Social
- Oficiales administrativos afiliados a la Seguridad Social
- Subalternos afiliados a la Seguridad Social
- Auxiliares administrativos afiliados a la Seguridad Social
- Oficiales de primera y segunda afiliados a la Seguridad Social
- Oficiales de tercera y especialistas afiliados a la Seguridad Social
- Peones afiliados a la Seguridad Social
- Menores de dieciocho años afiliados a la Seguridad Social
- Afiliados a la Seguridad Social sin grupo de cotización

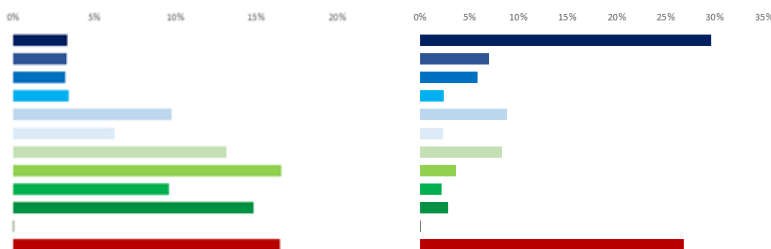

2. El **TEJIDO PRODUCTIVO** de la zona/municipio/CM. Se recogen los datos de **Unidades productivas radicadas en la localidad/zona/CM** y los **trabajadores que prestan su servicio en ellas**, con independencia de donde vivan.



**COMUNIDAD
DE MADRID**

FICHAS DATOS DEMOGRÁFICOS Y DE MERCADO DE TRABAJO MUNICIPIOS Y ZONAS NUTS4

El análisis longitudinal del nº de unidades productivas y de ocupados en las mismas da pistas sobre la evolución del tamaño de las empresas. Si bien, esta variable se aborda con mayor profundidad a través de los gráficos que muestran el nº de unidades productivas y de ocupados por estratos de empleo. A este respecto, es interesante observar (ver ejemplo) cómo la distribución de los ocupados por tamaño de empresa cambia entre dos zonas de la Región.

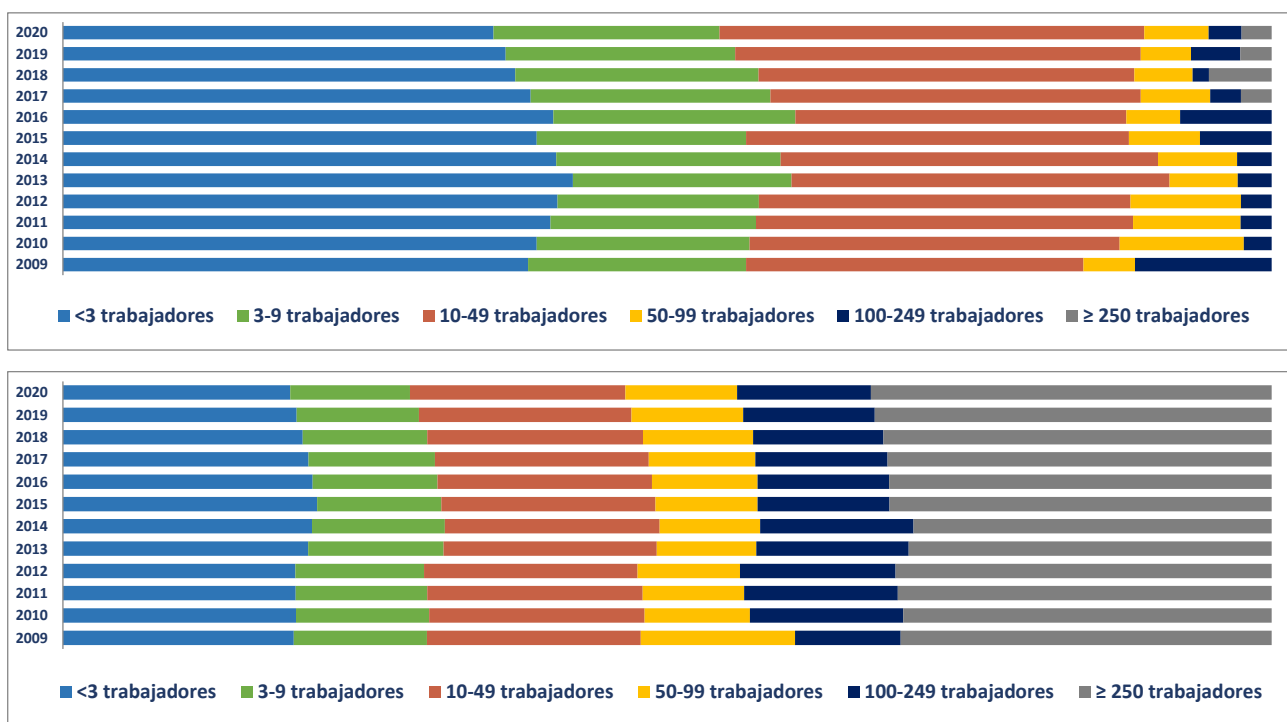

Para profundizarse en la comparación, se puede descender a los datos desagregados. En el punto 2e se cuantifican las Unidades productivas y sus ocupados para total de las actividades productivas (R-28 Colectivo empresarial).

Porcentaje Unidades productivas y Ocupados por rama de actividad

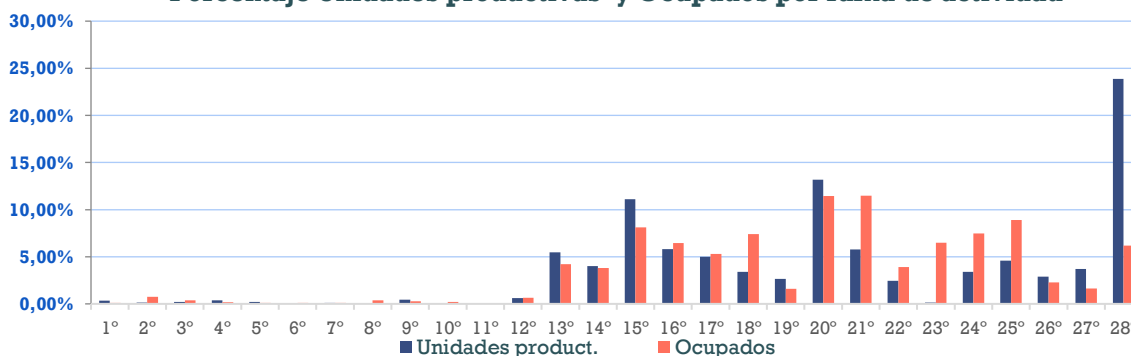

COMUNIDAD DE MADRID

FICHAS DATOS DEMOGRÁFICOS Y DE MERCADO DE TRABAJO MUNICIPIOS Y ZONAS NUTS4

Ahora bien, una mejor aproximación al tejido productivo territorial exige hacer foco sobre las actividades más representativas por territorio y descender en su nivel descriptivo. A este objetivo responde el penúltimo apartado, en el que se identifican las 20 actividades económicas (R-66 Colectivo empresarial) con mayor volumen de unidades productivas y de trabajadores ocupados.

Para concluir la ficha, se hace un análisis comparativo de unidades productivas y ocupados en esas 20 actividades económicas, mostrando gráficamente su peso en el municipio de referencia, Zona NUTS4 y Comunidad de Madrid. Esta información ayuda a valorar el grado de especialización sectorial respecto a ámbitos territoriales más amplios, como puede apreciarse en el caso que se toma como ejemplo.

Ranking para Villacañeros

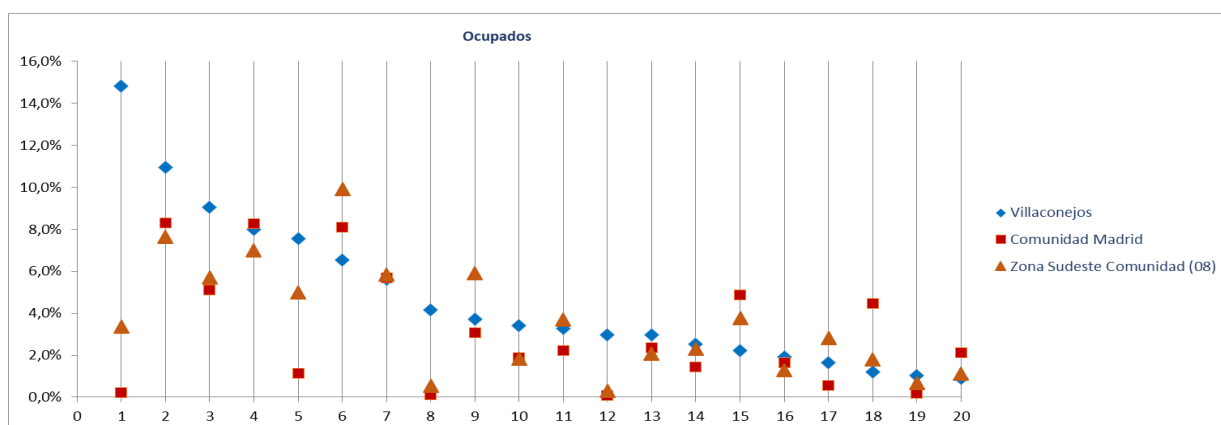

Ranking 20 actividades económicas con más OCUPADOS [R-66 Colectivo empresarial] [1 €

- 1º Agricultura, ganadería, caza, selvicultura y pesca
- 2º Comercio minorista (excepto vehículos)
- 3º Comercio mayorista e intermediarios del comercio (exc. vehículos)
- 4º Actividades sanitarias y de servicios sociales
- 5º Transporte terrestre de mercancías y por tubería
- 6º Educación
- 7º Servicios de comidas y bebidas
- 8º Industria de la confección y la peletería
- 9º Actividades de construcción especializada
- 10º Reparación y otros servicios personales
- 11º Construcción general
- 12º Elaboración de bebidas e industria del tabaco
- 13º Actividades artísticas, recreativas y de entretenimiento
- 14º Comercio y reparación de vehículos
- 15º Admón pública, defensa, seguridad social y organismos extraterritoriales
- 16º Intermediación financiera excepto seguros y fondos de pensiones
- 17º Fabricación de productos metálicos, excepto maquinaria y equipo
- 18º Actividades de los hogares
- 19º Fabricación de muebles
- 20º Actividades jurídicas y de contabilidad



Fichas Radiografía de las zonas NUTS4 madrileñas

Zona Sudoeste Comunidad (09)



Álamo (El)

Aldea del Fresno

Arroyomolinos

Batres

Casarrubuelos

Cubas de la Sagra

Griñón

Moraleja de Enmedio

Navalcarnero

Quijorna

Serranillos del Valle

Sevilla la Nueva

Torrejón de la Calzada

Torrejón de Velasco

Villa del Prado

Villamanta

Villamantilla

Villanueva de Perales

Radiografía de las zonas NUTS4 madrileñas

BLOQUE 1. Datos geográficos y demográficos

Zona Sudoeste Comunidad (09)

El Álamo, Aldea del Fresno, Arroyomolinos, Batres, Casarrubuelos, Cubas de la Sagra, Griñón, Moraleja de Enmedio, Navalcarnero, Quijorna, Serranillos del Valle, Sevilla la Nueva, Torrejón de la Calzada, Torrejón de Velasco, Villa del Prado, Villamanta, Villamantilla, Villanueva de Perales

Sudoeste Comunidad



Superficie (Km ²)	603,9
Densidad de población (1 enero 2019) [habitantes/km2]	236

Evolución 2007-2019 de la población empadronada [personas] [datos a 1 de enero de cada año]

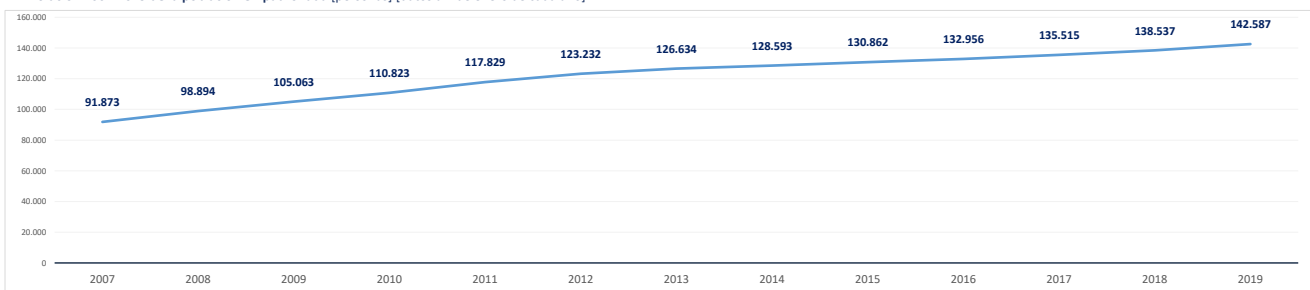

Población empadronada (1 enero 2019) [personas]	142.587
Edad media de la población (2019) [años]	38,9

Población 16-30 años (1 enero 2019) [personas]	20.448
[% respecto del total de la población]	14,3%
Población extranjera (1 enero 2019) [personas]	13.434
[% respecto del total de la población]	9,4%

Grado de juventud de la población (población ≤ 15 años) (1 enero 2019) [%]	21,0%	Nut: 21,0%	CM: 15,3%
Grado de envejecimiento de la población (población ≥ 65 años) (1 enero 2019) [%]	11,4%	Nut: 11,4%	CM: 17,7%
Proporción de dependencia (1 enero 2019) [ratio:(poblac ≤15 años+≥65 años)/(poblac 16-64 años)]	0,48	Nut: 0,48	CM: 0,49
Proporción de reemplazamiento (1 enero 2019) [ratio: (población 16-40 años) / (población 41-65 años)]	0,80	Nut: 0,80	CM: 0,81

Crecimiento de la población empadronada [%] [enero 2018-enero 2019]	2,9%
Crecimiento vegetativo (2018) [número] [nacimientos - defunciones] [enero 2018-enero 2019]	741
Emigraciones al resto de Comunidades Autónomas (2019) [número de bajas en el Padrón en la CM]	2.359
Saldo migratorio (2019) [número: inmigración - emigración.]	3.805

Evolución 2007-2019 de la edad media de la población [años] [datos a 1 de enero de cada año]

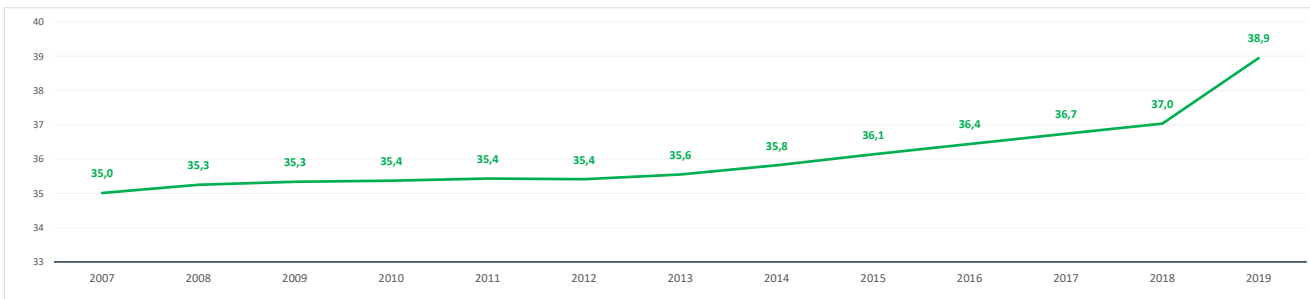

Evolución 2009-2019 de la población ≤ 15 años y ≥ 65 años [%] [datos a 1 de enero de cada año]

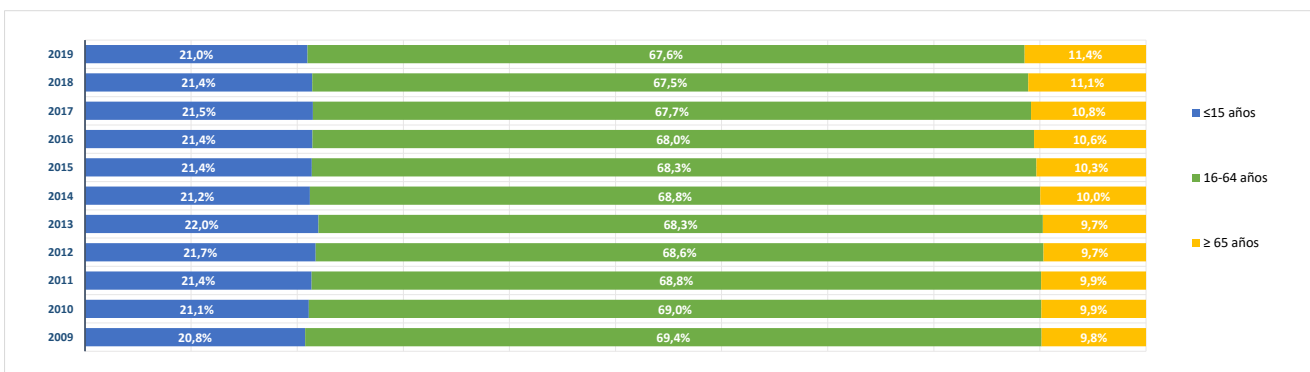

BLOQUE 2. Mercado de trabajo y tejido productivo

Zona Sudoeste Comunidad (09)

El Álamo, Aldea del Fresno, Arroyomolinos, Batres, Casarrubuelos, Cubas de la Sagra, Griñón, Moraleja de Enmedio, Navalcarnero, Quijorna, Serranillos del Valle, Sevilla la Nueva, Torrejón de la Calzada, Torrejón de Velasco, Villa del Prado, Villamanta, Villamantilla, Villanueva de Perales

Sudoeste Comunidad



1. Mercado de trabajo: datos sobre trabajadores RESIDENTES en la zona/municipio

1a. Población de 16 a 64 años

Población de 16-64 años [potencialmente activa] [Padrón municipal] [1 de enero 2019] **94.453**

% sobre el total de la Comunidad de Madrid **2,1%**

Evolución de la población de 16-64 años [en la zona o municipio de residencia]

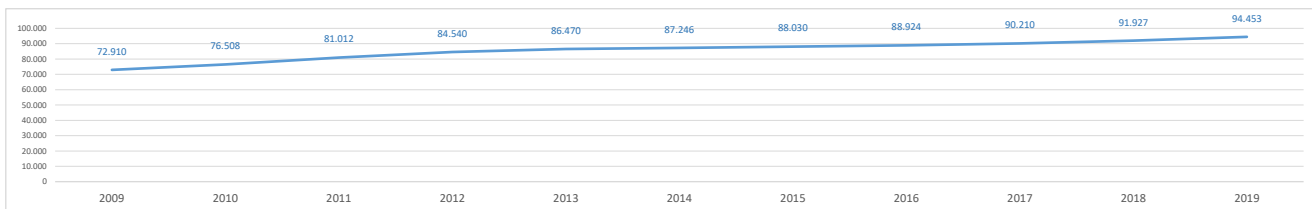

1b. Paro registrado

Evolución del número de parados registrados (en la zona o municipio de residencia)

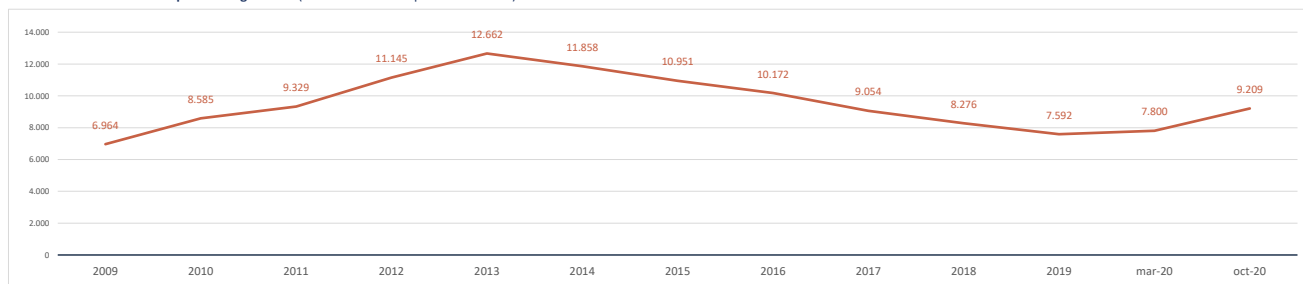

Impacto de la pandemia COVID-19 sobre el paro registrado (periodo marzo-octubre 2020)

Parados registrados (31 marzo 2020) [zona/municipio de residencia] **7.800**

Parados registrados, edad ≤ 24 años	675
Parados registrados, edad 25-44 años	3.313
Parados registrados, edad ≥ 45 años	3.812

Parados registrados, hombres	3.106
Parados registrados, mujeres	4.694

Parados registrados (31 octubre 2020) [zona/municipio de residencia] **9.209**

Parados registrados, edad ≤ 24 años	934
Parados registrados, edad 25-44 años	3.938
Parados registrados, edad ≥ 45 años	4.337

Parados registrados, hombres	3.626
Parados registrados, mujeres	5.583

Gráfico comparativo Paro registrado en Marzo y Octubre por Rango de Edad y Sexo

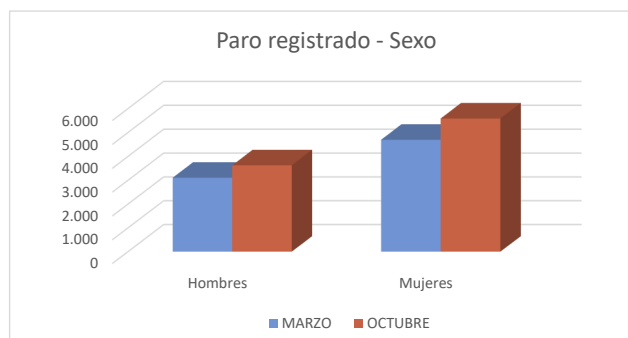
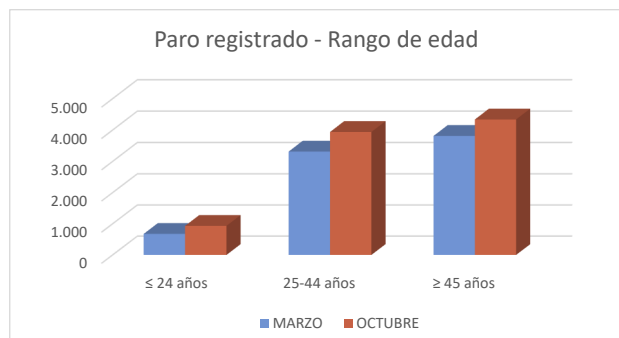

1c. Afiliados a la Seguridad Social por municipio de residencia del trabajador

Total Afiliados a la Seguridad Social, por ubicación residencia (1 enero 2020) **53.092**
 % sobre el total de la Comunidad de Madrid **1,60%**

Afiliados por intervalo de edad (1/1/2020)	N	%
● Afiliados a la Seguridad Social < 30 años	7.612	14,3%
● Afiliados a la Seguridad Social 30-49 años	30.478	57,4%
● Afiliados a la Seguridad Social ≥ 50 años	15.002	28,3%



Afiliados por grupo cotización [régimen general] [1/1/2020]	N	%
● Ingenieros/licenciados afiliados a la Seguridad Social	3.622	6,8%
● Ingenieros técnicos, peritos y ayudantes titulados afiliados a la Seguridad Social	3.173	6,0%
● Jefes administrativos y de taller afiliados a la Seguridad Social	2.513	4,7%
● Ayudantes no titulados afiliados a la Seguridad Social	2.072	3,9%
● Oficiales administrativos afiliados a la Seguridad Social	5.511	10,4%
● Subalternos afiliados a la Seguridad Social	2.833	5,3%
● Auxiliares administrativos afiliados a la Seguridad Social	6.976	13,1%
● Oficiales de primera y segunda afiliados a la Seguridad Social	6.491	12,2%
● Oficiales de tercera y especialistas afiliados a la Seguridad Social	3.353	6,3%
● Peones afiliados a la Seguridad Social	4.625	8,7%
● Menores de dieciocho años afiliados a la Seguridad Social	14	0,0%
● Afiliados a la Seguridad Social sin grupo de cotización	11.909	22,4%

Afiliados por rama de actividad (municipio de residencia) (1/1/2020)	N	%
● Afiliados Seguridad Social, rama agricultura y ganadería	512	1,0%
● Afiliados Seguridad Social, rama minería, industria y energía	4.502	8,5%
● Afiliados Seguridad Social, rama de construcción	4.525	8,5%
● Afiliados Seguridad Social, rama de servicios de distribución y hostelería	16.471	31,0%
● Afiliados Seguridad Social, rama de servicios a empresas y financieros	11.614	21,9%
● Afiliados Seguridad Social, rama de otros servicios	15.468	29,1%

2. Mercado de trabajo: Tejido productivo de la zona/municipio (UNIDADES PRODUCTIVAS y OCUPADOS de esas Unidades productivas)

2a. Nº total de UNIDADES PRODUCTIVAS situadas en la zona/municipio

Unidades productivas [colectivo empresarial] [1 de enero 2020] **13.930**
 % sobre el total de la Comunidad de Madrid **1,9%**

2b. Nº de OCUPADOS en las unidades productivas situadas en la zona/municipio

Nº de ocupados [Colectivo empresarial] [1 de enero 2020] **45.100**
 % sobre el total de la Comunidad de Madrid **1,3%**

2c. Evolución del nº total de UNIDADES PRODUCTIVAS y de OCUPADOS situados en la zona/municipio

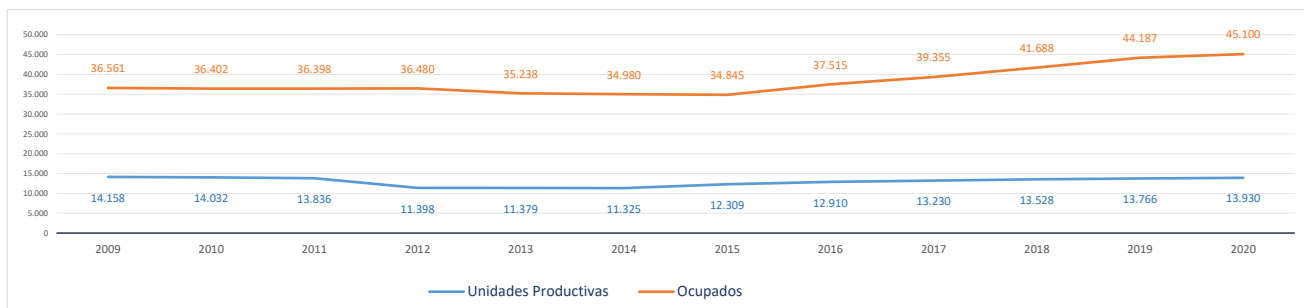

Evolución cronológica de las UNIDADES PRODUCTIVAS en el municipio, la zona y la Región

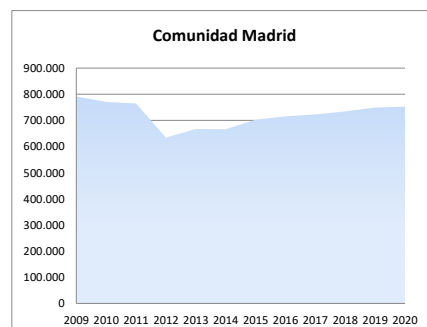
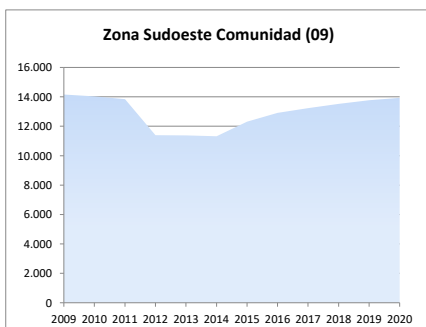
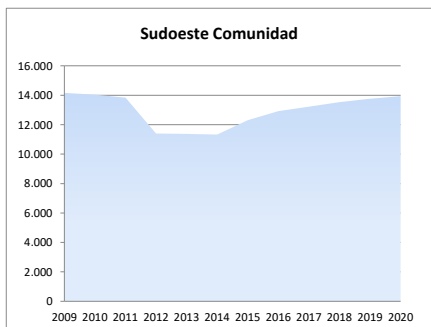

2d. Análisis por estrato de empleo

Evolución del nº de **UNIDADES PRODUCTIVAS** situadas en la zona/municipio, según estrato de empleo 2009-2020 [datos a 1 de enero de cada año]

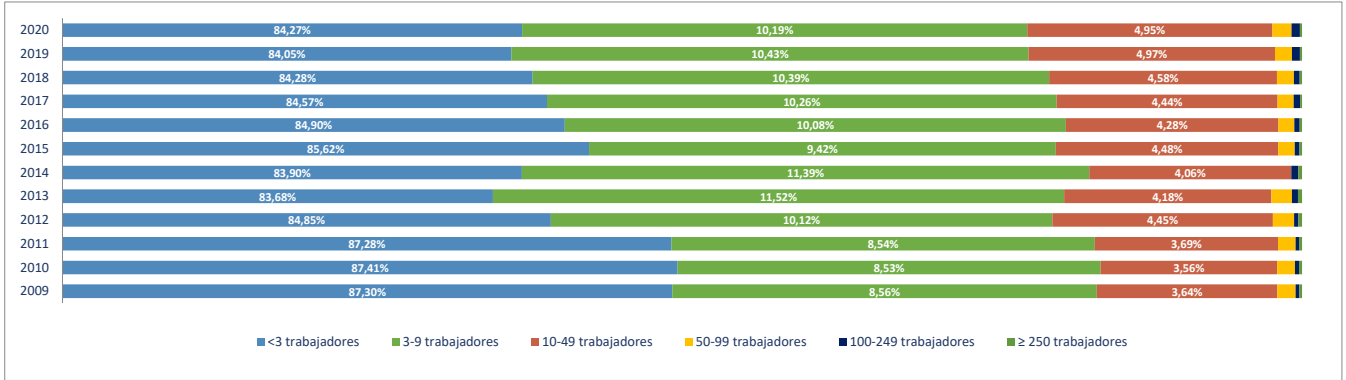

Evolución del nº de **OCUPADOS EN LAS UNIDADES PRODUCTIVAS** situadas en la zona/municipio, según estrato de empleo 2009-2020 [a 1 de enero de cada año]

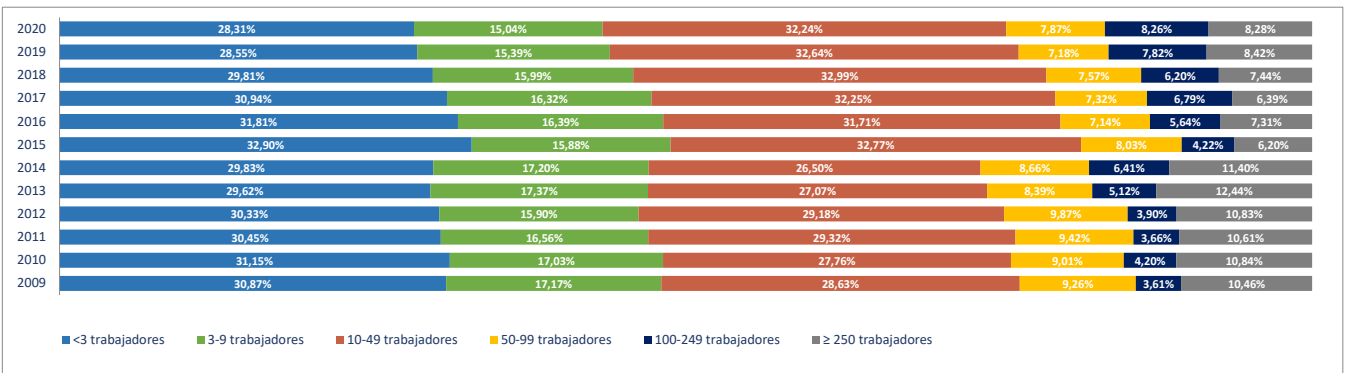

2e. Unidades productivas y ocupados por rama de actividad

Total Rama de actividad en 2020 [R-28 Colectivo empresarial]	Unidades product.	%	Ocupados	%
1ª Agricultura, ganadería, caza, selvicultura y pesca	417	2,99%	564	1,25%
2ª Minería, electricidad y agua	38	0,27%	155	0,34%
3ª Industria de la alimentación, bebidas y tabaco	79	0,57%	639	1,42%
4ª Industria textil, de la confección, cuero y calzado	66	0,47%	134	0,30%
5ª Metálicas básicas e intermedias	384	2,76%	1.514	3,36%
6ª Construcción de maquinaria y equipo mecánico	47	0,34%	192	0,43%
7ª Construcción de maquinaria y equipo eléctrico, electrónico y óptico	32	0,23%	162	0,36%
8ª Fabricación de material de transporte	13	0,09%	42	0,09%
9ª Industria del papel y artes gráficas	113	0,81%	730	1,62%
10ª Industria química, coquerías y refino de petróleo	17	0,12%	51	0,11%
11ª Fabricación de otros productos minerales no metálicos	35	0,25%	143	0,32%
12ª Industria de la madera, el caucho y otras industrias manufactureras	312	2,24%	1.133	2,51%
13ª Construcción	2.377	17,06%	5.579	12,37%
14ª Comercio mayorista e intermediarios del comercio (exc. vehículos)	833	5,98%	2.542	5,64%
15ª Comercio minorista y comercio y reparación de vehículos	2.005	14,39%	5.162	11,45%
16ª Hostelería	740	5,31%	3.635	8,06%
17ª Transporte y almacenamiento	1.228	8,82%	2.317	5,14%
18ª Información y comunicaciones	275	1,97%	524	1,16%
19ª Actividades Inmobiliarias	206	1,48%	369	0,82%
20ª Actividades profesionales, científicas y técnicas	810	5,81%	1.261	2,80%
21ª Actividades administrativas y servicios auxiliares	708	5,08%	3.851	8,54%
22ª Actividades financieras y de seguros	307	2,20%	1.429	3,17%
23ª Admón pública, defensa, seguridad social y organismos extraterritoriales	39	0,28%	2.156	4,78%
24ª Educación	612	4,39%	4.203	9,32%
25ª Actividades sanitarias y de servicios sociales	512	3,68%	3.448	7,65%
26ª Actividades artísticas, recreativas y de entretenimiento	396	2,84%	1.195	2,65%
27ª Reparación y otros servicios personales	638	4,58%	1.117	2,48%
28ª Actividades asociativas y de los hogares	691	4,96%	853	1,89%

Porcentaje de Unidades productivas y Ocupados por rama de actividad

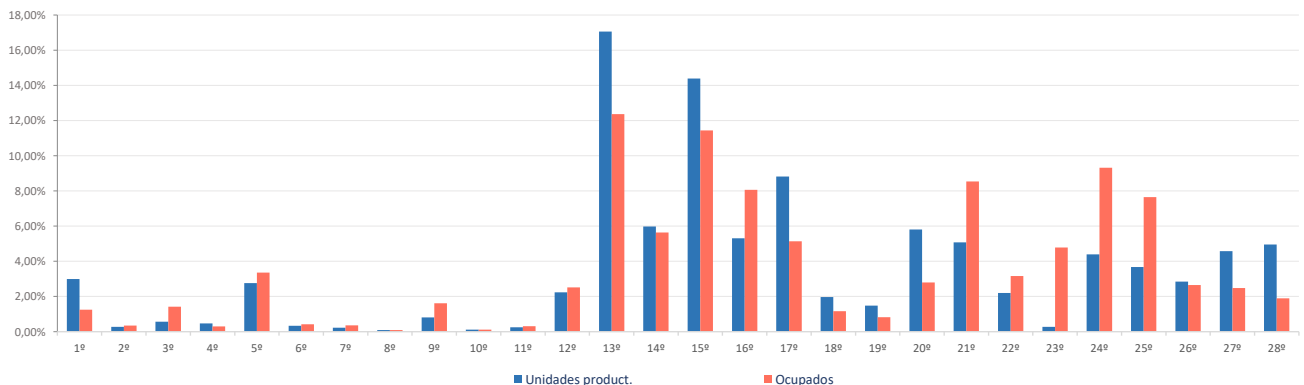

Ranking 20 actividades económicas con más UNIDADES PRODUCTIVAS [R-66 Colectivo empresarial] [1 enero 2020]

1ª	Actividades de construcción especializada	1.720
2ª	Comercio minorista (excepto vehículos)	1.565
3ª	Comercio mayorista e intermediarios del comercio (exc. vehículos)	833
4ª	Servicios de comidas y bebidas	715
5ª	Actividades de los hogares	669
6ª	Transporte terrestre de mercancías y por tubería	660
7ª	Construcción general	657
8ª	Reparación y otros servicios personales	638
9ª	Otras actividades administrativas	624
10ª	Educación	612
11ª	Actividades sanitarias y de servicios sociales	512
12ª	Transporte terrestre de viajeros	461
13ª	Comercio y reparación de vehículos	440
14ª	Agricultura, ganadería, caza, selvicultura y pesca	417
15ª	Actividades artísticas, recreativas y de entretenimiento	396
16ª	Fabricación de productos metálicos, excepto maquinaria y equipo	348
17ª	Otras actividades profesionales	269
18ª	Actividades jurídicas y de contabilidad	226
19ª	Actividades auxiliares a los servicios financieros y a los seguros	223
20ª	Actividades Inmobiliarias	206

Comparativa 20 actividades económicas con más UNIDADES PRODUCTIVAS en el municipio, la zona y la Región [R-66 Colectivo empresarial] [1 enero 2020]

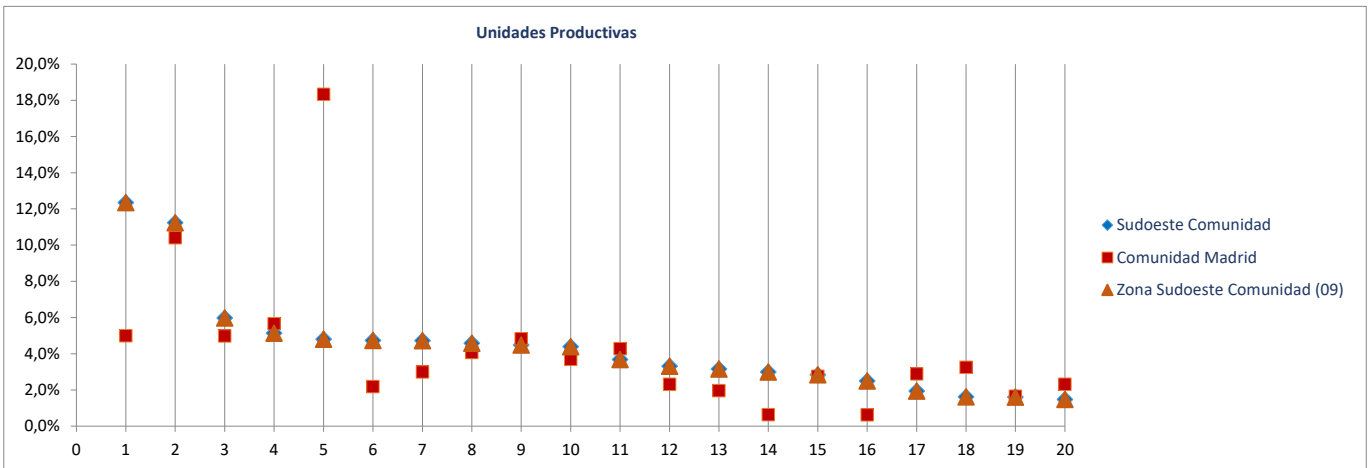

Ranking 20 actividades económicas con más OCUPADOS [R-66 Colectivo empresarial] [1 enero 2020]

1ª	Comercio minorista (excepto vehículos)	4.291
2ª	Educación	4.203
3ª	Actividades de construcción especializada	3.719
4ª	Otras actividades administrativas	3.682
5ª	Servicios de comidas y bebidas	3.543
6ª	Actividades sanitarias y de servicios sociales	3.448
7ª	Comercio mayorista e intermediarios del comercio (exc. vehículos)	2.542
8ª	Admón pública, defensa, seguridad social y organismos extraterritoriales	2.156
9ª	Construcción general	1.860
10ª	Fabricación de productos metálicos, excepto maquinaria y equipo	1.434
11ª	Transporte terrestre de mercancías y por tubería	1.359
12ª	Actividades artísticas, recreativas y de entretenimiento	1.195
13ª	Reparación y otros servicios personales	1.117
14ª	Actividades auxiliares a los servicios financieros y a los seguros	1.024
15ª	Comercio y reparación de vehículos	871
16ª	Actividades de los hogares	734
17ª	Transporte terrestre de viajeros	647
18ª	Agricultura, ganadería, caza, selvicultura y pesca	564
19ª	Fabricación de muebles	562
20ª	Intermediación financiera excepto seguros y fondos de pensiones	398

Comparativa 20 actividades económicas con más OCUPADOS en el municipio, la zona y la Región [R66 - Colectivo empresarial] [1 enero 2020]

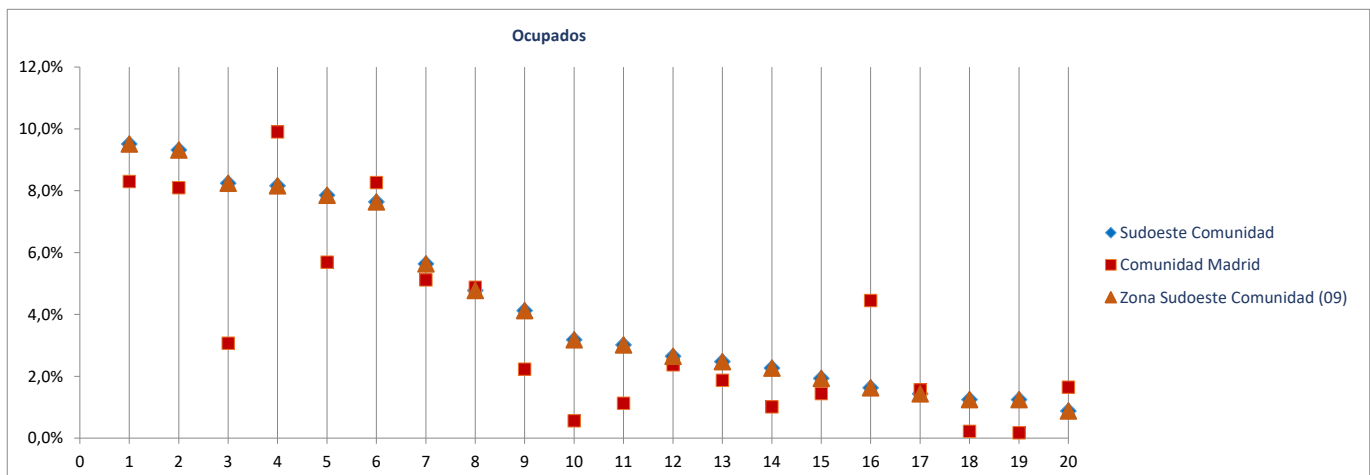

Radiografía de las zonas NUTS4 madrileñas

BLOQUE 1. Datos geográficos y demográficos

Zona Sudoeste Comunidad (09)

El Álamo, Aldea del Fresno, Arroyomolinos, Batres, Casarrubuelos, Cubas de la Sagra, Griñón, Moraleja de Enmedio, Navalcarnero, Quijorna, Serranillos del Valle, Sevilla la Nueva, Torrejón de la Calzada, Torrejón de Velasco, Villa del Prado, Villamanta, Villamantilla, Villanueva de Perales



Álamo (EI)

Superficie (Km ²)	22,0
Densidad de población (1 enero 2019) [habitantes/km2]	430

Evolución 2007-2019 de la población empadronada [personas] [datos a 1 de enero de cada año]

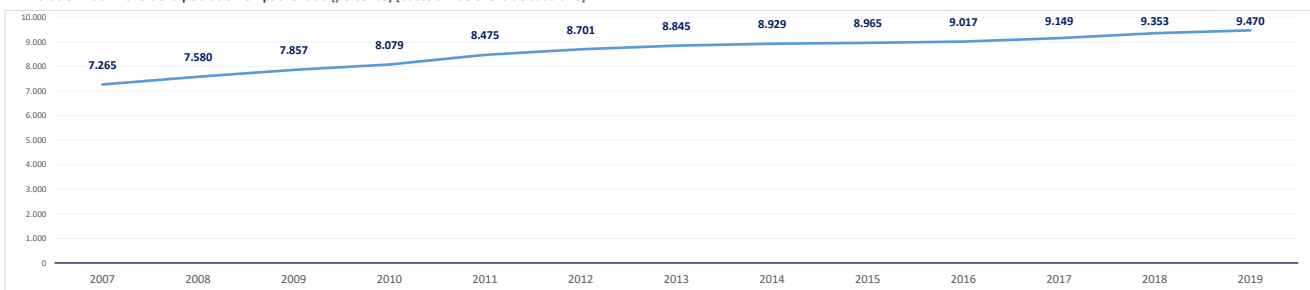

Población empadronada (1 enero 2019) [personas]	9.470
Edad media de la población (2019) [años]	41,1

Población 16-30 años (1 enero 2019) [personas]	1.463
[% respecto del total de la población]	15,4%
Población extranjera (1 enero 2019) [personas]	1.305
[% respecto del total de la población]	13,8%

Grado de juventud de la población (población ≤ 15 años) (1 enero 2019) [%]	17,7%	Nut: 21,0%	CM: 15,3%
Grado de envejecimiento de la población (población ≥ 65 años) (1 enero 2019) [%]	17,5%	Nut: 11,4%	CM: 17,7%
Proporción de dependencia (1 enero 2019) [ratio:(poblab ≤15 años+≥65 años)/(poblab 16-64 años)]	0,54	Nut: 0,48	CM: 0,49
Proporción de reemplazamiento (1 enero 2019) [ratio: (población 16-40 años) / (población 41-65 años)]	0,80	Nut: 0,80	CM: 0,81

Crecimiento de la población empadronada [%] [enero 2018-enero 2019]	1,3%
Crecimiento vegetativo (2018) [número] [nacimientos - defunciones] [enero 2018-enero 2019]	-15
Emigraciones al resto de Comunidades Autónomas (2019) [número de bajas en el Padrón en la CM]	201
Saldo migratorio (2019) [número: inmigración - emigración.]	426

Evolución 2007-2019 de la edad media de la población [años] [datos a 1 de enero de cada año]

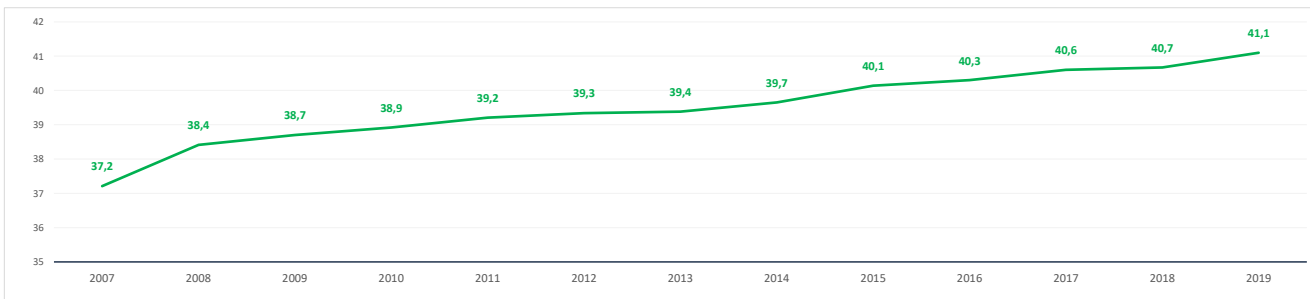

Evolución 2009-2019 de la población ≤ 15 años y ≥ 65 años [%] [datos a 1 de enero de cada año]

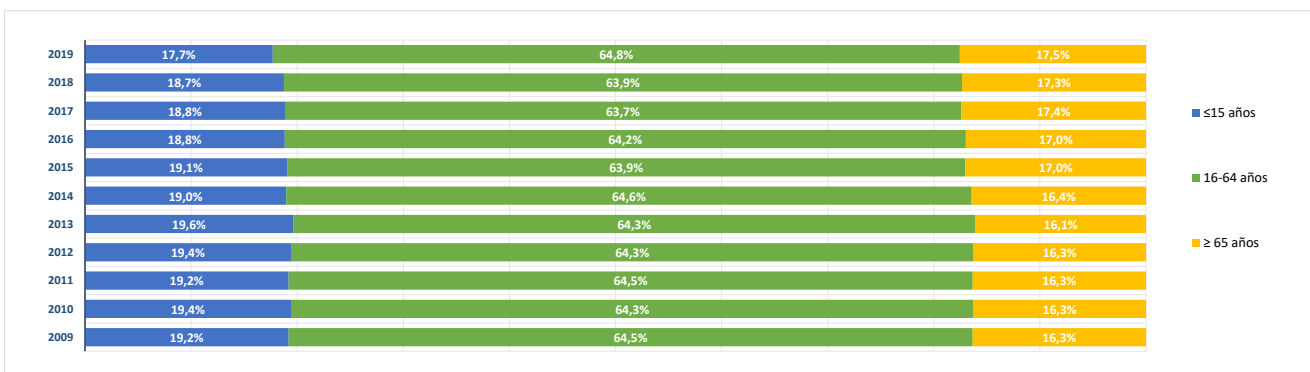

BLOQUE 2. Mercado de trabajo y tejido productivo

Zona Sudoeste Comunidad (09)

El Álamo, Aldea del Fresno, Arroyomolinos, Batres, Casarrubuelos, Cubas de la Sagra, Griñón, Moraleja de Enmedio, Navalcarnero, Quijorna, Serranillos del Valle, Sevilla la Nueva, Torrejón de la Calzada, Torrejón de Velasco, Villa del Prado, Villamanta, Villamantilla, Villanueva de Perales



Álamo (EI)

1. Mercado de trabajo: datos sobre trabajadores RESIDENTES en la zona/municipio

1a. Población de 16 a 64 años

Población de 16-64 años [potencialmente activa] [Padrón municipal] [1 de enero 2019] **6.007**

% sobre el total de la Comunidad de Madrid **0,1%**

Evolución de la población de 16-64 años [en la zona o municipio de residencia]

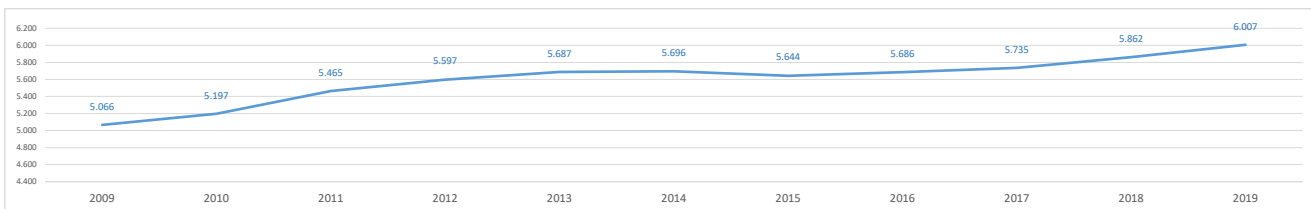

1b. Paro registrado

Evolución del número de parados registrados (en la zona o municipio de residencia)

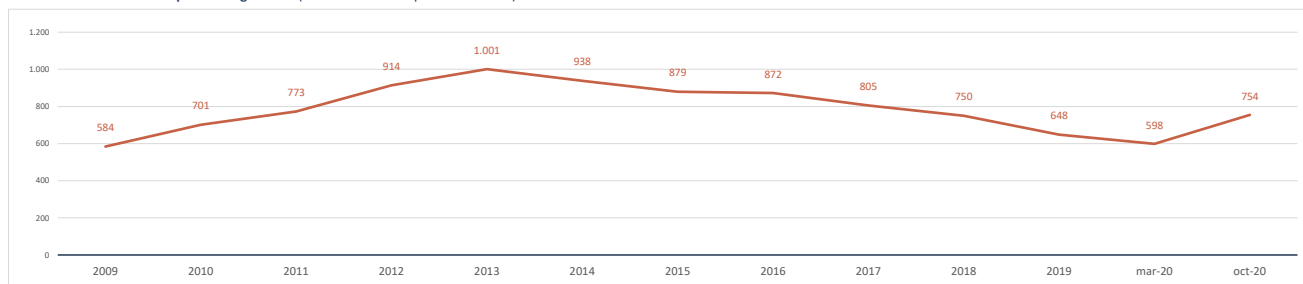

Impacto de la pandemia COVID-19 sobre el paro registrado (periodo marzo-octubre 2020)

Parados registrados (31 marzo 2020) [zona/municipio de residencia] **598**

Parados registrados, edad ≤ 24 años	61
Parados registrados, edad 25-44 años	238
Parados registrados, edad ≥ 45 años	299

Parados registrados, hombres	249
Parados registrados, mujeres	349

Parados registrados (31 octubre 2020) [zona/municipio de residencia] **754**

Parados registrados, edad ≤ 24 años	88
Parados registrados, edad 25-44 años	311
Parados registrados, edad ≥ 45 años	355

Parados registrados, hombres	319
Parados registrados, mujeres	435

Gráfico comparativo Paro registrado en Marzo y Octubre por Rango de Edad y Sexo

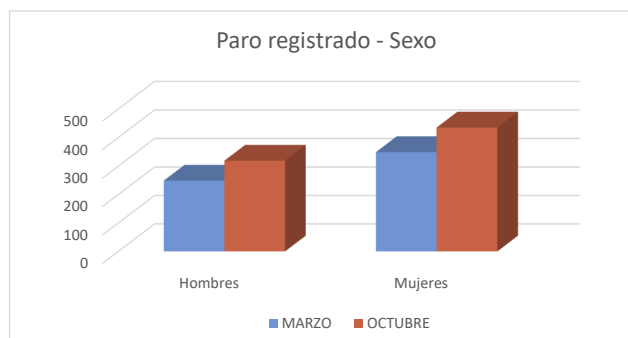
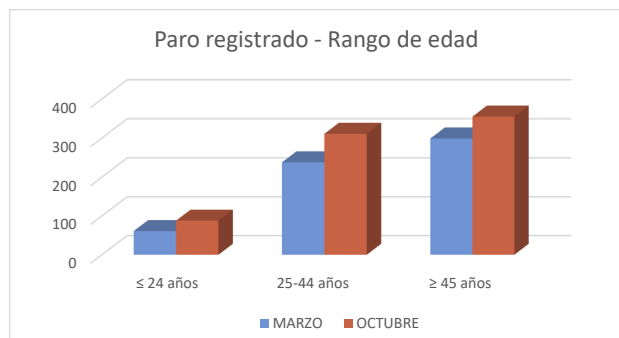

1c. Afiliados a la Seguridad Social por municipio de residencia del trabajador

Total Afiliados a la Seguridad Social, por ubicación residencia (1 enero 2020) **3.305**
 % sobre el total de la Comunidad de Madrid **0,10%**

Afiliados por intervalo de edad (1/1/2020)	N	%
● Afiliados a la Seguridad Social < 30 años	513	15,5%
● Afiliados a la Seguridad Social 30-49 años	1.804	54,6%
● Afiliados a la Seguridad Social ≥ 50 años	988	29,9%

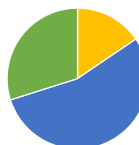

Afiliados por grupo cotización [régimen general] [1/1/2020]	N	%
● Ingenieros/licenciados afiliados a la Seguridad Social	125	3,8%
● Ingenieros técnicos, peritos y ayudantes titulados afiliados a la Seguridad Social	134	4,1%
● Jefes administrativos y de taller afiliados a la Seguridad Social	130	3,9%
● Ayudantes no titulados afiliados a la Seguridad Social	120	3,6%
● Oficiales administrativos afiliados a la Seguridad Social	309	9,3%
● Subalternos afiliados a la Seguridad Social	202	6,1%
● Auxiliares administrativos afiliados a la Seguridad Social	479	14,5%
● Oficiales de primera y segunda afiliados a la Seguridad Social	455	13,8%
● Oficiales de tercera y especialistas afiliados a la Seguridad Social	224	6,8%
● Peones afiliados a la Seguridad Social	380	11,5%
● Menores de dieciocho años afiliados a la Seguridad Social	1	0,0%
● Afiliados a la Seguridad Social sin grupo de cotización	746	22,6%

Afiliados por rama de actividad (municipio de residencia) (1/1/2020)	N	%
● Afiliados Seguridad Social, rama agricultura y ganadería	21	0,6%
● Afiliados Seguridad Social, rama minería, industria y energía	268	8,1%
● Afiliados Seguridad Social, rama de construcción	342	10,3%
● Afiliados Seguridad Social, rama de servicios de distribución y hostelería	1.080	32,7%
● Afiliados Seguridad Social, rama de servicios a empresas y financieros	613	18,5%
● Afiliados Seguridad Social, rama de otros servicios	981	29,7%

2. Mercado de trabajo: Tejido productivo de la zona/municipio (UNIDADES PRODUCTIVAS y OCUPADOS de esas Unidades productivas)

2a. Nº total de UNIDADES PRODUCTIVAS situadas en la zona/municipio

Unidades productivas [colectivo empresarial] [1 de enero 2020] **772**
 % sobre el total de la Comunidad de Madrid **0,1%**

2b. Nº de OCUPADOS en las unidades productivas situadas en la zona/municipio

Nº de ocupados [Colectivo empresarial] [1 de enero 2020] **1.959**
 % sobre el total de la Comunidad de Madrid **0,1%**

2c. Evolución del nº total de UNIDADES PRODUCTIVAS y de OCUPADOS situados en la zona/municipio

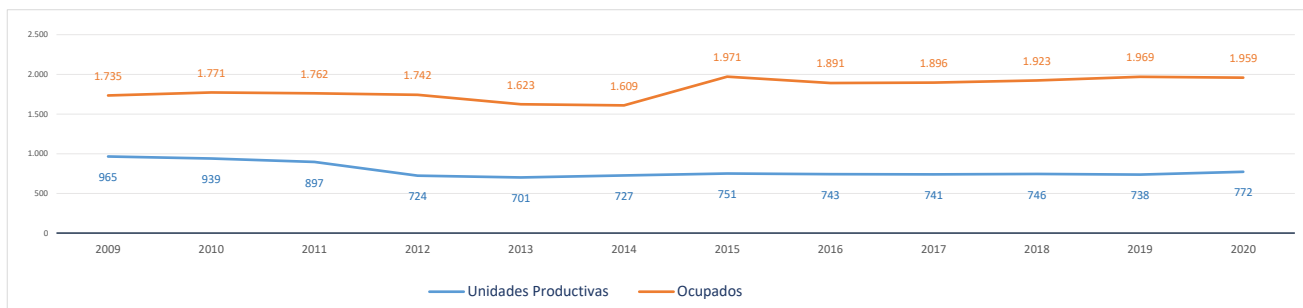

Evolución cronológica de las UNIDADES PRODUCTIVAS en el municipio, la zona y la Región

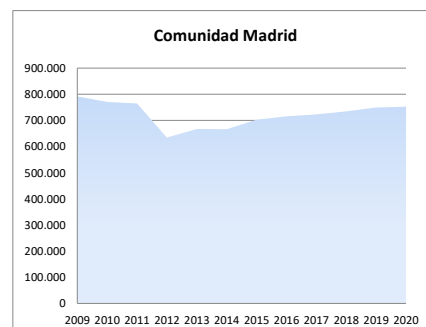
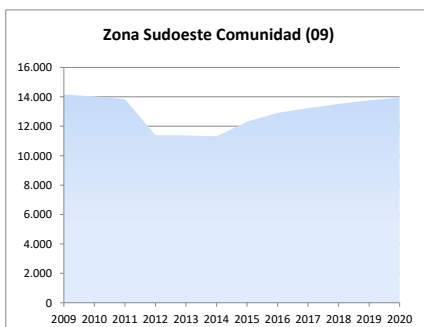
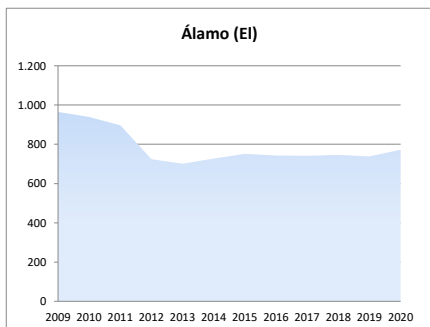

2d. Análisis por estrato de empleo

Evolución del nº de UNIDADES PRODUCTIVAS situadas en la zona/municipio, según estrato de empleo 2009-2020 [datos a 1 de enero de cada año]

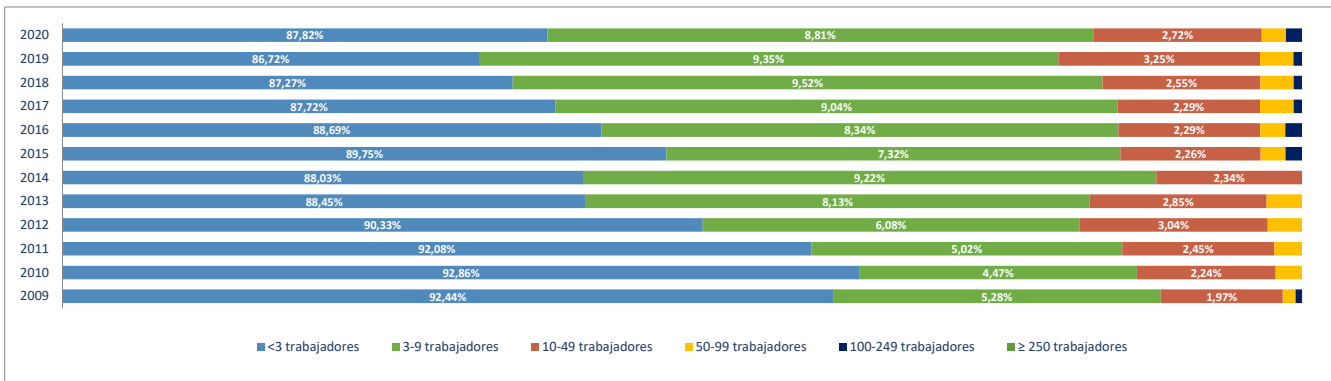

Evolución del nº de OCUPADOS EN LAS UNIDADES PRODUCTIVAS situadas en la zona/municipio, según estrato de empleo 2009-2020 [a 1 de enero de cada año]

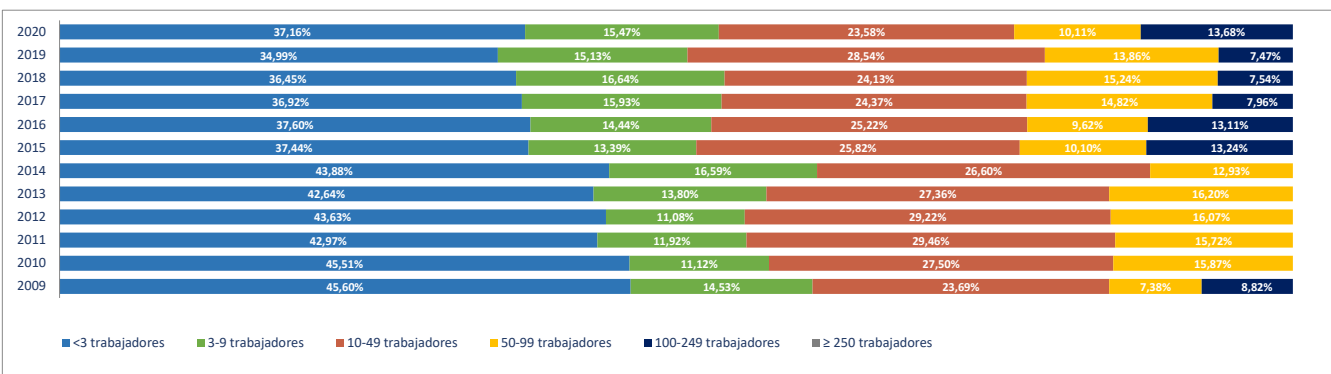

2e. Unidades productivas y ocupados por rama de actividad

Total Rama de actividad en 2020 [R-28 Colectivo empresarial]	Unidades product.	%	Ocupados	%
1ª Agricultura, ganadería, caza, selvicultura y pesca	12	1,55%	12	0,61%
2ª Minería, electricidad y agua	0	0,00%	0	0,00%
3ª Industria de la alimentación, bebidas y tabaco	3	0,39%	4	0,20%
4ª Industria textil, de la confección, cuero y calzado	3	0,39%	3	0,15%
5ª Metálicas básicas e intermedias	16	2,07%	28	1,43%
6ª Construcción de maquinaria y equipo mecánico	4	0,52%	7	0,36%
7ª Construcción de maquinaria y equipo eléctrico, electrónico y óptico	1	0,13%	5	0,26%
8ª Fabricación de material de transporte	0	0,00%	0	0,00%
9ª Industria del papel y artes gráficas	4	0,52%	4	0,20%
10ª Industria química, coquerías y refino de petróleo	0	0,00%	0	0,00%
11ª Fabricación de otros productos minerales no metálicos	3	0,39%	7	0,36%
12ª Industria de la madera, el caucho y otras industrias manufactureras	16	2,07%	49	2,50%
13ª Construcción	140	18,13%	246	12,56%
14ª Comercio mayorista e intermediarios del comercio (exc. vehículos)	34	4,40%	43	2,19%
15ª Comercio minorista y comercio y reparación de vehículos	123	15,93%	232	11,84%
16ª Hostelería	66	8,55%	140	7,15%
17ª Transporte y almacenamiento	76	9,84%	104	5,31%
18ª Información y comunicaciones	14	1,81%	14	0,71%
19ª Actividades Inmobiliarias	18	2,33%	19	0,97%
20ª Actividades profesionales, científicas y técnicas	51	6,61%	62	3,16%
21ª Actividades administrativas y servicios auxiliares	32	4,15%	154	7,86%
22ª Actividades financieras y de seguros	17	2,20%	46	2,35%
23ª Admón pública, defensa, seguridad social y organismos extraterritoriales	1	0,13%	26	1,33%
24ª Educación	17	2,20%	262	13,37%
25ª Actividades sanitarias y de servicios sociales	27	3,50%	351	17,92%
26ª Actividades artísticas, recreativas y de entretenimiento	18	2,33%	52	2,65%
27ª Reparación y otros servicios personales	48	6,22%	59	3,01%
28ª Actividades asociativas y de los hogares	28	3,63%	30	1,53%

Porcentaje de Unidades productivas y Ocupados por rama de actividad

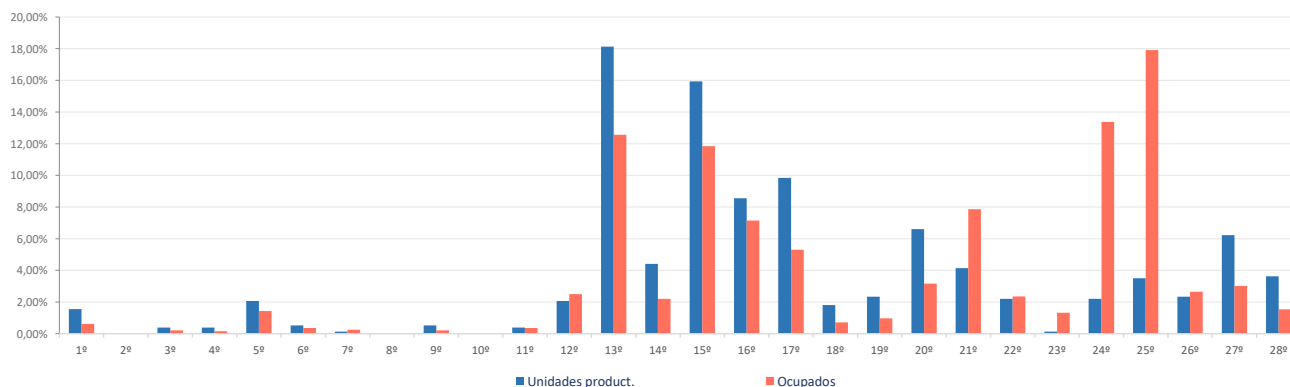

Ranking 20 actividades económicas con más UNIDADES PRODUCTIVAS [R-66 Colectivo empresarial] [1 enero 2020]

1ª	Comercio minorista (excepto vehículos)	104
2ª	Actividades de construcción especializada	95
3ª	Servicios de comidas y bebidas	65
4ª	Reparación y otros servicios personales	48
5ª	Construcción general	45
6ª	Transporte terrestre de viajeros	38
7ª	Comercio mayorista e intermediarios del comercio (exc. vehículos)	34
8ª	Transporte terrestre de mercancías y por tubería	31
9ª	Actividades de los hogares	27
10ª	Actividades sanitarias y de servicios sociales	27
11ª	Otras actividades administrativas	27
12ª	Comercio y reparación de vehículos	19
13ª	Actividades jurídicas y de contabilidad	18
14ª	Actividades artísticas, recreativas y de entretenimiento	18
15ª	Actividades Inmobiliarias	18
16ª	Educación	17
17ª	Otras actividades profesionales	17
18ª	Fabricación de productos metálicos, excepto maquinaria y equipo	13
19ª	Agricultura, ganadería, caza, selvicultura y pesca	12
20ª	Actividades auxiliares a los servicios financieros y a los seguros	11

Comparativa 20 actividades económicas con más UNIDADES PRODUCTIVAS en el municipio, la zona y la Región [R-66 Colectivo empresarial] [1 enero 2020]

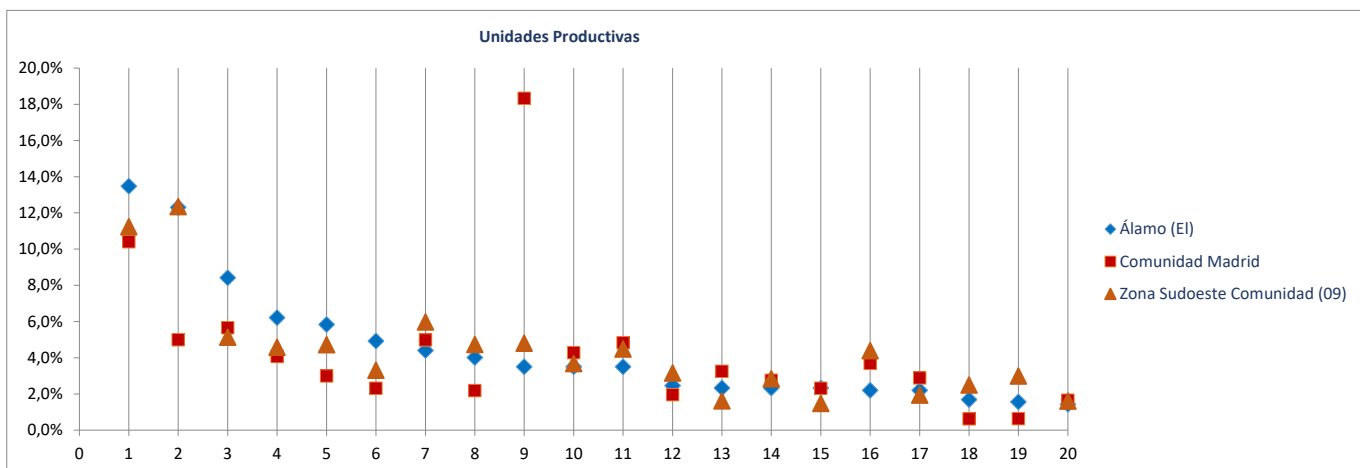

Ranking 20 actividades económicas con más OCUPADOS [R-66 Colectivo empresarial] [1 enero 2020]

1ª	Actividades sanitarias y de servicios sociales	351
2ª	Educación	262
3ª	Comercio minorista (excepto vehículos)	202
4ª	Actividades de construcción especializada	166
5ª	Otras actividades administrativas	149
6ª	Servicios de comidas y bebidas	134
7ª	Construcción general	80
8ª	Reparación y otros servicios personales	59
9ª	Actividades artísticas, recreativas y de entretenimiento	52
10ª	Transporte terrestre de viajeros	48
11ª	Comercio mayorista e intermediarios del comercio (exc. vehículos)	43
12ª	Transporte terrestre de mercancías y por tubería	43
13ª	Fabricación de muebles	33
14ª	Intermediación financiera excepto seguros y fondos de pensiones	33
15ª	Comercio y reparación de vehículos	30
16ª	Actividades de los hogares	29
17ª	Admón publica, defensa, seguridad social y organismos extraterritoriales	26
18ª	Fabricación de productos metálicos, excepto maquinaria y equipo	25
19ª	Actividades jurídicas y de contabilidad	24
20ª	Otras actividades profesionales	22

Comparativa 20 actividades económicas con más OCUPADOS en el municipio, la zona y la Región [R66 - Colectivo empresarial] [1 enero 2020]

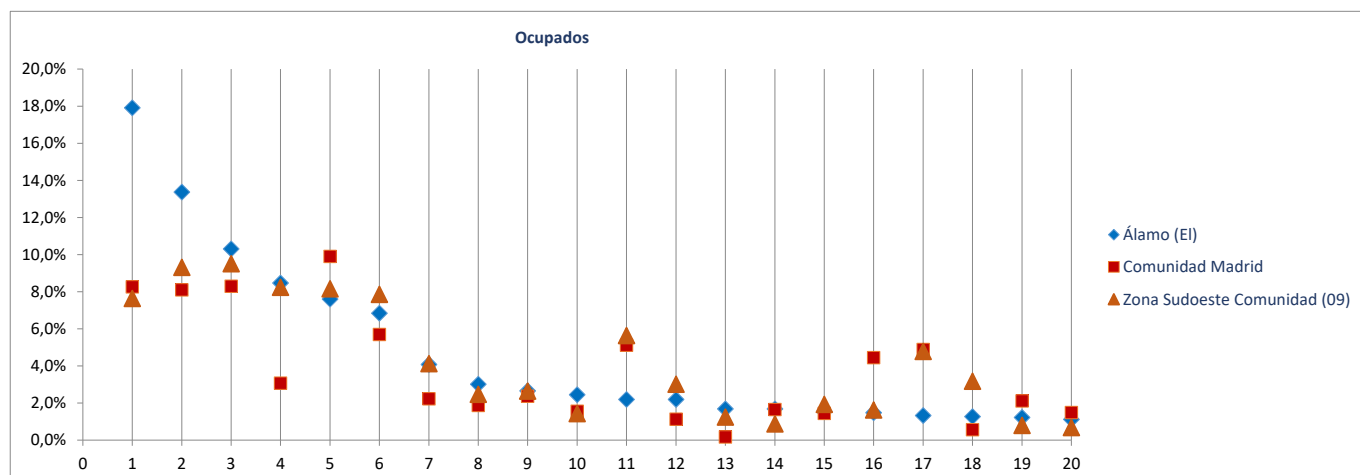

Radiografía de las zonas NUTS4 madrileñas

BLOQUE 1. Datos geográficos y demográficos

Zona Sudoeste Comunidad (09)

El Álamo, Aldea del Fresno, Arroyomolinos, Batres, Casarrubuelos, Cubas de la Sagra, Griñón, Moraleja de Enmedio, Navalcarnero, Quijorna, Serranillos del Valle, Sevilla la Nueva, Torrejón de la Calzada, Torrejón de Velasco, Villa del Prado, Villamanta, Villamantilla, Villanueva de Perales

Aldea del Fresno



Superficie (Km ²)	51,7
Densidad de población (1 enero 2019) [habitantes/km2]	55

Evolución 2007-2019 de la población empadronada [personas] [datos a 1 de enero de cada año]

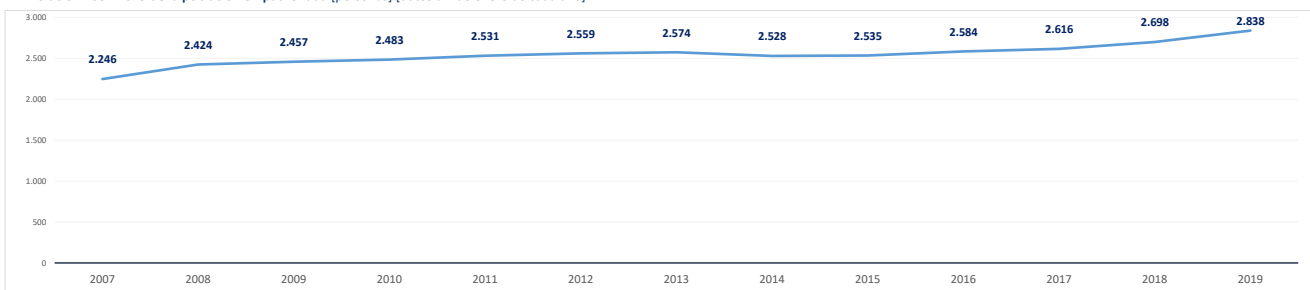

Población empadronada (1 enero 2019) [personas]	2.838
Edad media de la población (2019) [años]	42,2

Población 16-30 años (1 enero 2019) [personas]	377
[% respecto del total de la población]	13,3%
Población extranjera (1 enero 2019) [personas]	482
[% respecto del total de la población]	17,0%

Grado de juventud de la población (población ≤ 15 años) (1 enero 2019) [%]	16,5%	Nut: 21,0%	CM: 15,3%
Grado de envejecimiento de la población (población ≥ 65 años) (1 enero 2019) [%]	18,5%	Nut: 11,4%	CM: 17,7%
Proporción de dependencia (1 enero 2019) [ratio:(poblac ≤15 años+≥65 años)/(poblac 16-64 años)]	0,54	Nut: 0,48	CM: 0,49
Proporción de reemplazamiento (1 enero 2019) [ratio: (población 16-40 años) / (población 41-65 años)]	0,73	Nut: 0,80	CM: 0,81

Crecimiento de la población empadronada [%] [enero 2018-enero 2019]	5,2%
Crecimiento vegetativo (2018) [número] [nacimientos - defunciones] [enero 2018-enero 2019]	3
Emigraciones al resto de Comunidades Autónomas (2019) [número de bajas en el Padrón en la CM]	59
Saldo migratorio (2019) [número: inmigración - emigración.]	151

Evolución 2007-2019 de la edad media de la población [años] [datos a 1 de enero de cada año]

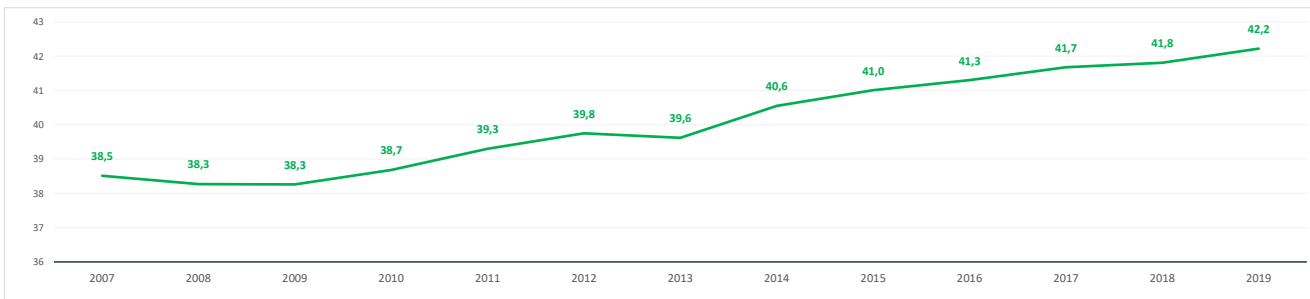

Evolución 2009-2019 de la población ≤ 15 años y ≥ 65 años [%] [datos a 1 de enero de cada año]

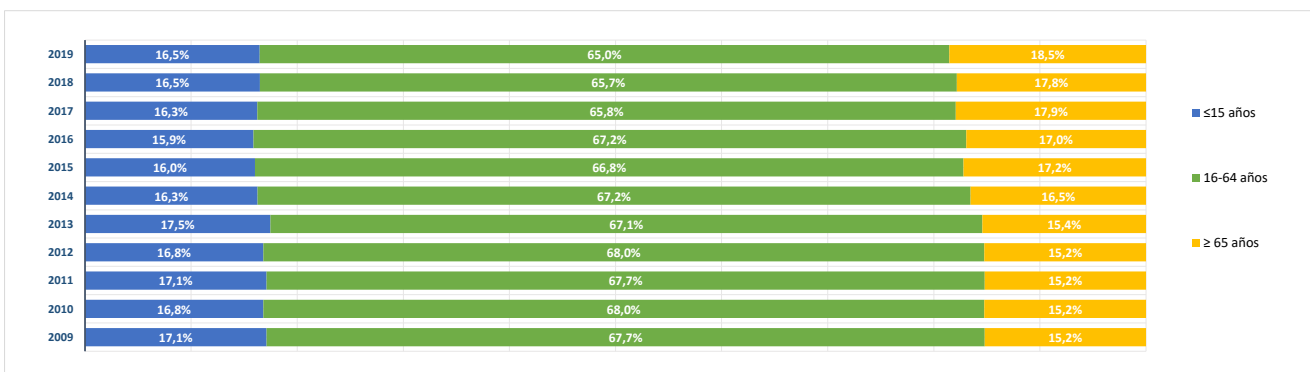

BLOQUE 2. Mercado de trabajo y tejido productivo

Zona Sudoeste Comunidad (09)

El Álamo, Aldea del Fresno, Arroyomolinos, Batres, Casarrubuelos, Cubas de la Sagra, Griñón, Moraleja de Enmedio, Navalcarnero, Quijorna, Serranillos del Valle, Sevilla la Nueva, Torrejón de la Calzada, Torrejón de Velasco, Villa del Prado, Villamanta, Villamantilla, Villanueva de Perales



Aldea del Fresno

1. Mercado de trabajo: datos sobre trabajadores RESIDENTES en la zona/municipio

1a. Población de 16 a 64 años

Población de 16-64 años [potencialmente activa] [Padrón municipal] [1 de enero 2019] **1.819**
 % sobre el total de la Comunidad de Madrid **0,0%**

Evolución de la población de 16-64 años [en la zona o municipio de residencia]

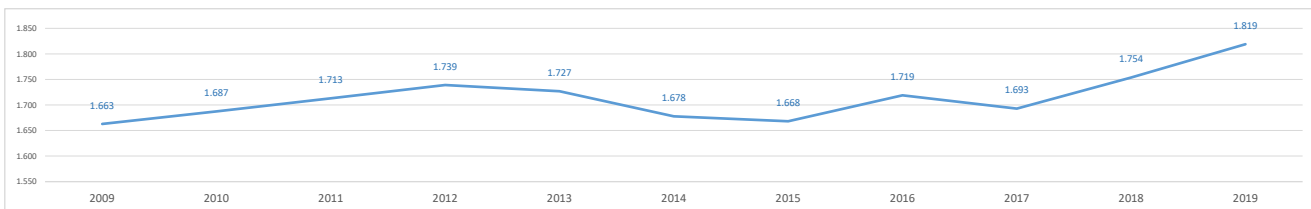

1b. Paro registrado

Evolución del número de parados registrados (en la zona o municipio de residencia)

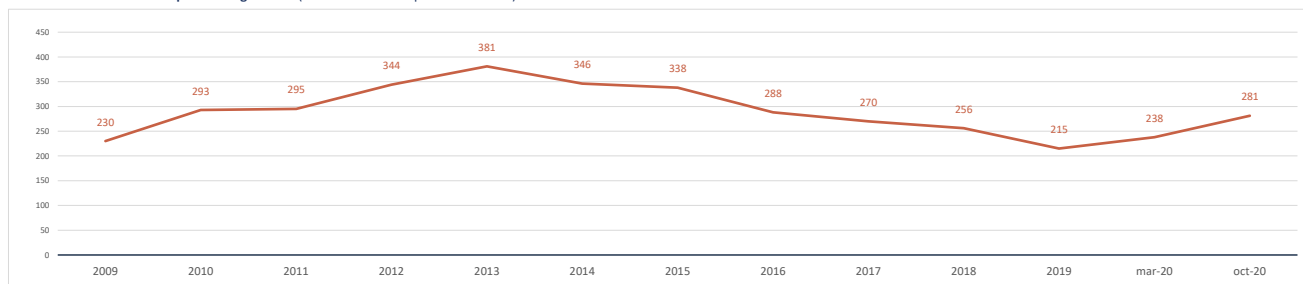

Impacto de la pandemia COVID-19 sobre el paro registrado (periodo marzo-octubre 2020)

Parados registrados (31 marzo 2020) [zona/municipio de residencia] **238**

Parados registrados, edad ≤ 24 años	11
Parados registrados, edad 25-44 años	97
Parados registrados, edad ≥ 45 años	130

Parados registrados, hombres	116
Parados registrados, mujeres	122

Parados registrados (31 octubre 2020) [zona/municipio de residencia] **281**

Parados registrados, edad ≤ 24 años	25
Parados registrados, edad 25-44 años	110
Parados registrados, edad ≥ 45 años	146

Parados registrados, hombres	126
Parados registrados, mujeres	155

Gráfico comparativo Paro registrado en Marzo y Octubre por Rango de Edad y Sexo

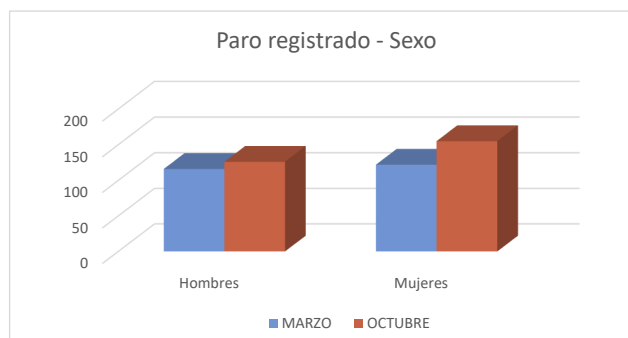
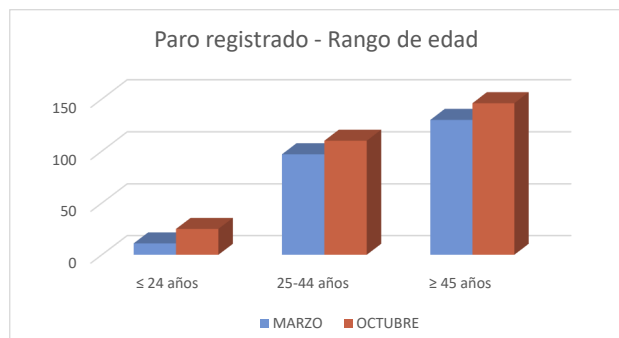

1c. Afiliados a la Seguridad Social por municipio de residencia del trabajador

Total Afiliados a la Seguridad Social, por ubicación residencia (1 enero 2020) **849**
 % sobre el total de la Comunidad de Madrid **0,03%**

Afiliados por intervalo de edad (1/1/2020)	N	%
● Afiliados a la Seguridad Social < 30 años	112	13,2%
● Afiliados a la Seguridad Social 30-49 años	477	56,2%
● Afiliados a la Seguridad Social ≥ 50 años	260	30,6%



Afiliados por grupo cotización [régimen general] [1/1/2020]	N	%
● Ingenieros/licenciados afiliados a la Seguridad Social	41	4,8%
● Ingenieros técnicos, peritos y ayudantes titulados afiliados a la Seguridad Social	29	3,4%
● Jefes administrativos y de taller afiliados a la Seguridad Social	31	3,7%
● Ayudantes no titulados afiliados a la Seguridad Social	21	2,5%
● Oficiales administrativos afiliados a la Seguridad Social	57	6,7%
● Subalternos afiliados a la Seguridad Social	66	7,8%
● Auxiliares administrativos afiliados a la Seguridad Social	93	11,0%
● Oficiales de primera y segunda afiliados a la Seguridad Social	129	15,2%
● Oficiales de tercera y especialistas afiliados a la Seguridad Social	84	9,9%
● Peones afiliados a la Seguridad Social	119	14,0%
● Menores de dieciocho años afiliados a la Seguridad Social	0	0,0%
● Afiliados a la Seguridad Social sin grupo de cotización	179	21,1%

Afiliados por rama de actividad (municipio de residencia) (1/1/2020)	N	%
● Afiliados Seguridad Social, rama agricultura y ganadería	29	3,4%
● Afiliados Seguridad Social, rama minería, industria y energía	59	6,9%
● Afiliados Seguridad Social, rama de construcción	103	12,1%
● Afiliados Seguridad Social, rama de servicios de distribución y hostelería	245	28,9%
● Afiliados Seguridad Social, rama de servicios a empresas y financieros	131	15,4%
● Afiliados Seguridad Social, rama de otros servicios	282	33,2%

2. Mercado de trabajo: Tejido productivo de la zona/municipio (UNIDADES PRODUCTIVAS y OCUPADOS de esas Unidades productivas)

2a. Nº total de UNIDADES PRODUCTIVAS situadas en la zona/municipio

Unidades productivas [colectivo empresarial] [1 de enero 2020] **241**
 % sobre el total de la Comunidad de Madrid **0,0%**

2b. Nº de OCUPADOS en las unidades productivas situadas en la zona/municipio

Nº de ocupados [Colectivo empresarial] [1 de enero 2020] **627**
 % sobre el total de la Comunidad de Madrid **0,0%**

2c. Evolución del nº total de UNIDADES PRODUCTIVAS y de OCUPADOS situados en la zona/municipio

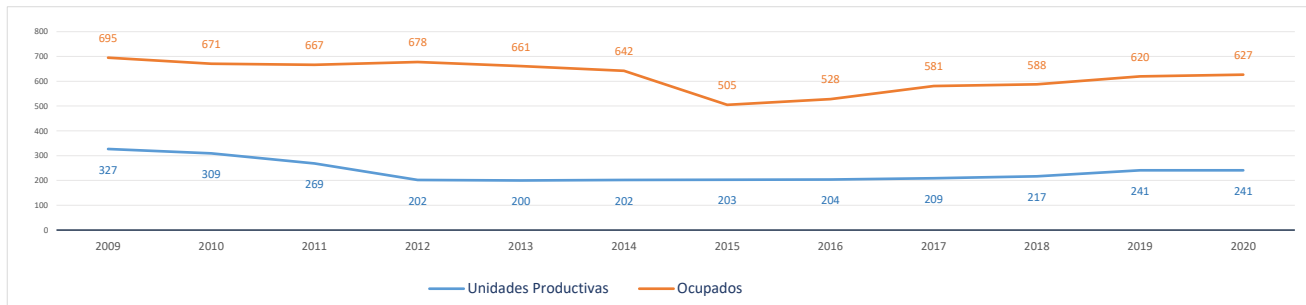

Evolución cronológica de las UNIDADES PRODUCTIVAS en el municipio, la zona y la Región

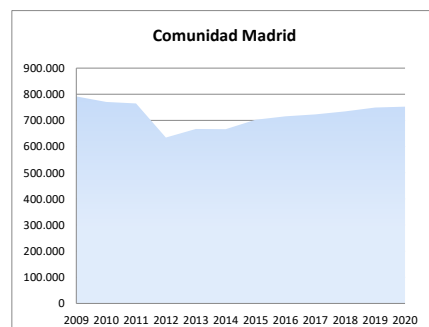
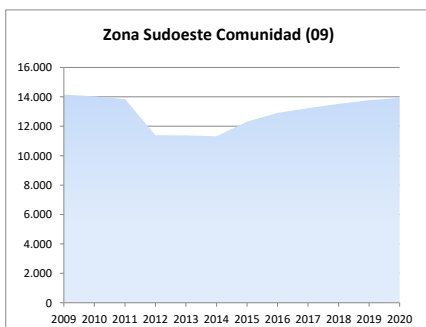
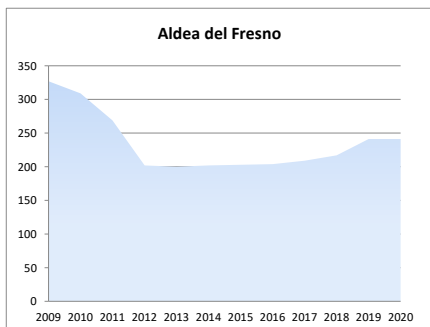

2d. Análisis por estrato de empleo

Evolución del nº de **UNIDADES PRODUCTIVAS** situadas en la zona/municipio, según estrato de empleo 2009-2020 [datos a 1 de enero de cada año]

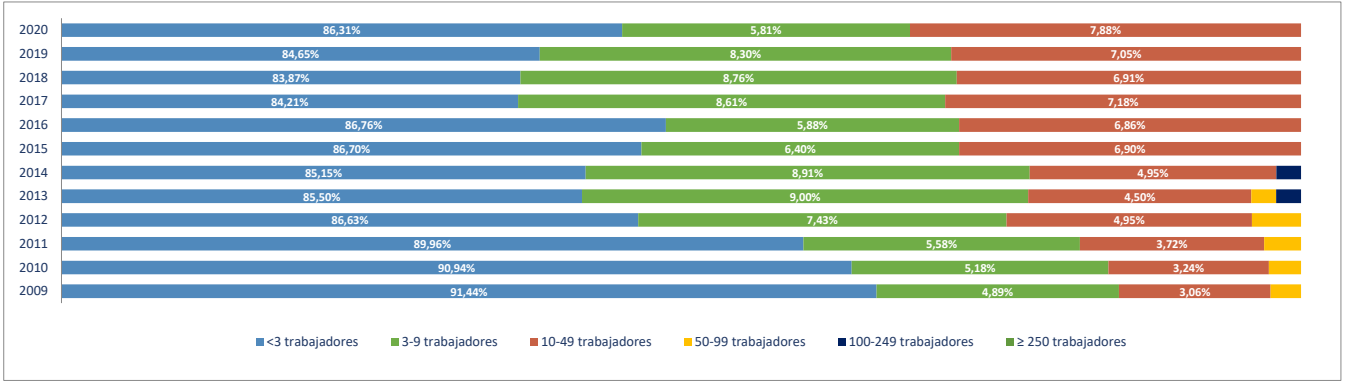

Evolución del nº de **OCUPADOS EN LAS UNIDADES PRODUCTIVAS** situadas en la zona/municipio, según estrato de empleo 2009-2020 [a 1 de enero de cada año]

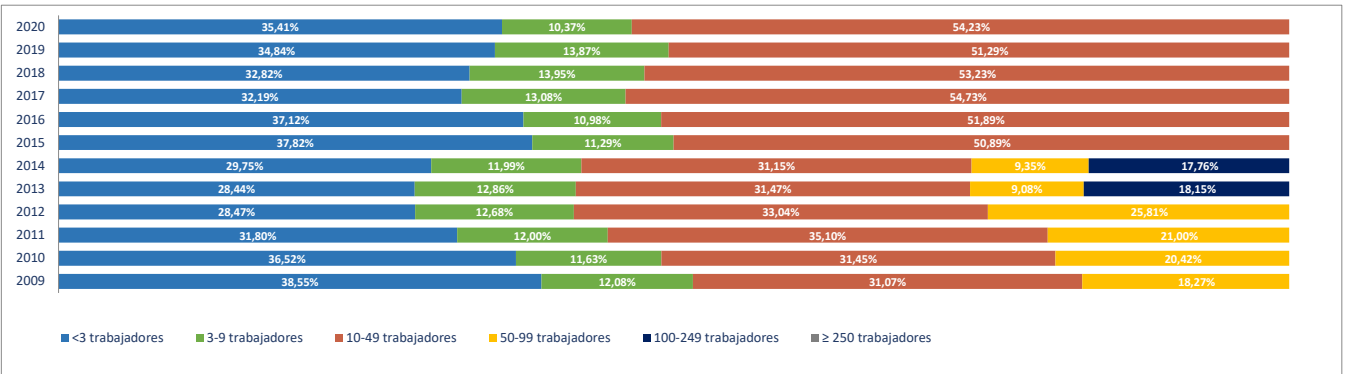

2e. Unidades productivas y ocupados por rama de actividad

Total Rama de actividad en 2020 [R-28 Colectivo empresarial]	Unidades product.	%	Ocupados	%
1ª Agricultura, ganadería, caza, selvicultura y pesca	24	9,96%	35	5,58%
2ª Minería, electricidad y agua	1	0,41%	1	0,16%
3ª Industria de la alimentación, bebidas y tabaco	0	0,00%	0	0,00%
4ª Industria textil, de la confección, cuero y calzado	0	0,00%	0	0,00%
5ª Metálicas básicas e intermedias	1	0,41%	1	0,16%
6ª Construcción de maquinaria y equipo mecánico	0	0,00%	0	0,00%
7ª Construcción de maquinaria y equipo eléctrico, electrónico y óptico	0	0,00%	0	0,00%
8ª Fabricación de material de transporte	0	0,00%	0	0,00%
9ª Industria del papel y artes gráficas	0	0,00%	0	0,00%
10ª Industria química, coquerías y refino de petróleo	0	0,00%	0	0,00%
11ª Fabricación de otros productos minerales no metálicos	0	0,00%	0	0,00%
12ª Industria de la madera, el caucho y otras industrias manufactureras	1	0,41%	2	0,32%
13ª Construcción	45	18,67%	66	10,53%
14ª Comercio mayorista e intermediarios del comercio (exc. vehículos)	6	2,49%	10	1,59%
15ª Comercio minorista y comercio y reparación de vehículos	28	11,62%	77	12,28%
16ª Hostelería	24	9,96%	55	8,77%
17ª Transporte y almacenamiento	10	4,15%	10	1,59%
18ª Información y comunicaciones	0	0,00%	0	0,00%
19ª Actividades Inmobiliarias	4	1,66%	17	2,71%
20ª Actividades profesionales, científicas y técnicas	10	4,15%	11	1,75%
21ª Actividades administrativas y servicios auxiliares	10	4,15%	11	1,75%
22ª Actividades financieras y de seguros	7	2,90%	14	2,23%
23ª Admón pública, defensa, seguridad social y organismos extraterritoriales	2	0,83%	19	3,03%
24ª Educación	11	4,56%	58	9,25%
25ª Actividades sanitarias y de servicios sociales	17	7,05%	157	25,04%
26ª Actividades artísticas, recreativas y de entretenimiento	16	6,64%	39	6,22%
27ª Reparación y otros servicios personales	11	4,56%	11	1,75%
28ª Actividades asociativas y de los hogares	13	5,39%	33	5,26%

Porcentaje de Unidades productivas y Ocupados por rama de actividad

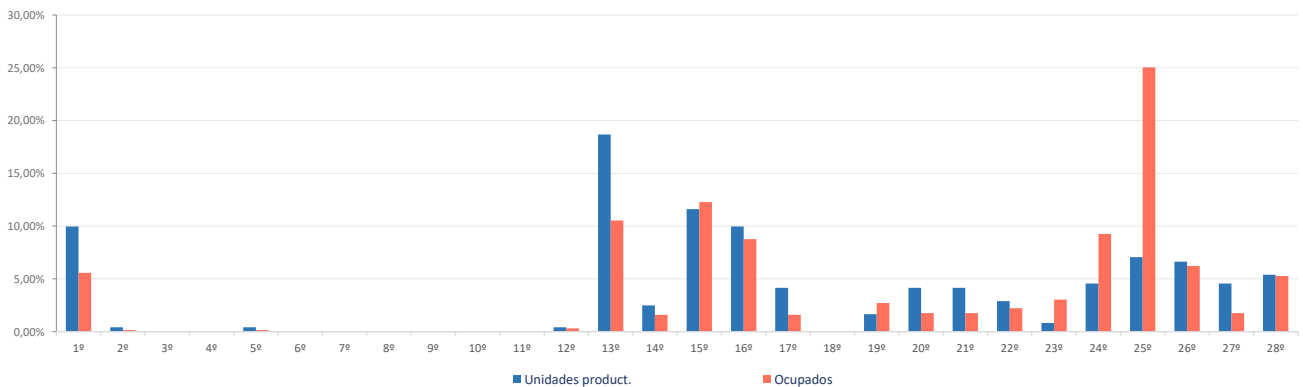

Ranking 20 actividades económicas con más UNIDADES PRODUCTIVAS [R-66 Colectivo empresarial] [1 enero 2020]

1º	Actividades de construcción especializada	30
2º	Comercio minorista (excepto vehículos)	25
3º	Agricultura, ganadería, caza, selvicultura y pesca	24
4º	Servicios de comidas y bebidas	23
5º	Actividades sanitarias y de servicios sociales	17
6º	Actividades artísticas, recreativas y de entretenimiento	16
7º	Construcción general	15
8º	Actividades de los hogares	12
9º	Reparación y otros servicios personales	11
10º	Educación	11
11º	Otras actividades administrativas	10
12º	Comercio mayorista e intermediarios del comercio (exc. vehículos)	6
13º	Transporte terrestre de viajeros	5
14º	Otras actividades profesionales	5
15º	Transporte terrestre de mercancías y por tubería	4
16º	Actividades Inmobiliarias	4
17º	Intermediación financiera excepto seguros y fondos de pensiones	4
18º	Actividades auxiliares a los servicios financieros y a los seguros	3
19º	Comercio y reparación de vehículos	3
20º	Actividades jurídicas y de contabilidad	2

Comparativa 20 actividades económicas con más UNIDADES PRODUCTIVAS en el municipio, la zona y la Región [R-66 Colectivo empresarial] [1 enero 2020]

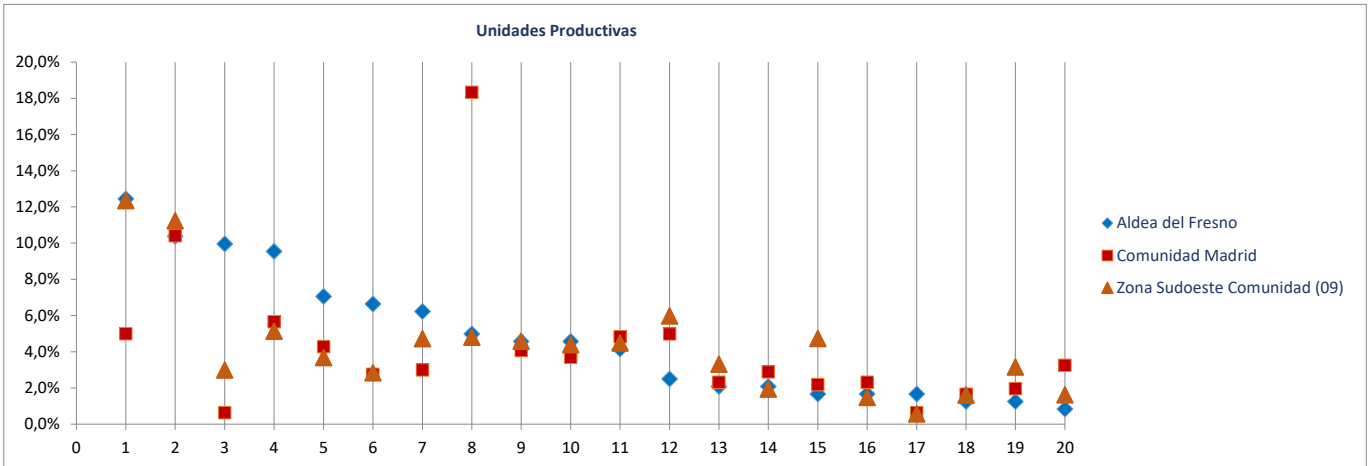

Ranking 20 actividades económicas con más OCUPADOS [R-66 Colectivo empresarial] [1 enero 2020]

1º	Actividades sanitarias y de servicios sociales	157
2º	Comercio minorista (excepto vehículos)	64
3º	Educación	58
4º	Servicios de comidas y bebidas	54
5º	Actividades de construcción especializada	50
6º	Actividades artísticas, recreativas y de entretenimiento	39
7º	Agricultura, ganadería, caza, selvicultura y pesca	35
8º	Actividades asociativas	20
9º	Admón publica, defensa, seguridad social y organismos extraterritoriales	19
10º	Actividades Inmobiliarias	17
11º	Construcción general	16
12º	Comercio y reparación de vehículos	13
13º	Actividades de los hogares	13
14º	Otras actividades administrativas	11
15º	Intermediación financiera excepto seguros y fondos de pensiones	11
16º	Reparación y otros servicios personales	11
17º	Comercio mayorista e intermediarios del comercio (exc. vehículos)	10
18º	Otras actividades profesionales	6
19º	Transporte terrestre de viajeros	5
20º	Transporte terrestre de mercancías y por tubería	4

Comparativa 20 actividades económicas con más OCUPADOS en el municipio, la zona y la Región [R66 - Colectivo empresarial] [1 enero 2020]

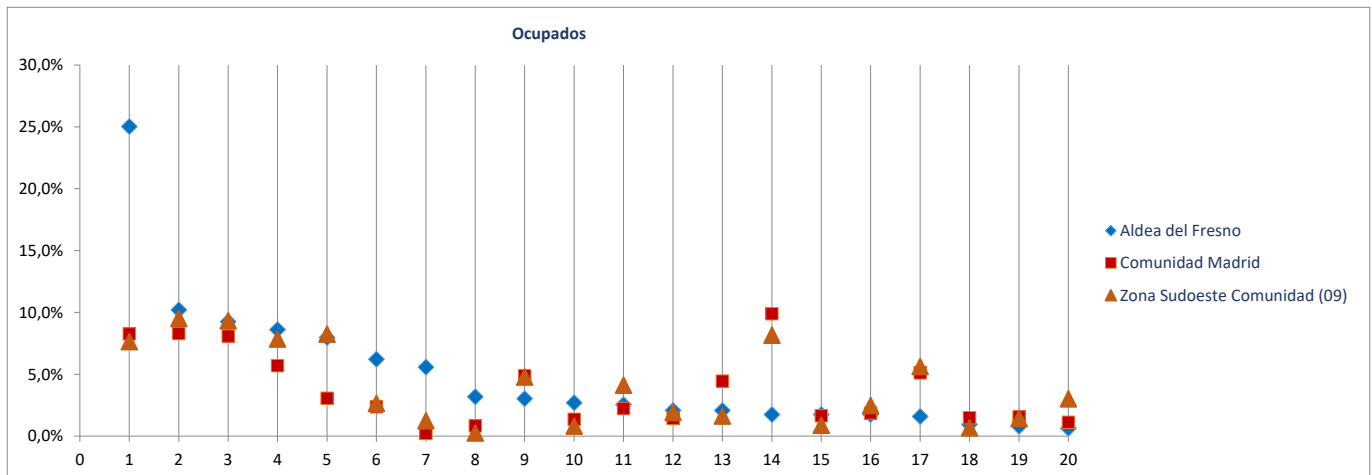

Radiografía de las zonas NUTS4 madrileñas

BLOQUE 1. Datos geográficos y demográficos

Zona Sudoeste Comunidad (09)

El Álamo, Aldea del Fresno, Arroyomolinos, Batres, Casarrubuelos, Cubas de la Sagra, Griñón, Moraleja de Enmedio, Navalcarnero, Quijorna, Serranillos del Valle, Sevilla la Nueva, Torrejón de la Calzada, Torrejón de Velasco, Villa del Prado, Villamanta, Villamantilla, Villanueva de Perales



Arroyomolinos

Superficie (Km ²)	20,8
Densidad de población (1 enero 2019) [habitantes/km2]	1.509

Evolución 2007-2019 de la población empadronada [personas] [datos a 1 de enero de cada año]

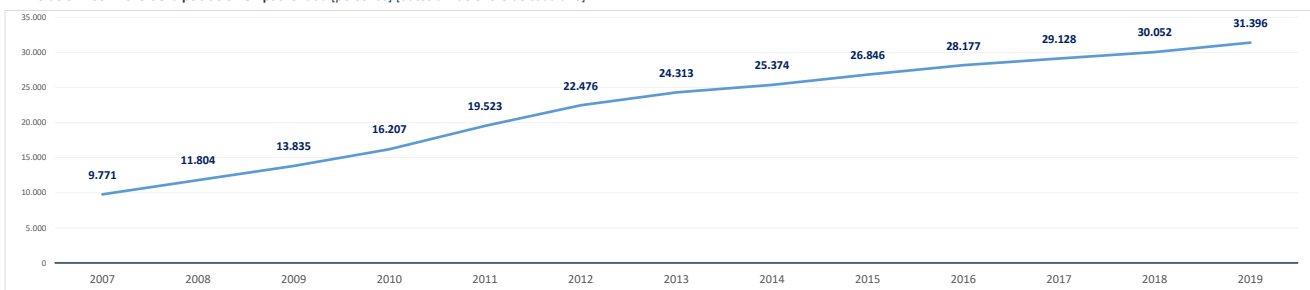

Población empadronada (1 enero 2019) [personas]	31.396
Edad media de la población (2019) [años]	32,9

Población 16-30 años (1 enero 2019) [personas]	3.914
[% respecto del total de la población]	12,5%
Población extranjera (1 enero 2019) [personas]	2.177
[% respecto del total de la población]	6,9%

Grado de juventud de la población (población ≤ 15 años) (1 enero 2019) [%]	26,1%	Nut: 21,0%	CM: 15,3%
Grado de envejecimiento de la población (población ≥ 65 años) (1 enero 2019) [%]	5,5%	Nut: 11,4%	CM: 17,7%
Proporción de dependencia (1 enero 2019) [ratio:(poblac ≤15 años+≥65 años)/(poblac 16-64 años)]	0,46	Nut: 0,48	CM: 0,49
Proporción de reemplazamiento (1 enero 2019) [ratio: (población 16-40 años) / (población 41-65 años)]	0,84	Nut: 0,80	CM: 0,81

Crecimiento de la población empadronada [%] [enero 2018-enero 2019]	4,5%
Crecimiento vegetativo (2018) [número] [nacimientos - defunciones] [enero 2018-enero 2019]	379
Emigraciones al resto de Comunidades Autónomas (2019) [número de bajas en el Padrón en la CM]	352
Saldo migratorio (2019) [número: inmigración - emigración.]	1.217

Evolución 2007-2019 de la edad media de la población [años] [datos a 1 de enero de cada año]

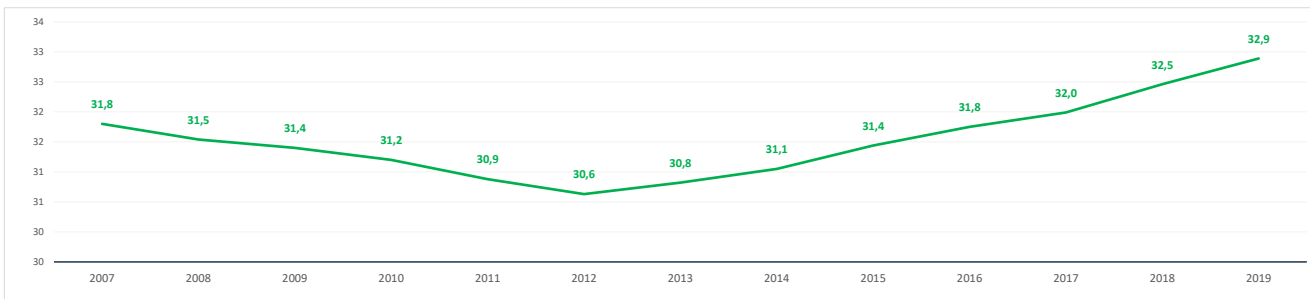

Evolución 2009-2019 de la población ≤ 15 años y ≥ 65 años [%] [datos a 1 de enero de cada año]

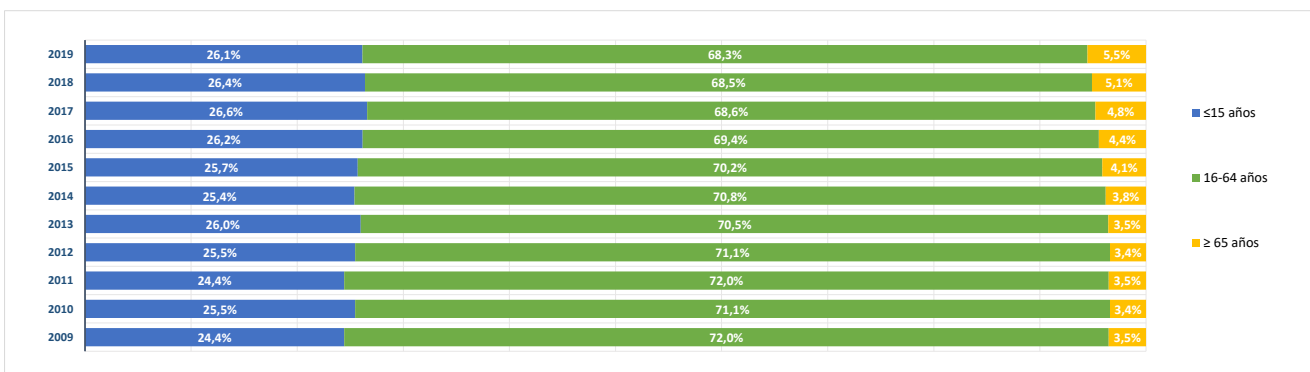

BLOQUE 2. Mercado de trabajo y tejido productivo

Zona Sudoeste Comunidad (09)

El Álamo, Aldea del Fresno, Arroyomolinos, Batres, Casarrubuelos, Cubas de la Sagra, Griñón, Moraleja de Enmedio, Navalcarnero, Quijorna, Serranillos del Valle, Sevilla la Nueva, Torrejón de la Calzada, Torrejón de Velasco, Villa del Prado, Villamanta, Villamantilla, Villanueva de Perales



Arroyomolinos

1. Mercado de trabajo: datos sobre trabajadores RESIDENTES en la zona/municipio

1a. Población de 16 a 64 años

Población de 16-64 años [potencialmente activa] [Padrón municipal] [1 de enero 2019] **21.042**
 % sobre el total de la Comunidad de Madrid **0,5%**

Evolución de la población de 16-64 años [en la zona o municipio de residencia]

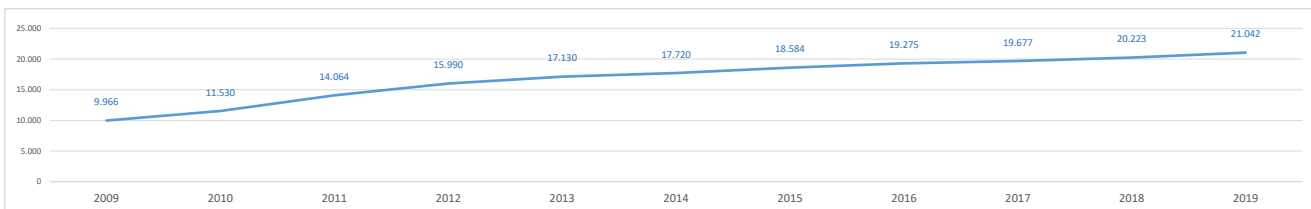

1b. Paro registrado

Evolución del número de parados registrados (en la zona o municipio de residencia)

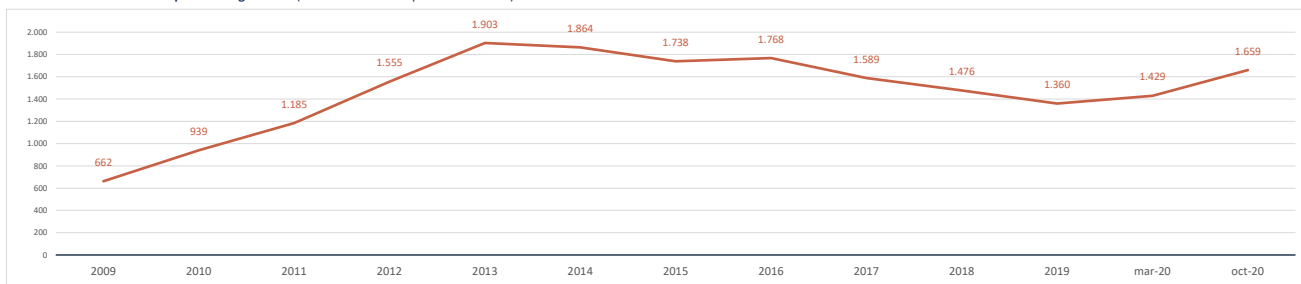

Impacto de la pandemia COVID-19 sobre el paro registrado (periodo marzo-octubre 2020)

Parados registrados (31 marzo 2020) [zona/municipio de residencia] **1.429**

Parados registrados, edad ≤ 24 años	143
Parados registrados, edad 25-44 años	676
Parados registrados, edad ≥ 45 años	610

Parados registrados, hombres	513
Parados registrados, mujeres	916

Parados registrados (31 octubre 2020) [zona/municipio de residencia] **1.659**

Parados registrados, edad ≤ 24 años	191
Parados registrados, edad 25-44 años	785
Parados registrados, edad ≥ 45 años	683

Parados registrados, hombres	626
Parados registrados, mujeres	1.033

Gráfico comparativo Paro registrado en Marzo y Octubre por Rango de Edad y Sexo

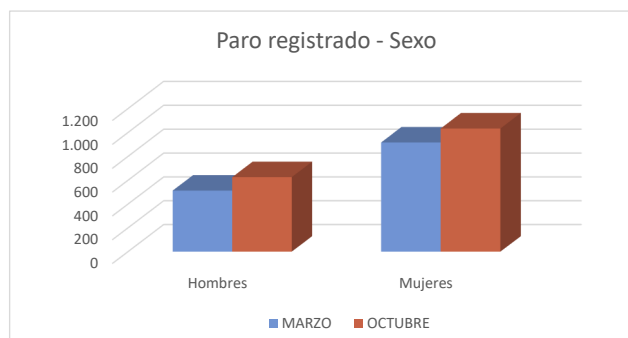
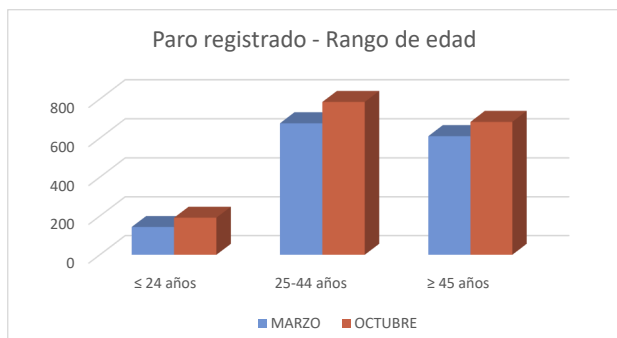

1c. Afiliados a la Seguridad Social por municipio de residencia del trabajador

Total Afiliados a la Seguridad Social, por ubicación **residencia** (1 enero 2020) **11.521**
 % sobre el total de la Comunidad de Madrid **0,35%**

Afiliados por intervalo de edad (1/1/2020)	N	%
● Afiliados a la Seguridad Social < 30 años	1.443	12,5%
● Afiliados a la Seguridad Social 30-49 años	7.300	63,4%
● Afiliados a la Seguridad Social ≥ 50 años	2.778	24,1%



Afiliados por grupo cotización [régimen general] [1/1/2020]	N	%
● Ingenieros/licenciados afiliados a la Seguridad Social	1.169	10,1%
● Ingenieros técnicos, peritos y ayudantes titulados afiliados a la Seguridad Social	898	7,8%
● Jefes administrativos y de taller afiliados a la Seguridad Social	715	6,2%
● Ayudantes no titulados afiliados a la Seguridad Social	519	4,5%
● Oficiales administrativos afiliados a la Seguridad Social	1.425	12,4%
● Subalternos afiliados a la Seguridad Social	543	4,7%
● Auxiliares administrativos afiliados a la Seguridad Social	1.465	12,7%
● Oficiales de primera y segunda afiliados a la Seguridad Social	1.032	9,0%
● Oficiales de tercera y especialistas afiliados a la Seguridad Social	579	5,0%
● Peones afiliados a la Seguridad Social	560	4,9%
● Menores de dieciocho años afiliados a la Seguridad Social	2	0,0%
● Afiliados a la Seguridad Social sin grupo de cotización	2.614	22,7%

Afiliados por rama de actividad (municipio de residencia) (1/1/2020)	N	%
● Afiliados Seguridad Social, rama agricultura y ganadería	17	0,1%
● Afiliados Seguridad Social, rama minería, industria y energía	794	6,9%
● Afiliados Seguridad Social, rama de construcción	869	7,5%
● Afiliados Seguridad Social, rama de servicios de distribución y hostelería	3.543	30,8%
● Afiliados Seguridad Social, rama de servicios a empresas y financieros	3.001	26,0%
● Afiliados Seguridad Social, rama de otros servicios	3.297	28,6%

2. Mercado de trabajo: Tejido productivo de la zona/municipio (UNIDADES PRODUCTIVAS y OCUPADOS de esas Unidades productivas)

2a. Nº total de UNIDADES PRODUCTIVAS situadas en la zona/municipio

Unidades productivas [colectivo empresarial] [1 de enero 2020] **2.987**
 % sobre el total de la Comunidad de Madrid **0,4%**

2b. Nº de OCUPADOS en las unidades productivas situadas en la zona/municipio

Nº de ocupados [Colectivo empresarial] [1 de enero 2020] **10.400**
 % sobre el total de la Comunidad de Madrid **0,3%**

2c. Evolución del nº total de UNIDADES PRODUCTIVAS y de OCUPADOS situados en la zona/municipio

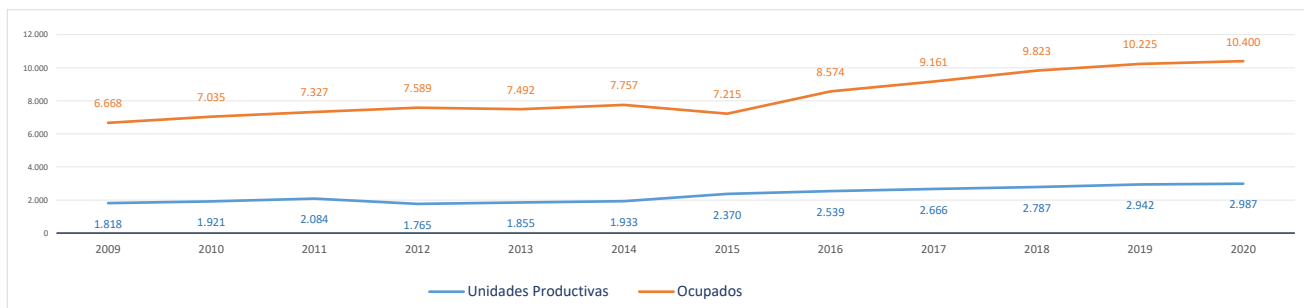

Evolución cronológica de las UNIDADES PRODUCTIVAS en el municipio, la zona y la Región

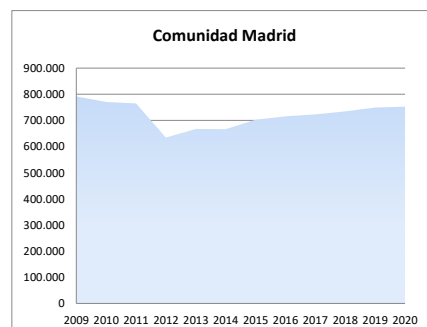
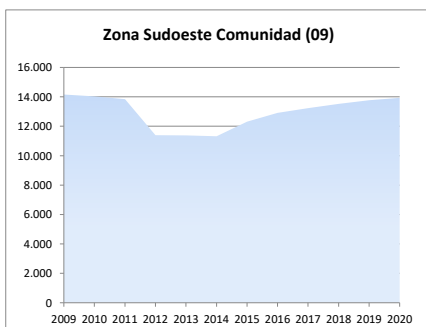
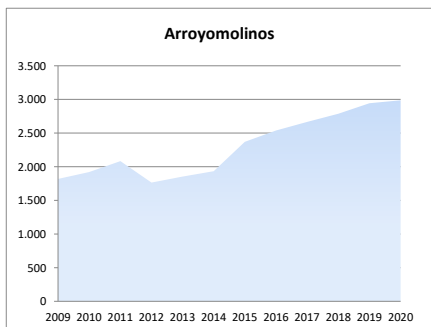

2d. Análisis por estrato de empleo

Evolución del nº de **UNIDADES PRODUCTIVAS** situadas en la zona/municipio, según estrato de empleo 2009-2020 [datos a 1 de enero de cada año]

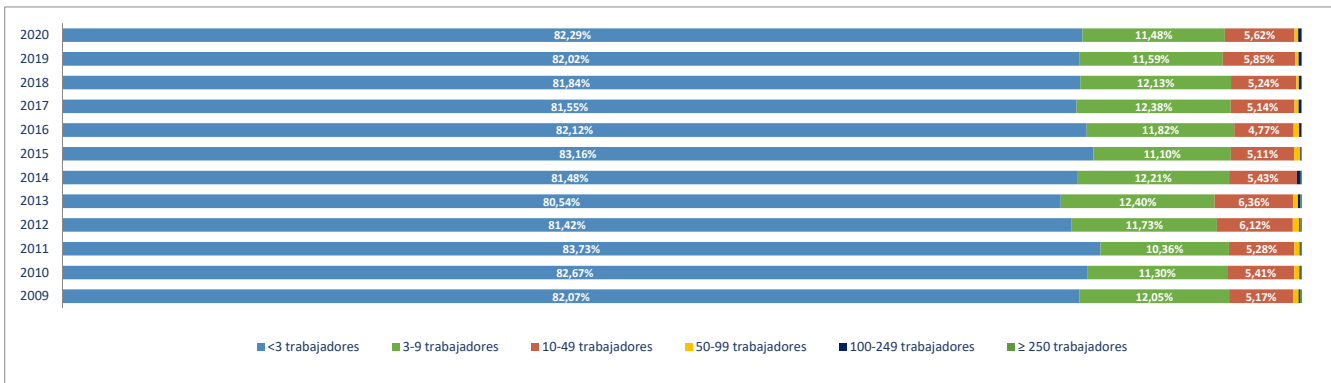

Evolución del nº de **OCUPADOS EN LAS UNIDADES PRODUCTIVAS** situadas en la zona/municipio, según estrato de empleo 2009-2020 [a 1 de enero de cada año]

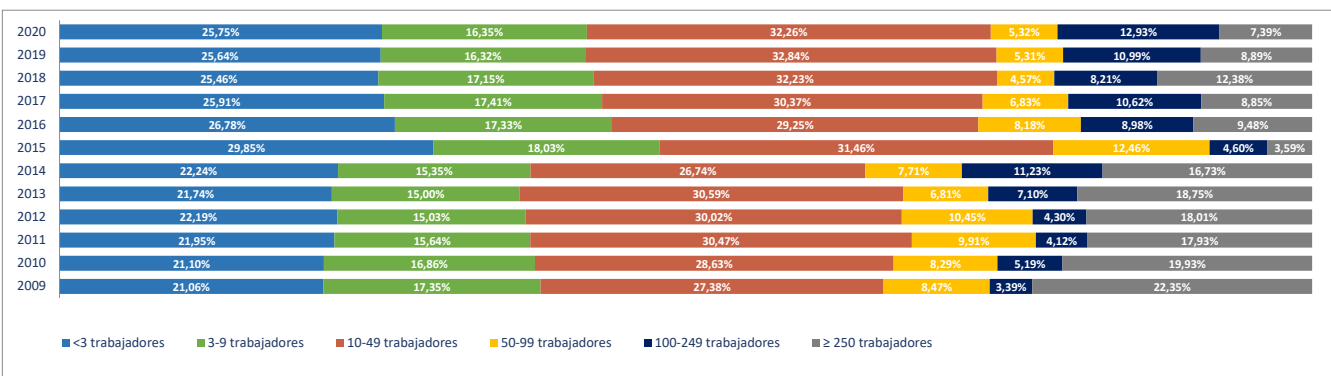

2e. Unidades productivas y ocupados por rama de actividad

Total Rama de actividad en 2020 [R-28 Colectivo empresarial]	Unidades product.	%	Ocupados	%
1ª Agricultura, ganadería, caza, selvicultura y pesca	9	0,30%	10	0,10%
2ª Minería, electricidad y agua	3	0,10%	6	0,06%
3ª Industria de la alimentación, bebidas y tabaco	3	0,10%	3	0,03%
4ª Industria textil, de la confección, cuero y calzado	15	0,50%	17	0,16%
5ª Metálicas básicas e intermedias	39	1,31%	109	1,05%
6ª Construcción de maquinaria y equipo mecánico	5	0,17%	45	0,43%
7ª Construcción de maquinaria y equipo eléctrico, electrónico y óptico	8	0,27%	10	0,10%
8ª Fabricación de material de transporte	0	0,00%	0	0,00%
9ª Industria del papel y artes gráficas	14	0,47%	16	0,15%
10ª Industria química, coquerías y refino de petróleo	0	0,00%	0	0,00%
11ª Fabricación de otros productos minerales no metálicos	1	0,03%	1	0,01%
12ª Industria de la madera, el caucho y otras industrias manufactureras	43	1,44%	104	1,00%
13ª Construcción	513	17,17%	1.380	13,27%
14ª Comercio mayorista e intermediarios del comercio (exc. vehículos)	181	6,06%	478	4,60%
15ª Comercio minorista y comercio y reparación de vehículos	512	17,14%	2.024	19,46%
16ª Hostelería	154	5,16%	906	8,71%
17ª Transporte y almacenamiento	279	9,34%	506	4,87%
18ª Información y comunicaciones	96	3,21%	238	2,29%
19ª Actividades Inmobiliarias	51	1,71%	109	1,05%
20ª Actividades profesionales, científicas y técnicas	202	6,76%	302	2,90%
21ª Actividades administrativas y servicios auxiliares	155	5,19%	734	7,06%
22ª Actividades financieras y de seguros	69	2,31%	899	8,64%
23ª Admón publica, defensa, seguridad social y organismos extraterritoriales	2	0,07%	410	3,94%
24ª Educación	122	4,08%	1.108	10,65%
25ª Actividades sanitarias y de servicios sociales	103	3,45%	200	1,92%
26ª Actividades artísticas, recreativas y de entretenimiento	98	3,28%	330	3,17%
27ª Reparación y otros servicios personales	125	4,18%	247	2,38%
28ª Actividades asociativas y de los hogares	185	6,19%	208	2,00%

Porcentaje de Unidades productivas y Ocupados por rama de actividad

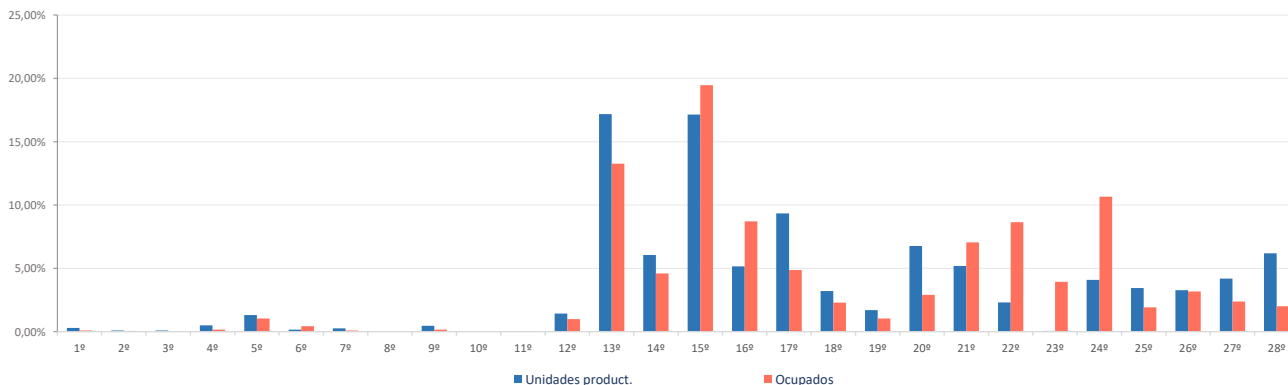

Ranking 20 actividades económicas con más UNIDADES PRODUCTIVAS [R-66 Colectivo empresarial] [1 enero 2020]

1ª	Comercio minorista (excepto vehículos)	403
2ª	Actividades de construcción especializada	379
3ª	Actividades de los hogares	183
4ª	Comercio mayorista e intermediarios del comercio (exc. vehículos)	181
5ª	Servicios de comidas y bebidas	151
6ª	Otras actividades administrativas	140
7ª	Construcción general	134
8ª	Transporte terrestre de viajeros	127
9ª	Reparación y otros servicios personales	125
10ª	Transporte terrestre de mercancías y por tubería	124
11ª	Educación	122
12ª	Comercio y reparación de vehículos	109
13ª	Actividades sanitarias y de servicios sociales	103
14ª	Actividades artísticas, recreativas y de entretenimiento	98
15ª	Otras actividades profesionales	65
16ª	Actividades auxiliares a los servicios financieros y a los seguros	59
17ª	Actividades jurídicas y de contabilidad	54
18ª	Actividades Inmobiliarias	51
19ª	Programación y consultoría informática	50
20ª	Servicios, ensayos y análisis técnicos	43

Comparativa 20 actividades económicas con más UNIDADES PRODUCTIVAS en el municipio, la zona y la Región [R-66 Colectivo empresarial] [1 enero 2020]

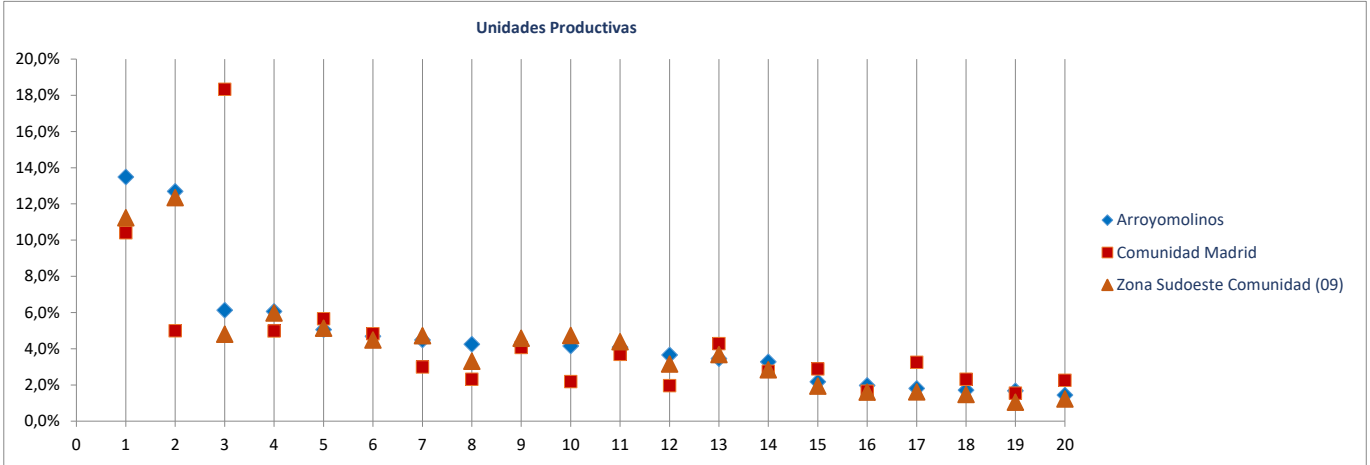

Ranking 20 actividades económicas con más OCUPADOS [R-66 Colectivo empresarial] [1 enero 2020]

1ª	Comercio minorista (excepto vehículos)	1.831
2ª	Educación	1.108
3ª	Actividades de construcción especializada	937
4ª	Servicios de comidas y bebidas	897
5ª	Actividades auxiliares a los servicios financieros y a los seguros	842
6ª	Otras actividades administrativas	694
7ª	Comercio mayorista e intermediarios del comercio (exc. vehículos)	478
8ª	Construcción general	443
9ª	Admón publica, defensa, seguridad social y organismos extraterritoriales	410
10ª	Actividades artísticas, recreativas y de entretenimiento	330
11ª	Transporte terrestre de mercancías y por tubería	272
12ª	Reparación y otros servicios personales	247
13ª	Actividades sanitarias y de servicios sociales	200
14ª	Actividades de los hogares	196
15ª	Comercio y reparación de vehículos	193
16ª	Transporte terrestre de viajeros	157
17ª	Programación y consultoría informática	119
18ª	Actividades Inmobiliarias	109
19ª	Fabricación de productos metálicos, excepto maquinaria y equipo	108
20ª	Publicidad y estudios de mercado	74

Comparativa 20 actividades económicas con más OCUPADOS en el municipio, la zona y la Región [R66 - Colectivo empresarial] [1 enero 2020]

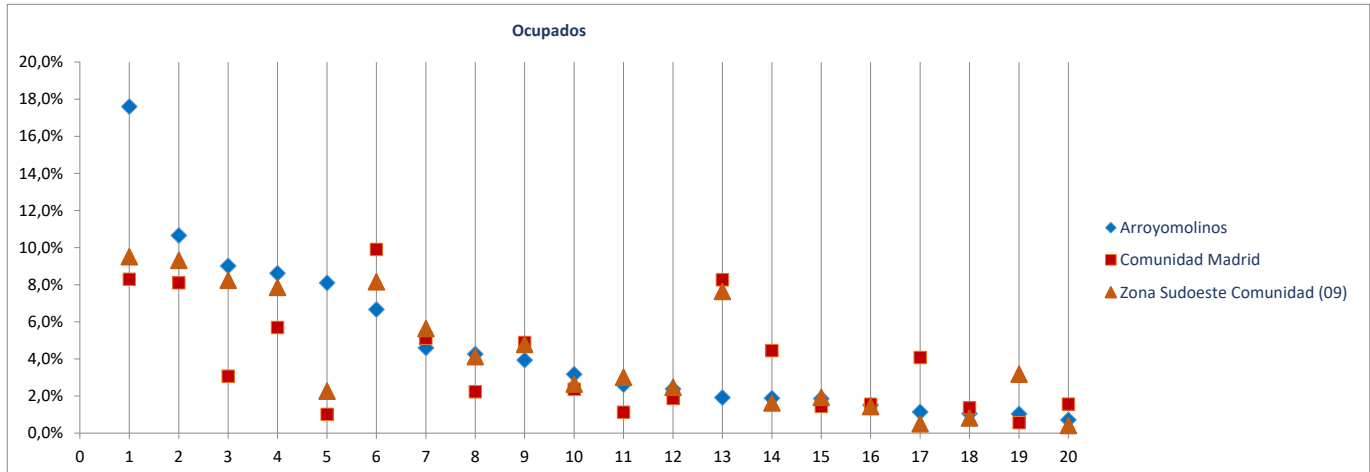

Radiografía de las zonas NUTS4 madrileñas

BLOQUE 1. Datos geográficos y demográficos

Zona Sudoeste Comunidad (09)

El Álamo, Aldea del Fresno, Arroyomolinos, Batres, Casarrubuelos, Cubas de la Sagra, Griñón, Moraleja de Enmedio, Navalcarnero, Quijorna, Serranillos del Valle, Sevilla la Nueva, Torrejón de la Calzada, Torrejón de Velasco, Villa del Prado, Villamanta, Villamantilla, Villanueva de Perales



Batres

Superficie (Km ²)	21,4
Densidad de población (1 enero 2019) [habitantes/km2]	79

Evolución 2007-2019 de la población empadronada [personas] [datos a 1 de enero de cada año]

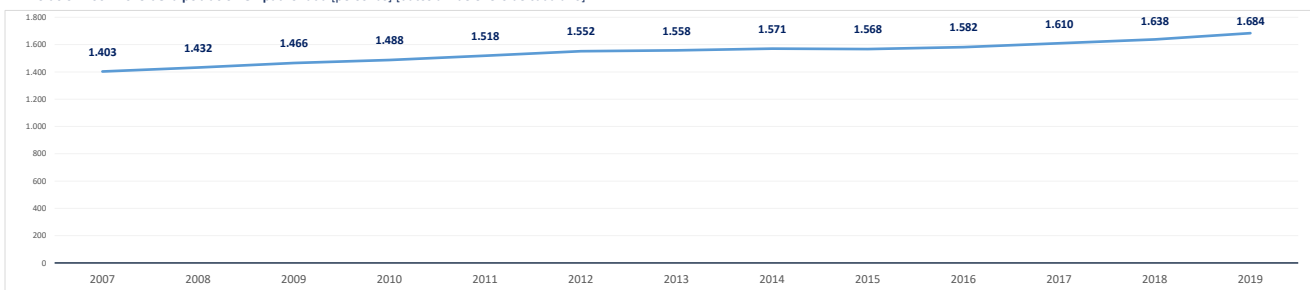

Población empadronada (1 enero 2019) [personas]	1.684
Edad media de la población (2019) [años]	41,5

Población 16-30 años (1 enero 2019) [personas]	252
[% respecto del total de la población]	15,0%
Población extranjera (1 enero 2019) [personas]	122
[% respecto del total de la población]	7,2%

Grado de juventud de la población (población ≤ 15 años) (1 enero 2019) [%]	14,9%	Nut: 21,0%	CM: 15,3%
Grado de envejecimiento de la población (población ≥ 65 años) (1 enero 2019) [%]	14,7%	Nut: 11,4%	CM: 17,7%
Proporción de dependencia (1 enero 2019) [ratio:(poblac ≤15 años+≥65 años)/(poblac 16-64 años)]	0,42	Nut: 0,48	CM: 0,49
Proporción de reemplazamiento (1 enero 2019) [ratio: (población 16-40 años) / (población 41-65 años)]	0,62	Nut: 0,80	CM: 0,81

Crecimiento de la población empadronada [%] [enero 2018-enero 2019]	2,8%
Crecimiento vegetativo (2018) [número] [nacimientos - defunciones] [enero 2018-enero 2019]	3
Emigraciones al resto de Comunidades Autónomas (2019) [número de bajas en el Padrón en la CM]	45
Saldo migratorio (2019) [número: inmigración - emigración.]	63

Evolución 2007-2019 de la edad media de la población [años] [datos a 1 de enero de cada año]

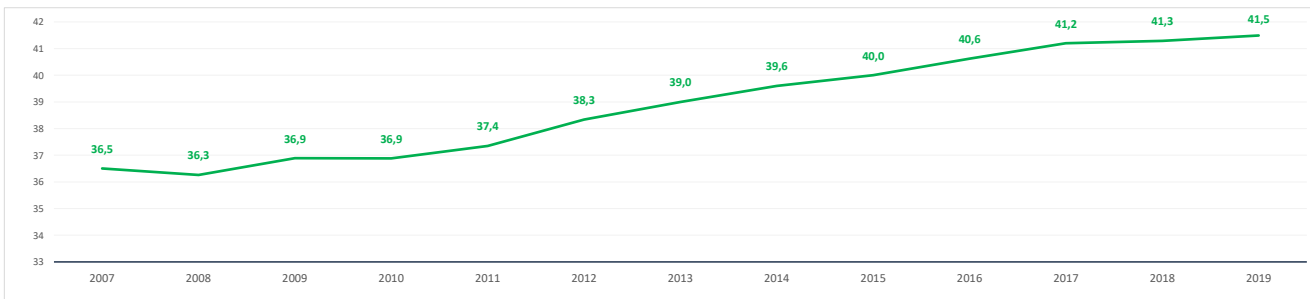

Evolución 2009-2019 de la población ≤ 15 años y ≥ 65 años [%] [datos a 1 de enero de cada año]

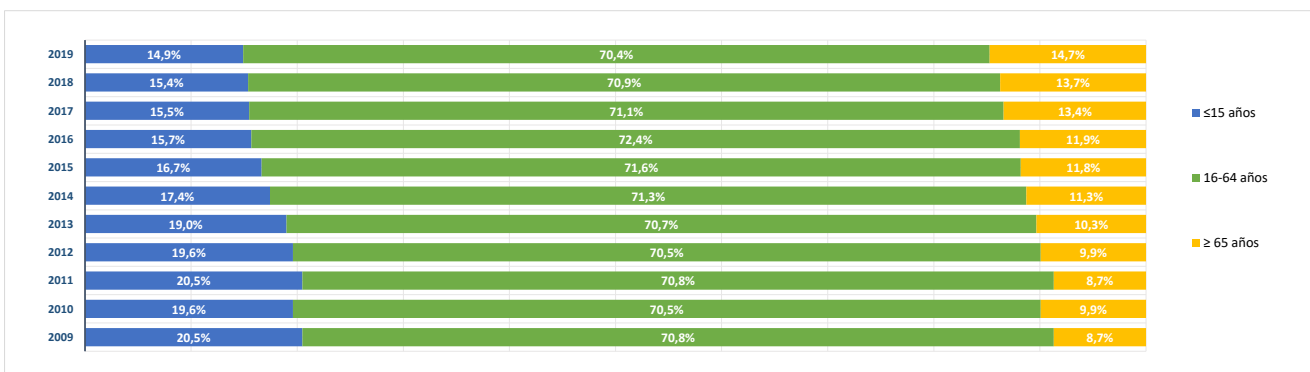

BLOQUE 2. Mercado de trabajo y tejido productivo

Zona Sudoeste Comunidad (09)

El Álamo, Aldea del Fresno, Arroyomolinos, Batres, Casarrubuelos, Cubas de la Sagra, Griñón, Moraleja de Enmedio, Navalcarnero, Quijorna, Serranillos del Valle, Sevilla la Nueva, Torrejón de la Calzada, Torrejón de Velasco, Villa del Prado, Villamanta, Villamantilla, Villanueva de Perales



Batres

1. Mercado de trabajo: datos sobre trabajadores RESIDENTES en la zona/municipio

1a. Población de 16 a 64 años

Población de 16-64 años [potencialmente activa] [Padrón municipal] [1 de enero 2019] **1.161**

% sobre el total de la Comunidad de Madrid **0,0%**

Evolución de la población de 16-64 años [en la zona o municipio de residencia]

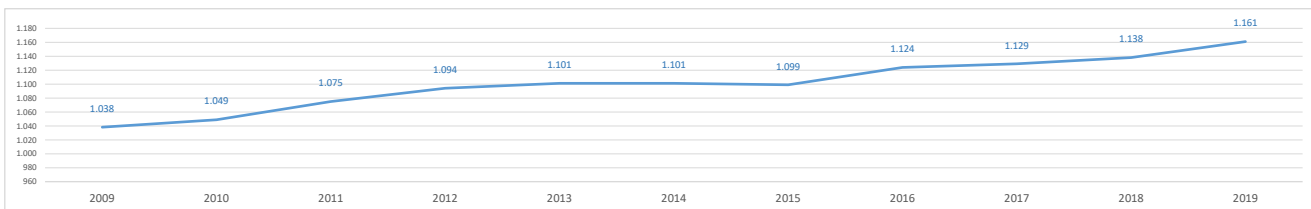

1b. Paro registrado

Evolución del número de parados registrados (en la zona o municipio de residencia)

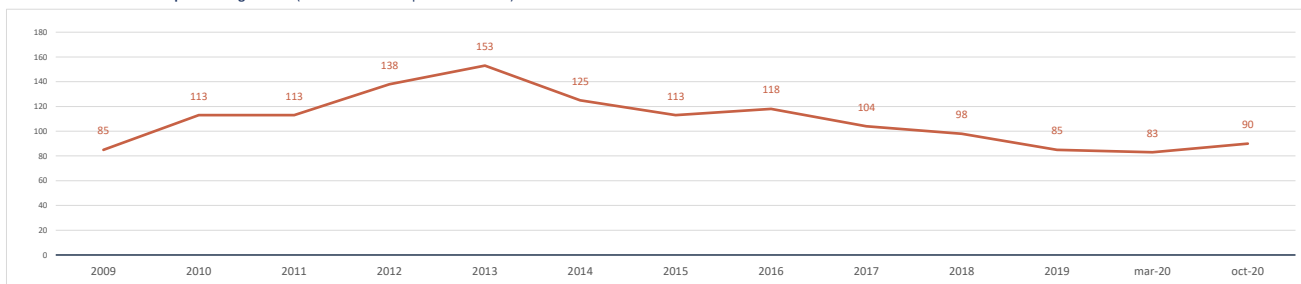

Impacto de la pandemia COVID-19 sobre el paro registrado (periodo marzo-octubre 2020)

Parados registrados (31 marzo 2020) [zona/municipio de residencia] **83**

Parados registrados, edad ≤ 24 años	5
Parados registrados, edad 25-44 años	24
Parados registrados, edad ≥ 45 años	54
Parados registrados, hombres	31
Parados registrados, mujeres	52

Parados registrados (31 octubre 2020) [zona/municipio de residencia] **90**

Parados registrados, edad ≤ 24 años	7
Parados registrados, edad 25-44 años	30
Parados registrados, edad ≥ 45 años	53
Parados registrados, hombres	32
Parados registrados, mujeres	58

Gráfico comparativo Paro registrado en Marzo y Octubre por Rango de Edad y Sexo

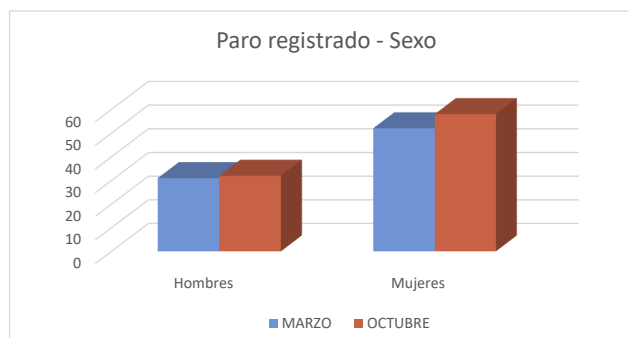
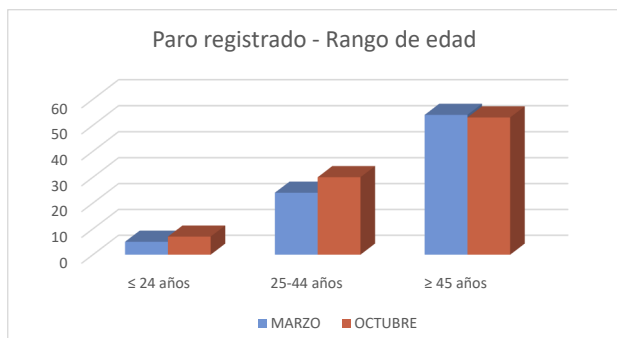

1c. Afiliados a la Seguridad Social por municipio de residencia del trabajador

Total Afiliados a la Seguridad Social, por ubicación residencia (1 enero 2020) **550**
 % sobre el total de la Comunidad de Madrid **0,02%**

Afiliados por intervalo de edad (1/1/2020)	N	%
● Afiliados a la Seguridad Social < 30 años	68	12,4%
● Afiliados a la Seguridad Social 30-49 años	261	47,5%
● Afiliados a la Seguridad Social ≥ 50 años	221	40,2%



Afiliados por grupo cotización [régimen general] [1/1/2020]	N	%
● Ingenieros/licenciados afiliados a la Seguridad Social	41	7,5%
● Ingenieros técnicos, peritos y ayudantes titulados afiliados a la Seguridad Social	23	4,2%
● Jefes administrativos y de taller afiliados a la Seguridad Social	42	7,6%
● Ayudantes no titulados afiliados a la Seguridad Social	11	2,0%
● Oficiales administrativos afiliados a la Seguridad Social	65	11,8%
● Subalternos afiliados a la Seguridad Social	21	3,8%
● Auxiliares administrativos afiliados a la Seguridad Social	78	14,2%
● Oficiales de primera y segunda afiliados a la Seguridad Social	58	10,5%
● Oficiales de tercera y especialistas afiliados a la Seguridad Social	23	4,2%
● Peones afiliados a la Seguridad Social	40	7,3%
● Menores de dieciocho años afiliados a la Seguridad Social	0	0,0%
● Afiliados a la Seguridad Social sin grupo de cotización	148	26,9%

Afiliados por rama de actividad (municipio de residencia) (1/1/2020)	N	%
● Afiliados Seguridad Social, rama agricultura y ganadería	1	0,2%
● Afiliados Seguridad Social, rama minería, industria y energía	44	8,0%
● Afiliados Seguridad Social, rama de construcción	39	7,1%
● Afiliados Seguridad Social, rama de servicios de distribución y hostelería	176	32,0%
● Afiliados Seguridad Social, rama de servicios a empresas y financieros	115	20,9%
● Afiliados Seguridad Social, rama de otros servicios	175	31,8%

2. Mercado de trabajo: Tejido productivo de la zona/municipio (UNIDADES PRODUCTIVAS y OCUPADOS de esas Unidades productivas)

2a. Nº total de UNIDADES PRODUCTIVAS situadas en la zona/municipio

Unidades productivas [colectivo empresarial] [1 de enero 2020] **123**
 % sobre el total de la Comunidad de Madrid **0,0%**

2b. Nº de OCUPADOS en las unidades productivas situadas en la zona/municipio

Nº de ocupados [Colectivo empresarial] [1 de enero 2020] **258**
 % sobre el total de la Comunidad de Madrid **0,0%**

2c. Evolución del nº total de UNIDADES PRODUCTIVAS y de OCUPADOS situados en la zona/municipio

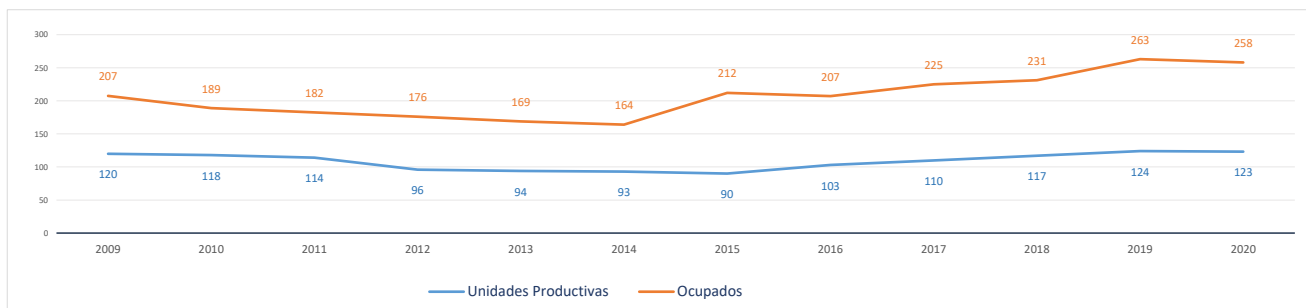

Evolución cronológica de las UNIDADES PRODUCTIVAS en el municipio, la zona y la Región

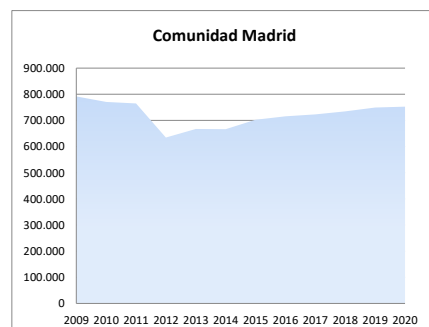
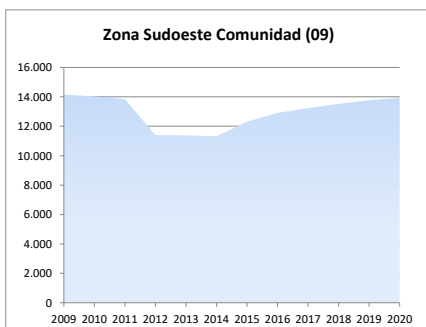
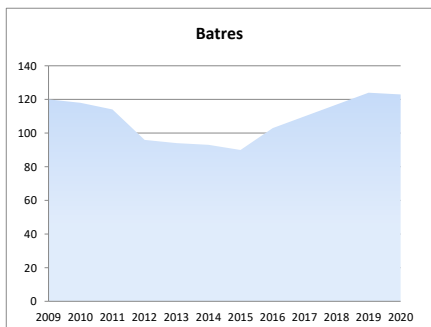

2d. Análisis por estrato de empleo

Evolución del nº de **UNIDADES PRODUCTIVAS** situadas en la zona/municipio, según estrato de empleo 2009-2020 [datos a 1 de enero de cada año]

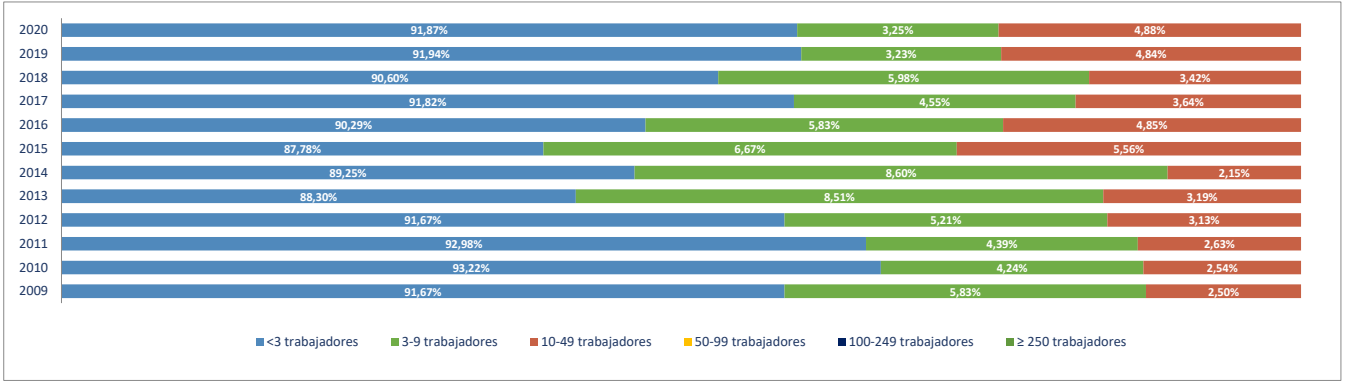

Evolución del nº de **OCUPADOS EN LAS UNIDADES PRODUCTIVAS** situadas en la zona/municipio, según estrato de empleo 2009-2020 [a 1 de enero de cada año]

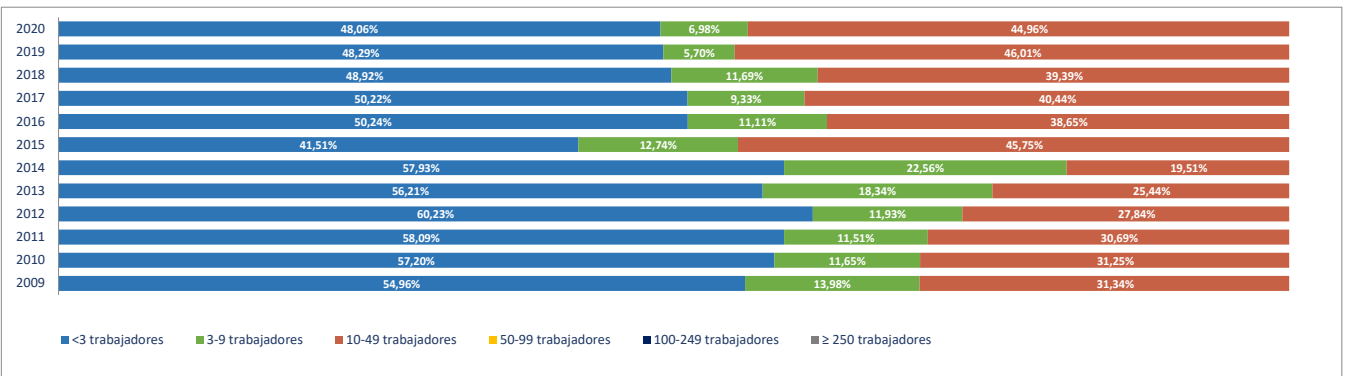

2e. Unidades productivas y ocupados por rama de actividad

Total Rama de actividad en 2020 [R-28 Colectivo empresarial]

Total Rama de actividad en 2020 [R-28 Colectivo empresarial]	Unidades product.	%	Ocupados	%
1ª Agricultura, ganadería, caza, selvicultura y pesca	1	0,81%	2	0,78%
2ª Minería, electricidad y agua	1	0,81%	1	0,39%
3ª Industria de la alimentación, bebidas y tabaco	0	0,00%	0	0,00%
4ª Industria textil, de la confección, cuero y calzado	0	0,00%	0	0,00%
5ª Metálicas básicas e intermedias	1	0,81%	1	0,39%
6ª Construcción de maquinaria y equipo mecánico	1	0,81%	1	0,39%
7ª Construcción de maquinaria y equipo eléctrico, electrónico y óptico	1	0,81%	4	1,55%
8ª Fabricación de material de transporte	0	0,00%	0	0,00%
9ª Industria del papel y artes gráficas	1	0,81%	1	0,39%
10ª Industria química, coquerías y refino de petróleo	0	0,00%	0	0,00%
11ª Fabricación de otros productos minerales no metálicos	0	0,00%	0	0,00%
12ª Industria de la madera, el caucho y otras industrias manufactureras	0	0,00%	0	0,00%
13ª Construcción	18	14,63%	37	14,34%
14ª Comercio mayorista e intermediarios del comercio (exc. vehículos)	12	9,76%	13	5,04%
15ª Comercio minorista y comercio y reparación de vehículos	12	9,76%	13	5,04%
16ª Hostelería	1	0,81%	1	0,39%
17ª Transporte y almacenamiento	21	17,07%	37	14,34%
18ª Información y comunicaciones	3	2,44%	3	1,16%
19ª Actividades Inmobiliarias	2	1,63%	2	0,78%
20ª Actividades profesionales, científicas y técnicas	11	8,94%	11	4,26%
21ª Actividades administrativas y servicios auxiliares	6	4,88%	9	3,49%
22ª Actividades financieras y de seguros	5	4,07%	5	1,94%
23ª Admón publica, defensa, seguridad social y organismos extraterritoriales	2	1,63%	27	10,47%
24ª Educación	6	4,88%	25	9,69%
25ª Actividades sanitarias y de servicios sociales	4	3,25%	44	17,05%
26ª Actividades artísticas, recreativas y de entretenimiento	2	1,63%	2	0,78%
27ª Reparación y otros servicios personales	3	2,44%	3	1,16%
28ª Actividades asociativas y de los hogares	9	7,32%	16	6,20%

Porcentaje de Unidades productivas y Ocupados por rama de actividad

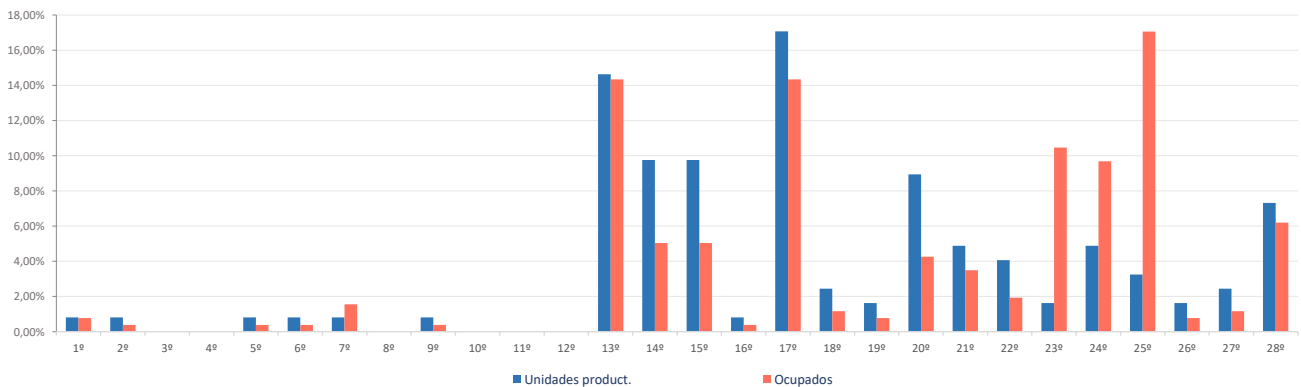

Ranking 20 actividades económicas con más UNIDADES PRODUCTIVAS [R-66 Colectivo empresarial] [1 enero 2020]

1ª	Transporte terrestre de mercancías y por tubería	15
2ª	Actividades de construcción especializada	12
3ª	Comercio mayorista e intermediarios del comercio (exc. vehículos)	12
4ª	Actividades de los hogares	9
5ª	Comercio minorista (excepto vehículos)	6
6ª	Otras actividades administrativas	6
7ª	Educación	6
8ª	Transporte terrestre de viajeros	6
9ª	Construcción general	6
10ª	Comercio y reparación de vehículos	6
11ª	Actividades sanitarias y de servicios sociales	4
12ª	Otras actividades profesionales	4
13ª	Actividades auxiliares a los servicios financieros y a los seguros	4
14ª	Reparación y otros servicios personales	3
15ª	Actividades jurídicas y de contabilidad	3
16ª	Servicios, ensayos y análisis técnicos	2
17ª	Actividades Inmobiliarias	2
18ª	Actividades artísticas, recreativas y de entretenimiento	2
19ª	Admón pública, defensa, seguridad social y organismos extraterritoriales	2
20ª	Servicios de comidas y bebidas	1

Comparativa 20 actividades económicas con más UNIDADES PRODUCTIVAS en el municipio, la zona y la Región [R-66 Colectivo empresarial] [1 enero 2020]

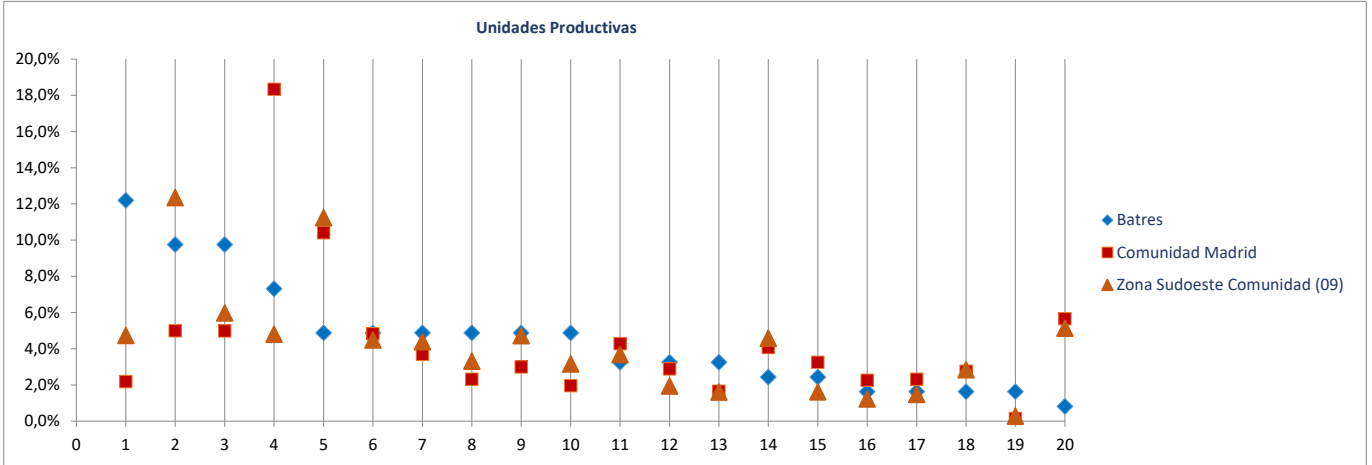

Ranking 20 actividades económicas con más OCUPADOS [R-66 Colectivo empresarial] [1 enero 2020]

1ª	Actividades sanitarias y de servicios sociales	44
2ª	Transporte terrestre de mercancías y por tubería	30
3ª	Admón pública, defensa, seguridad social y organismos extraterritoriales	27
4ª	Educación	25
5ª	Construcción general	22
6ª	Actividades de los hogares	16
7ª	Actividades de construcción especializada	15
8ª	Comercio mayorista e intermediarios del comercio (exc. vehículos)	13
9ª	Otras actividades administrativas	9
10ª	Comercio y reparación de vehículos	7
11ª	Transporte terrestre de viajeros	7
12ª	Comercio minorista (excepto vehículos)	6
13ª	Material y equipo electrónico, aparatos de radio, televisión y comunicación	4
14ª	Otras actividades profesionales	4
15ª	Actividades auxiliares a los servicios financieros y a los seguros	4
16ª	Actividades jurídicas y de contabilidad	3
17ª	Reparación y otros servicios personales	3
18ª	Agricultura, ganadería, caza, selvicultura y pesca	2
19ª	Actividades Inmobiliarias	2
20ª	Servicios, ensayos y análisis técnicos	2

Comparativa 20 actividades económicas con más OCUPADOS en el municipio, la zona y la Región [R66 - Colectivo empresarial] [1 enero 2020]

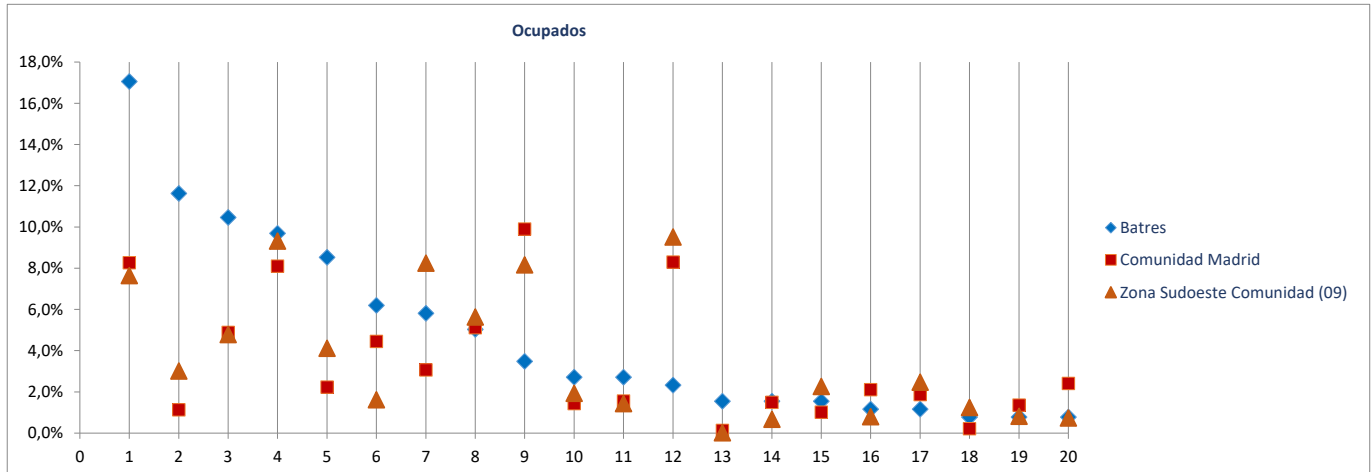

Radiografía de las zonas NUTS4 madrileñas

BLOQUE 1. Datos geográficos y demográficos

Zona Sudoeste Comunidad (09)

El Álamo, Aldea del Fresno, Arroyomolinos, Batres, Casarrubuelos, Cubas de la Sagra, Griñón, Moraleja de Enmedio, Navalcarnero, Quijorna, Serranillos del Valle, Sevilla la Nueva, Torrejón de la Calzada, Torrejón de Velasco, Villa del Prado, Villamanta, Villamantilla, Villanueva de Perales



Casarrubuelos

Superficie (Km ²)	5,3
Densidad de población (1 enero 2019) [habitantes/km2]	707

Evolución 2007-2019 de la población empadronada [personas] [datos a 1 de enero de cada año]



Población empadronada (1 enero 2019) [personas]	3.778
Edad media de la población (2019) [años]	37,1

Población 16-30 años (1 enero 2019) [personas]	576
[% respecto del total de la población]	15,2%
Población extranjera (1 enero 2019) [personas]	274
[% respecto del total de la población]	7,3%

Grado de juventud de la población (población ≤ 15 años) (1 enero 2019) [%]	19,9%	Nut: 21,0%	CM: 15,3%
Grado de envejecimiento de la población (población ≥ 65 años) (1 enero 2019) [%]	9,6%	Nut: 11,4%	CM: 17,7%
Proporción de dependencia (1 enero 2019) [ratio:(poblac ≤15 años+≥65 años)/(poblac 16-64 años)]	0,42	Nut: 0,48	CM: 0,49
Proporción de reemplazamiento (1 enero 2019) [ratio: (población 16-40 años) / (población 41-65 años)]	0,77	Nut: 0,80	CM: 0,81

Crecimiento de la población empadronada [%] [enero 2018-enero 2019]	1,9%
Crecimiento vegetativo (2018) [número] [nacimientos - defunciones] [enero 2018-enero 2019]	24
Emigraciones al resto de Comunidades Autónomas (2019) [número de bajas en el Padrón en la CM]	84
Saldo migratorio (2019) [número: inmigración - emigración.]	56

Evolución 2007-2019 de la edad media de la población [años] [datos a 1 de enero de cada año]

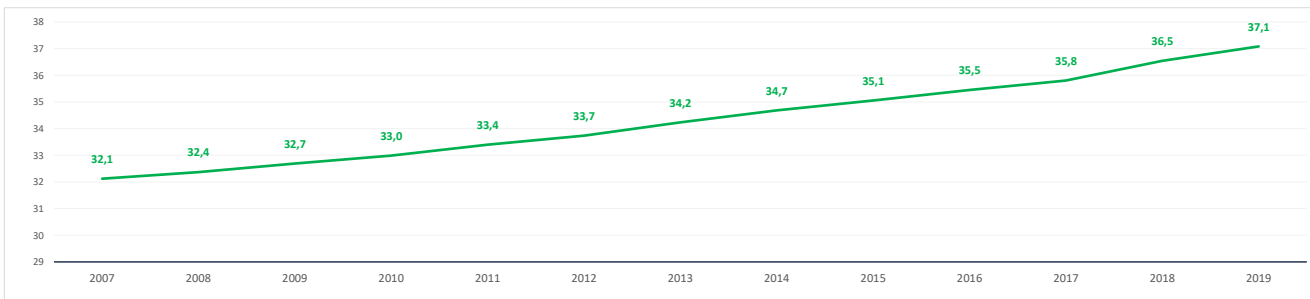

Evolución 2009-2019 de la población ≤ 15 años y ≥ 65 años [%] [datos a 1 de enero de cada año]

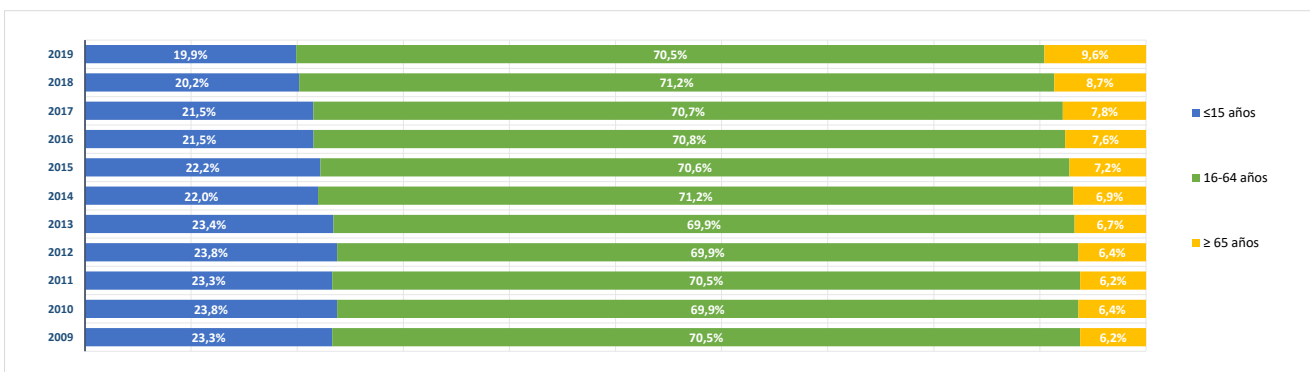

BLOQUE 2. Mercado de trabajo y tejido productivo

Zona Sudoeste Comunidad (09)

El Álamo, Aldea del Fresno, Arroyomolinos, Batres, Casarrubuelos, Cubas de la Sagra, Griñón, Moraleja de Enmedio, Navalcarnero, Quijorna, Serranillos del Valle, Sevilla la Nueva, Torrejón de la Calzada, Torrejón de Velasco, Villa del Prado, Villamanta, Villamantilla, Villanueva de Perales



Casarrubuelos

1. Mercado de trabajo: datos sobre trabajadores RESIDENTES en la zona/municipio

1a. Población de 16 a 64 años

Población de 16-64 años [potencialmente activa] [Padrón municipal] [1 de enero 2019] **2.628**

% sobre el total de la Comunidad de Madrid **0,1%**

Evolución de la población de 16-64 años [en la zona o municipio de residencia]

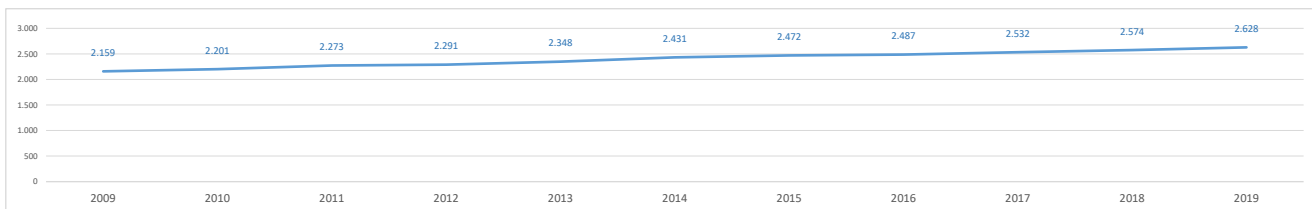

1b. Paro registrado

Evolución del número de parados registrados (en la zona o municipio de residencia)

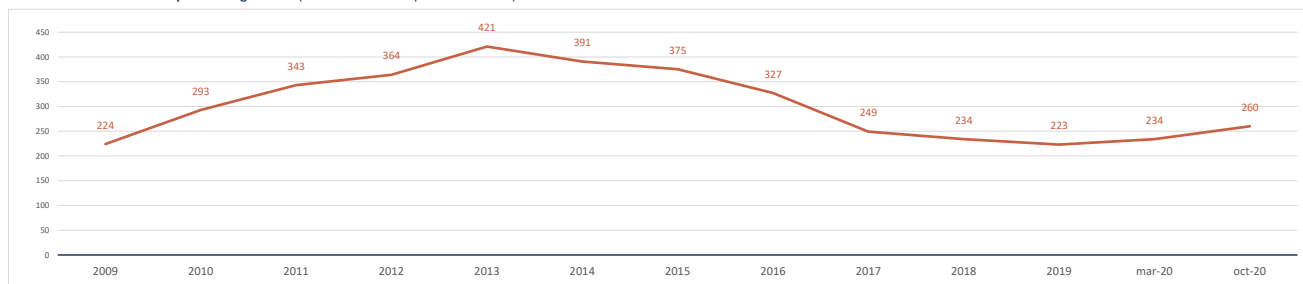

Impacto de la pandemia COVID-19 sobre el paro registrado (periodo marzo-octubre 2020)

Parados registrados (31 marzo 2020) [zona/municipio de residencia] **234**

Parados registrados, edad ≤ 24 años	14
Parados registrados, edad 25-44 años	96
Parados registrados, edad ≥ 45 años	124
Parados registrados, hombres	88
Parados registrados, mujeres	146

Parados registrados (31 octubre 2020) [zona/municipio de residencia] **260**

Parados registrados, edad ≤ 24 años	23
Parados registrados, edad 25-44 años	108
Parados registrados, edad ≥ 45 años	129
Parados registrados, hombres	101
Parados registrados, mujeres	159

Gráfico comparativo Paro registrado en Marzo y Octubre por Rango de Edad y Sexo

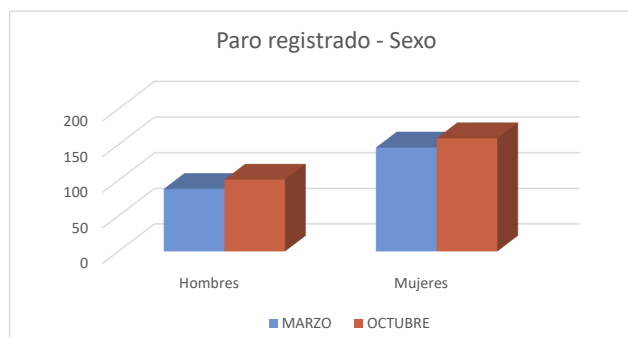
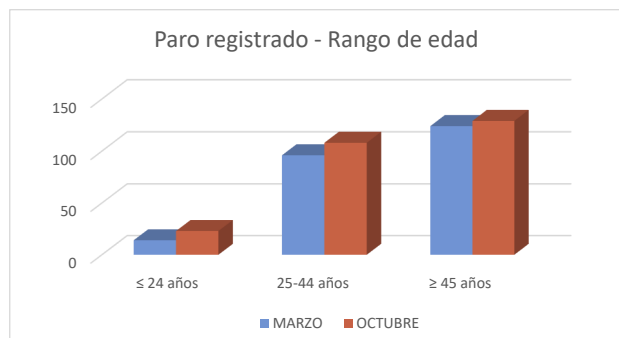

1c. Afiliados a la Seguridad Social por municipio de residencia del trabajador

Total Afiliados a la Seguridad Social, por ubicación residencia (1 enero 2020) **1.351**
 % sobre el total de la Comunidad de Madrid **0,04%**

Afiliados por intervalo de edad (1/1/2020)	N	%
● Afiliados a la Seguridad Social < 30 años	193	14,3%
● Afiliados a la Seguridad Social 30-49 años	790	58,5%
● Afiliados a la Seguridad Social ≥ 50 años	368	27,2%

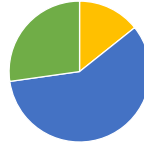

Afiliados por grupo cotización [régimen general] [1/1/2020]	N	%
● Ingenieros/licenciados afiliados a la Seguridad Social	62	4,6%
● Ingenieros técnicos, peritos y ayudantes titulados afiliados a la Seguridad Social	55	4,1%
● Jefes administrativos y de taller afiliados a la Seguridad Social	55	4,1%
● Ayudantes no titulados afiliados a la Seguridad Social	49	3,6%
● Oficiales administrativos afiliados a la Seguridad Social	159	11,8%
● Subalternos afiliados a la Seguridad Social	81	6,0%
● Auxiliares administrativos afiliados a la Seguridad Social	201	14,9%
● Oficiales de primera y segunda afiliados a la Seguridad Social	214	15,8%
● Oficiales de tercera y especialistas afiliados a la Seguridad Social	94	7,0%
● Peones afiliados a la Seguridad Social	153	11,3%
● Menores de dieciocho años afiliados a la Seguridad Social	0	0,0%
● Afiliados a la Seguridad Social sin grupo de cotización	228	16,9%

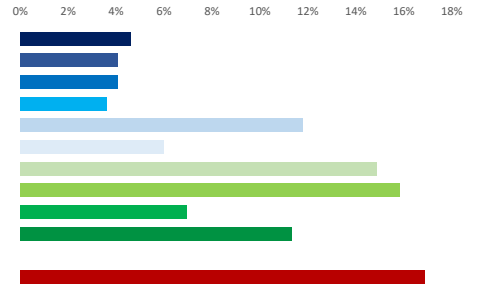

Afiliados por rama de actividad (municipio de residencia) (1/1/2020)	N	%
● Afiliados Seguridad Social, rama agricultura y ganadería	4	0,3%
● Afiliados Seguridad Social, rama minería, industria y energía	159	11,8%
● Afiliados Seguridad Social, rama de construcción	123	9,1%
● Afiliados Seguridad Social, rama de servicios de distribución y hostelería	424	31,4%
● Afiliados Seguridad Social, rama de servicios a empresas y financieros	275	20,4%
● Afiliados Seguridad Social, rama de otros servicios	366	27,1%

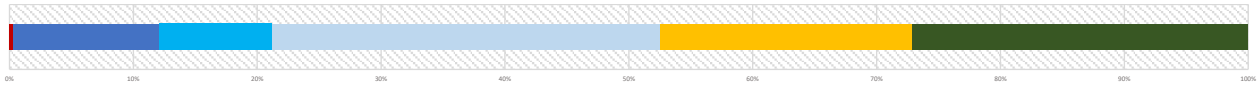

2. Mercado de trabajo: Tejido productivo de la zona/municipio (UNIDADES PRODUCTIVAS y OCUPADOS de esas Unidades productivas)

2a. Nº total de UNIDADES PRODUCTIVAS situadas en la zona/municipio

Unidades productivas [colectivo empresarial] [1 de enero 2020] **355**
 % sobre el total de la Comunidad de Madrid **0,0%**

2b. Nº de OCUPADOS en las unidades productivas situadas en la zona/municipio

Nº de ocupados [Colectivo empresarial] [1 de enero 2020] **931**
 % sobre el total de la Comunidad de Madrid **0,0%**

2c. Evolución del nº total de UNIDADES PRODUCTIVAS y de OCUPADOS situados en la zona/municipio

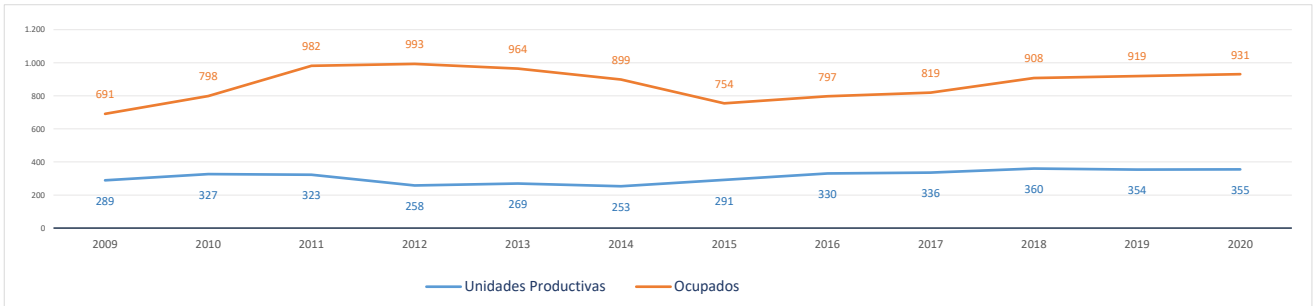

Evolución cronológica de las UNIDADES PRODUCTIVAS en el municipio, la zona y la Región

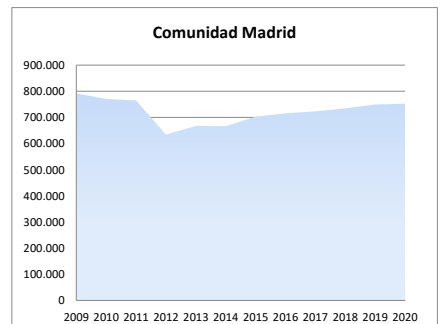
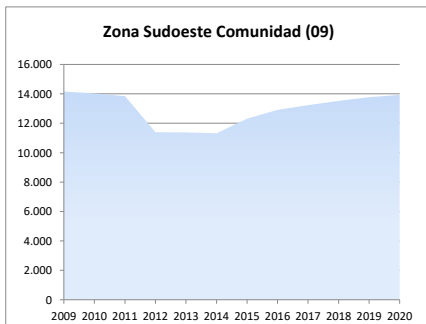
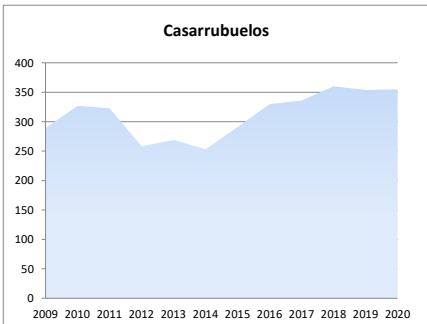

2d. Análisis por estrato de empleo

Evolución del nº de **UNIDADES PRODUCTIVAS** situadas en la zona/municipio, según estrato de empleo 2009-2020 [datos a 1 de enero de cada año]

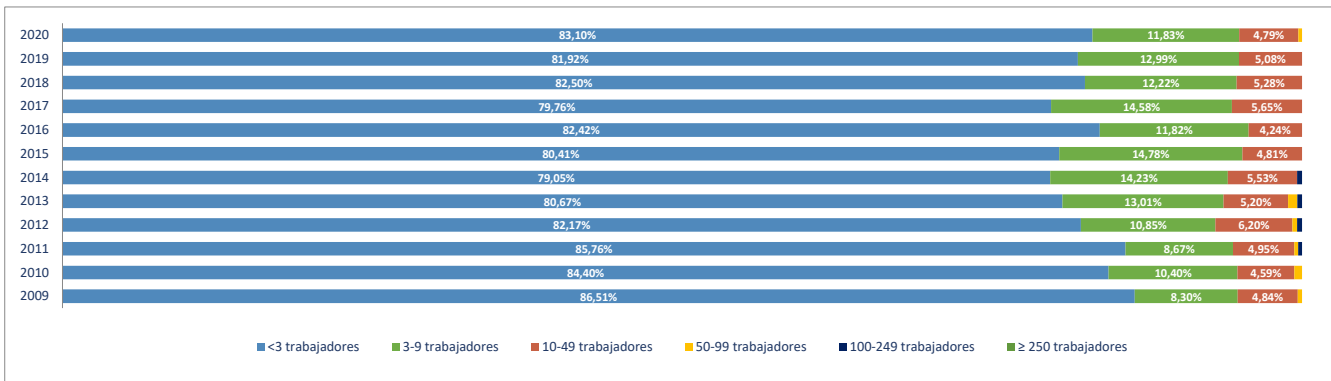

Evolución del nº de **OCUPADOS EN LAS UNIDADES PRODUCTIVAS** situadas en la zona/municipio, según estrato de empleo 2009-2020 [a 1 de enero de cada año]

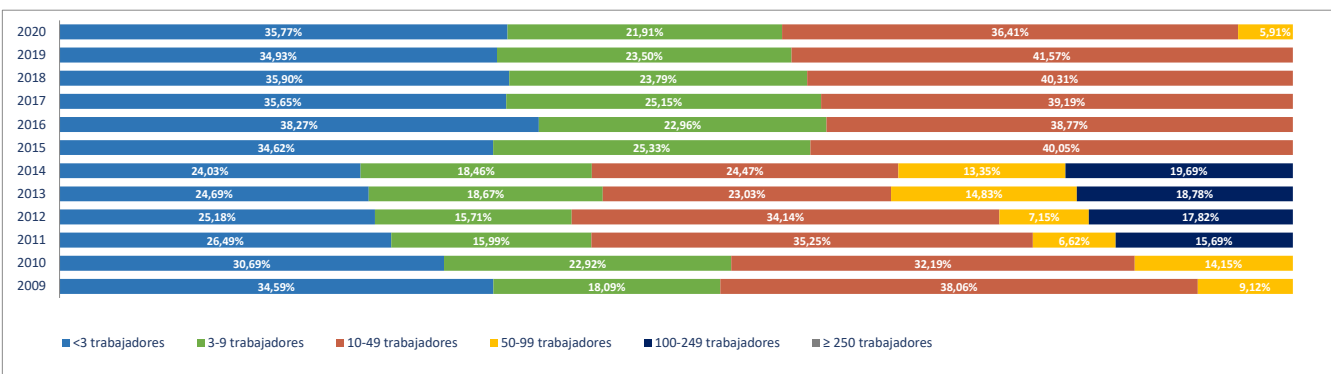

2e. Unidades productivas y ocupados por rama de actividad

Total Rama de actividad en 2020 [R-28 Colectivo empresarial]	Unidades product.	%	Ocupados	%
1ª Agricultura, ganadería, caza, selvicultura y pesca	2	0,56%	2	0,21%
2ª Minería, electricidad y agua	2	0,56%	2	0,21%
3ª Industria de la alimentación, bebidas y tabaco	1	0,28%	1	0,11%
4ª Industria textil, de la confección, cuero y calzado	0	0,00%	0	0,00%
5ª Metálicas básicas e intermedias	9	2,54%	13	1,40%
6ª Construcción de maquinaria y equipo mecánico	1	0,28%	1	0,11%
7ª Construcción de maquinaria y equipo eléctrico, electrónico y óptico	2	0,56%	3	0,32%
8ª Fabricación de material de transporte	3	0,85%	3	0,32%
9ª Industria del papel y artes gráficas	8	2,25%	112	12,03%
10ª Industria química, coquerías y refino de petróleo	0	0,00%	0	0,00%
11ª Fabricación de otros productos minerales no metálicos	2	0,56%	9	0,97%
12ª Industria de la madera, el caucho y otras industrias manufactureras	8	2,25%	17	1,83%
13ª Construcción	80	22,54%	211	22,66%
14ª Comercio mayorista e intermediarios del comercio (exc. vehículos)	29	8,17%	56	6,02%
15ª Comercio minorista y comercio y reparación de vehículos	49	13,80%	93	9,99%
16ª Hostelería	11	3,10%	27	2,90%
17ª Transporte y almacenamiento	37	10,42%	45	4,83%
18ª Información y comunicaciones	5	1,41%	5	0,54%
19ª Actividades Inmobiliarias	3	0,85%	3	0,32%
20ª Actividades profesionales, científicas y técnicas	12	3,38%	12	1,29%
21ª Actividades administrativas y servicios auxiliares	20	5,63%	45	4,83%
22ª Actividades financieras y de seguros	11	3,10%	14	1,50%
23ª Admón pública, defensa, seguridad social y organismos extraterritoriales	2	0,56%	28	3,01%
24ª Educación	17	4,79%	118	12,67%
25ª Actividades sanitarias y de servicios sociales	11	3,10%	71	7,63%
26ª Actividades artísticas, recreativas y de entretenimiento	6	1,69%	11	1,18%
27ª Reparación y otros servicios personales	17	4,79%	22	2,36%
28ª Actividades asociativas y de los hogares	7	1,97%	7	0,75%

Porcentaje de Unidades productivas y Ocupados por rama de actividad

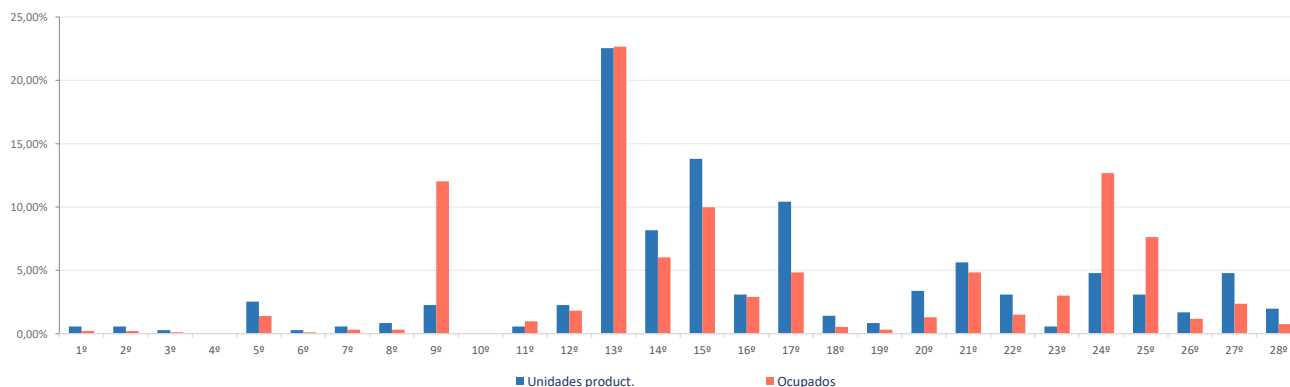

Ranking 20 actividades económicas con más UNIDADES PRODUCTIVAS [R-66 Colectivo empresarial] [1 enero 2020]

1º	Actividades de construcción especializada	57
2º	Comercio minorista (excepto vehículos)	30
3º	Comercio mayorista e intermediarios del comercio (exc. vehículos)	29
4º	Construcción general	23
5º	Transporte terrestre de mercancías y por tubería	23
6º	Comercio y reparación de vehículos	19
7º	Otras actividades administrativas	19
8º	Educación	17
9º	Reparación y otros servicios personales	17
10º	Transporte terrestre de viajeros	12
11º	Servicios de comidas y bebidas	11
12º	Actividades sanitarias y de servicios sociales	11
13º	Actividades auxiliares a los servicios financieros y a los seguros	10
14º	Fabricación de productos metálicos, excepto maquinaria y equipo	9
15º	Artes gráficas	8
16º	Actividades de los hogares	6
17º	Actividades artísticas, recreativas y de entretenimiento	6
18º	Otras industrias manufactureras y reparación de maquinaria y equipo	5
19º	Otras actividades profesionales	5
20º	Actividades Inmobiliarias	3

Comparativa 20 actividades económicas con más UNIDADES PRODUCTIVAS en el municipio, la zona y la Región [R-66 Colectivo empresarial] [1 enero 2020]

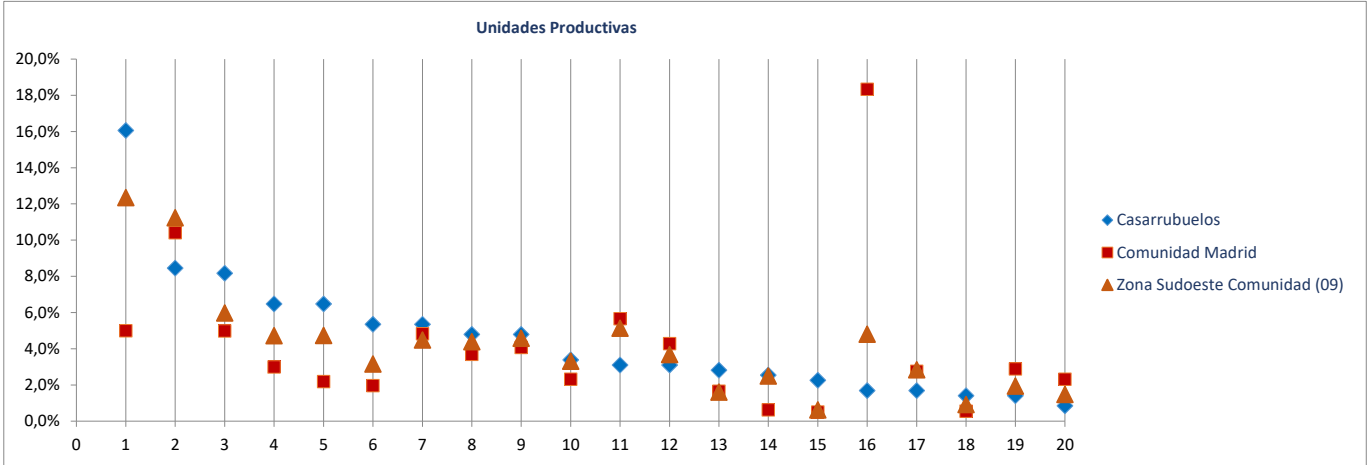

Ranking 20 actividades económicas con más OCUPADOS [R-66 Colectivo empresarial] [1 enero 2020]

1º	Actividades de construcción especializada	157
2º	Educación	118
3º	Artes gráficas	112
4º	Actividades sanitarias y de servicios sociales	71
5º	Comercio minorista (excepto vehículos)	59
6º	Comercio mayorista e intermediarios del comercio (exc. vehículos)	56
7º	Construcción general	54
8º	Otras actividades administrativas	42
9º	Comercio y reparación de vehículos	34
10º	Transporte terrestre de mercancías y por tubería	30
11º	Admón publica, defensa, seguridad social y organismos extraterritoriales	28
12º	Servicios de comidas y bebidas	27
13º	Reparación y otros servicios personales	22
14º	Fabricación de productos metálicos, excepto maquinaria y equipo	13
15º	Transporte terrestre de viajeros	13
16º	Actividades artísticas, recreativas y de entretenimiento	11
17º	Actividades auxiliares a los servicios financieros y a los seguros	10
18º	Fabricación de vidrio y productos de otras industrias no metálicas	9
19º	Fabricación de muebles	8
20º	Otras industrias manufactureras y reparación de maquinaria y equipo	8

Comparativa 20 actividades económicas con más OCUPADOS en el municipio, la zona y la Región [R66 - Colectivo empresarial] [1 enero 2020]

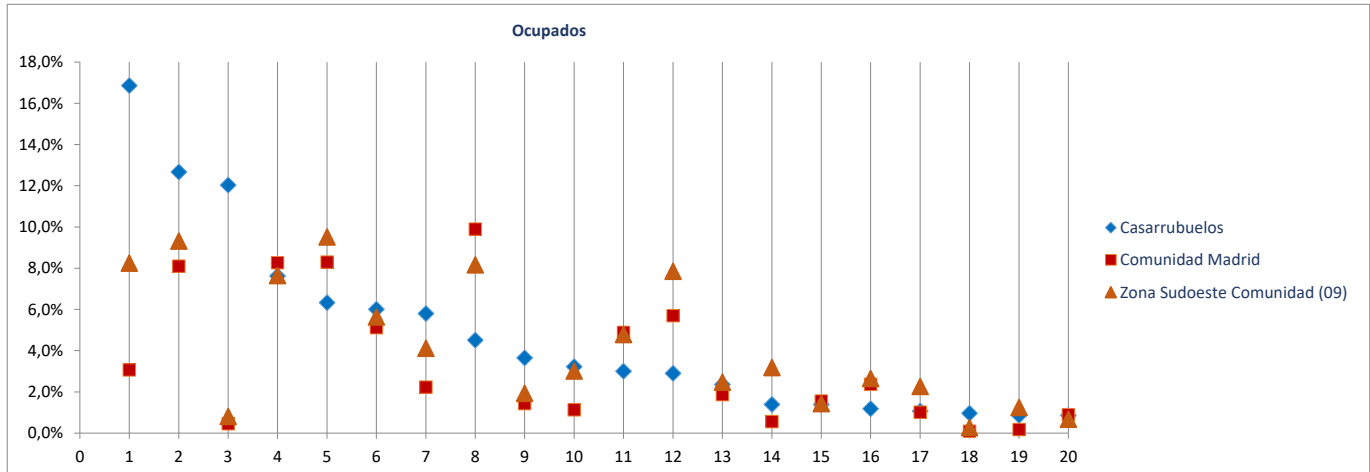

Radiografía de las zonas NUTS4 madrileñas

BLOQUE 1. Datos geográficos y demográficos

Zona Sudoeste Comunidad (09)

El Álamo, Aldea del Fresno, Arroyomolinos, Batres, Casarrubuelos, Cubas de la Sagra, Griñón, Moraleja de Enmedio, Navalcarnero, Quijorna, Serranillos del Valle, Sevilla la Nueva, Torrejón de la Calzada, Torrejón de Velasco, Villa del Prado, Villamanta, Villamantilla, Villanueva de Perales



Cubas de la Sagra

Superficie (Km ²)	12,9
Densidad de población (1 enero 2019) [habitantes/km2]	497

Evolución 2007-2019 de la población empadronada [personas] [datos a 1 de enero de cada año]

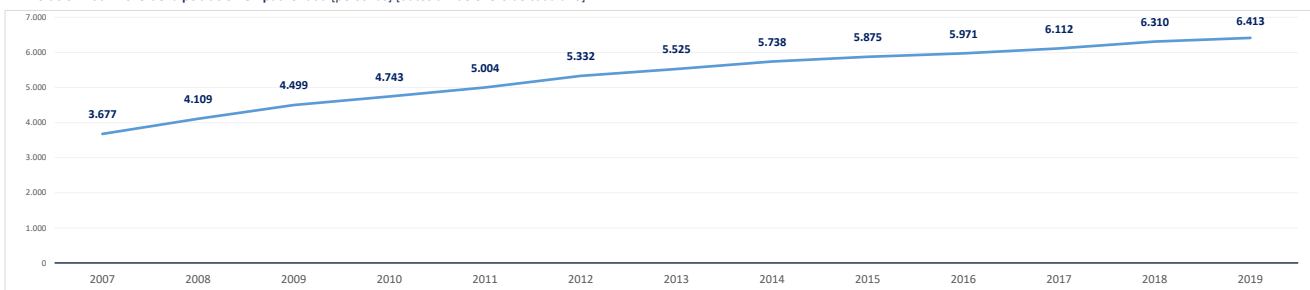

Población empadronada (1 enero 2019) [personas]	6.413
Edad media de la población (2019) [años]	37,1

Población 16-30 años (1 enero 2019) [personas]	827
[% respecto del total de la población]	12,9%
Población extranjera (1 enero 2019) [personas]	414
[% respecto del total de la población]	6,5%

Grado de juventud de la población (población ≤ 15 años) (1 enero 2019) [%]	23,1%	Nut: 21,0%	CM: 15,3%
Grado de envejecimiento de la población (población ≥ 65 años) (1 enero 2019) [%]	11,3%	Nut: 11,4%	CM: 17,7%
Proporción de dependencia (1 enero 2019) [ratio:(poblac ≤15 años+≥65 años)/(poblac 16-64 años)]	0,52	Nut: 0,48	CM: 0,49
Proporción de reemplazamiento (1 enero 2019) [ratio: (población 16-40 años) / (población 41-65 años)]	0,73	Nut: 0,80	CM: 0,81

Crecimiento de la población empadronada [%] [enero 2018-enero 2019]	1,6%
Crecimiento vegetativo (2018) [número] [nacimientos - defunciones] [enero 2018-enero 2019]	34
Emigraciones al resto de Comunidades Autónomas (2019) [número de bajas en el Padrón en la CM]	96
Saldo migratorio (2019) [número: inmigración - emigración.]	147

Evolución 2007-2019 de la edad media de la población [años] [datos a 1 de enero de cada año]

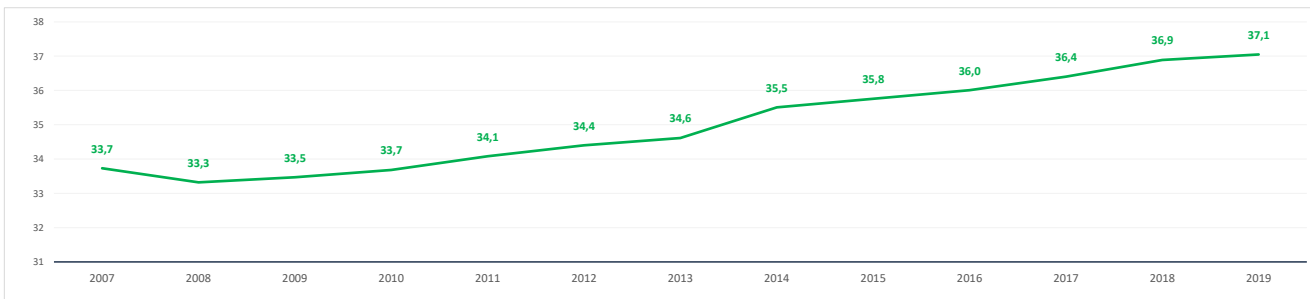

Evolución 2009-2019 de la población ≤ 15 años y ≥ 65 años [%] [datos a 1 de enero de cada año]

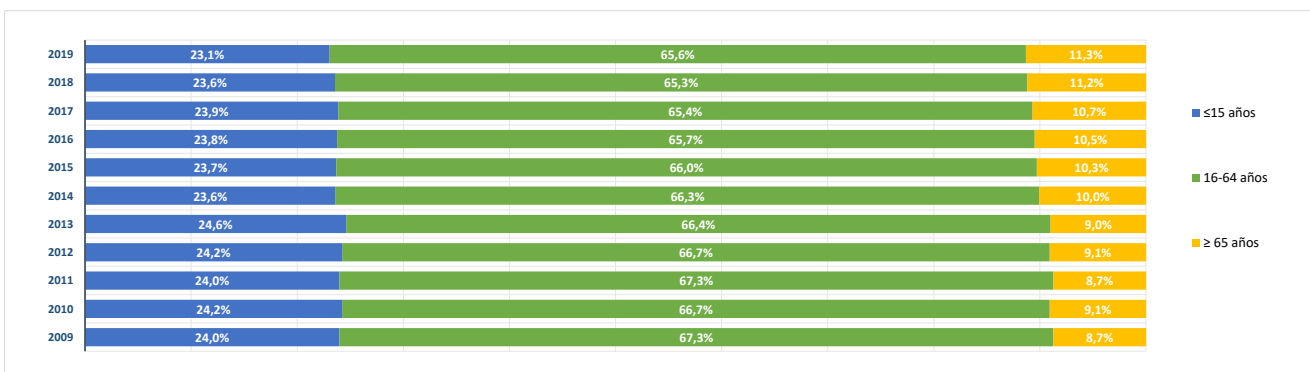

BLOQUE 2. Mercado de trabajo y tejido productivo

Zona Sudoeste Comunidad (09)

El Álamo, Aldea del Fresno, Arroyomolinos, Batres, Casarrubuelos, Cubas de la Sagra, Griñón, Moraleja de Enmedio, Navalcarnero, Quijorna, Serranillos del Valle, Sevilla la Nueva, Torrejón de la Calzada, Torrejón de Velasco, Villa del Prado, Villamanta, Villamantilla, Villanueva de Perales

Cubas de la Sagra



1. Mercado de trabajo: datos sobre trabajadores RESIDENTES en la zona/municipio

1a. Población de 16 a 64 años

Población de 16-64 años [potencialmente activa] [Padrón municipal] [1 de enero 2019] **4.100**
 % sobre el total de la Comunidad de Madrid **0,1%**

Evolución de la población de 16-64 años [en la zona o municipio de residencia]

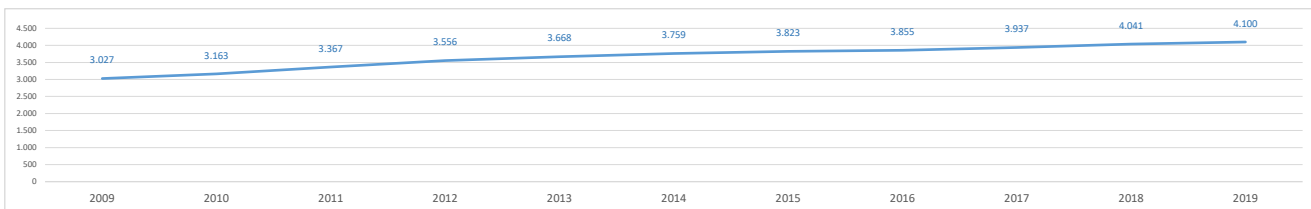

1b. Paro registrado

Evolución del número de parados registrados (en la zona o municipio de residencia)

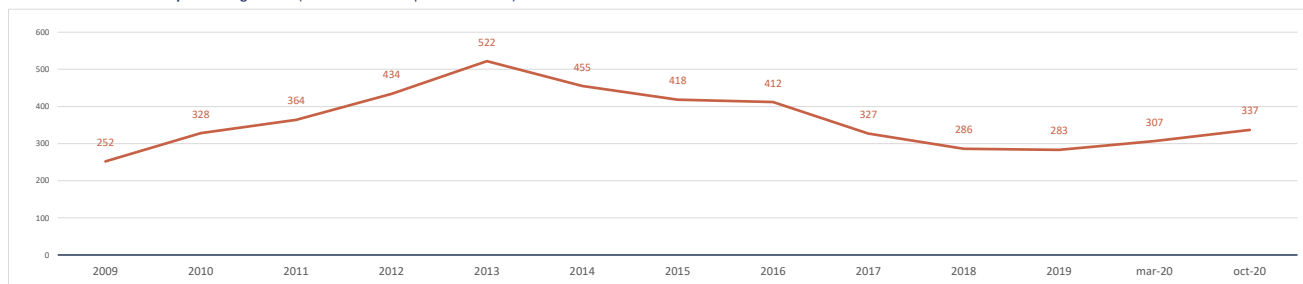

Impacto de la pandemia COVID-19 sobre el paro registrado (periodo marzo-octubre 2020)

Parados registrados (31 marzo 2020) [zona/municipio de residencia] **307**

Parados registrados, edad ≤ 24 años	20
Parados registrados, edad 25-44 años	140
Parados registrados, edad ≥ 45 años	147
Parados registrados, hombres	111
Parados registrados, mujeres	196

Parados registrados (31 octubre 2020) [zona/municipio de residencia] **337**

Parados registrados, edad ≤ 24 años	28
Parados registrados, edad 25-44 años	153
Parados registrados, edad ≥ 45 años	156
Parados registrados, hombres	123
Parados registrados, mujeres	214

Gráfico comparativo Paro registrado en Marzo y Octubre por Rango de Edad y Sexo

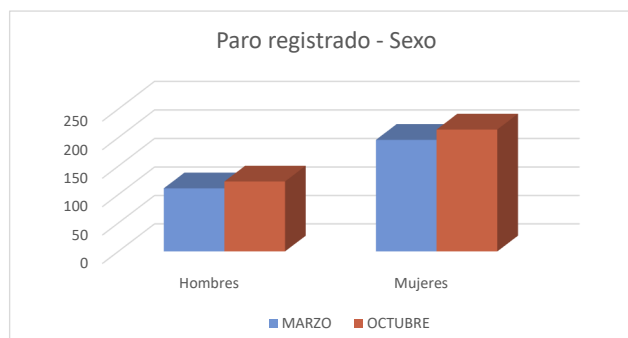
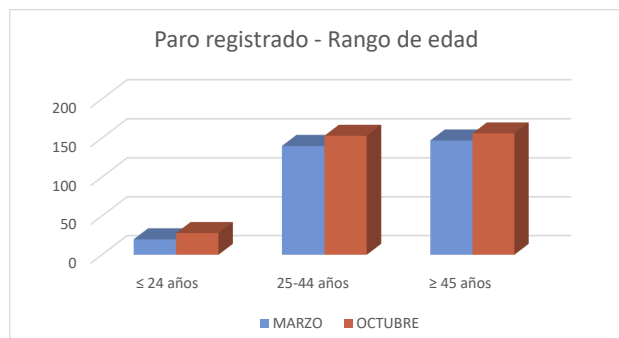

1c. Afiliados a la Seguridad Social por municipio de residencia del trabajador

Total Afiliados a la Seguridad Social, por ubicación **residencia** (1 enero 2020) **2.218**
 % sobre el total de la Comunidad de Madrid **0,07%**

Afiliados por intervalo de edad (1/1/2020)	N	%
● Afiliados a la Seguridad Social < 30 años	318	14,3%
● Afiliados a la Seguridad Social 30-49 años	1.286	58,0%
● Afiliados a la Seguridad Social ≥ 50 años	614	27,7%



Afiliados por grupo cotización [régimen general] [1/1/2020]	N	%
● Ingenieros/licenciados afiliados a la Seguridad Social	114	5,1%
● Ingenieros técnicos, peritos y ayudantes titulados afiliados a la Seguridad Social	139	6,3%
● Jefes administrativos y de taller afiliados a la Seguridad Social	82	3,7%
● Ayudantes no titulados afiliados a la Seguridad Social	71	3,2%
● Oficiales administrativos afiliados a la Seguridad Social	238	10,7%
● Subalternos afiliados a la Seguridad Social	93	4,2%
● Auxiliares administrativos afiliados a la Seguridad Social	293	13,2%
● Oficiales de primera y segunda afiliados a la Seguridad Social	296	13,3%
● Oficiales de tercera y especialistas afiliados a la Seguridad Social	124	5,6%
● Peones afiliados a la Seguridad Social	194	8,7%
● Menores de dieciocho años afiliados a la Seguridad Social	1	0,0%
● Afiliados a la Seguridad Social sin grupo de cotización	573	25,8%

Afiliados por rama de actividad (municipio de residencia) (1/1/2020)	N	%
● Afiliados Seguridad Social, rama agricultura y ganadería	11	0,5%
● Afiliados Seguridad Social, rama minería, industria y energía	256	11,5%
● Afiliados Seguridad Social, rama de construcción	212	9,6%
● Afiliados Seguridad Social, rama de servicios de distribución y hostelería	668	30,1%
● Afiliados Seguridad Social, rama de servicios a empresas y financieros	471	21,2%
● Afiliados Seguridad Social, rama de otros servicios	600	27,1%

2. Mercado de trabajo: Tejido productivo de la zona/municipio (UNIDADES PRODUCTIVAS y OCUPADOS de esas Unidades productivas)

2a. Nº total de UNIDADES PRODUCTIVAS situadas en la zona/municipio

Unidades productivas [colectivo empresarial] [1 de enero 2020] **510**
 % sobre el total de la Comunidad de Madrid **0,1%**

2b. Nº de OCUPADOS en las unidades productivas situadas en la zona/municipio

Nº de ocupados [Colectivo empresarial] [1 de enero 2020] **1.487**
 % sobre el total de la Comunidad de Madrid **0,0%**

2c. Evolución del nº total de UNIDADES PRODUCTIVAS y de OCUPADOS situados en la zona/municipio

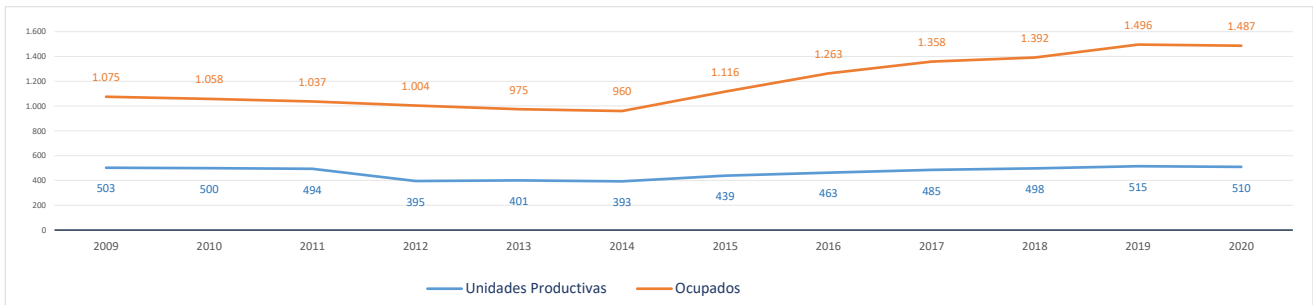

Evolución cronológica de las UNIDADES PRODUCTIVAS en el municipio, la zona y la Región

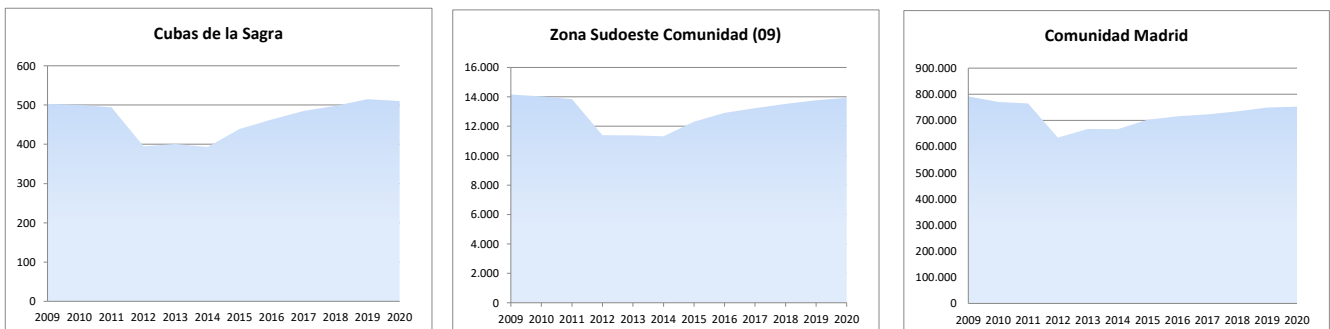

2d. Análisis por estrato de empleo

Evolución del nº de **UNIDADES PRODUCTIVAS** situadas en la zona/municipio, según estrato de empleo 2009-2020 [datos a 1 de enero de cada año]

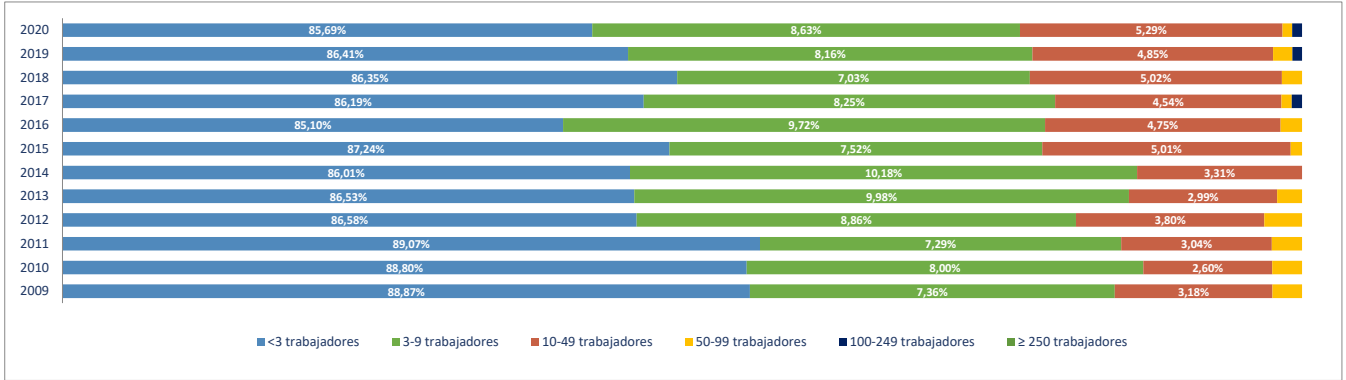

Evolución del nº de **OCUPADOS EN LAS UNIDADES PRODUCTIVAS** situadas en la zona/municipio, según estrato de empleo 2009-2020 [a 1 de enero de cada año]

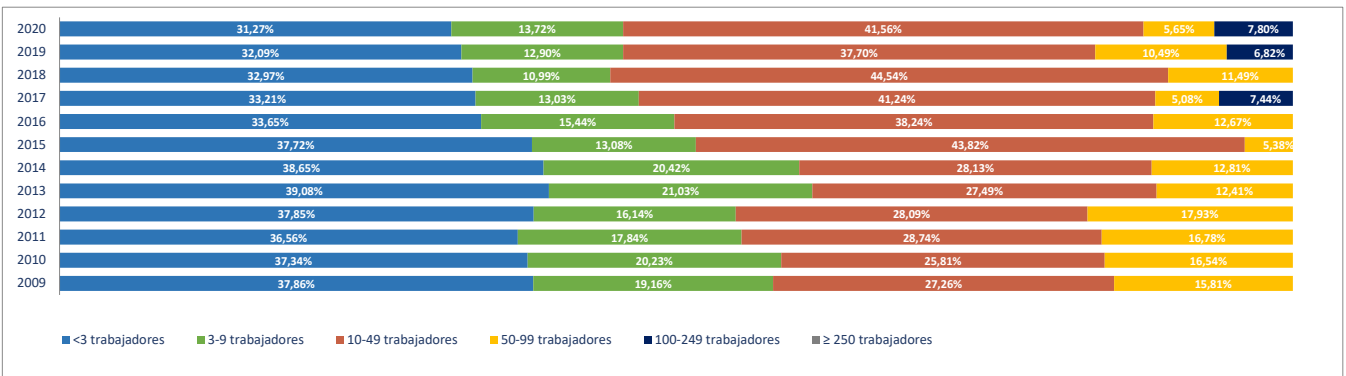

2e. Unidades productivas y ocupados por rama de actividad

Total Rama de actividad en 2020 [R-28 Colectivo empresarial]	Unidades product.	%	Ocupados	%
1ª Agricultura, ganadería, caza, selvicultura y pesca	10	1,96%	11	0,74%
2ª Minería, electricidad y agua	2	0,39%	16	1,08%
3ª Industria de la alimentación, bebidas y tabaco	3	0,59%	3	0,20%
4ª Industria textil, de la confección, cuero y calzado	3	0,59%	3	0,20%
5ª Metálicas básicas e intermedias	18	3,53%	99	6,66%
6ª Construcción de maquinaria y equipo mecánico	0	0,00%	0	0,00%
7ª Construcción de maquinaria y equipo eléctrico, electrónico y óptico	0	0,00%	0	0,00%
8ª Fabricación de material de transporte	0	0,00%	0	0,00%
9ª Industria del papel y artes gráficas	0	0,00%	0	0,00%
10ª Industria química, coquerías y refino de petróleo	0	0,00%	0	0,00%
11ª Fabricación de otros productos minerales no metálicos	1	0,20%	9	0,61%
12ª Industria de la madera, el caucho y otras industrias manufactureras	10	1,96%	179	12,04%
13ª Construcción	109	21,37%	240	16,14%
14ª Comercio mayorista e intermediarios del comercio (exc. vehículos)	23	4,51%	65	4,37%
15ª Comercio minorista y comercio y reparación de vehículos	47	9,22%	93	6,25%
16ª Hostelería	20	3,92%	44	2,96%
17ª Transporte y almacenamiento	57	11,18%	103	6,93%
18ª Información y comunicaciones	10	1,96%	13	0,87%
19ª Actividades Inmobiliarias	10	1,96%	10	0,67%
20ª Actividades profesionales, científicas y técnicas	24	4,71%	27	1,82%
21ª Actividades administrativas y servicios auxiliares	33	6,47%	45	3,03%
22ª Actividades financieras y de seguros	17	3,33%	17	1,14%
23ª Admón pública, defensa, seguridad social y organismos extraterritoriales	2	0,39%	30	2,02%
24ª Educación	25	4,90%	165	11,10%
25ª Actividades sanitarias y de servicios sociales	20	3,92%	195	13,11%
26ª Actividades artísticas, recreativas y de entretenimiento	21	4,12%	60	4,03%
27ª Reparación y otros servicios personales	22	4,31%	29	1,95%
28ª Actividades asociativas y de los hogares	23	4,51%	31	2,08%

Porcentaje de Unidades productivas y Ocupados por rama de actividad

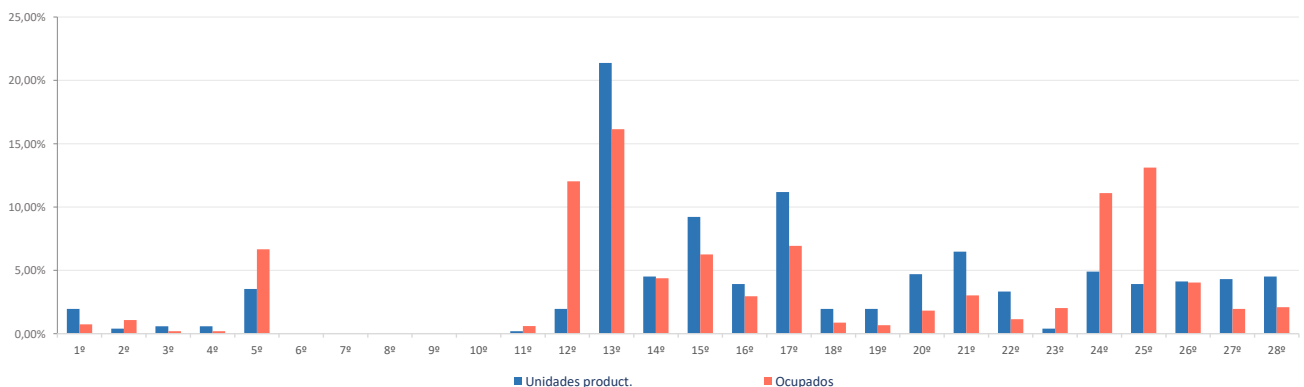

Ranking 20 actividades económicas con más UNIDADES PRODUCTIVAS [R-66 Colectivo empresarial] [1 enero 2020]

1º	Actividades de construcción especializada	77
2º	Comercio minorista (excepto vehículos)	37
3º	Construcción general	32
4º	Otras actividades administrativas	30
5º	Transporte terrestre de mercancías y por tubería	29
6º	Educación	25
7º	Comercio mayorista e intermediarios del comercio (exc. vehículos)	23
8º	Reparación y otros servicios personales	22
9º	Actividades de los hogares	22
10º	Actividades artísticas, recreativas y de entretenimiento	21
11º	Transporte terrestre de viajeros	20
12º	Actividades sanitarias y de servicios sociales	20
13º	Servicios de comidas y bebidas	18
14º	Fabricación de productos metálicos, excepto maquinaria y equipo	17
15º	Actividades auxiliares a los servicios financieros y a los seguros	14
16º	Agricultura, ganadería, caza, selvicultura y pesca	10
17º	Comercio y reparación de vehículos	10
18º	Actividades Inmobiliarias	10
19º	Programación y consultoría informática	8
20º	Otras actividades profesionales	8

Comparativa 20 actividades económicas con más UNIDADES PRODUCTIVAS en el municipio, la zona y la Región [R-66 Colectivo empresarial] [1 enero 2020]

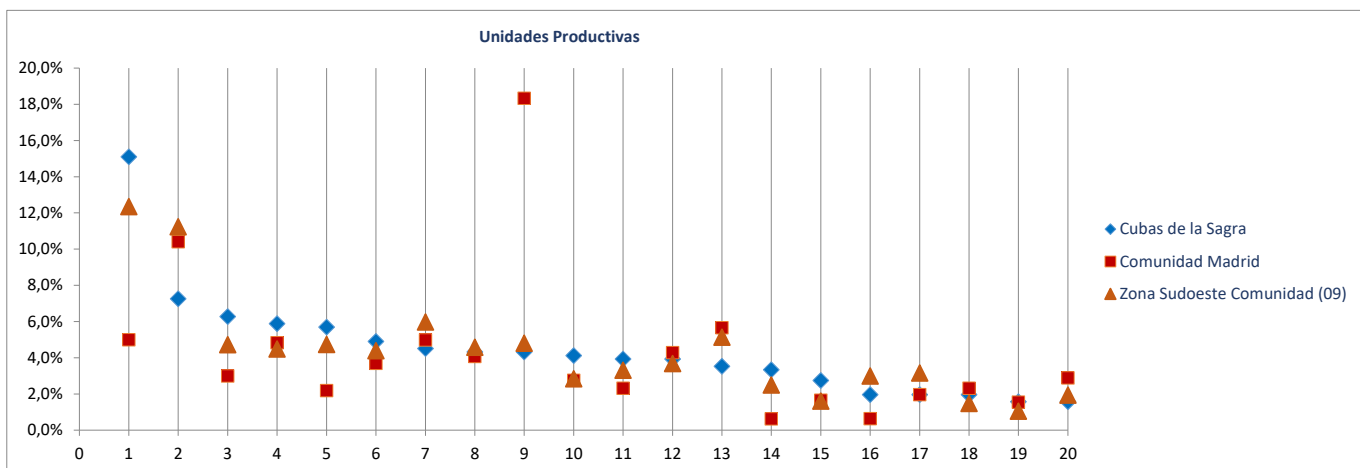

Ranking 20 actividades económicas con más OCUPADOS [R-66 Colectivo empresarial] [1 enero 2020]

1º	Actividades sanitarias y de servicios sociales	195
2º	Actividades de construcción especializada	171
3º	Educación	165
4º	Fabricación de muebles	136
5º	Fabricación de productos metálicos, excepto maquinaria y equipo	98
6º	Comercio minorista (excepto vehículos)	82
7º	Construcción general	69
8º	Comercio mayorista e intermediarios del comercio (exc. vehículos)	65
9º	Transporte terrestre de mercancías y por tubería	64
10º	Actividades artísticas, recreativas y de entretenimiento	60
11º	Servicios de comidas y bebidas	42
12º	Otras actividades administrativas	37
13º	Industria de la madera y el corcho (exc. muebles), cestería y espartería	36
14º	Admón pública, defensa, seguridad social y organismos extraterritoriales	30
15º	Actividades de los hogares	30
16º	Reparación y otros servicios personales	29
17º	Transporte terrestre de viajeros	22
18º	Suministro de agua, saneamiento y gestión de residuos	16
19º	Actividades auxiliares a los servicios financieros y a los seguros	14
20º	Servicios anexas al transporte	13

Comparativa 20 actividades económicas con más OCUPADOS en el municipio, la zona y la Región [R66 - Colectivo empresarial] [1 enero 2020]

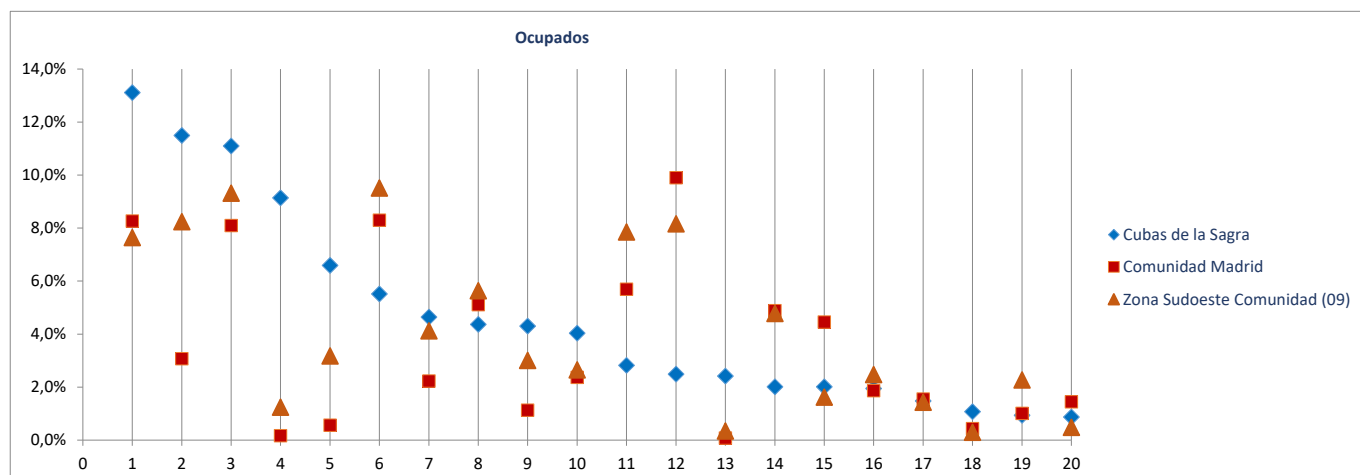

Radiografía de las zonas NUTS4 madrileñas

BLOQUE 1. Datos geográficos y demográficos

Zona Sudoeste Comunidad (09)

El Álamo, Aldea del Fresno, Arroyomolinos, Batres, Casarrubuelos, Cubas de la Sagra, Griñón, Moraleja de Enmedio, Navalcarnero, Quijorna, Serranillos del Valle, Sevilla la Nueva, Torrejón de la Calzada, Torrejón de Velasco, Villa del Prado, Villamanta, Villamantilla, Villanueva de Perales

Griñón



Superficie (Km ²)	17,1
Densidad de población (1 enero 2019) [habitantes/km2]	603

Evolución 2007-2019 de la población empadronada [personas] [datos a 1 de enero de cada año]

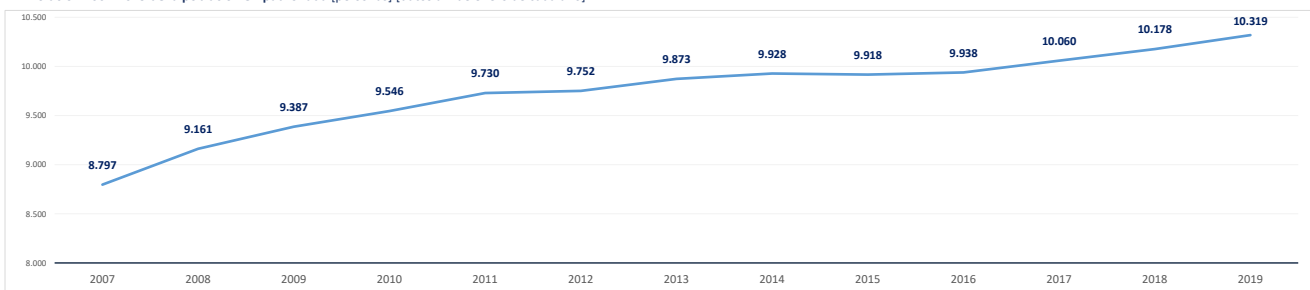

Población empadronada (1 enero 2019) [personas]	10.319
Edad media de la población (2019) [años]	40,0

Población 16-30 años (1 enero 2019) [personas]	1.669
[% respecto del total de la población]	16,2%
Población extranjera (1 enero 2019) [personas]	796
[% respecto del total de la población]	7,7%

Grado de juventud de la población (población ≤ 15 años) (1 enero 2019) [%]	17,3%	Nut: 21,0%	CM: 15,3%
Grado de envejecimiento de la población (población ≥ 65 años) (1 enero 2019) [%]	14,5%	Nut: 11,4%	CM: 17,7%
Proporción de dependencia (1 enero 2019) [ratio:(poblac ≤15 años+≥65 años)/(poblac 16-64 años)]	0,47	Nut: 0,48	CM: 0,49
Proporción de reemplazamiento (1 enero 2019) [ratio: (población 16-40 años) / (población 41-65 años)]	0,76	Nut: 0,80	CM: 0,81

Crecimiento de la población empadronada [%] [enero 2018-enero 2019]	1,4%
Crecimiento vegetativo (2018) [número] [nacimientos - defunciones] [enero 2018-enero 2019]	12
Emigraciones al resto de Comunidades Autónomas (2019) [número de bajas en el Padrón en la CM]	178
Saldo migratorio (2019) [número: inmigración - emigración.]	214

Evolución 2007-2019 de la edad media de la población [años] [datos a 1 de enero de cada año]

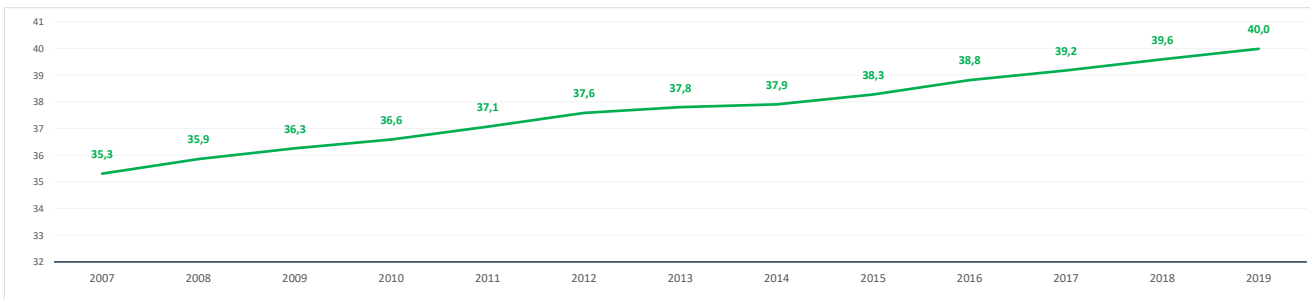

Evolución 2009-2019 de la población ≤ 15 años y ≥ 65 años [%] [datos a 1 de enero de cada año]

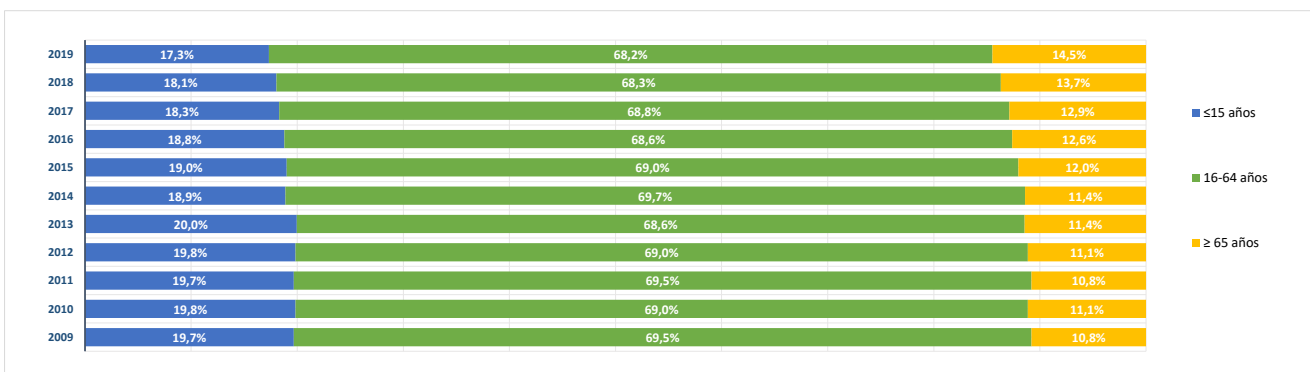

BLOQUE 2. Mercado de trabajo y tejido productivo

Zona Sudoeste Comunidad (09)

El Álamo, Aldea del Fresno, Arroyomolinos, Batres, Casarrubuelos, Cubas de la Sagra, Griñón, Moraleja de Enmedio, Navalcarnero, Quijorna, Serranillos del Valle, Sevilla la Nueva, Torrejón de la Calzada, Torrejón de Velasco, Villa del Prado, Villamanta, Villamantilla, Villanueva de Perales

Griñón



1. Mercado de trabajo: datos sobre trabajadores RESIDENTES en la zona/municipio

1a. Población de 16 a 64 años

Población de 16-64 años [potencialmente activa] [Padrón municipal] [1 de enero 2019] **6.887**

% sobre el total de la Comunidad de Madrid **0,2%**

Evolución de la población de 16-64 años [en la zona o municipio de residencia]

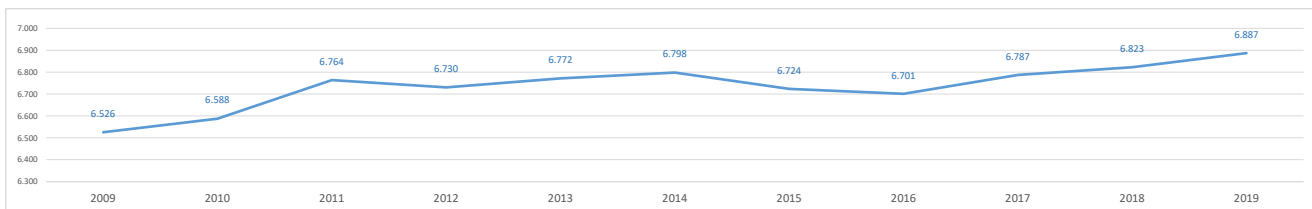

1b. Paro registrado

Evolución del número de parados registrados (en la zona o municipio de residencia)

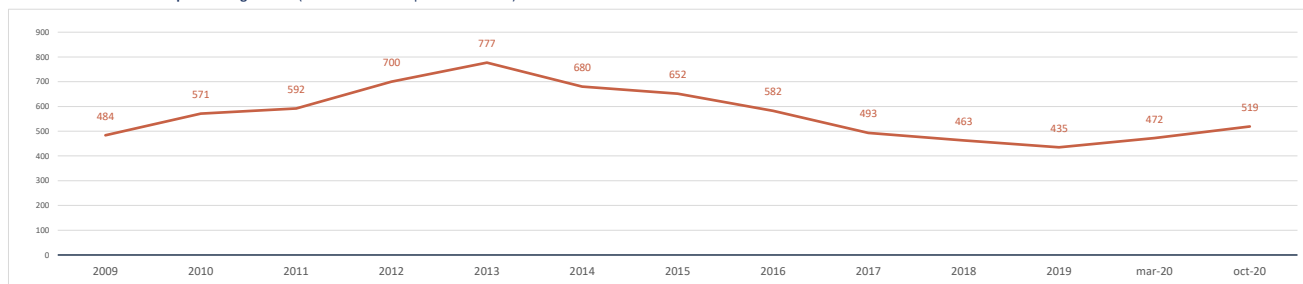

Impacto de la pandemia COVID-19 sobre el paro registrado (periodo marzo-octubre 2020)

Parados registrados (31 marzo 2020) [zona/municipio de residencia] **472**

Parados registrados, edad ≤ 24 años	42
Parados registrados, edad 25-44 años	167
Parados registrados, edad ≥ 45 años	263

Parados registrados, hombres	191
Parados registrados, mujeres	281

Parados registrados (31 octubre 2020) [zona/municipio de residencia] **519**

Parados registrados, edad ≤ 24 años	48
Parados registrados, edad 25-44 años	199
Parados registrados, edad ≥ 45 años	272

Parados registrados, hombres	202
Parados registrados, mujeres	317

Gráfico comparativo Paro registrado en Marzo y Octubre por Rango de Edad y Sexo

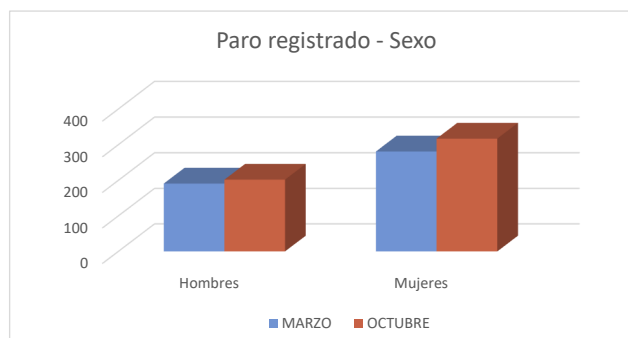
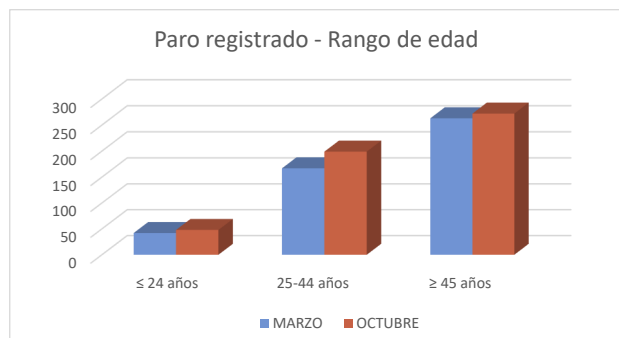

1c. Afiliados a la Seguridad Social por municipio de residencia del trabajador

Total Afiliados a la Seguridad Social, por ubicación **residencia** (1 enero 2020) **4.039**
 % sobre el total de la Comunidad de Madrid **0,12%**

Afiliados por intervalo de edad (1/1/2020)	N	%
● Afiliados a la Seguridad Social < 30 años	622	15,4%
● Afiliados a la Seguridad Social 30-49 años	2.133	52,8%
● Afiliados a la Seguridad Social ≥ 50 años	1.284	31,8%

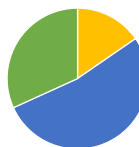

Afiliados por grupo cotización [régimen general] [1/1/2020]	N	%
● Ingenieros/licenciados afiliados a la Seguridad Social	319	7,9%
● Ingenieros técnicos, peritos y ayudantes titulados afiliados a la Seguridad Social	267	6,6%
● Jefes administrativos y de taller afiliados a la Seguridad Social	201	5,0%
● Ayudantes no titulados afiliados a la Seguridad Social	147	3,6%
● Oficiales administrativos afiliados a la Seguridad Social	409	10,1%
● Subalternos afiliados a la Seguridad Social	158	3,9%
● Auxiliares administrativos afiliados a la Seguridad Social	524	13,0%
● Oficiales de primera y segunda afiliados a la Seguridad Social	391	9,7%
● Oficiales de tercera y especialistas afiliados a la Seguridad Social	217	5,4%
● Peones afiliados a la Seguridad Social	272	6,7%
● Menores de dieciocho años afiliados a la Seguridad Social	2	0,0%
● Afiliados a la Seguridad Social sin grupo de cotización	1.132	28,0%

Afiliados por rama de actividad (municipio de residencia) (1/1/2020)	N	%
● Afiliados Seguridad Social, rama agricultura y ganadería	17	0,4%
● Afiliados Seguridad Social, rama minería, industria y energía	487	12,1%
● Afiliados Seguridad Social, rama de construcción	267	6,6%
● Afiliados Seguridad Social, rama de servicios de distribución y hostelería	1.312	32,5%
● Afiliados Seguridad Social, rama de servicios a empresas y financieros	906	22,4%
● Afiliados Seguridad Social, rama de otros servicios	1.050	26,0%

2. Mercado de trabajo: Tejido productivo de la zona/municipio (UNIDADES PRODUCTIVAS y OCUPADOS de esas Unidades productivas)

2a. Nº total de UNIDADES PRODUCTIVAS situadas en la zona/municipio

Unidades productivas [colectivo empresarial] [1 de enero 2020] **1.456**
 % sobre el total de la Comunidad de Madrid **0,2%**

2b. Nº de OCUPADOS en las unidades productivas situadas en la zona/municipio

Nº de ocupados [Colectivo empresarial] [1 de enero 2020] **6.212**
 % sobre el total de la Comunidad de Madrid **0,2%**

2c. Evolución del nº total de UNIDADES PRODUCTIVAS y de OCUPADOS situados en la zona/municipio

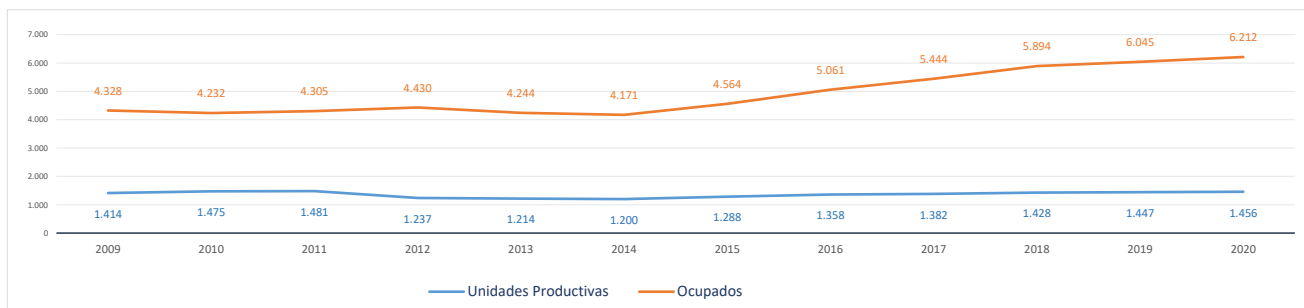

Evolución cronológica de las UNIDADES PRODUCTIVAS en el municipio, la zona y la Región

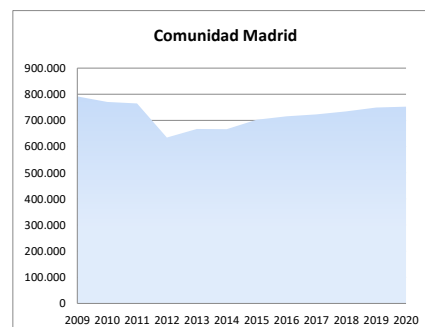
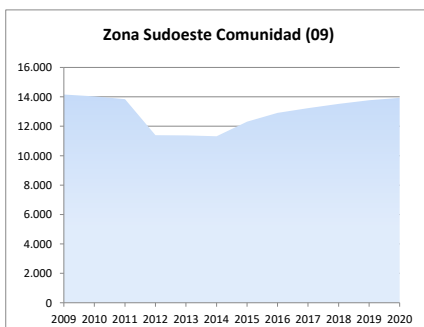
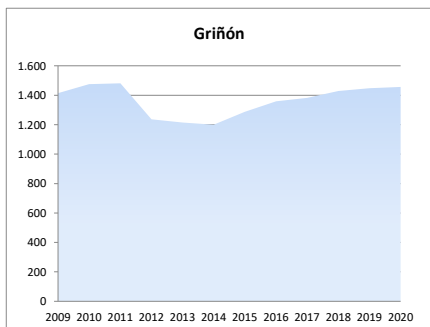

2d. Análisis por estrato de empleo

Evolución del nº de UNIDADES PRODUCTIVAS situadas en la zona/municipio, según estrato de empleo 2009-2020 [datos a 1 de enero de cada año]

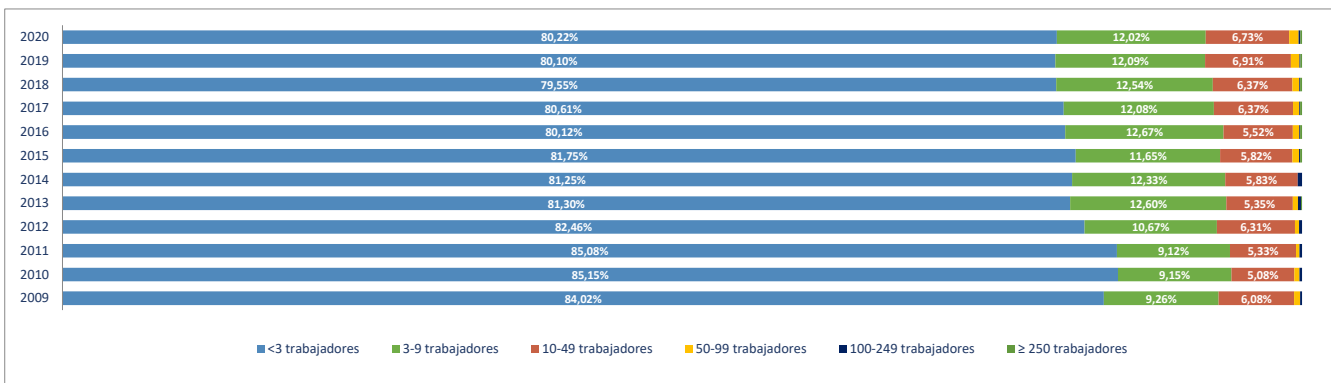

Evolución del nº de OCUPADOS EN LAS UNIDADES PRODUCTIVAS situadas en la zona/municipio, según estrato de empleo 2009-2020 [a 1 de enero de cada año]

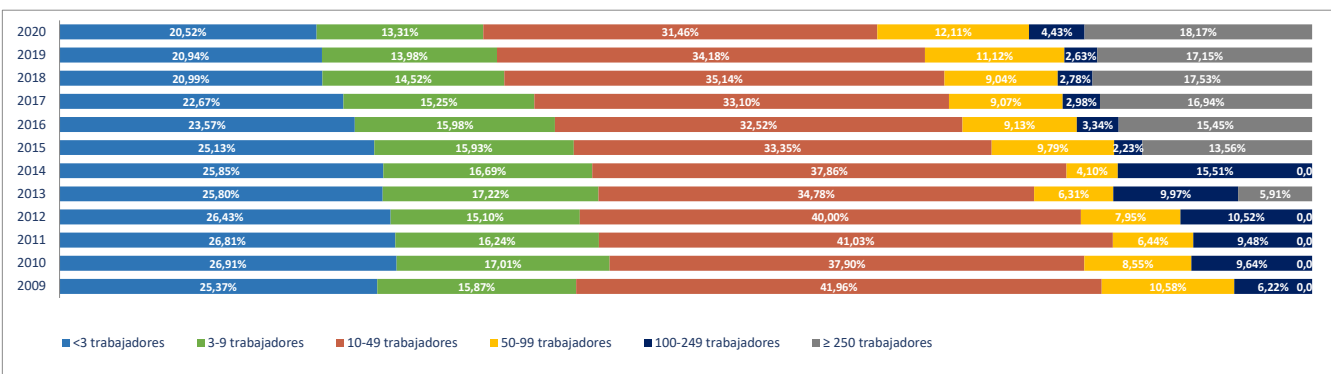

2e. Unidades productivas y ocupados por rama de actividad

Total Rama de actividad en 2020 [R-28 Colectivo empresarial]	Unidades product.	%	Ocupados	%
1ª Agricultura, ganadería, caza, selvicultura y pesca	19	1,30%	23	0,37%
2ª Minería, electricidad y agua	2	0,14%	8	0,13%
3ª Industria de la alimentación, bebidas y tabaco	11	0,76%	262	4,22%
4ª Industria textil, de la confección, cuero y calzado	8	0,55%	10	0,16%
5ª Metálicas básicas e intermedias	67	4,60%	494	7,95%
6ª Construcción de maquinaria y equipo mecánico	10	0,69%	25	0,40%
7ª Construcción de maquinaria y equipo eléctrico, electrónico y óptico	5	0,34%	70	1,13%
8ª Fabricación de material de transporte	0	0,00%	0	0,00%
9ª Industria del papel y artes gráficas	21	1,44%	334	5,38%
10ª Industria química, coquerías y refino de petróleo	6	0,41%	16	0,26%
11ª Fabricación de otros productos minerales no metálicos	6	0,41%	8	0,13%
12ª Industria de la madera, el caucho y otras industrias manufactureras	41	2,82%	188	3,03%
13ª Construcción	196	13,46%	725	11,67%
14ª Comercio mayorista e intermediarios del comercio (exc. vehículos)	143	9,82%	339	5,46%
15ª Comercio minorista y comercio y reparación de vehículos	207	14,22%	473	7,61%
16ª Hostelería	70	4,81%	1.304	20,99%
17ª Transporte y almacenamiento	89	6,11%	225	3,62%
18ª Información y comunicaciones	24	1,65%	28	0,45%
19ª Actividades Inmobiliarias	18	1,24%	55	0,89%
20ª Actividades profesionales, científicas y técnicas	89	6,11%	224	3,61%
21ª Actividades administrativas y servicios auxiliares	86	5,91%	254	4,09%
22ª Actividades financieras y de seguros	25	1,72%	94	1,51%
23ª Admón pública, defensa, seguridad social y organismos extraterritoriales	3	0,21%	41	0,66%
24ª Educación	48	3,30%	397	6,39%
25ª Actividades sanitarias y de servicios sociales	47	3,23%	315	5,07%
26ª Actividades artísticas, recreativas y de entretenimiento	35	2,40%	59	0,95%
27ª Reparación y otros servicios personales	79	5,43%	122	1,96%
28ª Actividades asociativas y de los hogares	101	6,94%	119	1,92%

Porcentaje de Unidades productivas y Ocupados por rama de actividad

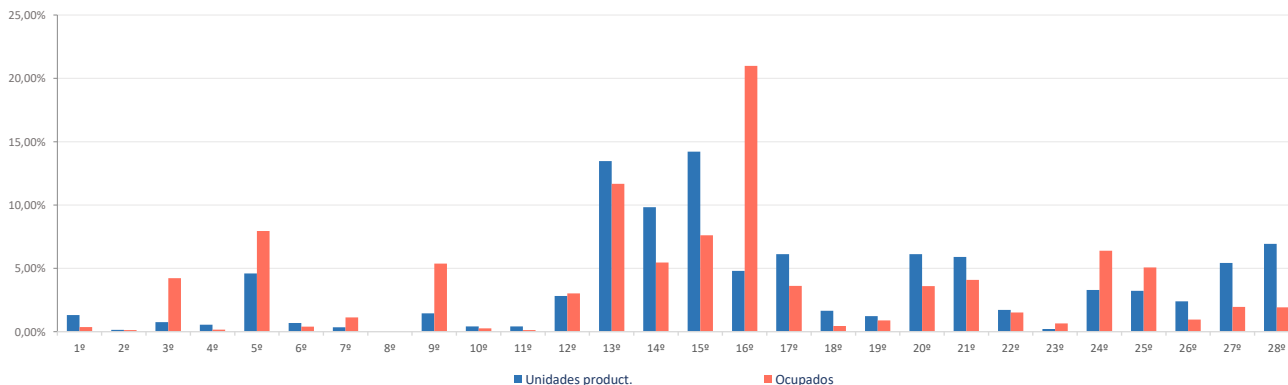

Ranking 20 actividades económicas con más UNIDADES PRODUCTIVAS [R-66 Colectivo empresarial] [1 enero 2020]

1º	Comercio minorista (excepto vehículos)	162
2º	Comercio mayorista e intermediarios del comercio (exc. vehículos)	143
3º	Actividades de construcción especializada	138
4º	Actividades de los hogares	99
5º	Reparación y otros servicios personales	79
6º	Otras actividades administrativas	72
7º	Servicios de comidas y bebidas	67
8º	Fabricación de productos metálicos, excepto maquinaria y equipo	64
9º	Construcción general	58
10º	Transporte terrestre de mercancías y por tubería	57
11º	Educación	48
12º	Actividades sanitarias y de servicios sociales	47
13º	Comercio y reparación de vehículos	45
14º	Actividades artísticas, recreativas y de entretenimiento	35
15º	Actividades jurídicas y de contabilidad	30
16º	Transporte terrestre de viajeros	24
17º	Otras actividades profesionales	22
18º	Servicios, ensayos y análisis técnicos	20
19º	Agricultura, ganadería, caza, selvicultura y pesca	19
20º	Actividades Inmobiliarias	18

Comparativa 20 actividades económicas con más UNIDADES PRODUCTIVAS en el municipio, la zona y la Región [R-66 Colectivo empresarial] [1 enero 2020]

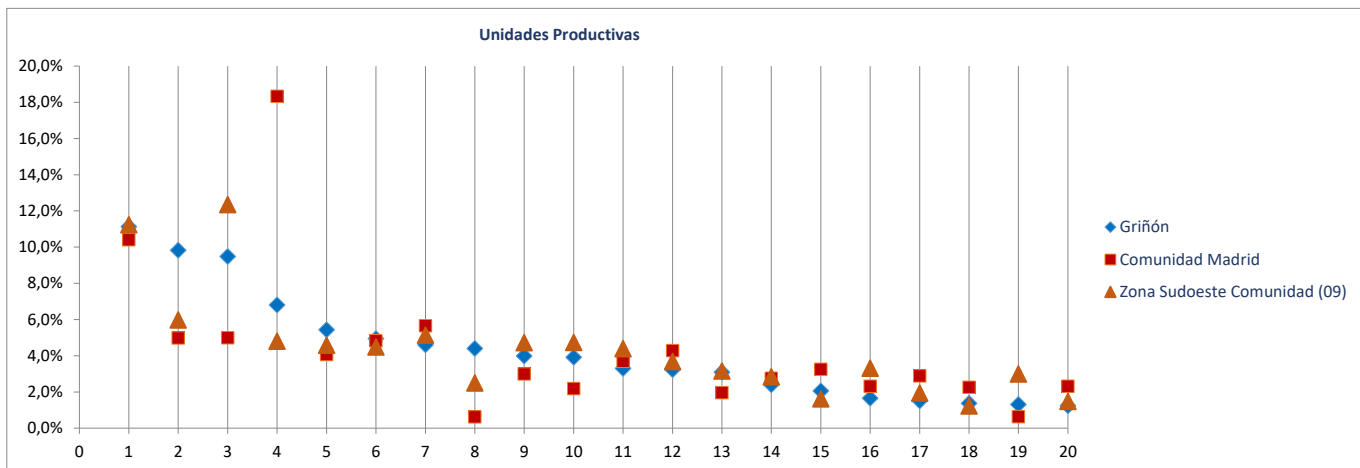

Ranking 20 actividades económicas con más OCUPADOS [R-66 Colectivo empresarial] [1 enero 2020]

1º	Servicios de comidas y bebidas	1.295
2º	Fabricación de productos metálicos, excepto maquinaria y equipo	481
3º	Actividades de construcción especializada	461
4º	Educación	397
5º	Comercio minorista (excepto vehículos)	394
6º	Comercio mayorista e intermediarios del comercio (exc. vehículos)	339
7º	Actividades sanitarias y de servicios sociales	315
8º	Industria del papel	292
9º	Construcción general	264
10º	Otras actividades administrativas	217
11º	Transporte terrestre de mercancías y por tubería	172
12º	Otras industrias alimenticias	140
13º	Servicios, ensayos y análisis técnicos	129
14º	Industrias cárnicas	122
15º	Reparación y otros servicios personales	122
16º	Actividades de los hogares	111
17º	Fabricación de muebles	100
18º	Comercio y reparación de vehículos	79
19º	Intermediación financiera excepto seguros y fondos de pensiones	79
20º	Fabricación de material y equipo eléctrico	69

Comparativa 20 actividades económicas con más OCUPADOS en el municipio, la zona y la Región [R66 - Colectivo empresarial] [1 enero 2020]

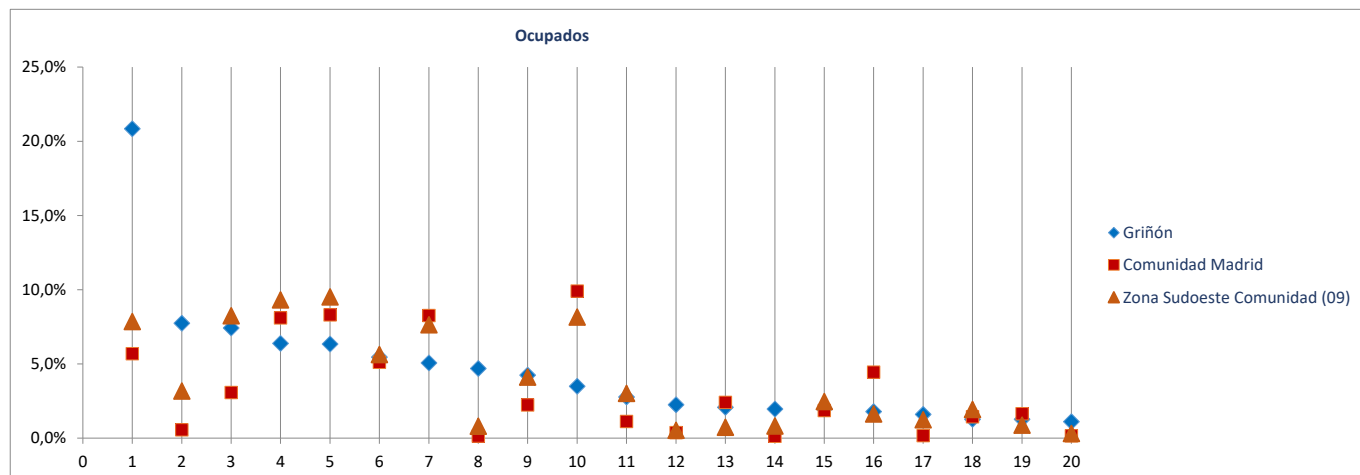

Radiografía de las zonas NUTS4 madrileñas

BLOQUE 1. Datos geográficos y demográficos

Zona Sudoeste Comunidad (09)

El Álamo, Aldea del Fresno, Arroyomolinos, Batres, Casarrubuelos, Cubas de la Sagra, Griñón, Moraleja de Enmedio, Navalcarnero, Quijorna, Serranillos del Valle, Sevilla la Nueva, Torrejón de la Calzada, Torrejón de Velasco, Villa del Prado, Villamanta, Villamantilla, Villanueva de Perales



Moraleja de Enmedio

Superficie (Km ²)	31,2
Densidad de población (1 enero 2019) [habitantes/km2]	165

Evolución 2007-2019 de la población empadronada [personas] [datos a 1 de enero de cada año]

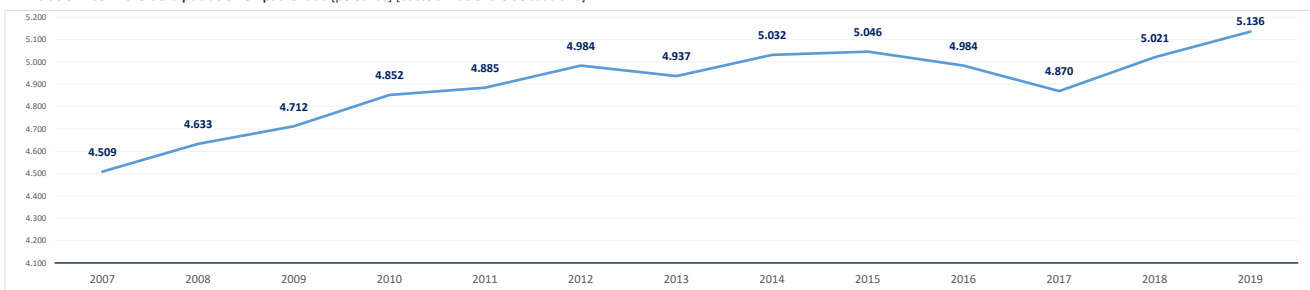

Población empadronada (1 enero 2019) [personas]	5.136
Edad media de la población (2019) [años]	39,1

Población 16-30 años (1 enero 2019) [personas]	834
[% respecto del total de la población]	16,2%
Población extranjera (1 enero 2019) [personas]	313
[% respecto del total de la población]	6,1%

Grado de juventud de la población (población ≤ 15 años) (1 enero 2019) [%]	17,7%	Nut: 21,0%	CM: 15,3%
Grado de envejecimiento de la población (población ≥ 65 años) (1 enero 2019) [%]	12,3%	Nut: 11,4%	CM: 17,7%
Proporción de dependencia (1 enero 2019) [ratio:(poblab ≤15 años+≥65 años)/(poblab 16-64 años)]	0,43	Nut: 0,48	CM: 0,49
Proporción de reemplazamiento (1 enero 2019) [ratio: (población 16-40 años) / (población 41-65 años)]	0,79	Nut: 0,80	CM: 0,81

Crecimiento de la población empadronada [%] [enero 2018-enero 2019]	2,3%
Crecimiento vegetativo (2018) [número] [nacimientos - defunciones] [enero 2018-enero 2019]	10
Emigraciones al resto de Comunidades Autónomas (2019) [número de bajas en el Padrón en la CM]	71
Saldo migratorio (2019) [número: inmigración - emigración.]	64

Evolución 2007-2019 de la edad media de la población [años] [datos a 1 de enero de cada año]

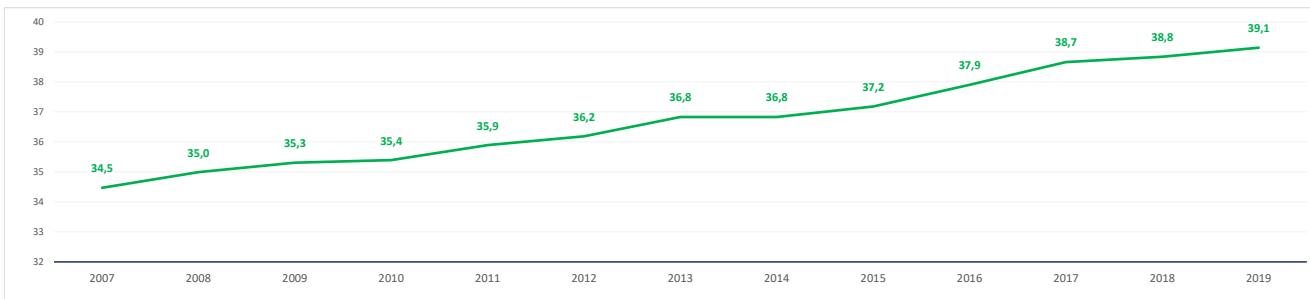

Evolución 2009-2019 de la población ≤ 15 años y ≥ 65 años [%] [datos a 1 de enero de cada año]

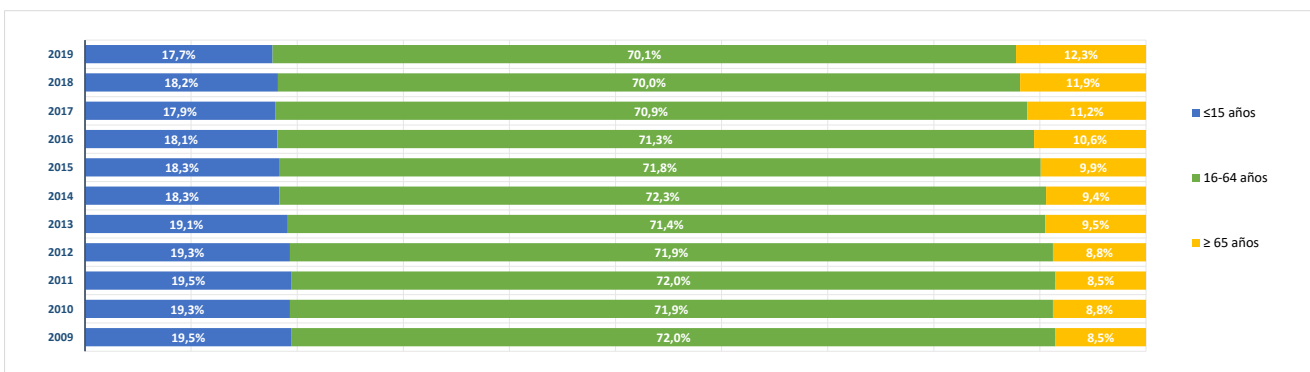

BLOQUE 2. Mercado de trabajo y tejido productivo

Zona Sudoeste Comunidad (09)

El Álamo, Aldea del Fresno, Arroyomolinos, Batres, Casarrubuelos, Cubas de la Sagra, Griñón, Moraleja de Enmedio, Navalcarnero, Quijorna, Serranillos del Valle, Sevilla la Nueva, Torrejón de la Calzada, Torrejón de Velasco, Villa del Prado, Villamanta, Villamantilla, Villanueva de Perales



Moraleja de Enmedio

1. Mercado de trabajo: datos sobre trabajadores RESIDENTES en la zona/municipio

1a. Población de 16 a 64 años

Población de 16-64 años [potencialmente activa] [Padrón municipal] [1 de enero 2019] **3.539**

% sobre el total de la Comunidad de Madrid **0,1%**

Evolución de la población de 16-64 años [en la zona o municipio de residencia]

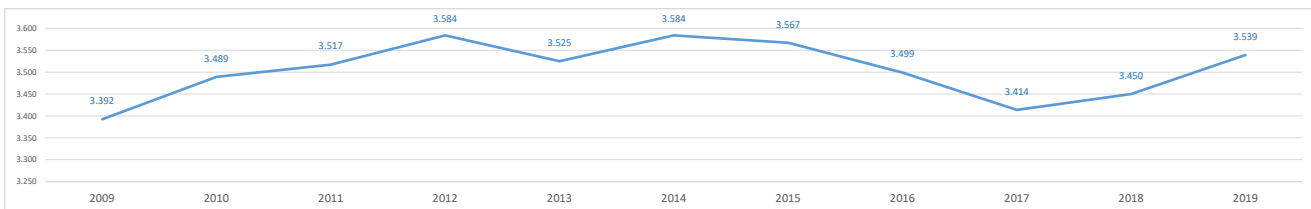

1b. Paro registrado

Evolución del número de parados registrados (en la zona o municipio de residencia)

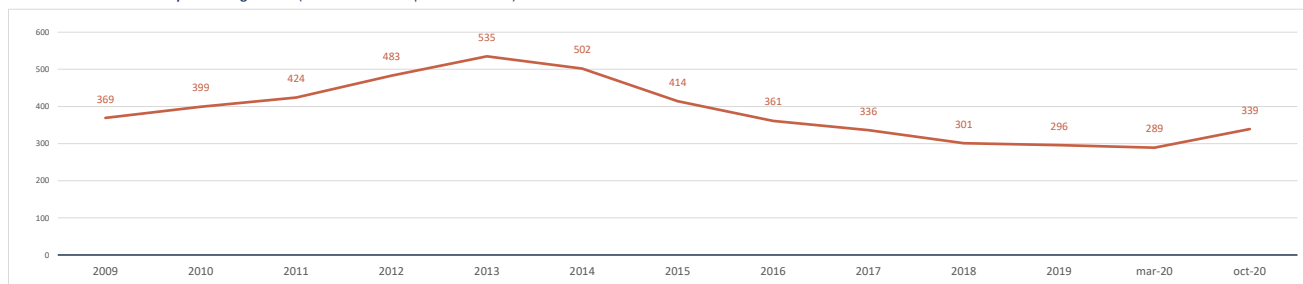

Impacto de la pandemia COVID-19 sobre el paro registrado (periodo marzo-octubre 2020)

Parados registrados (31 marzo 2020) [zona/municipio de residencia] **289**

Parados registrados, edad ≤ 24 años	25
Parados registrados, edad 25-44 años	111
Parados registrados, edad ≥ 45 años	153
Parados registrados, hombres	110
Parados registrados, mujeres	179

Parados registrados (31 octubre 2020) [zona/municipio de residencia] **339**

Parados registrados, edad ≤ 24 años	29
Parados registrados, edad 25-44 años	139
Parados registrados, edad ≥ 45 años	171
Parados registrados, hombres	130
Parados registrados, mujeres	209

Gráfico comparativo Paro registrado en Marzo y Octubre por Rango de Edad y Sexo

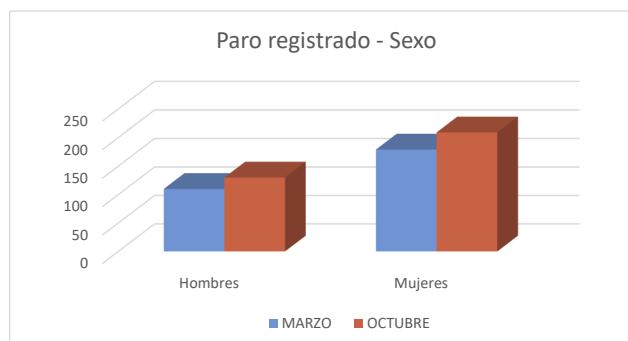
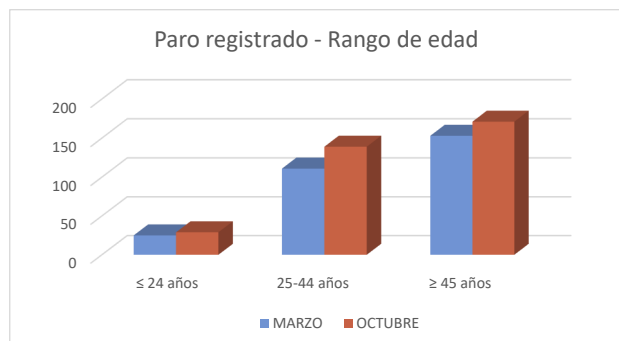

1c. Afiliados a la Seguridad Social por municipio de residencia del trabajador

Total Afiliados a la Seguridad Social, por ubicación residencia (1 enero 2020) **2.214**
 % sobre el total de la Comunidad de Madrid **0,07%**

Afiliados por intervalo de edad (1/1/2020)	N	%
● Afiliados a la Seguridad Social < 30 años	400	18,1%
● Afiliados a la Seguridad Social 30-49 años	1.142	51,6%
● Afiliados a la Seguridad Social ≥ 50 años	672	30,4%

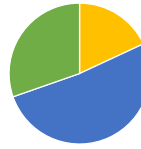

Afiliados por grupo cotización [régimen general] [1/1/2020]	N	%
● Ingenieros/licenciados afiliados a la Seguridad Social	117	5,3%
● Ingenieros técnicos, peritos y ayudantes titulados afiliados a la Seguridad Social	121	5,5%
● Jefes administrativos y de taller afiliados a la Seguridad Social	95	4,3%
● Ayudantes no titulados afiliados a la Seguridad Social	81	3,7%
● Oficiales administrativos afiliados a la Seguridad Social	210	9,5%
● Subalternos afiliados a la Seguridad Social	83	3,7%
● Auxiliares administrativos afiliados a la Seguridad Social	268	12,1%
● Oficiales de primera y segunda afiliados a la Seguridad Social	327	14,8%
● Oficiales de tercera y especialistas afiliados a la Seguridad Social	172	7,8%
● Peones afiliados a la Seguridad Social	202	9,1%
● Menores de dieciocho años afiliados a la Seguridad Social	1	0,0%
● Afiliados a la Seguridad Social sin grupo de cotización	537	24,3%

Afiliados por rama de actividad (municipio de residencia) (1/1/2020)	N	%
● Afiliados Seguridad Social, rama agricultura y ganadería	12	0,5%
● Afiliados Seguridad Social, rama minería, industria y energía	324	14,6%
● Afiliados Seguridad Social, rama de construcción	183	8,3%
● Afiliados Seguridad Social, rama de servicios de distribución y hostelería	727	32,8%
● Afiliados Seguridad Social, rama de servicios a empresas y financieros	405	18,3%
● Afiliados Seguridad Social, rama de otros servicios	563	25,4%

2. Mercado de trabajo: Tejido productivo de la zona/municipio (UNIDADES PRODUCTIVAS y OCUPADOS de esas Unidades productivas)

2a. Nº total de UNIDADES PRODUCTIVAS situadas en la zona/municipio

Unidades productivas [colectivo empresarial] [1 de enero 2020] **835**
 % sobre el total de la Comunidad de Madrid **0,1%**

2b. Nº de OCUPADOS en las unidades productivas situadas en la zona/municipio

Nº de ocupados [Colectivo empresarial] [1 de enero 2020] **2.617**
 % sobre el total de la Comunidad de Madrid **0,1%**

2c. Evolución del nº total de UNIDADES PRODUCTIVAS y de OCUPADOS situados en la zona/municipio

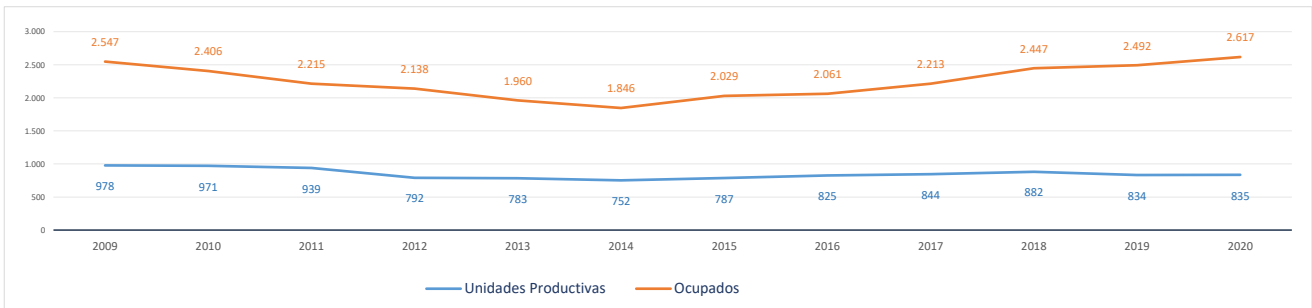

Evolución cronológica de las UNIDADES PRODUCTIVAS en el municipio, la zona y la Región

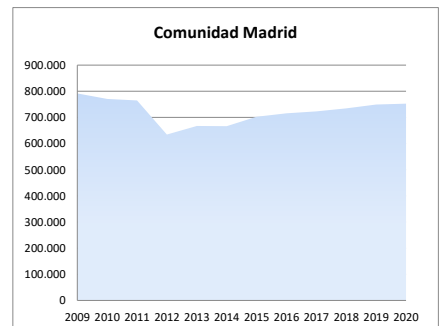
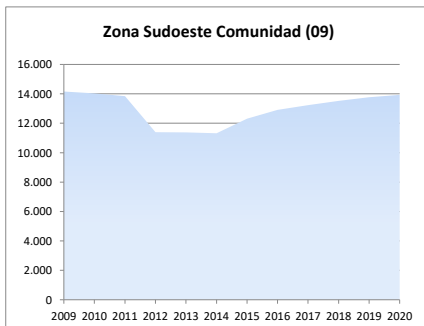
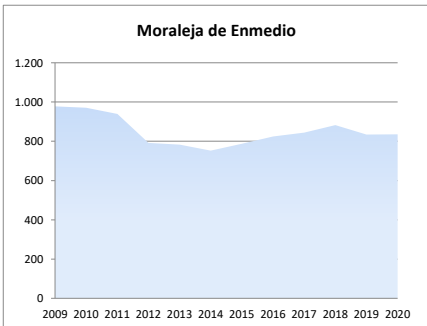

2d. Análisis por estrato de empleo

Evolución del nº de **UNIDADES PRODUCTIVAS** situadas en la zona/municipio, según estrato de empleo 2009-2020 [datos a 1 de enero de cada año]

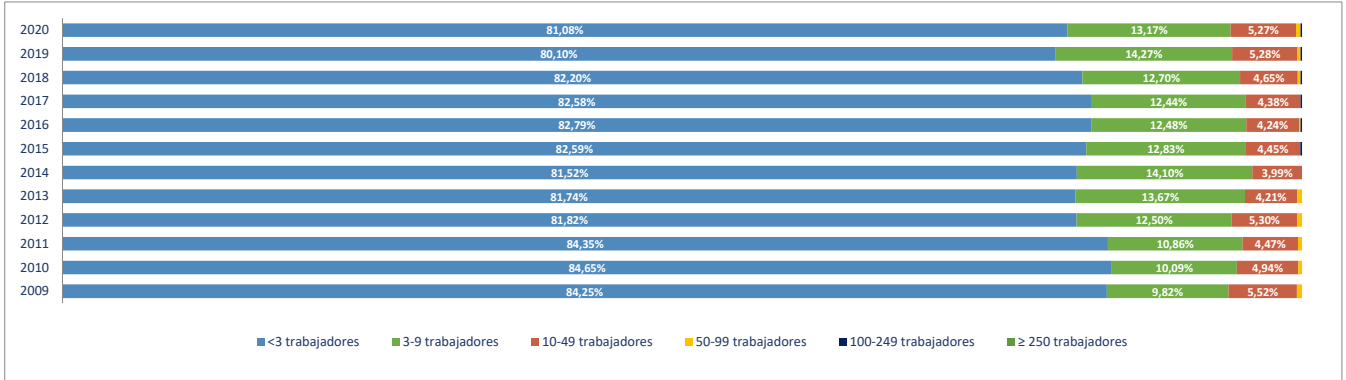

Evolución del nº de **OCUPADOS EN LAS UNIDADES PRODUCTIVAS** situadas en la zona/municipio, según estrato de empleo 2009-2020 [a 1 de enero de cada año]

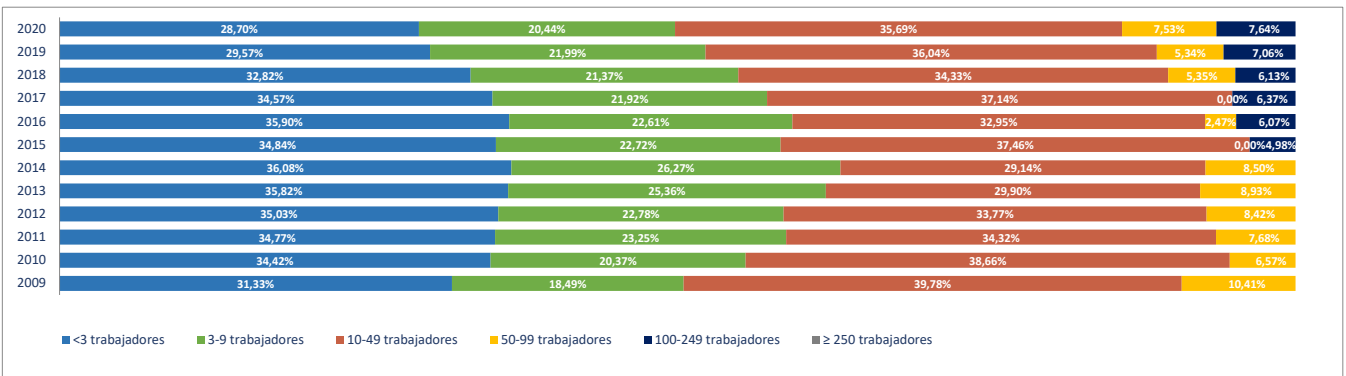

2e. Unidades productivas y ocupados por rama de actividad

Total Rama de actividad en 2020 [R-28 Colectivo empresarial]	Unidades product.	%	Ocupados	%
1ª Agricultura, ganadería, caza, selvicultura y pesca	13	1,56%	15	0,57%
2ª Minería, electricidad y agua	4	0,48%	6	0,23%
3ª Industria de la alimentación, bebidas y tabaco	8	0,96%	209	7,99%
4ª Industria textil, de la confección, cuero y calzado	8	0,96%	18	0,69%
5ª Metálicas básicas e intermedias	71	8,50%	229	8,75%
6ª Construcción de maquinaria y equipo mecánico	3	0,36%	5	0,19%
7ª Construcción de maquinaria y equipo eléctrico, electrónico y óptico	7	0,84%	19	0,73%
8ª Fabricación de material de transporte	0	0,00%	0	0,00%
9ª Industria del papel y artes gráficas	18	2,16%	76	2,90%
10ª Industria química, coquerías y refino de petróleo	2	0,24%	4	0,15%
11ª Fabricación de otros productos minerales no metálicos	6	0,72%	9	0,34%
12ª Industria de la madera, el caucho y otras industrias manufactureras	62	7,43%	206	7,87%
13ª Construcción	150	17,96%	405	15,48%
14ª Comercio mayorista e intermediarios del comercio (exc. vehículos)	77	9,22%	213	8,14%
15ª Comercio minorista y comercio y reparación de vehículos	118	14,13%	217	8,29%
16ª Hostelería	31	3,71%	100	3,82%
17ª Transporte y almacenamiento	73	8,74%	102	3,90%
18ª Información y comunicaciones	9	1,08%	84	3,21%
19ª Actividades Inmobiliarias	12	1,44%	27	1,03%
20ª Actividades profesionales, científicas y técnicas	17	2,04%	54	2,06%
21ª Actividades administrativas y servicios auxiliares	31	3,71%	165	6,30%
22ª Actividades financieras y de seguros	8	0,96%	24	0,92%
23ª Admón pública, defensa, seguridad social y organismos extraterritoriales	1	0,12%	8	0,31%
24ª Educación	19	2,28%	152	5,81%
25ª Actividades sanitarias y de servicios sociales	17	2,04%	105	4,01%
26ª Actividades artísticas, recreativas y de entretenimiento	17	2,04%	84	3,21%
27ª Reparación y otros servicios personales	31	3,71%	59	2,25%
28ª Actividades asociativas y de los hogares	22	2,63%	22	0,84%

Porcentaje de Unidades productivas y Ocupados por rama de actividad

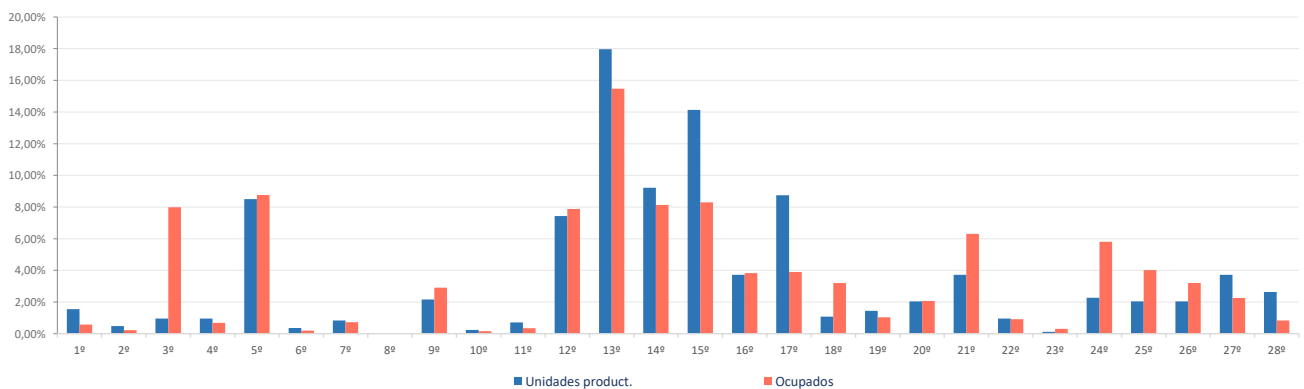

Ranking 20 actividades económicas con más UNIDADES PRODUCTIVAS [R-66 Colectivo empresarial] [1 enero 2020]

1ª	Actividades de construcción especializada	113
2ª	Comercio minorista (excepto vehículos)	84
3ª	Comercio mayorista e intermediarios del comercio (exc. vehículos)	77
4ª	Fabricación de productos metálicos, excepto maquinaria y equipo	64
5ª	Construcción general	37
6ª	Transporte terrestre de viajeros	35
7ª	Comercio y reparación de vehículos	34
8ª	Transporte terrestre de mercancías y por tubería	33
9ª	Reparación y otros servicios personales	31
10ª	Servicios de comidas y bebidas	29
11ª	Otras actividades administrativas	25
12ª	Fabricación de muebles	22
13ª	Otras industrias manufactureras y reparación de maquinaria y equipo	21
14ª	Actividades de los hogares	21
15ª	Educación	19
16ª	Fabricación de productos de caucho y materias plásticas	17
17ª	Actividades sanitarias y de servicios sociales	17
18ª	Actividades artísticas, recreativas y de entretenimiento	17
19ª	Artes gráficas	14
20ª	Agricultura, ganadería, caza, selvicultura y pesca	13

Comparativa 20 actividades económicas con más UNIDADES PRODUCTIVAS en el municipio, la zona y la Región [R-66 Colectivo empresarial] [1 enero 2020]

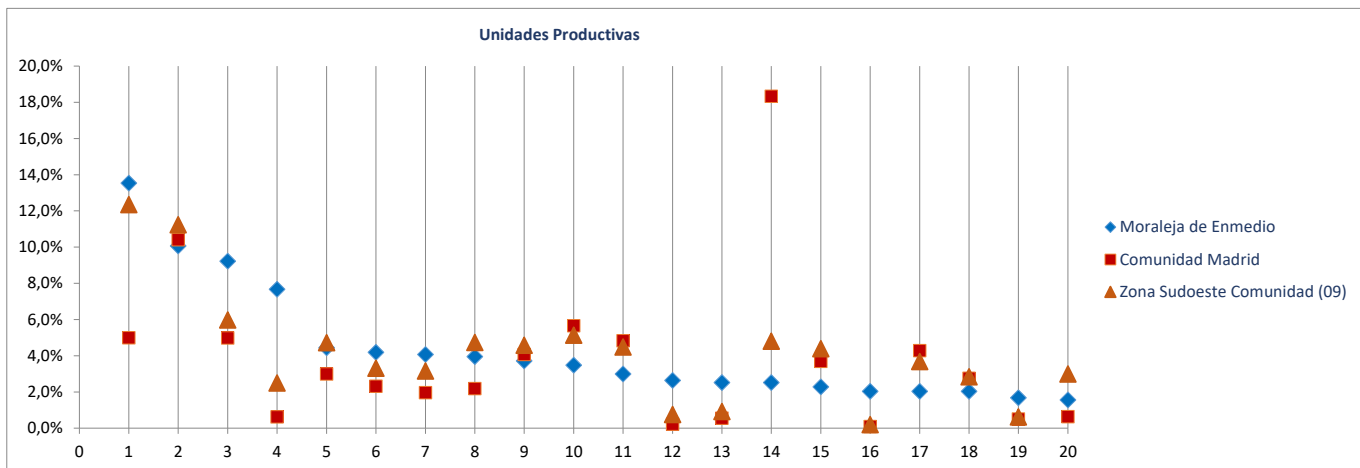

Ranking 20 actividades económicas con más OCUPADOS [R-66 Colectivo empresarial] [1 enero 2020]

1ª	Actividades de construcción especializada	270
2ª	Comercio mayorista e intermediarios del comercio (exc. vehículos)	213
3ª	Fabricación de productos metálicos, excepto maquinaria y equipo	205
4ª	Industrias cárnicas	201
5ª	Otras actividades administrativas	159
6ª	Comercio minorista (excepto vehículos)	158
7ª	Educación	152
8ª	Construcción general	135
9ª	Actividades sanitarias y de servicios sociales	105
10ª	Servicios de comidas y bebidas	98
11ª	Fabricación de muebles	94
12ª	Actividades artísticas, recreativas y de entretenimiento	84
13ª	Actividades de cine, video, TV, radio, grabación y edición de sonido	81
14ª	Artes gráficas	72
15ª	Comercio y reparación de vehículos	59
16ª	Reparación y otros servicios personales	59
17ª	Fabricación de productos de caucho y materias plásticas	55
18ª	Otras industrias manufactureras y reparación de maquinaria y equipo	54
19ª	Transporte terrestre de mercancías y por tubería	50
20ª	Transporte terrestre de viajeros	44

Comparativa 20 actividades económicas con más OCUPADOS en el municipio, la zona y la Región [R66 - Colectivo empresarial] [1 enero 2020]

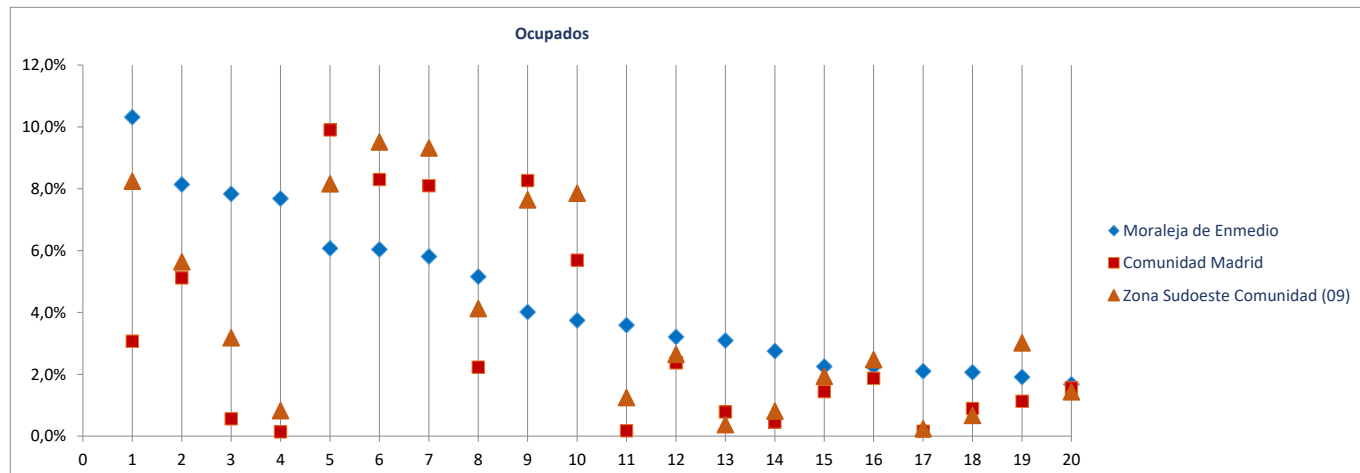

Radiografía de las zonas NUTS4 madrileñas

BLOQUE 1. Datos geográficos y demográficos

Zona Sudoeste Comunidad (09)

El Álamo, Aldea del Fresno, Arroyomolinos, Batres, Casarrubuelos, Cubas de la Sagra, Griñón, Moraleja de Enmedio, Navalcarnero, Quijorna, Serranillos del Valle, Sevilla la Nueva, Torrejón de la Calzada, Torrejón de Velasco, Villa del Prado, Villamanta, Villamantilla, Villanueva de Perales



Navalcarnero

Superficie (Km ²)	100,9
Densidad de población (1 enero 2019) [habitantes/km2]	290

Evolución 2007-2019 de la población empadronada [personas] [datos a 1 de enero de cada año]

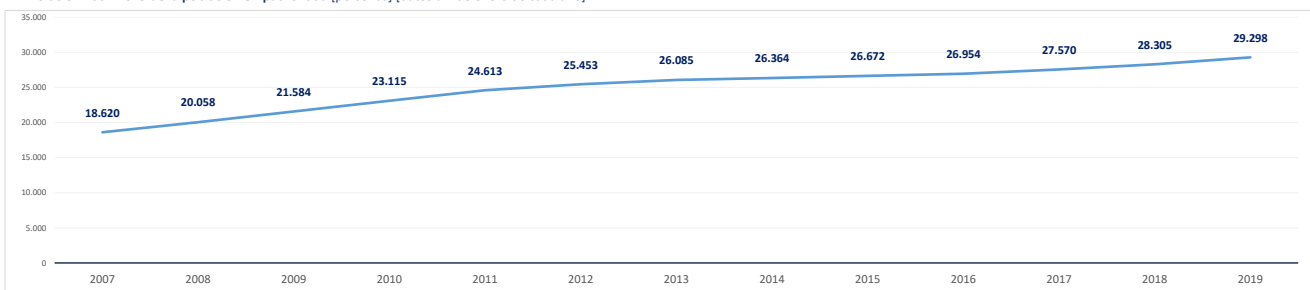

Población empadronada (1 enero 2019) [personas]	29.298
Edad media de la población (2019) [años]	37,2

Población 16-30 años (1 enero 2019) [personas]	4.172
[% respecto del total de la población]	14,2%
Población extranjera (1 enero 2019) [personas]	3.142
[% respecto del total de la población]	10,7%

Grado de juventud de la población (población ≤ 15 años) (1 enero 2019) [%]	21,2%	Nut: 21,0%	CM: 15,3%
Grado de envejecimiento de la población (población ≥ 65 años) (1 enero 2019) [%]	11,5%	Nut: 11,4%	CM: 17,7%
Proporción de dependencia (1 enero 2019) [ratio:(poblac ≤15 años+≥65 años)/(poblac 16-64 años)]	0,49	Nut: 0,48	CM: 0,49
Proporción de reemplazamiento (1 enero 2019) [ratio: (población 16-40 años) / (población 41-65 años)]	0,88	Nut: 0,80	CM: 0,81

Crecimiento de la población empadronada [%] [enero 2018-enero 2019]	3,5%
Crecimiento vegetativo (2018) [número] [nacimientos - defunciones] [enero 2018-enero 2019]	162
Emigraciones al resto de Comunidades Autónomas (2019) [número de bajas en el Padrón en la CM]	544
Saldo migratorio (2019) [número: inmigración - emigración.]	527

Evolución 2007-2019 de la edad media de la población [años] [datos a 1 de enero de cada año]

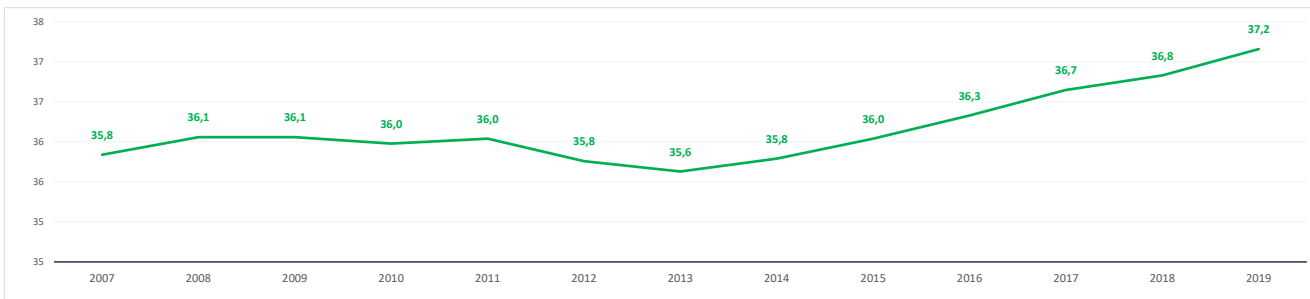

Evolución 2009-2019 de la población ≤ 15 años y ≥ 65 años [%] [datos a 1 de enero de cada año]

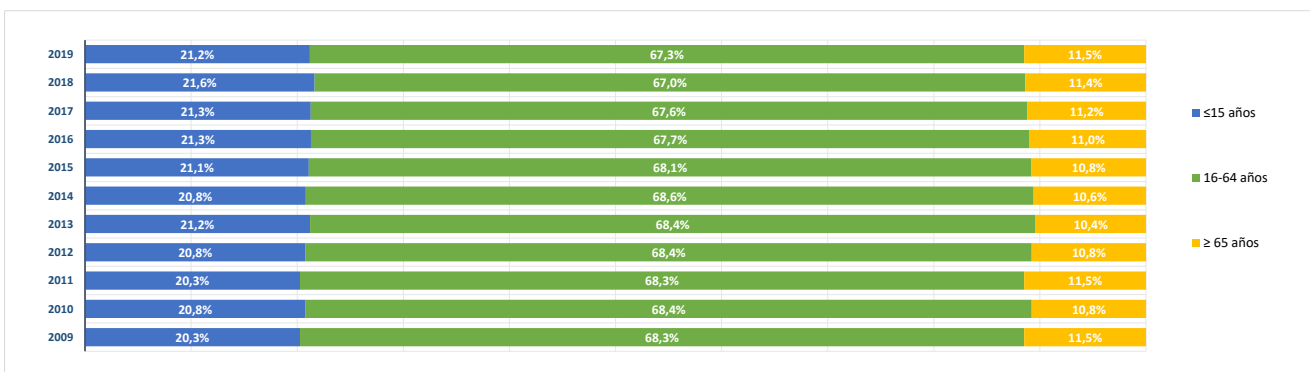

BLOQUE 2. Mercado de trabajo y tejido productivo

Zona Sudoeste Comunidad (09)

El Álamo, Aldea del Fresno, Arroyomolinos, Batres, Casarrubuelos, Cubas de la Sagra, Griñón, Moraleja de Enmedio, Navalcarnero, Quijorna, Serranillos del Valle, Sevilla la Nueva, Torrejón de la Calzada, Torrejón de Velasco, Villa del Prado, Villamanta, Villamantilla, Villanueva de Perales



Navalcarnero

1. Mercado de trabajo: datos sobre trabajadores RESIDENTES en la zona/municipio

1a. Población de 16 a 64 años

Población de 16-64 años [potencialmente activa] [Padrón municipal] [1 de enero 2019] **19.343**

% sobre el total de la Comunidad de Madrid **0,4%**

Evolución de la población de 16-64 años [en la zona o municipio de residencia]

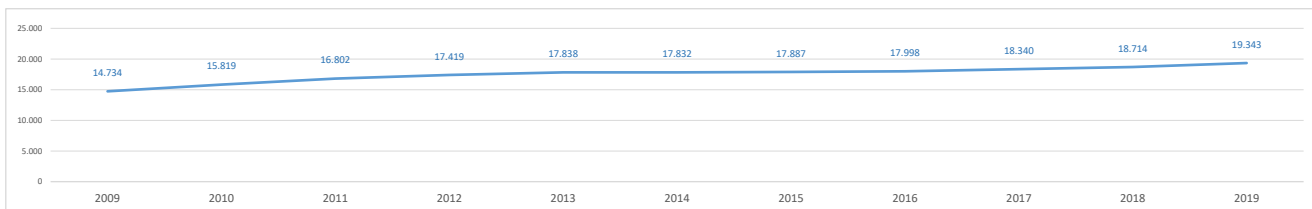

1b. Paro registrado

Evolución del número de parados registrados (en la zona o municipio de residencia)

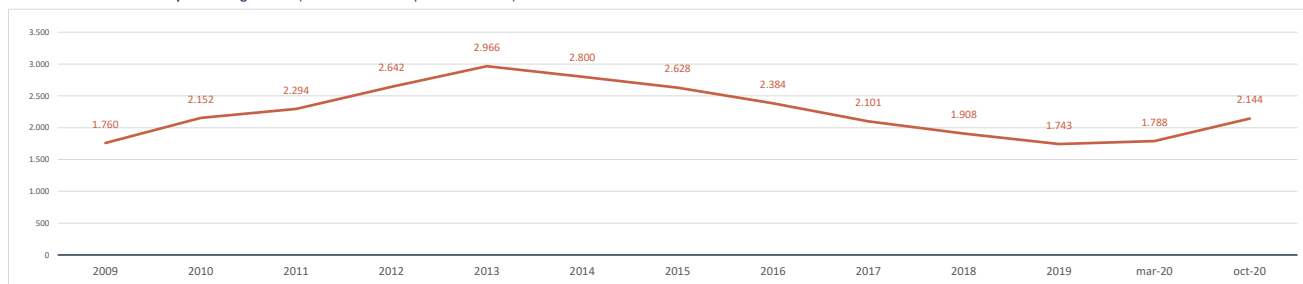

Impacto de la pandemia COVID-19 sobre el paro registrado (periodo marzo-octubre 2020)

Parados registrados (31 marzo 2020) [zona/municipio de residencia] **1.788**

Parados registrados, edad ≤ 24 años	143
Parados registrados, edad 25-44 años	837
Parados registrados, edad ≥ 45 años	808
Parados registrados, hombres	723
Parados registrados, mujeres	1.065

Parados registrados (31 octubre 2020) [zona/municipio de residencia] **2.144**

Parados registrados, edad ≤ 24 años	203
Parados registrados, edad 25-44 años	998
Parados registrados, edad ≥ 45 años	943
Parados registrados, hombres	819
Parados registrados, mujeres	1.325

Gráfico comparativo Paro registrado en Marzo y Octubre por Rango de Edad y Sexo

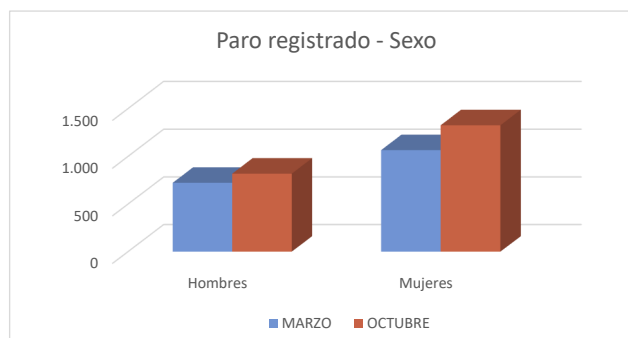
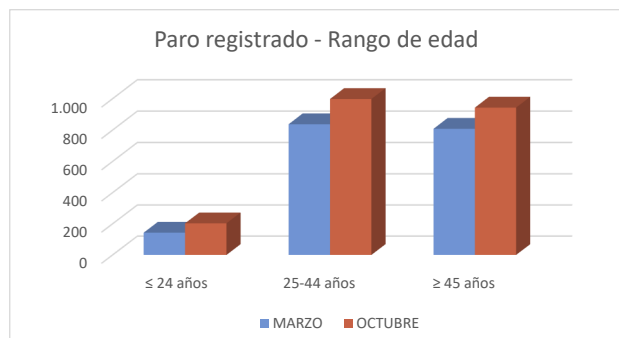

1c. Afiliados a la Seguridad Social por municipio de residencia del trabajador

Total Afiliados a la Seguridad Social, por ubicación **residencia** (1 enero 2020) **10.848**
 % sobre el total de la Comunidad de Madrid **0,33%**

Afiliados por intervalo de edad (1/1/2020)	N	%
● Afiliados a la Seguridad Social < 30 años	1.593	14,7%
● Afiliados a la Seguridad Social 30-49 años	6.344	58,5%
● Afiliados a la Seguridad Social ≥ 50 años	2.911	26,8%



Afiliados por grupo cotización [régimen general] [1/1/2020]	N	%
● Ingenieros/licenciados afiliados a la Seguridad Social	739	6,8%
● Ingenieros técnicos, peritos y ayudantes titulados afiliados a la Seguridad Social	679	6,3%
● Jefes administrativos y de taller afiliados a la Seguridad Social	443	4,1%
● Ayudantes no titulados afiliados a la Seguridad Social	411	3,8%
● Oficiales administrativos afiliados a la Seguridad Social	1.098	10,1%
● Subalternos afiliados a la Seguridad Social	635	5,9%
● Auxiliares administrativos afiliados a la Seguridad Social	1.469	13,5%
● Oficiales de primera y segunda afiliados a la Seguridad Social	1.497	13,8%
● Oficiales de tercera y especialistas afiliados a la Seguridad Social	762	7,0%
● Peones afiliados a la Seguridad Social	1.112	10,3%
● Menores de dieciocho años afiliados a la Seguridad Social	1	0,0%
● Afiliados a la Seguridad Social sin grupo de cotización	2.002	18,5%

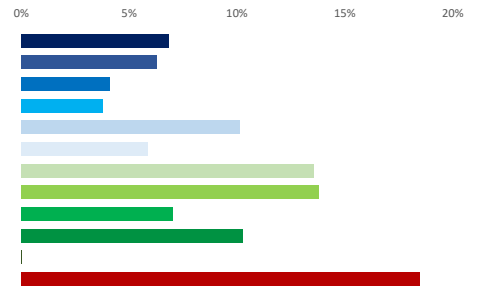

Afiliados por rama de actividad (municipio de residencia) (1/1/2020)	N	%
● Afiliados Seguridad Social, rama agricultura y ganadería	58	0,5%
● Afiliados Seguridad Social, rama minería, industria y energía	817	7,5%
● Afiliados Seguridad Social, rama de construcción	971	9,0%
● Afiliados Seguridad Social, rama de servicios de distribución y hostelería	3.295	30,4%
● Afiliados Seguridad Social, rama de servicios a empresas y financieros	2.389	22,0%
● Afiliados Seguridad Social, rama de otros servicios	3.318	30,6%

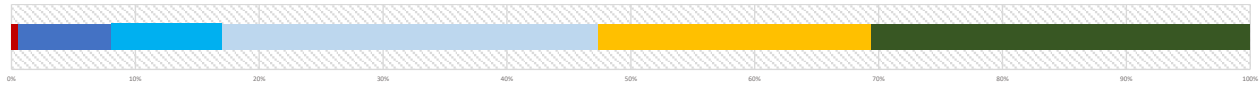

2. Mercado de trabajo: Tejido productivo de la zona/municipio (UNIDADES PRODUCTIVAS y OCUPADOS de esas Unidades productivas)

2a. Nº total de UNIDADES PRODUCTIVAS situadas en la zona/municipio

Unidades productivas [colectivo empresarial] [1 de enero 2020] **2.401**
 % sobre el total de la Comunidad de Madrid **0,3%**

2b. Nº de OCUPADOS en las unidades productivas situadas en la zona/municipio

Nº de ocupados [Colectivo empresarial] [1 de enero 2020] **9.584**
 % sobre el total de la Comunidad de Madrid **0,3%**

2c. Evolución del nº total de UNIDADES PRODUCTIVAS y de OCUPADOS situados en la zona/municipio

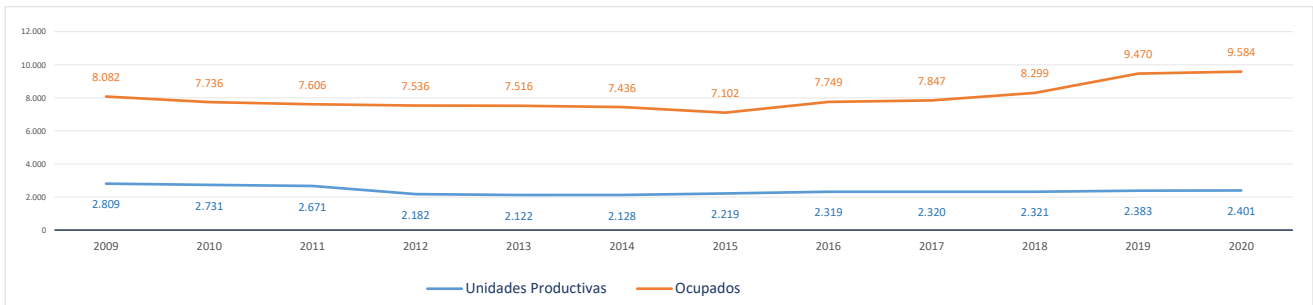

Evolución cronológica de las UNIDADES PRODUCTIVAS en el municipio, la zona y la Región

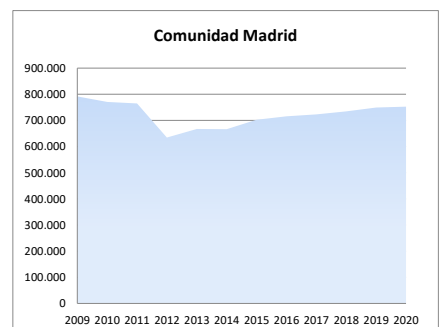
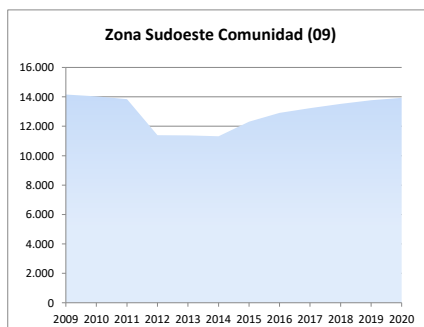
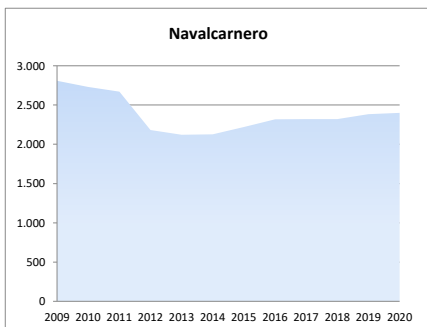

2d. Análisis por estrato de empleo

Evolución del nº de **UNIDADES PRODUCTIVAS** situadas en la zona/municipio, según estrato de empleo 2009-2020 [datos a 1 de enero de cada año]

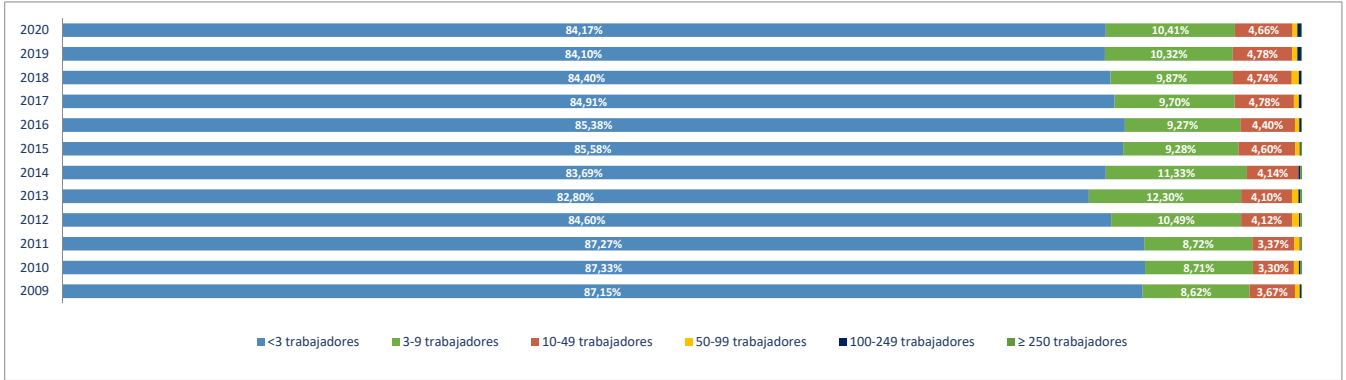

Evolución del nº de **OCUPADOS EN LAS UNIDADES PRODUCTIVAS** situadas en la zona/municipio, según estrato de empleo 2009-2020 [a 1 de enero de cada año]

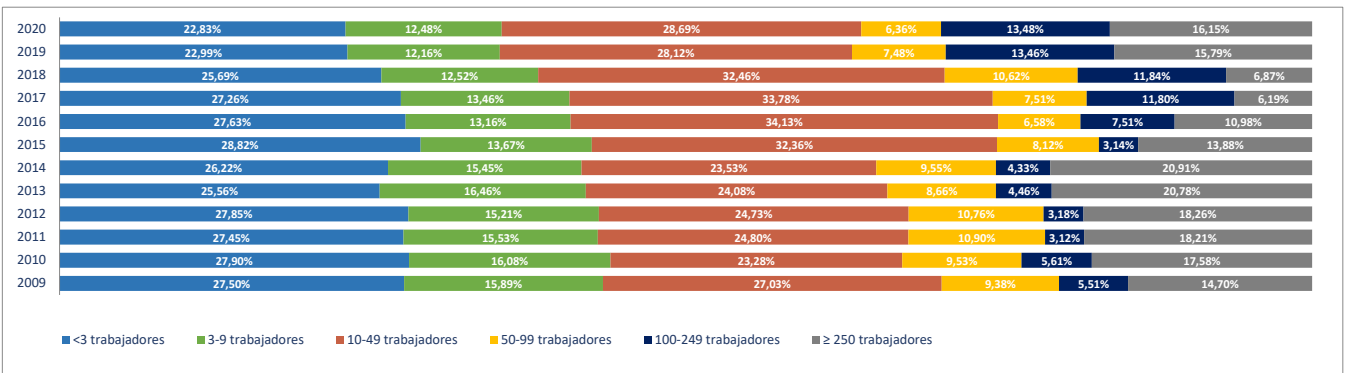

2e. Unidades productivas y ocupados por rama de actividad

Total Rama de actividad en 2020 [R-28 Colectivo empresarial]	Unidades product.	%	Ocupados	%
1ª Agricultura, ganadería, caza, selvicultura y pesca	42	1,75%	68	0,71%
2ª Minería, electricidad y agua	4	0,17%	17	0,18%
3ª Industria de la alimentación, bebidas y tabaco	23	0,96%	78	0,81%
4ª Industria textil, de la confección, cuero y calzado	10	0,42%	49	0,51%
5ª Metálicas básicas e intermedias	48	2,00%	123	1,28%
6ª Construcción de maquinaria y equipo mecánico	5	0,21%	57	0,59%
7ª Construcción de maquinaria y equipo eléctrico, electrónico y óptico	2	0,08%	39	0,41%
8ª Fabricación de material de transporte	5	0,21%	32	0,33%
9ª Industria del papel y artes gráficas	12	0,50%	69	0,72%
10ª Industria química, coquerías y refino de petróleo	1	0,04%	1	0,01%
11ª Fabricación de otros productos minerales no metálicos	7	0,29%	74	0,77%
12ª Industria de la madera, el caucho y otras industrias manufactureras	37	1,54%	91	0,95%
13ª Construcción	445	18,53%	924	9,64%
14ª Comercio mayorista e intermediarios del comercio (exc. vehículos)	101	4,21%	277	2,89%
15ª Comercio minorista y comercio y reparación de vehículos	350	14,58%	800	8,35%
16ª Hostelería	156	6,50%	445	4,64%
17ª Transporte y almacenamiento	220	9,16%	565	5,90%
18ª Información y comunicaciones	45	1,87%	60	0,63%
19ª Actividades Inmobiliarias	38	1,58%	57	0,59%
20ª Actividades profesionales, científicas y técnicas	148	6,16%	234	2,44%
21ª Actividades administrativas y servicios auxiliares	128	5,33%	1.762	18,38%
22ª Actividades financieras y de seguros	60	2,50%	126	1,31%
23ª Admón pública, defensa, seguridad social y organismos extraterritoriales	9	0,37%	1.352	14,11%
24ª Educación	85	3,54%	705	7,36%
25ª Actividades sanitarias y de servicios sociales	108	4,50%	1.010	10,54%
26ª Actividades artísticas, recreativas y de entretenimiento	65	2,71%	208	2,17%
27ª Reparación y otros servicios personales	129	5,37%	211	2,20%
28ª Actividades asociativas y de los hogares	118	4,91%	150	1,57%

Porcentaje de Unidades productivas y Ocupados por rama de actividad

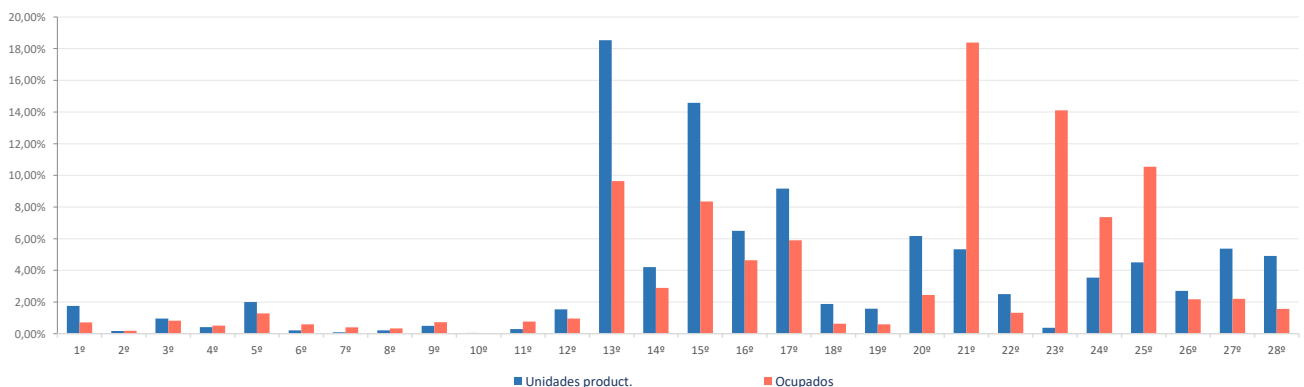

Ranking 20 actividades económicas con más UNIDADES PRODUCTIVAS [R-66 Colectivo empresarial] [1 enero 2020]

1º	Actividades de construcción especializada	325
2º	Comercio minorista (excepto vehículos)	288
3º	Servicios de comidas y bebidas	147
4º	Reparación y otros servicios personales	129
5º	Transporte terrestre de mercancías y por tubería	121
6º	Construcción general	120
7º	Otras actividades administrativas	116
8º	Actividades de los hogares	113
9º	Actividades sanitarias y de servicios sociales	108
10º	Comercio mayorista e intermediarios del comercio (exc. vehículos)	101
11º	Educación	85
12º	Transporte terrestre de viajeros	72
13º	Actividades artísticas, recreativas y de entretenimiento	65
14º	Comercio y reparación de vehículos	62
15º	Actividades jurídicas y de contabilidad	52
16º	Actividades auxiliares a los servicios financieros y a los seguros	46
17º	Otras actividades profesionales	44
18º	Agricultura, ganadería, caza, selvicultura y pesca	42
19º	Actividades Inmobiliarias	38
20º	Fabricación de productos metálicos, excepto maquinaria y equipo	37

Comparativa 20 actividades económicas con más UNIDADES PRODUCTIVAS en el municipio, la zona y la Región [R-66 Colectivo empresarial] [1 enero 2020]

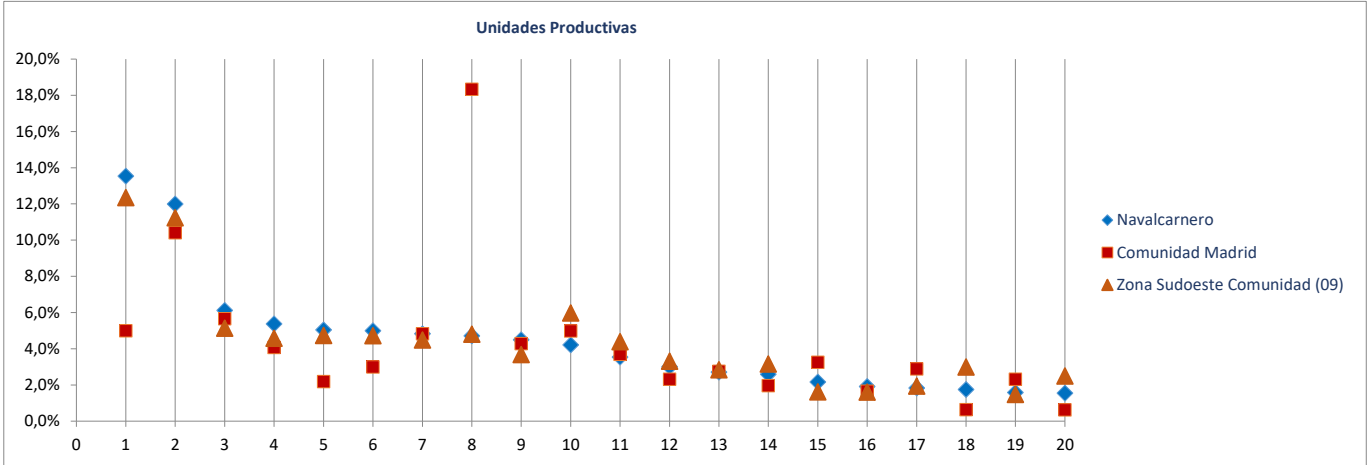

Ranking 20 actividades económicas con más OCUPADOS [R-66 Colectivo empresarial] [1 enero 2020]

1º	Otras actividades administrativas	1.743
2º	Admón publica, defensa, seguridad social y organismos extraterritoriales	1.352
3º	Actividades sanitarias y de servicios sociales	1.010
4º	Educación	705
5º	Comercio minorista (excepto vehículos)	666
6º	Actividades de construcción especializada	593
7º	Servicios de comidas y bebidas	397
8º	Construcción general	331
9º	Transporte terrestre de mercancías y por tubería	298
10º	Comercio mayorista e intermediarios del comercio (exc. vehículos)	277
11º	Reparación y otros servicios personales	211
12º	Actividades artísticas, recreativas y de entretenimiento	208
13º	Comercio y reparación de vehículos	134
14º	Transporte terrestre de viajeros	125
15º	Actividades de los hogares	122
16º	Actividades jurídicas y de contabilidad	111
17º	Servicios anexas al transporte	107
18º	Fabricación de productos metálicos, excepto maquinaria y equipo	96
19º	Fabricación de vidrio y productos de otras industrias no metálicas	74
20º	Artes gráficas	69

Comparativa 20 actividades económicas con más OCUPADOS en el municipio, la zona y la Región [R66 - Colectivo empresarial] [1 enero 2020]

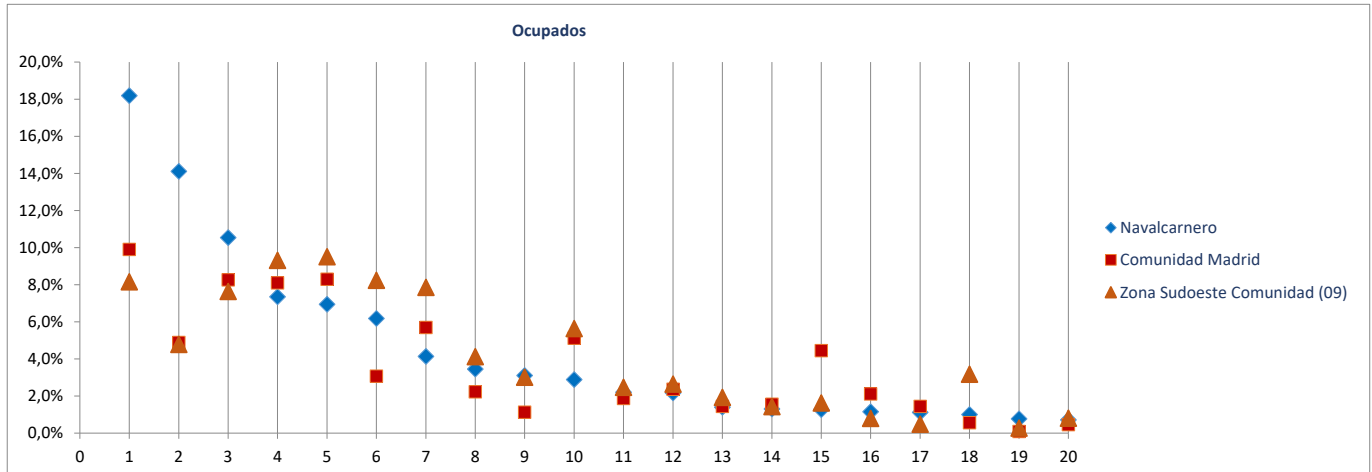

Radiografía de las zonas NUTS4 madrileñas

BLOQUE 1. Datos geográficos y demográficos

Zona Sudoeste Comunidad (09)

El Álamo, Aldea del Fresno, Arroyomolinos, Batres, Casarrubuelos, Cubas de la Sagra, Griñón, Moraleja de Enmedio, Navalcarnero, Quijorna, Serranillos del Valle, Sevilla la Nueva, Torrejón de la Calzada, Torrejón de Velasco, Villa del Prado, Villamanta, Villamantilla, Villanueva de Perales



Quijorna

Superficie (Km ²)	25,7
Densidad de población (1 enero 2019) [habitantes/km2]	134

Evolución 2007-2019 de la población empadronada [personas] [datos a 1 de enero de cada año]

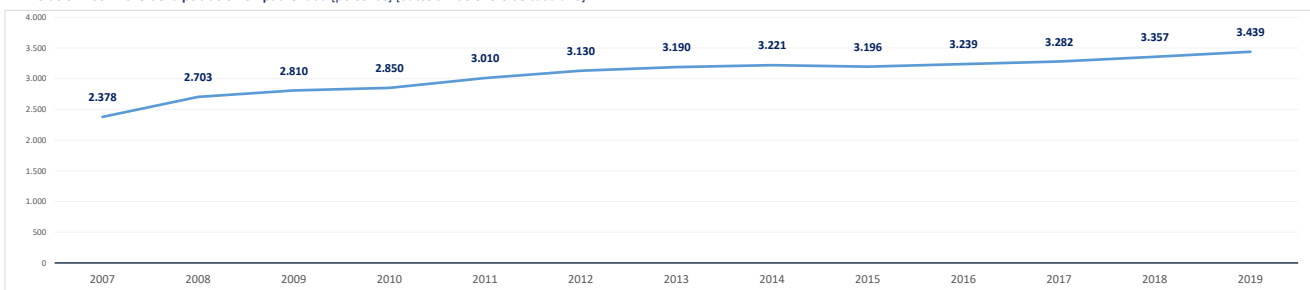

Población empadronada (1 enero 2019) [personas]	3.439
Edad media de la población (2019) [años]	37,4

Población 16-30 años (1 enero 2019) [personas]	540
[% respecto del total de la población]	15,7%
Población extranjera (1 enero 2019) [personas]	414
[% respecto del total de la población]	12,0%

Grado de juventud de la población (población ≤ 15 años) (1 enero 2019) [%]	21,0%	Nut: 21,0%	CM: 15,3%
Grado de envejecimiento de la población (población ≥ 65 años) (1 enero 2019) [%]	12,2%	Nut: 11,4%	CM: 17,7%
Proporción de dependencia (1 enero 2019) [ratio:(poblac ≤15 años+≥65 años)/(poblac 16-64 años)]	0,50	Nut: 0,48	CM: 0,49
Proporción de reemplazamiento (1 enero 2019) [ratio: (población 16-40 años) / (población 41-65 años)]	0,75	Nut: 0,80	CM: 0,81

Crecimiento de la población empadronada [%] [enero 2018-enero 2019]	2,4%
Crecimiento vegetativo (2018) [número] [nacimientos - defunciones] [enero 2018-enero 2019]	16
Emigraciones al resto de Comunidades Autónomas (2019) [número de bajas en el Padrón en la CM]	50
Saldo migratorio (2019) [número: inmigración - emigración.]	96

Evolución 2007-2019 de la edad media de la población [años] [datos a 1 de enero de cada año]

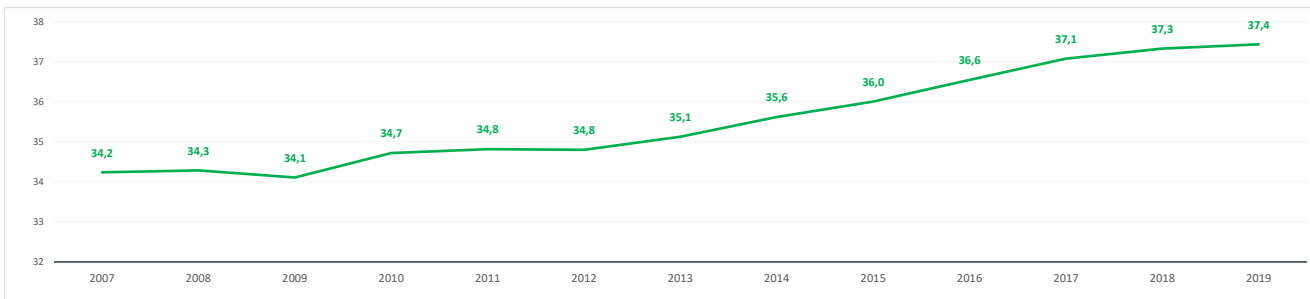

Evolución 2009-2019 de la población ≤ 15 años y ≥ 65 años [%] [datos a 1 de enero de cada año]

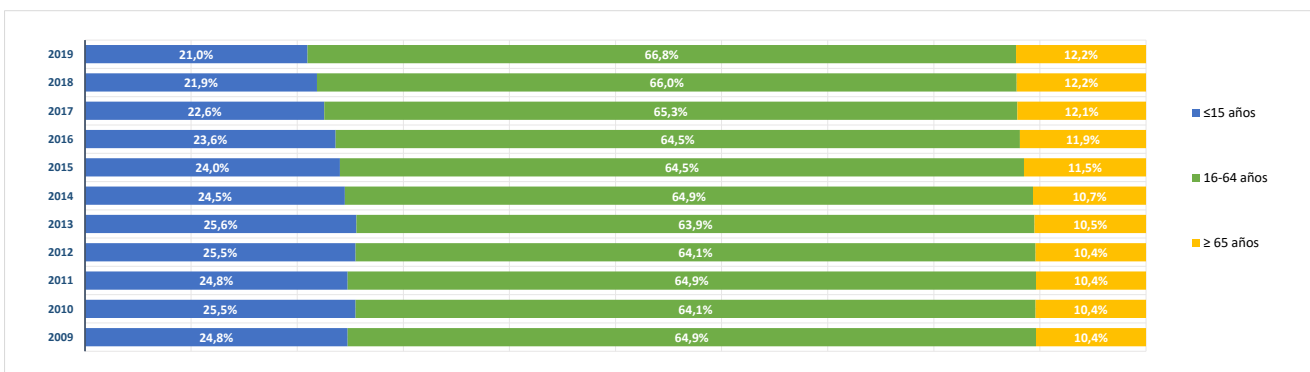

BLOQUE 2. Mercado de trabajo y tejido productivo

Zona Sudoeste Comunidad (09)

El Álamo, Aldea del Fresno, Arroyomolinos, Batres, Casarrubuelos, Cubas de la Sagra, Griñón, Moraleja de Enmedio, Navalcarnero, Quijorna, Serranillos del Valle, Sevilla la Nueva, Torrejón de la Calzada, Torrejón de Velasco, Villa del Prado, Villamanta, Villamantilla, Villanueva de Perales



Quijorna

1. Mercado de trabajo: datos sobre trabajadores RESIDENTES en la zona/municipio

1a. Población de 16 a 64 años

Población de 16-64 años [potencialmente activa] [Padrón municipal] [1 de enero 2019]

2.233

% sobre el total de la Comunidad de Madrid

0,1%

Evolución de la población de 16-64 años [en la zona o municipio de residencia]

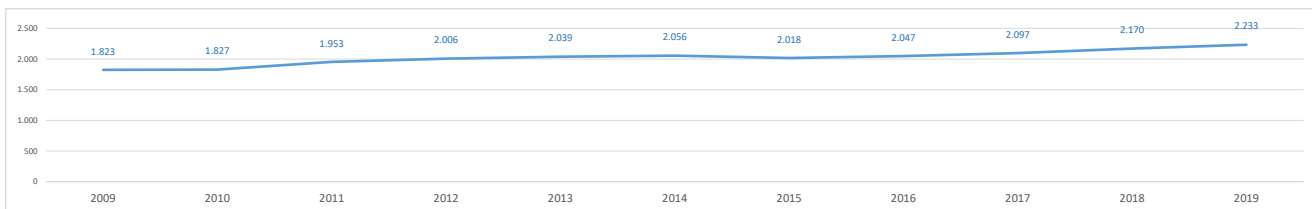

1b. Paro registrado

Evolución del número de parados registrados (en la zona o municipio de residencia)

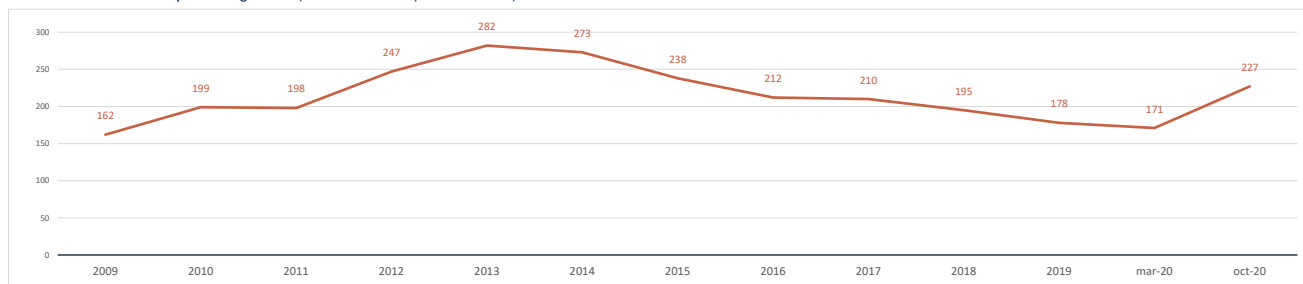

Impacto de la pandemia COVID-19 sobre el paro registrado (periodo marzo-octubre 2020)

Parados registrados (31 marzo 2020) [zona/municipio de residencia]

171

Parados registrados, edad ≤ 24 años	8
Parados registrados, edad 25-44 años	61
Parados registrados, edad ≥ 45 años	102
Parados registrados, hombres	73
Parados registrados, mujeres	98

Parados registrados (31 octubre 2020) [zona/municipio de residencia]

227

Parados registrados, edad ≤ 24 años	13
Parados registrados, edad 25-44 años	86
Parados registrados, edad ≥ 45 años	128
Parados registrados, hombres	98
Parados registrados, mujeres	129

Gráfico comparativo Paro registrado en Marzo y Octubre por Rango de Edad y Sexo

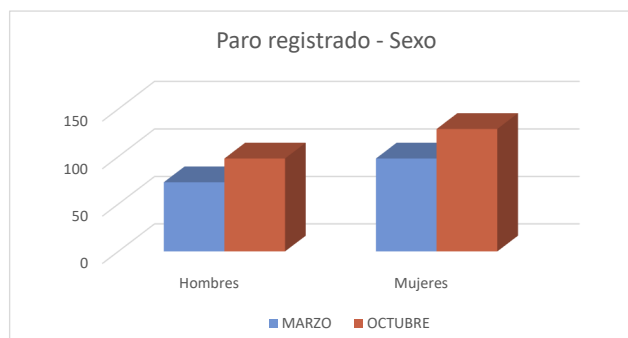
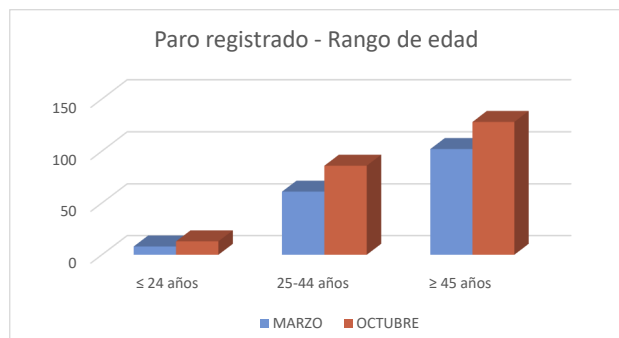

1c. Afiliados a la Seguridad Social por municipio de residencia del trabajador

Total Afiliados a la Seguridad Social, por ubicación **residencia** (1 enero 2020) **1.322**
 % sobre el total de la Comunidad de Madrid **0,04%**

Afiliados por intervalo de edad (1/1/2020)	N	%
● Afiliados a la Seguridad Social < 30 años	177	13,4%
● Afiliados a la Seguridad Social 30-49 años	738	55,8%
● Afiliados a la Seguridad Social ≥ 50 años	407	30,8%



Afiliados por grupo cotización [régimen general] [1/1/2020]	N	%
● Ingenieros/licenciados afiliados a la Seguridad Social	108	8,2%
● Ingenieros técnicos, peritos y ayudantes titulados afiliados a la Seguridad Social	87	6,6%
● Jefes administrativos y de taller afiliados a la Seguridad Social	65	4,9%
● Ayudantes no titulados afiliados a la Seguridad Social	52	3,9%
● Oficiales administrativos afiliados a la Seguridad Social	138	10,4%
● Subalternos afiliados a la Seguridad Social	72	5,4%
● Auxiliares administrativos afiliados a la Seguridad Social	176	13,3%
● Oficiales de primera y segunda afiliados a la Seguridad Social	150	11,3%
● Oficiales de tercera y especialistas afiliados a la Seguridad Social	68	5,1%
● Peones afiliados a la Seguridad Social	100	7,6%
● Menores de dieciocho años afiliados a la Seguridad Social	2	0,2%
● Afiliados a la Seguridad Social sin grupo de cotización	304	23,0%

Afiliados por rama de actividad (municipio de residencia) (1/1/2020)	N	%
● Afiliados Seguridad Social, rama agricultura y ganadería	9	0,7%
● Afiliados Seguridad Social, rama minería, industria y energía	62	4,7%
● Afiliados Seguridad Social, rama de construcción	87	6,6%
● Afiliados Seguridad Social, rama de servicios de distribución y hostelería	379	28,7%
● Afiliados Seguridad Social, rama de servicios a empresas y financieros	306	23,1%
● Afiliados Seguridad Social, rama de otros servicios	479	36,2%

2. Mercado de trabajo: Tejido productivo de la zona/municipio (UNIDADES PRODUCTIVAS y OCUPADOS de esas Unidades productivas)

2a. Nº total de UNIDADES PRODUCTIVAS situadas en la zona/municipio

Unidades productivas [colectivo empresarial] [1 de enero 2020] **307**
 % sobre el total de la Comunidad de Madrid **0,0%**

2b. Nº de OCUPADOS en las unidades productivas situadas en la zona/municipio

Nº de ocupados [Colectivo empresarial] [1 de enero 2020] **543**
 % sobre el total de la Comunidad de Madrid **0,0%**

2c. Evolución del nº total de UNIDADES PRODUCTIVAS y de OCUPADOS situados en la zona/municipio

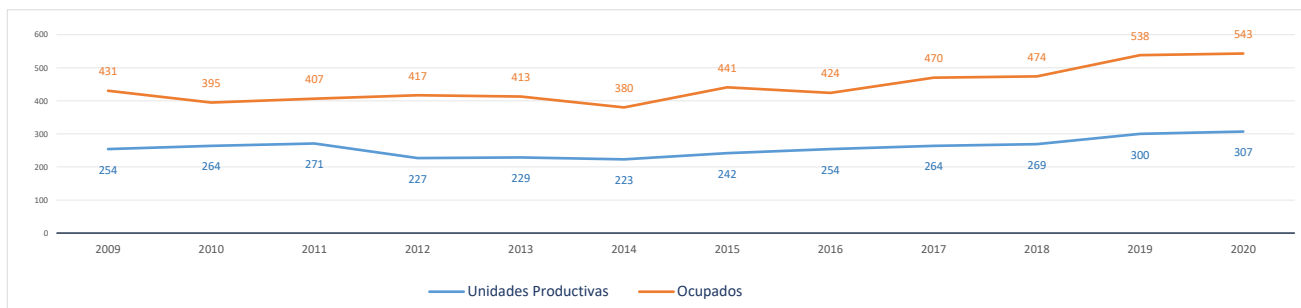

Evolución cronológica de las UNIDADES PRODUCTIVAS en el municipio, la zona y la Región

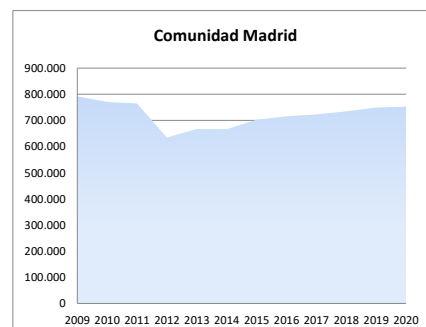
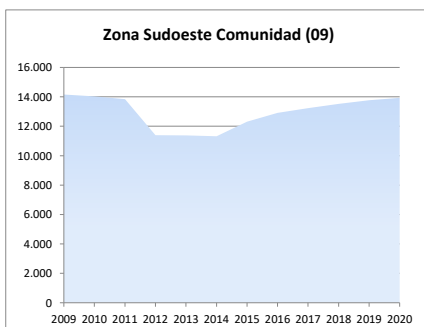
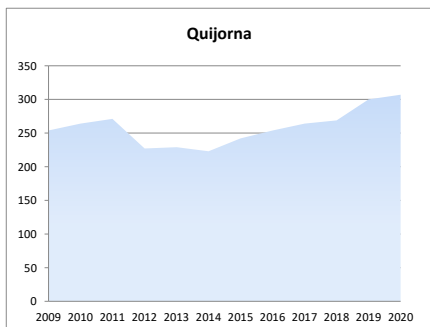

2d. Análisis por estrato de empleo

Evolución del nº de UNIDADES PRODUCTIVAS situadas en la zona/municipio, según estrato de empleo 2009-2020 [datos a 1 de enero de cada año]

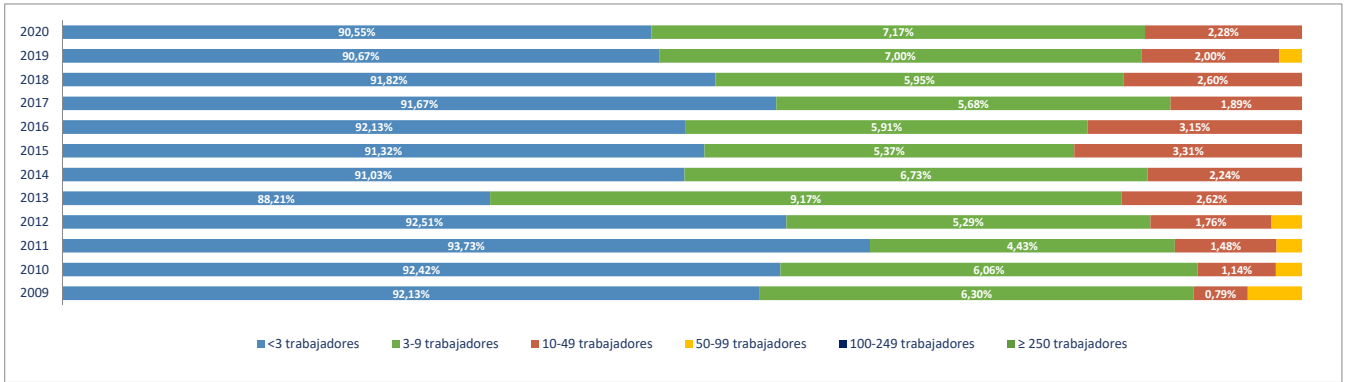

Evolución del nº de OCUPADOS EN LAS UNIDADES PRODUCTIVAS situadas en la zona/municipio, según estrato de empleo 2009-2020 [a 1 de enero de cada año]

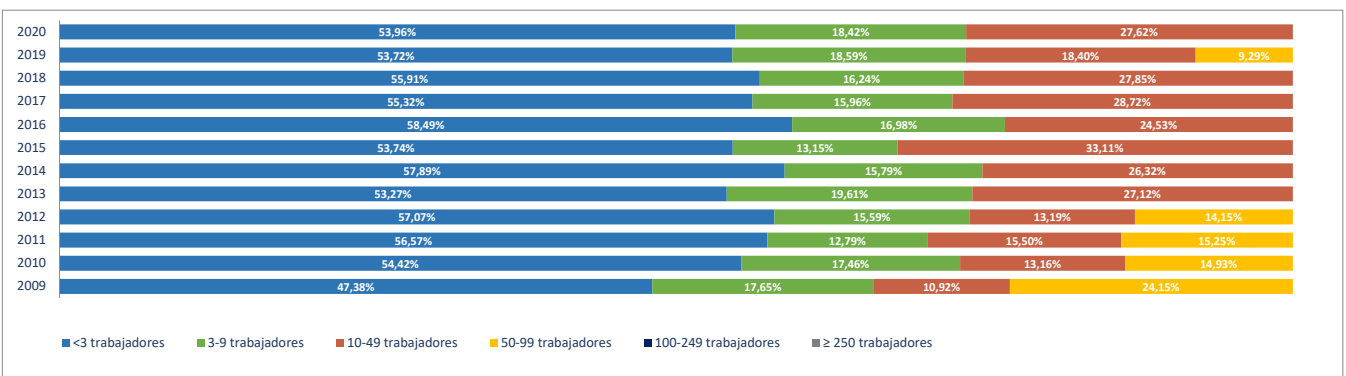

2e. Unidades productivas y ocupados por rama de actividad

Total Rama de actividad en 2020 [R-28 Colectivo empresarial]	Unidades product.	%	Ocupados	%
1ª Agricultura, ganadería, caza, selvicultura y pesca	12	3,91%	18	3,31%
2ª Minería, electricidad y agua	2	0,65%	3	0,55%
3ª Industria de la alimentación, bebidas y tabaco	2	0,65%	2	0,37%
4ª Industria textil, de la confección, cuero y calzado	1	0,33%	1	0,18%
5ª Metálicas básicas e intermedias	2	0,65%	2	0,37%
6ª Construcción de maquinaria y equipo mecánico	0	0,00%	0	0,00%
7ª Construcción de maquinaria y equipo eléctrico, electrónico y óptico	0	0,00%	0	0,00%
8ª Fabricación de material de transporte	0	0,00%	0	0,00%
9ª Industria del papel y artes gráficas	1	0,33%	1	0,18%
10ª Industria química, coquerías y refino de petróleo	0	0,00%	0	0,00%
11ª Fabricación de otros productos minerales no metálicos	0	0,00%	0	0,00%
12ª Industria de la madera, el caucho y otras industrias manufactureras	2	0,65%	3	0,55%
13ª Construcción	35	11,40%	54	9,94%
14ª Comercio mayorista e intermediarios del comercio (exc. vehículos)	25	8,14%	34	6,26%
15ª Comercio minorista y comercio y reparación de vehículos	30	9,77%	37	6,81%
16ª Hostelería	10	3,26%	20	3,68%
17ª Transporte y almacenamiento	34	11,07%	41	7,55%
18ª Información y comunicaciones	6	1,95%	6	1,10%
19ª Actividades Inmobiliarias	4	1,30%	4	0,74%
20ª Actividades profesionales, científicas y técnicas	33	10,75%	33	6,08%
21ª Actividades administrativas y servicios auxiliares	17	5,54%	18	3,31%
22ª Actividades financieras y de seguros	3	0,98%	7	1,29%
23ª Admón publica, defensa, seguridad social y organismos extraterritoriales	1	0,33%	9	1,66%
24ª Educación	12	3,91%	71	13,08%
25ª Actividades sanitarias y de servicios sociales	13	4,23%	71	13,08%
26ª Actividades artísticas, recreativas y de entretenimiento	14	4,56%	53	9,76%
27ª Reparación y otros servicios personales	14	4,56%	21	3,87%
28ª Actividades asociativas y de los hogares	34	11,07%	34	6,26%

Porcentaje de Unidades productivas y Ocupados por rama de actividad

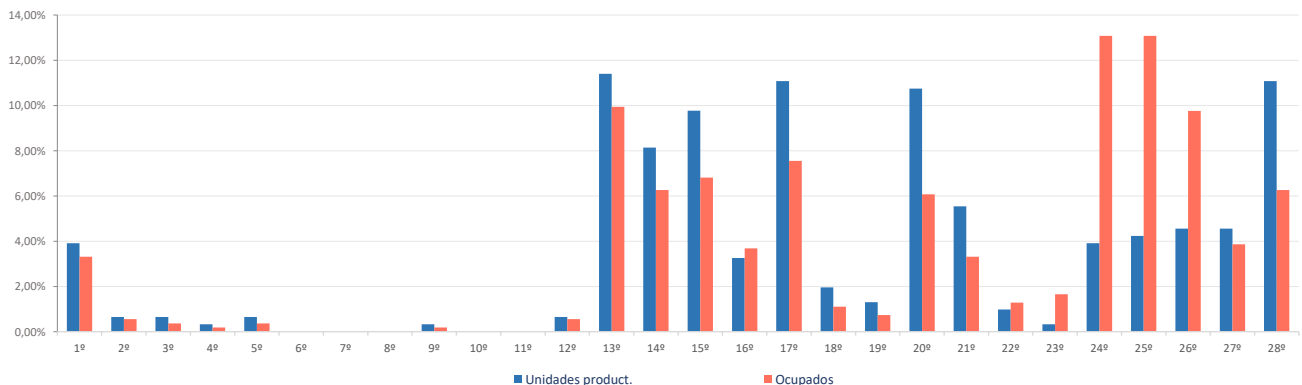

Ranking 20 actividades económicas con más UNIDADES PRODUCTIVAS [R-66 Colectivo empresarial] [1 enero 2020]

1º	Actividades de los hogares	33
2º	Comercio mayorista e intermediarios del comercio (exc. vehículos)	25
3º	Comercio minorista (excepto vehículos)	25
4º	Actividades de construcción especializada	18
5º	Transporte terrestre de viajeros	18
6º	Construcción general	17
7º	Otras actividades administrativas	15
8º	Actividades artísticas, recreativas y de entretenimiento	14
9º	Reparación y otros servicios personales	14
10º	Actividades sanitarias y de servicios sociales	13
11º	Agricultura, ganadería, caza, selvicultura y pesca	12
12º	Transporte terrestre de mercancías y por tubería	12
13º	Educación	12
14º	Otras actividades profesionales	11
15º	Servicios de comidas y bebidas	10
16º	Actividades jurídicas y de contabilidad	6
17º	Publicidad y estudios de mercado	6
18º	Comercio y reparación de vehículos	5
19º	Actividades de las sedes centrales y consultoría de gestión empresarial	5
20º	Servicios, ensayos y análisis técnicos	5

Comparativa 20 actividades económicas con más UNIDADES PRODUCTIVAS en el municipio, la zona y la Región [R-66 Colectivo empresarial] [1 enero 2020]

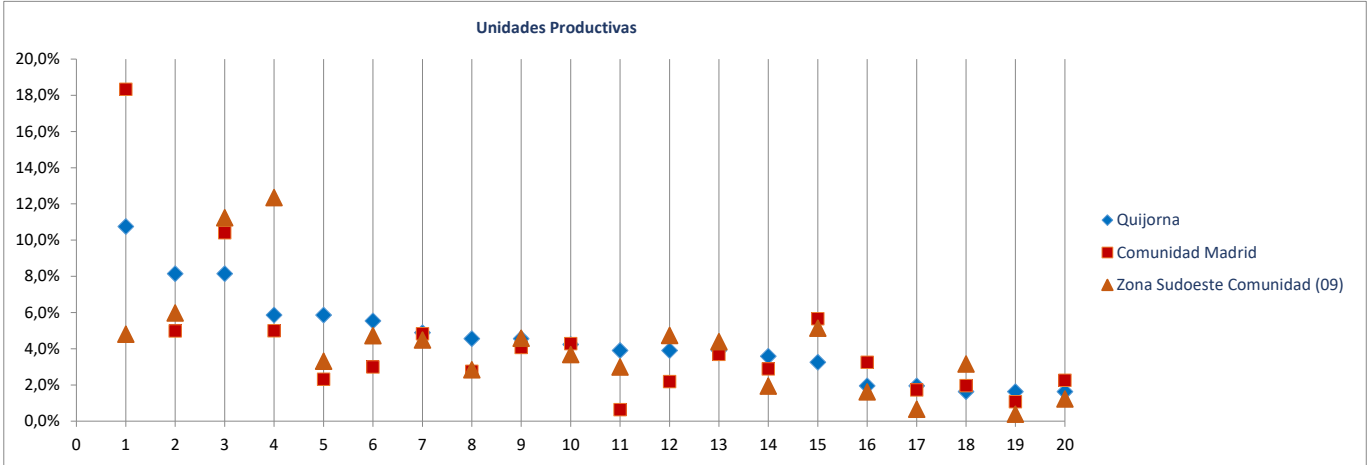

Ranking 20 actividades económicas con más OCUPADOS [R-66 Colectivo empresarial] [1 enero 2020]

1º	Educación	71
2º	Actividades sanitarias y de servicios sociales	71
3º	Actividades artísticas, recreativas y de entretenimiento	53
4º	Comercio mayorista e intermediarios del comercio (exc. vehículos)	34
5º	Actividades de construcción especializada	33
6º	Actividades de los hogares	33
7º	Comercio minorista (excepto vehículos)	31
8º	Transporte terrestre de viajeros	22
9º	Construcción general	21
10º	Reparación y otros servicios personales	21
11º	Servicios de comidas y bebidas	20
12º	Agricultura, ganadería, caza, selvicultura y pesca	18
13º	Otras actividades administrativas	16
14º	Transporte terrestre de mercancías y por tubería	15
15º	Otras actividades profesionales	11
16º	Admón pública, defensa, seguridad social y organismos extraterritoriales	9
17º	Comercio y reparación de vehículos	6
18º	Actividades jurídicas y de contabilidad	6
19º	Publicidad y estudios de mercado	6
20º	Actividades de las sedes centrales y consultoría de gestión empresarial	5

Comparativa 20 actividades económicas con más OCUPADOS en el municipio, la zona y la Región [R66 - Colectivo empresarial] [1 enero 2020]

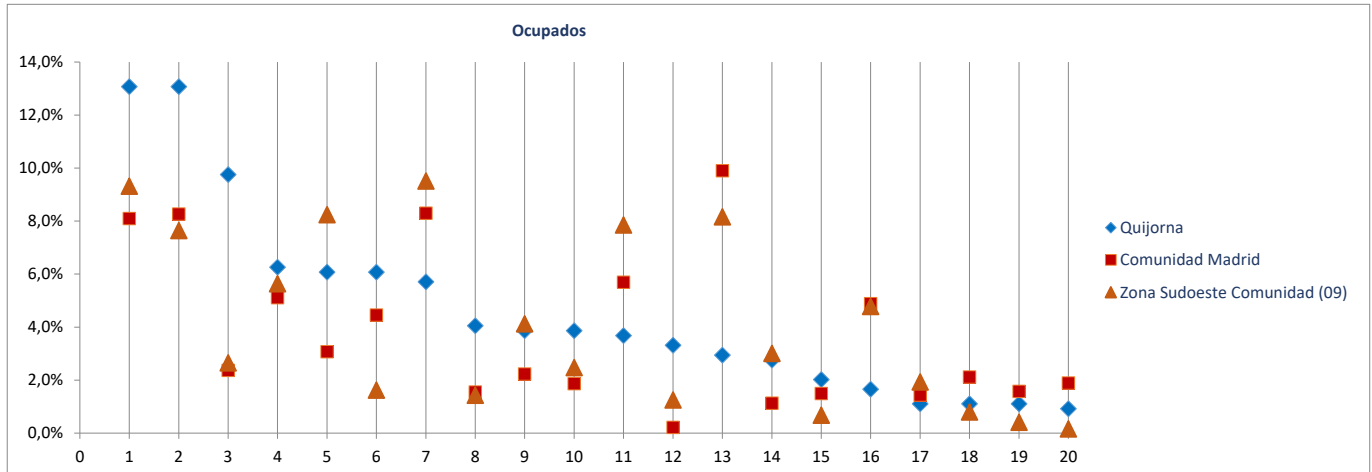

Radiografía de las zonas NUTS4 madrileñas

BLOQUE 1. Datos geográficos y demográficos

Zona Sudoeste Comunidad (09)

El Álamo, Aldea del Fresno, Arroyomolinos, Batres, Casarrubuelos, Cubas de la Sagra, Griñón, Moraleja de Enmedio, Navalcarnero, Quijorna, Serranillos del Valle, Sevilla la Nueva, Torrejón de la Calzada, Torrejón de Velasco, Villa del Prado, Villamanta, Villamantilla, Villanueva de Perales



Serranillos del Valle

Superficie (Km ²)	13,0
Densidad de población (1 enero 2019) [habitantes/km2]	319

Evolución 2007-2019 de la población empadronada [personas] [datos a 1 de enero de cada año]

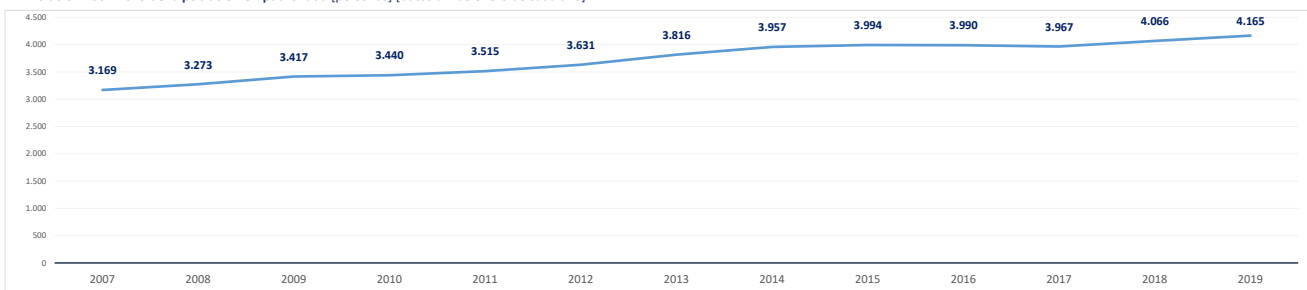

Población empadronada (1 enero 2019) [personas]	4.165
Edad media de la población (2019) [años]	38,7

Población 16-30 años (1 enero 2019) [personas]	640
[% respecto del total de la población]	15,4%
Población extranjera (1 enero 2019) [personas]	139
[% respecto del total de la población]	3,3%

Grado de juventud de la población (población ≤ 15 años) (1 enero 2019) [%]	18,5%	Nut: 21,0%	CM: 15,3%
Grado de envejecimiento de la población (población ≥ 65 años) (1 enero 2019) [%]	12,0%	Nut: 11,4%	CM: 17,7%
Proporción de dependencia (1 enero 2019) [ratio:(poblac ≤15 años+≥65 años)/(poblac 16-64 años)]	0,44	Nut: 0,48	CM: 0,49
Proporción de reemplazamiento (1 enero 2019) [ratio: (población 16-40 años) / (población 41-65 años)]	0,77	Nut: 0,80	CM: 0,81

Crecimiento de la población empadronada [%] [enero 2018-enero 2019]	2,4%
Crecimiento vegetativo (2018) [número] [nacimientos - defunciones] [enero 2018-enero 2019]	-4
Emigraciones al resto de Comunidades Autónomas (2019) [número de bajas en el Padrón en la CM]	65
Saldo migratorio (2019) [número: inmigración - emigración.]	70

Evolución 2007-2019 de la edad media de la población [años] [datos a 1 de enero de cada año]

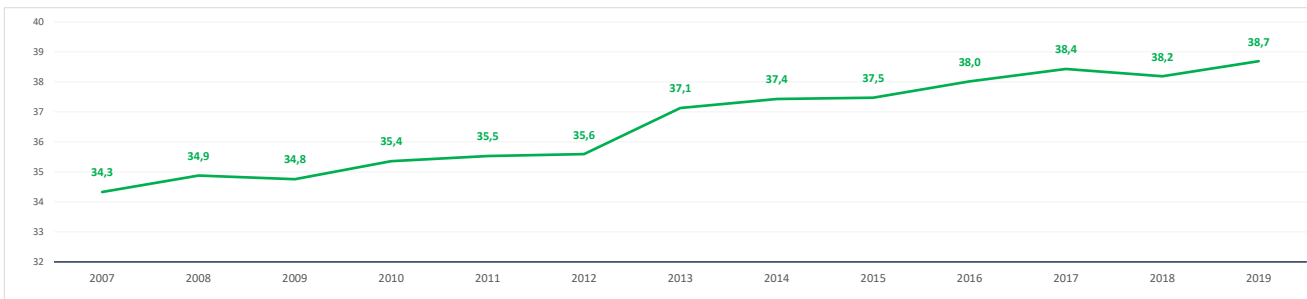

Evolución 2009-2019 de la población ≤ 15 años y ≥ 65 años [%] [datos a 1 de enero de cada año]

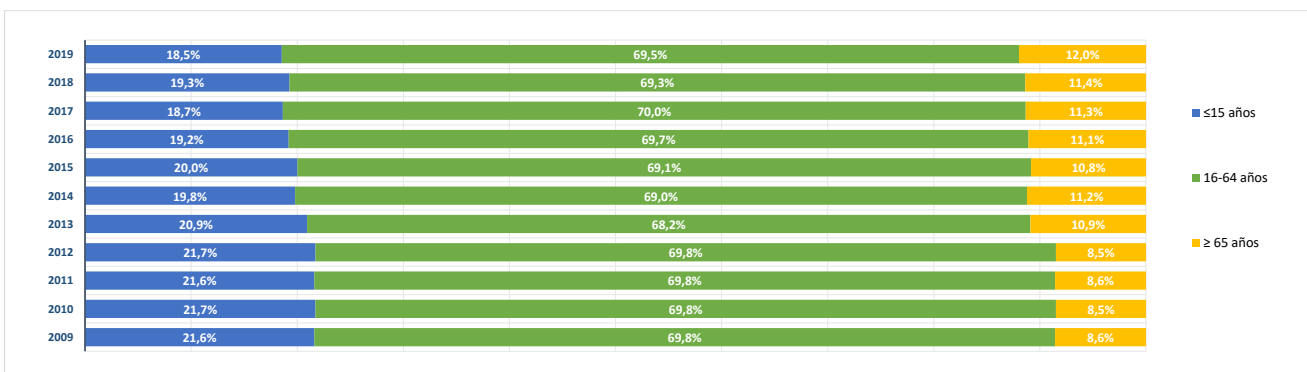

BLOQUE 2. Mercado de trabajo y tejido productivo

Zona Sudoeste Comunidad (09)

El Álamo, Aldea del Fresno, Arroyomolinos, Batres, Casarrubuelos, Cubas de la Sagra, Griñón, Moraleja de Enmedio, Navalcarnero, Quijorna, Serranillos del Valle, Sevilla la Nueva, Torrejón de la Calzada, Torrejón de Velasco, Villa del Prado, Villamanta, Villamantilla, Villanueva de Perales

Serranillos del Valle



1. Mercado de trabajo: datos sobre trabajadores RESIDENTES en la zona/municipio

1a. Población de 16 a 64 años

Población de 16-64 años [potencialmente activa] [Padrón municipal] [1 de enero 2019] **2.818**

% sobre el total de la Comunidad de Madrid **0,1%**

Evolución de la población de 16-64 años [en la zona o municipio de residencia]

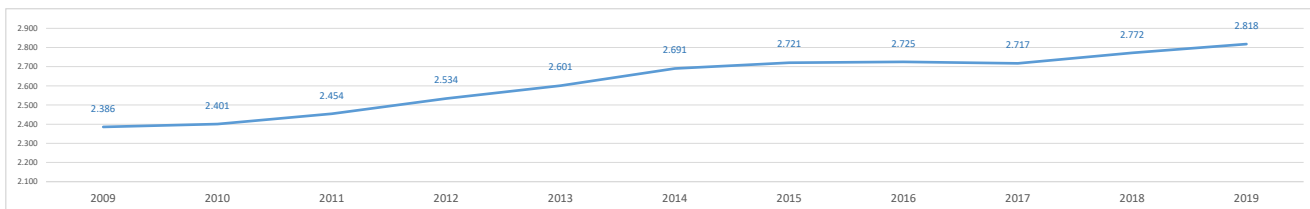

1b. Paro registrado

Evolución del número de parados registrados (en la zona o municipio de residencia)

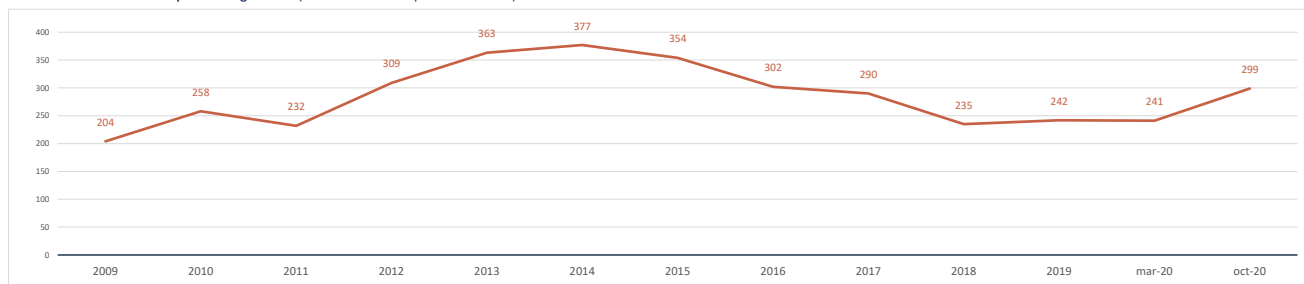

Impacto de la pandemia COVID-19 sobre el paro registrado (periodo marzo-octubre 2020)

Parados registrados (31 marzo 2020) [zona/municipio de residencia] **241**

Parados registrados, edad ≤ 24 años	21
Parados registrados, edad 25-44 años	96
Parados registrados, edad ≥ 45 años	124
Parados registrados, hombres	96
Parados registrados, mujeres	145

Parados registrados (31 octubre 2020) [zona/municipio de residencia] **299**

Parados registrados, edad ≤ 24 años	37
Parados registrados, edad 25-44 años	118
Parados registrados, edad ≥ 45 años	144
Parados registrados, hombres	120
Parados registrados, mujeres	179

Gráfico comparativo Paro registrado en Marzo y Octubre por Rango de Edad y Sexo

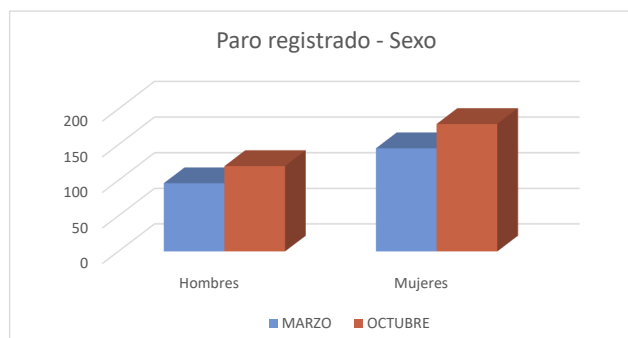
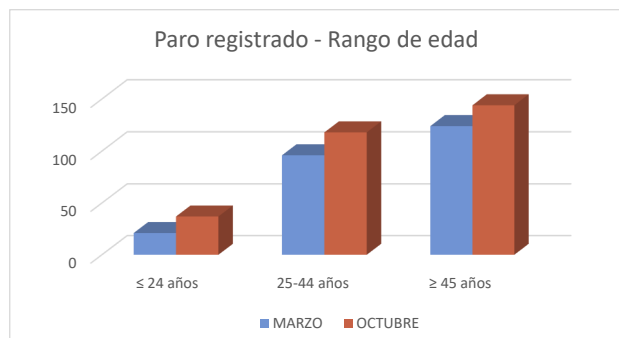

1c. Afiliados a la Seguridad Social por municipio de residencia del trabajador

Total Afiliados a la Seguridad Social, por ubicación **residencia** (1 enero 2020) **1.624**
 % sobre el total de la Comunidad de Madrid **0,05%**

Afiliados por intervalo de edad (1/1/2020)	N	%
● Afiliados a la Seguridad Social < 30 años	235	14,5%
● Afiliados a la Seguridad Social 30-49 años	845	52,0%
● Afiliados a la Seguridad Social ≥ 50 años	544	33,5%

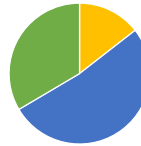

Afiliados por grupo cotización [régimen general] [1/1/2020]	N	%
● Ingenieros/licenciados afiliados a la Seguridad Social	82	5,0%
● Ingenieros técnicos, peritos y ayudantes titulados afiliados a la Seguridad Social	69	4,2%
● Jefes administrativos y de taller afiliados a la Seguridad Social	62	3,8%
● Ayudantes no titulados afiliados a la Seguridad Social	51	3,1%
● Oficiales administrativos afiliados a la Seguridad Social	155	9,5%
● Subalternos afiliados a la Seguridad Social	78	4,8%
● Auxiliares administrativos afiliados a la Seguridad Social	224	13,8%
● Oficiales de primera y segunda afiliados a la Seguridad Social	217	13,4%
● Oficiales de tercera y especialistas afiliados a la Seguridad Social	91	5,6%
● Peones afiliados a la Seguridad Social	130	8,0%
● Menores de dieciocho años afiliados a la Seguridad Social	0	0,0%
● Afiliados a la Seguridad Social sin grupo de cotización	465	28,6%

Afiliados por rama de actividad (municipio de residencia) (1/1/2020)	N	%
● Afiliados Seguridad Social, rama agricultura y ganadería	8	0,5%
● Afiliados Seguridad Social, rama minería, industria y energía	187	11,5%
● Afiliados Seguridad Social, rama de construcción	155	9,5%
● Afiliados Seguridad Social, rama de servicios de distribución y hostelería	578	35,6%
● Afiliados Seguridad Social, rama de servicios a empresas y financieros	324	20,0%
● Afiliados Seguridad Social, rama de otros servicios	372	22,9%

2. Mercado de trabajo: Tejido productivo de la zona/municipio (UNIDADES PRODUCTIVAS y OCUPADOS de esas Unidades productivas)

2a. Nº total de UNIDADES PRODUCTIVAS situadas en la zona/municipio

Unidades productivas [colectivo empresarial] [1 de enero 2020] **477**
 % sobre el total de la Comunidad de Madrid **0,1%**

2b. Nº de OCUPADOS en las unidades productivas situadas en la zona/municipio

Nº de ocupados [Colectivo empresarial] [1 de enero 2020] **1.378**
 % sobre el total de la Comunidad de Madrid **0,0%**

2c. Evolución del nº total de UNIDADES PRODUCTIVAS y de OCUPADOS situados en la zona/municipio

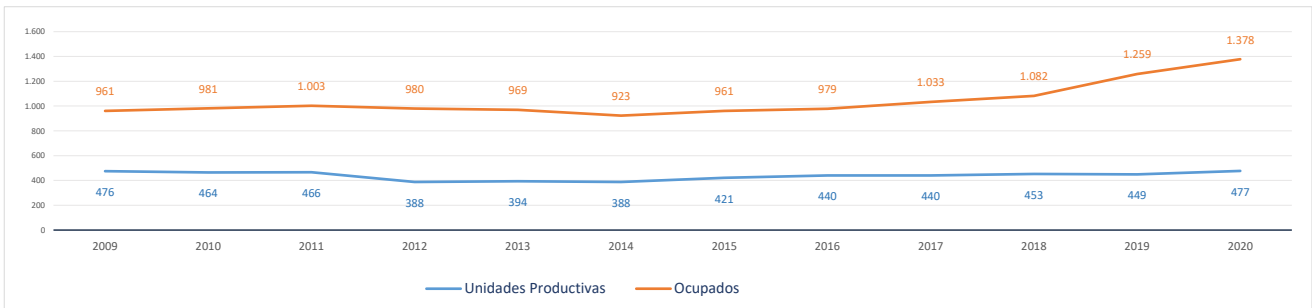

Evolución cronológica de las UNIDADES PRODUCTIVAS en el municipio, la zona y la Región

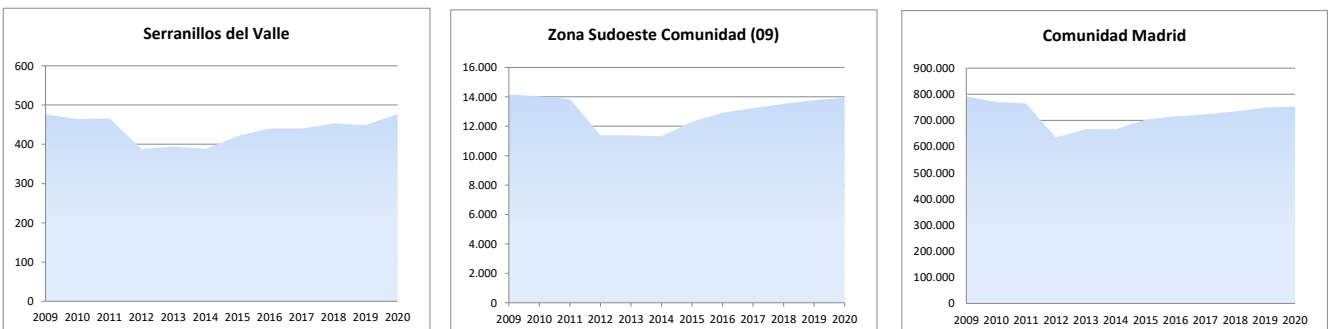

2d. Análisis por estrato de empleo

Evolución del nº de UNIDADES PRODUCTIVAS situadas en la zona/municipio, según estrato de empleo 2009-2020 [datos a 1 de enero de cada año]

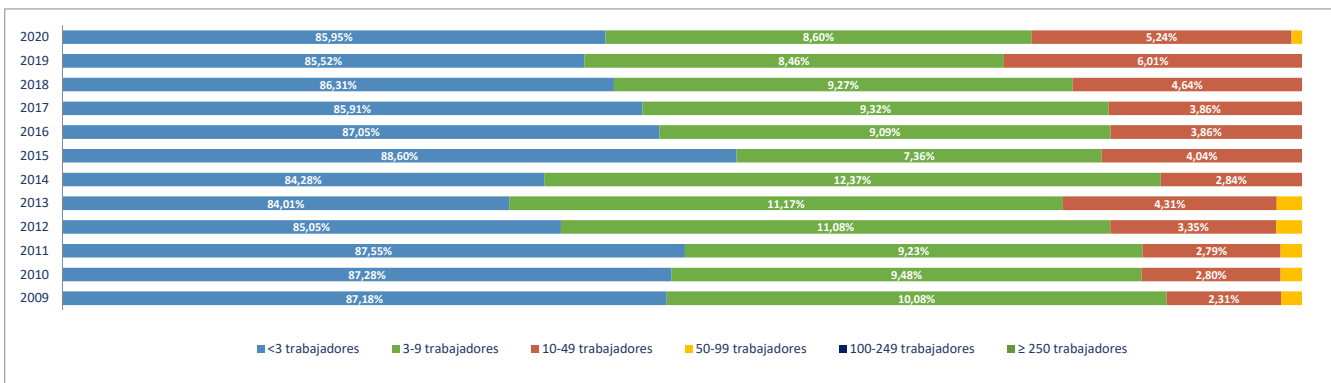

Evolución del nº de OCUPADOS EN LAS UNIDADES PRODUCTIVAS situadas en la zona/municipio, según estrato de empleo 2009-2020 [a 1 de enero de cada año]

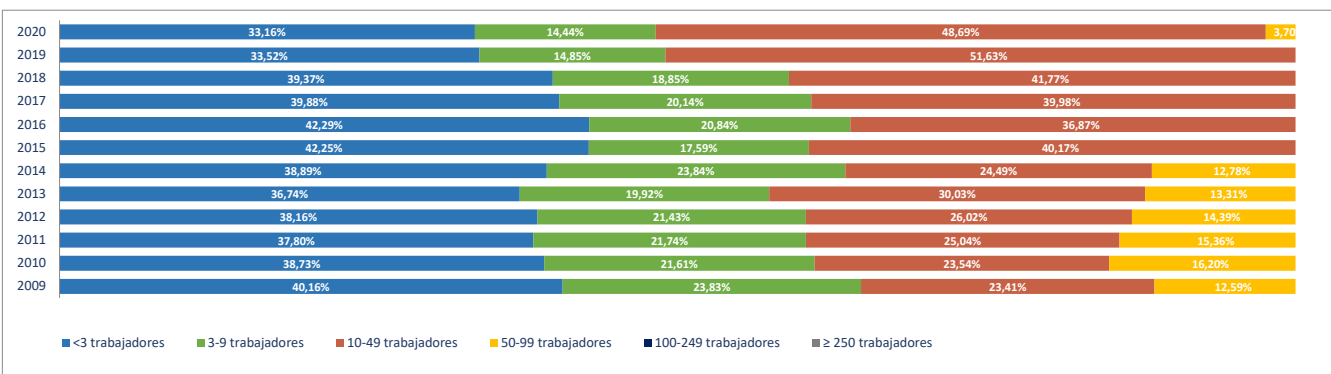

2e. Unidades productivas y ocupados por rama de actividad

Total Rama de actividad en 2020 [R-28 Colectivo empresarial]	Unidades product.	%	Ocupados	%
1ª Agricultura, ganadería, caza, selvicultura y pesca	7	1,47%	7	0,51%
2ª Minería, electricidad y agua	3	0,63%	22	1,60%
3ª Industria de la alimentación, bebidas y tabaco	1	0,21%	4	0,29%
4ª Industria textil, de la confección, cuero y calzado	5	1,05%	6	0,44%
5ª Metálicas básicas e intermedias	13	2,73%	38	2,76%
6ª Construcción de maquinaria y equipo mecánico	2	0,42%	6	0,44%
7ª Construcción de maquinaria y equipo eléctrico, electrónico y óptico	0	0,00%	0	0,00%
8ª Fabricación de material de transporte	0	0,00%	0	0,00%
9ª Industria del papel y artes gráficas	6	1,26%	13	0,94%
10ª Industria química, coquerías y refino de petróleo	0	0,00%	0	0,00%
11ª Fabricación de otros productos minerales no metálicos	1	0,21%	14	1,02%
12ª Industria de la madera, el caucho y otras industrias manufactureras	18	3,77%	64	4,64%
13ª Construcción	97	20,34%	172	12,48%
14ª Comercio mayorista e intermediarios del comercio (exc. vehículos)	34	7,13%	86	6,24%
15ª Comercio minorista y comercio y reparación de vehículos	64	13,42%	125	9,07%
16ª Hostelería	16	3,35%	28	2,03%
17ª Transporte y almacenamiento	67	14,05%	89	6,46%
18ª Información y comunicaciones	5	1,05%	5	0,36%
19ª Actividades Inmobiliarias	1	0,21%	1	0,07%
20ª Actividades profesionales, científicas y técnicas	23	4,82%	28	2,03%
21ª Actividades administrativas y servicios auxiliares	35	7,34%	271	19,67%
22ª Actividades financieras y de seguros	7	1,47%	19	1,38%
23ª Admón pública, defensa, seguridad social y organismos extraterritoriales	1	0,21%	26	1,89%
24ª Educación	9	1,89%	116	8,42%
25ª Actividades sanitarias y de servicios sociales	14	2,94%	174	12,63%
26ª Actividades artísticas, recreativas y de entretenimiento	14	2,94%	24	1,74%
27ª Reparación y otros servicios personales	19	3,98%	21	1,52%
28ª Actividades asociativas y de los hogares	15	3,14%	19	1,38%

Porcentaje de Unidades productivas y Ocupados por rama de actividad

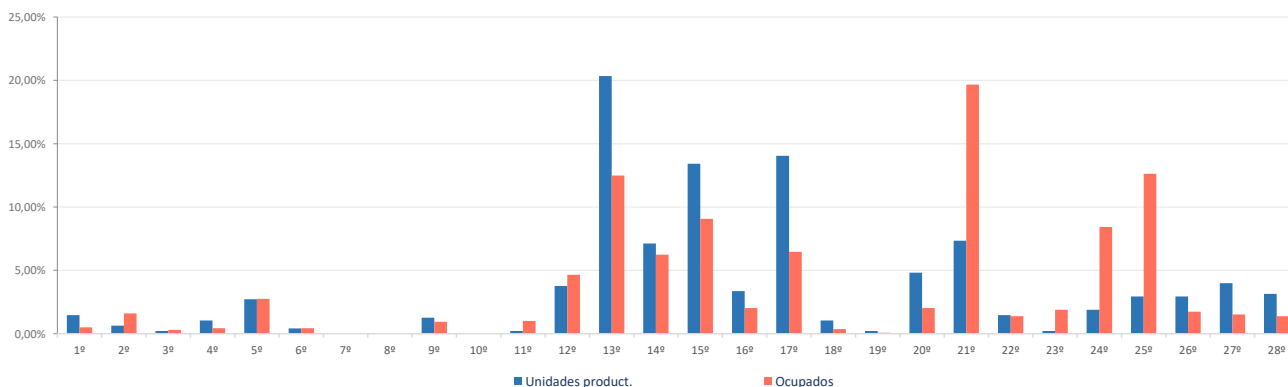

Ranking 20 actividades económicas con más UNIDADES PRODUCTIVAS [R-66 Colectivo empresarial] [1 enero 2020]

1ª	Actividades de construcción especializada	75
2ª	Transporte terrestre de mercancías y por tubería	46
3ª	Comercio minorista (excepto vehículos)	41
4ª	Comercio mayorista e intermediarios del comercio (exc. vehículos)	34
5ª	Otras actividades administrativas	34
6ª	Comercio y reparación de vehículos	23
7ª	Construcción general	22
8ª	Reparación y otros servicios personales	19
9ª	Transporte terrestre de viajeros	17
10ª	Actividades de los hogares	15
11ª	Actividades sanitarias y de servicios sociales	14
12ª	Actividades artísticas, recreativas y de entretenimiento	14
13ª	Fabricación de productos metálicos, excepto maquinaria y equipo	12
14ª	Servicios de comidas y bebidas	12
15ª	Fabricación de muebles	10
16ª	Otras actividades profesionales	10
17ª	Educación	9
18ª	Otras industrias manufactureras y reparación de maquinaria y equipo	8
19ª	Actividades jurídicas y de contabilidad	8
20ª	Agricultura, ganadería, caza, selvicultura y pesca	7

Comparativa 20 actividades económicas con más UNIDADES PRODUCTIVAS en el municipio, la zona y la Región [R-66 Colectivo empresarial] [1 enero 2020]

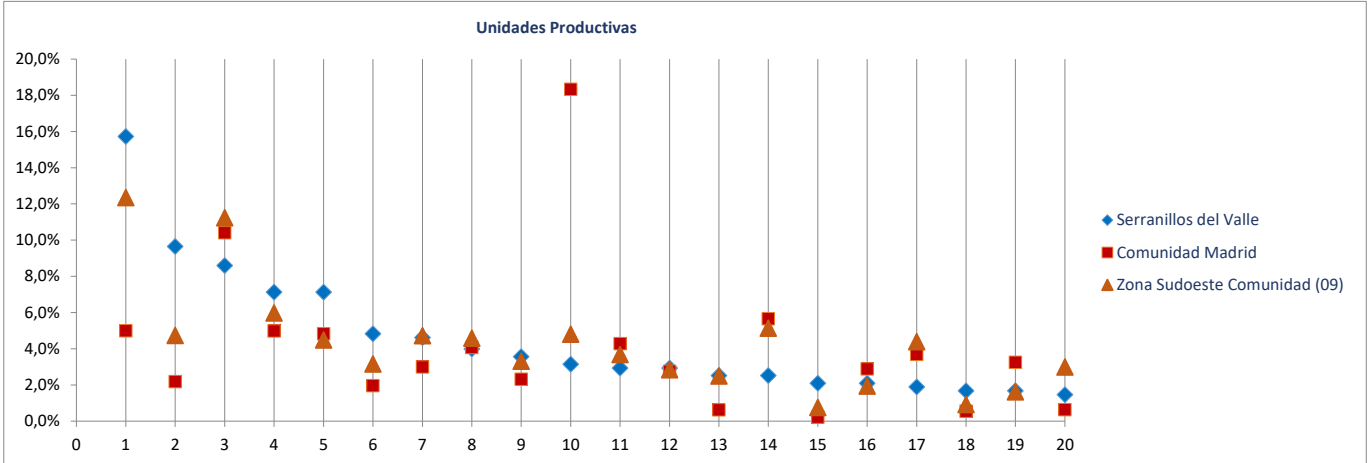

Ranking 20 actividades económicas con más OCUPADOS [R-66 Colectivo empresarial] [1 enero 2020]

1ª	Otras actividades administrativas	270
2ª	Actividades sanitarias y de servicios sociales	174
3ª	Actividades de construcción especializada	134
4ª	Educación	116
5ª	Comercio minorista (excepto vehículos)	95
6ª	Comercio mayorista e intermediarios del comercio (exc. vehículos)	86
7ª	Transporte terrestre de mercancías y por tubería	68
8ª	Otras industrias manufactureras y reparación de maquinaria y equipo	46
9ª	Construcción general	38
10ª	Fabricación de productos metálicos, excepto maquinaria y equipo	37
11ª	Comercio y reparación de vehículos	30
12ª	Admón publica, defensa, seguridad social y organismos extraterritoriales	26
13ª	Actividades artísticas, recreativas y de entretenimiento	24
14ª	Suministro de agua, saneamiento y gestión de residuos	22
15ª	Reparación y otros servicios personales	21
16ª	Actividades de los hogares	19
17ª	Fabricación de muebles	18
18ª	Transporte terrestre de viajeros	17
19ª	Alojamientos	15
20ª	Fabricación de cemento, cal, yeso y sus derivados	14

Comparativa 20 actividades económicas con más OCUPADOS en el municipio, la zona y la Región [R66 - Colectivo empresarial] [1 enero 2020]

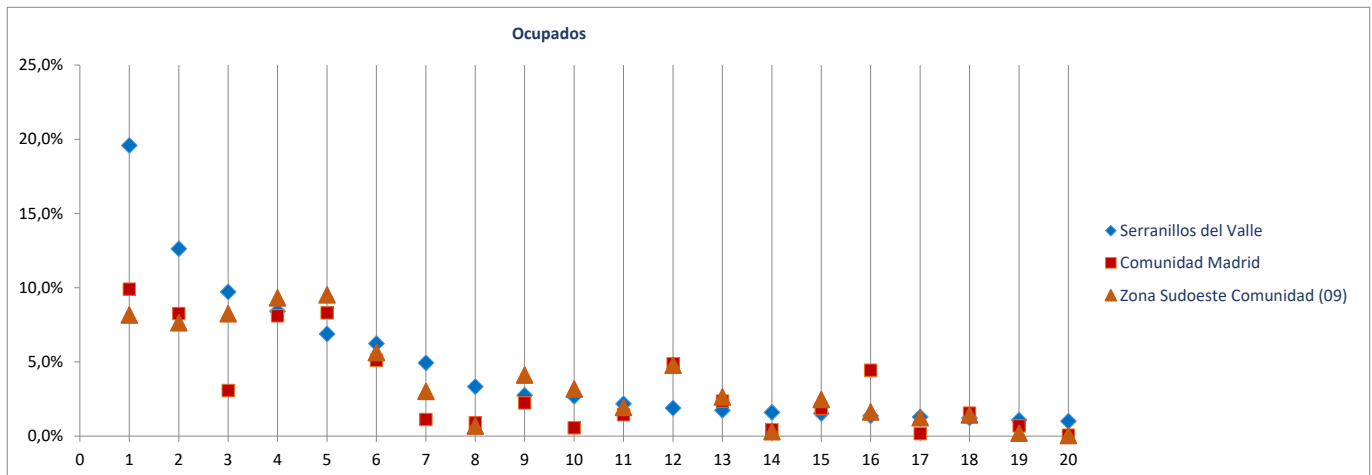

Radiografía de las zonas NUTS4 madrileñas

BLOQUE 1. Datos geográficos y demográficos

Zona Sudoeste Comunidad (09)

El Álamo, Aldea del Fresno, Arroyomolinos, Batres, Casarrubuelos, Cubas de la Sagra, Griñón, Moraleja de Enmedio, Navalcarnero, Quijorna, Serranillos del Valle, Sevilla la Nueva, Torrejón de la Calzada, Torrejón de Velasco, Villa del Prado, Villamanta, Villamantilla, Villanueva de Perales



Sevilla la Nueva

Superficie (Km ²)	24,7
Densidad de población (1 enero 2019) [habitantes/km2]	377

Evolución 2007-2019 de la población empadronada [personas] [datos a 1 de enero de cada año]

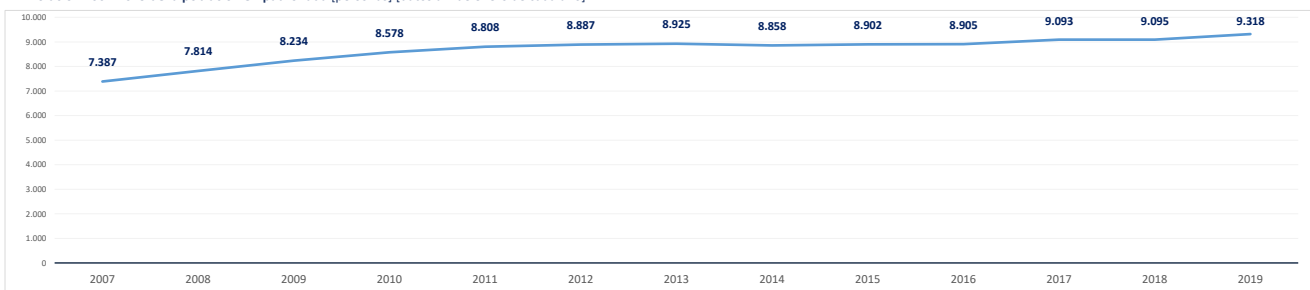

Población empadronada (1 enero 2019) [personas]	9.318
Edad media de la población (2019) [años]	37,9

Población 16-30 años (1 enero 2019) [personas]	1.305
[% respecto del total de la población]	14,0%
Población extranjera (1 enero 2019) [personas]	994
[% respecto del total de la población]	10,7%

Grado de juventud de la población (población ≤ 15 años) (1 enero 2019) [%]	21,0%	Nut: 21,0%	CM: 15,3%
Grado de envejecimiento de la población (población ≥ 65 años) (1 enero 2019) [%]	11,8%	Nut: 11,4%	CM: 17,7%
Proporción de dependencia (1 enero 2019) [ratio:(poblac ≤15 años+≥65 años)/(poblac 16-64 años)]	0,49	Nut: 0,48	CM: 0,49
Proporción de reemplazamiento (1 enero 2019) [ratio: (población 16-40 años) / (población 41-65 años)]	0,71	Nut: 0,80	CM: 0,81

Crecimiento de la población empadronada [%] [enero 2018-enero 2019]	2,5%
Crecimiento vegetativo (2018) [número] [nacimientos - defunciones] [enero 2018-enero 2019]	31
Emigraciones al resto de Comunidades Autónomas (2019) [número de bajas en el Padrón en la CM]	151
Saldo migratorio (2019) [número: inmigración - emigración.]	119

Evolución 2007-2019 de la edad media de la población [años] [datos a 1 de enero de cada año]

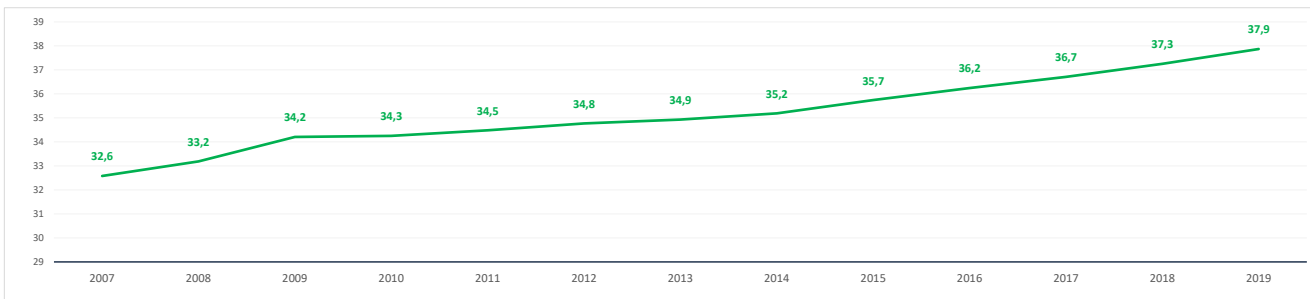

Evolución 2009-2019 de la población ≤ 15 años y ≥ 65 años [%] [datos a 1 de enero de cada año]

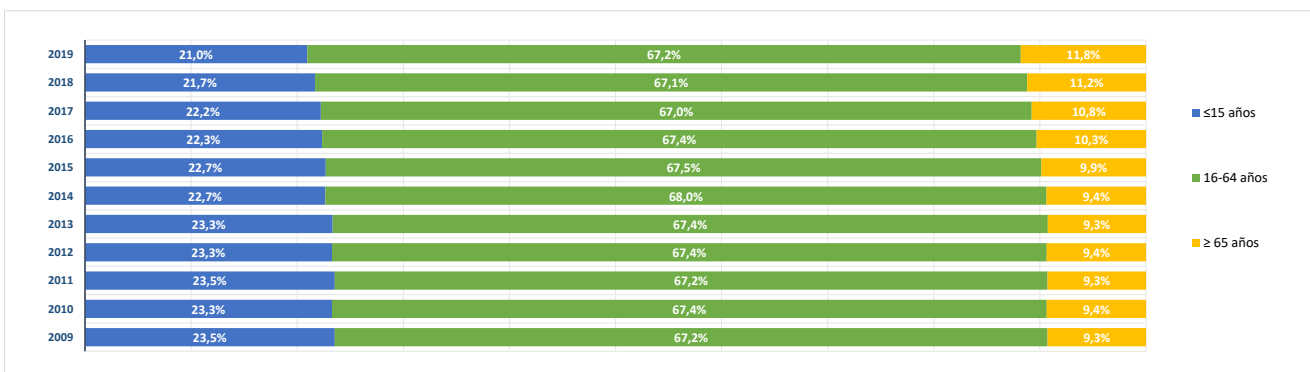

BLOQUE 2. Mercado de trabajo y tejido productivo

Zona Sudoeste Comunidad (09)

El Álamo, Aldea del Fresno, Arroyomolinos, Batres, Casarrubuelos, Cubas de la Sagra, Griñón, Moraleja de Enmedio, Navalcarnero, Quijorna, Serranillos del Valle, Sevilla la Nueva, Torrejón de la Calzada, Torrejón de Velasco, Villa del Prado, Villamanta, Villamantilla, Villanueva de Perales



Sevilla la Nueva

1. Mercado de trabajo: datos sobre trabajadores RESIDENTES en la zona/municipio

1a. Población de 16 a 64 años

Población de 16-64 años [potencialmente activa] [Padrón municipal] [1 de enero 2019] **6.132**

% sobre el total de la Comunidad de Madrid **0,1%**

Evolución de la población de 16-64 años [en la zona o municipio de residencia]

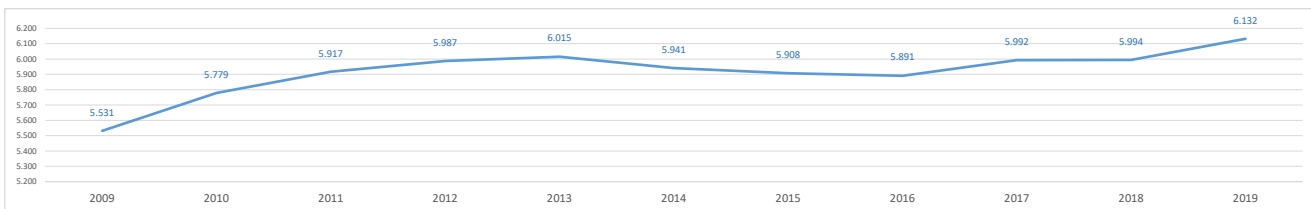

1b. Paro registrado

Evolución del número de parados registrados (en la zona o municipio de residencia)

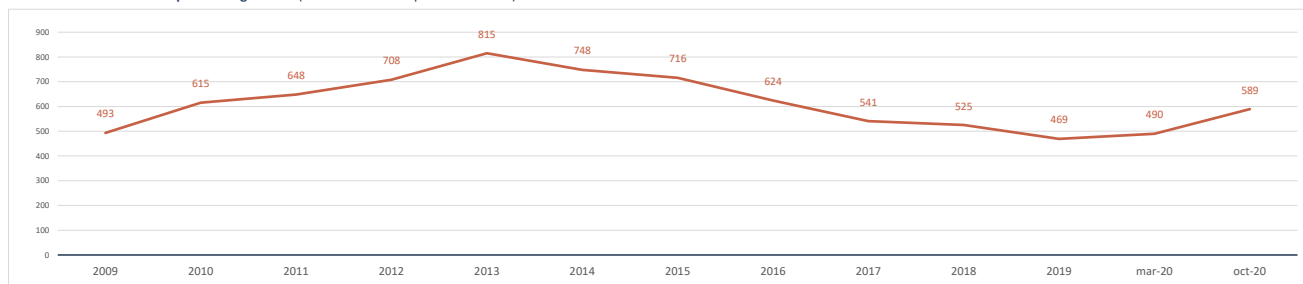

Impacto de la pandemia COVID-19 sobre el paro registrado (periodo marzo-octubre 2020)

Parados registrados (31 marzo 2020) [zona/municipio de residencia] **490**

Parados registrados, edad ≤ 24 años	41
Parados registrados, edad 25-44 años	182
Parados registrados, edad ≥ 45 años	267
Parados registrados, hombres	203
Parados registrados, mujeres	287

Parados registrados (31 octubre 2020) [zona/municipio de residencia] **589**

Parados registrados, edad ≤ 24 años	54
Parados registrados, edad 25-44 años	212
Parados registrados, edad ≥ 45 años	323
Parados registrados, hombres	233
Parados registrados, mujeres	356

Gráfico comparativo Paro registrado en Marzo y Octubre por Rango de Edad y Sexo

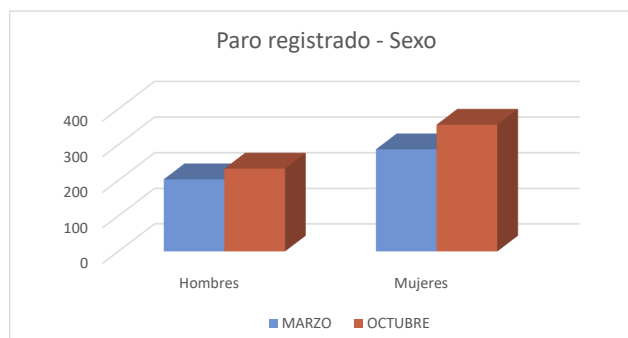
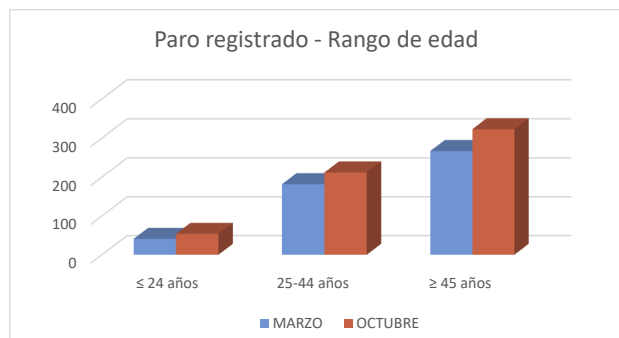

1c. Afiliados a la Seguridad Social por municipio de residencia del trabajador

Total Afiliados a la Seguridad Social, por ubicación residencia (1 enero 2020) **3.781**
 % sobre el total de la Comunidad de Madrid 0,11%

Afiliados por intervalo de edad (1/1/2020)	N	%
● Afiliados a la Seguridad Social < 30 años	472	12,5%
● Afiliados a la Seguridad Social 30-49 años	2.193	58,0%
● Afiliados a la Seguridad Social ≥ 50 años	1.116	29,5%



Afiliados por grupo cotización [régimen general] [1/1/2020]	N	%
● Ingenieros/licenciados afiliados a la Seguridad Social	287	7,6%
● Ingenieros técnicos, peritos y ayudantes titulados afiliados a la Seguridad Social	252	6,7%
● Jefes administrativos y de taller afiliados a la Seguridad Social	202	5,3%
● Ayudantes no titulados afiliados a la Seguridad Social	161	4,3%
● Oficiales administrativos afiliados a la Seguridad Social	421	11,1%
● Subalternos afiliados a la Seguridad Social	227	6,0%
● Auxiliares administrativos afiliados a la Seguridad Social	499	13,2%
● Oficiales de primera y segunda afiliados a la Seguridad Social	391	10,3%
● Oficiales de tercera y especialistas afiliados a la Seguridad Social	235	6,2%
● Peones afiliados a la Seguridad Social	252	6,7%
● Menores de dieciocho años afiliados a la Seguridad Social	1	0,0%
● Afiliados a la Seguridad Social sin grupo de cotización	853	22,6%

Afiliados por rama de actividad (municipio de residencia) (1/1/2020)	N	%
● Afiliados Seguridad Social, rama agricultura y ganadería	11	0,3%
● Afiliados Seguridad Social, rama minería, industria y energía	232	6,1%
● Afiliados Seguridad Social, rama de construcción	283	7,5%
● Afiliados Seguridad Social, rama de servicios de distribución y hostelería	1.113	29,4%
● Afiliados Seguridad Social, rama de servicios a empresas y financieros	991	26,2%
● Afiliados Seguridad Social, rama de otros servicios	1.151	30,4%

2. Mercado de trabajo: Tejido productivo de la zona/municipio (UNIDADES PRODUCTIVAS y OCUPADOS de esas Unidades productivas)

2a. Nº total de UNIDADES PRODUCTIVAS situadas en la zona/municipio

Unidades productivas [colectivo empresarial] [1 de enero 2020] **902**
 % sobre el total de la Comunidad de Madrid 0,1%

2b. Nº de OCUPADOS en las unidades productivas situadas en la zona/municipio

Nº de ocupados [Colectivo empresarial] [1 de enero 2020] **1.911**
 % sobre el total de la Comunidad de Madrid 0,1%

2c. Evolución del nº total de UNIDADES PRODUCTIVAS y de OCUPADOS situados en la zona/municipio

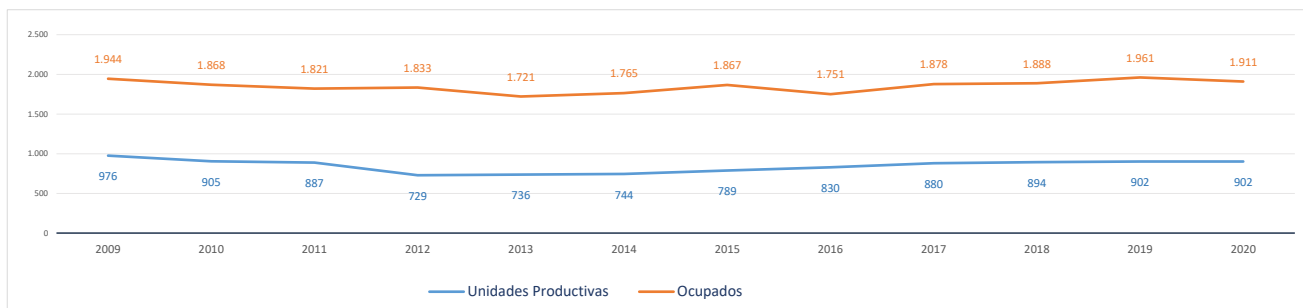

Evolución cronológica de las UNIDADES PRODUCTIVAS en el municipio, la zona y la Región

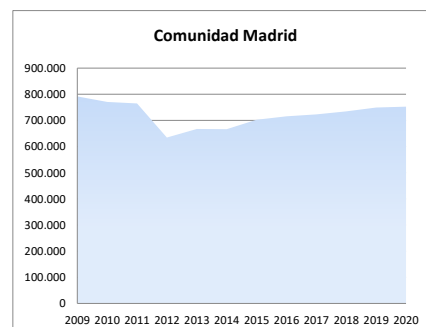
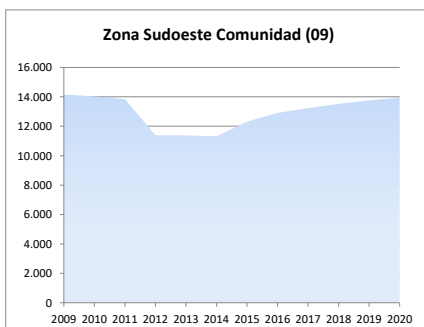
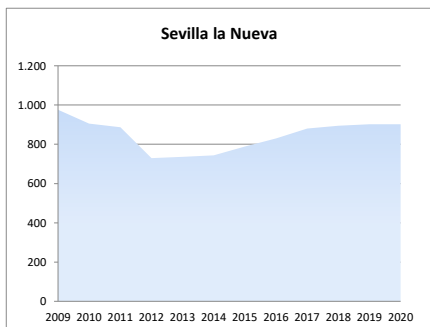

2d. Análisis por estrato de empleo

Evolución del nº de **UNIDADES PRODUCTIVAS** situadas en la zona/municipio, según estrato de empleo 2009-2020 [datos a 1 de enero de cada año]

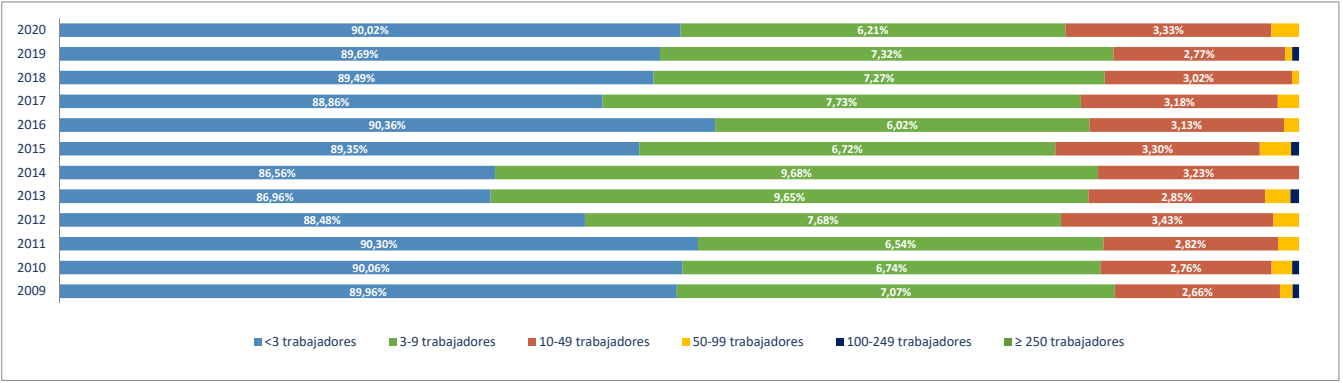

Evolución del nº de **OCUPADOS EN LAS UNIDADES PRODUCTIVAS** situadas en la zona/municipio, según estrato de empleo 2009-2020 [a 1 de enero de cada año]

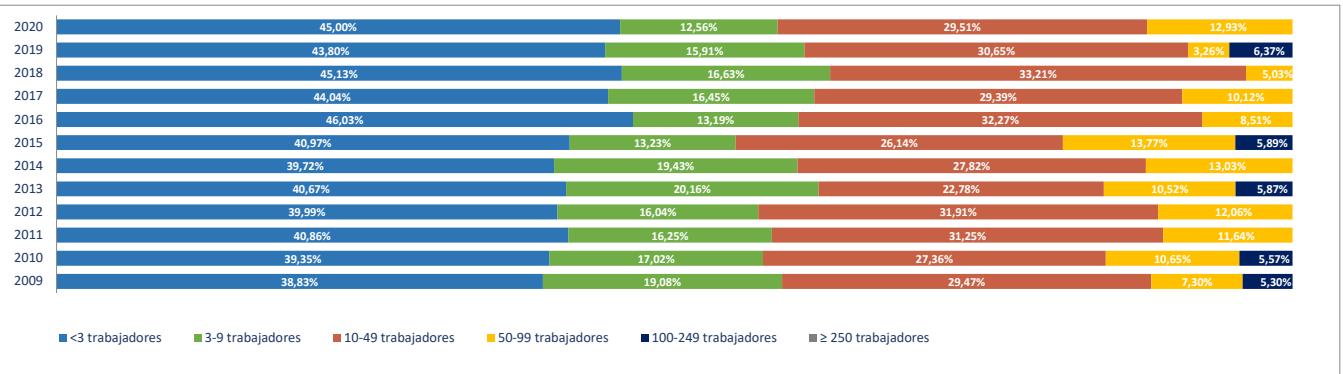

2e. Unidades productivas y ocupados por rama de actividad

Total Rama de actividad en 2020 [R-28 Colectivo empresarial]	Unidades product.	%	Ocupados	%
1ª Agricultura, ganadería, caza, selvicultura y pesca	8	0,89%	9	0,47%
2ª Minería, electricidad y agua	2	0,22%	15	0,78%
3ª Industria de la alimentación, bebidas y tabaco	1	0,11%	1	0,05%
4ª Industria textil, de la confección, cuero y calzado	5	0,55%	7	0,37%
5ª Metálicas básicas e intermedias	18	2,00%	43	2,25%
6ª Construcción de maquinaria y equipo mecánico	3	0,33%	3	0,16%
7ª Construcción de maquinaria y equipo eléctrico, electrónico y óptico	0	0,00%	0	0,00%
8ª Fabricación de material de transporte	0	0,00%	0	0,00%
9ª Industria del papel y artes gráficas	11	1,22%	17	0,89%
10ª Industria química, coquerías y refino de petróleo	0	0,00%	0	0,00%
11ª Fabricación de otros productos minerales no metálicos	1	0,11%	1	0,05%
12ª Industria de la madera, el caucho y otras industrias manufactureras	15	1,66%	22	1,15%
13ª Construcción	130	14,41%	184	9,63%
14ª Comercio mayorista e intermediarios del comercio (exc. vehículos)	38	4,21%	62	3,24%
15ª Comercio minorista y comercio y reparación de vehículos	99	10,98%	169	8,84%
16ª Hostelería	45	4,99%	108	5,65%
17ª Transporte y almacenamiento	65	7,21%	143	7,48%
18ª Información y comunicaciones	21	2,33%	27	1,41%
19ª Actividades Inmobiliarias	23	2,55%	24	1,26%
20ª Actividades profesionales, científicas y técnicas	81	8,98%	86	4,50%
21ª Actividades administrativas y servicios auxiliares	47	5,21%	150	7,85%
22ª Actividades financieras y de seguros	29	3,22%	63	3,30%
23ª Admón pública, defensa, seguridad social y organismos extraterritoriales	2	0,22%	22	1,15%
24ª Educación	99	10,98%	262	13,71%
25ª Actividades sanitarias y de servicios sociales	50	5,54%	252	13,19%
26ª Actividades artísticas, recreativas y de entretenimiento	30	3,33%	147	7,69%
27ª Reparación y otros servicios personales	37	4,10%	51	2,67%
28ª Actividades asociativas y de los hogares	42	4,66%	43	2,25%

Porcentaje de Unidades productivas y Ocupados por rama de actividad

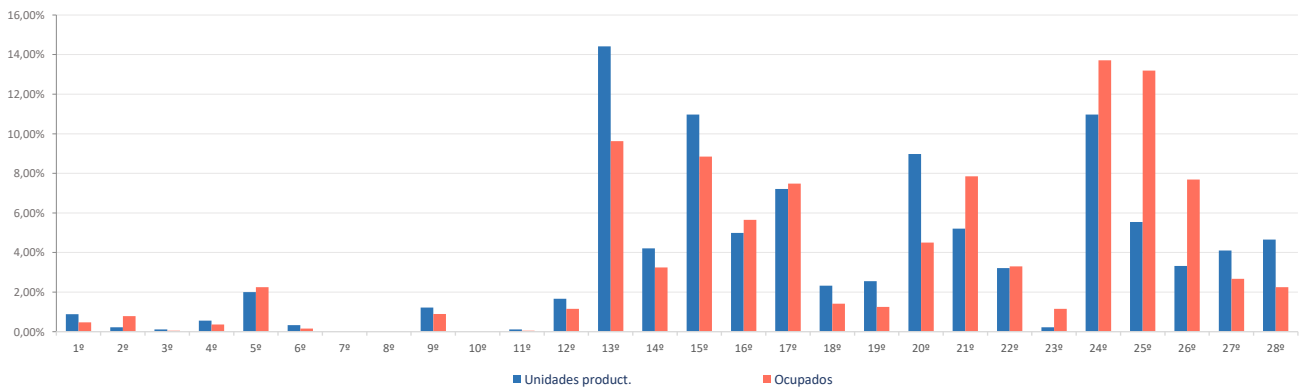

Ranking 20 actividades económicas con más UNIDADES PRODUCTIVAS [R-66 Colectivo empresarial] [1 enero 2020]

1º	Educación	99
2º	Actividades de construcción especializada	94
3º	Comercio minorista (excepto vehículos)	75
4º	Actividades sanitarias y de servicios sociales	50
5º	Servicios de comidas y bebidas	45
6º	Otras actividades administrativas	44
7º	Actividades de los hogares	42
8º	Comercio mayorista e intermediarios del comercio (exc. vehículos)	38
9º	Otras actividades profesionales	37
10º	Reparación y otros servicios personales	37
11º	Construcción general	36
12º	Transporte terrestre de mercancías y por tubería	34
13º	Actividades artísticas, recreativas y de entretenimiento	30
14º	Transporte terrestre de viajeros	27
15º	Comercio y reparación de vehículos	24
16º	Actividades Inmobiliarias	23
17º	Actividades auxiliares a los servicios financieros y a los seguros	23
18º	Fabricación de productos metálicos, excepto maquinaria y equipo	17
19º	Actividades jurídicas y de contabilidad	16
20º	Servicios, ensayos y análisis técnicos	16

Comparativa 20 actividades económicas con más UNIDADES PRODUCTIVAS en el municipio, la zona y la Región [R-66 Colectivo empresarial] [1 enero 2020]

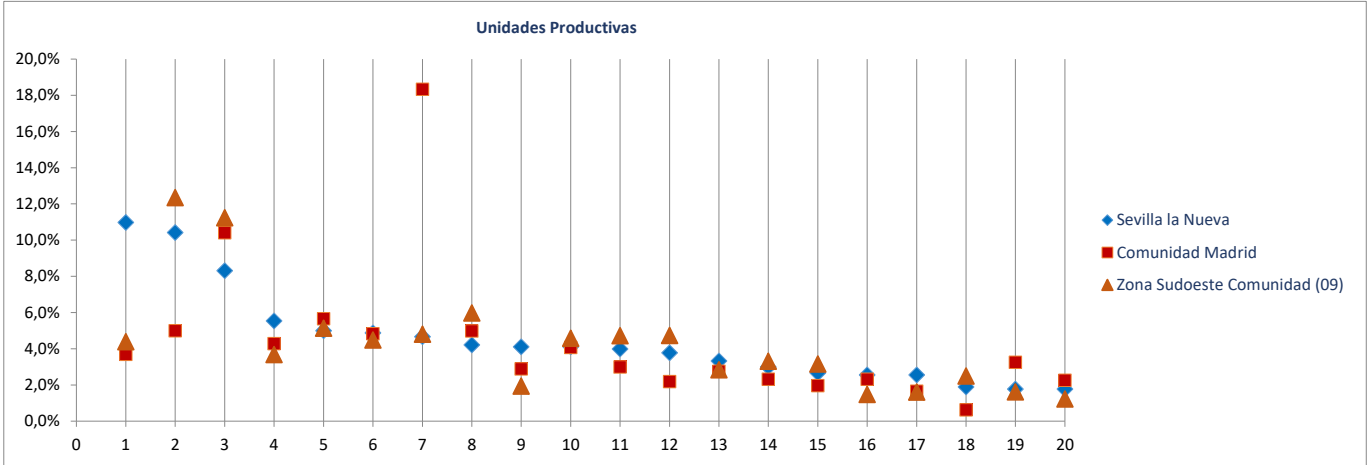

Ranking 20 actividades económicas con más OCUPADOS [R-66 Colectivo empresarial] [1 enero 2020]

1º	Educación	262
2º	Actividades sanitarias y de servicios sociales	252
3º	Otras actividades administrativas	147
4º	Actividades artísticas, recreativas y de entretenimiento	147
5º	Comercio minorista (excepto vehículos)	135
6º	Actividades de construcción especializada	131
7º	Servicios de comidas y bebidas	108
8º	Transporte terrestre de mercancías y por tubería	92
9º	Comercio mayorista e intermediarios del comercio (exc. vehículos)	62
10º	Construcción general	53
11º	Reparación y otros servicios personales	51
12º	Transporte terrestre de viajeros	47
13º	Actividades de los hogares	43
14º	Fabricación de productos metálicos, excepto maquinaria y equipo	42
15º	Otras actividades profesionales	39
16º	Intermediación financiera excepto seguros y fondos de pensiones	37
17º	Comercio y reparación de vehículos	34
18º	Actividades auxiliares a los servicios financieros y a los seguros	26
19º	Actividades Inmobiliarias	24
20º	Admón publica, defensa, seguridad social y organismos extraterritoriales	22

Comparativa 20 actividades económicas con más OCUPADOS en el municipio, la zona y la Región [R66 - Colectivo empresarial] [1 enero 2020]

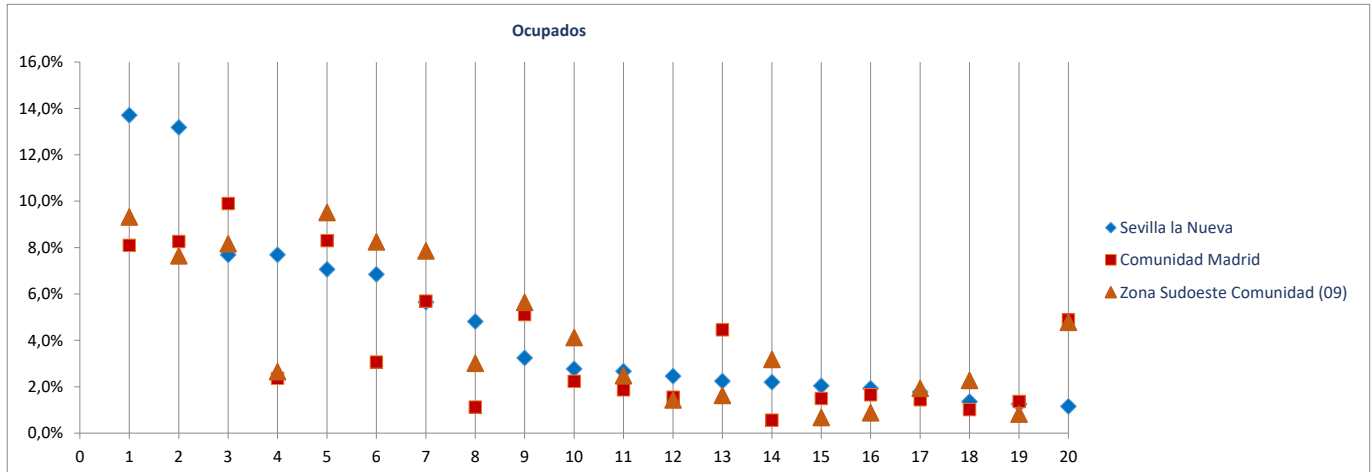

Radiografía de las zonas NUTS4 madrileñas

BLOQUE 1. Datos geográficos y demográficos

Zona Sudoeste Comunidad (09)

El Álamo, Aldea del Fresno, Arroyomolinos, Batres, Casarrubuelos, Cubas de la Sagra, Griñón, Moraleja de Enmedio, Navalcarnero, Quijorna, Serranillos del Valle, Sevilla la Nueva, Torrejón de la Calzada, Torrejón de Velasco, Villa del Prado, Villamanta, Villamantilla, Villanueva de Perales

Torrejón de la Calzada



Superficie (Km ²)	9,0
Densidad de población (1 enero 2019) [habitantes/km2]	989

Evolución 2007-2019 de la población empadronada [personas] [datos a 1 de enero de cada año]

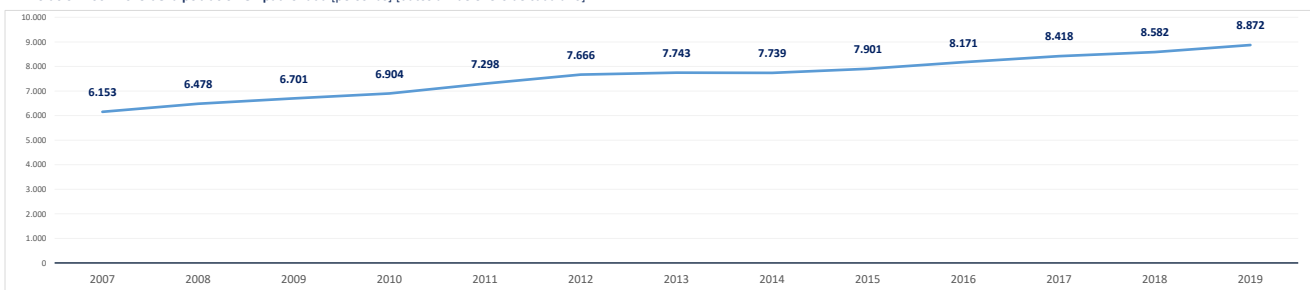

Población empadronada (1 enero 2019) [personas]	8.872
Edad media de la población (2019) [años]	36,9

Población 16-30 años (1 enero 2019) [personas]	1.412
[% respecto del total de la población]	15,9%
Población extranjera (1 enero 2019) [personas]	788
[% respecto del total de la población]	8,9%

Grado de juventud de la población (población ≤ 15 años) (1 enero 2019) [%]	20,2%	Nut: 21,0%	CM: 15,3%
Grado de envejecimiento de la población (población ≥ 65 años) (1 enero 2019) [%]	10,3%	Nut: 11,4%	CM: 17,7%
Proporción de dependencia (1 enero 2019) [ratio:(poblac ≤15 años+≥65 años)/(poblac 16-64 años)]	0,44	Nut: 0,48	CM: 0,49
Proporción de reemplazamiento (1 enero 2019) [ratio: (población 16-40 años) / (población 41-65 años)]	0,87	Nut: 0,80	CM: 0,81

Crecimiento de la población empadronada [%] [enero 2018-enero 2019]	3,4%
Crecimiento vegetativo (2018) [número] [nacimientos - defunciones] [enero 2018-enero 2019]	79
Emigraciones al resto de Comunidades Autónomas (2019) [número de bajas en el Padrón en la CM]	164
Saldo migratorio (2019) [número: inmigración - emigración.]	284

Evolución 2007-2019 de la edad media de la población [años] [datos a 1 de enero de cada año]

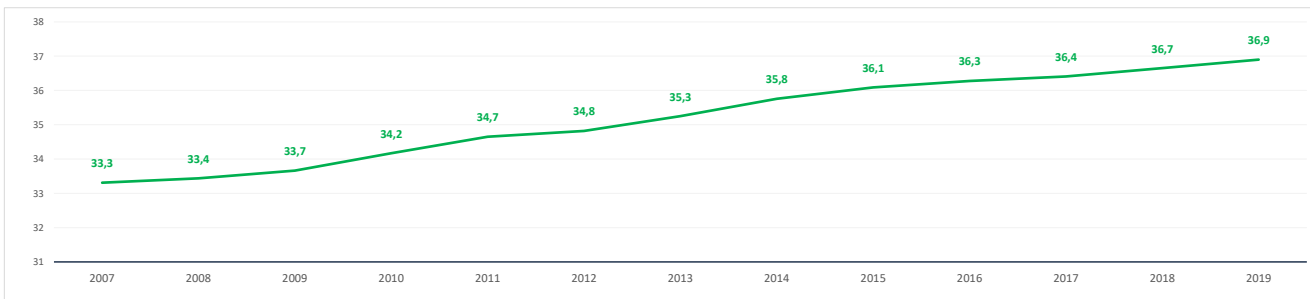

Evolución 2009-2019 de la población ≤ 15 años y ≥ 65 años [%] [datos a 1 de enero de cada año]

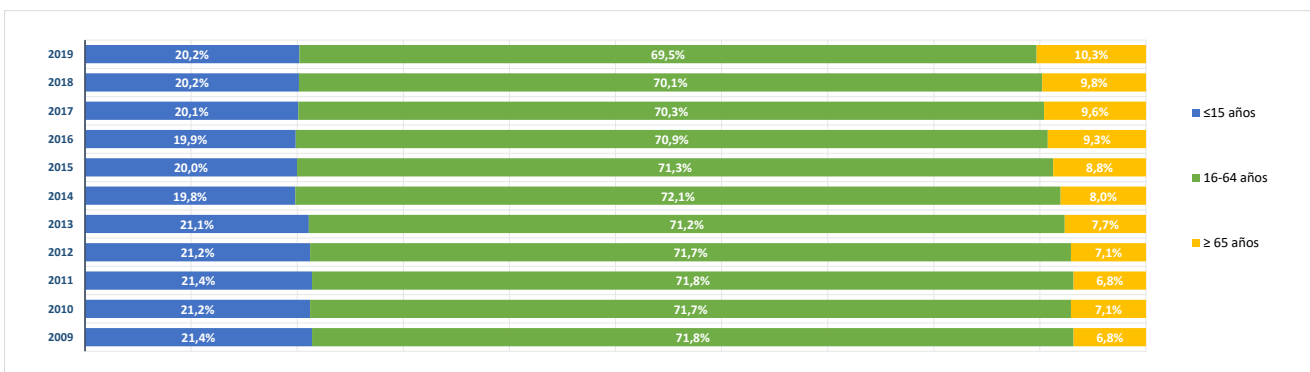

BLOQUE 2. Mercado de trabajo y tejido productivo

Zona Sudoeste Comunidad (09)

El Álamo, Aldea del Fresno, Arroyomolinos, Batres, Casarrubuelos, Cubas de la Sagra, Griñón, Moraleja de Enmedio, Navalcarnero, Quijorna, Serranillos del Valle, Sevilla la Nueva, Torrejón de la Calzada, Torrejón de Velasco, Villa del Prado, Villamanta, Villamantilla, Villanueva de Perales

Torrejón de la Calzada



1. Mercado de trabajo: datos sobre trabajadores RESIDENTES en la zona/municipio

1a. Población de 16 a 64 años

Población de 16-64 años [potencialmente activa] [Padrón municipal] [1 de enero 2019] **6.053**

% sobre el total de la Comunidad de Madrid **0,1%**

Evolución de la población de 16-64 años [en la zona o municipio de residencia]

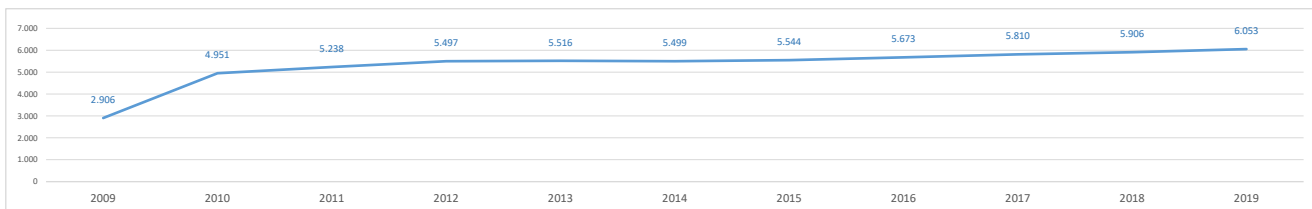

1b. Paro registrado

Evolución del número de parados registrados (en la zona o municipio de residencia)

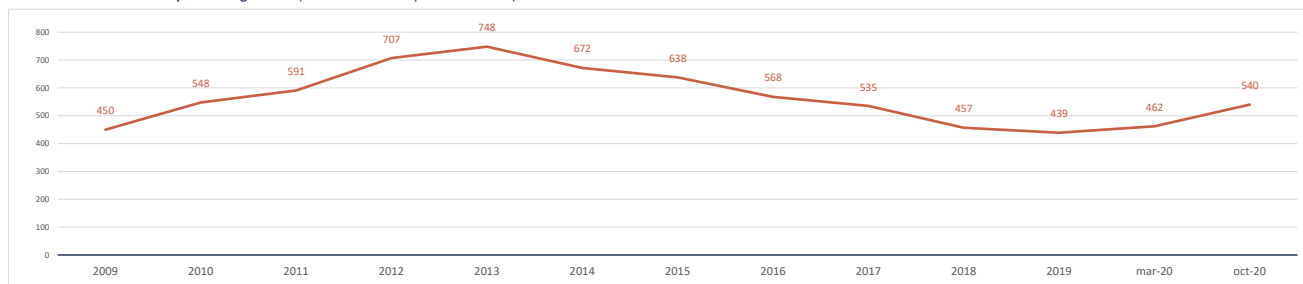

Impacto de la pandemia COVID-19 sobre el paro registrado (periodo marzo-octubre 2020)

Parados registrados (31 marzo 2020) [zona/municipio de residencia] **462**

Parados registrados, edad ≤ 24 años	36
Parados registrados, edad 25-44 años	200
Parados registrados, edad ≥ 45 años	226
Parados registrados, hombres	152
Parados registrados, mujeres	310

Parados registrados (31 octubre 2020) [zona/municipio de residencia] **540**

Parados registrados, edad ≤ 24 años	48
Parados registrados, edad 25-44 años	241
Parados registrados, edad ≥ 45 años	251
Parados registrados, hombres	190
Parados registrados, mujeres	350

Gráfico comparativo Paro registrado en Marzo y Octubre por Rango de Edad y Sexo

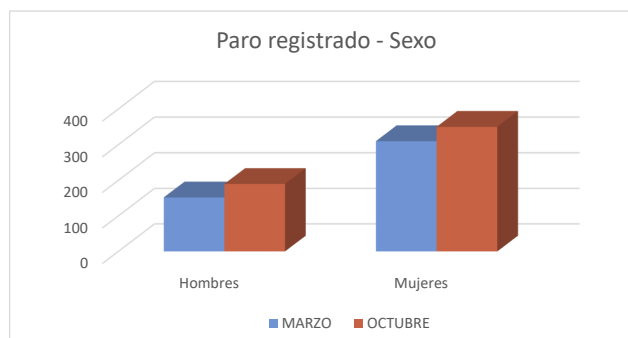
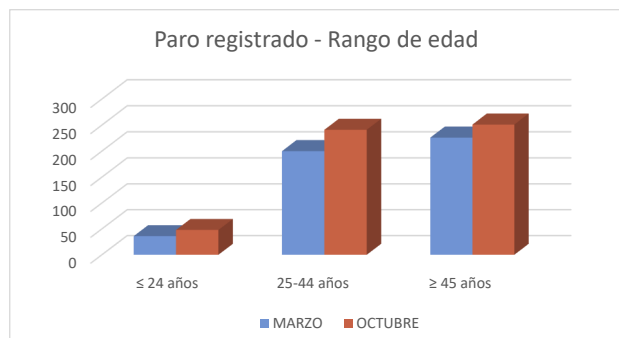

1c. Afiliados a la Seguridad Social por municipio de residencia del trabajador

Total Afiliados a la Seguridad Social, por ubicación **residencia** (1 enero 2020) **3.376**
 % sobre el total de la Comunidad de Madrid **0,10%**

Afiliados por intervalo de edad (1/1/2020)	N	%
● Afiliados a la Seguridad Social < 30 años	516	15,3%
● Afiliados a la Seguridad Social 30-49 años	1.881	55,7%
● Afiliados a la Seguridad Social ≥ 50 años	979	29,0%



Afiliados por grupo cotización [régimen general] [1/1/2020]	N	%
● Ingenieros/licenciados afiliados a la Seguridad Social	193	5,7%
● Ingenieros técnicos, peritos y ayudantes titulados afiliados a la Seguridad Social	169	5,0%
● Jefes administrativos y de taller afiliados a la Seguridad Social	145	4,3%
● Ayudantes no titulados afiliados a la Seguridad Social	158	4,7%
● Oficiales administrativos afiliados a la Seguridad Social	338	10,0%
● Subalternos afiliados a la Seguridad Social	182	5,4%
● Auxiliares administrativos afiliados a la Seguridad Social	398	11,8%
● Oficiales de primera y segunda afiliados a la Seguridad Social	464	13,7%
● Oficiales de tercera y especialistas afiliados a la Seguridad Social	211	6,3%
● Peones afiliados a la Seguridad Social	288	8,5%
● Menores de dieciocho años afiliados a la Seguridad Social	3	0,1%
● Afiliados a la Seguridad Social sin grupo de cotización	827	24,5%

Afiliados por rama de actividad (municipio de residencia) (1/1/2020)	N	%
● Afiliados Seguridad Social, rama agricultura y ganadería	6	0,2%
● Afiliados Seguridad Social, rama minería, industria y energía	391	11,6%
● Afiliados Seguridad Social, rama de construcción	248	7,3%
● Afiliados Seguridad Social, rama de servicios de distribución y hostelería	1.211	35,9%
● Afiliados Seguridad Social, rama de servicios a empresas y financieros	667	19,8%
● Afiliados Seguridad Social, rama de otros servicios	853	25,3%

2. Mercado de trabajo: Tejido productivo de la zona/municipio (UNIDADES PRODUCTIVAS y OCUPADOS de esas Unidades productivas)

2a. Nº total de UNIDADES PRODUCTIVAS situadas en la zona/municipio

Unidades productivas [colectivo empresarial] [1 de enero 2020] **961**
 % sobre el total de la Comunidad de Madrid **0,1%**

2b. Nº de OCUPADOS en las unidades productivas situadas en la zona/municipio

Nº de ocupados [Colectivo empresarial] [1 de enero 2020] **3.495**
 % sobre el total de la Comunidad de Madrid **0,1%**

2c. Evolución del nº total de UNIDADES PRODUCTIVAS y de OCUPADOS situados en la zona/municipio

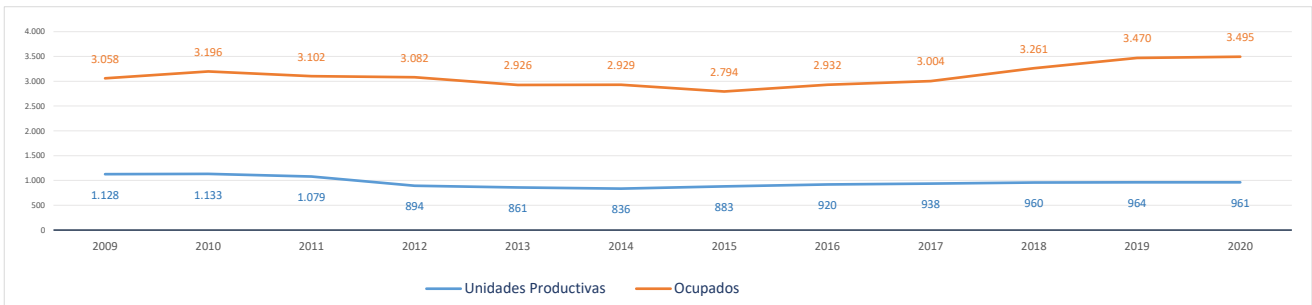

Evolución cronológica de las UNIDADES PRODUCTIVAS en el municipio, la zona y la Región

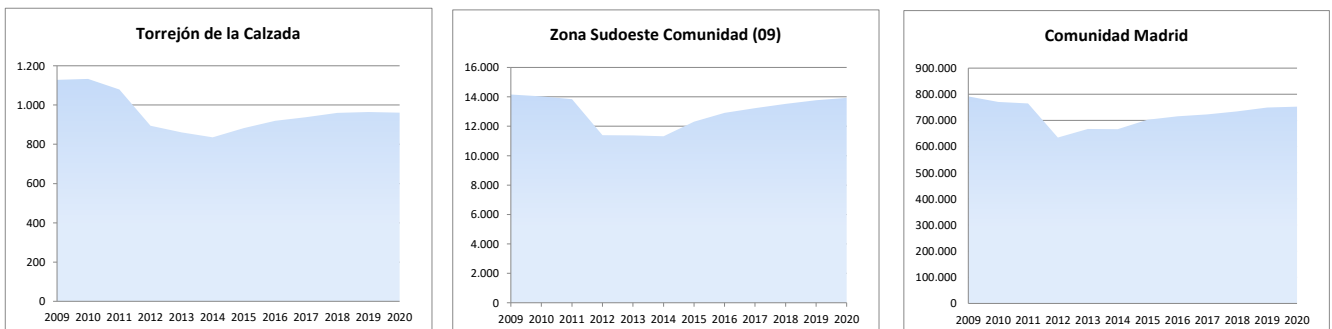

2d. Análisis por estrato de empleo

Evolución del nº de **UNIDADES PRODUCTIVAS** situadas en la zona/municipio, según estrato de empleo 2009-2020 [datos a 1 de enero de cada año]

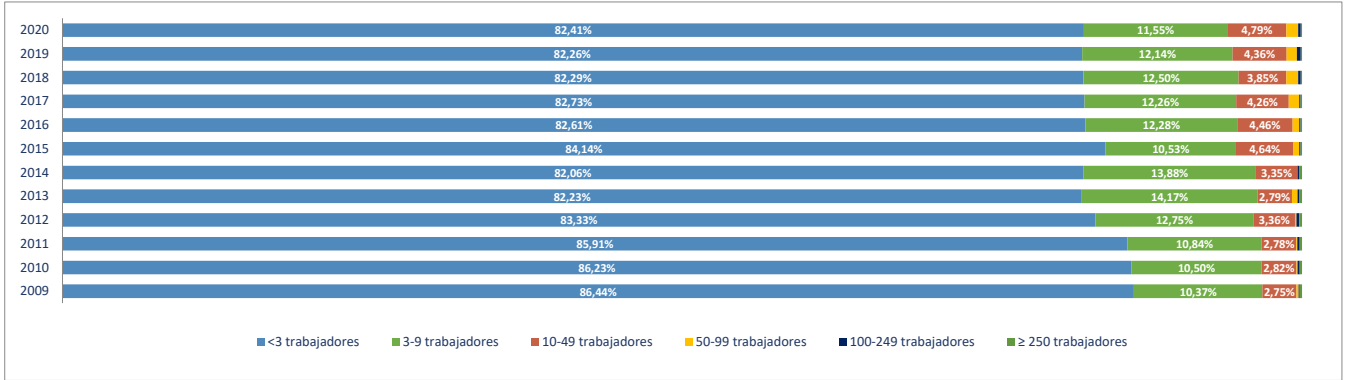

Evolución del nº de **OCUPADOS EN LAS UNIDADES PRODUCTIVAS** situadas en la zona/municipio, según estrato de empleo 2009-2020 [a 1 de enero de cada año]

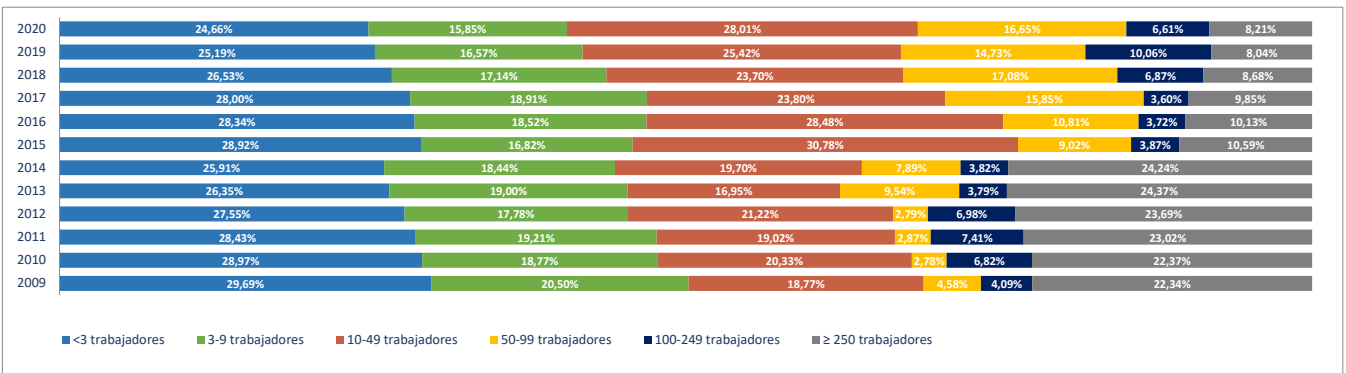

2e. Unidades productivas y ocupados por rama de actividad

Total Rama de actividad en 2020 [R-28 Colectivo empresarial]	Unidades product.	%	Ocupados	%
1ª Agricultura, ganadería, caza, selvicultura y pesca	8	0,83%	9	0,26%
2ª Minería, electricidad y agua	2	0,21%	2	0,06%
3ª Industria de la alimentación, bebidas y tabaco	6	0,62%	23	0,66%
4ª Industria textil, de la confección, cuero y calzado	1	0,10%	1	0,03%
5ª Metálicas básicas e intermedias	61	6,35%	276	7,90%
6ª Construcción de maquinaria y equipo mecánico	10	1,04%	24	0,69%
7ª Construcción de maquinaria y equipo eléctrico, electrónico y óptico	6	0,62%	12	0,34%
8ª Fabricación de material de transporte	5	0,52%	7	0,20%
9ª Industria del papel y artes gráficas	11	1,14%	81	2,32%
10ª Industria química, coquerías y refino de petróleo	7	0,73%	20	0,57%
11ª Fabricación de otros productos minerales no metálicos	3	0,31%	6	0,17%
12ª Industria de la madera, el caucho y otras industrias manufactureras	30	3,12%	116	3,32%
13ª Construcción	144	14,98%	411	11,76%
14ª Comercio mayorista e intermediarios del comercio (exc. vehículos)	68	7,08%	609	17,42%
15ª Comercio minorista y comercio y reparación de vehículos	130	13,53%	417	11,93%
16ª Hostelería	60	6,24%	278	7,95%
17ª Transporte y almacenamiento	78	8,12%	144	4,12%
18ª Información y comunicaciones	16	1,66%	18	0,52%
19ª Actividades Inmobiliarias	11	1,14%	19	0,54%
20ª Actividades profesionales, científicas y técnicas	56	5,83%	114	3,26%
21ª Actividades administrativas y servicios auxiliares	46	4,79%	117	3,35%
22ª Actividades financieras y de seguros	21	2,19%	37	1,06%
23ª Admón pública, defensa, seguridad social y organismos extraterritoriales	3	0,31%	39	1,12%
24ª Educación	53	5,52%	294	8,41%
25ª Actividades sanitarias y de servicios sociales	28	2,91%	164	4,69%
26ª Actividades artísticas, recreativas y de entretenimiento	23	2,39%	52	1,49%
27ª Reparación y otros servicios personales	36	3,75%	164	4,69%
28ª Actividades asociativas y de los hogares	38	3,95%	41	1,17%

Porcentaje de Unidades productivas y Ocupados por rama de actividad

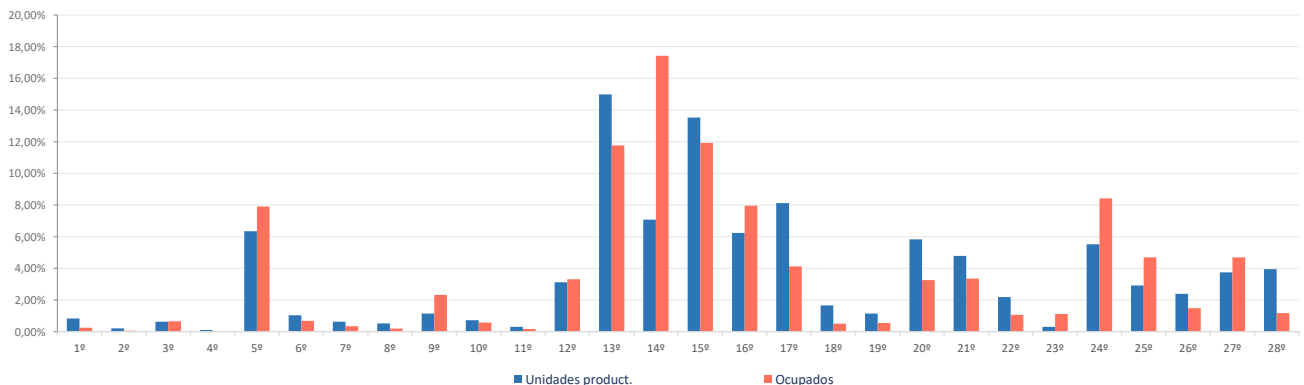

Ranking 20 actividades económicas con más UNIDADES PRODUCTIVAS [R-66 Colectivo empresarial] [1 enero 2020]

1ª	Actividades de construcción especializada	108
2ª	Comercio minorista (excepto vehículos)	100
3ª	Comercio mayorista e intermediarios del comercio (exc. vehículos)	68
4ª	Servicios de comidas y bebidas	60
5ª	Transporte terrestre de mercancías y por tubería	55
6ª	Fabricación de productos metálicos, excepto maquinaria y equipo	53
7ª	Educación	53
8ª	Actividades de los hogares	38
9ª	Construcción general	36
10ª	Reparación y otros servicios personales	36
11ª	Otras actividades administrativas	34
12ª	Comercio y reparación de vehículos	30
13ª	Actividades sanitarias y de servicios sociales	28
14ª	Actividades artísticas, recreativas y de entretenimiento	23
15ª	Transporte terrestre de viajeros	20
16ª	Actividades jurídicas y de contabilidad	18
17ª	Fabricación de muebles	16
18ª	Otras actividades profesionales	15
19ª	Servicios, ensayos y análisis técnicos	14
20ª	Otras industrias manufactureras y reparación de maquinaria y equipo	13

Comparativa 20 actividades económicas con más UNIDADES PRODUCTIVAS en el municipio, la zona y la Región [R-66 Colectivo empresarial] [1 enero 2020]

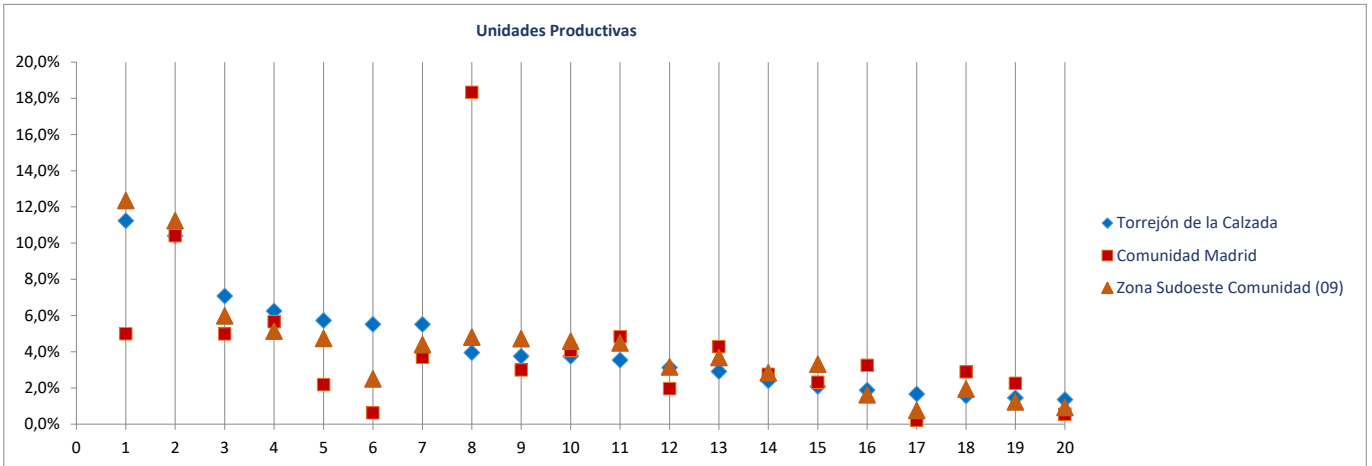

Ranking 20 actividades económicas con más OCUPADOS [R-66 Colectivo empresarial] [1 enero 2020]

1ª	Comercio mayorista e intermediarios del comercio (exc. vehículos)	609
2ª	Educación	294
3ª	Actividades de construcción especializada	283
4ª	Servicios de comidas y bebidas	278
5ª	Fabricación de productos metálicos, excepto maquinaria y equipo	267
6ª	Comercio minorista (excepto vehículos)	249
7ª	Comercio y reparación de vehículos	168
8ª	Actividades sanitarias y de servicios sociales	164
9ª	Reparación y otros servicios personales	164
10ª	Construcción general	128
11ª	Transporte terrestre de mercancías y por tubería	100
12ª	Otras actividades administrativas	100
13ª	Fabricación de muebles	98
14ª	Industria del papel	54
15ª	Actividades artísticas, recreativas y de entretenimiento	52
16ª	Actividades jurídicas y de contabilidad	46
17ª	Actividades de los hogares	41
18ª	Admón pública, defensa, seguridad social y organismos extraterritoriales	39
19ª	Transporte terrestre de viajeros	35
20ª	Artes gráficas	27

Comparativa 20 actividades económicas con más OCUPADOS en el municipio, la zona y la Región [R66 - Colectivo empresarial] [1 enero 2020]

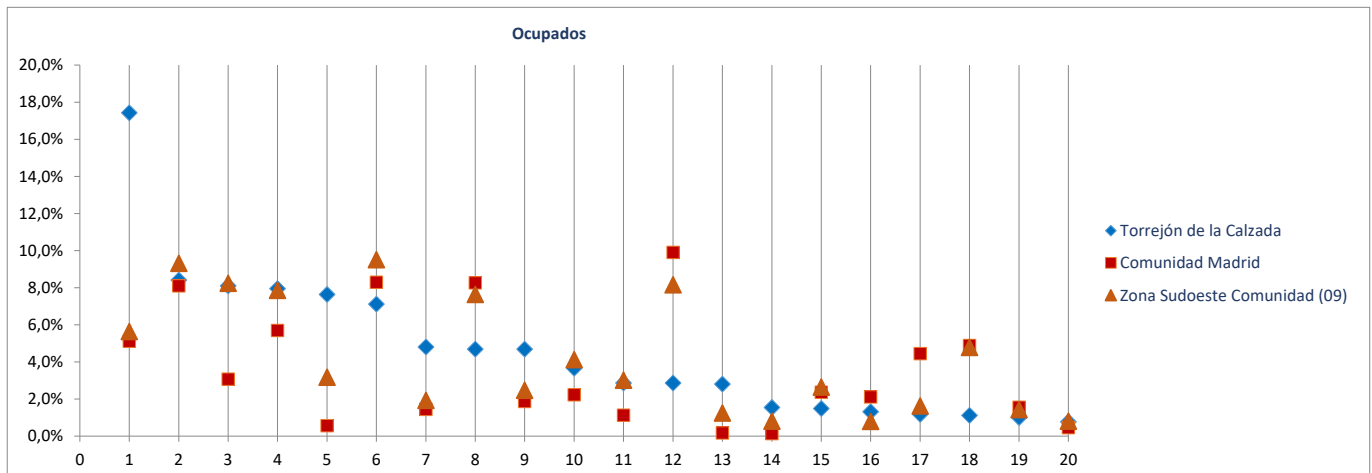

Radiografía de las zonas NUTS4 madrileñas

BLOQUE 1. Datos geográficos y demográficos

Zona Sudoeste Comunidad (09)

El Álamo, Aldea del Fresno, Arroyomolinos, Batres, Casarrubuelos, Cubas de la Sagra, Griñón, Moraleja de Enmedio, Navalcarnero, Quijorna, Serranillos del Valle, Sevilla la Nueva, Torrejón de la Calzada, Torrejón de Velasco, Villa del Prado, Villamanta, Villamantilla, Villanueva de Perales

Torrejón de Velasco



Superficie (Km ²)	52,2
Densidad de población (1 enero 2019) [habitantes/km2]	84

Evolución 2007-2019 de la población empadronada [personas] [datos a 1 de enero de cada año]



Población empadronada (1 enero 2019) [personas]	4.382
Edad media de la población (2019) [años]	38,6

Población 16-30 años (1 enero 2019) [personas]	639
[% respecto del total de la población]	14,6%
Población extranjera (1 enero 2019) [personas]	219
[% respecto del total de la población]	5,0%

Grado de juventud de la población (población ≤ 15 años) (1 enero 2019) [%]	20,0%	Nut: 21,0%	CM: 15,3%
Grado de envejecimiento de la población (población ≥ 65 años) (1 enero 2019) [%]	12,6%	Nut: 11,4%	CM: 17,7%
Proporción de dependencia (1 enero 2019) [ratio:(poblac ≤15 años+≥65 años)/(poblac 16-64 años)]	0,48	Nut: 0,48	CM: 0,49
Proporción de reemplazamiento (1 enero 2019) [ratio: (población 16-40 años) / (población 41-65 años)]	0,70	Nut: 0,80	CM: 0,81

Crecimiento de la población empadronada [%] [enero 2018-enero 2019]	2,0%
Crecimiento vegetativo (2018) [número] [nacimientos - defunciones] [enero 2018-enero 2019]	12
Emigraciones al resto de Comunidades Autónomas (2019) [número de bajas en el Padrón en la CM]	95
Saldo migratorio (2019) [número: inmigración - emigración.]	3

Evolución 2007-2019 de la edad media de la población [años] [datos a 1 de enero de cada año]

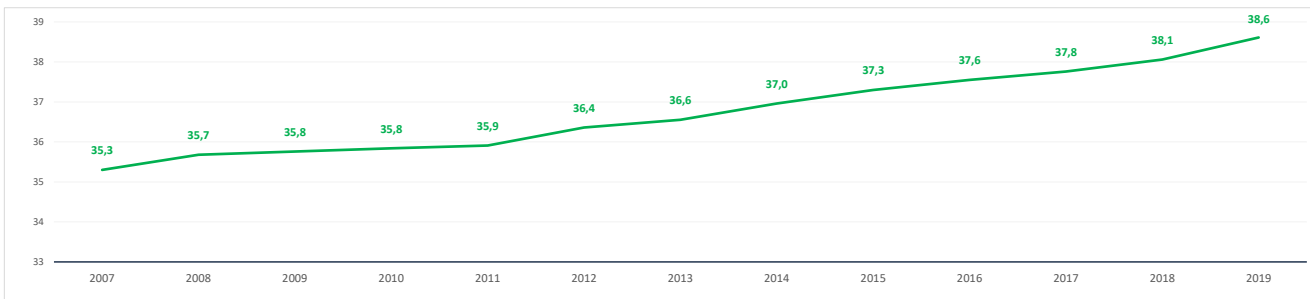

Evolución 2009-2019 de la población ≤ 15 años y ≥ 65 años [%] [datos a 1 de enero de cada año]

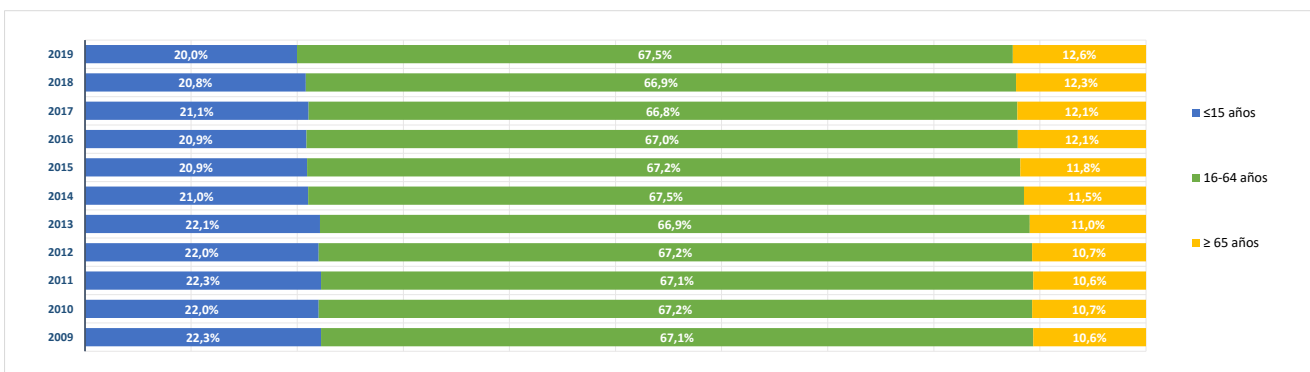

BLOQUE 2. Mercado de trabajo y tejido productivo

Zona Sudoeste Comunidad (09)

El Álamo, Aldea del Fresno, Arroyomolinos, Batres, Casarrubuelos, Cubas de la Sagra, Griñón, Moraleja de Enmedio, Navalcarnero, Quijorna, Serranillos del Valle, Sevilla la Nueva, Torrejón de la Calzada, Torrejón de Velasco, Villa del Prado, Villamanta, Villamantilla, Villanueva de Perales

Torrejón de Velasco



1. Mercado de trabajo: datos sobre trabajadores RESIDENTES en la zona/municipio

1a. Población de 16 a 64 años

Población de 16-64 años [potencialmente activa] [Padrón municipal] [1 de enero 2019] **2.901**
 % sobre el total de la Comunidad de Madrid **0,1%**

Evolución de la población de 16-64 años [en la zona o municipio de residencia]

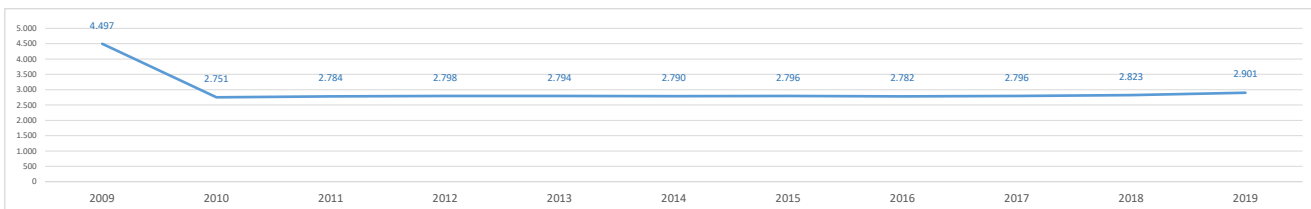

1b. Paro registrado

Evolución del número de parados registrados (en la zona o municipio de residencia)

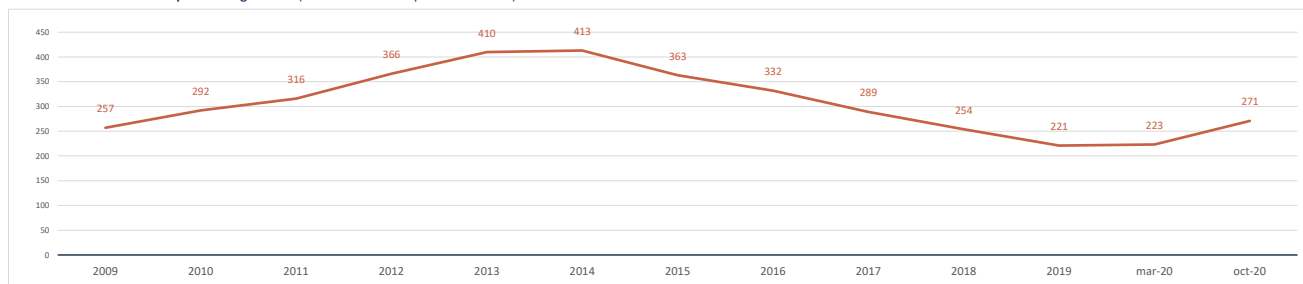

Impacto de la pandemia COVID-19 sobre el paro registrado (periodo marzo-octubre 2020)

Parados registrados (31 marzo 2020) [zona/municipio de residencia] **223**

Parados registrados, edad ≤ 24 años	20
Parados registrados, edad 25-44 años	83
Parados registrados, edad ≥ 45 años	120
Parados registrados, hombres	86
Parados registrados, mujeres	137

Parados registrados (31 octubre 2020) [zona/municipio de residencia] **271**

Parados registrados, edad ≤ 24 años	27
Parados registrados, edad 25-44 años	94
Parados registrados, edad ≥ 45 años	150
Parados registrados, hombres	104
Parados registrados, mujeres	167

Gráfico comparativo Paro registrado en Marzo y Octubre por Rango de Edad y Sexo

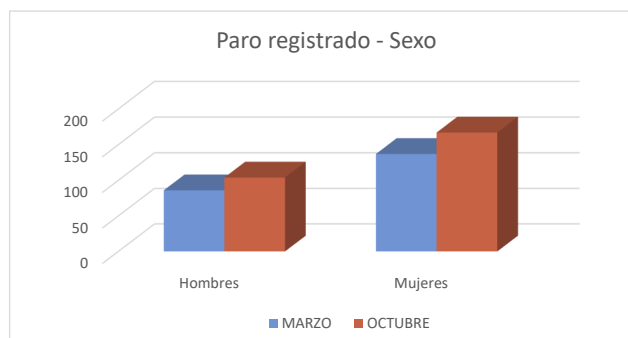
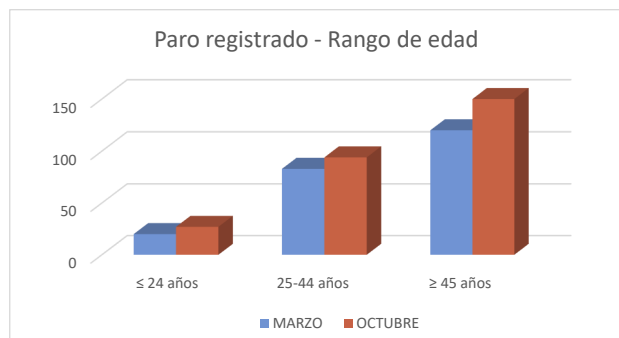

1c. Afiliados a la Seguridad Social por municipio de residencia del trabajador

Total Afiliados a la Seguridad Social, por ubicación residencia (1 enero 2020) **1.656**
 % sobre el total de la Comunidad de Madrid **0,05%**

Afiliados por intervalo de edad (1/1/2020)	N	%
● Afiliados a la Seguridad Social < 30 años	261	15,8%
● Afiliados a la Seguridad Social 30-49 años	905	54,7%
● Afiliados a la Seguridad Social ≥ 50 años	490	29,6%

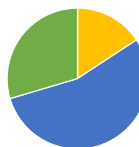

Afiliados por grupo cotización [régimen general] [1/1/2020]	N	%
● Ingenieros/licenciados afiliados a la Seguridad Social	70	4,2%
● Ingenieros técnicos, peritos y ayudantes titulados afiliados a la Seguridad Social	61	3,7%
● Jefes administrativos y de taller afiliados a la Seguridad Social	80	4,8%
● Ayudantes no titulados afiliados a la Seguridad Social	75	4,5%
● Oficiales administrativos afiliados a la Seguridad Social	177	10,7%
● Subalternos afiliados a la Seguridad Social	81	4,9%
● Auxiliares administrativos afiliados a la Seguridad Social	225	13,6%
● Oficiales de primera y segunda afiliados a la Seguridad Social	255	15,4%
● Oficiales de tercera y especialistas afiliados a la Seguridad Social	113	6,8%
● Peones afiliados a la Seguridad Social	157	9,5%
● Menores de dieciocho años afiliados a la Seguridad Social	0	0,0%
● Afiliados a la Seguridad Social sin grupo de cotización	362	21,9%

Afiliados por rama de actividad (municipio de residencia) (1/1/2020)	N	%
● Afiliados Seguridad Social, rama agricultura y ganadería	35	2,1%
● Afiliados Seguridad Social, rama minería, industria y energía	185	11,2%
● Afiliados Seguridad Social, rama de construcción	141	8,5%
● Afiliados Seguridad Social, rama de servicios de distribución y hostelería	571	34,5%
● Afiliados Seguridad Social, rama de servicios a empresas y financieros	319	19,3%
● Afiliados Seguridad Social, rama de otros servicios	405	24,5%

2. Mercado de trabajo: Tejido productivo de la zona/municipio (UNIDADES PRODUCTIVAS y OCUPADOS de esas Unidades productivas)

2a. Nº total de UNIDADES PRODUCTIVAS situadas en la zona/municipio

Unidades productivas [colectivo empresarial] [1 de enero 2020] **447**
 % sobre el total de la Comunidad de Madrid **0,1%**

2b. Nº de OCUPADOS en las unidades productivas situadas en la zona/municipio

Nº de ocupados [Colectivo empresarial] [1 de enero 2020] **1.082**
 % sobre el total de la Comunidad de Madrid **0,0%**

2c. Evolución del nº total de UNIDADES PRODUCTIVAS y de OCUPADOS situados en la zona/municipio

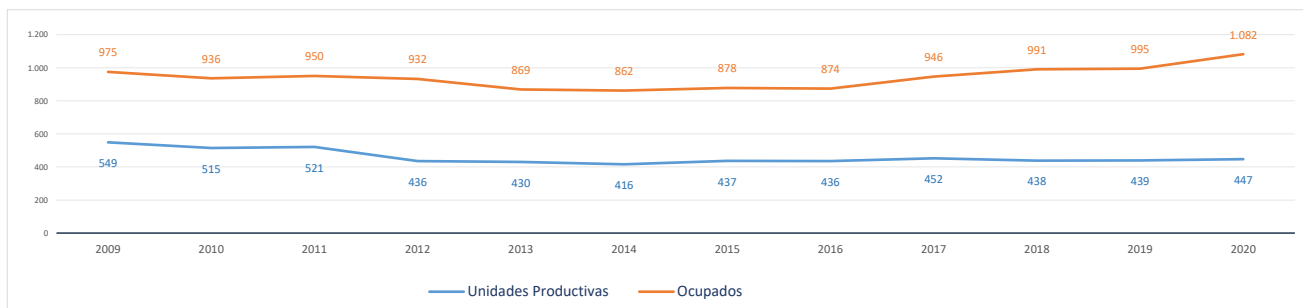

Evolución cronológica de las UNIDADES PRODUCTIVAS en el municipio, la zona y la Región

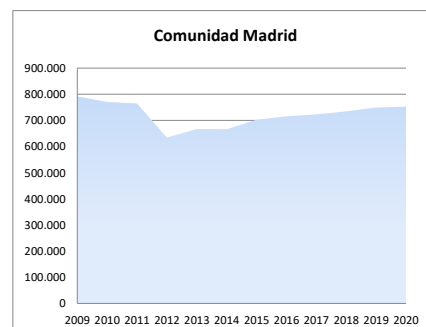
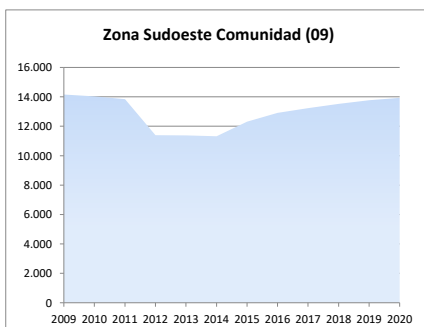
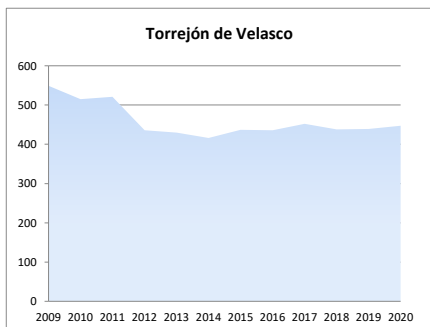

2d. Análisis por estrato de empleo

Evolución del nº de UNIDADES PRODUCTIVAS situadas en la zona/municipio, según estrato de empleo 2009-2020 [datos a 1 de enero de cada año]

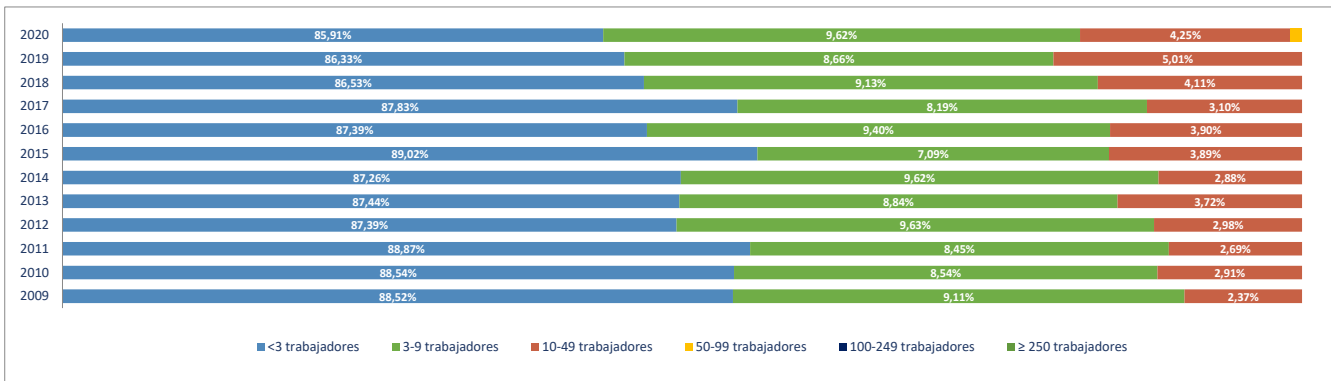

Evolución del nº de OCUPADOS EN LAS UNIDADES PRODUCTIVAS situadas en la zona/municipio, según estrato de empleo 2009-2020 [a 1 de enero de cada año]

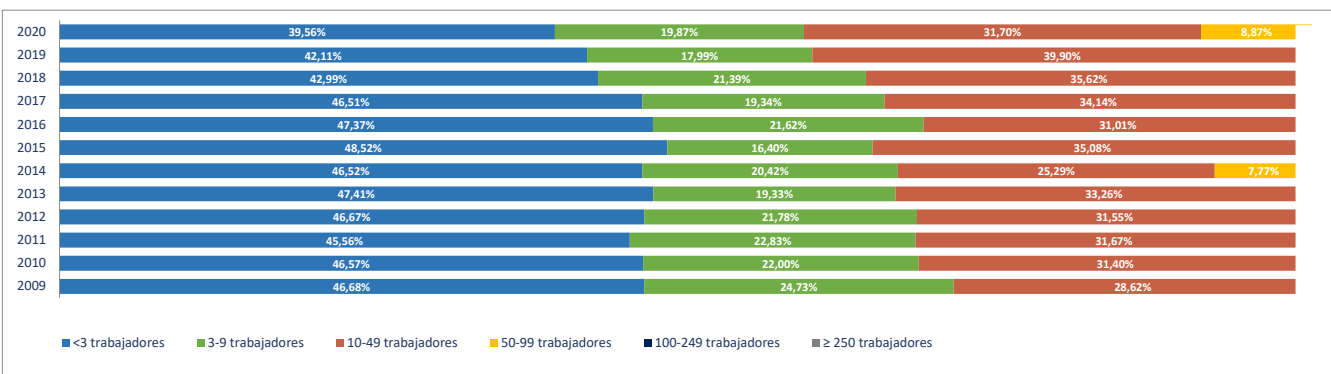

2e. Unidades productivas y ocupados por rama de actividad

Total Rama de actividad en 2020 [R-28 Colectivo empresarial]	Unidades product.	%	Ocupados	%
1ª Agricultura, ganadería, caza, selvicultura y pesca	32	7,16%	40	3,70%
2ª Minería, electricidad y agua	5	1,12%	43	3,97%
3ª Industria de la alimentación, bebidas y tabaco	2	0,45%	24	2,22%
4ª Industria textil, de la confección, cuero y calzado	1	0,22%	1	0,09%
5ª Metálicas básicas e intermedias	6	1,34%	42	3,88%
6ª Construcción de maquinaria y equipo mecánico	2	0,45%	17	1,57%
7ª Construcción de maquinaria y equipo eléctrico, electrónico y óptico	0	0,00%	0	0,00%
8ª Fabricación de material de transporte	0	0,00%	0	0,00%
9ª Industria del papel y artes gráficas	2	0,45%	2	0,18%
10ª Industria química, coquerías y refino de petróleo	1	0,22%	10	0,92%
11ª Fabricación de otros productos minerales no metálicos	0	0,00%	0	0,00%
12ª Industria de la madera, el caucho y otras industrias manufactureras	24	5,37%	74	6,84%
13ª Construcción	71	15,88%	126	11,65%
14ª Comercio mayorista e intermediarios del comercio (exc. vehículos)	26	5,82%	144	13,31%
15ª Comercio minorista y comercio y reparación de vehículos	56	12,53%	91	8,41%
16ª Hostelería	16	3,58%	27	2,50%
17ª Transporte y almacenamiento	50	11,19%	84	7,76%
18ª Información y comunicaciones	9	2,01%	10	0,92%
19ª Actividades Inmobiliarias	4	0,89%	9	0,83%
20ª Actividades profesionales, científicas y técnicas	9	2,01%	12	1,11%
21ª Actividades administrativas y servicios auxiliares	14	3,13%	25	2,31%
22ª Actividades financieras y de seguros	7	1,57%	26	2,40%
23ª Admón pública, defensa, seguridad social y organismos extraterritoriales	2	0,45%	15	1,39%
24ª Educación	51	11,41%	145	13,40%
25ª Actividades sanitarias y de servicios sociales	11	2,46%	50	4,62%
26ª Actividades artísticas, recreativas y de entretenimiento	12	2,68%	20	1,85%
27ª Reparación y otros servicios personales	19	4,25%	29	2,68%
28ª Actividades asociativas y de los hogares	15	3,36%	16	1,48%

Porcentaje de Unidades productivas y Ocupados por rama de actividad

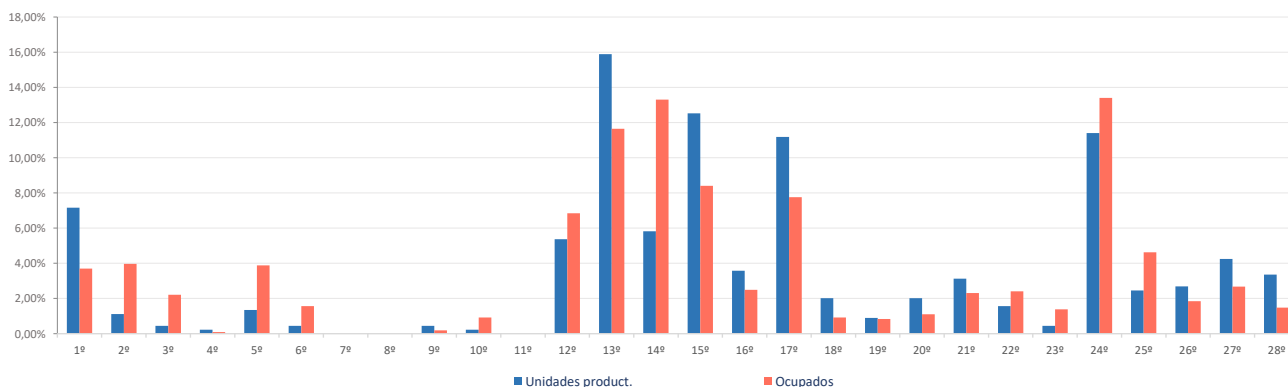

Ranking 20 actividades económicas con más UNIDADES PRODUCTIVAS [R-66 Colectivo empresarial] [1 enero 2020]

1º	Actividades de construcción especializada	54
2º	Educación	51
3º	Comercio minorista (excepto vehículos)	39
4º	Transporte terrestre de mercancías y por tubería	36
5º	Agricultura, ganadería, caza, selvicultura y pesca	32
6º	Comercio mayorista e intermediarios del comercio (exc. vehículos)	26
7º	Reparación y otros servicios personales	19
8º	Construcción general	17
9º	Comercio y reparación de vehículos	17
10º	Servicios de comidas y bebidas	16
11º	Actividades de los hogares	15
12º	Transporte terrestre de viajeros	12
13º	Actividades artísticas, recreativas y de entretenimiento	12
14º	Actividades sanitarias y de servicios sociales	11
15º	Industria de la madera y el corcho (exc. muebles), cestería y espartería	10
16º	Otras actividades administrativas	8
17º	Fabricación de productos metálicos, excepto maquinaria y equipo	6
18º	Fabricación de muebles	6
19º	Otras industrias manufactureras y reparación de maquinaria y equipo	6
20º	Actividades de alquiler	6

Comparativa 20 actividades económicas con más UNIDADES PRODUCTIVAS en el municipio, la zona y la Región [R-66 Colectivo empresarial] [1 enero 2020]

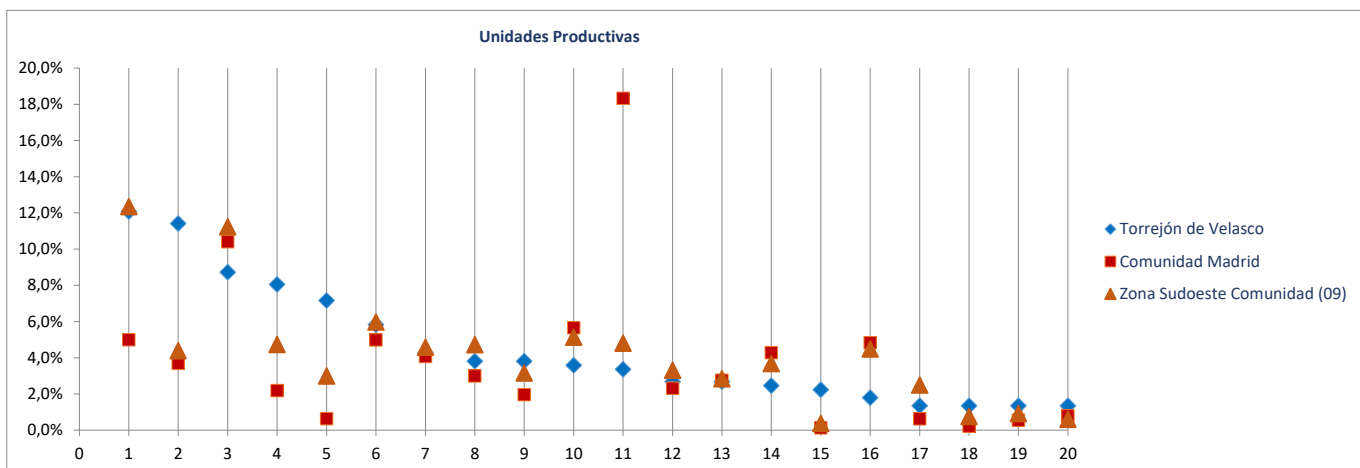

Ranking 20 actividades económicas con más OCUPADOS [R-66 Colectivo empresarial] [1 enero 2020]

1º	Educación	145
2º	Comercio mayorista e intermediarios del comercio (exc. vehículos)	144
3º	Actividades de construcción especializada	100
4º	Comercio minorista (excepto vehículos)	64
5º	Transporte terrestre de mercancías y por tubería	52
6º	Actividades sanitarias y de servicios sociales	50
7º	Fabricación de productos metálicos, excepto maquinaria y equipo	42
8º	Agricultura, ganadería, caza, selvicultura y pesca	40
9º	Suministro de agua, saneamiento y gestión de residuos	35
10º	Transporte terrestre de viajeros	30
11º	Reparación y otros servicios personales	29
12º	Comercio y reparación de vehículos	27
13º	Servicios de comidas y bebidas	27
14º	Construcción general	26
15º	Fabricación de productos de caucho y materias plásticas	25
16º	Otras industrias alimenticias	24
17º	Industria de la madera y el corcho (exc. muebles), cestería y espartería	24
18º	Intermediación financiera excepto seguros y fondos de pensiones	22
19º	Actividades artísticas, recreativas y de entretenimiento	20
20º	Otras actividades administrativas	19

Comparativa 20 actividades económicas con más OCUPADOS en el municipio, la zona y la Región [R66 - Colectivo empresarial] [1 enero 2020]

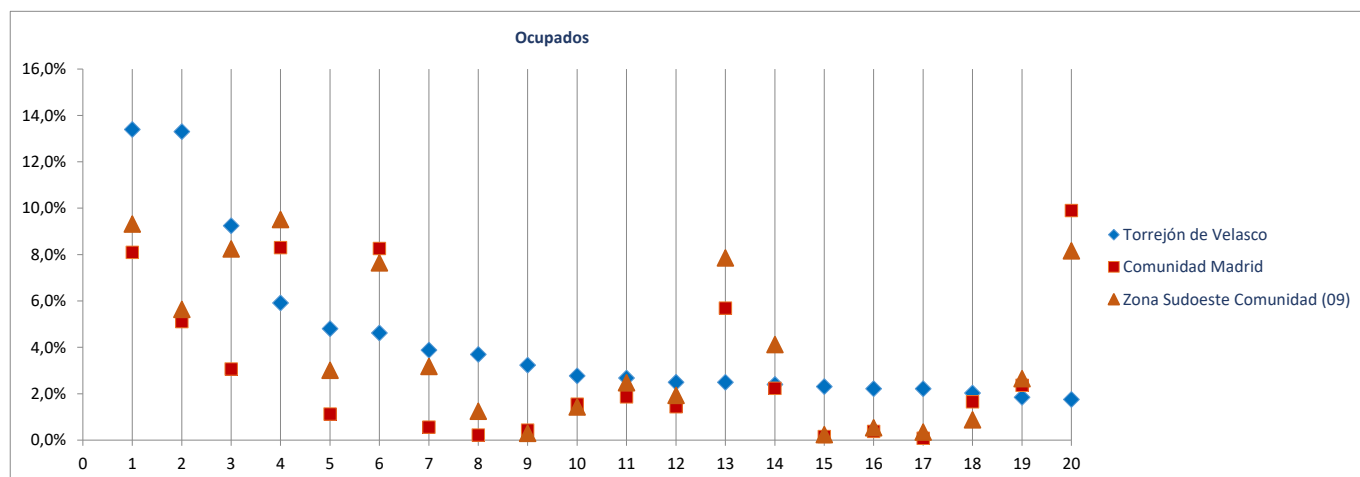

Radiografía de las zonas NUTS4 madrileñas

BLOQUE 1. Datos geográficos y demográficos

Zona Sudoeste Comunidad (09)

El Álamo, Aldea del Fresno, Arroyomolinos, Batres, Casarrubuelos, Cubas de la Sagra, Griñón, Moraleja de Enmedio, Navalcarnero, Quijorna, Serranillos del Valle, Sevilla la Nueva, Torrejón de la Calzada, Torrejón de Velasco, Villa del Prado, Villamanta, Villamantilla, Villanueva de Perales



Villa del Prado

Superficie (Km ²)	77,3
Densidad de población (1 enero 2019) [habitantes/km2]	84

Evolución 2007-2019 de la población empadronada [personas] [datos a 1 de enero de cada año]

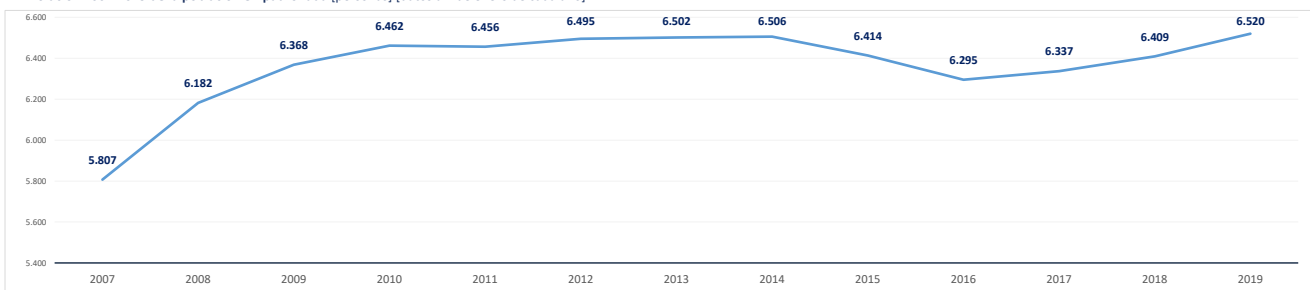

Población empadronada (1 enero 2019) [personas]	6.520
Edad media de la población (2019) [años]	41,5

Población 16-30 años (1 enero 2019) [personas]	1.065
[% respecto del total de la población]	16,3%
Población extranjera (1 enero 2019) [personas]	1.180
[% respecto del total de la población]	18,1%

Grado de juventud de la población (población ≤ 15 años) (1 enero 2019) [%]	16,7%	Nut: 21,0%	CM: 15,3%
Grado de envejecimiento de la población (población ≥ 65 años) (1 enero 2019) [%]	18,2%	Nut: 11,4%	CM: 17,7%
Proporción de dependencia (1 enero 2019) [ratio:(poblac ≤15 años+≥65 años)/(poblac 16-64 años)]	0,54	Nut: 0,48	CM: 0,49
Proporción de reemplazamiento (1 enero 2019) [ratio: (población 16-40 años) / (población 41-65 años)]	0,85	Nut: 0,80	CM: 0,81

Crecimiento de la población empadronada [%] [enero 2018-enero 2019]	1,7%
Crecimiento vegetativo (2018) [número] [nacimientos - defunciones] [enero 2018-enero 2019]	11
Emigraciones al resto de Comunidades Autónomas (2019) [número de bajas en el Padrón en la CM]	99
Saldo migratorio (2019) [número: inmigración - emigración.]	196

Evolución 2007-2019 de la edad media de la población [años] [datos a 1 de enero de cada año]

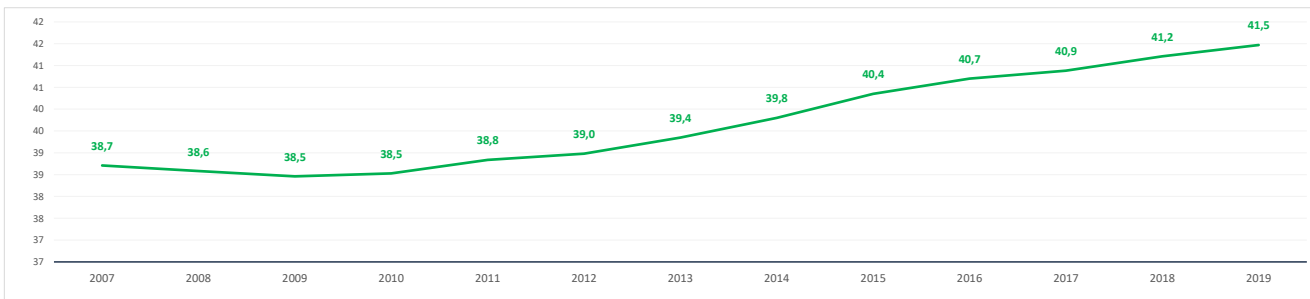

Evolución 2009-2019 de la población ≤ 15 años y ≥ 65 años [%] [datos a 1 de enero de cada año]

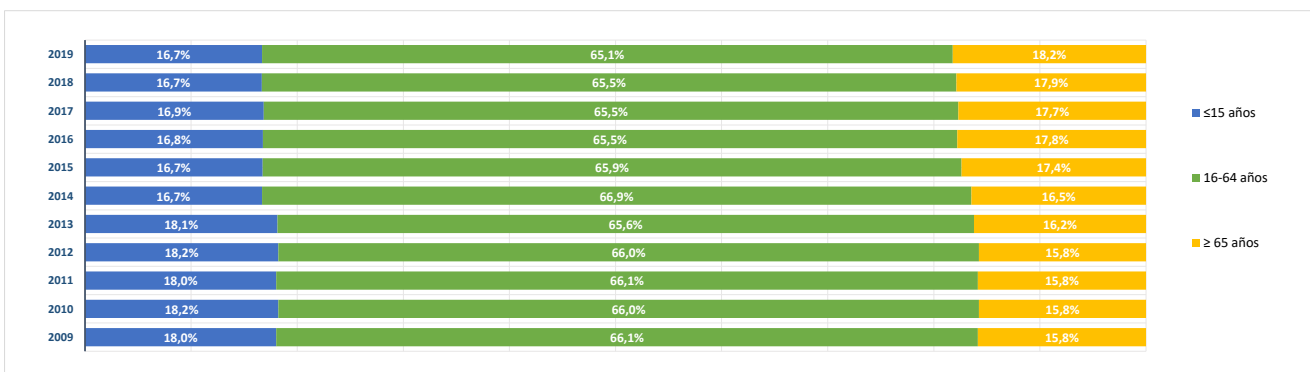

BLOQUE 2. Mercado de trabajo y tejido productivo

Zona Sudoeste Comunidad (09)

El Álamo, Aldea del Fresno, Arroyomolinos, Batres, Casarrubuelos, Cubas de la Sagra, Griñón, Moraleja de Enmedio, Navalcarnero, Quijorna, Serranillos del Valle, Sevilla la Nueva, Torrejón de la Calzada, Torrejón de Velasco, Villa del Prado, Villamanta, Villamantilla, Villanueva de Perales



Villa del Prado

1. Mercado de trabajo: datos sobre trabajadores RESIDENTES en la zona/municipio

1a. Población de 16 a 64 años

Población de 16-64 años [potencialmente activa] [Padrón municipal] [1 de enero 2019] **4.177**

% sobre el total de la Comunidad de Madrid **0,1%**

Evolución de la población de 16-64 años [en la zona o municipio de residencia]

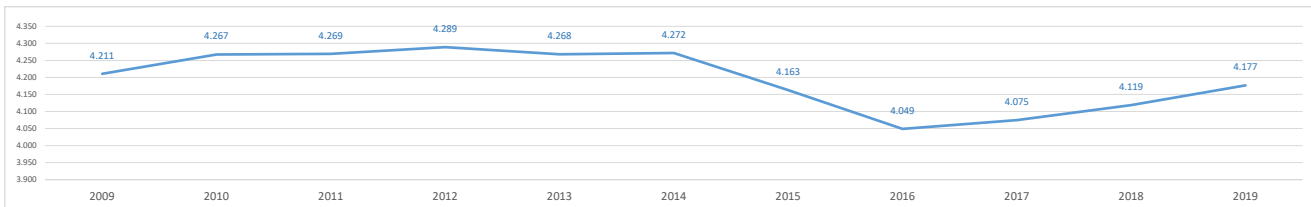

1b. Paro registrado

Evolución del número de parados registrados (en la zona o municipio de residencia)

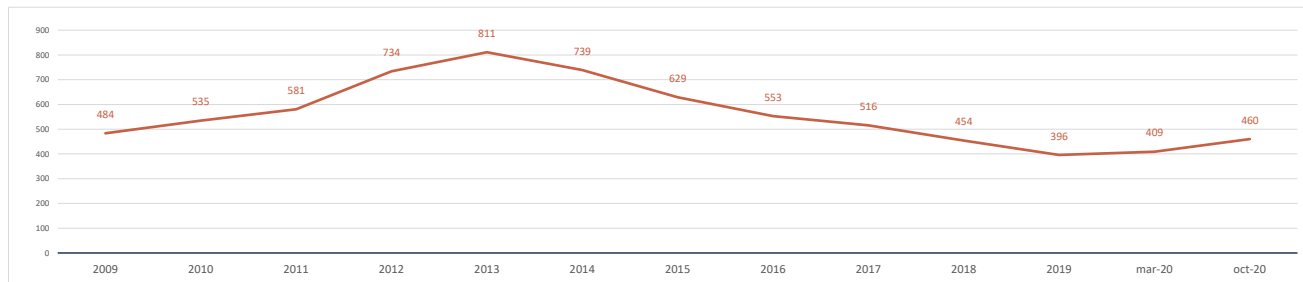

Impacto de la pandemia COVID-19 sobre el paro registrado (periodo marzo-octubre 2020)

Parados registrados (31 marzo 2020) [zona/municipio de residencia] **409**

Parados registrados, edad ≤ 24 años	44
Parados registrados, edad 25-44 años	168
Parados registrados, edad ≥ 45 años	197
Parados registrados, hombres	202
Parados registrados, mujeres	207

Parados registrados (31 octubre 2020) [zona/municipio de residencia] **460**

Parados registrados, edad ≤ 24 años	54
Parados registrados, edad 25-44 años	197
Parados registrados, edad ≥ 45 años	209
Parados registrados, hombres	220
Parados registrados, mujeres	240

Gráfico comparativo Paro registrado en Marzo y Octubre por Rango de Edad y Sexo

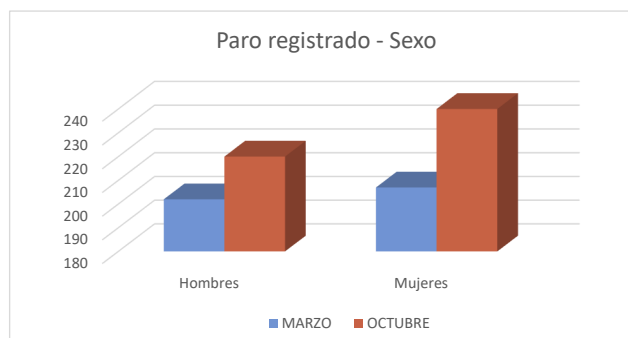
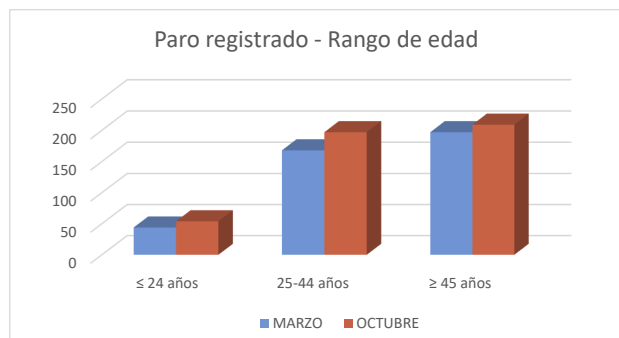

1c. Afiliados a la Seguridad Social por municipio de residencia del trabajador

Total Afiliados a la Seguridad Social, por ubicación **residencia** (1 enero 2020) **2.450**
 % sobre el total de la Comunidad de Madrid **0,07%**

Afiliados por intervalo de edad (1/1/2020)	N	%
● Afiliados a la Seguridad Social < 30 años	422	17,2%
● Afiliados a la Seguridad Social 30-49 años	1.268	51,8%
● Afiliados a la Seguridad Social ≥ 50 años	760	31,0%

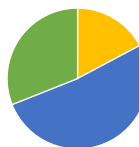

Afiliados por grupo cotización [régimen general] [1/1/2020]	N	%
● Ingenieros/licenciados afiliados a la Seguridad Social	50	2,0%
● Ingenieros técnicos, peritos y ayudantes titulados afiliados a la Seguridad Social	90	3,7%
● Jefes administrativos y de taller afiliados a la Seguridad Social	91	3,7%
● Ayudantes no titulados afiliados a la Seguridad Social	72	2,9%
● Oficiales administrativos afiliados a la Seguridad Social	136	5,6%
● Subalternos afiliados a la Seguridad Social	180	7,3%
● Auxiliares administrativos afiliados a la Seguridad Social	359	14,7%
● Oficiales de primera y segunda afiliados a la Seguridad Social	341	13,9%
● Oficiales de tercera y especialistas afiliados a la Seguridad Social	184	7,5%
● Peones afiliados a la Seguridad Social	477	19,5%
● Menores de dieciocho años afiliados a la Seguridad Social	0	0,0%
● Afiliados a la Seguridad Social sin grupo de cotización	470	19,2%

Afiliados por rama de actividad (municipio de residencia) (1/1/2020)	N	%
● Afiliados Seguridad Social, rama agricultura y ganadería	210	8,6%
● Afiliados Seguridad Social, rama minería, industria y energía	111	4,5%
● Afiliados Seguridad Social, rama de construcción	280	11,4%
● Afiliados Seguridad Social, rama de servicios de distribución y hostelería	598	24,4%
● Afiliados Seguridad Social, rama de servicios a empresas y financieros	311	12,7%
● Afiliados Seguridad Social, rama de otros servicios	940	38,4%

2. Mercado de trabajo: Tejido productivo de la zona/municipio (UNIDADES PRODUCTIVAS y OCUPADOS de esas Unidades productivas)

2a. Nº total de UNIDADES PRODUCTIVAS situadas en la zona/municipio

Unidades productivas [colectivo empresarial] [1 de enero 2020] **602**
 % sobre el total de la Comunidad de Madrid **0,1%**

2b. Nº de OCUPADOS en las unidades productivas situadas en la zona/municipio

Nº de ocupados [Colectivo empresarial] [1 de enero 2020] **1.354**
 % sobre el total de la Comunidad de Madrid **0,0%**

2c. Evolución del nº total de UNIDADES PRODUCTIVAS y de OCUPADOS situados en la zona/municipio

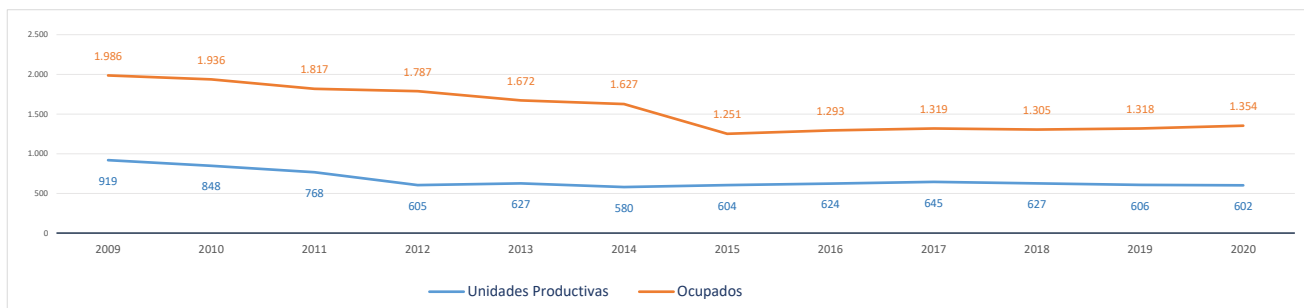

Evolución cronológica de las UNIDADES PRODUCTIVAS en el municipio, la zona y la Región

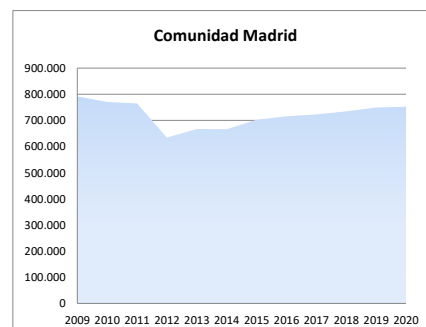
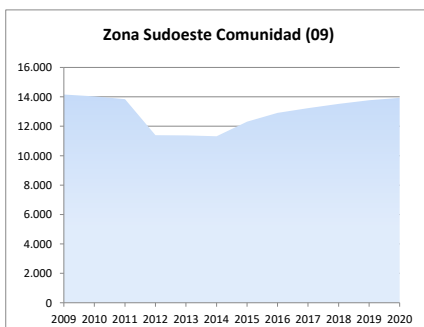
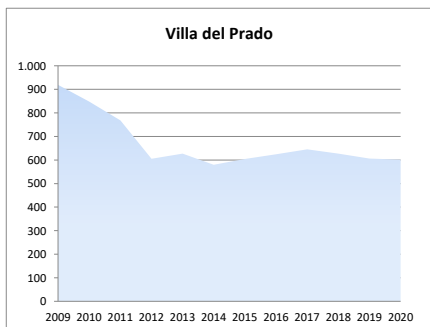

2d. Análisis por estrato de empleo

Evolución del nº de **UNIDADES PRODUCTIVAS** situadas en la zona/municipio, según estrato de empleo 2009-2020 [datos a 1 de enero de cada año]

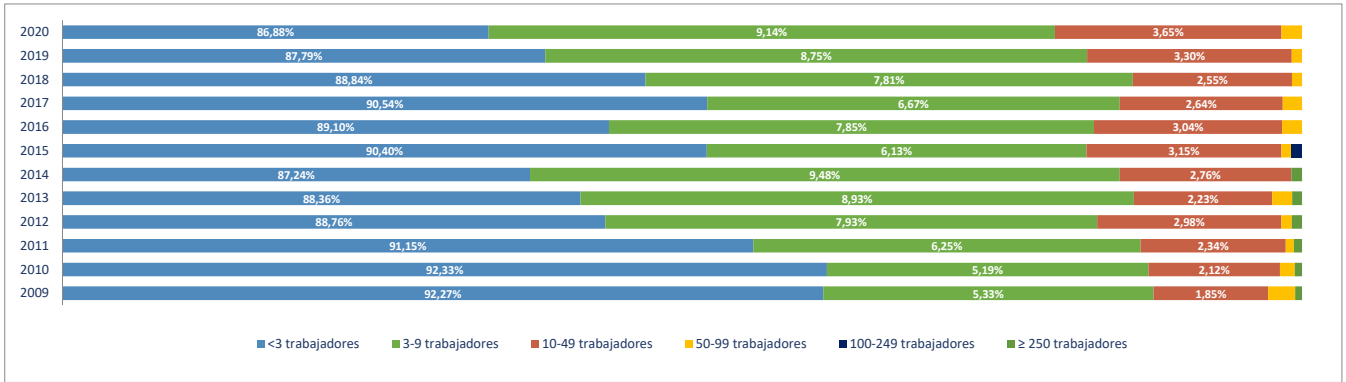

Evolución del nº de **OCUPADOS EN LAS UNIDADES PRODUCTIVAS** situadas en la zona/municipio, según estrato de empleo 2009-2020 [a 1 de enero de cada año]

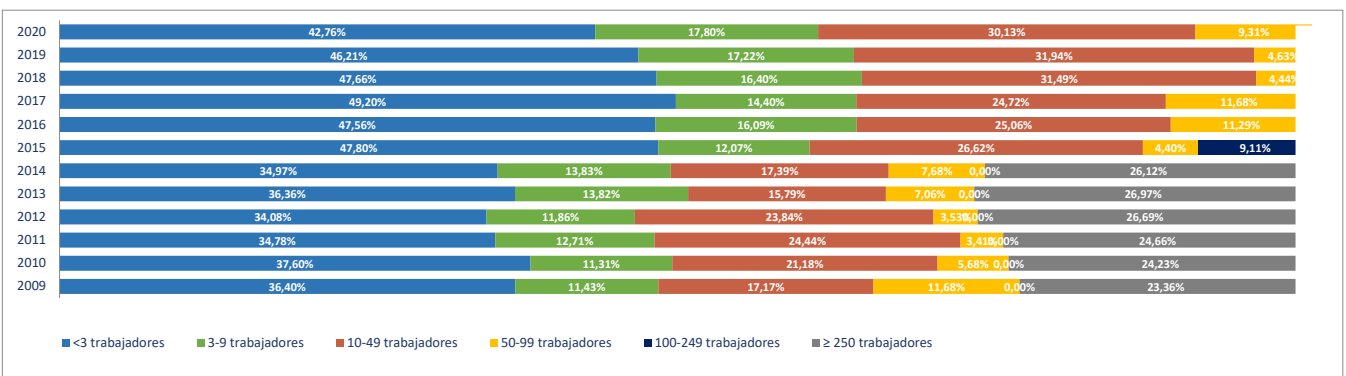

2e. Unidades productivas y ocupados por rama de actividad

Total Rama de actividad en 2020 [R-28 Colectivo empresarial]	Unidades product.	%	Ocupados	%
1ª Agricultura, ganadería, caza, selvicultura y pesca	165	27,41%	232	17,13%
2ª Minería, electricidad y agua	2	0,33%	8	0,59%
3ª Industria de la alimentación, bebidas y tabaco	3	0,50%	6	0,44%
4ª Industria textil, de la confección, cuero y calzado	0	0,00%	0	0,00%
5ª Metálicas básicas e intermedias	8	1,33%	8	0,59%
6ª Construcción de maquinaria y equipo mecánico	1	0,17%	1	0,07%
7ª Construcción de maquinaria y equipo eléctrico, electrónico y óptico	0	0,00%	0	0,00%
8ª Fabricación de material de transporte	0	0,00%	0	0,00%
9ª Industria del papel y artes gráficas	2	0,33%	2	0,15%
10ª Industria química, coquerías y refino de petróleo	0	0,00%	0	0,00%
11ª Fabricación de otros productos minerales no metálicos	3	0,50%	4	0,30%
12ª Industria de la madera, el caucho y otras industrias manufactureras	1	0,17%	1	0,07%
13ª Construcción	92	15,28%	190	14,03%
14ª Comercio mayorista e intermediarios del comercio (exc. vehículos)	20	3,32%	91	6,72%
15ª Comercio minorista y comercio y reparación de vehículos	95	15,78%	168	12,41%
16ª Hostelería	36	5,98%	101	7,46%
17ª Transporte y almacenamiento	30	4,98%	49	3,62%
18ª Información y comunicaciones	6	1,00%	6	0,44%
19ª Actividades Inmobiliarias	3	0,50%	3	0,22%
20ª Actividades profesionales, científicas y técnicas	18	2,99%	23	1,70%
21ª Actividades administrativas y servicios auxiliares	16	2,66%	20	1,48%
22ª Actividades financieras y de seguros	9	1,50%	18	1,33%
23ª Admón pública, defensa, seguridad social y organismos extraterritoriales	2	0,33%	41	3,03%
24ª Educación	11	1,83%	161	11,89%
25ª Actividades sanitarias y de servicios sociales	12	1,99%	88	6,50%
26ª Actividades artísticas, recreativas y de entretenimiento	11	1,83%	28	2,07%
27ª Reparación y otros servicios personales	28	4,65%	36	2,66%
28ª Actividades asociativas y de los hogares	28	4,65%	69	5,10%

Porcentaje de Unidades productivas y Ocupados por rama de actividad

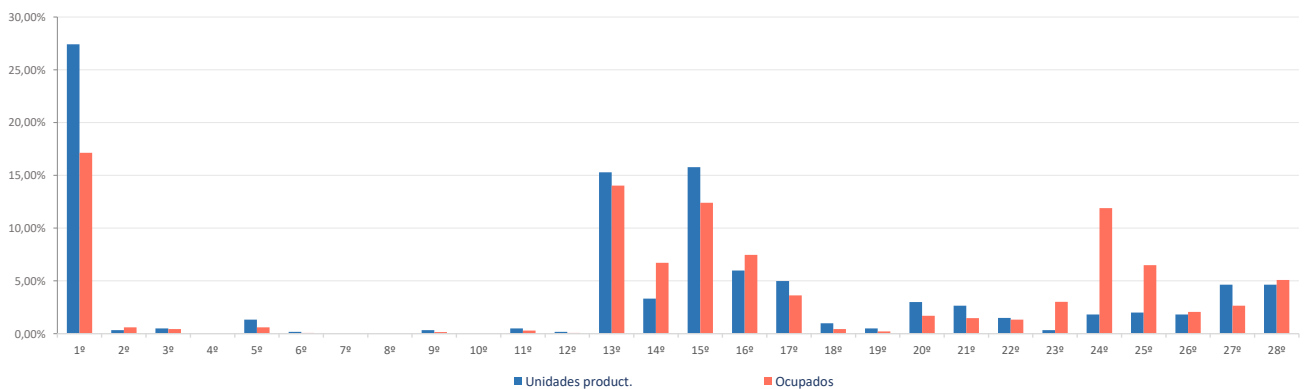

Ranking 20 actividades económicas con más UNIDADES PRODUCTIVAS [R-66 Colectivo empresarial] [1 enero 2020]

1º	Agricultura, ganadería, caza, selvicultura y pesca	165
2º	Comercio minorista (excepto vehículos)	84
3º	Actividades de construcción especializada	58
4º	Servicios de comidas y bebidas	36
5º	Construcción general	34
6º	Reparación y otros servicios personales	28
7º	Actividades de los hogares	23
8º	Transporte terrestre de mercancías y por tubería	21
9º	Comercio mayorista e intermediarios del comercio (exc. vehículos)	20
10º	Otras actividades administrativas	15
11º	Actividades sanitarias y de servicios sociales	12
12º	Comercio y reparación de vehículos	11
13º	Educación	11
14º	Actividades artísticas, recreativas y de entretenimiento	11
15º	Fabricación de productos metálicos, excepto maquinaria y equipo	8
16º	Transporte terrestre de viajeros	7
17º	Actividades jurídicas y de contabilidad	7
18º	Otras actividades profesionales	6
19º	Intermediación financiera excepto seguros y fondos de pensiones	5
20º	Actividades asociativas	5

Comparativa 20 actividades económicas con más UNIDADES PRODUCTIVAS en el municipio, la zona y la Región [R-66 Colectivo empresarial] [1 enero 2020]

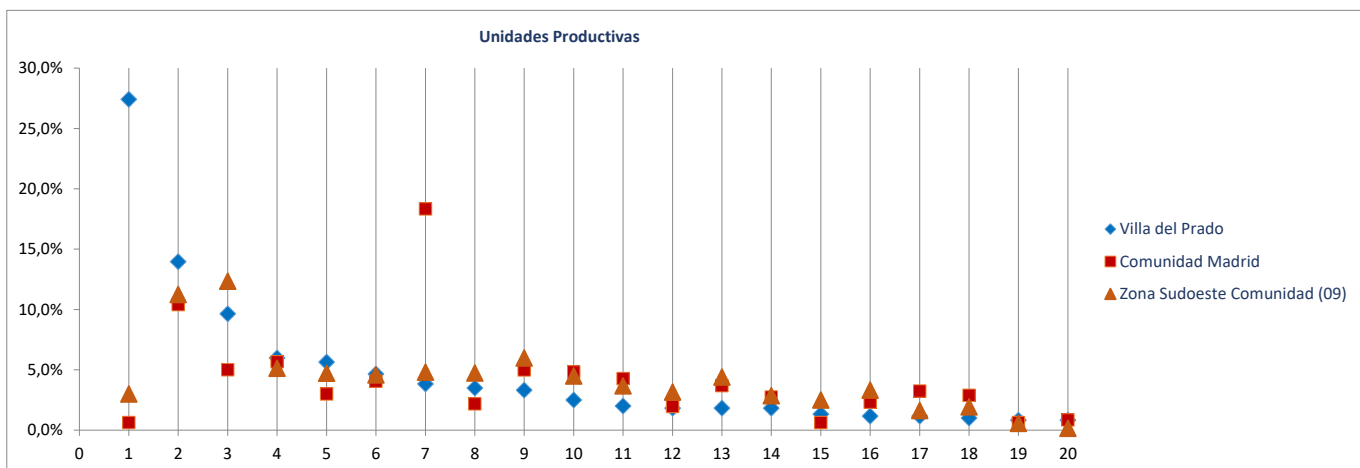

Ranking 20 actividades económicas con más OCUPADOS [R-66 Colectivo empresarial] [1 enero 2020]

1º	Agricultura, ganadería, caza, selvicultura y pesca	232
2º	Educación	161
3º	Comercio minorista (excepto vehículos)	150
4º	Actividades de construcción especializada	103
5º	Servicios de comidas y bebidas	101
6º	Comercio mayorista e intermediarios del comercio (exc. vehículos)	91
7º	Actividades sanitarias y de servicios sociales	88
8º	Construcción general	87
9º	Actividades asociativas	44
10º	Admón pública, defensa, seguridad social y organismos extraterritoriales	41
11º	Reparación y otros servicios personales	36
12º	Transporte terrestre de mercancías y por tubería	33
13º	Actividades artísticas, recreativas y de entretenimiento	28
14º	Actividades de los hogares	25
15º	Otras actividades administrativas	19
16º	Comercio y reparación de vehículos	18
17º	Intermediación financiera excepto seguros y fondos de pensiones	14
18º	Transporte terrestre de viajeros	11
19º	Actividades jurídicas y de contabilidad	10
20º	Suministro de agua, saneamiento y gestión de residuos	8

Comparativa 20 actividades económicas con más OCUPADOS en el municipio, la zona y la Región [R66 - Colectivo empresarial] [1 enero 2020]

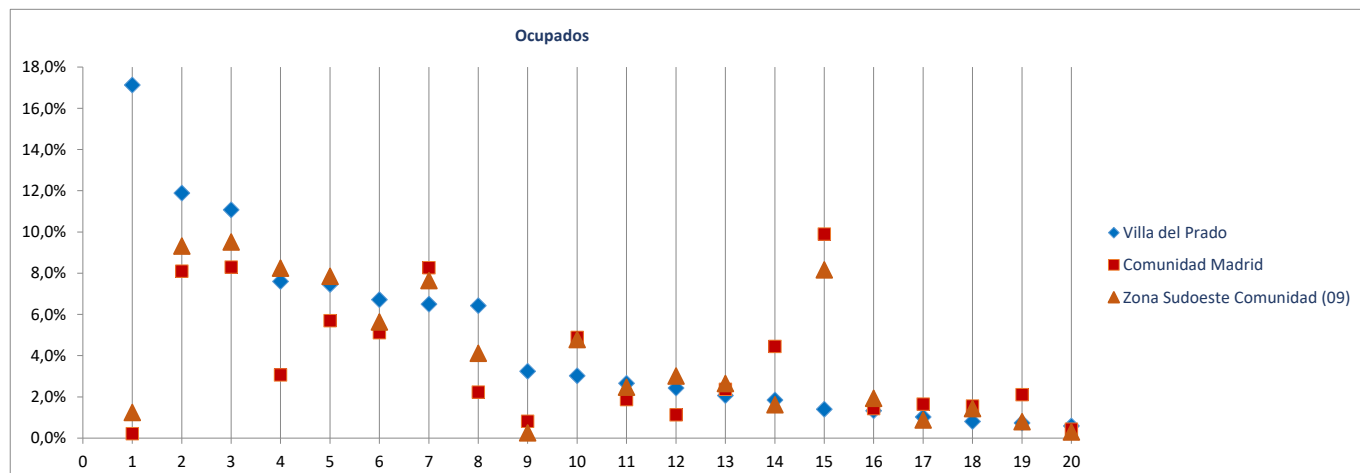

Radiografía de las zonas NUTS4 madrileñas

BLOQUE 1. Datos geográficos y demográficos

Zona Sudoeste Comunidad (09)

El Álamo, Aldea del Fresno, Arroyomolinos, Batres, Casarrubuelos, Cubas de la Sagra, Griñón, Moraleja de Enmedio, Navalcarnero, Quijorna, Serranillos del Valle, Sevilla la Nueva, Torrejón de la Calzada, Torrejón de Velasco, Villa del Prado, Villamanta, Villamantilla, Villanueva de Perales



Villamanta

Superficie (Km ²)	63,3
Densidad de población (1 enero 2019) [habitantes/km2]	40

Evolución 2007-2019 de la población empadronada [personas] [datos a 1 de enero de cada año]

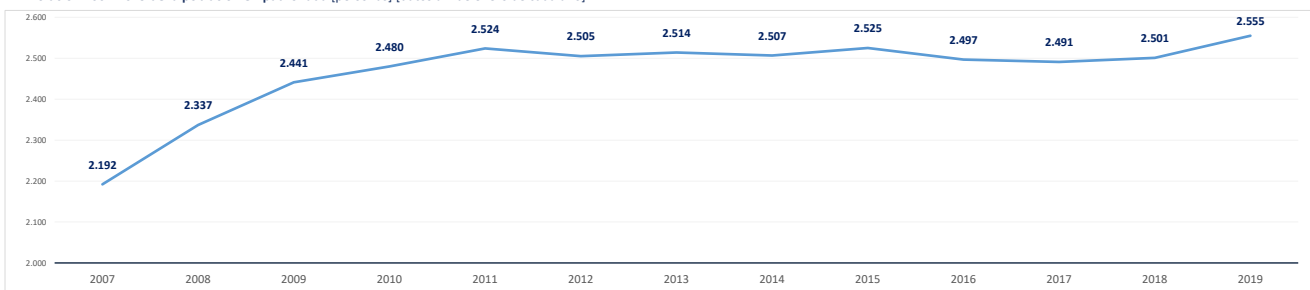

Población empadronada (1 enero 2019) [personas]	2.555
Edad media de la población (2019) [años]	43,4

Población 16-30 años (1 enero 2019) [personas]	396
[% respecto del total de la población]	15,5%
Población extranjera (1 enero 2019) [personas]	344
[% respecto del total de la población]	13,5%

Grado de juventud de la población (población ≤ 15 años) (1 enero 2019) [%]	15,3%	Nut: 21,0%	CM: 15,3%
Grado de envejecimiento de la población (población ≥ 65 años) (1 enero 2019) [%]	20,4%	Nut: 11,4%	CM: 17,7%
Proporción de dependencia (1 enero 2019) [ratio:(poblac ≤15 años+≥65 años)/(poblac 16-64 años)]	0,56	Nut: 0,48	CM: 0,49
Proporción de reemplazamiento (1 enero 2019) [ratio: (población 16-40 años) / (población 41-65 años)]	0,78	Nut: 0,80	CM: 0,81

Crecimiento de la población empadronada [%] [enero 2018-enero 2019]	2,2%
Crecimiento vegetativo (2018) [número] [nacimientos - defunciones] [enero 2018-enero 2019]	-24
Emigraciones al resto de Comunidades Autónomas (2019) [número de bajas en el Padrón en la CM]	54
Saldo migratorio (2019) [número: inmigración - emigración.]	94

Evolución 2007-2019 de la edad media de la población [años] [datos a 1 de enero de cada año]

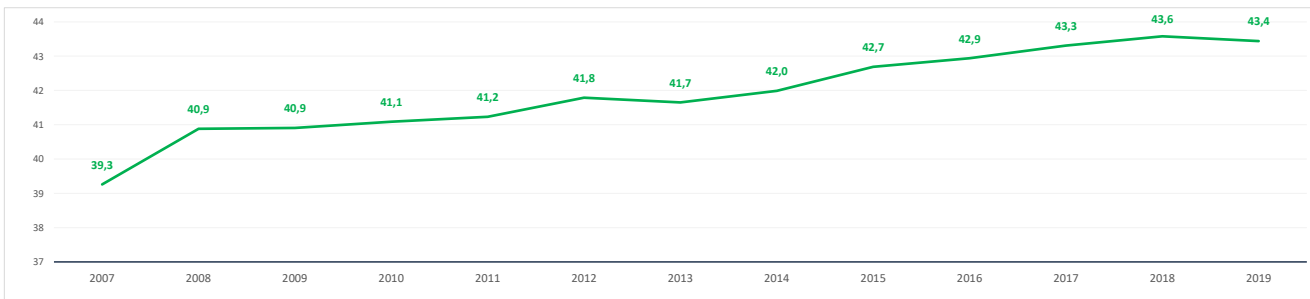

Evolución 2009-2019 de la población ≤ 15 años y ≥ 65 años [%] [datos a 1 de enero de cada año]

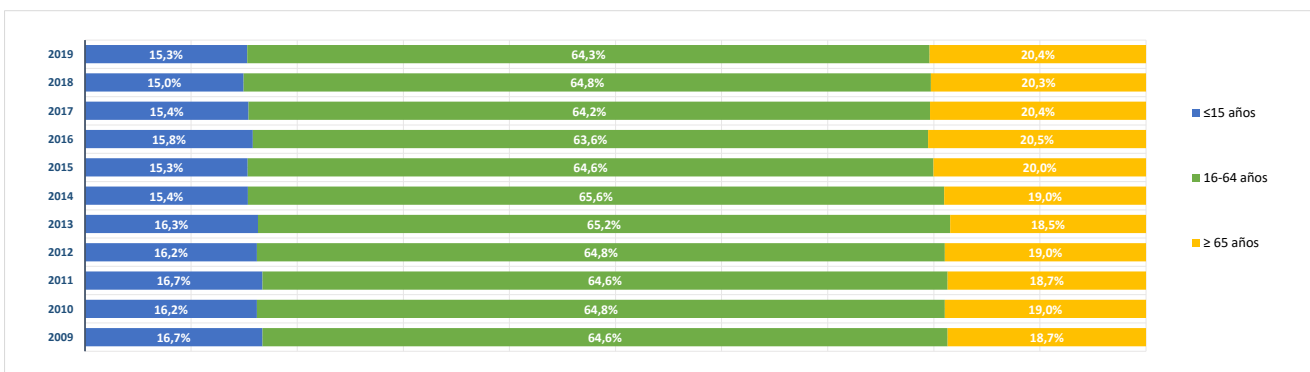

BLOQUE 2. Mercado de trabajo y tejido productivo

Zona Sudoeste Comunidad (09)

El Álamo, Aldea del Fresno, Arroyomolinos, Batres, Casarrubuelos, Cubas de la Sagra, Griñón, Moraleja de Enmedio, Navalcarnero, Quijorna, Serranillos del Valle, Sevilla la Nueva, Torrejón de la Calzada, Torrejón de Velasco, Villa del Prado, Villamanta, Villamantilla, Villanueva de Perales



Villamanta

1. Mercado de trabajo: datos sobre trabajadores RESIDENTES en la zona/municipio

1a. Población de 16 a 64 años

Población de 16-64 años [potencialmente activa] [Padrón municipal] [1 de enero 2019] **1.621**

% sobre el total de la Comunidad de Madrid **0,0%**

Evolución de la población de 16-64 años [en la zona o municipio de residencia]

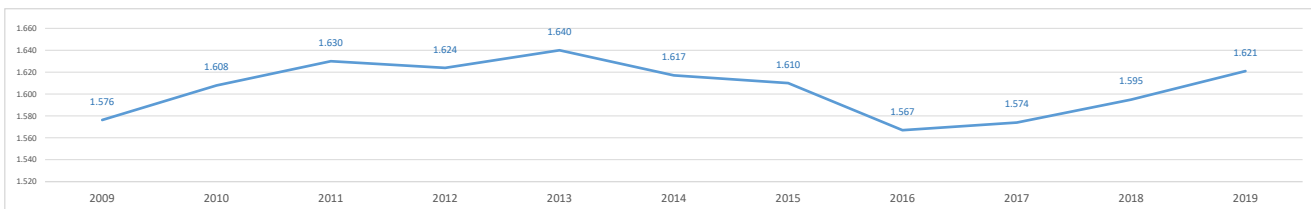

1b. Paro registrado

Evolución del número de parados registrados (en la zona o municipio de residencia)

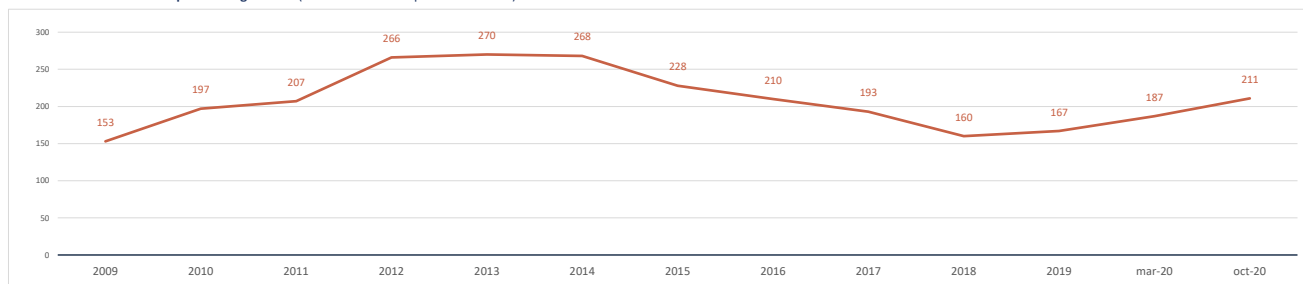

Impacto de la pandemia COVID-19 sobre el paro registrado (periodo marzo-octubre 2020)

Parados registrados (31 marzo 2020) [zona/municipio de residencia] **187**

Parados registrados, edad ≤ 24 años	16
Parados registrados, edad 25-44 años	80
Parados registrados, edad ≥ 45 años	91
Parados registrados, hombres	75
Parados registrados, mujeres	112

Parados registrados (31 octubre 2020) [zona/municipio de residencia] **211**

Parados registrados, edad ≤ 24 años	19
Parados registrados, edad 25-44 años	90
Parados registrados, edad ≥ 45 años	102
Parados registrados, hombres	81
Parados registrados, mujeres	130

Gráfico comparativo Paro registrado en Marzo y Octubre por Rango de Edad y Sexo

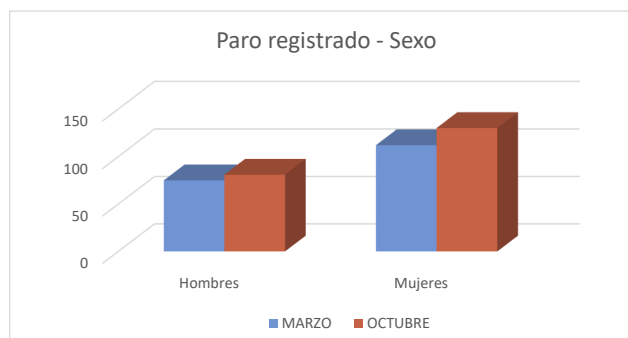
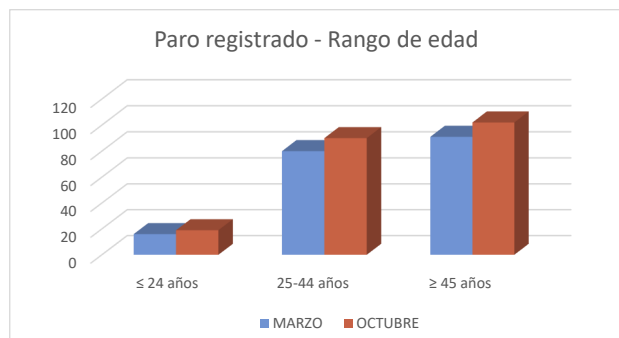

1c. Afiliados a la Seguridad Social por municipio de residencia del trabajador

Total Afiliados a la Seguridad Social, por ubicación **residencia** (1 enero 2020) **867**
 % sobre el total de la Comunidad de Madrid **0,03%**

Afiliados por intervalo de edad (1/1/2020)	N	%
● Afiliados a la Seguridad Social < 30 años	137	15,8%
● Afiliados a la Seguridad Social 30-49 años	471	54,3%
● Afiliados a la Seguridad Social ≥ 50 años	259	29,9%

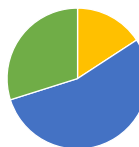

Afiliados por grupo cotización [régimen general] [1/1/2020]	N	%
● Ingenieros/licenciados afiliados a la Seguridad Social	32	3,7%
● Ingenieros técnicos, peritos y ayudantes titulados afiliados a la Seguridad Social	37	4,3%
● Jefes administrativos y de taller afiliados a la Seguridad Social	26	3,0%
● Ayudantes no titulados afiliados a la Seguridad Social	27	3,1%
● Oficiales administrativos afiliados a la Seguridad Social	76	8,8%
● Subalternos afiliados a la Seguridad Social	61	7,0%
● Auxiliares administrativos afiliados a la Seguridad Social	96	11,1%
● Oficiales de primera y segunda afiliados a la Seguridad Social	126	14,5%
● Oficiales de tercera y especialistas afiliados a la Seguridad Social	77	8,9%
● Peones afiliados a la Seguridad Social	100	11,5%
● Menores de dieciocho años afiliados a la Seguridad Social	0	0,0%
● Afiliados a la Seguridad Social sin grupo de cotización	209	24,1%

Afiliados por rama de actividad (municipio de residencia) (1/1/2020)	N	%
● Afiliados Seguridad Social, rama agricultura y ganadería	45	5,2%
● Afiliados Seguridad Social, rama minería, industria y energía	59	6,8%
● Afiliados Seguridad Social, rama de construcción	124	14,3%
● Afiliados Seguridad Social, rama de servicios de distribución y hostelería	236	27,2%
● Afiliados Seguridad Social, rama de servicios a empresas y financieros	147	17,0%
● Afiliados Seguridad Social, rama de otros servicios	256	29,5%

2. Mercado de trabajo: Tejido productivo de la zona/municipio (UNIDADES PRODUCTIVAS y OCUPADOS de esas Unidades productivas)

2a. Nº total de UNIDADES PRODUCTIVAS situadas en la zona/municipio

Unidades productivas [colectivo empresarial] [1 de enero 2020] **277**
 % sobre el total de la Comunidad de Madrid **0,0%**

2b. Nº de OCUPADOS en las unidades productivas situadas en la zona/municipio

Nº de ocupados [Colectivo empresarial] [1 de enero 2020] **633**
 % sobre el total de la Comunidad de Madrid **0,0%**

2c. Evolución del nº total de UNIDADES PRODUCTIVAS y de OCUPADOS situados en la zona/municipio

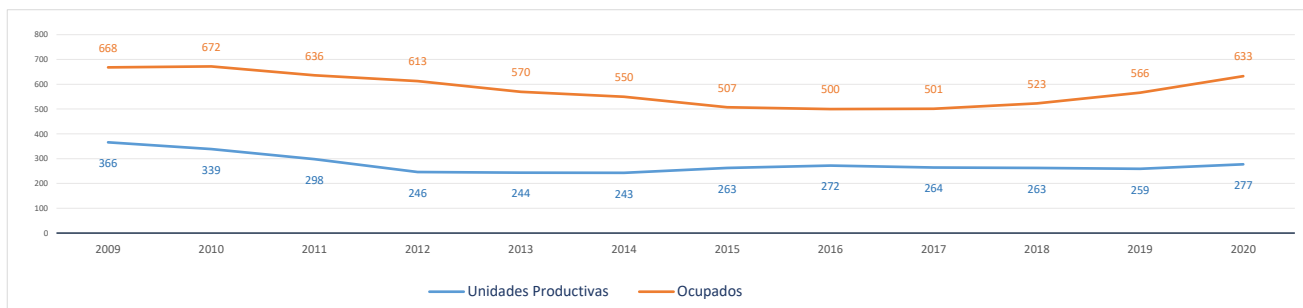

Evolución cronológica de las UNIDADES PRODUCTIVAS en el municipio, la zona y la Región

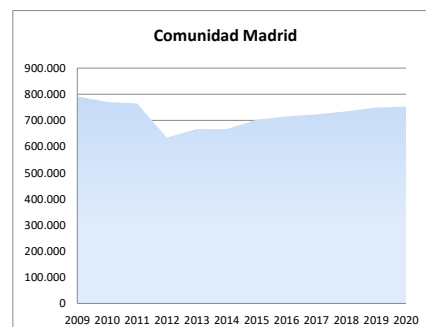
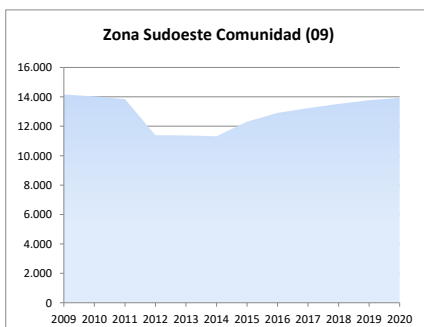
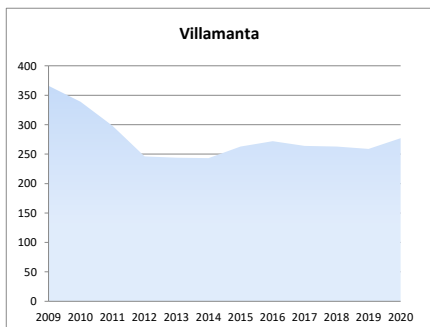

2d. Análisis por estrato de empleo

Evolución del nº de **UNIDADES PRODUCTIVAS** situadas en la zona/municipio, según estrato de empleo 2009-2020 [datos a 1 de enero de cada año]

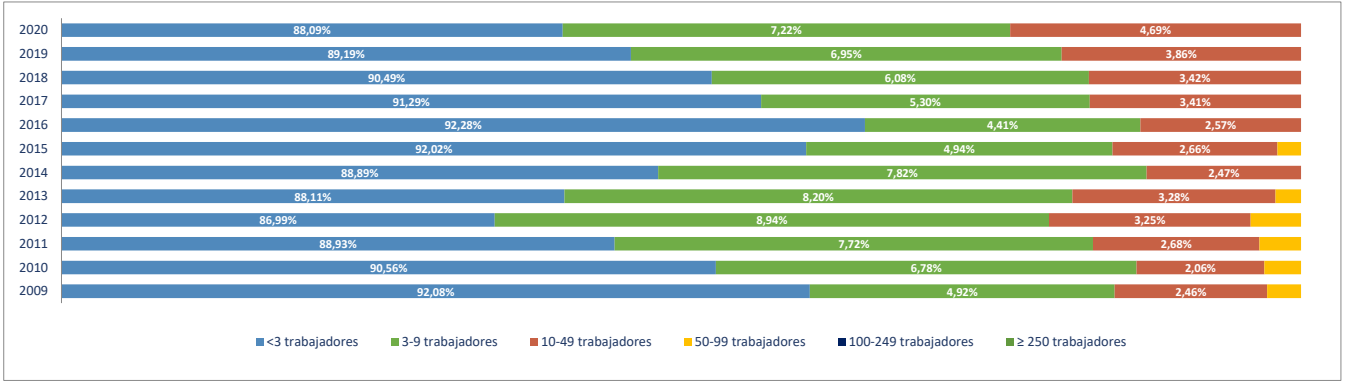

Evolución del nº de **OCUPADOS EN LAS UNIDADES PRODUCTIVAS** situadas en la zona/municipio, según estrato de empleo 2009-2020 [a 1 de enero de cada año]

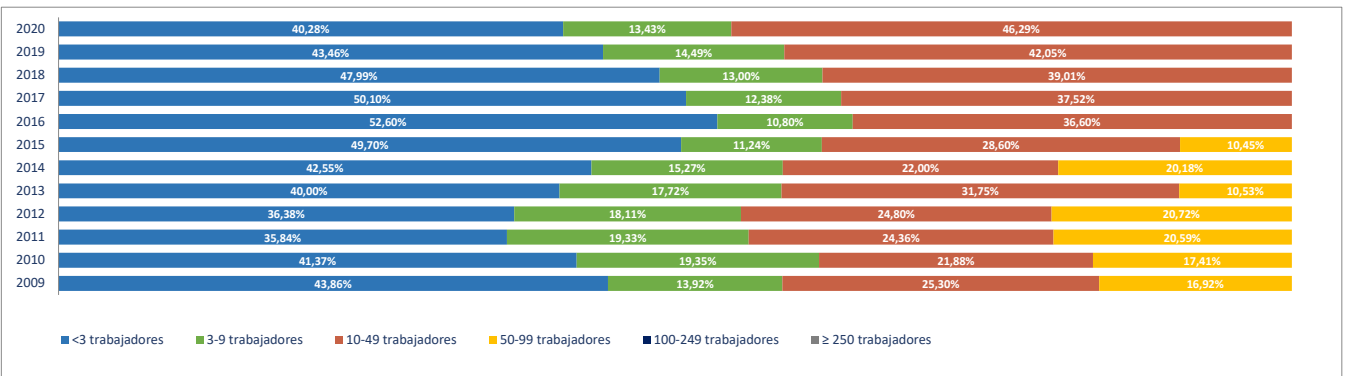

2e. Unidades productivas y ocupados por rama de actividad

Total Rama de actividad en 2020 [R-28 Colectivo empresarial]

Total Rama de actividad en 2020 [R-28 Colectivo empresarial]	Unidades product.	%	Ocupados	%
1ª Agricultura, ganadería, caza, selvicultura y pesca	38	13,72%	54	8,53%
2ª Minería, electricidad y agua	2	0,72%	3	0,47%
3ª Industria de la alimentación, bebidas y tabaco	10	3,61%	13	2,05%
4ª Industria textil, de la confección, cuero y calzado	2	0,72%	4	0,63%
5ª Metálicas básicas e intermedias	2	0,72%	2	0,32%
6ª Construcción de maquinaria y equipo mecánico	0	0,00%	0	0,00%
7ª Construcción de maquinaria y equipo eléctrico, electrónico y óptico	0	0,00%	0	0,00%
8ª Fabricación de material de transporte	0	0,00%	0	0,00%
9ª Industria del papel y artes gráficas	1	0,36%	1	0,16%
10ª Industria química, coquerías y refino de petróleo	0	0,00%	0	0,00%
11ª Fabricación de otros productos minerales no metálicos	1	0,36%	1	0,16%
12ª Industria de la madera, el caucho y otras industrias manufactureras	2	0,72%	5	0,79%
13ª Construcción	70	25,27%	123	19,43%
14ª Comercio mayorista e intermediarios del comercio (exc. vehículos)	5	1,81%	7	1,11%
15ª Comercio minorista y comercio y reparación de vehículos	39	14,08%	75	11,85%
16ª Hostelería	11	3,97%	19	3,00%
17ª Transporte y almacenamiento	18	6,50%	20	3,16%
18ª Información y comunicaciones	2	0,72%	2	0,32%
19ª Actividades Inmobiliarias	0	0,00%	0	0,00%
20ª Actividades profesionales, científicas y técnicas	8	2,89%	8	1,26%
21ª Actividades administrativas y servicios auxiliares	12	4,33%	30	4,74%
22ª Actividades financieras y de seguros	6	2,17%	14	2,21%
23ª Admón pública, defensa, seguridad social y organismos extraterritoriales	1	0,36%	25	3,95%
24ª Educación	7	2,53%	62	9,79%
25ª Actividades sanitarias y de servicios sociales	15	5,42%	127	20,06%
26ª Actividades artísticas, recreativas y de entretenimiento	6	2,17%	18	2,84%
27ª Reparación y otros servicios personales	12	4,33%	12	1,90%
28ª Actividades asociativas y de los hogares	7	2,53%	8	1,26%

Porcentaje de Unidades productivas y Ocupados por rama de actividad

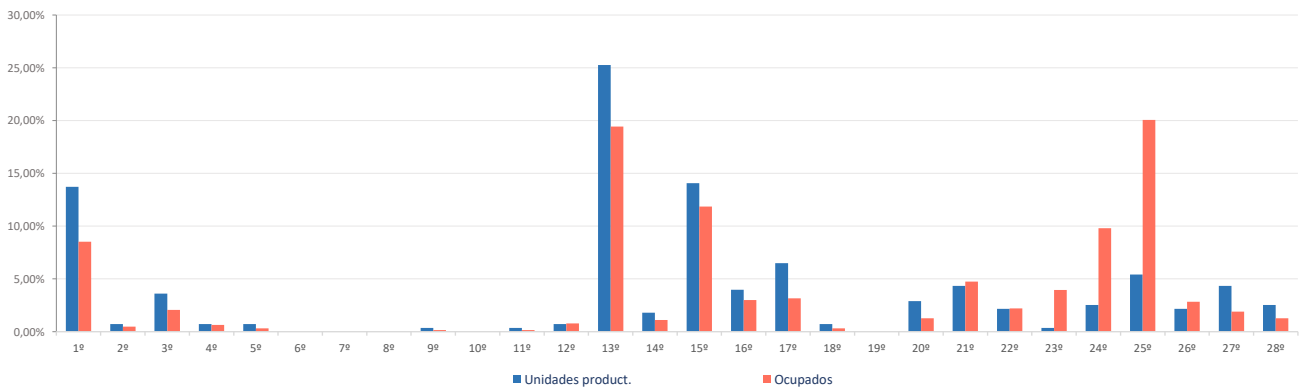

Ranking 20 actividades económicas con más UNIDADES PRODUCTIVAS [R-66 Colectivo empresarial] [1 enero 2020]

1º	Actividades de construcción especializada	54
2º	Agricultura, ganadería, caza, selvicultura y pesca	38
3º	Comercio minorista (excepto vehículos)	30
4º	Construcción general	16
5º	Actividades sanitarias y de servicios sociales	15
6º	Reparación y otros servicios personales	12
7º	Servicios de comidas y bebidas	11
8º	Otras actividades administrativas	11
9º	Transporte terrestre de viajeros	10
10º	Comercio y reparación de vehículos	9
11º	Otras industrias alimenticias	7
12º	Transporte terrestre de mercancías y por tubería	7
13º	Educación	7
14º	Actividades artísticas, recreativas y de entretenimiento	6
15º	Actividades de los hogares	6
16º	Comercio mayorista e intermediarios del comercio (exc. vehículos)	5
17º	Actividades auxiliares a los servicios financieros y a los seguros	4
18º	Servicios, ensayos y análisis técnicos	3
19º	Otras actividades profesionales	3
20º	Elaboración de bebidas e industria del tabaco	2

Comparativa 20 actividades económicas con más UNIDADES PRODUCTIVAS en el municipio, la zona y la Región [R-66 Colectivo empresarial] [1 enero 2020]

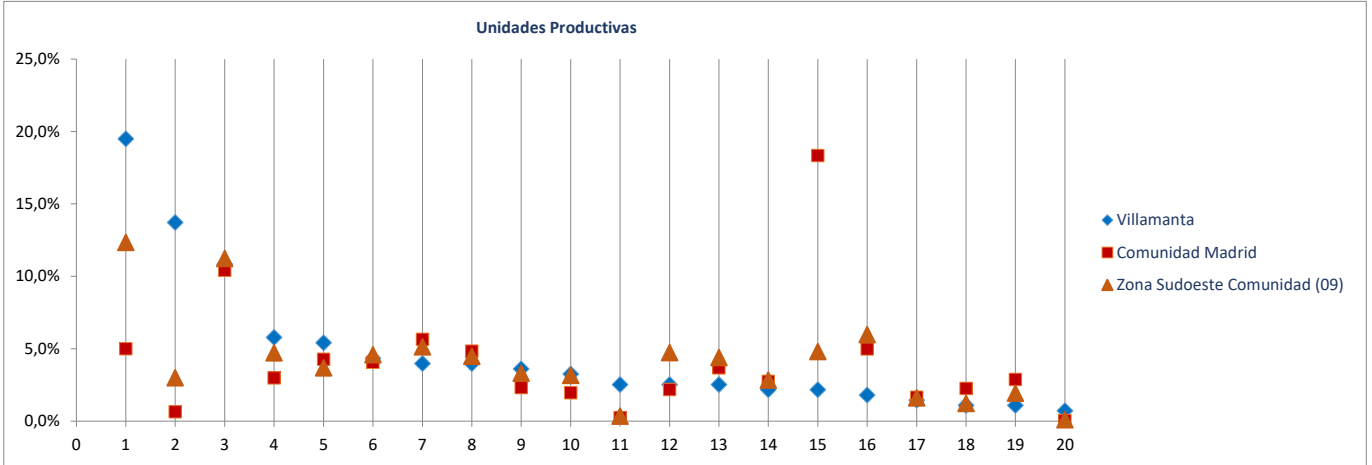

Ranking 20 actividades económicas con más OCUPADOS [R-66 Colectivo empresarial] [1 enero 2020]

1º	Actividades sanitarias y de servicios sociales	127
2º	Actividades de construcción especializada	66
3º	Comercio minorista (excepto vehículos)	66
4º	Educación	62
5º	Construcción general	57
6º	Agricultura, ganadería, caza, selvicultura y pesca	54
7º	Otras actividades administrativas	29
8º	Admón pública, defensa, seguridad social y organismos extraterritoriales	25
9º	Servicios de comidas y bebidas	19
10º	Actividades artísticas, recreativas y de entretenimiento	18
11º	Reparación y otros servicios personales	12
12º	Otras industrias alimenticias	10
13º	Transporte terrestre de viajeros	10
14º	Intermediación financiera excepto seguros y fondos de pensiones	10
15º	Comercio y reparación de vehículos	9
16º	Transporte terrestre de mercancías y por tubería	9
17º	Comercio mayorista e intermediarios del comercio (exc. vehículos)	7
18º	Actividades de los hogares	7
19º	Industria de la confección y la peletería	4
20º	Fabricación de muebles	4

Comparativa 20 actividades económicas con más OCUPADOS en el municipio, la zona y la Región [R66 - Colectivo empresarial] [1 enero 2020]

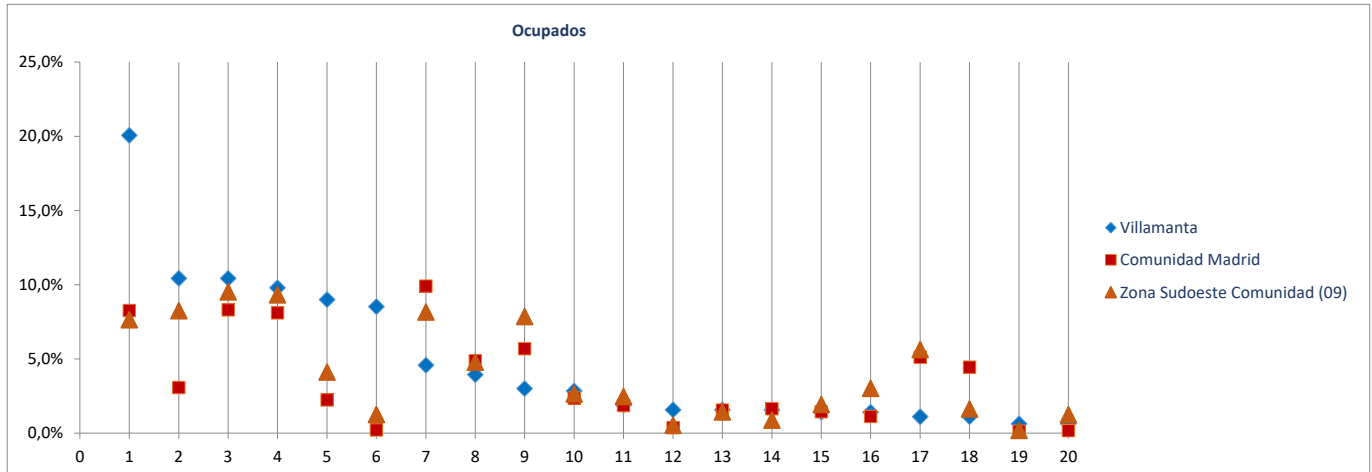

Radiografía de las zonas NUTS4 madrileñas

BLOQUE 1. Datos geográficos y demográficos

Zona Sudoeste Comunidad (09)

El Álamo, Aldea del Fresno, Arroyomolinos, Batres, Casarrubuelos, Cubas de la Sagra, Griñón, Moraleja de Enmedio, Navalcarnero, Quijorna, Serranillos del Valle, Sevilla la Nueva, Torrejón de la Calzada, Torrejón de Velasco, Villa del Prado, Villamanta, Villamantilla, Villanueva de Perales



Villamantilla

Superficie (Km ²)	23,9
Densidad de población (1 enero 2019) [habitantes/km2]	60

Evolución 2007-2019 de la población empadronada [personas] [datos a 1 de enero de cada año]

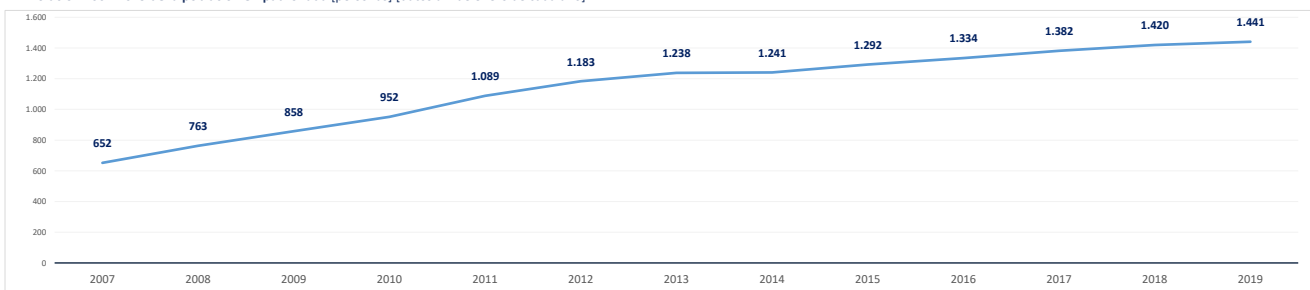

Población empadronada (1 enero 2019) [personas]	1.441
Edad media de la población (2019) [años]	38,6

Población 16-30 años (1 enero 2019) [personas]	154
[% respecto del total de la población]	10,7%
Población extranjera (1 enero 2019) [personas]	198
[% respecto del total de la población]	13,7%

Grado de juventud de la población (población ≤ 15 años) (1 enero 2019) [%]	21,4%	Nut: 21,0%	CM: 15,3%
Grado de envejecimiento de la población (población ≥ 65 años) (1 enero 2019) [%]	12,6%	Nut: 11,4%	CM: 17,7%
Proporción de dependencia (1 enero 2019) [ratio:(poblac ≤15 años+≥65 años)/(poblac 16-64 años)]	0,51	Nut: 0,48	CM: 0,49
Proporción de reemplazamiento (1 enero 2019) [ratio: (población 16-40 años) / (población 41-65 años)]	0,61	Nut: 0,80	CM: 0,81

Crecimiento de la población empadronada [%] [enero 2018-enero 2019]	1,5%
Crecimiento vegetativo (2018) [número] [nacimientos - defunciones] [enero 2018-enero 2019]	5
Emigraciones al resto de Comunidades Autónomas (2019) [número de bajas en el Padrón en la CM]	25
Saldo migratorio (2019) [número: inmigración - emigración.]	30

Evolución 2007-2019 de la edad media de la población [años] [datos a 1 de enero de cada año]

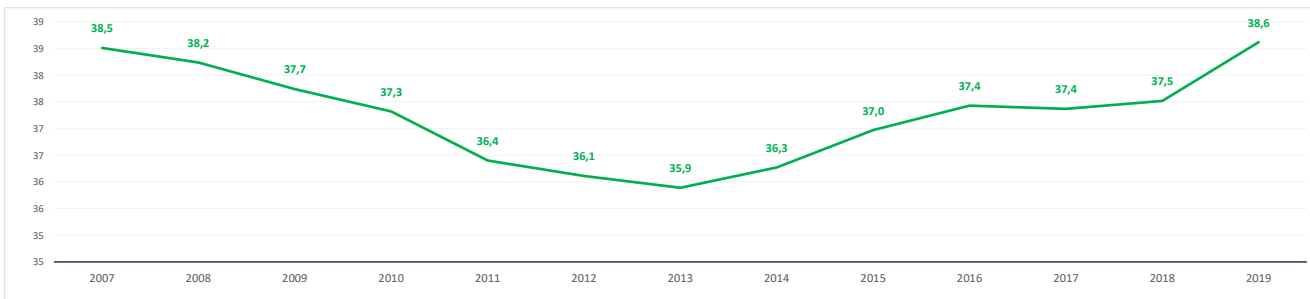

Evolución 2009-2019 de la población ≤ 15 años y ≥ 65 años [%] [datos a 1 de enero de cada año]

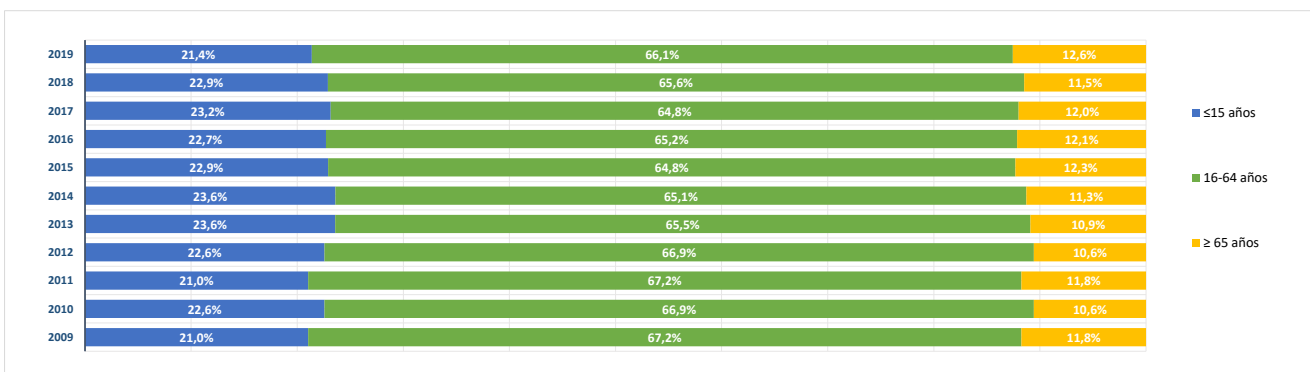

BLOQUE 2. Mercado de trabajo y tejido productivo

Zona Sudoeste Comunidad (09)

El Álamo, Aldea del Fresno, Arroyomolinos, Batres, Casarrubuelos, Cubas de la Sagra, Griñón, Moraleja de Enmedio, Navalcarnero, Quijorna, Serranillos del Valle, Sevilla la Nueva, Torrejón de la Calzada, Torrejón de Velasco, Villa del Prado, Villamanta, Villamantilla, Villanueva de Perales

Villamantilla



1. Mercado de trabajo: datos sobre trabajadores RESIDENTES en la zona/municipio

1a. Población de 16 a 64 años

Población de 16-64 años [potencialmente activa] [Padrón municipal] [1 de enero 2019]

929

% sobre el total de la Comunidad de Madrid

0,0%

Evolución de la población de 16-64 años [en la zona o municipio de residencia]

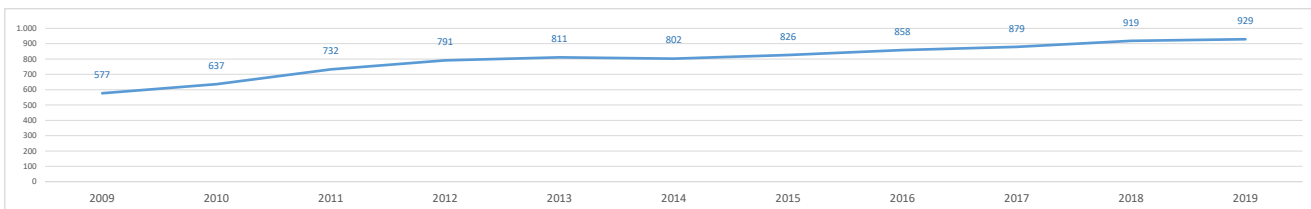

1b. Paro registrado

Evolución del número de parados registrados (en la zona o municipio de residencia)

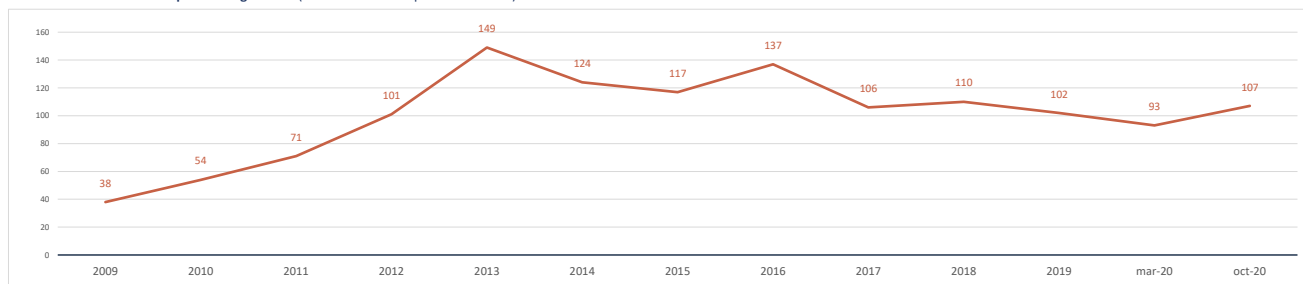

Impacto de la pandemia COVID-19 sobre el paro registrado (periodo marzo-octubre 2020)

Parados registrados (31 marzo 2020) [zona/municipio de residencia]

93

Parados registrados, edad ≤ 24 años	10
Parados registrados, edad 25-44 años	37
Parados registrados, edad ≥ 45 años	46
Parados registrados, hombres	41
Parados registrados, mujeres	52

Parados registrados (31 octubre 2020) [zona/municipio de residencia]

107

Parados registrados, edad ≤ 24 años	17
Parados registrados, edad 25-44 años	33
Parados registrados, edad ≥ 45 años	57
Parados registrados, hombres	46
Parados registrados, mujeres	61

Gráfico comparativo Paro registrado en Marzo y Octubre por Rango de Edad y Sexo

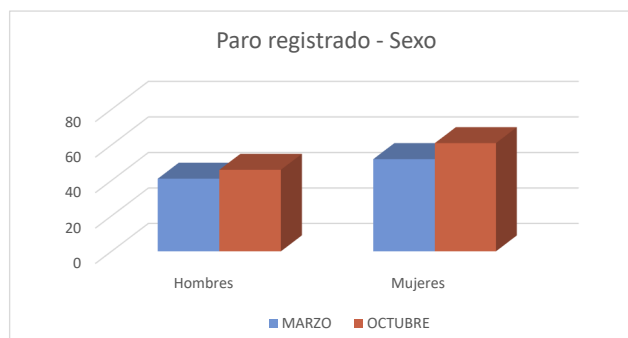
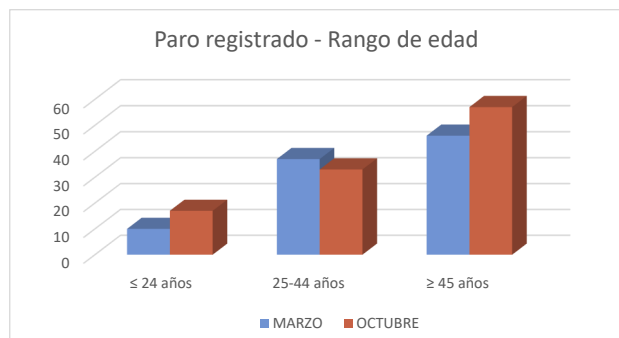

1c. Afiliados a la Seguridad Social por municipio de residencia del trabajador

Total Afiliados a la Seguridad Social, por ubicación residencia (1 enero 2020) **498**
 % sobre el total de la Comunidad de Madrid **0,02%**

Afiliados por intervalo de edad (1/1/2020)	N	%
● Afiliados a la Seguridad Social < 30 años	43	8,6%
● Afiliados a la Seguridad Social 30-49 años	308	61,9%
● Afiliados a la Seguridad Social ≥ 50 años	147	29,5%



Afiliados por grupo cotización [régimen general] [1/1/2020]	N	%
● Ingenieros/licenciados afiliados a la Seguridad Social	42	8,4%
● Ingenieros técnicos, peritos y ayudantes titulados afiliados a la Seguridad Social	39	7,8%
● Jefes administrativos y de taller afiliados a la Seguridad Social	21	4,2%
● Ayudantes no titulados afiliados a la Seguridad Social	28	5,6%
● Oficiales administrativos afiliados a la Seguridad Social	35	7,0%
● Subalternos afiliados a la Seguridad Social	25	5,0%
● Auxiliares administrativos afiliados a la Seguridad Social	61	12,2%
● Oficiales de primera y segunda afiliados a la Seguridad Social	56	11,2%
● Oficiales de tercera y especialistas afiliados a la Seguridad Social	45	9,0%
● Peones afiliados a la Seguridad Social	31	6,2%
● Menores de dieciocho años afiliados a la Seguridad Social	0	0,0%
● Afiliados a la Seguridad Social sin grupo de cotización	115	23,1%

Afiliados por rama de actividad (municipio de residencia) (1/1/2020)	N	%
● Afiliados Seguridad Social, rama agricultura y ganadería	7	1,4%
● Afiliados Seguridad Social, rama minería, industria y energía	38	7,6%
● Afiliados Seguridad Social, rama de construcción	50	10,0%
● Afiliados Seguridad Social, rama de servicios de distribución y hostelería	128	25,7%
● Afiliados Seguridad Social, rama de servicios a empresas y financieros	101	20,3%
● Afiliados Seguridad Social, rama de otros servicios	174	34,9%

2. Mercado de trabajo: Tejido productivo de la zona/municipio (UNIDADES PRODUCTIVAS y OCUPADOS de esas Unidades productivas)

2a. Nº total de UNIDADES PRODUCTIVAS situadas en la zona/municipio

Unidades productivas [colectivo empresarial] [1 de enero 2020] **115**
 % sobre el total de la Comunidad de Madrid **0,0%**

2b. Nº de OCUPADOS en las unidades productivas situadas en la zona/municipio

Nº de ocupados [Colectivo empresarial] [1 de enero 2020] **274**
 % sobre el total de la Comunidad de Madrid **0,0%**

2c. Evolución del nº total de UNIDADES PRODUCTIVAS y de OCUPADOS situados en la zona/municipio

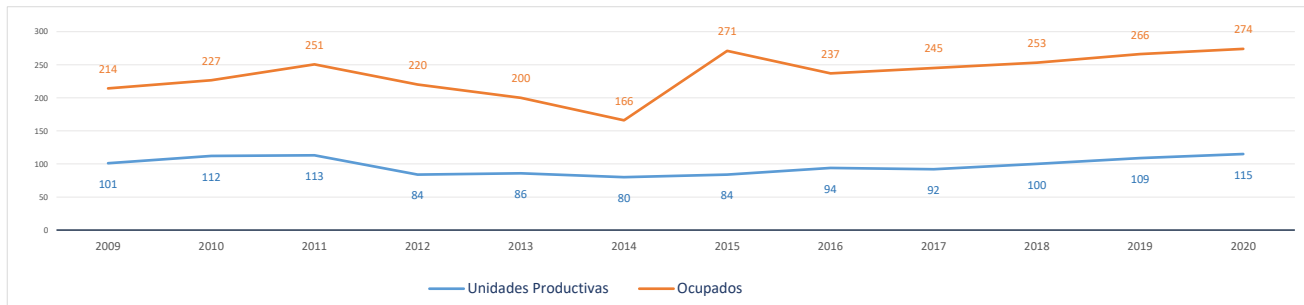

Evolución cronológica de las UNIDADES PRODUCTIVAS en el municipio, la zona y la Región

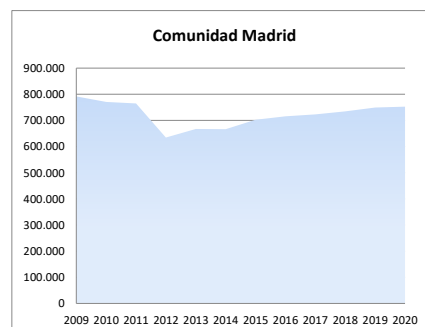
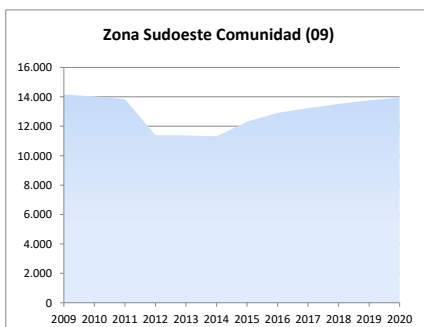
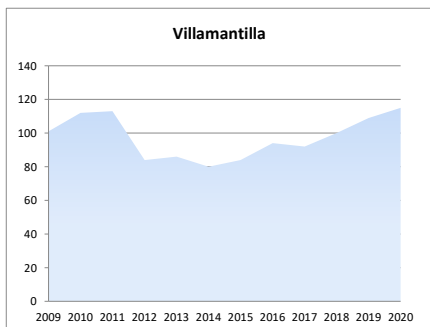

2d. Análisis por estrato de empleo

Evolución del nº de **UNIDADES PRODUCTIVAS** situadas en la zona/municipio, según estrato de empleo 2009-2020 [datos a 1 de enero de cada año]

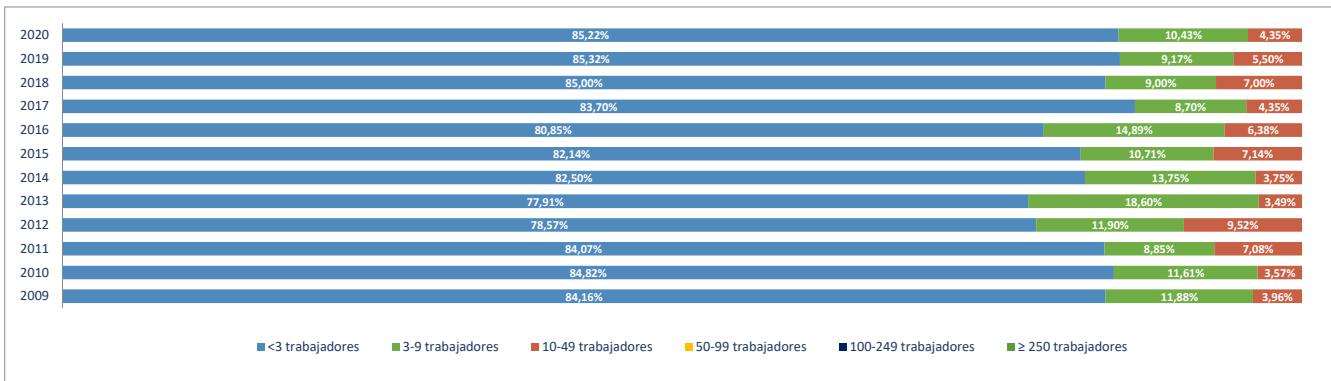

Evolución del nº de **OCUPADOS EN LAS UNIDADES PRODUCTIVAS** situadas en la zona/municipio, según estrato de empleo 2009-2020 [a 1 de enero de cada año]

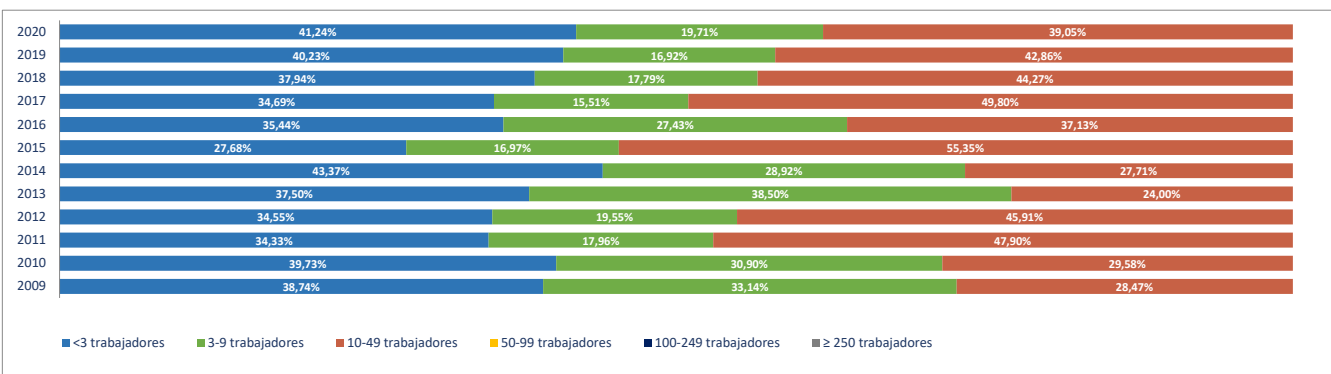

2e. Unidades productivas y ocupados por rama de actividad

Total Rama de actividad en 2020 [R-28 Colectivo empresarial]	Unidades product.	%	Ocupados	%
1ª Agricultura, ganadería, caza, selvicultura y pesca	6	5,22%	7	2,55%
2ª Minería, electricidad y agua	1	0,87%	2	0,73%
3ª Industria de la alimentación, bebidas y tabaco	2	1,74%	6	2,19%
4ª Industria textil, de la confección, cuero y calzado	4	3,48%	14	5,11%
5ª Metálicas básicas e intermedias	4	3,48%	6	2,19%
6ª Construcción de maquinaria y equipo mecánico	0	0,00%	0	0,00%
7ª Construcción de maquinaria y equipo eléctrico, electrónico y óptico	0	0,00%	0	0,00%
8ª Fabricación de material de transporte	0	0,00%	0	0,00%
9ª Industria del papel y artes gráficas	1	0,87%	1	0,36%
10ª Industria química, coquerías y refino de petróleo	0	0,00%	0	0,00%
11ª Fabricación de otros productos minerales no metálicos	0	0,00%	0	0,00%
12ª Industria de la madera, el caucho y otras industrias manufactureras	1	0,87%	1	0,36%
13ª Construcción	17	14,78%	25	9,12%
14ª Comercio mayorista e intermediarios del comercio (exc. vehículos)	3	2,61%	6	2,19%
15ª Comercio minorista y comercio y reparación de vehículos	15	13,04%	17	6,20%
16ª Hostelería	6	5,22%	12	4,38%
17ª Transporte y almacenamiento	10	8,70%	18	6,57%
18ª Información y comunicaciones	4	3,48%	5	1,82%
19ª Actividades Inmobiliarias	0	0,00%	0	0,00%
20ª Actividades profesionales, científicas y técnicas	6	5,22%	8	2,92%
21ª Actividades administrativas y servicios auxiliares	8	6,96%	9	3,28%
22ª Actividades financieras y de seguros	3	2,61%	3	1,09%
23ª Admón pública, defensa, seguridad social y organismos extraterritoriales	1	0,87%	10	3,65%
24ª Educación	6	5,22%	48	17,52%
25ª Actividades sanitarias y de servicios sociales	9	7,83%	67	24,45%
26ª Actividades artísticas, recreativas y de entretenimiento	5	4,35%	5	1,82%
27ª Reparación y otros servicios personales	1	0,87%	1	0,36%
28ª Actividades asociativas y de los hogares	2	1,74%	3	1,09%

Porcentaje de Unidades productivas y Ocupados por rama de actividad

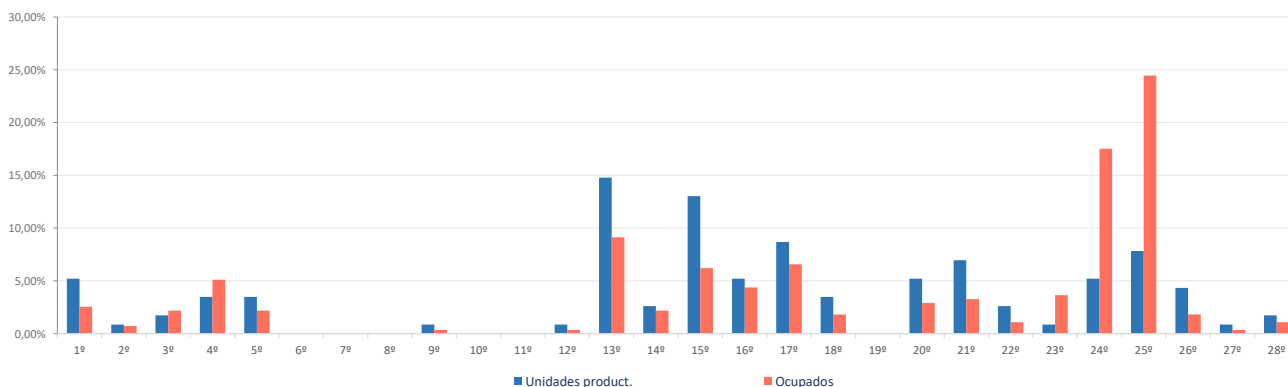

Ranking 20 actividades económicas con más UNIDADES PRODUCTIVAS [R-66 Colectivo empresarial] [1 enero 2020]

1º	Comercio minorista (excepto vehículos)	13
2º	Actividades de construcción especializada	11
3º	Actividades sanitarias y de servicios sociales	9
4º	Otras actividades administrativas	8
5º	Transporte terrestre de mercancías y por tubería	7
6º	Agricultura, ganadería, caza, selvicultura y pesca	6
7º	Construcción general	6
8º	Servicios de comidas y bebidas	6
9º	Educación	6
10º	Actividades artísticas, recreativas y de entretenimiento	5
11º	Industria de la confección y la peletería	4
12º	Fabricación de productos metálicos, excepto maquinaria y equipo	4
13º	Servicios, ensayos y análisis técnicos	4
14º	Comercio mayorista e intermediarios del comercio (exc. vehículos)	3
15º	Actividades auxiliares a los servicios financieros y a los seguros	3
16º	Comercio y reparación de vehículos	2
17º	Transporte terrestre de viajeros	2
18º	Actividades de cine, video, TV, radio, grabación y edición de sonido	2
19º	Actividades de los hogares	2
20º	Suministro de agua, saneamiento y gestión de residuos	1

Comparativa 20 actividades económicas con más UNIDADES PRODUCTIVAS en el municipio, la zona y la Región [R-66 Colectivo empresarial] [1 enero 2020]

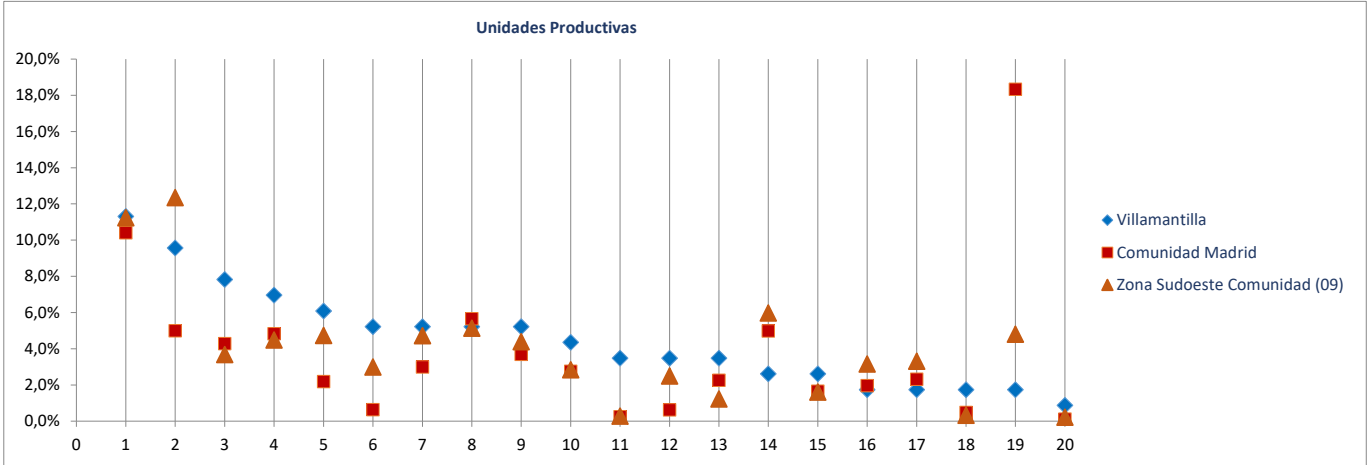

Ranking 20 actividades económicas con más OCUPADOS [R-66 Colectivo empresarial] [1 enero 2020]

1º	Actividades sanitarias y de servicios sociales	67
2º	Educación	48
3º	Comercio minorista (excepto vehículos)	15
4º	Industria de la confección y la peletería	14
5º	Actividades de construcción especializada	14
6º	Transporte terrestre de mercancías y por tubería	13
7º	Servicios de comidas y bebidas	12
8º	Construcción general	11
9º	Admón publica, defensa, seguridad social y organismos extraterritoriales	10
10º	Otras actividades administrativas	9
11º	Agricultura, ganadería, caza, selvicultura y pesca	7
12º	Fabricación de productos metálicos, excepto maquinaria y equipo	6
13º	Comercio mayorista e intermediarios del comercio (exc. vehículos)	6
14º	Servicios, ensayos y análisis técnicos	6
15º	Industrias cárnicas	5
16º	Actividades artísticas, recreativas y de entretenimiento	5
17º	Servicios anexas al transporte	3
18º	Actividades de cine, video, TV, radio, grabación y edición de sonido	3
19º	Actividades auxiliares a los servicios financieros y a los seguros	3
20º	Actividades de los hogares	3

Comparativa 20 actividades económicas con más OCUPADOS en el municipio, la zona y la Región [R66 - Colectivo empresarial] [1 enero 2020]

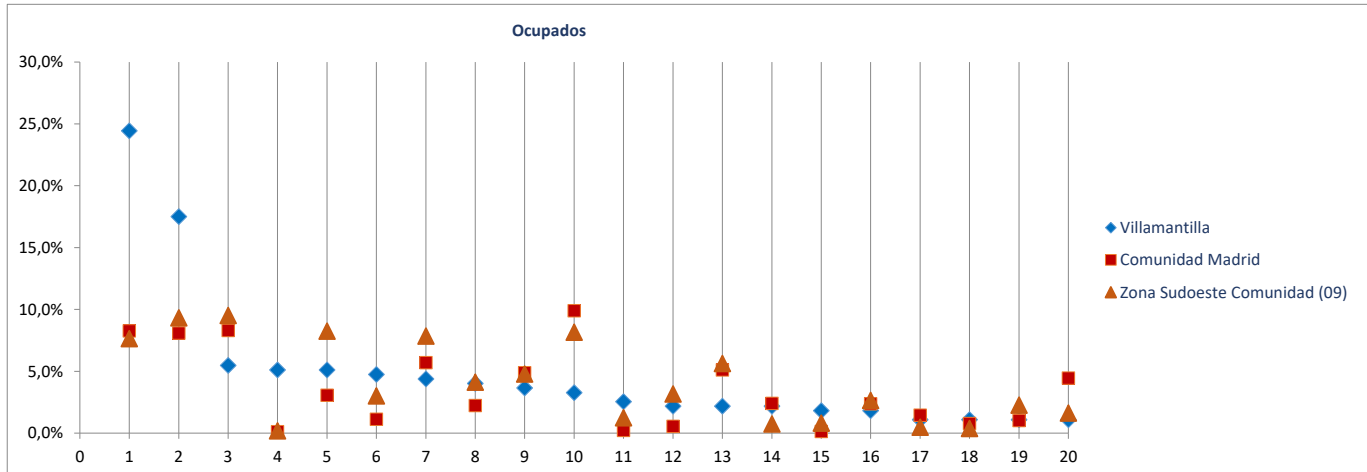

Radiografía de las zonas NUTS4 madrileñas

BLOQUE 1. Datos geográficos y demográficos

Zona Sudoeste Comunidad (09)

El Álamo, Aldea del Fresno, Arroyomolinos, Batres, Casarrubuelos, Cubas de la Sagra, Griñón, Moraleja de Enmedio, Navalcarnero, Quijorna, Serranillos del Valle, Sevilla la Nueva, Torrejón de la Calzada, Torrejón de Velasco, Villa del Prado, Villamanta, Villamantilla, Villanueva de Perales



Villanueva de Perales

Superficie (Km ²)	31,5
Densidad de población (1 enero 2019) [habitantes/km2]	50

Evolución 2007-2019 de la población empadronada [personas] [datos a 1 de enero de cada año]

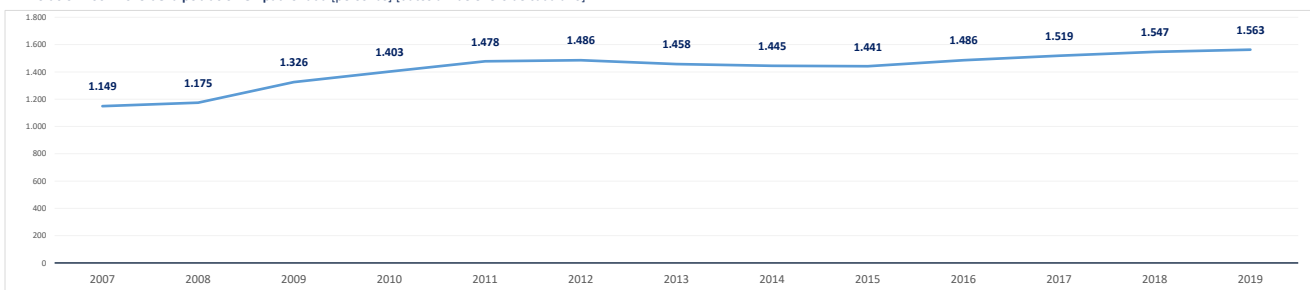

Población empadronada (1 enero 2019) [personas]	1.563
Edad media de la población (2019) [años]	39,9

Población 16-30 años (1 enero 2019) [personas]	213
[% respecto del total de la población]	13,6%
Población extranjera (1 enero 2019) [personas]	133
[% respecto del total de la población]	8,5%

Grado de juventud de la población (población ≤ 15 años) (1 enero 2019) [%]	17,7%	Nut: 21,0%	CM: 15,3%
Grado de envejecimiento de la población (población ≥ 65 años) (1 enero 2019) [%]	12,8%	Nut: 11,4%	CM: 17,7%
Proporción de dependencia (1 enero 2019) [ratio:(poblac ≤15 años+≥65 años)/(poblac 16-64 años)]	0,44	Nut: 0,48	CM: 0,49
Proporción de reemplazamiento (1 enero 2019) [ratio: (población 16-40 años) / (población 41-65 años)]	0,60	Nut: 0,80	CM: 0,81

Crecimiento de la población empadronada [%] [enero 2018-enero 2019]	1,0%
Crecimiento vegetativo (2018) [número] [nacimientos - defunciones] [enero 2018-enero 2019]	3
Emigraciones al resto de Comunidades Autónomas (2019) [número de bajas en el Padrón en la CM]	26
Saldo migratorio (2019) [número: inmigración - emigración.]	48

Evolución 2007-2019 de la edad media de la población [años] [datos a 1 de enero de cada año]

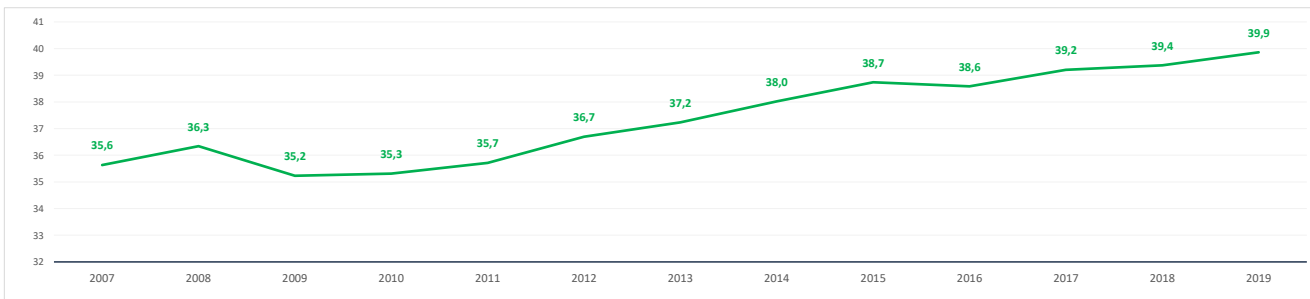

Evolución 2009-2019 de la población ≤ 15 años y ≥ 65 años [%] [datos a 1 de enero de cada año]

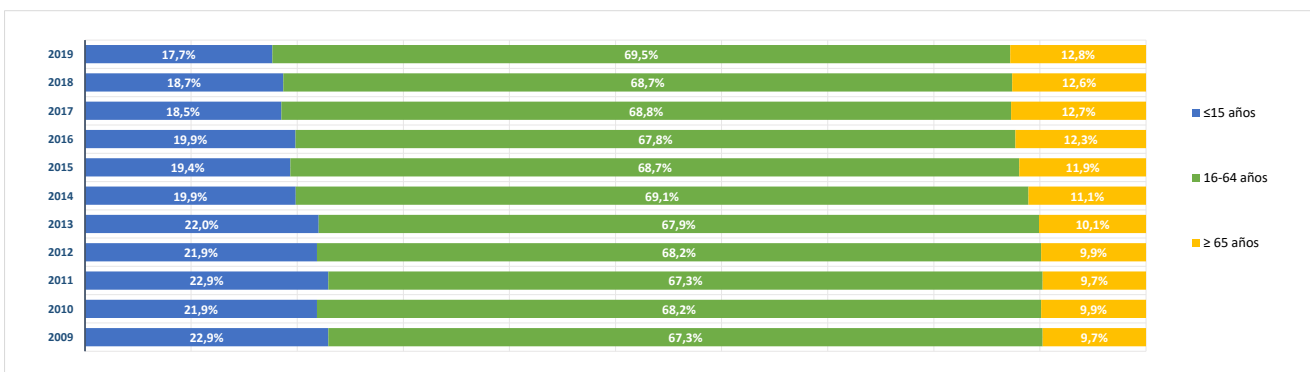

BLOQUE 2. Mercado de trabajo y tejido productivo

Zona Sudoeste Comunidad (09)

El Álamo, Aldea del Fresno, Arroyomolinos, Batres, Casarrubuelos, Cubas de la Sagra, Griñón, Moraleja de Enmedio, Navalcarnero, Quijorna, Serranillos del Valle, Sevilla la Nueva, Torrejón de la Calzada, Torrejón de Velasco, Villa del Prado, Villamanta, Villamantilla, Villanueva de Perales



Villanueva de Perales

1. Mercado de trabajo: datos sobre trabajadores RESIDENTES en la zona/municipio

1a. Población de 16 a 64 años

Población de 16-64 años [potencialmente activa] [Padrón municipal] [1 de enero 2019]	1.063
% sobre el total de la Comunidad de Madrid	0,0%

Evolución de la población de 16-64 años [en la zona o municipio de residencia]

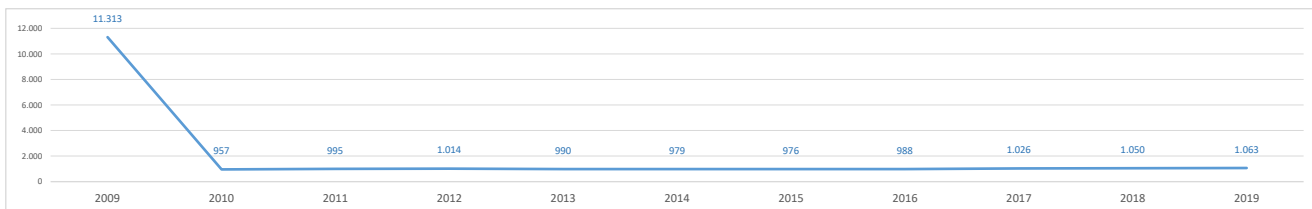

1b. Paro registrado

Evolución del número de parados registrados (en la zona o municipio de residencia)

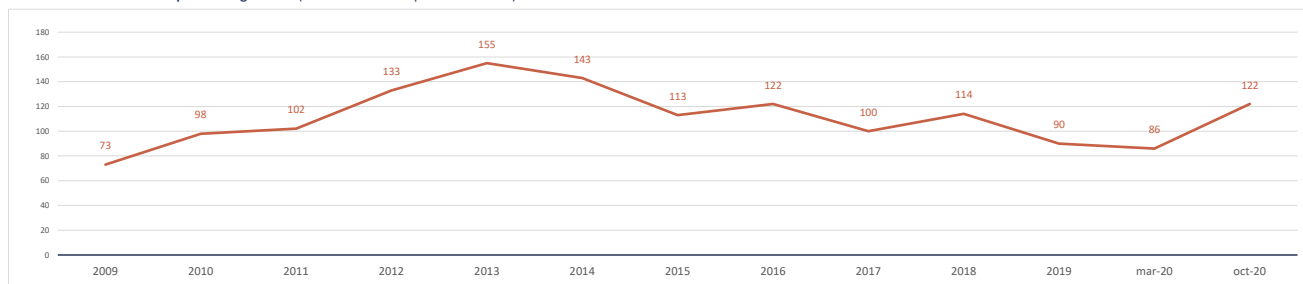

Impacto de la pandemia COVID-19 sobre el paro registrado (periodo marzo-octubre 2020)

Parados registrados (31 marzo 2020) [zona/municipio de residencia] **86**

Parados registrados, edad ≤ 24 años	15
Parados registrados, edad 25-44 años	20
Parados registrados, edad ≥ 45 años	51
Parados registrados, hombres	46
Parados registrados, mujeres	40

Parados registrados (31 octubre 2020) [zona/municipio de residencia] **122**

Parados registrados, edad ≤ 24 años	23
Parados registrados, edad 25-44 años	34
Parados registrados, edad ≥ 45 años	65
Parados registrados, hombres	56
Parados registrados, mujeres	66

Gráfico comparativo Paro registrado en Marzo y Octubre por Rango de Edad y Sexo

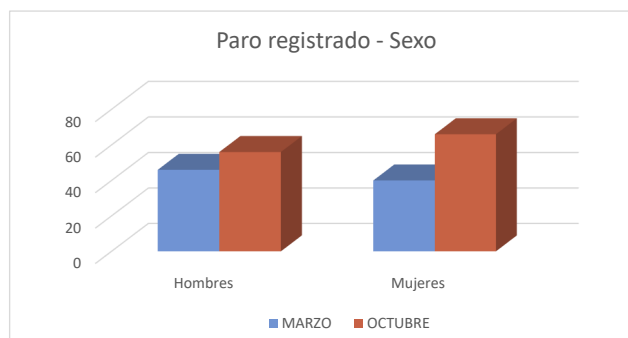
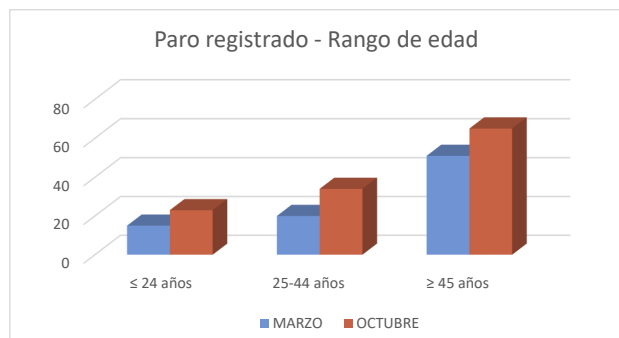

1c. Afiliados a la Seguridad Social por municipio de residencia del trabajador

Total Afiliados a la Seguridad Social, por ubicación **residencia** (1 enero 2020) **623**
 % sobre el total de la Comunidad de Madrid **0,02%**

Afiliados por intervalo de edad (1/1/2020)	N	%
● Afiliados a la Seguridad Social < 30 años	87	14,0%
● Afiliados a la Seguridad Social 30-49 años	332	53,3%
● Afiliados a la Seguridad Social ≥ 50 años	204	32,7%



Afiliados por grupo cotización [régimen general] [1/1/2020]	N	%
● Ingenieros/licenciados afiliados a la Seguridad Social	31	5,0%
● Ingenieros técnicos, peritos y ayudantes titulados afiliados a la Seguridad Social	24	3,9%
● Jefes administrativos y de taller afiliados a la Seguridad Social	27	4,3%
● Ayudantes no titulados afiliados a la Seguridad Social	18	2,9%
● Oficiales administrativos afiliados a la Seguridad Social	65	10,4%
● Subalternos afiliados a la Seguridad Social	45	7,2%
● Auxiliares administrativos afiliados a la Seguridad Social	68	10,9%
● Oficiales de primera y segunda afiliados a la Seguridad Social	92	14,8%
● Oficiales de tercera y especialistas afiliados a la Seguridad Social	50	8,0%
● Peones afiliados a la Seguridad Social	58	9,3%
● Menores de dieciocho años afiliados a la Seguridad Social	0	0,0%
● Afiliados a la Seguridad Social sin grupo de cotización	145	23,3%

Afiliados por rama de actividad (municipio de residencia) (1/1/2020)	N	%
● Afiliados Seguridad Social, rama agricultura y ganadería	11	1,8%
● Afiliados Seguridad Social, rama minería, industria y energía	29	4,7%
● Afiliados Seguridad Social, rama de construcción	48	7,7%
● Afiliados Seguridad Social, rama de servicios de distribución y hostelería	187	30,0%
● Afiliados Seguridad Social, rama de servicios a empresas y financieros	142	22,8%
● Afiliados Seguridad Social, rama de otros servicios	206	33,1%

2. Mercado de trabajo: Tejido productivo de la zona/municipio (UNIDADES PRODUCTIVAS y OCUPADOS de esas Unidades productivas)

2a. Nº total de UNIDADES PRODUCTIVAS situadas en la zona/municipio

Unidades productivas [colectivo empresarial] [1 de enero 2020] **162**
 % sobre el total de la Comunidad de Madrid **0,0%**

2b. Nº de OCUPADOS en las unidades productivas situadas en la zona/municipio

Nº de ocupados [Colectivo empresarial] [1 de enero 2020] **355**
 % sobre el total de la Comunidad de Madrid **0,0%**

2c. Evolución del nº total de UNIDADES PRODUCTIVAS y de OCUPADOS situados en la zona/municipio

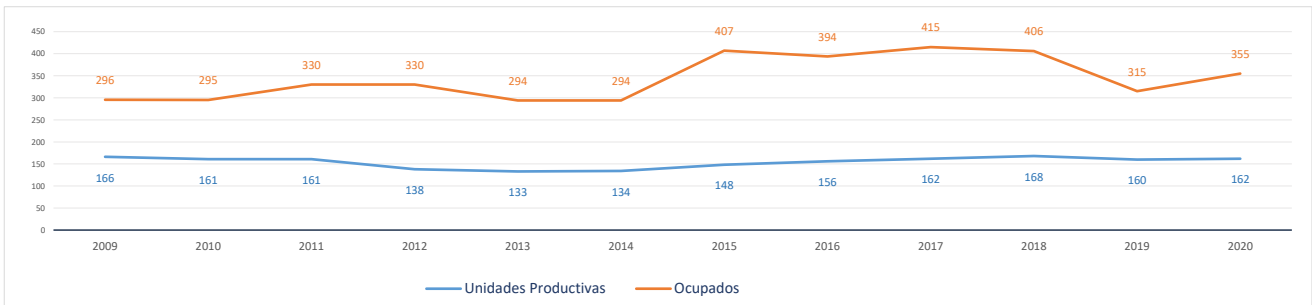

Evolución cronológica de las UNIDADES PRODUCTIVAS en el municipio, la zona y la Región

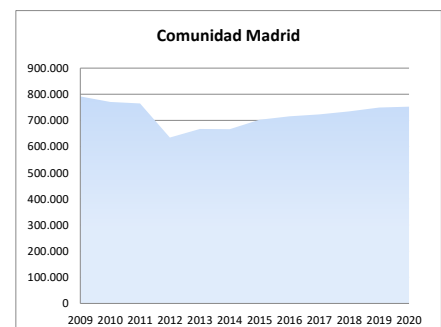
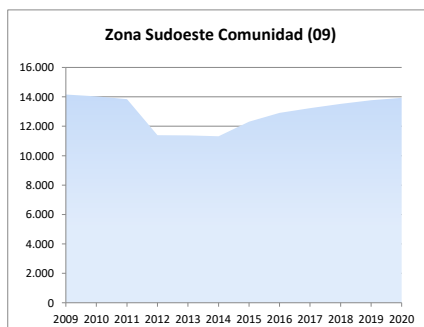
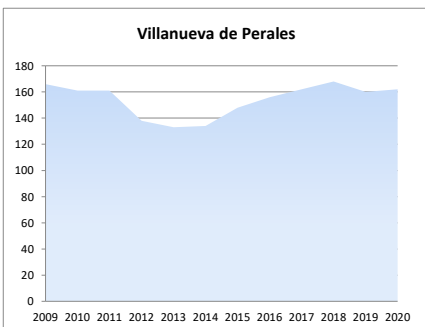

2d. Análisis por estrato de empleo

Evolución del nº de UNIDADES PRODUCTIVAS situadas en la zona/municipio, según estrato de empleo 2009-2020 [datos a 1 de enero de cada año]

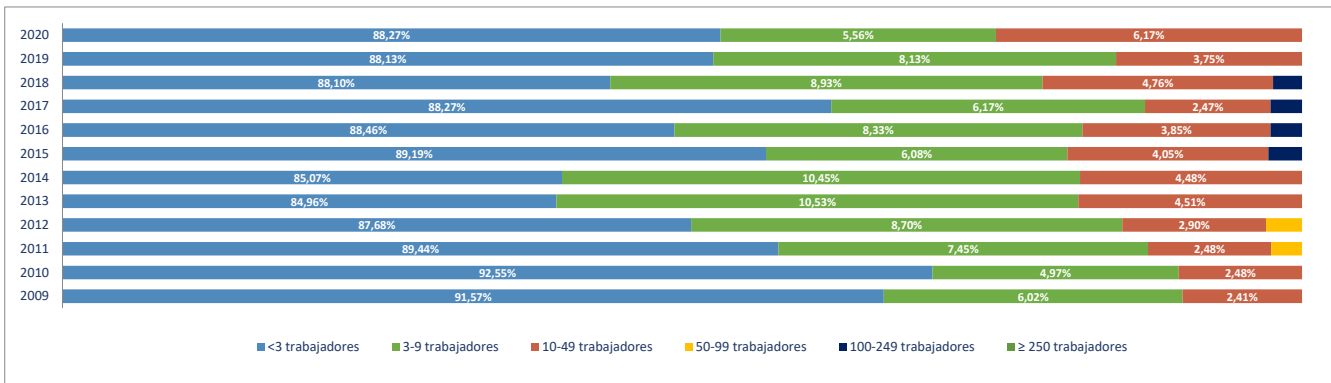

Evolución del nº de OCUPADOS EN LAS UNIDADES PRODUCTIVAS situadas en la zona/municipio, según estrato de empleo 2009-2020 [a 1 de enero de cada año]

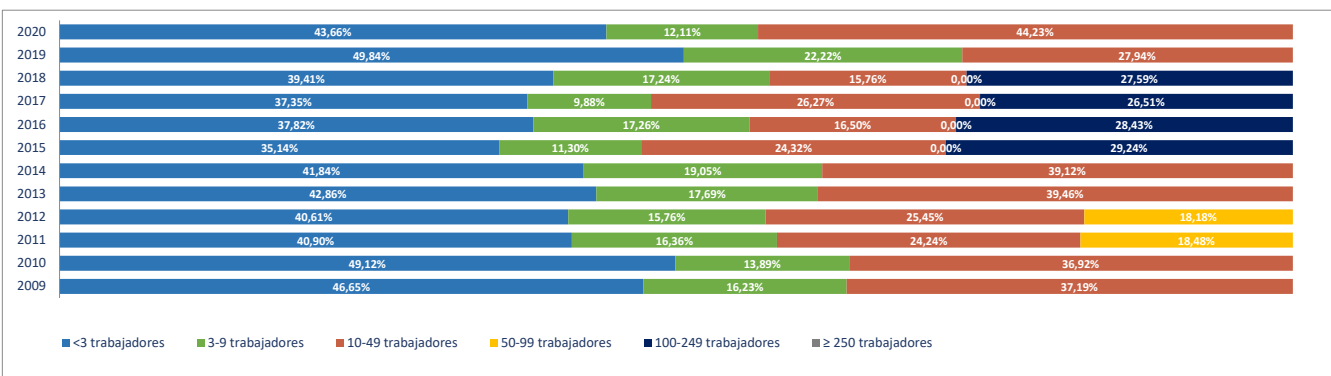

2e. Unidades productivas y ocupados por rama de actividad

Total Rama de actividad en 2020 [R-28 Colectivo empresarial]	Unidades product.	%	Ocupados	%
1ª Agricultura, ganadería, caza, selvicultura y pesca	9	5,56%	10	2,82%
2ª Minería, electricidad y agua	0	0,00%	0	0,00%
3ª Industria de la alimentación, bebidas y tabaco	0	0,00%	0	0,00%
4ª Industria textil, de la confección, cuero y calzado	0	0,00%	0	0,00%
5ª Metálicas básicas e intermedias	0	0,00%	0	0,00%
6ª Construcción de maquinaria y equipo mecánico	0	0,00%	0	0,00%
7ª Construcción de maquinaria y equipo eléctrico, electrónico y óptico	0	0,00%	0	0,00%
8ª Fabricación de material de transporte	0	0,00%	0	0,00%
9ª Industria del papel y artes gráficas	0	0,00%	0	0,00%
10ª Industria química, coquerías y refino de petróleo	0	0,00%	0	0,00%
11ª Fabricación de otros productos minerales no metálicos	0	0,00%	0	0,00%
12ª Industria de la madera, el caucho y otras industrias manufactureras	1	0,62%	11	3,10%
13ª Construcción	25	15,43%	60	16,90%
14ª Comercio mayorista e intermediarios del comercio (exc. vehículos)	8	4,94%	9	2,54%
15ª Comercio minorista y comercio y reparación de vehículos	31	19,14%	41	11,55%
16ª Hostelería	7	4,32%	20	5,63%
17ª Transporte y almacenamiento	14	8,64%	32	9,01%
18ª Información y comunicaciones	0	0,00%	0	0,00%
19ª Actividades Inmobiliarias	4	2,47%	10	2,82%
20ª Actividades profesionales, científicas y técnicas	12	7,41%	12	3,38%
21ª Actividades administrativas y servicios auxiliares	12	7,41%	32	9,01%
22ª Actividades financieras y de seguros	3	1,85%	3	0,85%
23ª Admón pública, defensa, seguridad social y organismos extraterritoriales	2	1,23%	28	7,89%
24ª Educación	14	8,64%	54	15,21%
25ª Actividades sanitarias y de servicios sociales	6	3,70%	7	1,97%
26ª Actividades artísticas, recreativas y de entretenimiento	3	1,85%	3	0,85%
27ª Reparación y otros servicios personales	7	4,32%	19	5,35%
28ª Actividades asociativas y de los hogares	4	2,47%	4	1,13%

Porcentaje de Unidades productivas y Ocupados por rama de actividad

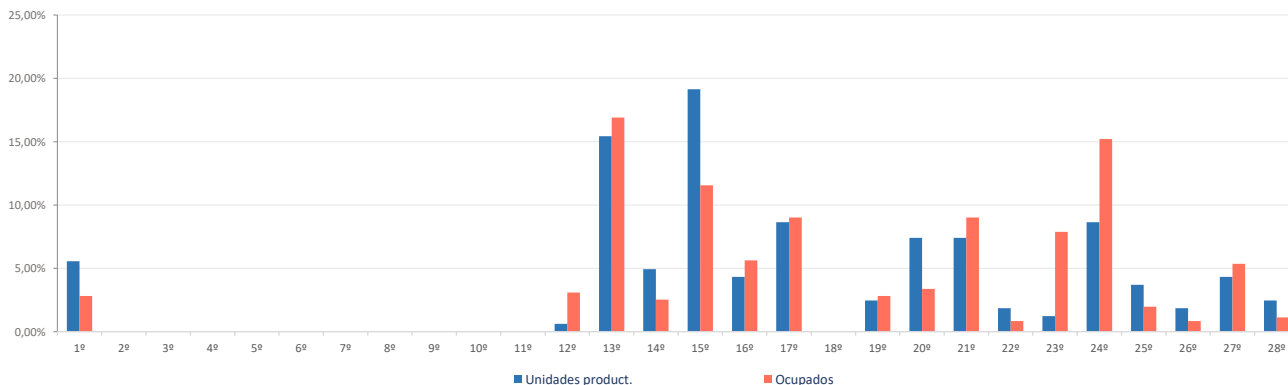

Ranking 20 actividades económicas con más UNIDADES PRODUCTIVAS [R-66 Colectivo empresarial] [1 enero 2020]

1º	Actividades de construcción especializada	22
2º	Comercio minorista (excepto vehículos)	19
3º	Educación	14
4º	Comercio y reparación de vehículos	12
5º	Otras actividades administrativas	10
6º	Agricultura, ganadería, caza, selvicultura y pesca	9
7º	Transporte terrestre de viajeros	9
8º	Comercio mayorista e intermediarios del comercio (exc. vehículos)	8
9º	Servicios de comidas y bebidas	7
10º	Otras actividades profesionales	7
11º	Reparación y otros servicios personales	7
12º	Actividades sanitarias y de servicios sociales	6
13º	Transporte terrestre de mercancías y por tubería	5
14º	Actividades Inmobiliarias	4
15º	Construcción general	3
16º	Actividades auxiliares a los servicios financieros y a los seguros	3
17º	Actividades artísticas, recreativas y de entretenimiento	3
18º	Actividades de los hogares	3
19º	Actividades jurídicas y de contabilidad	2
20º	Publicidad y estudios de mercado	2

Comparativa 20 actividades económicas con más UNIDADES PRODUCTIVAS en el municipio, la zona y la Región [R-66 Colectivo empresarial] [1 enero 2020]

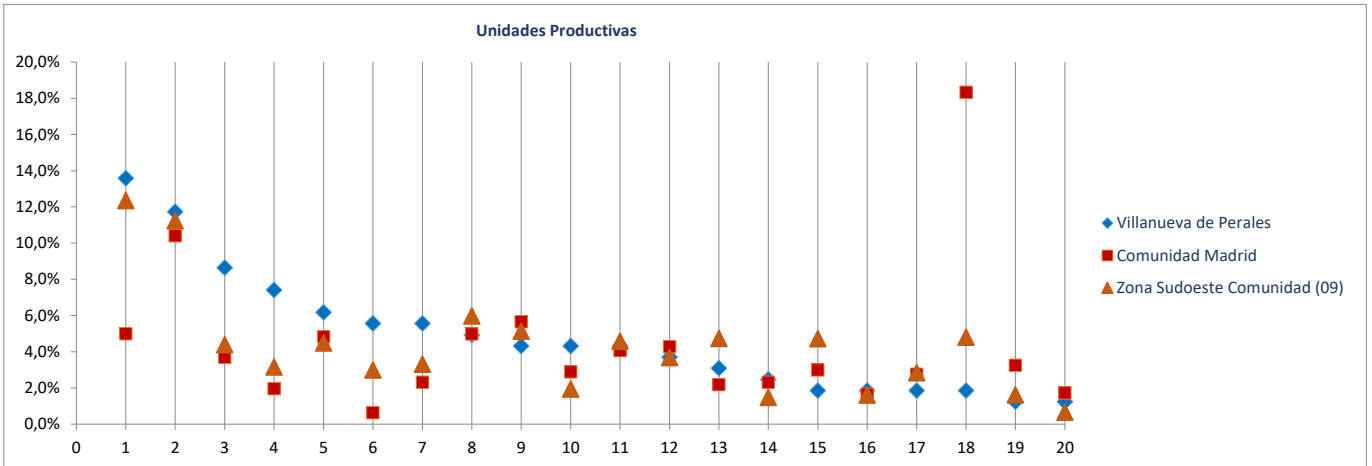

Ranking 20 actividades económicas con más OCUPADOS [R-66 Colectivo empresarial] [1 enero 2020]

1º	Educación	54
2º	Actividades de construcción especializada	35
3º	Admón pública, defensa, seguridad social y organismos extraterritoriales	28
4º	Construcción general	25
5º	Comercio minorista (excepto vehículos)	24
6º	Servicios de comidas y bebidas	20
7º	Actividades de alquiler	20
8º	Reparación y otros servicios personales	19
9º	Transporte terrestre de viajeros	18
10º	Comercio y reparación de vehículos	17
11º	Transporte terrestre de mercancías y por tubería	14
12º	Otras actividades administrativas	12
13º	Otras industrias manufactureras y reparación de maquinaria y equipo	11
14º	Agricultura, ganadería, caza, selvicultura y pesca	10
15º	Actividades Inmobiliarias	10
16º	Comercio mayorista e intermediarios del comercio (exc. vehículos)	9
17º	Otras actividades profesionales	7
18º	Actividades sanitarias y de servicios sociales	7
19º	Actividades auxiliares a los servicios financieros y a los seguros	3
20º	Actividades artísticas, recreativas y de entretenimiento	3

Comparativa 20 actividades económicas con más OCUPADOS en el municipio, la zona y la Región [R66 - Colectivo empresarial] [1 enero 2020]

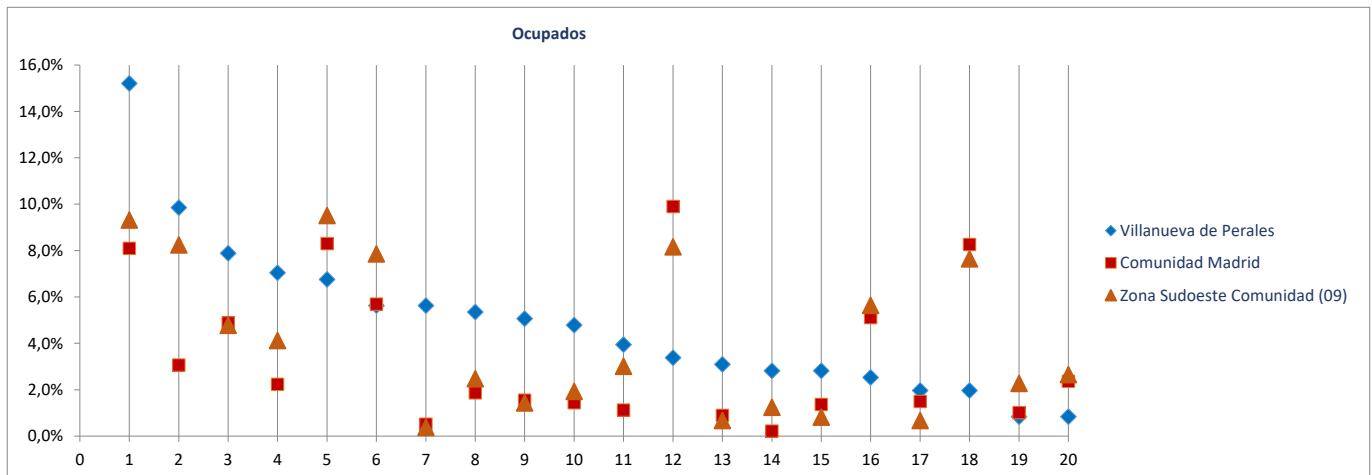

Fichas Radiografía de las zonas NUTS4 madrileñas

Comunidad de Madrid

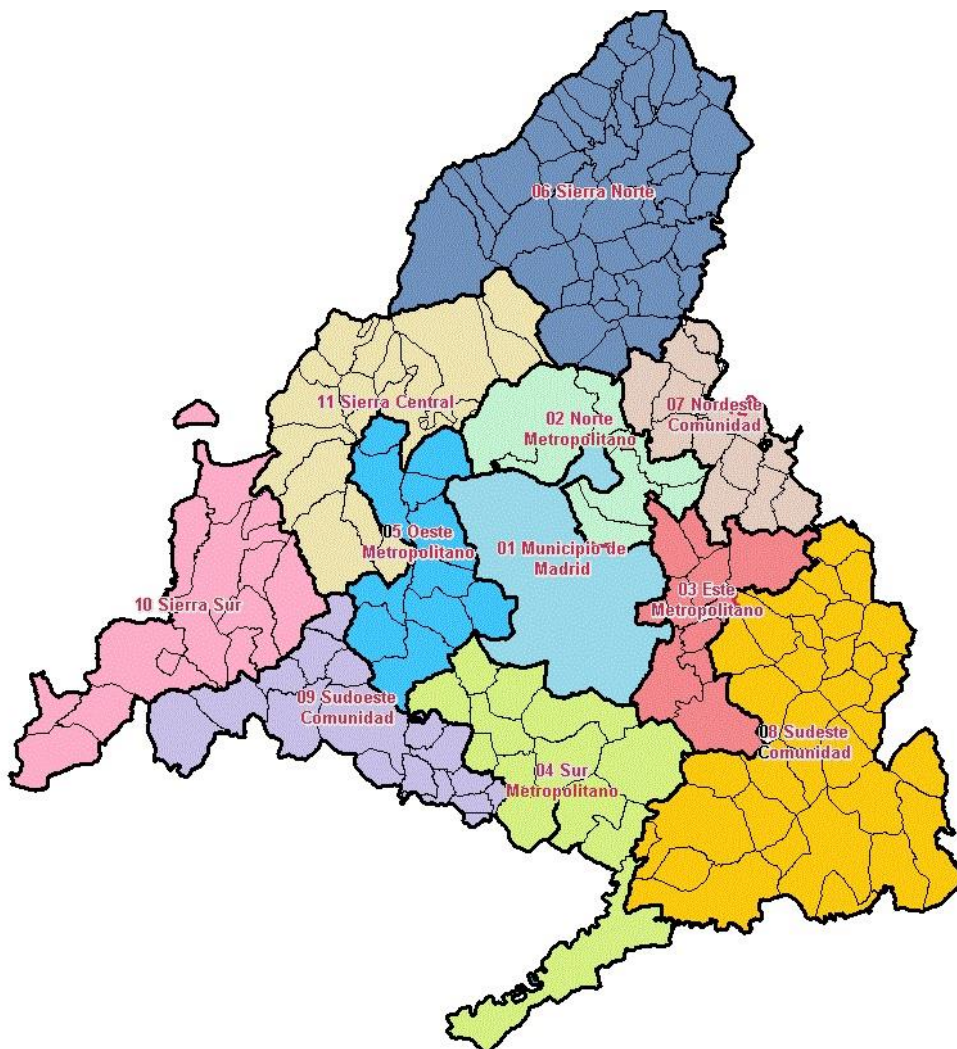

Radiografía de las zonas NUTS4 madrileñas

BLOQUE 1. Datos geográficos y demográficos

Comunidad de Madrid
TODA LA COMUNIDAD DE MADRID

Comunidad de Madrid



Superficie (Km ²)	8.038,7
Densidad de población (1 enero 2019) [habitantes/km2]	830

Evolución 2007-2019 de la población empadronada [personas] [datos a 1 de enero de cada año]



Población empadronada (1 enero 2019) [personas]	6.663.394
Edad media de la población (2019) [años]	41,8

Población 16-30 años (1 enero 2019) [personas]	1.057.144
[% respecto del total de la población]	15,9%
Población extranjera (1 enero 2019) [personas]	881.819
[% respecto del total de la población]	11,6%

Grado de juventud de la población (población ≤ 15 años) (1 enero 2019) [%]	15,3%	Nut: 15,3%	CM: 15,3%
Grado de envejecimiento de la población (población ≥ 65 años) (1 enero 2019) [%]	17,7%	Nut: 17,7%	CM: 17,7%
Proporción de dependencia (1 enero 2019) [ratio:(poblac ≤15 años+≥65 años)/(poblac 16-64 años)]	0,49	Nut: 0,49	CM: 0,49
Proporción de reemplazamiento (1 enero 2019) [ratio: (población 16-40 años) / (población 41-65 años)]	0,81	Nut: 0,81	CM: 0,81

Crecimiento de la población empadronada [%] [enero 2018-enero 2019]	1,3%
Crecimiento vegetativo (2018) [número] [nacimientos - defunciones] [enero 2018-enero 2019]	10.955
Emigraciones al resto de Comunidades Autónomas (2019) [número de bajas en el Padrón en la CM]	95.474
Saldo migratorio (2019) [número: inmigración - emigración.]	105.252

Evolución 2007-2019 de la edad media de la población [años] [datos a 1 de enero de cada año]

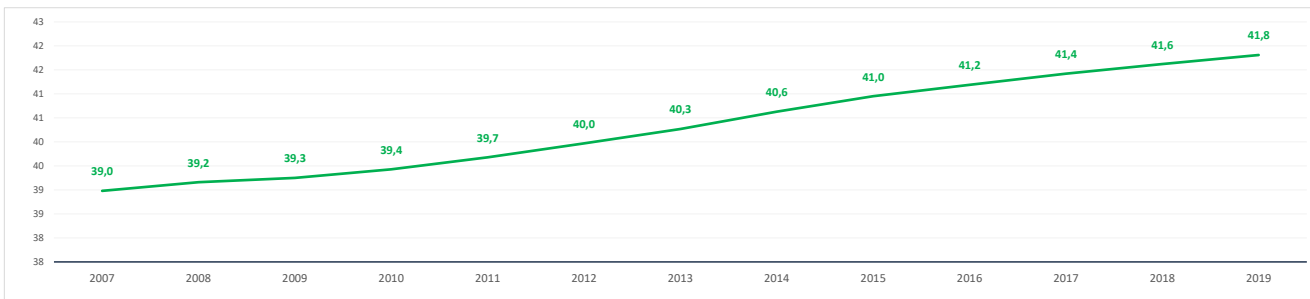

Evolución 2009-2019 de la población ≤ 15 años y ≥ 65 años [%] [datos a 1 de enero de cada año]

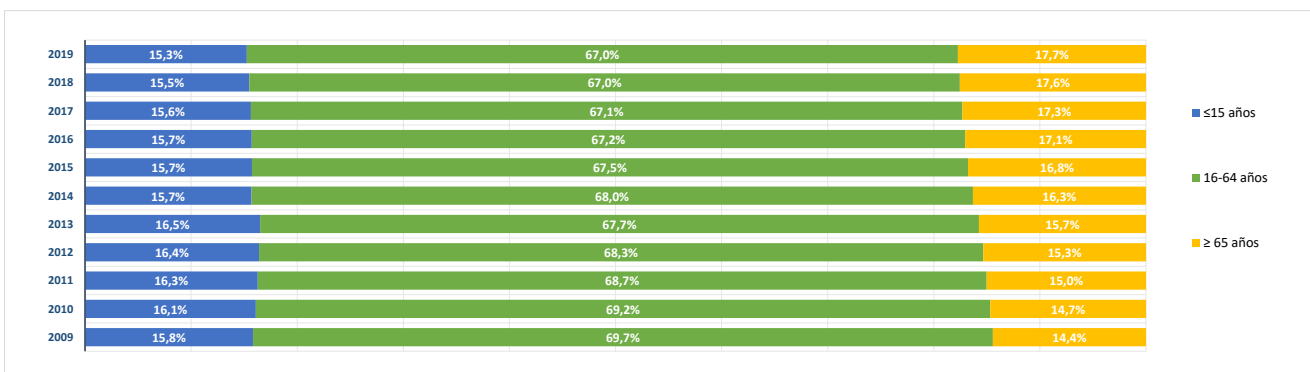

BLOQUE 2. Mercado de trabajo y tejido productivo
 Comunidad de Madrid
 TODA LA COMUNIDAD DE MADRID



Comunidad de Madrid

1. Mercado de trabajo: datos sobre trabajadores RESIDENTES en la zona/municipio

1a. Población de 16 a 64 años

Población de 16-64 años [potencialmente activa] [Padrón municipal] [1 de enero 2019] **4.397.071**
 % sobre el total de la Comunidad de Madrid **100,0%**

Evolución de la población de 16-64 años [en la zona o municipio de residencia]

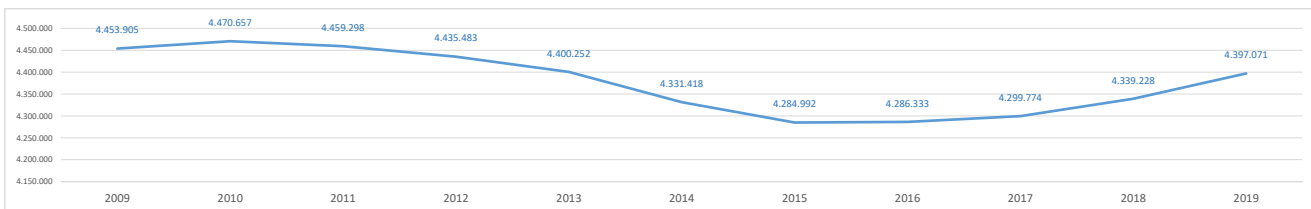

1b. Paro registrado

Evolución del número de parados registrados (en la zona o municipio de residencia)

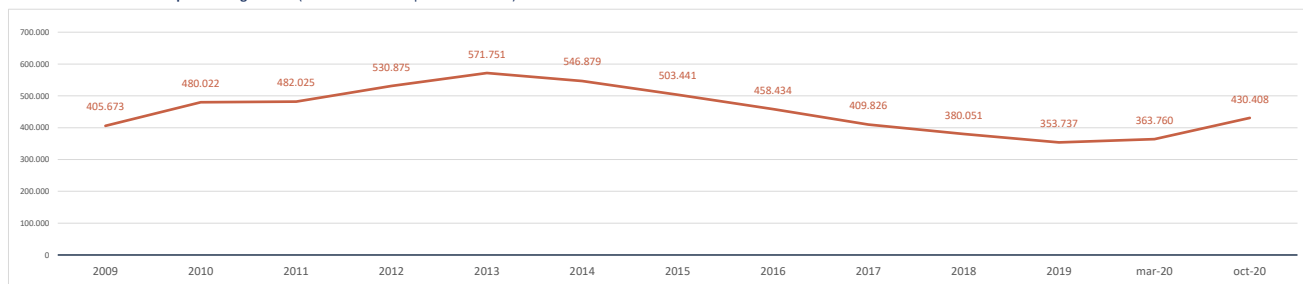

Impacto de la pandemia COVID-19 sobre el paro registrado (periodo marzo-octubre 2020)

Parados registrados (31 marzo 2020) [zona/municipio de residencia] **363.760**

Parados registrados, edad ≤ 24 años	28.166
Parados registrados, edad 25-44 años	148.404
Parados registrados, edad ≥ 45 años	187.190

Parados registrados, hombres	155.035
Parados registrados, mujeres	208.725

Parados registrados (31 octubre 2020) [zona/municipio de residencia] **430.408**

Parados registrados, edad ≤ 24 años	38.368
Parados registrados, edad 25-44 años	179.448
Parados registrados, edad ≥ 45 años	212.592

Parados registrados, hombres	181.917
Parados registrados, mujeres	248.491

Gráfico comparativo Paro registrado en Marzo y Octubre por Rango de Edad y Sexo

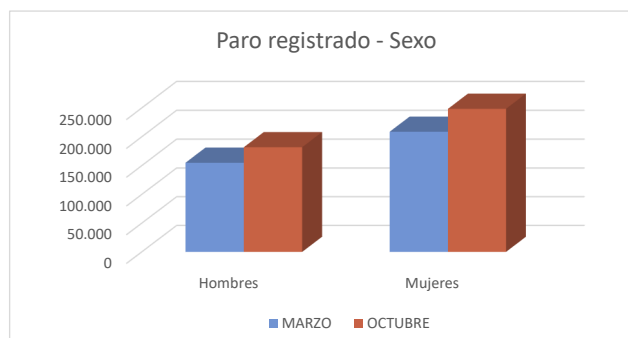
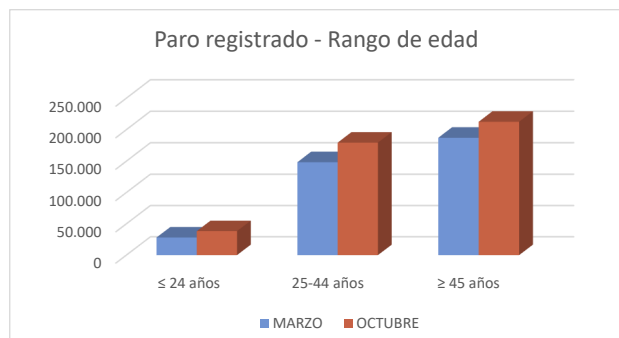

1c. Afiliados a la Seguridad Social por municipio de residencia del trabajador

Total Afiliados a la Seguridad Social, por ubicación **residencia** (1 enero 2020) **3.311.760**
 % sobre el total de la Comunidad de Madrid **100,00%**

Afiliados por intervalo de edad (1/1/2020)	N	%
● Afiliados a la Seguridad Social < 30 años	543.812	16,4%
● Afiliados a la Seguridad Social 30-49 años	1.803.014	54,4%
● Afiliados a la Seguridad Social ≥ 50 años	964.934	29,1%

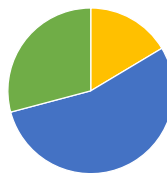

Afiliados por grupo cotización [régimen general] [1/1/2020]	N	%
● Ingenieros/licenciados afiliados a la Seguridad Social	472.750	14,3%
● Ingenieros técnicos, peritos y ayudantes titulados afiliados a la Seguridad Social	223.224	6,7%
● Jefes administrativos y de taller afiliados a la Seguridad Social	187.926	5,7%
● Ayudantes no titulados afiliados a la Seguridad Social	151.194	4,6%
● Oficiales administrativos afiliados a la Seguridad Social	378.946	11,4%
● Subalternos afiliados a la Seguridad Social	169.113	5,1%
● Auxiliares administrativos afiliados a la Seguridad Social	391.923	11,8%
● Oficiales de primera y segunda afiliados a la Seguridad Social	333.394	10,1%
● Oficiales de tercera y especialistas afiliados a la Seguridad Social	191.766	5,8%
● Peones afiliados a la Seguridad Social	264.370	8,0%
● Menores de dieciocho años afiliados a la Seguridad Social	378	0,0%
● Afiliados a la Seguridad Social sin grupo de cotización	546.701	16,5%

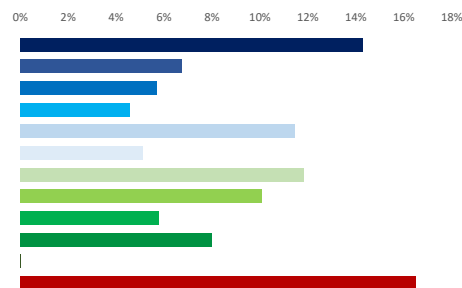

Afiliados por rama de actividad (municipio de residencia) (1/1/2020)	N	%
● Afiliados Seguridad Social, rama agricultura y ganadería	7.179	0,2%
● Afiliados Seguridad Social, rama minería, industria y energía	210.550	6,4%
● Afiliados Seguridad Social, rama de construcción	181.969	5,5%
● Afiliados Seguridad Social, rama de servicios de distribución y hostelería	921.696	27,8%
● Afiliados Seguridad Social, rama de servicios a empresas y financieros	1.038.767	31,4%
● Afiliados Seguridad Social, rama de otros servicios	951.599	28,7%

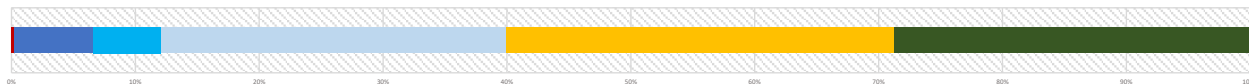

2. Mercado de trabajo: Tejido productivo de la zona/municipio (UNIDADES PRODUCTIVAS y OCUPADOS de esas Unidades productivas)

2a. Nº total de UNIDADES PRODUCTIVAS situadas en la zona/municipio

Unidades productivas [colectivo empresarial] [1 de enero 2020] **752.217**
 % sobre el total de la Comunidad de Madrid **100,0%**

2b. Nº de OCUPADOS en las unidades productivas situadas en la zona/municipio

Nº de ocupados [Colectivo empresarial] [1 de enero 2020] **3.417.949**
 % sobre el total de la Comunidad de Madrid **100,0%**

2c. Evolución del nº total de UNIDADES PRODUCTIVAS y de OCUPADOS situados en la zona/municipio

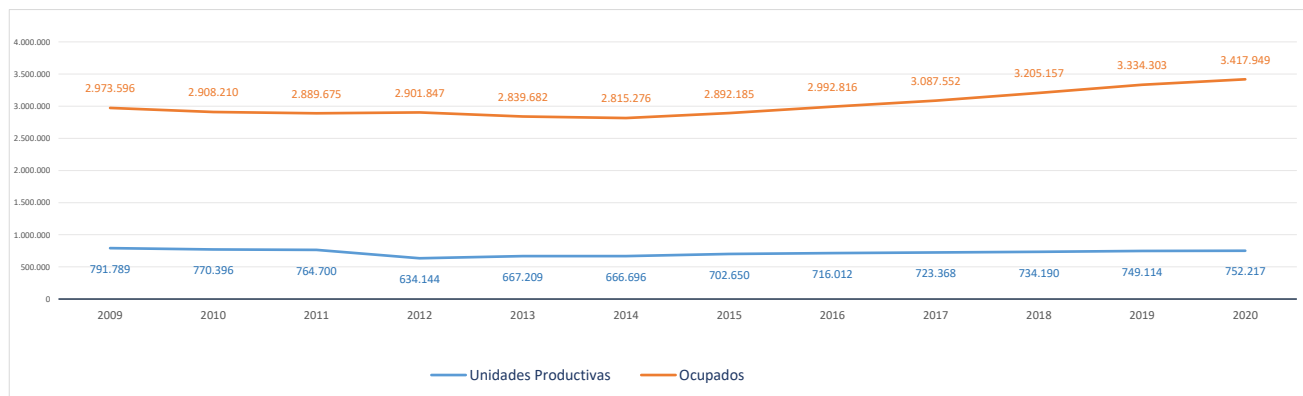

2d. Análisis por estrato de empleo

Evolución del nº de UNIDADES PRODUCTIVAS situadas en la zona/municipio, según estrato de empleo 2009-2020 [datos a 1 de enero de cada año]

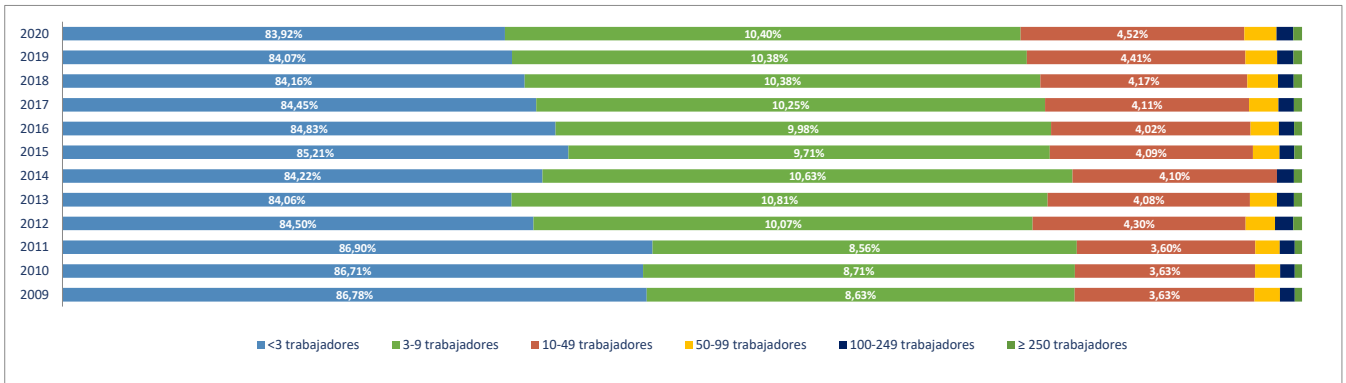

Evolución del nº de OCUPADOS EN LAS UNIDADES PRODUCTIVAS situadas en la zona/municipio, según estrato de empleo 2009-2020 [a 1 de enero de cada año]

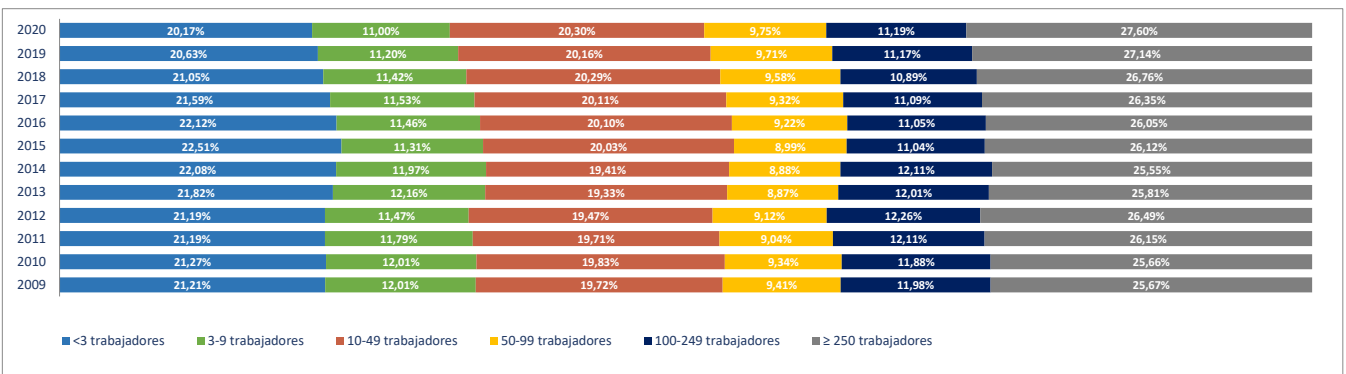

2e. Unidades productivas y ocupados por rama de actividad

Total Rama de actividad en 2020 [R-28 Colectivo empresarial]		Unidades product.		Ocupados	
			%		%
1º	Agricultura, ganadería, caza, selvicultura y pesca	4.798	0,64%	7.529	0,22%
2º	Minería, electricidad y agua	1.437	0,19%	24.292	0,71%
3º	Industria de la alimentación, bebidas y tabaco	2.713	0,36%	21.851	0,64%
4º	Industria textil, de la confección, cuero y calzado	2.744	0,36%	7.486	0,22%
5º	Metálicas básicas e intermedias	5.160	0,69%	22.438	0,66%
6º	Construcción de maquinaria y equipo mecánico	1.150	0,15%	10.279	0,30%
7º	Construcción de maquinaria y equipo eléctrico, electrónico y óptico	1.058	0,14%	13.943	0,41%
8º	Fabricación de material de transporte	412	0,05%	15.440	0,45%
9º	Industria del papel y artes gráficas	4.214	0,56%	20.594	0,60%
10º	Industria química, coquerías y refino de petróleo	774	0,10%	19.798	0,58%
11º	Fabricación de otros productos minerales no metálicos	747	0,10%	5.507	0,16%
12º	Industria de la madera, el caucho y otras industrias manufactureras	7.369	0,98%	44.464	1,30%
13º	Construcción	60.046	7,98%	181.282	5,30%
14º	Comercio mayorista e intermediarios del comercio (exc. vehículos)	37.426	4,98%	174.847	5,12%
15º	Comercio minorista y comercio y reparación de vehículos	93.030	12,37%	332.987	9,74%
16º	Hostelería	45.122	6,00%	218.329	6,39%
17º	Transporte y almacenamiento	43.373	5,77%	178.709	5,23%
18º	Información y comunicaciones	22.455	2,99%	222.864	6,52%
19º	Actividades inmobiliarias	17.427	2,32%	46.694	1,37%
20º	Actividades profesionales, científicas y técnicas	84.104	11,18%	324.402	9,49%
21º	Actividades administrativas y servicios auxiliares	42.230	5,61%	356.173	10,42%
22º	Actividades financieras y de seguros	17.938	2,38%	116.384	3,41%
23º	Admón pública, defensa, seguridad social y organismos extraterritoriales	1.072	0,14%	166.967	4,89%
24º	Educación	27.727	3,69%	276.816	8,10%
25º	Actividades sanitarias y de servicios sociales	32.167	4,28%	282.510	8,27%
26º	Actividades artísticas, recreativas y de entretenimiento	20.711	2,75%	81.008	2,37%
27º	Reparación y otros servicios personales	30.567	4,06%	63.906	1,87%
28º	Actividades asociativas y de los hogares	144.246	19,18%	180.450	5,28%

Porcentaje de Unidades productivas y Ocupados por rama de actividad

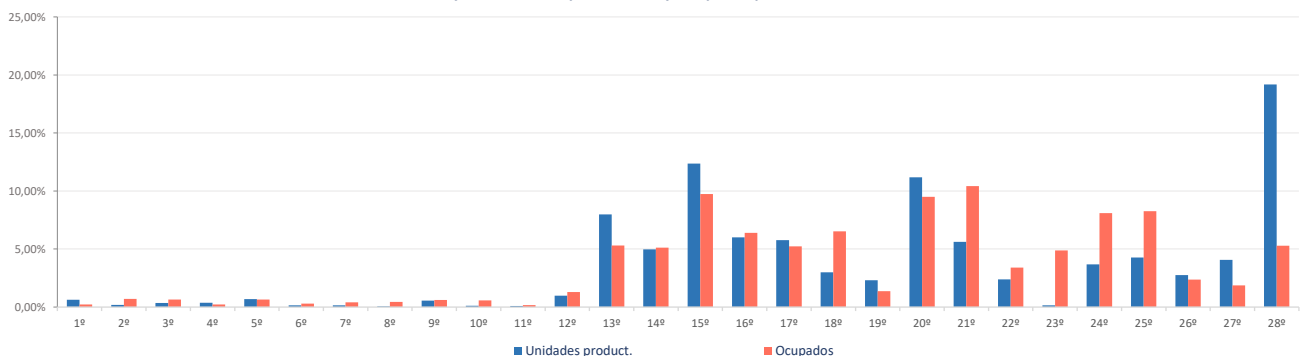

Ranking 20 actividades económicas con más UNIDADES PRODUCTIVAS [R-66 Colectivo empresarial] [1 enero 2020]

1º	Actividades de los hogares	137.923
2º	Comercio minorista (excepto vehículos)	78.311
3º	Servicios de comidas y bebidas	42.540
4º	Actividades de construcción especializada	37.584
5º	Comercio mayorista e intermediarios del comercio (exc. vehículos)	37.426
6º	Otras actividades administrativas	36.339
7º	Actividades sanitarias y de servicios sociales	32.167
8º	Reparación y otros servicios personales	30.567
9º	Educación	27.727
10º	Actividades jurídicas y de contabilidad	24.453
11º	Construcción general	22.462
12º	Otras actividades profesionales	21.663
13º	Actividades artísticas, recreativas y de entretenimiento	20.711
14º	Actividades Inmobiliarias	17.427
15º	Transporte terrestre de viajeros	17.377
16º	Servicios, ensayos y análisis técnicos	16.937
17º	Transporte terrestre de mercancías y por tubería	16.431
18º	Comercio y reparación de vehículos	14.719
19º	Publicidad y estudios de mercado	12.985
20º	Actividades auxiliares a los servicios financieros y a los seguros	12.465

Ranking 20 actividades económicas con más OCUPADOS [R-66 Colectivo empresarial] [1 enero 2020]

1º	Otras actividades administrativas	338.539
2º	Comercio minorista (excepto vehículos)	283.794
3º	Actividades sanitarias y de servicios sociales	282.510
4º	Educación	276.816
5º	Servicios de comidas y bebidas	194.676
6º	Comercio mayorista e intermediarios del comercio (exc. vehículos)	174.847
7º	Admón pública, defensa, seguridad social y organismos extraterritoriales	166.967
8º	Actividades de los hogares	152.261
9º	Programación y consultoría informática	139.415
10º	Actividades de construcción especializada	104.955
11º	Servicios, ensayos y análisis técnicos	82.380
12º	Actividades artísticas, recreativas y de entretenimiento	81.008
13º	Construcción general	76.327
14º	Actividades jurídicas y de contabilidad	72.336
15º	Actividades de las sedes centrales y consultoría de gestión empresarial	64.805
16º	Reparación y otros servicios personales	63.906
17º	Intermediación financiera excepto seguros y fondos de pensiones	56.508
18º	Publicidad y estudios de mercado	53.825
19º	Transporte terrestre de viajeros	53.209
20º	Otras actividades profesionales	51.056

El Proyecto Monitor de Empleo se plantea como una investigación rigurosa, sistemática y global del mercado de trabajo de la Comunidad de Madrid. La utilización de técnicas, tanto cualitativas como cuantitativas, y el análisis de diversas fuentes secundarias y primarias que informan el mercado laboral de la Región, permitirán mejorar la toma de decisiones de políticas activas, adaptándolas a las necesidades reales del mercado laboral.

El presente documento está compuesto por fichas que muestran, para los 179 municipios de la Comunidad de Madrid y para sus 11 zonas NUTS4, las características demográficas, productivas y de mercado de trabajo, de cada uno de ellos. La información ofrece una lectura integrada de los rasgos socio-económicos que definen un territorio determinado. Su presentación mediante gráficos y datos comparativos ayuda a dimensionar la posición de cada localidad con relación a su zona y al conjunto de la Región.

