



**Fichas estadísticas sobre  
demografía y mercado de trabajo  
en los municipios y zonas NUTS4  
de la Comunidad de Madrid 2020**



**Zona Sierra Sur (10)**



**Comunidad  
de Madrid**

## CONSEJERÍA DE ECONOMÍA, EMPLEO Y COMPETITIVIDAD

### Consejero de Economía, Empleo y Competitividad

Manuel Giménez Rasero

### Viceconsejera de Empleo

Eva María Blázquez Agudo

### Director General del Servicio Público de Empleo

Ignacio Niño Pérez

---

#### COORDINACIÓN:

### Subdirector General de Análisis, Planificación y Evaluación

David Íñigo Bellido Trullenque

#### ELABORACIÓN

### Área de Estudios y Planificación

### Fichas estadísticas sobre demografía y mercado de trabajo en los municipios y zonas NUTS4 de la Comunidad de Madrid 2020. Zona Sierra Sur (10)

Consejería de Economía, Empleo y Competitividad

© Comunidad de Madrid, 2020

Edita

Dirección General del Servicio Público de Empleo

Vía Lusitana, 21. 28025 Madrid. Tel.: 91 580 54 00

Edición: 12/2020

Soporte y formato de edición: publicación en línea en formato pdf

**Publicado en España - Published in Spain**



**Biblioteca  
virtual**

Esta versión forma parte de la Biblioteca Virtual de la **Comunidad de Madrid** y las condiciones de su distribución y difusión se encuentran amparadas por el marco legal de la misma.



[comunidad.madrid/publicamadrid](http://comunidad.madrid/publicamadrid)

# ÍNDICE

Presentación .....	4
Objetivo	
Nota Metodológica	
Estructura de las Fichas	
Fichas estadísticas sobre demografía y mercado de trabajo en los municipios y zonas NUTS4.....	9
Zona Sierra Sur (10).....	10
Cadalso de los Vidrios .....	15
Cenicientos .....	20
Chapinería.....	25
Colmenar del Arroyo .....	30
Fresnedillas de la Oliva.....	35
Navalagamella .....	40
Navas del Rey.....	45
Pelayos de la Presa .....	50
Robledo de Chavela.....	55
Rozas de Puerto Real.....	60
San Martín de Valdeiglesias .....	65
Santa María de la Alameda .....	70
Valdemaqueda.....	75
Zarzalejo.....	80
Comunidad de Madrid.....	85



## FICHAS DEMOGRAFÍA Y MERCADO DE TRABAJO POR MUNICIPIOS/ZONAS COMUNIDAD DE MADRID

ACTUALIZACIÓN DE LAS FICHAS ELABORADAS EN 2015, BAJO EL  
PROYECTO *TIPIFICACIÓN SOCIOECONÓMICA Y LABORAL DE LA C.M.*

### OBJETIVO FICHAS

Reunir y presentar mediante gráficos los datos disponibles más relevantes sobre situación y evolución del mercado de trabajo y el tejido productivo de la Región, de las 11 zonas NUTS4 y de los 179 municipios que hay en la Comunidad de Madrid.

Esta información se complementa con datos geográficos y demográficos.

### VARIABLES

En cada ficha se incluyen las siguientes variables:

Datos geográficos y demográficos

1. Superficie
2. Densidad de población
3. Población empadronada por años
4. Población por edad
5. Población extranjera
6. Nacimientos y defunciones

Mercado de trabajo y tejido productivo

1. Datos sobre trabajadores RESIDENTES
  - 1a. Población activa
  - 1b. Paro registrado por años
    - Por edad
    - Impacto COVID
  - 1c. Afiliados a la Seguridad Social por municipio/zona de residencia del trabajador
    - Por edad
    - Por grupos cotización
    - Por ramas actividad
2. Tejido productivo de la zona/municipio (UNIDADES PRODUCTIVAS y OCUPADOS de esas Unidades productivas)
  - 2a. Unidades productivas radicadas en el municipio/zona
  - 2b. Ocupados en esas unidades productivas
    - a. Por estrato empleo
    - b. Por rama de actividad

### NOTA METODOLÓGICA

#### FUENTES DE INFORMACIÓN

La información utilizada procede fundamentalmente del *Instituto de Estadística de la Comunidad de Madrid*, en concreto del **Banco de datos municipal y zonal Almudena**, aunque en ocasiones se ha utilizado directamente la fuente de origen (*Colectivo empresarial, por ejemplo*). También se han tomado datos publicados por el *Instituto Nacional de Estadística*.

#### TRATAMIENTO DE LOS DATOS

Para la explotación de algunas variables se ha recurrido al **Sistema de Tabulación On-Line SITO**. En otros casos, se ha efectuado un tratamiento *ad hoc* de la información, a partir de la fuente primaria.

### ESTRUCTURA DE LAS FICHAS

#### DOS BLOQUES DE DATOS

Cada ficha está organizada en dos bloques temáticos que, a su vez, agrupan distintos apartados.

El **primer bloque (I)** muestra algunos **datos geográficos y demográficos** de interés. Su finalidad es la de situar la zona o localidad, tanto desde el punto de vista territorial como respecto a aquellas variables relacionadas con su población.

El **segundo bloque (II)** contiene información sobre **el mercado de trabajo y el tejido productivo** de la zona/municipio/CM.

Aporta datos relacionados con la población potencialmente activa, el paro registrado, los afiliados a la Seguridad Social que residen allí y los ocupados que trabajan en las unidades productivas radicadas en la zona/ municipio/CM. Ofrece por lo tanto una doble visión de la población trabajadora: la que *vive* en ese territorio, por un lado, y la que *trabaja* allí, por otro.

## COMUNIDAD DE MADRID

# FICHAS DATOS DEMOGRÁFICOS Y DE MERCADO DE TRABAJO MUNICIPIOS Y ZONAS NUTS4

## DATOS GEOGRÁFICOS Y DEMOGRÁFICOS

### EJEMPLO

Las siguientes imágenes muestran la evolución de la población empadronada para dos municipios grandes de una misma zona NUTS4 que, además son colindantes.

Como se puede observar, uno de ellos sufre una progresiva pérdida de población desde 2013 hasta 2018. El otro registra, sin embargo, un crecimiento constante.

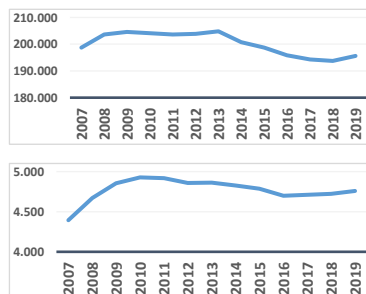

En los gráficos que se presentan a la derecha se refleja la distribución de la población por tramos de edad, en dos municipios, de la misma zona y muy próximos entre sí.

La primera imagen pertenece a una localidad que se ha desarrollado en los últimos veinte años, mientras que la segunda refleja la población por estratos de edad de una ciudad de la corona metropolitana cuyo fuerte crecimiento se produjo en el último cuarto del siglo XX.

La ficha de cada municipio/zona aporta la siguiente información:

- 1) Identificación de las **localidades** que se integran en la misma Zona NUTS4 a la que pertenece el municipio.
- 2) **Superficie** y **densidad** de población.
- 3) Datos 2019 sobre la **población del municipio**: desde la evolución a lo largo de los últimos 10 años, hasta el crecimiento vegetativo.
- 4) Información sobre **movimiento de la población**: saldo migratorio y emigraciones al resto de Comunidades Autónomas.
- 5) Información sobre el **grado de juventud y envejecimiento** de la zona/municipio/CM, con datos sobre proporción de **dependencia y reemplazamiento**.
- 6) Se muestra, así mismo, la **evolución de la edad** media de dicha población y la evolución por tramos de edad de los residentes.

La presentación de esta información, igualmente descrita para todos los territorios que componen la CM y para la Región en su conjunto, permite comparar zonas y localidades. Así, es posible observar cómo evoluciona, por ejemplo, la población en edad de trabajar residente en municipios colindantes o de las mismas características, en una localidad con relación a la zona de la que forma parte, o bien en una determinada zona/municipio respecto al conjunto de la Comunidad de Madrid.

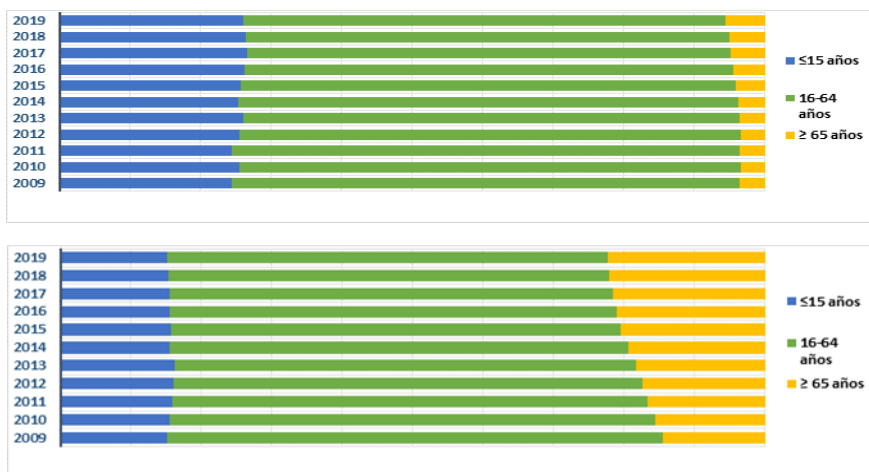



# FICHAS DATOS DEMOGRÁFICOS Y DE MERCADO DE TRABAJO MUNICIPIOS Y ZONAS NUTS4

## DATOS SOBRE EL MERCADO DE TRABAJO Y EL TEJIDO PRODUCTIVO



La ficha informa en este segundo bloque sobre dos grandes apartados:

1. Los **TRABAJADORES RESIDENTES** en ese territorio. Se refleja cómo ha evolucionado a lo largo de los años (desde 2009) la **población potencialmente activa** y la **desempleada**.

Para esta última variable se ha tenido en especial consideración la situación de pandemia provocada por el COVID-19, Por ello se ha hecho foco sobre las diferencias experimentadas en el número de **parados registrados entre marzo y octubre de 2020**.

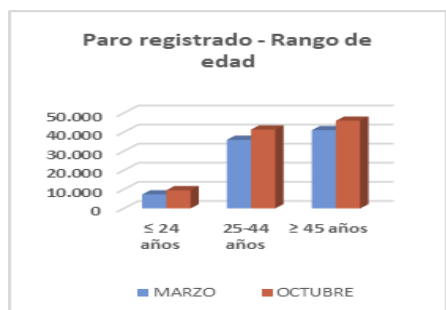

Se incorpora, además, información sobre **afiliación a la Seguridad Social de los trabajadores que residen en esa zona/ municipio**. En concreto, se calcula el peso que suponen respecto al total de la Región y se muestra su distribución atendiendo a la edad, a los 9 grupos de cotización y a las grandes ramas de actividad. Así, podemos observar, por ejemplo, las grandes diferencias existentes entre localidades.

Afiliados por grupo cotización [régimen general] [1/1/2020]

- Ingenieros/licenciados afiliados a la Seguridad Social
- Ingenieros técnicos, peritos y ayudantes titulados afiliados a la Seguridad Social
- Jefes administrativos y de taller afiliados a la Seguridad Social
- Ayudantes no titulados afiliados a la Seguridad Social
- Oficiales administrativos afiliados a la Seguridad Social
- Subalternos afiliados a la Seguridad Social
- Auxiliares administrativos afiliados a la Seguridad Social
- Oficiales de primera y segunda afiliados a la Seguridad Social
- Oficiales de tercera y especialistas afiliados a la Seguridad Social
- Peones afiliados a la Seguridad Social
- Menores de dieciocho años afiliados a la Seguridad Social
- Afiliados a la Seguridad Social sin grupo de cotización

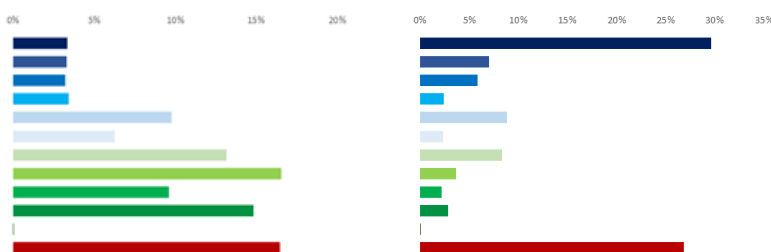

2. El **TEJIDO PRODUCTIVO** de la zona/municipio/CM. Se recogen los datos de **Unidades productivas radicadas en la localidad/zona/CM** y los **trabajadores que prestan su servicio en ellas**, con independencia de donde vivan.



**COMUNIDAD DE MADRID**

**FICHAS DATOS DEMOGRÁFICOS Y DE MERCADO DE TRABAJO MUNICIPIOS Y ZONAS NUTS4**

El análisis longitudinal del nº de unidades productivas y de ocupados en las mismas da pistas sobre la evolución del tamaño de las empresas. Si bien, esta variable se aborda con mayor profundidad a través de los gráficos que muestran el nº de unidades productivas y de ocupados por estratos de empleo. A este respecto, es interesante observar (ver ejemplo) cómo la distribución de los ocupados por tamaño de empresa cambia entre dos zonas de la Región.

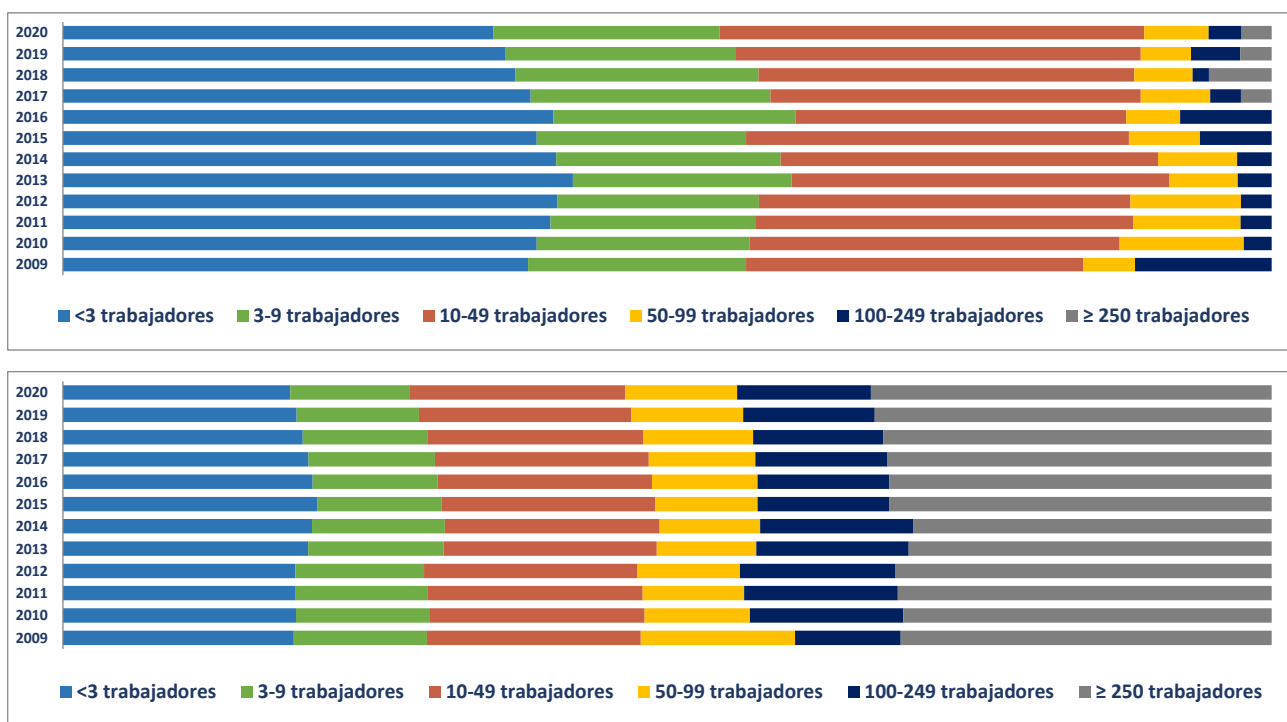

Para profundizarse en la comparación, se puede descender a los datos desagregados. En el punto 2e se cuantifican las Unidades productivas y sus ocupados para total de las actividades productivas (R-28 Colectivo empresarial).

**Porcentaje Unidades productivas y Ocupados por rama de actividad**

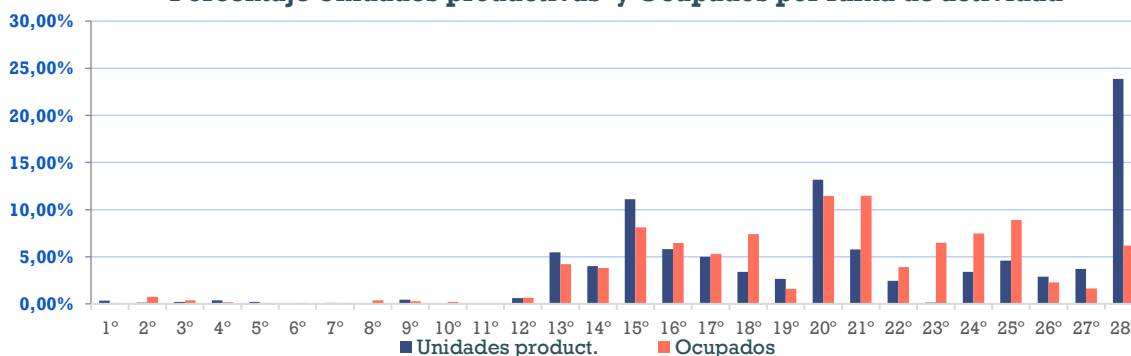

**COMUNIDAD  
DE MADRID**

## FICHAS DATOS DEMOGRÁFICOS Y DE MERCADO DE TRABAJO MUNICIPIOS Y ZONAS NUTS4

Ahora bien, una mejor aproximación al tejido productivo territorial exige hacer foco sobre las actividades más representativas por territorio y descender en su nivel descriptivo. A este objetivo responde el penúltimo apartado, en el que se identifican las **20 actividades económicas (R-66 Colectivo empresarial) con mayor volumen de unidades productivas y de trabajadores ocupados.**

Para concluir la ficha, se hace un **análisis comparativo** de unidades productivas y ocupados en esas 20 actividades económicas, mostrando gráficamente su **peso en el municipio de referencia, Zona NUTS4 y Comunidad de Madrid.** Esta información ayuda a valorar el grado de especialización sectorial respecto a ámbitos territoriales más amplios, como puede apreciarse en el caso que se toma como ejemplo.

### Ranking para Villacañeros

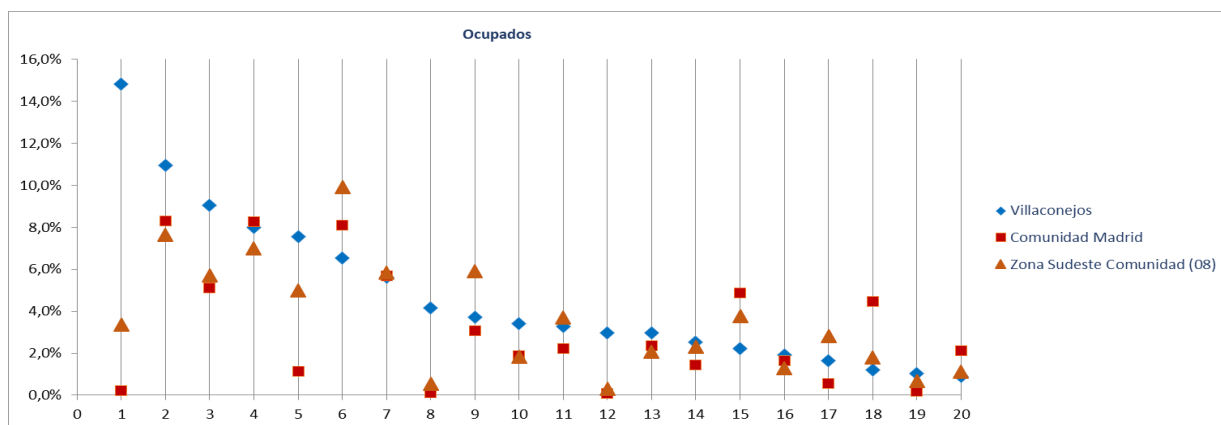

Ranking 20 actividades económicas con más **OCUPADOS** [R-66 Colectivo empresarial] [1 €]

- 1º Agricultura, ganadería, caza, selvicultura y pesca
- 2º Comercio minorista (excepto vehículos)
- 3º Comercio mayorista e intermediarios del comercio (exc. vehículos)
- 4º Actividades sanitarias y de servicios sociales
- 5º Transporte terrestre de mercancías y por tubería
- 6º Educación
- 7º Servicios de comidas y bebidas
- 8º Industria de la confección y la peletería
- 9º Actividades de construcción especializada
- 10º Reparación y otros servicios personales
- 11º Construcción general
- 12º Elaboración de bebidas e industria del tabaco
- 13º Actividades artísticas, recreativas y de entretenimiento
- 14º Comercio y reparación de vehículos
- 15º Admón pública, defensa, seguridad social y organismos extraterritoriales
- 16º Intermediación financiera excepto seguros y fondos de pensiones
- 17º Fabricación de productos metálicos, excepto maquinaria y equipo
- 18º Actividades de los hogares
- 19º Fabricación de muebles
- 20º Actividades jurídicas y de contabilidad





---

## *Fichas Radiografía de las zonas NUTS4 madrileñas*

---

### *Zona Sierra Sur (10)*



Cadalso de los Vidrios

Cenicientos

Chapinería

Colmenar del Arroyo

Fresnedillas de la Oliva

Navalagamella

Navas del Rey

Pelayos de la Presa

Robledo de Chavela

Rozas de Puerto Real

San Martín de Valdeiglesias

Santa María de la Alameda

Valdemaqueda

Zarzalejo

Radiografía de las zonas NUTS4 madrileñas

**BLOQUE 1. Datos geográficos y demográficos**

**Zona Sierra Sur (10)**

Cadalso de los Vidrios, Cenicientos, Colmenar del Arroyo, Chapinería, Fresnedillas de la Oliva, Navalagamella, Navas del Rey, Pelayos de la Presa, Robledo de Chavela, Rozas de Puerto Real, San Martín de Valdeiglesias, Santa María de la Alameda, Valdemaqueada, Zarzalejo



# Sierra Sur

Superficie (Km <sup>2</sup> )	741,2
Densidad de población (1 enero 2019) [habitantes/km2]	48

Evolución 2007-2019 de la población empadronada [personas] [datos a 1 de enero de cada año]

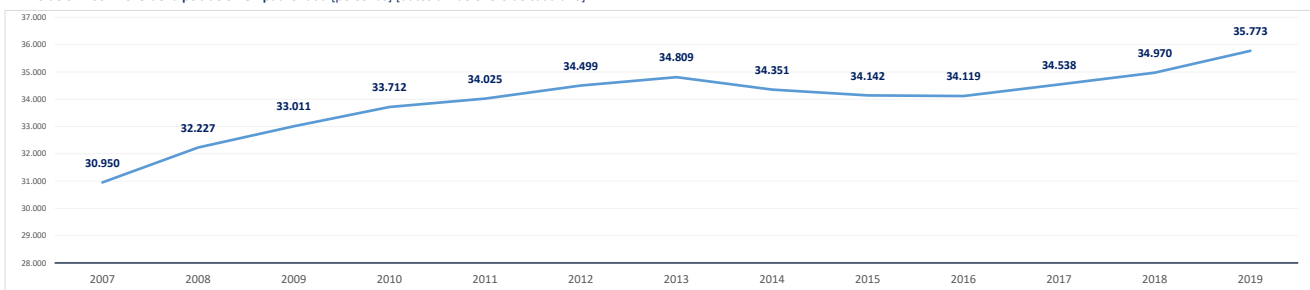

Población empadronada (1 enero 2019) [personas]	35.773
Edad media de la población (2019) [años]	43,3

Población 16-30 años (1 enero 2019) [personas]	5.317
[% respecto del total de la población]	14,9%
Población extranjera (1 enero 2019) [personas]	5.302
[% respecto del total de la población]	14,8%

Grado de juventud de la población (población ≤ 15 años) (1 enero 2019) [%]	15,5%	Nut: 15,5%	CM: 15,3%
Grado de envejecimiento de la población (población ≥ 65 años) (1 enero 2019) [%]	19,5%	Nut: 19,5%	CM: 17,7%
Proporción de dependencia (1 enero 2019) [ratio:(poblac ≤15 años+≥65 años)/(poblac 16-64 años)]	0,54	Nut: 0,54	CM: 0,49
Proporción de reemplazamiento (1 enero 2019) [ratio: (población 16-40 años) / (población 41-65 años)]	0,74	Nut: 0,74	CM: 0,81

Crecimiento de la población empadronada [%] [enero 2018-enero 2019]	2,3%
Crecimiento vegetativo (2018) [número] [nacimientos - defunciones] [enero 2018-enero 2019]	-82
Emigraciones al resto de Comunidades Autónomas (2019) [número de bajas en el Padrón en la CM]	534
Saldo migratorio (2019) [número: inmigración - emigración.]	950

Evolución 2007-2019 de la edad media de la población [años] [datos a 1 de enero de cada año]

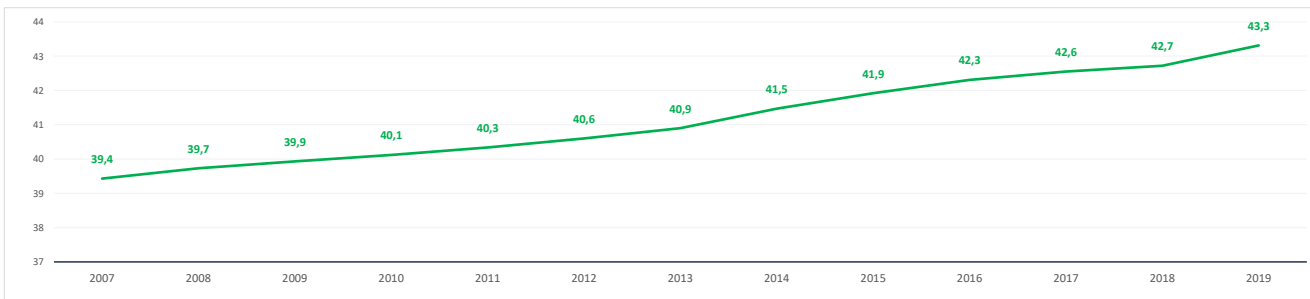

Evolución 2009-2019 de la población ≤ 15 años y ≥ 65 años [%] [datos a 1 de enero de cada año]

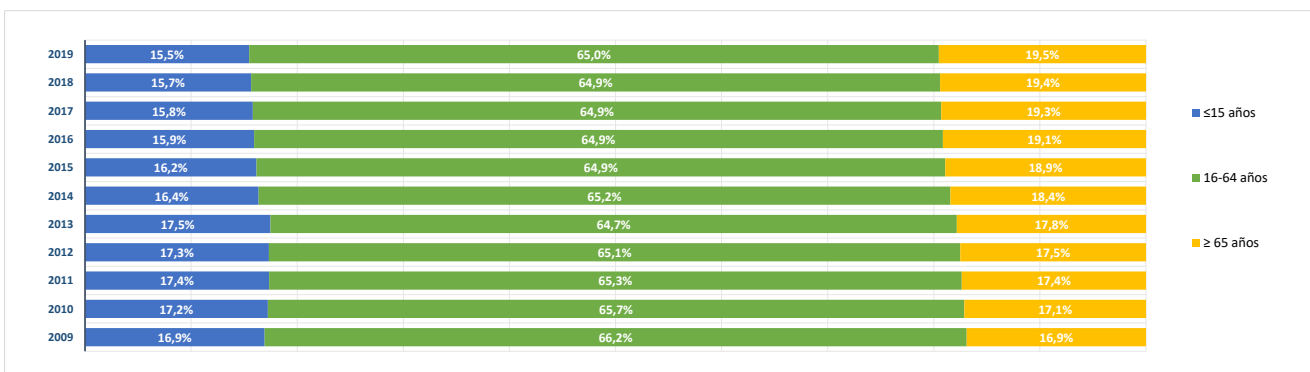

**BLOQUE 2. Mercado de trabajo y tejido productivo**

**Zona Sierra Sur (10)**

Cadalso de los Vidrios, Cenicientos, Colmenar del Arroyo, Chapinería, Fresnedillas de la Oliva, Navalagamella, Navas del Rey, Pelayos de la Presa, Robledo de Chavela, Rozas de Puerto Real, San Martín de Valdeiglesias, Santa María de la Alameda, Valdemaqueada, Zarzalejo



# Sierra Sur

**1. Mercado de trabajo: datos sobre trabajadores RESIDENTES en la zona/municipio**

**1a. Población de 16 a 64 años**

Población de 16-64 años [potencialmente activa] [Padrón municipal] [1 de enero 2019] **22.875**

% sobre el total de la Comunidad de Madrid **0,5%**

Evolución de la población de 16-64 años [en la zona o municipio de residencia]

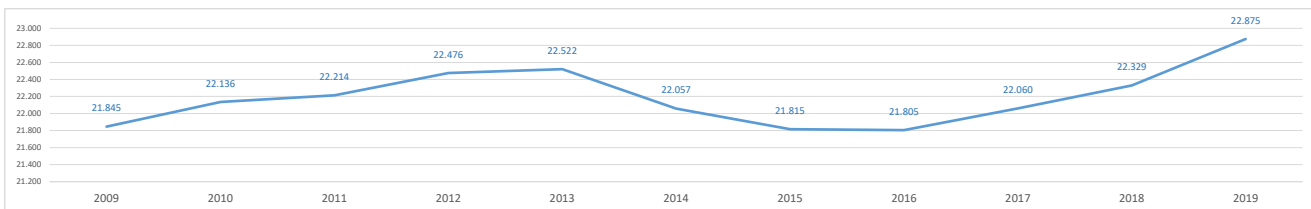

**1b. Paro registrado**

Evolución del número de parados registrados (en la zona o municipio de residencia)

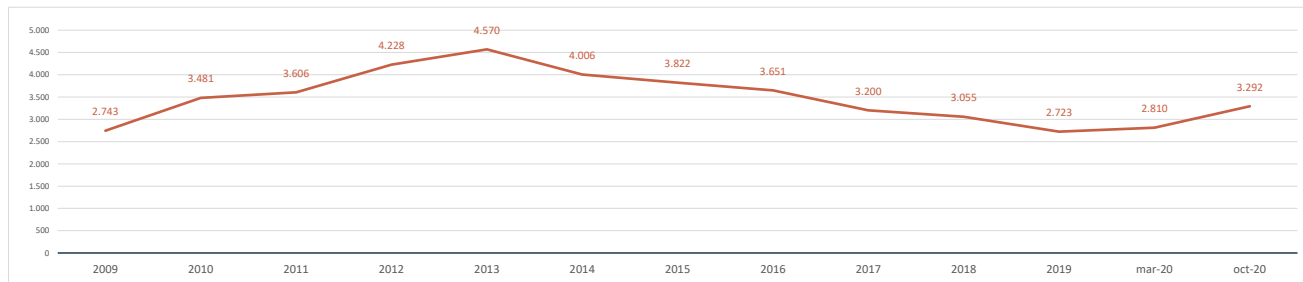

Impacto de la pandemia COVID-19 sobre el paro registrado (periodo marzo-octubre 2020)

Parados registrados (31 marzo 2020) [zona/municipio de residencia] **2.810**

Parados registrados, edad ≤ 24 años	273
Parados registrados, edad 25-44 años	1.086
Parados registrados, edad ≥ 45 años	1.451

Parados registrados, hombres	1.262
Parados registrados, mujeres	1.548

Parados registrados (31 octubre 2020) [zona/municipio de residencia] **3.292**

Parados registrados, edad ≤ 24 años	379
Parados registrados, edad 25-44 años	1.279
Parados registrados, edad ≥ 45 años	1.634

Parados registrados, hombres	1.477
Parados registrados, mujeres	1.815

Gráfico comparativo Paro registrado en Marzo y Octubre por Rango de Edad y Sexo

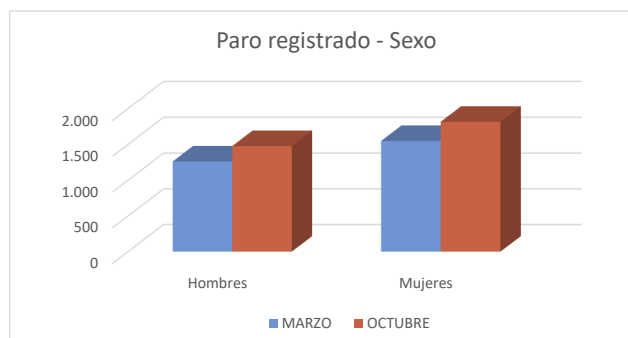
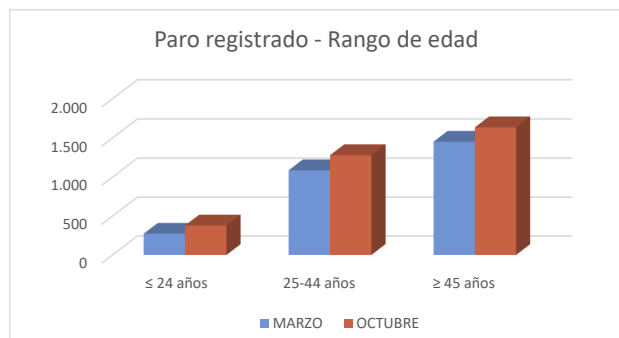

**1c. Afiliados a la Seguridad Social por municipio de residencia del trabajador**

**Total Afiliados a la Seguridad Social**, por ubicación **residencia** (1 enero 2020) **11.679**  
 % sobre el total de la Comunidad de Madrid **0,35%**

Afiliados por intervalo de edad (1/1/2020)	N	%
● Afiliados a la Seguridad Social < 30 años	1.753	15,0%
● Afiliados a la Seguridad Social 30-49 años	6.071	52,0%
● Afiliados a la Seguridad Social ≥ 50 años	3.855	33,0%

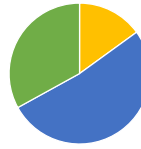

Afiliados por grupo cotización [régimen general] [1/1/2020]	N	%
● Ingenieros/licenciados afiliados a la Seguridad Social	532	4,6%
● Ingenieros técnicos, peritos y ayudantes titulados afiliados a la Seguridad Social	492	4,2%
● Jefes administrativos y de taller afiliados a la Seguridad Social	398	3,4%
● Ayudantes no titulados afiliados a la Seguridad Social	384	3,3%
● Oficiales administrativos afiliados a la Seguridad Social	940	8,0%
● Subalternos afiliados a la Seguridad Social	801	6,9%
● Auxiliares administrativos afiliados a la Seguridad Social	1.495	12,8%
● Oficiales de primera y segunda afiliados a la Seguridad Social	1.652	14,1%
● Oficiales de tercera y especialistas afiliados a la Seguridad Social	942	8,1%
● Peones afiliados a la Seguridad Social	1.450	12,4%
● Menores de dieciocho años afiliados a la Seguridad Social	4	0,0%
● Afiliados a la Seguridad Social sin grupo de cotización	2.589	22,2%

Afiliados por rama de actividad (municipio de residencia) (1/1/2020)	N	%
● Afiliados Seguridad Social, rama agricultura y ganadería	298	2,6%
● Afiliados Seguridad Social, rama minería, industria y energía	708	6,1%
● Afiliados Seguridad Social, rama de construcción	1.352	11,6%
● Afiliados Seguridad Social, rama de servicios de distribución y hostelería	3.126	26,8%
● Afiliados Seguridad Social, rama de servicios a empresas y financieros	2.072	17,7%
● Afiliados Seguridad Social, rama de otros servicios	4.123	35,3%

**2. Mercado de trabajo: Tejido productivo de la zona/municipio (UNIDADES PRODUCTIVAS y OCUPADOS de esas Unidades productivas)**

**2a. Nº total de UNIDADES PRODUCTIVAS situadas en la zona/municipio**

**Unidades productivas** [colectivo empresarial] [1 de enero 2020] **3.342**  
 % sobre el total de la Comunidad de Madrid **0,4%**

**2b. Nº de OCUPADOS en las unidades productivas situadas en la zona/municipio**

**Nº de ocupados** [Colectivo empresarial] [1 de enero 2020] **9.174**  
 % sobre el total de la Comunidad de Madrid **0,3%**

**2c. Evolución del nº total de UNIDADES PRODUCTIVAS y de OCUPADOS situados en la zona/municipio**

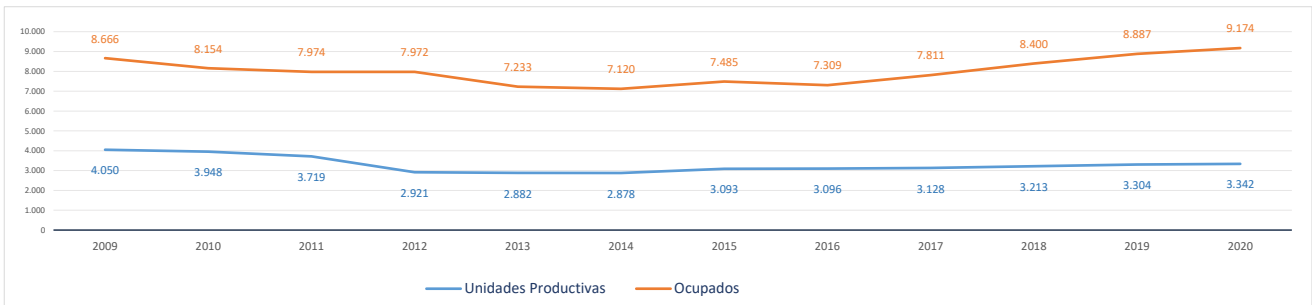

Evolución cronológica de las UNIDADES PRODUCTIVAS en el municipio, la zona y la Región

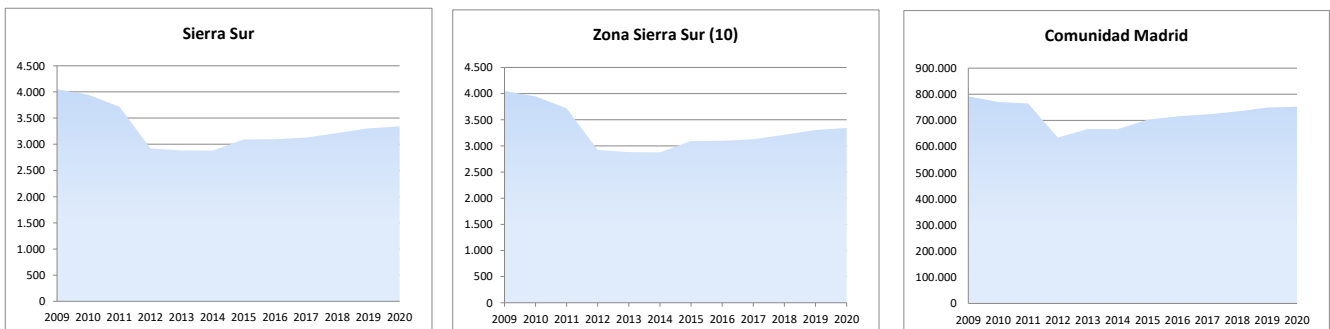

**2d. Análisis por estrato de empleo**

Evolución del nº de **UNIDADES PRODUCTIVAS** situadas en la zona/municipio, según estrato de empleo 2009-2020 [datos a 1 de enero de cada año]

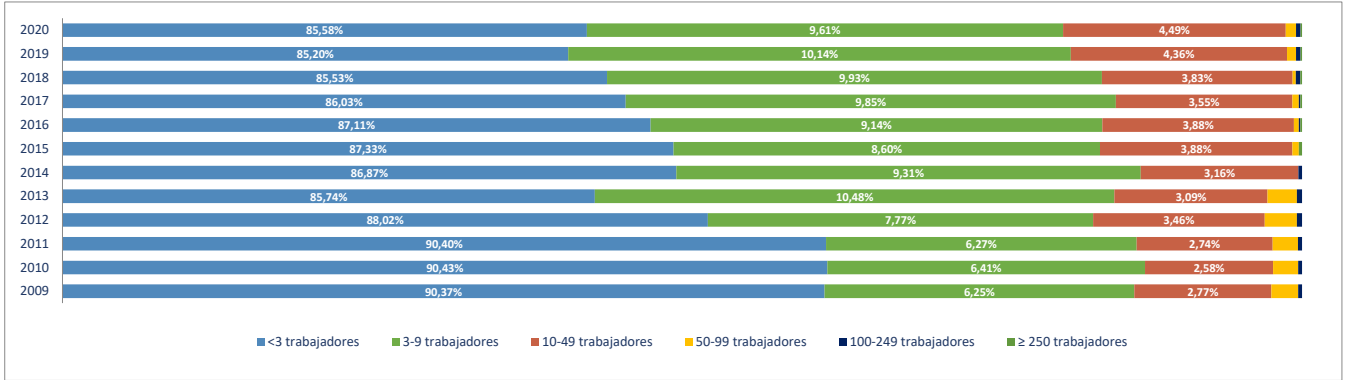

Evolución del nº de **OCUPADOS EN LAS UNIDADES PRODUCTIVAS** situadas en la zona/municipio, según estrato de empleo 2009-2020 [ a 1 de enero de cada año]

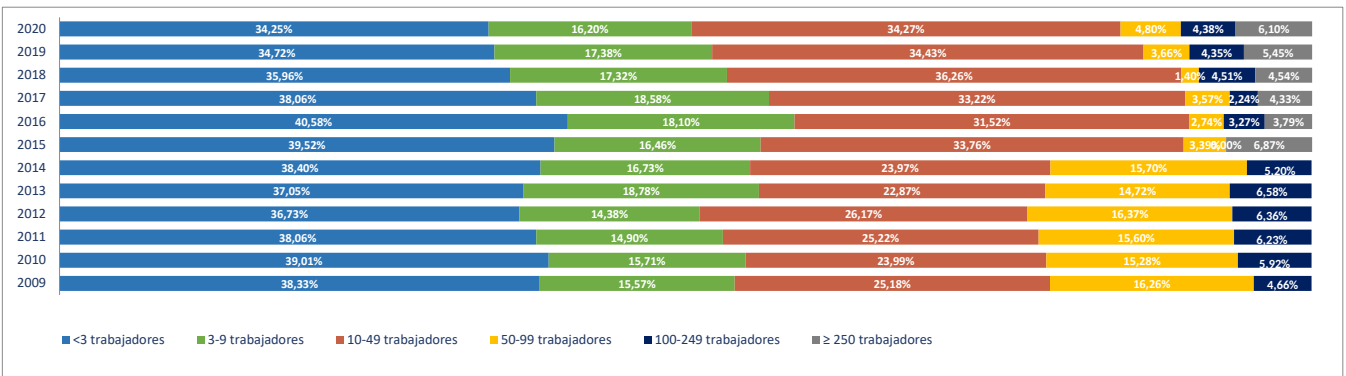

**2e. Unidades productivas y ocupados por rama de actividad**

Total Rama de actividad en 2020 [R-28 Colectivo empresarial]	Unidades product.	%	Ocupados	%
1ª Agricultura, ganadería, caza, selvicultura y pesca	187	5,60%	267	2,91%
2ª Minería, electricidad y agua	38	1,14%	137	1,49%
3ª Industria de la alimentación, bebidas y tabaco	51	1,53%	326	3,55%
4ª Industria textil, de la confección, cuero y calzado	8	0,24%	9	0,10%
5ª Metálicas básicas e intermedias	37	1,11%	90	0,98%
6ª Construcción de maquinaria y equipo mecánico	14	0,42%	17	0,19%
7ª Construcción de maquinaria y equipo eléctrico, electrónico y óptico	2	0,06%	2	0,02%
8ª Fabricación de material de transporte	0	0,00%	0	0,00%
9ª Industria del papel y artes gráficas	10	0,30%	12	0,13%
10ª Industria química, coquerías y refino de petróleo	2	0,06%	2	0,02%
11ª Fabricación de otros productos minerales no metálicos	14	0,42%	18	0,20%
12ª Industria de la madera, el caucho y otras industrias manufactureras	29	0,87%	38	0,41%
13ª Construcción	613	18,34%	1.180	12,86%
14ª Comercio mayorista e intermediarios del comercio (exc. vehículos)	118	3,53%	233	2,54%
15ª Comercio minorista y comercio y reparación de vehículos	567	16,97%	1.045	11,39%
16ª Hostelería	307	9,19%	578	6,30%
17ª Transporte y almacenamiento	135	4,04%	279	3,04%
18ª Información y comunicaciones	39	1,17%	70	0,76%
19ª Actividades Inmobiliarias	34	1,02%	37	0,40%
20ª Actividades profesionales, científicas y técnicas	195	5,83%	240	2,62%
21ª Actividades administrativas y servicios auxiliares	173	5,18%	1.057	11,52%
22ª Actividades financieras y de seguros	62	1,86%	167	1,82%
23ª Admón publica, defensa, seguridad social y organismos extraterritoriales	20	0,60%	354	3,86%
24ª Educación	134	4,01%	1.197	13,05%
25ª Actividades sanitarias y de servicios sociales	125	3,74%	1.149	12,52%
26ª Actividades artísticas, recreativas y de entretenimiento	110	3,29%	265	2,89%
27ª Reparación y otros servicios personales	132	3,95%	169	1,84%
28ª Actividades asociativas y de los hogares	186	5,57%	236	2,57%

Porcentaje de Unidades productivas y Ocupados por rama de actividad

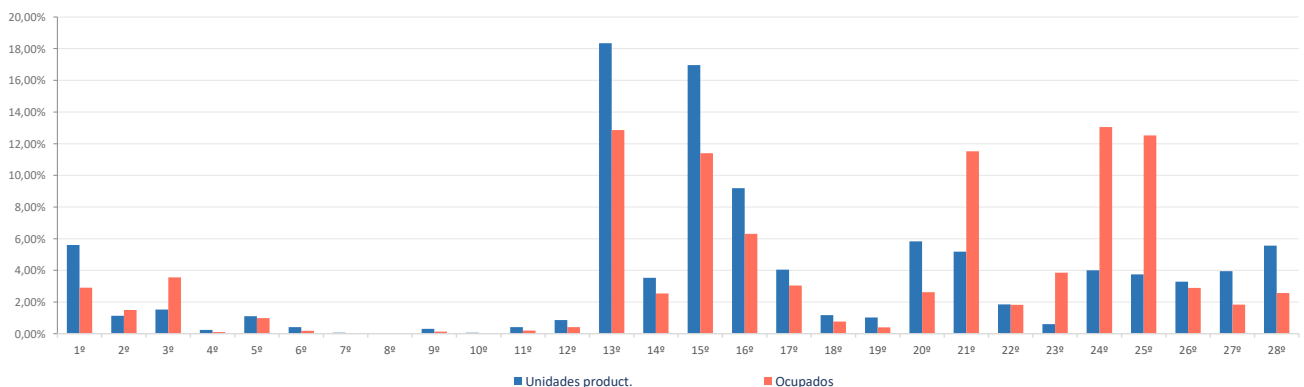

**Ranking 20 actividades económicas con más UNIDADES PRODUCTIVAS** [R-66 Colectivo empresarial] [1 enero 2020]

1º	Comercio minorista (excepto vehículos)	420
2º	Actividades de construcción especializada	376
3º	Servicios de comidas y bebidas	275
4º	Construcción general	237
5º	Agricultura, ganadería, caza, selvicultura y pesca	187
6º	Actividades de los hogares	177
7º	Comercio y reparación de vehículos	147
8º	Educación	134
9º	Otras actividades administrativas	132
10º	Reparación y otros servicios personales	132
11º	Actividades sanitarias y de servicios sociales	125
12º	Comercio mayorista e intermediarios del comercio (exc. vehículos)	118
13º	Actividades artísticas, recreativas y de entretenimiento	110
14º	Otras actividades profesionales	77
15º	Transporte terrestre de mercancías y por tubería	75
16º	Actividades jurídicas y de contabilidad	58
17º	Transporte terrestre de viajeros	47
18º	Actividades de alquiler	41
19º	Actividades auxiliares a los servicios financieros y a los seguros	39
20º	Fabricación de productos metálicos, excepto maquinaria y equipo	35

**Comparativa 20 actividades económicas con más UNIDADES PRODUCTIVAS en el municipio, la zona y la Región** [R-66 Colectivo empresarial] [1 enero 2020]

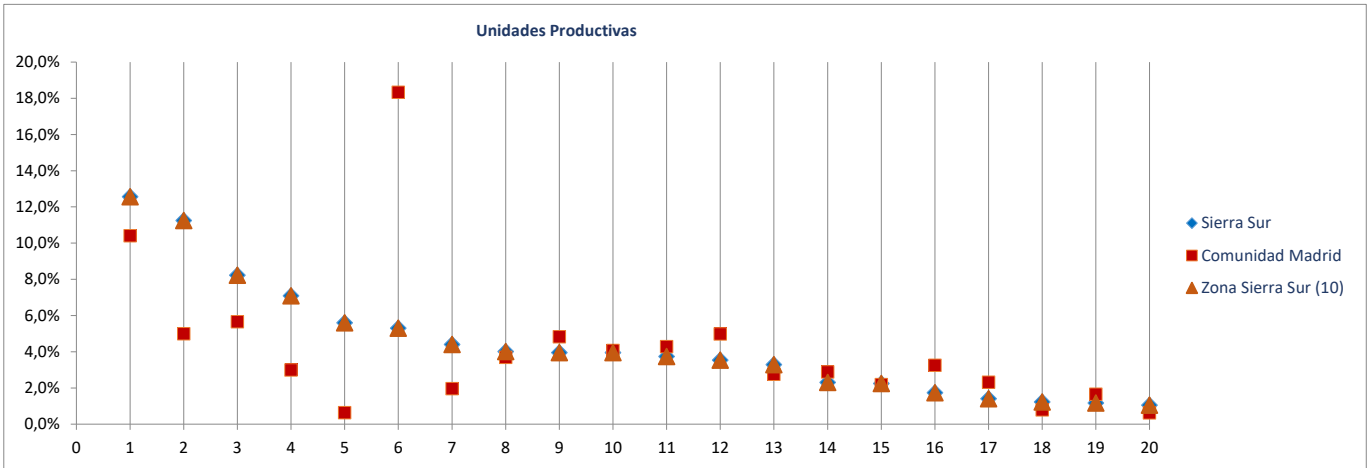

**Ranking 20 actividades económicas con más OCUPADOS** [R-66 Colectivo empresarial] [1 enero 2020]

1º	Educación	1.197
2º	Actividades sanitarias y de servicios sociales	1.149
3º	Actividades de alquiler	861
4º	Comercio minorista (excepto vehículos)	760
5º	Actividades de construcción especializada	685
6º	Servicios de comidas y bebidas	499
7º	Construcción general	495
8º	Admón pública, defensa, seguridad social y organismos extraterritoriales	354
9º	Comercio y reparación de vehículos	285
10º	Agricultura, ganadería, caza, selvicultura y pesca	267
11º	Actividades artísticas, recreativas y de entretenimiento	265
12º	Comercio mayorista e intermediarios del comercio (exc. vehículos)	233
13º	Actividades de los hogares	207
14º	Otras actividades administrativas	196
15º	Reparación y otros servicios personales	169
16º	Transporte terrestre de mercancías y por tubería	136
17º	Industrias lácteas	133
18º	Intermediación financiera excepto seguros y fondos de pensiones	118
19º	Transporte terrestre de viajeros	115
20º	Industrias cárnicas	96

**Comparativa 20 actividades económicas con más OCUPADOS en el municipio, la zona y la Región** [R66 - Colectivo empresarial] [1 enero 2020]

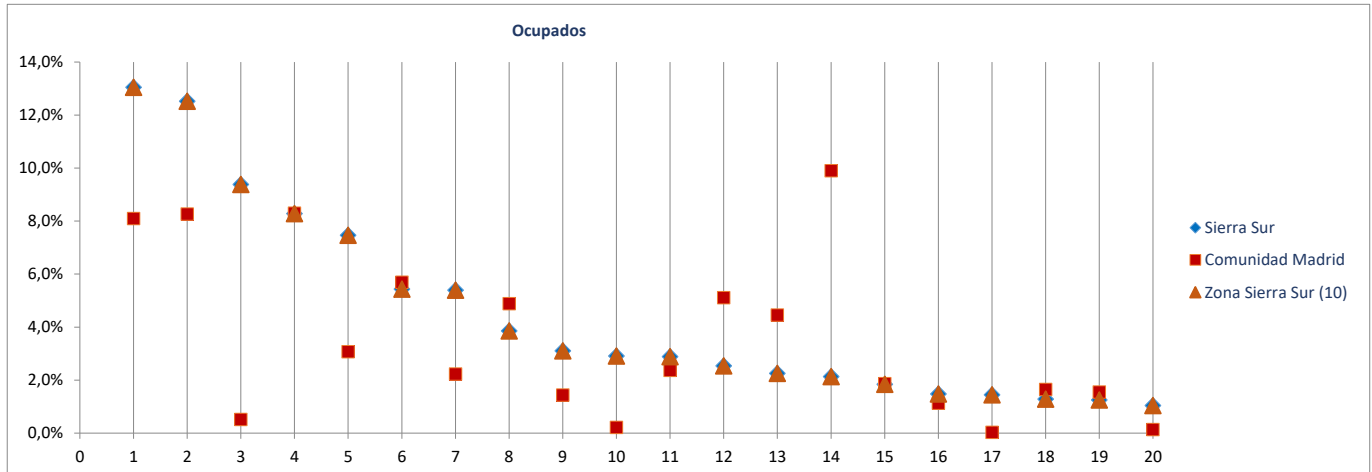

Radiografía de las zonas NUTS4 madrileñas

**BLOQUE 1. Datos geográficos y demográficos**

**Zona Sierra Sur (10)**

Cadalso de los Vidrios, Cenicientos, Colmenar del Arroyo, Chapinería, Fresnedillas de la Oliva, Navalagamella, Navas del Rey, Pelayos de la Presa, Robledo de Chavela, Rozas de Puerto Real, San Martín de Valdeiglesias, Santa María de la Alameda, Valdemaqueada, Zarzalejo



# Cadalso de los Vidrios

Superficie (Km <sup>2</sup> )	47,9
Densidad de población (1 enero 2019) [habitantes/km2]	63

Evolución 2007-2019 de la población empadronada [personas] [datos a 1 de enero de cada año]

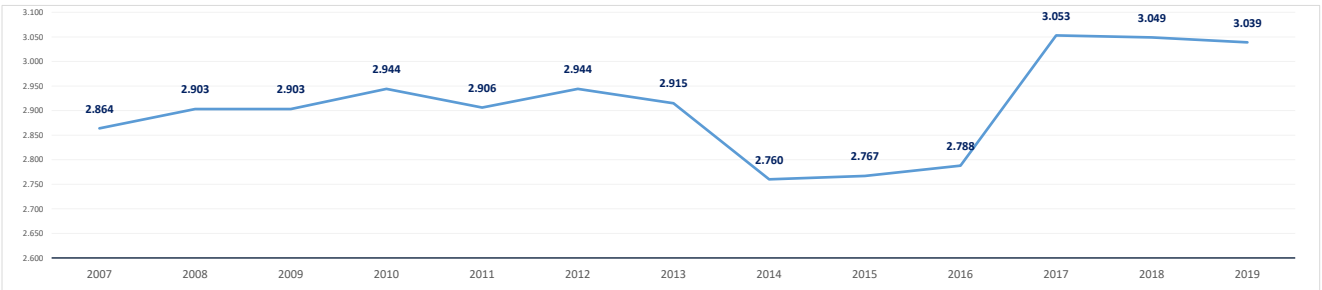

Población empadronada (1 enero 2019) [personas]	3.039
Edad media de la población (2019) [años]	43,5

Población 16-30 años (1 enero 2019) [personas]	476
[% respecto del total de la población]	15,7%
Población extranjera (1 enero 2019) [personas]	524
[% respecto del total de la población]	17,2%

Grado de juventud de la población (población ≤ 15 años) (1 enero 2019) [%]	14,6%	Nut: 15,5%	CM: 15,3%
Grado de envejecimiento de la población (población ≥ 65 años) (1 enero 2019) [%]	21,5%	Nut: 19,5%	CM: 17,7%
Proporción de dependencia (1 enero 2019) [ratio:(poblac ≤15 años+≥65 años)/(poblac 16-64 años)]	0,56	Nut: 0,54	CM: 0,49
Proporción de reemplazamiento (1 enero 2019) [ratio: (población 16-40 años) / (población 41-65 años)]	0,83	Nut: 0,74	CM: 0,81

Crecimiento de la población empadronada [%] [enero 2018-enero 2019]	-0,3%
Crecimiento vegetativo (2018) [número] [nacimientos - defunciones] [enero 2018-enero 2019]	-31
Emigraciones al resto de Comunidades Autónomas (2019) [número de bajas en el Padrón en la CM]	30
Saldo migratorio (2019) [número: inmigración - emigración.]	71

Evolución 2007-2019 de la edad media de la población [años] [datos a 1 de enero de cada año]

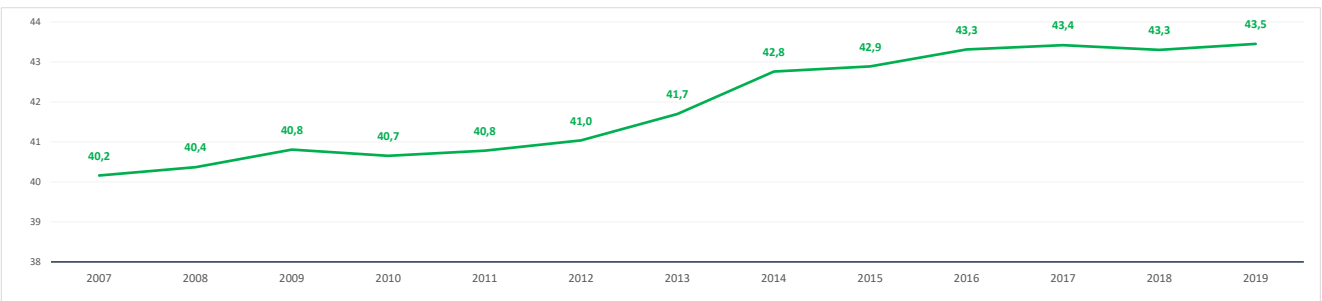

Evolución 2009-2019 de la población ≤ 15 años y ≥ 65 años [%] [datos a 1 de enero de cada año]

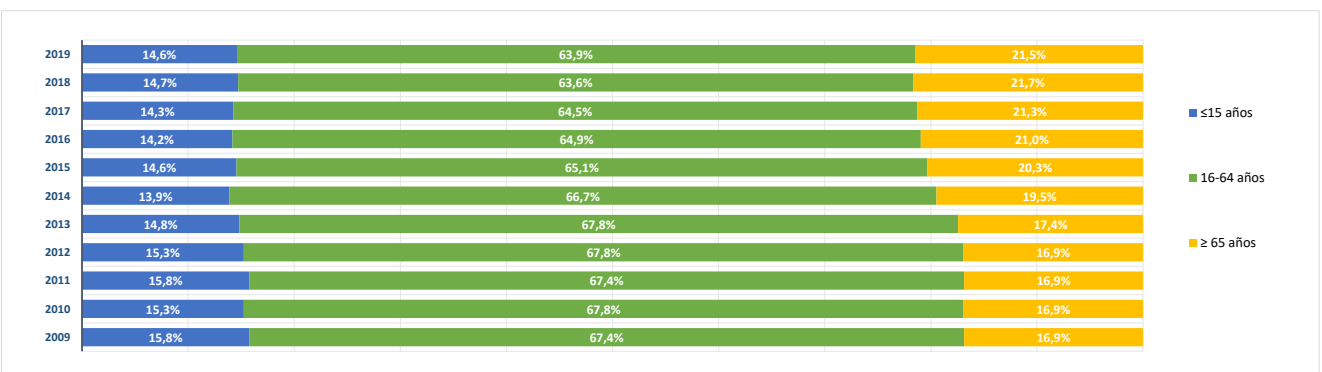

**BLOQUE 2. Mercado de trabajo y tejido productivo**

**Zona Sierra Sur (10)**

Cadalso de los Vidrios, Cenicientos, Colmenar del Arroyo, Chapinería, Fresnedillas de la Oliva, Navalagamella, Navas del Rey, Pelayos de la Presa, Robledo de Chavela, Rozas de Puerto Real, San Martín de Valdeiglesias, Santa María de la Alameda, Valdemaqueada, Zarzalejo



# Cadalso de los Vidrios

**1. Mercado de trabajo: datos sobre trabajadores RESIDENTES en la zona/municipio**

**1a. Población de 16 a 64 años**

Población de 16-64 años [potencialmente activa] [Padrón municipal] [1 de enero 2019] **1.910**

% sobre el total de la Comunidad de Madrid **0,0%**

Evolución de la población de 16-64 años [en la zona o municipio de residencia]

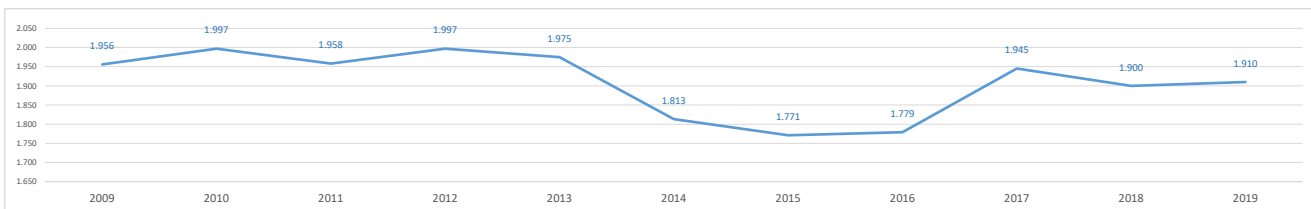

**1b. Paro registrado**

Evolución del número de parados registrados (en la zona o municipio de residencia)

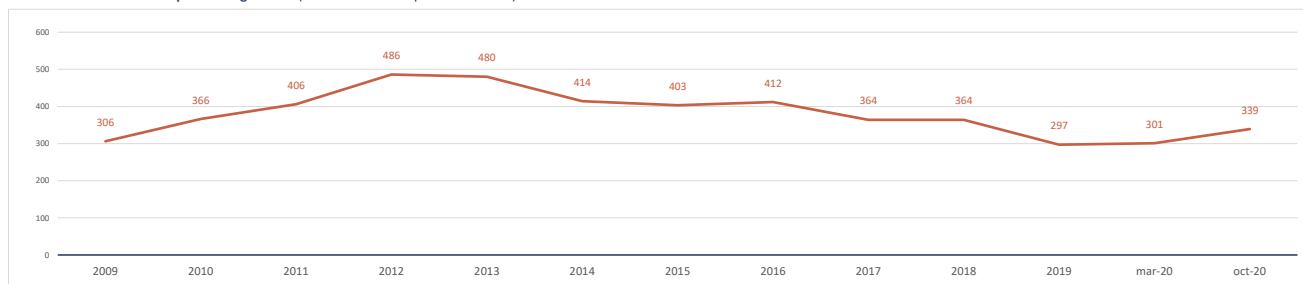

Impacto de la pandemia COVID-19 sobre el paro registrado (periodo marzo-octubre 2020)

Parados registrados (31 marzo 2020) [zona/municipio de residencia] **301**

Parados registrados, edad ≤ 24 años	35
Parados registrados, edad 25-44 años	118
Parados registrados, edad ≥ 45 años	148
Parados registrados, hombres	133
Parados registrados, mujeres	168

Parados registrados (31 octubre 2020) [zona/municipio de residencia] **339**

Parados registrados, edad ≤ 24 años	51
Parados registrados, edad 25-44 años	128
Parados registrados, edad ≥ 45 años	160
Parados registrados, hombres	156
Parados registrados, mujeres	183

Gráfico comparativo Paro registrado en Marzo y Octubre por Rango de Edad y Sexo

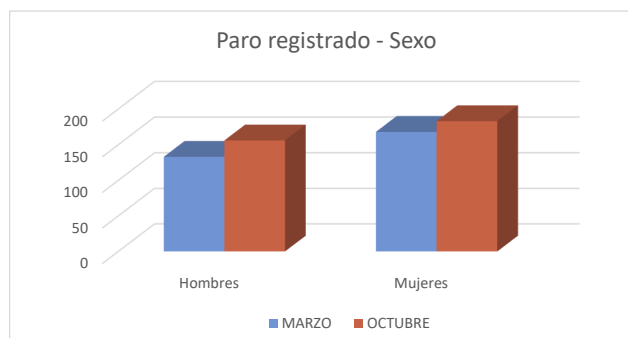
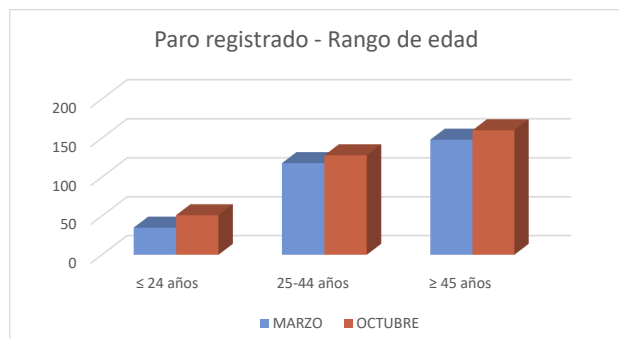



### 1c. Afiliados a la Seguridad Social por municipio de residencia del trabajador

**Total Afiliados a la Seguridad Social**, por ubicación **residencia** (1 enero 2020) **977**  
 % sobre el total de la Comunidad de Madrid **0,03%**

Afiliados por intervalo de edad (1/1/2020)	N	%
● Afiliados a la Seguridad Social < 30 años	162	16,6%
● Afiliados a la Seguridad Social 30-49 años	508	52,0%
● Afiliados a la Seguridad Social ≥ 50 años	307	31,4%

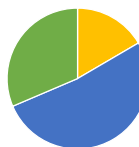

Afiliados por grupo cotización [régimen general] [1/1/2020]	N	%
● Ingenieros/licenciados afiliados a la Seguridad Social	20	2,0%
● Ingenieros técnicos, peritos y ayudantes titulados afiliados a la Seguridad Social	47	4,8%
● Jefes administrativos y de taller afiliados a la Seguridad Social	29	3,0%
● Ayudantes no titulados afiliados a la Seguridad Social	56	5,7%
● Oficiales administrativos afiliados a la Seguridad Social	61	6,2%
● Subalternos afiliados a la Seguridad Social	111	11,4%
● Auxiliares administrativos afiliados a la Seguridad Social	101	10,3%
● Oficiales de primera y segunda afiliados a la Seguridad Social	129	13,2%
● Oficiales de tercera y especialistas afiliados a la Seguridad Social	91	9,3%
● Peones afiliados a la Seguridad Social	139	14,2%
● Menores de dieciocho años afiliados a la Seguridad Social	0	0,0%
● Afiliados a la Seguridad Social sin grupo de cotización	193	19,8%

Afiliados por rama de actividad (municipio de residencia) (1/1/2020)	N	%
● Afiliados Seguridad Social, rama agricultura y ganadería	32	3,3%
● Afiliados Seguridad Social, rama minería, industria y energía	82	8,4%
● Afiliados Seguridad Social, rama de construcción	133	13,6%
● Afiliados Seguridad Social, rama de servicios de distribución y hostelería	220	22,5%
● Afiliados Seguridad Social, rama de servicios a empresas y financieros	125	12,8%
● Afiliados Seguridad Social, rama de otros servicios	385	39,4%

## 2. Mercado de trabajo: Tejido productivo de la zona/municipio (UNIDADES PRODUCTIVAS y OCUPADOS de esas Unidades productivas)

### 2a. Nº total de UNIDADES PRODUCTIVAS situadas en la zona/municipio

**Unidades productivas** [colectivo empresarial] [1 de enero 2020] **248**  
 % sobre el total de la Comunidad de Madrid **0,0%**

### 2b. Nº de OCUPADOS en las unidades productivas situadas en la zona/municipio

**Nº de ocupados** [Colectivo empresarial] [1 de enero 2020] **714**  
 % sobre el total de la Comunidad de Madrid **0,0%**

### 2c. Evolución del nº total de UNIDADES PRODUCTIVAS y de OCUPADOS situados en la zona/municipio

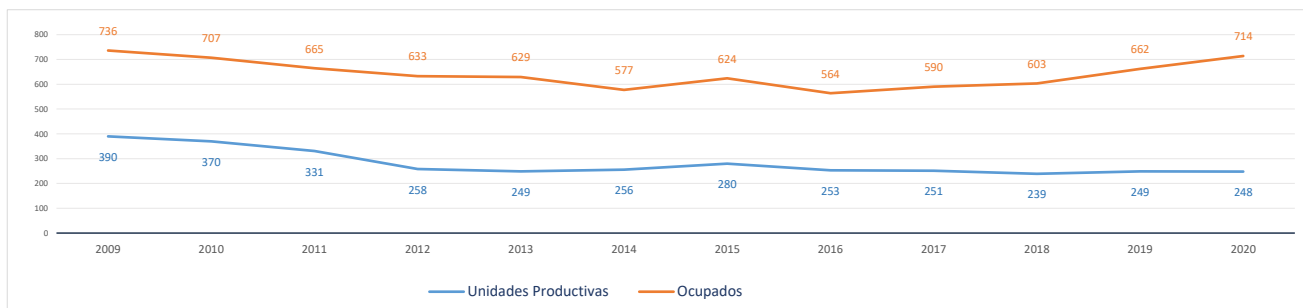

Evolución cronológica de las UNIDADES PRODUCTIVAS en el municipio, la zona y la Región

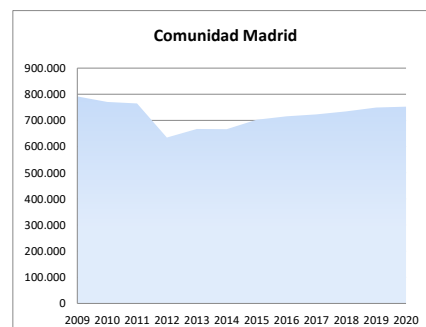
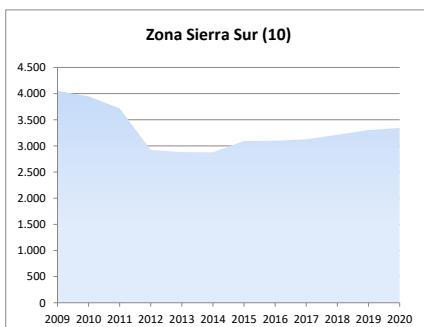
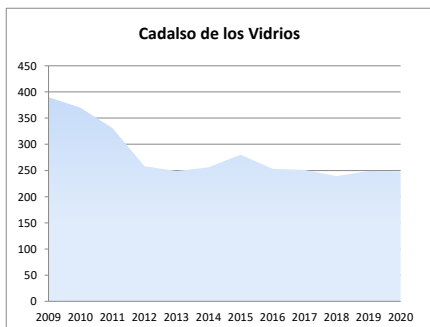

2d. Análisis por estrato de empleo

Evolución del nº de UNIDADES PRODUCTIVAS situadas en la zona/municipio, según estrato de empleo 2009-2020 [datos a 1 de enero de cada año]

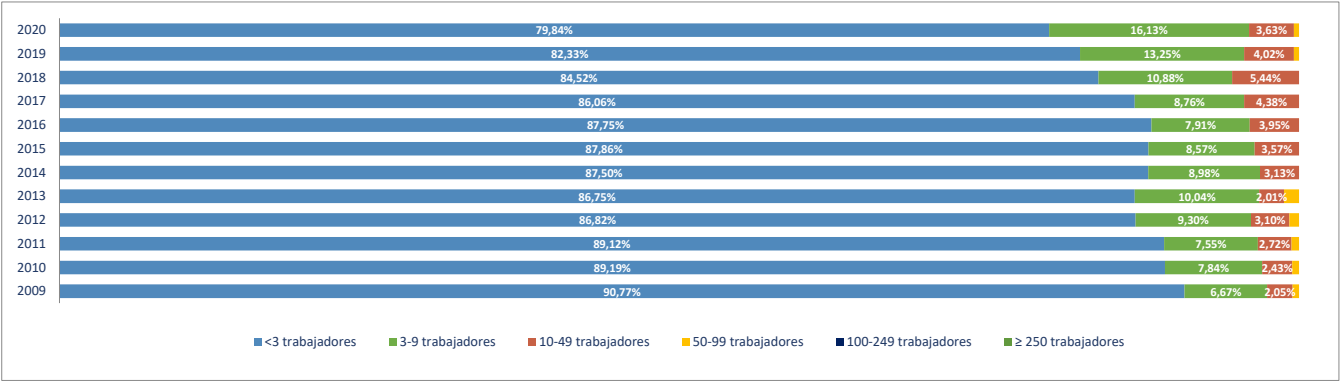

Evolución del nº de OCUPADOS EN LAS UNIDADES PRODUCTIVAS situadas en la zona/municipio, según estrato de empleo 2009-2020 [ a 1 de enero de cada año]

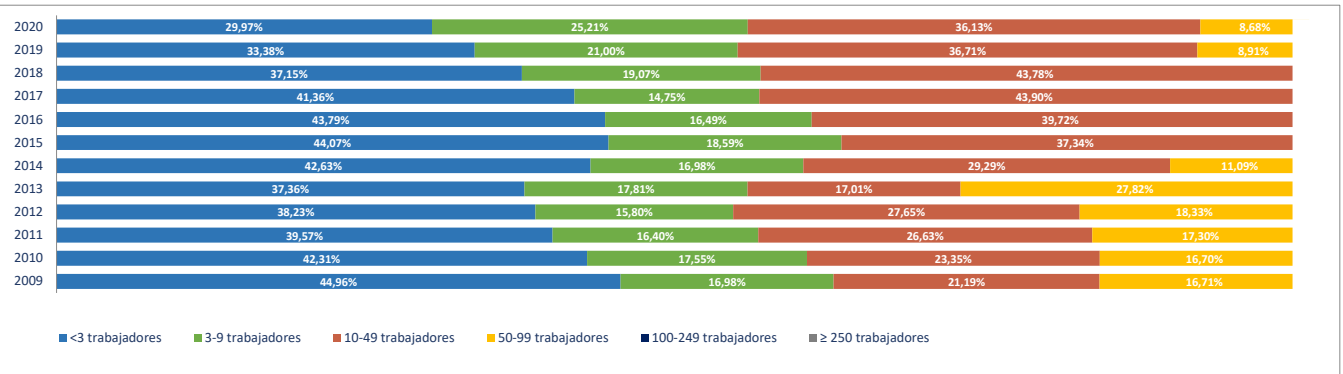

2e. Unidades productivas y ocupados por rama de actividad

Total Rama de actividad en 2020 [R-28 Colectivo empresarial]	Unidades product.	%	Ocupados	%
1ª Agricultura, ganadería, caza, selvicultura y pesca	13	5,24%	24	3,36%
2ª Minería, electricidad y agua	4	1,61%	41	5,74%
3ª Industria de la alimentación, bebidas y tabaco	12	4,84%	33	4,62%
4ª Industria textil, de la confección, cuero y calzado	1	0,40%	2	0,28%
5ª Metálicas básicas e intermedias	2	0,81%	2	0,28%
6ª Construcción de maquinaria y equipo mecánico	0	0,00%	0	0,00%
7ª Construcción de maquinaria y equipo eléctrico, electrónico y óptico	0	0,00%	0	0,00%
8ª Fabricación de material de transporte	0	0,00%	0	0,00%
9ª Industria del papel y artes gráficas	0	0,00%	0	0,00%
10ª Industria química, coquerías y refino de petróleo	0	0,00%	0	0,00%
11ª Fabricación de otros productos minerales no metálicos	6	2,42%	6	0,84%
12ª Industria de la madera, el caucho y otras industrias manufactureras	2	0,81%	2	0,28%
13ª Construcción	57	22,98%	90	12,61%
14ª Comercio mayorista e intermediarios del comercio (exc. vehículos)	8	3,23%	11	1,54%
15ª Comercio minorista y comercio y reparación de vehículos	38	15,32%	62	8,68%
16ª Hostelería	26	10,48%	44	6,16%
17ª Transporte y almacenamiento	10	4,03%	14	1,96%
18ª Información y comunicaciones	2	0,81%	3	0,42%
19ª Actividades Inmobiliarias	1	0,40%	1	0,14%
20ª Actividades profesionales, científicas y técnicas	9	3,63%	9	1,26%
21ª Actividades administrativas y servicios auxiliares	5	2,02%	6	0,84%
22ª Actividades financieras y de seguros	6	2,42%	18	2,52%
23ª Admón pública, defensa, seguridad social y organismos extraterritoriales	2	0,81%	39	5,46%
24ª Educación	7	2,82%	94	13,17%
25ª Actividades sanitarias y de servicios sociales	4	1,61%	136	19,05%
26ª Actividades artísticas, recreativas y de entretenimiento	7	2,82%	38	5,32%
27ª Reparación y otros servicios personales	12	4,84%	16	2,24%
28ª Actividades asociativas y de los hogares	14	5,65%	23	3,22%

Porcentaje de Unidades productivas y Ocupados por rama de actividad

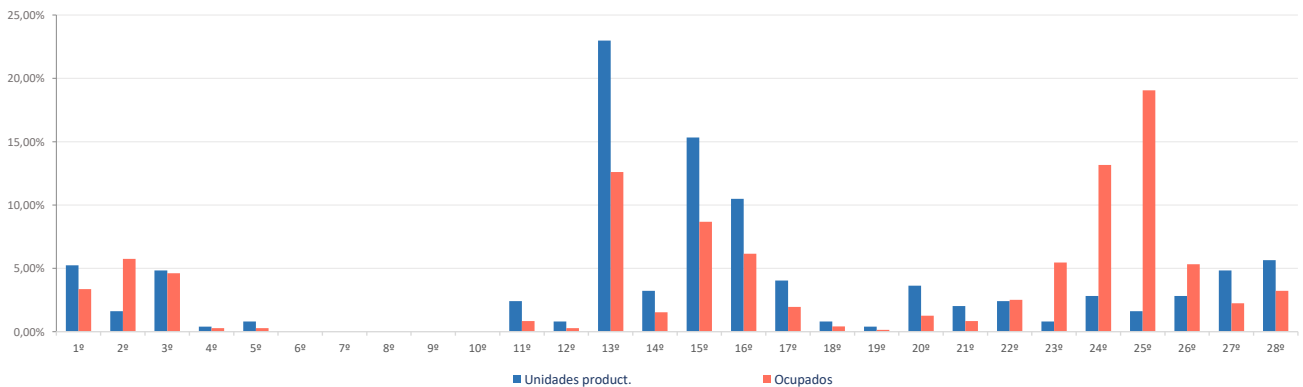

**Ranking 20 actividades económicas con más UNIDADES PRODUCTIVAS** [R-66 Colectivo empresarial] [1 enero 2020]

1º	Comercio minorista (excepto vehículos)	34
2º	Actividades de construcción especializada	31
3º	Construcción general	26
4º	Servicios de comidas y bebidas	23
5º	Actividades de los hogares	14
6º	Agricultura, ganadería, caza, selvicultura y pesca	13
7º	Reparación y otros servicios personales	12
8º	Transporte terrestre de mercancías y por tubería	10
9º	Comercio mayorista e intermediarios del comercio (exc. vehículos)	8
10º	Elaboración de bebidas e industria del tabaco	8
11º	Educación	7
12º	Actividades artísticas, recreativas y de entretenimiento	7
13º	Fabricación de vidrio y productos de otras industrias no metálicas	6
14º	Comercio y reparación de vehículos	4
15º	Servicios, ensayos y análisis técnicos	4
16º	Otras actividades administrativas	4
17º	Actividades sanitarias y de servicios sociales	4
18º	Actividades auxiliares a los servicios financieros y a los seguros	4
19º	Alojamientos	3
20º	Industrias extractivas	3

**Comparativa 20 actividades económicas con más UNIDADES PRODUCTIVAS en el municipio, la zona y la Región** [R-66 Colectivo empresarial] [1 enero 2020]

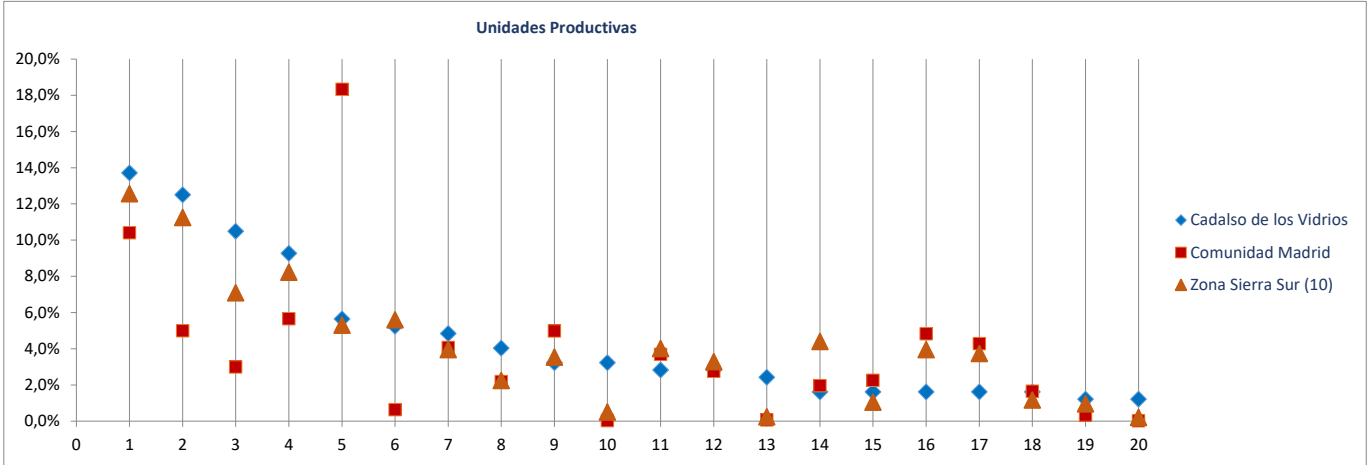

**Ranking 20 actividades económicas con más OCUPADOS** [R-66 Colectivo empresarial] [1 enero 2020]

1º	Actividades sanitarias y de servicios sociales	136
2º	Educación	94
3º	Comercio minorista (excepto vehículos)	56
4º	Construcción general	46
5º	Actividades de construcción especializada	44
6º	Servicios de comidas y bebidas	41
7º	Industrias extractivas	40
8º	Admón pública, defensa, seguridad social y organismos extraterritoriales	39
9º	Actividades artísticas, recreativas y de entretenimiento	38
10º	Agricultura, ganadería, caza, selvicultura y pesca	24
11º	Actividades de los hogares	23
12º	Otras industrias alimentarias	16
13º	Elaboración de bebidas e industria del tabaco	16
14º	Reparación y otros servicios personales	16
15º	Transporte terrestre de mercancías y por tubería	14
16º	Intermediación financiera excepto seguros y fondos de pensiones	12
17º	Comercio mayorista e intermediarios del comercio (exc. vehículos)	11
18º	Fabricación de vidrio y productos de otras industrias no metálicas	6
19º	Comercio y reparación de vehículos	6
20º	Actividades auxiliares a los servicios financieros y a los seguros	6

**Comparativa 20 actividades económicas con más OCUPADOS en el municipio, la zona y la Región** [R66 - Colectivo empresarial] [1 enero 2020]

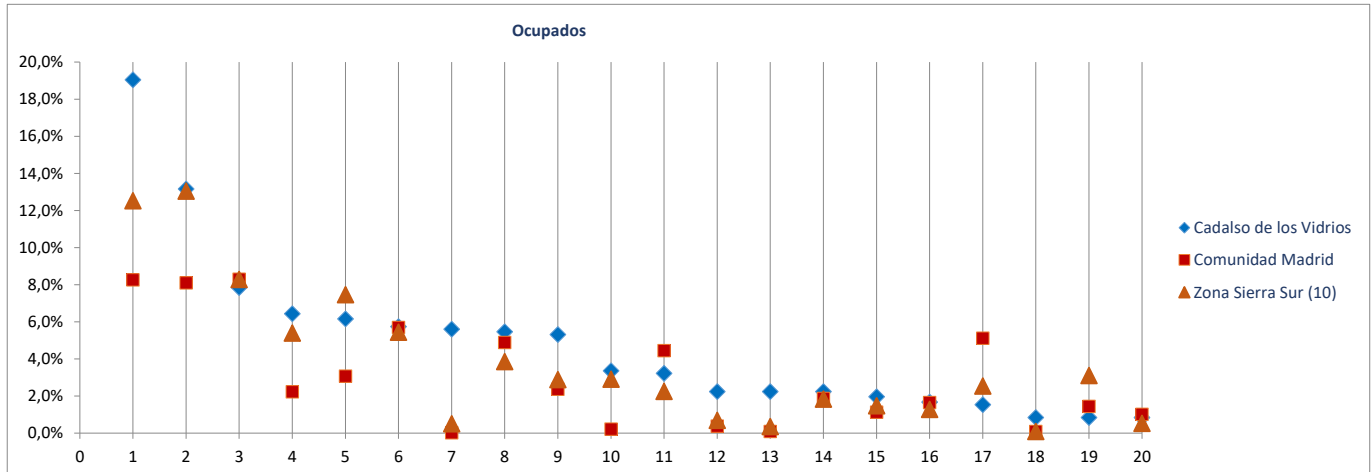

Radiografía de las zonas NUTS4 madrileñas

**BLOQUE 1. Datos geográficos y demográficos**

**Zona Sierra Sur (10)**

Cadalso de los Vidrios, Cenicientos, Colmenar del Arroyo, Chapinería, Fresnedillas de la Oliva, Navalagamella, Navas del Rey, Pelayos de la Presa, Robledo de Chavela, Rozas de Puerto Real, San Martín de Valdeiglesias, Santa María de la Alameda, Valdeemaqueda, Zarzalejo



# Cenicientos

Superficie (Km <sup>2</sup> )	68,3
Densidad de población (1 enero 2019) [habitantes/km2]	30

Evolución 2007-2019 de la población empadronada [personas] [datos a 1 de enero de cada año]

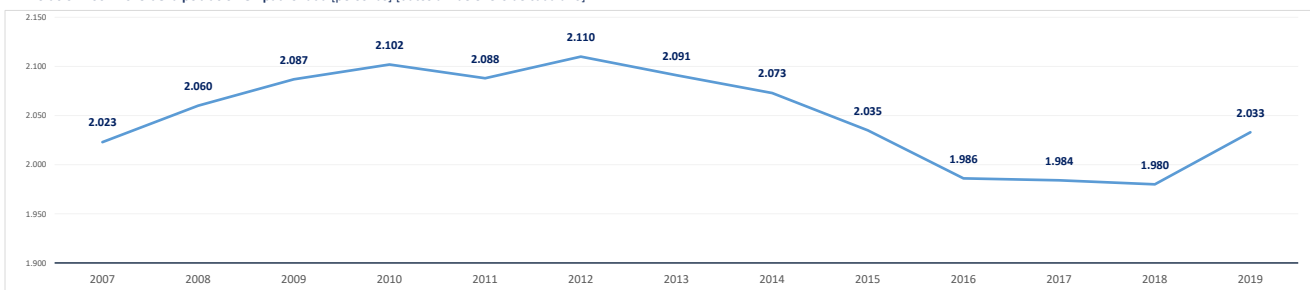

Población empadronada (1 enero 2019) [personas]	2.033
Edad media de la población (2019) [años]	46,7

Población 16-30 años (1 enero 2019) [personas]	316
[% respecto del total de la población]	15,5%
Población extranjera (1 enero 2019) [personas]	217
[% respecto del total de la población]	10,7%

Grado de juventud de la población (población ≤ 15 años) (1 enero 2019) [%]	12,4%	Nut: 15,5%	CM: 15,3%
Grado de envejecimiento de la población (población ≥ 65 años) (1 enero 2019) [%]	26,0%	Nut: 19,5%	CM: 17,7%
Proporción de dependencia (1 enero 2019) [ratio:(poblac ≤15 años+≥65 años)/(poblac 16-64 años)]	0,62	Nut: 0,54	CM: 0,49
Proporción de reemplazamiento (1 enero 2019) [ratio: (población 16-40 años) / (población 41-65 años)]	0,82	Nut: 0,74	CM: 0,81

Crecimiento de la población empadronada [%] [enero 2018-enero 2019]	2,7%
Crecimiento vegetativo (2018) [número] [nacimientos - defunciones] [enero 2018-enero 2019]	-19
Emigraciones al resto de Comunidades Autónomas (2019) [número de bajas en el Padrón en la CM]	21
Saldo migratorio (2019) [número: inmigración - emigración.]	-6

Evolución 2007-2019 de la edad media de la población [años] [datos a 1 de enero de cada año]

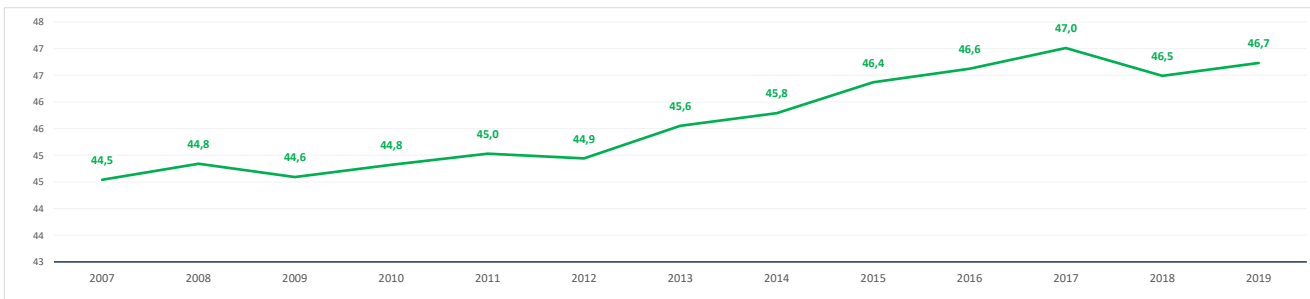

Evolución 2009-2019 de la población ≤ 15 años y ≥ 65 años [%] [datos a 1 de enero de cada año]

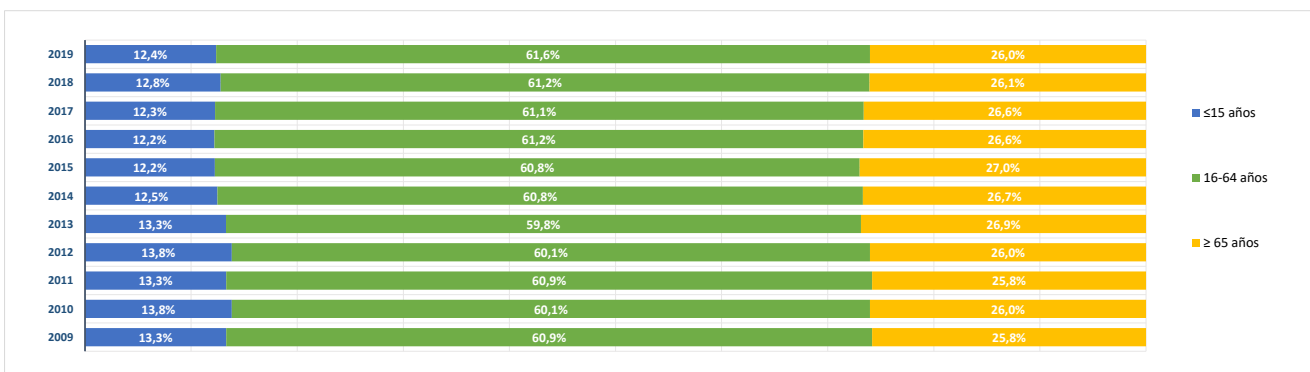

**BLOQUE 2. Mercado de trabajo y tejido productivo**

**Zona Sierra Sur (10)**

Cadalso de los Vidrios, Cenicientos, Colmenar del Arroyo, Chapinería, Fresnedillas de la Oliva, Navalagamella, Navas del Rey, Pelayos de la Presa, Robledo de Chavela, Rozas de Puerto Real, San Martín de Valdeiglesias, Santa María de la Alameda, Valdemaqueada, Zarzalejo



# Cenicientos

**1. Mercado de trabajo: datos sobre trabajadores RESIDENTES en la zona/municipio**

**1a. Población de 16 a 64 años**

Población de 16-64 años [potencialmente activa] [Padrón municipal] [1 de enero 2019] **1.231**

% sobre el total de la Comunidad de Madrid **0,0%**

Evolución de la población de 16-64 años [en la zona o municipio de residencia]

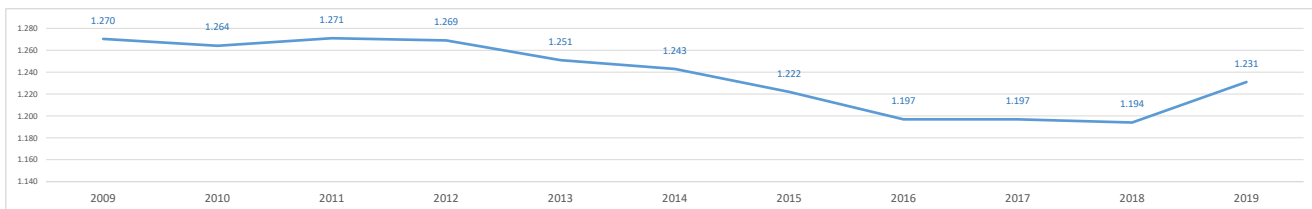

**1b. Paro registrado**

Evolución del número de parados registrados (en la zona o municipio de residencia)

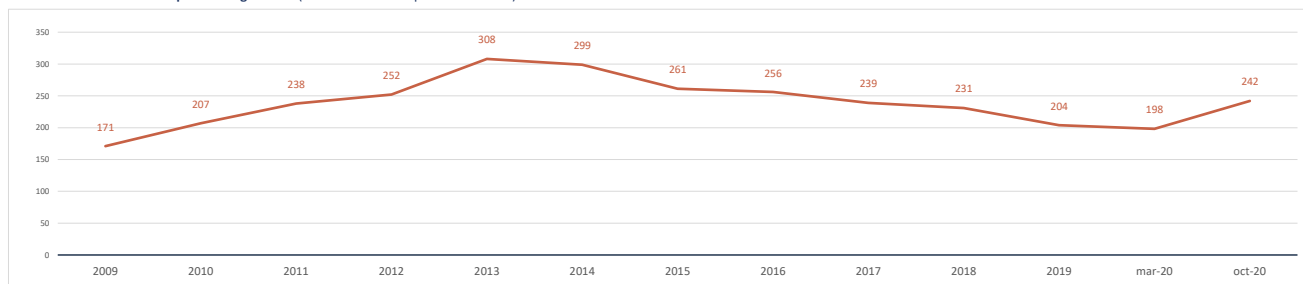

Impacto de la pandemia COVID-19 sobre el paro registrado (periodo marzo-octubre 2020)

Parados registrados (31 marzo 2020) [zona/municipio de residencia] **198**

Parados registrados, edad ≤ 24 años	29
Parados registrados, edad 25-44 años	76
Parados registrados, edad ≥ 45 años	93
Parados registrados, hombres	83
Parados registrados, mujeres	115

Parados registrados (31 octubre 2020) [zona/municipio de residencia] **242**

Parados registrados, edad ≤ 24 años	37
Parados registrados, edad 25-44 años	100
Parados registrados, edad ≥ 45 años	105
Parados registrados, hombres	93
Parados registrados, mujeres	149

Gráfico comparativo Paro registrado en Marzo y Octubre por Rango de Edad y Sexo

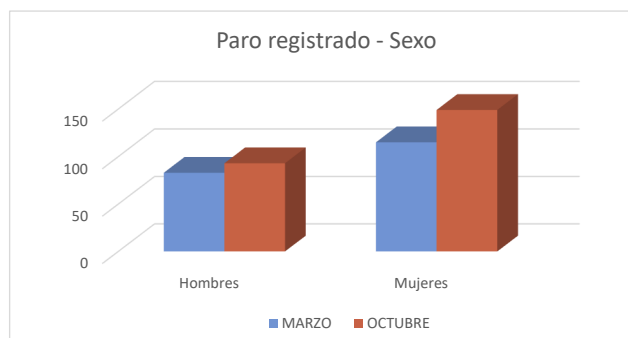
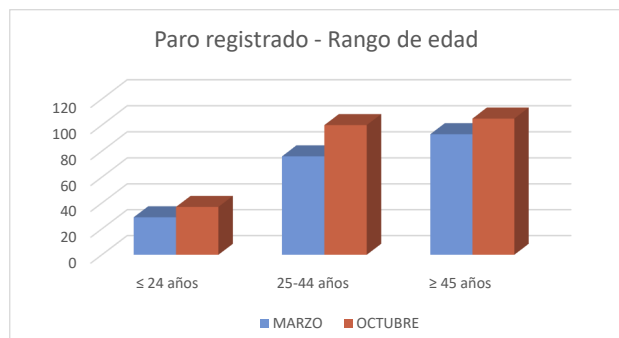

**1c. Afiliados a la Seguridad Social por municipio de residencia del trabajador**

Total Afiliados a la Seguridad Social, por ubicación residencia (1 enero 2020) **644**  
 % sobre el total de la Comunidad de Madrid **0,02%**

Afiliados por intervalo de edad (1/1/2020)	N	%
● Afiliados a la Seguridad Social < 30 años	116	18,0%
● Afiliados a la Seguridad Social 30-49 años	328	50,9%
● Afiliados a la Seguridad Social ≥ 50 años	200	31,1%

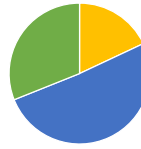

Afiliados por grupo cotización [régimen general] [1/1/2020]	N	%
● Ingenieros/licenciados afiliados a la Seguridad Social	13	2,0%
● Ingenieros técnicos, peritos y ayudantes titulados afiliados a la Seguridad Social	17	2,6%
● Jefes administrativos y de taller afiliados a la Seguridad Social	14	2,2%
● Ayudantes no titulados afiliados a la Seguridad Social	25	3,9%
● Oficiales administrativos afiliados a la Seguridad Social	40	6,2%
● Subalternos afiliados a la Seguridad Social	65	10,1%
● Auxiliares administrativos afiliados a la Seguridad Social	70	10,9%
● Oficiales de primera y segunda afiliados a la Seguridad Social	112	17,4%
● Oficiales de tercera y especialistas afiliados a la Seguridad Social	95	14,8%
● Peones afiliados a la Seguridad Social	85	13,2%
● Menores de dieciocho años afiliados a la Seguridad Social	0	0,0%
● Afiliados a la Seguridad Social sin grupo de cotización	108	16,8%

Afiliados por rama de actividad (municipio de residencia) (1/1/2020)	N	%
● Afiliados Seguridad Social, rama agricultura y ganadería	44	6,8%
● Afiliados Seguridad Social, rama minería, industria y energía	35	5,4%
● Afiliados Seguridad Social, rama de construcción	62	9,6%
● Afiliados Seguridad Social, rama de servicios de distribución y hostelería	168	26,1%
● Afiliados Seguridad Social, rama de servicios a empresas y financieros	81	12,6%
● Afiliados Seguridad Social, rama de otros servicios	254	39,4%

**2. Mercado de trabajo: Tejido productivo de la zona/municipio (UNIDADES PRODUCTIVAS y OCUPADOS de esas Unidades productivas)**

**2a. Nº total de UNIDADES PRODUCTIVAS situadas en la zona/municipio**

Unidades productivas [colectivo empresarial] [1 de enero 2020] **155**  
 % sobre el total de la Comunidad de Madrid **0,0%**

**2b. Nº de OCUPADOS en las unidades productivas situadas en la zona/municipio**

Nº de ocupados [Colectivo empresarial] [1 de enero 2020] **401**  
 % sobre el total de la Comunidad de Madrid **0,0%**

**2c. Evolución del nº total de UNIDADES PRODUCTIVAS y de OCUPADOS situados en la zona/municipio**

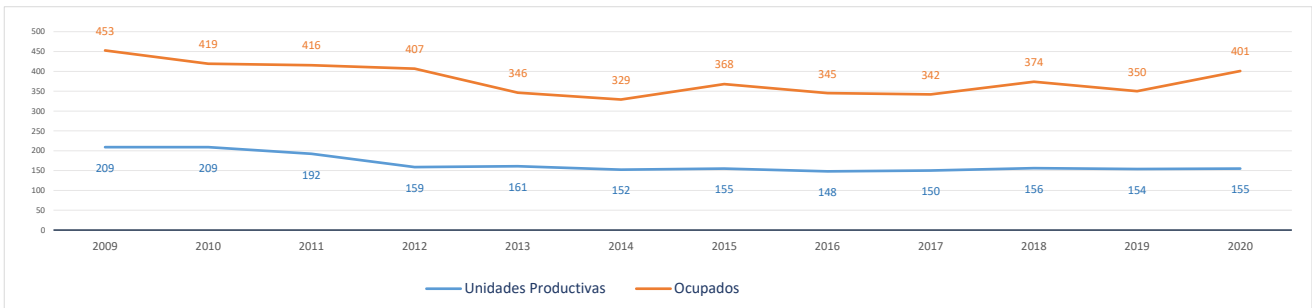

Evolución cronológica de las UNIDADES PRODUCTIVAS en el municipio, la zona y la Región

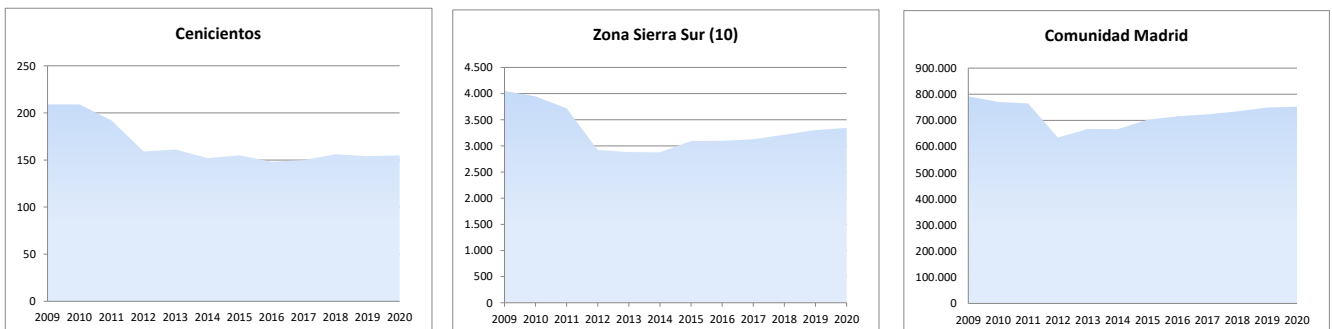

**2d. Análisis por estrato de empleo**

Evolución del nº de **UNIDADES PRODUCTIVAS** situadas en la zona/municipio, según estrato de empleo 2009-2020 [datos a 1 de enero de cada año]

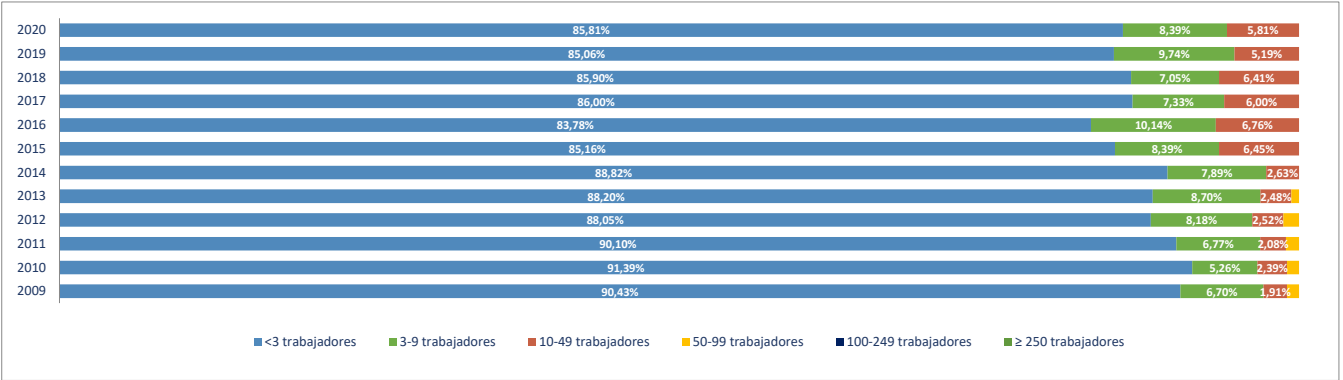

Evolución del nº de **OCUPADOS EN LAS UNIDADES PRODUCTIVAS** situadas en la zona/municipio, según estrato de empleo 2009-2020 [ a 1 de enero de cada año]

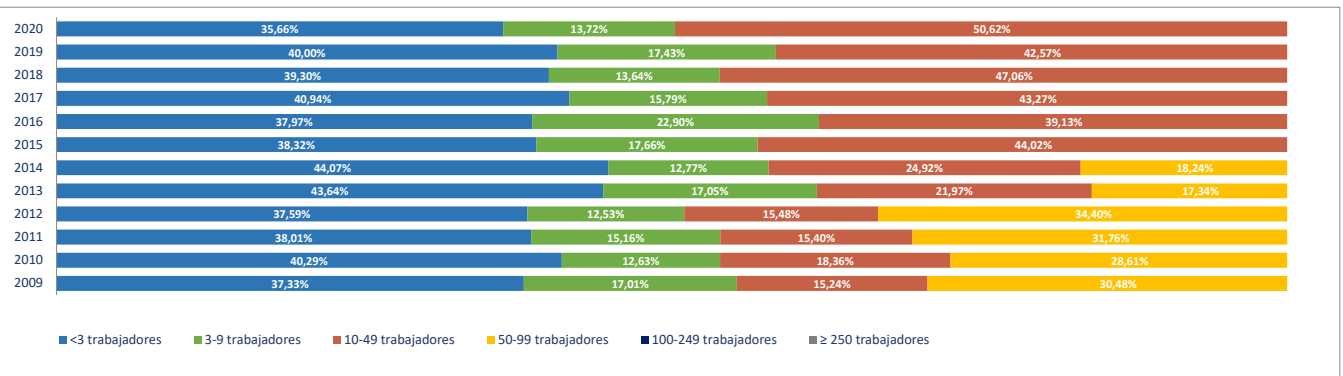

**2e. Unidades productivas y ocupados por rama de actividad**

Total Rama de actividad en 2020 [R-28 Colectivo empresarial]	Unidades product.	%	Ocupados	%
1ª Agricultura, ganadería, caza, selvicultura y pesca	26	16,77%	33	8,23%
2ª Minería, electricidad y agua	2	1,29%	4	1,00%
3ª Industria de la alimentación, bebidas y tabaco	3	1,94%	5	1,25%
4ª Industria textil, de la confección, cuero y calzado	0	0,00%	0	0,00%
5ª Metálicas básicas e intermedias	1	0,65%	1	0,25%
6ª Construcción de maquinaria y equipo mecánico	0	0,00%	0	0,00%
7ª Construcción de maquinaria y equipo eléctrico, electrónico y óptico	0	0,00%	0	0,00%
8ª Fabricación de material de transporte	0	0,00%	0	0,00%
9ª Industria del papel y artes gráficas	0	0,00%	0	0,00%
10ª Industria química, coquerías y refino de petróleo	0	0,00%	0	0,00%
11ª Fabricación de otros productos minerales no metálicos	0	0,00%	0	0,00%
12ª Industria de la madera, el caucho y otras industrias manufactureras	1	0,65%	1	0,25%
13ª Construcción	21	13,55%	51	12,72%
14ª Comercio mayorista e intermediarios del comercio (exc. vehículos)	1	0,65%	1	0,25%
15ª Comercio minorista y comercio y reparación de vehículos	33	21,29%	44	10,97%
16ª Hostelería	20	12,90%	23	5,74%
17ª Transporte y almacenamiento	11	7,10%	13	3,24%
18ª Información y comunicaciones	0	0,00%	0	0,00%
19ª Actividades Inmobiliarias	1	0,65%	1	0,25%
20ª Actividades profesionales, científicas y técnicas	5	3,23%	5	1,25%
21ª Actividades administrativas y servicios auxiliares	5	3,23%	17	4,24%
22ª Actividades financieras y de seguros	6	3,87%	18	4,49%
23ª Admón publica, defensa, seguridad social y organismos extraterritoriales	1	0,65%	29	7,23%
24ª Educación	4	2,58%	49	12,22%
25ª Actividades sanitarias y de servicios sociales	4	2,58%	95	23,69%
26ª Actividades artísticas, recreativas y de entretenimiento	1	0,65%	1	0,25%
27ª Reparación y otros servicios personales	6	3,87%	6	1,50%
28ª Actividades asociativas y de los hogares	3	1,94%	4	1,00%

Porcentaje de Unidades productivas y Ocupados por rama de actividad

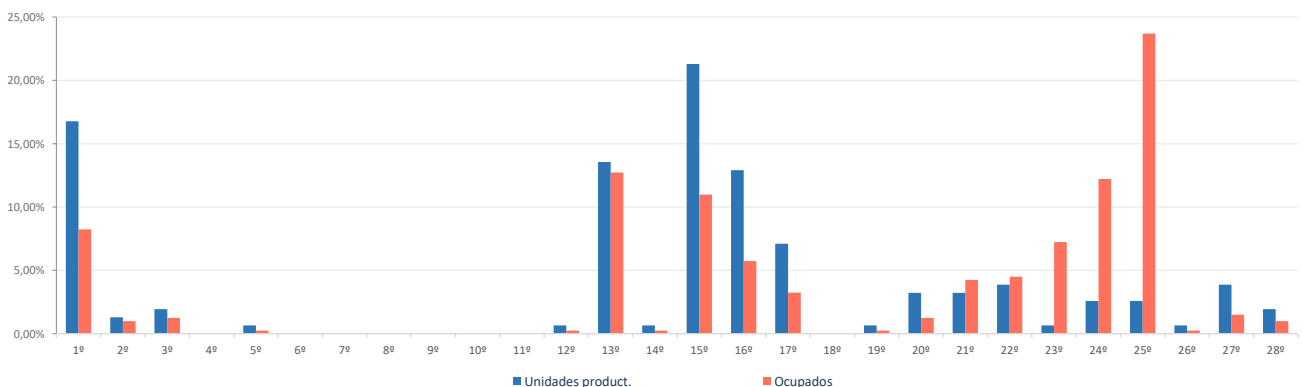

**Ranking 20 actividades económicas con más UNIDADES PRODUCTIVAS** [R-66 Colectivo empresarial] [1 enero 2020]

1º	Comercio minorista (excepto vehículos)	32
2º	Agricultura, ganadería, caza, selvicultura y pesca	26
3º	Servicios de comidas y bebidas	16
4º	Actividades de construcción especializada	14
5º	Transporte terrestre de mercancías y por tubería	10
6º	Construcción general	7
7º	Reparación y otros servicios personales	6
8º	Otras actividades administrativas	5
9º	Intermediación financiera excepto seguros y fondos de pensiones	4
10º	Educación	4
11º	Actividades sanitarias y de servicios sociales	4
12º	Alojamientos	4
13º	Elaboración de bebidas e industria del tabaco	3
14º	Actividades de los hogares	3
15º	Actividades auxiliares a los servicios financieros y a los seguros	2
16º	Suministro de agua, saneamiento y gestión de residuos	2
17º	Actividades jurídicas y de contabilidad	2
18º	Otras actividades profesionales	2
19º	Comercio y reparación de vehículos	1
20º	Metalurgia; fabricación de productos de hierro, acero y ferroaleaciones	1

**Comparativa 20 actividades económicas con más UNIDADES PRODUCTIVAS en el municipio, la zona y la Región** [R-66 Colectivo empresarial] [1 enero 2020]

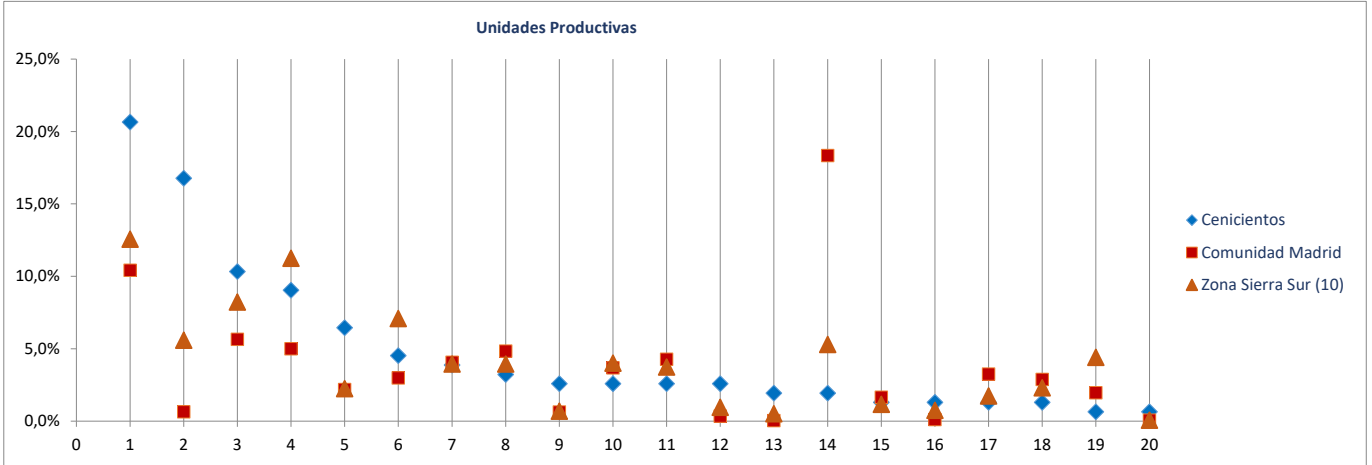

**Ranking 20 actividades económicas con más OCUPADOS** [R-66 Colectivo empresarial] [1 enero 2020]

1º	Actividades sanitarias y de servicios sociales	95
2º	Educación	49
3º	Comercio minorista (excepto vehículos)	43
4º	Actividades de construcción especializada	41
5º	Agricultura, ganadería, caza, selvicultura y pesca	33
6º	Admón publica, defensa, seguridad social y organismos extraterritoriales	29
7º	Servicios de comidas y bebidas	19
8º	Otras actividades administrativas	17
9º	Intermediación financiera excepto seguros y fondos de pensiones	16
10º	Transporte terrestre de mercancías y por tubería	11
11º	Construcción general	10
12º	Reparación y otros servicios personales	6
13º	Elaboración de bebidas e industria del tabaco	5
14º	Suministro de agua, saneamiento y gestión de residuos	4
15º	Alojamientos	4
16º	Actividades de los hogares	4
17º	Servicios anexas al transporte	2
18º	Actividades jurídicas y de contabilidad	2
19º	Otras actividades profesionales	2
20º	Actividades auxiliares a los servicios financieros y a los seguros	2

**Comparativa 20 actividades económicas con más OCUPADOS en el municipio, la zona y la Región** [R66 - Colectivo empresarial] [1 enero 2020]

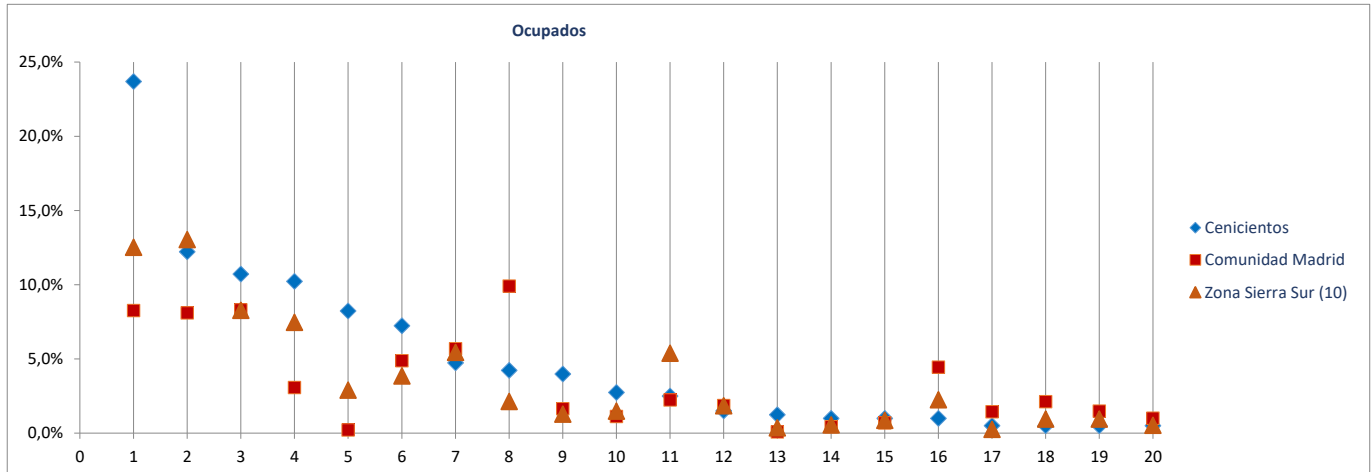



Radiografía de las zonas NUTS4 madrileñas

**BLOQUE 1. Datos geográficos y demográficos**

**Zona Sierra Sur (10)**

Cadalso de los Vidrios, Cenicientos, Colmenar del Arroyo, Chapinería, Fresnedillas de la Oliva, Navalagamella, Navas del Rey, Pelayos de la Presa, Robledo de Chavela, Rozas de Puerto Real, San Martín de Valdeiglesias, Santa María de la Alameda, Valdemaqueada, Zarzalejo



# Chapinería

Superficie (Km <sup>2</sup> )	25,6
Densidad de población (1 enero 2019) [habitantes/km2]	91

Evolución 2007-2019 de la población empadronada [personas] [datos a 1 de enero de cada año]

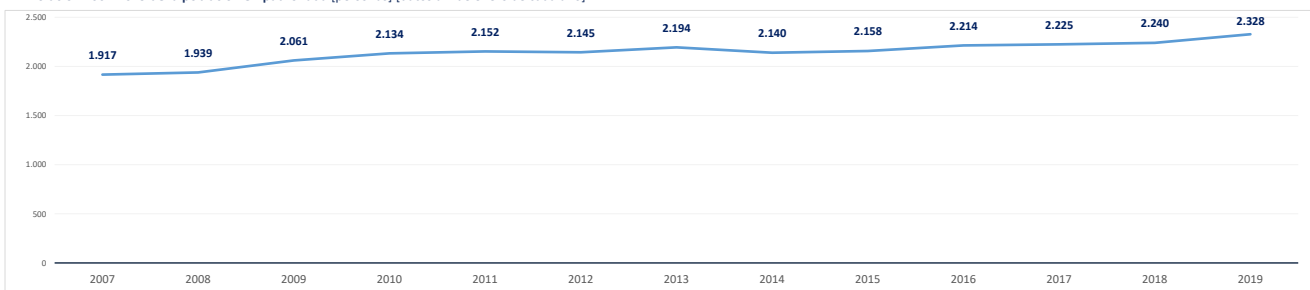

Población empadronada (1 enero 2019) [personas]	2.328
Edad media de la población (2019) [años]	41,7

Población 16-30 años (1 enero 2019) [personas]	313
[% respecto del total de la población]	13,4%
Población extranjera (1 enero 2019) [personas]	242
[% respecto del total de la población]	10,4%

Grado de juventud de la población (población ≤ 15 años) (1 enero 2019) [%]	18,6%	Nut: 15,5%	CM: 15,3%
Grado de envejecimiento de la población (población ≥ 65 años) (1 enero 2019) [%]	17,4%	Nut: 19,5%	CM: 17,7%
Proporción de dependencia (1 enero 2019) [ratio:(poblac ≤15 años+≥65 años)/(poblac 16-64 años)]	0,56	Nut: 0,54	CM: 0,49
Proporción de reemplazamiento (1 enero 2019) [ratio: (población 16-40 años) / (población 41-65 años)]	0,65	Nut: 0,74	CM: 0,81

Crecimiento de la población empadronada [%] [enero 2018-enero 2019]	3,9%
Crecimiento vegetativo (2018) [número] [nacimientos - defunciones] [enero 2018-enero 2019]	-2
Emigraciones al resto de Comunidades Autónomas (2019) [número de bajas en el Padrón en la CM]	24
Saldo migratorio (2019) [número: inmigración - emigración.]	82

Evolución 2007-2019 de la edad media de la población [años] [datos a 1 de enero de cada año]

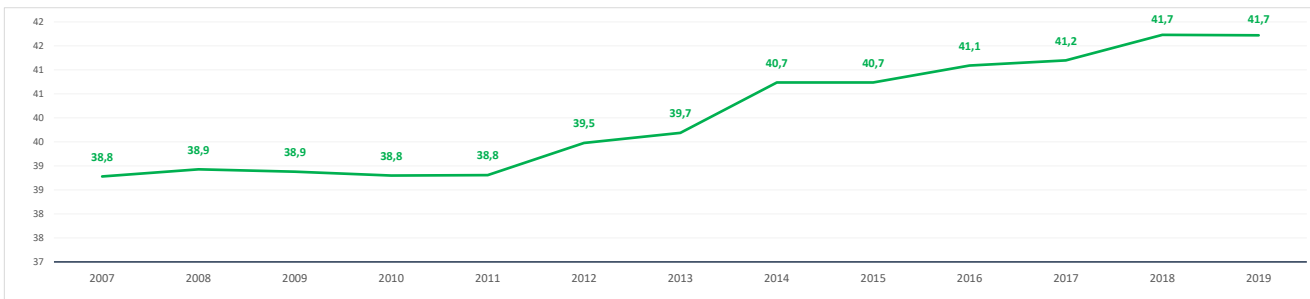

Evolución 2009-2019 de la población ≤ 15 años y ≥ 65 años [%] [datos a 1 de enero de cada año]

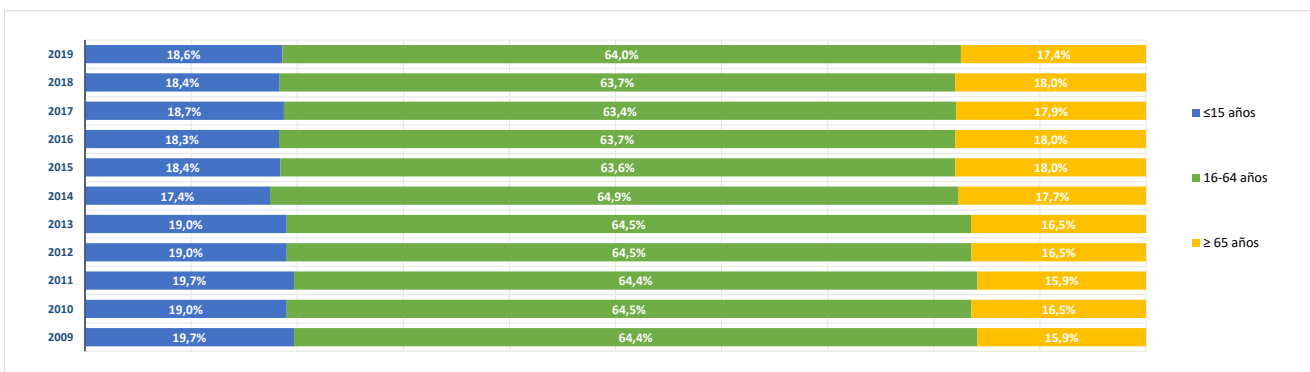

**BLOQUE 2. Mercado de trabajo y tejido productivo**

**Zona Sierra Sur (10)**

Cadalso de los Vidrios, Cenicientos, Colmenar del Arroyo, Chapinería, Fresnedillas de la Oliva, Navalagamella, Navas del Rey, Pelayos de la Presa, Robledo de Chavela, Rozas de Puerto Real, San Martín de Valdeiglesias, Santa María de la Alameda, Valdemaqueada, Zarzalejo



# Chapinería

**1. Mercado de trabajo: datos sobre trabajadores RESIDENTES en la zona/municipio**

**1a. Población de 16 a 64 años**

Población de 16-64 años [potencialmente activa] [Padrón municipal] [1 de enero 2019] **1.466**

% sobre el total de la Comunidad de Madrid **0,0%**

Evolución de la población de 16-64 años [en la zona o municipio de residencia]

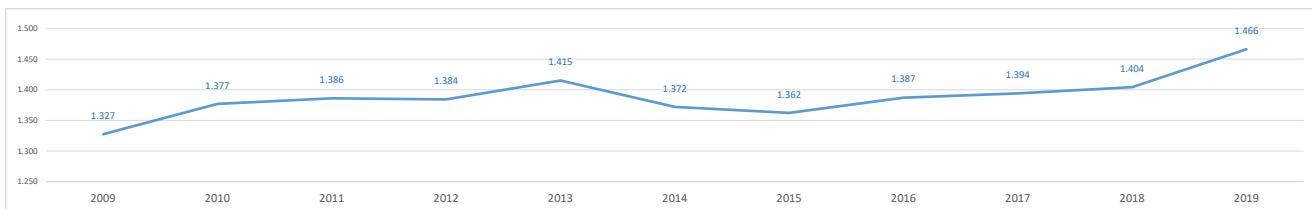

**1b. Paro registrado**

Evolución del número de parados registrados (en la zona o municipio de residencia)

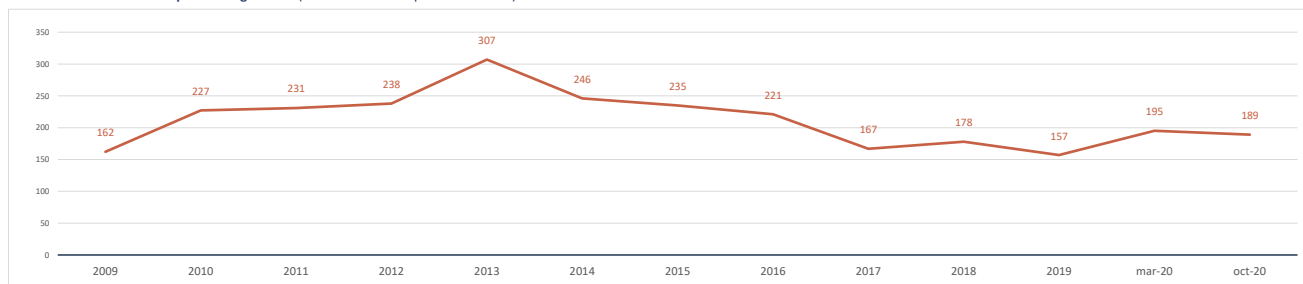

Impacto de la pandemia COVID-19 sobre el paro registrado (periodo marzo-octubre 2020)

Parados registrados (31 marzo 2020) [zona/municipio de residencia] **195**

Parados registrados, edad ≤ 24 años	27
Parados registrados, edad 25-44 años	62
Parados registrados, edad ≥ 45 años	106
Parados registrados, hombres	92
Parados registrados, mujeres	103

Parados registrados (31 octubre 2020) [zona/municipio de residencia] **189**

Parados registrados, edad ≤ 24 años	21
Parados registrados, edad 25-44 años	65
Parados registrados, edad ≥ 45 años	103
Parados registrados, hombres	93
Parados registrados, mujeres	96

Gráfico comparativo Paro registrado en Marzo y Octubre por Rango de Edad y Sexo

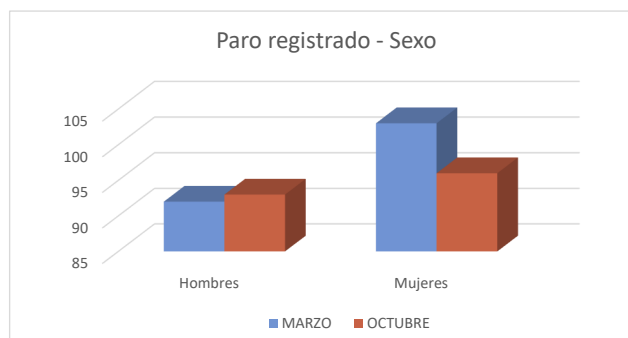
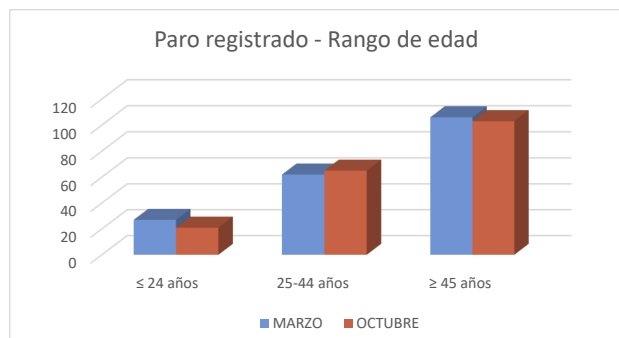

### 1c. Afiliados a la Seguridad Social por municipio de residencia del trabajador

Total Afiliados a la Seguridad Social, por ubicación residencia (1 enero 2020) **766**  
 % sobre el total de la Comunidad de Madrid **0,02%**

Afiliados por intervalo de edad (1/1/2020)	N	%
● Afiliados a la Seguridad Social < 30 años	122	15,9%
● Afiliados a la Seguridad Social 30-49 años	398	52,0%
● Afiliados a la Seguridad Social ≥ 50 años	246	32,1%

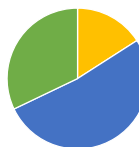

Afiliados por grupo cotización [régimen general] [1/1/2020]	N	%
● Ingenieros/licenciados afiliados a la Seguridad Social	57	7,4%
● Ingenieros técnicos, peritos y ayudantes titulados afiliados a la Seguridad Social	27	3,5%
● Jefes administrativos y de taller afiliados a la Seguridad Social	39	5,1%
● Ayudantes no titulados afiliados a la Seguridad Social	22	2,9%
● Oficiales administrativos afiliados a la Seguridad Social	79	10,3%
● Subalternos afiliados a la Seguridad Social	42	5,5%
● Auxiliares administrativos afiliados a la Seguridad Social	93	12,1%
● Oficiales de primera y segunda afiliados a la Seguridad Social	111	14,5%
● Oficiales de tercera y especialistas afiliados a la Seguridad Social	57	7,4%
● Peones afiliados a la Seguridad Social	87	11,4%
● Menores de dieciocho años afiliados a la Seguridad Social	0	0,0%
● Afiliados a la Seguridad Social sin grupo de cotización	152	19,8%

Afiliados por rama de actividad (municipio de residencia) (1/1/2020)	N	%
● Afiliados Seguridad Social, rama agricultura y ganadería	17	2,2%
● Afiliados Seguridad Social, rama minería, industria y energía	69	9,0%
● Afiliados Seguridad Social, rama de construcción	66	8,6%
● Afiliados Seguridad Social, rama de servicios de distribución y hostelería	225	29,4%
● Afiliados Seguridad Social, rama de servicios a empresas y financieros	157	20,5%
● Afiliados Seguridad Social, rama de otros servicios	232	30,3%

## 2. Mercado de trabajo: Tejido productivo de la zona/municipio (UNIDADES PRODUCTIVAS y OCUPADOS de esas Unidades productivas)

### 2a. Nº total de UNIDADES PRODUCTIVAS situadas en la zona/municipio

Unidades productivas [colectivo empresarial] [1 de enero 2020] **208**  
 % sobre el total de la Comunidad de Madrid **0,0%**

### 2b. Nº de OCUPADOS en las unidades productivas situadas en la zona/municipio

Nº de ocupados [Colectivo empresarial] [1 de enero 2020] **475**  
 % sobre el total de la Comunidad de Madrid **0,0%**

### 2c. Evolución del nº total de UNIDADES PRODUCTIVAS y de OCUPADOS situados en la zona/municipio

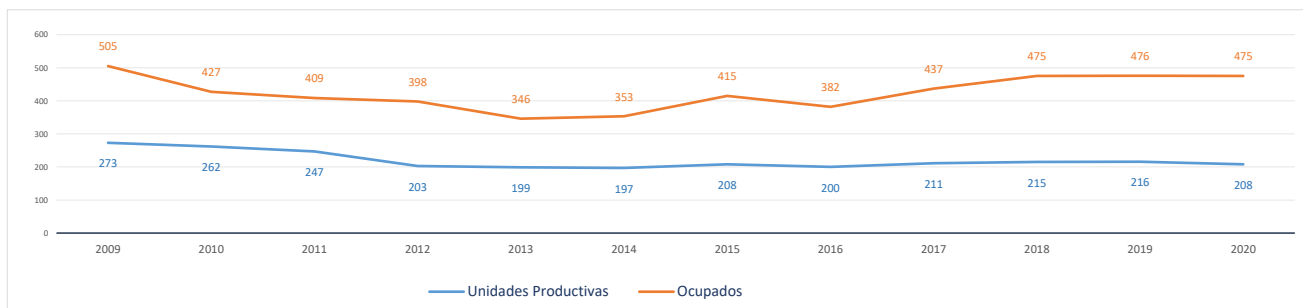

Evolución cronológica de las UNIDADES PRODUCTIVAS en el municipio, la zona y la Región

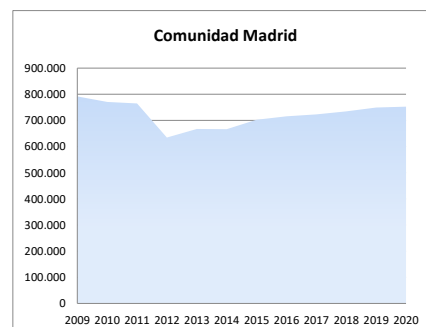
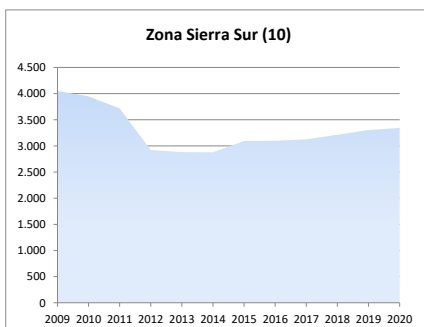
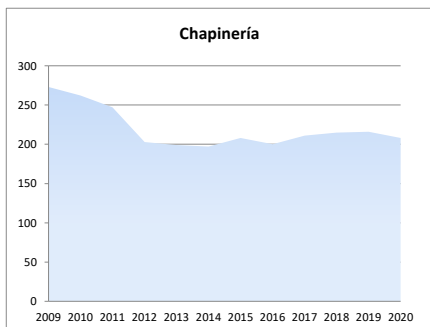

**2d. Análisis por estrato de empleo**

Evolución del nº de **UNIDADES PRODUCTIVAS** situadas en la zona/municipio, según estrato de empleo 2009-2020 [datos a 1 de enero de cada año]

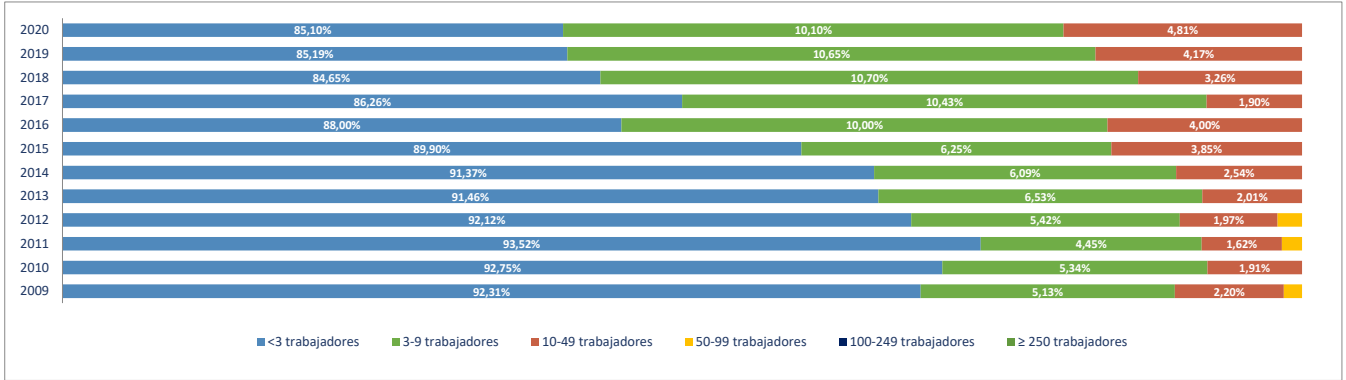

Evolución del nº de **OCUPADOS EN LAS UNIDADES PRODUCTIVAS** situadas en la zona/municipio, según estrato de empleo 2009-2020 [ a 1 de enero de cada año]

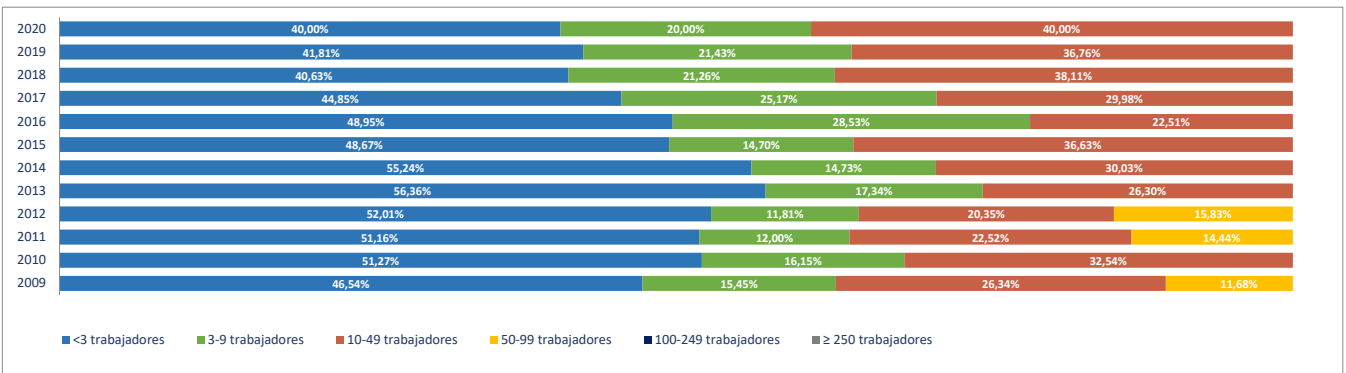

**2e. Unidades productivas y ocupados por rama de actividad**

Total Rama de actividad en 2020 [R-28 Colectivo empresarial]	Unidades product.	%	Ocupados	%
1ª Agricultura, ganadería, caza, selvicultura y pesca	4	1,92%	4	0,84%
2ª Minería, electricidad y agua	1	0,48%	2	0,42%
3ª Industria de la alimentación, bebidas y tabaco	0	0,00%	0	0,00%
4ª Industria textil, de la confección, cuero y calzado	1	0,48%	1	0,21%
5ª Metálicas básicas e intermedias	8	3,85%	24	5,05%
6ª Construcción de maquinaria y equipo mecánico	2	0,96%	5	1,05%
7ª Construcción de maquinaria y equipo eléctrico, electrónico y óptico	0	0,00%	0	0,00%
8ª Fabricación de material de transporte	0	0,00%	0	0,00%
9ª Industria del papel y artes gráficas	1	0,48%	3	0,63%
10ª Industria química, coquerías y refino de petróleo	0	0,00%	0	0,00%
11ª Fabricación de otros productos minerales no metálicos	1	0,48%	1	0,21%
12ª Industria de la madera, el caucho y otras industrias manufactureras	4	1,92%	9	1,89%
13ª Construcción	42	20,19%	79	16,63%
14ª Comercio mayorista e intermediarios del comercio (exc. vehículos)	13	6,25%	15	3,16%
15ª Comercio minorista y comercio y reparación de vehículos	40	19,23%	48	10,11%
16ª Hostelería	13	6,25%	19	4,00%
17ª Transporte y almacenamiento	8	3,85%	17	3,58%
18ª Información y comunicaciones	3	1,44%	3	0,63%
19ª Actividades Inmobiliarias	2	0,96%	2	0,42%
20ª Actividades profesionales, científicas y técnicas	18	8,65%	19	4,00%
21ª Actividades administrativas y servicios auxiliares	9	4,33%	24	5,05%
22ª Actividades financieras y de seguros	2	0,96%	9	1,89%
23ª Admón publica, defensa, seguridad social y organismos extraterritoriales	1	0,48%	12	2,53%
24ª Educación	8	3,85%	103	21,68%
25ª Actividades sanitarias y de servicios sociales	5	2,40%	40	8,42%
26ª Actividades artísticas, recreativas y de entretenimiento	8	3,85%	21	4,42%
27ª Reparación y otros servicios personales	6	2,88%	6	1,26%
28ª Actividades asociativas y de los hogares	8	3,85%	9	1,89%

Porcentaje de Unidades productivas y Ocupados por rama de actividad

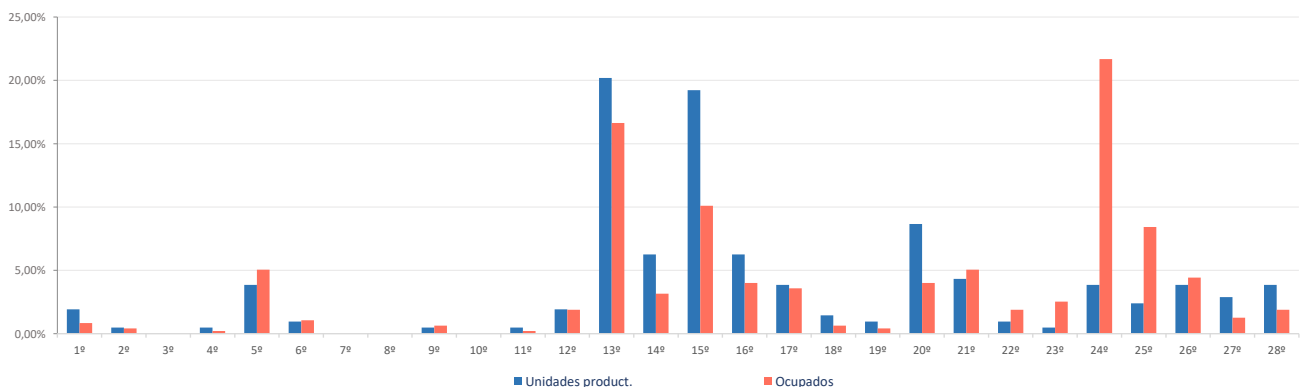

**Ranking 20 actividades económicas con más UNIDADES PRODUCTIVAS** [R-66 Colectivo empresarial] [1 enero 2020]

1ª	Comercio minorista (excepto vehículos)	29
2ª	Actividades de construcción especializada	28
3ª	Construcción general	14
4ª	Comercio mayorista e intermediarios del comercio (exc. vehículos)	13
5ª	Servicios de comidas y bebidas	13
6ª	Comercio y reparación de vehículos	11
7ª	Otras actividades profesionales	10
8ª	Fabricación de productos metálicos, excepto maquinaria y equipo	8
9ª	Educación	8
10ª	Actividades artísticas, recreativas y de entretenimiento	8
11ª	Actividades de los hogares	8
12ª	Actividades jurídicas y de contabilidad	6
13ª	Otras actividades administrativas	6
14ª	Reparación y otros servicios personales	6
15ª	Actividades sanitarias y de servicios sociales	5
16ª	Agricultura, ganadería, caza, selvicultura y pesca	4
17ª	Transporte terrestre de viajeros	4
18ª	Industria de la madera y el corcho (exc. muebles), cestería y espartería	3
19ª	Transporte terrestre de mercancías y por tubería	3
20ª	Actividades de alquiler	3

**Comparativa 20 actividades económicas con más UNIDADES PRODUCTIVAS en el municipio, la zona y la Región** [R-66 Colectivo empresarial] [1 enero 2020]

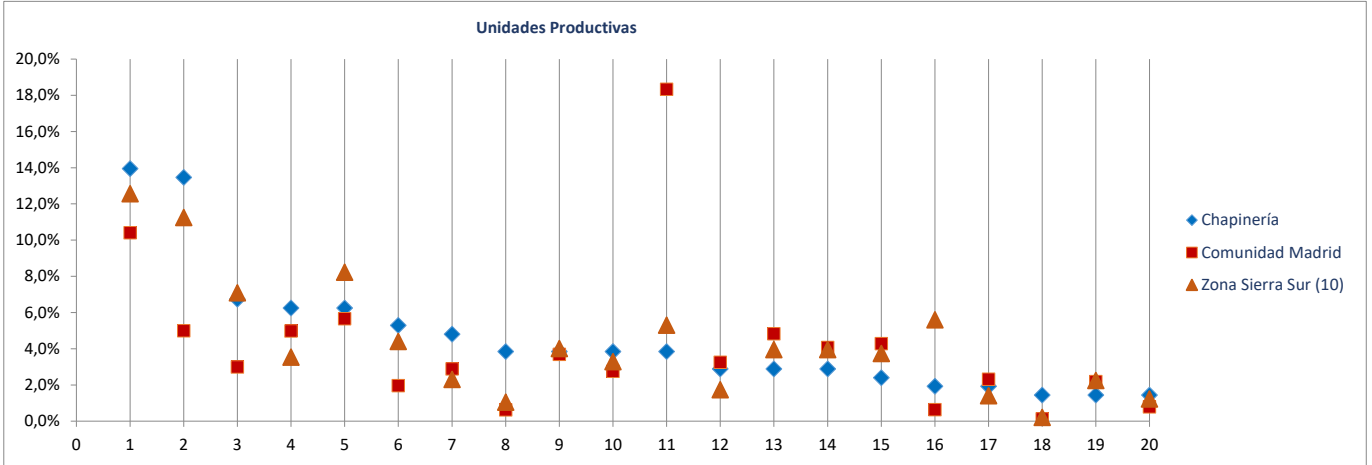

**Ranking 20 actividades económicas con más OCUPADOS** [R-66 Colectivo empresarial] [1 enero 2020]

1ª	Educación	103
2ª	Actividades de construcción especializada	63
3ª	Actividades sanitarias y de servicios sociales	40
4ª	Comercio minorista (excepto vehículos)	33
5ª	Fabricación de productos metálicos, excepto maquinaria y equipo	24
6ª	Actividades artísticas, recreativas y de entretenimiento	21
7ª	Servicios de comidas y bebidas	19
8ª	Otras actividades administrativas	18
9ª	Construcción general	16
10ª	Comercio mayorista e intermediarios del comercio (exc. vehículos)	15
11ª	Comercio y reparación de vehículos	15
12ª	Admón publica, defensa, seguridad social y organismos extraterritoriales	12
13ª	Otras actividades profesionales	10
14ª	Intermediación financiera excepto seguros y fondos de pensiones	9
15ª	Actividades de los hogares	9
16ª	Industria de la madera y el corcho (exc. muebles), cestería y espartería	8
17ª	Servicios anexas al transporte	7
18ª	Actividades jurídicas y de contabilidad	7
19ª	Actividades de alquiler	6
20ª	Reparación y otros servicios personales	6

**Comparativa 20 actividades económicas con más OCUPADOS en el municipio, la zona y la Región** [R66 - Colectivo empresarial] [1 enero 2020]

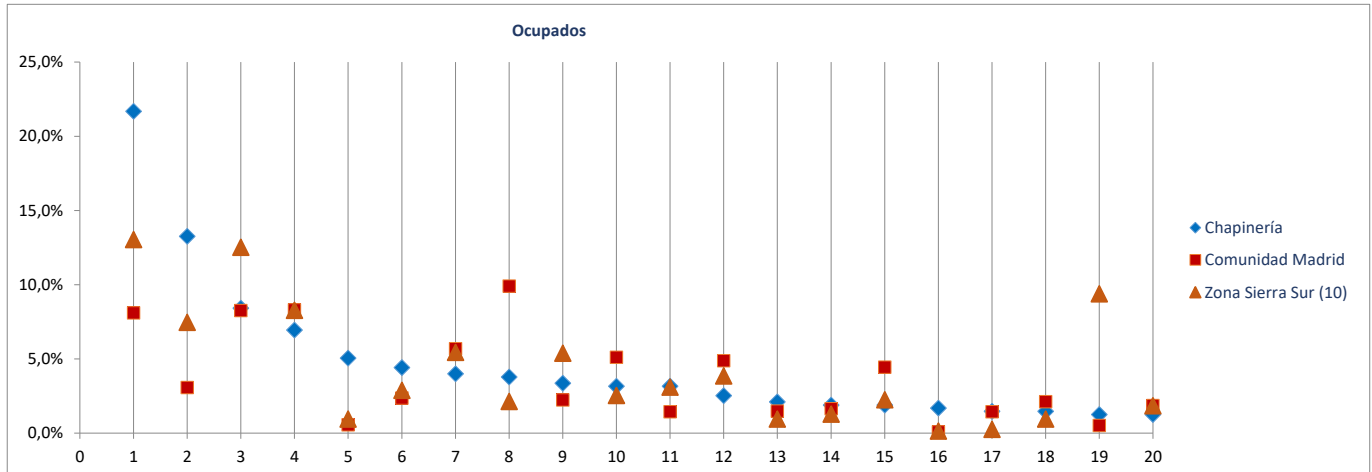

Radiografía de las zonas NUTS4 madrileñas

**BLOQUE 1. Datos geográficos y demográficos**

**Zona Sierra Sur (10)**

Cadalso de los Vidrios, Cenicientos, Colmenar del Arroyo, Chapinería, Fresnedillas de la Oliva, Navalagamella, Navas del Rey, Pelayos de la Presa, Robledo de Chavela, Rozas de Puerto Real, San Martín de Valdeiglesias, Santa María de la Alameda, Valdemaqueada, Zarzalejo

# Colmenar del Arroyo



Superficie (Km <sup>2</sup> )	49,3
Densidad de población (1 enero 2019) [habitantes/km2]	35

Evolución 2007-2019 de la población empadronada [personas] [datos a 1 de enero de cada año]

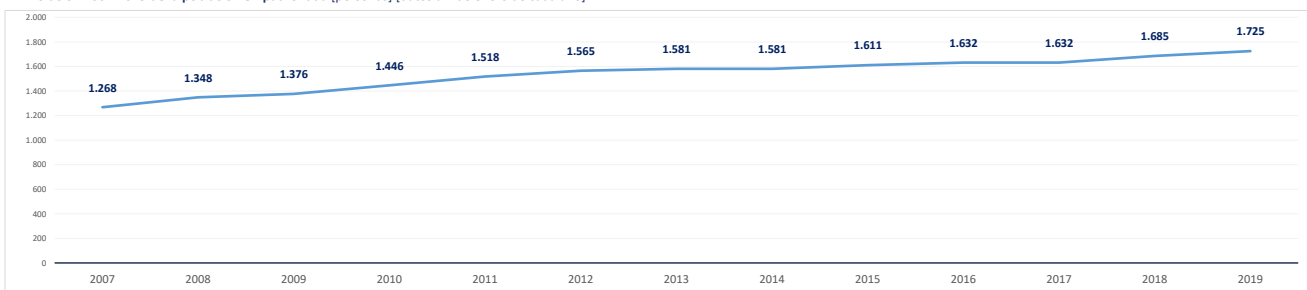

Población empadronada (1 enero 2019) [personas]	1.725
Edad media de la población (2019) [años]	43,4

Población 16-30 años (1 enero 2019) [personas]	229
[% respecto del total de la población]	13,3%
Población extranjera (1 enero 2019) [personas]	205
[% respecto del total de la población]	11,9%

Grado de juventud de la población (población ≤ 15 años) (1 enero 2019) [%]	15,4%	Nut: 15,5%	CM: 15,3%
Grado de envejecimiento de la población (población ≥ 65 años) (1 enero 2019) [%]	19,7%	Nut: 19,5%	CM: 17,7%
Proporción de dependencia (1 enero 2019) [ratio:(poblab ≤15 años+≥65 años)/(poblab 16-64 años)]	0,54	Nut: 0,54	CM: 0,49
Proporción de reemplazamiento (1 enero 2019) [ratio: (población 16-40 años) / (población 41-65 años)]	0,70	Nut: 0,74	CM: 0,81

Crecimiento de la población empadronada [%] [enero 2018-enero 2019]	2,4%
Crecimiento vegetativo (2018) [número] [nacimientos - defunciones] [enero 2018-enero 2019]	-11
Emigraciones al resto de Comunidades Autónomas (2019) [número de bajas en el Padrón en la CM]	18
Saldo migratorio (2019) [número: inmigración - emigración.]	58

Evolución 2007-2019 de la edad media de la población [años] [datos a 1 de enero de cada año]

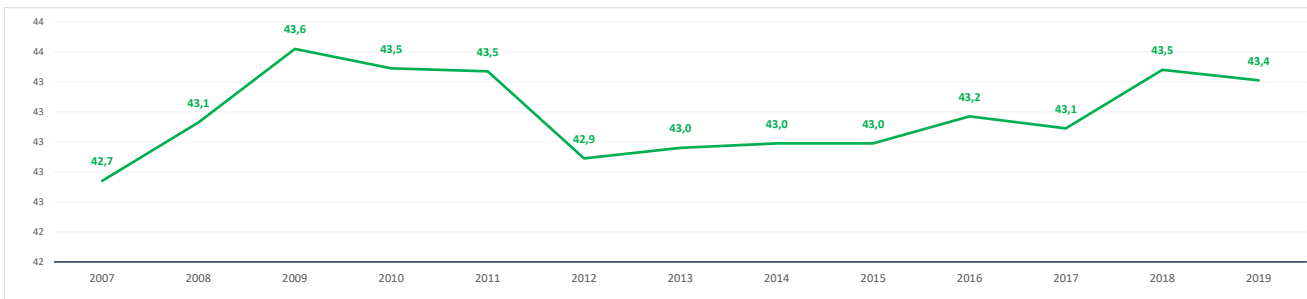

Evolución 2009-2019 de la población ≤ 15 años y ≥ 65 años [%] [datos a 1 de enero de cada año]

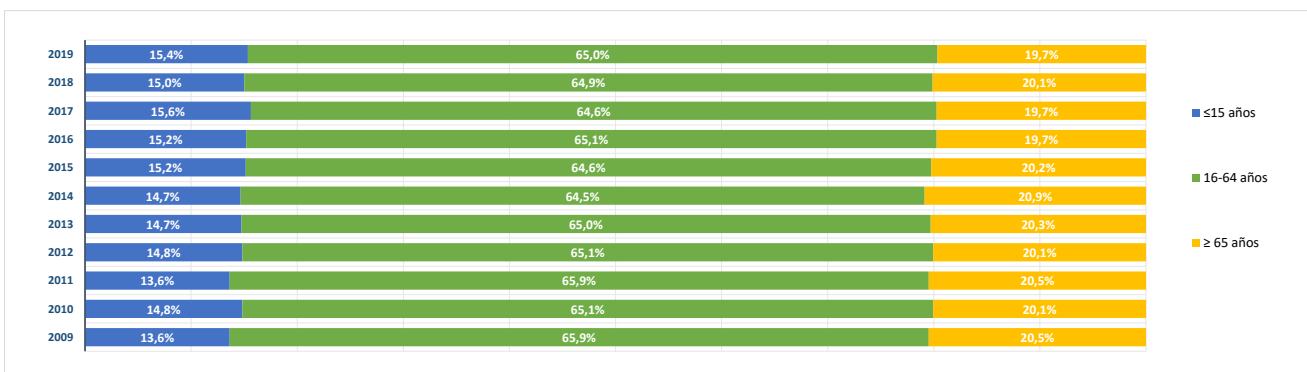

**BLOQUE 2. Mercado de trabajo y tejido productivo**

**Zona Sierra Sur (10)**

Cadalso de los Vidrios, Cenicientos, Colmenar del Arroyo, Chapinería, Fresnedillas de la Oliva, Navalagamella, Navas del Rey, Pelayos de la Presa, Robledo de Chavela, Rozas de Puerto Real, San Martín de Valdeiglesias, Santa María de la Alameda, Valdemaqueada, Zarzalejo

# Colmenar del Arroyo



**1. Mercado de trabajo: datos sobre trabajadores RESIDENTES en la zona/municipio**

**1a. Población de 16 a 64 años**

Población de 16-64 años [potencialmente activa] [Padrón municipal] [1 de enero 2019] **1.107**

% sobre el total de la Comunidad de Madrid **0,0%**

Evolución de la población de 16-64 años [en la zona o municipio de residencia]

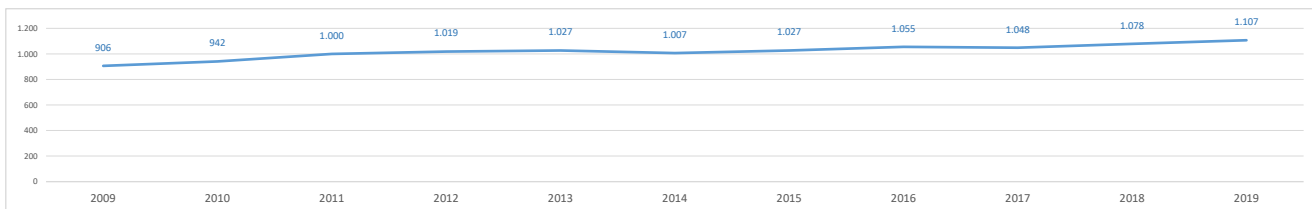

**1b. Paro registrado**

Evolución del número de parados registrados (en la zona o municipio de residencia)

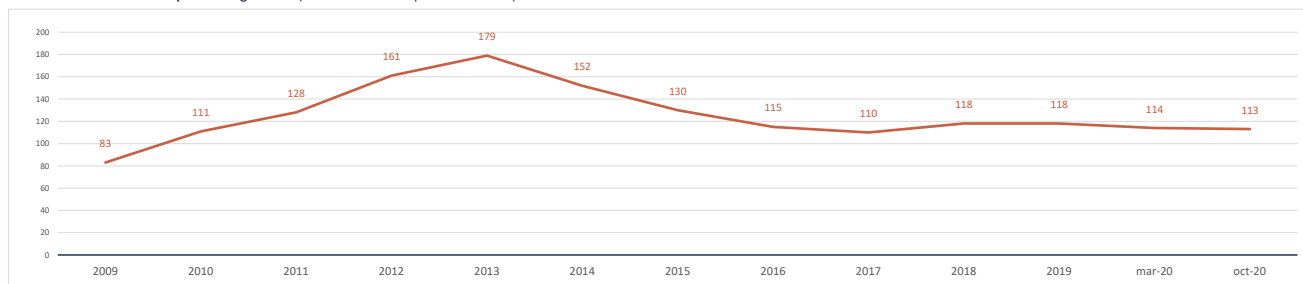

Impacto de la pandemia COVID-19 sobre el paro registrado (periodo marzo-octubre 2020)

Parados registrados (31 marzo 2020) [zona/municipio de residencia] **114**

Parados registrados, edad ≤ 24 años	4
Parados registrados, edad 25-44 años	48
Parados registrados, edad ≥ 45 años	62
Parados registrados, hombres	57
Parados registrados, mujeres	57

Parados registrados (31 octubre 2020) [zona/municipio de residencia] **113**

Parados registrados, edad ≤ 24 años	9
Parados registrados, edad 25-44 años	42
Parados registrados, edad ≥ 45 años	62
Parados registrados, hombres	58
Parados registrados, mujeres	55

Gráfico comparativo Paro registrado en Marzo y Octubre por Rango de Edad y Sexo

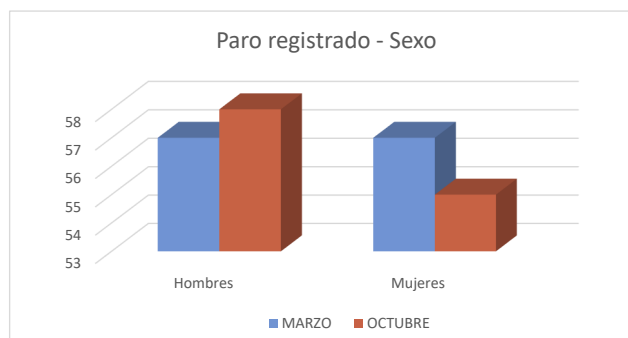
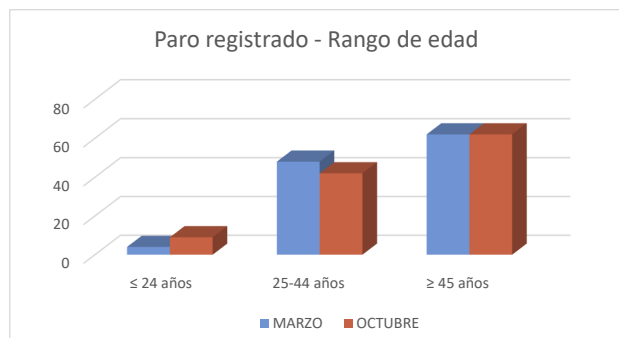

### 1c. Afiliados a la Seguridad Social por municipio de residencia del trabajador

Total Afiliados a la Seguridad Social, por ubicación residencia (1 enero 2020) **536**  
 % sobre el total de la Comunidad de Madrid **0,02%**

Afiliados por intervalo de edad (1/1/2020)	N	%
● Afiliados a la Seguridad Social < 30 años	71	13,3%
● Afiliados a la Seguridad Social 30-49 años	287	53,5%
● Afiliados a la Seguridad Social ≥ 50 años	178	33,2%

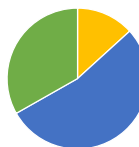

Afiliados por grupo cotización [régimen general] [1/1/2020]	N	%
● Ingenieros/licenciados afiliados a la Seguridad Social	43	8,0%
● Ingenieros técnicos, peritos y ayudantes titulados afiliados a la Seguridad Social	37	6,9%
● Jefes administrativos y de taller afiliados a la Seguridad Social	18	3,4%
● Ayudantes no titulados afiliados a la Seguridad Social	17	3,2%
● Oficiales administrativos afiliados a la Seguridad Social	58	10,8%
● Subalternos afiliados a la Seguridad Social	48	9,0%
● Auxiliares administrativos afiliados a la Seguridad Social	55	10,3%
● Oficiales de primera y segunda afiliados a la Seguridad Social	60	11,2%
● Oficiales de tercera y especialistas afiliados a la Seguridad Social	34	6,3%
● Peones afiliados a la Seguridad Social	49	9,1%
● Menores de dieciocho años afiliados a la Seguridad Social	0	0,0%
● Afiliados a la Seguridad Social sin grupo de cotización	117	21,8%

Afiliados por rama de actividad (municipio de residencia) (1/1/2020)	N	%
● Afiliados Seguridad Social, rama agricultura y ganadería	17	3,2%
● Afiliados Seguridad Social, rama minería, industria y energía	39	7,3%
● Afiliados Seguridad Social, rama de construcción	50	9,3%
● Afiliados Seguridad Social, rama de servicios de distribución y hostelería	138	25,7%
● Afiliados Seguridad Social, rama de servicios a empresas y financieros	110	20,5%
● Afiliados Seguridad Social, rama de otros servicios	182	34,0%

## 2. Mercado de trabajo: Tejido productivo de la zona/municipio (UNIDADES PRODUCTIVAS y OCUPADOS de esas Unidades productivas)

### 2a. Nº total de UNIDADES PRODUCTIVAS situadas en la zona/municipio

Unidades productivas [colectivo empresarial] [1 de enero 2020] **174**  
 % sobre el total de la Comunidad de Madrid **0,0%**

### 2b. Nº de OCUPADOS en las unidades productivas situadas en la zona/municipio

Nº de ocupados [Colectivo empresarial] [1 de enero 2020] **1.029**  
 % sobre el total de la Comunidad de Madrid **0,0%**

### 2c. Evolución del nº total de UNIDADES PRODUCTIVAS y de OCUPADOS situados en la zona/municipio

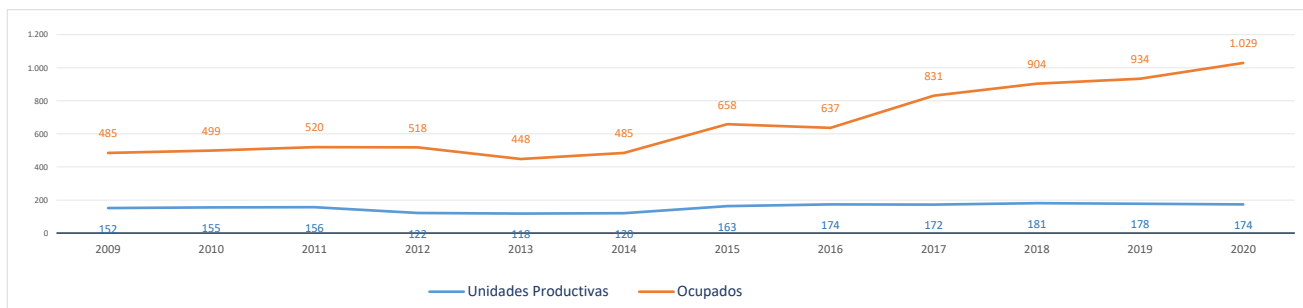

Evolución cronológica de las UNIDADES PRODUCTIVAS en el municipio, la zona y la Región

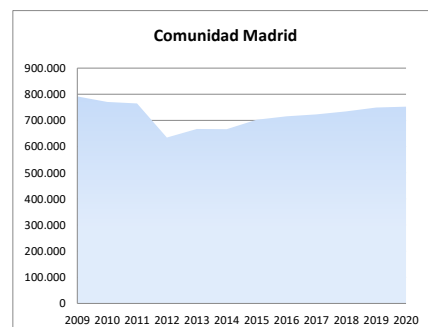
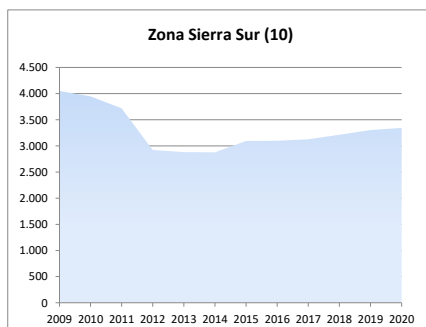
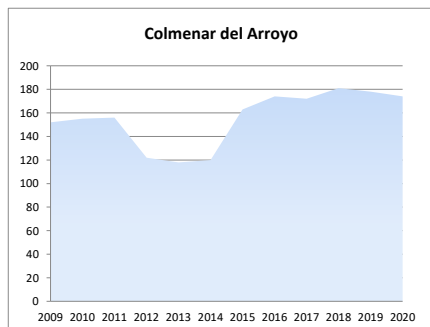



**2d. Análisis por estrato de empleo**

Evolución del nº de **UNIDADES PRODUCTIVAS** situadas en la zona/municipio, según estrato de empleo 2009-2020 [datos a 1 de enero de cada año]

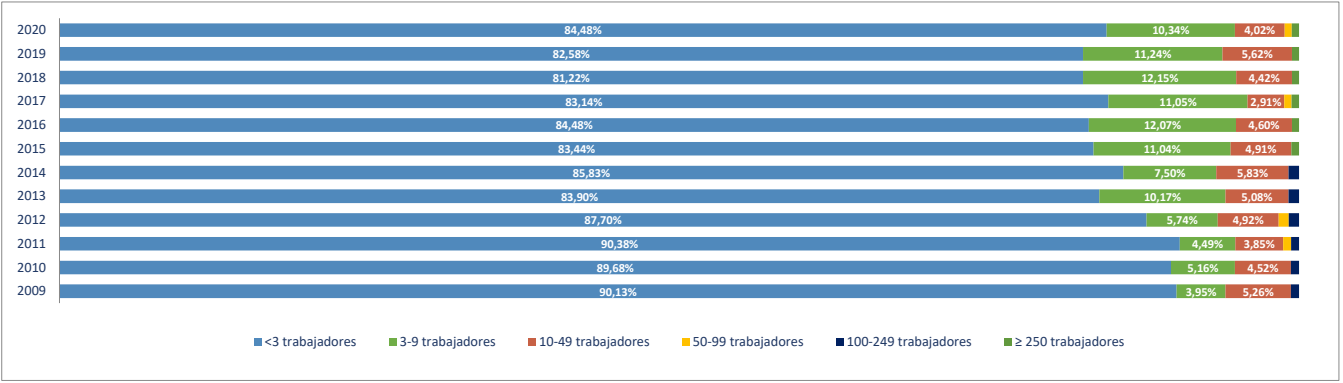

Evolución del nº de **OCUPADOS EN LAS UNIDADES PRODUCTIVAS** situadas en la zona/municipio, según estrato de empleo 2009-2020 [ a 1 de enero de cada año]

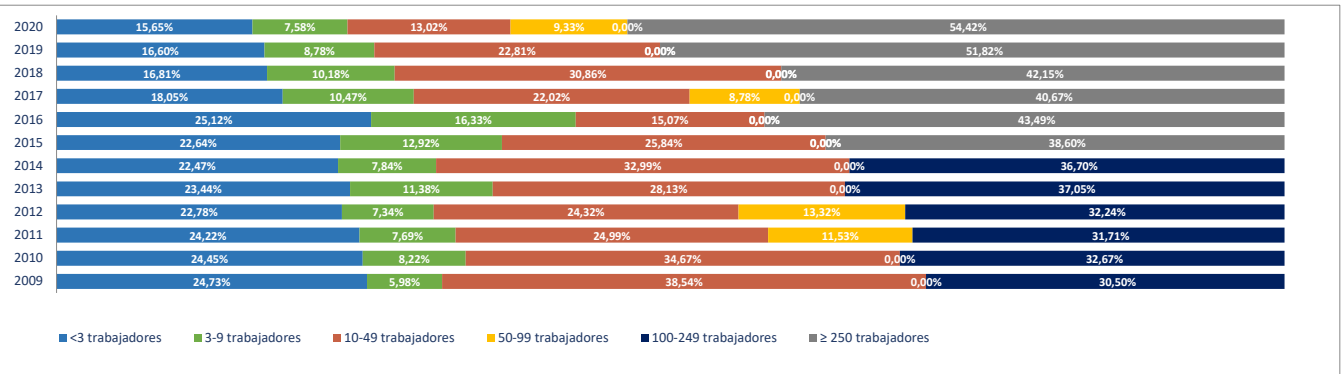

**2e. Unidades productivas y ocupados por rama de actividad**

Total Rama de actividad en 2020 [R-28 Colectivo empresarial]	Unidades product.	%	Ocupados	%
1ª Agricultura, ganadería, caza, selvicultura y pesca	15	8,62%	18	1,75%
2ª Minería, electricidad y agua	2	1,15%	5	0,49%
3ª Industria de la alimentación, bebidas y tabaco	1	0,57%	96	9,33%
4ª Industria textil, de la confección, cuero y calzado	0	0,00%	0	0,00%
5ª Metálicas básicas e intermedias	1	0,57%	1	0,10%
6ª Construcción de maquinaria y equipo mecánico	2	1,15%	2	0,19%
7ª Construcción de maquinaria y equipo eléctrico, electrónico y óptico	0	0,00%	0	0,00%
8ª Fabricación de material de transporte	0	0,00%	0	0,00%
9ª Industria del papel y artes gráficas	1	0,57%	1	0,10%
10ª Industria química, coquerías y refino de petróleo	0	0,00%	0	0,00%
11ª Fabricación de otros productos minerales no metálicos	2	1,15%	2	0,19%
12ª Industria de la madera, el caucho y otras industrias manufactureras	2	1,15%	2	0,19%
13ª Construcción	28	16,09%	42	4,08%
14ª Comercio mayorista e intermediarios del comercio (exc. vehículos)	3	1,72%	3	0,29%
15ª Comercio minorista y comercio y reparación de vehículos	26	14,94%	41	3,98%
16ª Hostelería	17	9,77%	27	2,62%
17ª Transporte y almacenamiento	6	3,45%	69	6,71%
18ª Información y comunicaciones	3	1,72%	4	0,39%
19ª Actividades Inmobiliarias	0	0,00%	0	0,00%
20ª Actividades profesionales, científicas y técnicas	12	6,90%	13	1,26%
21ª Actividades administrativas y servicios auxiliares	15	8,62%	590	57,34%
22ª Actividades financieras y de seguros	2	1,15%	4	0,39%
23ª Admón publica, defensa, seguridad social y organismos extraterritoriales	1	0,57%	12	1,17%
24ª Educación	5	2,87%	37	3,60%
25ª Actividades sanitarias y de servicios sociales	5	2,87%	15	1,46%
26ª Actividades artísticas, recreativas y de entretenimiento	10	5,75%	27	2,62%
27ª Reparación y otros servicios personales	6	3,45%	7	0,68%
28ª Actividades asociativas y de los hogares	9	5,17%	11	1,07%

Porcentaje de Unidades productivas y Ocupados por rama de actividad

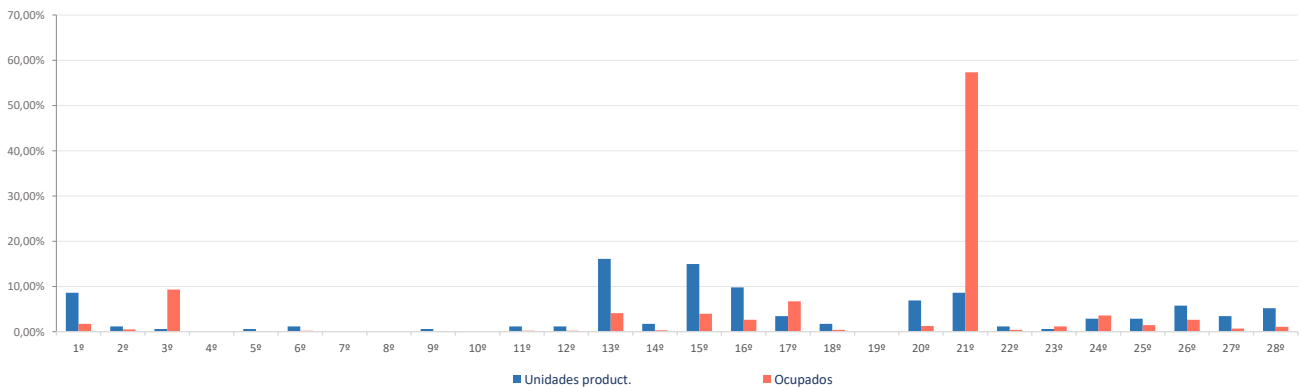

**Ranking 20 actividades económicas con más UNIDADES PRODUCTIVAS** [R-66 Colectivo empresarial] [1 enero 2020]

1º	Comercio minorista (excepto vehículos)	20
2º	Servicios de comidas y bebidas	16
3º	Agricultura, ganadería, caza, selvicultura y pesca	15
4º	Construcción general	15
5º	Actividades de construcción especializada	13
6º	Actividades artísticas, recreativas y de entretenimiento	10
7º	Otras actividades administrativas	9
8º	Actividades de los hogares	8
9º	Comercio y reparación de vehículos	6
10º	Actividades de alquiler	6
11º	Reparación y otros servicios personales	6
12º	Otras actividades profesionales	5
13º	Educación	5
14º	Actividades sanitarias y de servicios sociales	5
15º	Comercio mayorista e intermediarios del comercio (exc. vehículos)	3
16º	Transporte terrestre de viajeros	3
17º	Transporte terrestre de mercancías y por tubería	3
18º	Servicios, ensayos y análisis técnicos	3
19º	Construcción de maquinaria y equipo mecánico	2
20º	Fabricación de vidrio y productos de otras industrias no metálicas	2

**Comparativa 20 actividades económicas con más UNIDADES PRODUCTIVAS en el municipio, la zona y la Región** [R-66 Colectivo empresarial] [1 enero 2020]

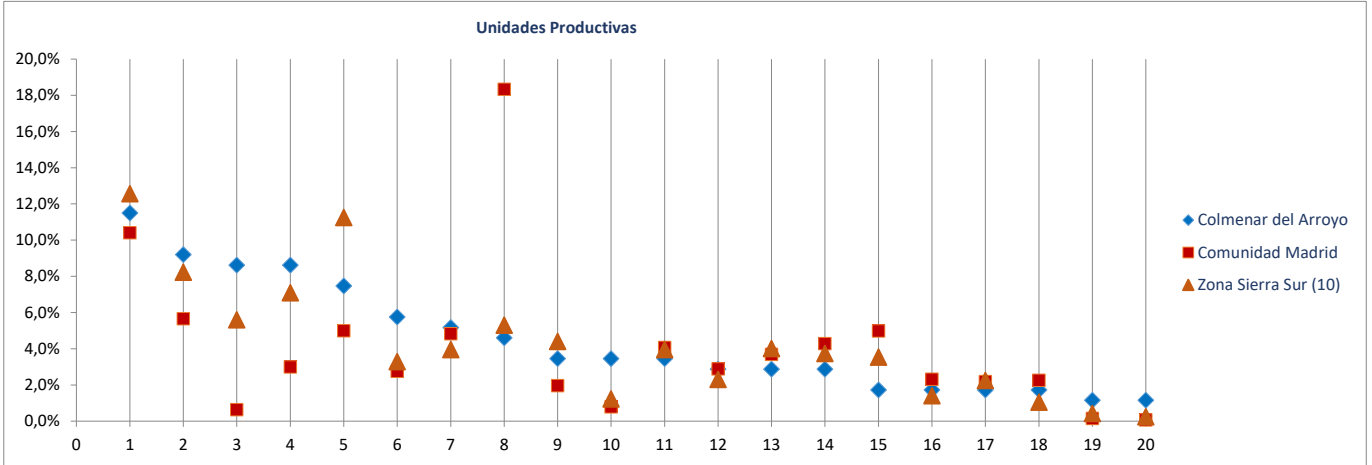

**Ranking 20 actividades económicas con más OCUPADOS** [R-66 Colectivo empresarial] [1 enero 2020]

1º	Actividades de alquiler	577
2º	Industrias cárnicas	96
3º	Transporte terrestre de viajeros	50
4º	Educación	37
5º	Comercio minorista (excepto vehículos)	29
6º	Actividades artísticas, recreativas y de entretenimiento	27
7º	Servicios de comidas y bebidas	26
8º	Construcción general	24
9º	Transporte terrestre de mercancías y por tubería	19
10º	Agricultura, ganadería, caza, selvicultura y pesca	18
11º	Actividades de construcción especializada	18
12º	Actividades sanitarias y de servicios sociales	15
13º	Otras actividades administrativas	13
14º	Comercio y reparación de vehículos	12
15º	Admón pública, defensa, seguridad social y organismos extraterritoriales	12
16º	Actividades de los hogares	8
17º	Reparación y otros servicios personales	7
18º	Otras actividades profesionales	6
19º	Industrias extractivas	3
20º	Comercio mayorista e intermediarios del comercio (exc. vehículos)	3

**Comparativa 20 actividades económicas con más OCUPADOS en el municipio, la zona y la Región** [R66 - Colectivo empresarial] [1 enero 2020]

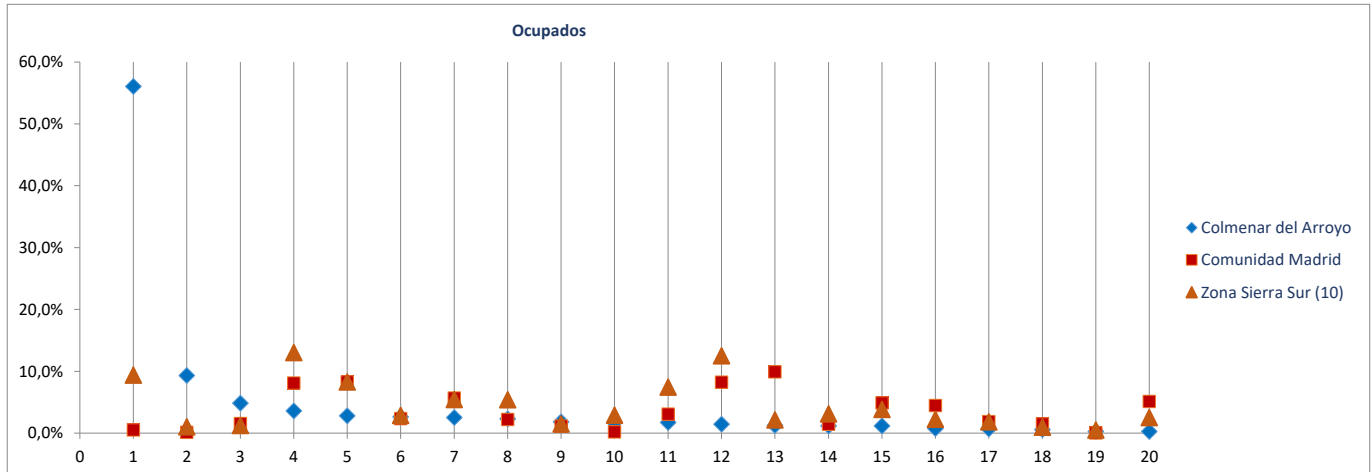

Radiografía de las zonas NUTS4 madrileñas

**BLOQUE 1. Datos geográficos y demográficos**

**Zona Sierra Sur (10)**

Cadalso de los Vidrios, Cenicientos, Colmenar del Arroyo, Chapinería, Fresnedillas de la Oliva, Navalagamella, Navas del Rey, Pelayos de la Presa, Robledo de Chavela, Rozas de Puerto Real, San Martín de Valdeiglesias, Santa María de la Alameda, Valdemaqueada, Zarzalejo



# Fresnedillas de la Oliva

Superficie (Km <sup>2</sup> )	28,4
Densidad de población (1 enero 2019) [habitantes/km2]	55

Evolución 2007-2019 de la población empadronada [personas] [datos a 1 de enero de cada año]

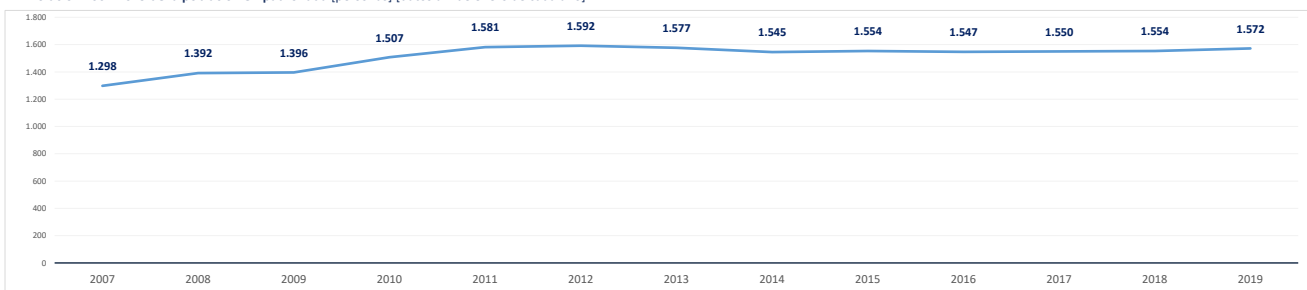

Población empadronada (1 enero 2019) [personas]	1.572
Edad media de la población (2019) [años]	38,3

Población 16-30 años (1 enero 2019) [personas]	248
[% respecto del total de la población]	15,8%
Población extranjera (1 enero 2019) [personas]	369
[% respecto del total de la población]	23,5%

Grado de juventud de la población (población ≤ 15 años) (1 enero 2019) [%]	19,7%	Nut: 15,5%	CM: 15,3%
Grado de envejecimiento de la población (población ≥ 65 años) (1 enero 2019) [%]	12,7%	Nut: 19,5%	CM: 17,7%
Proporción de dependencia (1 enero 2019) [ratio:(poblac ≤15 años+≥65 años)/(poblac 16-64 años)]	0,48	Nut: 0,54	CM: 0,49
Proporción de reemplazamiento (1 enero 2019) [ratio: (población 16-40 años) / (población 41-65 años)]	0,82	Nut: 0,74	CM: 0,81

Crecimiento de la población empadronada [%] [enero 2018-enero 2019]	1,2%
Crecimiento vegetativo (2018) [número] [nacimientos - defunciones] [enero 2018-enero 2019]	10
Emigraciones al resto de Comunidades Autónomas (2019) [número de bajas en el Padrón en la CM]	17
Saldo migratorio (2019) [número: inmigración - emigración.]	54

Evolución 2007-2019 de la edad media de la población [años] [datos a 1 de enero de cada año]

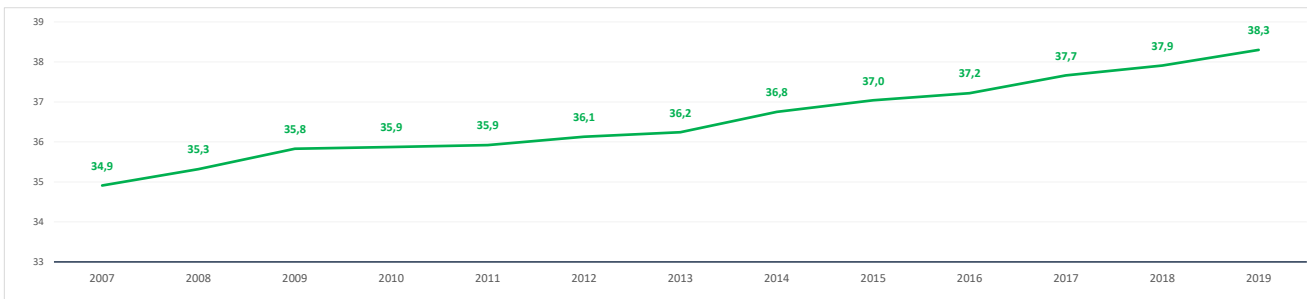

Evolución 2009-2019 de la población ≤ 15 años y ≥ 65 años [%] [datos a 1 de enero de cada año]

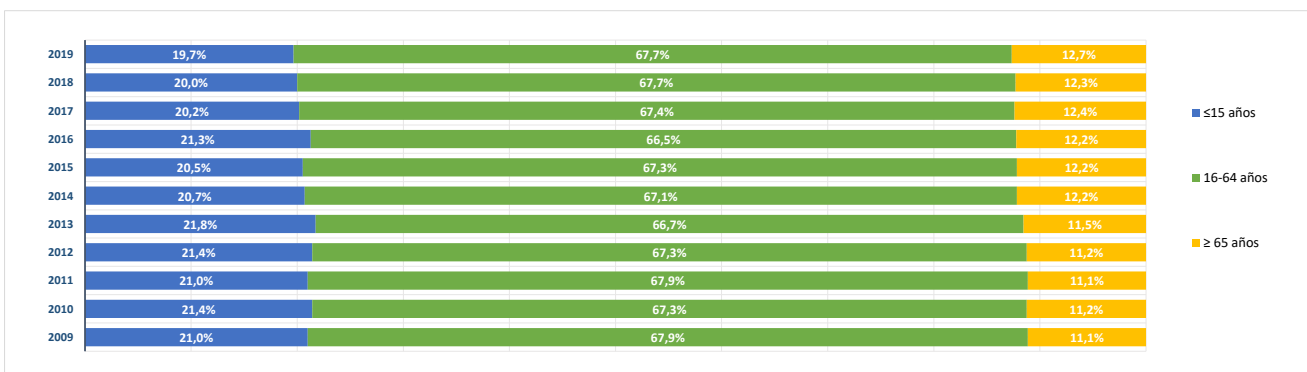

**BLOQUE 2. Mercado de trabajo y tejido productivo**

**Zona Sierra Sur (10)**

Cadalso de los Vidrios, Cenicientos, Colmenar del Arroyo, Chapinería, Fresnedillas de la Oliva, Navalagamella, Navas del Rey, Pelayos de la Presa, Robledo de Chavela, Rozas de Puerto Real, San Martín de Valdeiglesias, Santa María de la Alameda, Valdemaqueada, Zarzalejo

# Fresnedillas de la Oliva



**1. Mercado de trabajo: datos sobre trabajadores RESIDENTES en la zona/municipio**

**1a. Población de 16 a 64 años**

Población de 16-64 años [potencialmente activa] [Padrón municipal] [1 de enero 2019]	<b>1.049</b>
% sobre el total de la Comunidad de Madrid	<b>0,0%</b>

Evolución de la población de 16-64 años [en la zona o municipio de residencia]

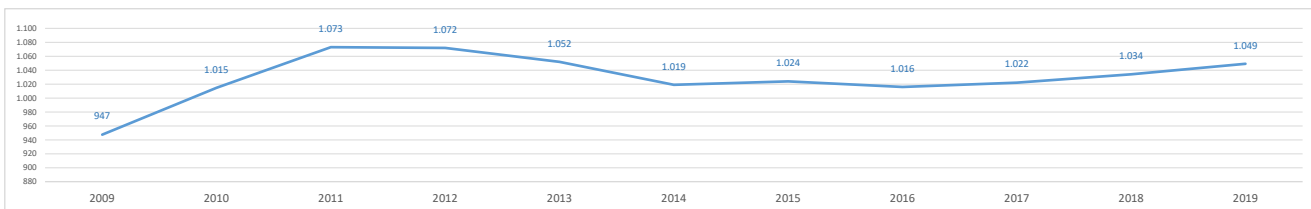

**1b. Paro registrado**

Evolución del número de parados registrados (en la zona o municipio de residencia)

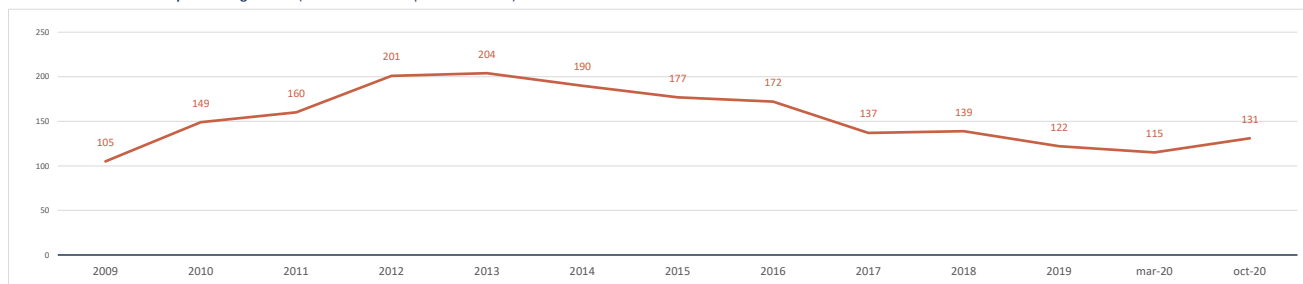

Impacto de la pandemia COVID-19 sobre el paro registrado (periodo marzo-octubre 2020)

Parados registrados (31 marzo 2020) [zona/municipio de residencia] **115**

Parados registrados, edad ≤ 24 años	<b>7</b>
Parados registrados, edad 25-44 años	<b>49</b>
Parados registrados, edad ≥ 45 años	<b>59</b>
Parados registrados, hombres	<b>42</b>
Parados registrados, mujeres	<b>73</b>

Parados registrados (31 octubre 2020) [zona/municipio de residencia] **131**

Parados registrados, edad ≤ 24 años	<b>17</b>
Parados registrados, edad 25-44 años	<b>54</b>
Parados registrados, edad ≥ 45 años	<b>60</b>
Parados registrados, hombres	<b>51</b>
Parados registrados, mujeres	<b>80</b>

Gráfico comparativo Paro registrado en Marzo y Octubre por Rango de Edad y Sexo

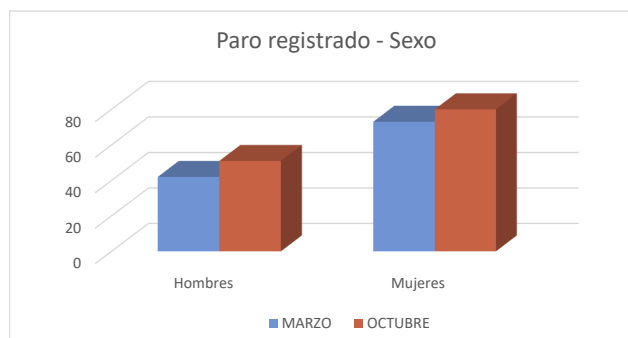
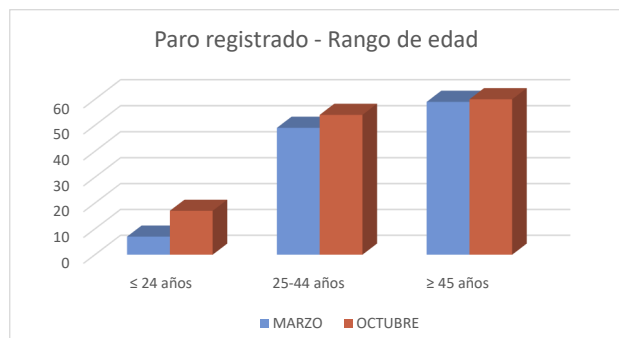

### 1c. Afiliados a la Seguridad Social por municipio de residencia del trabajador

**Total Afiliados a la Seguridad Social**, por ubicación **residencia** (1 enero 2020) **581**  
 % sobre el total de la Comunidad de Madrid **0,02%**

Afiliados por intervalo de edad (1/1/2020)	N	%
● Afiliados a la Seguridad Social < 30 años	95	16,4%
● Afiliados a la Seguridad Social 30-49 años	304	52,3%
● Afiliados a la Seguridad Social ≥ 50 años	182	31,3%

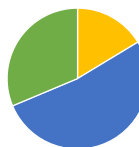

Afiliados por grupo cotización [régimen general] [1/1/2020]	N	%
● Ingenieros/licenciados afiliados a la Seguridad Social	33	5,7%
● Ingenieros técnicos, peritos y ayudantes titulados afiliados a la Seguridad Social	36	6,2%
● Jefes administrativos y de taller afiliados a la Seguridad Social	19	3,3%
● Ayudantes no titulados afiliados a la Seguridad Social	16	2,8%
● Oficiales administrativos afiliados a la Seguridad Social	44	7,6%
● Subalternos afiliados a la Seguridad Social	28	4,8%
● Auxiliares administrativos afiliados a la Seguridad Social	66	11,4%
● Oficiales de primera y segunda afiliados a la Seguridad Social	91	15,7%
● Oficiales de tercera y especialistas afiliados a la Seguridad Social	45	7,7%
● Peones afiliados a la Seguridad Social	74	12,7%
● Menores de dieciocho años afiliados a la Seguridad Social	1	0,2%
● Afiliados a la Seguridad Social sin grupo de cotización	128	22,0%

Afiliados por rama de actividad (municipio de residencia) (1/1/2020)	N	%
● Afiliados Seguridad Social, rama agricultura y ganadería	11	1,9%
● Afiliados Seguridad Social, rama minería, industria y energía	31	5,3%
● Afiliados Seguridad Social, rama de construcción	47	8,1%
● Afiliados Seguridad Social, rama de servicios de distribución y hostelería	167	28,7%
● Afiliados Seguridad Social, rama de servicios a empresas y financieros	125	21,5%
● Afiliados Seguridad Social, rama de otros servicios	200	34,4%

## 2. Mercado de trabajo: Tejido productivo de la zona/municipio (UNIDADES PRODUCTIVAS y OCUPADOS de esas Unidades productivas)

### 2a. Nº total de UNIDADES PRODUCTIVAS situadas en la zona/municipio

**Unidades productivas** [colectivo empresarial] [1 de enero 2020] **145**  
 % sobre el total de la Comunidad de Madrid **0,0%**

### 2b. Nº de OCUPADOS en las unidades productivas situadas en la zona/municipio

**Nº de ocupados** [Colectivo empresarial] [1 de enero 2020] **273**  
 % sobre el total de la Comunidad de Madrid **0,0%**

### 2c. Evolución del nº total de UNIDADES PRODUCTIVAS y de OCUPADOS situados en la zona/municipio

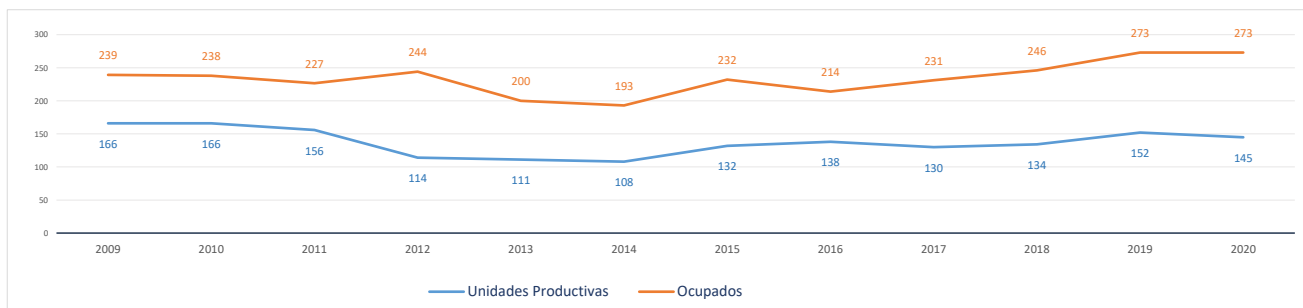

Evolución cronológica de las UNIDADES PRODUCTIVAS en el municipio, la zona y la Región

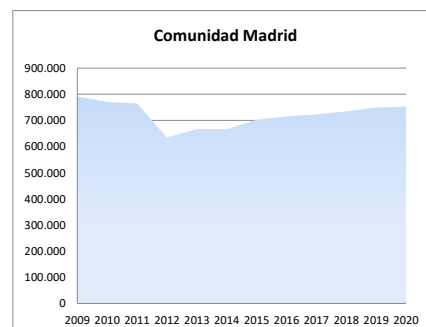
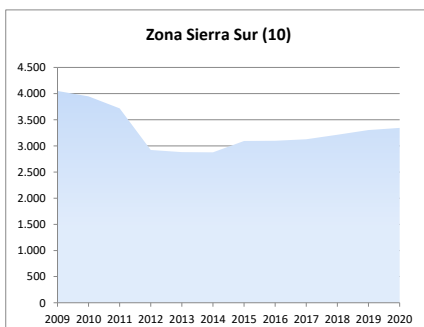
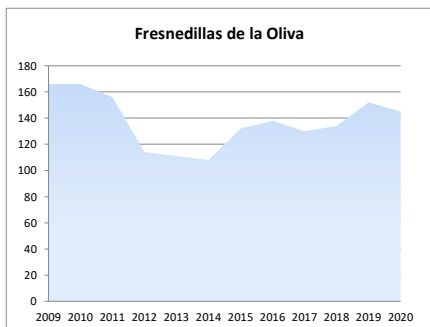

**2d. Análisis por estrato de empleo**

Evolución del nº de **UNIDADES PRODUCTIVAS** situadas en la zona/municipio, según estrato de empleo 2009-2020 [datos a 1 de enero de cada año]

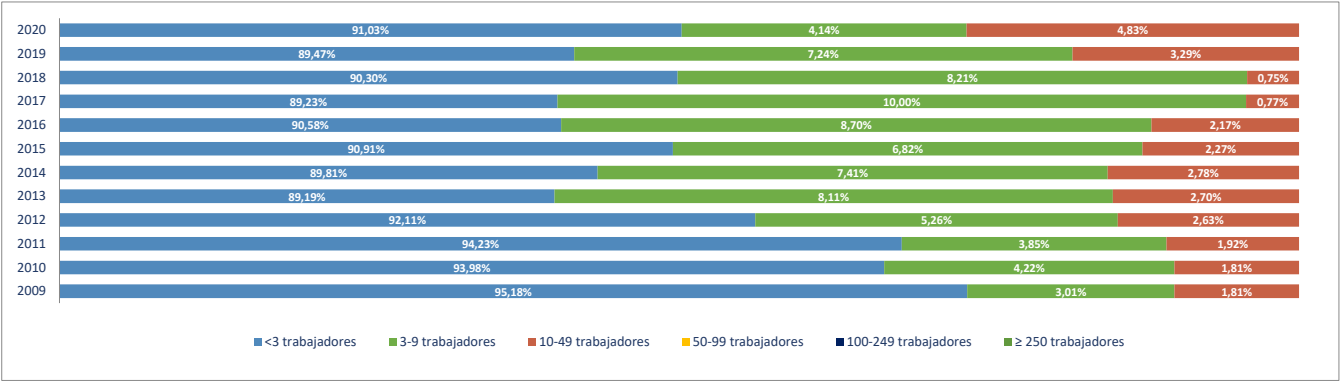

Evolución del nº de **OCUPADOS EN LAS UNIDADES PRODUCTIVAS** situadas en la zona/municipio, según estrato de empleo 2009-2020 [ a 1 de enero de cada año]

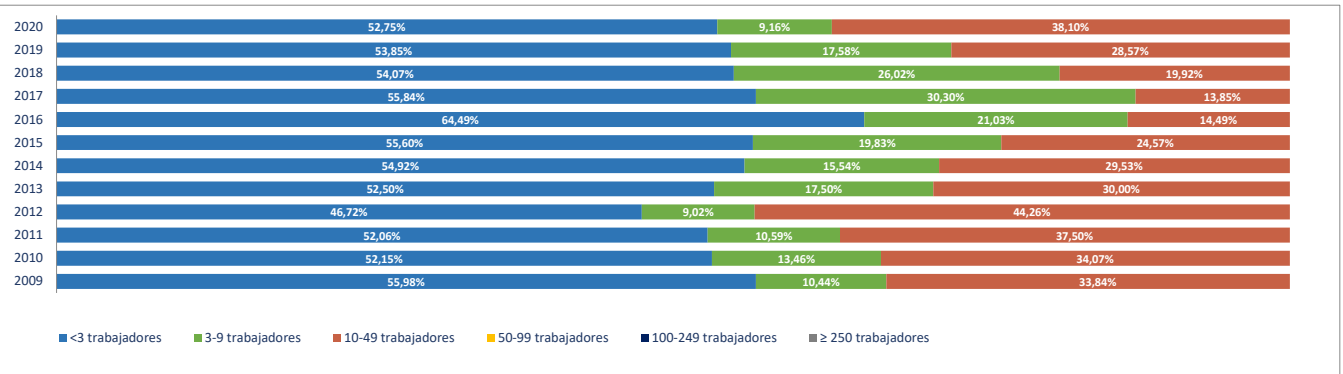

**2e. Unidades productivas y ocupados por rama de actividad**

Total Rama de actividad en 2020 [R-28 Colectivo empresarial]

Rama de actividad	Unidades product.	%	Ocupados	%
1ª Agricultura, ganadería, caza, selvicultura y pesca	6	4,14%	8	2,93%
2ª Minería, electricidad y agua	2	1,38%	5	1,83%
3ª Industria de la alimentación, bebidas y tabaco	4	2,76%	7	2,56%
4ª Industria textil, de la confección, cuero y calzado	1	0,69%	1	0,37%
5ª Metálicas básicas e intermedias	1	0,69%	1	0,37%
6ª Construcción de maquinaria y equipo mecánico	0	0,00%	0	0,00%
7ª Construcción de maquinaria y equipo eléctrico, electrónico y óptico	0	0,00%	0	0,00%
8ª Fabricación de material de transporte	0	0,00%	0	0,00%
9ª Industria del papel y artes gráficas	0	0,00%	0	0,00%
10ª Industria química, coquerías y refino de petróleo	0	0,00%	0	0,00%
11ª Fabricación de otros productos minerales no metálicos	0	0,00%	0	0,00%
12ª Industria de la madera, el caucho y otras industrias manufactureras	0	0,00%	0	0,00%
13ª Construcción	17	11,72%	29	10,62%
14ª Comercio mayorista e intermediarios del comercio (exc. vehículos)	3	2,07%	4	1,47%
15ª Comercio minorista y comercio y reparación de vehículos	16	11,03%	17	6,23%
16ª Hostelería	12	8,28%	23	8,42%
17ª Transporte y almacenamiento	7	4,83%	10	3,66%
18ª Información y comunicaciones	3	2,07%	3	1,10%
19ª Actividades Inmobiliarias	1	0,69%	1	0,37%
20ª Actividades profesionales, científicas y técnicas	14	9,66%	14	5,13%
21ª Actividades administrativas y servicios auxiliares	10	6,90%	10	3,66%
22ª Actividades financieras y de seguros	4	2,76%	6	2,20%
23ª Admón pública, defensa, seguridad social y organismos extraterritoriales	1	0,69%	11	4,03%
24ª Educación	7	4,83%	60	21,98%
25ª Actividades sanitarias y de servicios sociales	6	4,14%	17	6,23%
26ª Actividades artísticas, recreativas y de entretenimiento	10	6,90%	11	4,03%
27ª Reparación y otros servicios personales	5	3,45%	18	6,59%
28ª Actividades asociativas y de los hogares	15	10,34%	17	6,23%

Porcentaje de Unidades productivas y Ocupados por rama de actividad

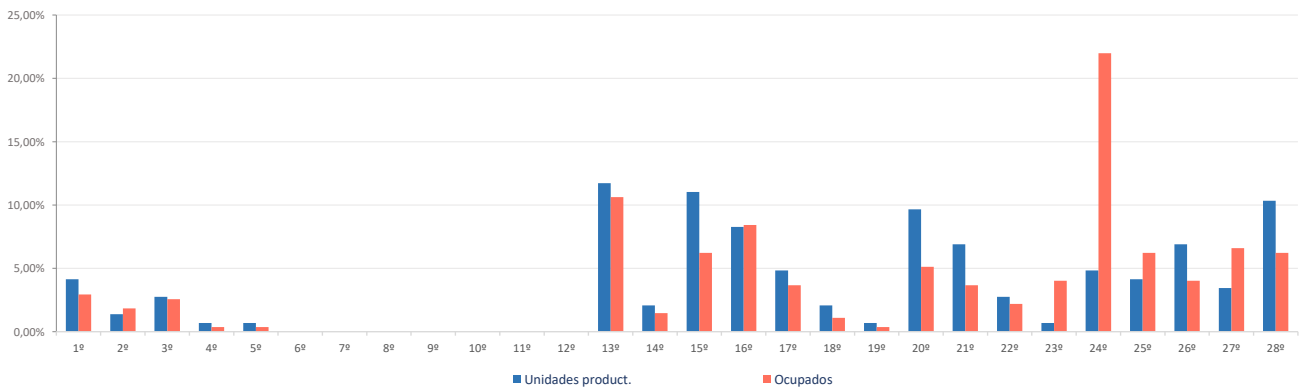

**Ranking 20 actividades económicas con más UNIDADES PRODUCTIVAS** [R-66 Colectivo empresarial] [1 enero 2020]

1º	Comercio minorista (excepto vehículos)	15
2º	Actividades de construcción especializada	14
3º	Actividades de los hogares	14
4º	Servicios de comidas y bebidas	11
5º	Actividades artísticas, recreativas y de entretenimiento	10
6º	Otras actividades administrativas	8
7º	Otras actividades profesionales	7
8º	Educación	7
9º	Agricultura, ganadería, caza, selvicultura y pesca	6
10º	Actividades sanitarias y de servicios sociales	6
11º	Reparación y otros servicios personales	5
12º	Transporte terrestre de mercancías y por tubería	4
13º	Actividades jurídicas y de contabilidad	4
14º	Construcción general	3
15º	Comercio mayorista e intermediarios del comercio (exc. vehículos)	3
16º	Transporte terrestre de viajeros	3
17º	Programación y consultoría informática	3
18º	Actividades auxiliares a los servicios financieros y a los seguros	3
19º	Suministro de agua, saneamiento y gestión de residuos	2
20º	Industrias lácteas	2

**Comparativa 20 actividades económicas con más UNIDADES PRODUCTIVAS en el municipio, la zona y la Región** [R-66 Colectivo empresarial] [1 enero 2020]

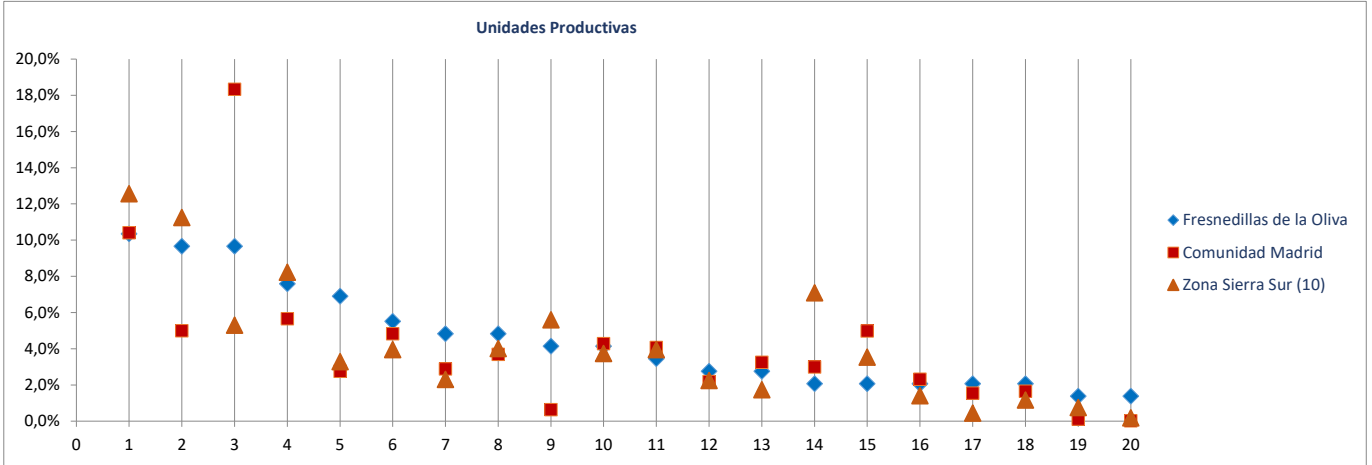

**Ranking 20 actividades económicas con más OCUPADOS** [R-66 Colectivo empresarial] [1 enero 2020]

1º	Educación	60
2º	Servicios de comidas y bebidas	22
3º	Reparación y otros servicios personales	18
4º	Actividades sanitarias y de servicios sociales	17
5º	Comercio minorista (excepto vehículos)	16
6º	Actividades de construcción especializada	15
7º	Construcción general	14
8º	Actividades de los hogares	14
9º	Admón publica, defensa, seguridad social y organismos extraterritoriales	11
10º	Actividades artísticas, recreativas y de entretenimiento	11
11º	Agricultura, ganadería, caza, selvicultura y pesca	8
12º	Otras actividades administrativas	8
13º	Transporte terrestre de mercancías y por tubería	7
14º	Otras actividades profesionales	7
15º	Suministro de agua, saneamiento y gestión de residuos	5
16º	Otras industrias alimenticias	5
17º	Comercio mayorista e intermediarios del comercio (exc. vehículos)	4
18º	Actividades jurídicas y de contabilidad	4
19º	Transporte terrestre de viajeros	3
20º	Programación y consultoría informática	3

**Comparativa 20 actividades económicas con más OCUPADOS en el municipio, la zona y la Región** [R66 - Colectivo empresarial] [1 enero 2020]

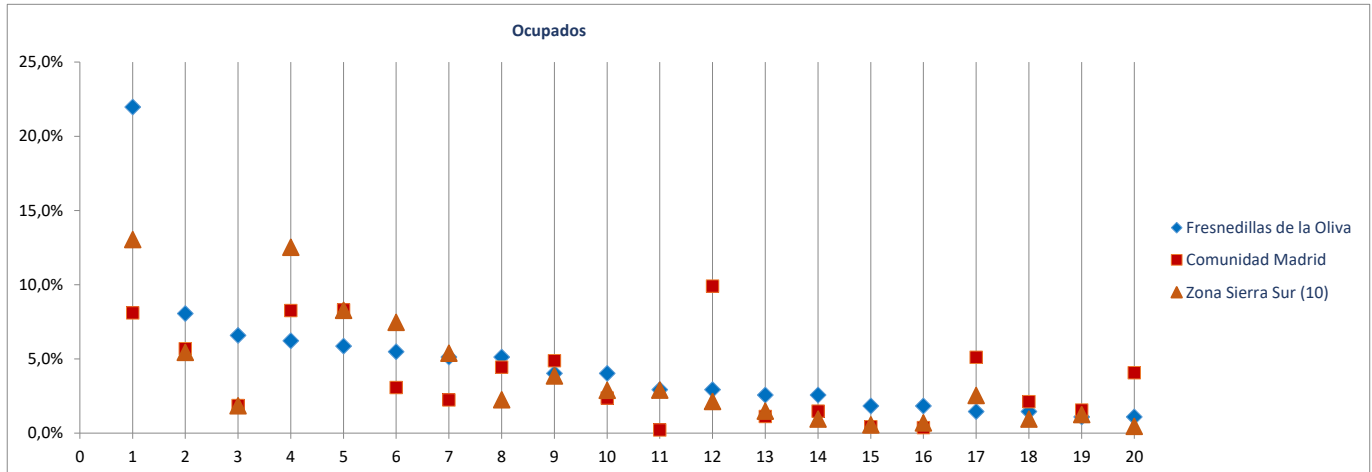

Radiografía de las zonas NUTS4 madrileñas

**BLOQUE 1. Datos geográficos y demográficos**

**Zona Sierra Sur (10)**

Cadalso de los Vidrios, Cenicientos, Colmenar del Arroyo, Chapinería, Fresnedillas de la Oliva, Navalagamella, Navas del Rey, Pelayos de la Presa, Robledo de Chavela, Rozas de Puerto Real, San Martín de Valdeiglesias, Santa María de la Alameda, Valdemaqueada, Zarzalejo



# Navalagamella

Superficie (Km <sup>2</sup> )	75,8
Densidad de población (1 enero 2019) [habitantes/km2]	34

Evolución 2007-2019 de la población empadronada [personas] [datos a 1 de enero de cada año]

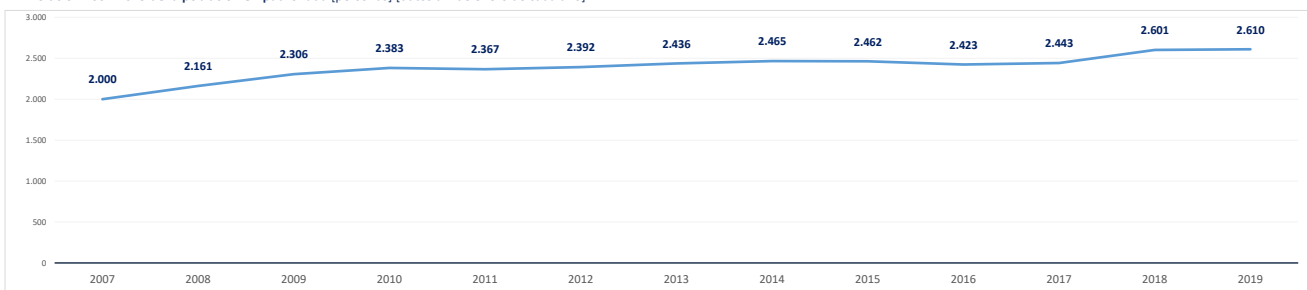

Población empadronada (1 enero 2019) [personas]	2.610
Edad media de la población (2019) [años]	39,3

Población 16-30 años (1 enero 2019) [personas]	414
[% respecto del total de la población]	15,9%
Población extranjera (1 enero 2019) [personas]	501
[% respecto del total de la población]	19,2%

Grado de juventud de la población (población ≤ 15 años) (1 enero 2019) [%]	18,2%	Nut: 15,5%	CM: 15,3%
Grado de envejecimiento de la población (población ≥ 65 años) (1 enero 2019) [%]	13,5%	Nut: 19,5%	CM: 17,7%
Proporción de dependencia (1 enero 2019) [ratio:(poblac ≤15 años+≥65 años)/(poblac 16-64 años)]	0,46	Nut: 0,54	CM: 0,49
Proporción de reemplazamiento (1 enero 2019) [ratio: (población 16-40 años) / (población 41-65 años)]	0,76	Nut: 0,74	CM: 0,81

Crecimiento de la población empadronada [%] [enero 2018-enero 2019]	0,4%
Crecimiento vegetativo (2018) [número] [nacimientos - defunciones] [enero 2018-enero 2019]	14
Emigraciones al resto de Comunidades Autónomas (2019) [número de bajas en el Padrón en la CM]	55
Saldo migratorio (2019) [número: inmigración - emigración.]	38

Evolución 2007-2019 de la edad media de la población [años] [datos a 1 de enero de cada año]

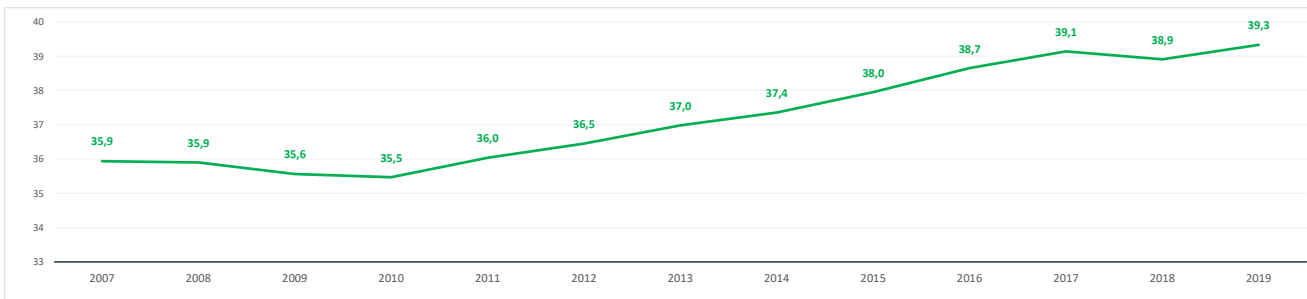

Evolución 2009-2019 de la población ≤ 15 años y ≥ 65 años [%] [datos a 1 de enero de cada año]

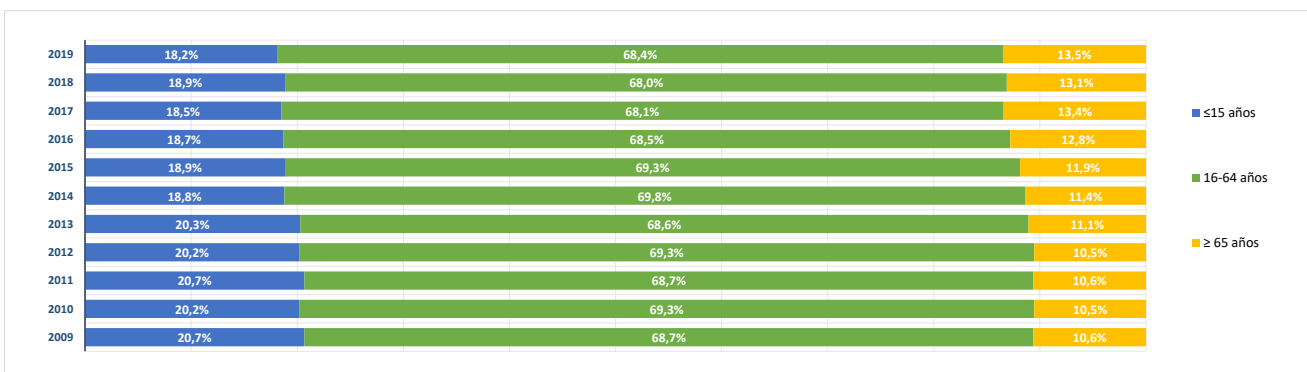



**BLOQUE 2. Mercado de trabajo y tejido productivo**

**Zona Sierra Sur (10)**

Cadalso de los Vidrios, Cenicientos, Colmenar del Arroyo, Chapinería, Fresnedillas de la Oliva, Navalagamella, Navas del Rey, Pelayos de la Presa, Robledo de Chavela, Rozas de Puerto Real, San Martín de Valdeiglesias, Santa María de la Alameda, Valdemaqueada, Zarzalejo



# Navalagamella

**1. Mercado de trabajo: datos sobre trabajadores RESIDENTES en la zona/municipio**

**1a. Población de 16 a 64 años**

Población de 16-64 años [potencialmente activa] [Padrón municipal] [1 de enero 2019] **1.756**  
 % sobre el total de la Comunidad de Madrid **0,0%**

Evolución de la población de 16-64 años [en la zona o municipio de residencia]

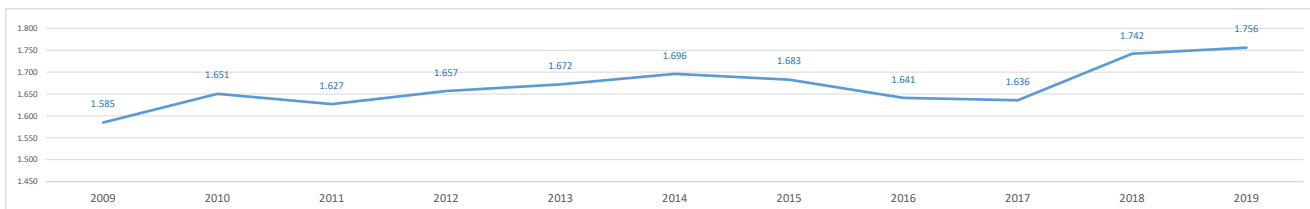

**1b. Paro registrado**

Evolución del número de parados registrados (en la zona o municipio de residencia)

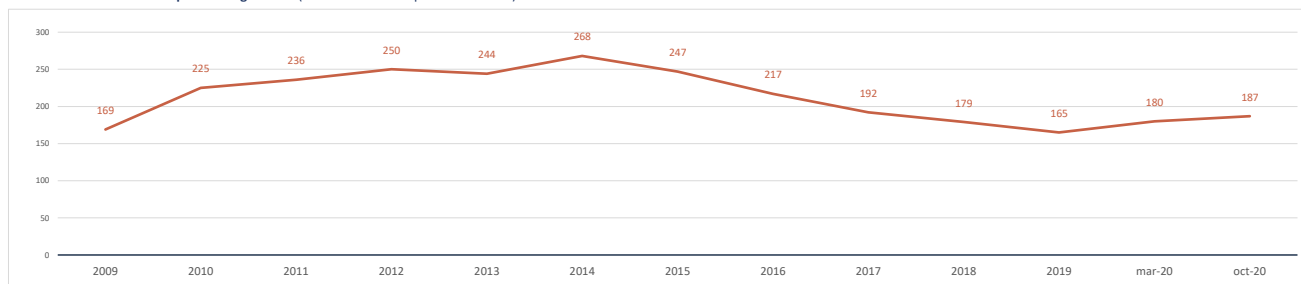

Impacto de la pandemia COVID-19 sobre el paro registrado (periodo marzo-octubre 2020)

Parados registrados (31 marzo 2020) [zona/municipio de residencia] **180**

Parados registrados, edad ≤ 24 años	13
Parados registrados, edad 25-44 años	75
Parados registrados, edad ≥ 45 años	92

Parados registrados, hombres	86
Parados registrados, mujeres	94

Parados registrados (31 octubre 2020) [zona/municipio de residencia] **187**

Parados registrados, edad ≤ 24 años	12
Parados registrados, edad 25-44 años	86
Parados registrados, edad ≥ 45 años	89

Parados registrados, hombres	85
Parados registrados, mujeres	102

Gráfico comparativo Paro registrado en Marzo y Octubre por Rango de Edad y Sexo

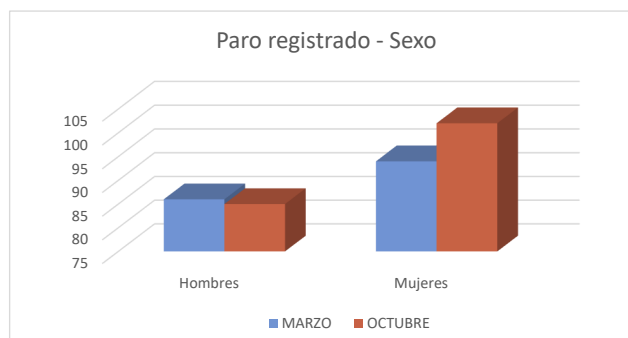
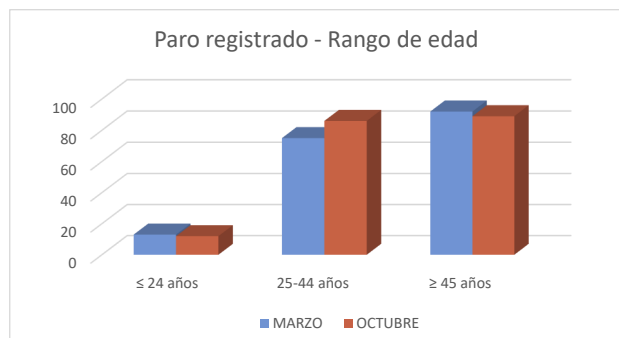

### 1c. Afiliados a la Seguridad Social por municipio de residencia del trabajador

**Total Afiliados a la Seguridad Social**, por ubicación **residencia** (1 enero 2020) **922**  
 % sobre el total de la Comunidad de Madrid **0,03%**

Afiliados por intervalo de edad (1/1/2020)	N	%
● Afiliados a la Seguridad Social < 30 años	146	15,8%
● Afiliados a la Seguridad Social 30-49 años	491	53,3%
● Afiliados a la Seguridad Social ≥ 50 años	285	30,9%



Afiliados por grupo cotización [régimen general] [1/1/2020]	N	%
● Ingenieros/licenciados afiliados a la Seguridad Social	45	4,9%
● Ingenieros técnicos, peritos y ayudantes titulados afiliados a la Seguridad Social	29	3,1%
● Jefes administrativos y de taller afiliados a la Seguridad Social	31	3,4%
● Ayudantes no titulados afiliados a la Seguridad Social	30	3,3%
● Oficiales administrativos afiliados a la Seguridad Social	95	10,3%
● Subalternos afiliados a la Seguridad Social	77	8,4%
● Auxiliares administrativos afiliados a la Seguridad Social	108	11,7%
● Oficiales de primera y segunda afiliados a la Seguridad Social	131	14,2%
● Oficiales de tercera y especialistas afiliados a la Seguridad Social	55	6,0%
● Peones afiliados a la Seguridad Social	117	12,7%
● Menores de dieciocho años afiliados a la Seguridad Social	0	0,0%
● Afiliados a la Seguridad Social sin grupo de cotización	204	22,1%

Afiliados por rama de actividad (municipio de residencia) (1/1/2020)	N	%
● Afiliados Seguridad Social, rama agricultura y ganadería	18	2,0%
● Afiliados Seguridad Social, rama minería, industria y energía	37	4,0%
● Afiliados Seguridad Social, rama de construcción	72	7,8%
● Afiliados Seguridad Social, rama de servicios de distribución y hostelería	289	31,3%
● Afiliados Seguridad Social, rama de servicios a empresas y financieros	211	22,9%
● Afiliados Seguridad Social, rama de otros servicios	295	32,0%

## 2. Mercado de trabajo: Tejido productivo de la zona/municipio (UNIDADES PRODUCTIVAS y OCUPADOS de esas Unidades productivas)

### 2a. Nº total de UNIDADES PRODUCTIVAS situadas en la zona/municipio

**Unidades productivas** [colectivo empresarial] [1 de enero 2020] **185**  
 % sobre el total de la Comunidad de Madrid **0,0%**

### 2b. Nº de OCUPADOS en las unidades productivas situadas en la zona/municipio

**Nº de ocupados** [Colectivo empresarial] [1 de enero 2020] **372**  
 % sobre el total de la Comunidad de Madrid **0,0%**

### 2c. Evolución del nº total de UNIDADES PRODUCTIVAS y de OCUPADOS situados en la zona/municipio

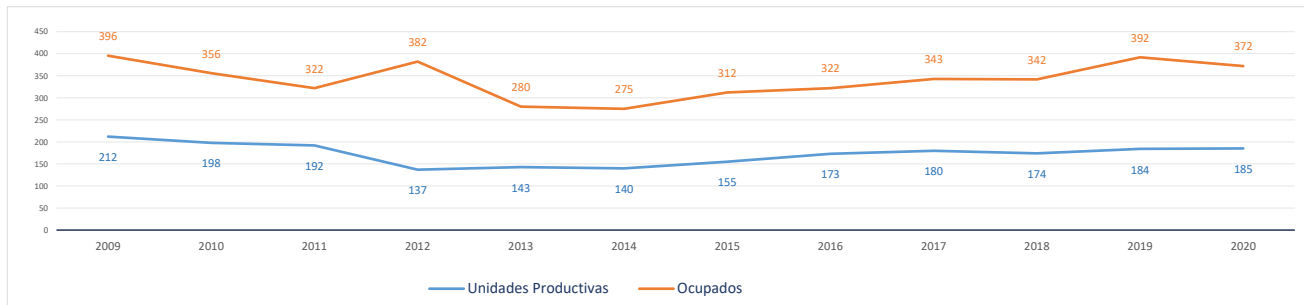

Evolución cronológica de las UNIDADES PRODUCTIVAS en el municipio, la zona y la Región

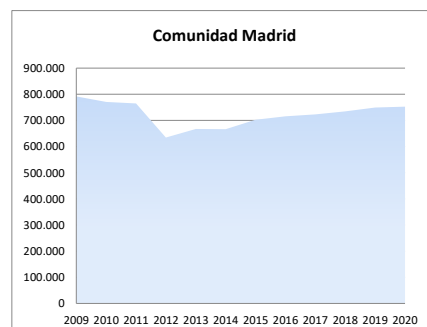
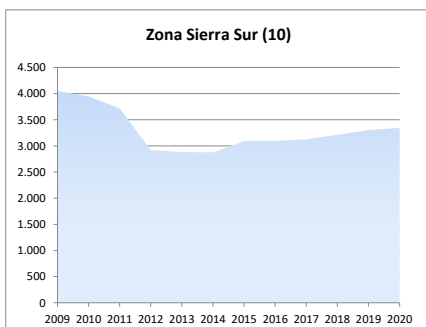
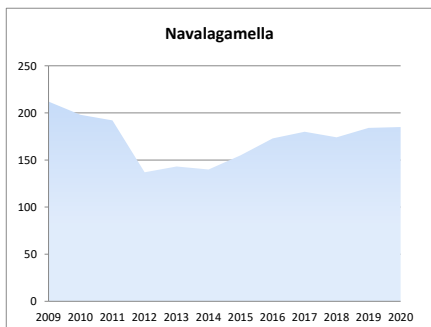

**2d. Análisis por estrato de empleo**

Evolución del nº de **UNIDADES PRODUCTIVAS** situadas en la zona/municipio, según estrato de empleo 2009-2020 [datos a 1 de enero de cada año]

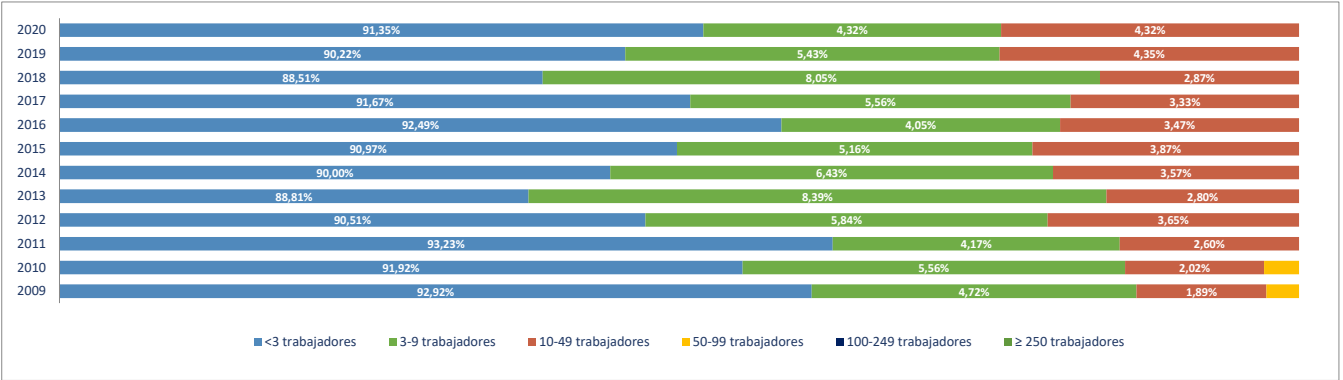

Evolución del nº de **OCUPADOS EN LAS UNIDADES PRODUCTIVAS** situadas en la zona/municipio, según estrato de empleo 2009-2020 [ a 1 de enero de cada año]

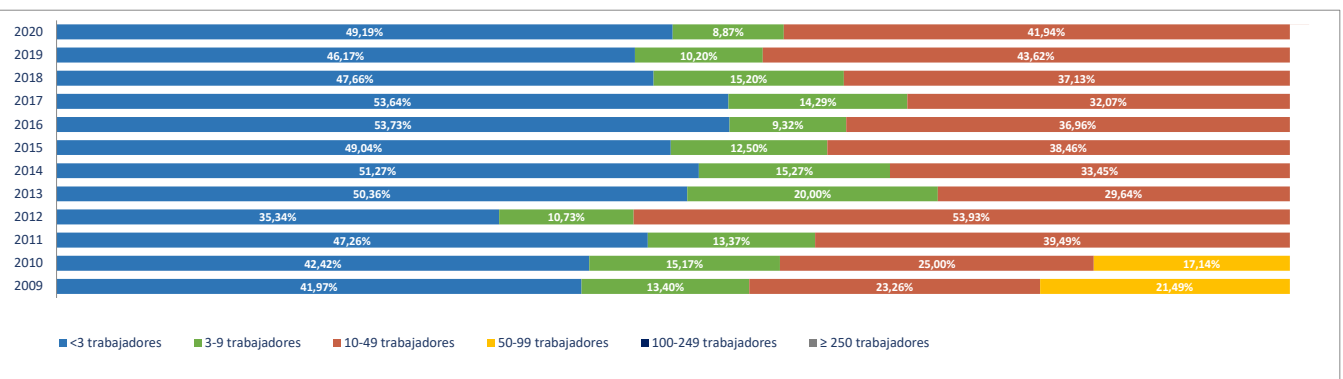

**2e. Unidades productivas y ocupados por rama de actividad**

Total Rama de actividad en 2020 [R-28 Colectivo empresarial]	Unidades product.	%	Ocupados	%
1ª Agricultura, ganadería, caza, selvicultura y pesca	14	7,57%	15	4,03%
2ª Minería, electricidad y agua	2	1,08%	4	1,08%
3ª Industria de la alimentación, bebidas y tabaco	1	0,54%	4	1,08%
4ª Industria textil, de la confección, cuero y calzado	0	0,00%	0	0,00%
5ª Metálicas básicas e intermedias	1	0,54%	2	0,54%
6ª Construcción de maquinaria y equipo mecánico	0	0,00%	0	0,00%
7ª Construcción de maquinaria y equipo eléctrico, electrónico y óptico	0	0,00%	0	0,00%
8ª Fabricación de material de transporte	0	0,00%	0	0,00%
9ª Industria del papel y artes gráficas	1	0,54%	1	0,27%
10ª Industria química, coquerías y refino de petróleo	0	0,00%	0	0,00%
11ª Fabricación de otros productos minerales no metálicos	0	0,00%	0	0,00%
12ª Industria de la madera, el caucho y otras industrias manufactureras	1	0,54%	1	0,27%
13ª Construcción	24	12,97%	25	6,72%
14ª Comercio mayorista e intermediarios del comercio (exc. vehículos)	4	2,16%	5	1,34%
15ª Comercio minorista y comercio y reparación de vehículos	27	14,59%	30	8,06%
16ª Hostelería	17	9,19%	22	5,91%
17ª Transporte y almacenamiento	12	6,49%	23	6,18%
18ª Información y comunicaciones	2	1,08%	3	0,81%
19ª Actividades Inmobiliarias	4	2,16%	4	1,08%
20ª Actividades profesionales, científicas y técnicas	14	7,57%	16	4,30%
21ª Actividades administrativas y servicios auxiliares	8	4,32%	19	5,11%
22ª Actividades financieras y de seguros	5	2,70%	10	2,69%
23ª Admón pública, defensa, seguridad social y organismos extraterritoriales	1	0,54%	19	5,11%
24ª Educación	12	6,49%	64	17,20%
25ª Actividades sanitarias y de servicios sociales	7	3,78%	64	17,20%
26ª Actividades artísticas, recreativas y de entretenimiento	3	1,62%	3	0,81%
27ª Reparación y otros servicios personales	7	3,78%	8	2,15%
28ª Actividades asociativas y de los hogares	18	9,73%	30	8,06%

Porcentaje de Unidades productivas y Ocupados por rama de actividad

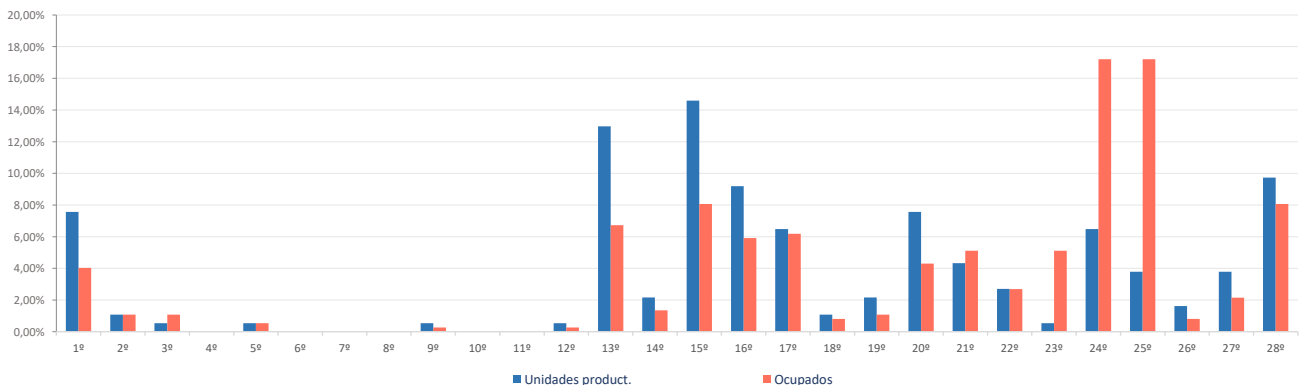

**Ranking 20 actividades económicas con más UNIDADES PRODUCTIVAS** [R-66 Colectivo empresarial] [1 enero 2020]

1º	Comercio minorista (excepto vehículos)	23
2º	Servicios de comidas y bebidas	17
3º	Actividades de los hogares	17
4º	Construcción general	15
5º	Agricultura, ganadería, caza, selvicultura y pesca	14
6º	Educación	12
7º	Actividades de construcción especializada	9
8º	Transporte terrestre de viajeros	9
9º	Otras actividades administrativas	7
10º	Actividades sanitarias y de servicios sociales	7
11º	Reparación y otros servicios personales	7
12º	Otras actividades profesionales	6
13º	Comercio mayorista e intermediarios del comercio (exc. vehículos)	4
14º	Comercio y reparación de vehículos	4
15º	Actividades Inmobiliarias	4
16º	Servicios, ensayos y análisis técnicos	4
17º	Actividades auxiliares a los servicios financieros y a los seguros	4
18º	Publicidad y estudios de mercado	3
19º	Actividades artísticas, recreativas y de entretenimiento	3
20º	Transporte terrestre de mercancías y por tubería	2

**Comparativa 20 actividades económicas con más UNIDADES PRODUCTIVAS en el municipio, la zona y la Región** [R-66 Colectivo empresarial] [1 enero 2020]

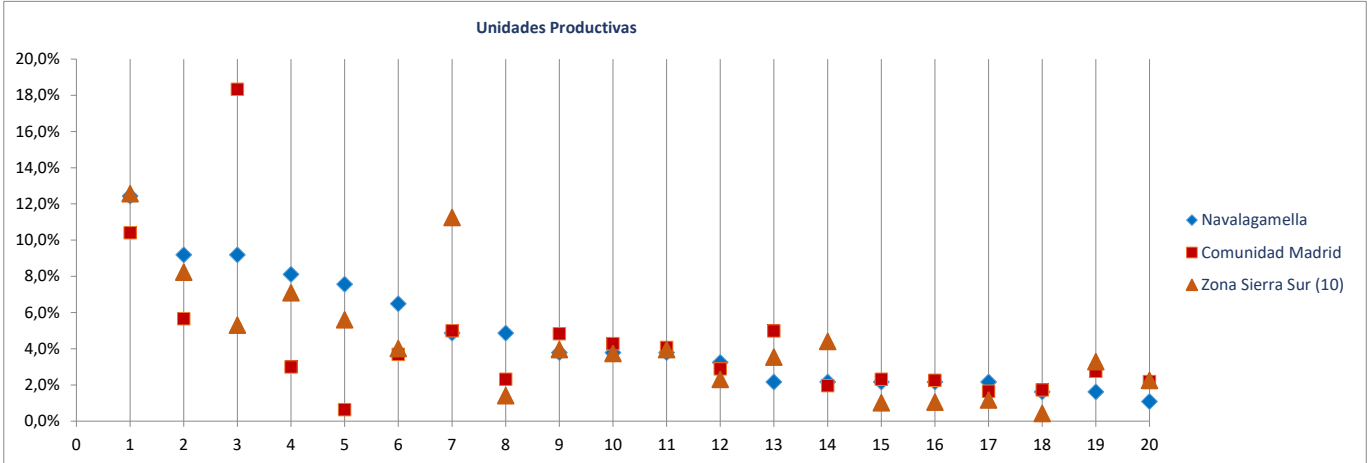

**Ranking 20 actividades económicas con más OCUPADOS** [R-66 Colectivo empresarial] [1 enero 2020]

1º	Educación	64
2º	Actividades sanitarias y de servicios sociales	64
3º	Comercio minorista (excepto vehículos)	24
4º	Servicios de comidas y bebidas	22
5º	Transporte terrestre de viajeros	20
6º	Admón pública, defensa, seguridad social y organismos extraterritoriales	19
7º	Actividades de los hogares	19
8º	Otras actividades administrativas	18
9º	Agricultura, ganadería, caza, selvicultura y pesca	15
10º	Construcción general	15
11º	Actividades asociativas	11
12º	Actividades de construcción especializada	10
13º	Reparación y otros servicios personales	8
14º	Comercio y reparación de vehículos	6
15º	Servicios, ensayos y análisis técnicos	6
16º	Otras actividades profesionales	6
17º	Comercio mayorista e intermediarios del comercio (exc. vehículos)	5
18º	Intermediación financiera excepto seguros y fondos de pensiones	5
19º	Actividades auxiliares a los servicios financieros y a los seguros	5
20º	Otras industrias alimenticias	4

**Comparativa 20 actividades económicas con más OCUPADOS en el municipio, la zona y la Región** [R66 - Colectivo empresarial] [1 enero 2020]

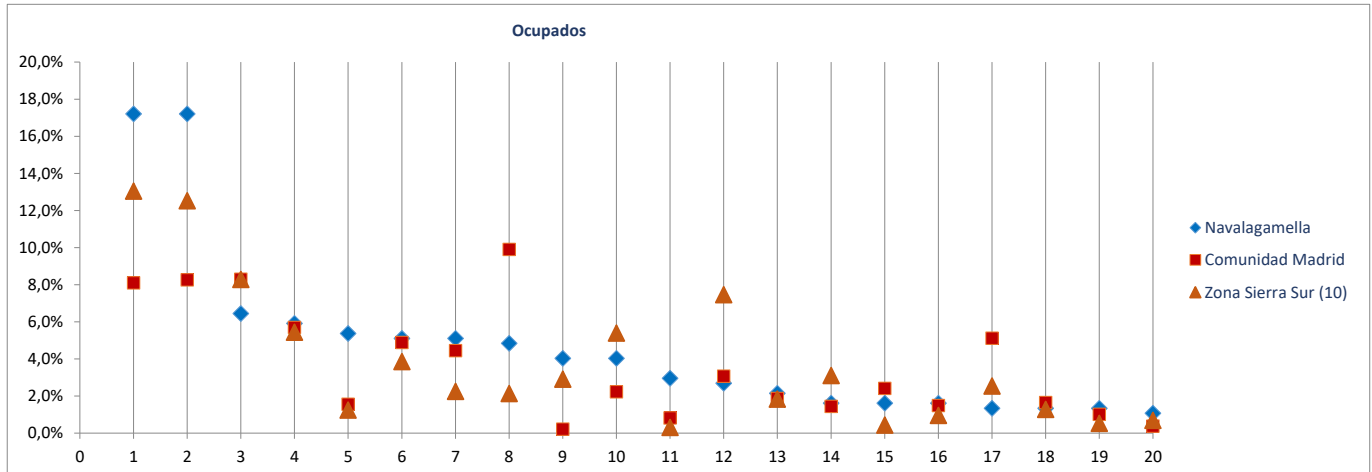

Radiografía de las zonas NUTS4 madrileñas

**BLOQUE 1. Datos geográficos y demográficos**

**Zona Sierra Sur (10)**

Cadalso de los Vidrios, Cenicientos, Colmenar del Arroyo, Chapinería, Fresnedillas de la Oliva, Navalagamella, Navas del Rey, Pelayos de la Presa, Robledo de Chavela, Rozas de Puerto Real, San Martín de Valdeiglesias, Santa María de la Alameda, Valdemaqueada, Zarzalejo



# Navas del Rey

Superficie (Km <sup>2</sup> )	50,5
Densidad de población (1 enero 2019) [habitantes/km2]	58

Evolución 2007-2019 de la población empadronada [personas] [datos a 1 de enero de cada año]

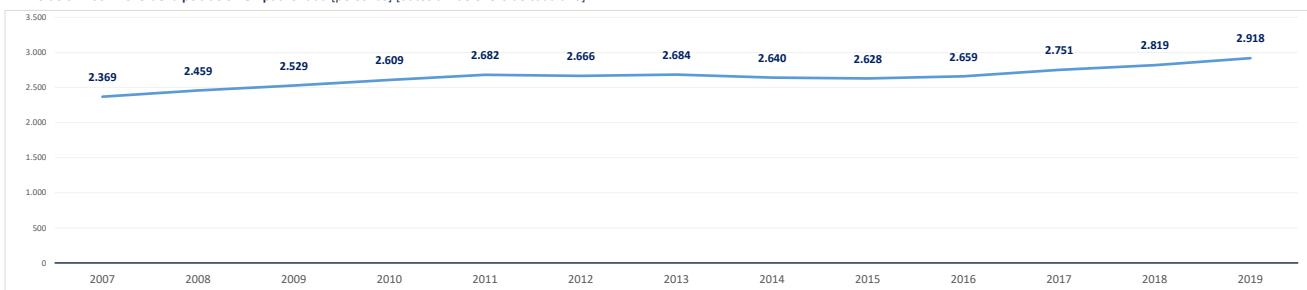

Población empadronada (1 enero 2019) [personas]	2.918
Edad media de la población (2019) [años]	41,9

Población 16-30 años (1 enero 2019) [personas]	469
[% respecto del total de la población]	16,1%
Población extranjera (1 enero 2019) [personas]	592
[% respecto del total de la población]	20,3%

Grado de juventud de la población (población ≤ 15 años) (1 enero 2019) [%]	15,9%	Nut: 15,5%	CM: 15,3%
Grado de envejecimiento de la población (población ≥ 65 años) (1 enero 2019) [%]	18,8%	Nut: 19,5%	CM: 17,7%
Proporción de dependencia (1 enero 2019) [ratio:(poblac ≤15 años+≥65 años)/(poblac 16-64 años)]	0,53	Nut: 0,54	CM: 0,49
Proporción de reemplazamiento (1 enero 2019) [ratio: (población 16-40 años) / (población 41-65 años)]	0,83	Nut: 0,74	CM: 0,81

Crecimiento de la población empadronada [%] [enero 2018-enero 2019]	3,5%
Crecimiento vegetativo (2018) [número] [nacimientos - defunciones] [enero 2018-enero 2019]	9
Emigraciones al resto de Comunidades Autónomas (2019) [número de bajas en el Padrón en la CM]	51
Saldo migratorio (2019) [número: inmigración - emigración.]	77

Evolución 2007-2019 de la edad media de la población [años] [datos a 1 de enero de cada año]

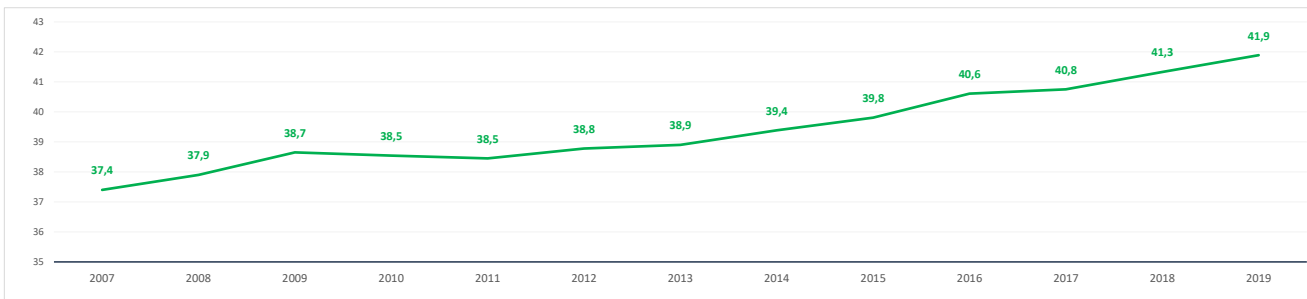

Evolución 2009-2019 de la población ≤ 15 años y ≥ 65 años [%] [datos a 1 de enero de cada año]

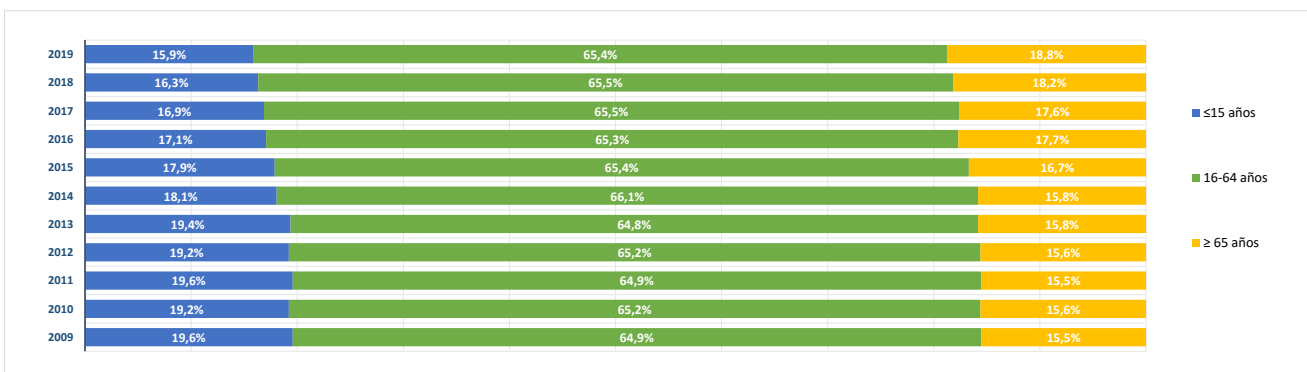

**BLOQUE 2. Mercado de trabajo y tejido productivo**

**Zona Sierra Sur (10)**

Cadalso de los Vidrios, Cenicientos, Colmenar del Arroyo, Chapinería, Fresnedillas de la Oliva, Navalagamella, Navas del Rey, Pelayos de la Presa, Robledo de Chavela, Rozas de Puerto Real, San Martín de Valdeiglesias, Santa María de la Alameda, Valdemaqueada, Zarzalejo



# Navas del Rey

**1. Mercado de trabajo: datos sobre trabajadores RESIDENTES en la zona/municipio**

**1a. Población de 16 a 64 años**

Población de 16-64 años [potencialmente activa] [Padrón municipal] [1 de enero 2019] **1.874**

% sobre el total de la Comunidad de Madrid **0,0%**

Evolución de la población de 16-64 años [en la zona o municipio de residencia]

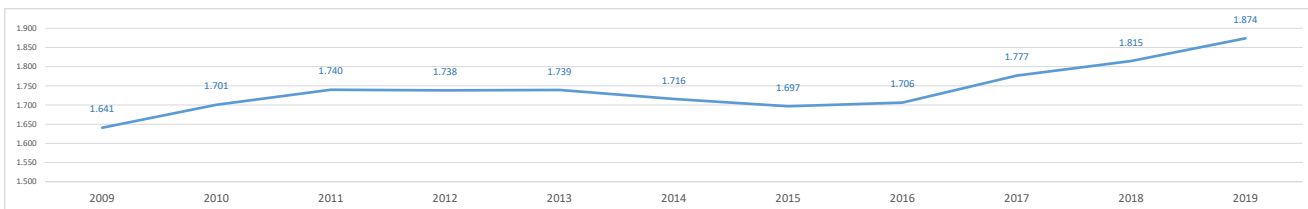

**1b. Paro registrado**

Evolución del número de parados registrados (en la zona o municipio de residencia)

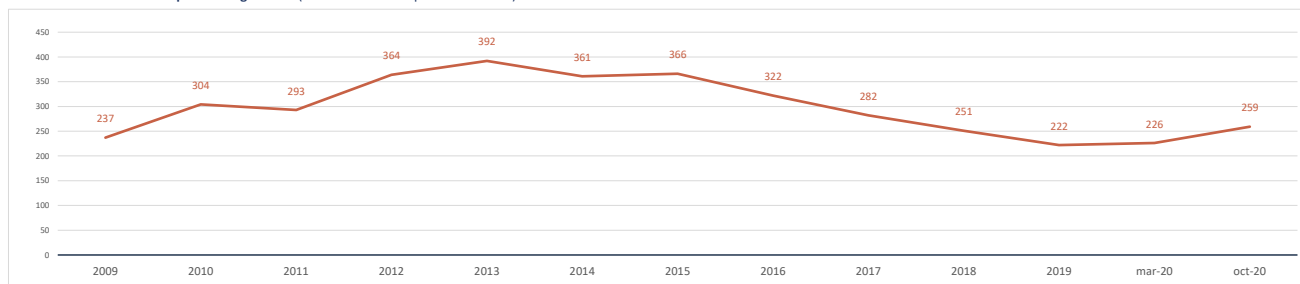

Impacto de la pandemia COVID-19 sobre el paro registrado (periodo marzo-octubre 2020)

Parados registrados (31 marzo 2020) [zona/municipio de residencia] **226**

Parados registrados, edad ≤ 24 años	27
Parados registrados, edad 25-44 años	79
Parados registrados, edad ≥ 45 años	120
Parados registrados, hombres	103
Parados registrados, mujeres	123

Parados registrados (31 octubre 2020) [zona/municipio de residencia] **259**

Parados registrados, edad ≤ 24 años	28
Parados registrados, edad 25-44 años	94
Parados registrados, edad ≥ 45 años	137
Parados registrados, hombres	112
Parados registrados, mujeres	147

Gráfico comparativo Paro registrado en Marzo y Octubre por Rango de Edad y Sexo

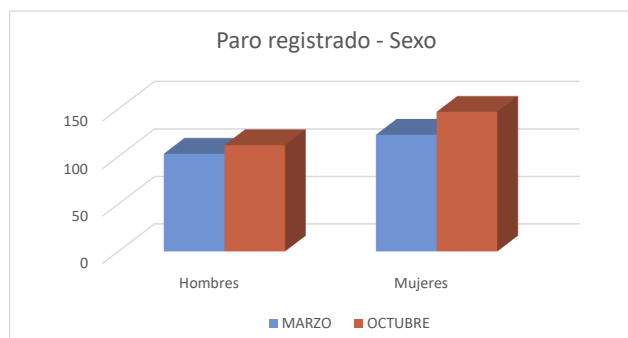
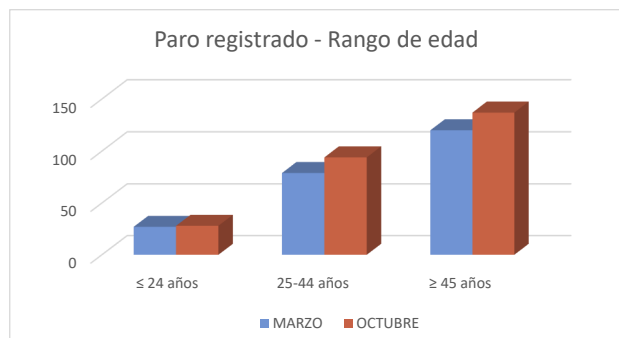

### 1c. Afiliados a la Seguridad Social por municipio de residencia del trabajador

**Total Afiliados a la Seguridad Social**, por ubicación **residencia** (1 enero 2020) **947**  
 % sobre el total de la Comunidad de Madrid **0,03%**

Afiliados por intervalo de edad (1/1/2020)	N	%
● Afiliados a la Seguridad Social < 30 años	150	15,8%
● Afiliados a la Seguridad Social 30-49 años	525	55,4%
● Afiliados a la Seguridad Social ≥ 50 años	272	28,7%



Afiliados por grupo cotización [régimen general] [1/1/2020]	N	%
● Ingenieros/licenciados afiliados a la Seguridad Social	29	3,1%
● Ingenieros técnicos, peritos y ayudantes titulados afiliados a la Seguridad Social	40	4,2%
● Jefes administrativos y de taller afiliados a la Seguridad Social	46	4,9%
● Ayudantes no titulados afiliados a la Seguridad Social	23	2,4%
● Oficiales administrativos afiliados a la Seguridad Social	74	7,8%
● Subalternos afiliados a la Seguridad Social	50	5,3%
● Auxiliares administrativos afiliados a la Seguridad Social	100	10,6%
● Oficiales de primera y segunda afiliados a la Seguridad Social	175	18,5%
● Oficiales de tercera y especialistas afiliados a la Seguridad Social	77	8,1%
● Peones afiliados a la Seguridad Social	113	11,9%
● Menores de dieciocho años afiliados a la Seguridad Social	0	0,0%
● Afiliados a la Seguridad Social sin grupo de cotización	220	23,2%

Afiliados por rama de actividad (municipio de residencia) (1/1/2020)	N	%
● Afiliados Seguridad Social, rama agricultura y ganadería	9	1,0%
● Afiliados Seguridad Social, rama minería, industria y energía	90	9,5%
● Afiliados Seguridad Social, rama de construcción	147	15,5%
● Afiliados Seguridad Social, rama de servicios de distribución y hostelería	259	27,3%
● Afiliados Seguridad Social, rama de servicios a empresas y financieros	176	18,6%
● Afiliados Seguridad Social, rama de otros servicios	266	28,1%

## 2. Mercado de trabajo: Tejido productivo de la zona/municipio (UNIDADES PRODUCTIVAS y OCUPADOS de esas Unidades productivas)

### 2a. Nº total de UNIDADES PRODUCTIVAS situadas en la zona/municipio

**Unidades productivas** [colectivo empresarial] [1 de enero 2020] **289**  
 % sobre el total de la Comunidad de Madrid **0,0%**

### 2b. Nº de OCUPADOS en las unidades productivas situadas en la zona/municipio

**Nº de ocupados** [Colectivo empresarial] [1 de enero 2020] **695**  
 % sobre el total de la Comunidad de Madrid **0,0%**

### 2c. Evolución del nº total de UNIDADES PRODUCTIVAS y de OCUPADOS situados en la zona/municipio

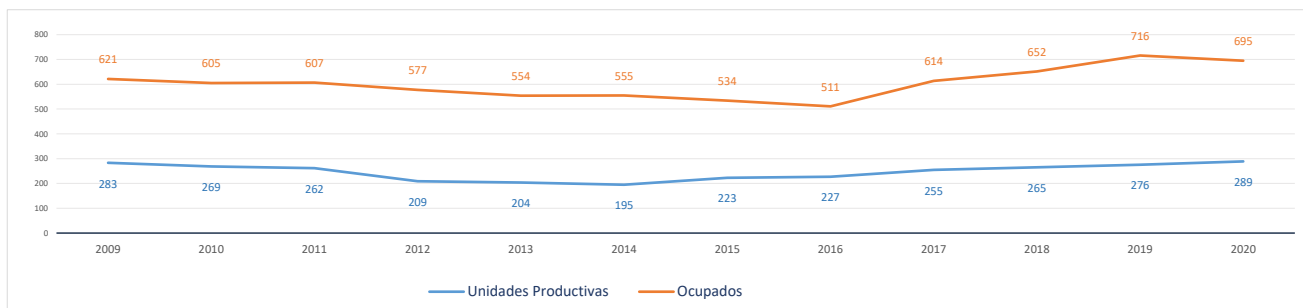

Evolución cronológica de las UNIDADES PRODUCTIVAS en el municipio, la zona y la Región

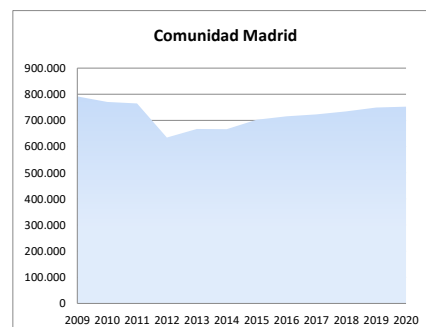
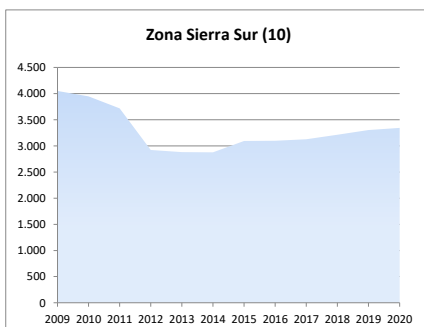
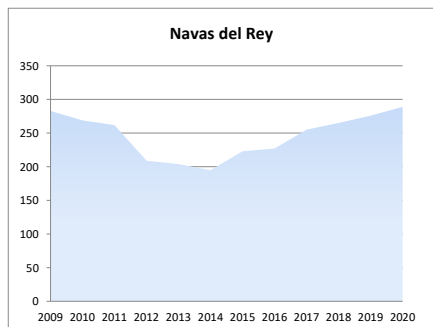

2d. Análisis por estrato de empleo

Evolución del nº de UNIDADES PRODUCTIVAS situadas en la zona/municipio, según estrato de empleo 2009-2020 [datos a 1 de enero de cada año]

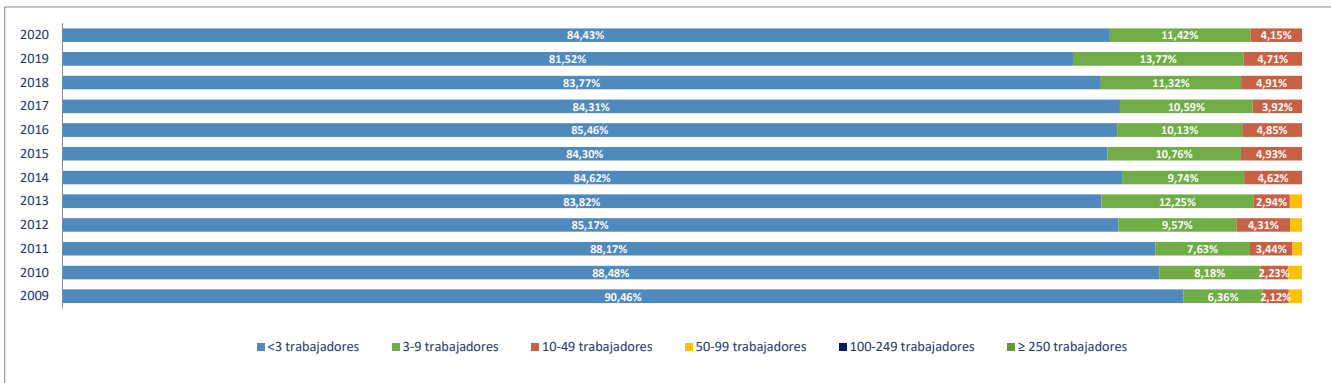

Evolución del nº de OCUPADOS EN LAS UNIDADES PRODUCTIVAS situadas en la zona/municipio, según estrato de empleo 2009-2020 [ a 1 de enero de cada año]

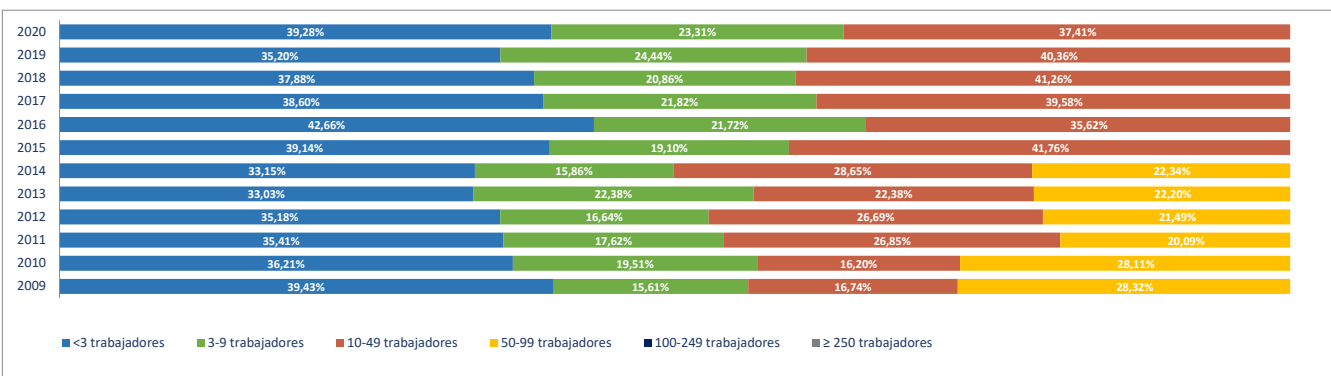

2e. Unidades productivas y ocupados por rama de actividad

Total Rama de actividad en 2020 [R-28 Colectivo empresarial]	Unidades product.	%	Ocupados	%
1ª Agricultura, ganadería, caza, selvicultura y pesca	6	2,08%	6	0,86%
2ª Minería, electricidad y agua	3	1,04%	11	1,58%
3ª Industria de la alimentación, bebidas y tabaco	6	2,08%	15	2,16%
4ª Industria textil, de la confección, cuero y calzado	0	0,00%	0	0,00%
5ª Metálicas básicas e intermedias	6	2,08%	21	3,02%
6ª Construcción de maquinaria y equipo mecánico	1	0,35%	1	0,14%
7ª Construcción de maquinaria y equipo eléctrico, electrónico y óptico	0	0,00%	0	0,00%
8ª Fabricación de material de transporte	0	0,00%	0	0,00%
9ª Industria del papel y artes gráficas	2	0,69%	2	0,29%
10ª Industria química, coquerías y refino de petróleo	1	0,35%	1	0,14%
11ª Fabricación de otros productos minerales no metálicos	0	0,00%	0	0,00%
12ª Industria de la madera, el caucho y otras industrias manufactureras	0	0,00%	0	0,00%
13ª Construcción	59	20,42%	128	18,42%
14ª Comercio mayorista e intermediarios del comercio (exc. vehículos)	12	4,15%	70	10,07%
15ª Comercio minorista y comercio y reparación de vehículos	58	20,07%	81	11,65%
16ª Hostelería	20	6,92%	38	5,47%
17ª Transporte y almacenamiento	21	7,27%	31	4,46%
18ª Información y comunicaciones	3	1,04%	25	3,60%
19ª Actividades Inmobiliarias	5	1,73%	5	0,72%
20ª Actividades profesionales, científicas y técnicas	15	5,19%	19	2,73%
21ª Actividades administrativas y servicios auxiliares	18	6,23%	20	2,88%
22ª Actividades financieras y de seguros	4	1,38%	15	2,16%
23ª Admón pública, defensa, seguridad social y organismos extraterritoriales	3	1,04%	26	3,74%
24ª Educación	9	3,11%	67	9,64%
25ª Actividades sanitarias y de servicios sociales	17	5,88%	87	12,52%
26ª Actividades artísticas, recreativas y de entretenimiento	7	2,42%	8	1,15%
27ª Reparación y otros servicios personales	6	2,08%	9	1,29%
28ª Actividades asociativas y de los hogares	7	2,42%	9	1,29%

Porcentaje de Unidades productivas y Ocupados por rama de actividad

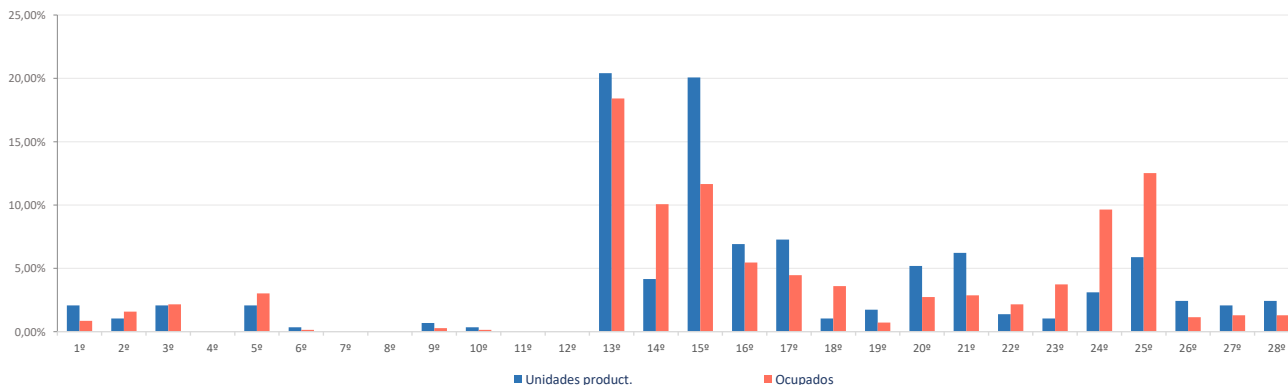



**Ranking 20 actividades económicas con más UNIDADES PRODUCTIVAS** [R-66 Colectivo empresarial] [1 enero 2020]

1º	Actividades de construcción especializada	38
2º	Comercio minorista (excepto vehículos)	33
3º	Comercio y reparación de vehículos	25
4º	Construcción general	21
5º	Servicios de comidas y bebidas	19
6º	Actividades sanitarias y de servicios sociales	17
7º	Comercio mayorista e intermediarios del comercio (exc. vehículos)	12
8º	Otras actividades administrativas	12
9º	Transporte terrestre de viajeros	10
10º	Transporte terrestre de mercancías y por tubería	9
11º	Educación	9
12º	Actividades artísticas, recreativas y de entretenimiento	7
13º	Actividades de los hogares	7
14º	Agricultura, ganadería, caza, selvicultura y pesca	6
15º	Fabricación de productos metálicos, excepto maquinaria y equipo	6
16º	Actividades de alquiler	6
17º	Reparación y otros servicios personales	6
18º	Otras industrias alimenticias	5
19º	Actividades Inmobiliarias	5
20º	Servicios, ensayos y análisis técnicos	5

**Comparativa 20 actividades económicas con más UNIDADES PRODUCTIVAS en el municipio, la zona y la Región** [R-66 Colectivo empresarial] [1 enero 2020]

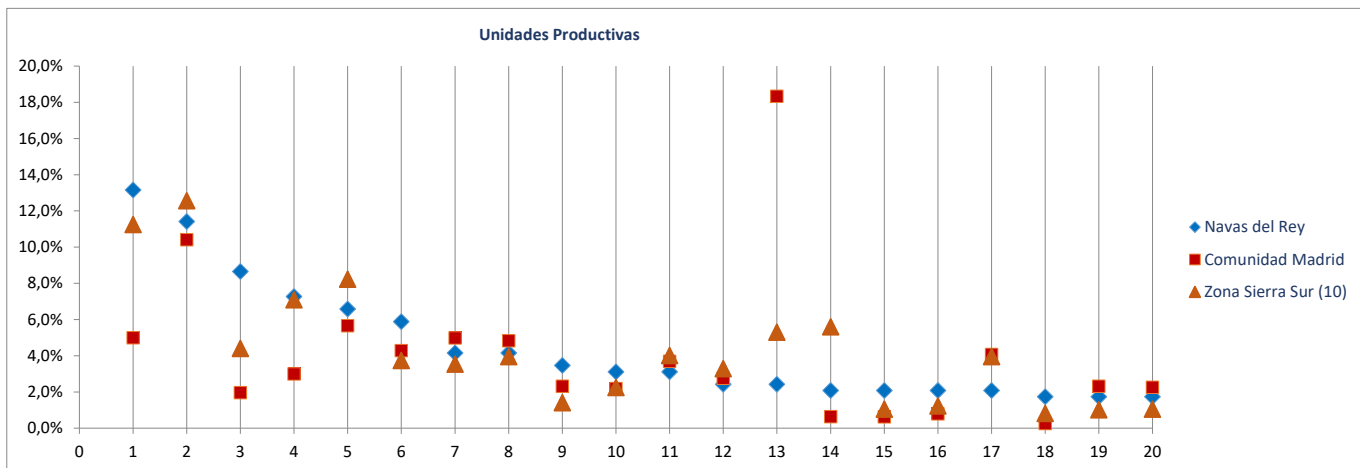

**Ranking 20 actividades económicas con más OCUPADOS** [R-66 Colectivo empresarial] [1 enero 2020]

1º	Actividades sanitarias y de servicios sociales	87
2º	Actividades de construcción especializada	74
3º	Comercio mayorista e intermediarios del comercio (exc. vehículos)	70
4º	Educación	67
5º	Construcción general	54
6º	Comercio minorista (excepto vehículos)	50
7º	Servicios de comidas y bebidas	37
8º	Comercio y reparación de vehículos	31
9º	Admón publica, defensa, seguridad social y organismos extraterritoriales	26
10º	Programación y consultoría informática	23
11º	Fabricación de productos metálicos, excepto maquinaria y equipo	21
12º	Transporte terrestre de viajeros	15
13º	Otras actividades administrativas	14
14º	Otras industrias alimenticias	13
15º	Intermediación financiera excepto seguros y fondos de pensiones	13
16º	Transporte terrestre de mercancías y por tubería	10
17º	Reparación y otros servicios personales	9
18º	Actividades de los hogares	9
19º	Suministro de energía eléctrica, gas, vapor y aire acondicionado	8
20º	Actividades artísticas, recreativas y de entretenimiento	8

**Comparativa 20 actividades económicas con más OCUPADOS en el municipio, la zona y la Región** [R66 - Colectivo empresarial] [1 enero 2020]

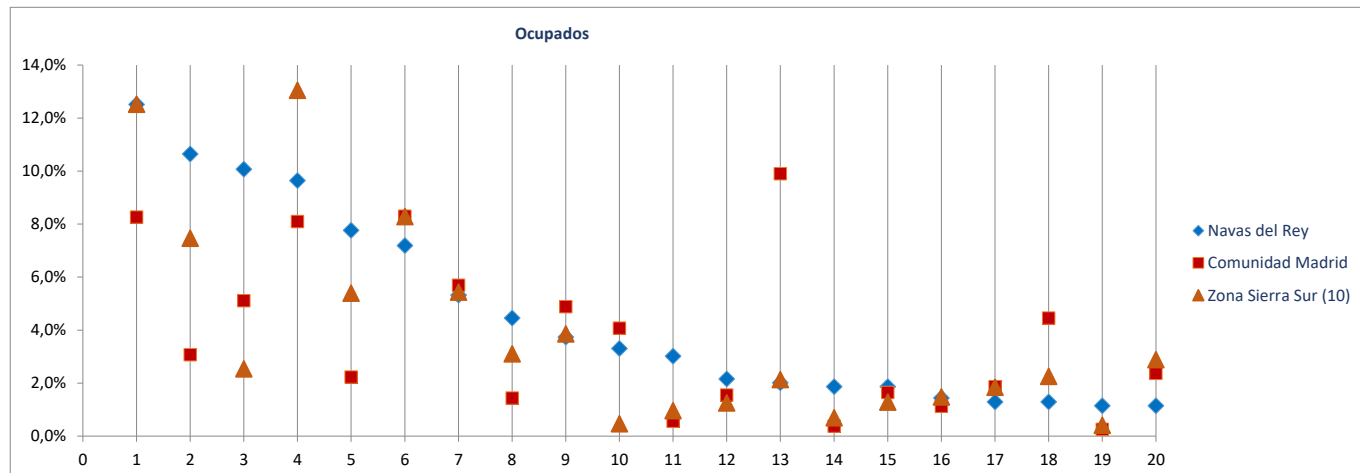

Radiografía de las zonas NUTS4 madrileñas

**BLOQUE 1. Datos geográficos y demográficos**

**Zona Sierra Sur (10)**

Cadalso de los Vidrios, Cenicientos, Colmenar del Arroyo, Chapinería, Fresnedillas de la Oliva, Navalagamella, Navas del Rey, Pelayos de la Presa, Robledo de Chavela, Rozas de Puerto Real, San Martín de Valdeiglesias, Santa María de la Alameda, Valdemaqueada, Zarzalejo



# Pelayos de la Presa

Superficie (Km <sup>2</sup> )	7,6
Densidad de población (1 enero 2019) [habitantes/km2]	343

Evolución 2007-2019 de la población empadronada [personas] [datos a 1 de enero de cada año]

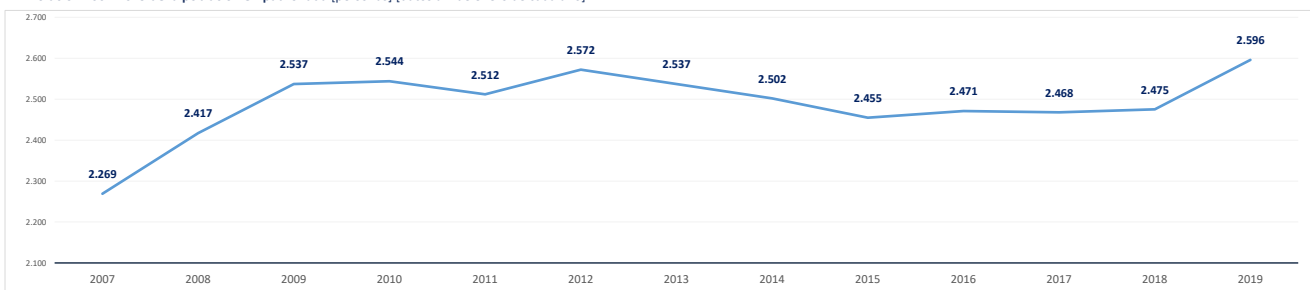

Población empadronada (1 enero 2019) [personas]	2.596
Edad media de la población (2019) [años]	42,9

Población 16-30 años (1 enero 2019) [personas]	409
[% respecto del total de la población]	15,8%
Población extranjera (1 enero 2019) [personas]	666
[% respecto del total de la población]	25,7%

Grado de juventud de la población (población ≤ 15 años) (1 enero 2019) [%]	14,5%	Nut: 15,5%	CM: 15,3%
Grado de envejecimiento de la población (población ≥ 65 años) (1 enero 2019) [%]	19,5%	Nut: 19,5%	CM: 17,7%
Proporción de dependencia (1 enero 2019) [ratio:(poblac ≤15 años+≥65 años)/(poblac 16-64 años)]	0,52	Nut: 0,54	CM: 0,49
Proporción de reemplazamiento (1 enero 2019) [ratio: (población 16-40 años) / (población 41-65 años)]	0,79	Nut: 0,74	CM: 0,81

Crecimiento de la población empadronada [%] [enero 2018-enero 2019]	4,9%
Crecimiento vegetativo (2018) [número] [nacimientos - defunciones] [enero 2018-enero 2019]	-10
Emigraciones al resto de Comunidades Autónomas (2019) [número de bajas en el Padrón en la CM]	66
Saldo migratorio (2019) [número: inmigración - emigración.]	92

Evolución 2007-2019 de la edad media de la población [años] [datos a 1 de enero de cada año]

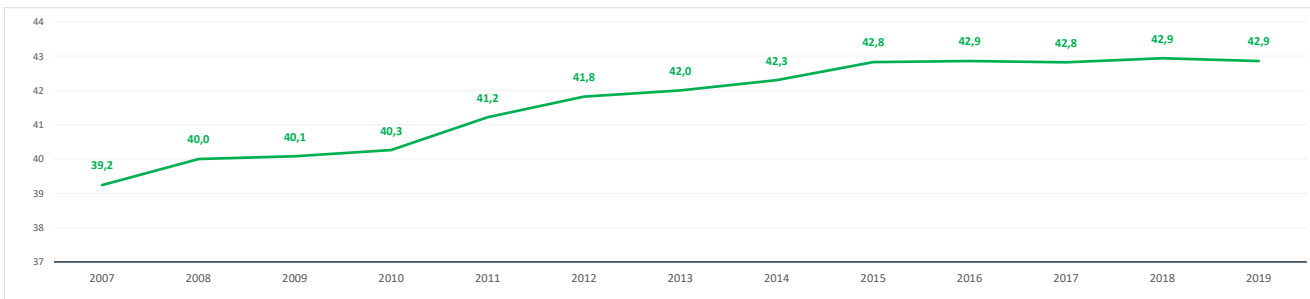

Evolución 2009-2019 de la población ≤ 15 años y ≥ 65 años [%] [datos a 1 de enero de cada año]

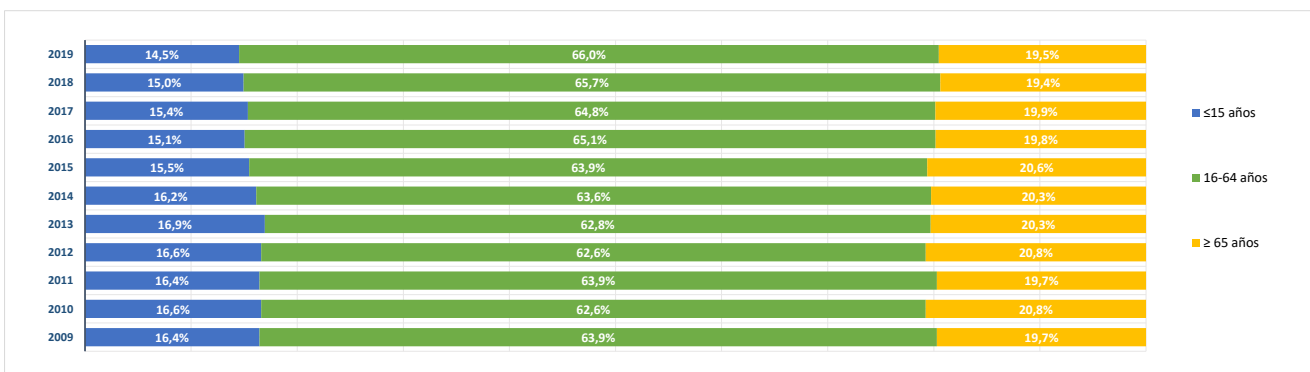

**BLOQUE 2. Mercado de trabajo y tejido productivo**

**Zona Sierra Sur (10)**

Cadalso de los Vidrios, Cenicientos, Colmenar del Arroyo, Chapinería, Fresnedillas de la Oliva, Navalagamella, Navas del Rey, Pelayos de la Presa, Robledo de Chavela, Rozas de Puerto Real, San Martín de Valdeiglesias, Santa María de la Alameda, Valdemaqueada, Zarzalejo

# Pelayos de la Presa



**1. Mercado de trabajo: datos sobre trabajadores RESIDENTES en la zona/municipio**

**1a. Población de 16 a 64 años**

Población de 16-64 años [potencialmente activa] [Padrón municipal] [1 de enero 2019] **1.685**

% sobre el total de la Comunidad de Madrid **0,0%**

Evolución de la población de 16-64 años [en la zona o municipio de residencia]

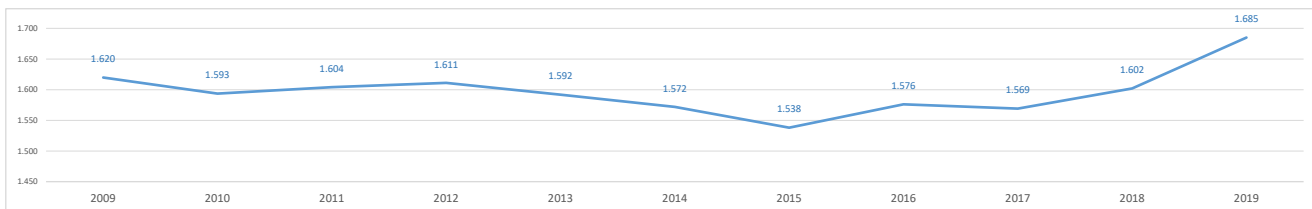

**1b. Paro registrado**

Evolución del número de parados registrados (en la zona o municipio de residencia)

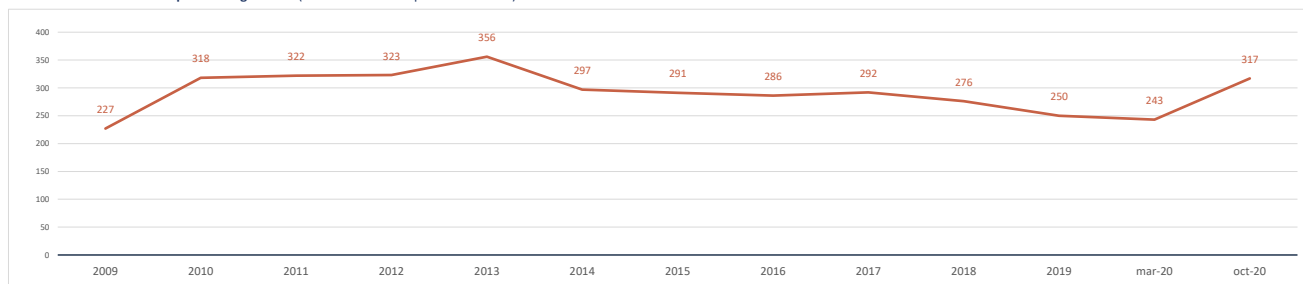

Impacto de la pandemia COVID-19 sobre el paro registrado (periodo marzo-octubre 2020)

Parados registrados (31 marzo 2020) [zona/municipio de residencia] **243**

Parados registrados, edad ≤ 24 años	28
Parados registrados, edad 25-44 años	83
Parados registrados, edad ≥ 45 años	132
Parados registrados, hombres	112
Parados registrados, mujeres	131

Parados registrados (31 octubre 2020) [zona/municipio de residencia] **317**

Parados registrados, edad ≤ 24 años	44
Parados registrados, edad 25-44 años	111
Parados registrados, edad ≥ 45 años	162
Parados registrados, hombres	141
Parados registrados, mujeres	176

Gráfico comparativo Paro registrado en Marzo y Octubre por Rango de Edad y Sexo

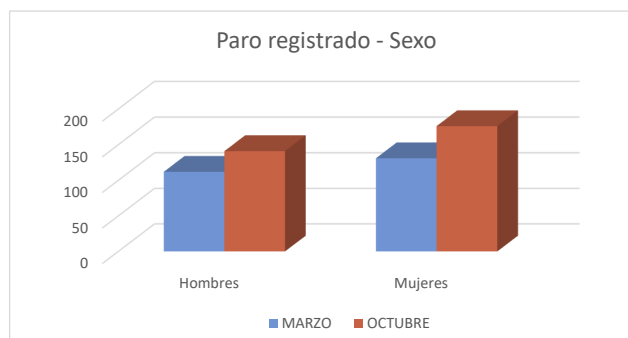
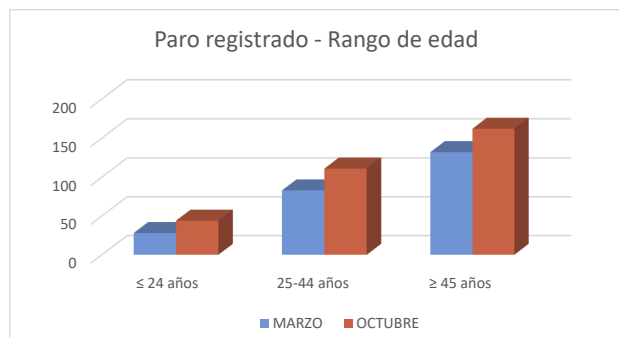

**1c. Afiliados a la Seguridad Social por municipio de residencia del trabajador**

Total Afiliados a la Seguridad Social, por ubicación residencia (1 enero 2020) **793**  
 % sobre el total de la Comunidad de Madrid **0,02%**

Afiliados por intervalo de edad (1/1/2020)	N	%
● Afiliados a la Seguridad Social < 30 años	125	15,8%
● Afiliados a la Seguridad Social 30-49 años	413	52,1%
● Afiliados a la Seguridad Social ≥ 50 años	255	32,2%

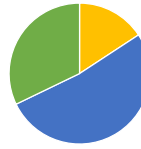

Afiliados por grupo cotización [régimen general] [1/1/2020]	N	%
● Ingenieros/licenciados afiliados a la Seguridad Social	27	3,4%
● Ingenieros técnicos, peritos y ayudantes titulados afiliados a la Seguridad Social	20	2,5%
● Jefes administrativos y de taller afiliados a la Seguridad Social	28	3,5%
● Ayudantes no titulados afiliados a la Seguridad Social	26	3,3%
● Oficiales administrativos afiliados a la Seguridad Social	55	6,9%
● Subalternos afiliados a la Seguridad Social	43	5,4%
● Auxiliares administrativos afiliados a la Seguridad Social	105	13,2%
● Oficiales de primera y segunda afiliados a la Seguridad Social	103	13,0%
● Oficiales de tercera y especialistas afiliados a la Seguridad Social	69	8,7%
● Peones afiliados a la Seguridad Social	108	13,6%
● Menores de dieciocho años afiliados a la Seguridad Social	0	0,0%
● Afiliados a la Seguridad Social sin grupo de cotización	209	26,4%

Afiliados por rama de actividad (municipio de residencia) (1/1/2020)	N	%
● Afiliados Seguridad Social, rama agricultura y ganadería	5	0,6%
● Afiliados Seguridad Social, rama minería, industria y energía	44	5,5%
● Afiliados Seguridad Social, rama de construcción	95	12,0%
● Afiliados Seguridad Social, rama de servicios de distribución y hostelería	252	31,8%
● Afiliados Seguridad Social, rama de servicios a empresas y financieros	137	17,3%
● Afiliados Seguridad Social, rama de otros servicios	260	32,8%

**2. Mercado de trabajo: Tejido productivo de la zona/municipio (UNIDADES PRODUCTIVAS y OCUPADOS de esas Unidades productivas)**

**2a. Nº total de UNIDADES PRODUCTIVAS situadas en la zona/municipio**

Unidades productivas [colectivo empresarial] [1 de enero 2020] **264**  
 % sobre el total de la Comunidad de Madrid **0,0%**

**2b. Nº de OCUPADOS en las unidades productivas situadas en la zona/municipio**

Nº de ocupados [Colectivo empresarial] [1 de enero 2020] **583**  
 % sobre el total de la Comunidad de Madrid **0,0%**

**2c. Evolución del nº total de UNIDADES PRODUCTIVAS y de OCUPADOS situados en la zona/municipio**

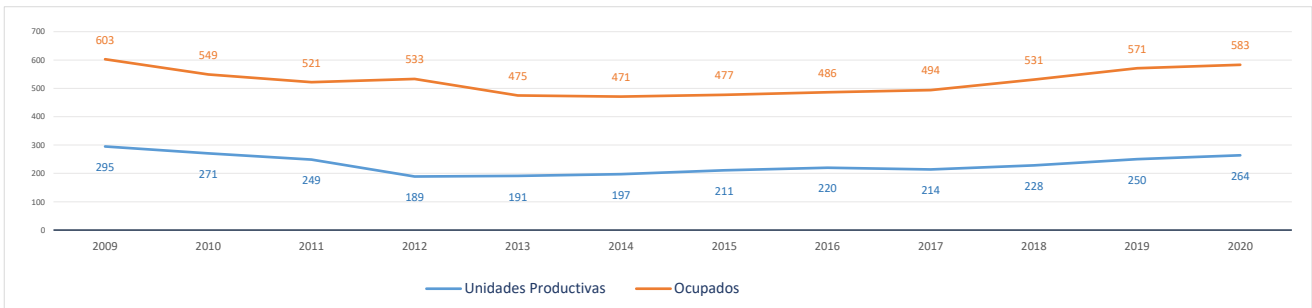

Evolución cronológica de las UNIDADES PRODUCTIVAS en el municipio, la zona y la Región

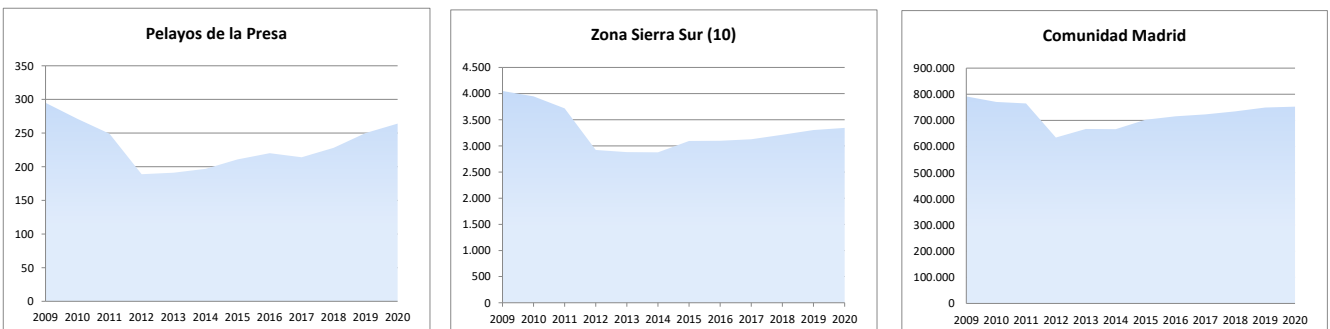

**2d. Análisis por estrato de empleo**

Evolución del nº de **UNIDADES PRODUCTIVAS** situadas en la zona/municipio, según estrato de empleo 2009-2020 [datos a 1 de enero de cada año]

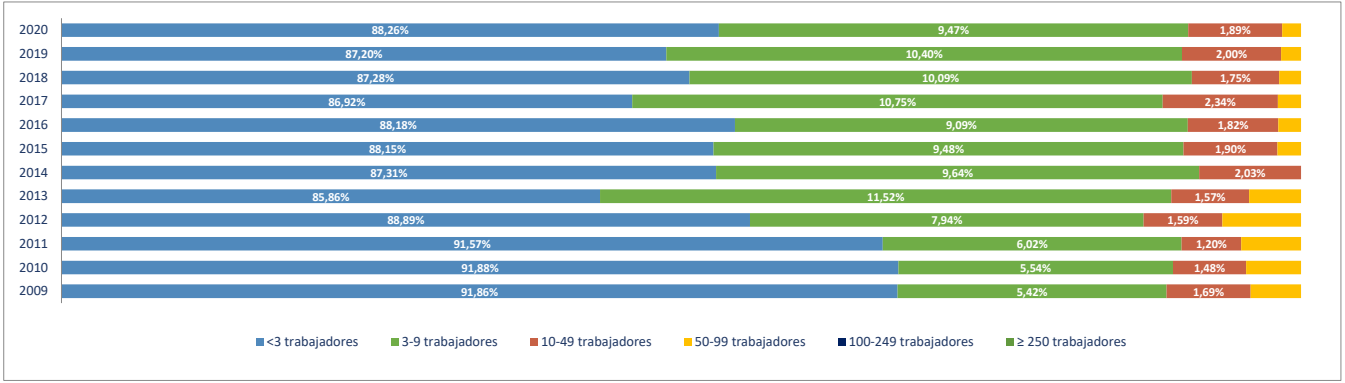

Evolución del nº de **OCUPADOS EN LAS UNIDADES PRODUCTIVAS** situadas en la zona/municipio, según estrato de empleo 2009-2020 [ a 1 de enero de cada año]

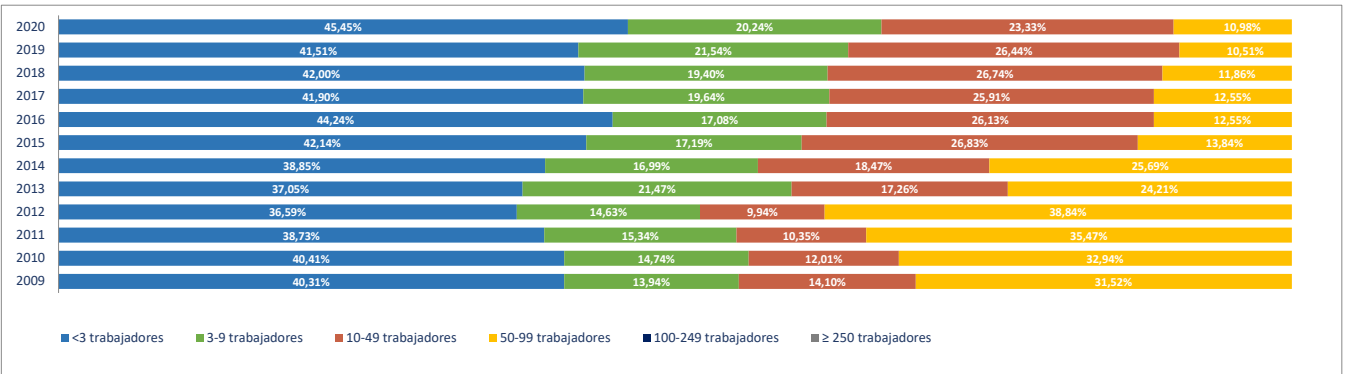

**2e. Unidades productivas y ocupados por rama de actividad**

Total Rama de actividad en 2020 [R-28 Colectivo empresarial]	Unidades product.	%	Ocupados	%
1ª Agricultura, ganadería, caza, selvicultura y pesca	4	1,52%	7	1,20%
2ª Minería, electricidad y agua	0	0,00%	0	0,00%
3ª Industria de la alimentación, bebidas y tabaco	6	2,27%	13	2,23%
4ª Industria textil, de la confección, cuero y calzado	2	0,76%	2	0,34%
5ª Metálicas básicas e intermedias	0	0,00%	0	0,00%
6ª Construcción de maquinaria y equipo mecánico	0	0,00%	0	0,00%
7ª Construcción de maquinaria y equipo eléctrico, electrónico y óptico	0	0,00%	0	0,00%
8ª Fabricación de material de transporte	0	0,00%	0	0,00%
9ª Industria del papel y artes gráficas	0	0,00%	0	0,00%
10ª Industria química, coquerías y refino de petróleo	0	0,00%	0	0,00%
11ª Fabricación de otros productos minerales no metálicos	2	0,76%	4	0,69%
12ª Industria de la madera, el caucho y otras industrias manufactureras	9	3,41%	13	2,23%
13ª Construcción	46	17,42%	66	11,32%
14ª Comercio mayorista e intermediarios del comercio (exc. vehículos)	6	2,27%	14	2,40%
15ª Comercio minorista y comercio y reparación de vehículos	51	19,32%	97	16,64%
16ª Hostelería	33	12,50%	48	8,23%
17ª Transporte y almacenamiento	5	1,89%	7	1,20%
18ª Información y comunicaciones	4	1,52%	4	0,69%
19ª Actividades Inmobiliarias	8	3,03%	9	1,54%
20ª Actividades profesionales, científicas y técnicas	5	1,89%	5	0,86%
21ª Actividades administrativas y servicios auxiliares	16	6,06%	20	3,43%
22ª Actividades financieras y de seguros	4	1,52%	8	1,37%
23ª Admón pública, defensa, seguridad social y organismos extraterritoriales	1	0,38%	25	4,29%
24ª Educación	7	2,65%	63	10,81%
25ª Actividades sanitarias y de servicios sociales	8	3,03%	125	21,44%
26ª Actividades artísticas, recreativas y de entretenimiento	13	4,92%	16	2,74%
27ª Reparación y otros servicios personales	15	5,68%	18	3,09%
28ª Actividades asociativas y de los hogares	19	7,20%	19	3,26%

Porcentaje de Unidades productivas y Ocupados por rama de actividad

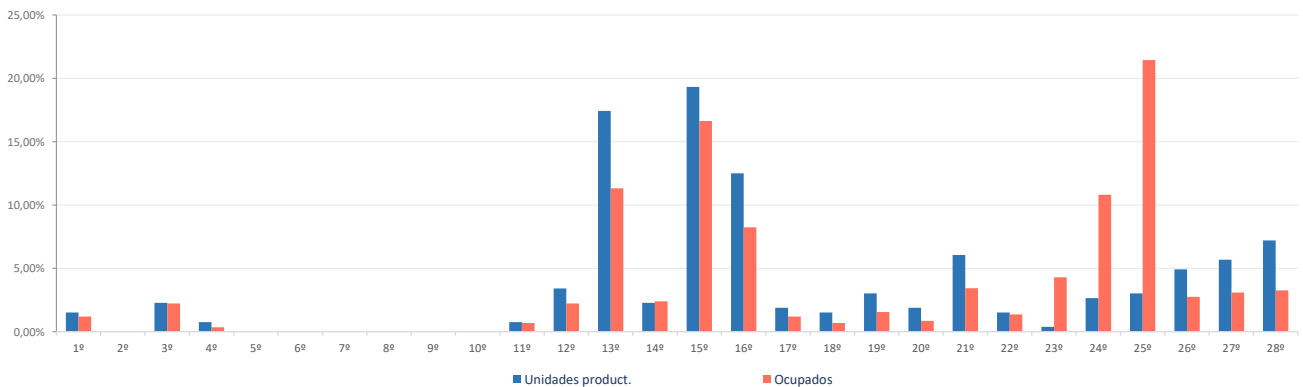

**Ranking 20 actividades económicas con más UNIDADES PRODUCTIVAS** [R-66 Colectivo empresarial] [1 enero 2020]

1º	Comercio minorista (excepto vehículos)	37
2º	Servicios de comidas y bebidas	30
3º	Actividades de construcción especializada	29
4º	Actividades de los hogares	19
5º	Construcción general	17
6º	Otras actividades administrativas	15
7º	Reparación y otros servicios personales	15
8º	Comercio y reparación de vehículos	14
9º	Actividades artísticas, recreativas y de entretenimiento	13
10º	Actividades Inmobiliarias	8
11º	Actividades sanitarias y de servicios sociales	8
12º	Educación	7
13º	Otras industrias manufactureras y reparación de maquinaria y equipo	6
14º	Comercio mayorista e intermediarios del comercio (exc. vehículos)	6
15º	Agricultura, ganadería, caza, selvicultura y pesca	4
16º	Otras industrias alimenticias	3
17º	Elaboración de bebidas e industria del tabaco	3
18º	Industria de la madera y el corcho (exc. muebles), cestería y espartería	3
19º	Alojamientos	3
20º	Fabricación de cemento, cal, yeso y sus derivados	2

**Comparativa 20 actividades económicas con más UNIDADES PRODUCTIVAS en el municipio, la zona y la Región** [R-66 Colectivo empresarial] [1 enero 2020]

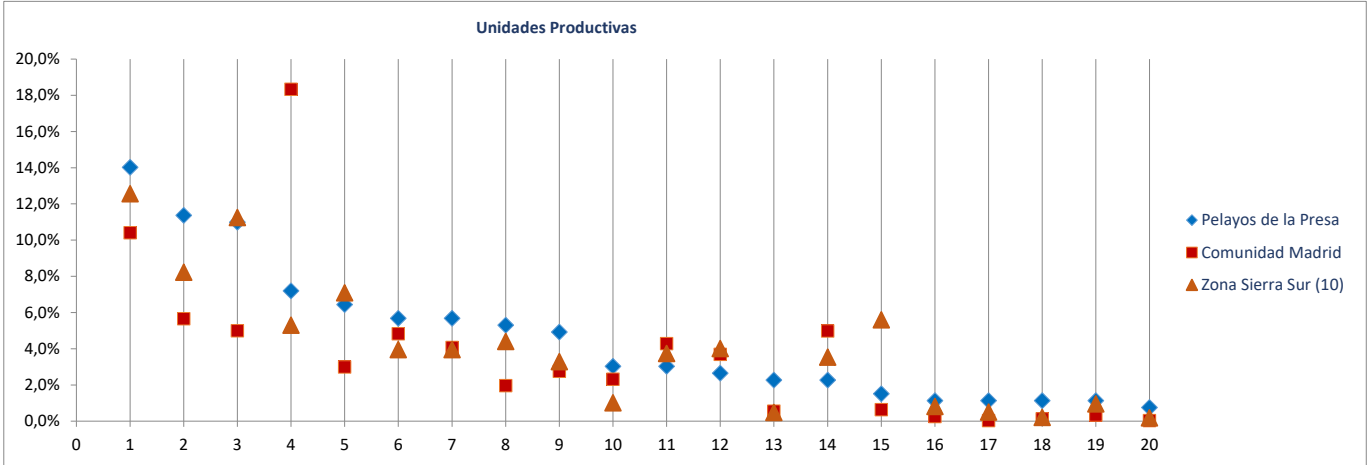

**Ranking 20 actividades económicas con más OCUPADOS** [R-66 Colectivo empresarial] [1 enero 2020]

1º	Actividades sanitarias y de servicios sociales	125
2º	Comercio minorista (excepto vehículos)	80
3º	Educación	63
4º	Servicios de comidas y bebidas	40
5º	Actividades de construcción especializada	35
6º	Construcción general	31
7º	Admón publica, defensa, seguridad social y organismos extraterritoriales	25
8º	Otras actividades administrativas	19
9º	Actividades de los hogares	19
10º	Reparación y otros servicios personales	18
11º	Comercio y reparación de vehículos	17
12º	Actividades artísticas, recreativas y de entretenimiento	16
13º	Comercio mayorista e intermediarios del comercio (exc. vehículos)	14
14º	Otras industrias manufactureras y reparación de maquinaria y equipo	9
15º	Actividades Inmobiliarias	9
16º	Alojamientos	8
17º	Agricultura, ganadería, caza, selvicultura y pesca	7
18º	Elaboración de bebidas e industria del tabaco	7
19º	Otras industrias alimenticias	6
20º	Intermediación financiera excepto seguros y fondos de pensiones	6

**Comparativa 20 actividades económicas con más OCUPADOS en el municipio, la zona y la Región** [R66 - Colectivo empresarial] [1 enero 2020]

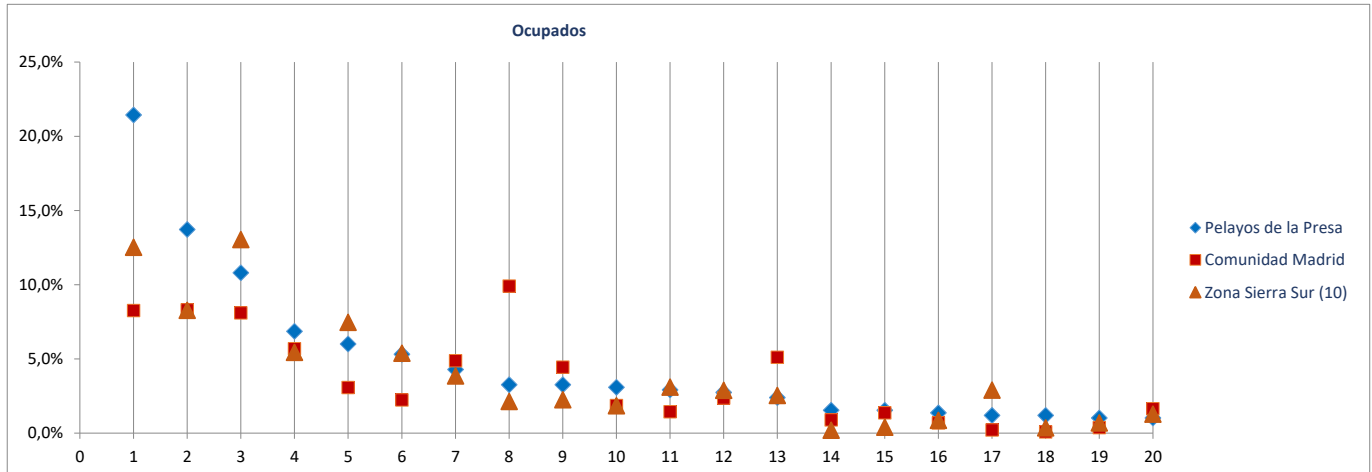

Radiografía de las zonas NUTS4 madrileñas

**BLOQUE 1. Datos geográficos y demográficos**

**Zona Sierra Sur (10)**

Cadalso de los Vidrios, Cenicientos, Colmenar del Arroyo, Chapinería, Fresnedillas de la Oliva, Navalagamella, Navas del Rey, Pelayos de la Presa, Robledo de Chavela, Rozas de Puerto Real, San Martín de Valdeiglesias, Santa María de la Alameda, Valdemaqueada, Zarzalejo



# Robledo de Chavela

Superficie (Km <sup>2</sup> )	94,2
Densidad de población (1 enero 2019) [habitantes/km2]	45

Evolución 2007-2019 de la población empadronada [personas] [datos a 1 de enero de cada año]

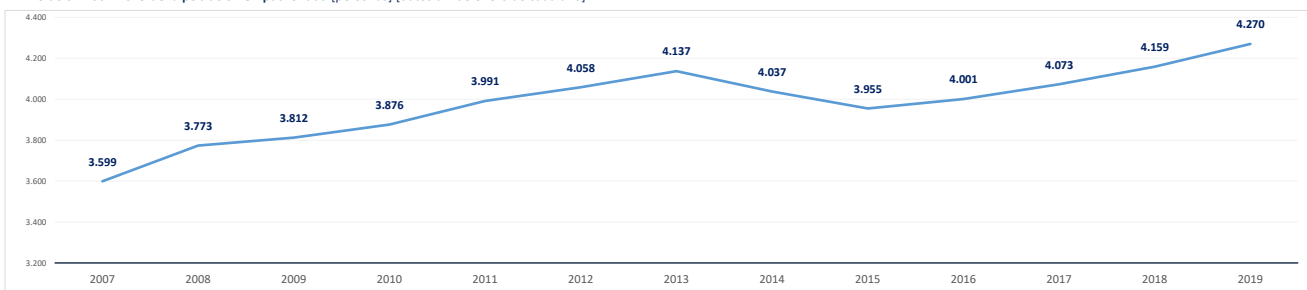

Población empadronada (1 enero 2019) [personas]	4.270
Edad media de la población (2019) [años]	43,7

Población 16-30 años (1 enero 2019) [personas]	615
[% respecto del total de la población]	14,4%
Población extranjera (1 enero 2019) [personas]	402
[% respecto del total de la población]	9,4%

Grado de juventud de la población (población ≤ 15 años) (1 enero 2019) [%]	14,0%	Nut: 15,5%	CM: 15,3%
Grado de envejecimiento de la población (población ≥ 65 años) (1 enero 2019) [%]	19,3%	Nut: 19,5%	CM: 17,7%
Proporción de dependencia (1 enero 2019) [ratio:(poblac ≤15 años+≥65 años)/(poblac 16-64 años)]	0,50	Nut: 0,54	CM: 0,49
Proporción de reemplazamiento (1 enero 2019) [ratio: (población 16-40 años) / (población 41-65 años)]	0,64	Nut: 0,74	CM: 0,81

Crecimiento de la población empadronada [%] [enero 2018-enero 2019]	2,7%
Crecimiento vegetativo (2018) [número] [nacimientos - defunciones] [enero 2018-enero 2019]	-6
Emigraciones al resto de Comunidades Autónomas (2019) [número de bajas en el Padrón en la CM]	71
Saldo migratorio (2019) [número: inmigración - emigración.]	96

Evolución 2007-2019 de la edad media de la población [años] [datos a 1 de enero de cada año]

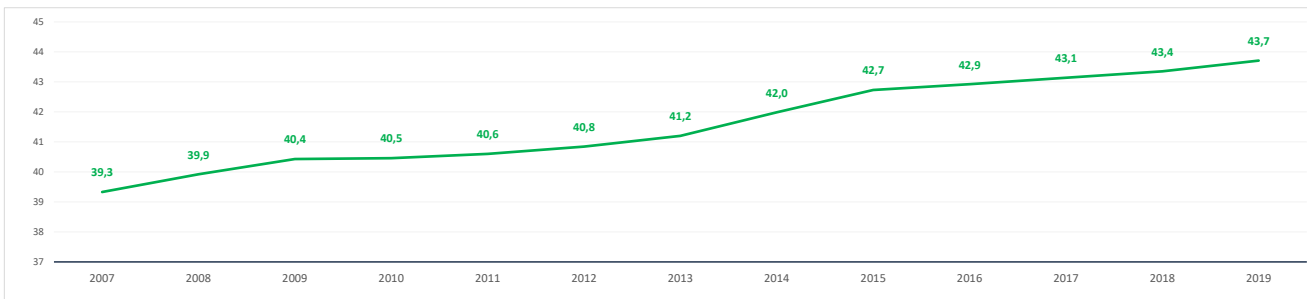

Evolución 2009-2019 de la población ≤ 15 años y ≥ 65 años [%] [datos a 1 de enero de cada año]

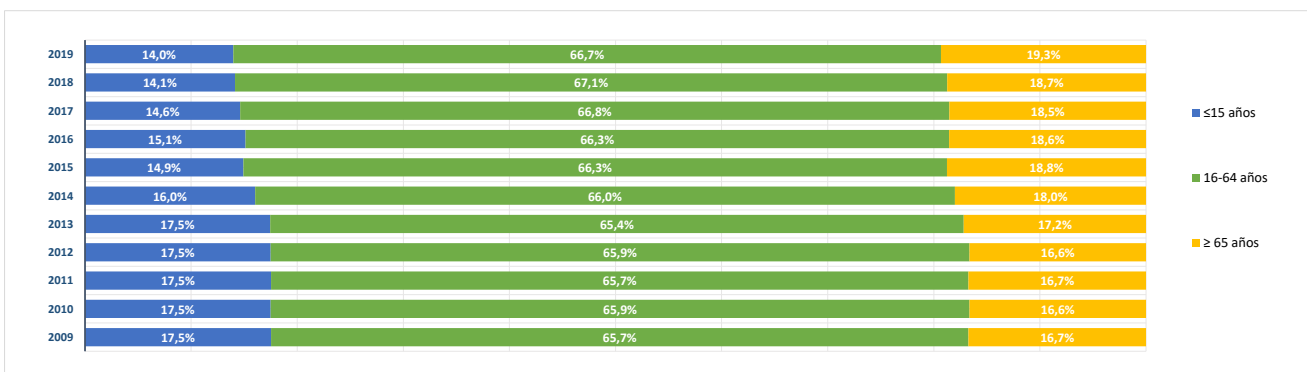

**BLOQUE 2. Mercado de trabajo y tejido productivo**

**Zona Sierra Sur (10)**

Cadalso de los Vidrios, Cenicientos, Colmenar del Arroyo, Chapinería, Fresnedillas de la Oliva, Navalagamella, Navas del Rey, Pelayos de la Presa, Robledo de Chavela, Rozas de Puerto Real, San Martín de Valdeiglesias, Santa María de la Alameda, Valdemaqueada, Zarzalejo

# Robledo de Chavela



**1. Mercado de trabajo: datos sobre trabajadores RESIDENTES en la zona/municipio**

**1a. Población de 16 a 64 años**

Población de 16-64 años [potencialmente activa] [Padrón municipal] [1 de enero 2019] **2.794**

% sobre el total de la Comunidad de Madrid **0,1%**

Evolución de la población de 16-64 años [en la zona o municipio de residencia]

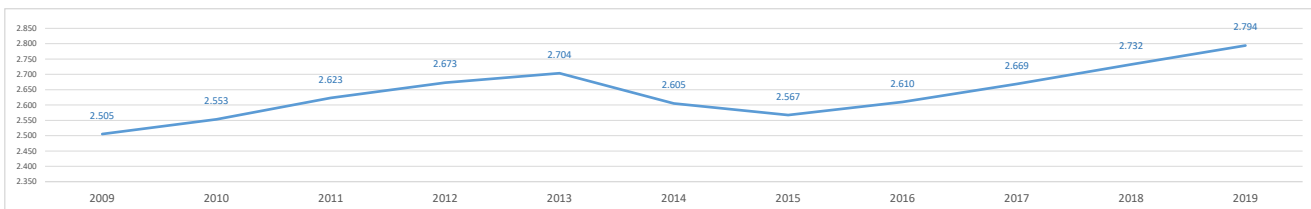

**1b. Paro registrado**

Evolución del número de parados registrados (en la zona o municipio de residencia)

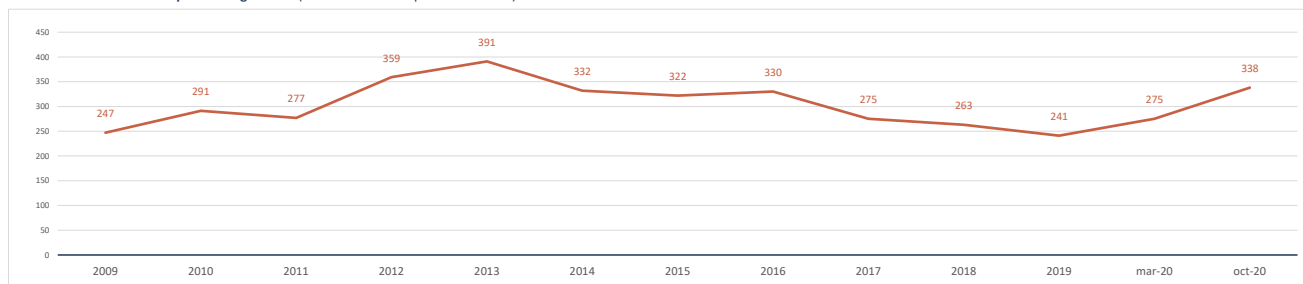

Impacto de la pandemia COVID-19 sobre el paro registrado (periodo marzo-octubre 2020)

Parados registrados (31 marzo 2020) [zona/municipio de residencia] **275**

Parados registrados, edad ≤ 24 años	24
Parados registrados, edad 25-44 años	101
Parados registrados, edad ≥ 45 años	150
Parados registrados, hombres	124
Parados registrados, mujeres	151

Parados registrados (31 octubre 2020) [zona/municipio de residencia] **338**

Parados registrados, edad ≤ 24 años	45
Parados registrados, edad 25-44 años	110
Parados registrados, edad ≥ 45 años	183
Parados registrados, hombres	148
Parados registrados, mujeres	190

Gráfico comparativo Paro registrado en Marzo y Octubre por Rango de Edad y Sexo

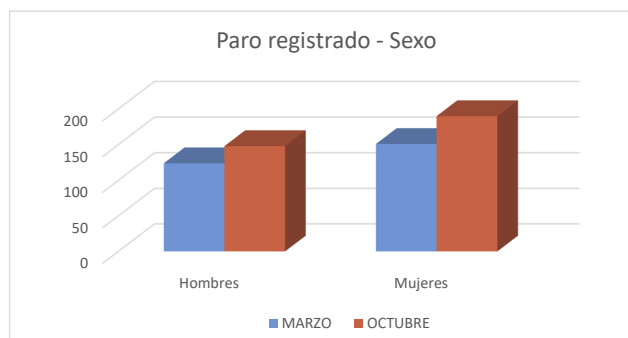
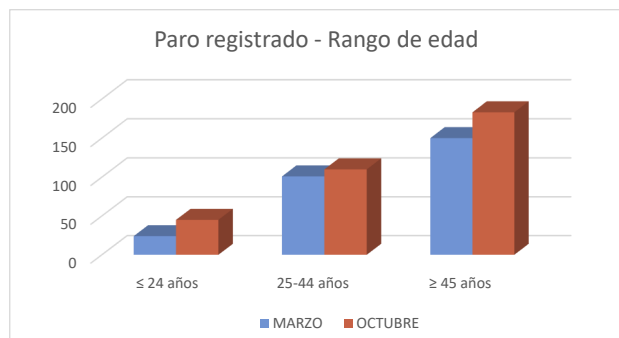



### 1c. Afiliados a la Seguridad Social por municipio de residencia del trabajador

**Total Afiliados a la Seguridad Social**, por ubicación **residencia** (1 enero 2020) **1.320**  
 % sobre el total de la Comunidad de Madrid **0,04%**

Afiliados por intervalo de edad (1/1/2020)	N	%
● Afiliados a la Seguridad Social < 30 años	164	12,4%
● Afiliados a la Seguridad Social 30-49 años	671	50,8%
● Afiliados a la Seguridad Social ≥ 50 años	485	36,7%



Afiliados por grupo cotización [régimen general] [1/1/2020]	N	%
● Ingenieros/licenciados afiliados a la Seguridad Social	79	6,0%
● Ingenieros técnicos, peritos y ayudantes titulados afiliados a la Seguridad Social	52	3,9%
● Jefes administrativos y de taller afiliados a la Seguridad Social	56	4,2%
● Ayudantes no titulados afiliados a la Seguridad Social	52	3,9%
● Oficiales administrativos afiliados a la Seguridad Social	117	8,9%
● Subalternos afiliados a la Seguridad Social	88	6,7%
● Auxiliares administrativos afiliados a la Seguridad Social	151	11,4%
● Oficiales de primera y segunda afiliados a la Seguridad Social	174	13,2%
● Oficiales de tercera y especialistas afiliados a la Seguridad Social	78	5,9%
● Peones afiliados a la Seguridad Social	154	11,7%
● Menores de dieciocho años afiliados a la Seguridad Social	0	0,0%
● Afiliados a la Seguridad Social sin grupo de cotización	319	24,2%

Afiliados por rama de actividad (municipio de residencia) (1/1/2020)	N	%
● Afiliados Seguridad Social, rama agricultura y ganadería	55	4,2%
● Afiliados Seguridad Social, rama minería, industria y energía	59	4,5%
● Afiliados Seguridad Social, rama de construcción	132	10,0%
● Afiliados Seguridad Social, rama de servicios de distribución y hostelería	339	25,7%
● Afiliados Seguridad Social, rama de servicios a empresas y financieros	283	21,4%
● Afiliados Seguridad Social, rama de otros servicios	452	34,2%

## 2. Mercado de trabajo: Tejido productivo de la zona/municipio (UNIDADES PRODUCTIVAS y OCUPADOS de esas Unidades productivas)

### 2a. Nº total de UNIDADES PRODUCTIVAS situadas en la zona/municipio

**Unidades productivas** [colectivo empresarial] [1 de enero 2020] **387**  
 % sobre el total de la Comunidad de Madrid **0,1%**

### 2b. Nº de OCUPADOS en las unidades productivas situadas en la zona/municipio

**Nº de ocupados** [Colectivo empresarial] [1 de enero 2020] **969**  
 % sobre el total de la Comunidad de Madrid **0,0%**

### 2c. Evolución del nº total de UNIDADES PRODUCTIVAS y de OCUPADOS situados en la zona/municipio

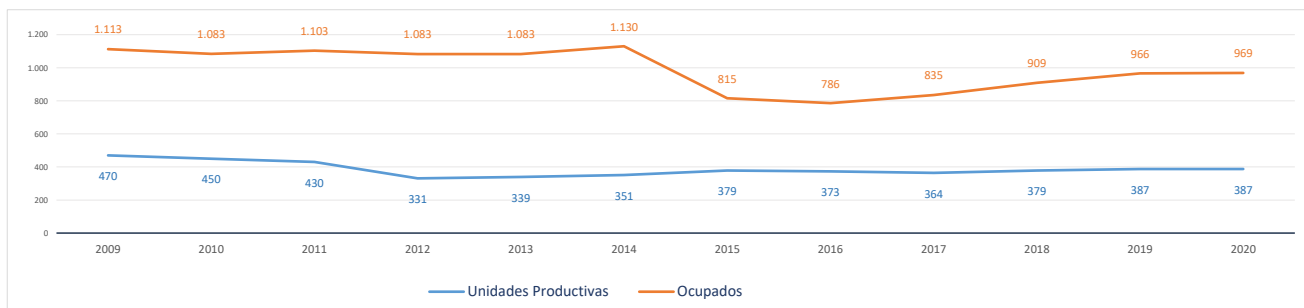

Evolución cronológica de las UNIDADES PRODUCTIVAS en el municipio, la zona y la Región

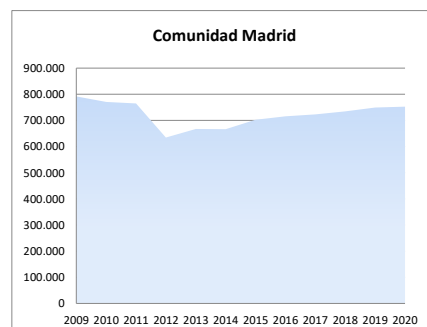
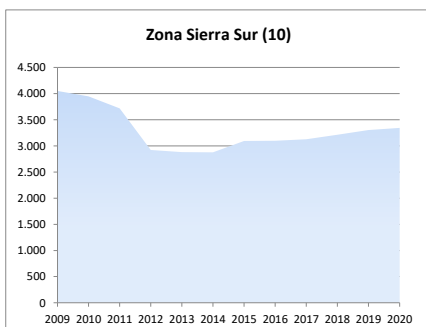
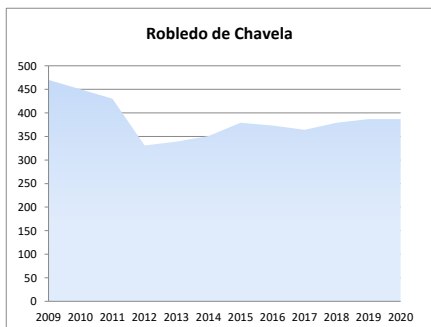

**2d. Análisis por estrato de empleo**

Evolución del nº de **UNIDADES PRODUCTIVAS** situadas en la zona/municipio, según estrato de empleo 2009-2020 [datos a 1 de enero de cada año]

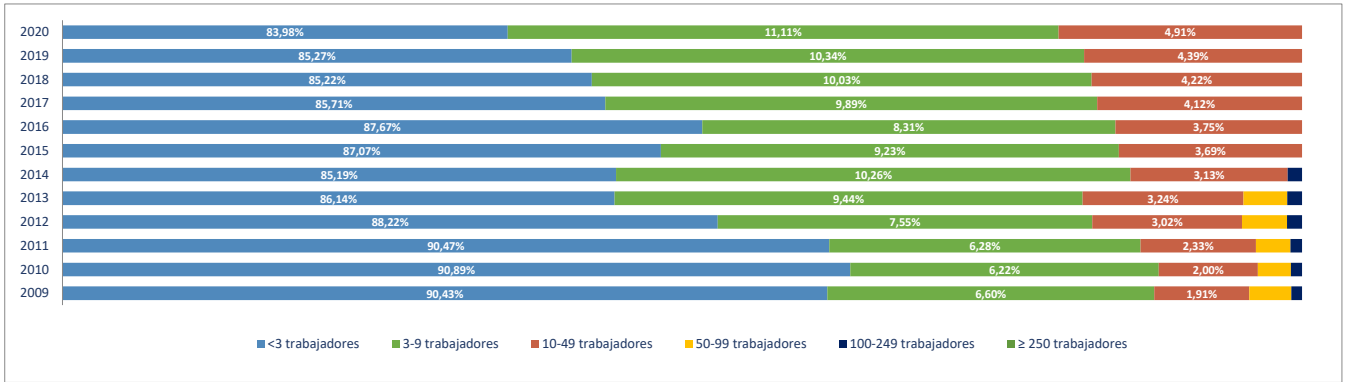

Evolución del nº de **OCUPADOS EN LAS UNIDADES PRODUCTIVAS** situadas en la zona/municipio, según estrato de empleo 2009-2020 [ a 1 de enero de cada año]

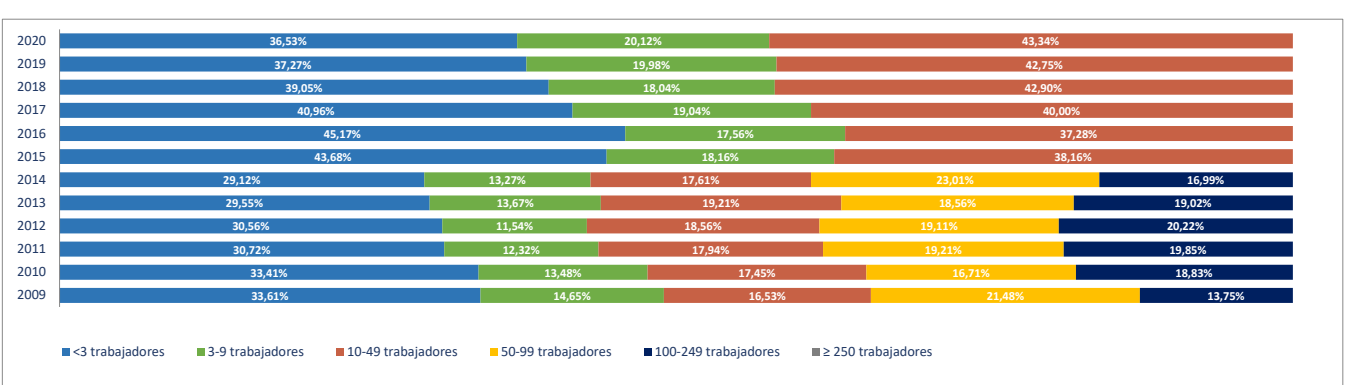

**2e. Unidades productivas y ocupados por rama de actividad**

Total Rama de actividad en 2020 [R-28 Colectivo empresarial]	Unidades product.	%	Ocupados	%
1ª Agricultura, ganadería, caza, selvicultura y pesca	32	8,27%	66	6,81%
2ª Minería, electricidad y agua	2	0,52%	8	0,83%
3ª Industria de la alimentación, bebidas y tabaco	3	0,78%	6	0,62%
4ª Industria textil, de la confección, cuero y calzado	1	0,26%	1	0,10%
5ª Metálicas básicas e intermedias	3	0,78%	5	0,52%
6ª Construcción de maquinaria y equipo mecánico	1	0,26%	1	0,10%
7ª Construcción de maquinaria y equipo eléctrico, electrónico y óptico	0	0,00%	0	0,00%
8ª Fabricación de material de transporte	0	0,00%	0	0,00%
9ª Industria del papel y artes gráficas	1	0,26%	1	0,10%
10ª Industria química, coquerías y refino de petróleo	0	0,00%	0	0,00%
11ª Fabricación de otros productos minerales no metálicos	0	0,00%	0	0,00%
12ª Industria de la madera, el caucho y otras industrias manufactureras	3	0,78%	3	0,31%
13ª Construcción	53	13,70%	133	13,73%
14ª Comercio mayorista e intermediarios del comercio (exc. vehículos)	14	3,62%	23	2,37%
15ª Comercio minorista y comercio y reparación de vehículos	70	18,09%	174	17,96%
16ª Hostelería	31	8,01%	80	8,26%
17ª Transporte y almacenamiento	9	2,33%	9	0,93%
18ª Información y comunicaciones	5	1,29%	5	0,52%
19ª Actividades Inmobiliarias	4	1,03%	5	0,52%
20ª Actividades profesionales, científicas y técnicas	29	7,49%	36	3,72%
21ª Actividades administrativas y servicios auxiliares	23	5,94%	43	4,44%
22ª Actividades financieras y de seguros	7	1,81%	18	1,86%
23ª Admón publica, defensa, seguridad social y organismos extraterritoriales	1	0,26%	27	2,79%
24ª Educación	19	4,91%	129	13,31%
25ª Actividades sanitarias y de servicios sociales	15	3,88%	110	11,35%
26ª Actividades artísticas, recreativas y de entretenimiento	16	4,13%	39	4,02%
27ª Reparación y otros servicios personales	16	4,13%	18	1,86%
28ª Actividades asociativas y de los hogares	29	7,49%	29	2,99%

Porcentaje de Unidades productivas y Ocupados por rama de actividad

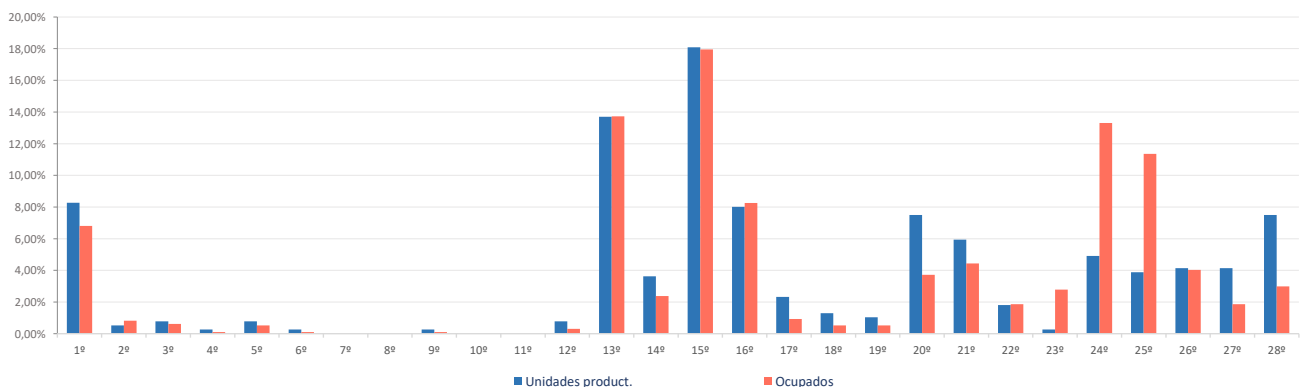

**Ranking 20 actividades económicas con más UNIDADES PRODUCTIVAS** [R-66 Colectivo empresarial] [1 enero 2020]

1º	Comercio minorista (excepto vehículos)	49
2º	Agricultura, ganadería, caza, selvicultura y pesca	32
3º	Actividades de los hogares	29
4º	Actividades de construcción especializada	27
5º	Construcción general	26
6º	Servicios de comidas y bebidas	26
7º	Comercio y reparación de vehículos	21
8º	Educación	19
9º	Otras actividades administrativas	16
10º	Actividades artísticas, recreativas y de entretenimiento	16
11º	Reparación y otros servicios personales	16
12º	Otras actividades profesionales	15
13º	Actividades sanitarias y de servicios sociales	15
14º	Comercio mayorista e intermediarios del comercio (exc. vehículos)	14
15º	Actividades de alquiler	7
16º	Transporte terrestre de mercancías y por tubería	6
17º	Actividades jurídicas y de contabilidad	6
18º	Alojamientos	5
19º	Actividades auxiliares a los servicios financieros y a los seguros	5
20º	Actividades Inmobiliarias	4

**Comparativa 20 actividades económicas con más UNIDADES PRODUCTIVAS en el municipio, la zona y la Región** [R-66 Colectivo empresarial] [1 enero 2020]

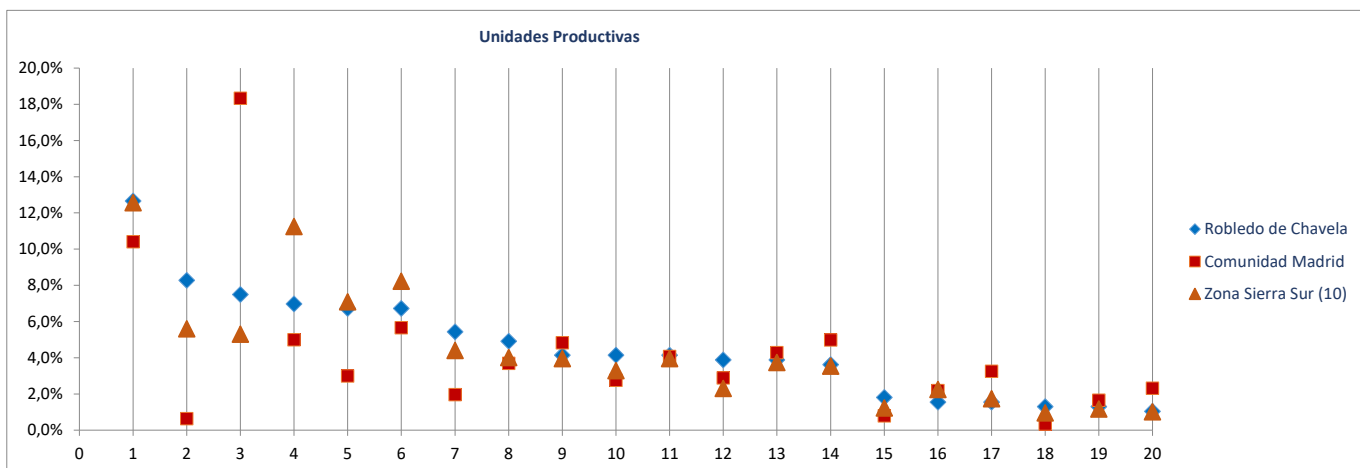

**Ranking 20 actividades económicas con más OCUPADOS** [R-66 Colectivo empresarial] [1 enero 2020]

1º	Educación	129
2º	Actividades sanitarias y de servicios sociales	110
3º	Comercio minorista (excepto vehículos)	107
4º	Actividades de construcción especializada	70
5º	Comercio y reparación de vehículos	67
6º	Agricultura, ganadería, caza, selvicultura y pesca	66
7º	Construcción general	63
8º	Servicios de comidas y bebidas	49
9º	Actividades artísticas, recreativas y de entretenimiento	39
10º	Alojamientos	31
11º	Actividades de los hogares	29
12º	Admón publica, defensa, seguridad social y organismos extraterritoriales	27
13º	Otras actividades administrativas	24
14º	Comercio mayorista e intermediarios del comercio (exc. vehículos)	23
15º	Actividades de alquiler	19
16º	Reparación y otros servicios personales	18
17º	Otras actividades profesionales	17
18º	Intermediación financiera excepto seguros y fondos de pensiones	12
19º	Actividades jurídicas y de contabilidad	11
20º	Suministro de agua, saneamiento y gestión de residuos	8

**Comparativa 20 actividades económicas con más OCUPADOS en el municipio, la zona y la Región** [R66 - Colectivo empresarial] [1 enero 2020]

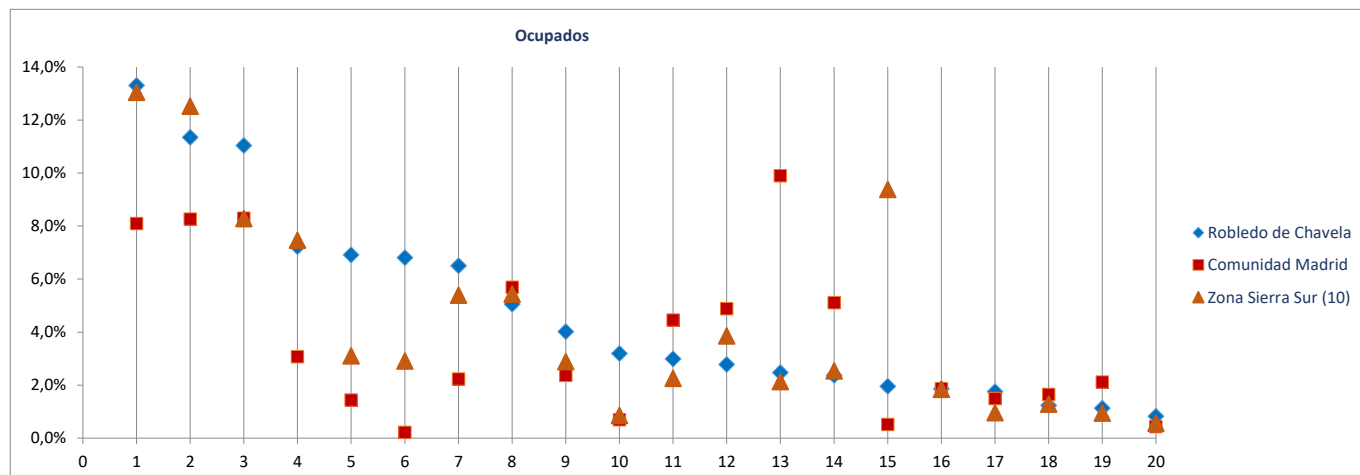

Radiografía de las zonas NUTS4 madrileñas

**BLOQUE 1. Datos geográficos y demográficos**

**Zona Sierra Sur (10)**

Cadalso de los Vidrios, Cenicientos, Colmenar del Arroyo, Chapinería, Fresnedillas de la Oliva, Navalagamella, Navas del Rey, Pelayos de la Presa, Robledo de Chavela, Rozas de Puerto Real, San Martín de Valdeiglesias, Santa María de la Alameda, Valdeemaqueda, Zarzalejo



# Rozas de Puerto Real

Superficie (Km <sup>2</sup> )	29,6
Densidad de población (1 enero 2019) [habitantes/km2]	18

Evolución 2007-2019 de la población empadronada [personas] [datos a 1 de enero de cada año]

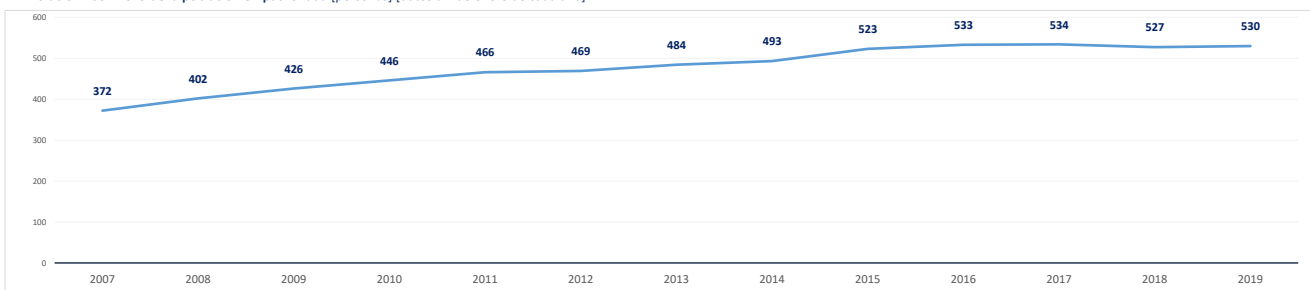

Población empadronada (1 enero 2019) [personas]	530
Edad media de la población (2019) [años]	49,8

Población 16-30 años (1 enero 2019) [personas]	77
[% respecto del total de la población]	14,5%
Población extranjera (1 enero 2019) [personas]	44
[% respecto del total de la población]	8,3%

Grado de juventud de la población (población ≤ 15 años) (1 enero 2019) [%]	8,1%	Nut: 15,5%	CM: 15,3%
Grado de envejecimiento de la población (población ≥ 65 años) (1 enero 2019) [%]	30,6%	Nut: 19,5%	CM: 17,7%
Proporción de dependencia (1 enero 2019) [ratio:(poblac ≤15 años+≥65 años)/(poblac 16-64 años)]	0,63	Nut: 0,54	CM: 0,49
Proporción de reemplazamiento (1 enero 2019) [ratio: (población 16-40 años) / (población 41-65 años)]	0,66	Nut: 0,74	CM: 0,81

Crecimiento de la población empadronada [%] [enero 2018-enero 2019]	0,6%
Crecimiento vegetativo (2018) [número] [nacimientos - defunciones] [enero 2018-enero 2019]	-7
Emigraciones al resto de Comunidades Autónomas (2019) [número de bajas en el Padrón en la CM]	3
Saldo migratorio (2019) [número: inmigración - emigración.]	33

Evolución 2007-2019 de la edad media de la población [años] [datos a 1 de enero de cada año]

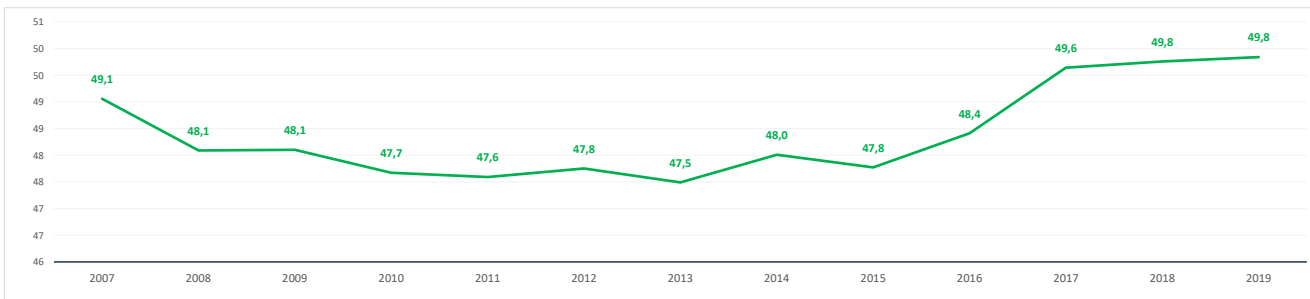

Evolución 2009-2019 de la población ≤ 15 años y ≥ 65 años [%] [datos a 1 de enero de cada año]

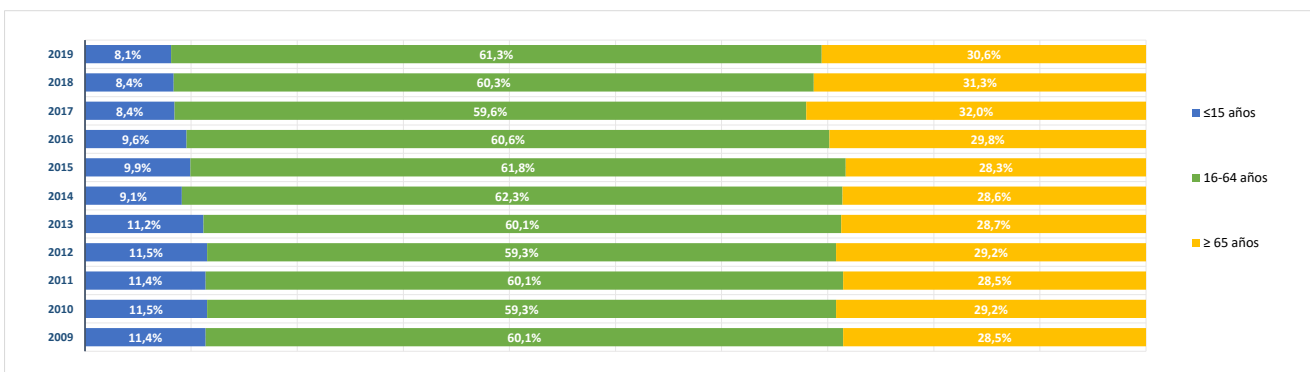

**BLOQUE 2. Mercado de trabajo y tejido productivo**

**Zona Sierra Sur (10)**

Cadalso de los Vidrios, Cenicientos, Colmenar del Arroyo, Chapinería, Fresnedillas de la Oliva, Navalagamella, Navas del Rey, Pelayos de la Presa, Robledo de Chavela, Rozas de Puerto Real, San Martín de Valdeiglesias, Santa María de la Alameda, Valdemaqueada, Zarzalejo

# Rozas de Puerto Real



**1. Mercado de trabajo: datos sobre trabajadores RESIDENTES en la zona/municipio**

**1a. Población de 16 a 64 años**

Población de 16-64 años [potencialmente activa] [Padrón municipal] [1 de enero 2019]

**322**

% sobre el total de la Comunidad de Madrid

0,0%

Evolución de la población de 16-64 años [en la zona o municipio de residencia]

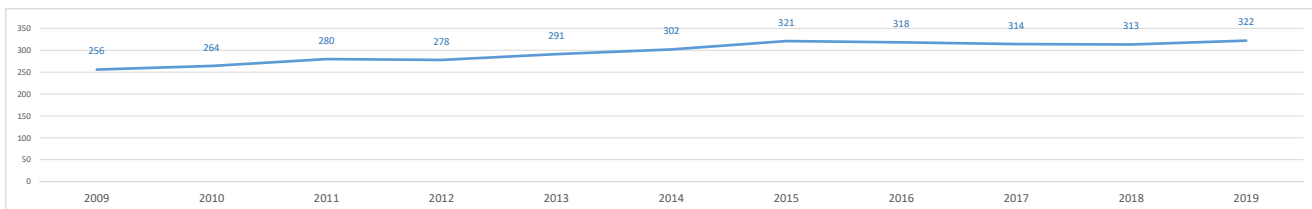

**1b. Paro registrado**

Evolución del número de parados registrados (en la zona o municipio de residencia)

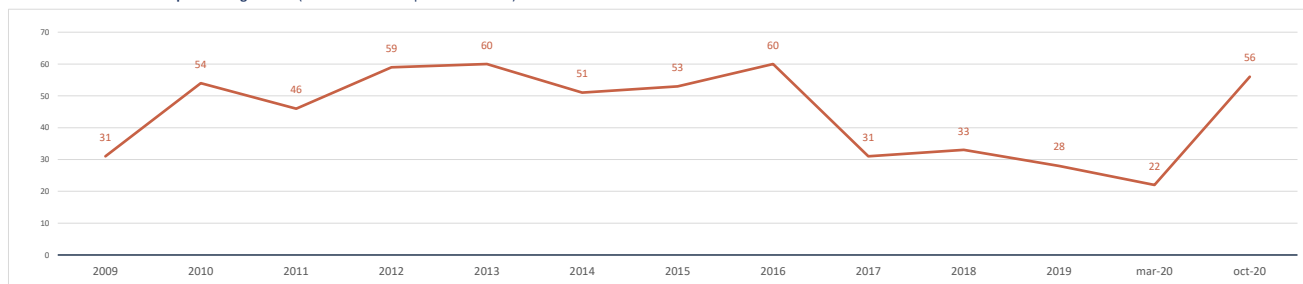

Impacto de la pandemia COVID-19 sobre el paro registrado (periodo marzo-octubre 2020)

Parados registrados (31 marzo 2020) [zona/municipio de residencia]

**22**

Parados registrados, edad ≤ 24 años	1
Parados registrados, edad 25-44 años	7
Parados registrados, edad ≥ 45 años	14
Parados registrados, hombres	7
Parados registrados, mujeres	15

Parados registrados (31 octubre 2020) [zona/municipio de residencia]

**56**

Parados registrados, edad ≤ 24 años	8
Parados registrados, edad 25-44 años	22
Parados registrados, edad ≥ 45 años	26
Parados registrados, hombres	32
Parados registrados, mujeres	24

Gráfico comparativo Paro registrado en Marzo y Octubre por Rango de Edad y Sexo

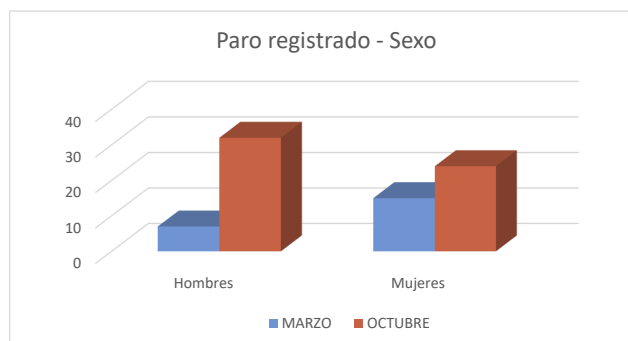
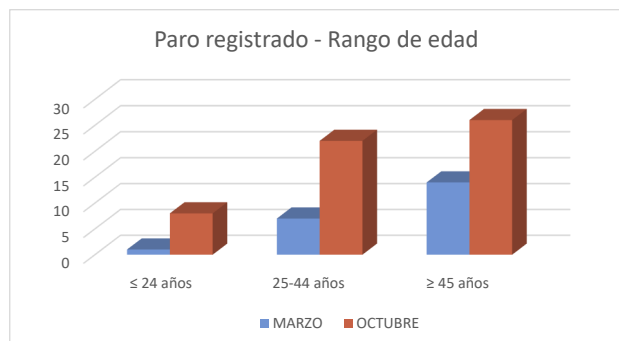

### 1c. Afiliados a la Seguridad Social por municipio de residencia del trabajador

**Total Afiliados a la Seguridad Social**, por ubicación **residencia** (1 enero 2020) **111**  
 % sobre el total de la Comunidad de Madrid **0,00%**

Afiliados por intervalo de edad (1/1/2020)	N	%
● Afiliados a la Seguridad Social < 30 años	21	18,9%
● Afiliados a la Seguridad Social 30-49 años	47	42,3%
● Afiliados a la Seguridad Social ≥ 50 años	43	38,7%



Afiliados por grupo cotización [régimen general] [1/1/2020]	N	%
● Ingenieros/licenciados afiliados a la Seguridad Social	3	2,7%
● Ingenieros técnicos, peritos y ayudantes titulados afiliados a la Seguridad Social	7	6,3%
● Jefes administrativos y de taller afiliados a la Seguridad Social	6	5,4%
● Ayudantes no titulados afiliados a la Seguridad Social	1	0,9%
● Oficiales administrativos afiliados a la Seguridad Social	4	3,6%
● Subalternos afiliados a la Seguridad Social	6	5,4%
● Auxiliares administrativos afiliados a la Seguridad Social	11	9,9%
● Oficiales de primera y segunda afiliados a la Seguridad Social	22	19,8%
● Oficiales de tercera y especialistas afiliados a la Seguridad Social	6	5,4%
● Peones afiliados a la Seguridad Social	25	22,5%
● Menores de dieciocho años afiliados a la Seguridad Social	0	0,0%
● Afiliados a la Seguridad Social sin grupo de cotización	20	18,0%

Afiliados por rama de actividad (municipio de residencia) (1/1/2020)	N	%
● Afiliados Seguridad Social, rama agricultura y ganadería	4	3,6%
● Afiliados Seguridad Social, rama minería, industria y energía	5	4,5%
● Afiliados Seguridad Social, rama de construcción	10	9,0%
● Afiliados Seguridad Social, rama de servicios de distribución y hostelería	21	18,9%
● Afiliados Seguridad Social, rama de servicios a empresas y financieros	13	11,7%
● Afiliados Seguridad Social, rama de otros servicios	58	52,3%

## 2. Mercado de trabajo: Tejido productivo de la zona/municipio (UNIDADES PRODUCTIVAS y OCUPADOS de esas Unidades productivas)

### 2a. Nº total de UNIDADES PRODUCTIVAS situadas en la zona/municipio

**Unidades productivas** [colectivo empresarial] [1 de enero 2020] **68**  
 % sobre el total de la Comunidad de Madrid **0,0%**

### 2b. Nº de OCUPADOS en las unidades productivas situadas en la zona/municipio

**Nº de ocupados** [Colectivo empresarial] [1 de enero 2020] **578**  
 % sobre el total de la Comunidad de Madrid **0,0%**

### 2c. Evolución del nº total de UNIDADES PRODUCTIVAS y de OCUPADOS situados en la zona/municipio

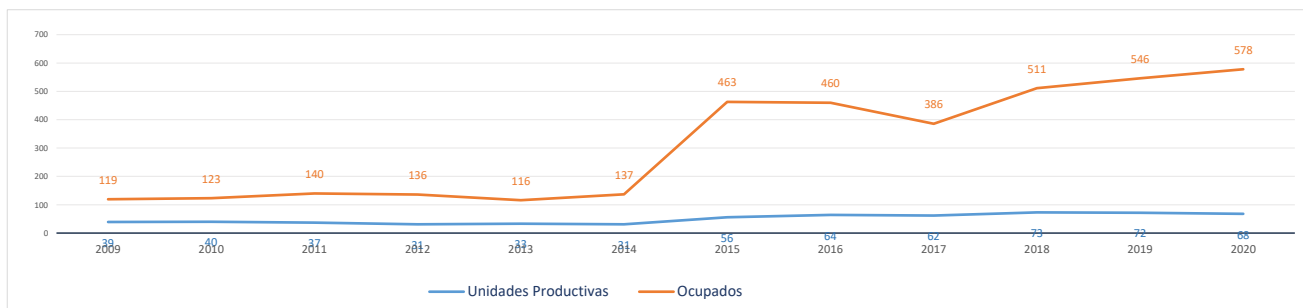

Evolución cronológica de las UNIDADES PRODUCTIVAS en el municipio, la zona y la Región

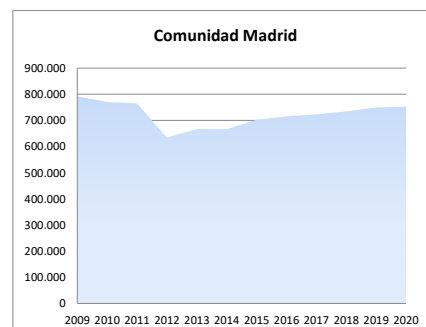
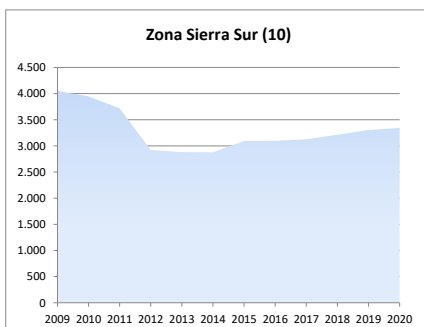
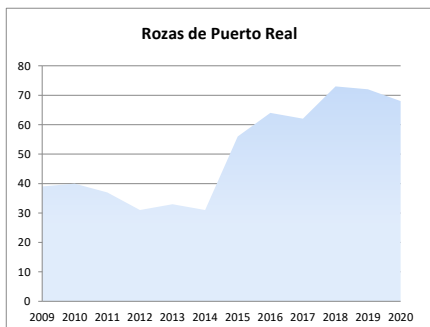

**2d. Análisis por estrato de empleo**

Evolución del nº de **UNIDADES PRODUCTIVAS** situadas en la zona/municipio, según estrato de empleo 2009-2020 [datos a 1 de enero de cada año]

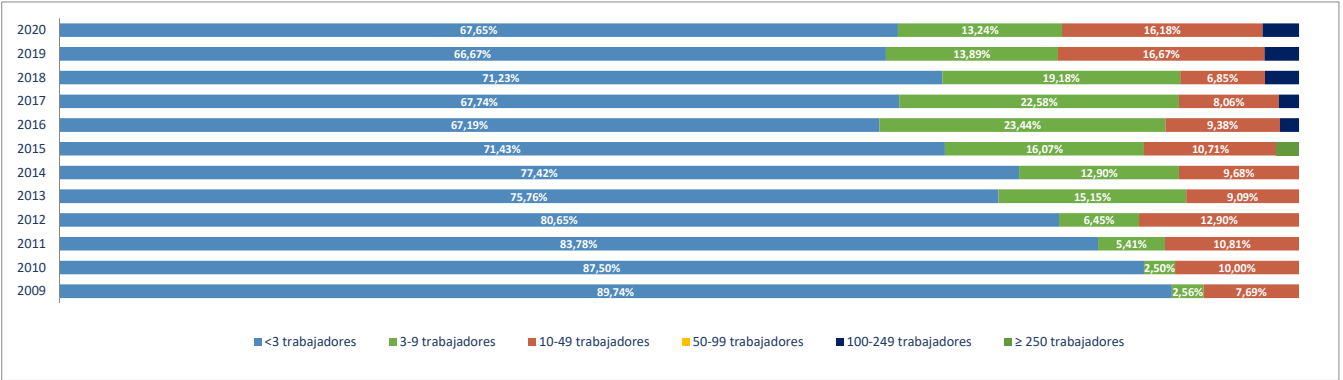

Evolución del nº de **OCUPADOS EN LAS UNIDADES PRODUCTIVAS** situadas en la zona/municipio, según estrato de empleo 2009-2020 [ a 1 de enero de cada año]

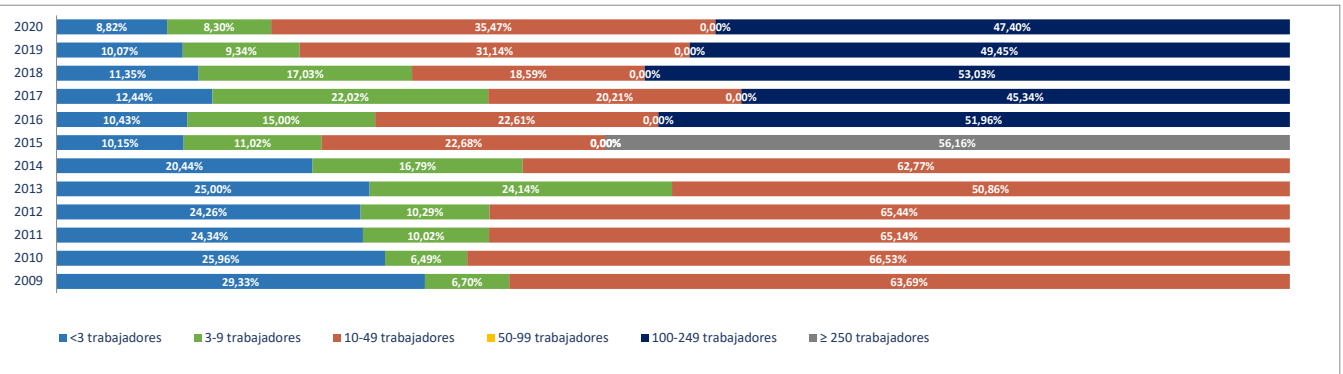

**2e. Unidades productivas y ocupados por rama de actividad**

Total Rama de actividad en 2020 [R-28 Colectivo empresarial]	Unidades product.	%	Ocupados	%
1ª Agricultura, ganadería, caza, selvicultura y pesca	3	4,41%	9	1,56%
2ª Minería, electricidad y agua	1	1,47%	2	0,35%
3ª Industria de la alimentación, bebidas y tabaco	0	0,00%	0	0,00%
4ª Industria textil, de la confección, cuero y calzado	0	0,00%	0	0,00%
5ª Metálicas básicas e intermedias	0	0,00%	0	0,00%
6ª Construcción de maquinaria y equipo mecánico	0	0,00%	0	0,00%
7ª Construcción de maquinaria y equipo eléctrico, electrónico y óptico	0	0,00%	0	0,00%
8ª Fabricación de material de transporte	0	0,00%	0	0,00%
9ª Industria del papel y artes gráficas	0	0,00%	0	0,00%
10ª Industria química, coquerías y refino de petróleo	0	0,00%	0	0,00%
11ª Fabricación de otros productos minerales no metálicos	0	0,00%	0	0,00%
12ª Industria de la madera, el caucho y otras industrias manufactureras	1	1,47%	1	0,17%
13ª Construcción	4	5,88%	7	1,21%
14ª Comercio mayorista e intermediarios del comercio (exc. vehículos)	2	2,94%	14	2,42%
15ª Comercio minorista y comercio y reparación de vehículos	23	33,82%	39	6,75%
16ª Hostelería	2	2,94%	9	1,56%
17ª Transporte y almacenamiento	5	7,35%	20	3,46%
18ª Información y comunicaciones	0	0,00%	0	0,00%
19ª Actividades Inmobiliarias	1	1,47%	1	0,17%
20ª Actividades profesionales, científicas y técnicas	1	1,47%	1	0,17%
21ª Actividades administrativas y servicios auxiliares	9	13,24%	236	40,83%
22ª Actividades financieras y de seguros	0	0,00%	0	0,00%
23ª Admón pública, defensa, seguridad social y organismos extraterritoriales	2	2,94%	30	5,19%
24ª Educación	5	7,35%	162	28,03%
25ª Actividades sanitarias y de servicios sociales	5	7,35%	42	7,27%
26ª Actividades artísticas, recreativas y de entretenimiento	0	0,00%	0	0,00%
27ª Reparación y otros servicios personales	1	1,47%	1	0,17%
28ª Actividades asociativas y de los hogares	3	4,41%	4	0,69%

Porcentaje de Unidades productivas y Ocupados por rama de actividad

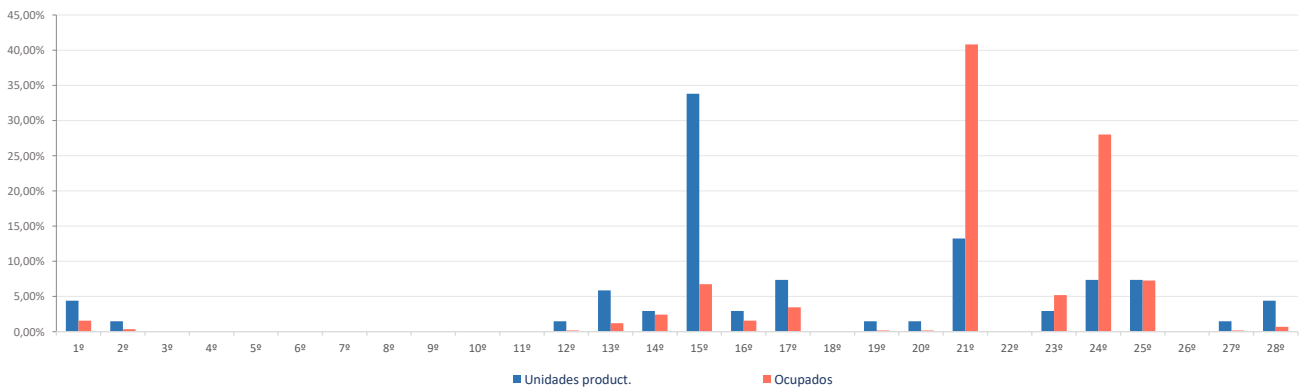

**Ranking 20 actividades económicas con más UNIDADES PRODUCTIVAS** [R-66 Colectivo empresarial] [1 enero 2020]

1º	Comercio y reparación de vehículos	18
2º	Actividades de alquiler	7
3º	Comercio minorista (excepto vehículos)	5
4º	Educación	5
5º	Actividades sanitarias y de servicios sociales	5
6º	Transporte terrestre de mercancías y por tubería	4
7º	Agricultura, ganadería, caza, selvicultura y pesca	3
8º	Actividades de los hogares	3
9º	Construcción general	2
10º	Actividades de construcción especializada	2
11º	Comercio mayorista e intermediarios del comercio (exc. vehículos)	2
12º	Servicios de comidas y bebidas	2
13º	Otras actividades administrativas	2
14º	Admón pública, defensa, seguridad social y organismos extraterritoriales	2
15º	Suministro de agua, saneamiento y gestión de residuos	1
16º	Otras industrias manufactureras y reparación de maquinaria y equipo	1
17º	Transporte terrestre de viajeros	1
18º	Actividades Inmobiliarias	1
19º	Publicidad y estudios de mercado	1
20º	Reparación y otros servicios personales	1

**Comparativa 20 actividades económicas con más UNIDADES PRODUCTIVAS en el municipio, la zona y la Región** [R-66 Colectivo empresarial] [1 enero 2020]

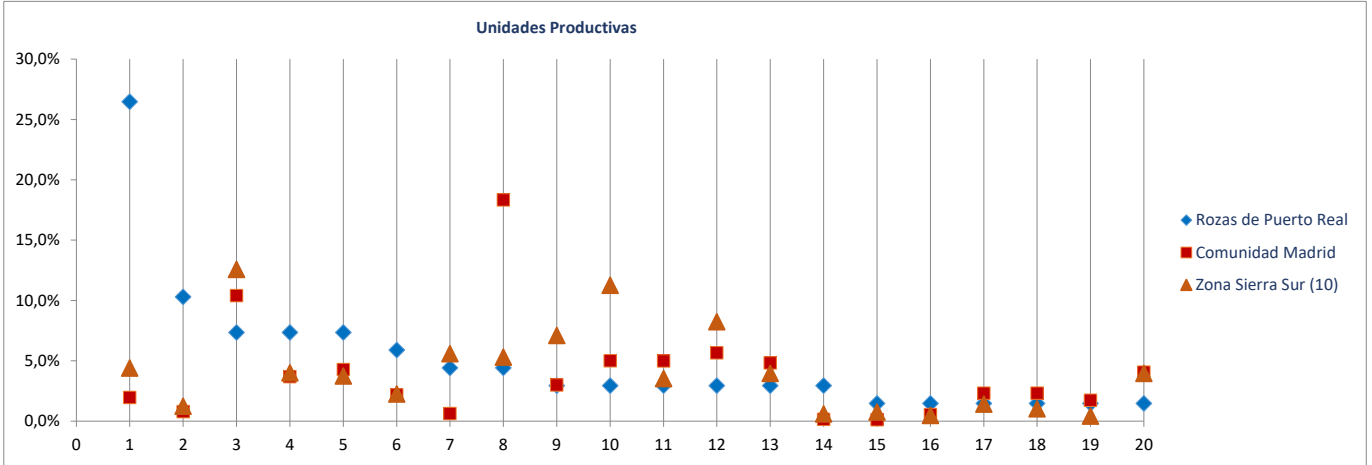

**Ranking 20 actividades económicas con más OCUPADOS** [R-66 Colectivo empresarial] [1 enero 2020]

1º	Actividades de alquiler	234
2º	Educación	162
3º	Actividades sanitarias y de servicios sociales	42
4º	Comercio y reparación de vehículos	31
5º	Admón pública, defensa, seguridad social y organismos extraterritoriales	30
6º	Transporte terrestre de mercancías y por tubería	19
7º	Comercio mayorista e intermediarios del comercio (exc. vehículos)	14
8º	Agricultura, ganadería, caza, selvicultura y pesca	9
9º	Servicios de comidas y bebidas	9
10º	Comercio minorista (excepto vehículos)	8
11º	Actividades de construcción especializada	5
12º	Actividades de los hogares	4
13º	Suministro de agua, saneamiento y gestión de residuos	2
14º	Construcción general	2
15º	Otras actividades administrativas	2
16º	Otras industrias manufactureras y reparación de maquinaria y equipo	1
17º	Transporte terrestre de viajeros	1
18º	Actividades Inmobiliarias	1
19º	Publicidad y estudios de mercado	1
20º	Reparación y otros servicios personales	1

**Comparativa 20 actividades económicas con más OCUPADOS en el municipio, la zona y la Región** [R66 - Colectivo empresarial] [1 enero 2020]

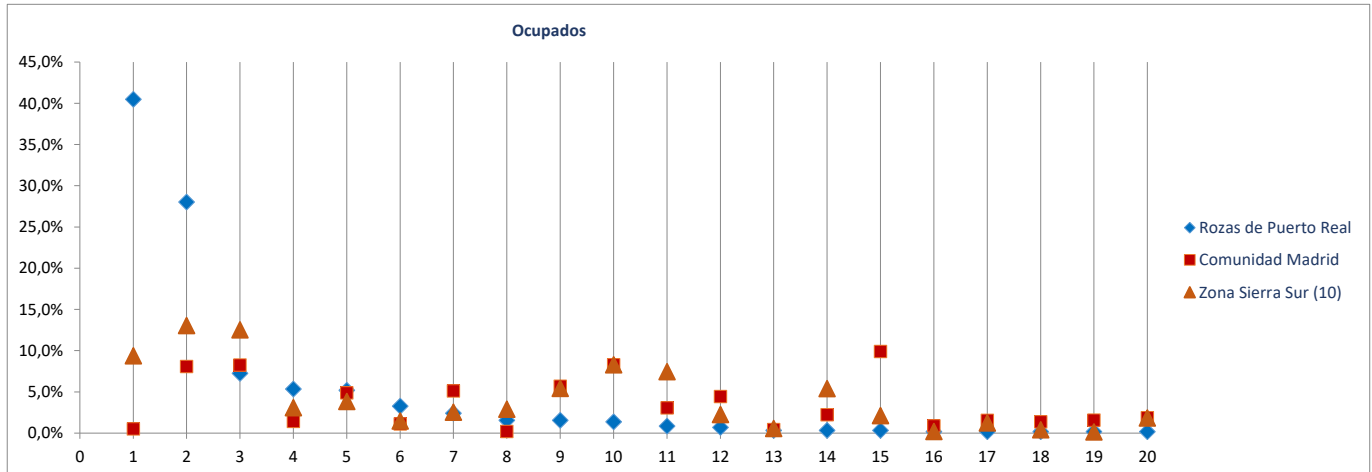



Radiografía de las zonas NUTS4 madrileñas

**BLOQUE 1. Datos geográficos y demográficos**

**Zona Sierra Sur (10)**

Cadalso de los Vidrios, Cenicientos, Colmenar del Arroyo, Chapinería, Fresnedillas de la Oliva, Navalagamella, Navas del Rey, Pelayos de la Presa, Robledo de Chavela, Rozas de Puerto Real, San Martín de Valdeiglesias, Santa María de la Alameda, Valdemaqueada, Zarzalejo

# San Martín de Valdeiglesias



Superficie (Km <sup>2</sup> )	116,5
Densidad de población (1 enero 2019) [habitantes/km2]	73

Evolución 2007-2019 de la población empadronada [personas] [datos a 1 de enero de cada año]

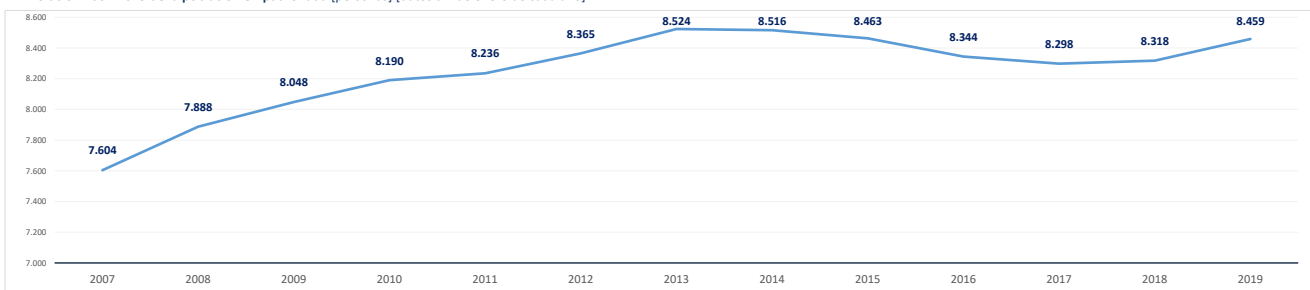

Población empadronada (1 enero 2019) [personas]	8.459
Edad media de la población (2019) [años]	43,3

Población 16-30 años (1 enero 2019) [personas]	1.293
[% respecto del total de la población]	15,3%
Población extranjera (1 enero 2019) [personas]	1.119
[% respecto del total de la población]	13,2%

Grado de juventud de la población (población ≤ 15 años) (1 enero 2019) [%]	15,5%	Nut: 15,5%	CM: 15,3%
Grado de envejecimiento de la población (población ≥ 65 años) (1 enero 2019) [%]	21,0%	Nut: 19,5%	CM: 17,7%
Proporción de dependencia (1 enero 2019) [ratio:(poblac ≤15 años+≥65 años)/(poblac 16-64 años)]	0,57	Nut: 0,54	CM: 0,49
Proporción de reemplazamiento (1 enero 2019) [ratio: (población 16-40 años) / (población 41-65 años)]	0,79	Nut: 0,74	CM: 0,81

Crecimiento de la población empadronada [%] [enero 2018-enero 2019]	1,7%
Crecimiento vegetativo (2018) [número] [nacimientos - defunciones] [enero 2018-enero 2019]	-21
Emigraciones al resto de Comunidades Autónomas (2019) [número de bajas en el Padrón en la CM]	121
Saldo migratorio (2019) [número: inmigración - emigración.]	257

Evolución 2007-2019 de la edad media de la población [años] [datos a 1 de enero de cada año]

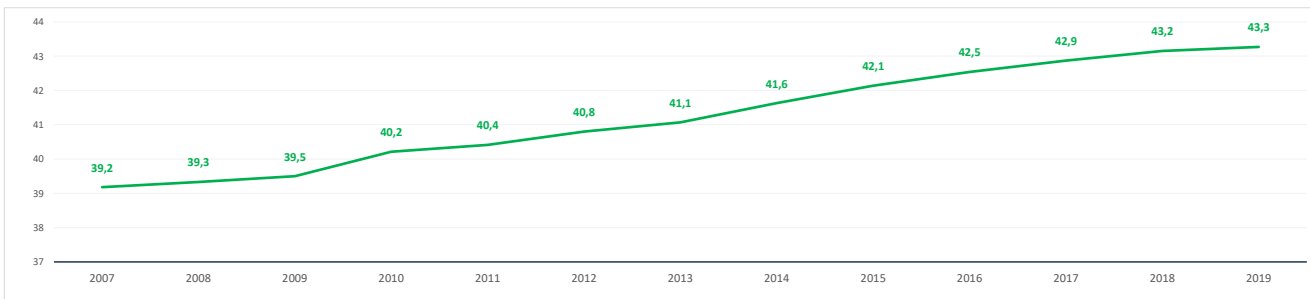

Evolución 2009-2019 de la población ≤ 15 años y ≥ 65 años [%] [datos a 1 de enero de cada año]

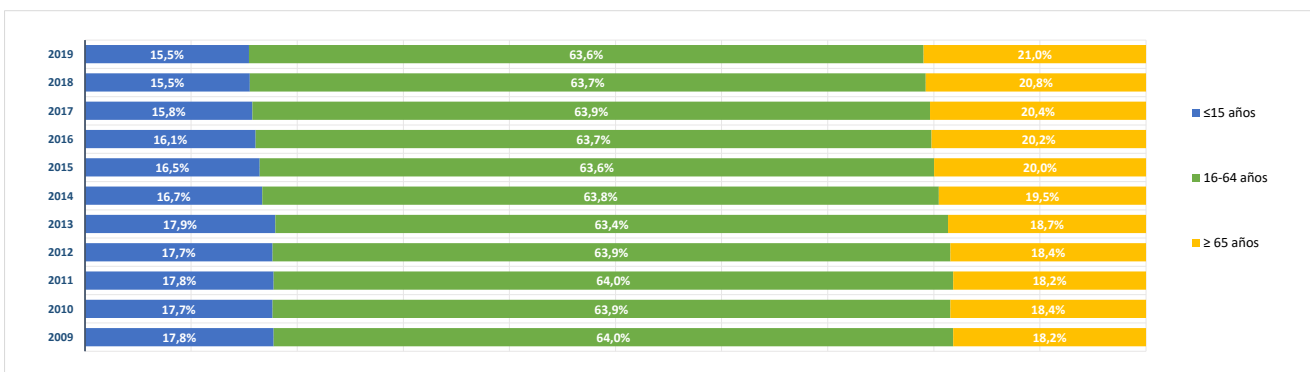

**BLOQUE 2. Mercado de trabajo y tejido productivo**

**Zona Sierra Sur (10)**

Cadalso de los Vidrios, Cenicientos, Colmenar del Arroyo, Chapinería, Fresnedillas de la Oliva, Navalagamella, Navas del Rey, Pelayos de la Presa, Robledo de Chavela, Rozas de Puerto Real, San Martín de Valdeiglesias, Santa María de la Alameda, Valdemaqueada, Zarzalejo

# San Martín de Valdeiglesias



**1. Mercado de trabajo: datos sobre trabajadores RESIDENTES en la zona/municipio**

**1a. Población de 16 a 64 años**

Población de 16-64 años [potencialmente activa] [Padrón municipal] [1 de enero 2019] **5.289**

% sobre el total de la Comunidad de Madrid **0,1%**

Evolución de la población de 16-64 años [en la zona o municipio de residencia]

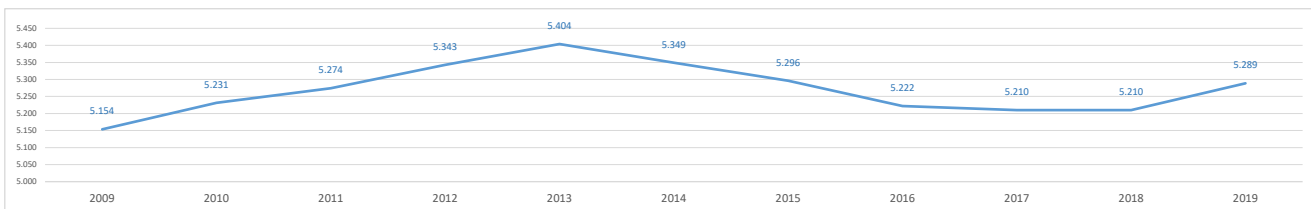

**1b. Paro registrado**

Evolución del número de parados registrados (en la zona o municipio de residencia)

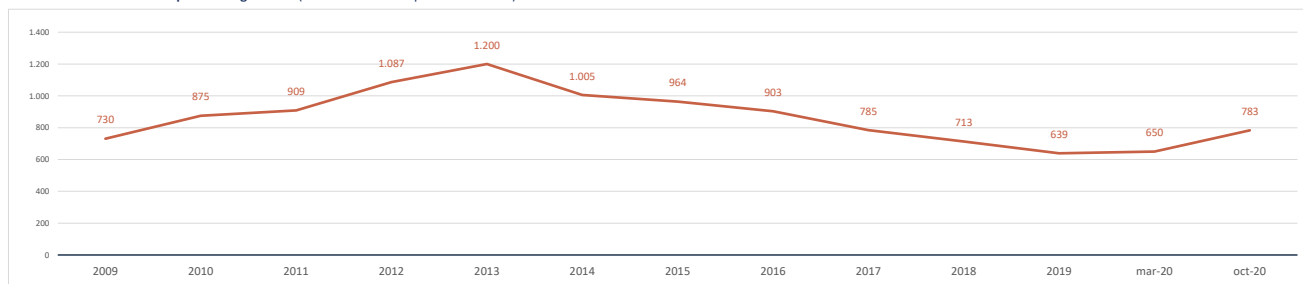

Impacto de la pandemia COVID-19 sobre el paro registrado (periodo marzo-octubre 2020)

Parados registrados (31 marzo 2020) [zona/municipio de residencia] **650**

Parados registrados, edad ≤ 24 años	57
Parados registrados, edad 25-44 años	289
Parados registrados, edad ≥ 45 años	304
Parados registrados, hombres	301
Parados registrados, mujeres	349

Parados registrados (31 octubre 2020) [zona/municipio de residencia] **783**

Parados registrados, edad ≤ 24 años	81
Parados registrados, edad 25-44 años	344
Parados registrados, edad ≥ 45 años	358
Parados registrados, hombres	360
Parados registrados, mujeres	423

Gráfico comparativo Paro registrado en Marzo y Octubre por Rango de Edad y Sexo

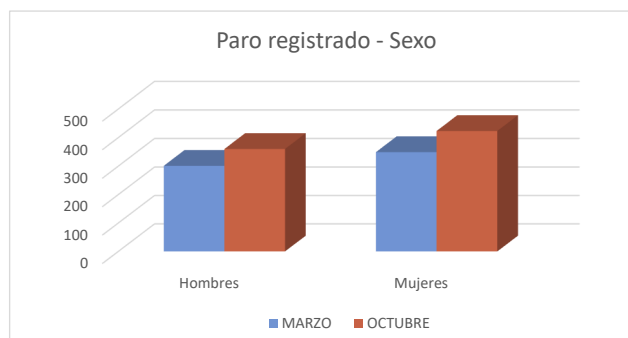
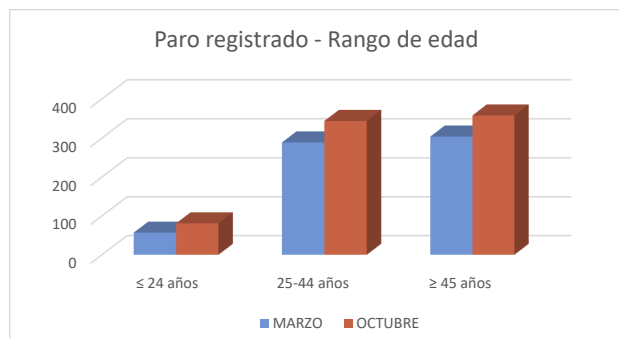

### 1c. Afiliados a la Seguridad Social por municipio de residencia del trabajador

**Total Afiliados a la Seguridad Social**, por ubicación **residencia** (1 enero 2020) **2.804**  
 % sobre el total de la Comunidad de Madrid **0,08%**

Afiliados por intervalo de edad (1/1/2020)	N	%
● Afiliados a la Seguridad Social < 30 años	419	14,9%
● Afiliados a la Seguridad Social 30-49 años	1.448	51,6%
● Afiliados a la Seguridad Social ≥ 50 años	937	33,4%



Afiliados por grupo cotización [régimen general] [1/1/2020]	N	%
● Ingenieros/licenciados afiliados a la Seguridad Social	121	4,3%
● Ingenieros técnicos, peritos y ayudantes titulados afiliados a la Seguridad Social	112	4,0%
● Jefes administrativos y de taller afiliados a la Seguridad Social	75	2,7%
● Ayudantes no titulados afiliados a la Seguridad Social	74	2,6%
● Oficiales administrativos afiliados a la Seguridad Social	224	8,0%
● Subalternos afiliados a la Seguridad Social	165	5,9%
● Auxiliares administrativos afiliados a la Seguridad Social	490	17,5%
● Oficiales de primera y segunda afiliados a la Seguridad Social	360	12,8%
● Oficiales de tercera y especialistas afiliados a la Seguridad Social	244	8,7%
● Peones afiliados a la Seguridad Social	379	13,5%
● Menores de dieciocho años afiliados a la Seguridad Social	2	0,1%
● Afiliados a la Seguridad Social sin grupo de cotización	558	19,9%

Afiliados por rama de actividad (municipio de residencia) (1/1/2020)	N	%
● Afiliados Seguridad Social, rama agricultura y ganadería	40	1,4%
● Afiliados Seguridad Social, rama minería, industria y energía	143	5,1%
● Afiliados Seguridad Social, rama de construcción	328	11,7%
● Afiliados Seguridad Social, rama de servicios de distribución y hostelería	760	27,1%
● Afiliados Seguridad Social, rama de servicios a empresas y financieros	437	15,6%
● Afiliados Seguridad Social, rama de otros servicios	1.096	39,1%

## 2. Mercado de trabajo: Tejido productivo de la zona/municipio (UNIDADES PRODUCTIVAS y OCUPADOS de esas Unidades productivas)

### 2a. Nº total de UNIDADES PRODUCTIVAS situadas en la zona/municipio

**Unidades productivas** [colectivo empresarial] [1 de enero 2020] **798**  
 % sobre el total de la Comunidad de Madrid **0,1%**

### 2b. Nº de OCUPADOS en las unidades productivas situadas en la zona/municipio

**Nº de ocupados** [Colectivo empresarial] [1 de enero 2020] **2.152**  
 % sobre el total de la Comunidad de Madrid **0,1%**

### 2c. Evolución del nº total de UNIDADES PRODUCTIVAS y de OCUPADOS situados en la zona/municipio

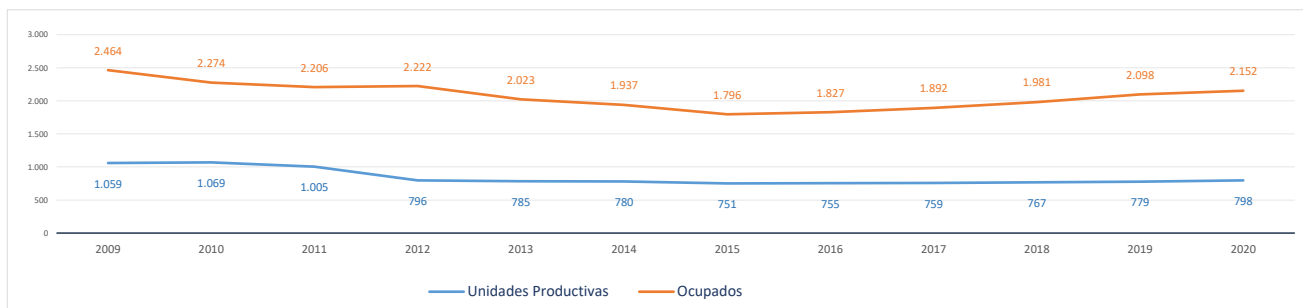

Evolución cronológica de las UNIDADES PRODUCTIVAS en el municipio, la zona y la Región

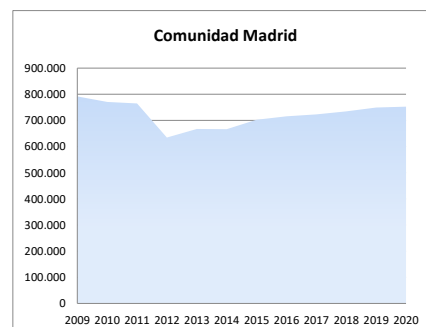
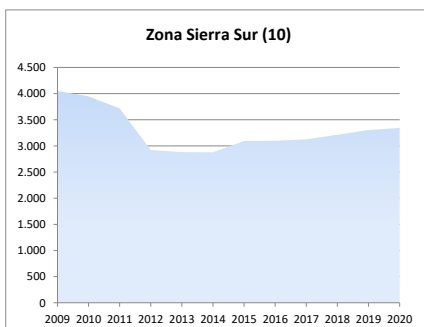
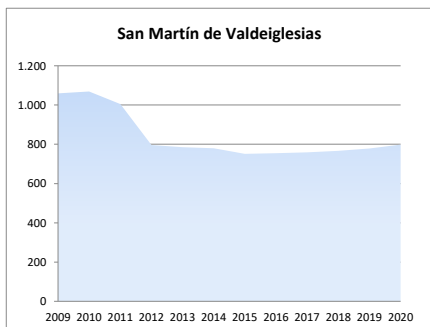

**2d. Análisis por estrato de empleo**

Evolución del nº de **UNIDADES PRODUCTIVAS** situadas en la zona/municipio, según estrato de empleo 2009-2020 [datos a 1 de enero de cada año]

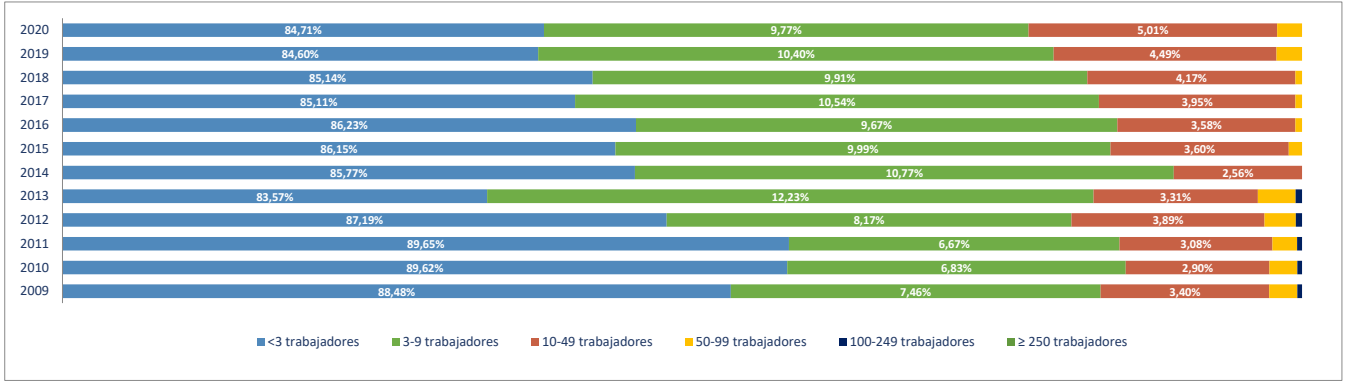

Evolución del nº de **OCUPADOS EN LAS UNIDADES PRODUCTIVAS** situadas en la zona/municipio, según estrato de empleo 2009-2020 [ a 1 de enero de cada año]

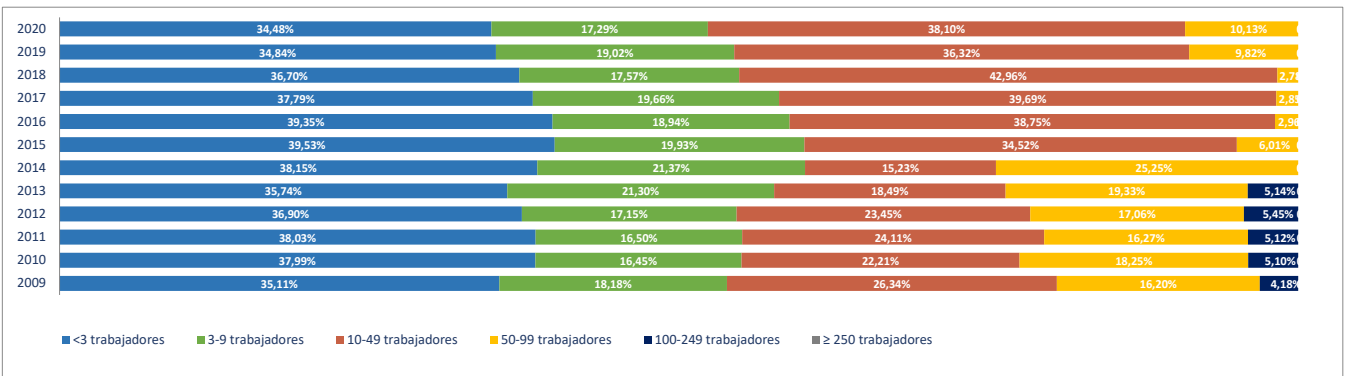

**2e. Unidades productivas y ocupados por rama de actividad**

Total Rama de actividad en 2020 [R-28 Colectivo empresarial]	Unidades product.	%	Ocupados	%
1ª Agricultura, ganadería, caza, selvicultura y pesca	21	2,63%	25	1,16%
2ª Minería, electricidad y agua	8	1,00%	22	1,02%
3ª Industria de la alimentación, bebidas y tabaco	10	1,25%	12	0,56%
4ª Industria textil, de la confección, cuero y calzado	2	0,25%	2	0,09%
5ª Metálicas básicas e intermedias	7	0,88%	23	1,07%
6ª Construcción de maquinaria y equipo mecánico	7	0,88%	7	0,33%
7ª Construcción de maquinaria y equipo eléctrico, electrónico y óptico	1	0,13%	1	0,05%
8ª Fabricación de material de transporte	0	0,00%	0	0,00%
9ª Industria del papel y artes gráficas	2	0,25%	2	0,09%
10ª Industria química, coquerías y refino de petróleo	1	0,13%	1	0,05%
11ª Fabricación de otros productos minerales no metálicos	3	0,38%	5	0,23%
12ª Industria de la madera, el caucho y otras industrias manufactureras	4	0,50%	4	0,19%
13ª Construcción	142	17,79%	319	14,82%
14ª Comercio mayorista e intermediarios del comercio (exc. vehículos)	44	5,51%	65	3,02%
15ª Comercio minorista y comercio y reparación de vehículos	150	18,80%	357	16,59%
16ª Hostelería	77	9,65%	178	8,27%
17ª Transporte y almacenamiento	28	3,51%	48	2,23%
18ª Información y comunicaciones	7	0,88%	12	0,56%
19ª Actividades Inmobiliarias	7	0,88%	8	0,37%
20ª Actividades profesionales, científicas y técnicas	55	6,89%	85	3,95%
21ª Actividades administrativas y servicios auxiliares	34	4,26%	46	2,14%
22ª Actividades financieras y de seguros	15	1,88%	54	2,51%
23ª Admón pública, defensa, seguridad social y organismos extraterritoriales	3	0,38%	84	3,90%
24ª Educación	33	4,14%	281	13,06%
25ª Actividades sanitarias y de servicios sociales	29	3,63%	314	14,59%
26ª Actividades artísticas, recreativas y de entretenimiento	23	2,88%	89	4,14%
27ª Reparación y otros servicios personales	45	5,64%	55	2,56%
28ª Actividades asociativas y de los hogares	40	5,01%	53	2,46%

Porcentaje de Unidades productivas y Ocupados por rama de actividad

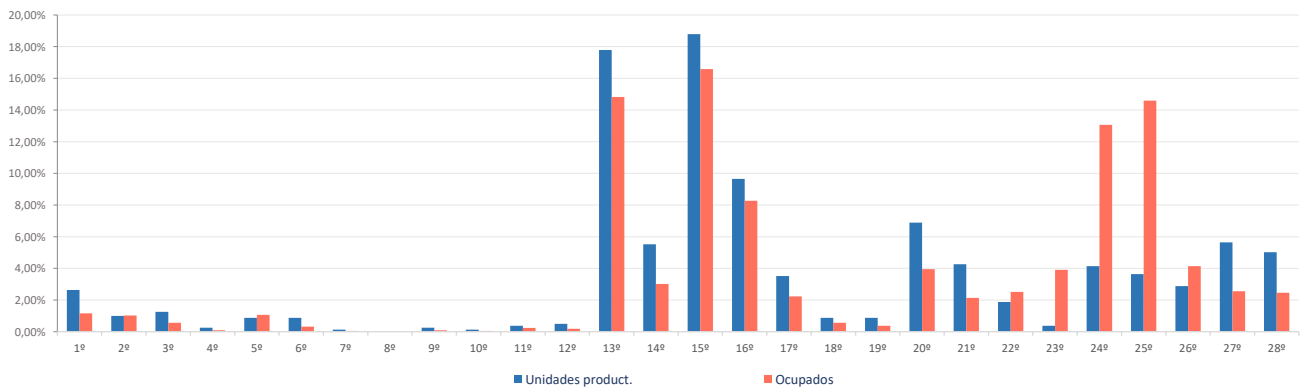

**Ranking 20 actividades económicas con más UNIDADES PRODUCTIVAS** [R-66 Colectivo empresarial] [1 enero 2020]

1º	Comercio minorista (excepto vehículos)	109
2º	Actividades de construcción especializada	105
3º	Servicios de comidas y bebidas	71
4º	Reparación y otros servicios personales	45
5º	Comercio mayorista e intermediarios del comercio (exc. vehículos)	44
6º	Comercio y reparación de vehículos	41
7º	Construcción general	37
8º	Actividades de los hogares	37
9º	Educación	33
10º	Otras actividades administrativas	30
11º	Actividades jurídicas y de contabilidad	29
12º	Actividades sanitarias y de servicios sociales	29
13º	Actividades artísticas, recreativas y de entretenimiento	23
14º	Agricultura, ganadería, caza, selvicultura y pesca	21
15º	Transporte terrestre de mercancías y por tubería	14
16º	Otras actividades profesionales	14
17º	Transporte terrestre de viajeros	10
18º	Actividades auxiliares a los servicios financieros y a los seguros	9
19º	Otras industrias alimenticias	7
20º	Fabricación de productos metálicos, excepto maquinaria y equipo	7

**Comparativa 20 actividades económicas con más UNIDADES PRODUCTIVAS en el municipio, la zona y la Región** [R-66 Colectivo empresarial] [1 enero 2020]

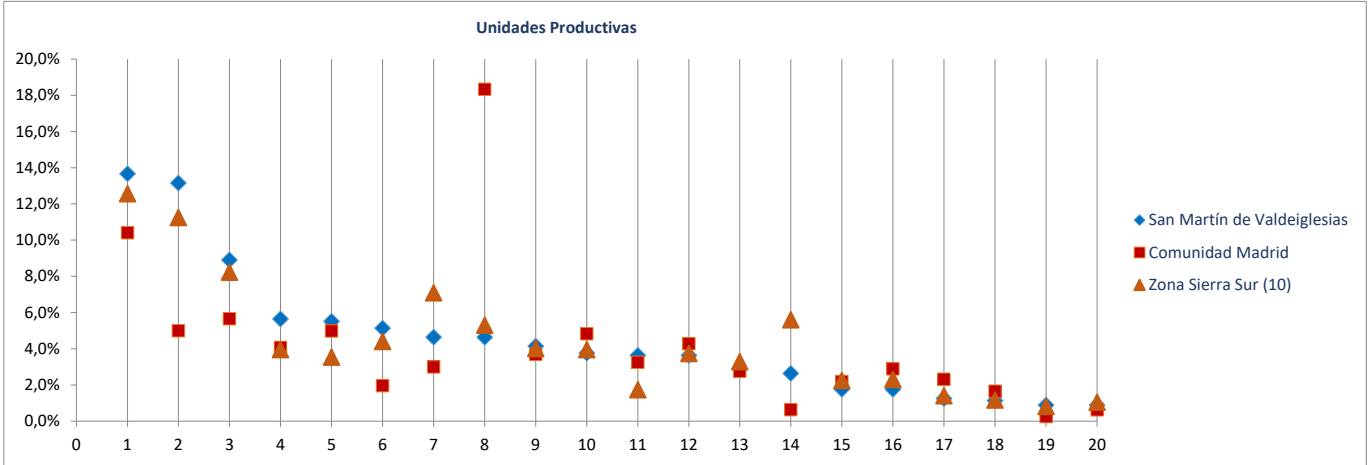

**Ranking 20 actividades económicas con más OCUPADOS** [R-66 Colectivo empresarial] [1 enero 2020]

1º	Actividades sanitarias y de servicios sociales	314
2º	Educación	281
3º	Comercio minorista (excepto vehículos)	270
4º	Actividades de construcción especializada	193
5º	Servicios de comidas y bebidas	169
6º	Construcción general	126
7º	Actividades artísticas, recreativas y de entretenimiento	89
8º	Comercio y reparación de vehículos	87
9º	Admón publica, defensa, seguridad social y organismos extraterritoriales	84
10º	Comercio mayorista e intermediarios del comercio (exc. vehículos)	65
11º	Reparación y otros servicios personales	55
12º	Actividades jurídicas y de contabilidad	49
13º	Actividades de los hogares	48
14º	Intermediación financiera excepto seguros y fondos de pensiones	39
15º	Otras actividades administrativas	35
16º	Transporte terrestre de mercancías y por tubería	30
17º	Agricultura, ganadería, caza, selvicultura y pesca	25
18º	Fabricación de productos metálicos, excepto maquinaria y equipo	23
19º	Otras actividades profesionales	22
20º	Suministro de energía eléctrica, gas, vapor y aire acondicionado	15

**Comparativa 20 actividades económicas con más OCUPADOS en el municipio, la zona y la Región** [R66 - Colectivo empresarial] [1 enero 2020]

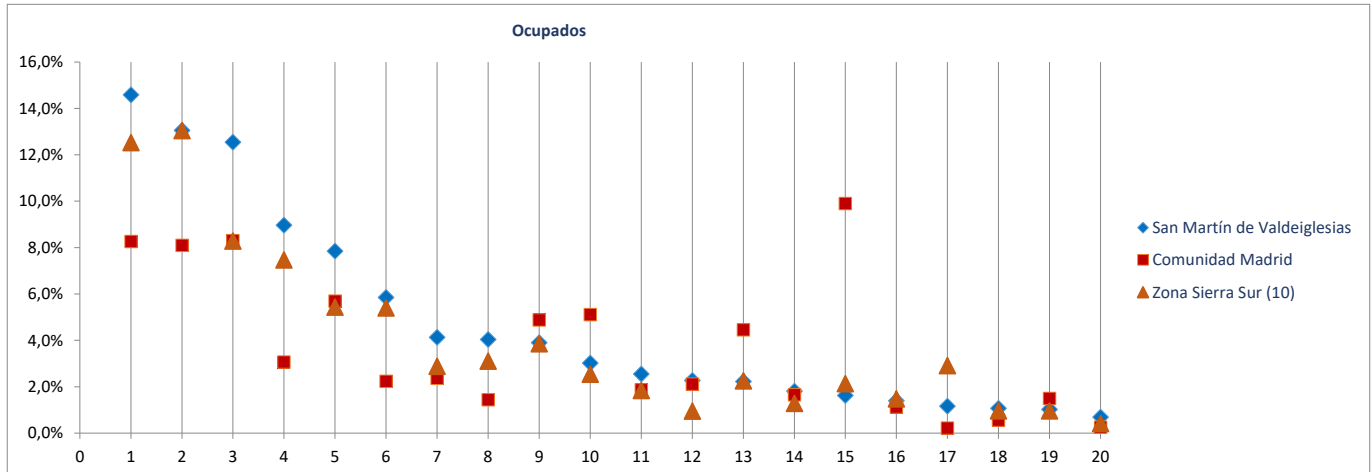

Radiografía de las zonas NUTS4 madrileñas

**BLOQUE 1. Datos geográficos y demográficos**

**Zona Sierra Sur (10)**

Cadalso de los Vidrios, Cenicientos, Colmenar del Arroyo, Chapinería, Fresnedillas de la Oliva, Navalagamella, Navas del Rey, Pelayos de la Presa, Robledo de Chavela, Rozas de Puerto Real, San Martín de Valdeiglesias, Santa María de la Alameda, Valdemaqueada, Zarzalejo

# Santa María de la Alameda



Superficie (Km <sup>2</sup> )	75,7
Densidad de población (1 enero 2019) [habitantes/km2]	17

Evolución 2007-2019 de la población empadronada [personas] [datos a 1 de enero de cada año]

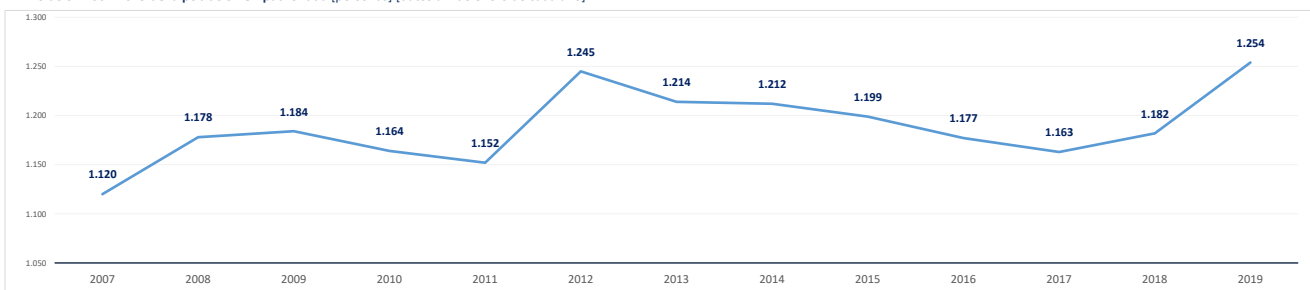

Población empadronada (1 enero 2019) [personas]	1.254
Edad media de la población (2019) [años]	45,5

Población 16-30 años (1 enero 2019) [personas]	139
[% respecto del total de la población]	11,1%
Población extranjera (1 enero 2019) [personas]	111
[% respecto del total de la población]	8,9%

Grado de juventud de la población (población ≤ 15 años) (1 enero 2019) [%]	12,8%	Nut: 15,5%	CM: 15,3%
Grado de envejecimiento de la población (población ≥ 65 años) (1 enero 2019) [%]	19,9%	Nut: 19,5%	CM: 17,7%
Proporción de dependencia (1 enero 2019) [ratio:(poblab ≤15 años+≥65 años)/(poblab 16-64 años)]	0,48	Nut: 0,54	CM: 0,49
Proporción de reemplazamiento (1 enero 2019) [ratio: (población 16-40 años) / (población 41-65 años)]	0,53	Nut: 0,74	CM: 0,81

Crecimiento de la población empadronada [%] [enero 2018-enero 2019]	6,1%
Crecimiento vegetativo (2018) [número] [nacimientos - defunciones] [enero 2018-enero 2019]	-2
Emigraciones al resto de Comunidades Autónomas (2019) [número de bajas en el Padrón en la CM]	20
Saldo migratorio (2019) [número: inmigración - emigración.]	30

Evolución 2007-2019 de la edad media de la población [años] [datos a 1 de enero de cada año]

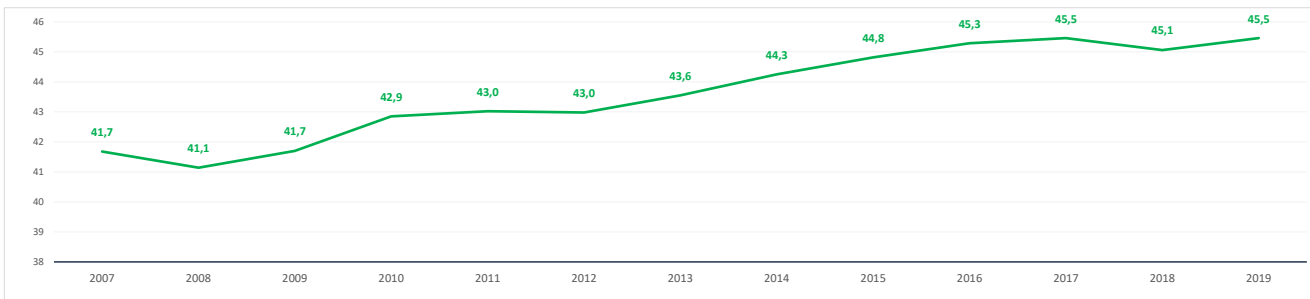

Evolución 2009-2019 de la población ≤ 15 años y ≥ 65 años [%] [datos a 1 de enero de cada año]

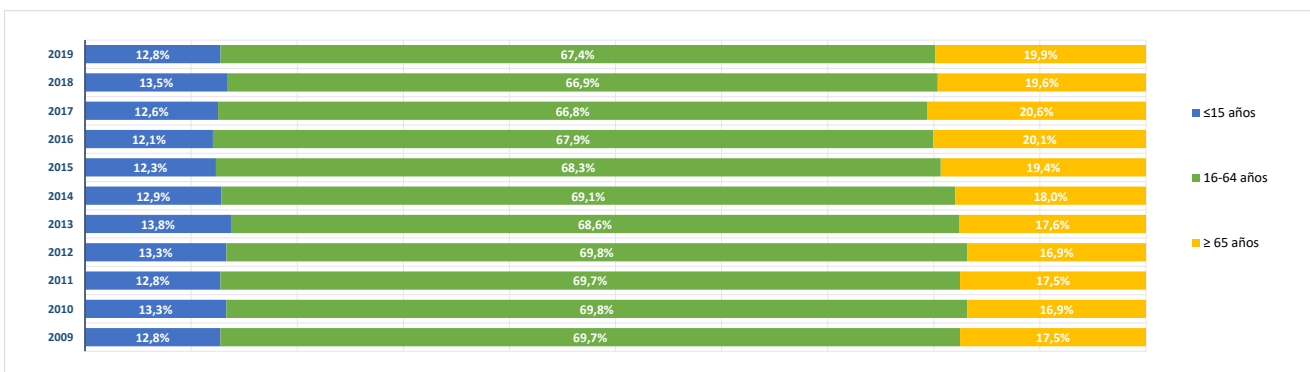

**BLOQUE 2. Mercado de trabajo y tejido productivo**

**Zona Sierra Sur (10)**

Cadalso de los Vidrios, Cenicientos, Colmenar del Arroyo, Chapinería, Fresnedillas de la Oliva, Navalagamella, Navas del Rey, Pelayos de la Presa, Robledo de Chavela, Rozas de Puerto Real, San Martín de Valdeiglesias, Santa María de la Alameda, Valdemaqueada, Zarzalejo

# Santa María de la Alameda



**1. Mercado de trabajo: datos sobre trabajadores RESIDENTES en la zona/municipio**

**1a. Población de 16 a 64 años**

Población de 16-64 años [potencialmente activa] [Padrón municipal] [1 de enero 2019]

**832**

% sobre el total de la Comunidad de Madrid

0,0%

Evolución de la población de 16-64 años [en la zona o municipio de residencia]

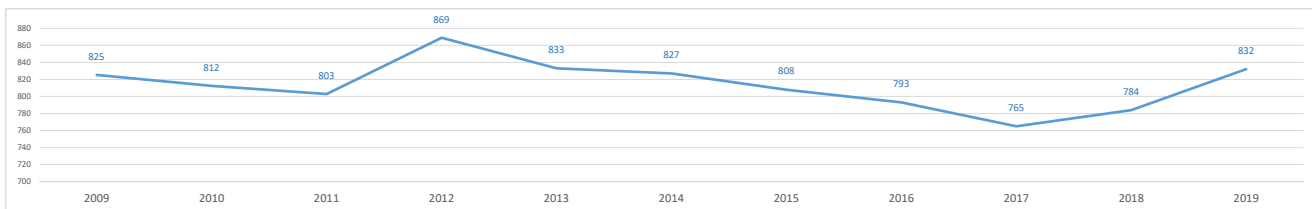

**1b. Paro registrado**

Evolución del número de parados registrados (en la zona o municipio de residencia)

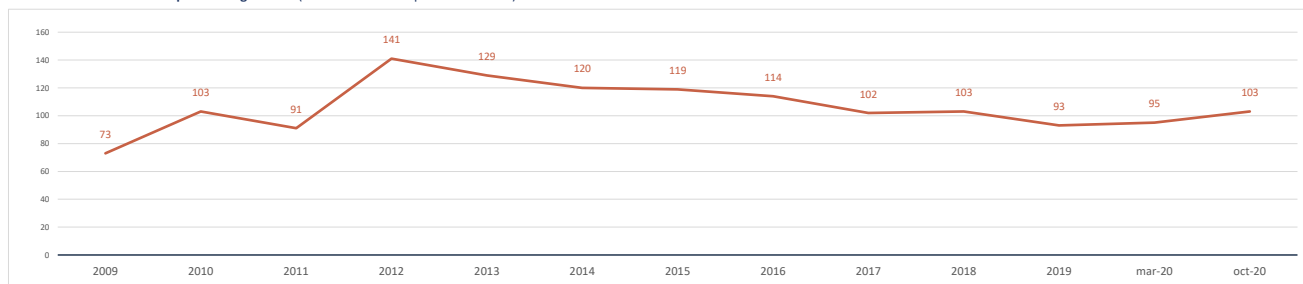

Impacto de la pandemia COVID-19 sobre el paro registrado (periodo marzo-octubre 2020)

Parados registrados (31 marzo 2020) [zona/municipio de residencia]

**95**

Parados registrados, edad ≤ 24 años	6
Parados registrados, edad 25-44 años	30
Parados registrados, edad ≥ 45 años	59
Parados registrados, hombres	31
Parados registrados, mujeres	64

Parados registrados (31 octubre 2020) [zona/municipio de residencia]

**103**

Parados registrados, edad ≤ 24 años	4
Parados registrados, edad 25-44 años	35
Parados registrados, edad ≥ 45 años	64
Parados registrados, hombres	39
Parados registrados, mujeres	64

Gráfico comparativo Paro registrado en Marzo y Octubre por Rango de Edad y Sexo

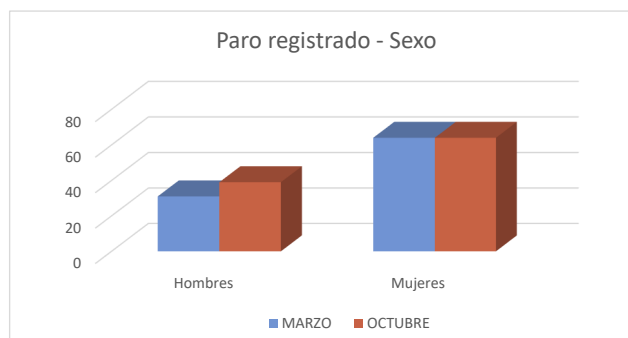
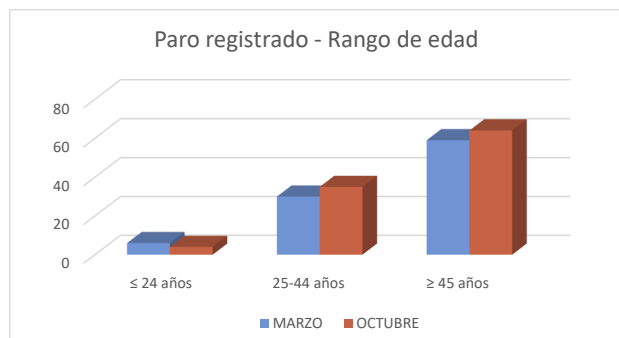

### 1c. Afiliados a la Seguridad Social por municipio de residencia del trabajador

Total Afiliados a la Seguridad Social, por ubicación residencia (1 enero 2020) **454**  
 % sobre el total de la Comunidad de Madrid **0,01%**

Afiliados por intervalo de edad (1/1/2020)	N	%
● Afiliados a la Seguridad Social < 30 años	66	14,5%
● Afiliados a la Seguridad Social 30-49 años	218	48,0%
● Afiliados a la Seguridad Social ≥ 50 años	170	37,4%



Afiliados por grupo cotización [régimen general] [1/1/2020]	N	%
● Ingenieros/licenciados afiliados a la Seguridad Social	21	4,6%
● Ingenieros técnicos, peritos y ayudantes titulados afiliados a la Seguridad Social	22	4,8%
● Jefes administrativos y de taller afiliados a la Seguridad Social	12	2,6%
● Ayudantes no titulados afiliados a la Seguridad Social	19	4,2%
● Oficiales administrativos afiliados a la Seguridad Social	27	5,9%
● Subalternos afiliados a la Seguridad Social	31	6,8%
● Auxiliares administrativos afiliados a la Seguridad Social	45	9,9%
● Oficiales de primera y segunda afiliados a la Seguridad Social	61	13,4%
● Oficiales de tercera y especialistas afiliados a la Seguridad Social	36	7,9%
● Peones afiliados a la Seguridad Social	37	8,1%
● Menores de dieciocho años afiliados a la Seguridad Social	1	0,2%
● Afiliados a la Seguridad Social sin grupo de cotización	142	31,3%

Afiliados por rama de actividad (municipio de residencia) (1/1/2020)	N	%
● Afiliados Seguridad Social, rama agricultura y ganadería	24	5,3%
● Afiliados Seguridad Social, rama minería, industria y energía	25	5,5%
● Afiliados Seguridad Social, rama de construcción	65	14,3%
● Afiliados Seguridad Social, rama de servicios de distribución y hostelería	112	24,7%
● Afiliados Seguridad Social, rama de servicios a empresas y financieros	75	16,5%
● Afiliados Seguridad Social, rama de otros servicios	153	33,7%

## 2. Mercado de trabajo: Tejido productivo de la zona/municipio (UNIDADES PRODUCTIVAS y OCUPADOS de esas Unidades productivas)

### 2a. Nº total de UNIDADES PRODUCTIVAS situadas en la zona/municipio

Unidades productivas [colectivo empresarial] [1 de enero 2020] **169**  
 % sobre el total de la Comunidad de Madrid **0,0%**

### 2b. Nº de OCUPADOS en las unidades productivas situadas en la zona/municipio

Nº de ocupados [Colectivo empresarial] [1 de enero 2020] **286**  
 % sobre el total de la Comunidad de Madrid **0,0%**

### 2c. Evolución del nº total de UNIDADES PRODUCTIVAS y de OCUPADOS situados en la zona/municipio

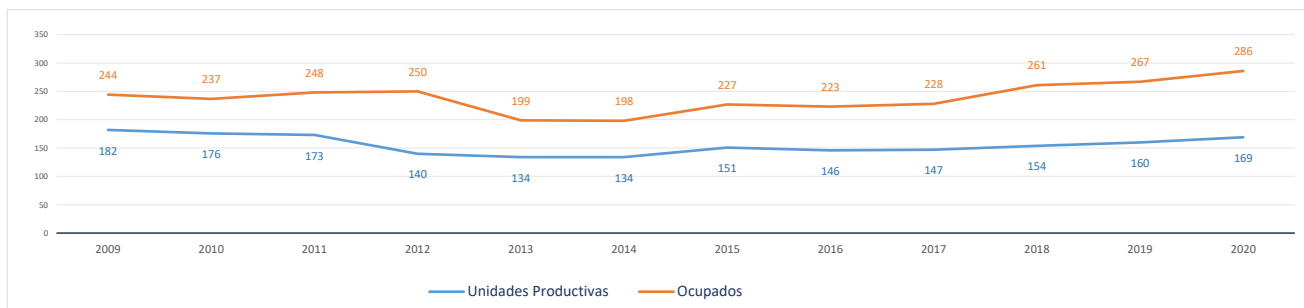

Evolución cronológica de las UNIDADES PRODUCTIVAS en el municipio, la zona y la Región

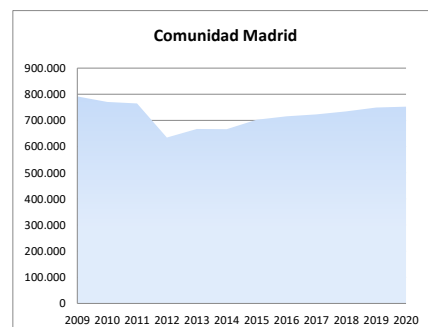
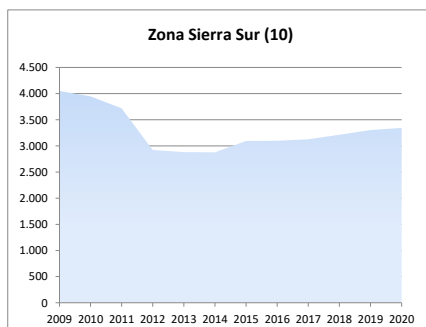
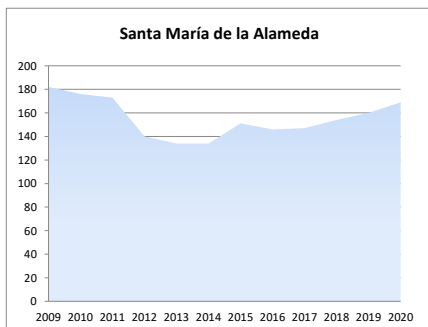



### 2d. Análisis por estrato de empleo

Evolución del nº de UNIDADES PRODUCTIVAS situadas en la zona/municipio, según estrato de empleo 2009-2020 [datos a 1 de enero de cada año]

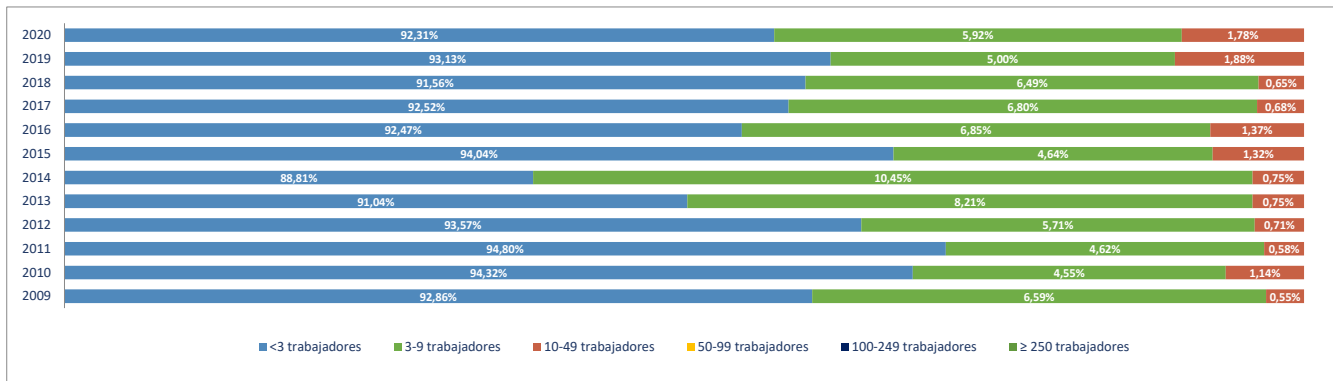

Evolución del nº de OCUPADOS EN LAS UNIDADES PRODUCTIVAS situadas en la zona/municipio, según estrato de empleo 2009-2020 [ a 1 de enero de cada año]

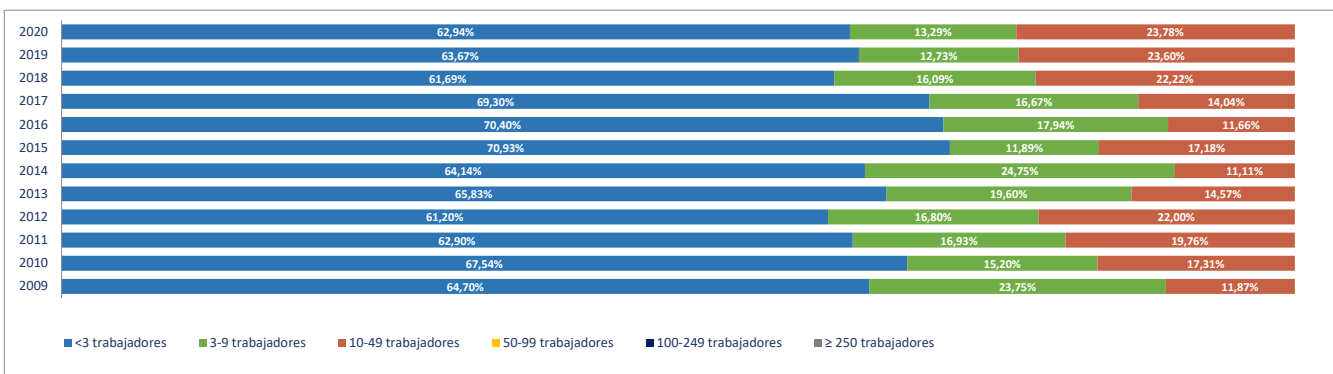

### 2e. Unidades productivas y ocupados por rama de actividad

Total Rama de actividad en 2020 [R-28 Colectivo empresarial]	Unidades product.	%	Ocupados	%
1ª Agricultura, ganadería, caza, selvicultura y pesca	22	13,02%	24	8,39%
2ª Minería, electricidad y agua	6	3,55%	12	4,20%
3ª Industria de la alimentación, bebidas y tabaco	2	1,18%	5	1,75%
4ª Industria textil, de la confección, cuero y calzado	0	0,00%	0	0,00%
5ª Metálicas básicas e intermedias	2	1,18%	5	1,75%
6ª Construcción de maquinaria y equipo mecánico	0	0,00%	0	0,00%
7ª Construcción de maquinaria y equipo eléctrico, electrónico y óptico	1	0,59%	1	0,35%
8ª Fabricación de material de transporte	0	0,00%	0	0,00%
9ª Industria del papel y artes gráficas	0	0,00%	0	0,00%
10ª Industria química, coquerías y refino de petróleo	0	0,00%	0	0,00%
11ª Fabricación de otros productos minerales no metálicos	0	0,00%	0	0,00%
12ª Industria de la madera, el caucho y otras industrias manufactureras	0	0,00%	0	0,00%
13ª Construcción	48	28,40%	61	21,33%
14ª Comercio mayorista e intermediarios del comercio (exc. vehículos)	3	1,78%	3	1,05%
15ª Comercio minorista y comercio y reparación de vehículos	13	7,69%	17	5,94%
16ª Hostelería	23	13,61%	32	11,19%
17ª Transporte y almacenamiento	11	6,51%	16	5,59%
18ª Información y comunicaciones	2	1,18%	2	0,70%
19ª Actividades Inmobiliarias	0	0,00%	0	0,00%
20ª Actividades profesionales, científicas y técnicas	3	1,78%	3	1,05%
21ª Actividades administrativas y servicios auxiliares	9	5,33%	12	4,20%
22ª Actividades financieras y de seguros	2	1,18%	2	0,70%
23ª Admón publica, defensa, seguridad social y organismos extraterritoriales	1	0,59%	19	6,64%
24ª Educación	5	2,96%	25	8,74%
25ª Actividades sanitarias y de servicios sociales	5	2,96%	36	12,59%
26ª Actividades artísticas, recreativas y de entretenimiento	2	1,18%	2	0,70%
27ª Reparación y otros servicios personales	2	1,18%	2	0,70%
28ª Actividades asociativas y de los hogares	7	4,14%	7	2,45%

Porcentaje de Unidades productivas y Ocupados por rama de actividad

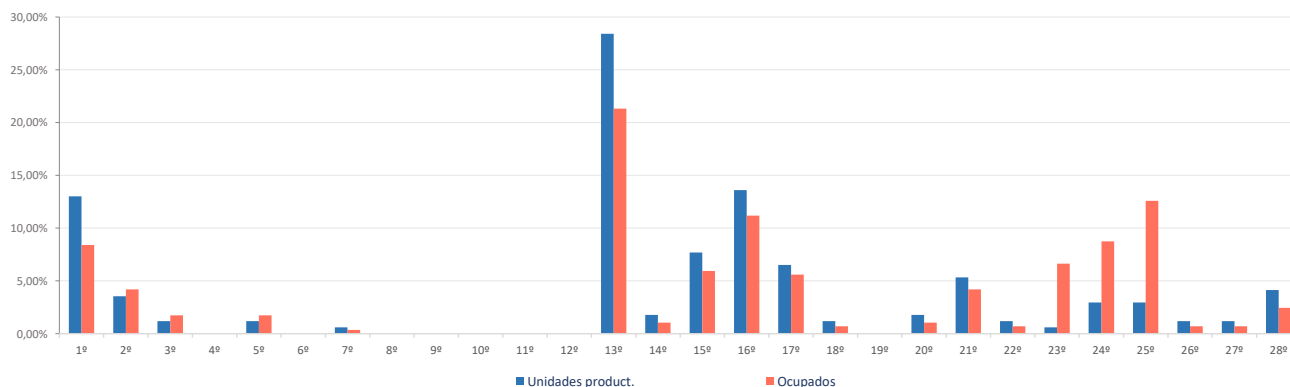

**Ranking 20 actividades económicas con más UNIDADES PRODUCTIVAS** [R-66 Colectivo empresarial] [1 enero 2020]

1º	Actividades de construcción especializada	27
2º	Agricultura, ganadería, caza, selvicultura y pesca	22
3º	Construcción general	21
4º	Servicios de comidas y bebidas	19
5º	Comercio minorista (excepto vehículos)	13
6º	Transporte terrestre de mercancías y por tubería	8
7º	Otras actividades administrativas	7
8º	Actividades de los hogares	7
9º	Suministro de agua, saneamiento y gestión de residuos	6
10º	Educación	5
11º	Actividades sanitarias y de servicios sociales	5
12º	Alojamientos	4
13º	Comercio mayorista e intermediarios del comercio (exc. vehículos)	3
14º	Fabricación de productos metálicos, excepto maquinaria y equipo	2
15º	Transporte terrestre de viajeros	2
16º	Otras actividades profesionales	2
17º	Actividades de alquiler	2
18º	Actividades auxiliares a los servicios financieros y a los seguros	2
19º	Actividades artísticas, recreativas y de entretenimiento	2
20º	Reparación y otros servicios personales	2

**Comparativa 20 actividades económicas con más UNIDADES PRODUCTIVAS en el municipio, la zona y la Región** [R-66 Colectivo empresarial] [1 enero 2020]

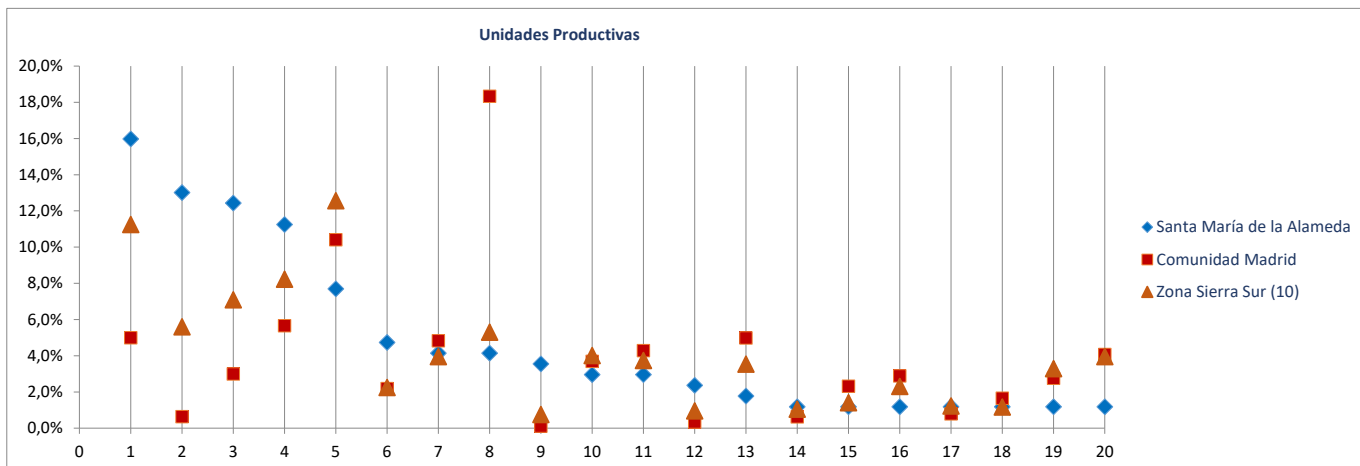

**Ranking 20 actividades económicas con más OCUPADOS** [R-66 Colectivo empresarial] [1 enero 2020]

1º	Actividades sanitarias y de servicios sociales	36
2º	Actividades de construcción especializada	33
3º	Construcción general	28
4º	Servicios de comidas y bebidas	28
5º	Educación	25
6º	Agricultura, ganadería, caza, selvicultura y pesca	24
7º	Admón publica, defensa, seguridad social y organismos extraterritoriales	19
8º	Comercio minorista (excepto vehículos)	17
9º	Suministro de agua, saneamiento y gestión de residuos	12
10º	Transporte terrestre de mercancías y por tubería	11
11º	Otras actividades administrativas	10
12º	Actividades de los hogares	7
13º	Fabricación de productos metálicos, excepto maquinaria y equipo	5
14º	Otras industrias alimenticias	4
15º	Alojamientos	4
16º	Transporte terrestre de viajeros	4
17º	Comercio mayorista e intermediarios del comercio (exc. vehículos)	3
18º	Otras actividades profesionales	2
19º	Actividades de alquiler	2
20º	Actividades auxiliares a los servicios financieros y a los seguros	2

**Comparativa 20 actividades económicas con más OCUPADOS en el municipio, la zona y la Región** [R66 - Colectivo empresarial] [1 enero 2020]

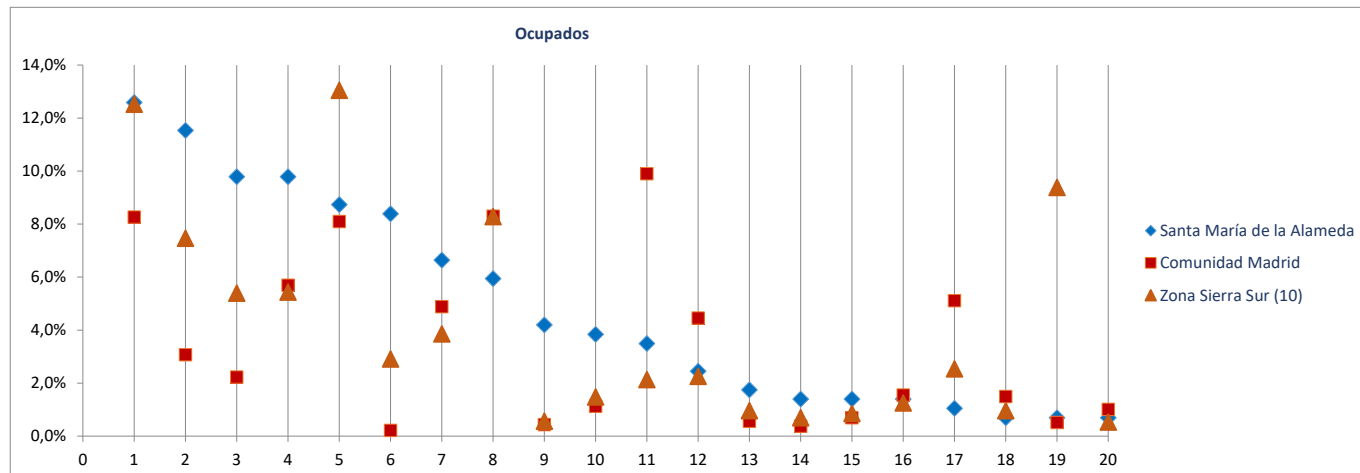

Radiografía de las zonas NUTS4 madrileñas

**BLOQUE 1. Datos geográficos y demográficos**

**Zona Sierra Sur (10)**

Cadalso de los Vidrios, Cenicientos, Colmenar del Arroyo, Chapinería, Fresnedillas de la Oliva, Navalagamella, Navas del Rey, Pelayos de la Presa, Robledo de Chavela, Rozas de Puerto Real, San Martín de Valdeiglesias, Santa María de la Alameda, Valdemaqueda, Zarzalejo



# Valdemaqueda

Superficie (Km <sup>2</sup> )	51,7
Densidad de población (1 enero 2019) [habitantes/km2]	15

Evolución 2007-2019 de la población empadronada [personas] [datos a 1 de enero de cada año]

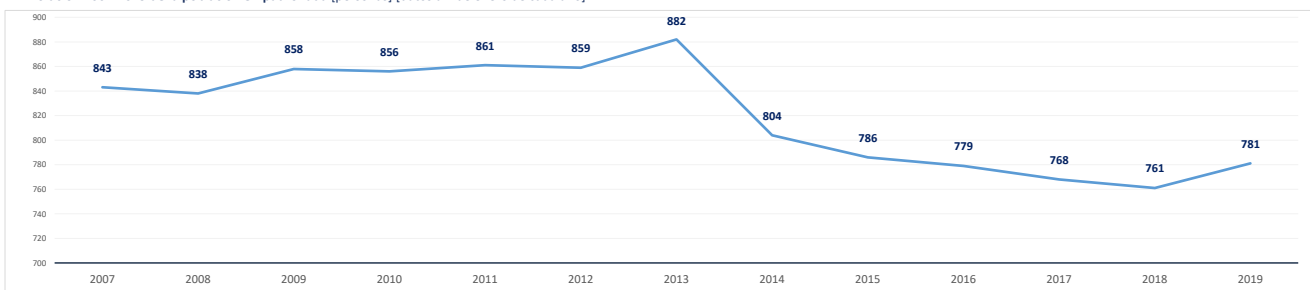

Población empadronada (1 enero 2019) [personas]	781
Edad media de la población (2019) [años]	44,3

Población 16-30 años (1 enero 2019) [personas]	90
[% respecto del total de la población]	11,5%
Población extranjera (1 enero 2019) [personas]	65
[% respecto del total de la población]	8,3%

Grado de juventud de la población (población ≤ 15 años) (1 enero 2019) [%]	15,4%	Nut: 15,5%	CM: 15,3%
Grado de envejecimiento de la población (población ≥ 65 años) (1 enero 2019) [%]	21,0%	Nut: 19,5%	CM: 17,7%
Proporción de dependencia (1 enero 2019) [ratio:(poblac ≤15 años+≥65 años)/(poblac 16-64 años)]	0,57	Nut: 0,54	CM: 0,49
Proporción de reemplazamiento (1 enero 2019) [ratio: (población 16-40 años) / (población 41-65 años)]	0,60	Nut: 0,74	CM: 0,81

Crecimiento de la población empadronada [%] [enero 2018-enero 2019]	2,6%
Crecimiento vegetativo (2018) [número] [nacimientos - defunciones] [enero 2018-enero 2019]	3
Emigraciones al resto de Comunidades Autónomas (2019) [número de bajas en el Padrón en la CM]	9
Saldo migratorio (2019) [número: inmigración - emigración.]	-6

Evolución 2007-2019 de la edad media de la población [años] [datos a 1 de enero de cada año]

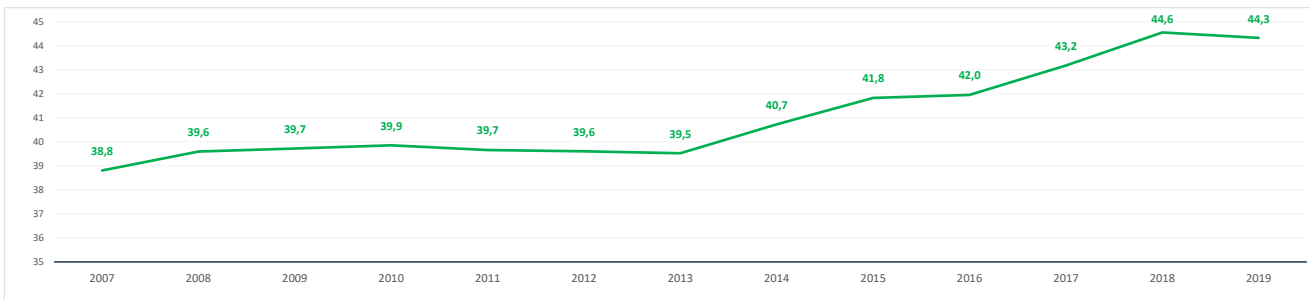

Evolución 2009-2019 de la población ≤ 15 años y ≥ 65 años [%] [datos a 1 de enero de cada año]

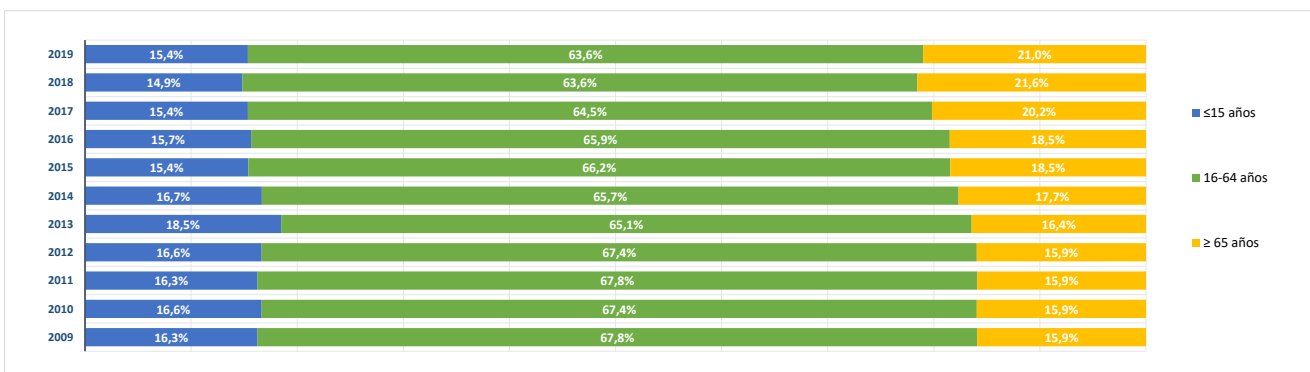

**BLOQUE 2. Mercado de trabajo y tejido productivo**

**Zona Sierra Sur (10)**

Cadalso de los Vidrios, Cenicientos, Colmenar del Arroyo, Chapinería, Fresnedillas de la Oliva, Navalagamella, Navas del Rey, Pelayos de la Presa, Robledo de Chavela, Rozas de Puerto Real, San Martín de Valdeiglesias, Santa María de la Alameda, Valdemaqueda, Zarzalejo



# Valdemaqueda

**1. Mercado de trabajo: datos sobre trabajadores RESIDENTES en la zona/municipio**

**1a. Población de 16 a 64 años**

Población de 16-64 años [potencialmente activa] [Padrón municipal] [1 de enero 2019]

**486**

% sobre el total de la Comunidad de Madrid

0,0%

Evolución de la población de 16-64 años [en la zona o municipio de residencia]

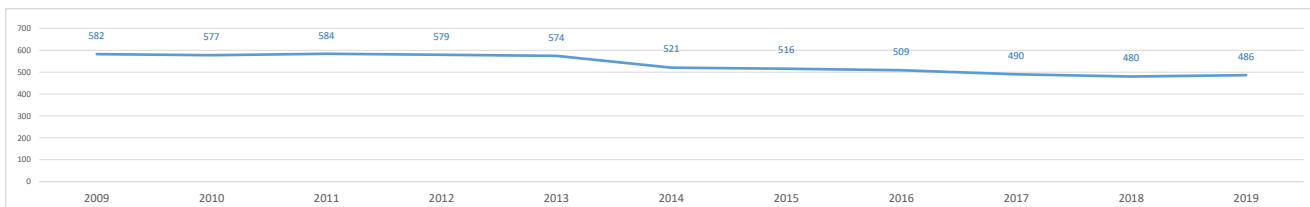

**1b. Paro registrado**

Evolución del número de parados registrados (en la zona o municipio de residencia)

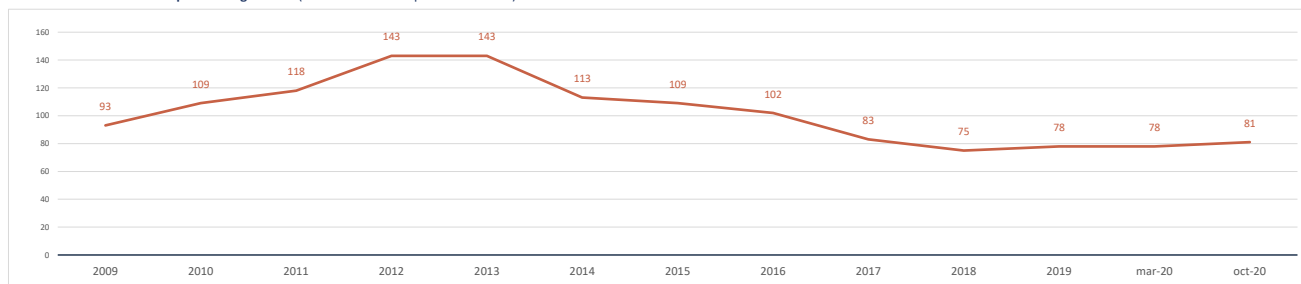

Impacto de la pandemia COVID-19 sobre el paro registrado (periodo marzo-octubre 2020)

Parados registrados (31 marzo 2020) [zona/municipio de residencia]

**78**

Parados registrados, edad ≤ 24 años	5
Parados registrados, edad 25-44 años	27
Parados registrados, edad ≥ 45 años	46
Parados registrados, hombres	34
Parados registrados, mujeres	44

Parados registrados (31 octubre 2020) [zona/municipio de residencia]

**81**

Parados registrados, edad ≤ 24 años	4
Parados registrados, edad 25-44 años	33
Parados registrados, edad ≥ 45 años	44
Parados registrados, hombres	33
Parados registrados, mujeres	48

Gráfico comparativo Paro registrado en Marzo y Octubre por Rango de Edad y Sexo

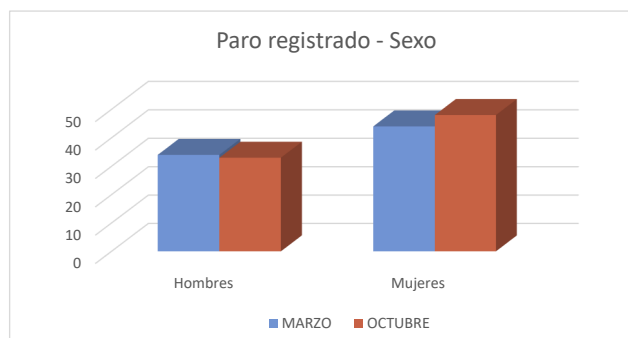
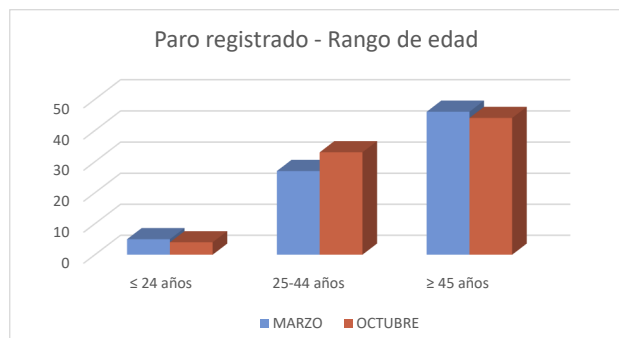

### 1c. Afiliados a la Seguridad Social por municipio de residencia del trabajador

Total Afiliados a la Seguridad Social, por ubicación residencia (1 enero 2020) **256**  
 % sobre el total de la Comunidad de Madrid **0,01%**

Afiliados por intervalo de edad (1/1/2020)	N	%
● Afiliados a la Seguridad Social < 30 años	32	12,5%
● Afiliados a la Seguridad Social 30-49 años	132	51,6%
● Afiliados a la Seguridad Social ≥ 50 años	92	35,9%



Afiliados por grupo cotización [régimen general] [1/1/2020]	N	%
● Ingenieros/licenciados afiliados a la Seguridad Social	11	4,3%
● Ingenieros técnicos, peritos y ayudantes titulados afiliados a la Seguridad Social	6	2,3%
● Jefes administrativos y de taller afiliados a la Seguridad Social	9	3,5%
● Ayudantes no titulados afiliados a la Seguridad Social	9	3,5%
● Oficiales administrativos afiliados a la Seguridad Social	19	7,4%
● Subalternos afiliados a la Seguridad Social	8	3,1%
● Auxiliares administrativos afiliados a la Seguridad Social	35	13,7%
● Oficiales de primera y segunda afiliados a la Seguridad Social	35	13,7%
● Oficiales de tercera y especialistas afiliados a la Seguridad Social	29	11,3%
● Peones afiliados a la Seguridad Social	31	12,1%
● Menores de dieciocho años afiliados a la Seguridad Social	0	0,0%
● Afiliados a la Seguridad Social sin grupo de cotización	64	25,0%

Afiliados por rama de actividad (municipio de residencia) (1/1/2020)	N	%
● Afiliados Seguridad Social, rama agricultura y ganadería	10	3,9%
● Afiliados Seguridad Social, rama minería, industria y energía	14	5,5%
● Afiliados Seguridad Social, rama de construcción	57	22,3%
● Afiliados Seguridad Social, rama de servicios de distribución y hostelería	52	20,3%
● Afiliados Seguridad Social, rama de servicios a empresas y financieros	52	20,3%
● Afiliados Seguridad Social, rama de otros servicios	71	27,7%

## 2. Mercado de trabajo: Tejido productivo de la zona/municipio (UNIDADES PRODUCTIVAS y OCUPADOS de esas Unidades productivas)

### 2a. Nº total de UNIDADES PRODUCTIVAS situadas en la zona/municipio

Unidades productivas [colectivo empresarial] [1 de enero 2020] **92**  
 % sobre el total de la Comunidad de Madrid **0,0%**

### 2b. Nº de OCUPADOS en las unidades productivas situadas en la zona/municipio

Nº de ocupados [Colectivo empresarial] [1 de enero 2020] **148**  
 % sobre el total de la Comunidad de Madrid **0,0%**

### 2c. Evolución del nº total de UNIDADES PRODUCTIVAS y de OCUPADOS situados en la zona/municipio

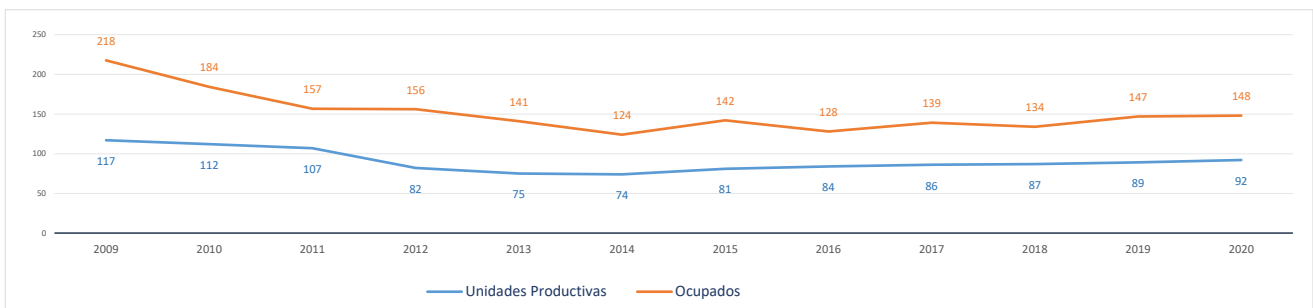

Evolución cronológica de las UNIDADES PRODUCTIVAS en el municipio, la zona y la Región

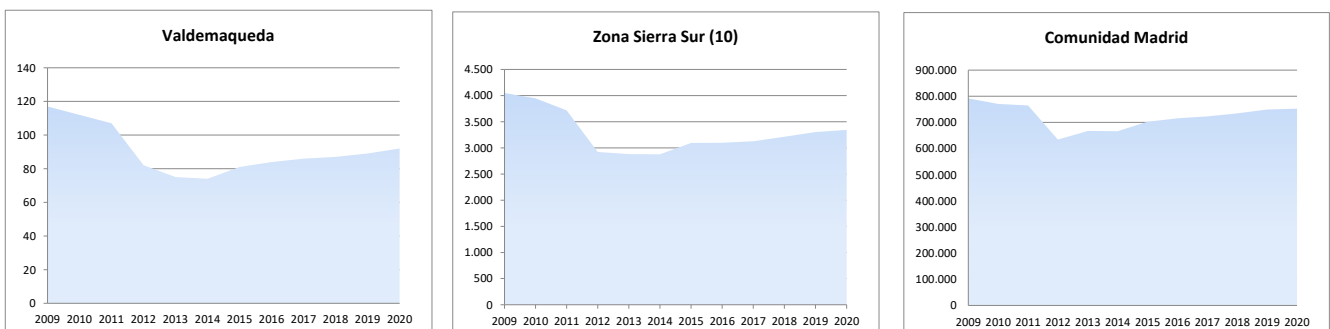

**2d. Análisis por estrato de empleo**

Evolución del nº de **UNIDADES PRODUCTIVAS** situadas en la zona/municipio, según estrato de empleo 2009-2020 [datos a 1 de enero de cada año]

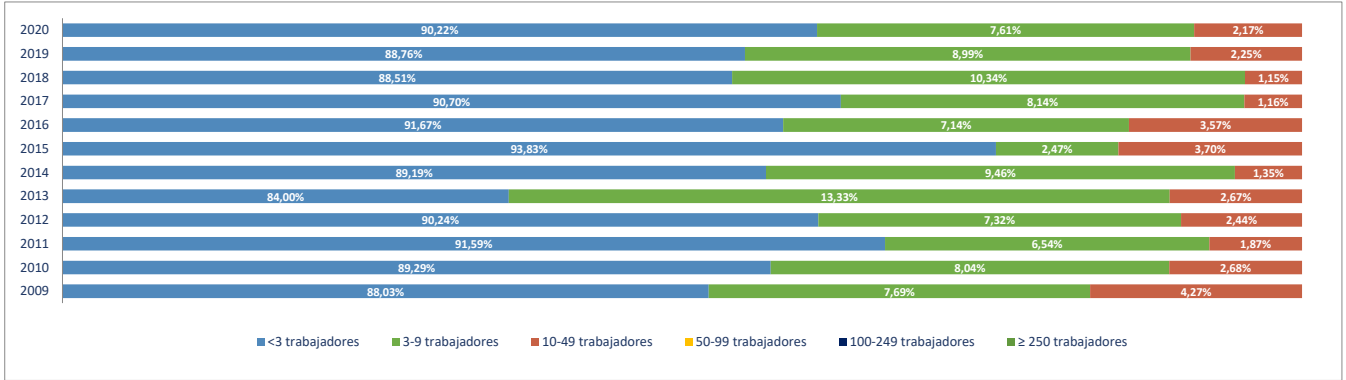

Evolución del nº de **OCUPADOS EN LAS UNIDADES PRODUCTIVAS** situadas en la zona/municipio, según estrato de empleo 2009-2020 [ a 1 de enero de cada año]

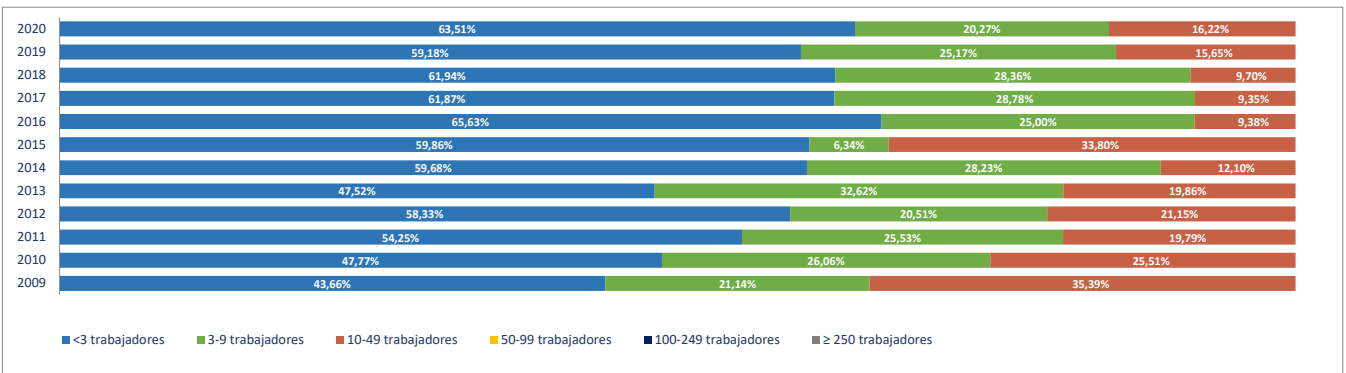

**2e. Unidades productivas y ocupados por rama de actividad**

Total Rama de actividad en 2020 [R-28 Colectivo empresarial]	Unidades product.	%	Ocupados	%
1ª Agricultura, ganadería, caza, selvicultura y pesca	11	11,96%	11	7,43%
2ª Minería, electricidad y agua	1	1,09%	2	1,35%
3ª Industria de la alimentación, bebidas y tabaco	2	2,17%	2	1,35%
4ª Industria textil, de la confección, cuero y calzado	0	0,00%	0	0,00%
5ª Metálicas básicas e intermedias	0	0,00%	0	0,00%
6ª Construcción de maquinaria y equipo mecánico	1	1,09%	1	0,68%
7ª Construcción de maquinaria y equipo eléctrico, electrónico y óptico	0	0,00%	0	0,00%
8ª Fabricación de material de transporte	0	0,00%	0	0,00%
9ª Industria del papel y artes gráficas	0	0,00%	0	0,00%
10ª Industria química, coquerías y refino de petróleo	0	0,00%	0	0,00%
11ª Fabricación de otros productos minerales no metálicos	0	0,00%	0	0,00%
12ª Industria de la madera, el caucho y otras industrias manufactureras	0	0,00%	0	0,00%
13ª Construcción	34	36,96%	51	34,46%
14ª Comercio mayorista e intermediarios del comercio (exc. vehículos)	2	2,17%	2	1,35%
15ª Comercio minorista y comercio y reparación de vehículos	9	9,78%	11	7,43%
16ª Hostelería	7	7,61%	23	15,54%
17ª Transporte y almacenamiento	0	0,00%	0	0,00%
18ª Información y comunicaciones	2	2,17%	3	2,03%
19ª Actividades Inmobiliarias	0	0,00%	0	0,00%
20ª Actividades profesionales, científicas y técnicas	3	3,26%	3	2,03%
21ª Actividades administrativas y servicios auxiliares	2	2,17%	2	1,35%
22ª Actividades financieras y de seguros	0	0,00%	0	0,00%
23ª Admón publica, defensa, seguridad social y organismos extraterritoriales	1	1,09%	11	7,43%
24ª Educación	2	2,17%	10	6,76%
25ª Actividades sanitarias y de servicios sociales	4	4,35%	5	3,38%
26ª Actividades artísticas, recreativas y de entretenimiento	4	4,35%	4	2,70%
27ª Reparación y otros servicios personales	2	2,17%	2	1,35%
28ª Actividades asociativas y de los hogares	5	5,43%	5	3,38%

Porcentaje de Unidades productivas y Ocupados por rama de actividad

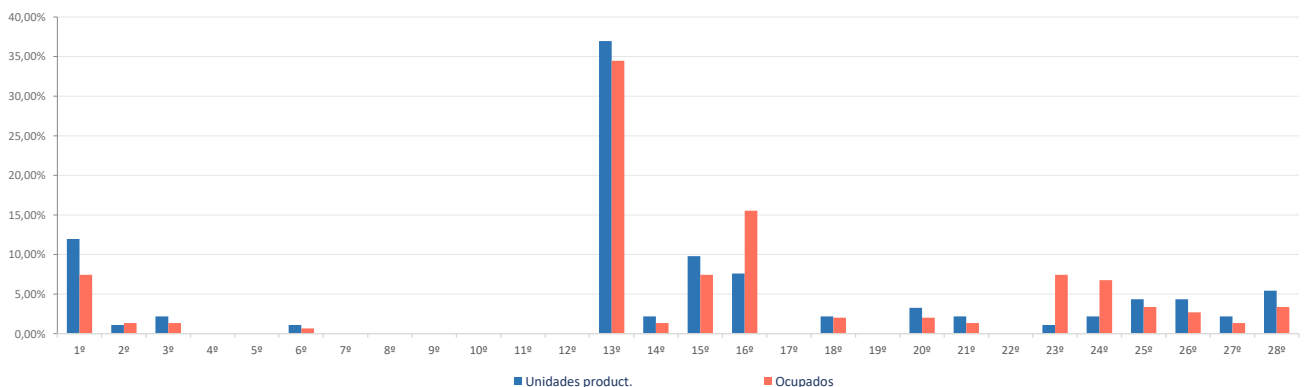

**Ranking 20 actividades económicas con más UNIDADES PRODUCTIVAS** [R-66 Colectivo empresarial] [1 enero 2020]

1º	Construcción general	22
2º	Actividades de construcción especializada	12
3º	Agricultura, ganadería, caza, selvicultura y pesca	11
4º	Comercio minorista (excepto vehículos)	9
5º	Actividades de los hogares	5
6º	Servicios de comidas y bebidas	4
7º	Actividades sanitarias y de servicios sociales	4
8º	Actividades artísticas, recreativas y de entretenimiento	4
9º	Alojamientos	3
10º	Otras industrias alimenticias	2
11º	Comercio mayorista e intermediarios del comercio (exc. vehículos)	2
12º	Otras actividades profesionales	2
13º	Otras actividades administrativas	2
14º	Educación	2
15º	Reparación y otros servicios personales	2
16º	Suministro de agua, saneamiento y gestión de residuos	1
17º	Construcción de maquinaria y equipo mecánico	1
18º	Actividades de cine, video, TV, radio, grabación y edición de sonido	1
19º	Telecomunicaciones	1
20º	Actividades jurídicas y de contabilidad	1

**Comparativa 20 actividades económicas con más UNIDADES PRODUCTIVAS en el municipio, la zona y la Región** [R-66 Colectivo empresarial] [1 enero 2020]

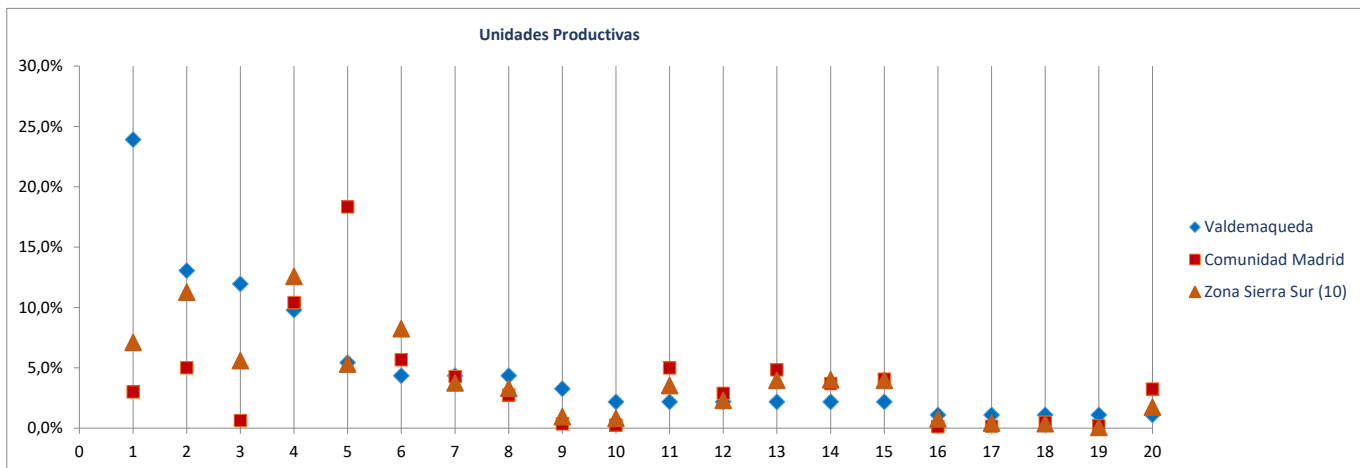

**Ranking 20 actividades económicas con más OCUPADOS** [R-66 Colectivo empresarial] [1 enero 2020]

1º	Construcción general	34
2º	Actividades de construcción especializada	17
3º	Alojamientos	16
4º	Agricultura, ganadería, caza, selvicultura y pesca	11
5º	Comercio minorista (excepto vehículos)	11
6º	Admón pública, defensa, seguridad social y organismos extraterritoriales	11
7º	Educación	10
8º	Servicios de comidas y bebidas	7
9º	Actividades sanitarias y de servicios sociales	5
10º	Actividades de los hogares	5
11º	Actividades artísticas, recreativas y de entretenimiento	4
12º	Suministro de agua, saneamiento y gestión de residuos	2
13º	Otras industrias alimenticias	2
14º	Comercio mayorista e intermediarios del comercio (exc. vehículos)	2
15º	Telecomunicaciones	2
16º	Otras actividades profesionales	2
17º	Otras actividades administrativas	2
18º	Reparación y otros servicios personales	2
19º	Construcción de maquinaria y equipo mecánico	1
20º	Actividades de cine, video, TV, radio, grabación y edición de sonido	1

**Comparativa 20 actividades económicas con más OCUPADOS en el municipio, la zona y la Región** [R66 - Colectivo empresarial] [1 enero 2020]

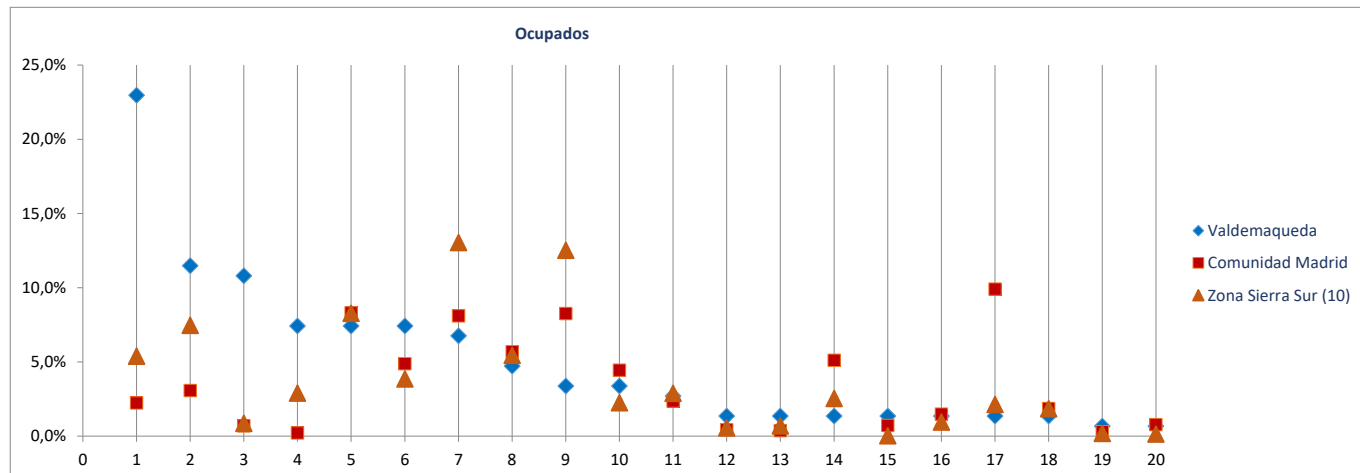

Radiografía de las zonas NUTS4 madrileñas

**BLOQUE 1. Datos geográficos y demográficos**

**Zona Sierra Sur (10)**

Cadalso de los Vidrios, Cenicientos, Colmenar del Arroyo, Chapinería, Fresnedillas de la Oliva, Navalagamella, Navas del Rey, Pelayos de la Presa, Robledo de Chavela, Rozas de Puerto Real, San Martín de Valdeiglesias, Santa María de la Alameda, Valdemaqueada, Zarzalejo



# Zarzalejo

Superficie (Km <sup>2</sup> )	20,2
Densidad de población (1 enero 2019) [habitantes/km2]	82

Evolución 2007-2019 de la población empadronada [personas] [datos a 1 de enero de cada año]

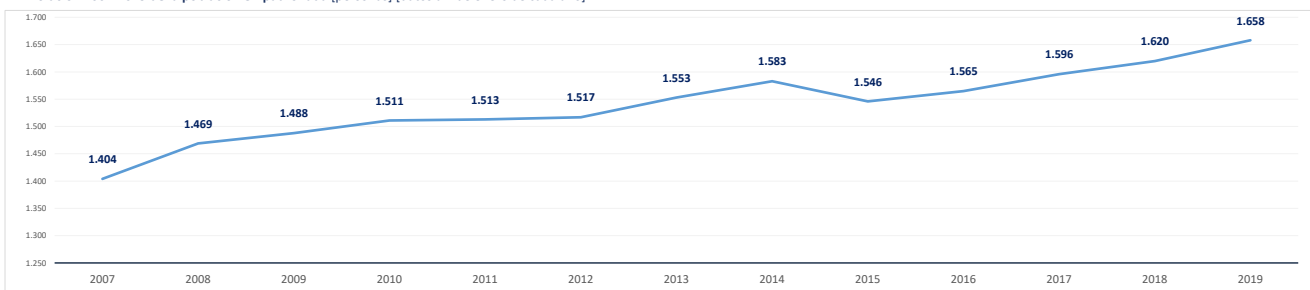

Población empadronada (1 enero 2019) [personas]	1.658
Edad media de la población (2019) [años]	42,1

Población 16-30 años (1 enero 2019) [personas]	229
[% respecto del total de la población]	13,8%
Población extranjera (1 enero 2019) [personas]	245
[% respecto del total de la población]	14,8%

Grado de juventud de la población (población ≤ 15 años) (1 enero 2019) [%]	17,4%	Nut: 15,5%	CM: 15,3%
Grado de envejecimiento de la población (población ≥ 65 años) (1 enero 2019) [%]	16,8%	Nut: 19,5%	CM: 17,7%
Proporción de dependencia (1 enero 2019) [ratio:(poblac ≤15 años+≥65 años)/(poblac 16-64 años)]	0,52	Nut: 0,54	CM: 0,49
Proporción de reemplazamiento (1 enero 2019) [ratio: (población 16-40 años) / (población 41-65 años)]	0,58	Nut: 0,74	CM: 0,81

Crecimiento de la población empadronada [%] [enero 2018-enero 2019]	2,4%
Crecimiento vegetativo (2018) [número] [nacimientos - defunciones] [enero 2018-enero 2019]	-9
Emigraciones al resto de Comunidades Autónomas (2019) [número de bajas en el Padrón en la CM]	28
Saldo migratorio (2019) [número: inmigración - emigración.]	74

Evolución 2007-2019 de la edad media de la población [años] [datos a 1 de enero de cada año]

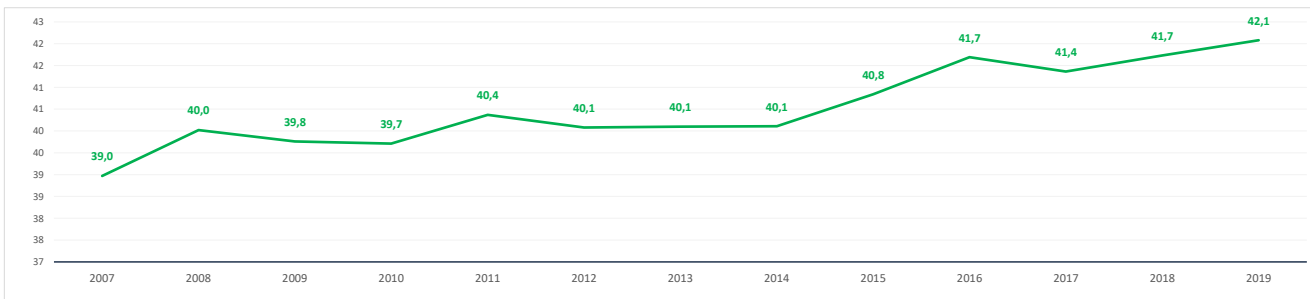

Evolución 2009-2019 de la población ≤ 15 años y ≥ 65 años [%] [datos a 1 de enero de cada año]

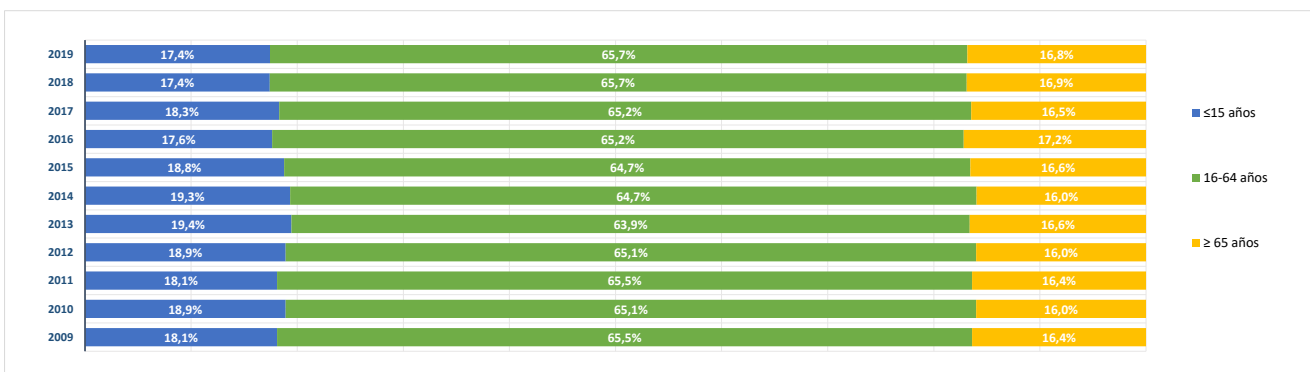



**BLOQUE 2. Mercado de trabajo y tejido productivo**

**Zona Sierra Sur (10)**

Cadalso de los Vidrios, Cenicientos, Colmenar del Arroyo, Chapinería, Fresnedillas de la Oliva, Navalagamella, Navas del Rey, Pelayos de la Presa, Robledo de Chavela, Rozas de Puerto Real, San Martín de Valdeiglesias, Santa María de la Alameda, Valdemaqueada, Zarzalejo



# Zarzalejo

**1. Mercado de trabajo: datos sobre trabajadores RESIDENTES en la zona/municipio**

**1a. Población de 16 a 64 años**

Población de 16-64 años [potencialmente activa] [Padrón municipal] [1 de enero 2019] **1.074**

% sobre el total de la Comunidad de Madrid **0,0%**

Evolución de la población de 16-64 años [en la zona o municipio de residencia]

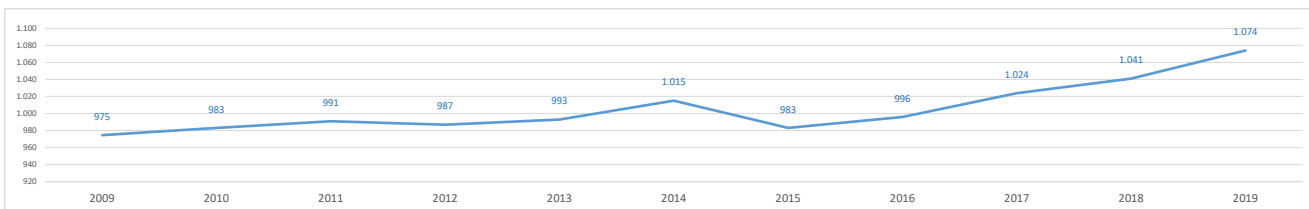

**1b. Paro registrado**

Evolución del número de parados registrados (en la zona o municipio de residencia)

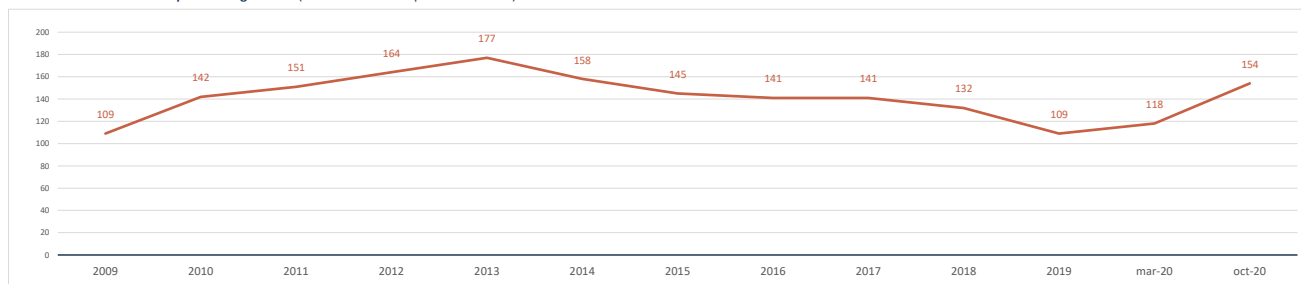

Impacto de la pandemia COVID-19 sobre el paro registrado (periodo marzo-octubre 2020)

Parados registrados (31 marzo 2020) [zona/municipio de residencia] **118**

Parados registrados, edad ≤ 24 años	10
Parados registrados, edad 25-44 años	42
Parados registrados, edad ≥ 45 años	66
Parados registrados, hombres	57
Parados registrados, mujeres	61

Parados registrados (31 octubre 2020) [zona/municipio de residencia] **154**

Parados registrados, edad ≤ 24 años	18
Parados registrados, edad 25-44 años	55
Parados registrados, edad ≥ 45 años	81
Parados registrados, hombres	76
Parados registrados, mujeres	78

Gráfico comparativo Paro registrado en Marzo y Octubre por Rango de Edad y Sexo

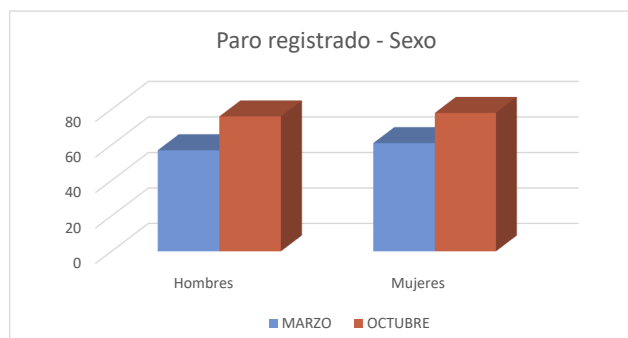
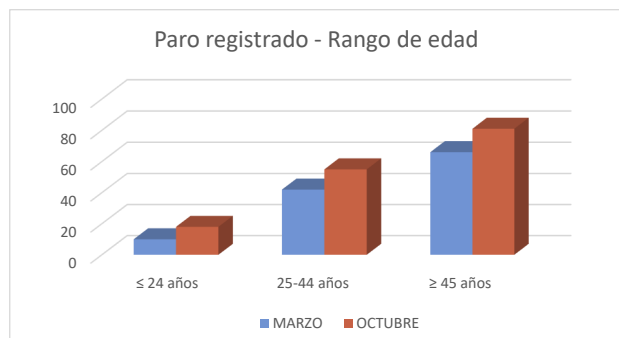

### 1c. Afiliados a la Seguridad Social por municipio de residencia del trabajador

Total Afiliados a la Seguridad Social, por ubicación residencia (1 enero 2020) **568**  
 % sobre el total de la Comunidad de Madrid **0,02%**

Afiliados por intervalo de edad (1/1/2020)	N	%
● Afiliados a la Seguridad Social < 30 años	64	11,3%
● Afiliados a la Seguridad Social 30-49 años	301	53,0%
● Afiliados a la Seguridad Social ≥ 50 años	203	35,7%



Afiliados por grupo cotización [régimen general] [1/1/2020]	N	%
● Ingenieros/licenciados afiliados a la Seguridad Social	30	5,3%
● Ingenieros técnicos, peritos y ayudantes titulados afiliados a la Seguridad Social	40	7,0%
● Jefes administrativos y de taller afiliados a la Seguridad Social	16	2,8%
● Ayudantes no titulados afiliados a la Seguridad Social	14	2,5%
● Oficiales administrativos afiliados a la Seguridad Social	43	7,6%
● Subalternos afiliados a la Seguridad Social	39	6,9%
● Auxiliares administrativos afiliados a la Seguridad Social	65	11,4%
● Oficiales de primera y segunda afiliados a la Seguridad Social	88	15,5%
● Oficiales de tercera y especialistas afiliados a la Seguridad Social	26	4,6%
● Peones afiliados a la Seguridad Social	52	9,2%
● Menores de dieciocho años afiliados a la Seguridad Social	0	0,0%
● Afiliados a la Seguridad Social sin grupo de cotización	155	27,3%

Afiliados por rama de actividad (municipio de residencia) (1/1/2020)	N	%
● Afiliados Seguridad Social, rama agricultura y ganadería	12	2,1%
● Afiliados Seguridad Social, rama minería, industria y energía	35	6,2%
● Afiliados Seguridad Social, rama de construcción	88	15,5%
● Afiliados Seguridad Social, rama de servicios de distribución y hostelería	124	21,8%
● Afiliados Seguridad Social, rama de servicios a empresas y financieros	90	15,8%
● Afiliados Seguridad Social, rama de otros servicios	219	38,6%

## 2. Mercado de trabajo: Tejido productivo de la zona/municipio (UNIDADES PRODUCTIVAS y OCUPADOS de esas Unidades productivas)

### 2a. Nº total de UNIDADES PRODUCTIVAS situadas en la zona/municipio

Unidades productivas [colectivo empresarial] [1 de enero 2020] **160**  
 % sobre el total de la Comunidad de Madrid **0,0%**

### 2b. Nº de OCUPADOS en las unidades productivas situadas en la zona/municipio

Nº de ocupados [Colectivo empresarial] [1 de enero 2020] **499**  
 % sobre el total de la Comunidad de Madrid **0,0%**

### 2c. Evolución del nº total de UNIDADES PRODUCTIVAS y de OCUPADOS situados en la zona/municipio

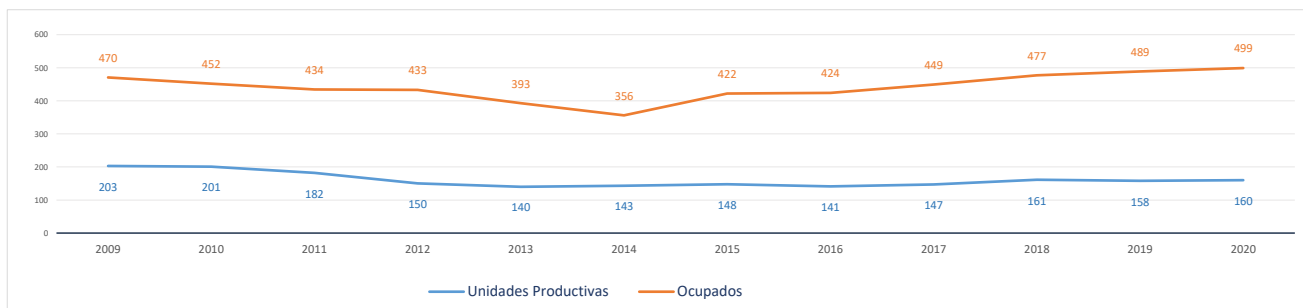

Evolución cronológica de las UNIDADES PRODUCTIVAS en el municipio, la zona y la Región

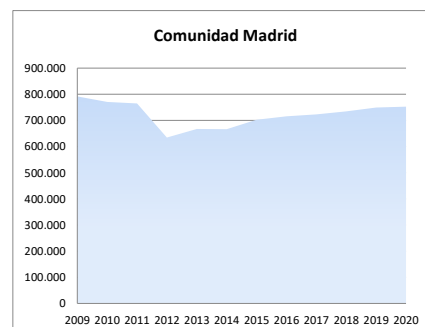
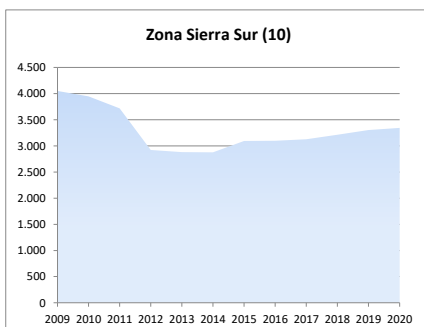
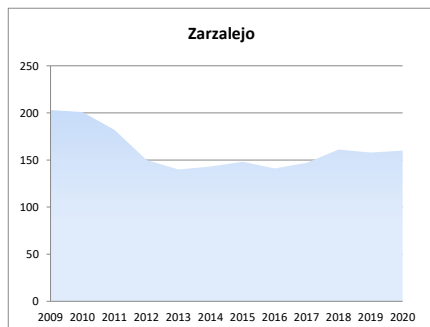

### 2d. Análisis por estrato de empleo

Evolución del nº de UNIDADES PRODUCTIVAS situadas en la zona/municipio, según estrato de empleo 2009-2020 [datos a 1 de enero de cada año]

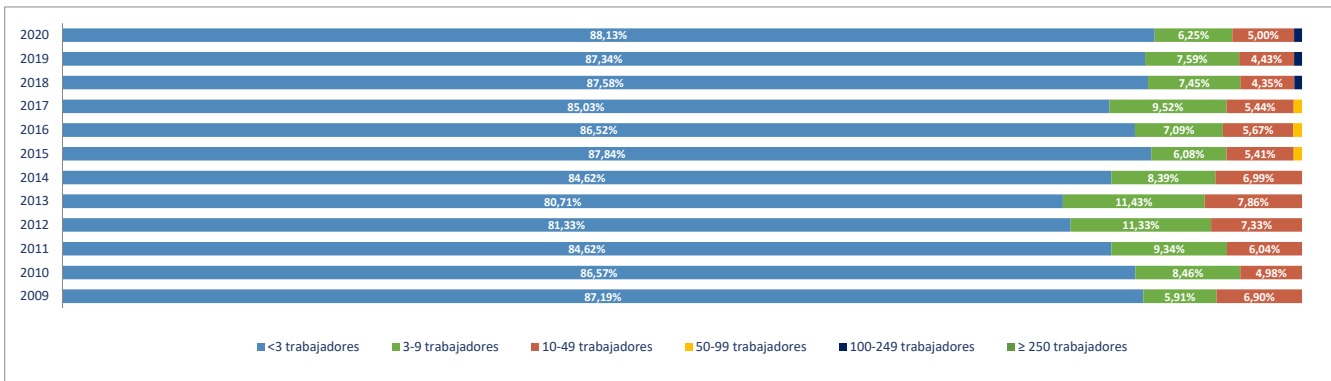

Evolución del nº de OCUPADOS EN LAS UNIDADES PRODUCTIVAS situadas en la zona/municipio, según estrato de empleo 2009-2020 [ a 1 de enero de cada año]

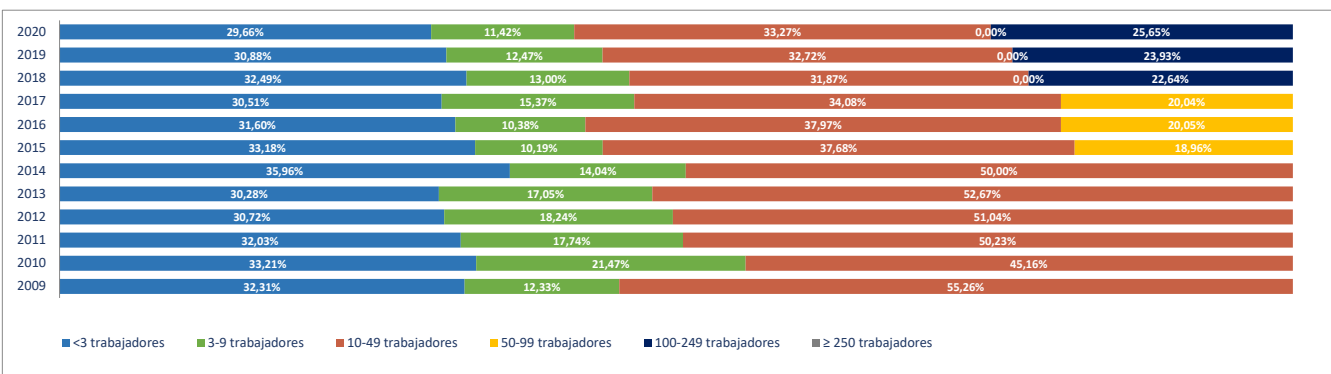

### 2e. Unidades productivas y ocupados por rama de actividad

Total Rama de actividad en 2020 [R-28 Colectivo empresarial]	Unidades product.	%	Ocupados	%
1ª Agricultura, ganadería, caza, selvicultura y pesca	10	6,25%	17	3,41%
2ª Minería, electricidad y agua	4	2,50%	19	3,81%
3ª Industria de la alimentación, bebidas y tabaco	1	0,63%	128	25,65%
4ª Industria textil, de la confección, cuero y calzado	0	0,00%	0	0,00%
5ª Metálicas básicas e intermedias	5	3,13%	5	1,00%
6ª Construcción de maquinaria y equipo mecánico	0	0,00%	0	0,00%
7ª Construcción de maquinaria y equipo eléctrico, electrónico y óptico	0	0,00%	0	0,00%
8ª Fabricación de material de transporte	0	0,00%	0	0,00%
9ª Industria del papel y artes gráficas	2	1,25%	2	0,40%
10ª Industria química, coquerías y refino de petróleo	0	0,00%	0	0,00%
11ª Fabricación de otros productos minerales no metálicos	0	0,00%	0	0,00%
12ª Industria de la madera, el caucho y otras industrias manufactureras	2	1,25%	2	0,40%
13ª Construcción	38	23,75%	99	19,84%
14ª Comercio mayorista e intermediarios del comercio (exc. vehículos)	3	1,88%	3	0,60%
15ª Comercio minorista y comercio y reparación de vehículos	13	8,13%	27	5,41%
16ª Hostelería	9	5,63%	12	2,40%
17ª Transporte y almacenamiento	2	1,25%	2	0,40%
18ª Información y comunicaciones	3	1,88%	3	0,60%
19ª Actividades Inmobiliarias	0	0,00%	0	0,00%
20ª Actividades profesionales, científicas y técnicas	12	7,50%	12	2,40%
21ª Actividades administrativas y servicios auxiliares	10	6,25%	12	2,40%
22ª Actividades financieras y de seguros	5	3,13%	5	1,00%
23ª Admón pública, defensa, seguridad social y organismos extraterritoriales	1	0,63%	10	2,00%
24ª Educación	11	6,88%	53	10,62%
25ª Actividades sanitarias y de servicios sociales	11	6,88%	63	12,63%
26ª Actividades artísticas, recreativas y de entretenimiento	6	3,75%	6	1,20%
27ª Reparación y otros servicios personales	3	1,88%	3	0,60%
28ª Actividades asociativas y de los hogares	9	5,63%	16	3,21%

Porcentaje de Unidades productivas y Ocupados por rama de actividad

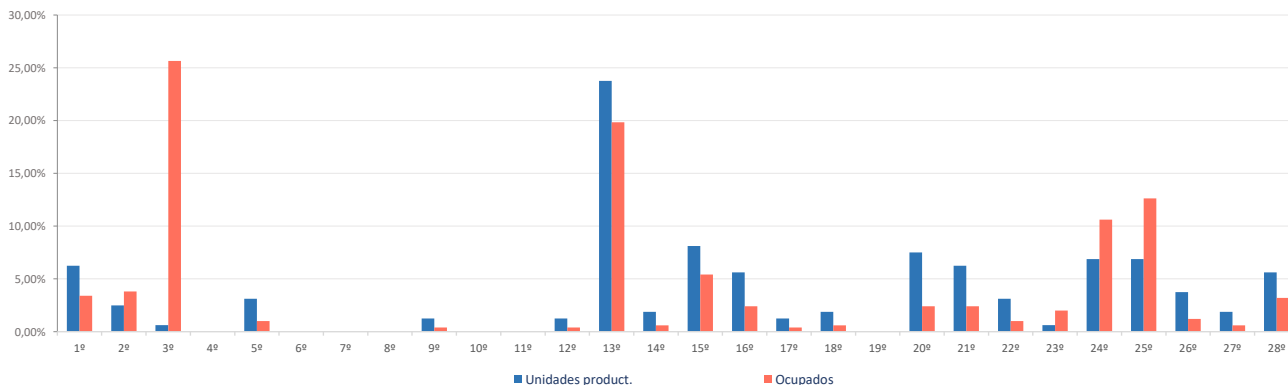

**Ranking 20 actividades económicas con más UNIDADES PRODUCTIVAS** [R-66 Colectivo empresarial] [1 enero 2020]

1ª	Actividades de construcción especializada	27
2ª	Comercio minorista (excepto vehículos)	12
3ª	Construcción general	11
4ª	Educación	11
5ª	Actividades sanitarias y de servicios sociales	11
6ª	Agricultura, ganadería, caza, selvicultura y pesca	10
7ª	Otras actividades administrativas	9
8ª	Servicios de comidas y bebidas	8
9ª	Otras actividades profesionales	6
10ª	Actividades artísticas, recreativas y de entretenimiento	6
11ª	Actividades de los hogares	6
12ª	Actividades auxiliares a los servicios financieros y a los seguros	5
13ª	Fabricación de productos metálicos, excepto maquinaria y equipo	4
14ª	Comercio mayorista e intermediarios del comercio (exc. vehículos)	3
15ª	Publicidad y estudios de mercado	3
16ª	Reparación y otros servicios personales	3
17ª	Actividades asociativas	3
18ª	Suministro de agua, saneamiento y gestión de residuos	2
19ª	Transporte terrestre de viajeros	2
20ª	Programación y consultoría informática	2

**Comparativa 20 actividades económicas con más UNIDADES PRODUCTIVAS en el municipio, la zona y la Región** [R-66 Colectivo empresarial] [1 enero 2020]

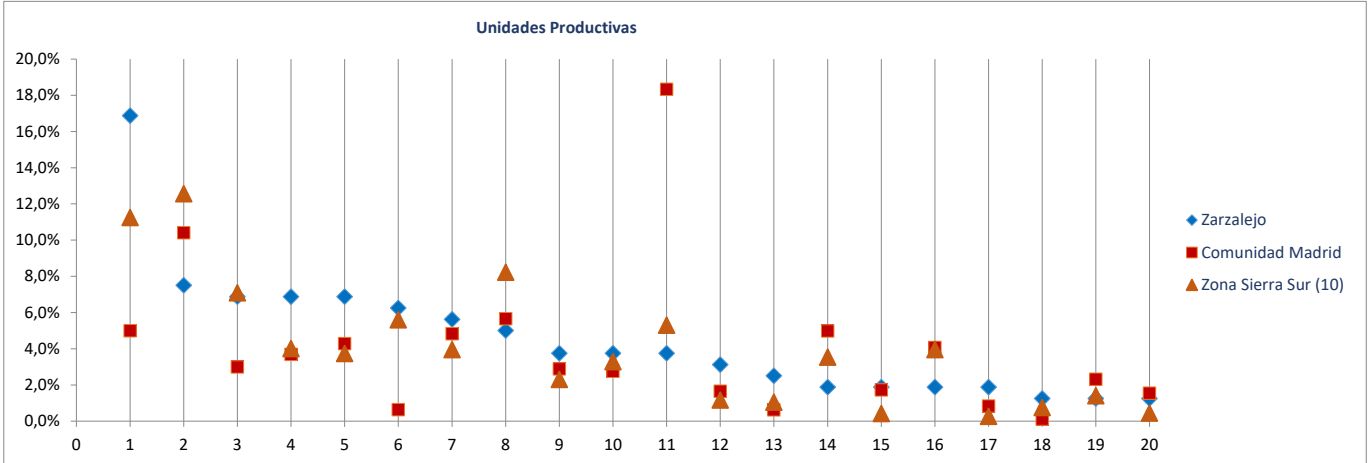

**Ranking 20 actividades económicas con más OCUPADOS** [R-66 Colectivo empresarial] [1 enero 2020]

1ª	Industrias lácteas	128
2ª	Actividades de construcción especializada	67
3ª	Actividades sanitarias y de servicios sociales	63
4ª	Educación	53
5ª	Construcción general	32
6ª	Agricultura, ganadería, caza, selvicultura y pesca	17
7ª	Comercio minorista (excepto vehículos)	16
8ª	Suministro de energía eléctrica, gas, vapor y aire acondicionado	15
9ª	Comercio y reparación de vehículos	11
10ª	Servicios de comidas y bebidas	11
11ª	Otras actividades administrativas	11
12ª	Admón publica, defensa, seguridad social y organismos extraterritoriales	10
13ª	Actividades de los hogares	9
14ª	Actividades asociativas	7
15ª	Otras actividades profesionales	6
16ª	Actividades artísticas, recreativas y de entretenimiento	6
17ª	Actividades auxiliares a los servicios financieros y a los seguros	5
18ª	Fabricación de productos metálicos, excepto maquinaria y equipo	4
19ª	Suministro de agua, saneamiento y gestión de residuos	3
20ª	Comercio mayorista e intermediarios del comercio (exc. vehículos)	3

**Comparativa 20 actividades económicas con más OCUPADOS en el municipio, la zona y la Región** [R66 - Colectivo empresarial] [1 enero 2020]

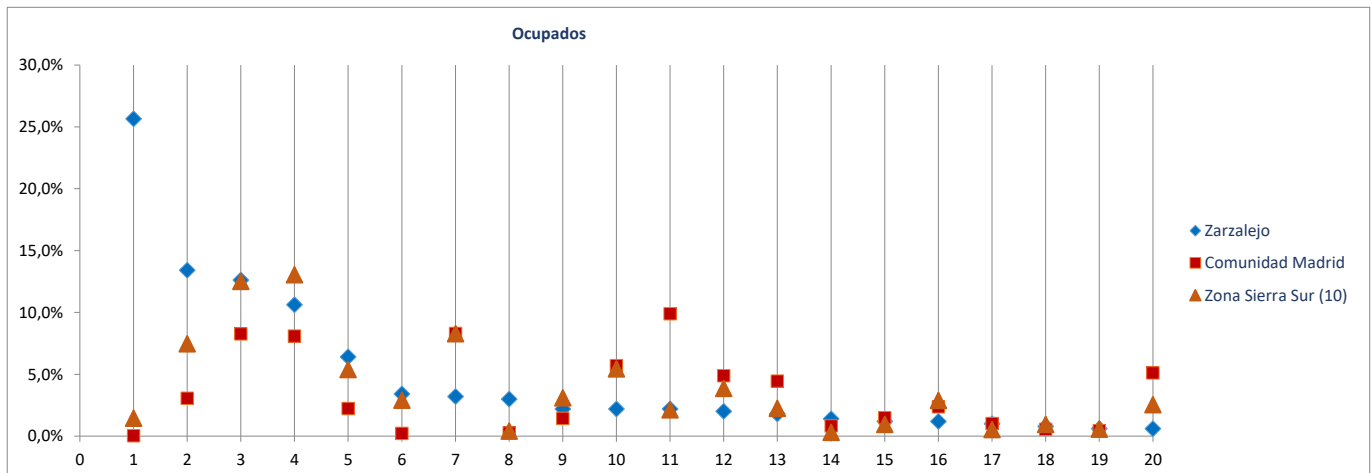

---

## Fichas Radiografía de las zonas NUTS4 madrileñas

---

### Comunidad de Madrid



Radiografía de las zonas NUTS4 madrileñas

**BLOQUE 1. Datos geográficos y demográficos**

Comunidad de Madrid  
TODA LA COMUNIDAD DE MADRID

# Comunidad de Madrid



Superficie (Km <sup>2</sup> )	8.038,7
Densidad de población (1 enero 2019) [habitantes/km2]	830

Evolución 2007-2019 de la población empadronada [personas] [datos a 1 de enero de cada año]

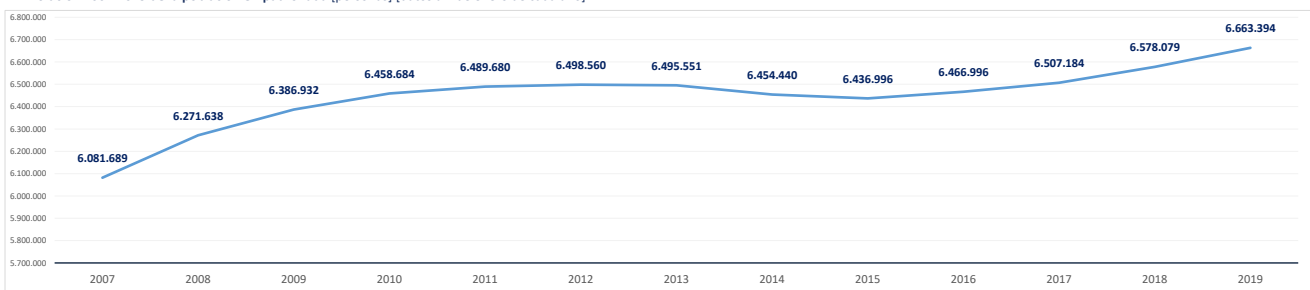

Población empadronada (1 enero 2019) [personas]	6.663.394
Edad media de la población (2019) [años]	41,8

Población 16-30 años (1 enero 2019) [personas]	1.057.144
[% respecto del total de la población]	15,9%
Población extranjera (1 enero 2019) [personas]	881.819
[% respecto del total de la población]	11,6%

Grado de juventud de la población (población ≤ 15 años) (1 enero 2019) [%]	15,3%	Nut: 15,3%	CM: 15,3%
Grado de envejecimiento de la población (población ≥ 65 años) (1 enero 2019) [%]	17,7%	Nut: 17,7%	CM: 17,7%
Proporción de dependencia (1 enero 2019) [ratio:(poblac ≤15 años+≥65 años)/(poblac 16-64 años)]	0,49	Nut: 0,49	CM: 0,49
Proporción de reemplazamiento (1 enero 2019) [ratio: (población 16-40 años) / (población 41-65 años)]	0,81	Nut: 0,81	CM: 0,81

Crecimiento de la población empadronada [%] [enero 2018-enero 2019]	1,3%
Crecimiento vegetativo (2018) [número] [nacimientos - defunciones] [enero 2018-enero 2019]	10.955
Emigraciones al resto de Comunidades Autónomas (2019) [número de bajas en el Padrón en la CM]	95.474
Saldo migratorio (2019) [número: inmigración - emigración.]	105.252

Evolución 2007-2019 de la edad media de la población [años] [datos a 1 de enero de cada año]

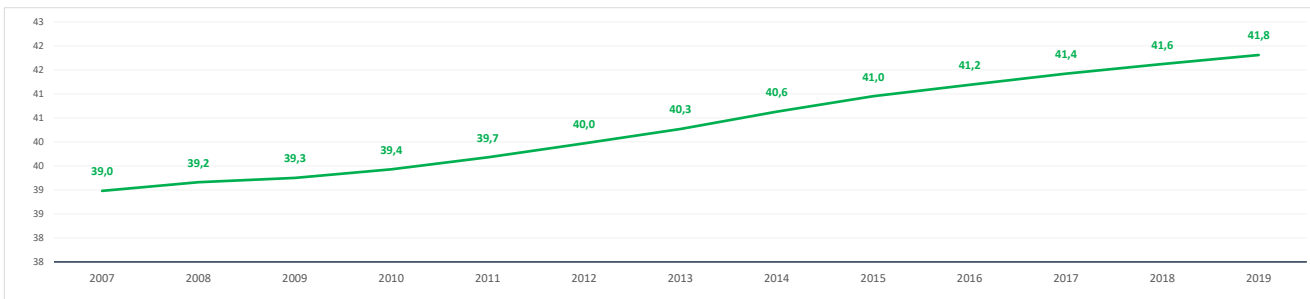

Evolución 2009-2019 de la población ≤ 15 años y ≥ 65 años [%] [datos a 1 de enero de cada año]

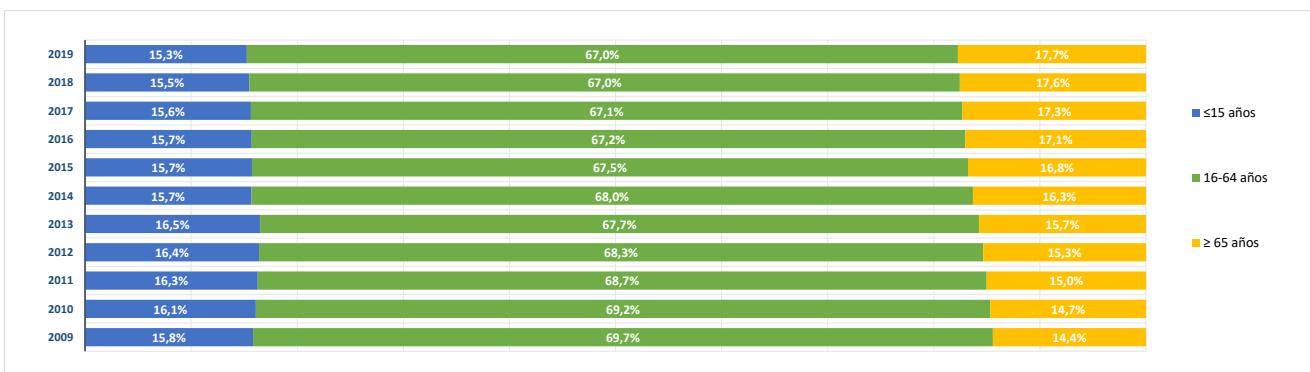

**BLOQUE 2. Mercado de trabajo y tejido productivo**  
 Comunidad de Madrid  
 TODA LA COMUNIDAD DE MADRID



# Comunidad de Madrid

## 1. Mercado de trabajo: datos sobre trabajadores RESIDENTES en la zona/municipio

### 1a. Población de 16 a 64 años

Población de 16-64 años [potencialmente activa] [Padrón municipal] [1 de enero 2019] **4.397.071**  
 % sobre el total de la Comunidad de Madrid **100,0%**

Evolución de la población de 16-64 años [en la zona o municipio de residencia]

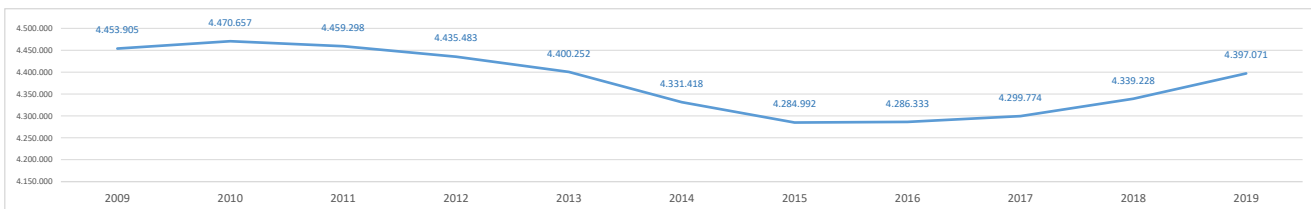

### 1b. Paro registrado

Evolución del número de parados registrados (en la zona o municipio de residencia)

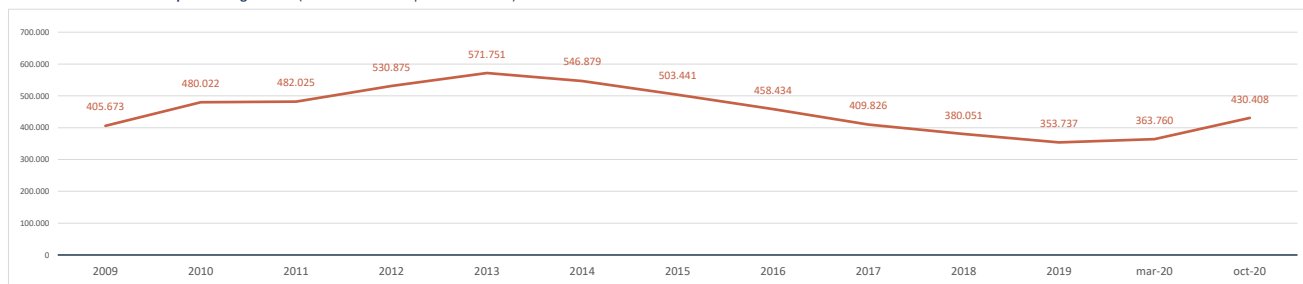

Impacto de la pandemia COVID-19 sobre el paro registrado (periodo marzo-octubre 2020)

Parados registrados (31 marzo 2020) [zona/municipio de residencia] **363.760**

Parados registrados, edad ≤ 24 años	28.166
Parados registrados, edad 25-44 años	148.404
Parados registrados, edad ≥ 45 años	187.190

Parados registrados, hombres	155.035
Parados registrados, mujeres	208.725

Parados registrados (31 octubre 2020) [zona/municipio de residencia] **430.408**

Parados registrados, edad ≤ 24 años	38.368
Parados registrados, edad 25-44 años	179.448
Parados registrados, edad ≥ 45 años	212.592

Parados registrados, hombres	181.917
Parados registrados, mujeres	248.491

Gráfico comparativo Paro registrado en Marzo y Octubre por Rango de Edad y Sexo

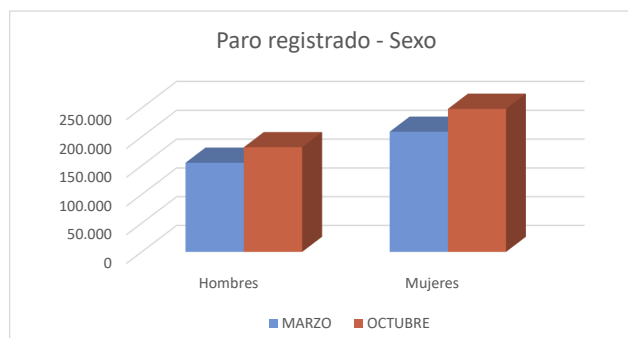
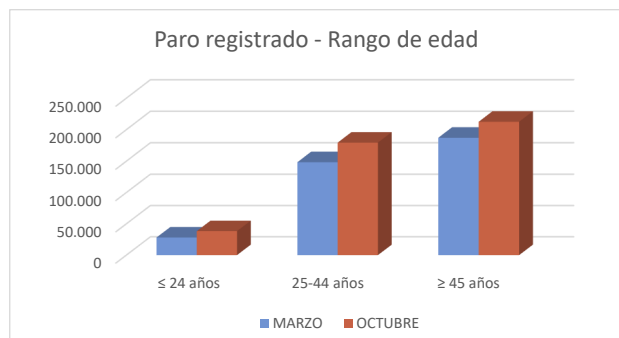

**1c. Afiliados a la Seguridad Social por municipio de residencia del trabajador**

**Total Afiliados a la Seguridad Social**, por ubicación **residencia** (1 enero 2020) **3.311.760**  
 % sobre el total de la Comunidad de Madrid **100,00%**

Afiliados por intervalo de edad (1/1/2020)	N	%
● Afiliados a la Seguridad Social < 30 años	543.812	16,4%
● Afiliados a la Seguridad Social 30-49 años	1.803.014	54,4%
● Afiliados a la Seguridad Social ≥ 50 años	964.934	29,1%

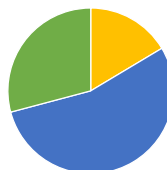

Afiliados por grupo cotización [régimen general] [1/1/2020]	N	%
● Ingenieros/licenciados afiliados a la Seguridad Social	472.750	14,3%
● Ingenieros técnicos, peritos y ayudantes titulados afiliados a la Seguridad Social	223.224	6,7%
● Jefes administrativos y de taller afiliados a la Seguridad Social	187.926	5,7%
● Ayudantes no titulados afiliados a la Seguridad Social	151.194	4,6%
● Oficiales administrativos afiliados a la Seguridad Social	378.946	11,4%
● Subalternos afiliados a la Seguridad Social	169.113	5,1%
● Auxiliares administrativos afiliados a la Seguridad Social	391.923	11,8%
● Oficiales de primera y segunda afiliados a la Seguridad Social	333.394	10,1%
● Oficiales de tercera y especialistas afiliados a la Seguridad Social	191.766	5,8%
● Peones afiliados a la Seguridad Social	264.370	8,0%
● Menores de dieciocho años afiliados a la Seguridad Social	378	0,0%
● Afiliados a la Seguridad Social sin grupo de cotización	546.701	16,5%

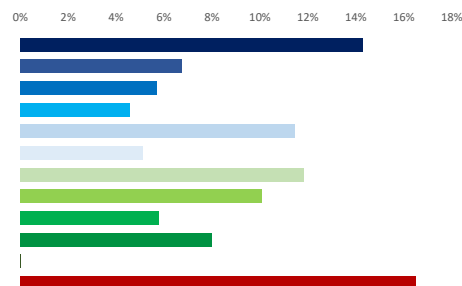

Afiliados por rama de actividad (municipio de residencia) (1/1/2020)	N	%
● Afiliados Seguridad Social, rama agricultura y ganadería	7.179	0,2%
● Afiliados Seguridad Social, rama minería, industria y energía	210.550	6,4%
● Afiliados Seguridad Social, rama de construcción	181.969	5,5%
● Afiliados Seguridad Social, rama de servicios de distribución y hostelería	921.696	27,8%
● Afiliados Seguridad Social, rama de servicios a empresas y financieros	1.038.767	31,4%
● Afiliados Seguridad Social, rama de otros servicios	951.599	28,7%



**2. Mercado de trabajo: Tejido productivo de la zona/municipio (UNIDADES PRODUCTIVAS y OCUPADOS de esas Unidades productivas)**

**2a. Nº total de UNIDADES PRODUCTIVAS situadas en la zona/municipio**

**Unidades productivas** [colectivo empresarial] [1 de enero 2020] **752.217**  
 % sobre el total de la Comunidad de Madrid **100,0%**

**2b. Nº de OCUPADOS en las unidades productivas situadas en la zona/municipio**

**Nº de ocupados** [Colectivo empresarial] [1 de enero 2020] **3.417.949**  
 % sobre el total de la Comunidad de Madrid **100,0%**

**2c. Evolución del nº total de UNIDADES PRODUCTIVAS y de OCUPADOS situados en la zona/municipio**

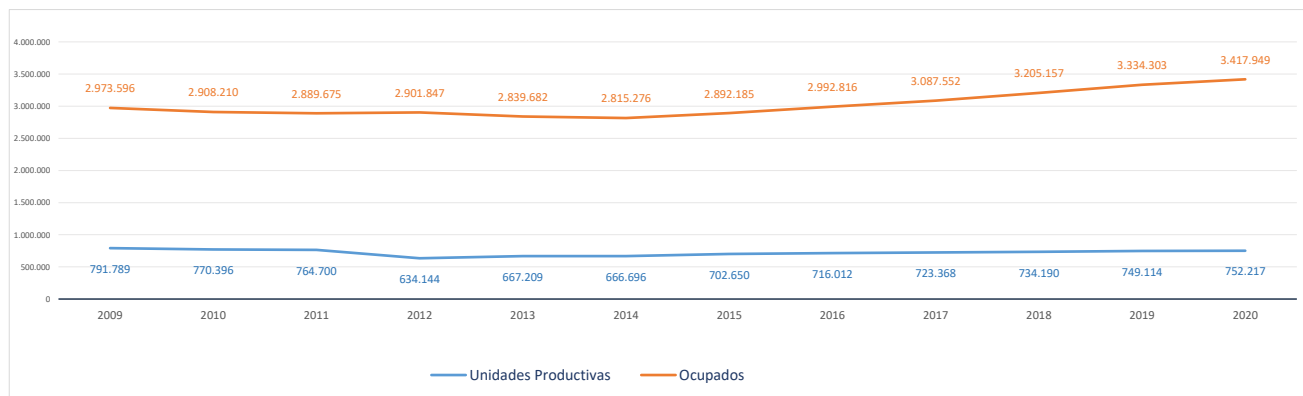



2d. Análisis por estrato de empleo

Evolución del nº de UNIDADES PRODUCTIVAS situadas en la zona/municipio, según estrato de empleo 2009-2020 [datos a 1 de enero de cada año]

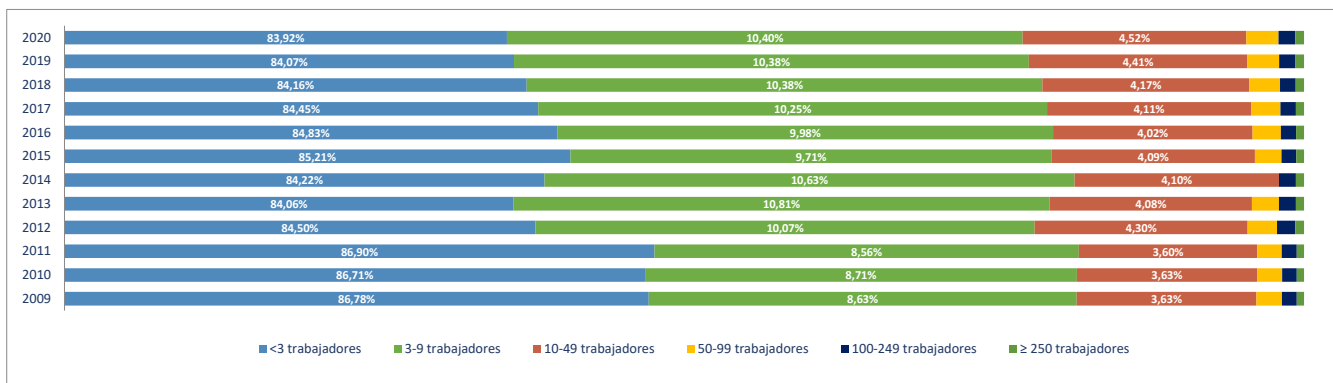

Evolución del nº de OCUPADOS EN LAS UNIDADES PRODUCTIVAS situadas en la zona/municipio, según estrato de empleo 2009-2020 [a 1 de enero de cada año]

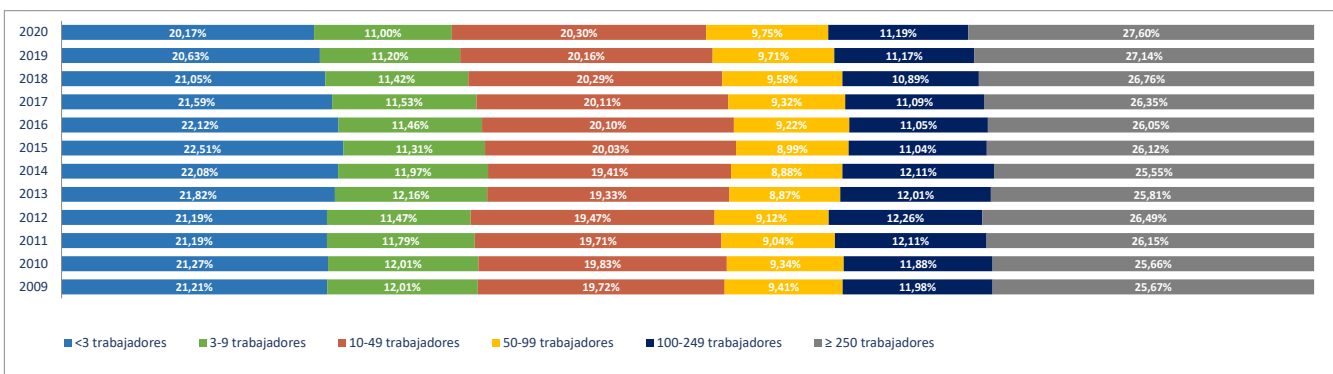

2e. Unidades productivas y ocupados por rama de actividad

Total Rama de actividad en 2020 [R-28 Colectivo empresarial]		Unidades product.		Ocupados	
			%		%
1º	Agricultura, ganadería, caza, selvicultura y pesca	4.798	0,64%	7.529	0,22%
2º	Minería, electricidad y agua	1.437	0,19%	24.292	0,71%
3º	Industria de la alimentación, bebidas y tabaco	2.713	0,36%	21.851	0,64%
4º	Industria textil, de la confección, cuero y calzado	2.744	0,36%	7.486	0,22%
5º	Metálicas básicas e intermedias	5.160	0,69%	22.438	0,66%
6º	Construcción de maquinaria y equipo mecánico	1.150	0,15%	10.279	0,30%
7º	Construcción de maquinaria y equipo eléctrico, electrónico y óptico	1.058	0,14%	13.943	0,41%
8º	Fabricación de material de transporte	412	0,05%	15.440	0,45%
9º	Industria del papel y artes gráficas	4.214	0,56%	20.594	0,60%
10º	Industria química, coquerías y refino de petróleo	774	0,10%	19.798	0,58%
11º	Fabricación de otros productos minerales no metálicos	747	0,10%	5.507	0,16%
12º	Industria de la madera, el caucho y otras industrias manufactureras	7.369	0,98%	44.464	1,30%
13º	Construcción	60.046	7,98%	181.282	5,30%
14º	Comercio mayorista e intermediarios del comercio (exc. vehículos)	37.426	4,98%	174.847	5,12%
15º	Comercio minorista y comercio y reparación de vehículos	93.030	12,37%	332.987	9,74%
16º	Hostelería	45.122	6,00%	218.329	6,39%
17º	Transporte y almacenamiento	43.373	5,77%	178.709	5,23%
18º	Información y comunicaciones	22.455	2,99%	222.864	6,52%
19º	Actividades Inmobiliarias	17.427	2,32%	46.694	1,37%
20º	Actividades profesionales, científicas y técnicas	84.104	11,18%	324.402	9,49%
21º	Actividades administrativas y servicios auxiliares	42.230	5,61%	356.173	10,42%
22º	Actividades financieras y de seguros	17.938	2,38%	116.384	3,41%
23º	Admón pública, defensa, seguridad social y organismos extraterritoriales	1.072	0,14%	166.967	4,89%
24º	Educación	27.727	3,69%	276.816	8,10%
25º	Actividades sanitarias y de servicios sociales	32.167	4,28%	282.510	8,27%
26º	Actividades artísticas, recreativas y de entretenimiento	20.711	2,75%	81.008	2,37%
27º	Reparación y otros servicios personales	30.567	4,06%	63.906	1,87%
28º	Actividades asociativas y de los hogares	144.246	19,18%	180.450	5,28%

Porcentaje de Unidades productivas y Ocupados por rama de actividad

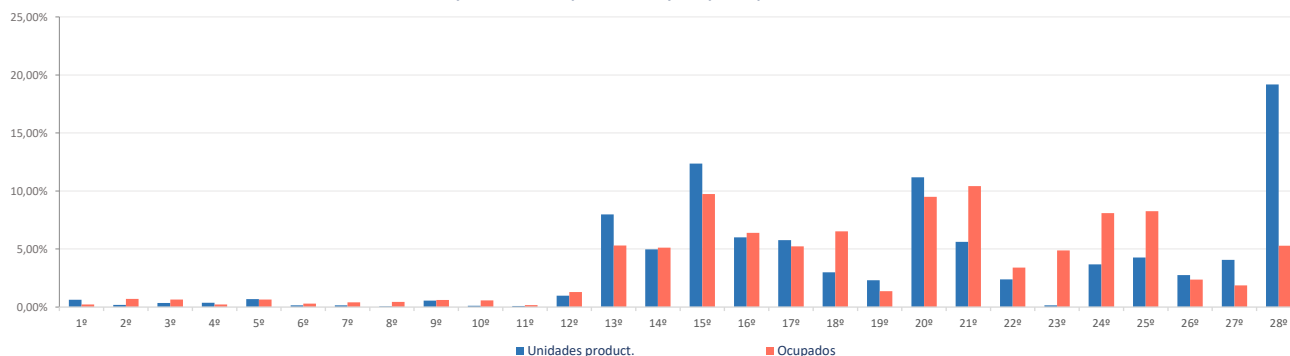

**Ranking 20 actividades económicas con más UNIDADES PRODUCTIVAS** [R-66 Colectivo empresarial] [1 enero 2020]

1º	Actividades de los hogares	137.923
2º	Comercio minorista (excepto vehículos)	78.311
3º	Servicios de comidas y bebidas	42.540
4º	Actividades de construcción especializada	37.584
5º	Comercio mayorista e intermediarios del comercio (exc. vehículos)	37.426
6º	Otras actividades administrativas	36.339
7º	Actividades sanitarias y de servicios sociales	32.167
8º	Reparación y otros servicios personales	30.567
9º	Educación	27.727
10º	Actividades jurídicas y de contabilidad	24.453
11º	Construcción general	22.462
12º	Otras actividades profesionales	21.663
13º	Actividades artísticas, recreativas y de entretenimiento	20.711
14º	Actividades Inmobiliarias	17.427
15º	Transporte terrestre de viajeros	17.377
16º	Servicios, ensayos y análisis técnicos	16.937
17º	Transporte terrestre de mercancías y por tubería	16.431
18º	Comercio y reparación de vehículos	14.719
19º	Publicidad y estudios de mercado	12.985
20º	Actividades auxiliares a los servicios financieros y a los seguros	12.465

**Ranking 20 actividades económicas con más OCUPADOS** [R-66 Colectivo empresarial] [1 enero 2020]

1º	Otras actividades administrativas	338.539
2º	Comercio minorista (excepto vehículos)	283.794
3º	Actividades sanitarias y de servicios sociales	282.510
4º	Educación	276.816
5º	Servicios de comidas y bebidas	194.676
6º	Comercio mayorista e intermediarios del comercio (exc. vehículos)	174.847
7º	Admón pública, defensa, seguridad social y organismos extraterritoriales	166.967
8º	Actividades de los hogares	152.261
9º	Programación y consultoría informática	139.415
10º	Actividades de construcción especializada	104.955
11º	Servicios, ensayos y análisis técnicos	82.380
12º	Actividades artísticas, recreativas y de entretenimiento	81.008
13º	Construcción general	76.327
14º	Actividades jurídicas y de contabilidad	72.336
15º	Actividades de las sedes centrales y consultoría de gestión empresarial	64.805
16º	Reparación y otros servicios personales	63.906
17º	Intermediación financiera excepto seguros y fondos de pensiones	56.508
18º	Publicidad y estudios de mercado	53.825
19º	Transporte terrestre de viajeros	53.209
20º	Otras actividades profesionales	51.056

El Proyecto Monitor de Empleo se plantea como una investigación rigurosa, sistemática y global del mercado de trabajo de la Comunidad de Madrid. La utilización de técnicas, tanto cualitativas como cuantitativas, y el análisis de diversas fuentes secundarias y primarias que informan el mercado laboral de la Región, permitirán mejorar la toma de decisiones de políticas activas, adaptándolas a las necesidades reales del mercado laboral.

El presente documento está compuesto por fichas que muestran, para los 179 municipios de la Comunidad de Madrid y para sus 11 zonas NUTS4, las características demográficas, productivas y de mercado de trabajo, de cada uno de ellos. La información ofrece una lectura integrada de los rasgos socio-económicos que definen un territorio determinado. Su presentación mediante gráficos y datos comparativos ayuda a dimensionar la posición de cada localidad con relación a su zona y al conjunto de la Región.

