



**Fichas estadísticas sobre
demografía y mercado de trabajo
en los municipios y zonas NUTS4
de la Comunidad de Madrid 2020**



**Zona Sierra Central
(11)**



**Comunidad
de Madrid**

CONSEJERÍA DE ECONOMÍA, EMPLEO Y COMPETITIVIDAD

Consejero de Economía, Empleo y Competitividad

Manuel Giménez Rasero

Viceconsejera de Empleo

Eva María Blázquez Agudo

Director General del Servicio Público de Empleo

Ignacio Niño Pérez

COORDINACIÓN:

Subdirector General de Análisis, Planificación y Evaluación

David Íñigo Bellido Trullenque

ELABORACIÓN

Área de Estudios y Planificación

Fichas estadísticas sobre demografía y mercado de trabajo en los municipios y zonas NUTS4 de la Comunidad de Madrid 2020. Zona Sierra Central (11)

Consejería de Economía, Empleo y Competitividad

© Comunidad de Madrid, 2020

Edita

Dirección General del Servicio Público de Empleo

Vía Lusitana, 21. 28025 Madrid. Tel.: 91 580 54 00

Edición: 12/2020

Soporte y formato de edición: publicación en línea en formato pdf

Publicado en España - Published in Spain



**Biblioteca
virtual**

Esta versión forma parte de la Biblioteca Virtual de la **Comunidad de Madrid** y las condiciones de su distribución y difusión se encuentran amparadas por el marco legal de la misma.



comunidad.madrid/publicamadrid

ÍNDICE

Presentación	4
Objetivo	
Nota Metodológica	
Estructura de las Fichas	
Fichas estadísticas sobre demografía y mercado de trabajo en los municipios y zonas NUTS4.....	9
Zona Sierra Central (11)	10
Alpedrete	15
Becerril de la Sierra	20
Boalo (El).....	25
Cercedilla	30
Collado Mediano	35
Colmenarejo	40
Escorial (El)	45
Guadarrama.....	50
Manzanares el Real	55
Miraflores de la Sierra.....	60
Molinos (Los)	65
Moralzarzal	70
Navacerrada	75
San Lorenzo de El Escorial.....	80
Soto del Real	85
Valdemorillo	90
Villanueva del Pardillo.....	95
Comunidad de Madrid.....	100



FICHAS DEMOGRAFÍA Y MERCADO DE TRABAJO POR MUNICIPIOS/ZONAS COMUNIDAD DE MADRID

ACTUALIZACIÓN DE LAS FICHAS ELABORADAS EN 2015, BAJO EL
PROYECTO *TIPIFICACIÓN SOCIOECONÓMICA Y LABORAL DE LA C.M.*

OBJETIVO FICHAS

Reunir y presentar mediante gráficos los datos disponibles más relevantes sobre situación y evolución del mercado de trabajo y el tejido productivo de la Región, de las 11 zonas NUTS4 y de los 179 municipios que hay en la Comunidad de Madrid.

Esta información se complementa con datos geográficos y demográficos.

VARIABLES

En cada ficha se incluyen las siguientes variables:

Datos geográficos y demográficos

1. Superficie
2. Densidad de población
3. Población empadronada por años
4. Población por edad
5. Población extranjera
6. Nacimientos y defunciones

Mercado de trabajo y tejido productivo

1. Datos sobre trabajadores RESIDENTES
 - 1a. Población activa
 - 1b. Paro registrado por años
 - Por edad
 - Impacto COVID
 - 1c. Afiliados a la Seguridad Social por municipio/zona de residencia del trabajador
 - Por edad
 - Por grupos cotización
 - Por ramas actividad
2. Tejido productivo de la zona/municipio (UNIDADES PRODUCTIVAS y OCUPADOS de esas Unidades productivas)
 - 2a. Unidades productivas radicadas en el municipio/zona
 - 2b. Ocupados en esas unidades productivas
 - a. Por estrato empleo
 - b. Por rama de actividad

NOTA METODOLÓGICA

FUENTES DE INFORMACIÓN

La información utilizada procede fundamentalmente del *Instituto de Estadística de la Comunidad de Madrid*, en concreto del **Banco de datos municipal y zonal Almudena**, aunque en ocasiones se ha utilizado directamente la fuente de origen (*Colectivo empresarial, por ejemplo*). También se han tomado datos publicados por el *Instituto Nacional de Estadística*.

TRATAMIENTO DE LOS DATOS

Para la explotación de algunas variables se ha recurrido al **Sistema de Tabulación On-Line SITO**. En otros casos, se ha efectuado un tratamiento *ad hoc* de la información, a partir de la fuente primaria.

ESTRUCTURA DE LAS FICHAS

DOS BLOQUES DE DATOS

Cada ficha está organizada en dos bloques temáticos que, a su vez, agrupan distintos apartados.

El **primer bloque (I)** muestra algunos **datos geográficos y demográficos** de interés. Su finalidad es la de situar la zona o localidad, tanto desde el punto de vista territorial como respecto a aquellas variables relacionadas con su población.

El **segundo bloque (II)** contiene información sobre **el mercado de trabajo y el tejido productivo** de la zona/municipio/CM.

Aporta datos relacionados con la población potencialmente activa, el paro registrado, los afiliados a la Seguridad Social que residen allí y los ocupados que trabajan en las unidades productivas radicadas en la zona/ municipio/CM. Ofrece por lo tanto una doble visión de la población trabajadora: la que *vive* en ese territorio, por un lado, y la que *trabaja* allí, por otro.

COMUNIDAD DE MADRID

FICHAS DATOS DEMOGRÁFICOS Y DE MERCADO DE TRABAJO MUNICIPIOS Y ZONAS NUTS4

DATOS GEOGRÁFICOS Y DEMOGRÁFICOS

EJEMPLO

Las siguientes imágenes muestran la evolución de la población empadronada para dos municipios grandes de una misma zona NUTS4 que, además son colindantes.

Como se puede observar, uno de ellos sufre una progresiva pérdida de población desde 2013 hasta 2018. El otro registra, sin embargo, un crecimiento constante.

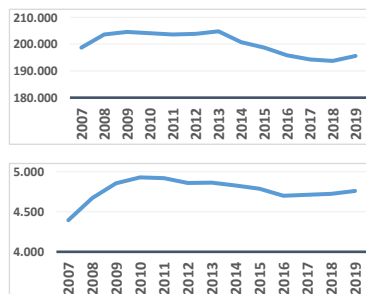

En los gráficos que se presentan a la derecha se refleja la distribución de la población por tramos de edad, en dos municipios, de la misma zona y muy próximos entre sí.

La primera imagen pertenece a una localidad que se ha desarrollado en los últimos veinte años, mientras que la segunda refleja la población por estratos de edad de una ciudad de la corona metropolitana cuyo fuerte crecimiento se produjo en el último cuarto del siglo XX.

La ficha de cada municipio/zona aporta la siguiente información:

- 1) Identificación de las **localidades** que se integran en la misma Zona NUTS4 a la que pertenece el municipio.
- 2) **Superficie** y **densidad** de población.
- 3) Datos 2019 sobre la **población del municipio**: desde la evolución a lo largo de los últimos 10 años, hasta el crecimiento vegetativo.
- 4) Información sobre **movimiento de la población**: saldo migratorio y emigraciones al resto de Comunidades Autónomas.
- 5) Información sobre el **grado de juventud y envejecimiento** de la zona/municipio/CM, con datos sobre proporción de **dependencia y reemplazamiento**.
- 6) Se muestra, así mismo, la **evolución de la edad** media de dicha población y la evolución por tramos de edad de los residentes.

La presentación de esta información, igualmente descrita para todos los territorios que componen la CM y para la Región en su conjunto, permite comparar zonas y localidades. Así, es posible observar cómo evoluciona, por ejemplo, la población en edad de trabajar residente en municipios colindantes o de las mismas características, en una localidad con relación a la zona de la que forma parte, o bien en una determinada zona/municipio respecto al conjunto de la Comunidad de Madrid.

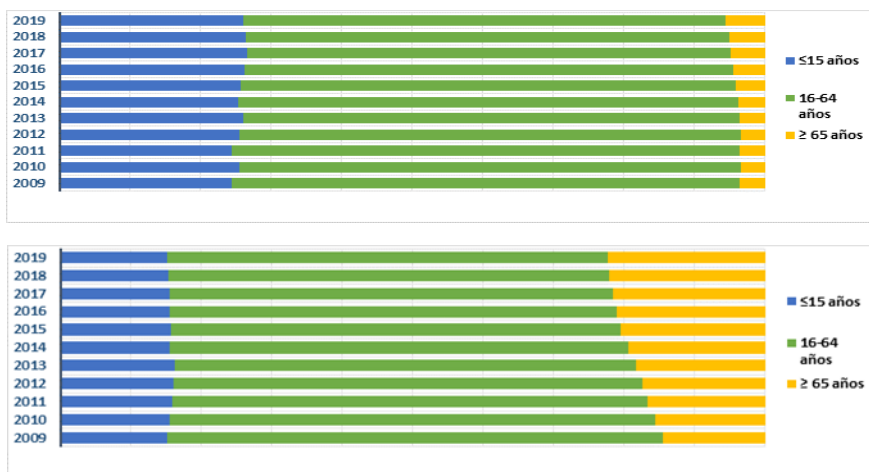

COMUNIDAD DE MADRID

FICHAS DATOS DEMOGRÁFICOS Y DE MERCADO DE TRABAJO MUNICIPIOS Y ZONAS NUTS4

DATOS SOBRE EL MERCADO DE TRABAJO Y EL TEJIDO PRODUCTIVO



La ficha informa en este segundo bloque sobre dos grandes apartados:

1. Los **TRABAJADORES RESIDENTES** en ese territorio. Se refleja cómo ha evolucionado a lo largo de los años (desde 2009) la **población potencialmente activa** y la **desempleada**.

Para esta última variable se ha tenido en especial consideración la situación de pandemia provocada por el COVID-19, Por ello se ha hecho foco sobre las diferencias experimentadas en el número de **parados registrados entre marzo y octubre de 2020**.

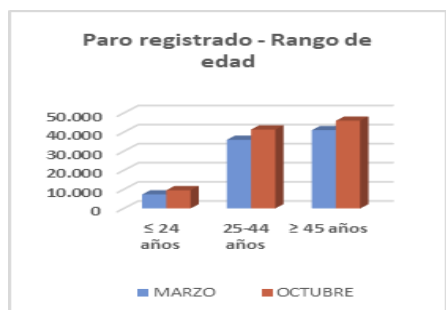

Se incorpora, además, información sobre **afiliación a la Seguridad Social de los trabajadores que residen en esa zona/ municipio**. En concreto, se calcula el peso que suponen respecto al total de la Región y se muestra su distribución atendiendo a la edad, a los 9 grupos de cotización y a las grandes ramas de actividad. Así, podemos observar, por ejemplo, las grandes diferencias existentes entre localidades.

Afiliados por grupo cotización [régimen general] [1/1/2020]

- Ingenieros/licenciados afiliados a la Seguridad Social
- Ingenieros técnicos, peritos y ayudantes titulados afiliados a la Seguridad Social
- Jefes administrativos y de taller afiliados a la Seguridad Social
- Ayudantes no titulados afiliados a la Seguridad Social
- Oficiales administrativos afiliados a la Seguridad Social
- Subalternos afiliados a la Seguridad Social
- Auxiliares administrativos afiliados a la Seguridad Social
- Oficiales de primera y segunda afiliados a la Seguridad Social
- Oficiales de tercera y especialistas afiliados a la Seguridad Social
- Peones afiliados a la Seguridad Social
- Menores de dieciocho años afiliados a la Seguridad Social
- Afiliados a la Seguridad Social sin grupo de cotización

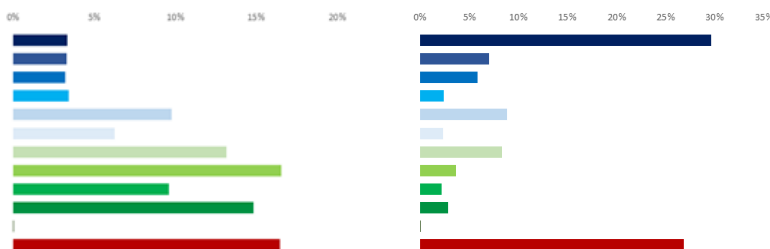

2. El **TEJIDO PRODUCTIVO** de la zona/municipio/CM. Se recogen los datos de **Unidades productivas radicadas en la localidad/zona/CM** y los **trabajadores que prestan su servicio en ellas**, con independencia de donde vivan.



COMUNIDAD DE MADRID

FICHAS DATOS DEMOGRÁFICOS Y DE MERCADO DE TRABAJO MUNICIPIOS Y ZONAS NUTS4

El análisis longitudinal del nº de unidades productivas y de ocupados en las mismas da pistas sobre la evolución del tamaño de las empresas. Si bien, esta variable se aborda con mayor profundidad a través de los gráficos que muestran el nº de unidades productivas y de ocupados por estratos de empleo. A este respecto, es interesante observar (ver ejemplo) cómo la distribución de los ocupados por tamaño de empresa cambia entre dos zonas de la Región.

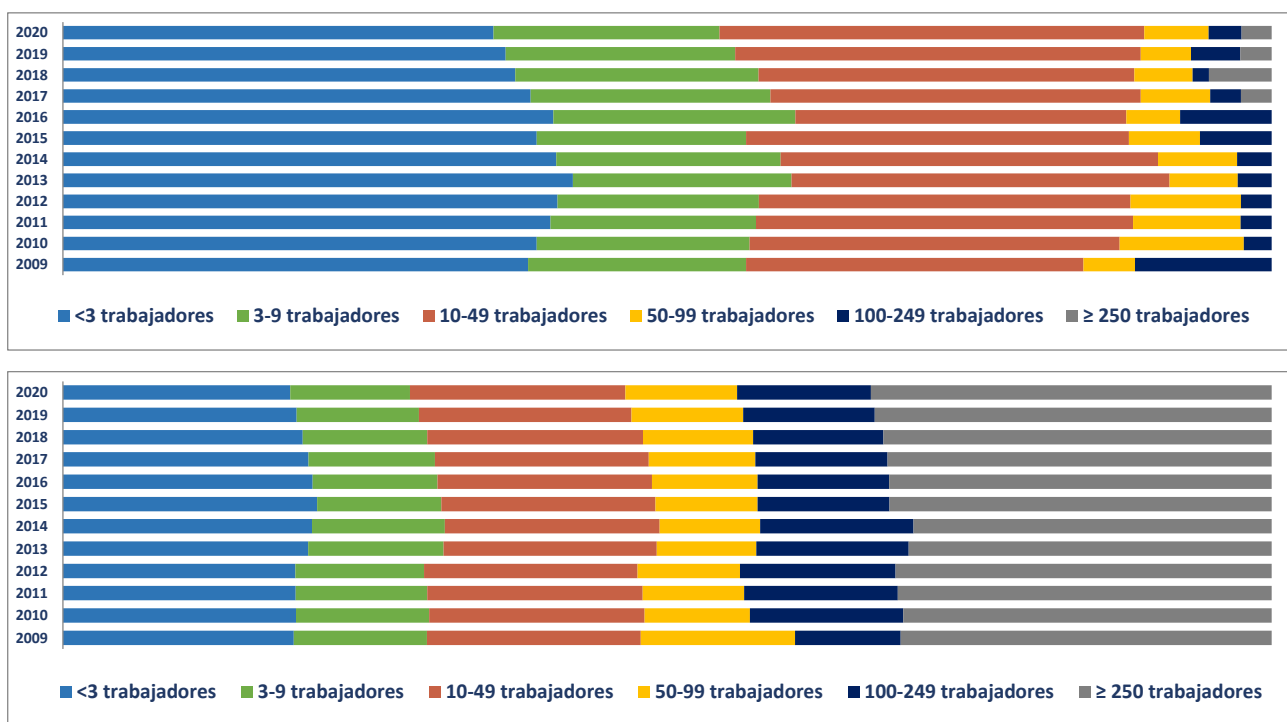

Para profundizarse en la comparación, se puede descender a los datos desagregados. En el punto 2e se cuantifican las Unidades productivas y sus ocupados para total de las actividades productivas (R-28 Colectivo empresarial).

Porcentaje Unidades productivas y Ocupados por rama de actividad

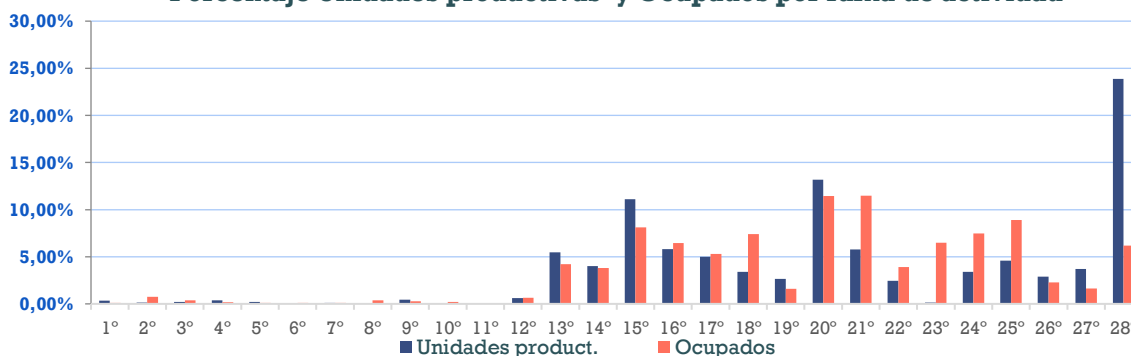

**COMUNIDAD
DE MADRID**

FICHAS DATOS DEMOGRÁFICOS Y DE MERCADO DE TRABAJO MUNICIPIOS Y ZONAS NUTS4

Ahora bien, una mejor aproximación al tejido productivo territorial exige hacer foco sobre las actividades más representativas por territorio y descender en su nivel descriptivo. A este objetivo responde el penúltimo apartado, en el que se identifican las **20 actividades económicas (R-66 Colectivo empresarial) con mayor volumen de unidades productivas y de trabajadores ocupados.**

Para concluir la ficha, se hace un **análisis comparativo** de unidades productivas y ocupados en esas 20 actividades económicas, mostrando gráficamente su **peso en el municipio de referencia, Zona NUTS4 y Comunidad de Madrid.** Esta información ayuda a valorar el grado de especialización sectorial respecto a ámbitos territoriales más amplios, como puede apreciarse en el caso que se toma como ejemplo.

Ranking para Villacañeros

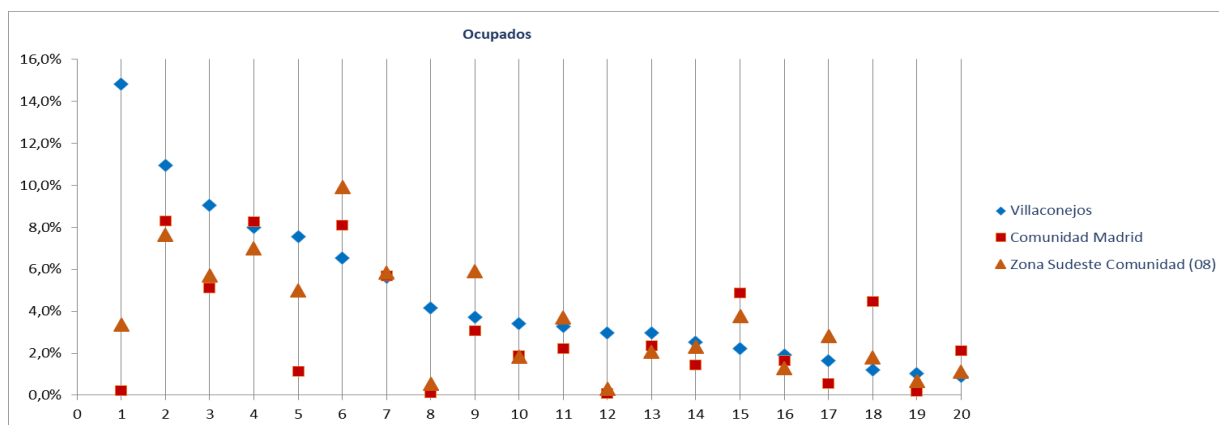

Ranking 20 actividades económicas con más **OCUPADOS** [R-66 Colectivo empresarial] [1 €

- 1º Agricultura, ganadería, caza, selvicultura y pesca
- 2º Comercio minorista (excepto vehículos)
- 3º Comercio mayorista e intermediarios del comercio (exc. vehículos)
- 4º Actividades sanitarias y de servicios sociales
- 5º Transporte terrestre de mercancías y por tubería
- 6º Educación
- 7º Servicios de comidas y bebidas
- 8º Industria de la confección y la peletería
- 9º Actividades de construcción especializada
- 10º Reparación y otros servicios personales
- 11º Construcción general
- 12º Elaboración de bebidas e industria del tabaco
- 13º Actividades artísticas, recreativas y de entretenimiento
- 14º Comercio y reparación de vehículos
- 15º Admón pública, defensa, seguridad social y organismos extraterritoriales
- 16º Intermediación financiera excepto seguros y fondos de pensiones
- 17º Fabricación de productos metálicos, excepto maquinaria y equipo
- 18º Actividades de los hogares
- 19º Fabricación de muebles
- 20º Actividades jurídicas y de contabilidad



Fichas Radiografía de las zonas NUTS4 madrileñas

Zona Sierra Central (11)



Alpedrete
Becerril de la Sierra
Boalo (El)
Cercedilla
Collado Mediano
Colmenarejo
Escorial (El)
Guadarrama
Manzanares el Real

Miraflores de la Sierra
Molinos (Los)
Moralarzal
Navacerrada
San Lorenzo de El Escorial
Soto del Real
Valdemorillo
Villanueva del Pardillo

Radiografía de las zonas NUTS4 madrileñas

BLOQUE 1. Datos geográficos y demográficos

Zona Sierra Central (11)

Alpedrete, Becerril de la Sierra, El Boalo, Cercedilla, Colmenarejo, Collado Mediano, El Escorial, Guadarrama, Manzanares el Real, Miraflores de la Sierra, Los Molinos, Morlàzarzal, Navacerrada, San Lorenzo de El Escorial, Soto del Real, Valdemorillo, Villanueva del Pardillo



Sierra Central

Superficie (Km ²)	790,4
Densidad de población (1 enero 2019) [habitantes/km2]	220

Evolución 2007-2019 de la población empadronada [personas] [datos a 1 de enero de cada año]

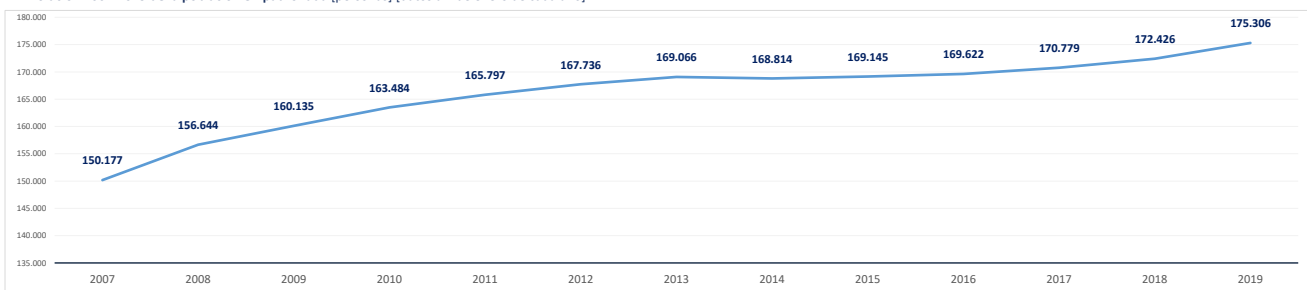

Población empadronada (1 enero 2019) [personas]	175.306
Edad media de la población (2019) [años]	40,6

Población 16-30 años (1 enero 2019) [personas]	27.288
[% respecto del total de la población]	15,6%
Población extranjera (1 enero 2019) [personas]	19.070
[% respecto del total de la población]	10,9%

Grado de juventud de la población (población ≤ 15 años) (1 enero 2019) [%]	17,5%	Nut: 17,5%	CM: 15,3%
Grado de envejecimiento de la población (población ≥ 65 años) (1 enero 2019) [%]	14,4%	Nut: 14,4%	CM: 17,7%
Proporción de dependencia (1 enero 2019) [ratio:(poblac ≤15 años+≥65 años)/(poblac 16-64 años)]	0,47	Nut: 0,47	CM: 0,49
Proporción de reemplazamiento (1 enero 2019) [ratio: (población 16-40 años) / (población 41-65 años)]	0,67	Nut: 0,67	CM: 0,81

Crecimiento de la población empadronada [%] [enero 2018-enero 2019]	1,7%
Crecimiento vegetativo (2018) [número] [nacimientos - defunciones] [enero 2018-enero 2019]	187
Emigraciones al resto de Comunidades Autónomas (2019) [número de bajas en el Padrón en la CM]	2.002
Saldo migratorio (2019) [número: inmigración - emigración.]	3.546

Evolución 2007-2019 de la edad media de la población [años] [datos a 1 de enero de cada año]

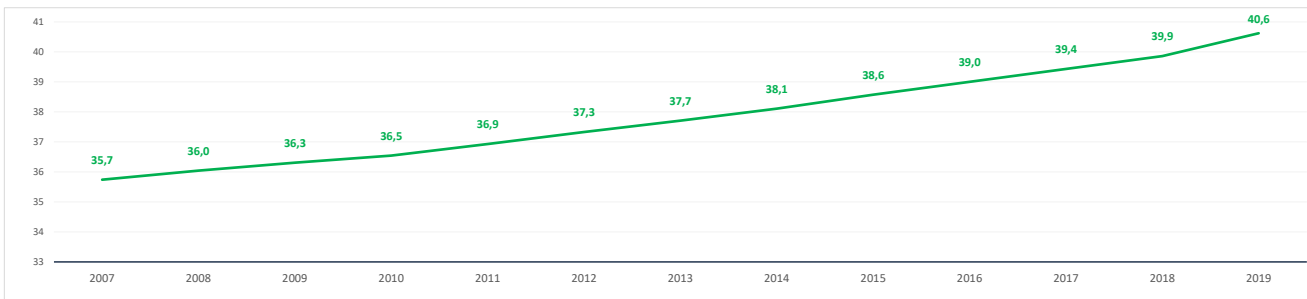

Evolución 2009-2019 de la población ≤ 15 años y ≥ 65 años [%] [datos a 1 de enero de cada año]

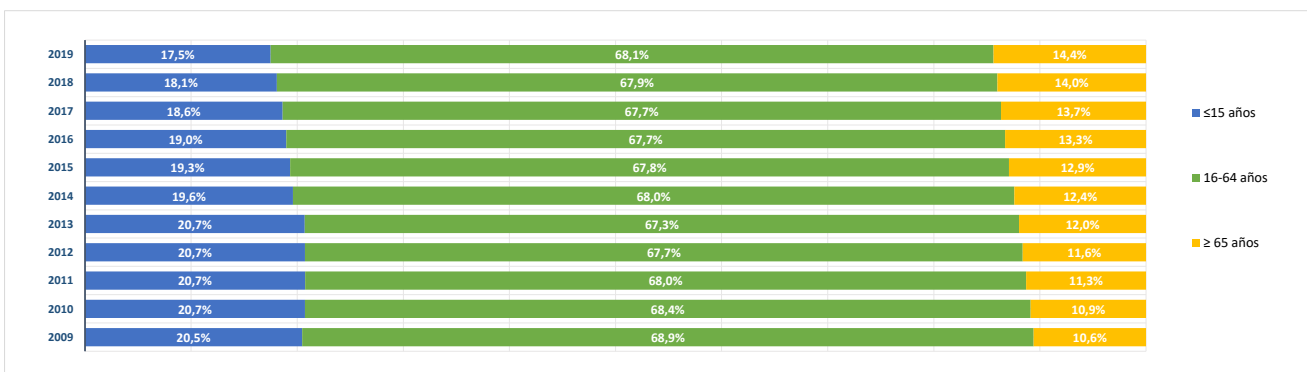

BLOQUE 2. Mercado de trabajo y tejido productivo

Zona Sierra Central (11)

Alpedrete, Becerril de la Sierra, El Boalo, Cercedilla, Colmenarejo, Collado Mediano, El Escorial, Guadarrama, Manzanares el Real, Miraflores de la Sierra, Los Molinos, Moratalzarzal, Navacerrada, San Lorenzo de El Escorial, Soto del Real, Valdemorillo, Villanueva del Pardillo



Sierra Central

1. Mercado de trabajo: datos sobre trabajadores RESIDENTES en la zona/municipio

1a. Población de 16 a 64 años

Población de 16-64 años [potencialmente activa] [Padrón municipal] [1 de enero 2019] **117.118**
 % sobre el total de la Comunidad de Madrid **2,7%**

Evolución de la población de 16-64 años [en la zona o municipio de residencia]

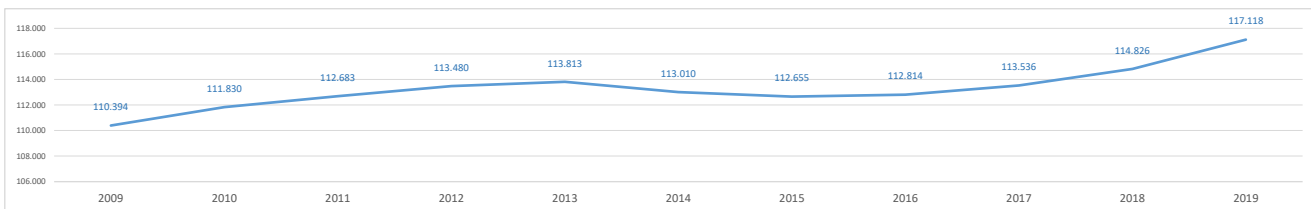

1b. Paro registrado

Evolución del número de parados registrados (en la zona o municipio de residencia)

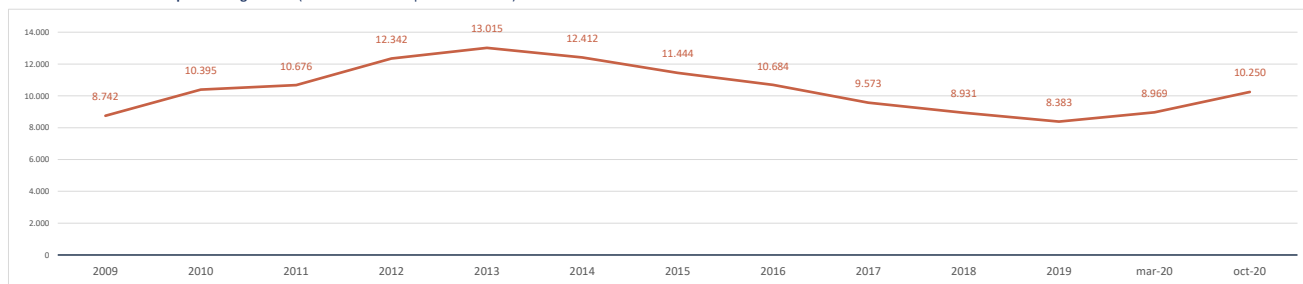

Impacto de la pandemia COVID-19 sobre el paro registrado (periodo marzo-octubre 2020)

Parados registrados (31 marzo 2020) [zona/municipio de residencia] **8.969**

Parados registrados, edad ≤ 24 años	594
Parados registrados, edad 25-44 años	3.329
Parados registrados, edad ≥ 45 años	5.046

Parados registrados, hombres	4.059
Parados registrados, mujeres	4.910

Parados registrados (31 octubre 2020) [zona/municipio de residencia] **10.250**

Parados registrados, edad ≤ 24 años	825
Parados registrados, edad 25-44 años	3.821
Parados registrados, edad ≥ 45 años	5.604

Parados registrados, hombres	4.600
Parados registrados, mujeres	5.650

Gráfico comparativo Paro registrado en Marzo y Octubre por Rango de Edad y Sexo

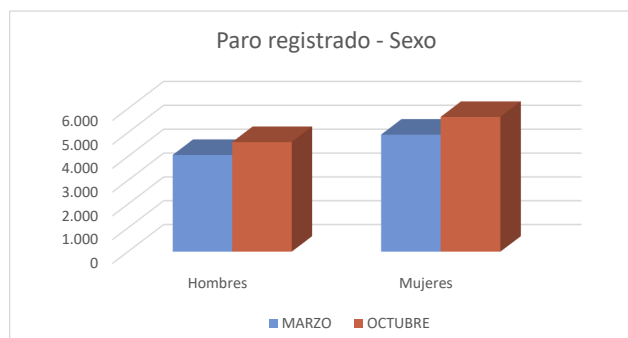
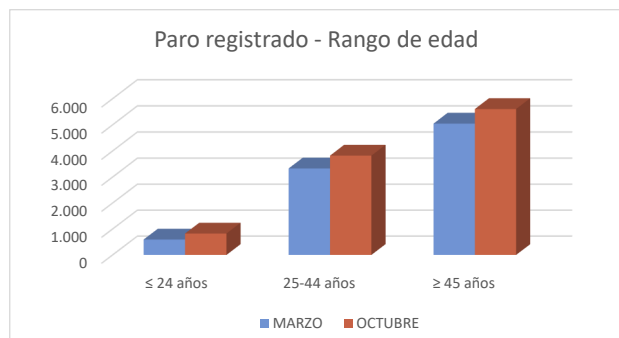

1c. Afiliados a la Seguridad Social por municipio de residencia del trabajador

Total Afiliados a la Seguridad Social, por ubicación **residencia** (1 enero 2020) **70.285**
 % sobre el total de la Comunidad de Madrid **2,12%**

Afiliados por intervalo de edad (1/1/2020)	N	%
● Afiliados a la Seguridad Social < 30 años	9.523	13,6%
● Afiliados a la Seguridad Social 30-49 años	36.032	51,3%
● Afiliados a la Seguridad Social ≥ 50 años	24.730	35,2%

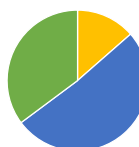

Afiliados por grupo cotización [régimen general] [1/1/2020]	N	%
● Ingenieros/licenciados afiliados a la Seguridad Social	8.108	11,5%
● Ingenieros técnicos, peritos y ayudantes titulados afiliados a la Seguridad Social	4.728	6,7%
● Jefes administrativos y de taller afiliados a la Seguridad Social	3.759	5,3%
● Ayudantes no titulados afiliados a la Seguridad Social	2.743	3,9%
● Oficiales administrativos afiliados a la Seguridad Social	7.541	10,7%
● Subalternos afiliados a la Seguridad Social	3.978	5,7%
● Auxiliares administrativos afiliados a la Seguridad Social	8.311	11,8%
● Oficiales de primera y segunda afiliados a la Seguridad Social	6.648	9,5%
● Oficiales de tercera y especialistas afiliados a la Seguridad Social	3.399	4,8%
● Peones afiliados a la Seguridad Social	5.299	7,5%
● Menores de dieciocho años afiliados a la Seguridad Social	21	0,0%
● Afiliados a la Seguridad Social sin grupo de cotización	15.750	22,4%

Afiliados por rama de actividad (municipio de residencia) (1/1/2020)	N	%
● Afiliados Seguridad Social, rama agricultura y ganadería	411	0,6%
● Afiliados Seguridad Social, rama minería, industria y energía	3.042	4,3%
● Afiliados Seguridad Social, rama de construcción	4.491	6,4%
● Afiliados Seguridad Social, rama de servicios de distribución y hostelería	19.032	27,1%
● Afiliados Seguridad Social, rama de servicios a empresas y financieros	18.861	26,8%
● Afiliados Seguridad Social, rama de otros servicios	24.448	34,8%

2. Mercado de trabajo: Tejido productivo de la zona/municipio (UNIDADES PRODUCTIVAS y OCUPADOS de esas Unidades productivas)

2a. Nº total de UNIDADES PRODUCTIVAS situadas en la zona/municipio

Unidades productivas [colectivo empresarial] [1 de enero 2020] **17.592**
 % sobre el total de la Comunidad de Madrid **2,3%**

2b. Nº de OCUPADOS en las unidades productivas situadas en la zona/municipio

Nº de ocupados [Colectivo empresarial] [1 de enero 2020] **43.758**
 % sobre el total de la Comunidad de Madrid **1,3%**

2c. Evolución del nº total de UNIDADES PRODUCTIVAS y de OCUPADOS situados en la zona/municipio

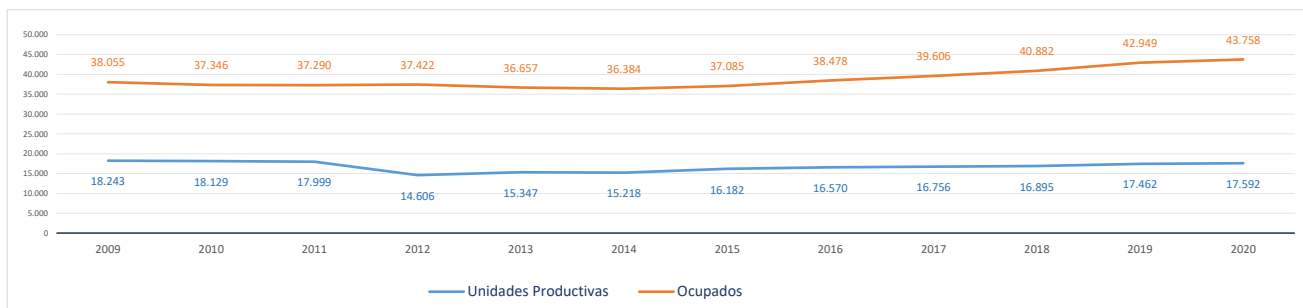

Evolución cronológica de las UNIDADES PRODUCTIVAS en el municipio, la zona y la Región

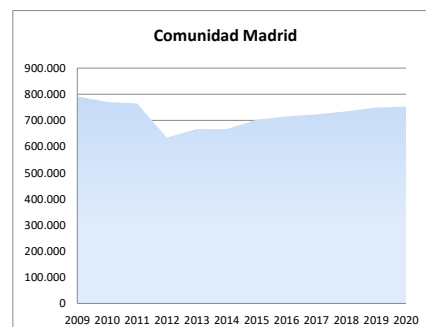
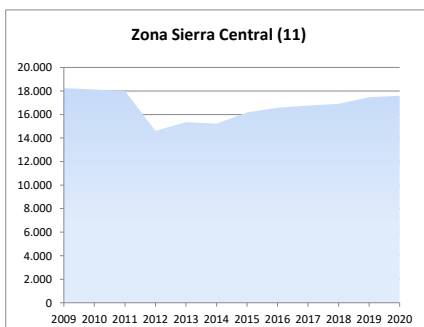
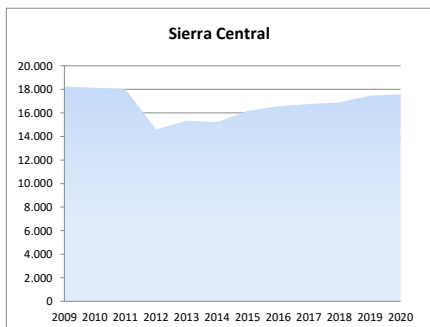

2d. Análisis por estrato de empleo

Evolución del nº de **UNIDADES PRODUCTIVAS** situadas en la zona/municipio, según estrato de empleo 2009-2020 [datos a 1 de enero de cada año]

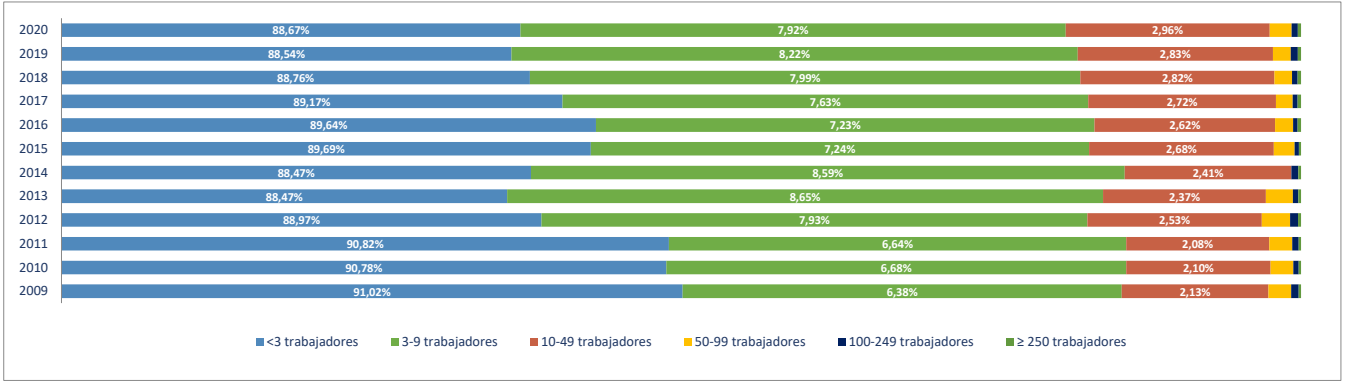

Evolución del nº de **OCUPADOS EN LAS UNIDADES PRODUCTIVAS** situadas en la zona/municipio, según estrato de empleo 2009-2020 [a 1 de enero de cada año]

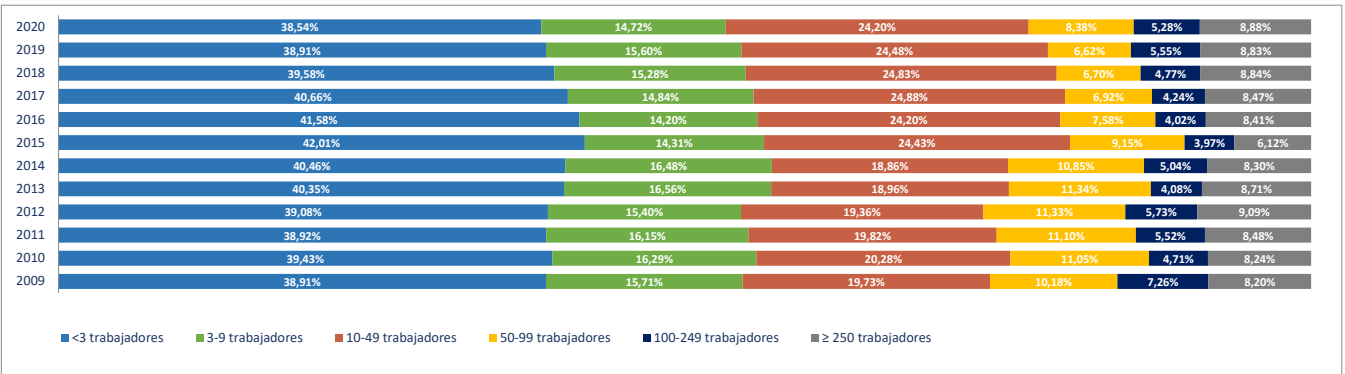

2e. Unidades productivas y ocupados por rama de actividad

Total Rama de actividad en 2020 [R-28 Colectivo empresarial]	Unidades product.	%	Ocupados	%
1ª Agricultura, ganadería, caza, selvicultura y pesca	236	1,34%	351	0,80%
2ª Minería, electricidad y agua	34	0,19%	151	0,35%
3ª Industria de la alimentación, bebidas y tabaco	92	0,52%	241	0,55%
4ª Industria textil, de la confección, cuero y calzado	43	0,24%	66	0,15%
5ª Metálicas básicas e intermedias	98	0,56%	309	0,71%
6ª Construcción de maquinaria y equipo mecánico	14	0,08%	17	0,04%
7ª Construcción de maquinaria y equipo eléctrico, electrónico y óptico	13	0,07%	49	0,11%
8ª Fabricación de material de transporte	4	0,02%	20	0,05%
9ª Industria del papel y artes gráficas	76	0,43%	96	0,22%
10ª Industria química, coquerías y refino de petróleo	11	0,06%	61	0,14%
11ª Fabricación de otros productos minerales no metálicos	34	0,19%	114	0,26%
12ª Industria de la madera, el caucho y otras industrias manufactureras	131	0,74%	244	0,56%
13ª Construcción	2.193	12,47%	3.892	8,89%
14ª Comercio mayorista e intermediarios del comercio (exc. vehículos)	724	4,12%	1.331	3,04%
15ª Comercio minorista y comercio y reparación de vehículos	2.029	11,53%	4.258	9,73%
16ª Hostelería	1.492	8,48%	3.904	8,92%
17ª Transporte y almacenamiento	600	3,41%	1.262	2,88%
18ª Información y comunicaciones	511	2,90%	667	1,52%
19ª Actividades Inmobiliarias	317	1,80%	424	0,97%
20ª Actividades profesionales, científicas y técnicas	1.889	10,74%	2.402	5,49%
21ª Actividades administrativas y servicios auxiliares	1.038	5,90%	2.742	6,27%
22ª Actividades financieras y de seguros	383	2,18%	872	1,99%
23ª Admón publica, defensa, seguridad social y organismos extraterritoriales	30	0,17%	1.469	3,36%
24ª Educación	861	4,89%	8.354	19,09%
25ª Actividades sanitarias y de servicios sociales	774	4,40%	4.605	10,52%
26ª Actividades artísticas, recreativas y de entretenimiento	711	4,04%	1.720	3,93%
27ª Reparación y otros servicios personales	699	3,97%	1.082	2,47%
28ª Actividades asociativas y de los hogares	2.555	14,52%	3.055	6,98%

Porcentaje de Unidades productivas y Ocupados por rama de actividad

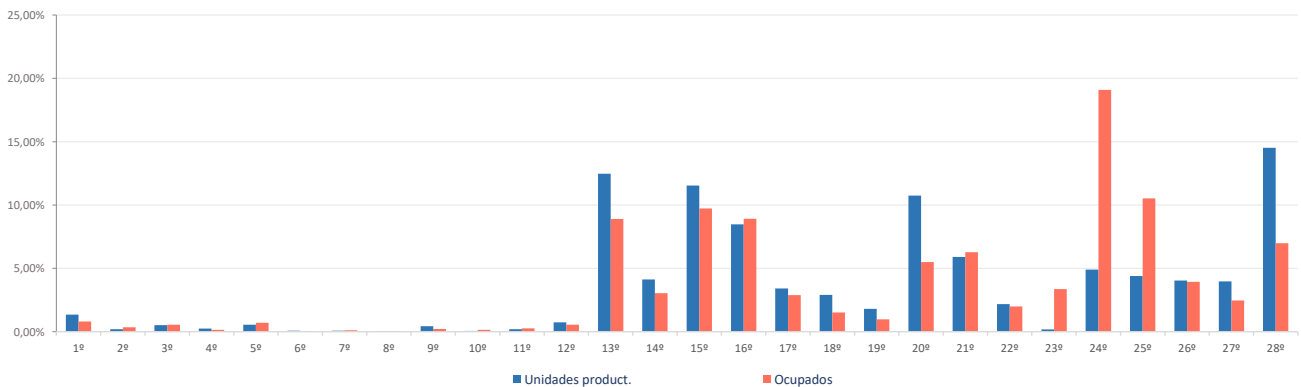

Ranking 20 actividades económicas con más UNIDADES PRODUCTIVAS [R-66 Colectivo empresarial] [1 enero 2020]

1ª	Actividades de los hogares	2.421
2ª	Comercio minorista (excepto vehículos)	1.657
3ª	Servicios de comidas y bebidas	1.381
4ª	Actividades de construcción especializada	1.300
5ª	Otras actividades administrativas	944
6ª	Construcción general	893
7ª	Educación	861
8ª	Actividades sanitarias y de servicios sociales	774
9ª	Comercio mayorista e intermediarios del comercio (exc. vehículos)	724
10ª	Actividades artísticas, recreativas y de entretenimiento	711
11ª	Otras actividades profesionales	703
12ª	Reparación y otros servicios personales	699
13ª	Servicios, ensayos y análisis técnicos	414
14ª	Actividades jurídicas y de contabilidad	389
15ª	Comercio y reparación de vehículos	372
16ª	Actividades Inmobiliarias	317
17ª	Actividades auxiliares a los servicios financieros y a los seguros	295
18ª	Transporte terrestre de mercancías y por tubería	278
19ª	Programación y consultoría informática	265
20ª	Publicidad y estudios de mercado	260

Comparativa 20 actividades económicas con más UNIDADES PRODUCTIVAS en el municipio, la zona y la Región [R-66 Colectivo empresarial] [1 enero 2020]

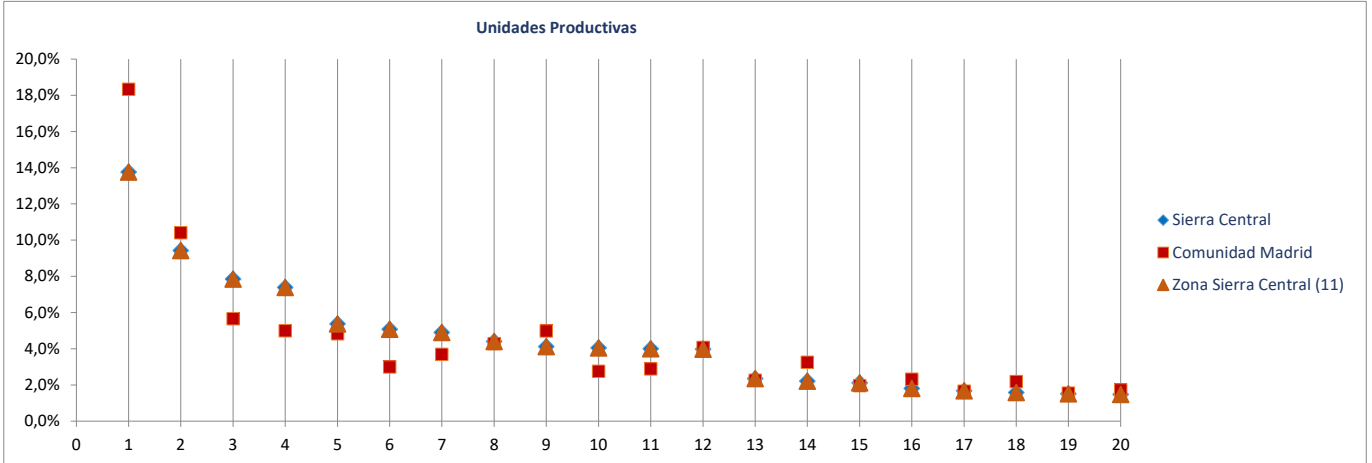

Ranking 20 actividades económicas con más OCUPADOS [R-66 Colectivo empresarial] [1 enero 2020]

1ª	Educación	8.354
2ª	Actividades sanitarias y de servicios sociales	4.605
3ª	Comercio minorista (excepto vehículos)	3.491
4ª	Servicios de comidas y bebidas	3.332
5ª	Actividades de los hogares	2.718
6ª	Otras actividades administrativas	2.572
7ª	Actividades de construcción especializada	2.217
8ª	Actividades artísticas, recreativas y de entretenimiento	1.720
9ª	Construcción general	1.675
10ª	Admón publica, defensa, seguridad social y organismos extraterritoriales	1.469
11ª	Comercio mayorista e intermediarios del comercio (exc. vehículos)	1.331
12ª	Reparación y otros servicios personales	1.082
13ª	Otras actividades profesionales	836
14ª	Comercio y reparación de vehículos	767
15ª	Transporte terrestre de viajeros	580
16ª	Alojamientos	572
17ª	Actividades jurídicas y de contabilidad	543
18ª	Intermediación financiera excepto seguros y fondos de pensiones	541
19ª	Servicios, ensayos y análisis técnicos	532
20ª	Transporte terrestre de mercancías y por tubería	445

Comparativa 20 actividades económicas con más OCUPADOS en el municipio, la zona y la Región [R66 - Colectivo empresarial] [1 enero 2020]

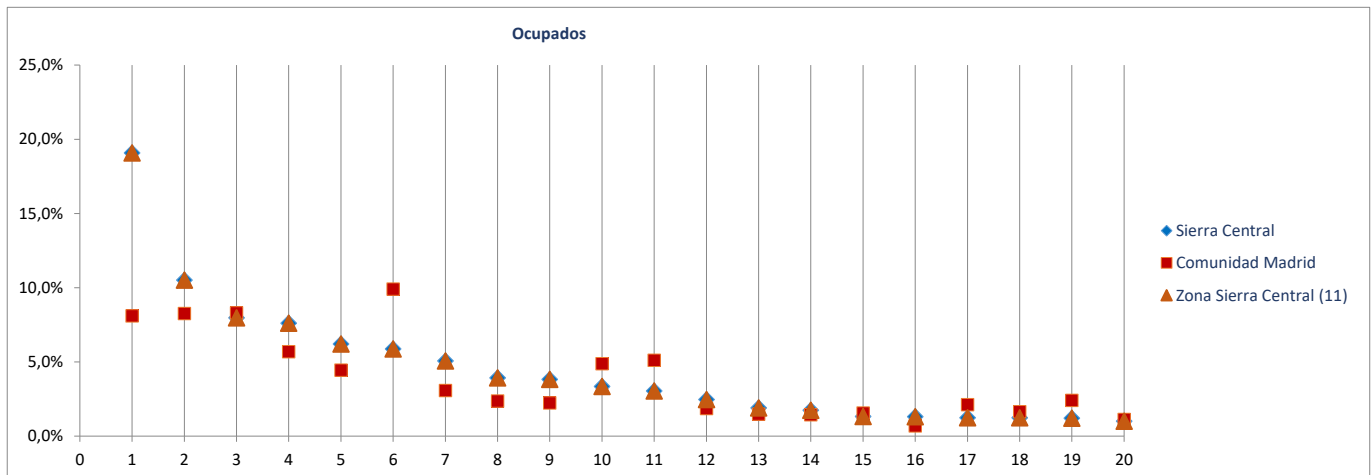

Radiografía de las zonas NUTS4 madrileñas

BLOQUE 1. Datos geográficos y demográficos

Zona Sierra Central (11)

Alpedrete, Becerril de la Sierra, El Boalo, Cercedilla, Colmenarejo, Collado Mediano, El Escorial, Guadarrama, Manzanares el Real, Miraflores de la Sierra, Los Molinos, Morlàzarzal, Navacerrada, San Lorenzo de El Escorial, Soto del Real, Valdemorillo, Villanueva del Pardillo



Alpedrete

Superficie (Km ²)	12,7
Densidad de población (1 enero 2019) [habitantes/km2]	1.150

Evolución 2007-2019 de la población empadronada [personas] [datos a 1 de enero de cada año]

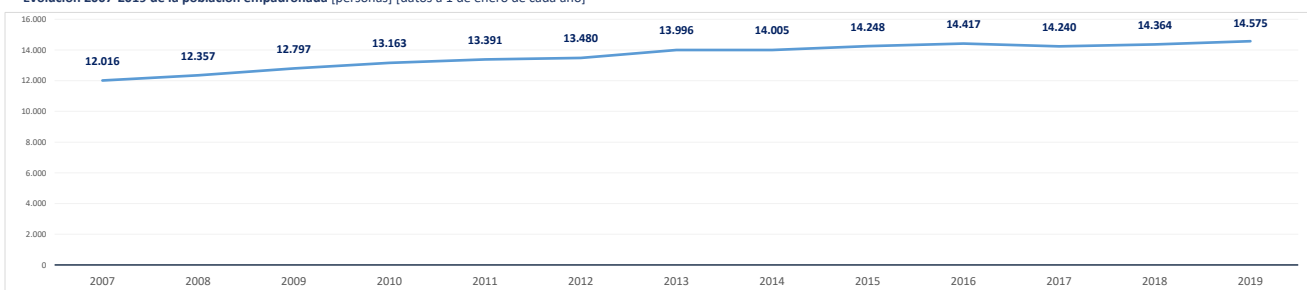

Población empadronada (1 enero 2019) [personas]	14.575
Edad media de la población (2019) [años]	39,5

Población 16-30 años (1 enero 2019) [personas]	2.291
[% respecto del total de la población]	15,7%
Población extranjera (1 enero 2019) [personas]	1.015
[% respecto del total de la población]	7,0%

Grado de juventud de la población (población ≤ 15 años) (1 enero 2019) [%]	18,4%	Nut: 17,5%	CM: 15,3%
Grado de envejecimiento de la población (población ≥ 65 años) (1 enero 2019) [%]	13,3%	Nut: 14,4%	CM: 17,7%
Proporción de dependencia (1 enero 2019) [ratio:(poblac ≤15 años+≥65 años)/(poblac 16-64 años)]	0,46	Nut: 0,47	CM: 0,49
Proporción de reemplazamiento (1 enero 2019) [ratio: (población 16-40 años) / (población 41-65 años)]	0,63	Nut: 0,67	CM: 0,81

Crecimiento de la población empadronada [%] [enero 2018-enero 2019]	1,5%
Crecimiento vegetativo (2018) [número] [nacimientos - defunciones] [enero 2018-enero 2019]	31
Emigraciones al resto de Comunidades Autónomas (2019) [número de bajas en el Padrón en la CM]	170
Saldo migratorio (2019) [número: inmigración - emigración.]	281

Evolución 2007-2019 de la edad media de la población [años] [datos a 1 de enero de cada año]

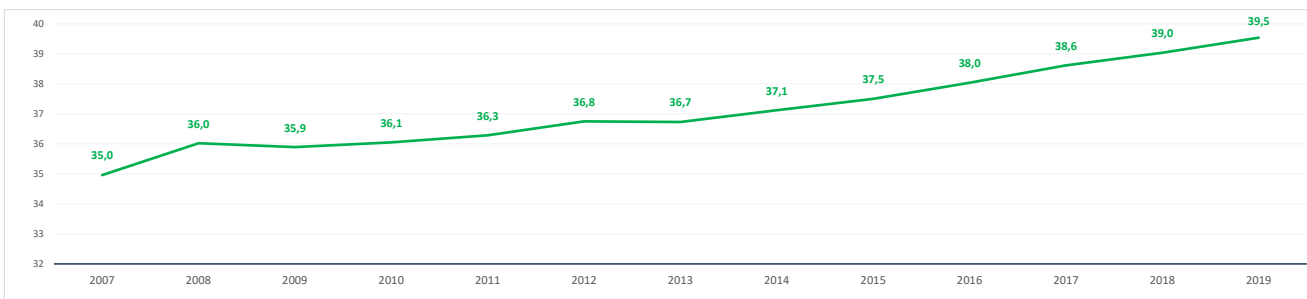

Evolución 2009-2019 de la población ≤ 15 años y ≥ 65 años [%] [datos a 1 de enero de cada año]

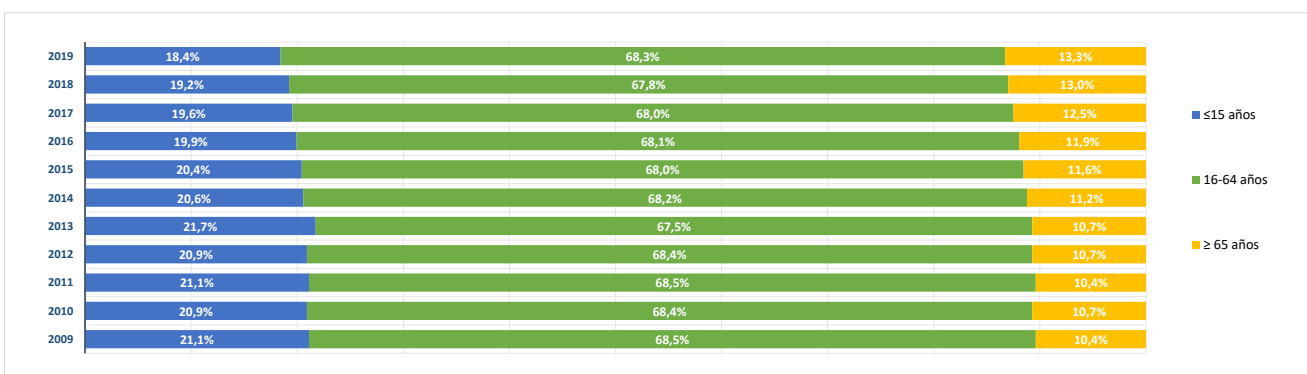

BLOQUE 2. Mercado de trabajo y tejido productivo

Zona Sierra Central (11)

Alpedrete, Becerril de la Sierra, El Boalo, Cercedilla, Colmenarejo, Collado Mediano, El Escorial, Guadarrama, Manzanares el Real, Miraflores de la Sierra, Los Molinos, Moratalzarzal, Navacerrada, San Lorenzo de El Escorial, Soto del Real, Valdemorillo, Villanueva del Pardillo



Alpedrete

1. Mercado de trabajo: datos sobre trabajadores RESIDENTES en la zona/municipio

1a. Población de 16 a 64 años

Población de 16-64 años [potencialmente activa] [Padrón municipal] [1 de enero 2019] **9.723**

% sobre el total de la Comunidad de Madrid **0,2%**

Evolución de la población de 16-64 años [en la zona o municipio de residencia]

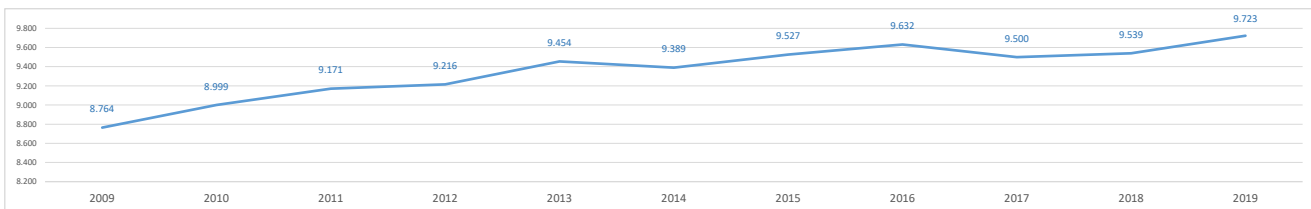

1b. Paro registrado

Evolución del número de parados registrados (en la zona o municipio de residencia)

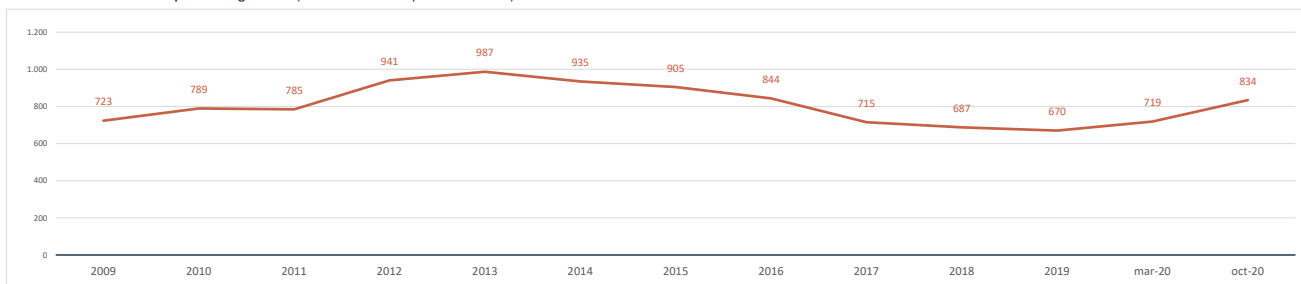

Impacto de la pandemia COVID-19 sobre el paro registrado (periodo marzo-octubre 2020)

Parados registrados (31 marzo 2020) [zona/municipio de residencia] **719**

Parados registrados, edad ≤ 24 años	44
Parados registrados, edad 25-44 años	248
Parados registrados, edad ≥ 45 años	427

Parados registrados, hombres	322
Parados registrados, mujeres	397

Parados registrados (31 octubre 2020) [zona/municipio de residencia] **834**

Parados registrados, edad ≤ 24 años	72
Parados registrados, edad 25-44 años	297
Parados registrados, edad ≥ 45 años	465

Parados registrados, hombres	385
Parados registrados, mujeres	449

Gráfico comparativo Paro registrado en Marzo y Octubre por Rango de Edad y Sexo

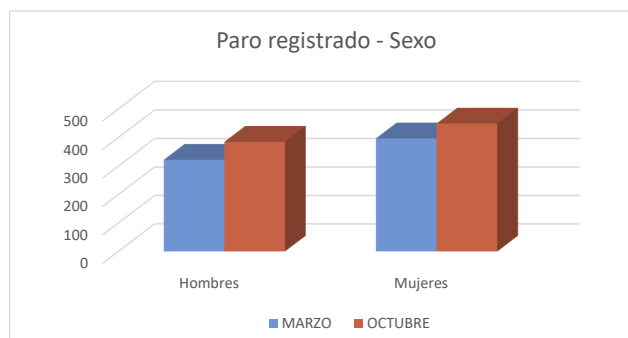
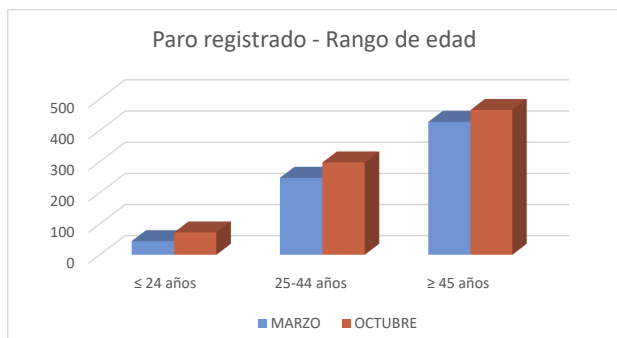

1c. Afiliados a la Seguridad Social por municipio de residencia del trabajador

Total Afiliados a la Seguridad Social, por ubicación residencia (1 enero 2020) **5.966**
 % sobre el total de la Comunidad de Madrid **0,18%**

Afiliados por intervalo de edad (1/1/2020)	N	%
● Afiliados a la Seguridad Social < 30 años	817	13,7%
● Afiliados a la Seguridad Social 30-49 años	3.038	50,9%
● Afiliados a la Seguridad Social ≥ 50 años	2.111	35,4%



Afiliados por grupo cotización [régimen general] [1/1/2020]	N	%
● Ingenieros/licenciados afiliados a la Seguridad Social	806	13,5%
● Ingenieros técnicos, peritos y ayudantes titulados afiliados a la Seguridad Social	437	7,3%
● Jefes administrativos y de taller afiliados a la Seguridad Social	375	6,3%
● Ayudantes no titulados afiliados a la Seguridad Social	213	3,6%
● Oficiales administrativos afiliados a la Seguridad Social	777	13,0%
● Subalternos afiliados a la Seguridad Social	307	5,1%
● Auxiliares administrativos afiliados a la Seguridad Social	743	12,5%
● Oficiales de primera y segunda afiliados a la Seguridad Social	491	8,2%
● Oficiales de tercera y especialistas afiliados a la Seguridad Social	226	3,8%
● Peones afiliados a la Seguridad Social	303	5,1%
● Menores de dieciocho años afiliados a la Seguridad Social	0	0,0%
● Afiliados a la Seguridad Social sin grupo de cotización	1.288	21,6%

Afiliados por rama de actividad (municipio de residencia) (1/1/2020)	N	%
● Afiliados Seguridad Social, rama agricultura y ganadería	15	0,3%
● Afiliados Seguridad Social, rama minería, industria y energía	279	4,7%
● Afiliados Seguridad Social, rama de construcción	314	5,3%
● Afiliados Seguridad Social, rama de servicios de distribución y hostelería	1.619	27,1%
● Afiliados Seguridad Social, rama de servicios a empresas y financieros	1.788	30,0%
● Afiliados Seguridad Social, rama de otros servicios	1.951	32,7%

2. Mercado de trabajo: Tejido productivo de la zona/municipio (UNIDADES PRODUCTIVAS y OCUPADOS de esas Unidades productivas)

2a. Nº total de UNIDADES PRODUCTIVAS situadas en la zona/municipio

Unidades productivas [colectivo empresarial] [1 de enero 2020] **1.519**
 % sobre el total de la Comunidad de Madrid **0,2%**

2b. Nº de OCUPADOS en las unidades productivas situadas en la zona/municipio

Nº de ocupados [Colectivo empresarial] [1 de enero 2020] **3.121**
 % sobre el total de la Comunidad de Madrid **0,1%**

2c. Evolución del nº total de UNIDADES PRODUCTIVAS y de OCUPADOS situados en la zona/municipio

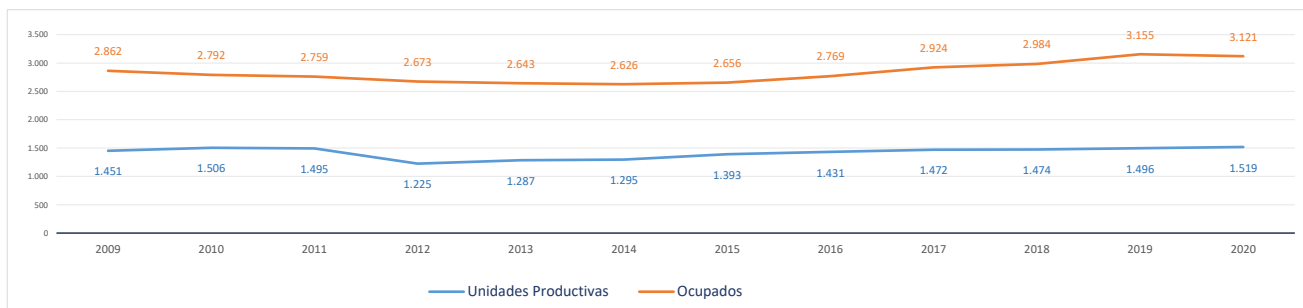

Evolución cronológica de las UNIDADES PRODUCTIVAS en el municipio, la zona y la Región

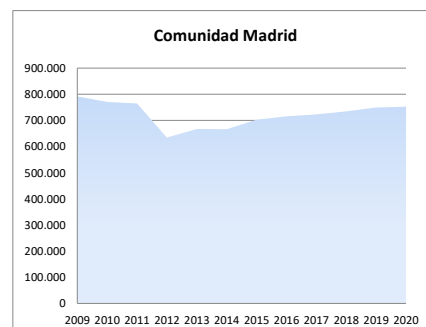
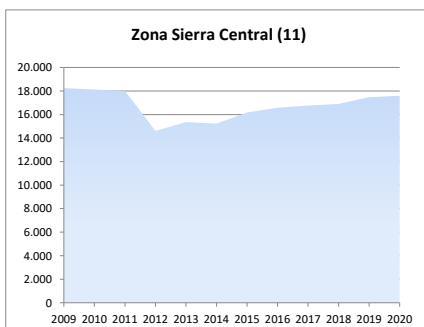
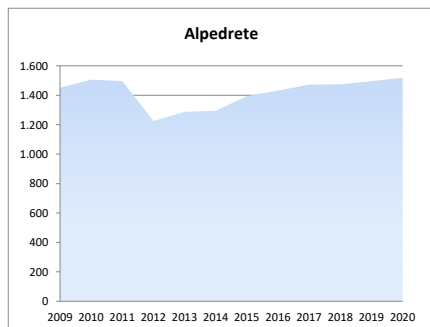

2d. Análisis por estrato de empleo

Evolución del nº de **UNIDADES PRODUCTIVAS** situadas en la zona/municipio, según estrato de empleo 2009-2020 [datos a 1 de enero de cada año]

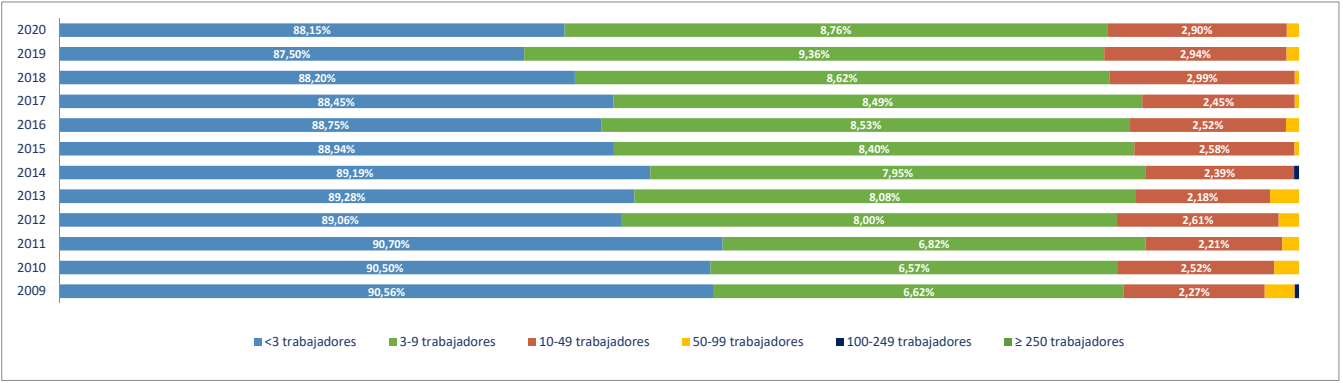

Evolución del nº de **OCUPADOS EN LAS UNIDADES PRODUCTIVAS** situadas en la zona/municipio, según estrato de empleo 2009-2020 [a 1 de enero de cada año]

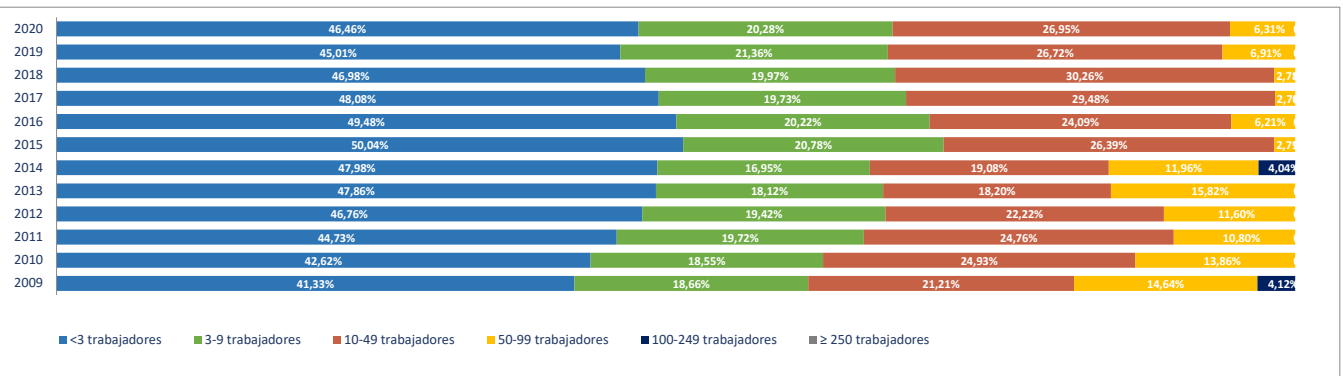

2e. Unidades productivas y ocupados por rama de actividad

Total Rama de actividad en 2020 [R-28 Colectivo empresarial]

Total Rama de actividad en 2020 [R-28 Colectivo empresarial]	Unidades product.	%	Ocupados	%
1ª Agricultura, ganadería, caza, selvicultura y pesca	4	0,26%	4	0,13%
2ª Minería, electricidad y agua	0	0,00%	0	0,00%
3ª Industria de la alimentación, bebidas y tabaco	6	0,39%	9	0,29%
4ª Industria textil, de la confección, cuero y calzado	4	0,26%	11	0,35%
5ª Metálicas básicas e intermedias	9	0,59%	21	0,67%
6ª Construcción de maquinaria y equipo mecánico	2	0,13%	4	0,13%
7ª Construcción de maquinaria y equipo eléctrico, electrónico y óptico	2	0,13%	7	0,22%
8ª Fabricación de material de transporte	0	0,00%	0	0,00%
9ª Industria del papel y artes gráficas	11	0,72%	19	0,61%
10ª Industria química, coquerías y refino de petróleo	0	0,00%	0	0,00%
11ª Fabricación de otros productos minerales no metálicos	7	0,46%	33	1,06%
12ª Industria de la madera, el caucho y otras industrias manufactureras	12	0,79%	17	0,54%
13ª Construcción	177	11,65%	309	9,90%
14ª Comercio mayorista e intermediarios del comercio (exc. vehículos)	75	4,94%	179	5,74%
15ª Comercio minorista y comercio y reparación de vehículos	172	11,32%	365	11,69%
16ª Hostelería	91	5,99%	186	5,96%
17ª Transporte y almacenamiento	52	3,42%	78	2,50%
18ª Información y comunicaciones	47	3,09%	66	2,11%
19ª Actividades Inmobiliarias	38	2,50%	51	1,63%
20ª Actividades profesionales, científicas y técnicas	162	10,66%	246	7,88%
21ª Actividades administrativas y servicios auxiliares	83	5,46%	139	4,45%
22ª Actividades financieras y de seguros	35	2,30%	77	2,47%
23ª Admón pública, defensa, seguridad social y organismos extraterritoriales	1	0,07%	78	2,50%
24ª Educación	74	4,87%	442	14,16%
25ª Actividades sanitarias y de servicios sociales	71	4,67%	258	8,27%
26ª Actividades artísticas, recreativas y de entretenimiento	56	3,69%	138	4,42%
27ª Reparación y otros servicios personales	69	4,54%	97	3,11%
28ª Actividades asociativas y de los hogares	259	17,05%	287	9,20%

Porcentaje de Unidades productivas y Ocupados por rama de actividad

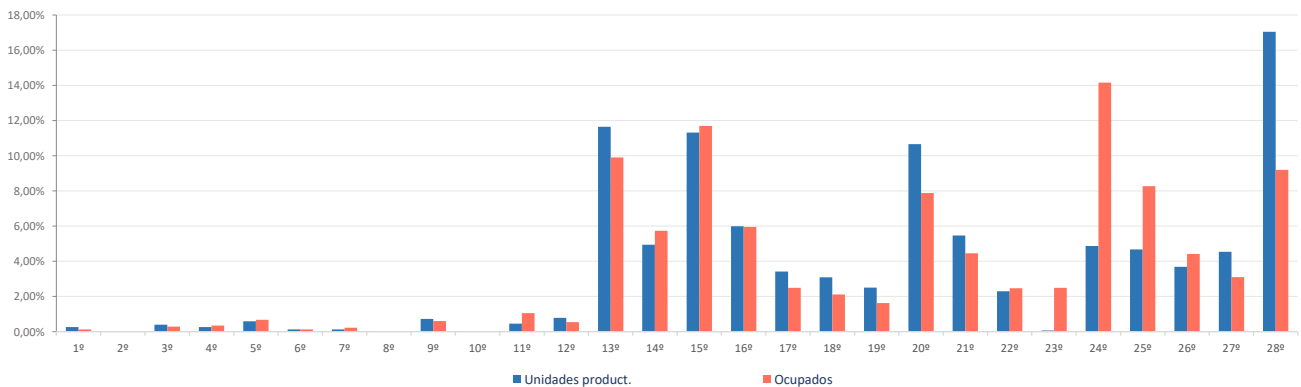

Ranking 20 actividades económicas con más UNIDADES PRODUCTIVAS [R-66 Colectivo empresarial] [1 enero 2020]

1ª	Actividades de los hogares	253
2ª	Comercio minorista (excepto vehículos)	136
3ª	Actividades de construcción especializada	108
4ª	Servicios de comidas y bebidas	86
5ª	Otras actividades administrativas	78
6ª	Comercio mayorista e intermediarios del comercio (exc. vehículos)	75
7ª	Educación	74
8ª	Actividades sanitarias y de servicios sociales	71
9ª	Reparación y otros servicios personales	69
10ª	Construcción general	69
11ª	Otras actividades profesionales	58
12ª	Actividades artísticas, recreativas y de entretenimiento	56
13ª	Servicios, ensayos y análisis técnicos	39
14ª	Actividades Inmobiliarias	38
15ª	Comercio y reparación de vehículos	36
16ª	Publicidad y estudios de mercado	30
17ª	Actividades auxiliares a los servicios financieros y a los seguros	26
18ª	Actividades jurídicas y de contabilidad	26
19ª	Transporte terrestre de mercancías y por tubería	25
20ª	Programación y consultoría informática	21

Comparativa 20 actividades económicas con más UNIDADES PRODUCTIVAS en el municipio, la zona y la Región [R-66 Colectivo empresarial] [1 enero 2020]

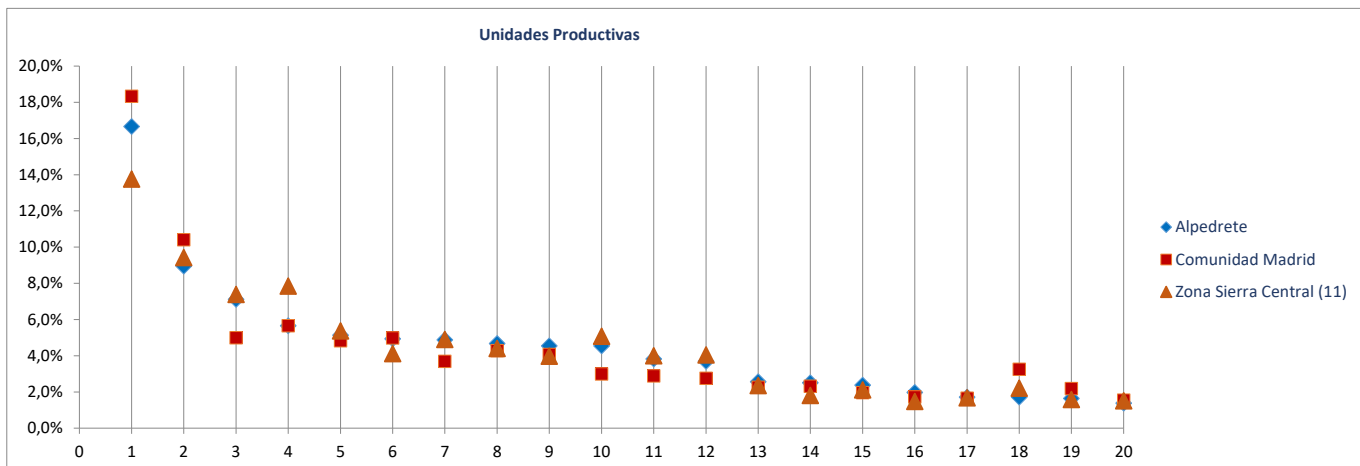

Ranking 20 actividades económicas con más OCUPADOS [R-66 Colectivo empresarial] [1 enero 2020]

1ª	Educación	442
2ª	Actividades de los hogares	279
3ª	Comercio minorista (excepto vehículos)	264
4ª	Actividades sanitarias y de servicios sociales	258
5ª	Actividades de construcción especializada	205
6ª	Comercio mayorista e intermediarios del comercio (exc. vehículos)	179
7ª	Servicios de comidas y bebidas	176
8ª	Actividades artísticas, recreativas y de entretenimiento	138
9ª	Otras actividades administrativas	128
10ª	Construcción general	104
11ª	Otras actividades profesionales	103
12ª	Comercio y reparación de vehículos	101
13ª	Reparación y otros servicios personales	97
14ª	Admón pública, defensa, seguridad social y organismos extraterritoriales	78
15ª	Servicios, ensayos y análisis técnicos	54
16ª	Actividades Inmobiliarias	51
17ª	Intermediación financiera excepto seguros y fondos de pensiones	49
18ª	Transporte terrestre de mercancías y por tubería	43
19ª	Publicidad y estudios de mercado	40
20ª	Actividades jurídicas y de contabilidad	36

Comparativa 20 actividades económicas con más OCUPADOS en el municipio, la zona y la Región [R66 - Colectivo empresarial] [1 enero 2020]

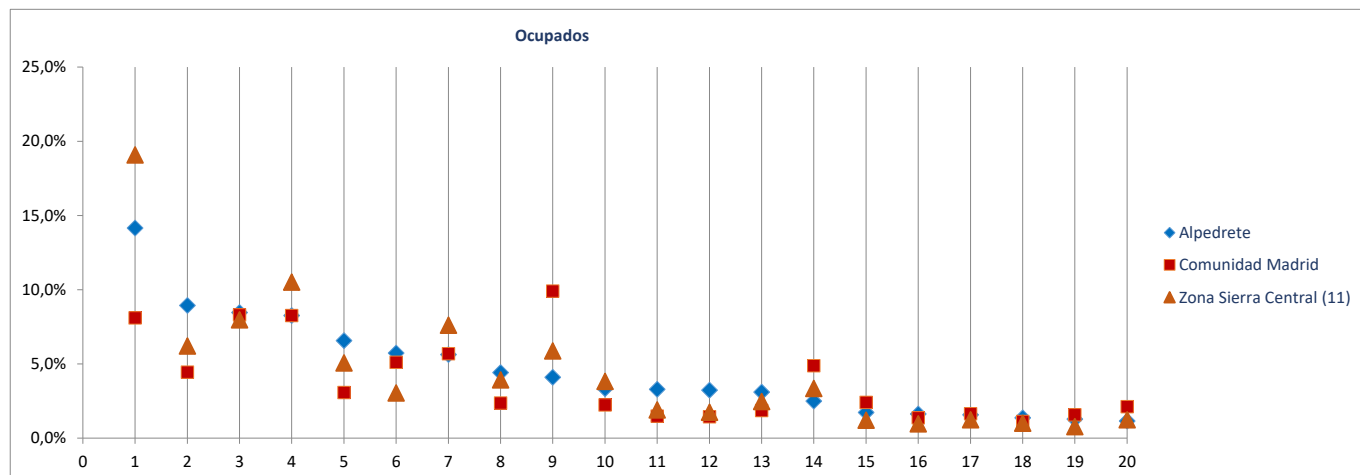

Radiografía de las zonas NUTS4 madrileñas

BLOQUE 1. Datos geográficos y demográficos

Zona Sierra Central (11)

Alpedrete, Becerril de la Sierra, El Boalo, Cercedilla, Colmenarejo, Collado Mediano, El Escorial, Guadarrama, Manzanares el Real, Miraflores de la Sierra, Los Molinos, Morlàzarzal, Navacerrada, San Lorenzo de El Escorial, Soto del Real, Valdemorillo, Villanueva del Pardillo



Becerril de la Sierra

Superficie (Km ²)	29,7
Densidad de población (1 enero 2019) [habitantes/km2]	193

Evolución 2007-2019 de la población empadronada [personas] [datos a 1 de enero de cada año]

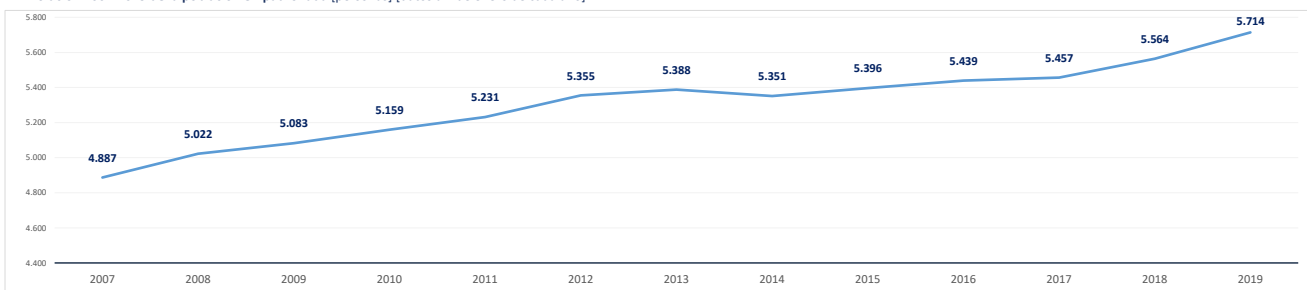

Población empadronada (1 enero 2019) [personas]	5.714
Edad media de la población (2019) [años]	41,2

Población 16-30 años (1 enero 2019) [personas]	821
[% respecto del total de la población]	14,4%
Población extranjera (1 enero 2019) [personas]	678
[% respecto del total de la población]	11,9%

Grado de juventud de la población (población ≤ 15 años) (1 enero 2019) [%]	16,8%	Nut: 17,5%	CM: 15,3%
Grado de envejecimiento de la población (población ≥ 65 años) (1 enero 2019) [%]	15,9%	Nut: 14,4%	CM: 17,7%
Proporción de dependencia (1 enero 2019) [ratio:(poblac ≤15 años+≥65 años)/(poblac 16-64 años)]	0,49	Nut: 0,47	CM: 0,49
Proporción de reemplazamiento (1 enero 2019) [ratio: (población 16-40 años) / (población 41-65 años)]	0,65	Nut: 0,67	CM: 0,81

Crecimiento de la población empadronada [%] [enero 2018-enero 2019]	2,7%
Crecimiento vegetativo (2018) [número] [nacimientos - defunciones] [enero 2018-enero 2019]	10
Emigraciones al resto de Comunidades Autónomas (2019) [número de bajas en el Padrón en la CM]	80
Saldo migratorio (2019) [número: inmigración - emigración.]	174

Evolución 2007-2019 de la edad media de la población [años] [datos a 1 de enero de cada año]

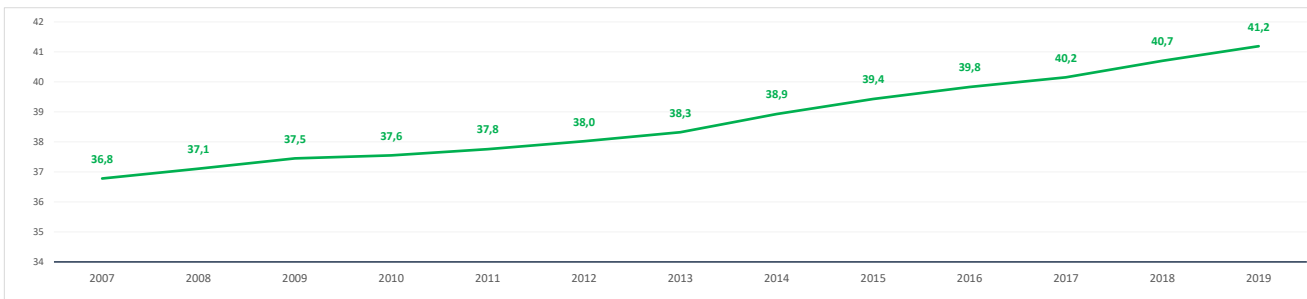

Evolución 2009-2019 de la población ≤ 15 años y ≥ 65 años [%] [datos a 1 de enero de cada año]

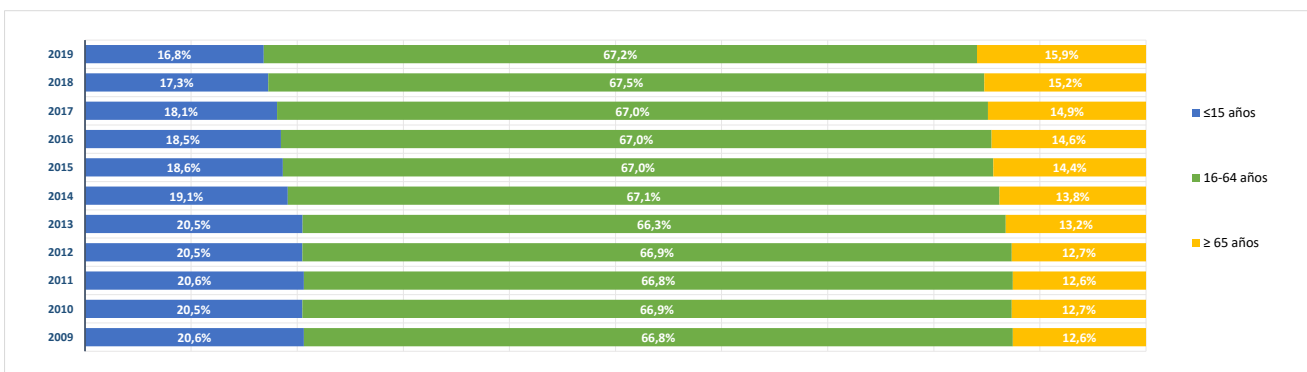

BLOQUE 2. Mercado de trabajo y tejido productivo

Zona Sierra Central (11)

Alpedrete, Becerril de la Sierra, El Boalo, Cercedilla, Colmenarejo, Collado Mediano, El Escorial, Guadarrama, Manzanares el Real, Miraflores de la Sierra, Los Molinos, Moratalzarzal, Navacerrada, San Lorenzo de El Escorial, Soto del Real, Valdemorillo, Villanueva del Pardillo

Becerril de la Sierra



1. Mercado de trabajo: datos sobre trabajadores RESIDENTES en la zona/municipio

1a. Población de 16 a 64 años

Población de 16-64 años [potencialmente activa] [Padrón municipal] [1 de enero 2019] **3.764**
 % sobre el total de la Comunidad de Madrid **0,1%**

Evolución de la población de 16-64 años [en la zona o municipio de residencia]

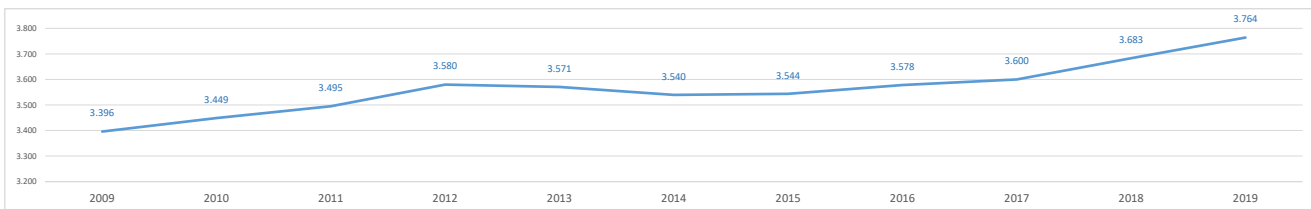

1b. Paro registrado

Evolución del número de parados registrados (en la zona o municipio de residencia)

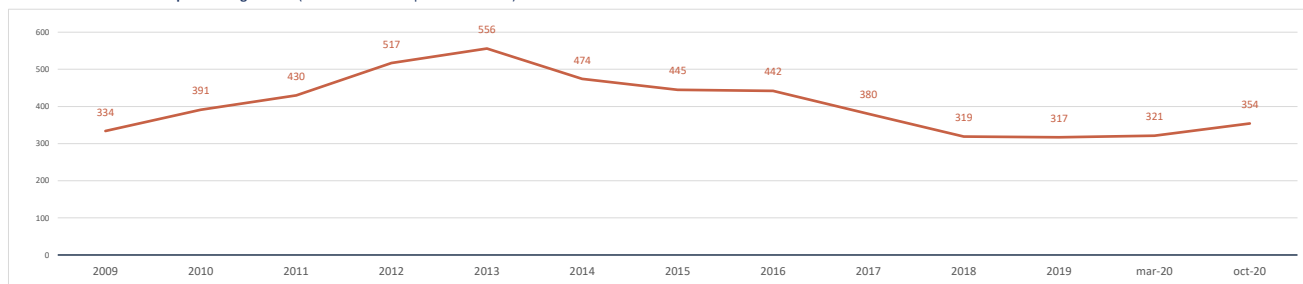

Impacto de la pandemia COVID-19 sobre el paro registrado (periodo marzo-octubre 2020)

Parados registrados (31 marzo 2020) [zona/municipio de residencia] **321**

Parados registrados, edad ≤ 24 años	12
Parados registrados, edad 25-44 años	107
Parados registrados, edad ≥ 45 años	202
Parados registrados, hombres	157
Parados registrados, mujeres	164

Parados registrados (31 octubre 2020) [zona/municipio de residencia] **354**

Parados registrados, edad ≤ 24 años	19
Parados registrados, edad 25-44 años	117
Parados registrados, edad ≥ 45 años	218
Parados registrados, hombres	169
Parados registrados, mujeres	185

Gráfico comparativo Paro registrado en Marzo y Octubre por Rango de Edad y Sexo

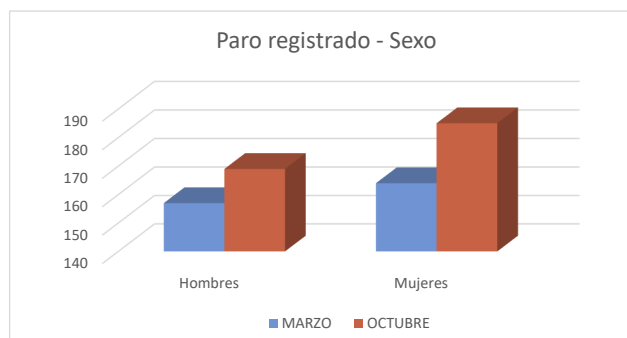
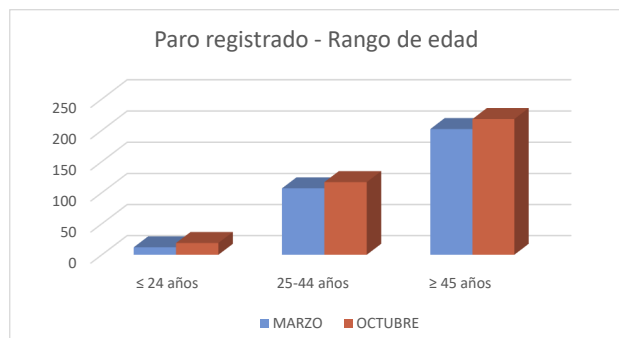

1c. Afiliados a la Seguridad Social por municipio de residencia del trabajador

Total Afiliados a la Seguridad Social, por ubicación **residencia** (1 enero 2020) **2.196**
 % sobre el total de la Comunidad de Madrid **0,07%**

Afiliados por intervalo de edad (1/1/2020)	N	%
● Afiliados a la Seguridad Social < 30 años	306	13,9%
● Afiliados a la Seguridad Social 30-49 años	1.124	51,2%
● Afiliados a la Seguridad Social ≥ 50 años	766	34,9%

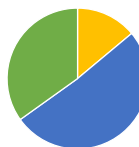

Afiliados por grupo cotización [régimen general] [1/1/2020]	N	%
● Ingenieros/licenciados afiliados a la Seguridad Social	227	10,3%
● Ingenieros técnicos, peritos y ayudantes titulados afiliados a la Seguridad Social	123	5,6%
● Jefes administrativos y de taller afiliados a la Seguridad Social	116	5,3%
● Ayudantes no titulados afiliados a la Seguridad Social	80	3,6%
● Oficiales administrativos afiliados a la Seguridad Social	228	10,4%
● Subalternos afiliados a la Seguridad Social	123	5,6%
● Auxiliares administrativos afiliados a la Seguridad Social	234	10,7%
● Oficiales de primera y segunda afiliados a la Seguridad Social	233	10,6%
● Oficiales de tercera y especialistas afiliados a la Seguridad Social	113	5,1%
● Peones afiliados a la Seguridad Social	156	7,1%
● Menores de dieciocho años afiliados a la Seguridad Social	2	0,1%
● Afiliados a la Seguridad Social sin grupo de cotización	561	25,5%

Afiliados por rama de actividad (municipio de residencia) (1/1/2020)	N	%
● Afiliados Seguridad Social, rama agricultura y ganadería	18	0,8%
● Afiliados Seguridad Social, rama minería, industria y energía	105	4,8%
● Afiliados Seguridad Social, rama de construcción	190	8,7%
● Afiliados Seguridad Social, rama de servicios de distribución y hostelería	701	31,9%
● Afiliados Seguridad Social, rama de servicios a empresas y financieros	536	24,4%
● Afiliados Seguridad Social, rama de otros servicios	646	29,4%

2. Mercado de trabajo: Tejido productivo de la zona/municipio (UNIDADES PRODUCTIVAS y OCUPADOS de esas Unidades productivas)

2a. Nº total de UNIDADES PRODUCTIVAS situadas en la zona/municipio

Unidades productivas [colectivo empresarial] [1 de enero 2020] **629**
 % sobre el total de la Comunidad de Madrid **0,1%**

2b. Nº de OCUPADOS en las unidades productivas situadas en la zona/municipio

Nº de ocupados [Colectivo empresarial] [1 de enero 2020] **1.151**
 % sobre el total de la Comunidad de Madrid **0,0%**

2c. Evolución del nº total de UNIDADES PRODUCTIVAS y de OCUPADOS situados en la zona/municipio

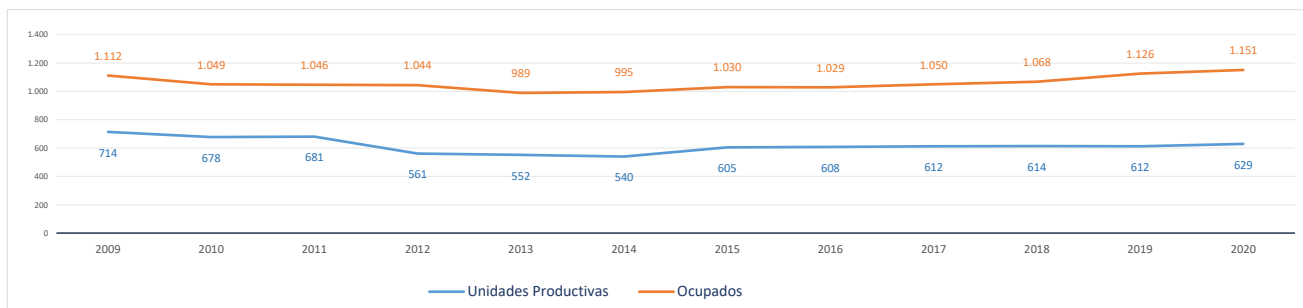

Evolución cronológica de las UNIDADES PRODUCTIVAS en el municipio, la zona y la Región

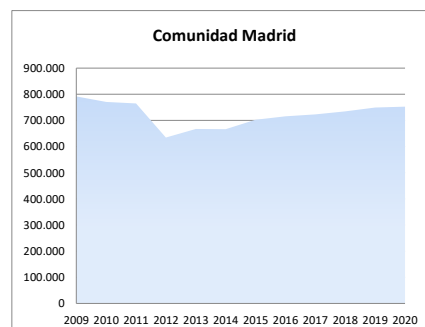
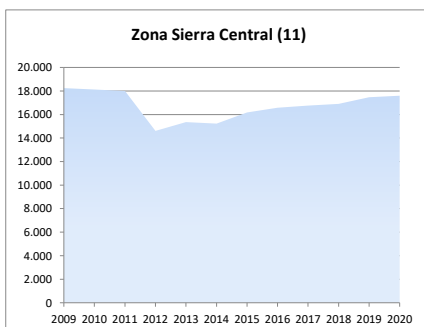
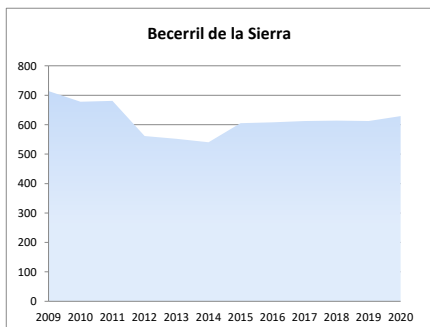

2d. Análisis por estrato de empleo

Evolución del nº de **UNIDADES PRODUCTIVAS** situadas en la zona/municipio, según estrato de empleo 2009-2020 [datos a 1 de enero de cada año]

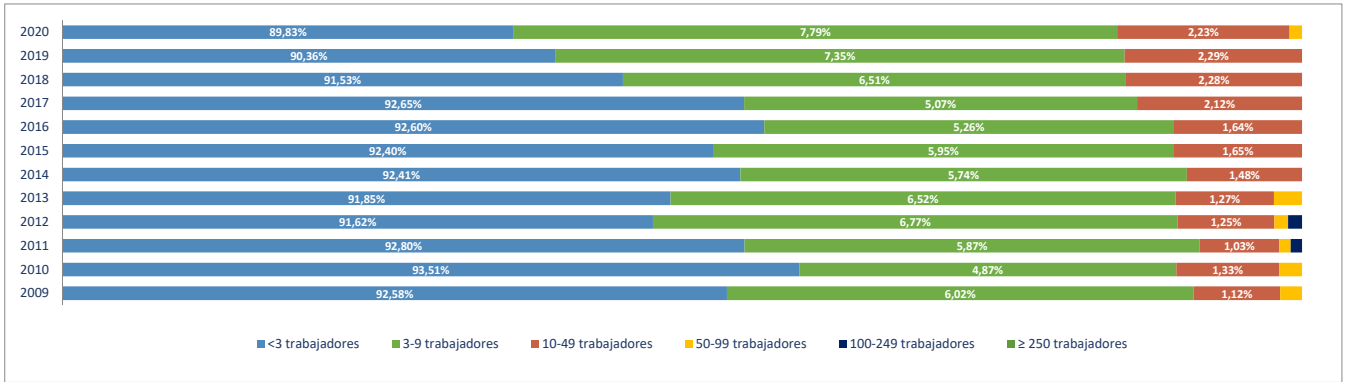

Evolución del nº de **OCUPADOS EN LAS UNIDADES PRODUCTIVAS** situadas en la zona/municipio, según estrato de empleo 2009-2020 [a 1 de enero de cada año]

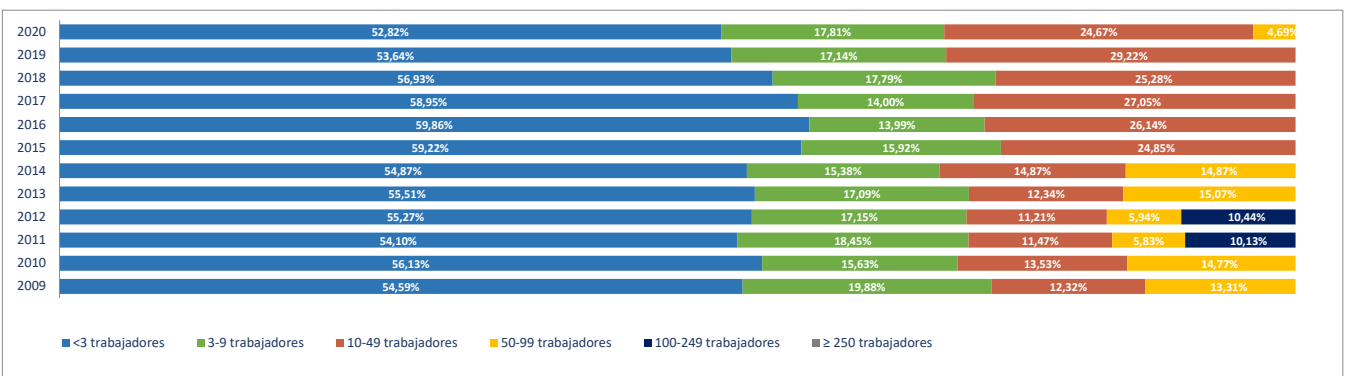

2e. Unidades productivas y ocupados por rama de actividad

Total Rama de actividad en 2020 [R-28 Colectivo empresarial]	Unidades product.	%	Ocupados	%
1ª Agricultura, ganadería, caza, selvicultura y pesca	9	1,43%	10	0,87%
2ª Minería, electricidad y agua	0	0,00%	0	0,00%
3ª Industria de la alimentación, bebidas y tabaco	1	0,16%	2	0,17%
4ª Industria textil, de la confección, cuero y calzado	1	0,16%	1	0,09%
5ª Metálicas básicas e intermedias	4	0,64%	4	0,35%
6ª Construcción de maquinaria y equipo mecánico	0	0,00%	0	0,00%
7ª Construcción de maquinaria y equipo eléctrico, electrónico y óptico	0	0,00%	0	0,00%
8ª Fabricación de material de transporte	0	0,00%	0	0,00%
9ª Industria del papel y artes gráficas	2	0,32%	2	0,17%
10ª Industria química, coquerías y refino de petróleo	0	0,00%	0	0,00%
11ª Fabricación de otros productos minerales no metálicos	0	0,00%	0	0,00%
12ª Industria de la madera, el caucho y otras industrias manufactureras	6	0,95%	6	0,52%
13ª Construcción	102	16,22%	164	14,25%
14ª Comercio mayorista e intermediarios del comercio (exc. vehículos)	24	3,82%	38	3,30%
15ª Comercio minorista y comercio y reparación de vehículos	84	13,35%	162	14,07%
16ª Hostelería	55	8,74%	145	12,60%
17ª Transporte y almacenamiento	29	4,61%	37	3,21%
18ª Información y comunicaciones	16	2,54%	17	1,48%
19ª Actividades Inmobiliarias	11	1,75%	13	1,13%
20ª Actividades profesionales, científicas y técnicas	66	10,49%	72	6,26%
21ª Actividades administrativas y servicios auxiliares	34	5,41%	64	5,56%
22ª Actividades financieras y de seguros	18	2,86%	47	4,08%
23ª Admón pública, defensa, seguridad social y organismos extraterritoriales	1	0,16%	22	1,91%
24ª Educación	22	3,50%	77	6,69%
25ª Actividades sanitarias y de servicios sociales	21	3,34%	112	9,73%
26ª Actividades artísticas, recreativas y de entretenimiento	19	3,02%	41	3,56%
27ª Reparación y otros servicios personales	27	4,29%	27	2,35%
28ª Actividades asociativas y de los hogares	77	12,24%	88	7,65%

Porcentaje de Unidades productivas y Ocupados por rama de actividad

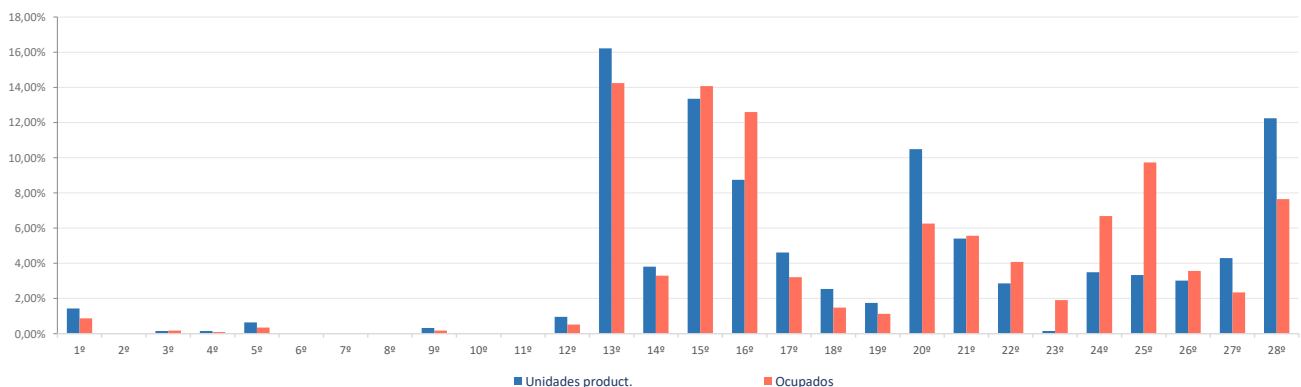

Ranking 20 actividades económicas con más UNIDADES PRODUCTIVAS [R-66 Colectivo empresarial] [1 enero 2020]

1º	Actividades de los hogares	73
2º	Comercio minorista (excepto vehículos)	70
3º	Actividades de construcción especializada	58
4º	Servicios de comidas y bebidas	50
5º	Construcción general	44
6º	Otras actividades administrativas	31
7º	Otras actividades profesionales	28
8º	Reparación y otros servicios personales	27
9º	Comercio mayorista e intermediarios del comercio (exc. vehículos)	24
10º	Educación	22
11º	Actividades sanitarias y de servicios sociales	21
12º	Actividades artísticas, recreativas y de entretenimiento	19
13º	Transporte terrestre de mercancías y por tubería	15
14º	Comercio y reparación de vehículos	14
15º	Actividades auxiliares a los servicios financieros y a los seguros	13
16º	Servicios, ensayos y análisis técnicos	13
17º	Actividades Inmobiliarias	11
18º	Actividades jurídicas y de contabilidad	11
19º	Transporte terrestre de viajeros	10
20º	Agricultura, ganadería, caza, selvicultura y pesca	9

Comparativa 20 actividades económicas con más UNIDADES PRODUCTIVAS en el municipio, la zona y la Región [R-66 Colectivo empresarial] [1 enero 2020]

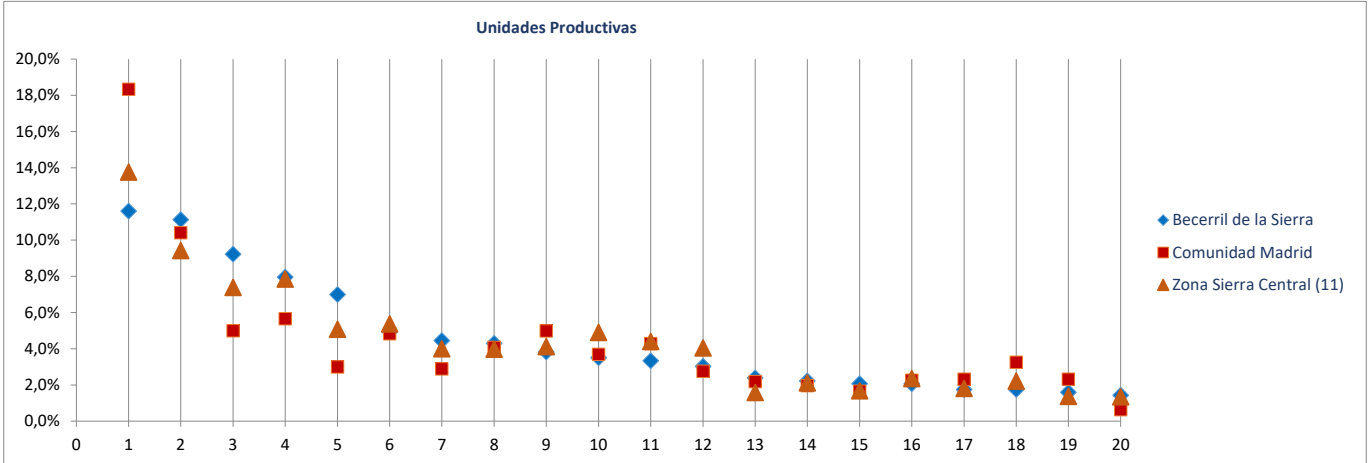

Ranking 20 actividades económicas con más OCUPADOS [R-66 Colectivo empresarial] [1 enero 2020]

1º	Comercio minorista (excepto vehículos)	146
2º	Servicios de comidas y bebidas	140
3º	Actividades sanitarias y de servicios sociales	112
4º	Construcción general	84
5º	Actividades de los hogares	82
6º	Actividades de construcción especializada	80
7º	Educación	77
8º	Otras actividades administrativas	61
9º	Actividades artísticas, recreativas y de entretenimiento	41
10º	Comercio mayorista e intermediarios del comercio (exc. vehículos)	38
11º	Intermediación financiera excepto seguros y fondos de pensiones	32
12º	Otras actividades profesionales	29
13º	Reparación y otros servicios personales	27
14º	Admón pública, defensa, seguridad social y organismos extraterritoriales	22
15º	Transporte terrestre de mercancías y por tubería	18
16º	Comercio y reparación de vehículos	16
17º	Actividades auxiliares a los servicios financieros y a los seguros	15
18º	Servicios, ensayos y análisis técnicos	14
19º	Actividades Inmobiliarias	13
20º	Transporte terrestre de viajeros	12

Comparativa 20 actividades económicas con más OCUPADOS en el municipio, la zona y la Región [R66 - Colectivo empresarial] [1 enero 2020]

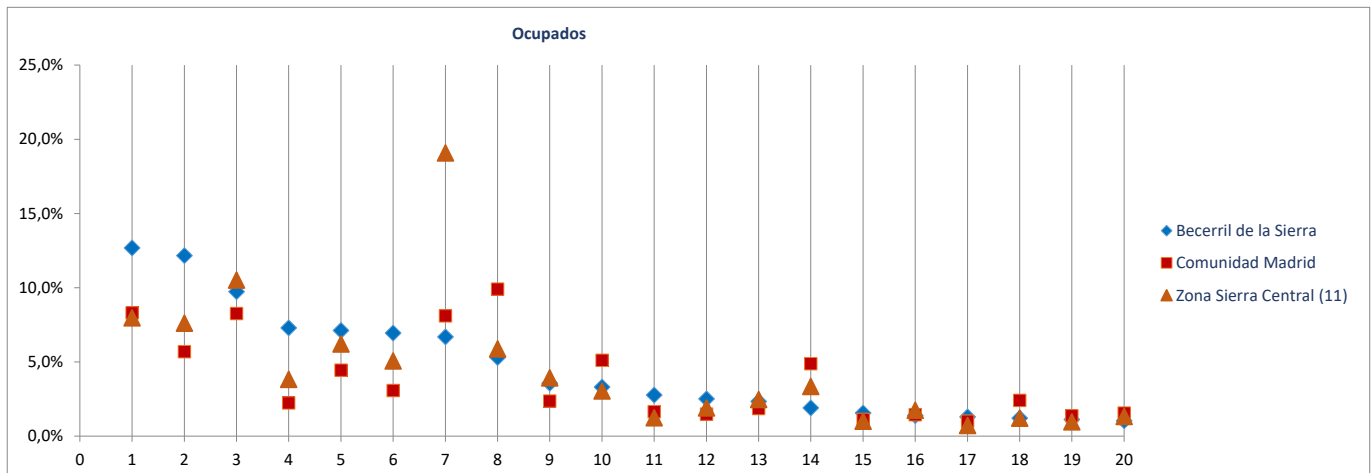

Radiografía de las zonas NUTS4 madrileñas

BLOQUE 1. Datos geográficos y demográficos

Zona Sierra Central (11)

Alpedrete, Becerril de la Sierra, El Boalo, Cercedilla, Colmenarejo, Collado Mediano, El Escorial, Guadarrama, Manzanares el Real, Miraflores de la Sierra, Los Molinos, Morlàzarzal, Navacerrada, San Lorenzo de El Escorial, Soto del Real, Valdemorillo, Villanueva del Pardillo



Boalo (El)

Superficie (Km ²)	39,5
Densidad de población (1 enero 2019) [habitantes/km2]	187

Evolución 2007-2019 de la población empadronada [personas] [datos a 1 de enero de cada año]

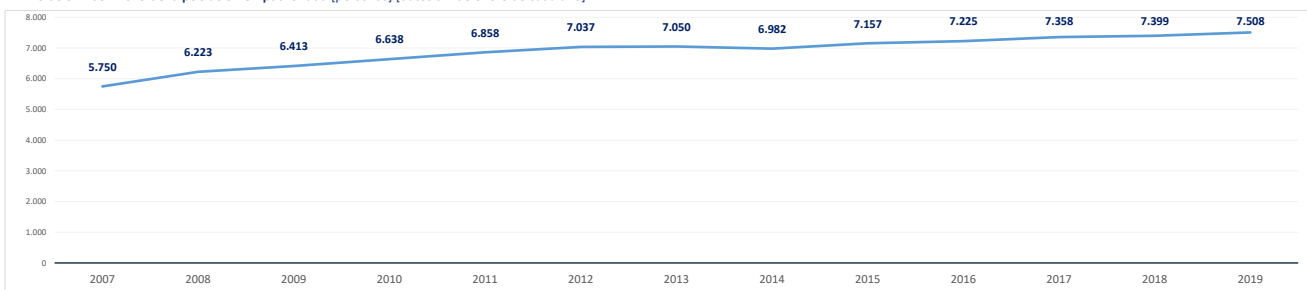

Población empadronada (1 enero 2019) [personas]	7.508
Edad media de la población (2019) [años]	38,6

Población 16-30 años (1 enero 2019) [personas]	950
[% respecto del total de la población]	12,7%
Población extranjera (1 enero 2019) [personas]	761
[% respecto del total de la población]	10,1%

Grado de juventud de la población (población ≤ 15 años) (1 enero 2019) [%]	20,6%	Nut: 17,5%	CM: 15,3%
Grado de envejecimiento de la población (población ≥ 65 años) (1 enero 2019) [%]	11,8%	Nut: 14,4%	CM: 17,7%
Proporción de dependencia (1 enero 2019) [ratio:(poblac ≤15 años+≥65 años)/(poblac 16-64 años)]	0,48	Nut: 0,47	CM: 0,49
Proporción de reemplazamiento (1 enero 2019) [ratio: (población 16-40 años) / (población 41-65 años)]	0,59	Nut: 0,67	CM: 0,81

Crecimiento de la población empadronada [%] [enero 2018-enero 2019]	1,5%
Crecimiento vegetativo (2018) [número] [nacimientos - defunciones] [enero 2018-enero 2019]	20
Emigraciones al resto de Comunidades Autónomas (2019) [número de bajas en el Padrón en la CM]	59
Saldo migratorio (2019) [número: inmigración - emigración.]	133

Evolución 2007-2019 de la edad media de la población [años] [datos a 1 de enero de cada año]

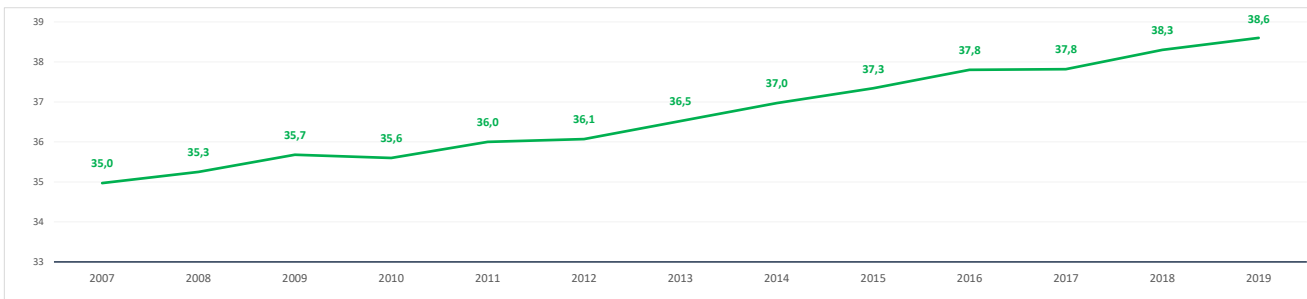

Evolución 2009-2019 de la población ≤ 15 años y ≥ 65 años [%] [datos a 1 de enero de cada año]

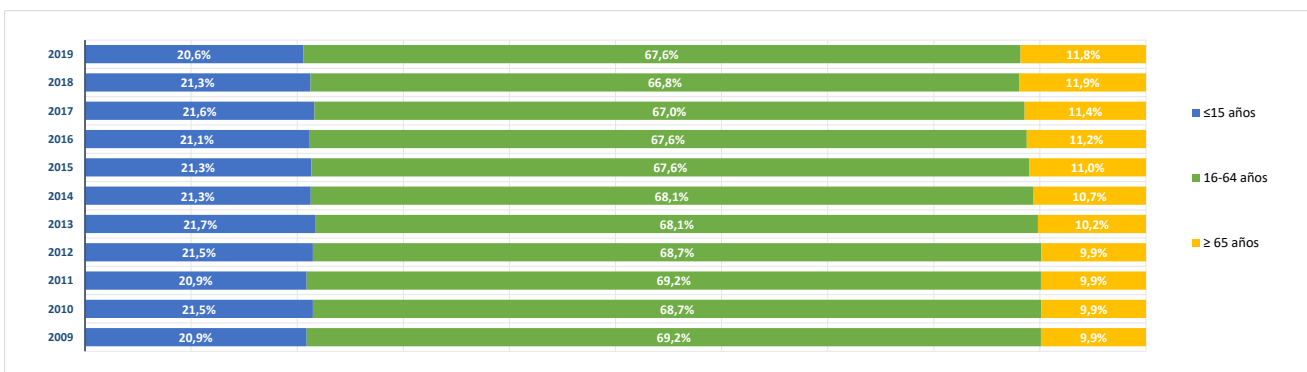

BLOQUE 2. Mercado de trabajo y tejido productivo

Zona Sierra Central (11)

Alpedrete, Becerril de la Sierra, El Boalo, Cercedilla, Colmenarejo, Collado Mediano, El Escorial, Guadarrama, Manzanares el Real, Miraflores de la Sierra, Los Molinos, Moratalzarzal, Navacerrada, San Lorenzo de El Escorial, Soto del Real, Valdemorillo, Villanueva del Pardillo



Boalo (El)

1. Mercado de trabajo: datos sobre trabajadores RESIDENTES en la zona/municipio

1a. Población de 16 a 64 años

Población de 16-64 años [potencialmente activa] [Padrón municipal] [1 de enero 2019] **4.972**

% sobre el total de la Comunidad de Madrid **0,1%**

Evolución de la población de 16-64 años [en la zona o municipio de residencia]

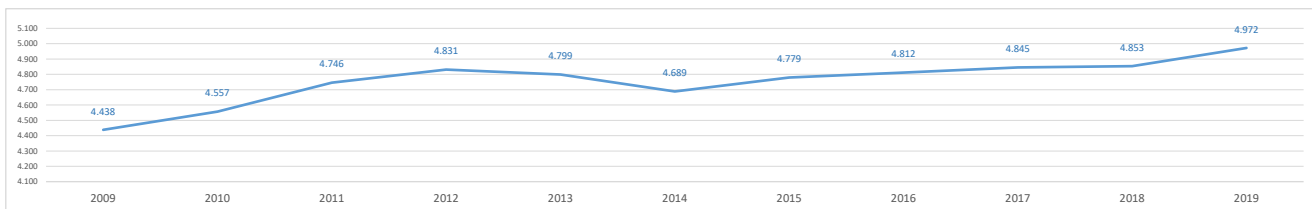

1b. Paro registrado

Evolución del número de parados registrados (en la zona o municipio de residencia)

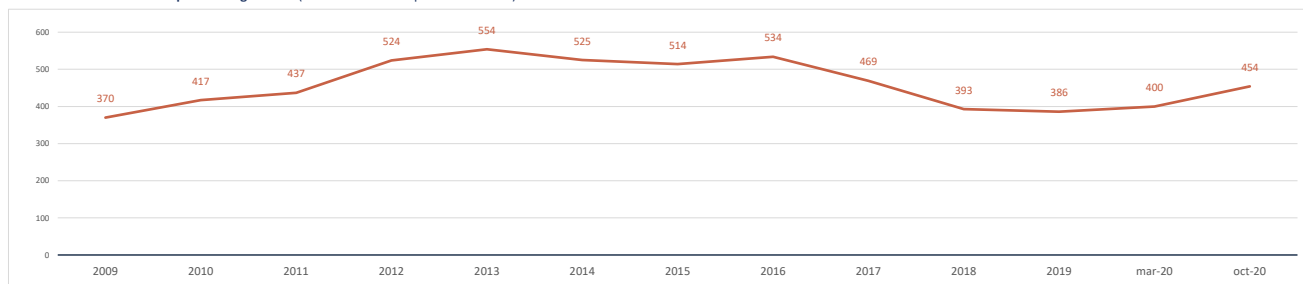

Impacto de la pandemia COVID-19 sobre el paro registrado (periodo marzo-octubre 2020)

Parados registrados (31 marzo 2020) [zona/municipio de residencia] **400**

Parados registrados, edad ≤ 24 años	22
Parados registrados, edad 25-44 años	173
Parados registrados, edad ≥ 45 años	205
Parados registrados, hombres	158
Parados registrados, mujeres	242

Parados registrados (31 octubre 2020) [zona/municipio de residencia] **454**

Parados registrados, edad ≤ 24 años	33
Parados registrados, edad 25-44 años	183
Parados registrados, edad ≥ 45 años	238
Parados registrados, hombres	190
Parados registrados, mujeres	264

Gráfico comparativo Paro registrado en Marzo y Octubre por Rango de Edad y Sexo

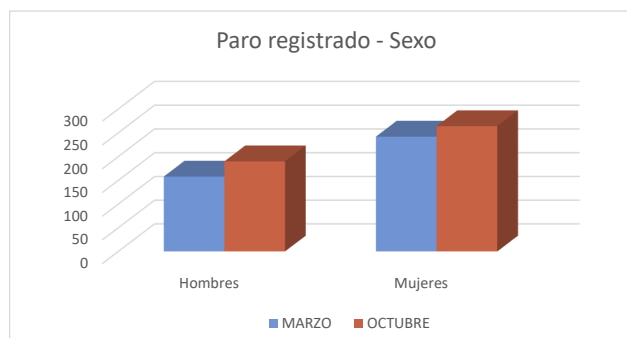
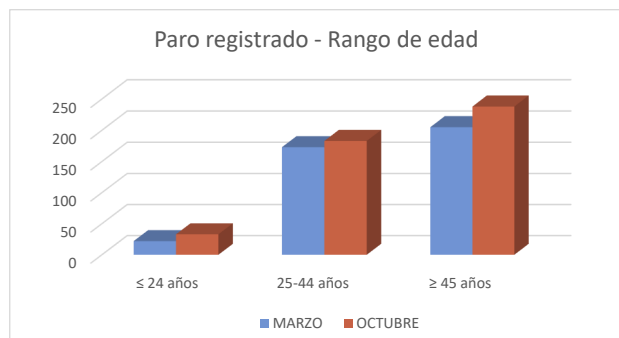

1c. Afiliados a la Seguridad Social por municipio de residencia del trabajador

Total Afiliados a la Seguridad Social, por ubicación residencia (1 enero 2020)
% sobre el total de la Comunidad de Madrid

3.033
0,09%

Afiliados por intervalo de edad (1/1/2020)

	N	%
● Afiliados a la Seguridad Social < 30 años	319	10,5%
● Afiliados a la Seguridad Social 30-49 años	1.696	55,9%
● Afiliados a la Seguridad Social ≥ 50 años	1.018	33,6%



Afiliados por grupo cotización [régimen general] [1/1/2020]

	N	%
● Ingenieros/licenciados afiliados a la Seguridad Social	334	11,0%
● Ingenieros técnicos, peritos y ayudantes titulados afiliados a la Seguridad Social	175	5,8%
● Jefes administrativos y de taller afiliados a la Seguridad Social	174	5,7%
● Ayudantes no titulados afiliados a la Seguridad Social	121	4,0%
● Oficiales administrativos afiliados a la Seguridad Social	330	10,9%
● Subalternos afiliados a la Seguridad Social	144	4,7%
● Auxiliares administrativos afiliados a la Seguridad Social	353	11,6%
● Oficiales de primera y segunda afiliados a la Seguridad Social	294	9,7%
● Oficiales de tercera y especialistas afiliados a la Seguridad Social	136	4,5%
● Peones afiliados a la Seguridad Social	222	7,3%
● Menores de dieciocho años afiliados a la Seguridad Social	1	0,0%
● Afiliados a la Seguridad Social sin grupo de cotización	749	24,7%

Afiliados por rama de actividad (municipio de residencia) (1/1/2020)

	N	%
● Afiliados Seguridad Social, rama agricultura y ganadería	27	0,9%
● Afiliados Seguridad Social, rama minería, industria y energía	184	6,1%
● Afiliados Seguridad Social, rama de construcción	257	8,5%
● Afiliados Seguridad Social, rama de servicios de distribución y hostelería	802	26,4%
● Afiliados Seguridad Social, rama de servicios a empresas y financieros	772	25,5%
● Afiliados Seguridad Social, rama de otros servicios	991	32,7%

2. Mercado de trabajo: Tejido productivo de la zona/municipio (UNIDADES PRODUCTIVAS y OCUPADOS de esas Unidades productivas)

2a. Nº total de UNIDADES PRODUCTIVAS situadas en la zona/municipio

Unidades productivas [colectivo empresarial] [1 de enero 2020]
% sobre el total de la Comunidad de Madrid

767
0,1%

2b. Nº de OCUPADOS en las unidades productivas situadas en la zona/municipio

Nº de ocupados [Colectivo empresarial] [1 de enero 2020]
% sobre el total de la Comunidad de Madrid

1.619
0,0%

2c. Evolución del nº total de UNIDADES PRODUCTIVAS y de OCUPADOS situados en la zona/municipio

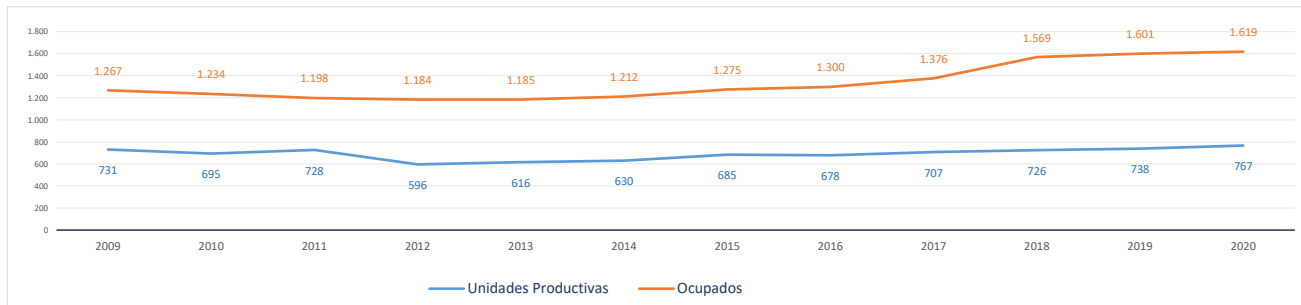

Evolución cronológica de las UNIDADES PRODUCTIVAS en el municipio, la zona y la Región

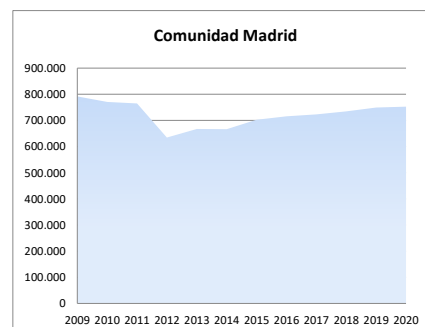
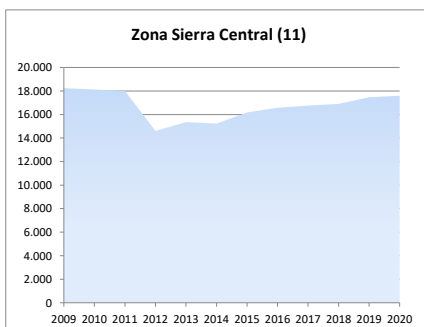
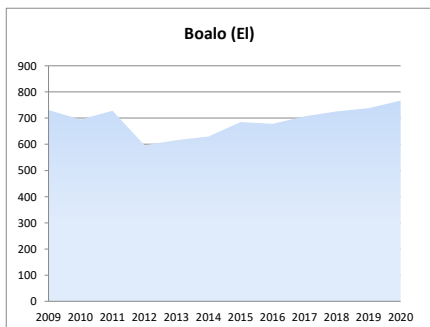

2d. Análisis por estrato de empleo

Evolución del nº de **UNIDADES PRODUCTIVAS** situadas en la zona/municipio, según estrato de empleo 2009-2020 [datos a 1 de enero de cada año]

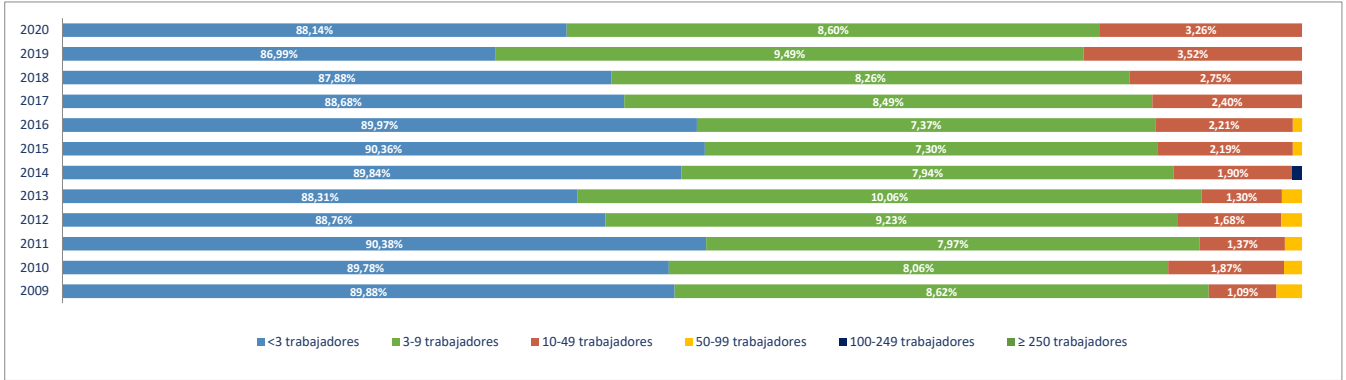

Evolución del nº de **OCUPADOS EN LAS UNIDADES PRODUCTIVAS** situadas en la zona/municipio, según estrato de empleo 2009-2020 [a 1 de enero de cada año]

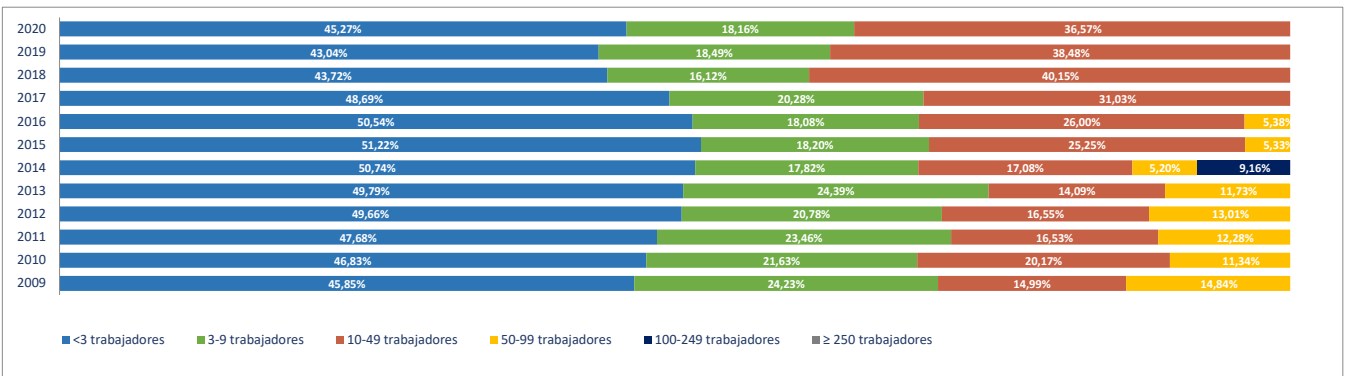

2e. Unidades productivas y ocupados por rama de actividad

Total Rama de actividad en 2020 [R-28 Colectivo empresarial]	Unidades product.	%	Ocupados	%
1ª Agricultura, ganadería, caza, selvicultura y pesca	24	3,13%	31	1,91%
2ª Minería, electricidad y agua	1	0,13%	1	0,06%
3ª Industria de la alimentación, bebidas y tabaco	5	0,65%	6	0,37%
4ª Industria textil, de la confección, cuero y calzado	0	0,00%	0	0,00%
5ª Metálicas básicas e intermedias	6	0,78%	8	0,49%
6ª Construcción de maquinaria y equipo mecánico	2	0,26%	2	0,12%
7ª Construcción de maquinaria y equipo eléctrico, electrónico y óptico	1	0,13%	4	0,25%
8ª Fabricación de material de transporte	0	0,00%	0	0,00%
9ª Industria del papel y artes gráficas	0	0,00%	0	0,00%
10ª Industria química, coquerías y refino de petróleo	0	0,00%	0	0,00%
11ª Fabricación de otros productos minerales no metálicos	16	2,09%	60	3,71%
12ª Industria de la madera, el caucho y otras industrias manufactureras	4	0,52%	10	0,62%
13ª Construcción	122	15,91%	224	13,84%
14ª Comercio mayorista e intermediarios del comercio (exc. vehículos)	39	5,08%	71	4,39%
15ª Comercio minorista y comercio y reparación de vehículos	72	9,39%	103	6,36%
16ª Hostelería	61	7,95%	144	8,89%
17ª Transporte y almacenamiento	28	3,65%	51	3,15%
18ª Información y comunicaciones	16	2,09%	20	1,24%
19ª Actividades Inmobiliarias	4	0,52%	4	0,25%
20ª Actividades profesionales, científicas y técnicas	88	11,47%	116	7,16%
21ª Actividades administrativas y servicios auxiliares	31	4,04%	40	2,47%
22ª Actividades financieras y de seguros	13	1,69%	18	1,11%
23ª Admón pública, defensa, seguridad social y organismos extraterritoriales	2	0,26%	68	4,20%
24ª Educación	56	7,30%	311	19,21%
25ª Actividades sanitarias y de servicios sociales	26	3,39%	109	6,73%
26ª Actividades artísticas, recreativas y de entretenimiento	34	4,43%	85	5,25%
27ª Reparación y otros servicios personales	21	2,74%	27	1,67%
28ª Actividades asociativas y de los hogares	95	12,39%	106	6,55%

Porcentaje de Unidades productivas y Ocupados por rama de actividad

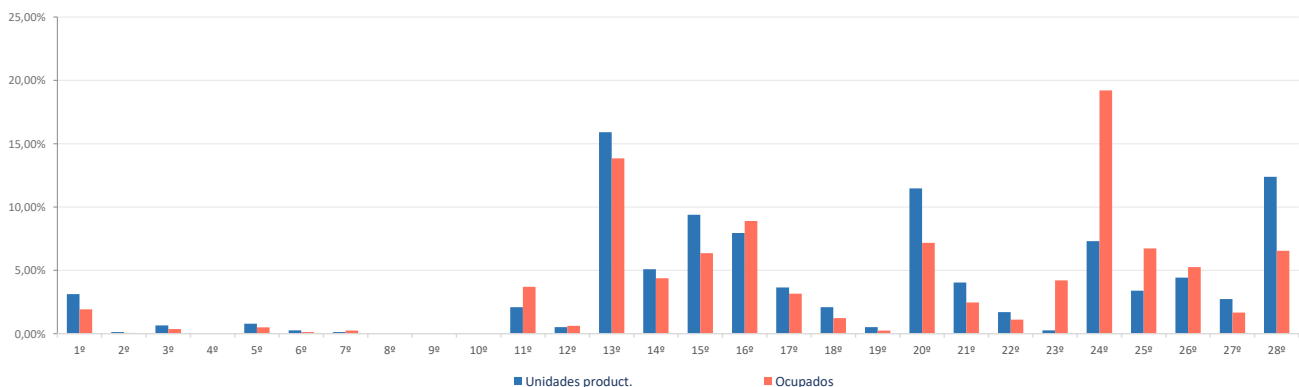

Ranking 20 actividades económicas con más UNIDADES PRODUCTIVAS [R-66 Colectivo empresarial] [1 enero 2020]

1º	Actividades de los hogares	91
2º	Actividades de construcción especializada	79
3º	Comercio minorista (excepto vehículos)	61
4º	Servicios de comidas y bebidas	59
5º	Educación	56
6º	Otras actividades profesionales	45
7º	Construcción general	43
8º	Comercio mayorista e intermediarios del comercio (exc. vehículos)	39
9º	Actividades artísticas, recreativas y de entretenimiento	34
10º	Otras actividades administrativas	28
11º	Actividades sanitarias y de servicios sociales	26
12º	Agricultura, ganadería, caza, selvicultura y pesca	24
13º	Reparación y otros servicios personales	21
14º	Transporte terrestre de mercancías y por tubería	17
15º	Publicidad y estudios de mercado	16
16º	Fabricación de vidrio y productos de otras industrias no metálicas	15
17º	Servicios, ensayos y análisis técnicos	12
18º	Actividades auxiliares a los servicios financieros y a los seguros	11
19º	Comercio y reparación de vehículos	11
20º	Programación y consultoría informática	9

Comparativa 20 actividades económicas con más UNIDADES PRODUCTIVAS en el municipio, la zona y la Región [R-66 Colectivo empresarial] [1 enero 2020]

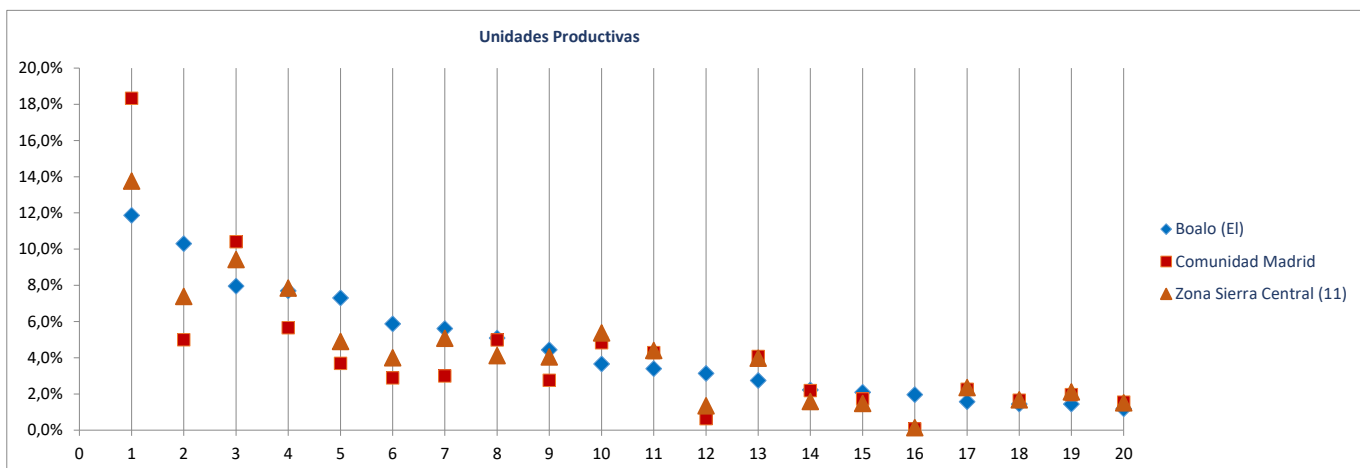

Ranking 20 actividades económicas con más OCUPADOS [R-66 Colectivo empresarial] [1 enero 2020]

1º	Educación	311
2º	Actividades de construcción especializada	162
3º	Servicios de comidas y bebidas	142
4º	Actividades sanitarias y de servicios sociales	109
5º	Actividades de los hogares	101
6º	Comercio minorista (excepto vehículos)	92
7º	Actividades artísticas, recreativas y de entretenimiento	85
8º	Comercio mayorista e intermediarios del comercio (exc. vehículos)	71
9º	Admón pública, defensa, seguridad social y organismos extraterritoriales	68
10º	Construcción general	62
11º	Otras actividades profesionales	48
12º	Fabricación de vidrio y productos de otras industrias no metálicas	45
13º	Otras actividades administrativas	37
14º	Agricultura, ganadería, caza, selvicultura y pesca	31
15º	Transporte terrestre de mercancías y por tubería	31
16º	Reparación y otros servicios personales	27
17º	Servicios, ensayos y análisis técnicos	25
18º	Publicidad y estudios de mercado	19
19º	Transporte terrestre de viajeros	16
20º	Fabricación de cemento, cal, yeso y sus derivados	15

Comparativa 20 actividades económicas con más OCUPADOS en el municipio, la zona y la Región [R66 - Colectivo empresarial] [1 enero 2020]

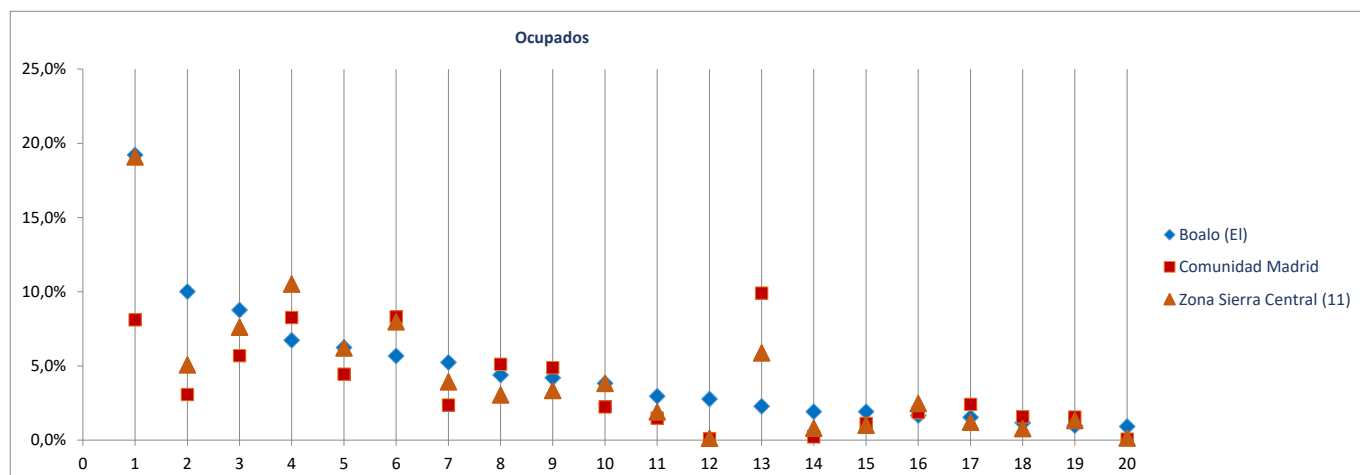

Radiografía de las zonas NUTS4 madrileñas

BLOQUE 1. Datos geográficos y demográficos

Zona Sierra Central (11)

Alpedrete, Becerril de la Sierra, El Boalo, Cercedilla, Colmenarejo, Collado Mediano, El Escorial, Guadarrama, Manzanares el Real, Miraflores de la Sierra, Los Molinos, Morlalzarzal, Navacerrada, San Lorenzo de El Escorial, Soto del Real, Valdemorillo, Villanueva del Pardillo



Cercedilla

Superficie (Km ²)	35,8
Densidad de población (1 enero 2019) [habitantes/km2]	196

Evolución 2007-2019 de la población empadronada [personas] [datos a 1 de enero de cada año]

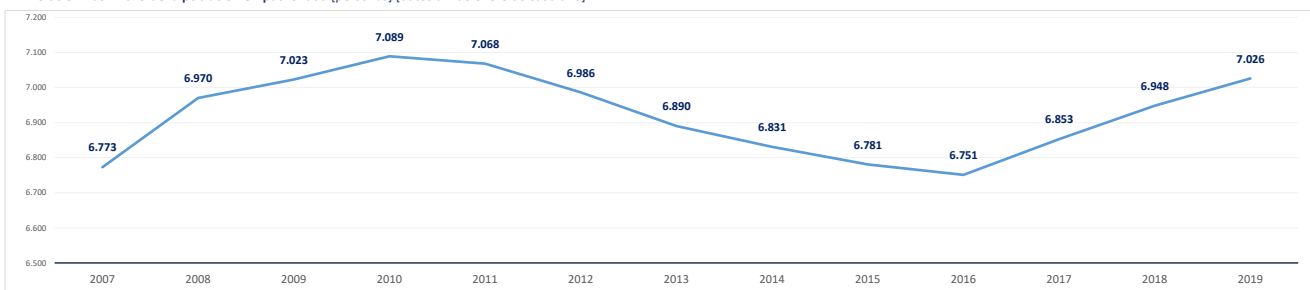

Población empadronada (1 enero 2019) [personas]	7.026
Edad media de la población (2019) [años]	42,6

Población 16-30 años (1 enero 2019) [personas]	1.168
[% respecto del total de la población]	16,6%
Población extranjera (1 enero 2019) [personas]	883
[% respecto del total de la población]	12,6%

Grado de juventud de la población (población ≤ 15 años) (1 enero 2019) [%]	14,2%	Nut: 17,5%	CM: 15,3%
Grado de envejecimiento de la población (población ≥ 65 años) (1 enero 2019) [%]	17,2%	Nut: 14,4%	CM: 17,7%
Proporción de dependencia (1 enero 2019) [ratio:(poblac ≤15 años+≥65 años)/(poblac 16-64 años)]	0,46	Nut: 0,47	CM: 0,49
Proporción de reemplazamiento (1 enero 2019) [ratio: (población 16-40 años) / (población 41-65 años)]	0,72	Nut: 0,67	CM: 0,81

Crecimiento de la población empadronada [%] [enero 2018-enero 2019]	1,1%
Crecimiento vegetativo (2018) [número] [nacimientos - defunciones] [enero 2018-enero 2019]	-24
Emigraciones al resto de Comunidades Autónomas (2019) [número de bajas en el Padrón en la CM]	72
Saldo migratorio (2019) [número: inmigración - emigración.]	147

Evolución 2007-2019 de la edad media de la población [años] [datos a 1 de enero de cada año]

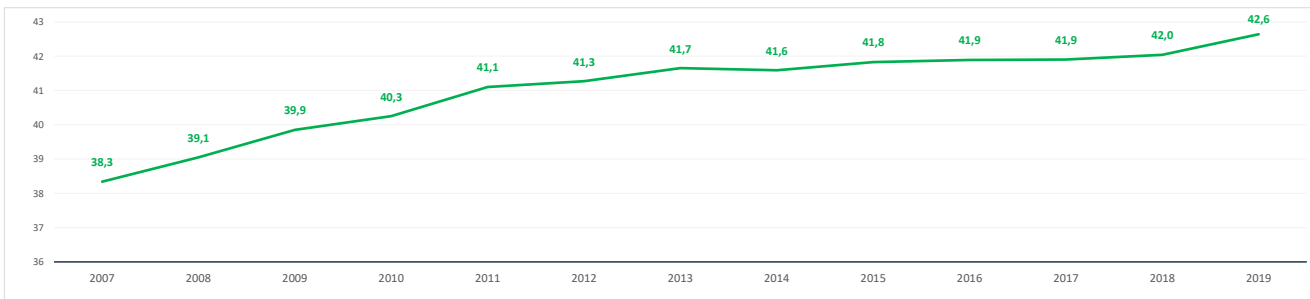

Evolución 2009-2019 de la población ≤ 15 años y ≥ 65 años [%] [datos a 1 de enero de cada año]

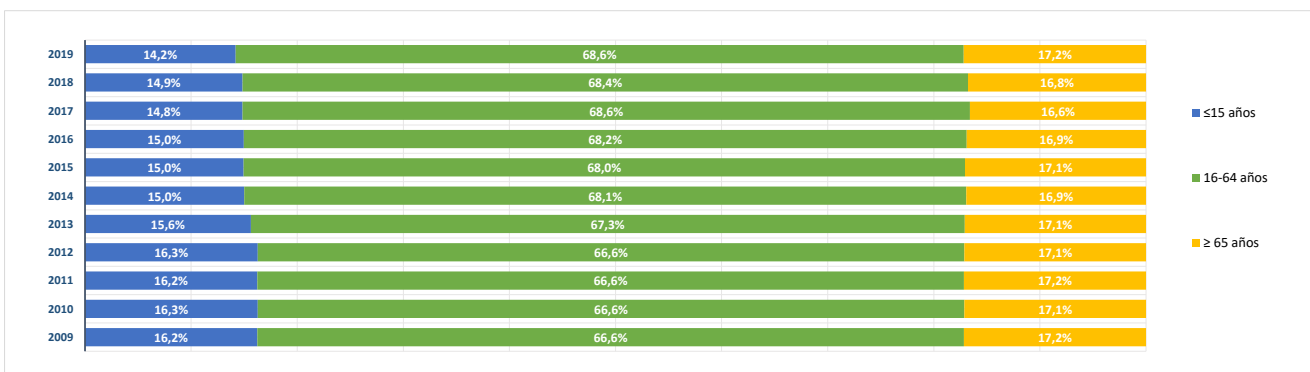

BLOQUE 2. Mercado de trabajo y tejido productivo

Zona Sierra Central (11)

Alpedrete, Becerril de la Sierra, El Boalo, Cercedilla, Colmenarejo, Collado Mediano, El Escorial, Guadarrama, Manzanares el Real, Miraflores de la Sierra, Los Molinos, Moratalzarzal, Navacerrada, San Lorenzo de El Escorial, Soto del Real, Valdemorillo, Villanueva del Pardillo



Cercedilla

1. Mercado de trabajo: datos sobre trabajadores RESIDENTES en la zona/municipio

1a. Población de 16 a 64 años

Población de 16-64 años [potencialmente activa] [Padrón municipal] [1 de enero 2019] **4.757**
 % sobre el total de la Comunidad de Madrid **0,1%**

Evolución de la población de 16-64 años [en la zona o municipio de residencia]

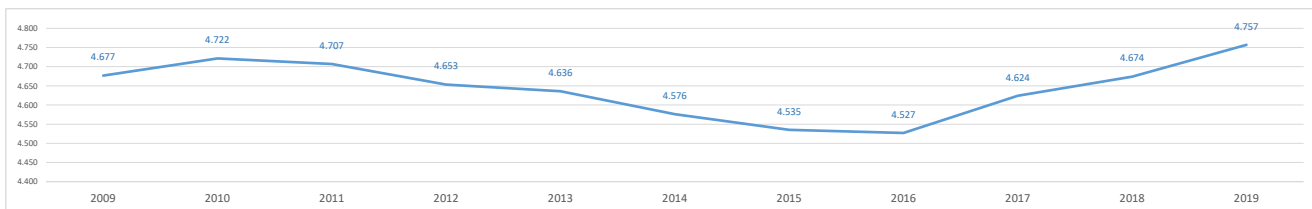

1b. Paro registrado

Evolución del número de parados registrados (en la zona o municipio de residencia)

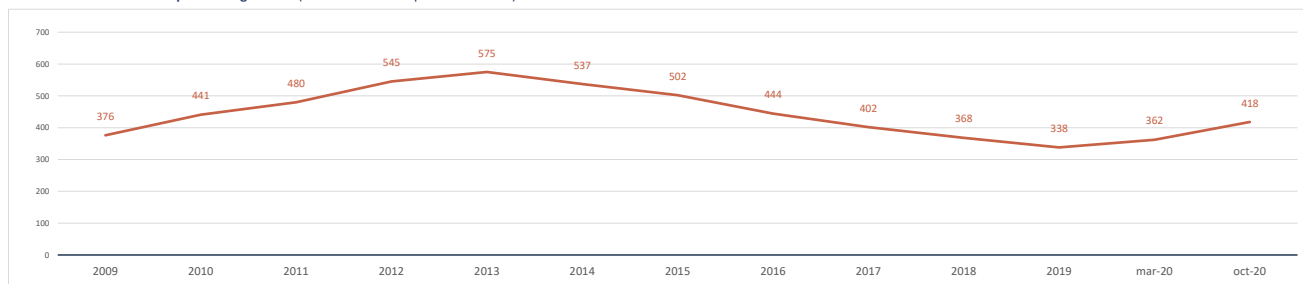

Impacto de la pandemia COVID-19 sobre el paro registrado (periodo marzo-octubre 2020)

Parados registrados (31 marzo 2020) [zona/municipio de residencia] **362**

Parados registrados, edad ≤ 24 años	20
Parados registrados, edad 25-44 años	160
Parados registrados, edad ≥ 45 años	182

Parados registrados, hombres	168
Parados registrados, mujeres	194

Parados registrados (31 octubre 2020) [zona/municipio de residencia] **418**

Parados registrados, edad ≤ 24 años	29
Parados registrados, edad 25-44 años	189
Parados registrados, edad ≥ 45 años	200

Parados registrados, hombres	194
Parados registrados, mujeres	224

Gráfico comparativo Paro registrado en Marzo y Octubre por Rango de Edad y Sexo

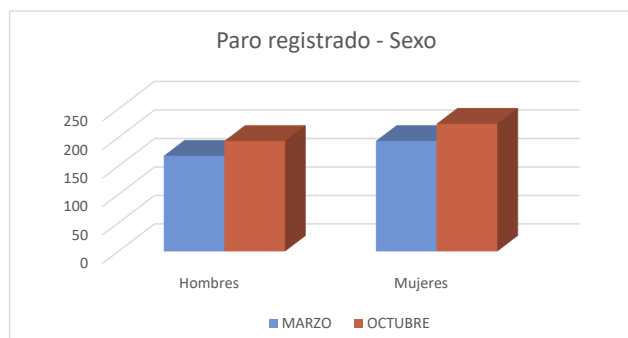
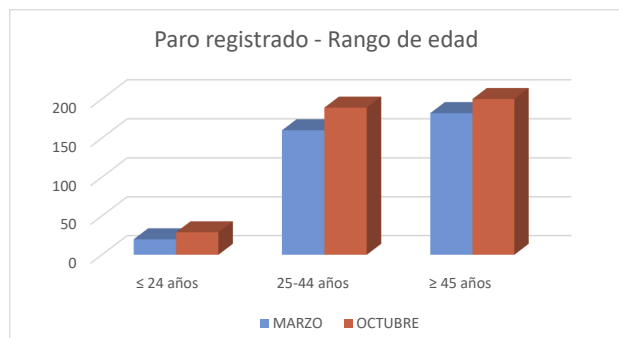

1c. Afiliados a la Seguridad Social por municipio de residencia del trabajador

Total Afiliados a la Seguridad Social, por ubicación **residencia** (1 enero 2020) **2.835**
 % sobre el total de la Comunidad de Madrid **0,09%**

Afiliados por intervalo de edad (1/1/2020)	N	%
● Afiliados a la Seguridad Social < 30 años	360	12,7%
● Afiliados a la Seguridad Social 30-49 años	1.377	48,6%
● Afiliados a la Seguridad Social ≥ 50 años	1.098	38,7%



Afiliados por grupo cotización [régimen general] [1/1/2020]	N	%
● Ingenieros/licenciados afiliados a la Seguridad Social	217	7,7%
● Ingenieros técnicos, peritos y ayudantes titulados afiliados a la Seguridad Social	186	6,6%
● Jefes administrativos y de taller afiliados a la Seguridad Social	131	4,6%
● Ayudantes no titulados afiliados a la Seguridad Social	93	3,3%
● Oficiales administrativos afiliados a la Seguridad Social	224	7,9%
● Subalternos afiliados a la Seguridad Social	192	6,8%
● Auxiliares administrativos afiliados a la Seguridad Social	375	13,2%
● Oficiales de primera y segunda afiliados a la Seguridad Social	298	10,5%
● Oficiales de tercera y especialistas afiliados a la Seguridad Social	221	7,8%
● Peones afiliados a la Seguridad Social	291	10,3%
● Menores de dieciocho años afiliados a la Seguridad Social	1	0,0%
● Afiliados a la Seguridad Social sin grupo de cotización	606	21,4%

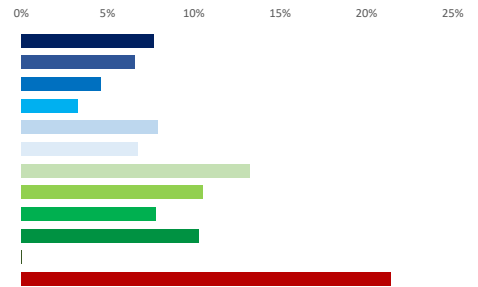

Afiliados por rama de actividad (municipio de residencia) (1/1/2020)	N	%
● Afiliados Seguridad Social, rama agricultura y ganadería	24	0,8%
● Afiliados Seguridad Social, rama minería, industria y energía	82	2,9%
● Afiliados Seguridad Social, rama de construcción	217	7,7%
● Afiliados Seguridad Social, rama de servicios de distribución y hostelería	728	25,7%
● Afiliados Seguridad Social, rama de servicios a empresas y financieros	583	20,6%
● Afiliados Seguridad Social, rama de otros servicios	1.201	42,4%

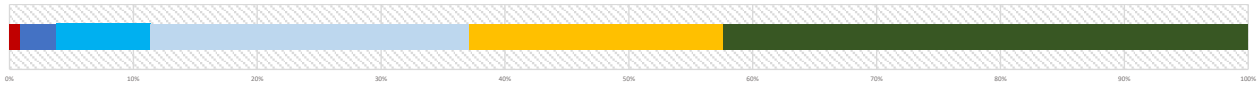

2. Mercado de trabajo: Tejido productivo de la zona/municipio (UNIDADES PRODUCTIVAS y OCUPADOS de esas Unidades productivas)

2a. Nº total de UNIDADES PRODUCTIVAS situadas en la zona/municipio

Unidades productivas [colectivo empresarial] [1 de enero 2020] **745**
 % sobre el total de la Comunidad de Madrid **0,1%**

2b. Nº de OCUPADOS en las unidades productivas situadas en la zona/municipio

Nº de ocupados [Colectivo empresarial] [1 de enero 2020] **2.141**
 % sobre el total de la Comunidad de Madrid **0,1%**

2c. Evolución del nº total de UNIDADES PRODUCTIVAS y de OCUPADOS situados en la zona/municipio

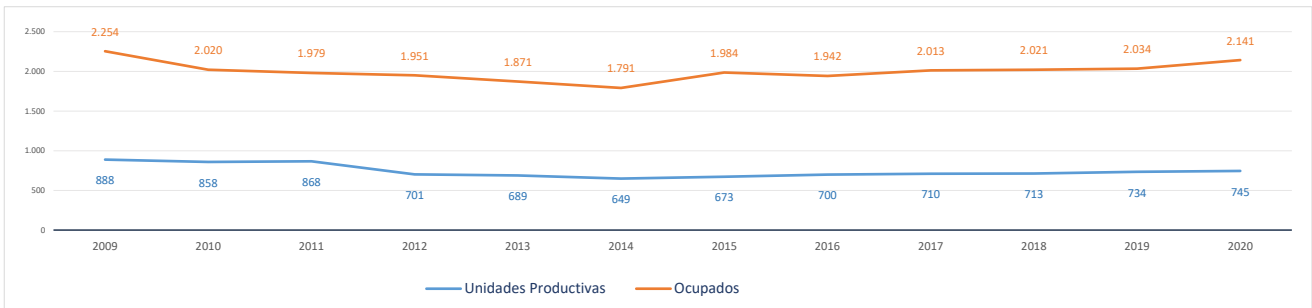

Evolución cronológica de las UNIDADES PRODUCTIVAS en el municipio, la zona y la Región

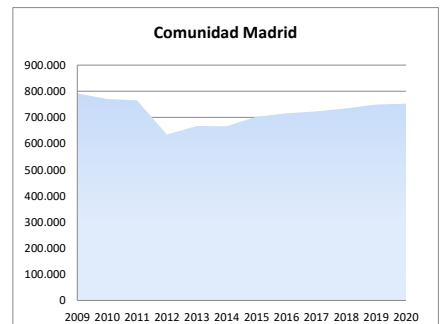
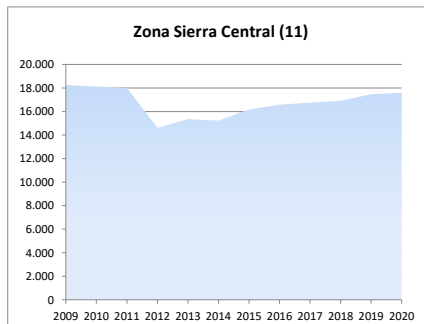
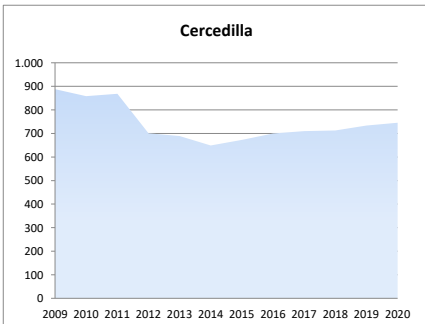

2d. Análisis por estrato de empleo

Evolución del nº de **UNIDADES PRODUCTIVAS** situadas en la zona/municipio, según estrato de empleo 2009-2020 [datos a 1 de enero de cada año]

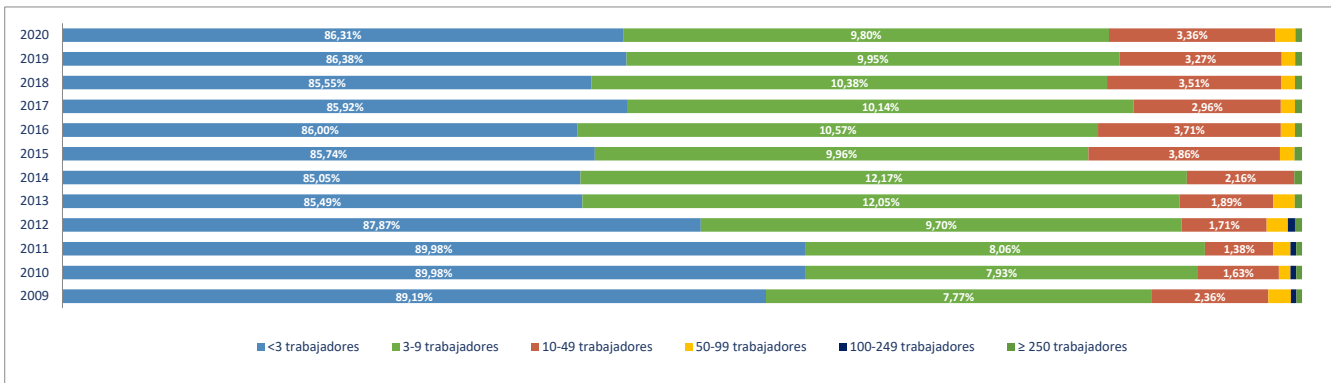

Evolución del nº de **OCUPADOS EN LAS UNIDADES PRODUCTIVAS** situadas en la zona/municipio, según estrato de empleo 2009-2020 [a 1 de enero de cada año]

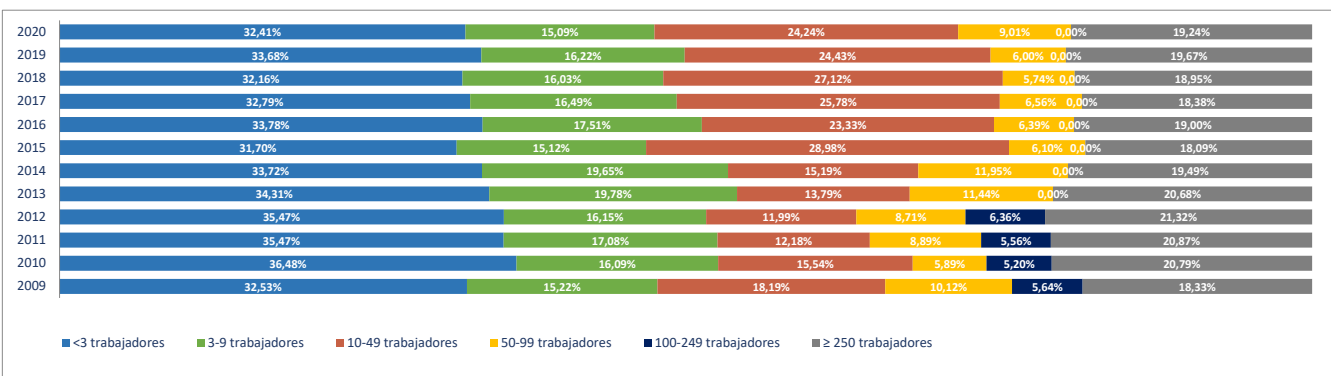

2e. Unidades productivas y ocupados por rama de actividad

Total Rama de actividad en 2020 [R-28 Colectivo empresarial]	Unidades product.	%	Ocupados	%
1ª Agricultura, ganadería, caza, selvicultura y pesca	8	1,07%	10	0,47%
2ª Minería, electricidad y agua	0	0,00%	0	0,00%
3ª Industria de la alimentación, bebidas y tabaco	8	1,07%	8	0,37%
4ª Industria textil, de la confección, cuero y calzado	0	0,00%	0	0,00%
5ª Metálicas básicas e intermedias	5	0,67%	7	0,33%
6ª Construcción de maquinaria y equipo mecánico	0	0,00%	0	0,00%
7ª Construcción de maquinaria y equipo eléctrico, electrónico y óptico	0	0,00%	0	0,00%
8ª Fabricación de material de transporte	1	0,13%	1	0,05%
9ª Industria del papel y artes gráficas	3	0,40%	3	0,14%
10ª Industria química, coquerías y refino de petróleo	0	0,00%	0	0,00%
11ª Fabricación de otros productos minerales no metálicos	0	0,00%	0	0,00%
12ª Industria de la madera, el caucho y otras industrias manufactureras	8	1,07%	11	0,51%
13ª Construcción	114	15,30%	158	7,38%
14ª Comercio mayorista e intermediarios del comercio (exc. vehículos)	31	4,16%	31	1,45%
15ª Comercio minorista y comercio y reparación de vehículos	95	12,75%	188	8,78%
16ª Hostelería	116	15,57%	296	13,83%
17ª Transporte y almacenamiento	18	2,42%	86	4,02%
18ª Información y comunicaciones	15	2,01%	21	0,98%
19ª Actividades Inmobiliarias	9	1,21%	9	0,42%
20ª Actividades profesionales, científicas y técnicas	63	8,46%	98	4,58%
21ª Actividades administrativas y servicios auxiliares	32	4,30%	40	1,87%
22ª Actividades financieras y de seguros	10	1,34%	61	2,85%
23ª Admón publica, defensa, seguridad social y organismos extraterritoriales	1	0,13%	26	1,21%
24ª Educación	40	5,37%	245	11,44%
25ª Actividades sanitarias y de servicios sociales	31	4,16%	616	28,77%
26ª Actividades artísticas, recreativas y de entretenimiento	45	6,04%	110	5,14%
27ª Reparación y otros servicios personales	31	4,16%	39	1,82%
28ª Actividades asociativas y de los hogares	61	8,19%	77	3,60%

Porcentaje de Unidades productivas y Ocupados por rama de actividad

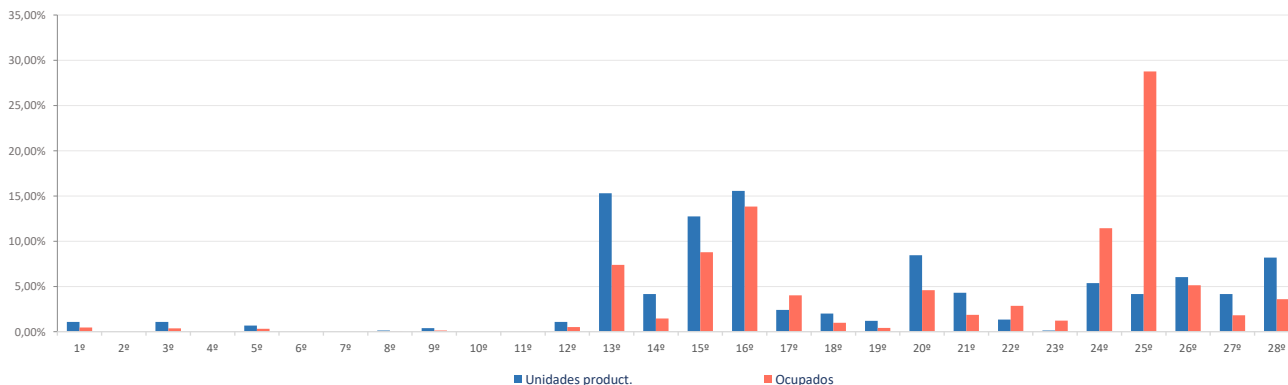

Ranking 20 actividades económicas con más UNIDADES PRODUCTIVAS [R-66 Colectivo empresarial] [1 enero 2020]

1º	Servicios de comidas y bebidas	93
2º	Comercio minorista (excepto vehículos)	76
3º	Actividades de construcción especializada	64
4º	Actividades de los hogares	57
5º	Construcción general	50
6º	Actividades artísticas, recreativas y de entretenimiento	45
7º	Educación	40
8º	Comercio mayorista e intermediarios del comercio (exc. vehículos)	31
9º	Actividades sanitarias y de servicios sociales	31
10º	Reparación y otros servicios personales	31
11º	Otras actividades administrativas	26
12º	Alojamientos	23
13º	Actividades jurídicas y de contabilidad	20
14º	Comercio y reparación de vehículos	19
15º	Otras actividades profesionales	18
16º	Servicios, ensayos y análisis técnicos	17
17º	Actividades Inmobiliarias	9
18º	Agricultura, ganadería, caza, selvicultura y pesca	8
19º	Otras industrias alimenticias	8
20º	Transporte terrestre de mercancías y por tubería	8

Comparativa 20 actividades económicas con más UNIDADES PRODUCTIVAS en el municipio, la zona y la Región [R-66 Colectivo empresarial] [1 enero 2020]

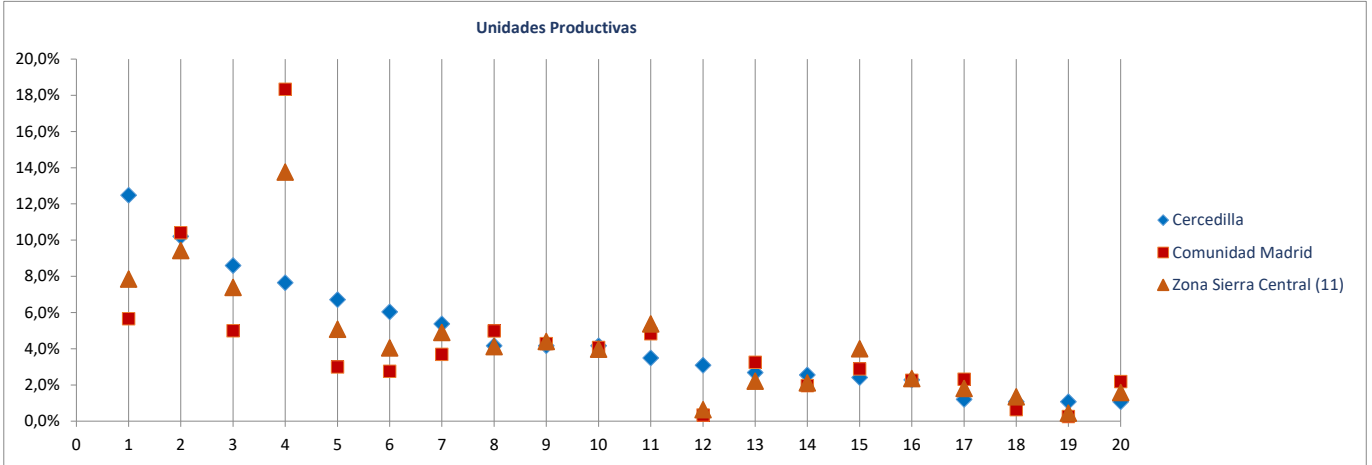

Ranking 20 actividades económicas con más OCUPADOS [R-66 Colectivo empresarial] [1 enero 2020]

1º	Actividades sanitarias y de servicios sociales	616
2º	Educación	245
3º	Servicios de comidas y bebidas	225
4º	Comercio minorista (excepto vehículos)	156
5º	Actividades artísticas, recreativas y de entretenimiento	110
6º	Actividades de construcción especializada	87
7º	Construcción general	71
8º	Alojamientos	71
9º	Servicios anexas al transporte	68
10º	Actividades de los hogares	63
11º	Intermediación financiera excepto seguros y fondos de pensiones	57
12º	Actividades jurídicas y de contabilidad	44
13º	Reparación y otros servicios personales	39
14º	Otras actividades administrativas	33
15º	Comercio y reparación de vehículos	32
16º	Comercio mayorista e intermediarios del comercio (exc. vehículos)	31
17º	Admón publica, defensa, seguridad social y organismos extraterritoriales	26
18º	Otras actividades profesionales	20
19º	Servicios, ensayos y análisis técnicos	17
20º	Actividades asociativas	14

Comparativa 20 actividades económicas con más OCUPADOS en el municipio, la zona y la Región [R66 - Colectivo empresarial] [1 enero 2020]

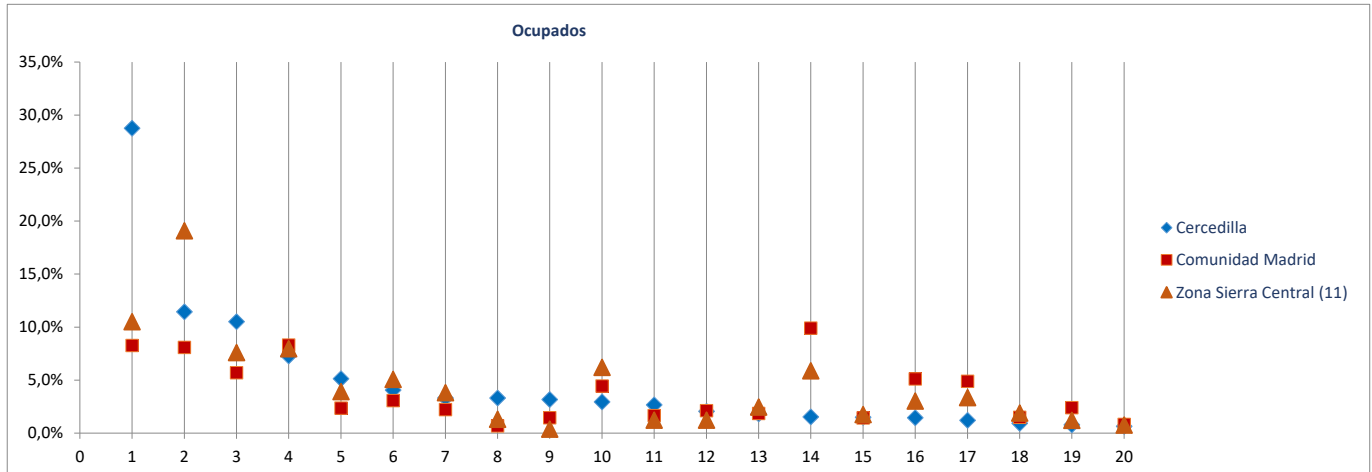

Radiografía de las zonas NUTS4 madrileñas

BLOQUE 1. Datos geográficos y demográficos

Zona Sierra Central (11)

Alpedrete, Becerril de la Sierra, El Boalo, Cercedilla, Colmenarejo, Collado Mediano, El Escorial, Guadarrama, Manzanares el Real, Miraflores de la Sierra, Los Molinos, Morlàzarzal, Navacerrada, San Lorenzo de El Escorial, Soto del Real, Valdemorillo, Villanueva del Pardillo

Collado Mediano



Superficie (Km ²)	22,2
Densidad de población (1 enero 2019) [habitantes/km2]	313

Evolución 2007-2019 de la población empadronada [personas] [datos a 1 de enero de cada año]

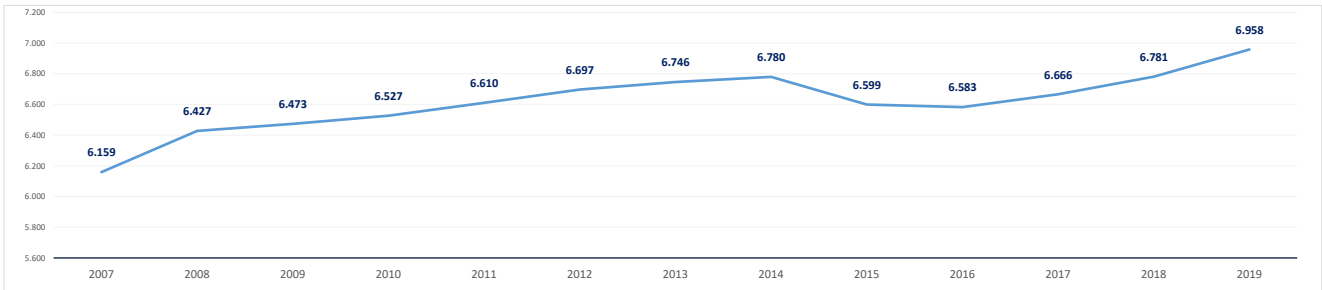

Población empadronada (1 enero 2019) [personas]	6.958
Edad media de la población (2019) [años]	40,6

Población 16-30 años (1 enero 2019) [personas]	1.088
[% respecto del total de la población]	15,6%
Población extranjera (1 enero 2019) [personas]	977
[% respecto del total de la población]	14,0%

Grado de juventud de la población (población ≤ 15 años) (1 enero 2019) [%]	17,2%	Nut: 17,5%	CM: 15,3%
Grado de envejecimiento de la población (población ≥ 65 años) (1 enero 2019) [%]	14,4%	Nut: 14,4%	CM: 17,7%
Proporción de dependencia (1 enero 2019) [ratio:(poblac ≤15 años+≥65 años)/(poblac 16-64 años)]	0,46	Nut: 0,47	CM: 0,49
Proporción de reemplazamiento (1 enero 2019) [ratio: (población 16-40 años) / (población 41-65 años)]	0,63	Nut: 0,67	CM: 0,81

Crecimiento de la población empadronada [%] [enero 2018-enero 2019]	2,6%
Crecimiento vegetativo (2018) [número] [nacimientos - defunciones] [enero 2018-enero 2019]	21
Emigraciones al resto de Comunidades Autónomas (2019) [número de bajas en el Padrón en la CM]	65
Saldo migratorio (2019) [número: inmigración - emigración.]	161

Evolución 2007-2019 de la edad media de la población [años] [datos a 1 de enero de cada año]

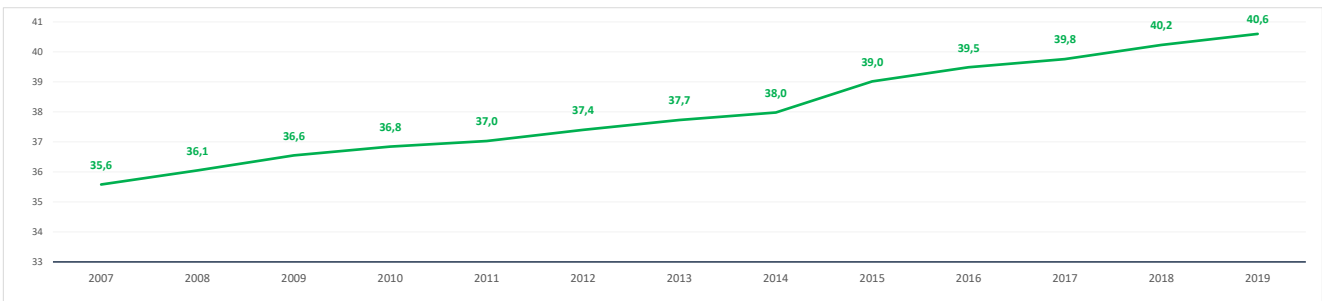

Evolución 2009-2019 de la población ≤ 15 años y ≥ 65 años [%] [datos a 1 de enero de cada año]

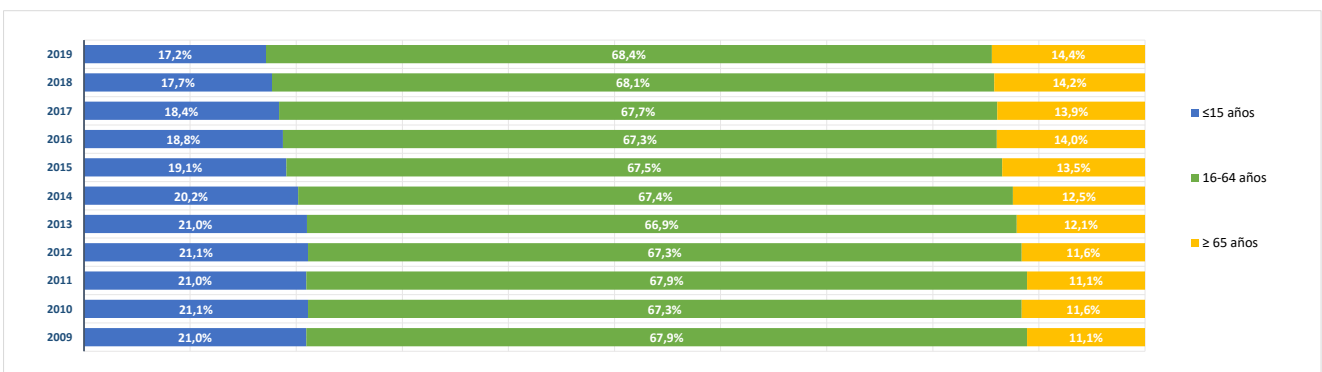

BLOQUE 2. Mercado de trabajo y tejido productivo

Zona Sierra Central (11)

Alpedrete, Becerril de la Sierra, El Boalo, Cercedilla, Colmenarejo, Collado Mediano, El Escorial, Guadarrama, Manzanares el Real, Miraflores de la Sierra, Los Molinos, Moratalzarzal, Navacerrada, San Lorenzo de El Escorial, Soto del Real, Valdemorillo, Villanueva del Pardillo

Collado Mediano



1. Mercado de trabajo: datos sobre trabajadores RESIDENTES en la zona/municipio

1a. Población de 16 a 64 años

Población de 16-64 años [potencialmente activa] [Padrón municipal] [1 de enero 2019] **4.681**

% sobre el total de la Comunidad de Madrid **0,1%**

Evolución de la población de 16-64 años [en la zona o municipio de residencia]

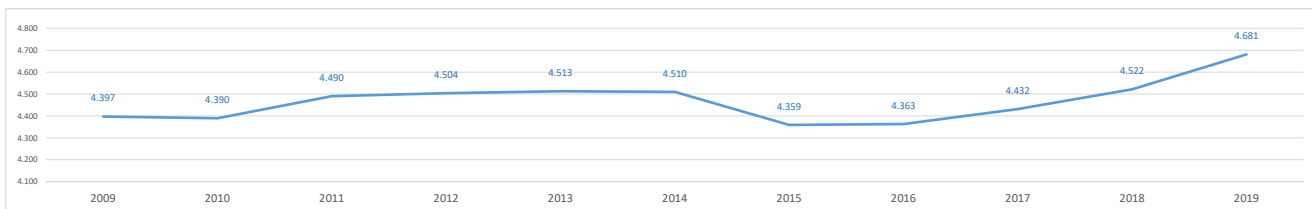

1b. Paro registrado

Evolución del número de parados registrados (en la zona o municipio de residencia)

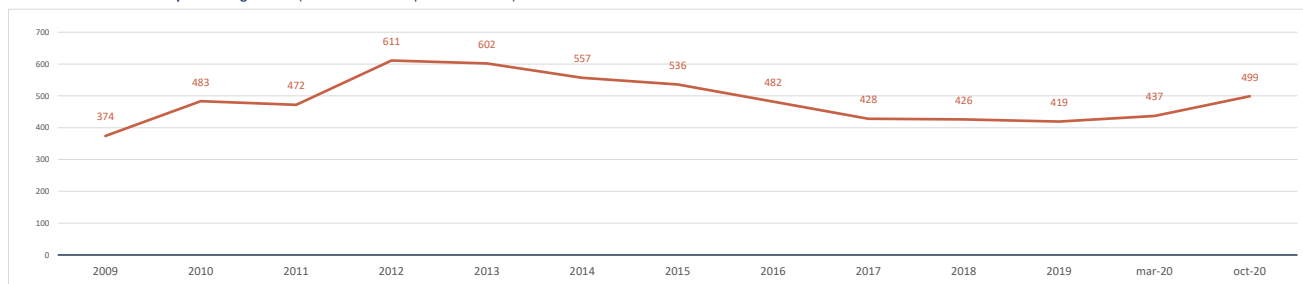

Impacto de la pandemia COVID-19 sobre el paro registrado (periodo marzo-octubre 2020)

Parados registrados (31 marzo 2020) [zona/municipio de residencia] **437**

Parados registrados, edad ≤ 24 años	25
Parados registrados, edad 25-44 años	161
Parados registrados, edad ≥ 45 años	251
Parados registrados, hombres	206
Parados registrados, mujeres	231

Parados registrados (31 octubre 2020) [zona/municipio de residencia] **499**

Parados registrados, edad ≤ 24 años	30
Parados registrados, edad 25-44 años	186
Parados registrados, edad ≥ 45 años	283
Parados registrados, hombres	226
Parados registrados, mujeres	273

Gráfico comparativo Paro registrado en Marzo y Octubre por Rango de Edad y Sexo

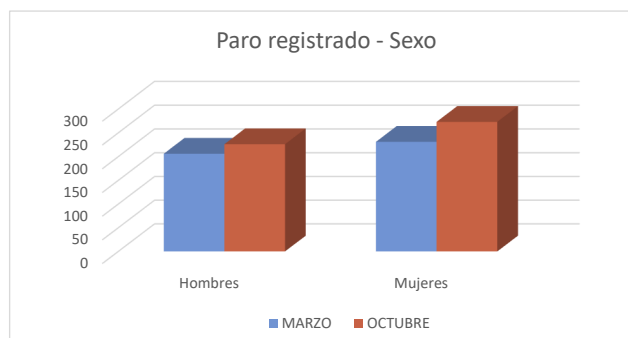
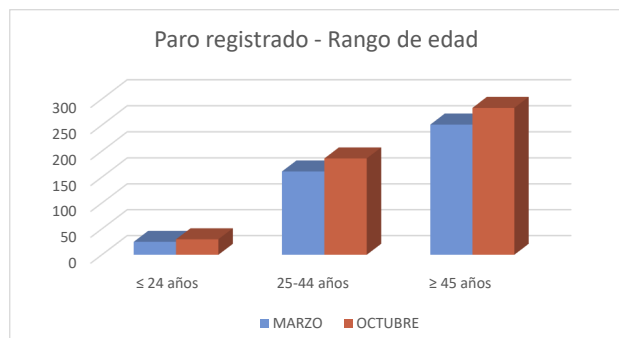

1c. Afiliados a la Seguridad Social por municipio de residencia del trabajador

Total Afiliados a la Seguridad Social, por ubicación residencia (1 enero 2020) **2.790**
 % sobre el total de la Comunidad de Madrid **0,08%**

Afiliados por intervalo de edad (1/1/2020)	N	%
● Afiliados a la Seguridad Social < 30 años	337	12,1%
● Afiliados a la Seguridad Social 30-49 años	1.390	49,8%
● Afiliados a la Seguridad Social ≥ 50 años	1.063	38,1%



Afiliados por grupo cotización [régimen general] [1/1/2020]	N	%
● Ingenieros/licenciados afiliados a la Seguridad Social	354	12,7%
● Ingenieros técnicos, peritos y ayudantes titulados afiliados a la Seguridad Social	175	6,3%
● Jefes administrativos y de taller afiliados a la Seguridad Social	165	5,9%
● Ayudantes no titulados afiliados a la Seguridad Social	119	4,3%
● Oficiales administrativos afiliados a la Seguridad Social	296	10,6%
● Subalternos afiliados a la Seguridad Social	130	4,7%
● Auxiliares administrativos afiliados a la Seguridad Social	340	12,2%
● Oficiales de primera y segunda afiliados a la Seguridad Social	236	8,5%
● Oficiales de tercera y especialistas afiliados a la Seguridad Social	111	4,0%
● Peones afiliados a la Seguridad Social	159	5,7%
● Menores de dieciocho años afiliados a la Seguridad Social	2	0,1%
● Afiliados a la Seguridad Social sin grupo de cotización	703	25,2%

Afiliados por rama de actividad (municipio de residencia) (1/1/2020)	N	%
● Afiliados Seguridad Social, rama agricultura y ganadería	7	0,3%
● Afiliados Seguridad Social, rama minería, industria y energía	109	3,9%
● Afiliados Seguridad Social, rama de construcción	221	7,9%
● Afiliados Seguridad Social, rama de servicios de distribución y hostelería	668	23,9%
● Afiliados Seguridad Social, rama de servicios a empresas y financieros	826	29,6%
● Afiliados Seguridad Social, rama de otros servicios	959	34,4%

2. Mercado de trabajo: Tejido productivo de la zona/municipio (UNIDADES PRODUCTIVAS y OCUPADOS de esas Unidades productivas)

2a. Nº total de UNIDADES PRODUCTIVAS situadas en la zona/municipio

Unidades productivas [colectivo empresarial] [1 de enero 2020] **717**
 % sobre el total de la Comunidad de Madrid **0,1%**

2b. Nº de OCUPADOS en las unidades productivas situadas en la zona/municipio

Nº de ocupados [Colectivo empresarial] [1 de enero 2020] **1.536**
 % sobre el total de la Comunidad de Madrid **0,0%**

2c. Evolución del nº total de UNIDADES PRODUCTIVAS y de OCUPADOS situados en la zona/municipio

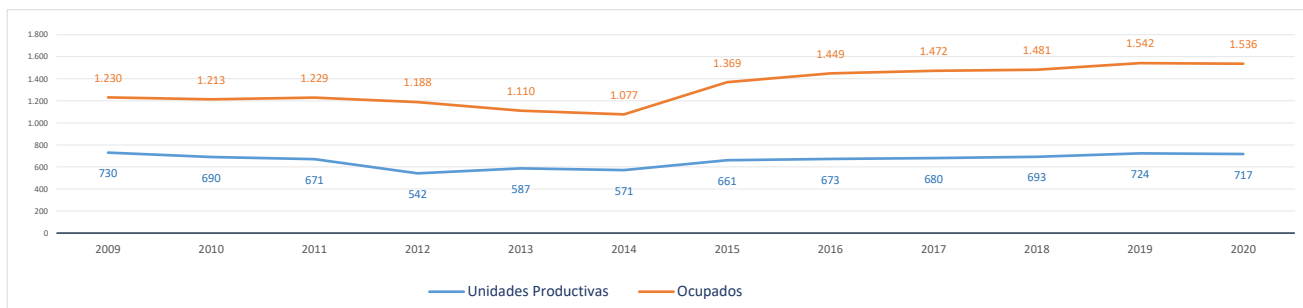

Evolución cronológica de las UNIDADES PRODUCTIVAS en el municipio, la zona y la Región

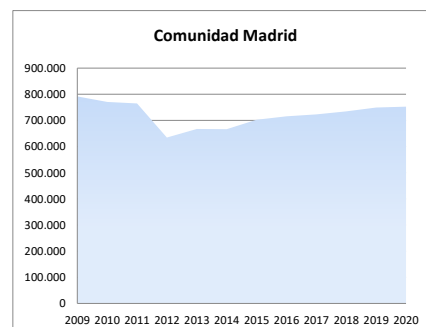
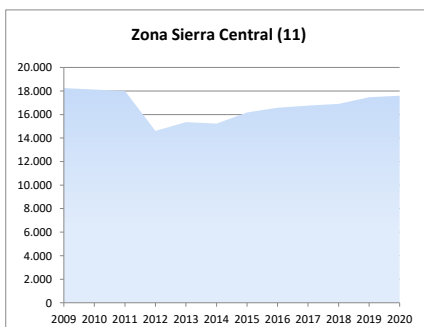
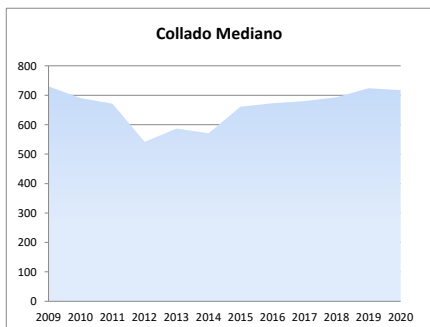

2d. Análisis por estrato de empleo

Evolución del nº de UNIDADES PRODUCTIVAS situadas en la zona/municipio, según estrato de empleo 2009-2020 [datos a 1 de enero de cada año]

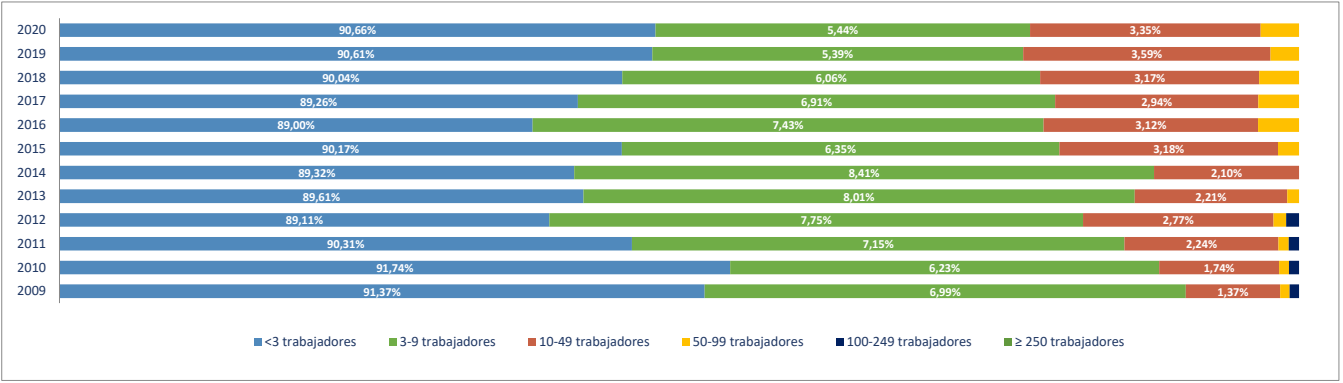

Evolución del nº de OCUPADOS EN LAS UNIDADES PRODUCTIVAS situadas en la zona/municipio, según estrato de empleo 2009-2020 [a 1 de enero de cada año]

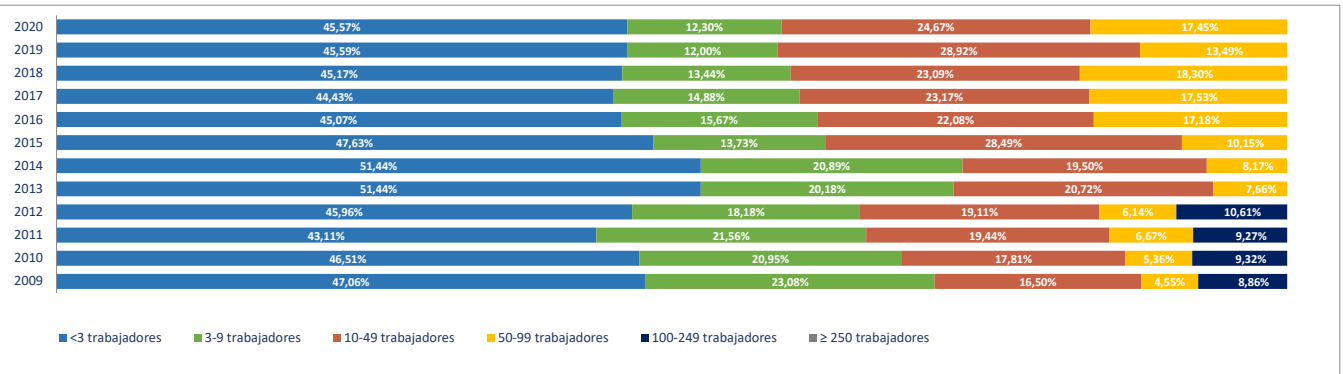

2e. Unidades productivas y ocupados por rama de actividad

Total Rama de actividad en 2020 [R-28 Colectivo empresarial]	Unidades product.	%	Ocupados	%
1ª Agricultura, ganadería, caza, selvicultura y pesca	3	0,42%	3	0,20%
2ª Minería, electricidad y agua	0	0,00%	0	0,00%
3ª Industria de la alimentación, bebidas y tabaco	2	0,28%	10	0,65%
4ª Industria textil, de la confección, cuero y calzado	1	0,14%	1	0,07%
5ª Metálicas básicas e intermedias	6	0,84%	8	0,52%
6ª Construcción de maquinaria y equipo mecánico	0	0,00%	0	0,00%
7ª Construcción de maquinaria y equipo eléctrico, electrónico y óptico	2	0,28%	9	0,59%
8ª Fabricación de material de transporte	0	0,00%	0	0,00%
9ª Industria del papel y artes gráficas	5	0,70%	5	0,33%
10ª Industria química, coquerías y refino de petróleo	1	0,14%	1	0,07%
11ª Fabricación de otros productos minerales no metálicos	0	0,00%	0	0,00%
12ª Industria de la madera, el caucho y otras industrias manufactureras	6	0,84%	15	0,98%
13ª Construcción	88	12,27%	248	16,15%
14ª Comercio mayorista e intermediarios del comercio (exc. vehículos)	29	4,04%	52	3,39%
15ª Comercio minorista y comercio y reparación de vehículos	73	10,18%	124	8,07%
16ª Hostelería	39	5,44%	74	4,82%
17ª Transporte y almacenamiento	26	3,63%	56	3,65%
18ª Información y comunicaciones	25	3,49%	39	2,54%
19ª Actividades Inmobiliarias	22	3,07%	24	1,56%
20ª Actividades profesionales, científicas y técnicas	92	12,83%	100	6,53%
21ª Actividades administrativas y servicios auxiliares	50	6,97%	82	5,34%
22ª Actividades financieras y de seguros	16	2,23%	53	3,45%
23ª Admón pública, defensa, seguridad social y organismos extraterritoriales	2	0,28%	77	5,01%
24ª Educación	34	4,74%	255	16,60%
25ª Actividades sanitarias y de servicios sociales	31	4,32%	89	5,79%
26ª Actividades artísticas, recreativas y de entretenimiento	42	5,86%	57	3,71%
27ª Reparación y otros servicios personales	27	3,77%	47	3,06%
28ª Actividades asociativas y de los hogares	95	13,25%	107	6,97%

Porcentaje de Unidades productivas y Ocupados por rama de actividad

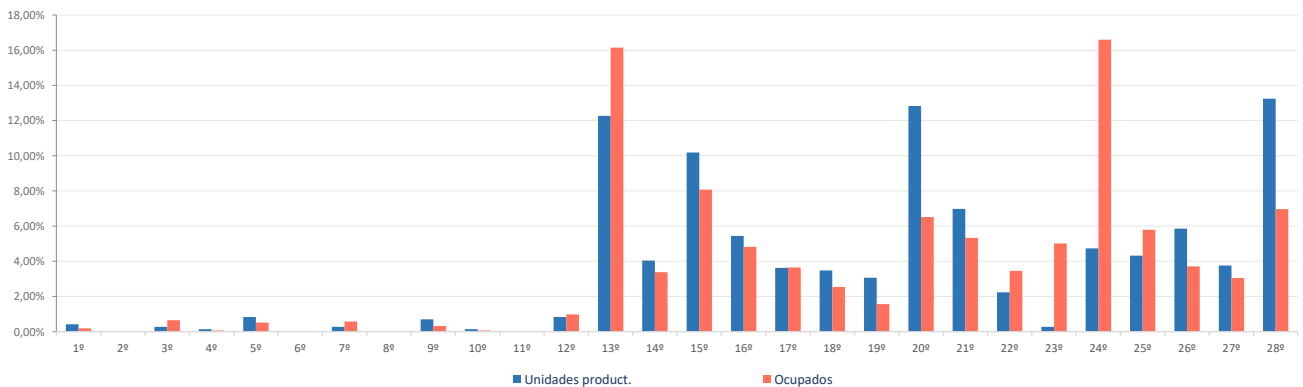

Ranking 20 actividades económicas con más UNIDADES PRODUCTIVAS [R-66 Colectivo empresarial] [1 enero 2020]

1º	Actividades de los hogares	93
2º	Comercio minorista (excepto vehículos)	61
3º	Actividades de construcción especializada	54
4º	Otras actividades administrativas	48
5º	Actividades artísticas, recreativas y de entretenimiento	42
6º	Otras actividades profesionales	37
7º	Construcción general	34
8º	Servicios de comidas y bebidas	34
9º	Educación	34
10º	Actividades sanitarias y de servicios sociales	31
11º	Comercio mayorista e intermediarios del comercio (exc. vehículos)	29
12º	Reparación y otros servicios personales	27
13º	Servicios, ensayos y análisis técnicos	23
14º	Actividades Inmobiliarias	22
15º	Actividades jurídicas y de contabilidad	15
16º	Transporte terrestre de viajeros	14
17º	Publicidad y estudios de mercado	14
18º	Programación y consultoría informática	13
19º	Comercio y reparación de vehículos	12
20º	Actividades auxiliares a los servicios financieros y a los seguros	12

Comparativa 20 actividades económicas con más UNIDADES PRODUCTIVAS en el municipio, la zona y la Región [R-66 Colectivo empresarial] [1 enero 2020]

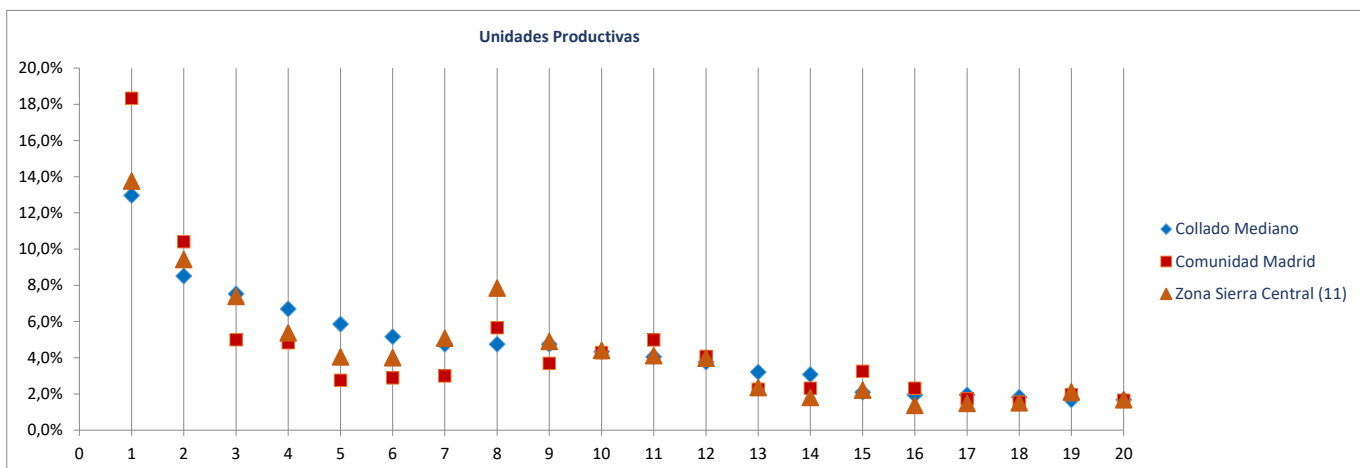

Ranking 20 actividades económicas con más OCUPADOS [R-66 Colectivo empresarial] [1 enero 2020]

1º	Educación	255
2º	Construcción general	152
3º	Comercio minorista (excepto vehículos)	106
4º	Actividades de los hogares	102
5º	Actividades de construcción especializada	96
6º	Actividades sanitarias y de servicios sociales	89
7º	Admón publica, defensa, seguridad social y organismos extraterritoriales	77
8º	Servicios de comidas y bebidas	60
9º	Actividades artísticas, recreativas y de entretenimiento	57
10º	Otras actividades administrativas	56
11º	Comercio mayorista e intermediarios del comercio (exc. vehículos)	52
12º	Reparación y otros servicios personales	47
13º	Otras actividades profesionales	38
14º	Transporte terrestre de viajeros	32
15º	Intermediación financiera excepto seguros y fondos de pensiones	29
16º	Programación y consultoría informática	26
17º	Actividades de alquiler	26
18º	Actividades Inmobiliarias	24
19º	Servicios, ensayos y análisis técnicos	24
20º	Transporte terrestre de mercancías y por tubería	20

Comparativa 20 actividades económicas con más OCUPADOS en el municipio, la zona y la Región [R66 - Colectivo empresarial] [1 enero 2020]

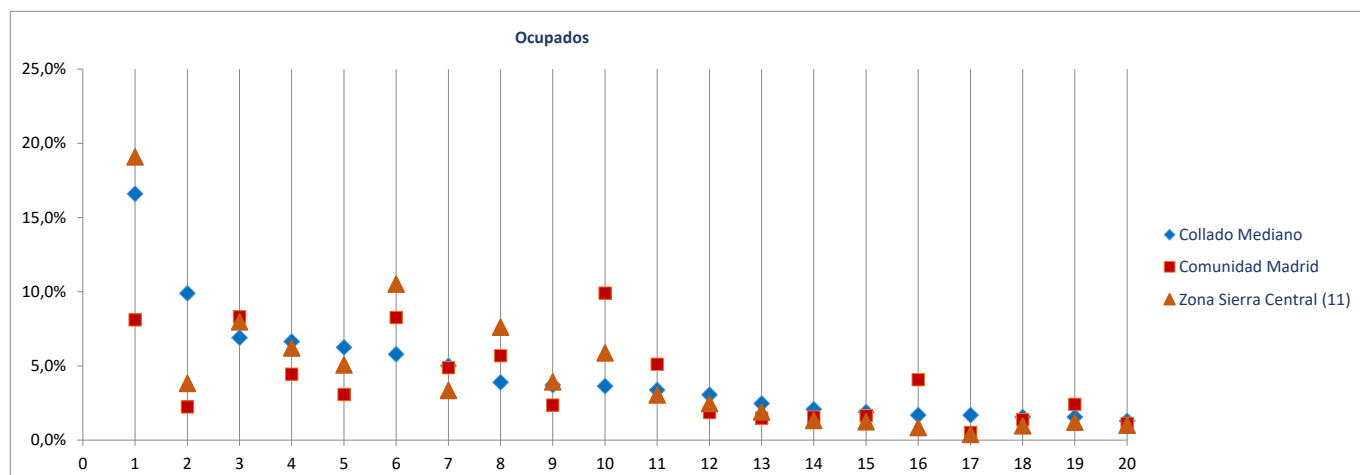

Radiografía de las zonas NUTS4 madrileñas

BLOQUE 1. Datos geográficos y demográficos

Zona Sierra Central (11)

Alpedrete, Becerril de la Sierra, El Boalo, Cercedilla, Colmenarejo, Collado Mediano, El Escorial, Guadarrama, Manzanares el Real, Miraflores de la Sierra, Los Molinos, Morlàzarzal, Navacerrada, San Lorenzo de El Escorial, Soto del Real, Valdemorillo, Villanueva del Pardillo



Colmenarejo

Superficie (Km ²)	31,5
Densidad de población (1 enero 2019) [habitantes/km2]	290

Evolución 2007-2019 de la población empadronada [personas] [datos a 1 de enero de cada año]

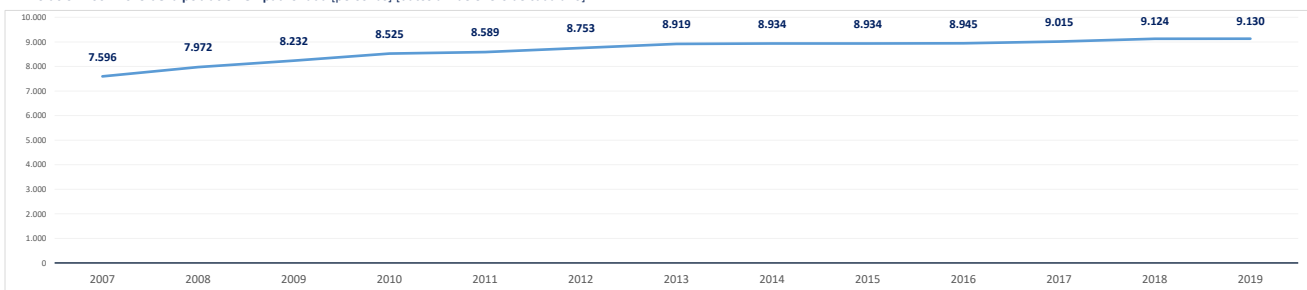

Población empadronada (1 enero 2019) [personas]	9.130
Edad media de la población (2019) [años]	38,4

Población 16-30 años (1 enero 2019) [personas]	1.615
[% respecto del total de la población]	17,7%
Población extranjera (1 enero 2019) [personas]	1.091
[% respecto del total de la población]	12,0%

Grado de juventud de la población (población ≤ 15 años) (1 enero 2019) [%]	18,3%	Nut: 17,5%	CM: 15,3%
Grado de envejecimiento de la población (población ≥ 65 años) (1 enero 2019) [%]	11,8%	Nut: 14,4%	CM: 17,7%
Proporción de dependencia (1 enero 2019) [ratio:(poblac ≤15 años+≥65 años)/(poblac 16-64 años)]	0,43	Nut: 0,47	CM: 0,49
Proporción de reemplazamiento (1 enero 2019) [ratio: (población 16-40 años) / (población 41-65 años)]	0,73	Nut: 0,67	CM: 0,81

Crecimiento de la población empadronada [%] [enero 2018-enero 2019]	0,1%
Crecimiento vegetativo (2018) [número] [nacimientos - defunciones] [enero 2018-enero 2019]	11
Emigraciones al resto de Comunidades Autónomas (2019) [número de bajas en el Padrón en la CM]	110
Saldo migratorio (2019) [número: inmigración - emigración.]	190

Evolución 2007-2019 de la edad media de la población [años] [datos a 1 de enero de cada año]

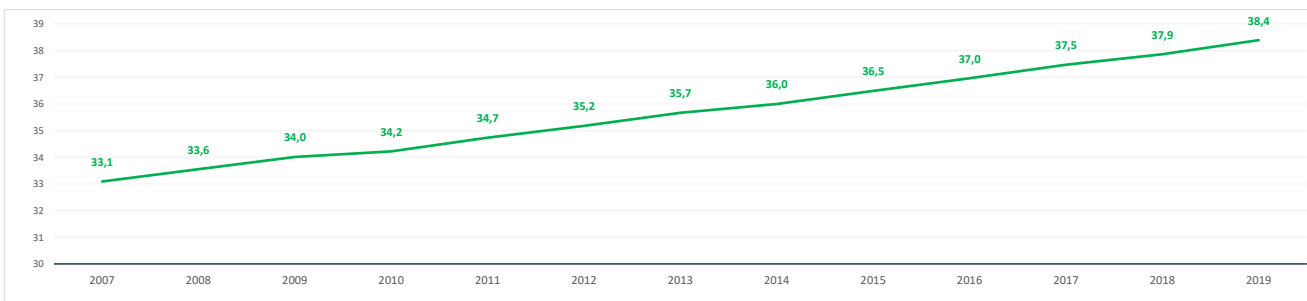

Evolución 2009-2019 de la población ≤ 15 años y ≥ 65 años [%] [datos a 1 de enero de cada año]

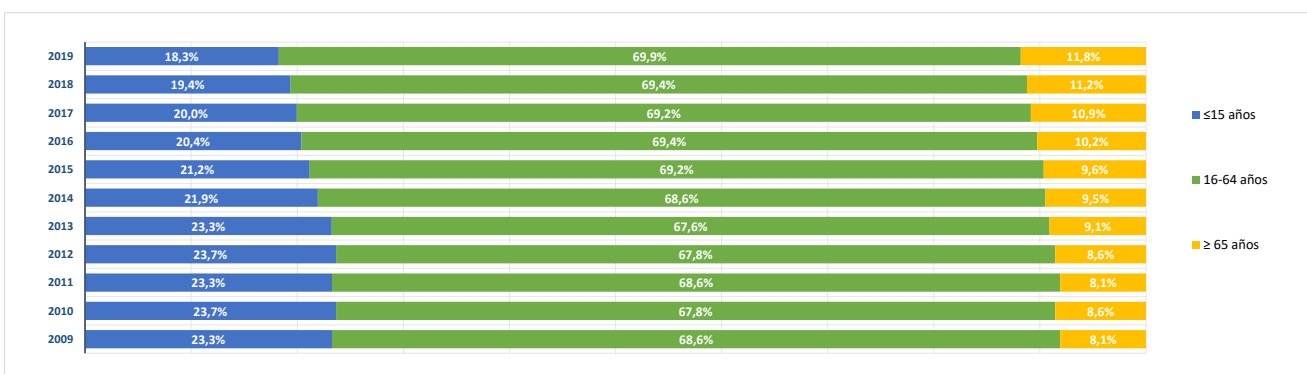

BLOQUE 2. Mercado de trabajo y tejido productivo

Zona Sierra Central (11)

Alpedrete, Becerril de la Sierra, El Boalo, Cercedilla, Colmenarejo, Collado Mediano, El Escorial, Guadarrama, Manzanares el Real, Miraflores de la Sierra, Los Molinos, Moratalzarzal, Navacerrada, San Lorenzo de El Escorial, Soto del Real, Valdemorillo, Villanueva del Pardillo



Colmenarejo

1. Mercado de trabajo: datos sobre trabajadores RESIDENTES en la zona/municipio

1a. Población de 16 a 64 años

Población de 16-64 años [potencialmente activa] [Padrón municipal] [1 de enero 2019] **6.221**

% sobre el total de la Comunidad de Madrid **0,1%**

Evolución de la población de 16-64 años [en la zona o municipio de residencia]

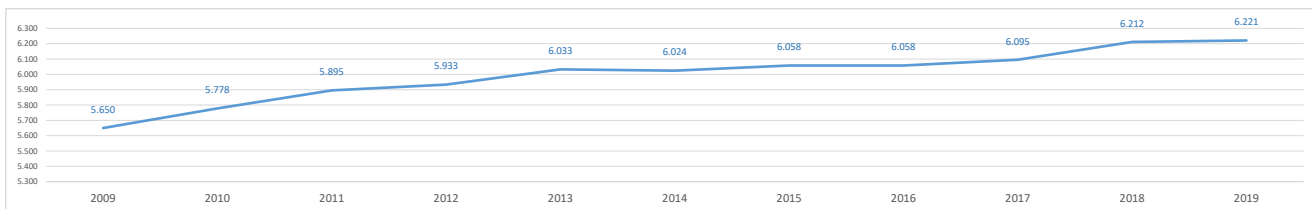

1b. Paro registrado

Evolución del número de parados registrados (en la zona o municipio de residencia)

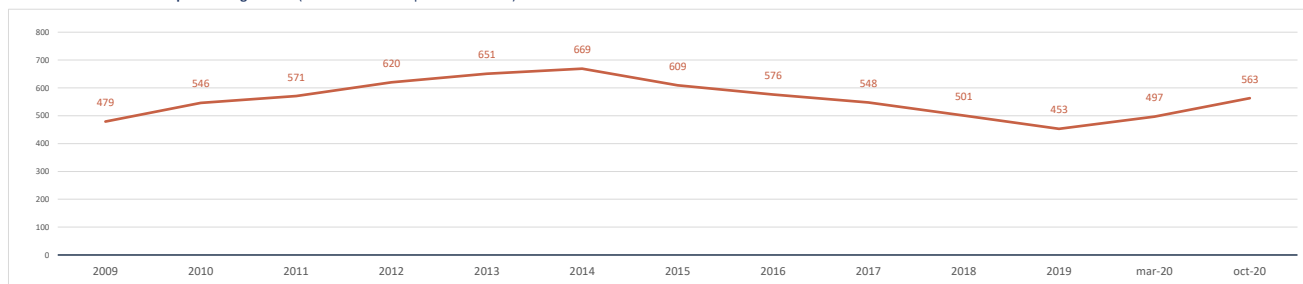

Impacto de la pandemia COVID-19 sobre el paro registrado (periodo marzo-octubre 2020)

Parados registrados (31 marzo 2020) [zona/municipio de residencia] **497**

Parados registrados, edad ≤ 24 años	32
Parados registrados, edad 25-44 años	209
Parados registrados, edad ≥ 45 años	256

Parados registrados, hombres	213
Parados registrados, mujeres	284

Parados registrados (31 octubre 2020) [zona/municipio de residencia] **563**

Parados registrados, edad ≤ 24 años	54
Parados registrados, edad 25-44 años	219
Parados registrados, edad ≥ 45 años	290

Parados registrados, hombres	243
Parados registrados, mujeres	320

Gráfico comparativo Paro registrado en Marzo y Octubre por Rango de Edad y Sexo

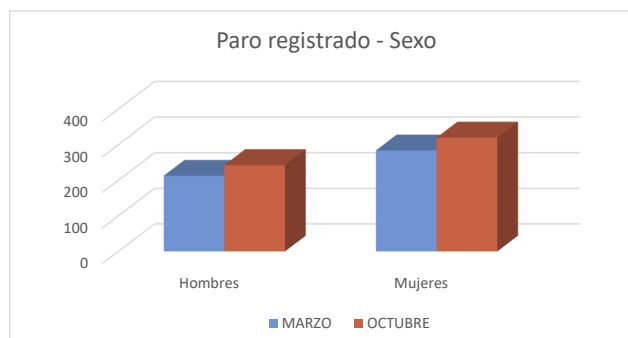
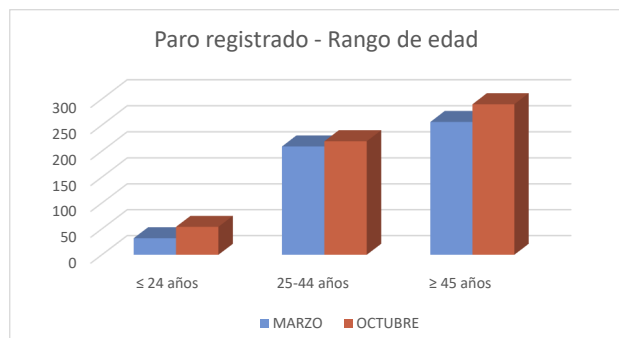

1c. Afiliados a la Seguridad Social por municipio de residencia del trabajador

Total Afiliados a la Seguridad Social, por ubicación **residencia** (1 enero 2020) **3.741**
 % sobre el total de la Comunidad de Madrid **0,11%**

Afiliados por intervalo de edad (1/1/2020)	N	%
● Afiliados a la Seguridad Social < 30 años	554	14,8%
● Afiliados a la Seguridad Social 30-49 años	1.879	50,2%
● Afiliados a la Seguridad Social ≥ 50 años	1.308	35,0%

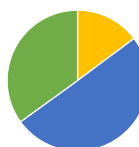

Afiliados por grupo cotización [régimen general] [1/1/2020]	N	%
● Ingenieros/licenciados afiliados a la Seguridad Social	426	11,4%
● Ingenieros técnicos, peritos y ayudantes titulados afiliados a la Seguridad Social	257	6,9%
● Jefes administrativos y de taller afiliados a la Seguridad Social	241	6,4%
● Ayudantes no titulados afiliados a la Seguridad Social	184	4,9%
● Oficiales administrativos afiliados a la Seguridad Social	471	12,6%
● Subalternos afiliados a la Seguridad Social	196	5,2%
● Auxiliares administrativos afiliados a la Seguridad Social	459	12,3%
● Oficiales de primera y segunda afiliados a la Seguridad Social	340	9,1%
● Oficiales de tercera y especialistas afiliados a la Seguridad Social	154	4,1%
● Peones afiliados a la Seguridad Social	246	6,6%
● Menores de dieciocho años afiliados a la Seguridad Social	1	0,0%
● Afiliados a la Seguridad Social sin grupo de cotización	766	20,5%

Afiliados por rama de actividad (municipio de residencia) (1/1/2020)	N	%
● Afiliados Seguridad Social, rama agricultura y ganadería	13	0,3%
● Afiliados Seguridad Social, rama minería, industria y energía	150	4,0%
● Afiliados Seguridad Social, rama de construcción	246	6,6%
● Afiliados Seguridad Social, rama de servicios de distribución y hostelería	1.011	27,0%
● Afiliados Seguridad Social, rama de servicios a empresas y financieros	1.051	28,1%
● Afiliados Seguridad Social, rama de otros servicios	1.270	33,9%

2. Mercado de trabajo: Tejido productivo de la zona/municipio (UNIDADES PRODUCTIVAS y OCUPADOS de esas Unidades productivas)

2a. Nº total de UNIDADES PRODUCTIVAS situadas en la zona/municipio

Unidades productivas [colectivo empresarial] [1 de enero 2020] **735**
 % sobre el total de la Comunidad de Madrid **0,1%**

2b. Nº de OCUPADOS en las unidades productivas situadas en la zona/municipio

Nº de ocupados [Colectivo empresarial] [1 de enero 2020] **3.419**
 % sobre el total de la Comunidad de Madrid **0,1%**

2c. Evolución del nº total de UNIDADES PRODUCTIVAS y de OCUPADOS situados en la zona/municipio

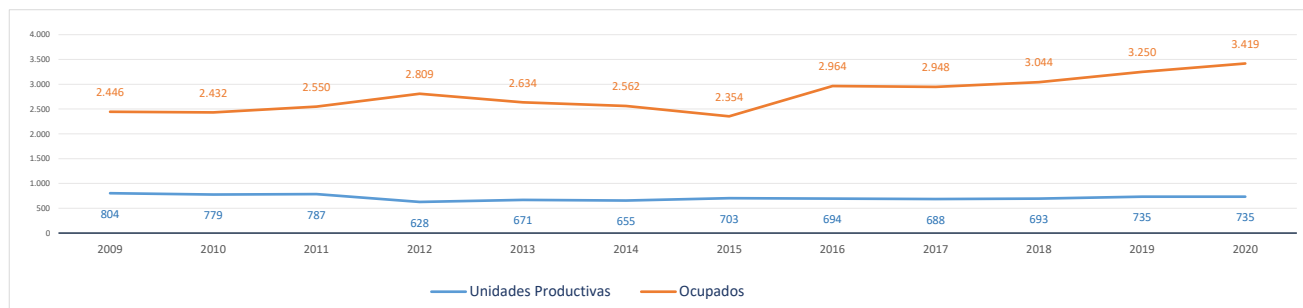

Evolución cronológica de las UNIDADES PRODUCTIVAS en el municipio, la zona y la Región

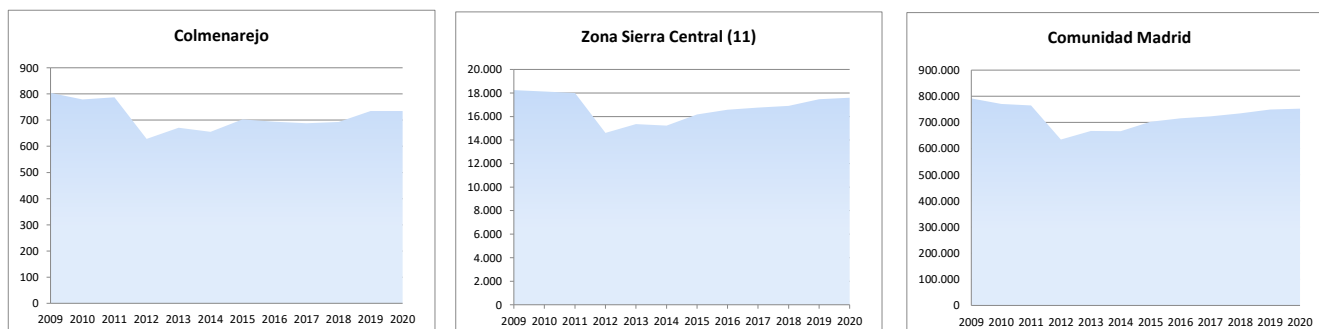

2d. Análisis por estrato de empleo

Evolución del nº de **UNIDADES PRODUCTIVAS** situadas en la zona/municipio, según estrato de empleo 2009-2020 [datos a 1 de enero de cada año]

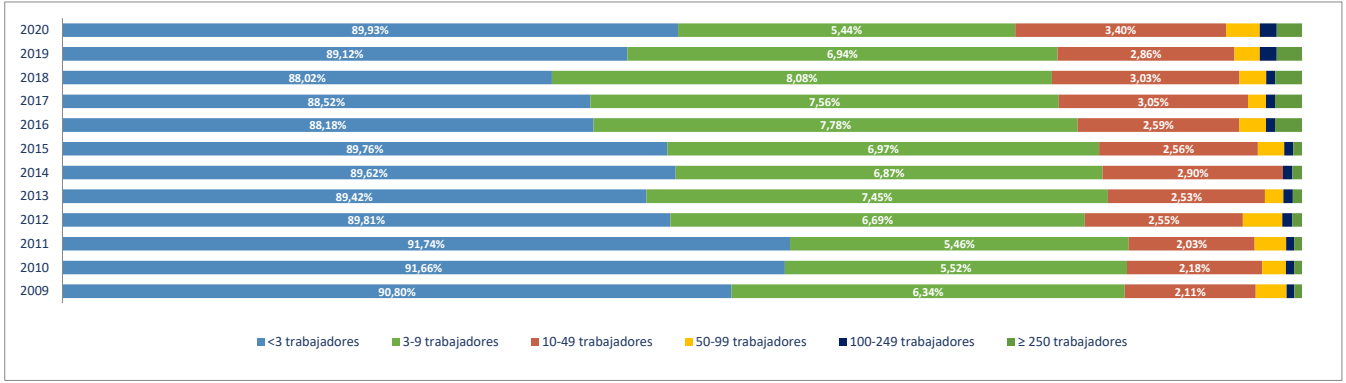

Evolución del nº de **OCUPADOS EN LAS UNIDADES PRODUCTIVAS** situadas en la zona/municipio, según estrato de empleo 2009-2020 [a 1 de enero de cada año]

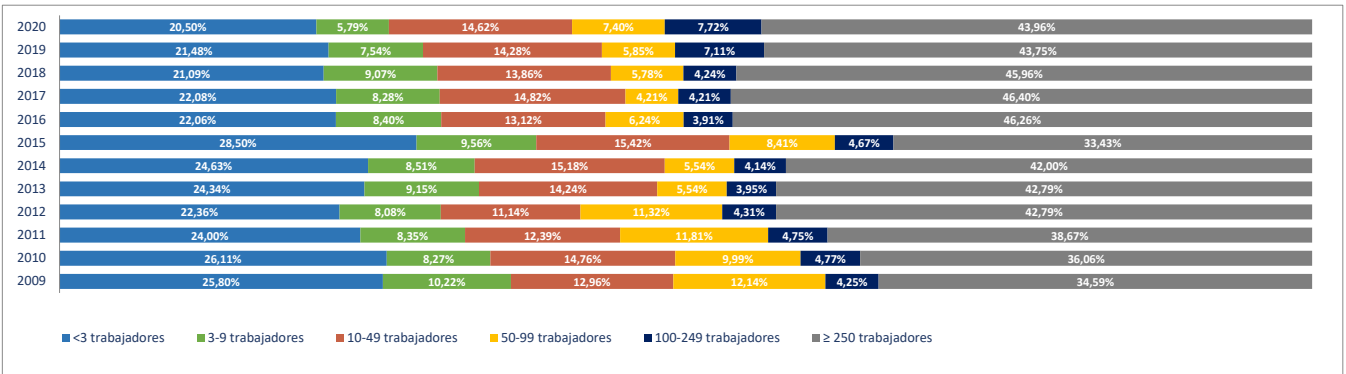

2e. Unidades productivas y ocupados por rama de actividad

Total Rama de actividad en 2020 [R-28 Colectivo empresarial]	Unidades product.	%	Ocupados	%
1ª Agricultura, ganadería, caza, selvicultura y pesca	6	0,82%	13	0,38%
2ª Minería, electricidad y agua	3	0,41%	79	2,31%
3ª Industria de la alimentación, bebidas y tabaco	0	0,00%	0	0,00%
4ª Industria textil, de la confección, cuero y calzado	3	0,41%	3	0,09%
5ª Metálicas básicas e intermedias	1	0,14%	2	0,06%
6ª Construcción de maquinaria y equipo mecánico	0	0,00%	0	0,00%
7ª Construcción de maquinaria y equipo eléctrico, electrónico y óptico	0	0,00%	0	0,00%
8ª Fabricación de material de transporte	0	0,00%	0	0,00%
9ª Industria del papel y artes gráficas	8	1,09%	8	0,23%
10ª Industria química, coquerías y refino de petróleo	1	0,14%	43	1,26%
11ª Fabricación de otros productos minerales no metálicos	0	0,00%	0	0,00%
12ª Industria de la madera, el caucho y otras industrias manufactureras	6	0,82%	7	0,20%
13ª Construcción	112	15,24%	251	7,34%
14ª Comercio mayorista e intermediarios del comercio (exc. vehículos)	26	3,54%	44	1,29%
15ª Comercio minorista y comercio y reparación de vehículos	74	10,07%	147	4,30%
16ª Hostelería	27	3,67%	44	1,29%
17ª Transporte y almacenamiento	29	3,95%	211	6,17%
18ª Información y comunicaciones	33	4,49%	65	1,90%
19ª Actividades Inmobiliarias	15	2,04%	16	0,47%
20ª Actividades profesionales, científicas y técnicas	86	11,70%	144	4,21%
21ª Actividades administrativas y servicios auxiliares	52	7,07%	219	6,41%
22ª Actividades financieras y de seguros	20	2,72%	31	0,91%
23ª Admón publica, defensa, seguridad social y organismos extraterritoriales	1	0,14%	27	0,79%
24ª Educación	41	5,58%	1.730	50,60%
25ª Actividades sanitarias y de servicios sociales	34	4,63%	129	3,77%
26ª Actividades artísticas, recreativas y de entretenimiento	24	3,27%	57	1,67%
27ª Reparación y otros servicios personales	35	4,76%	43	1,26%
28ª Actividades asociativas y de los hogares	98	13,33%	106	3,10%

Porcentaje de Unidades productivas y Ocupados por rama de actividad

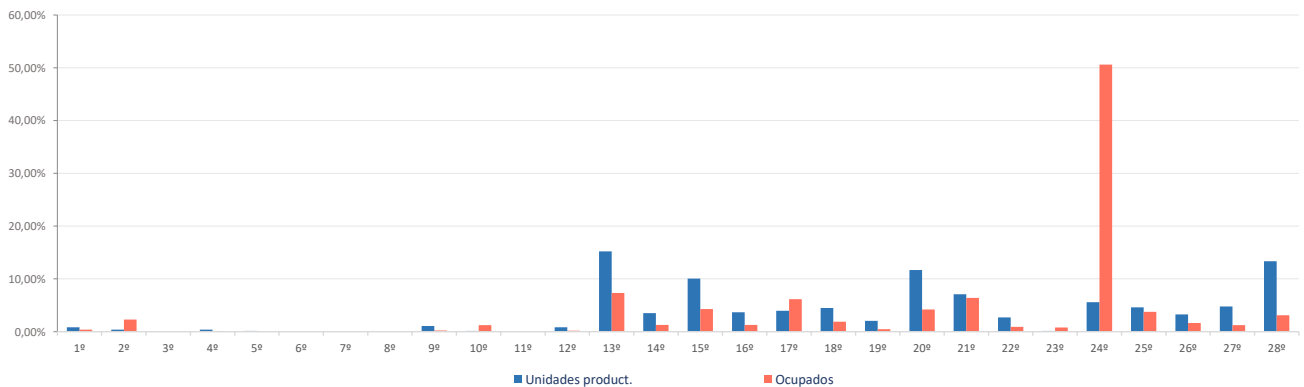

Ranking 20 actividades económicas con más UNIDADES PRODUCTIVAS [R-66 Colectivo empresarial] [1 enero 2020]

1º	Actividades de los hogares	97
2º	Comercio minorista (excepto vehículos)	65
3º	Actividades de construcción especializada	62
4º	Otras actividades administrativas	52
5º	Construcción general	50
6º	Educación	41
7º	Reparación y otros servicios personales	35
8º	Actividades sanitarias y de servicios sociales	34
9º	Otras actividades profesionales	33
10º	Comercio mayorista e intermediarios del comercio (exc. vehículos)	26
11º	Servicios de comidas y bebidas	25
12º	Actividades artísticas, recreativas y de entretenimiento	24
13º	Servicios, ensayos y análisis técnicos	20
14º	Transporte terrestre de mercancías y por tubería	17
15º	Programación y consultoría informática	17
16º	Actividades jurídicas y de contabilidad	16
17º	Actividades Inmobiliarias	15
18º	Publicidad y estudios de mercado	15
19º	Actividades auxiliares a los servicios financieros y a los seguros	15
20º	Comercio y reparación de vehículos	9

Comparativa 20 actividades económicas con más UNIDADES PRODUCTIVAS en el municipio, la zona y la Región [R-66 Colectivo empresarial] [1 enero 2020]

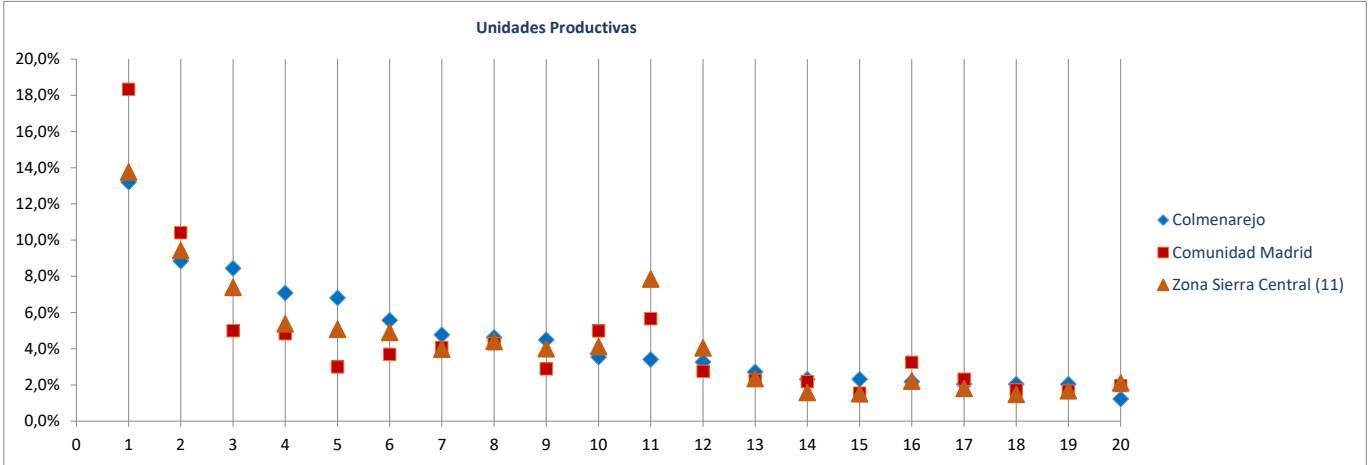

Ranking 20 actividades económicas con más OCUPADOS [R-66 Colectivo empresarial] [1 enero 2020]

1º	Educación	1.730
2º	Otras actividades administrativas	219
3º	Actividades de construcción especializada	160
4º	Transporte terrestre de viajeros	148
5º	Comercio minorista (excepto vehículos)	137
6º	Actividades sanitarias y de servicios sociales	129
7º	Actividades de los hogares	105
8º	Construcción general	91
9º	Suministro de agua, saneamiento y gestión de residuos	79
10º	Actividades artísticas, recreativas y de entretenimiento	57
11º	Publicidad y estudios de mercado	51
12º	Programación y consultoría informática	46
13º	Comercio mayorista e intermediarios del comercio (exc. vehículos)	44
14º	Transporte terrestre de mercancías y por tubería	44
15º	Otras actividades profesionales	44
16º	Fabricación productos farmacéuticos	43
17º	Reparación y otros servicios personales	43
18º	Servicios de comidas y bebidas	42
19º	Admón pública, defensa, seguridad social y organismos extraterritoriales	27
20º	Actividades jurídicas y de contabilidad	26

Comparativa 20 actividades económicas con más OCUPADOS en el municipio, la zona y la Región [R66 - Colectivo empresarial] [1 enero 2020]

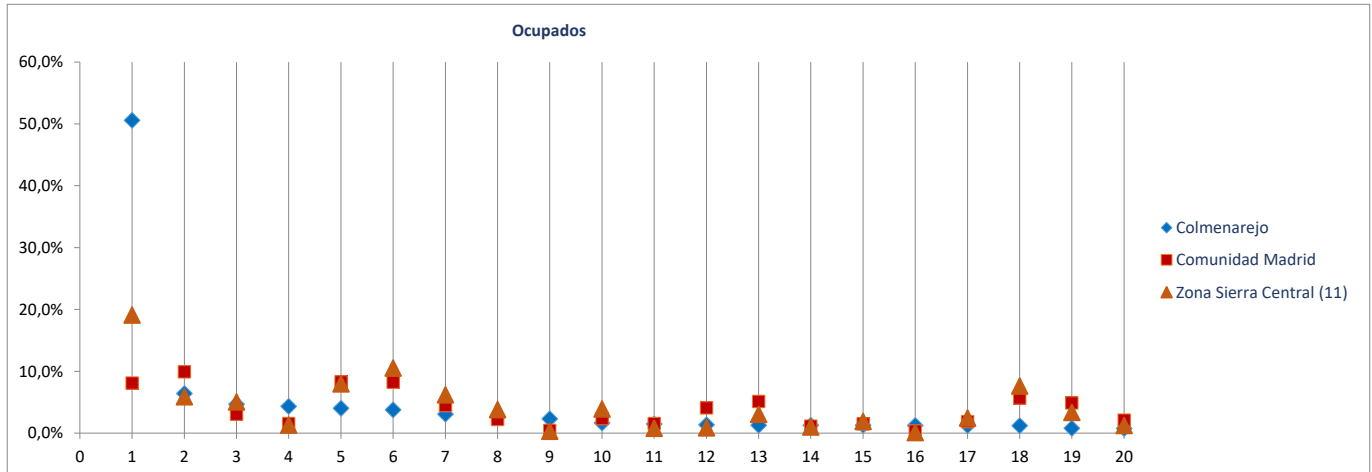

Radiografía de las zonas NUTS4 madrileñas

BLOQUE 1. Datos geográficos y demográficos

Zona Sierra Central (11)

Alpedrete, Becerril de la Sierra, El Boalo, Cercedilla, Colmenarejo, Collado Mediano, El Escorial, Guadarrama, Manzanares el Real, Miraflores de la Sierra, Los Molinos, Morlàzarzal, Navacerrada, San Lorenzo de El Escorial, Soto del Real, Valdemorillo, Villanueva del Pardillo



Escorial (EI)

Superficie (Km ²)	68,8
Densidad de población (1 enero 2019) [habitantes/km2]	235

Evolución 2007-2019 de la población empadronada [personas] [datos a 1 de enero de cada año]

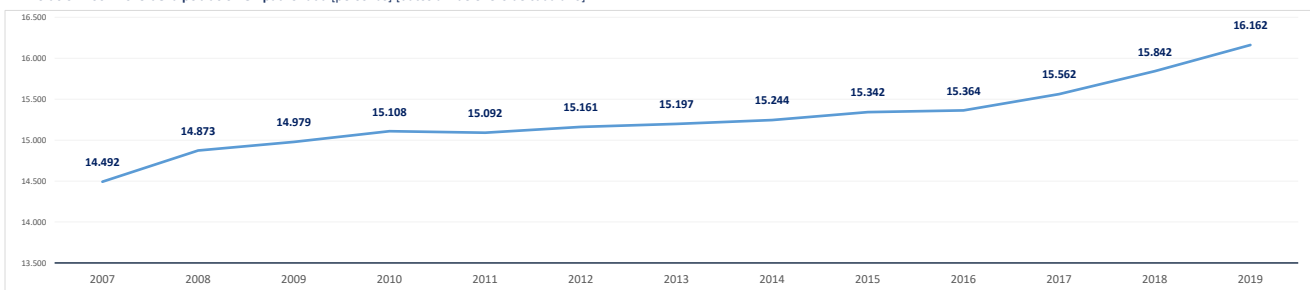

Población empadronada (1 enero 2019) [personas]	16.162
Edad media de la población (2019) [años]	42,5

Población 16-30 años (1 enero 2019) [personas]	2.564
[% respecto del total de la población]	15,9%
Población extranjera (1 enero 2019) [personas]	1.759
[% respecto del total de la población]	10,9%

Grado de juventud de la población (población ≤ 15 años) (1 enero 2019) [%]	14,6%	Nut: 17,5%	CM: 15,3%
Grado de envejecimiento de la población (población ≥ 65 años) (1 enero 2019) [%]	17,4%	Nut: 14,4%	CM: 17,7%
Proporción de dependencia (1 enero 2019) [ratio:(poblac ≤15 años+≥65 años)/(poblac 16-64 años)]	0,47	Nut: 0,47	CM: 0,49
Proporción de reemplazamiento (1 enero 2019) [ratio: (población 16-40 años) / (población 41-65 años)]	0,71	Nut: 0,67	CM: 0,81

Crecimiento de la población empadronada [%] [enero 2018-enero 2019]	2,0%
Crecimiento vegetativo (2018) [número] [nacimientos - defunciones] [enero 2018-enero 2019]	-11
Emigraciones al resto de Comunidades Autónomas (2019) [número de bajas en el Padrón en la CM]	173
Saldo migratorio (2019) [número: inmigración - emigración.]	273

Evolución 2007-2019 de la edad media de la población [años] [datos a 1 de enero de cada año]

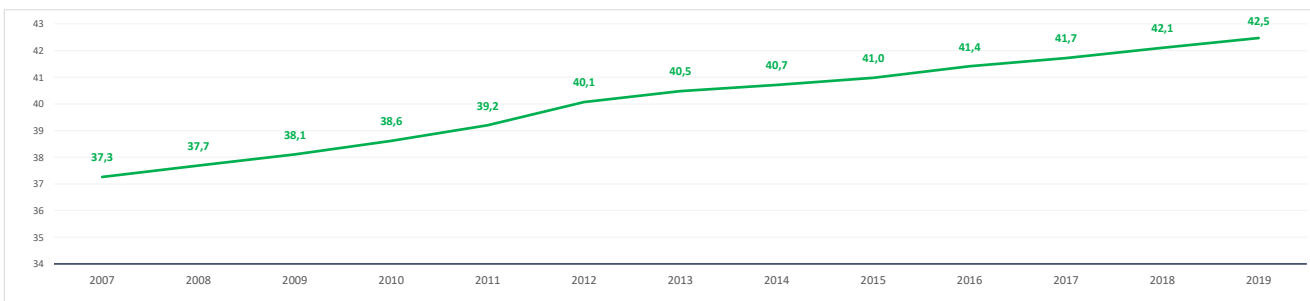

Evolución 2009-2019 de la población ≤ 15 años y ≥ 65 años [%] [datos a 1 de enero de cada año]

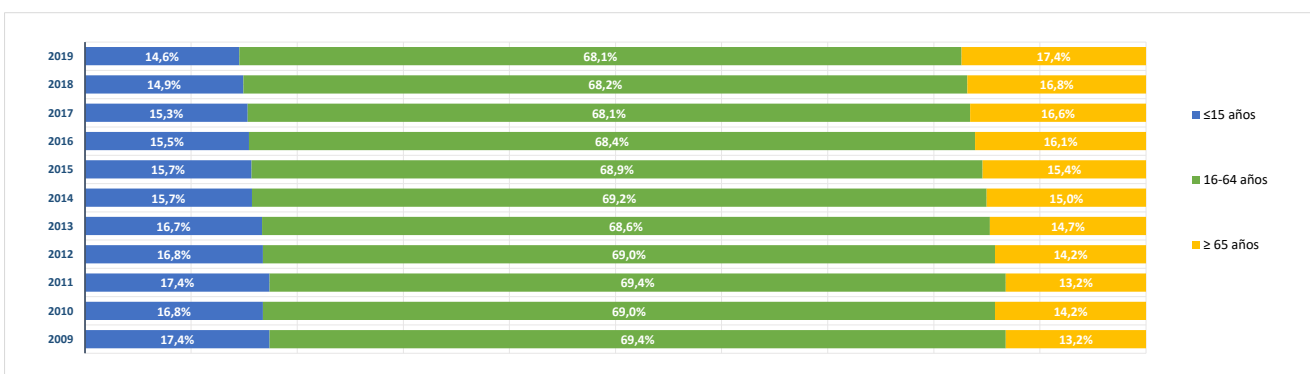

BLOQUE 2. Mercado de trabajo y tejido productivo

Zona Sierra Central (11)

Alpedrete, Becerril de la Sierra, El Boalo, Cercedilla, Colmenarejo, Collado Mediano, El Escorial, Guadarrama, Manzanares el Real, Miraflores de la Sierra, Los Molinos, Moratalzarzal, Navacerrada, San Lorenzo de El Escorial, Soto del Real, Valdemorillo, Villanueva del Pardillo



Escorial (El)

1. Mercado de trabajo: datos sobre trabajadores RESIDENTES en la zona/municipio

1a. Población de 16 a 64 años

Población de 16-64 años [potencialmente activa] [Padrón municipal] [1 de enero 2019] **10.813**

% sobre el total de la Comunidad de Madrid **0,2%**

Evolución de la población de 16-64 años [en la zona o municipio de residencia]

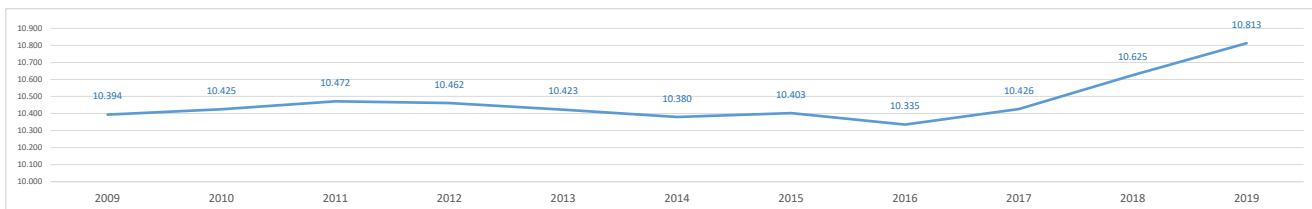

1b. Paro registrado

Evolución del número de parados registrados (en la zona o municipio de residencia)

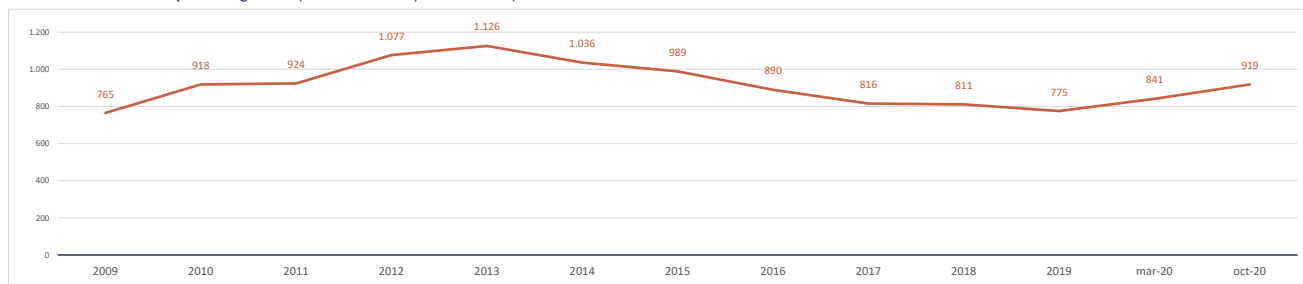

Impacto de la pandemia COVID-19 sobre el paro registrado (periodo marzo-octubre 2020)

Parados registrados (31 marzo 2020) [zona/municipio de residencia] **841**

Parados registrados, edad ≤ 24 años	49
Parados registrados, edad 25-44 años	292
Parados registrados, edad ≥ 45 años	500

Parados registrados, hombres	378
Parados registrados, mujeres	463

Parados registrados (31 octubre 2020) [zona/municipio de residencia] **919**

Parados registrados, edad ≤ 24 años	64
Parados registrados, edad 25-44 años	338
Parados registrados, edad ≥ 45 años	517

Parados registrados, hombres	409
Parados registrados, mujeres	510

Gráfico comparativo Paro registrado en Marzo y Octubre por Rango de Edad y Sexo

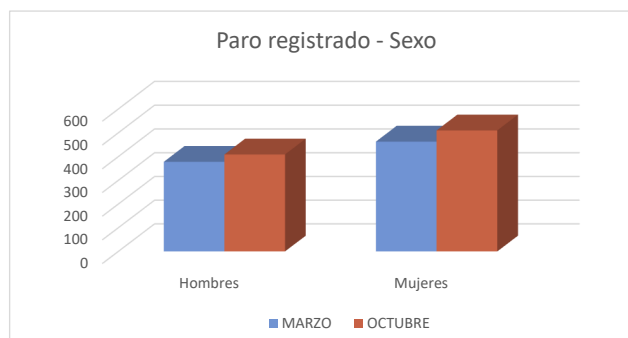
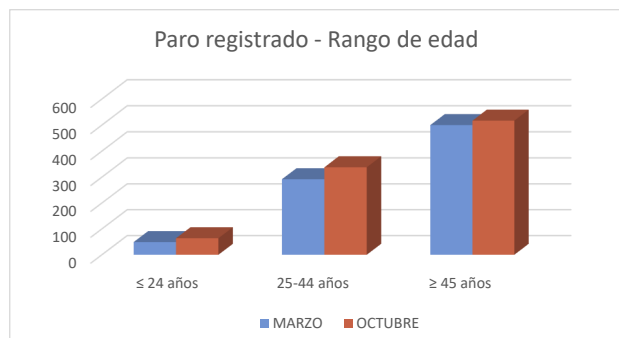

1c. Afiliados a la Seguridad Social por municipio de residencia del trabajador

Total Afiliados a la Seguridad Social, por ubicación **residencia** (1 enero 2020) **6.318**
 % sobre el total de la Comunidad de Madrid **0,19%**

Afiliados por intervalo de edad (1/1/2020)	N	%
● Afiliados a la Seguridad Social < 30 años	886	14,0%
● Afiliados a la Seguridad Social 30-49 años	3.097	49,0%
● Afiliados a la Seguridad Social ≥ 50 años	2.335	37,0%



Afiliados por grupo cotización [régimen general] [1/1/2020]	N	%
● Ingenieros/licenciados afiliados a la Seguridad Social	743	11,8%
● Ingenieros técnicos, peritos y ayudantes titulados afiliados a la Seguridad Social	444	7,0%
● Jefes administrativos y de taller afiliados a la Seguridad Social	348	5,5%
● Ayudantes no titulados afiliados a la Seguridad Social	269	4,3%
● Oficiales administrativos afiliados a la Seguridad Social	663	10,5%
● Subalternos afiliados a la Seguridad Social	371	5,9%
● Auxiliares administrativos afiliados a la Seguridad Social	732	11,6%
● Oficiales de primera y segunda afiliados a la Seguridad Social	555	8,8%
● Oficiales de tercera y especialistas afiliados a la Seguridad Social	275	4,4%
● Peones afiliados a la Seguridad Social	453	7,2%
● Menores de dieciocho años afiliados a la Seguridad Social	0	0,0%
● Afiliados a la Seguridad Social sin grupo de cotización	1.465	23,2%

Afiliados por rama de actividad (municipio de residencia) (1/1/2020)	N	%
● Afiliados Seguridad Social, rama agricultura y ganadería	41	0,6%
● Afiliados Seguridad Social, rama minería, industria y energía	234	3,7%
● Afiliados Seguridad Social, rama de construcción	330	5,2%
● Afiliados Seguridad Social, rama de servicios de distribución y hostelería	1.657	26,2%
● Afiliados Seguridad Social, rama de servicios a empresas y financieros	1.717	27,2%
● Afiliados Seguridad Social, rama de otros servicios	2.339	37,0%

2. Mercado de trabajo: Tejido productivo de la zona/municipio (UNIDADES PRODUCTIVAS y OCUPADOS de esas Unidades productivas)

2a. Nº total de UNIDADES PRODUCTIVAS situadas en la zona/municipio

Unidades productivas [colectivo empresarial] [1 de enero 2020] **1.554**
 % sobre el total de la Comunidad de Madrid **0,2%**

2b. Nº de OCUPADOS en las unidades productivas situadas en la zona/municipio

Nº de ocupados [Colectivo empresarial] [1 de enero 2020] **3.928**
 % sobre el total de la Comunidad de Madrid **0,1%**

2c. Evolución del nº total de UNIDADES PRODUCTIVAS y de OCUPADOS situados en la zona/municipio

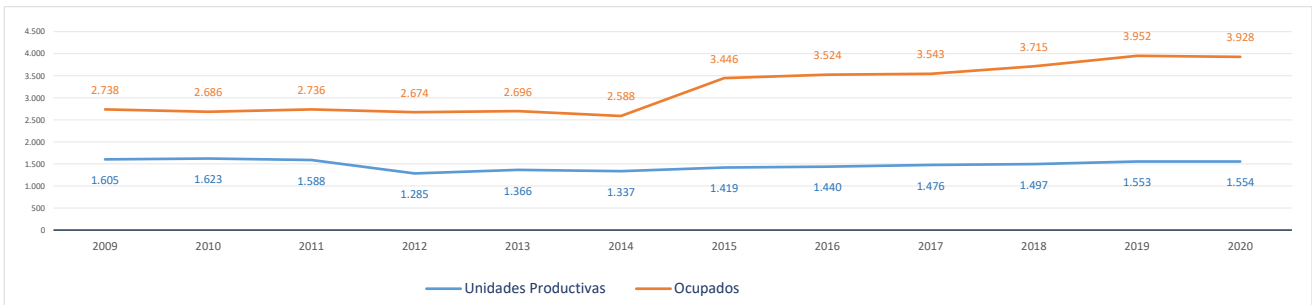

Evolución cronológica de las UNIDADES PRODUCTIVAS en el municipio, la zona y la Región

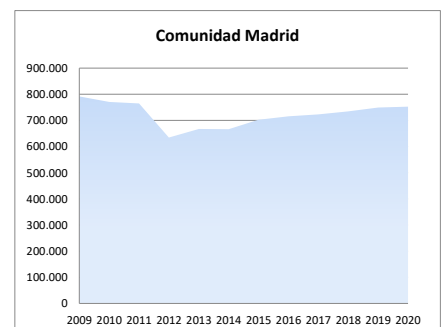
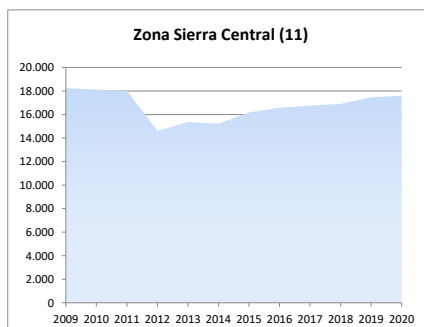
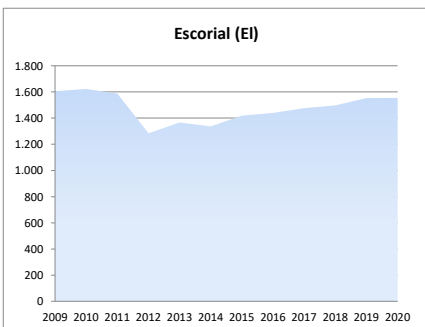

2d. Análisis por estrato de empleo

Evolución del nº de **UNIDADES PRODUCTIVAS** situadas en la zona/municipio, según estrato de empleo 2009-2020 [datos a 1 de enero de cada año]

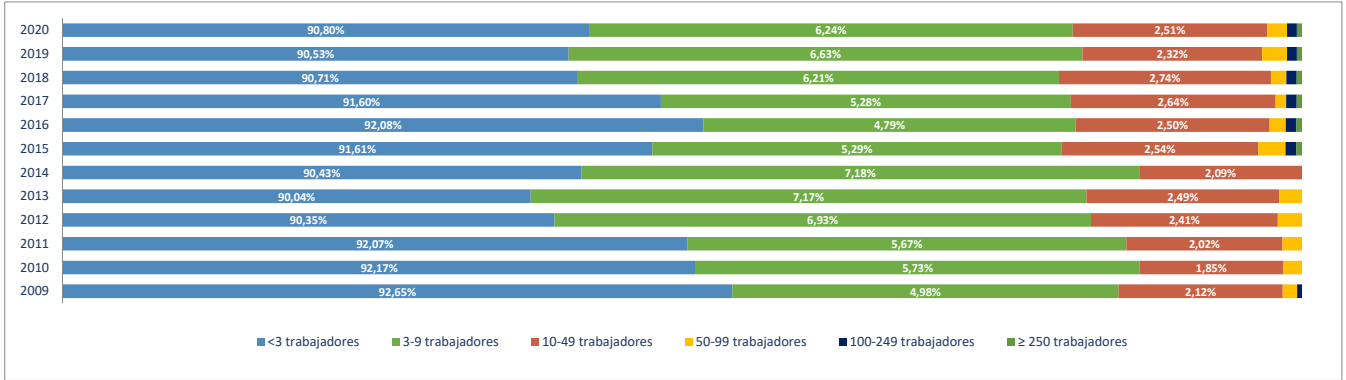

Evolución del nº de **OCUPADOS EN LAS UNIDADES PRODUCTIVAS** situadas en la zona/municipio, según estrato de empleo 2009-2020 [a 1 de enero de cada año]

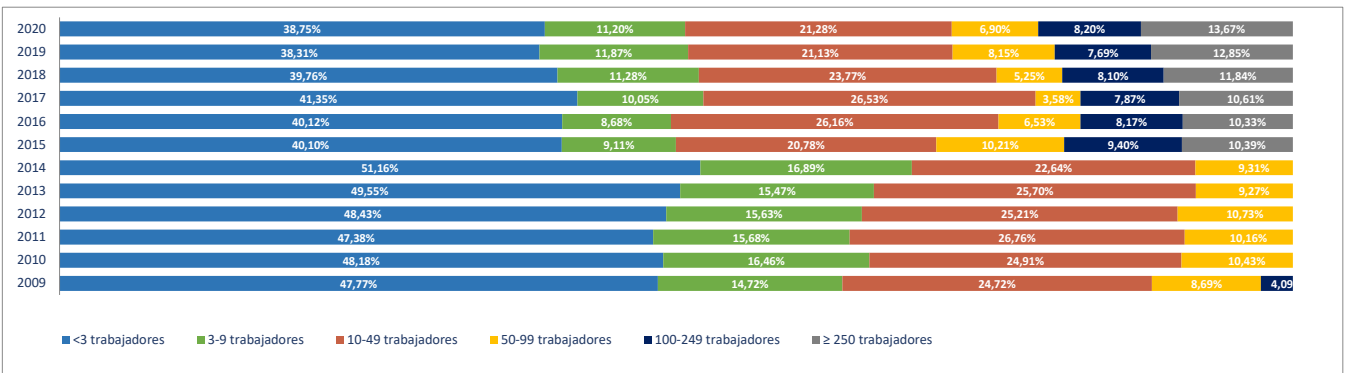

2e. Unidades productivas y ocupados por rama de actividad

Total Rama de actividad en 2020 [R-28 Colectivo empresarial]	Unidades product.	%	Ocupados	%
1ª Agricultura, ganadería, caza, selvicultura y pesca	30	1,93%	35	0,89%
2ª Minería, electricidad y agua	6	0,39%	8	0,20%
3ª Industria de la alimentación, bebidas y tabaco	7	0,45%	15	0,38%
4ª Industria textil, de la confección, cuero y calzado	8	0,51%	11	0,28%
5ª Metálicas básicas e intermedias	4	0,26%	4	0,10%
6ª Construcción de maquinaria y equipo mecánico	0	0,00%	0	0,00%
7ª Construcción de maquinaria y equipo eléctrico, electrónico y óptico	0	0,00%	0	0,00%
8ª Fabricación de material de transporte	0	0,00%	0	0,00%
9ª Industria del papel y artes gráficas	9	0,58%	9	0,23%
10ª Industria química, coquerías y refino de petróleo	0	0,00%	0	0,00%
11ª Fabricación de otros productos minerales no metálicos	2	0,13%	2	0,05%
12ª Industria de la madera, el caucho y otras industrias manufactureras	12	0,77%	12	0,31%
13ª Construcción	151	9,72%	223	5,68%
14ª Comercio mayorista e intermediarios del comercio (exc. vehículos)	61	3,93%	73	1,86%
15ª Comercio minorista y comercio y reparación de vehículos	157	10,10%	332	8,45%
16ª Hostelería	120	7,72%	324	8,25%
17ª Transporte y almacenamiento	38	2,45%	63	1,60%
18ª Información y comunicaciones	49	3,15%	77	1,96%
19ª Actividades Inmobiliarias	29	1,87%	45	1,15%
20ª Actividades profesionales, científicas y técnicas	162	10,42%	173	4,40%
21ª Actividades administrativas y servicios auxiliares	110	7,08%	174	4,43%
22ª Actividades financieras y de seguros	28	1,80%	70	1,78%
23ª Admón pública, defensa, seguridad social y organismos extraterritoriales	3	0,19%	262	6,67%
24ª Educación	68	4,38%	406	10,34%
25ª Actividades sanitarias y de servicios sociales	72	4,63%	951	24,21%
26ª Actividades artísticas, recreativas y de entretenimiento	62	3,99%	134	3,41%
27ª Reparación y otros servicios personales	76	4,89%	187	4,76%
28ª Actividades asociativas y de los hogares	290	18,66%	338	8,60%

Porcentaje de Unidades productivas y Ocupados por rama de actividad

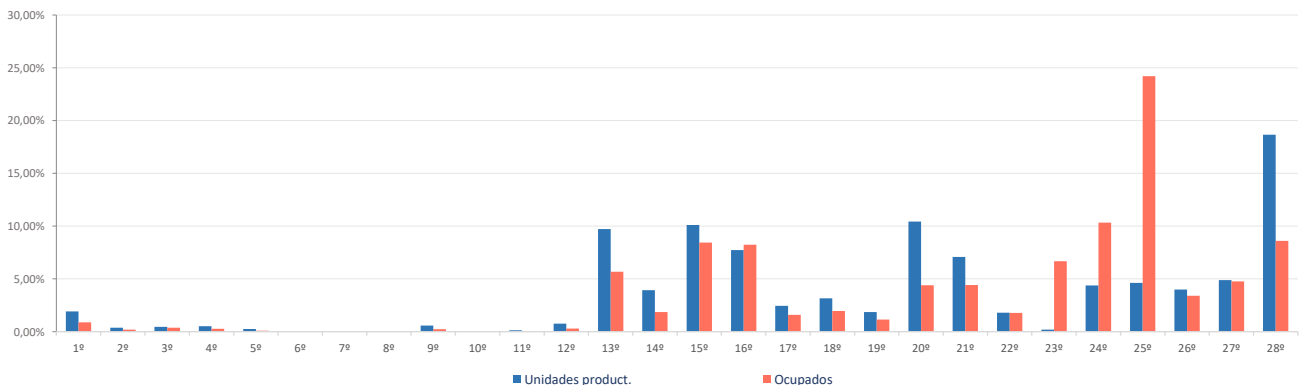

Ranking 20 actividades económicas con más UNIDADES PRODUCTIVAS [R-66 Colectivo empresarial] [1 enero 2020]

1ª	Actividades de los hogares	276
2ª	Comercio minorista (excepto vehículos)	137
3ª	Servicios de comidas y bebidas	116
4ª	Otras actividades administrativas	104
5ª	Actividades de construcción especializada	92
6ª	Reparación y otros servicios personales	76
7ª	Actividades sanitarias y de servicios sociales	72
8ª	Otras actividades profesionales	69
9ª	Educación	68
10ª	Actividades artísticas, recreativas y de entretenimiento	62
11ª	Comercio mayorista e intermediarios del comercio (exc. vehículos)	61
12ª	Construcción general	59
13ª	Servicios, ensayos y análisis técnicos	35
14ª	Programación y consultoría informática	32
15ª	Actividades jurídicas y de contabilidad	32
16ª	Agricultura, ganadería, caza, selvicultura y pesca	30
17ª	Actividades Inmobiliarias	29
18ª	Actividades auxiliares a los servicios financieros y a los seguros	22
19ª	Publicidad y estudios de mercado	21
20ª	Comercio y reparación de vehículos	20

Comparativa 20 actividades económicas con más UNIDADES PRODUCTIVAS en el municipio, la zona y la Región [R-66 Colectivo empresarial] [1 enero 2020]

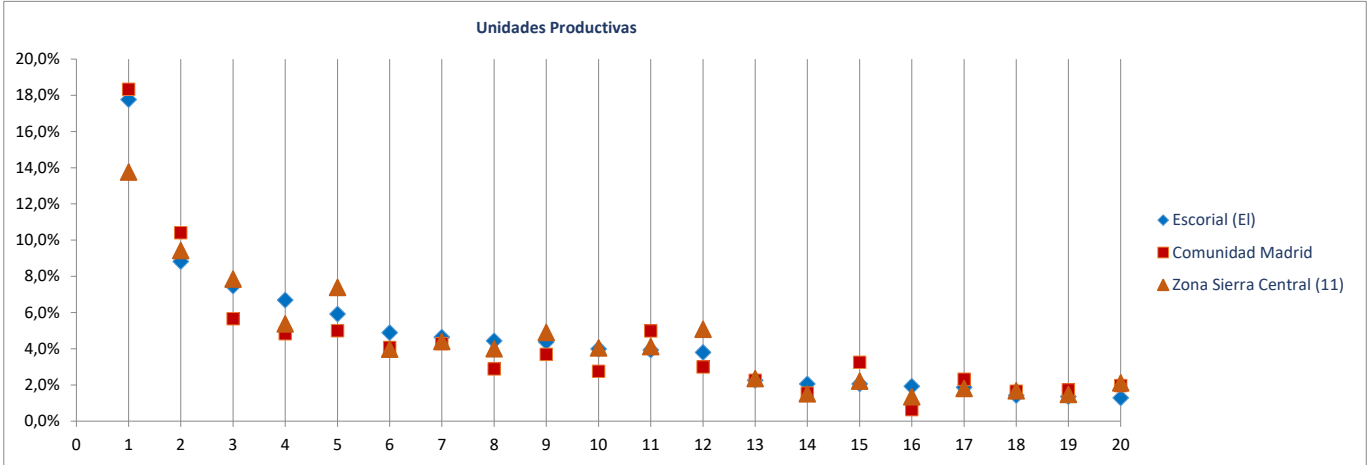

Ranking 20 actividades económicas con más OCUPADOS [R-66 Colectivo empresarial] [1 enero 2020]

1ª	Actividades sanitarias y de servicios sociales	951
2ª	Educación	406
3ª	Actividades de los hogares	304
4ª	Servicios de comidas y bebidas	285
5ª	Comercio minorista (excepto vehículos)	271
6ª	Admón publica, defensa, seguridad social y organismos extraterritoriales	262
7ª	Reparación y otros servicios personales	187
8ª	Otras actividades administrativas	168
9ª	Actividades artísticas, recreativas y de entretenimiento	134
10ª	Actividades de construcción especializada	125
11ª	Construcción general	98
12ª	Comercio mayorista e intermediarios del comercio (exc. vehículos)	73
13ª	Otras actividades profesionales	71
14ª	Comercio y reparación de vehículos	61
15ª	Programación y consultoría informática	46
16ª	Intermediación financiera excepto seguros y fondos de pensiones	46
17ª	Actividades Inmobiliarias	45
18ª	Alojamientos	39
19ª	Actividades jurídicas y de contabilidad	38
20ª	Servicios, ensayos y análisis técnicos	36

Comparativa 20 actividades económicas con más OCUPADOS en el municipio, la zona y la Región [R66 - Colectivo empresarial] [1 enero 2020]

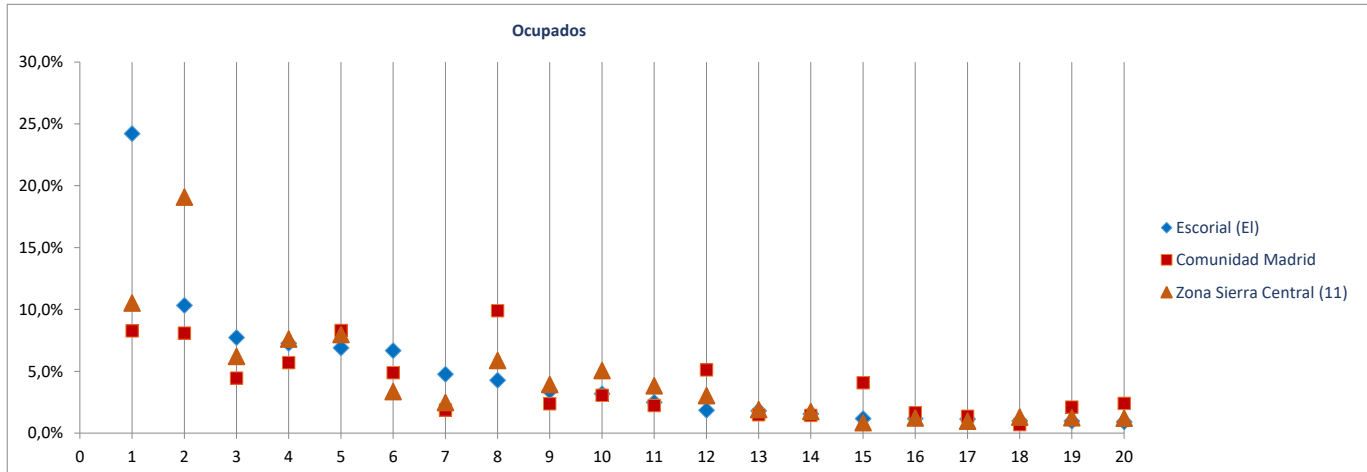

Radiografía de las zonas NUTS4 madrileñas

BLOQUE 1. Datos geográficos y demográficos

Zona Sierra Central (11)

Alpedrete, Becerril de la Sierra, El Boalo, Cercedilla, Colmenarejo, Collado Mediano, El Escorial, Guadarrama, Manzanares el Real, Miraflores de la Sierra, Los Molinos, Morlarzarzal, Navacerrada, San Lorenzo de El Escorial, Soto del Real, Valdemorillo, Villanueva del Pardillo

Guadarrama



Superficie (Km ²)	57,2
Densidad de población (1 enero 2019) [habitantes/km2]	280

Evolución 2007-2019 de la población empadronada [personas] [datos a 1 de enero de cada año]

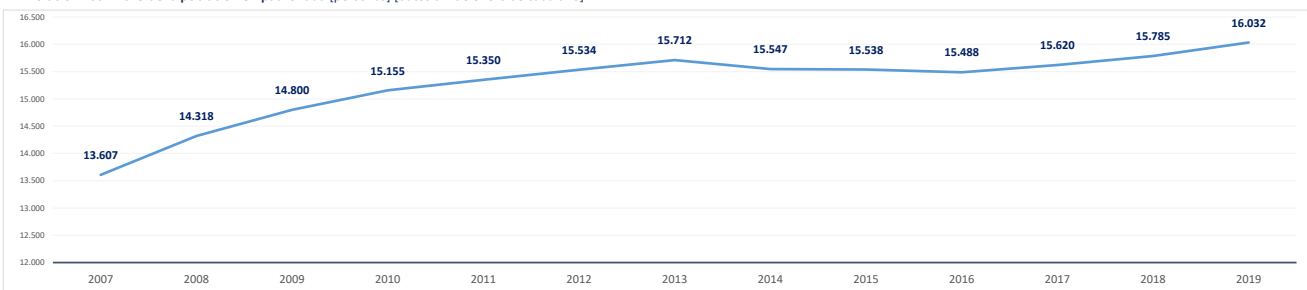

Población empadronada (1 enero 2019) [personas]	16.032
Edad media de la población (2019) [años]	41,6
Población 16-30 años (1 enero 2019) [personas]	2.516
[% respecto del total de la población]	15,7%
Población extranjera (1 enero 2019) [personas]	1.713
[% respecto del total de la población]	10,7%

Grado de juventud de la población (población ≤ 15 años) (1 enero 2019) [%]	16,3%	Nut: 17,5%	CM: 15,3%
Grado de envejecimiento de la población (población ≥ 65 años) (1 enero 2019) [%]	17,0%	Nut: 14,4%	CM: 17,7%
Proporción de dependencia (1 enero 2019) [ratio:(poblac ≤15 años+≥65 años)/(poblac 16-64 años)]	0,50	Nut: 0,47	CM: 0,49
Proporción de reemplazamiento (1 enero 2019) [ratio: (población 16-40 años) / (población 41-65 años)]	0,73	Nut: 0,67	CM: 0,81

Crecimiento de la población empadronada [%] [enero 2018-enero 2019]	1,6%
Crecimiento vegetativo (2018) [número] [nacimientos - defunciones] [enero 2018-enero 2019]	-5
Emigraciones al resto de Comunidades Autónomas (2019) [número de bajas en el Padrón en la CM]	186
Saldo migratorio (2019) [número: inmigración - emigración.]	573

Evolución 2007-2019 de la edad media de la población [años] [datos a 1 de enero de cada año]

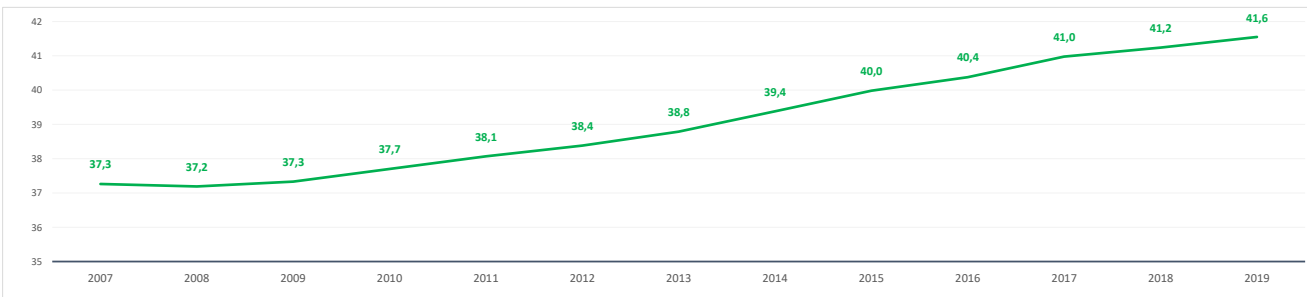

Evolución 2009-2019 de la población ≤ 15 años y ≥ 65 años [%] [datos a 1 de enero de cada año]

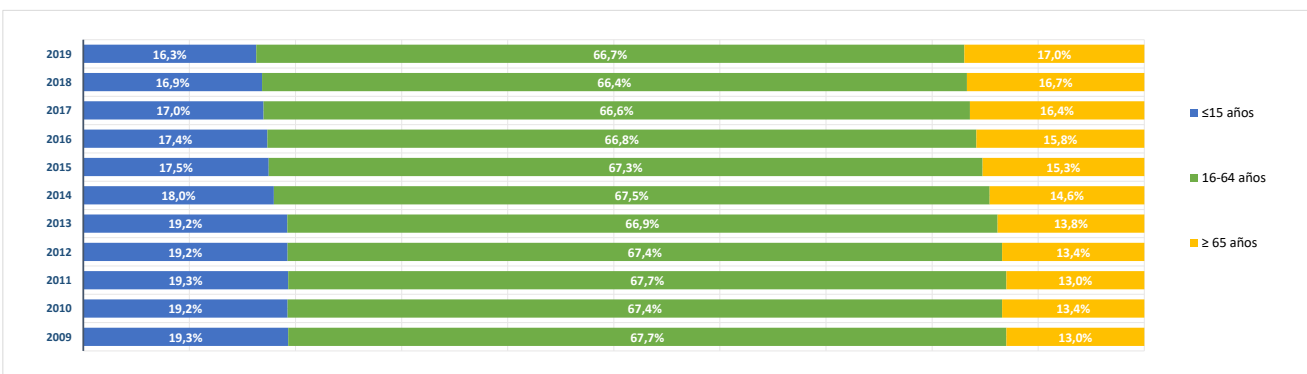

BLOQUE 2. Mercado de trabajo y tejido productivo

Zona Sierra Central (11)

Alpedrete, Becerril de la Sierra, El Boalo, Cercedilla, Colmenarejo, Collado Mediano, El Escorial, Guadarrama, Manzanares el Real, Miraflores de la Sierra, Los Molinos, Moralarzal, Navacerrada, San Lorenzo de El Escorial, Soto del Real, Valdemorillo, Villanueva del Pardillo

Guadarrama



1. Mercado de trabajo: datos sobre trabajadores RESIDENTES en la zona/municipio

1a. Población de 16 a 64 años

Población de 16-64 años [potencialmente activa] [Padrón municipal] [1 de enero 2019] **10.515**
 % sobre el total de la Comunidad de Madrid **0,2%**

Evolución de la población de 16-64 años [en la zona o municipio de residencia]

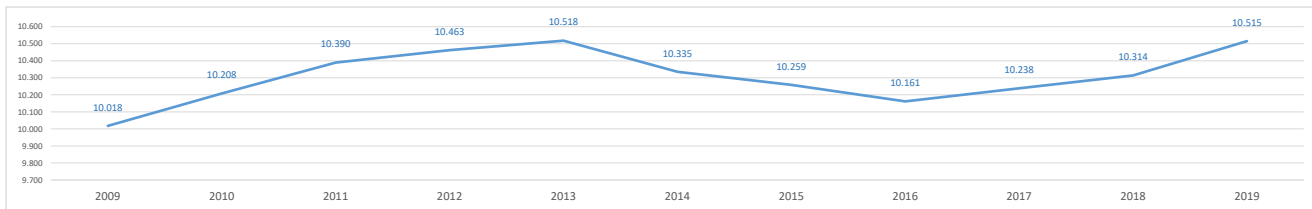

1b. Paro registrado

Evolución del número de parados registrados (en la zona o municipio de residencia)

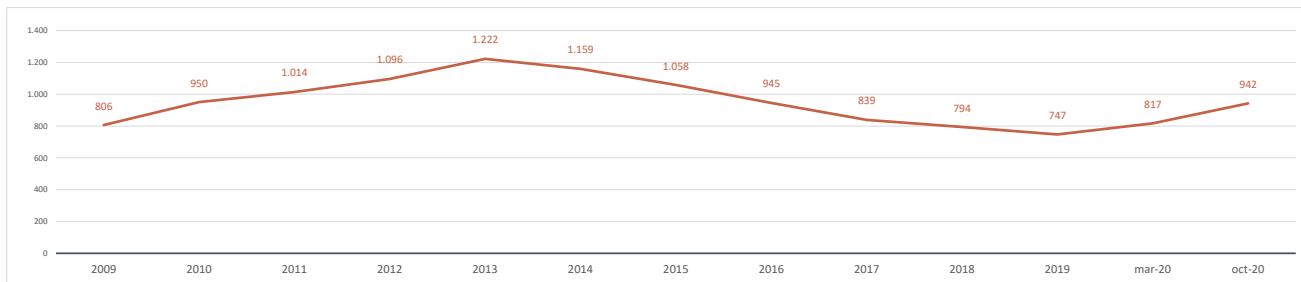

Impacto de la pandemia COVID-19 sobre el paro registrado (periodo marzo-octubre 2020)

Parados registrados (31 marzo 2020) [zona/municipio de residencia] **817**

Parados registrados, edad ≤ 24 años	69
Parados registrados, edad 25-44 años	326
Parados registrados, edad ≥ 45 años	422

Parados registrados, hombres	363
Parados registrados, mujeres	454

Parados registrados (31 octubre 2020) [zona/municipio de residencia] **942**

Parados registrados, edad ≤ 24 años	102
Parados registrados, edad 25-44 años	372
Parados registrados, edad ≥ 45 años	468

Parados registrados, hombres	422
Parados registrados, mujeres	520

Gráfico comparativo Paro registrado en Marzo y Octubre por Rango de Edad y Sexo

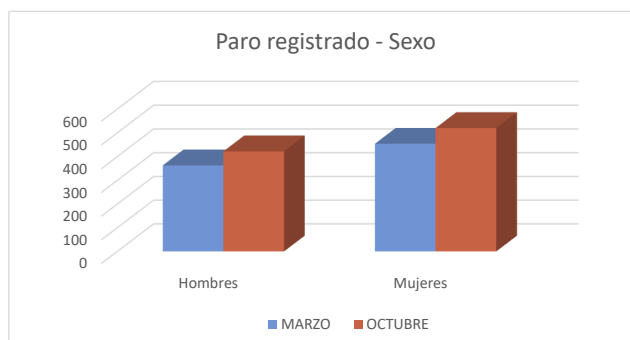
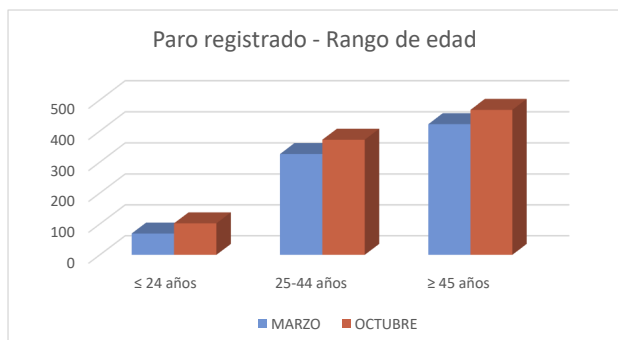

1c. Afiliados a la Seguridad Social por municipio de residencia del trabajador

Total Afiliados a la Seguridad Social, por ubicación **residencia** (1 enero 2020) **6.636**
 % sobre el total de la Comunidad de Madrid **0,20%**

Afiliados por intervalo de edad (1/1/2020)	N	%
Afiliados a la Seguridad Social < 30 años	935	14,1%
Afiliados a la Seguridad Social 30-49 años	3.405	51,3%
Afiliados a la Seguridad Social ≥ 50 años	2.296	34,6%



Afiliados por grupo cotización [régimen general] [1/1/2020]

	N	%
Ingenieros/licenciados afiliados a la Seguridad Social	534	8,0%
Ingenieros técnicos, peritos y ayudantes titulados afiliados a la Seguridad Social	450	6,8%
Jefes administrativos y de taller afiliados a la Seguridad Social	278	4,2%
Ayudantes no titulados afiliados a la Seguridad Social	242	3,6%
Oficiales administrativos afiliados a la Seguridad Social	670	10,1%
Subalternos afiliados a la Seguridad Social	558	8,4%
Auxiliares administrativos afiliados a la Seguridad Social	811	12,2%
Oficiales de primera y segunda afiliados a la Seguridad Social	802	12,1%
Oficiales de tercera y especialistas afiliados a la Seguridad Social	410	6,2%
Peones afiliados a la Seguridad Social	600	9,0%
Menores de dieciocho años afiliados a la Seguridad Social	2	0,0%
Afiliados a la Seguridad Social sin grupo de cotización	1.279	19,3%

Afiliados por rama de actividad (municipio de residencia) (1/1/2020)

	N	%
Afiliados Seguridad Social, rama agricultura y ganadería	25	0,4%
Afiliados Seguridad Social, rama minería, industria y energía	251	3,8%
Afiliados Seguridad Social, rama de construcción	454	6,8%
Afiliados Seguridad Social, rama de servicios de distribución y hostelería	1.848	27,8%
Afiliados Seguridad Social, rama de servicios a empresas y financieros	1.454	21,9%
Afiliados Seguridad Social, rama de otros servicios	2.604	39,2%

2. Mercado de trabajo: Tejido productivo de la zona/municipio (UNIDADES PRODUCTIVAS y OCUPADOS de esas Unidades productivas)

2a. Nº total de UNIDADES PRODUCTIVAS situadas en la zona/municipio

Unidades productivas [colectivo empresarial] [1 de enero 2020] **1.511**
 % sobre el total de la Comunidad de Madrid **0,2%**

2b. Nº de OCUPADOS en las unidades productivas situadas en la zona/municipio

Nº de ocupados [Colectivo empresarial] [1 de enero 2020] **4.094**
 % sobre el total de la Comunidad de Madrid **0,1%**

2c. Evolución del nº total de UNIDADES PRODUCTIVAS y de OCUPADOS situados en la zona/municipio

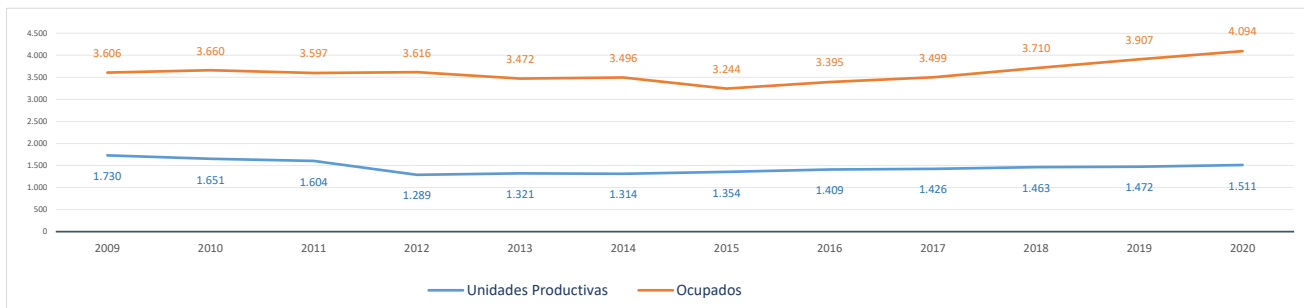

Evolución cronológica de las UNIDADES PRODUCTIVAS en el municipio, la zona y la Región

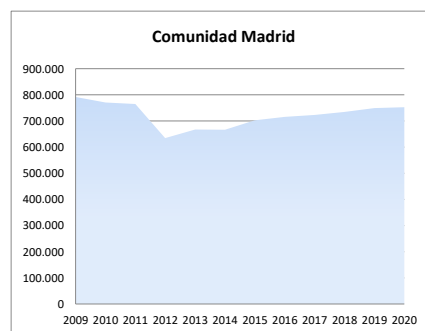
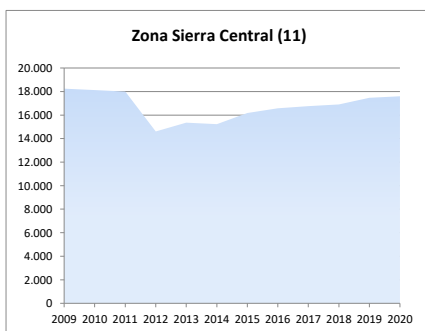
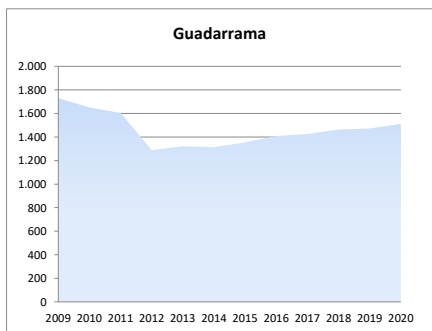

2d. Análisis por estrato de empleo

Evolución del nº de UNIDADES PRODUCTIVAS situadas en la zona/municipio, según estrato de empleo 2009-2020 [datos a 1 de enero de cada año]

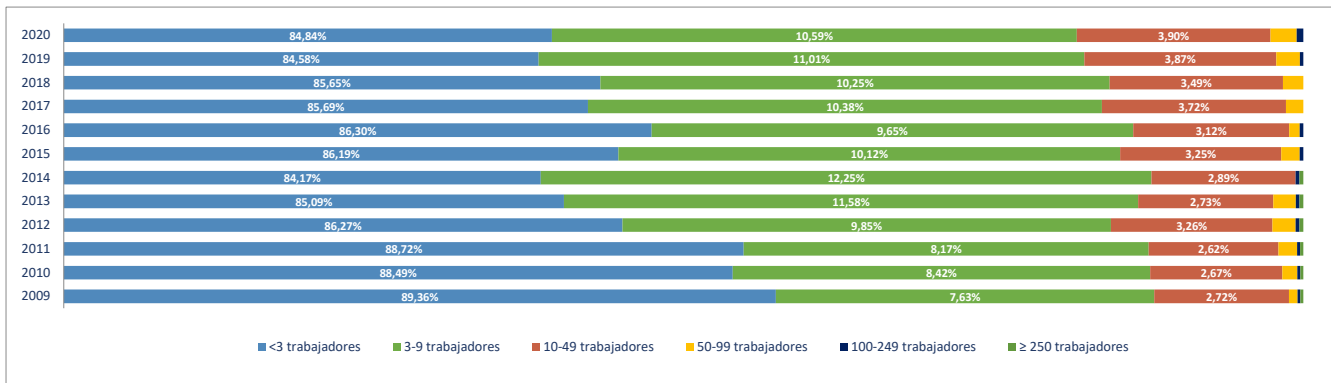

Evolución del nº de OCUPADOS EN LAS UNIDADES PRODUCTIVAS situadas en la zona/municipio, según estrato de empleo 2009-2020 [a 1 de enero de cada año]

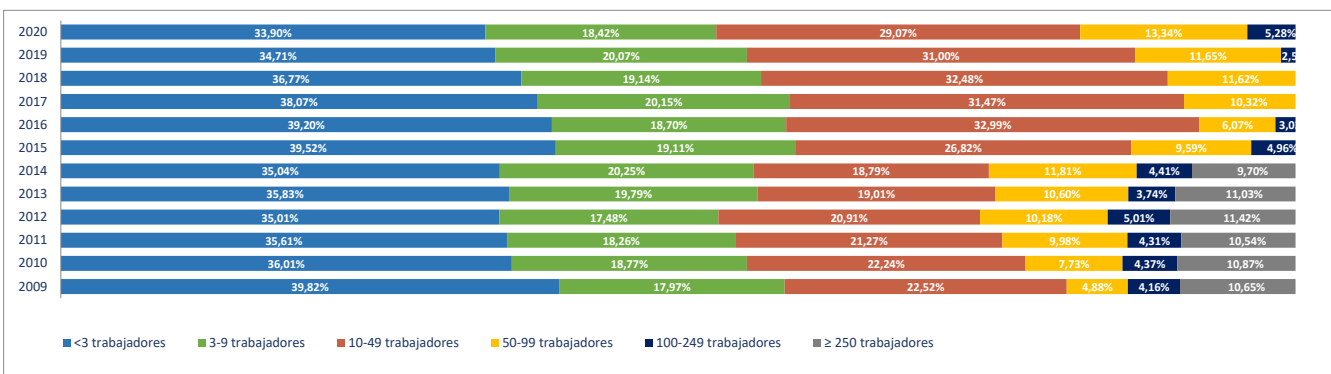

2e. Unidades productivas y ocupados por rama de actividad

Total Rama de actividad en 2020 [R-28 Colectivo empresarial]		Unidades product.		Ocupados	
			%		%
1º	Agricultura, ganadería, caza, selvicultura y pesca	17	1,13%	20	0,49%
2º	Minería, electricidad y agua	2	0,13%	3	0,07%
3º	Industria de la alimentación, bebidas y tabaco	14	0,93%	67	1,64%
4º	Industria textil, de la confección, cuero y calzado	3	0,20%	3	0,07%
5º	Metálicas básicas e intermedias	19	1,26%	49	1,20%
6º	Construcción de maquinaria y equipo mecánico	0	0,00%	0	0,00%
7º	Construcción de maquinaria y equipo eléctrico, electrónico y óptico	1	0,07%	1	0,02%
8º	Fabricación de material de transporte	0	0,00%	0	0,00%
9º	Industria del papel y artes gráficas	3	0,20%	4	0,10%
10º	Industria química, coquerías y refino de petróleo	0	0,00%	0	0,00%
11º	Fabricación de otros productos minerales no metálicos	0	0,00%	0	0,00%
12º	Industria de la madera, el caucho y otras industrias manufactureras	10	0,66%	11	0,27%
13º	Construcción	203	13,43%	434	10,60%
14º	Comercio mayorista e intermediarios del comercio (exc. vehículos)	82	5,43%	173	4,23%
15º	Comercio minorista y comercio y reparación de vehículos	220	14,56%	537	13,12%
16º	Hostelería	155	10,26%	443	10,82%
17º	Transporte y almacenamiento	59	3,90%	93	2,27%
18º	Información y comunicaciones	25	1,65%	30	0,73%
19º	Actividades Inmobiliarias	16	1,06%	20	0,49%
20º	Actividades profesionales, científicas y técnicas	134	8,87%	187	4,57%
21º	Actividades administrativas y servicios auxiliares	70	4,63%	110	2,69%
22º	Actividades financieras y de seguros	36	2,38%	74	1,81%
23º	Admón pública, defensa, seguridad social y organismos extraterritoriales	2	0,13%	127	3,10%
24º	Educación	61	4,04%	663	16,19%
25º	Actividades sanitarias y de servicios sociales	83	5,49%	426	10,41%
26º	Actividades artísticas, recreativas y de entretenimiento	56	3,71%	260	6,35%
27º	Reparación y otros servicios personales	69	4,57%	91	2,22%
28º	Actividades asociativas y de los hogares	171	11,32%	268	6,55%

Porcentaje de Unidades productivas y Ocupados por rama de actividad

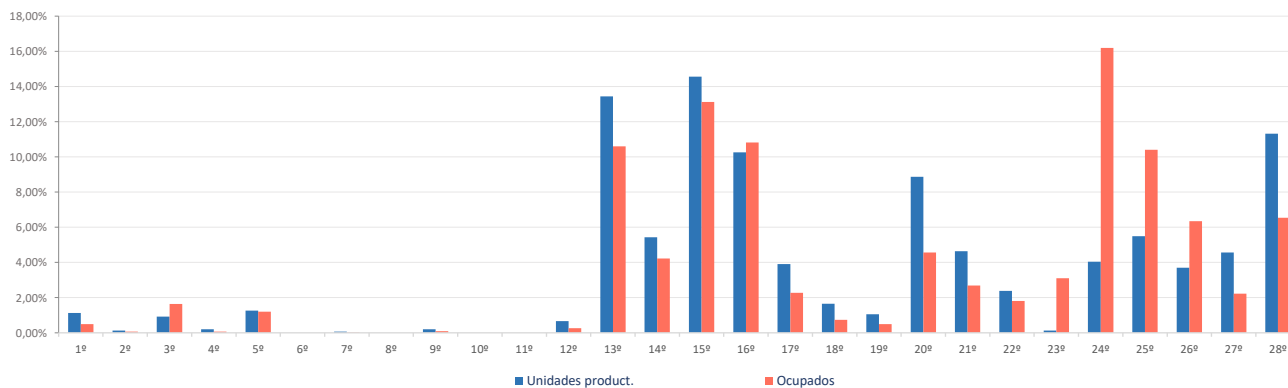

Ranking 20 actividades económicas con más UNIDADES PRODUCTIVAS [R-66 Colectivo empresarial] [1 enero 2020]

1º	Comercio minorista (excepto vehículos)	181
2º	Actividades de los hogares	158
3º	Servicios de comidas y bebidas	149
4º	Actividades de construcción especializada	123
5º	Actividades sanitarias y de servicios sociales	83
6º	Comercio mayorista e intermediarios del comercio (exc. vehículos)	82
7º	Construcción general	80
8º	Reparación y otros servicios personales	69
9º	Otras actividades administrativas	63
10º	Educación	61
11º	Actividades artísticas, recreativas y de entretenimiento	56
12º	Otras actividades profesionales	44
13º	Comercio y reparación de vehículos	39
14º	Actividades jurídicas y de contabilidad	36
15º	Servicios, ensayos y análisis técnicos	33
16º	Actividades auxiliares a los servicios financieros y a los seguros	30
17º	Transporte terrestre de mercancías y por tubería	28
18º	Transporte terrestre de viajeros	25
19º	Fabricación de productos metálicos, excepto maquinaria y equipo	18
20º	Agricultura, ganadería, caza, selvicultura y pesca	17

Comparativa 20 actividades económicas con más UNIDADES PRODUCTIVAS en el municipio, la zona y la Región [R-66 Colectivo empresarial] [1 enero 2020]

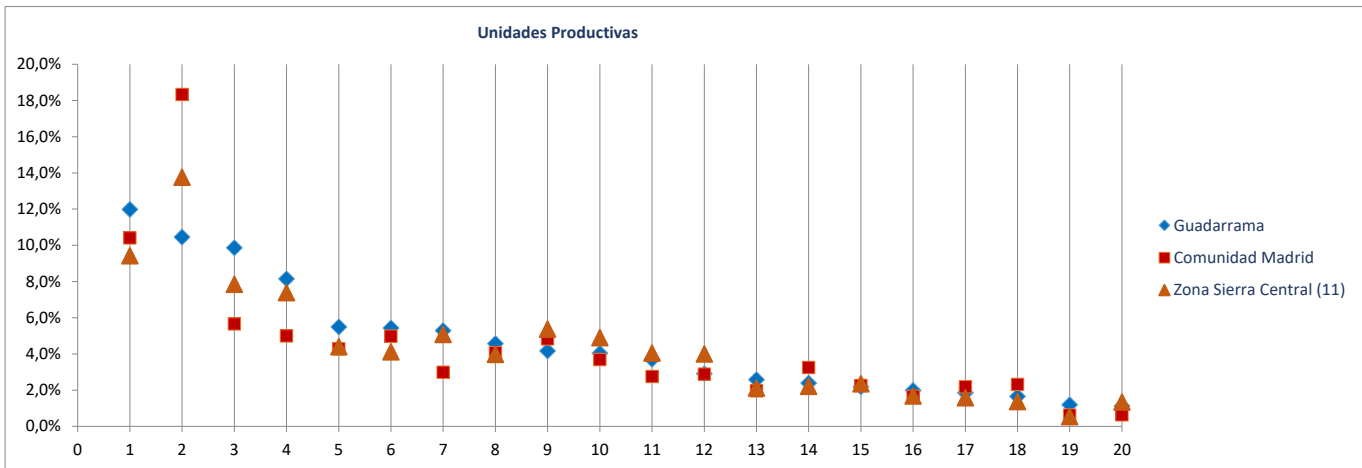

Ranking 20 actividades económicas con más OCUPADOS [R-66 Colectivo empresarial] [1 enero 2020]

1º	Educación	663
2º	Servicios de comidas y bebidas	432
3º	Actividades sanitarias y de servicios sociales	426
4º	Comercio minorista (excepto vehículos)	412
5º	Actividades artísticas, recreativas y de entretenimiento	260
6º	Construcción general	255
7º	Actividades de los hogares	206
8º	Actividades de construcción especializada	179
9º	Comercio mayorista e intermediarios del comercio (exc. vehículos)	173
10º	Admón pública, defensa, seguridad social y organismos extraterritoriales	127
11º	Comercio y reparación de vehículos	125
12º	Otras actividades administrativas	102
13º	Reparación y otros servicios personales	91
14º	Otras industrias alimenticias	66
15º	Otras actividades profesionales	63
16º	Actividades asociativas	62
17º	Actividades jurídicas y de contabilidad	58
18º	Fabricación de productos metálicos, excepto maquinaria y equipo	48
19º	Servicios, ensayos y análisis técnicos	43
20º	Intermediación financiera excepto seguros y fondos de pensiones	41

Comparativa 20 actividades económicas con más OCUPADOS en el municipio, la zona y la Región [R66 - Colectivo empresarial] [1 enero 2020]

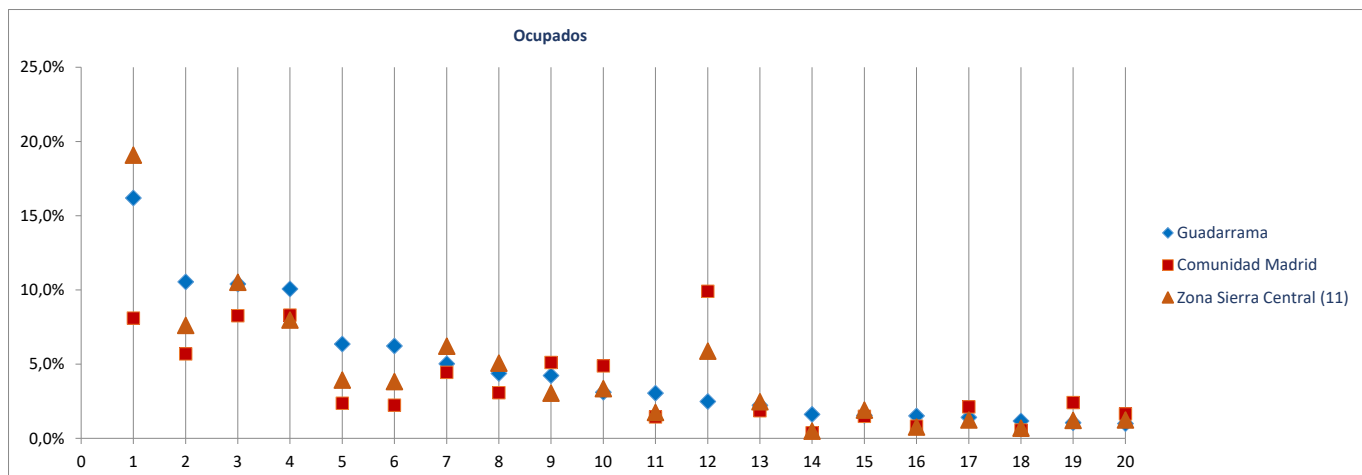

Radiografía de las zonas NUTS4 madrileñas

BLOQUE 1. Datos geográficos y demográficos

Zona Sierra Central (11)

Alpedrete, Becerril de la Sierra, El Boalo, Cercedilla, Colmenarejo, Collado Mediano, El Escorial, Guadarrama, Manzanares el Real, Miraflores de la Sierra, Los Molinos, Morlàzarzal, Navacerrada, San Lorenzo de El Escorial, Soto del Real, Valdemorillo, Villanueva del Pardillo



Manzanares el Real

Superficie (Km ²)	127,8
Densidad de población (1 enero 2019) [habitantes/km2]	69

Evolución 2007-2019 de la población empadronada [personas] [datos a 1 de enero de cada año]

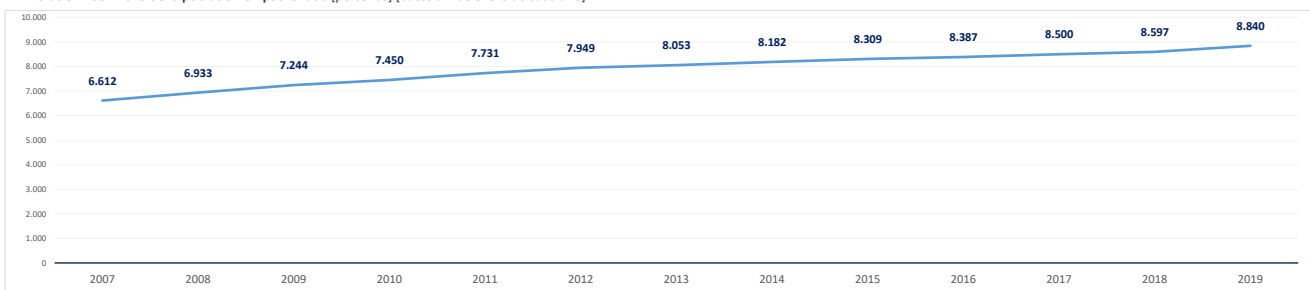

Población empadronada (1 enero 2019) [personas]	8.840
Edad media de la población (2019) [años]	39,1

Población 16-30 años (1 enero 2019) [personas]	1.145
[% respecto del total de la población]	13,0%
Población extranjera (1 enero 2019) [personas]	1.034
[% respecto del total de la población]	11,7%

Grado de juventud de la población (población ≤ 15 años) (1 enero 2019) [%]	19,0%	Nut: 17,5%	CM: 15,3%
Grado de envejecimiento de la población (población ≥ 65 años) (1 enero 2019) [%]	12,0%	Nut: 14,4%	CM: 17,7%
Proporción de dependencia (1 enero 2019) [ratio:(poblac ≤15 años+≥65 años)/(poblac 16-64 años)]	0,45	Nut: 0,47	CM: 0,49
Proporción de reemplazamiento (1 enero 2019) [ratio: (población 16-40 años) / (población 41-65 años)]	0,62	Nut: 0,67	CM: 0,81

Crecimiento de la población empadronada [%] [enero 2018-enero 2019]	2,8%
Crecimiento vegetativo (2018) [número] [nacimientos - defunciones] [enero 2018-enero 2019]	15
Emigraciones al resto de Comunidades Autónomas (2019) [número de bajas en el Padrón en la CM]	102
Saldo migratorio (2019) [número: inmigración - emigración.]	103

Evolución 2007-2019 de la edad media de la población [años] [datos a 1 de enero de cada año]

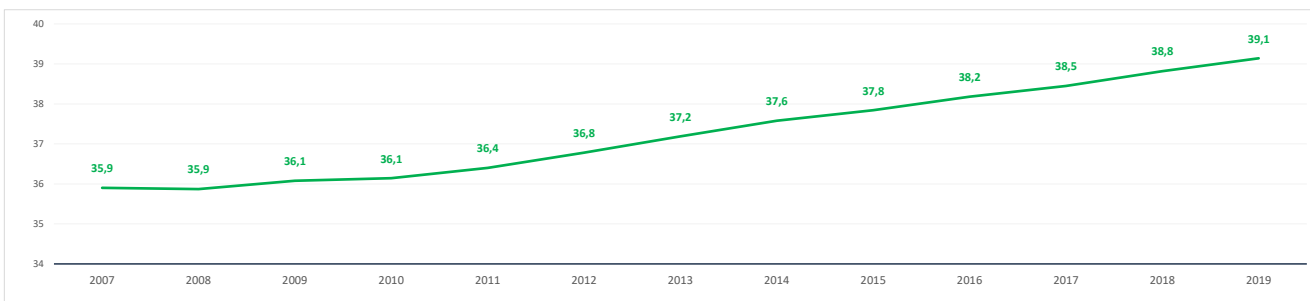

Evolución 2009-2019 de la población ≤ 15 años y ≥ 65 años [%] [datos a 1 de enero de cada año]

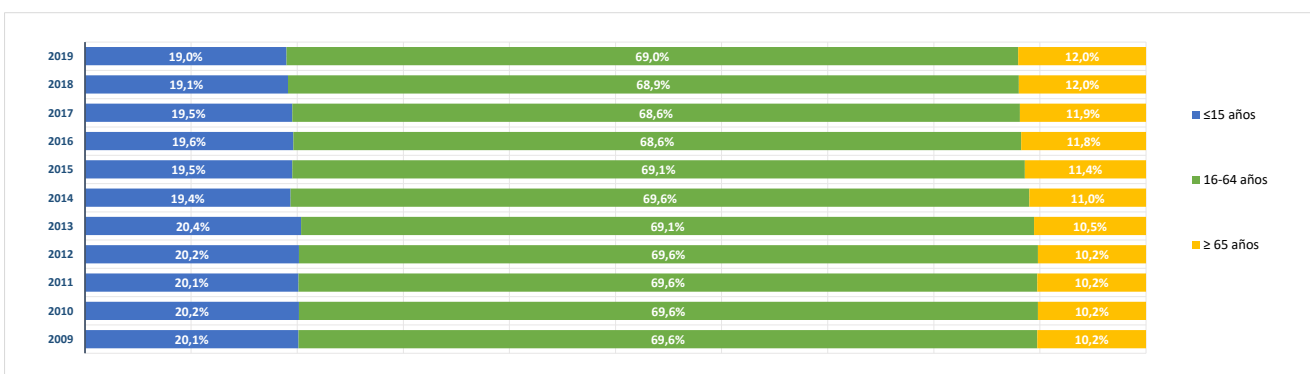

BLOQUE 2. Mercado de trabajo y tejido productivo

Zona Sierra Central (11)

Alpedrete, Becerril de la Sierra, El Boalo, Cercedilla, Colmenarejo, Collado Mediano, El Escorial, Guadarrama, Manzanares el Real, Miraflores de la Sierra, Los Molinos, Moratalzarzal, Navacerrada, San Lorenzo de El Escorial, Soto del Real, Valdemorillo, Villanueva del Pardillo

Manzanares el Real



1. Mercado de trabajo: datos sobre trabajadores RESIDENTES en la zona/municipio

1a. Población de 16 a 64 años

Población de 16-64 años [potencialmente activa] [Padrón municipal] [1 de enero 2019] **6.000**

% sobre el total de la Comunidad de Madrid **0,1%**

Evolución de la población de 16-64 años [en la zona o municipio de residencia]

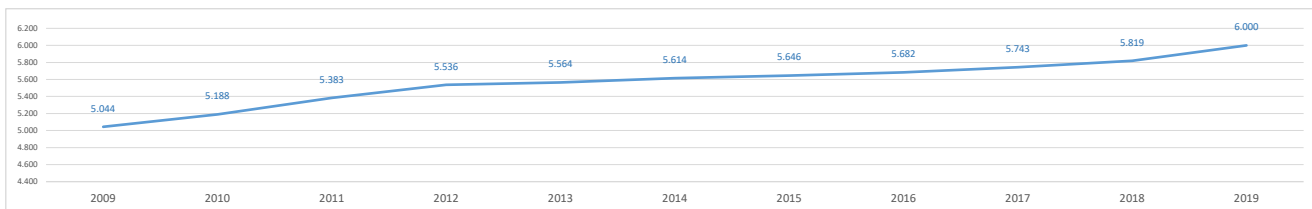

1b. Paro registrado

Evolución del número de parados registrados (en la zona o municipio de residencia)

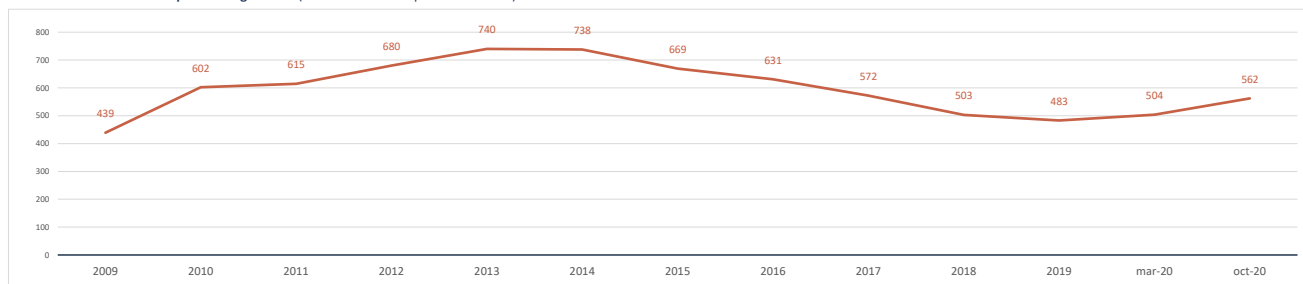

Impacto de la pandemia COVID-19 sobre el paro registrado (periodo marzo-octubre 2020)

Parados registrados (31 marzo 2020) [zona/municipio de residencia] **504**

Parados registrados, edad ≤ 24 años	34
Parados registrados, edad 25-44 años	205
Parados registrados, edad ≥ 45 años	265
Parados registrados, hombres	245
Parados registrados, mujeres	259

Parados registrados (31 octubre 2020) [zona/municipio de residencia] **562**

Parados registrados, edad ≤ 24 años	47
Parados registrados, edad 25-44 años	221
Parados registrados, edad ≥ 45 años	294
Parados registrados, hombres	252
Parados registrados, mujeres	310

Gráfico comparativo Paro registrado en Marzo y Octubre por Rango de Edad y Sexo

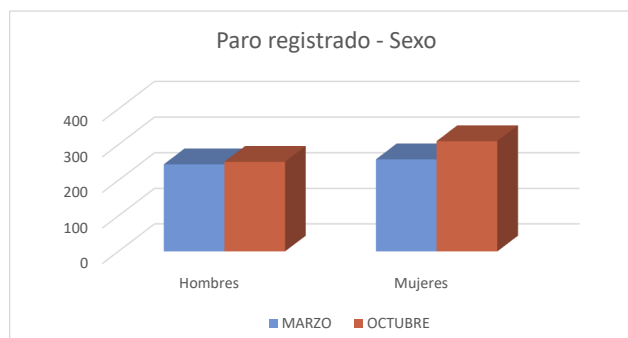
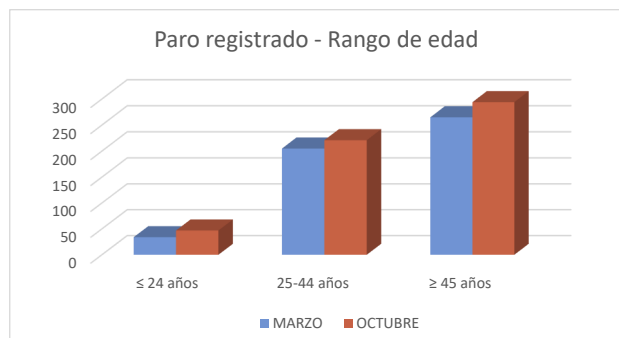

1c. Afiliados a la Seguridad Social por municipio de residencia del trabajador

Total Afiliados a la Seguridad Social, por ubicación **residencia** (1 enero 2020) **3.341**
 % sobre el total de la Comunidad de Madrid **0,10%**

Afiliados por intervalo de edad (1/1/2020)	N	%
● Afiliados a la Seguridad Social < 30 años	376	11,3%
● Afiliados a la Seguridad Social 30-49 años	1.855	55,5%
● Afiliados a la Seguridad Social ≥ 50 años	1.110	33,2%



Afiliados por grupo cotización [régimen general] [1/1/2020]	N	%
● Ingenieros/licenciados afiliados a la Seguridad Social	314	9,4%
● Ingenieros técnicos, peritos y ayudantes titulados afiliados a la Seguridad Social	191	5,7%
● Jefes administrativos y de taller afiliados a la Seguridad Social	192	5,7%
● Ayudantes no titulados afiliados a la Seguridad Social	122	3,7%
● Oficiales administrativos afiliados a la Seguridad Social	371	11,1%
● Subalternos afiliados a la Seguridad Social	174	5,2%
● Auxiliares administrativos afiliados a la Seguridad Social	373	11,2%
● Oficiales de primera y segunda afiliados a la Seguridad Social	336	10,1%
● Oficiales de tercera y especialistas afiliados a la Seguridad Social	186	5,6%
● Peones afiliados a la Seguridad Social	268	8,0%
● Menores de dieciocho años afiliados a la Seguridad Social	2	0,1%
● Afiliados a la Seguridad Social sin grupo de cotización	812	24,3%

Afiliados por rama de actividad (municipio de residencia) (1/1/2020)	N	%
● Afiliados Seguridad Social, rama agricultura y ganadería	30	0,9%
● Afiliados Seguridad Social, rama minería, industria y energía	190	5,7%
● Afiliados Seguridad Social, rama de construcción	256	7,7%
● Afiliados Seguridad Social, rama de servicios de distribución y hostelería	882	26,4%
● Afiliados Seguridad Social, rama de servicios a empresas y financieros	840	25,1%
● Afiliados Seguridad Social, rama de otros servicios	1.143	34,2%

2. Mercado de trabajo: Tejido productivo de la zona/municipio (UNIDADES PRODUCTIVAS y OCUPADOS de esas Unidades productivas)

2a. Nº total de UNIDADES PRODUCTIVAS situadas en la zona/municipio

Unidades productivas [colectivo empresarial] [1 de enero 2020] **764**
 % sobre el total de la Comunidad de Madrid **0,1%**

2b. Nº de OCUPADOS en las unidades productivas situadas en la zona/municipio

Nº de ocupados [Colectivo empresarial] [1 de enero 2020] **1.431**
 % sobre el total de la Comunidad de Madrid **0,0%**

2c. Evolución del nº total de UNIDADES PRODUCTIVAS y de OCUPADOS situados en la zona/municipio

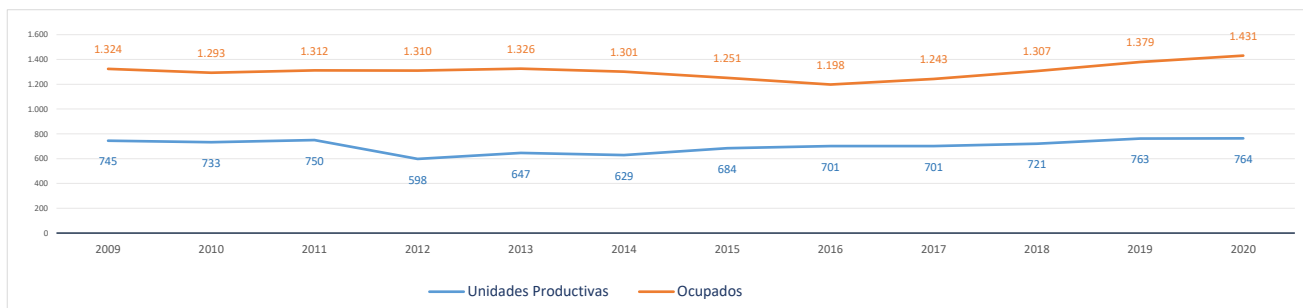

Evolución cronológica de las UNIDADES PRODUCTIVAS en el municipio, la zona y la Región

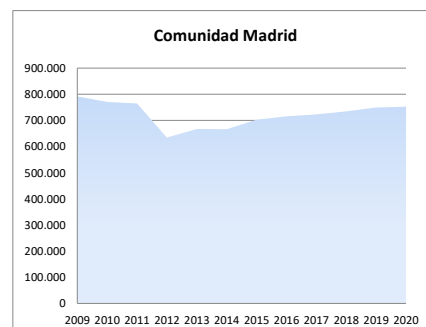
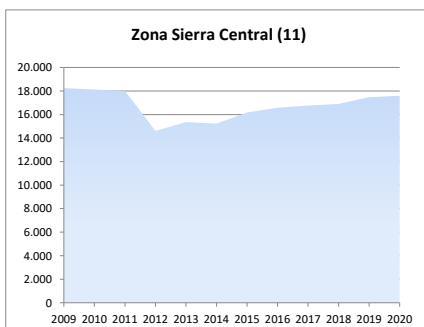
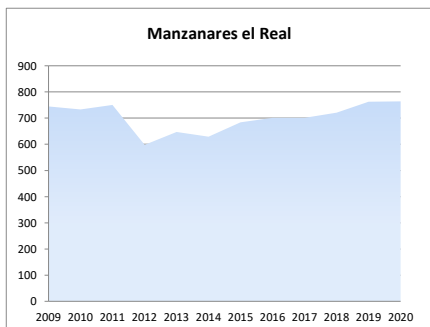

2d. Análisis por estrato de empleo

Evolución del nº de **UNIDADES PRODUCTIVAS** situadas en la zona/municipio, según estrato de empleo 2009-2020 [datos a 1 de enero de cada año]

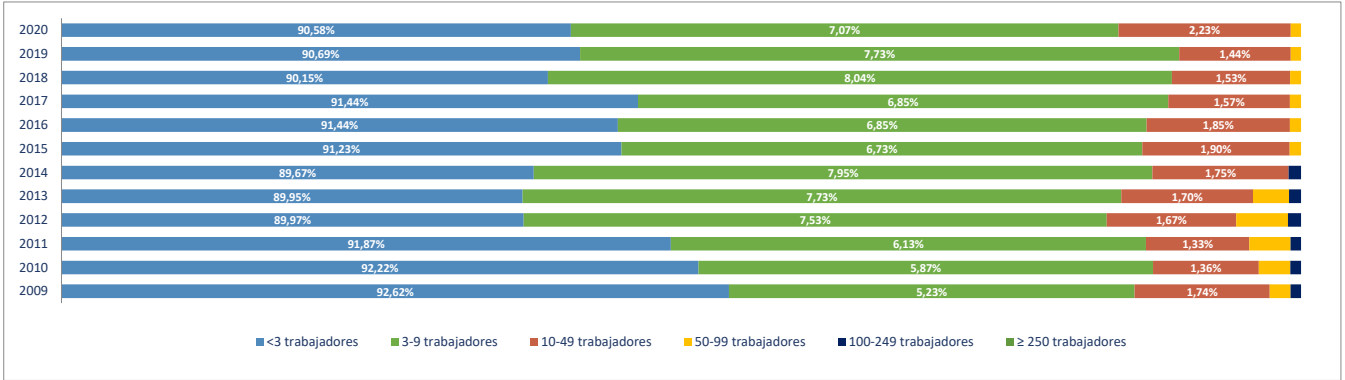

Evolución del nº de **OCUPADOS EN LAS UNIDADES PRODUCTIVAS** situadas en la zona/municipio, según estrato de empleo 2009-2020 [a 1 de enero de cada año]

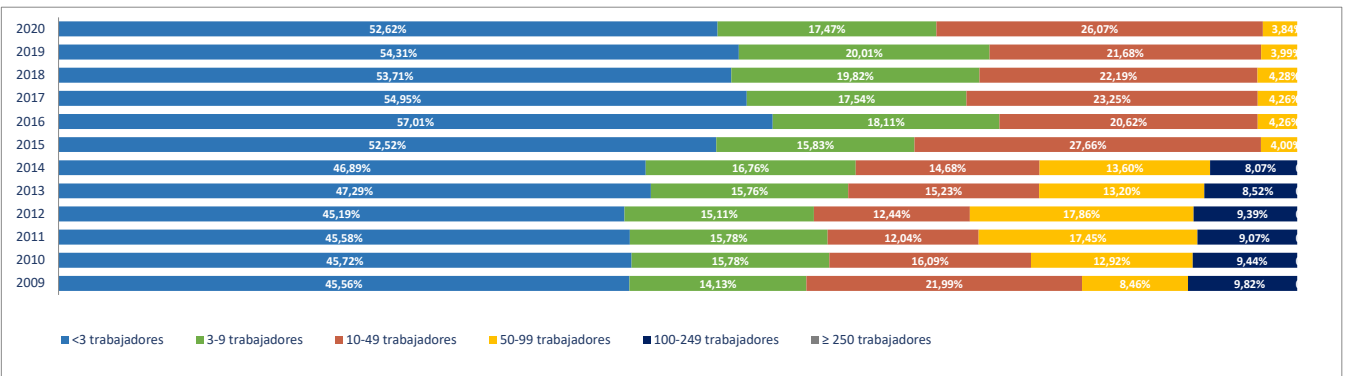

2e. Unidades productivas y ocupados por rama de actividad

Total Rama de actividad en 2020 [R-28 Colectivo empresarial]

Rama de actividad	Unidades product.	%	Ocupados	%
1ª Agricultura, ganadería, caza, selvicultura y pesca	11	1,44%	15	1,05%
2ª Minería, electricidad y agua	1	0,13%	2	0,14%
3ª Industria de la alimentación, bebidas y tabaco	4	0,52%	13	0,91%
4ª Industria textil, de la confección, cuero y calzado	1	0,13%	2	0,14%
5ª Metálicas básicas e intermedias	0	0,00%	0	0,00%
6ª Construcción de maquinaria y equipo mecánico	0	0,00%	0	0,00%
7ª Construcción de maquinaria y equipo eléctrico, electrónico y óptico	3	0,39%	3	0,21%
8ª Fabricación de material de transporte	1	0,13%	1	0,07%
9ª Industria del papel y artes gráficas	0	0,00%	0	0,00%
10ª Industria química, coquerías y refino de petróleo	0	0,00%	0	0,00%
11ª Fabricación de otros productos minerales no metálicos	0	0,00%	0	0,00%
12ª Industria de la madera, el caucho y otras industrias manufactureras	5	0,65%	5	0,35%
13ª Construcción	133	17,41%	182	12,72%
14ª Comercio mayorista e intermediarios del comercio (exc. vehículos)	24	3,14%	26	1,82%
15ª Comercio minorista y comercio y reparación de vehículos	66	8,64%	144	10,06%
16ª Hostelería	76	9,95%	155	10,83%
17ª Transporte y almacenamiento	34	4,45%	41	2,87%
18ª Información y comunicaciones	21	2,75%	23	1,61%
19ª Actividades Inmobiliarias	13	1,70%	16	1,12%
20ª Actividades profesionales, científicas y técnicas	83	10,86%	96	6,71%
21ª Actividades administrativas y servicios auxiliares	36	4,71%	49	3,42%
22ª Actividades financieras y de seguros	30	3,93%	63	4,40%
23ª Admón pública, defensa, seguridad social y organismos extraterritoriales	1	0,13%	38	2,66%
24ª Educación	40	5,24%	191	13,35%
25ª Actividades sanitarias y de servicios sociales	29	3,80%	138	9,64%
26ª Actividades artísticas, recreativas y de entretenimiento	33	4,32%	83	5,80%
27ª Reparación y otros servicios personales	26	3,40%	34	2,38%
28ª Actividades asociativas y de los hogares	93	12,17%	111	7,76%

Porcentaje de Unidades productivas y Ocupados por rama de actividad

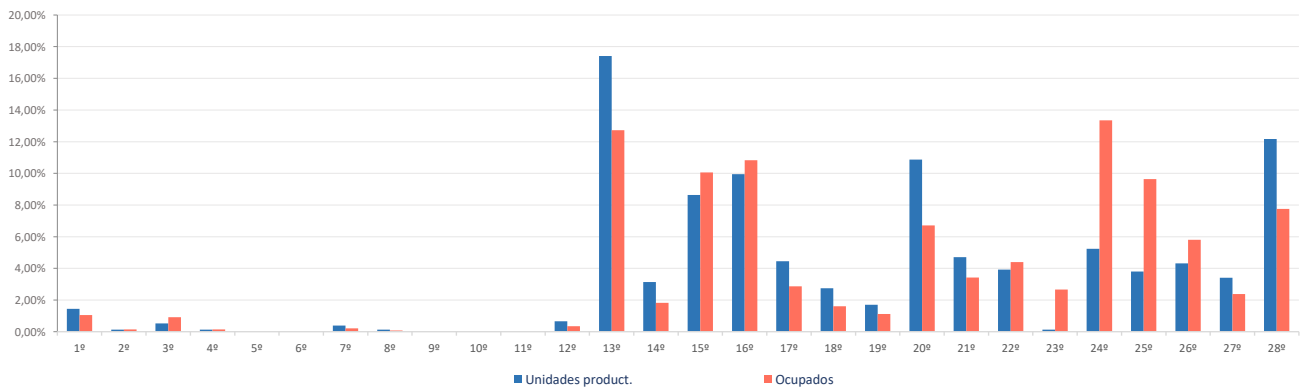

Ranking 20 actividades económicas con más UNIDADES PRODUCTIVAS [R-66 Colectivo empresarial] [1 enero 2020]

1º	Actividades de los hogares	90
2º	Actividades de construcción especializada	77
3º	Servicios de comidas y bebidas	65
4º	Comercio minorista (excepto vehículos)	60
5º	Construcción general	56
6º	Otras actividades profesionales	43
7º	Educación	40
8º	Otras actividades administrativas	33
9º	Actividades artísticas, recreativas y de entretenimiento	33
10º	Actividades sanitarias y de servicios sociales	29
11º	Reparación y otros servicios personales	26
12º	Actividades auxiliares a los servicios financieros y a los seguros	25
13º	Comercio mayorista e intermediarios del comercio (exc. vehículos)	24
14º	Servicios, ensayos y análisis técnicos	18
15º	Transporte terrestre de viajeros	14
16º	Transporte terrestre de mercancías y por tubería	13
17º	Actividades Inmobiliarias	13
18º	Actividades jurídicas y de contabilidad	13
19º	Programación y consultoría informática	12
20º	Agricultura, ganadería, caza, selvicultura y pesca	11

Comparativa 20 actividades económicas con más UNIDADES PRODUCTIVAS en el municipio, la zona y la Región [R-66 Colectivo empresarial] [1 enero 2020]

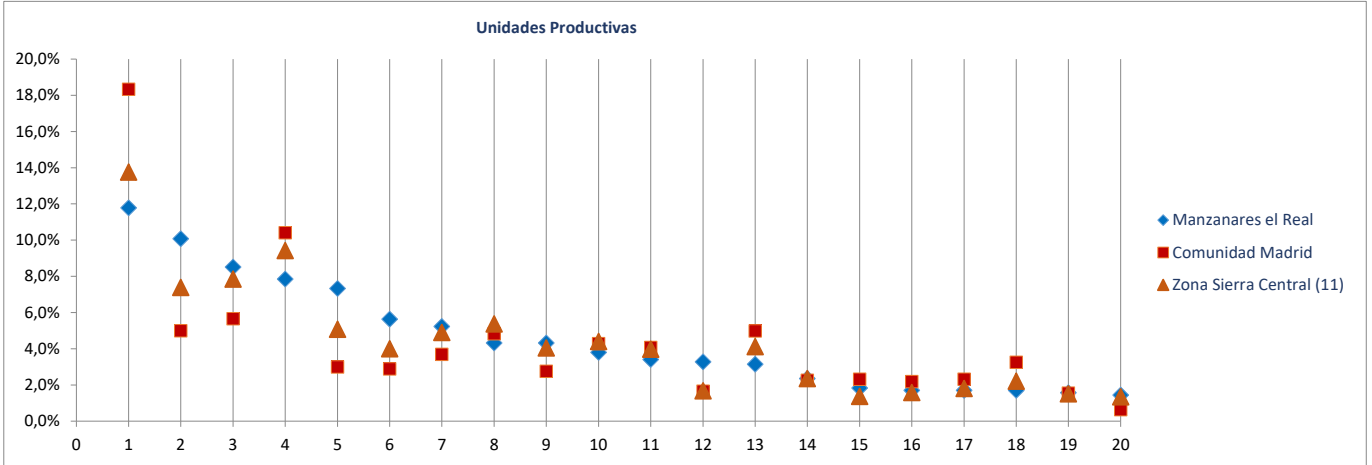

Ranking 20 actividades económicas con más OCUPADOS [R-66 Colectivo empresarial] [1 enero 2020]

1º	Educación	191
2º	Servicios de comidas y bebidas	138
3º	Actividades sanitarias y de servicios sociales	138
4º	Comercio minorista (excepto vehículos)	134
5º	Actividades de los hogares	99
6º	Actividades de construcción especializada	97
7º	Construcción general	85
8º	Actividades artísticas, recreativas y de entretenimiento	83
9º	Otras actividades profesionales	46
10º	Otras actividades administrativas	46
11º	Admón publica, defensa, seguridad social y organismos extraterritoriales	38
12º	Intermediación financiera excepto seguros y fondos de pensiones	36
13º	Reparación y otros servicios personales	34
14º	Servicios, ensayos y análisis técnicos	27
15º	Comercio mayorista e intermediarios del comercio (exc. vehículos)	26
16º	Actividades auxiliares a los servicios financieros y a los seguros	26
17º	Transporte terrestre de viajeros	19
18º	Alojamientos	17
19º	Actividades Inmobiliarias	16
20º	Agricultura, ganadería, caza, selvicultura y pesca	15

Comparativa 20 actividades económicas con más OCUPADOS en el municipio, la zona y la Región [R66 - Colectivo empresarial] [1 enero 2020]

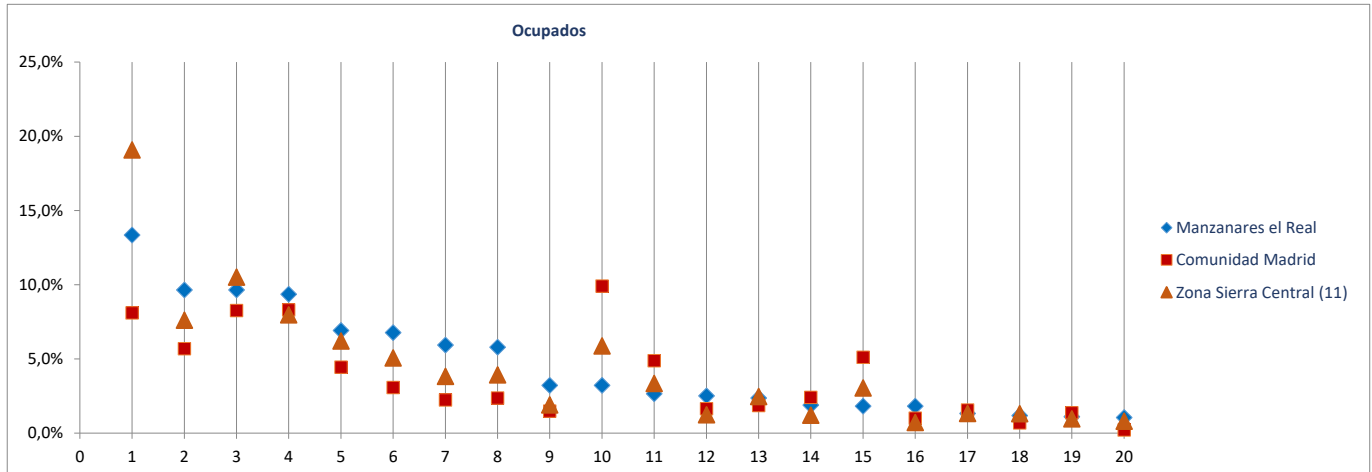

Radiografía de las zonas NUTS4 madrileñas

BLOQUE 1. Datos geográficos y demográficos

Zona Sierra Central (11)

Alpedrete, Becerril de la Sierra, El Boalo, Cercedilla, Colmenarejo, Collado Mediano, El Escorial, Guadarrama, Manzanares el Real, Miraflores de la Sierra, Los Molinos, Moralarzal, Navacerrada, San Lorenzo de El Escorial, Soto del Real, Valdemorillo, Villanueva del Pardillo



Miraflores de la Sierra

Superficie (Km ²)	56,5
Densidad de población (1 enero 2019) [habitantes/km2]	108

Evolución 2007-2019 de la población empadronada [personas] [datos a 1 de enero de cada año]

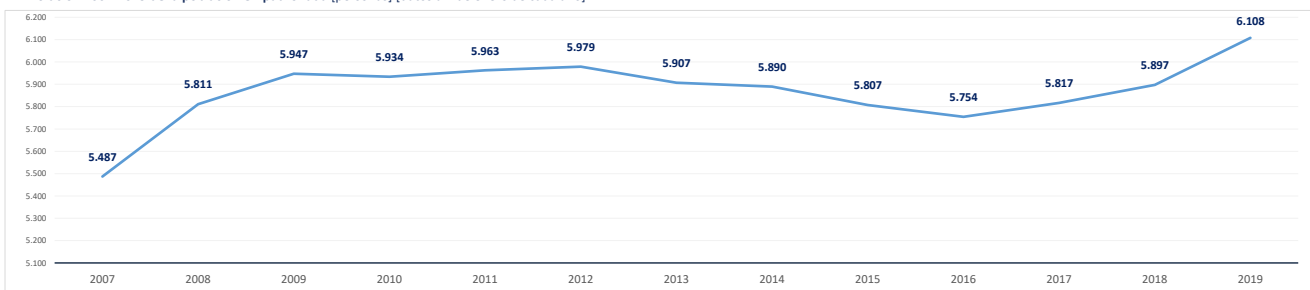

Población empadronada (1 enero 2019) [personas]	6.108
Edad media de la población (2019) [años]	40,9

Población 16-30 años (1 enero 2019) [personas]	919
[% respecto del total de la población]	15,0%
Población extranjera (1 enero 2019) [personas]	982
[% respecto del total de la población]	16,1%

Grado de juventud de la población (población ≤ 15 años) (1 enero 2019) [%]	16,0%	Nut: 17,5%	CM: 15,3%
Grado de envejecimiento de la población (población ≥ 65 años) (1 enero 2019) [%]	14,5%	Nut: 14,4%	CM: 17,7%
Proporción de dependencia (1 enero 2019) [ratio:(poblac ≤15 años+≥65 años)/(poblac 16-64 años)]	0,44	Nut: 0,47	CM: 0,49
Proporción de reemplazamiento (1 enero 2019) [ratio: (población 16-40 años) / (población 41-65 años)]	0,70	Nut: 0,67	CM: 0,81

Crecimiento de la población empadronada [%] [enero 2018-enero 2019]	3,6%
Crecimiento vegetativo (2018) [número] [nacimientos - defunciones] [enero 2018-enero 2019]	20
Emigraciones al resto de Comunidades Autónomas (2019) [número de bajas en el Padrón en la CM]	106
Saldo migratorio (2019) [número: inmigración - emigración.]	250

Evolución 2007-2019 de la edad media de la población [años] [datos a 1 de enero de cada año]

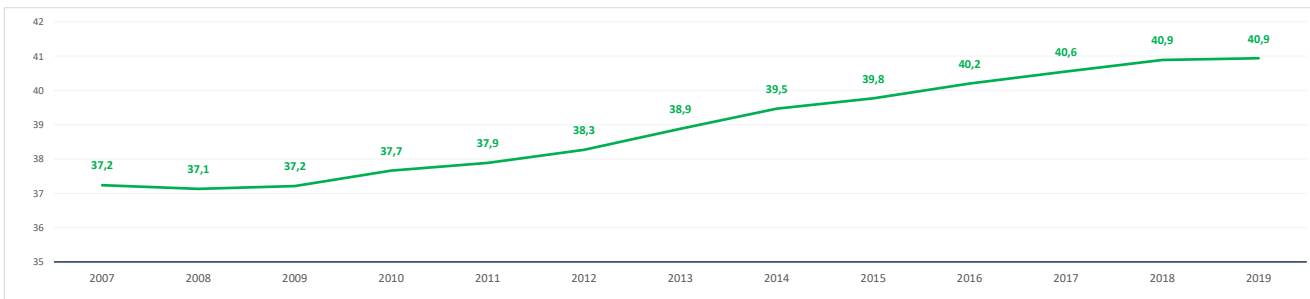

Evolución 2009-2019 de la población ≤ 15 años y ≥ 65 años [%] [datos a 1 de enero de cada año]

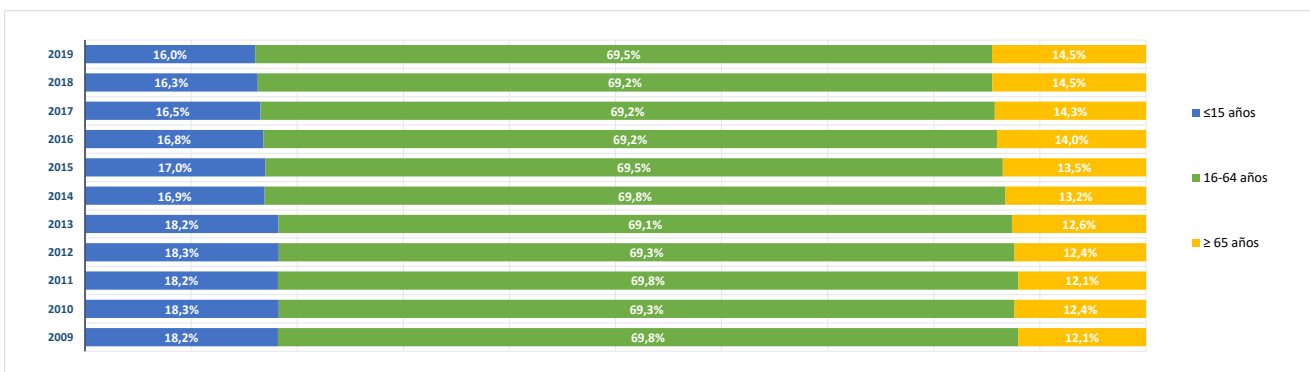

BLOQUE 2. Mercado de trabajo y tejido productivo

Zona Sierra Central (11)

Alpedrete, Becerril de la Sierra, El Boalo, Cercedilla, Colmenarejo, Collado Mediano, El Escorial, Guadarrama, Manzanares el Real, Miraflores de la Sierra, Los Molinos, Moratalzarzal, Navacerrada, San Lorenzo de El Escorial, Soto del Real, Valdemorillo, Villanueva del Pardillo

Miraflores de la Sierra



1. Mercado de trabajo: datos sobre trabajadores RESIDENTES en la zona/municipio

1a. Población de 16 a 64 años

Población de 16-64 años [potencialmente activa] [Padrón municipal] [1 de enero 2019] **4.169**

% sobre el total de la Comunidad de Madrid **0,1%**

Evolución de la población de 16-64 años [en la zona o municipio de residencia]

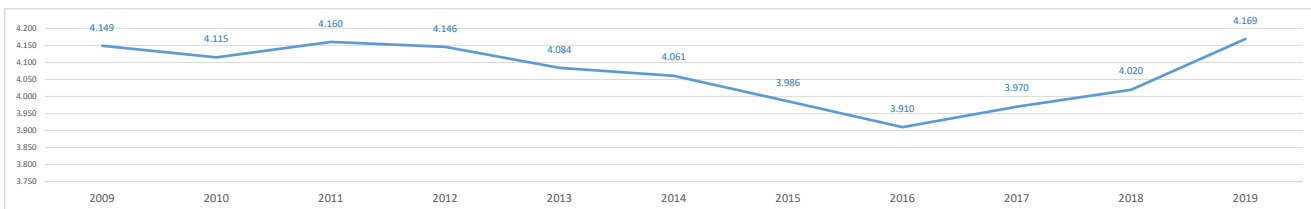

1b. Paro registrado

Evolución del número de parados registrados (en la zona o municipio de residencia)

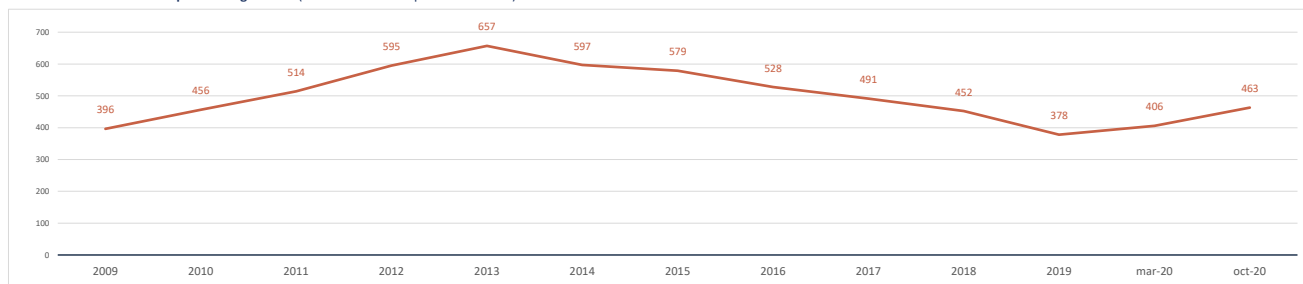

Impacto de la pandemia COVID-19 sobre el paro registrado (periodo marzo-octubre 2020)

Parados registrados (31 marzo 2020) [zona/municipio de residencia] **406**

Parados registrados, edad ≤ 24 años	26
Parados registrados, edad 25-44 años	159
Parados registrados, edad ≥ 45 años	221
Parados registrados, hombres	198
Parados registrados, mujeres	208

Parados registrados (31 octubre 2020) [zona/municipio de residencia] **463**

Parados registrados, edad ≤ 24 años	34
Parados registrados, edad 25-44 años	181
Parados registrados, edad ≥ 45 años	248
Parados registrados, hombres	225
Parados registrados, mujeres	238

Gráfico comparativo Paro registrado en Marzo y Octubre por Rango de Edad y Sexo

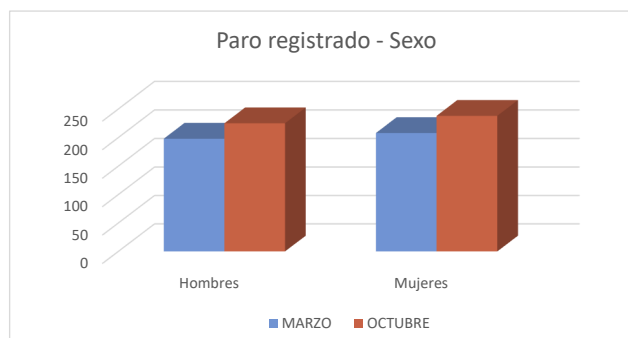
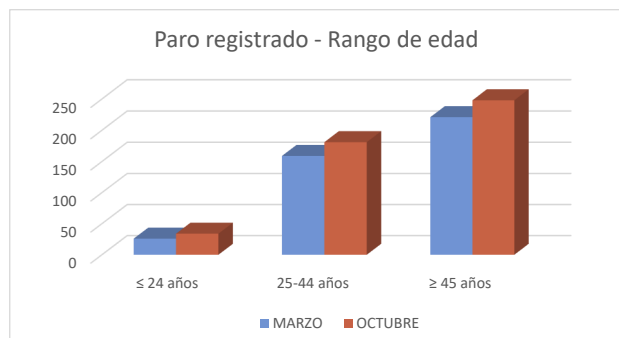

1c. Afiliados a la Seguridad Social por municipio de residencia del trabajador

Total Afiliados a la Seguridad Social, por ubicación **residencia** (1 enero 2020) **2.377**
 % sobre el total de la Comunidad de Madrid **0,07%**

Afiliados por intervalo de edad (1/1/2020)	N	%
● Afiliados a la Seguridad Social < 30 años	309	13,0%
● Afiliados a la Seguridad Social 30-49 años	1.261	53,1%
● Afiliados a la Seguridad Social ≥ 50 años	807	34,0%

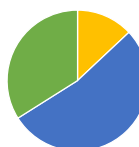

Afiliados por grupo cotización [régimen general] [1/1/2020]	N	%
● Ingenieros/licenciados afiliados a la Seguridad Social	182	7,7%
● Ingenieros técnicos, peritos y ayudantes titulados afiliados a la Seguridad Social	142	6,0%
● Jefes administrativos y de taller afiliados a la Seguridad Social	102	4,3%
● Ayudantes no titulados afiliados a la Seguridad Social	86	3,6%
● Oficiales administrativos afiliados a la Seguridad Social	228	9,6%
● Subalternos afiliados a la Seguridad Social	114	4,8%
● Auxiliares administrativos afiliados a la Seguridad Social	290	12,2%
● Oficiales de primera y segunda afiliados a la Seguridad Social	281	11,8%
● Oficiales de tercera y especialistas afiliados a la Seguridad Social	176	7,4%
● Peones afiliados a la Seguridad Social	219	9,2%
● Menores de dieciocho años afiliados a la Seguridad Social	0	0,0%
● Afiliados a la Seguridad Social sin grupo de cotización	557	23,4%

Afiliados por rama de actividad (municipio de residencia) (1/1/2020)	N	%
● Afiliados Seguridad Social, rama agricultura y ganadería	34	1,4%
● Afiliados Seguridad Social, rama minería, industria y energía	145	6,1%
● Afiliados Seguridad Social, rama de construcción	225	9,5%
● Afiliados Seguridad Social, rama de servicios de distribución y hostelería	680	28,6%
● Afiliados Seguridad Social, rama de servicios a empresas y financieros	580	24,4%
● Afiliados Seguridad Social, rama de otros servicios	713	30,0%

2. Mercado de trabajo: Tejido productivo de la zona/municipio (UNIDADES PRODUCTIVAS y OCUPADOS de esas Unidades productivas)

2a. Nº total de UNIDADES PRODUCTIVAS situadas en la zona/municipio

Unidades productivas [colectivo empresarial] [1 de enero 2020] **596**
 % sobre el total de la Comunidad de Madrid **0,1%**

2b. Nº de OCUPADOS en las unidades productivas situadas en la zona/municipio

Nº de ocupados [Colectivo empresarial] [1 de enero 2020] **1.172**
 % sobre el total de la Comunidad de Madrid **0,0%**

2c. Evolución del nº total de UNIDADES PRODUCTIVAS y de OCUPADOS situados en la zona/municipio

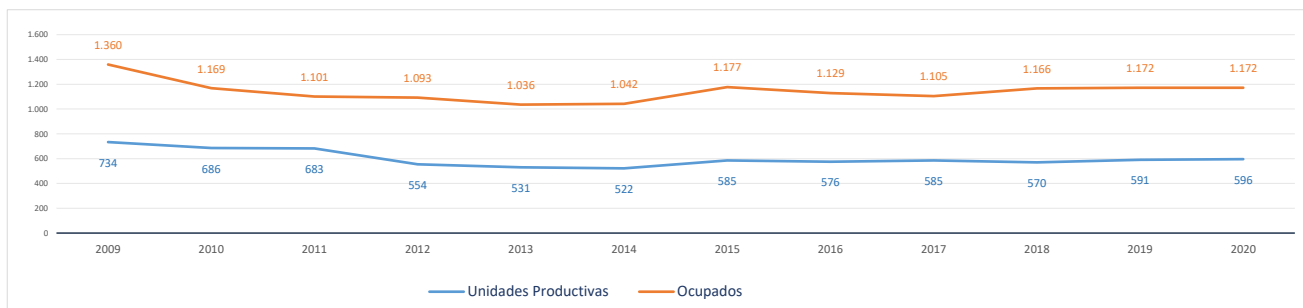

Evolución cronológica de las UNIDADES PRODUCTIVAS en el municipio, la zona y la Región

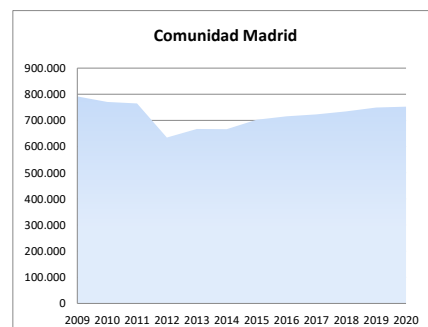
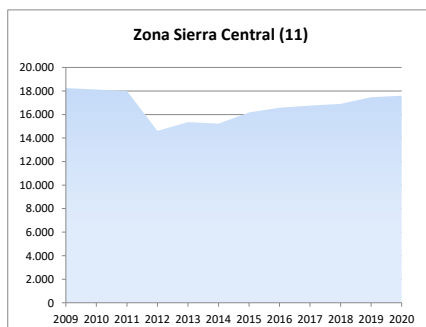
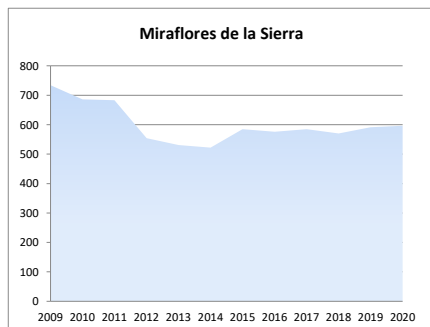

2d. Análisis por estrato de empleo

Evolución del nº de UNIDADES PRODUCTIVAS situadas en la zona/municipio, según estrato de empleo 2009-2020 [datos a 1 de enero de cada año]

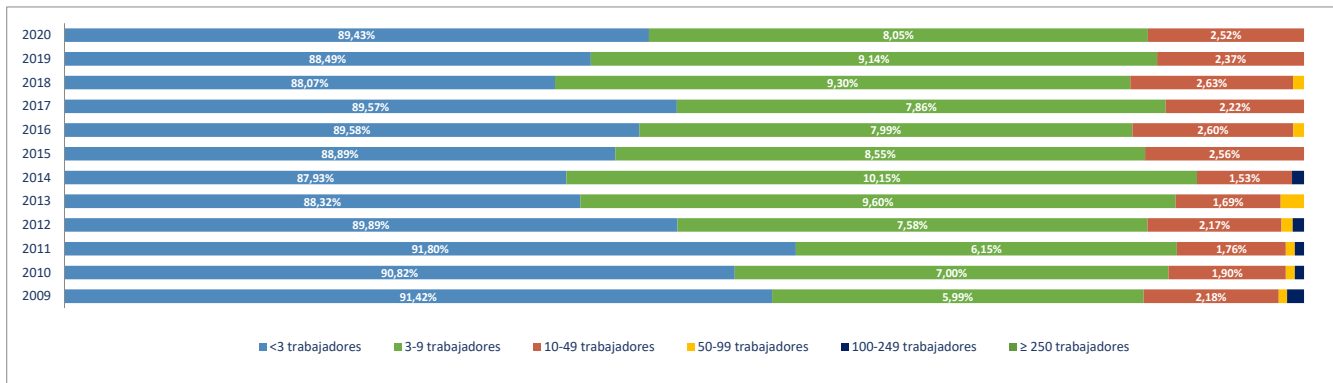

Evolución del nº de OCUPADOS EN LAS UNIDADES PRODUCTIVAS situadas en la zona/municipio, según estrato de empleo 2009-2020 [a 1 de enero de cada año]

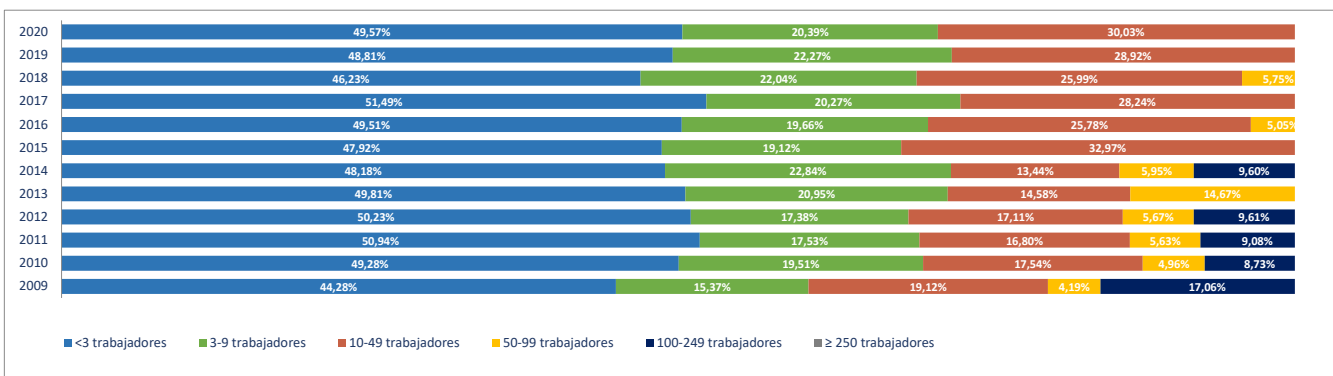

2e. Unidades productivas y ocupados por rama de actividad

Total Rama de actividad en 2020 [R-28 Colectivo empresarial]	Unidades product.	%	Ocupados	%
1ª Agricultura, ganadería, caza, selvicultura y pesca	17	2,85%	23	1,96%
2ª Minería, electricidad y agua	3	0,50%	38	3,24%
3ª Industria de la alimentación, bebidas y tabaco	13	2,18%	28	2,39%
4ª Industria textil, de la confección, cuero y calzado	4	0,67%	4	0,34%
5ª Metálicas básicas e intermedias	5	0,84%	6	0,51%
6ª Construcción de maquinaria y equipo mecánico	1	0,17%	1	0,09%
7ª Construcción de maquinaria y equipo eléctrico, electrónico y óptico	0	0,00%	0	0,00%
8ª Fabricación de material de transporte	0	0,00%	0	0,00%
9ª Industria del papel y artes gráficas	0	0,00%	0	0,00%
10ª Industria química, coquerías y refino de petróleo	0	0,00%	0	0,00%
11ª Fabricación de otros productos minerales no metálicos	1	0,17%	1	0,09%
12ª Industria de la madera, el caucho y otras industrias manufactureras	6	1,01%	11	0,94%
13ª Construcción	111	18,62%	137	11,69%
14ª Comercio mayorista e intermediarios del comercio (exc. vehículos)	21	3,52%	37	3,16%
15ª Comercio minorista y comercio y reparación de vehículos	74	12,42%	141	12,03%
16ª Hostelería	65	10,91%	134	11,43%
17ª Transporte y almacenamiento	34	5,70%	47	4,01%
18ª Información y comunicaciones	13	2,18%	13	1,11%
19ª Actividades Inmobiliarias	7	1,17%	8	0,68%
20ª Actividades profesionales, científicas y técnicas	44	7,38%	48	4,10%
21ª Actividades administrativas y servicios auxiliares	33	5,54%	37	3,16%
22ª Actividades financieras y de seguros	11	1,85%	25	2,13%
23ª Admón pública, defensa, seguridad social y organismos extraterritoriales	2	0,34%	66	5,63%
24ª Educación	27	4,53%	156	13,31%
25ª Actividades sanitarias y de servicios sociales	18	3,02%	36	3,07%
26ª Actividades artísticas, recreativas y de entretenimiento	19	3,19%	64	5,46%
27ª Reparación y otros servicios personales	23	3,86%	31	2,65%
28ª Actividades asociativas y de los hogares	44	7,38%	80	6,83%

Porcentaje de Unidades productivas y Ocupados por rama de actividad

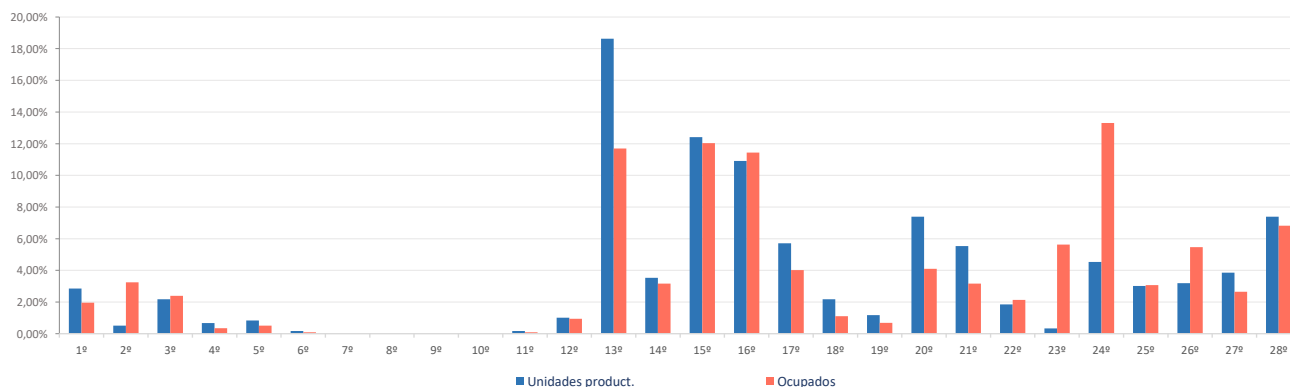

Ranking 20 actividades económicas con más UNIDADES PRODUCTIVAS [R-66 Colectivo empresarial] [1 enero 2020]

1º	Comercio minorista (excepto vehículos)	65
2º	Actividades de construcción especializada	64
3º	Servicios de comidas y bebidas	56
4º	Construcción general	47
5º	Actividades de los hogares	40
6º	Otras actividades administrativas	33
7º	Educación	27
8º	Reparación y otros servicios personales	23
9º	Comercio mayorista e intermediarios del comercio (exc. vehículos)	21
10º	Transporte terrestre de mercancías y por tubería	19
11º	Actividades artísticas, recreativas y de entretenimiento	19
12º	Actividades sanitarias y de servicios sociales	18
13º	Agricultura, ganadería, caza, selvicultura y pesca	17
14º	Otras actividades profesionales	17
15º	Comercio y reparación de vehículos	9
16º	Alojamientos	9
17º	Actividades jurídicas y de contabilidad	9
18º	Servicios, ensayos y análisis técnicos	9
19º	Otras industrias alimenticias	8
20º	Transporte terrestre de viajeros	8

Comparativa 20 actividades económicas con más UNIDADES PRODUCTIVAS en el municipio, la zona y la Región [R-66 Colectivo empresarial] [1 enero 2020]

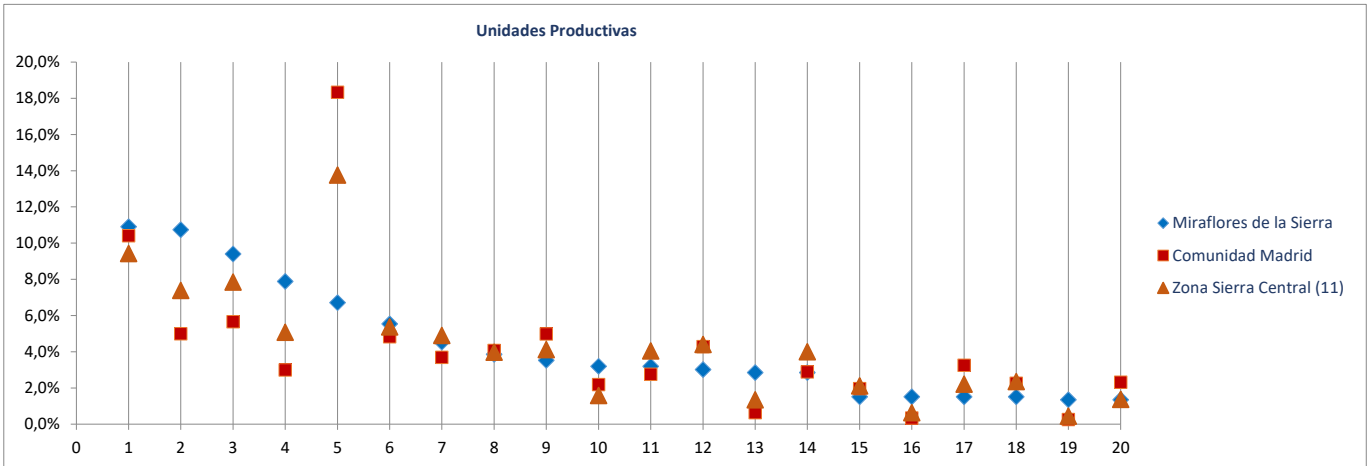

Ranking 20 actividades económicas con más OCUPADOS [R-66 Colectivo empresarial] [1 enero 2020]

1º	Educación	156
2º	Comercio minorista (excepto vehículos)	126
3º	Servicios de comidas y bebidas	114
4º	Actividades de construcción especializada	81
5º	Admón pública, defensa, seguridad social y organismos extraterritoriales	66
6º	Actividades artísticas, recreativas y de entretenimiento	64
7º	Construcción general	56
8º	Actividades de los hogares	50
9º	Suministro de agua, saneamiento y gestión de residuos	38
10º	Comercio mayorista e intermediarios del comercio (exc. vehículos)	37
11º	Otras actividades administrativas	37
12º	Actividades sanitarias y de servicios sociales	36
13º	Reparación y otros servicios personales	31
14º	Actividades asociativas	30
15º	Transporte terrestre de mercancías y por tubería	25
16º	Agricultura, ganadería, caza, selvicultura y pesca	23
17º	Alojamientos	20
18º	Otras industrias alimenticias	19
19º	Otras actividades profesionales	18
20º	Intermediación financiera excepto seguros y fondos de pensiones	16

Comparativa 20 actividades económicas con más OCUPADOS en el municipio, la zona y la Región [R66 - Colectivo empresarial] [1 enero 2020]

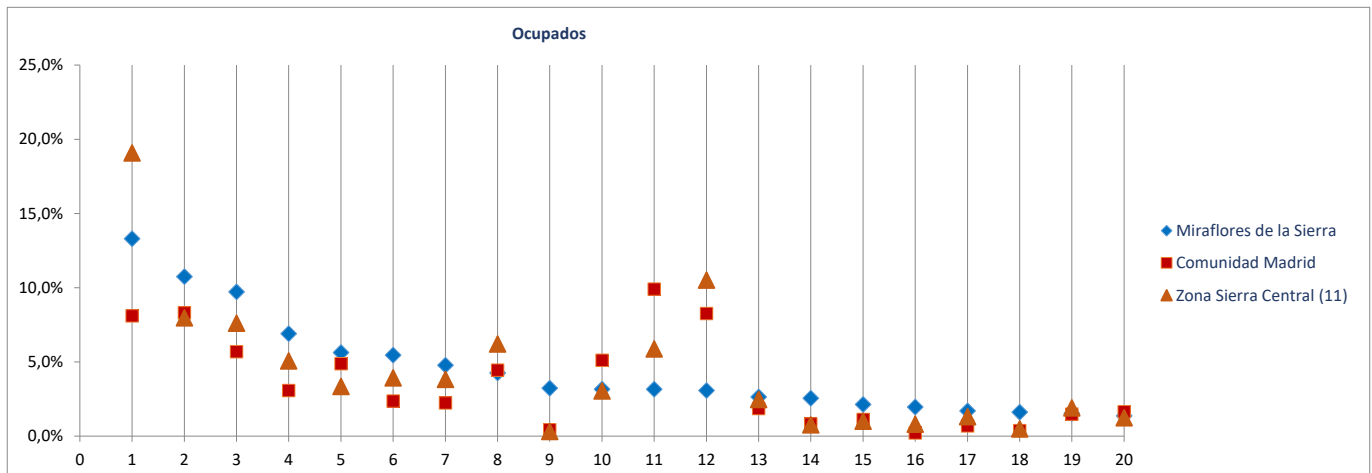

Radiografía de las zonas NUTS4 madrileñas

BLOQUE 1. Datos geográficos y demográficos

Zona Sierra Central (11)

Alpedrete, Becerril de la Sierra, El Boalo, Cercedilla, Colmenarejo, Collado Mediano, El Escorial, Guadarrama, Manzanares el Real, Miraflores de la Sierra, Los Molinos, Morlàzarzal, Navacerrada, San Lorenzo de El Escorial, Soto del Real, Valdemorillo, Villanueva del Pardillo



Molinos (Los)

Superficie (Km ²)	19,2
Densidad de población (1 enero 2019) [habitantes/km2]	229

Evolución 2007-2019 de la población empadronada [personas] [datos a 1 de enero de cada año]

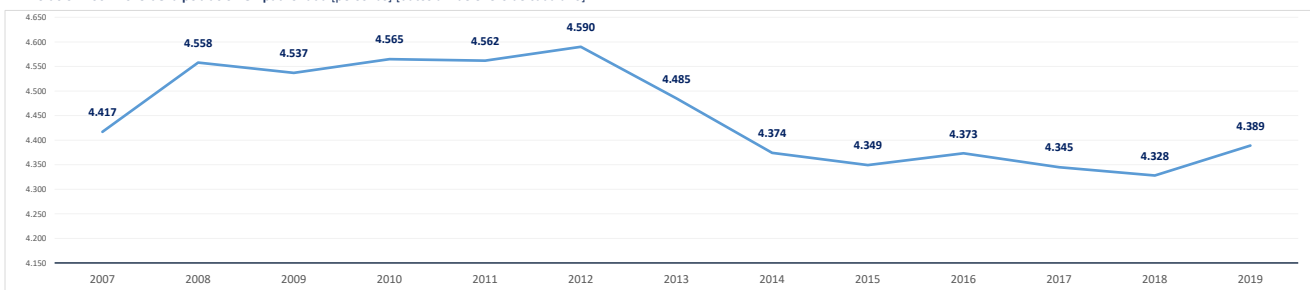

Población empadronada (1 enero 2019) [personas]	4.389
Edad media de la población (2019) [años]	43,6

Población 16-30 años (1 enero 2019) [personas]	703
[% respecto del total de la población]	16,0%
Población extranjera (1 enero 2019) [personas]	512
[% respecto del total de la población]	11,7%

Grado de juventud de la población (población ≤ 15 años) (1 enero 2019) [%]	13,4%	Nut: 17,5%	CM: 15,3%
Grado de envejecimiento de la población (población ≥ 65 años) (1 enero 2019) [%]	18,5%	Nut: 14,4%	CM: 17,7%
Proporción de dependencia (1 enero 2019) [ratio:(poblac ≤15 años+≥65 años)/(poblac 16-64 años)]	0,47	Nut: 0,47	CM: 0,49
Proporción de reemplazamiento (1 enero 2019) [ratio: (población 16-40 años) / (población 41-65 años)]	0,71	Nut: 0,67	CM: 0,81

Crecimiento de la población empadronada [%] [enero 2018-enero 2019]	1,4%
Crecimiento vegetativo (2018) [número] [nacimientos - defunciones] [enero 2018-enero 2019]	-17
Emigraciones al resto de Comunidades Autónomas (2019) [número de bajas en el Padrón en la CM]	50
Saldo migratorio (2019) [número: inmigración - emigración.]	70

Evolución 2007-2019 de la edad media de la población [años] [datos a 1 de enero de cada año]

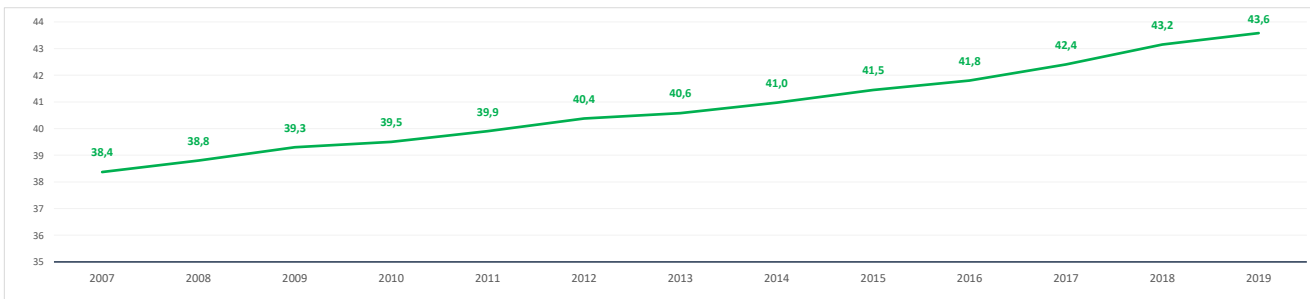

Evolución 2009-2019 de la población ≤ 15 años y ≥ 65 años [%] [datos a 1 de enero de cada año]

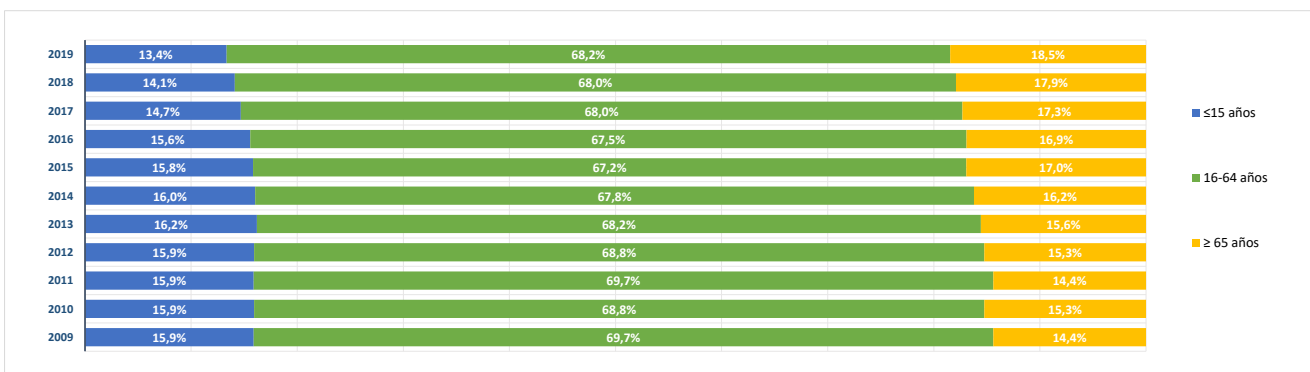

BLOQUE 2. Mercado de trabajo y tejido productivo

Zona Sierra Central (11)

Alpedrete, Becerril de la Sierra, El Boalo, Cercedilla, Colmenarejo, Collado Mediano, El Escorial, Guadarrama, Manzanares el Real, Miraflores de la Sierra, Los Molinos, Moraltzarzal, Navacerrada, San Lorenzo de El Escorial, Soto del Real, Valdemorillo, Villanueva del Pardillo



Molinos (Los)

1. Mercado de trabajo: datos sobre trabajadores RESIDENTES en la zona/municipio

1a. Población de 16 a 64 años

Población de 16-64 años [potencialmente activa] [Padrón municipal] [1 de enero 2019]

2.932

% sobre el total de la Comunidad de Madrid

0,1%

Evolución de la población de 16-64 años [en la zona o municipio de residencia]

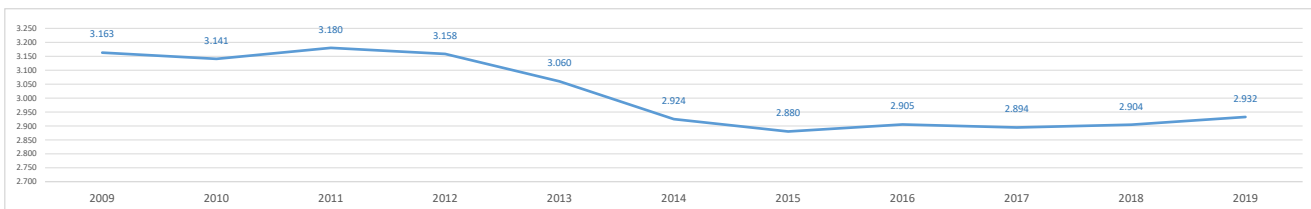

1b. Paro registrado

Evolución del número de parados registrados (en la zona o municipio de residencia)

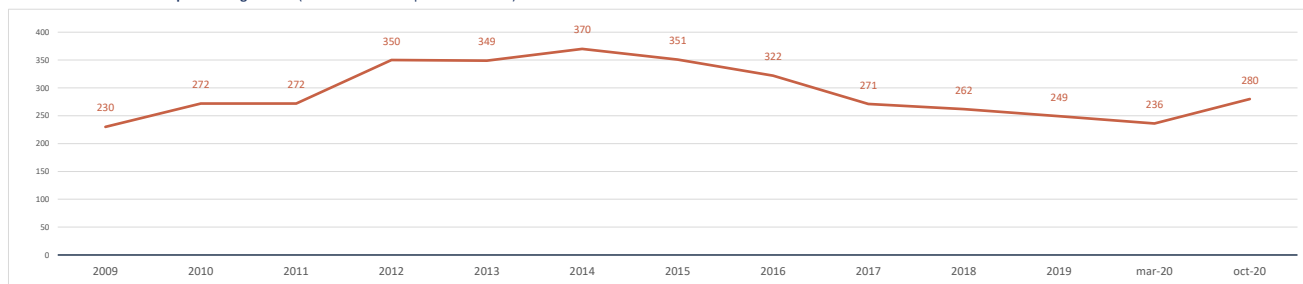

Impacto de la pandemia COVID-19 sobre el paro registrado (periodo marzo-octubre 2020)

Parados registrados (31 marzo 2020) [zona/municipio de residencia]

236

Parados registrados, edad ≤ 24 años	17
Parados registrados, edad 25-44 años	90
Parados registrados, edad ≥ 45 años	129
Parados registrados, hombres	125
Parados registrados, mujeres	111

Parados registrados (31 octubre 2020) [zona/municipio de residencia]

280

Parados registrados, edad ≤ 24 años	28
Parados registrados, edad 25-44 años	104
Parados registrados, edad ≥ 45 años	148
Parados registrados, hombres	140
Parados registrados, mujeres	140

Gráfico comparativo Paro registrado en Marzo y Octubre por Rango de Edad y Sexo

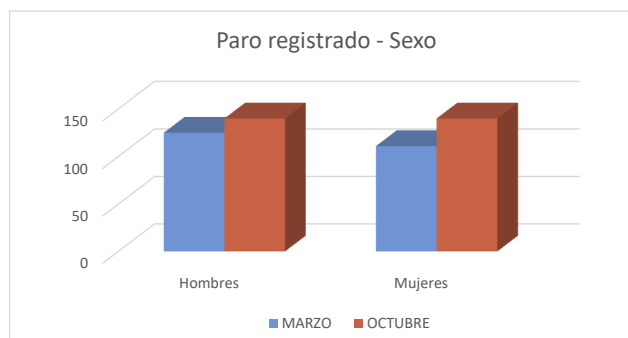
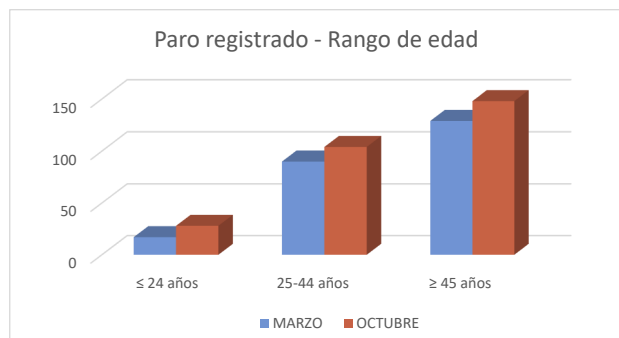

1c. Afiliados a la Seguridad Social por municipio de residencia del trabajador

Total Afiliados a la Seguridad Social, por ubicación **residencia** (1 enero 2020) **1.780**
 % sobre el total de la Comunidad de Madrid **0,05%**

Afiliados por intervalo de edad (1/1/2020)	N	%
● Afiliados a la Seguridad Social < 30 años	275	15,5%
● Afiliados a la Seguridad Social 30-49 años	853	47,9%
● Afiliados a la Seguridad Social ≥ 50 años	652	36,6%

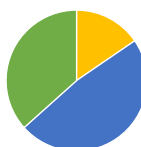

Afiliados por grupo cotización [régimen general] [1/1/2020]	N	%
● Ingenieros/licenciados afiliados a la Seguridad Social	159	8,9%
● Ingenieros técnicos, peritos y ayudantes titulados afiliados a la Seguridad Social	108	6,1%
● Jefes administrativos y de taller afiliados a la Seguridad Social	55	3,1%
● Ayudantes no titulados afiliados a la Seguridad Social	64	3,6%
● Oficiales administrativos afiliados a la Seguridad Social	156	8,8%
● Subalternos afiliados a la Seguridad Social	124	7,0%
● Auxiliares administrativos afiliados a la Seguridad Social	256	14,4%
● Oficiales de primera y segunda afiliados a la Seguridad Social	198	11,1%
● Oficiales de tercera y especialistas afiliados a la Seguridad Social	108	6,1%
● Peones afiliados a la Seguridad Social	161	9,0%
● Menores de dieciocho años afiliados a la Seguridad Social	0	0,0%
● Afiliados a la Seguridad Social sin grupo de cotización	391	22,0%

Afiliados por rama de actividad (municipio de residencia) (1/1/2020)	N	%
● Afiliados Seguridad Social, rama agricultura y ganadería	17	1,0%
● Afiliados Seguridad Social, rama minería, industria y energía	61	3,4%
● Afiliados Seguridad Social, rama de construcción	145	8,1%
● Afiliados Seguridad Social, rama de servicios de distribución y hostelería	511	28,7%
● Afiliados Seguridad Social, rama de servicios a empresas y financieros	390	21,9%
● Afiliados Seguridad Social, rama de otros servicios	656	36,9%

2. Mercado de trabajo: Tejido productivo de la zona/municipio (UNIDADES PRODUCTIVAS y OCUPADOS de esas Unidades productivas)

2a. Nº total de UNIDADES PRODUCTIVAS situadas en la zona/municipio

Unidades productivas [colectivo empresarial] [1 de enero 2020] **411**
 % sobre el total de la Comunidad de Madrid **0,1%**

2b. Nº de OCUPADOS en las unidades productivas situadas en la zona/municipio

Nº de ocupados [Colectivo empresarial] [1 de enero 2020] **815**
 % sobre el total de la Comunidad de Madrid **0,0%**

2c. Evolución del nº total de UNIDADES PRODUCTIVAS y de OCUPADOS situados en la zona/municipio

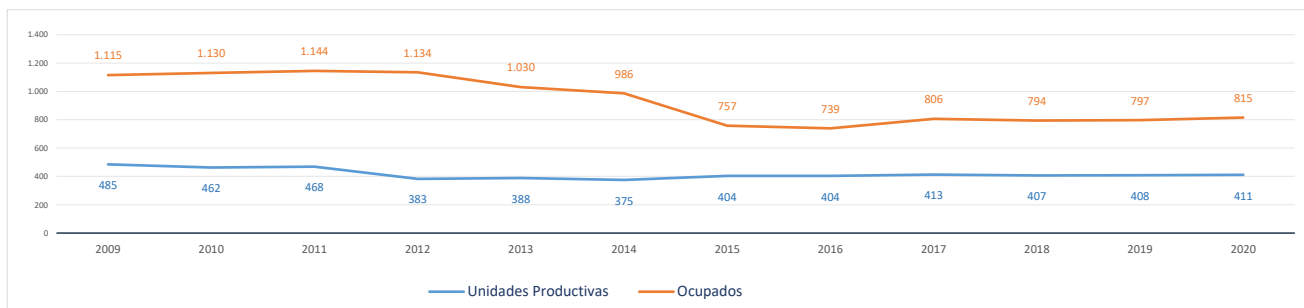

Evolución cronológica de las UNIDADES PRODUCTIVAS en el municipio, la zona y la Región

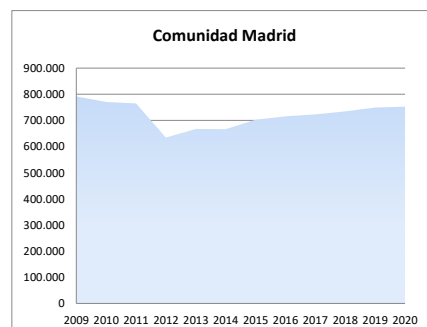
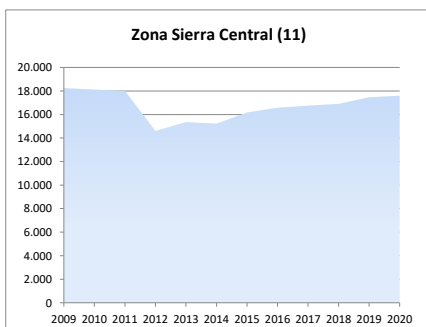
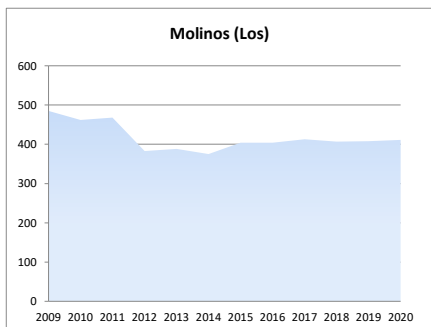

2d. Análisis por estrato de empleo

Evolución del nº de UNIDADES PRODUCTIVAS situadas en la zona/municipio, según estrato de empleo 2009-2020 [datos a 1 de enero de cada año]

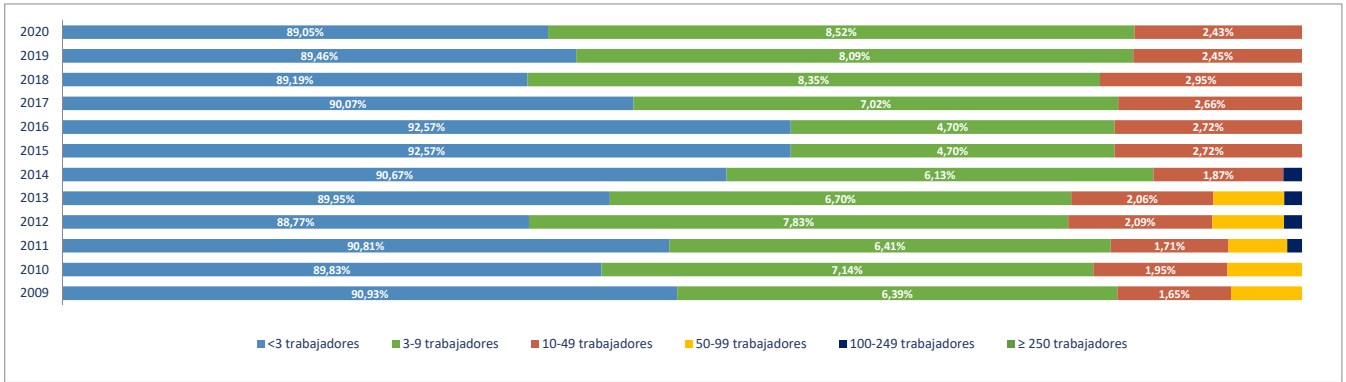

Evolución del nº de OCUPADOS EN LAS UNIDADES PRODUCTIVAS situadas en la zona/municipio, según estrato de empleo 2009-2020 [a 1 de enero de cada año]

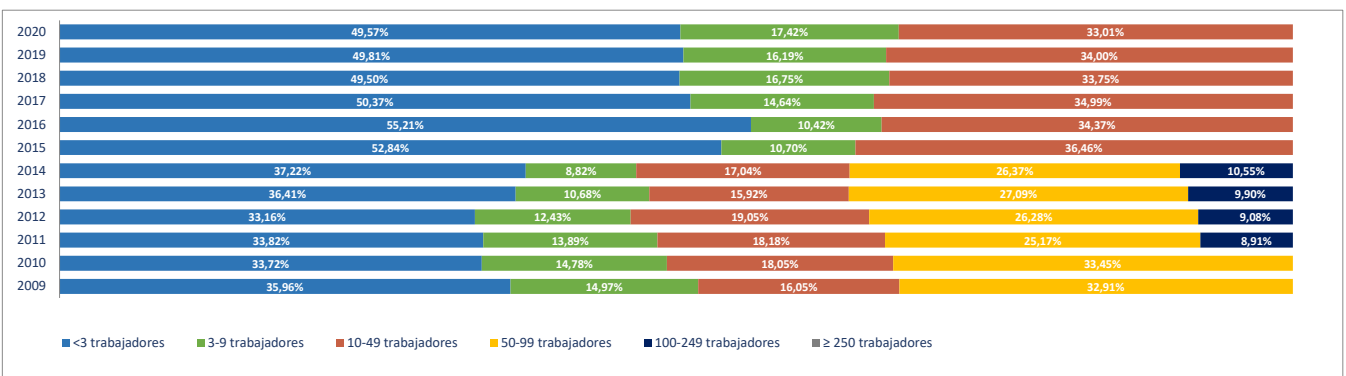

2e. Unidades productivas y ocupados por rama de actividad

Total Rama de actividad en 2020 [R-28 Colectivo empresarial]	Unidades product.	%	Ocupados	%
1ª Agricultura, ganadería, caza, selvicultura y pesca	10	2,43%	12	1,47%
2ª Minería, electricidad y agua	0	0,00%	0	0,00%
3ª Industria de la alimentación, bebidas y tabaco	5	1,22%	8	0,98%
4ª Industria textil, de la confección, cuero y calzado	1	0,24%	1	0,12%
5ª Metálicas básicas e intermedias	4	0,97%	9	1,10%
6ª Construcción de maquinaria y equipo mecánico	1	0,24%	1	0,12%
7ª Construcción de maquinaria y equipo eléctrico, electrónico y óptico	0	0,00%	0	0,00%
8ª Fabricación de material de transporte	0	0,00%	0	0,00%
9ª Industria del papel y artes gráficas	1	0,24%	2	0,25%
10ª Industria química, coquerías y refino de petróleo	1	0,24%	1	0,12%
11ª Fabricación de otros productos minerales no metálicos	0	0,00%	0	0,00%
12ª Industria de la madera, el caucho y otras industrias manufactureras	4	0,97%	5	0,61%
13ª Construcción	81	19,71%	113	13,87%
14ª Comercio mayorista e intermediarios del comercio (exc. vehículos)	16	3,89%	19	2,33%
15ª Comercio minorista y comercio y reparación de vehículos	37	9,00%	82	10,06%
16ª Hostelería	49	11,92%	85	10,43%
17ª Transporte y almacenamiento	9	2,19%	14	1,72%
18ª Información y comunicaciones	14	3,41%	16	1,96%
19ª Actividades Inmobiliarias	7	1,70%	8	0,98%
20ª Actividades profesionales, científicas y técnicas	38	9,25%	42	5,15%
21ª Actividades administrativas y servicios auxiliares	21	5,11%	22	2,70%
22ª Actividades financieras y de seguros	9	2,19%	20	2,45%
23ª Admón publica, defensa, seguridad social y organismos extraterritoriales	1	0,24%	22	2,70%
24ª Educación	13	3,16%	105	12,88%
25ª Actividades sanitarias y de servicios sociales	15	3,65%	123	15,09%
26ª Actividades artísticas, recreativas y de entretenimiento	9	2,19%	30	3,68%
27ª Reparación y otros servicios personales	14	3,41%	17	2,09%
28ª Actividades asociativas y de los hogares	51	12,41%	58	7,12%

Porcentaje de Unidades productivas y Ocupados por rama de actividad

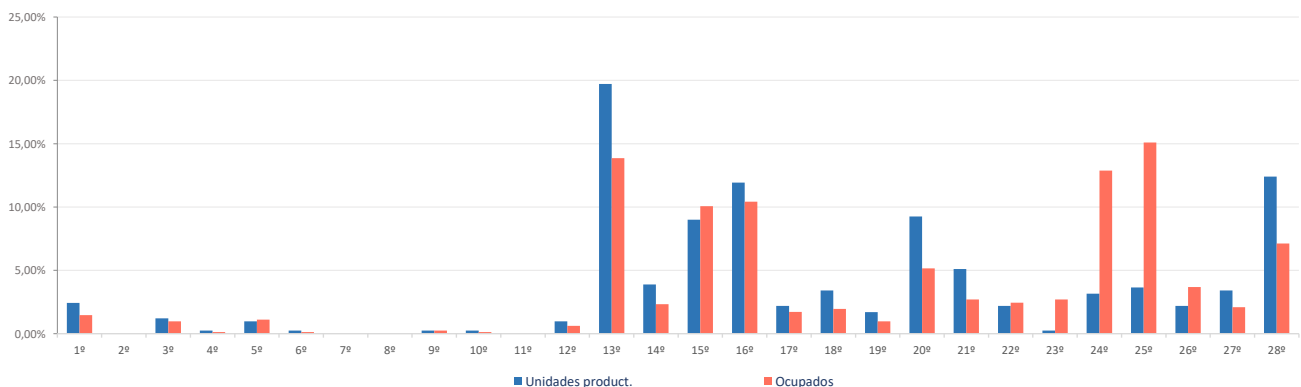

Ranking 20 actividades económicas con más UNIDADES PRODUCTIVAS [R-66 Colectivo empresarial] [1 enero 2020]

1ª	Actividades de construcción especializada	51
2ª	Servicios de comidas y bebidas	46
3ª	Actividades de los hogares	39
4ª	Comercio minorista (excepto vehículos)	31
5ª	Construcción general	30
6ª	Otras actividades administrativas	18
7ª	Comercio mayorista e intermediarios del comercio (exc. vehículos)	16
8ª	Otras actividades profesionales	15
9ª	Actividades sanitarias y de servicios sociales	15
10ª	Reparación y otros servicios personales	14
11ª	Educación	13
12ª	Actividades asociativas	12
13ª	Servicios, ensayos y análisis técnicos	11
14ª	Agricultura, ganadería, caza, selvicultura y pesca	10
15ª	Actividades artísticas, recreativas y de entretenimiento	9
16ª	Programación y consultoría informática	8
17ª	Transporte terrestre de mercancías y por tubería	7
18ª	Actividades Inmobiliarias	7
19ª	Comercio y reparación de vehículos	6
20ª	Actividades jurídicas y de contabilidad	6

Comparativa 20 actividades económicas con más UNIDADES PRODUCTIVAS en el municipio, la zona y la Región [R-66 Colectivo empresarial] [1 enero 2020]

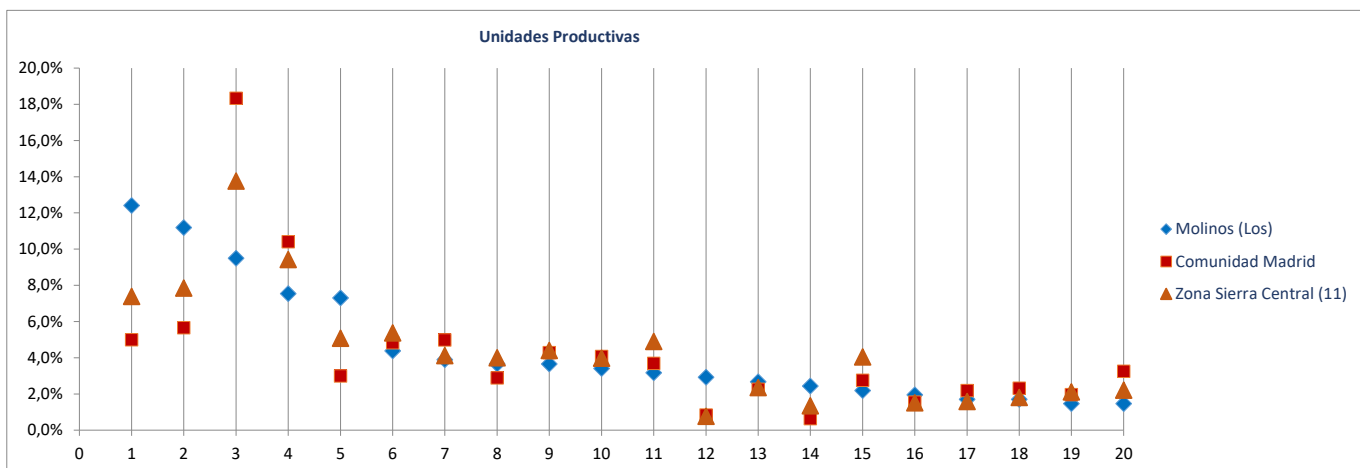

Ranking 20 actividades económicas con más OCUPADOS [R-66 Colectivo empresarial] [1 enero 2020]

1ª	Actividades sanitarias y de servicios sociales	123
2ª	Educación	105
3ª	Servicios de comidas y bebidas	82
4ª	Comercio minorista (excepto vehículos)	74
5ª	Actividades de construcción especializada	71
6ª	Actividades de los hogares	44
7ª	Construcción general	42
8ª	Actividades artísticas, recreativas y de entretenimiento	30
9ª	Admón publica, defensa, seguridad social y organismos extraterritoriales	22
10ª	Comercio mayorista e intermediarios del comercio (exc. vehículos)	19
11ª	Otras actividades administrativas	19
12ª	Reparación y otros servicios personales	17
13ª	Otras actividades profesionales	16
14ª	Servicios, ensayos y análisis técnicos	14
15ª	Intermediación financiera excepto seguros y fondos de pensiones	14
16ª	Actividades asociativas	14
17ª	Agricultura, ganadería, caza, selvicultura y pesca	12
18ª	Transporte terrestre de mercancías y por tubería	12
19ª	Programación y consultoría informática	10
20ª	Fabricación de productos metálicos, excepto maquinaria y equipo	9

Comparativa 20 actividades económicas con más OCUPADOS en el municipio, la zona y la Región [R66 - Colectivo empresarial] [1 enero 2020]

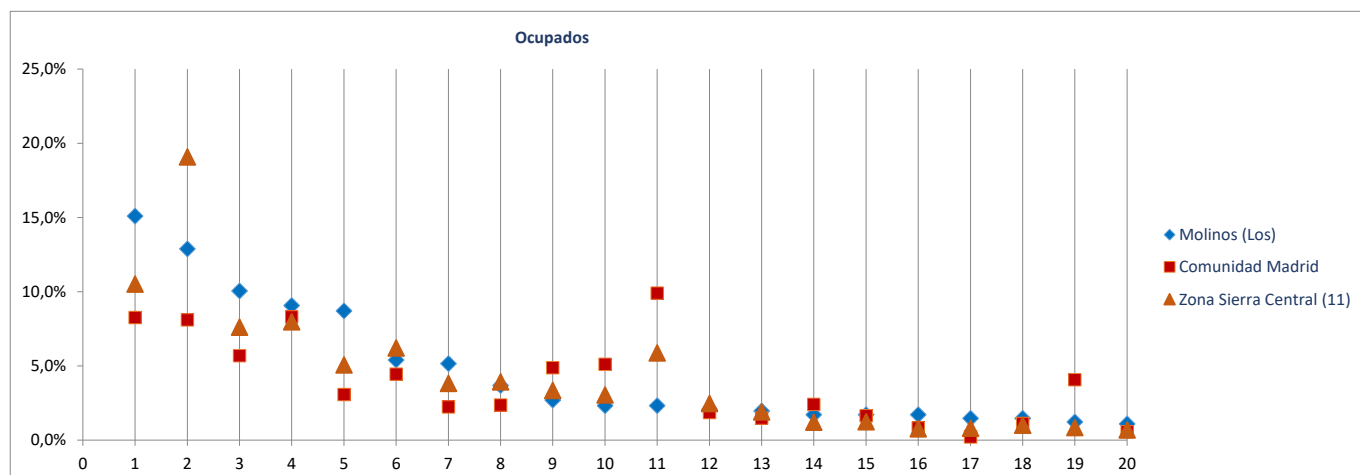

Radiografía de las zonas NUTS4 madrileñas

BLOQUE 1. Datos geográficos y demográficos

Zona Sierra Central (11)

Alpedrete, Becerril de la Sierra, El Boalo, Cercedilla, Colmenarejo, Collado Mediano, El Escorial, Guadarrama, Manzanares el Real, Miraflores de la Sierra, Los Molinos, Morlalzarzal, Navacerrada, San Lorenzo de El Escorial, Soto del Real, Valdemorillo, Villanueva del Pardillo



Moralzarzal

Superficie (Km ²)	43,6
Densidad de población (1 enero 2019) [habitantes/km2]	299

Evolución 2007-2019 de la población empadronada [personas] [datos a 1 de enero de cada año]

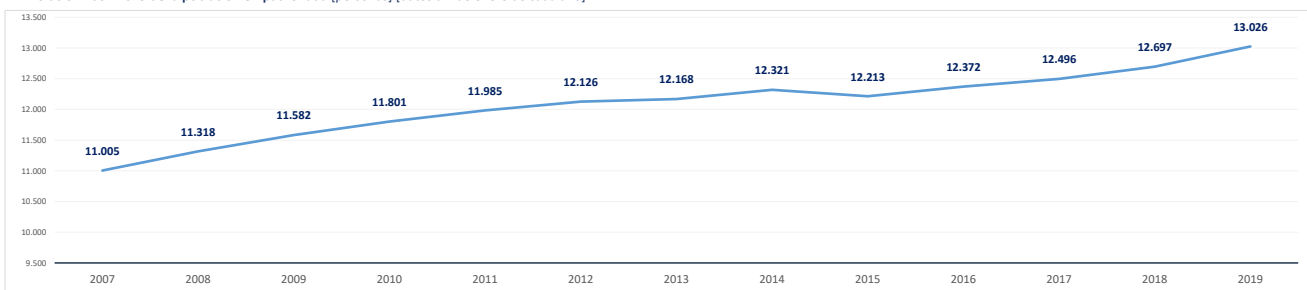

Población empadronada (1 enero 2019) [personas]	13.026
Edad media de la población (2019) [años]	39,4

Población 16-30 años (1 enero 2019) [personas]	2.026
[% respecto del total de la población]	15,6%
Población extranjera (1 enero 2019) [personas]	1.168
[% respecto del total de la población]	9,0%

Grado de juventud de la población (población ≤ 15 años) (1 enero 2019) [%]	18,5%	Nut: 17,5%	CM: 15,3%
Grado de envejecimiento de la población (población ≥ 65 años) (1 enero 2019) [%]	12,7%	Nut: 14,4%	CM: 17,7%
Proporción de dependencia (1 enero 2019) [ratio:(poblac ≤15 años+≥65 años)/(poblac 16-64 años)]	0,45	Nut: 0,47	CM: 0,49
Proporción de reemplazamiento (1 enero 2019) [ratio: (población 16-40 años) / (población 41-65 años)]	0,62	Nut: 0,67	CM: 0,81

Crecimiento de la población empadronada [%] [enero 2018-enero 2019]	2,6%
Crecimiento vegetativo (2018) [número] [nacimientos - defunciones] [enero 2018-enero 2019]	1
Emigraciones al resto de Comunidades Autónomas (2019) [número de bajas en el Padrón en la CM]	119
Saldo migratorio (2019) [número: inmigración - emigración.]	289

Evolución 2007-2019 de la edad media de la población [años] [datos a 1 de enero de cada año]

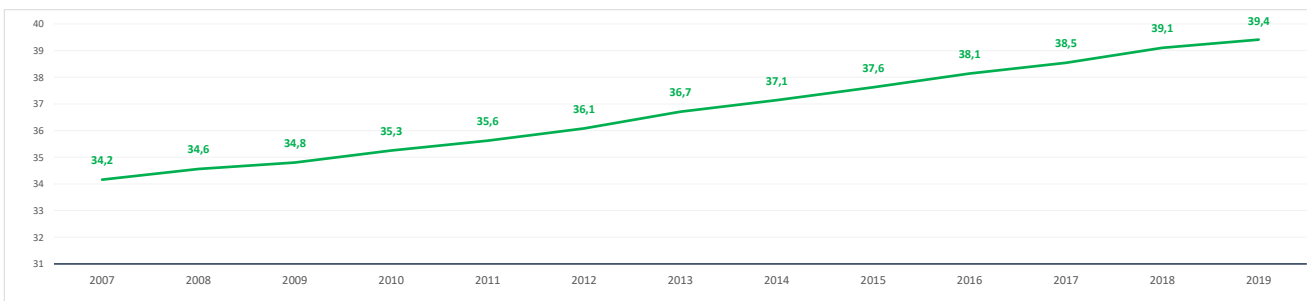

Evolución 2009-2019 de la población ≤ 15 años y ≥ 65 años [%] [datos a 1 de enero de cada año]

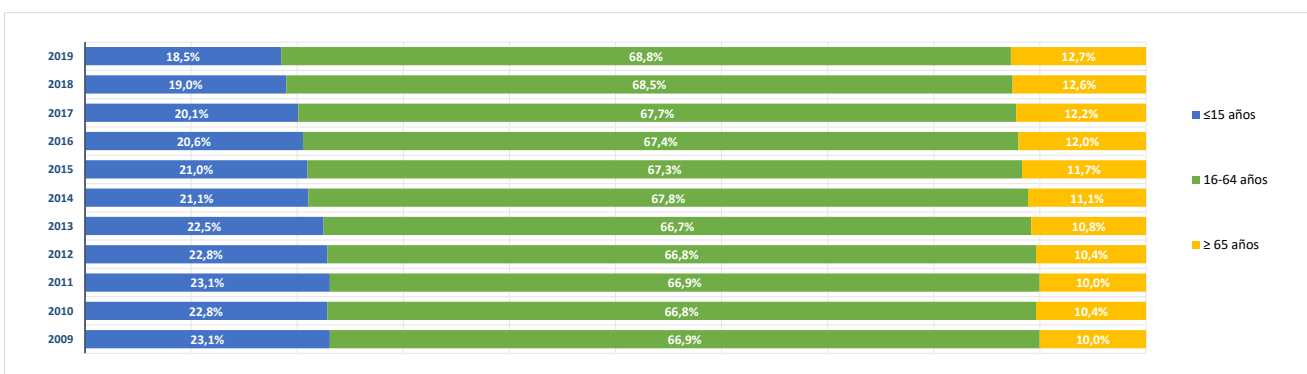

BLOQUE 2. Mercado de trabajo y tejido productivo

Zona Sierra Central (11)

Alpedrete, Becerril de la Sierra, El Boalo, Cercedilla, Colmenarejo, Collado Mediano, El Escorial, Guadarrama, Manzanares el Real, Miraflores de la Sierra, Los Molinos, Morálzarzal, Navacerrada, San Lorenzo de El Escorial, Soto del Real, Valdemorillo, Villanueva del Pardillo



Moralzarzal

1. Mercado de trabajo: datos sobre trabajadores RESIDENTES en la zona/municipio

1a. Población de 16 a 64 años

Población de 16-64 años [potencialmente activa] [Padrón municipal] [1 de enero 2019] **8.767**

% sobre el total de la Comunidad de Madrid **0,2%**

Evolución de la población de 16-64 años [en la zona o municipio de residencia]

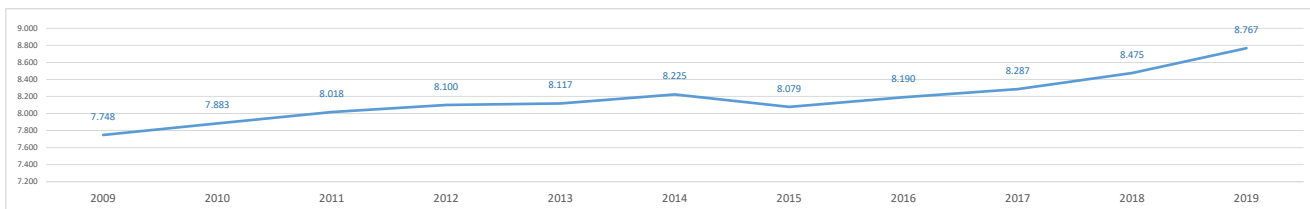

1b. Paro registrado

Evolución del número de parados registrados (en la zona o municipio de residencia)

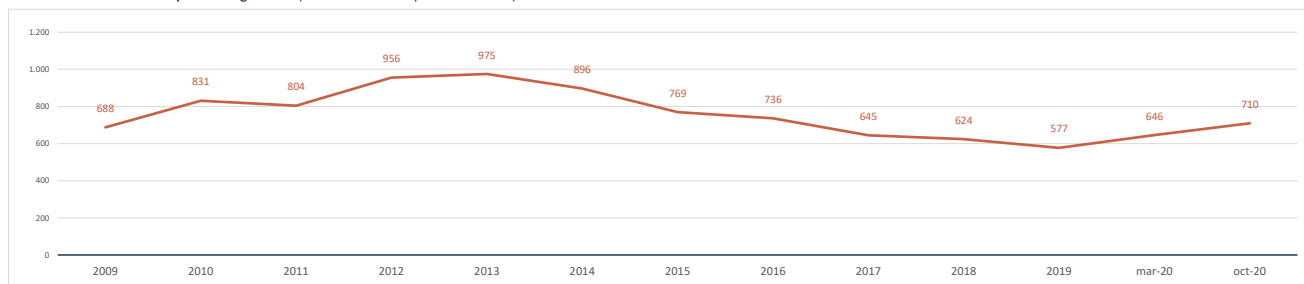

Impacto de la pandemia COVID-19 sobre el paro registrado (periodo marzo-octubre 2020)

Parados registrados (31 marzo 2020) [zona/municipio de residencia] **646**

Parados registrados, edad ≤ 24 años	61
Parados registrados, edad 25-44 años	209
Parados registrados, edad ≥ 45 años	376

Parados registrados, hombres	302
Parados registrados, mujeres	344

Parados registrados (31 octubre 2020) [zona/municipio de residencia] **710**

Parados registrados, edad ≤ 24 años	64
Parados registrados, edad 25-44 años	241
Parados registrados, edad ≥ 45 años	405

Parados registrados, hombres	323
Parados registrados, mujeres	387

Gráfico comparativo Paro registrado en Marzo y Octubre por Rango de Edad y Sexo

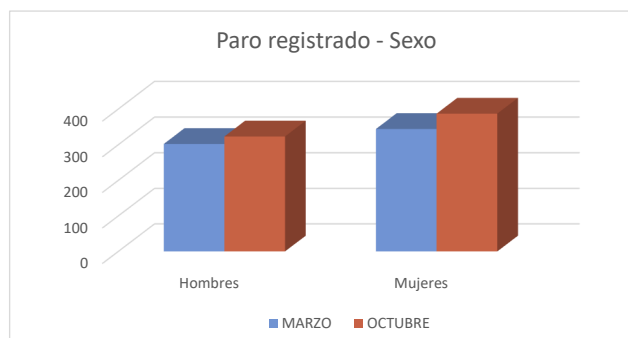
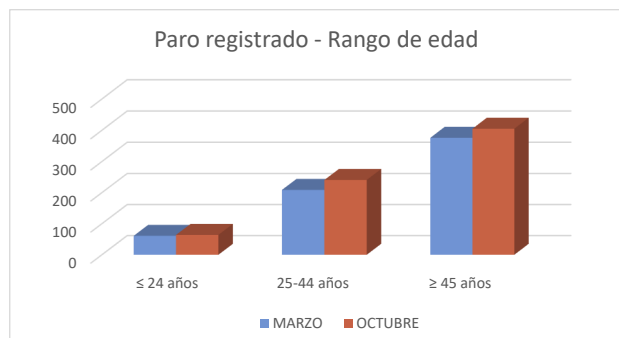

1c. Afiliados a la Seguridad Social por municipio de residencia del trabajador

Total Afiliados a la Seguridad Social, por ubicación **residencia** (1 enero 2020) **4.959**
 % sobre el total de la Comunidad de Madrid **0,15%**

Afiliados por intervalo de edad (1/1/2020)	N	%
● Afiliados a la Seguridad Social < 30 años	643	13,0%
● Afiliados a la Seguridad Social 30-49 años	2.576	52,0%
● Afiliados a la Seguridad Social ≥ 50 años	1.740	35,1%



Afiliados por grupo cotización [régimen general] [1/1/2020]	N	%
● Ingenieros/licenciados afiliados a la Seguridad Social	571	11,5%
● Ingenieros técnicos, peritos y ayudantes titulados afiliados a la Seguridad Social	394	7,9%
● Jefes administrativos y de taller afiliados a la Seguridad Social	317	6,4%
● Ayudantes no titulados afiliados a la Seguridad Social	223	4,5%
● Oficiales administrativos afiliados a la Seguridad Social	621	12,5%
● Subalternos afiliados a la Seguridad Social	272	5,5%
● Auxiliares administrativos afiliados a la Seguridad Social	603	12,2%
● Oficiales de primera y segunda afiliados a la Seguridad Social	452	9,1%
● Oficiales de tercera y especialistas afiliados a la Seguridad Social	189	3,8%
● Peones afiliados a la Seguridad Social	330	6,7%
● Menores de dieciocho años afiliados a la Seguridad Social	1	0,0%
● Afiliados a la Seguridad Social sin grupo de cotización	986	19,9%

Afiliados por rama de actividad (municipio de residencia) (1/1/2020)	N	%
● Afiliados Seguridad Social, rama agricultura y ganadería	26	0,5%
● Afiliados Seguridad Social, rama minería, industria y energía	216	4,4%
● Afiliados Seguridad Social, rama de construcción	300	6,0%
● Afiliados Seguridad Social, rama de servicios de distribución y hostelería	1.367	27,6%
● Afiliados Seguridad Social, rama de servicios a empresas y financieros	1.397	28,2%
● Afiliados Seguridad Social, rama de otros servicios	1.653	33,3%

2. Mercado de trabajo: Tejido productivo de la zona/municipio (UNIDADES PRODUCTIVAS y OCUPADOS de esas Unidades productivas)

2a. Nº total de UNIDADES PRODUCTIVAS situadas en la zona/municipio

Unidades productivas [colectivo empresarial] [1 de enero 2020] **1.264**
 % sobre el total de la Comunidad de Madrid **0,2%**

2b. Nº de OCUPADOS en las unidades productivas situadas en la zona/municipio

Nº de ocupados [Colectivo empresarial] [1 de enero 2020] **2.945**
 % sobre el total de la Comunidad de Madrid **0,1%**

2c. Evolución del nº total de UNIDADES PRODUCTIVAS y de OCUPADOS situados en la zona/municipio

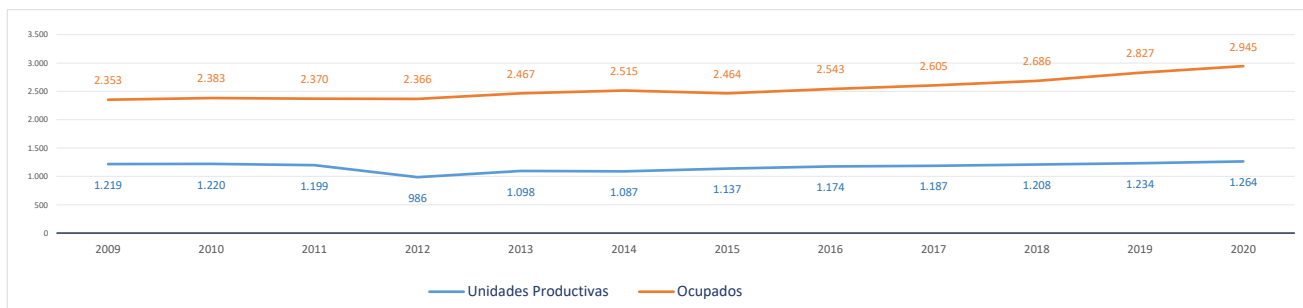

Evolución cronológica de las UNIDADES PRODUCTIVAS en el municipio, la zona y la Región

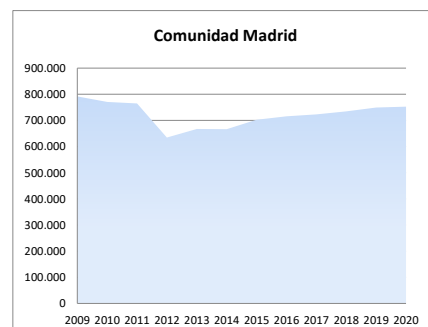
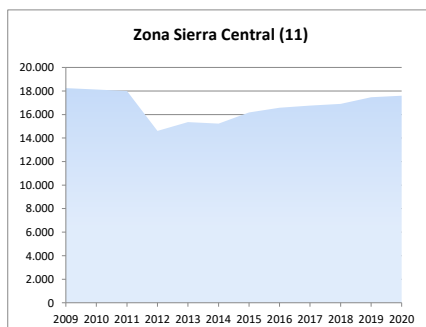
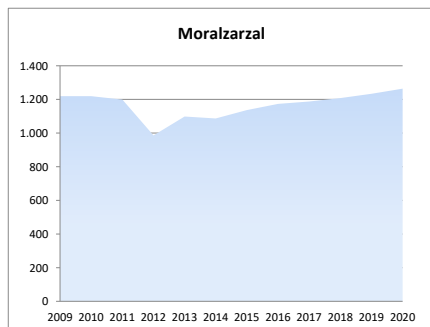

2d. Análisis por estrato de empleo

Evolución del nº de **UNIDADES PRODUCTIVAS** situadas en la zona/municipio, según estrato de empleo 2009-2020 [datos a 1 de enero de cada año]

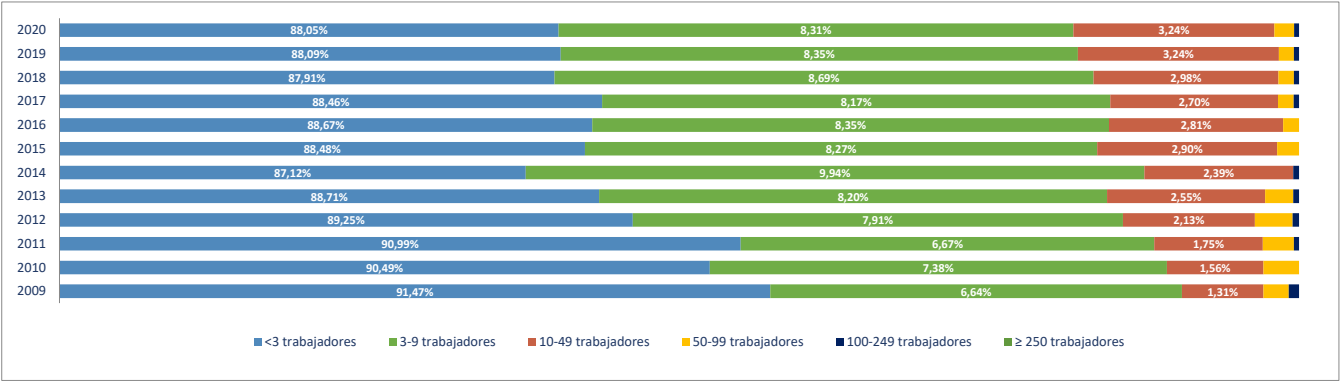

Evolución del nº de **OCUPADOS EN LAS UNIDADES PRODUCTIVAS** situadas en la zona/municipio, según estrato de empleo 2009-2020 [a 1 de enero de cada año]

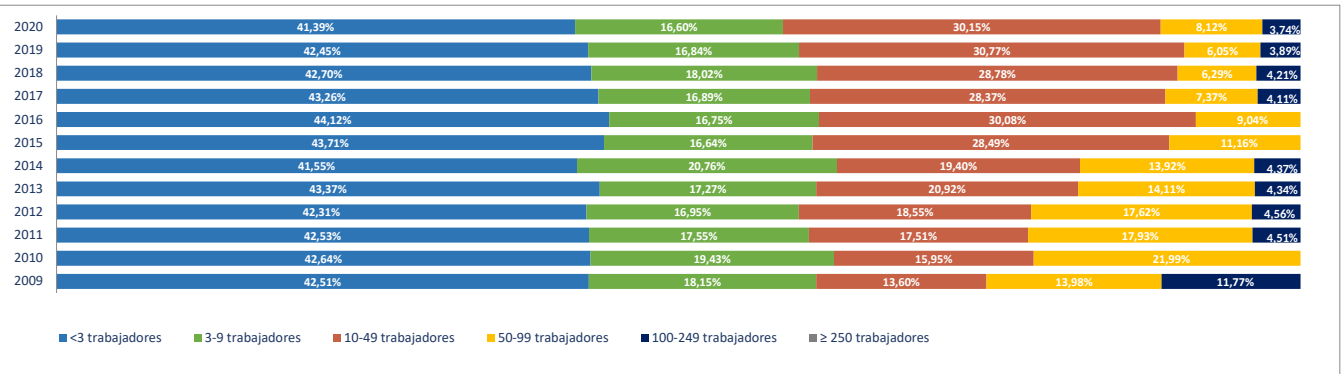

2e. Unidades productivas y ocupados por rama de actividad

Total Rama de actividad en 2020 [R-28 Colectivo empresarial]

Rama de actividad	Unidades product.	%	Ocupados	%
1ª Agricultura, ganadería, caza, selvicultura y pesca	17	1,34%	26	0,88%
2ª Minería, electricidad y agua	1	0,08%	1	0,03%
3ª Industria de la alimentación, bebidas y tabaco	4	0,32%	6	0,20%
4ª Industria textil, de la confección, cuero y calzado	3	0,24%	4	0,14%
5ª Metálicas básicas e intermedias	11	0,87%	15	0,51%
6ª Construcción de maquinaria y equipo mecánico	2	0,16%	3	0,10%
7ª Construcción de maquinaria y equipo eléctrico, electrónico y óptico	0	0,00%	0	0,00%
8ª Fabricación de material de transporte	0	0,00%	0	0,00%
9ª Industria del papel y artes gráficas	11	0,87%	11	0,37%
10ª Industria química, coquerías y refino de petróleo	1	0,08%	6	0,20%
11ª Fabricación de otros productos minerales no metálicos	3	0,24%	13	0,44%
12ª Industria de la madera, el caucho y otras industrias manufactureras	8	0,63%	18	0,61%
13ª Construcción	141	11,16%	266	9,03%
14ª Comercio mayorista e intermediarios del comercio (exc. vehículos)	45	3,56%	118	4,01%
15ª Comercio minorista y comercio y reparación de vehículos	184	14,56%	397	13,48%
16ª Hostelería	101	7,99%	238	8,08%
17ª Transporte y almacenamiento	44	3,48%	164	5,57%
18ª Información y comunicaciones	36	2,85%	37	1,26%
19ª Actividades Inmobiliarias	18	1,42%	20	0,68%
20ª Actividades profesionales, científicas y técnicas	129	10,21%	183	6,21%
21ª Actividades administrativas y servicios auxiliares	79	6,25%	186	6,32%
22ª Actividades financieras y de seguros	26	2,06%	57	1,94%
23ª Admón pública, defensa, seguridad social y organismos extraterritoriales	2	0,16%	42	1,43%
24ª Educación	64	5,06%	591	20,07%
25ª Actividades sanitarias y de servicios sociales	61	4,83%	189	6,42%
26ª Actividades artísticas, recreativas y de entretenimiento	56	4,43%	101	3,43%
27ª Reparación y otros servicios personales	53	4,19%	67	2,28%
28ª Actividades asociativas y de los hogares	164	12,97%	186	6,32%

Porcentaje de Unidades productivas y Ocupados por rama de actividad

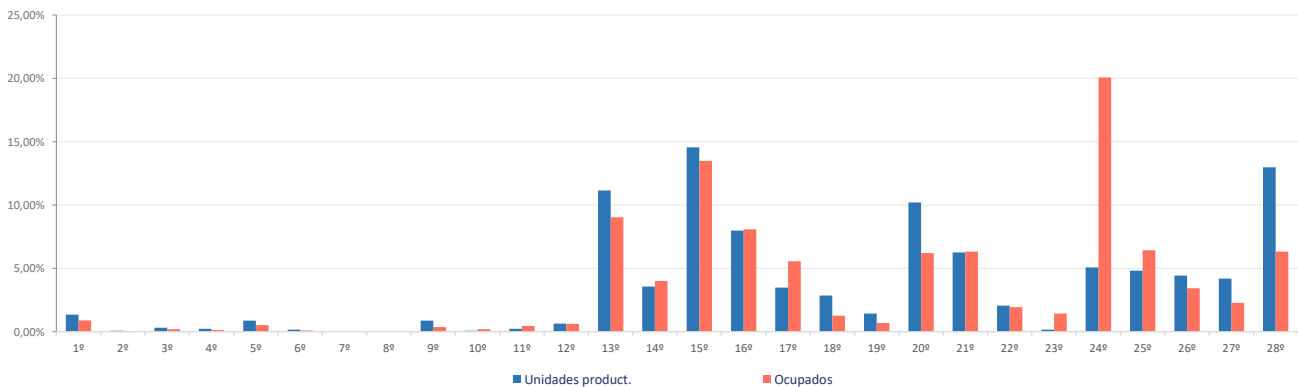

Ranking 20 actividades económicas con más UNIDADES PRODUCTIVAS [R-66 Colectivo empresarial] [1 enero 2020]

1º	Actividades de los hogares	157
2º	Comercio minorista (excepto vehículos)	130
3º	Servicios de comidas y bebidas	101
4º	Actividades de construcción especializada	84
5º	Educación	64
6º	Actividades sanitarias y de servicios sociales	61
7º	Construcción general	57
8º	Actividades artísticas, recreativas y de entretenimiento	56
9º	Comercio y reparación de vehículos	54
10º	Reparación y otros servicios personales	53
11º	Otras actividades administrativas	51
12º	Otras actividades profesionales	50
13º	Comercio mayorista e intermediarios del comercio (exc. vehículos)	45
14º	Actividades jurídicas y de contabilidad	35
15º	Actividades de alquiler	28
16º	Servicios, ensayos y análisis técnicos	24
17º	Transporte terrestre de viajeros	23
18º	Actividades auxiliares a los servicios financieros y a los seguros	20
19º	Programación y consultoría informática	19
20º	Transporte terrestre de mercancías y por tubería	18

Comparativa 20 actividades económicas con más UNIDADES PRODUCTIVAS en el municipio, la zona y la Región [R-66 Colectivo empresarial] [1 enero 2020]

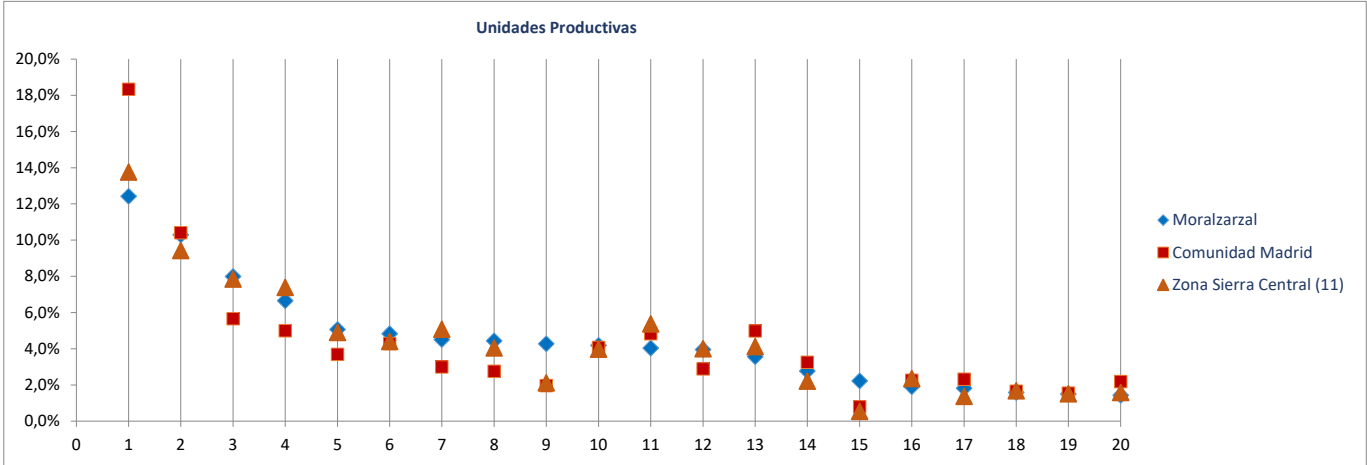

Ranking 20 actividades económicas con más OCUPADOS [R-66 Colectivo empresarial] [1 enero 2020]

1º	Educación	591
2º	Comercio minorista (excepto vehículos)	306
3º	Servicios de comidas y bebidas	238
4º	Actividades sanitarias y de servicios sociales	189
5º	Actividades de los hogares	175
6º	Actividades de construcción especializada	165
7º	Transporte terrestre de viajeros	137
8º	Otras actividades administrativas	123
9º	Comercio mayorista e intermediarios del comercio (exc. vehículos)	118
10º	Construcción general	101
11º	Actividades artísticas, recreativas y de entretenimiento	101
12º	Comercio y reparación de vehículos	91
13º	Otras actividades profesionales	68
14º	Reparación y otros servicios personales	67
15º	Actividades de alquiler	63
16º	Actividades jurídicas y de contabilidad	59
17º	Admón publica, defensa, seguridad social y organismos extraterritoriales	42
18º	Intermediación financiera excepto seguros y fondos de pensiones	37
19º	Servicios, ensayos y análisis técnicos	35
20º	Agricultura, ganadería, caza, selvicultura y pesca	26

Comparativa 20 actividades económicas con más OCUPADOS en el municipio, la zona y la Región [R66 - Colectivo empresarial] [1 enero 2020]

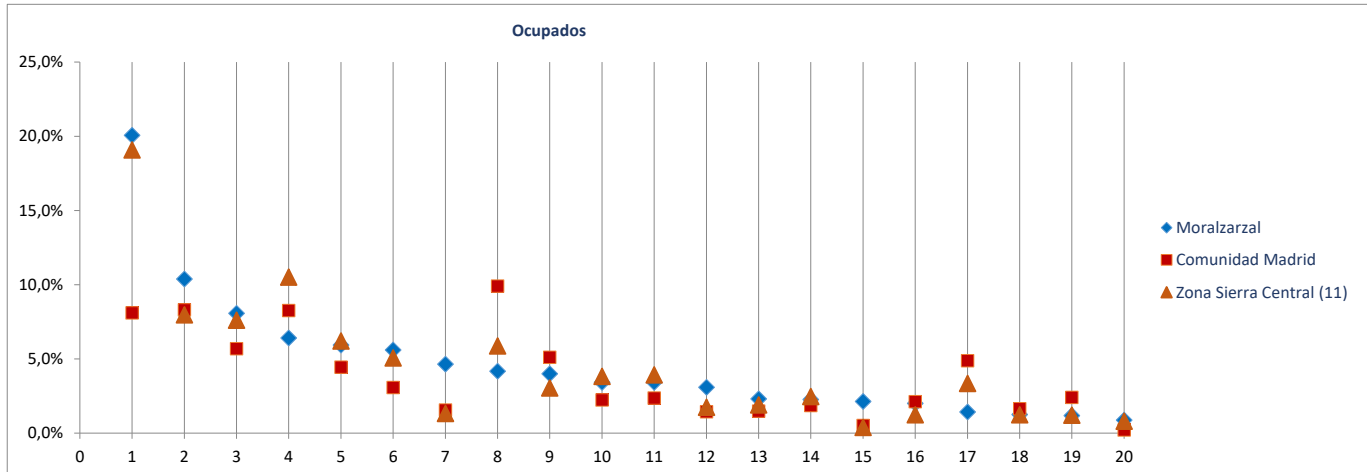

Radiografía de las zonas NUTS4 madrileñas

BLOQUE 1. Datos geográficos y demográficos

Zona Sierra Central (11)

Alpedrete, Becerril de la Sierra, El Boalo, Cercedilla, Colmenarejo, Collado Mediano, El Escorial, Guadarrama, Manzanares el Real, Miraflores de la Sierra, Los Molinos, Morzarzal, Navacerrada, San Lorenzo de El Escorial, Soto del Real, Valdemorillo, Villanueva del Pardillo



Navacerrada

Superficie (Km ²)	27,5
Densidad de población (1 enero 2019) [habitantes/km2]	91

Evolución 2007-2019 de la población empadronada [personas] [datos a 1 de enero de cada año]



Población empadronada (1 enero 2019) [personas]	2.972
Edad media de la población (2019) [años]	43,7

Población 16-30 años (1 enero 2019) [personas]	387
[% respecto del total de la población]	13,0%
Población extranjera (1 enero 2019) [personas]	387
[% respecto del total de la población]	13,0%

Grado de juventud de la población (población ≤ 15 años) (1 enero 2019) [%]	14,6%	Nut: 17,5%	CM: 15,3%
Grado de envejecimiento de la población (población ≥ 65 años) (1 enero 2019) [%]	19,0%	Nut: 14,4%	CM: 17,7%
Proporción de dependencia (1 enero 2019) [ratio:(poblac ≤15 años+≥65 años)/(poblac 16-64 años)]	0,51	Nut: 0,47	CM: 0,49
Proporción de reemplazamiento (1 enero 2019) [ratio: (población 16-40 años) / (población 41-65 años)]	0,59	Nut: 0,67	CM: 0,81

Crecimiento de la población empadronada [%] [enero 2018-enero 2019]	2,1%
Crecimiento vegetativo (2018) [número] [nacimientos - defunciones] [enero 2018-enero 2019]	3
Emigraciones al resto de Comunidades Autónomas (2019) [número de bajas en el Padrón en la CM]	33
Saldo migratorio (2019) [número: inmigración - emigración.]	127

Evolución 2007-2019 de la edad media de la población [años] [datos a 1 de enero de cada año]

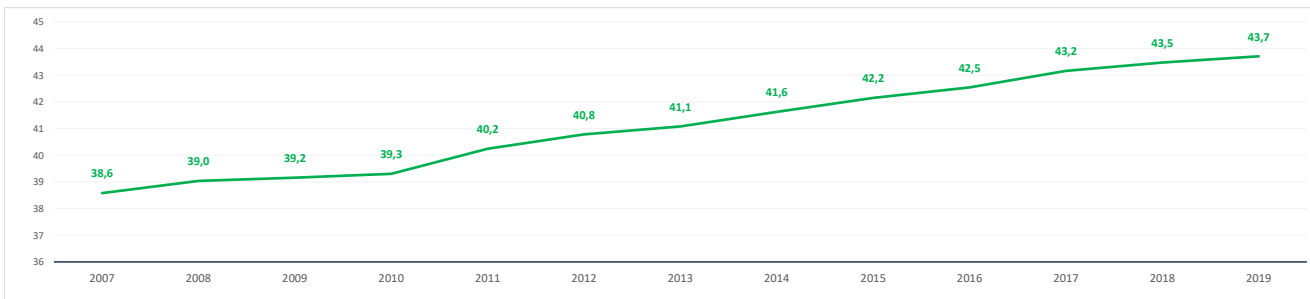

Evolución 2009-2019 de la población ≤ 15 años y ≥ 65 años [%] [datos a 1 de enero de cada año]

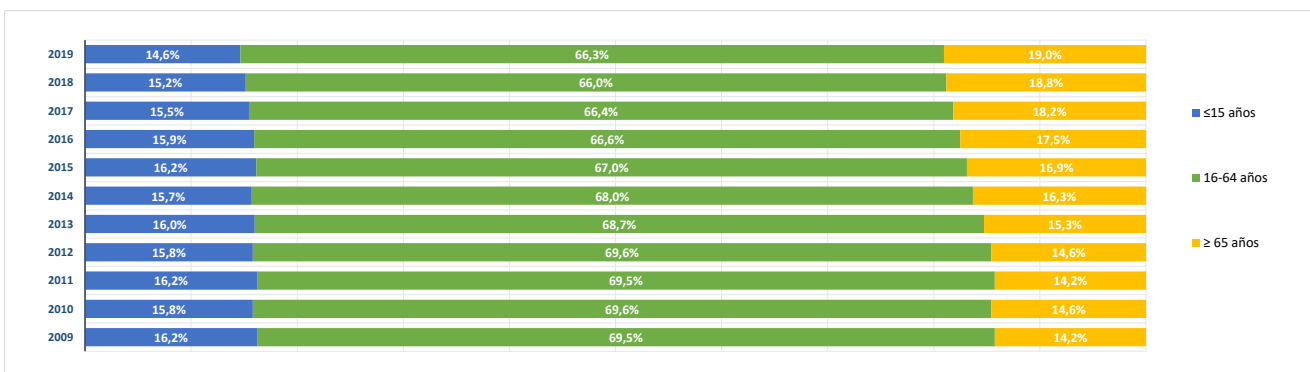

BLOQUE 2. Mercado de trabajo y tejido productivo

Zona Sierra Central (11)

Alpedrete, Becerril de la Sierra, El Boalo, Cercedilla, Colmenarejo, Collado Mediano, El Escorial, Guadarrama, Manzanares el Real, Miraflores de la Sierra, Los Molinos, Moratalzarzal, Navacerrada, San Lorenzo de El Escorial, Soto del Real, Valdemorillo, Villanueva del Pardillo



Navacerrada

1. Mercado de trabajo: datos sobre trabajadores RESIDENTES en la zona/municipio

1a. Población de 16 a 64 años

Población de 16-64 años [potencialmente activa] [Padrón municipal] [1 de enero 2019] **1.940**

% sobre el total de la Comunidad de Madrid **0,0%**

Evolución de la población de 16-64 años [en la zona o municipio de residencia]

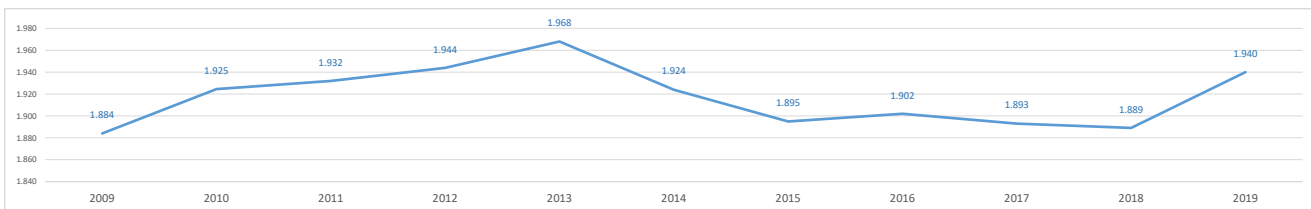

1b. Paro registrado

Evolución del número de parados registrados (en la zona o municipio de residencia)

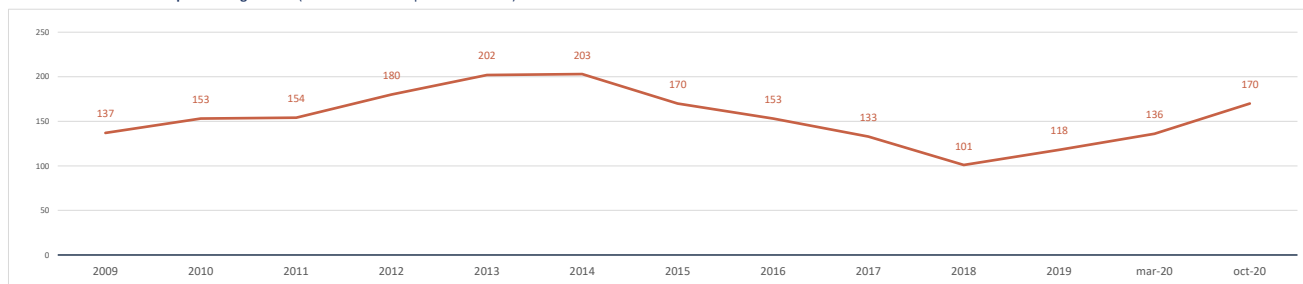

Impacto de la pandemia COVID-19 sobre el paro registrado (periodo marzo-octubre 2020)

Parados registrados (31 marzo 2020) [zona/municipio de residencia] **136**

Parados registrados, edad ≤ 24 años	8
Parados registrados, edad 25-44 años	50
Parados registrados, edad ≥ 45 años	78
Parados registrados, hombres	64
Parados registrados, mujeres	72

Parados registrados (31 octubre 2020) [zona/municipio de residencia] **170**

Parados registrados, edad ≤ 24 años	12
Parados registrados, edad 25-44 años	61
Parados registrados, edad ≥ 45 años	97
Parados registrados, hombres	79
Parados registrados, mujeres	91

Gráfico comparativo Paro registrado en Marzo y Octubre por Rango de Edad y Sexo

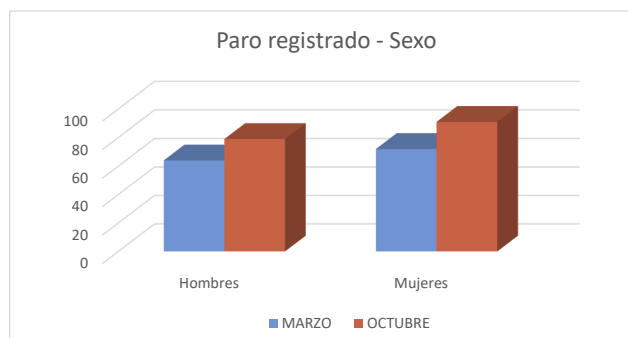
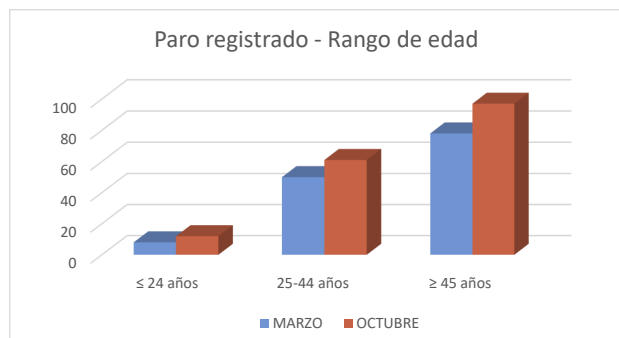

1c. Afiliados a la Seguridad Social por municipio de residencia del trabajador

Total Afiliados a la Seguridad Social, por ubicación residencia (1 enero 2020) **1.089**
 % sobre el total de la Comunidad de Madrid **0,03%**

Afiliados por intervalo de edad (1/1/2020)	N	%
● Afiliados a la Seguridad Social < 30 años	121	11,1%
● Afiliados a la Seguridad Social 30-49 años	579	53,2%
● Afiliados a la Seguridad Social ≥ 50 años	389	35,7%



Afiliados por grupo cotización [régimen general] [1/1/2020]	N	%
● Ingenieros/licenciados afiliados a la Seguridad Social	99	9,1%
● Ingenieros técnicos, peritos y ayudantes titulados afiliados a la Seguridad Social	63	5,8%
● Jefes administrativos y de taller afiliados a la Seguridad Social	31	2,8%
● Ayudantes no titulados afiliados a la Seguridad Social	34	3,1%
● Oficiales administrativos afiliados a la Seguridad Social	113	10,4%
● Subalternos afiliados a la Seguridad Social	76	7,0%
● Auxiliares administrativos afiliados a la Seguridad Social	119	10,9%
● Oficiales de primera y segunda afiliados a la Seguridad Social	113	10,4%
● Oficiales de tercera y especialistas afiliados a la Seguridad Social	67	6,2%
● Peones afiliados a la Seguridad Social	92	8,4%
● Menores de dieciocho años afiliados a la Seguridad Social	0	0,0%
● Afiliados a la Seguridad Social sin grupo de cotización	282	25,9%

Afiliados por rama de actividad (municipio de residencia) (1/1/2020)	N	%
● Afiliados Seguridad Social, rama agricultura y ganadería	1	0,1%
● Afiliados Seguridad Social, rama minería, industria y energía	41	3,8%
● Afiliados Seguridad Social, rama de construcción	88	8,1%
● Afiliados Seguridad Social, rama de servicios de distribución y hostelería	360	33,1%
● Afiliados Seguridad Social, rama de servicios a empresas y financieros	249	22,9%
● Afiliados Seguridad Social, rama de otros servicios	350	32,1%

2. Mercado de trabajo: Tejido productivo de la zona/municipio (UNIDADES PRODUCTIVAS y OCUPADOS de esas Unidades productivas)

2a. Nº total de UNIDADES PRODUCTIVAS situadas en la zona/municipio

Unidades productivas [colectivo empresarial] [1 de enero 2020] **387**
 % sobre el total de la Comunidad de Madrid **0,1%**

2b. Nº de OCUPADOS en las unidades productivas situadas en la zona/municipio

Nº de ocupados [Colectivo empresarial] [1 de enero 2020] **767**
 % sobre el total de la Comunidad de Madrid **0,0%**

2c. Evolución del nº total de UNIDADES PRODUCTIVAS y de OCUPADOS situados en la zona/municipio

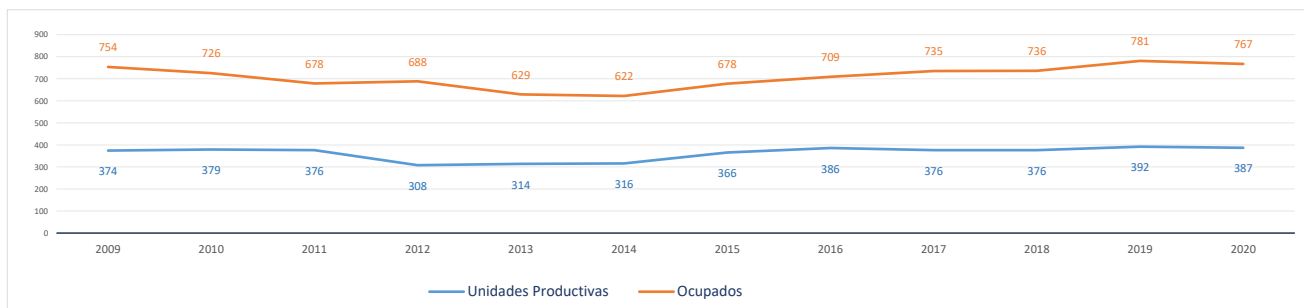

Evolución cronológica de las UNIDADES PRODUCTIVAS en el municipio, la zona y la Región

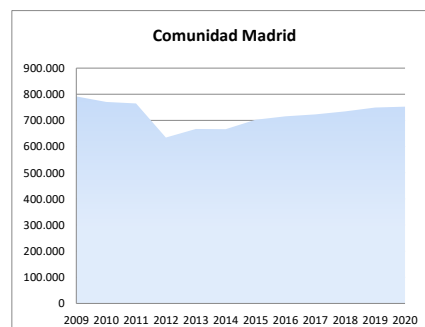
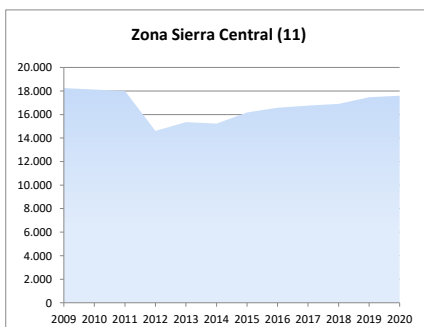
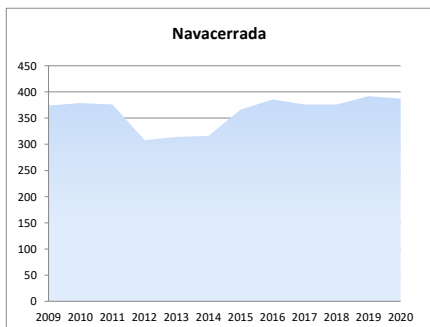

2d. Análisis por estrato de empleo

Evolución del nº de **UNIDADES PRODUCTIVAS** situadas en la zona/municipio, según estrato de empleo 2009-2020 [datos a 1 de enero de cada año]

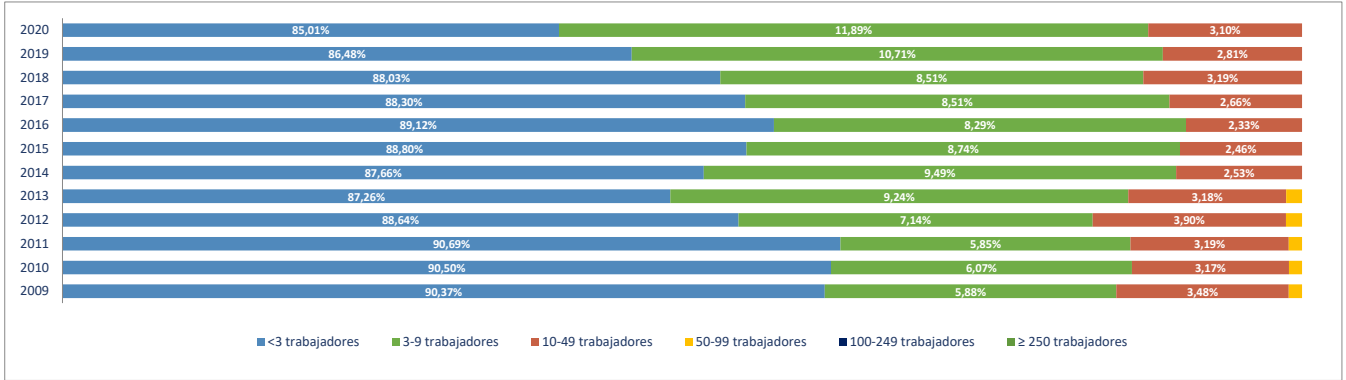

Evolución del nº de **OCUPADOS EN LAS UNIDADES PRODUCTIVAS** situadas en la zona/municipio, según estrato de empleo 2009-2020 [a 1 de enero de cada año]

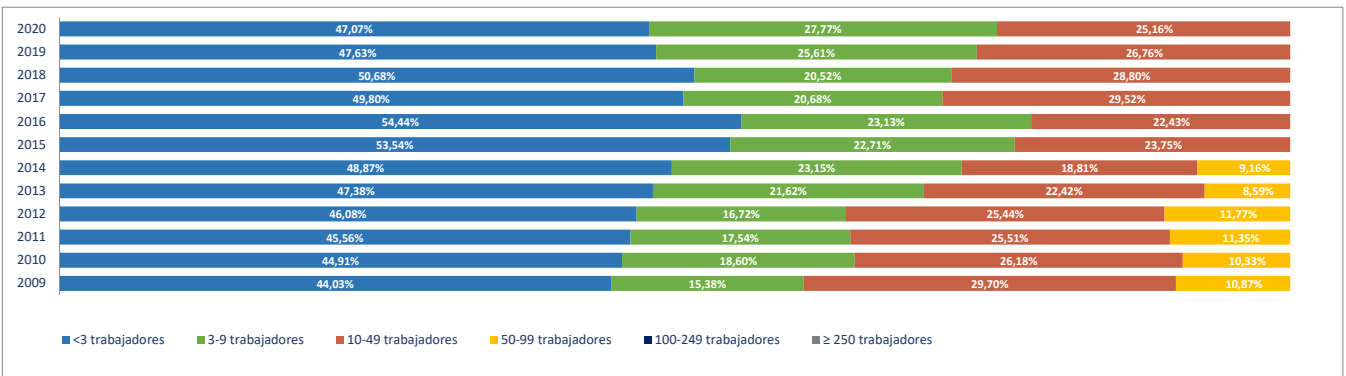

2e. Unidades productivas y ocupados por rama de actividad

Total Rama de actividad en 2020 [R-28 Colectivo empresarial]	Unidades product.	%	Ocupados	%
1ª Agricultura, ganadería, caza, selvicultura y pesca	1	0,26%	1	0,13%
2ª Minería, electricidad y agua	1	0,26%	1	0,13%
3ª Industria de la alimentación, bebidas y tabaco	3	0,78%	9	1,17%
4ª Industria textil, de la confección, cuero y calzado	0	0,00%	0	0,00%
5ª Metálicas básicas e intermedias	3	0,78%	3	0,39%
6ª Construcción de maquinaria y equipo mecánico	1	0,26%	1	0,13%
7ª Construcción de maquinaria y equipo eléctrico, electrónico y óptico	0	0,00%	0	0,00%
8ª Fabricación de material de transporte	0	0,00%	0	0,00%
9ª Industria del papel y artes gráficas	0	0,00%	0	0,00%
10ª Industria química, coquerías y refino de petróleo	0	0,00%	0	0,00%
11ª Fabricación de otros productos minerales no metálicos	0	0,00%	0	0,00%
12ª Industria de la madera, el caucho y otras industrias manufactureras	2	0,52%	2	0,26%
13ª Construcción	49	12,66%	65	8,47%
14ª Comercio mayorista e intermediarios del comercio (exc. vehículos)	7	1,81%	7	0,91%
15ª Comercio minorista y comercio y reparación de vehículos	56	14,47%	116	15,12%
16ª Hostelería	73	18,86%	216	28,16%
17ª Transporte y almacenamiento	6	1,55%	6	0,78%
18ª Información y comunicaciones	7	1,81%	7	0,91%
19ª Actividades Inmobiliarias	14	3,62%	17	2,22%
20ª Actividades profesionales, científicas y técnicas	37	9,56%	52	6,78%
21ª Actividades administrativas y servicios auxiliares	28	7,24%	40	5,22%
22ª Actividades financieras y de seguros	8	2,07%	19	2,48%
23ª Admón pública, defensa, seguridad social y organismos extraterritoriales	2	0,52%	19	2,48%
24ª Educación	9	2,33%	56	7,30%
25ª Actividades sanitarias y de servicios sociales	8	2,07%	24	3,13%
26ª Actividades artísticas, recreativas y de entretenimiento	6	1,55%	22	2,87%
27ª Reparación y otros servicios personales	15	3,88%	23	3,00%
28ª Actividades asociativas y de los hogares	51	13,18%	61	7,95%

Porcentaje de Unidades productivas y Ocupados por rama de actividad

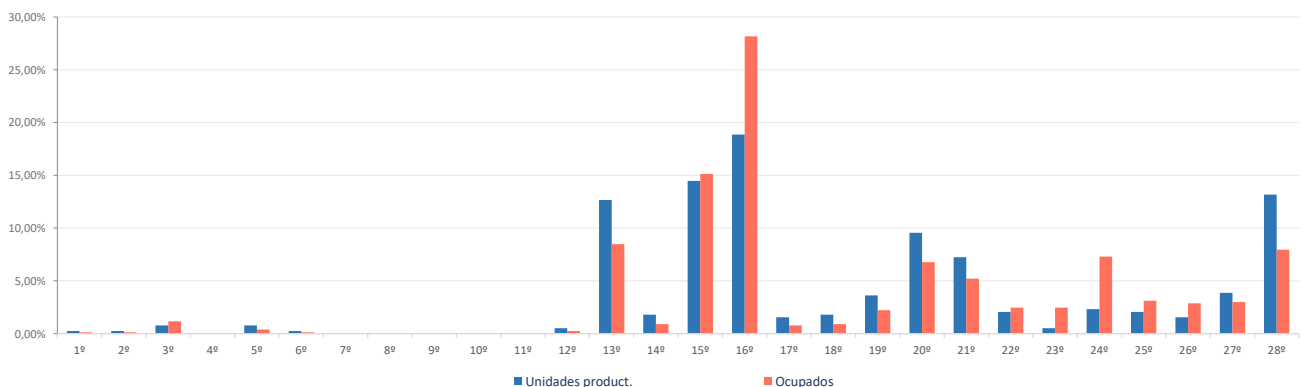

Ranking 20 actividades económicas con más UNIDADES PRODUCTIVAS [R-66 Colectivo empresarial] [1 enero 2020]

1º	Servicios de comidas y bebidas	69
2º	Actividades de los hogares	50
3º	Comercio minorista (excepto vehículos)	39
4º	Actividades de construcción especializada	35
5º	Otras actividades administrativas	18
6º	Comercio y reparación de vehículos	17
7º	Reparación y otros servicios personales	15
8º	Construcción general	14
9º	Actividades Inmobiliarias	14
10º	Actividades jurídicas y de contabilidad	10
11º	Servicios, ensayos y análisis técnicos	10
12º	Actividades de alquiler	10
13º	Educación	9
14º	Otras actividades profesionales	8
15º	Actividades sanitarias y de servicios sociales	8
16º	Comercio mayorista e intermediarios del comercio (exc. vehículos)	7
17º	Publicidad y estudios de mercado	6
18º	Actividades auxiliares a los servicios financieros y a los seguros	6
19º	Actividades artísticas, recreativas y de entretenimiento	6
20º	Alojamientos	4

Comparativa 20 actividades económicas con más UNIDADES PRODUCTIVAS en el municipio, la zona y la Región [R-66 Colectivo empresarial] [1 enero 2020]

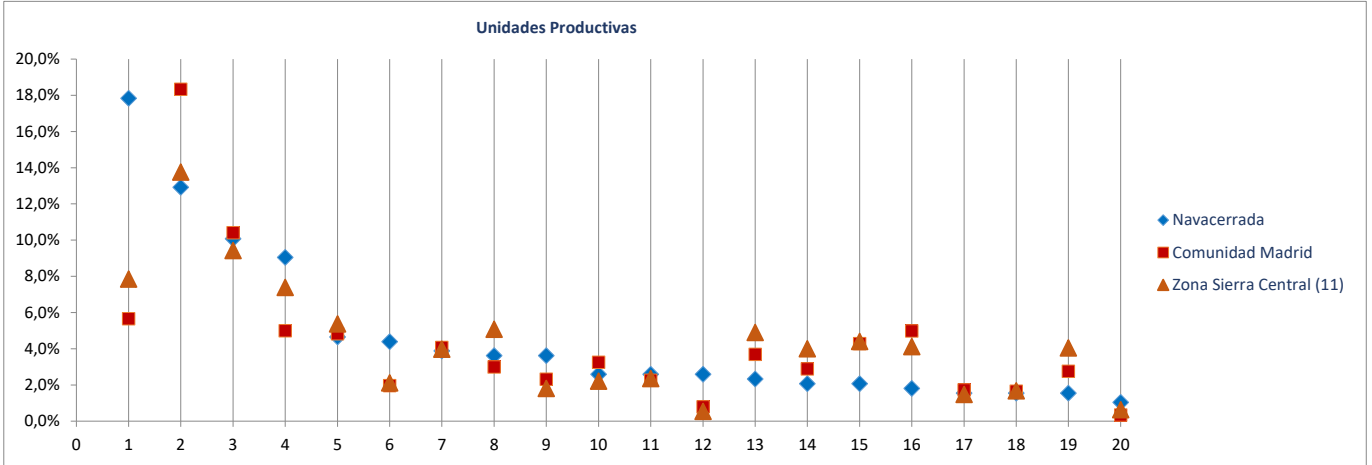

Ranking 20 actividades económicas con más OCUPADOS [R-66 Colectivo empresarial] [1 enero 2020]

1º	Servicios de comidas y bebidas	190
2º	Comercio minorista (excepto vehículos)	62
3º	Actividades de los hogares	60
4º	Educación	56
5º	Comercio y reparación de vehículos	54
6º	Actividades de construcción especializada	41
7º	Otras actividades administrativas	27
8º	Alojamientos	26
9º	Construcción general	24
10º	Actividades sanitarias y de servicios sociales	24
11º	Reparación y otros servicios personales	23
12º	Actividades artísticas, recreativas y de entretenimiento	22
13º	Servicios, ensayos y análisis técnicos	19
14º	Admón pública, defensa, seguridad social y organismos extraterritoriales	19
15º	Actividades Inmobiliarias	17
16º	Actividades de alquiler	13
17º	Intermediación financiera excepto seguros y fondos de pensiones	13
18º	Actividades jurídicas y de contabilidad	10
19º	Otras industrias alimentarias	9
20º	Publicidad y estudios de mercado	9

Comparativa 20 actividades económicas con más OCUPADOS en el municipio, la zona y la Región [R66 - Colectivo empresarial] [1 enero 2020]

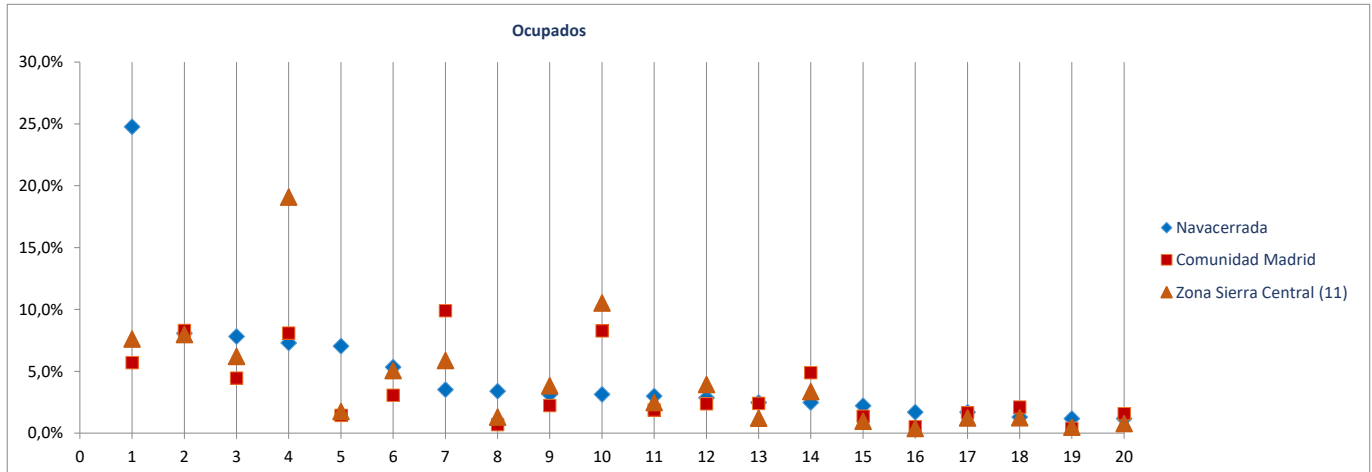

Radiografía de las zonas NUTS4 madrileñas

BLOQUE 1. Datos geográficos y demográficos

Zona Sierra Central (11)

Alpedrete, Becerril de la Sierra, El Boalo, Cercedilla, Colmenarejo, Collado Mediano, El Escorial, Guadarrama, Manzanares el Real, Miraflores de la Sierra, Los Molinos, Morlàzarzal, Navacerrada, San Lorenzo de El Escorial, Soto del Real, Valdemorillo, Villanueva del Pardillo



San Lorenzo de El Escorial

Superficie (Km ²)	56,4
Densidad de población (1 enero 2019) [habitantes/km2]	326

Evolución 2007-2019 de la población empadronada [personas] [datos a 1 de enero de cada año]

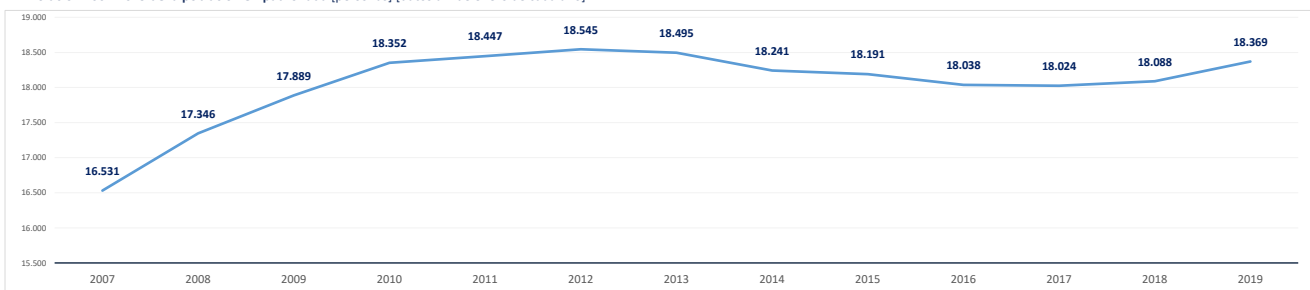

Población empadronada (1 enero 2019) [personas]	18.369
Edad media de la población (2019) [años]	41,9

Población 16-30 años (1 enero 2019) [personas]	3.068
[% respecto del total de la población]	16,7%
Población extranjera (1 enero 2019) [personas]	1.781
[% respecto del total de la población]	9,7%

Grado de juventud de la población (población ≤ 15 años) (1 enero 2019) [%]	15,7%	Nut: 17,5%	CM: 15,3%
Grado de envejecimiento de la población (población ≥ 65 años) (1 enero 2019) [%]	17,0%	Nut: 14,4%	CM: 17,7%
Proporción de dependencia (1 enero 2019) [ratio:(poblac ≤15 años+≥65 años)/(poblac 16-64 años)]	0,49	Nut: 0,47	CM: 0,49
Proporción de reemplazamiento (1 enero 2019) [ratio: (población 16-40 años) / (población 41-65 años)]	0,70	Nut: 0,67	CM: 0,81

Crecimiento de la población empadronada [%] [enero 2018-enero 2019]	1,6%
Crecimiento vegetativo (2018) [número] [nacimientos - defunciones] [enero 2018-enero 2019]	1
Emigraciones al resto de Comunidades Autónomas (2019) [número de bajas en el Padrón en la CM]	257
Saldo migratorio (2019) [número: inmigración - emigración.]	211

Evolución 2007-2019 de la edad media de la población [años] [datos a 1 de enero de cada año]

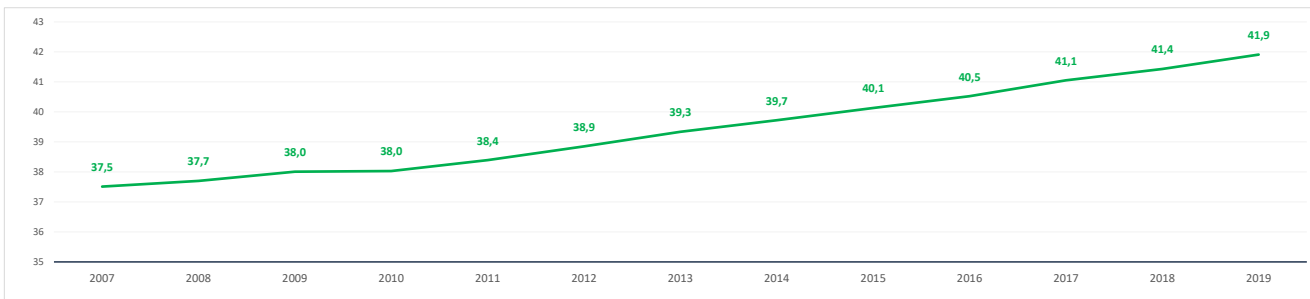

Evolución 2009-2019 de la población ≤ 15 años y ≥ 65 años [%] [datos a 1 de enero de cada año]

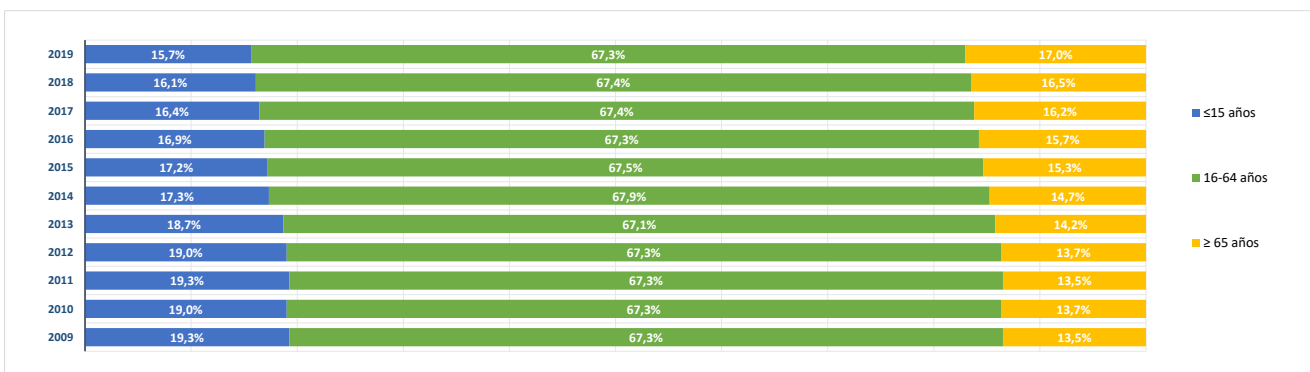

BLOQUE 2. Mercado de trabajo y tejido productivo

Zona Sierra Central (11)

Alpedrete, Becerril de la Sierra, El Boalo, Cercedilla, Colmenarejo, Collado Mediano, El Escorial, Guadarrama, Manzanares el Real, Miraflores de la Sierra, Los Molinos, Moratalzarzal, Navacerrada, San Lorenzo de El Escorial, Soto del Real, Valdemorillo, Villanueva del Pardillo

San Lorenzo de El Escorial



1. Mercado de trabajo: datos sobre trabajadores RESIDENTES en la zona/municipio

1a. Población de 16 a 64 años

Población de 16-64 años [potencialmente activa] [Padrón municipal] [1 de enero 2019] **12.154**
 % sobre el total de la Comunidad de Madrid **0,3%**

Evolución de la población de 16-64 años [en la zona o municipio de residencia]

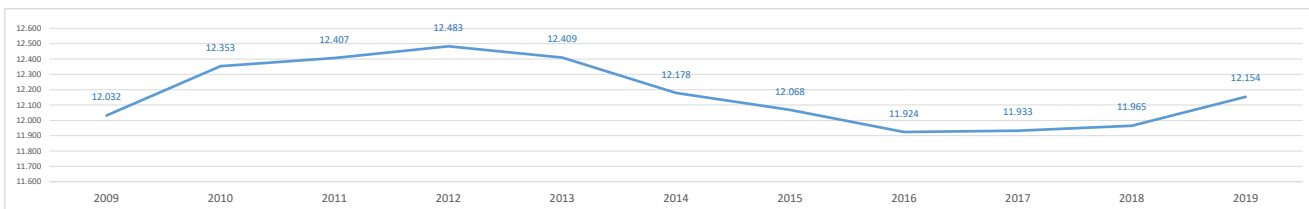

1b. Paro registrado

Evolución del número de parados registrados (en la zona o municipio de residencia)

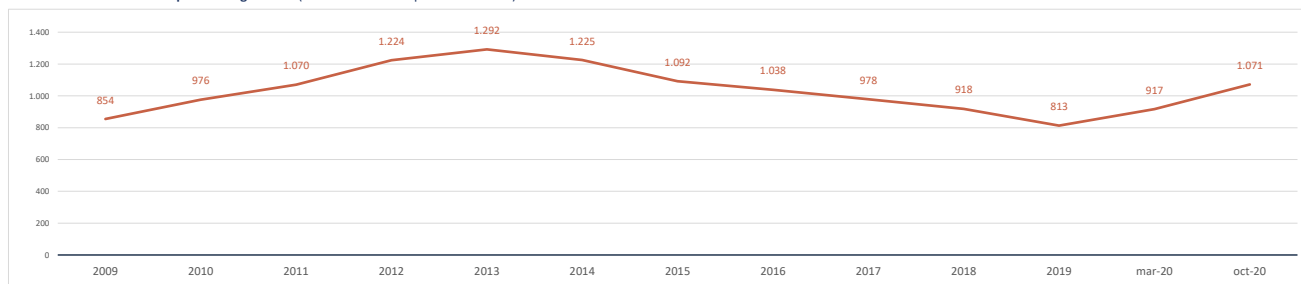

Impacto de la pandemia COVID-19 sobre el paro registrado (periodo marzo-octubre 2020)

Parados registrados (31 marzo 2020) [zona/municipio de residencia] **917**

Parados registrados, edad ≤ 24 años	67
Parados registrados, edad 25-44 años	335
Parados registrados, edad ≥ 45 años	515

Parados registrados, hombres	394
Parados registrados, mujeres	523

Parados registrados (31 octubre 2020) [zona/municipio de residencia] **1.071**

Parados registrados, edad ≤ 24 años	95
Parados registrados, edad 25-44 años	407
Parados registrados, edad ≥ 45 años	569

Parados registrados, hombres	473
Parados registrados, mujeres	598

Gráfico comparativo Paro registrado en Marzo y Octubre por Rango de Edad y Sexo

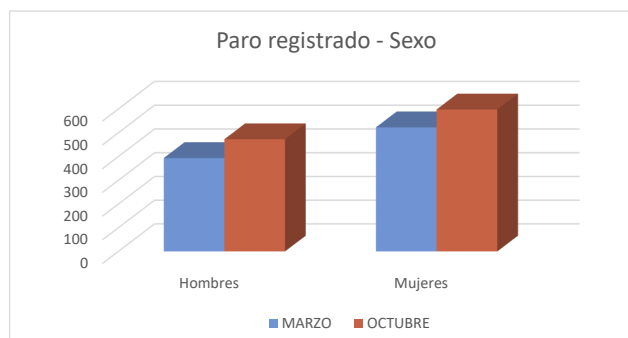
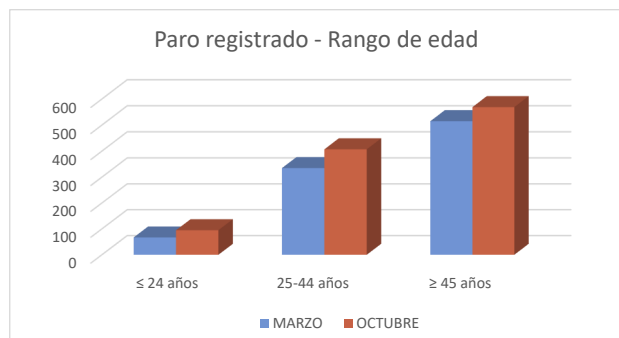

1c. Afiliados a la Seguridad Social por municipio de residencia del trabajador

Total Afiliados a la Seguridad Social, por ubicación **residencia** (1 enero 2020) **7.264**
 % sobre el total de la Comunidad de Madrid **0,22%**

Afiliados por intervalo de edad (1/1/2020)	N	%
● Afiliados a la Seguridad Social < 30 años	1.073	14,8%
● Afiliados a la Seguridad Social 30-49 años	3.533	48,6%
● Afiliados a la Seguridad Social ≥ 50 años	2.658	36,6%

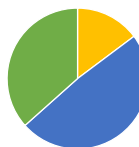

Afiliados por grupo cotización [régimen general] [1/1/2020]	N	%
● Ingenieros/licenciados afiliados a la Seguridad Social	903	12,4%
● Ingenieros técnicos, peritos y ayudantes titulados afiliados a la Seguridad Social	540	7,4%
● Jefes administrativos y de taller afiliados a la Seguridad Social	342	4,7%
● Ayudantes no titulados afiliados a la Seguridad Social	276	3,8%
● Oficiales administrativos afiliados a la Seguridad Social	666	9,2%
● Subalternos afiliados a la Seguridad Social	493	6,8%
● Auxiliares administrativos afiliados a la Seguridad Social	844	11,6%
● Oficiales de primera y segunda afiliados a la Seguridad Social	757	10,4%
● Oficiales de tercera y especialistas afiliados a la Seguridad Social	335	4,6%
● Peones afiliados a la Seguridad Social	614	8,5%
● Menores de dieciocho años afiliados a la Seguridad Social	7	0,1%
● Afiliados a la Seguridad Social sin grupo de cotización	1.487	20,5%

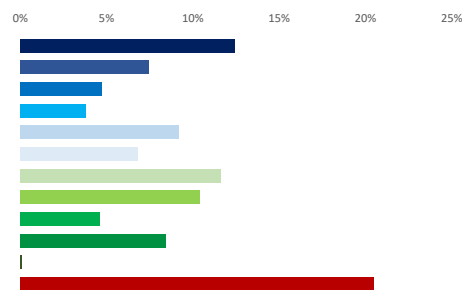

Afiliados por rama de actividad (municipio de residencia) (1/1/2020)	N	%
● Afiliados Seguridad Social, rama agricultura y ganadería	57	0,8%
● Afiliados Seguridad Social, rama minería, industria y energía	268	3,7%
● Afiliados Seguridad Social, rama de construcción	335	4,6%
● Afiliados Seguridad Social, rama de servicios de distribución y hostelería	1.973	27,2%
● Afiliados Seguridad Social, rama de servicios a empresas y financieros	1.903	26,2%
● Afiliados Seguridad Social, rama de otros servicios	2.728	37,6%



2. Mercado de trabajo: Tejido productivo de la zona/municipio (UNIDADES PRODUCTIVAS y OCUPADOS de esas Unidades productivas)

2a. Nº total de UNIDADES PRODUCTIVAS situadas en la zona/municipio

Unidades productivas [colectivo empresarial] [1 de enero 2020] **1.876**
 % sobre el total de la Comunidad de Madrid **0,2%**

2b. Nº de OCUPADOS en las unidades productivas situadas en la zona/municipio

Nº de ocupados [Colectivo empresarial] [1 de enero 2020] **6.033**
 % sobre el total de la Comunidad de Madrid **0,2%**

2c. Evolución del nº total de UNIDADES PRODUCTIVAS y de OCUPADOS situados en la zona/municipio

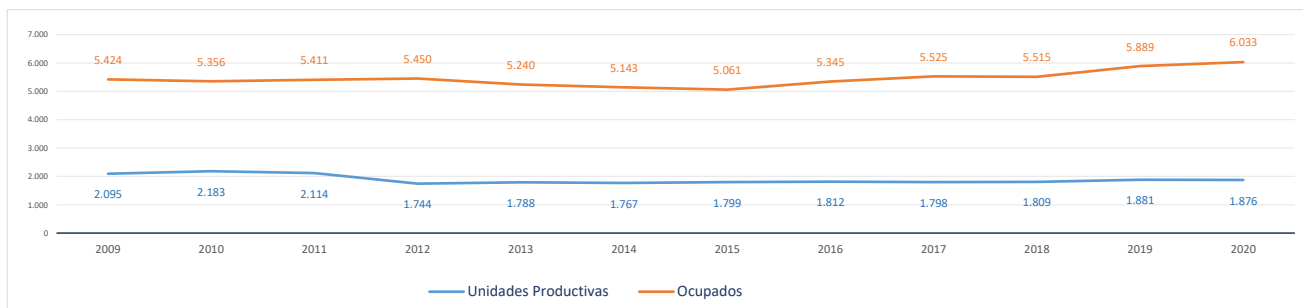

Evolución cronológica de las UNIDADES PRODUCTIVAS en el municipio, la zona y la Región

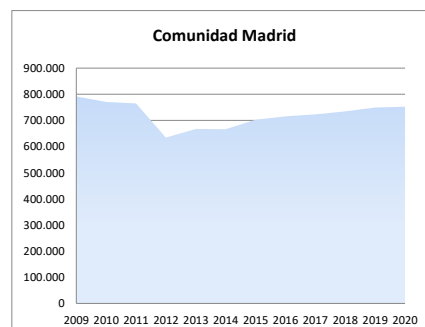
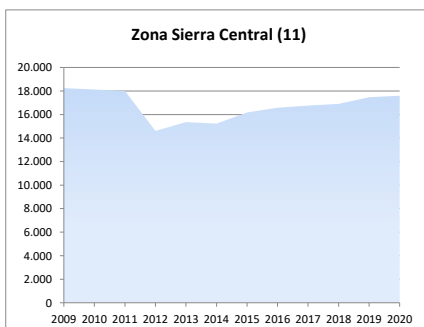
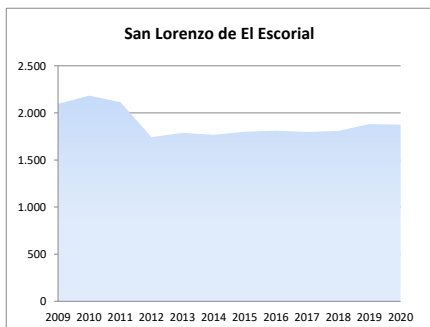

2d. Análisis por estrato de empleo

Evolución del nº de **UNIDADES PRODUCTIVAS** situadas en la zona/municipio, según estrato de empleo 2009-2020 [datos a 1 de enero de cada año]

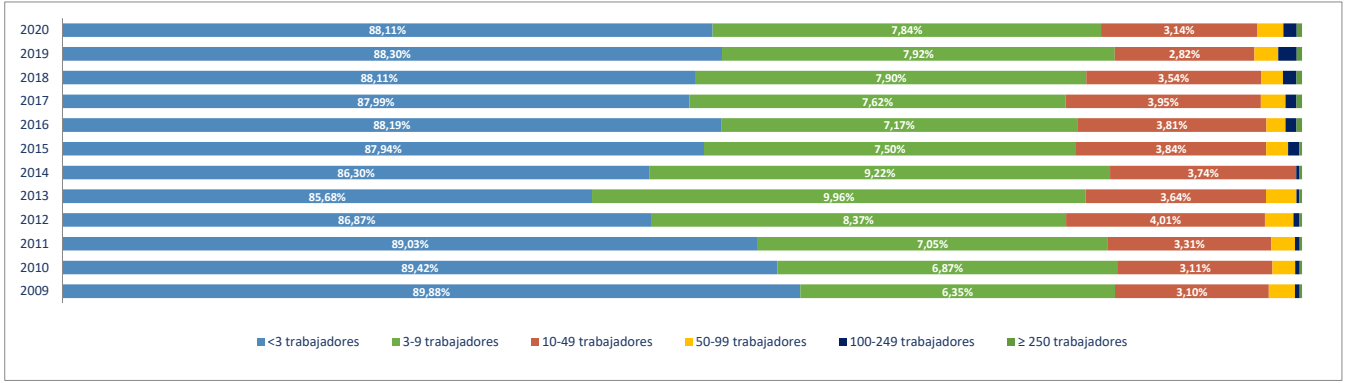

Evolución del nº de **OCUPADOS EN LAS UNIDADES PRODUCTIVAS** situadas en la zona/municipio, según estrato de empleo 2009-2020 [a 1 de enero de cada año]

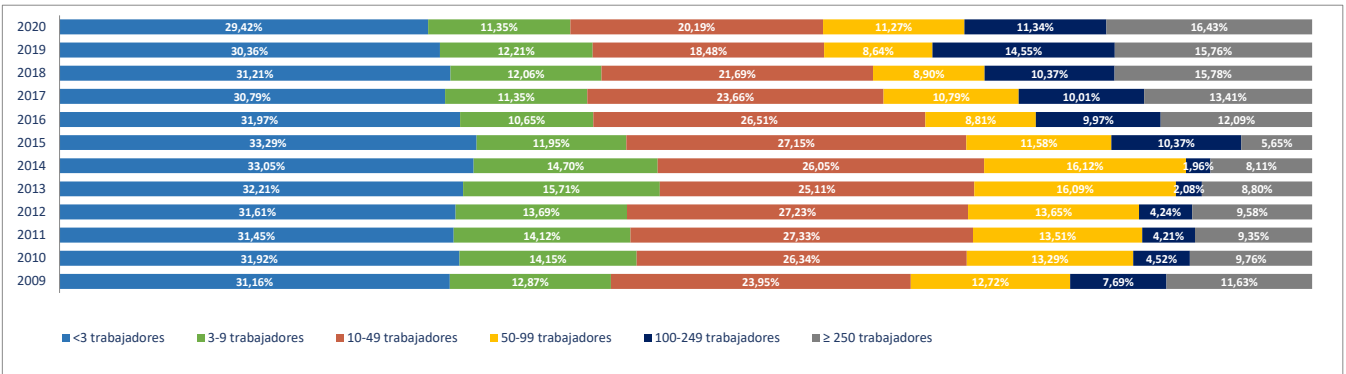

2e. Unidades productivas y ocupados por rama de actividad

Total Rama de actividad en 2020 [R-28 Colectivo empresarial]	Unidades product.	%	Ocupados	%
1ª Agricultura, ganadería, caza, selvicultura y pesca	28	1,49%	60	0,99%
2ª Minería, electricidad y agua	7	0,37%	7	0,12%
3ª Industria de la alimentación, bebidas y tabaco	6	0,32%	9	0,15%
4ª Industria textil, de la confección, cuero y calzado	8	0,43%	15	0,25%
5ª Metálicas básicas e intermedias	3	0,16%	7	0,12%
6ª Construcción de maquinaria y equipo mecánico	2	0,11%	2	0,03%
7ª Construcción de maquinaria y equipo eléctrico, electrónico y óptico	1	0,05%	19	0,31%
8ª Fabricación de material de transporte	0	0,00%	0	0,00%
9ª Industria del papel y artes gráficas	6	0,32%	6	0,10%
10ª Industria química, coquerías y refino de petróleo	0	0,00%	0	0,00%
11ª Fabricación de otros productos minerales no metálicos	1	0,05%	1	0,02%
12ª Industria de la madera, el caucho y otras industrias manufactureras	13	0,69%	14	0,23%
13ª Construcción	158	8,42%	244	4,04%
14ª Comercio mayorista e intermediarios del comercio (exc. vehículos)	64	3,41%	119	1,97%
15ª Comercio minorista y comercio y reparación de vehículos	241	12,85%	565	9,37%
16ª Hostelería	188	10,02%	838	13,89%
17ª Transporte y almacenamiento	38	2,03%	49	0,81%
18ª Información y comunicaciones	62	3,30%	78	1,29%
19ª Actividades Inmobiliarias	42	2,24%	66	1,09%
20ª Actividades profesionales, científicas y técnicas	229	12,21%	257	4,26%
21ª Actividades administrativas y servicios auxiliares	106	5,65%	770	12,76%
22ª Actividades financieras y de seguros	36	1,92%	63	1,04%
23ª Admón pública, defensa, seguridad social y organismos extraterritoriales	1	0,05%	30	0,50%
24ª Educación	98	5,22%	1.579	26,17%
25ª Actividades sanitarias y de servicios sociales	92	4,90%	526	8,72%
26ª Actividades artísticas, recreativas y de entretenimiento	82	4,37%	235	3,90%
27ª Reparación y otros servicios personales	58	3,09%	79	1,31%
28ª Actividades asociativas y de los hogares	306	16,31%	395	6,55%

Porcentaje de Unidades productivas y Ocupados por rama de actividad

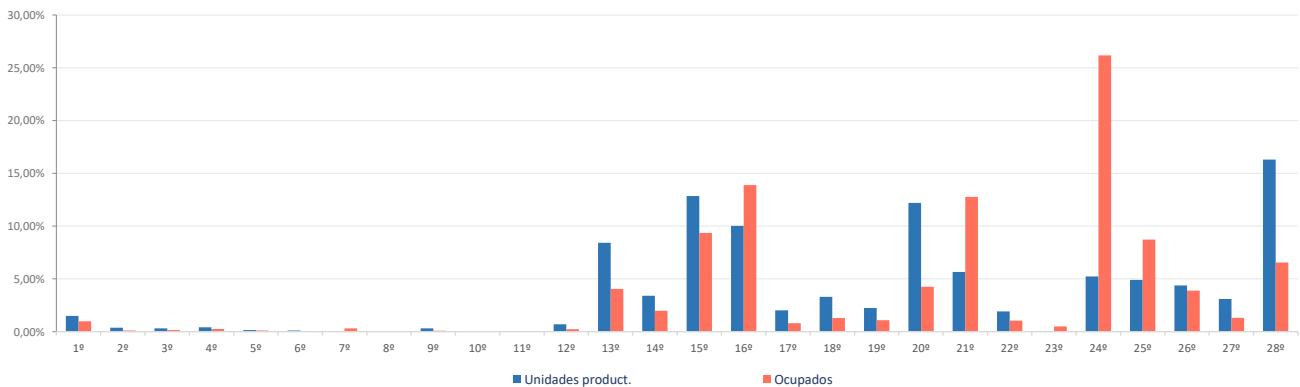

Ranking 20 actividades económicas con más UNIDADES PRODUCTIVAS [R-66 Colectivo empresarial] [1 enero 2020]

1º	Actividades de los hogares	258
2º	Comercio minorista (excepto vehículos)	208
3º	Servicios de comidas y bebidas	173
4º	Actividades de construcción especializada	108
5º	Educación	98
6º	Otras actividades administrativas	97
7º	Actividades sanitarias y de servicios sociales	92
8º	Otras actividades profesionales	88
9º	Actividades artísticas, recreativas y de entretenimiento	82
10º	Comercio mayorista e intermediarios del comercio (exc. vehículos)	64
11º	Actividades jurídicas y de contabilidad	59
12º	Reparación y otros servicios personales	58
13º	Construcción general	50
14º	Actividades asociativas	48
15º	Actividades Inmobiliarias	42
16º	Servicios, ensayos y análisis técnicos	42
17º	Comercio y reparación de vehículos	33
18º	Programación y consultoría informática	30
19º	Actividades auxiliares a los servicios financieros y a los seguros	29
20º	Agricultura, ganadería, caza, selvicultura y pesca	28

Comparativa 20 actividades económicas con más UNIDADES PRODUCTIVAS en el municipio, la zona y la Región [R-66 Colectivo empresarial] [1 enero 2020]

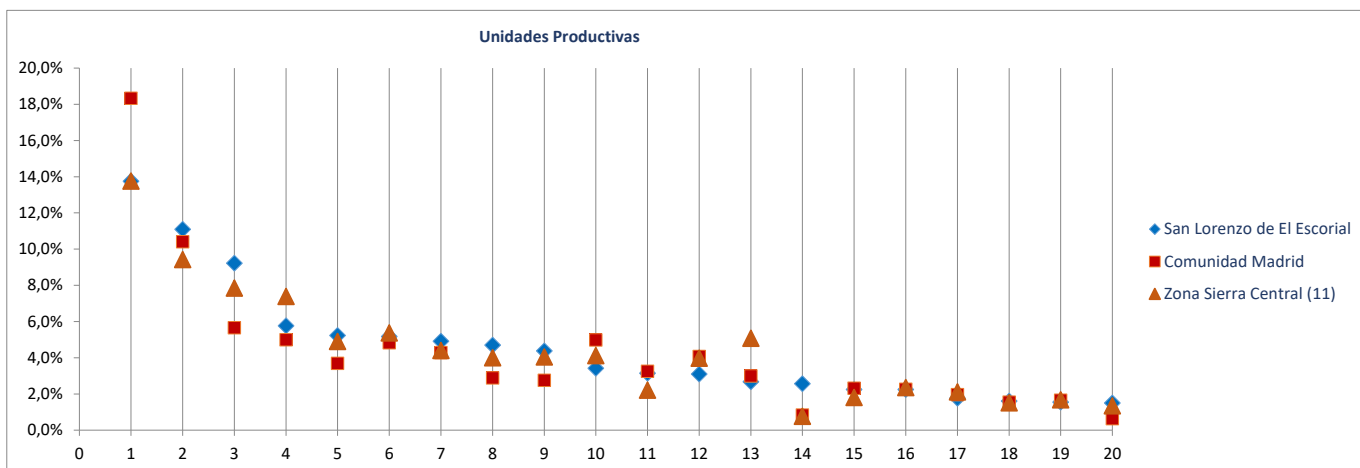

Ranking 20 actividades económicas con más OCUPADOS [R-66 Colectivo empresarial] [1 enero 2020]

1º	Educación	1.579
2º	Otras actividades administrativas	757
3º	Servicios de comidas y bebidas	530
4º	Actividades sanitarias y de servicios sociales	526
5º	Comercio minorista (excepto vehículos)	488
6º	Alojamientos	308
7º	Actividades de los hogares	294
8º	Actividades artísticas, recreativas y de entretenimiento	235
9º	Actividades de construcción especializada	156
10º	Comercio mayorista e intermediarios del comercio (exc. vehículos)	119
11º	Actividades asociativas	101
12º	Otras actividades profesionales	90
13º	Construcción general	88
14º	Actividades jurídicas y de contabilidad	81
15º	Reparación y otros servicios personales	79
16º	Comercio y reparación de vehículos	77
17º	Actividades Inmobiliarias	66
18º	Agricultura, ganadería, caza, selvicultura y pesca	60
19º	Servicios, ensayos y análisis técnicos	46
20º	Programación y consultoría informática	38

Comparativa 20 actividades económicas con más OCUPADOS en el municipio, la zona y la Región [R66 - Colectivo empresarial] [1 enero 2020]

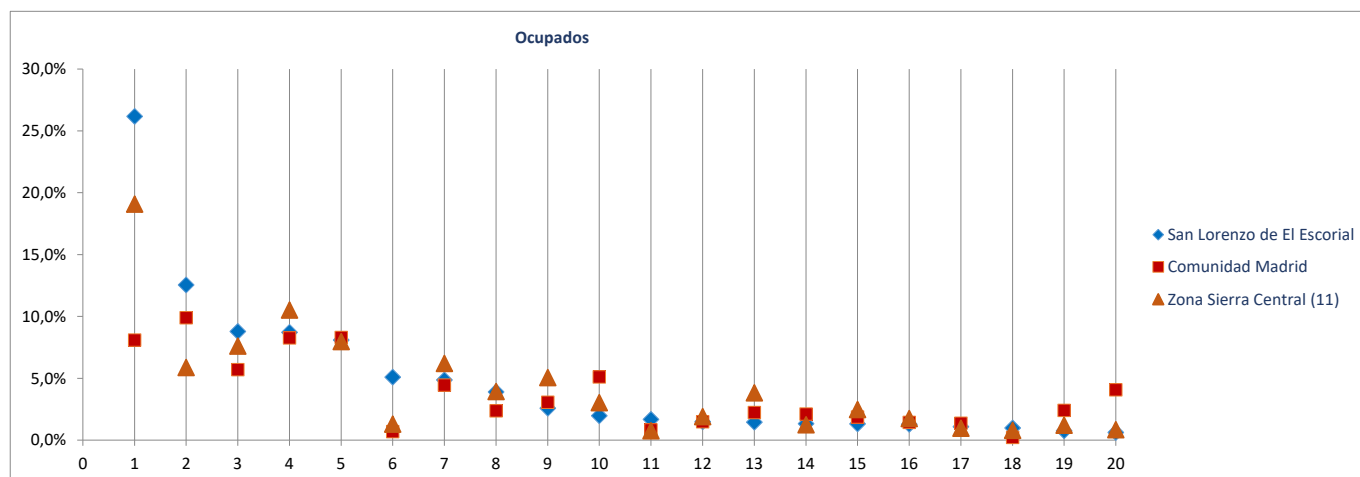

Radiografía de las zonas NUTS4 madrileñas

BLOQUE 1. Datos geográficos y demográficos

Zona Sierra Central (11)

Alpedrete, Becerril de la Sierra, El Boalo, Cercedilla, Colmenarejo, Collado Mediano, El Escorial, Guadarrama, Manzanares el Real, Miraflores de la Sierra, Los Molinos, Morlàzarzal, Navacerrada, San Lorenzo de El Escorial, Soto del Real, Valdemorillo, Villanueva del Pardillo



Soto del Real

Superficie (Km ²)	42,9
Densidad de población (1 enero 2019) [habitantes/km2]	205

Evolución 2007-2019 de la población empadronada [personas] [datos a 1 de enero de cada año]

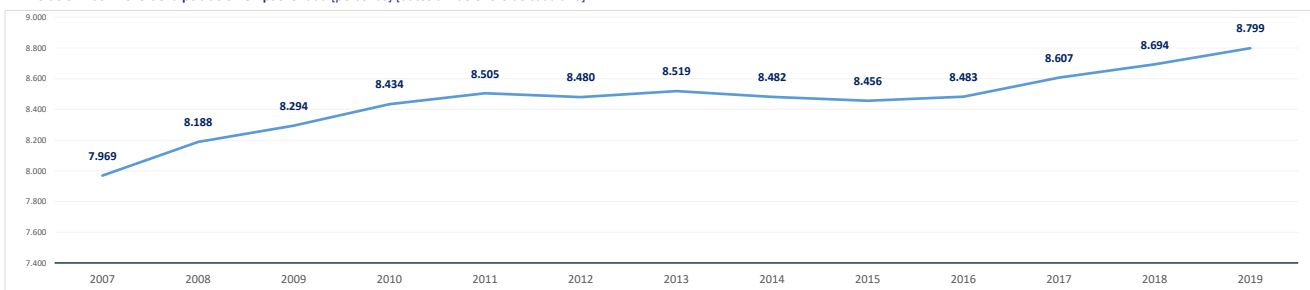

Población empadronada (1 enero 2019) [personas]	8.799
Edad media de la población (2019) [años]	41,6

Población 16-30 años (1 enero 2019) [personas]	1.567
[% respecto del total de la población]	17,8%
Población extranjera (1 enero 2019) [personas]	827
[% respecto del total de la población]	9,4%

Grado de juventud de la población (población ≤ 15 años) (1 enero 2019) [%]	15,3%	Nut: 17,5%	CM: 15,3%
Grado de envejecimiento de la población (población ≥ 65 años) (1 enero 2019) [%]	15,9%	Nut: 14,4%	CM: 17,7%
Proporción de dependencia (1 enero 2019) [ratio:(poblac ≤15 años+≥65 años)/(poblac 16-64 años)]	0,45	Nut: 0,47	CM: 0,49
Proporción de reemplazamiento (1 enero 2019) [ratio: (población 16-40 años) / (población 41-65 años)]	0,70	Nut: 0,67	CM: 0,81

Crecimiento de la población empadronada [%] [enero 2018-enero 2019]	1,2%
Crecimiento vegetativo (2018) [número] [nacimientos - defunciones] [enero 2018-enero 2019]	-24
Emigraciones al resto de Comunidades Autónomas (2019) [número de bajas en el Padrón en la CM]	109
Saldo migratorio (2019) [número: inmigración - emigración.]	230

Evolución 2007-2019 de la edad media de la población [años] [datos a 1 de enero de cada año]

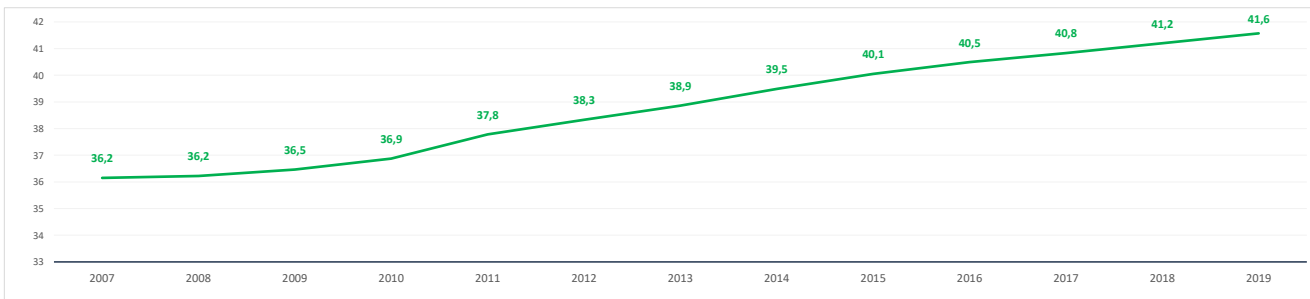

Evolución 2009-2019 de la población ≤ 15 años y ≥ 65 años [%] [datos a 1 de enero de cada año]

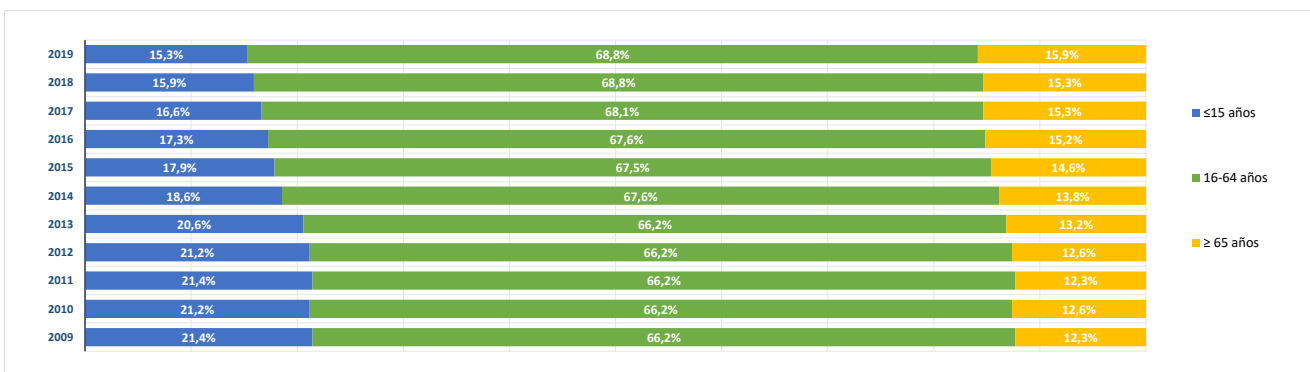

BLOQUE 2. Mercado de trabajo y tejido productivo

Zona Sierra Central (11)

Alpedrete, Becerril de la Sierra, El Boalo, Cercedilla, Colmenarejo, Collado Mediano, El Escorial, Guadarrama, Manzanares el Real, Miraflores de la Sierra, Los Molinos, Moratalzarzal, Navacerrada, San Lorenzo de El Escorial, Soto del Real, Valdemorillo, Villanueva del Pardillo



Soto del Real

1. Mercado de trabajo: datos sobre trabajadores RESIDENTES en la zona/municipio

1a. Población de 16 a 64 años

Población de 16-64 años [potencialmente activa] [Padrón municipal] [1 de enero 2019] **5.923**

% sobre el total de la Comunidad de Madrid **0,1%**

Evolución de la población de 16-64 años [en la zona o municipio de residencia]

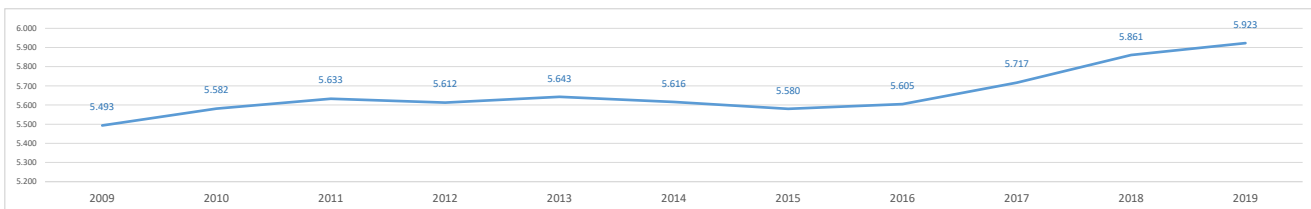

1b. Paro registrado

Evolución del número de parados registrados (en la zona o municipio de residencia)

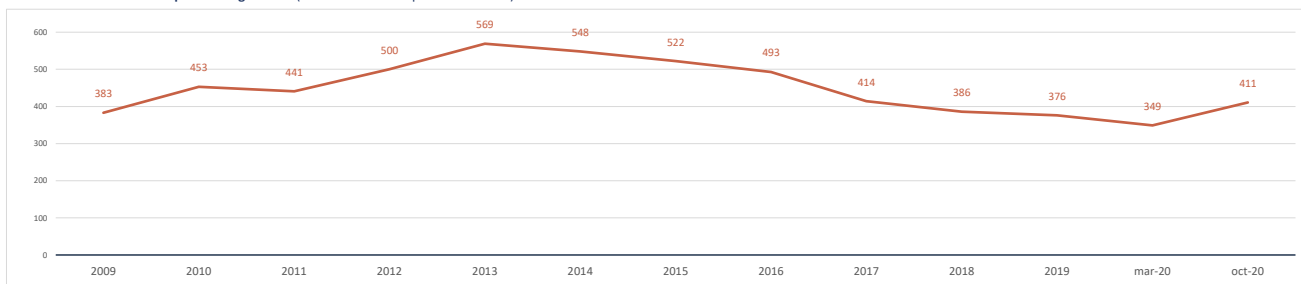

Impacto de la pandemia COVID-19 sobre el paro registrado (periodo marzo-octubre 2020)

Parados registrados (31 marzo 2020) [zona/municipio de residencia] **349**

Parados registrados, edad ≤ 24 años	31
Parados registrados, edad 25-44 años	119
Parados registrados, edad ≥ 45 años	199

Parados registrados, hombres	170
Parados registrados, mujeres	179

Parados registrados (31 octubre 2020) [zona/municipio de residencia] **411**

Parados registrados, edad ≤ 24 años	42
Parados registrados, edad 25-44 años	142
Parados registrados, edad ≥ 45 años	227

Parados registrados, hombres	193
Parados registrados, mujeres	218

Gráfico comparativo Paro registrado en Marzo y Octubre por Rango de Edad y Sexo

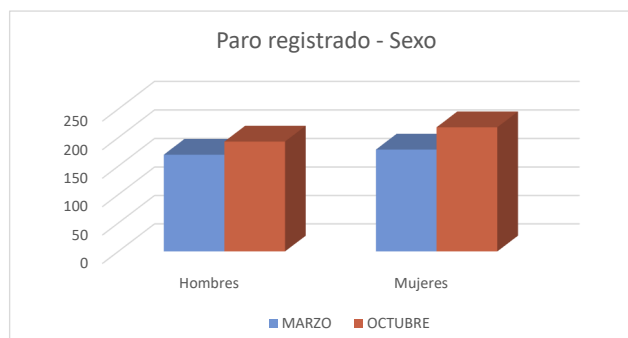
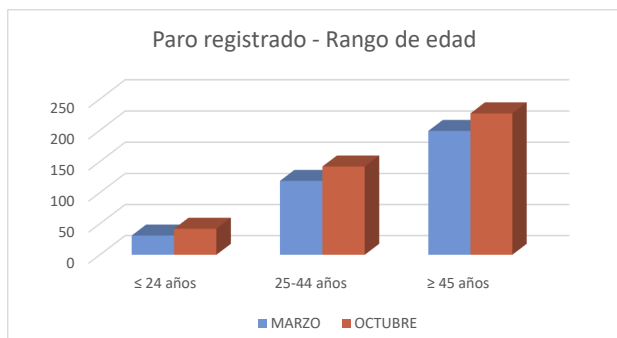

1c. Afiliados a la Seguridad Social por municipio de residencia del trabajador

Total Afiliados a la Seguridad Social, por ubicación residencia (1 enero 2020) **3.603**
 % sobre el total de la Comunidad de Madrid **0,11%**

Afiliados por intervalo de edad (1/1/2020)	N	%
● Afiliados a la Seguridad Social < 30 años	555	15,4%
● Afiliados a la Seguridad Social 30-49 años	1.637	45,4%
● Afiliados a la Seguridad Social ≥ 50 años	1.411	39,2%



Afiliados por grupo cotización [régimen general] [1/1/2020]	N	%
● Ingenieros/licenciados afiliados a la Seguridad Social	516	14,3%
● Ingenieros técnicos, peritos y ayudantes titulados afiliados a la Seguridad Social	218	6,1%
● Jefes administrativos y de taller afiliados a la Seguridad Social	203	5,6%
● Ayudantes no titulados afiliados a la Seguridad Social	136	3,8%
● Oficiales administrativos afiliados a la Seguridad Social	350	9,7%
● Subalternos afiliados a la Seguridad Social	128	3,6%
● Auxiliares administrativos afiliados a la Seguridad Social	399	11,1%
● Oficiales de primera y segunda afiliados a la Seguridad Social	256	7,1%
● Oficiales de tercera y especialistas afiliados a la Seguridad Social	179	5,0%
● Peones afiliados a la Seguridad Social	384	10,7%
● Menores de dieciocho años afiliados a la Seguridad Social	0	0,0%
● Afiliados a la Seguridad Social sin grupo de cotización	834	23,1%

Afiliados por rama de actividad (municipio de residencia) (1/1/2020)	N	%
● Afiliados Seguridad Social, rama agricultura y ganadería	24	0,7%
● Afiliados Seguridad Social, rama minería, industria y energía	200	5,6%
● Afiliados Seguridad Social, rama de construcción	198	5,5%
● Afiliados Seguridad Social, rama de servicios de distribución y hostelería	846	23,5%
● Afiliados Seguridad Social, rama de servicios a empresas y financieros	996	27,6%
● Afiliados Seguridad Social, rama de otros servicios	1.339	37,2%

2. Mercado de trabajo: Tejido productivo de la zona/municipio (UNIDADES PRODUCTIVAS y OCUPADOS de esas Unidades productivas)

2a. Nº total de UNIDADES PRODUCTIVAS situadas en la zona/municipio

Unidades productivas [colectivo empresarial] [1 de enero 2020] **968**
 % sobre el total de la Comunidad de Madrid **0,1%**

2b. Nº de OCUPADOS en las unidades productivas situadas en la zona/municipio

Nº de ocupados [Colectivo empresarial] [1 de enero 2020] **2.879**
 % sobre el total de la Comunidad de Madrid **0,1%**

2c. Evolución del nº total de UNIDADES PRODUCTIVAS y de OCUPADOS situados en la zona/municipio

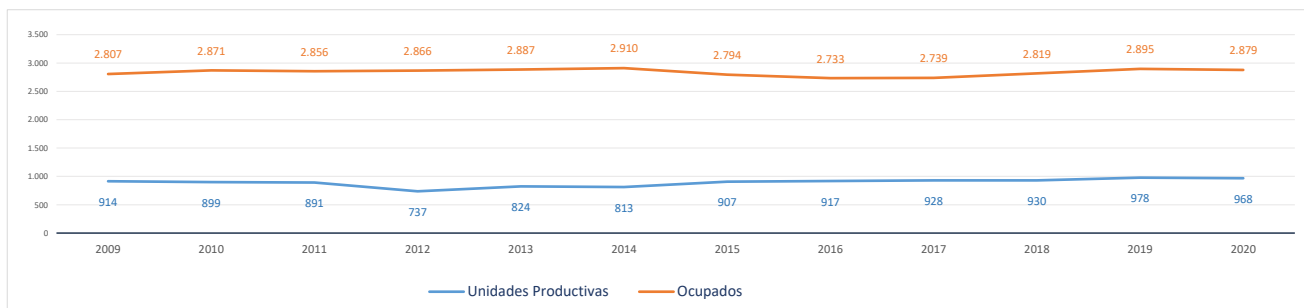

Evolución cronológica de las UNIDADES PRODUCTIVAS en el municipio, la zona y la Región

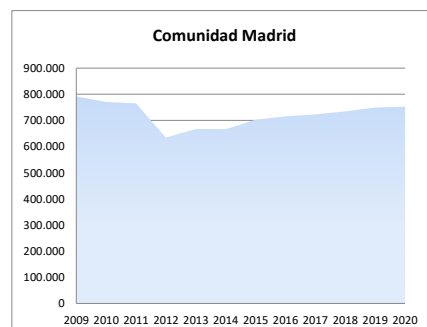
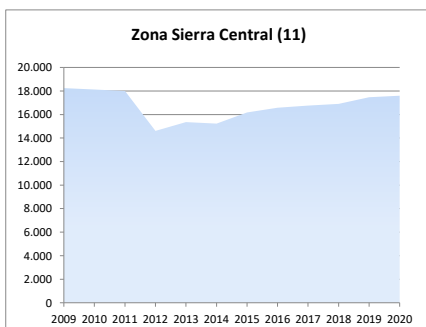
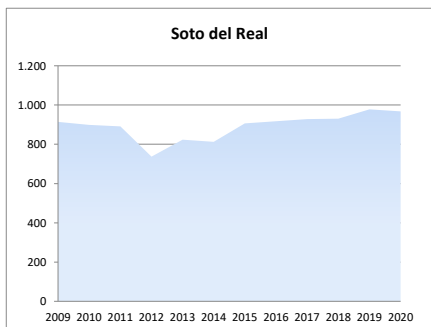

2d. Análisis por estrato de empleo

Evolución del nº de **UNIDADES PRODUCTIVAS** situadas en la zona/municipio, según estrato de empleo 2009-2020 [datos a 1 de enero de cada año]

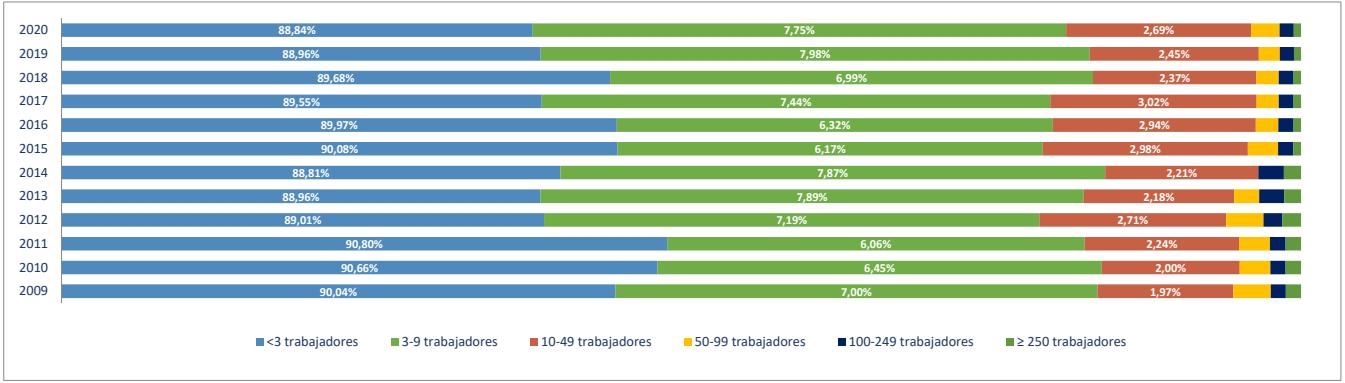

Evolución del nº de **OCUPADOS EN LAS UNIDADES PRODUCTIVAS** situadas en la zona/municipio, según estrato de empleo 2009-2020 [a 1 de enero de cada año]

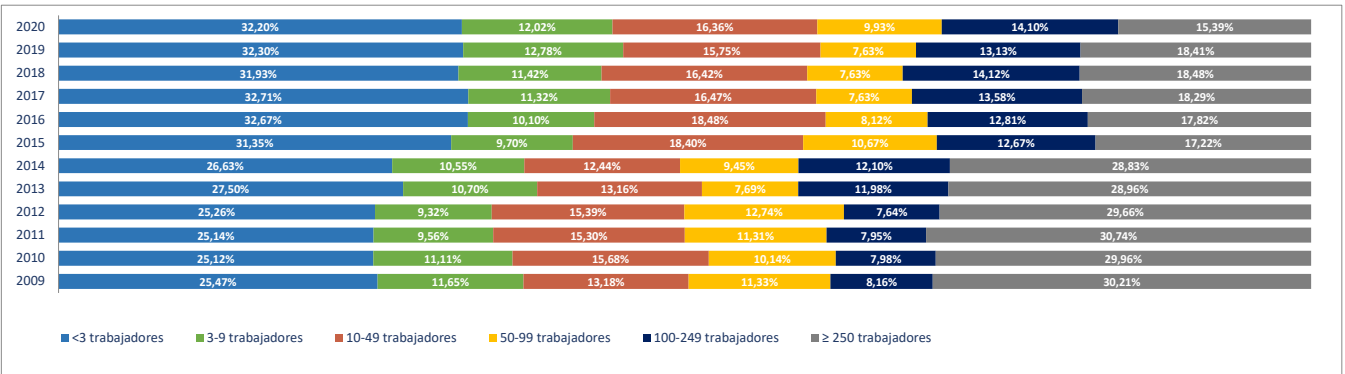

2e. Unidades productivas y ocupados por rama de actividad

Total Rama de actividad en 2020 [R-28 Colectivo empresarial]	Unidades product.	%	Ocupados	%
1ª Agricultura, ganadería, caza, selvicultura y pesca	15	1,55%	18	0,63%
2ª Minería, electricidad y agua	0	0,00%	0	0,00%
3ª Industria de la alimentación, bebidas y tabaco	6	0,62%	9	0,31%
4ª Industria textil, de la confección, cuero y calzado	2	0,21%	2	0,07%
5ª Metálicas básicas e intermedias	4	0,41%	8	0,28%
6ª Construcción de maquinaria y equipo mecánico	0	0,00%	0	0,00%
7ª Construcción de maquinaria y equipo eléctrico, electrónico y óptico	0	0,00%	0	0,00%
8ª Fabricación de material de transporte	1	0,10%	17	0,59%
9ª Industria del papel y artes gráficas	5	0,52%	5	0,17%
10ª Industria química, coquerías y refino de petróleo	0	0,00%	0	0,00%
11ª Fabricación de otros productos minerales no metálicos	1	0,10%	1	0,03%
12ª Industria de la madera, el caucho y otras industrias manufactureras	8	0,83%	40	1,39%
13ª Construcción	94	9,71%	170	5,90%
14ª Comercio mayorista e intermediarios del comercio (exc. vehículos)	34	3,51%	36	1,25%
15ª Comercio minorista y comercio y reparación de vehículos	102	10,54%	171	5,94%
16ª Hostelería	93	9,61%	229	7,95%
17ª Transporte y almacenamiento	35	3,62%	46	1,60%
18ª Información y comunicaciones	23	2,38%	27	0,94%
19ª Actividades Inmobiliarias	10	1,03%	13	0,45%
20ª Actividades profesionales, científicas y técnicas	88	9,09%	101	3,51%
21ª Actividades administrativas y servicios auxiliares	53	5,48%	144	5,00%
22ª Actividades financieras y de seguros	18	1,86%	43	1,49%
23ª Admón pública, defensa, seguridad social y organismos extraterritoriales	4	0,41%	537	18,65%
24ª Educación	52	5,37%	402	13,96%
25ª Actividades sanitarias y de servicios sociales	47	4,86%	523	18,17%
26ª Actividades artísticas, recreativas y de entretenimiento	35	3,62%	67	2,33%
27ª Reparación y otros servicios personales	41	4,24%	58	2,01%
28ª Actividades asociativas y de los hogares	197	20,35%	212	7,36%

Porcentaje de Unidades productivas y Ocupados por rama de actividad

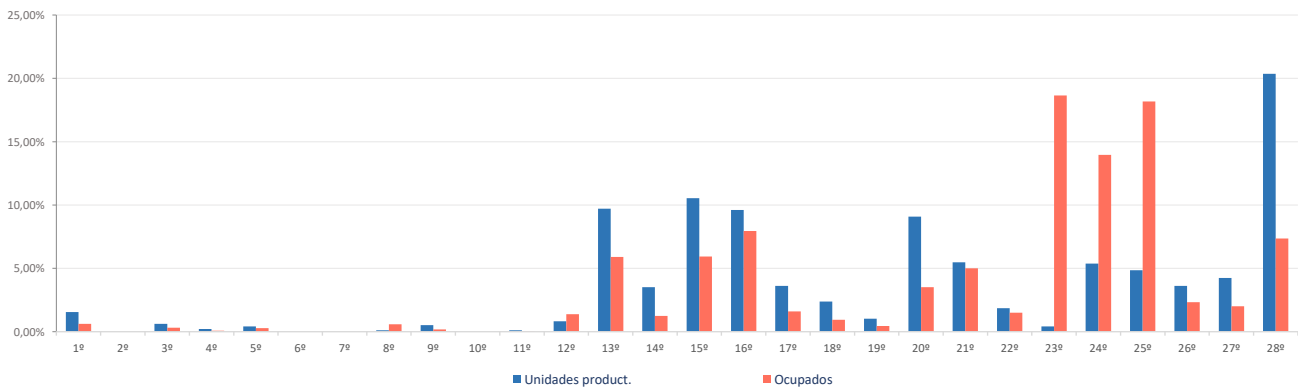

Ranking 20 actividades económicas con más UNIDADES PRODUCTIVAS [R-66 Colectivo empresarial] [1 enero 2020]

1º	Actividades de los hogares	194
2º	Servicios de comidas y bebidas	85
3º	Comercio minorista (excepto vehículos)	81
4º	Otras actividades administrativas	52
5º	Educación	52
6º	Construcción general	48
7º	Actividades sanitarias y de servicios sociales	47
8º	Actividades de construcción especializada	46
9º	Reparación y otros servicios personales	41
10º	Actividades artísticas, recreativas y de entretenimiento	35
11º	Comercio mayorista e intermediarios del comercio (exc. vehículos)	34
12º	Servicios, ensayos y análisis técnicos	30
13º	Otras actividades profesionales	29
14º	Comercio y reparación de vehículos	21
15º	Transporte terrestre de mercancías y por tubería	17
16º	Transporte terrestre de viajeros	16
17º	Agricultura, ganadería, caza, selvicultura y pesca	15
18º	Programación y consultoría informática	15
19º	Actividades jurídicas y de contabilidad	14
20º	Actividades auxiliares a los servicios financieros y a los seguros	14

Comparativa 20 actividades económicas con más UNIDADES PRODUCTIVAS en el municipio, la zona y la Región [R-66 Colectivo empresarial] [1 enero 2020]

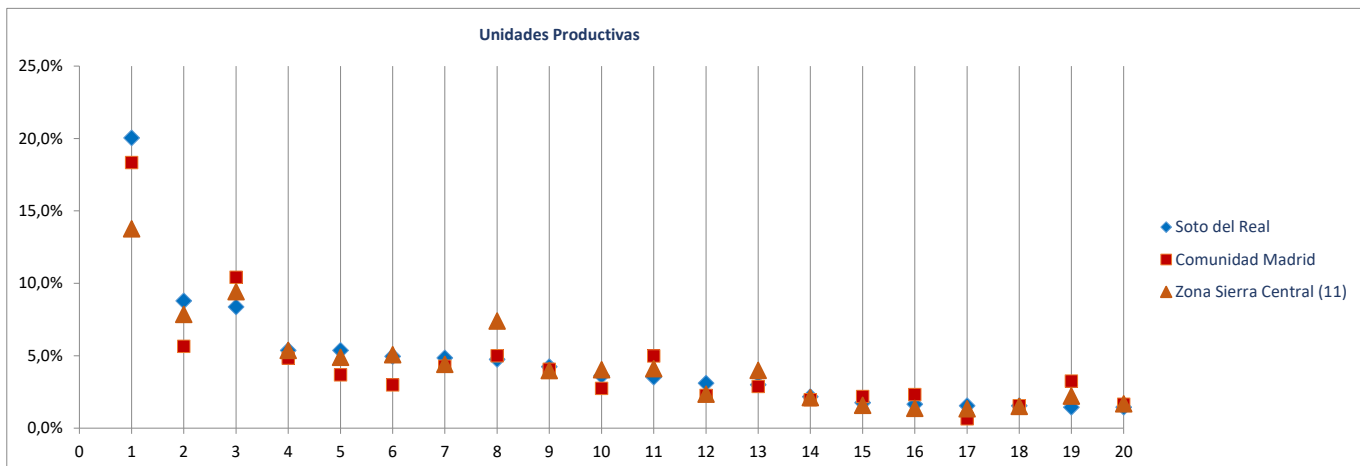

Ranking 20 actividades económicas con más OCUPADOS [R-66 Colectivo empresarial] [1 enero 2020]

1º	Admón pública, defensa, seguridad social y organismos extraterritoriales	537
2º	Actividades sanitarias y de servicios sociales	523
3º	Educación	402
4º	Actividades de los hogares	209
5º	Servicios de comidas y bebidas	202
6º	Comercio minorista (excepto vehículos)	147
7º	Otras actividades administrativas	143
8º	Construcción general	102
9º	Actividades de construcción especializada	68
10º	Actividades artísticas, recreativas y de entretenimiento	67
11º	Reparación y otros servicios personales	58
12º	Otras industrias manufactureras y reparación de maquinaria y equipo	36
13º	Comercio mayorista e intermediarios del comercio (exc. vehículos)	36
14º	Servicios, ensayos y análisis técnicos	36
15º	Otras actividades profesionales	30
16º	Alojamientos	27
17º	Intermediación financiera excepto seguros y fondos de pensiones	25
18º	Comercio y reparación de vehículos	24
19º	Transporte terrestre de mercancías y por tubería	23
20º	Transporte terrestre de viajeros	21

Comparativa 20 actividades económicas con más OCUPADOS en el municipio, la zona y la Región [R66 - Colectivo empresarial] [1 enero 2020]

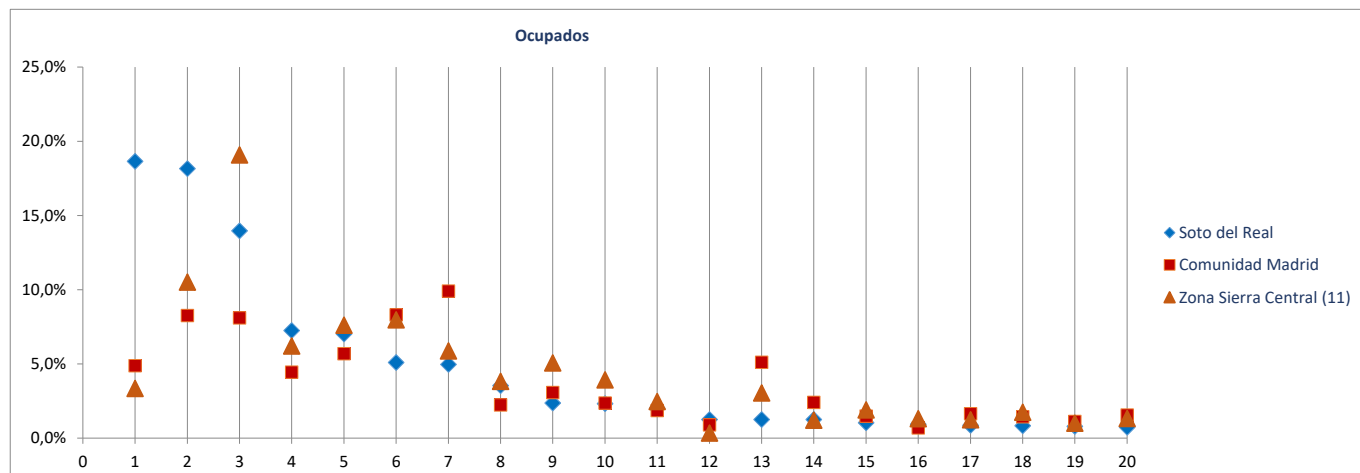

Radiografía de las zonas NUTS4 madrileñas

BLOQUE 1. Datos geográficos y demográficos

Zona Sierra Central (11)

Alpedrete, Becerril de la Sierra, El Boalo, Cercedilla, Colmenarejo, Collado Mediano, El Escorial, Guadarrama, Manzanares el Real, Miraflores de la Sierra, Los Molinos, Morlàzarzal, Navacerrada, San Lorenzo de El Escorial, Soto del Real, Valdemorillo, Villanueva del Pardillo



Valdemorillo

Superficie (Km ²)	93,9
Densidad de población (1 enero 2019) [habitantes/km2]	133

Evolución 2007-2019 de la población empadronada [personas] [datos a 1 de enero de cada año]

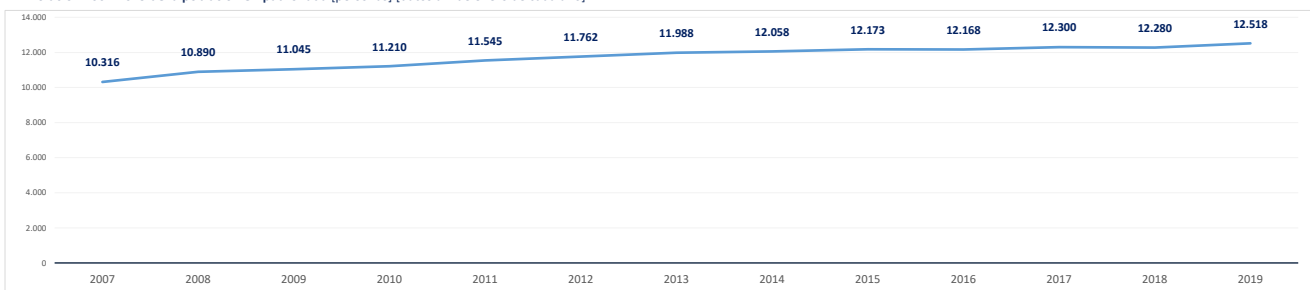

Población empadronada (1 enero 2019) [personas]	12.518
Edad media de la población (2019) [años]	40,0

Población 16-30 años (1 enero 2019) [personas]	1.880
[% respecto del total de la población]	15,0%
Población extranjera (1 enero 2019) [personas]	1.531
[% respecto del total de la población]	12,2%

Grado de juventud de la población (población ≤ 15 años) (1 enero 2019) [%]	17,8%	Nut: 17,5%	CM: 15,3%
Grado de envejecimiento de la población (población ≥ 65 años) (1 enero 2019) [%]	13,9%	Nut: 14,4%	CM: 17,7%
Proporción de dependencia (1 enero 2019) [ratio:(poblac ≤15 años+≥65 años)/(poblac 16-64 años)]	0,46	Nut: 0,47	CM: 0,49
Proporción de reemplazamiento (1 enero 2019) [ratio: (población 16-40 años) / (población 41-65 años)]	0,64	Nut: 0,67	CM: 0,81

Crecimiento de la población empadronada [%] [enero 2018-enero 2019]	1,9%
Crecimiento vegetativo (2018) [número] [nacimientos - defunciones] [enero 2018-enero 2019]	47
Emigraciones al resto de Comunidades Autónomas (2019) [número de bajas en el Padrón en la CM]	142
Saldo migratorio (2019) [número: inmigración - emigración.]	209

Evolución 2007-2019 de la edad media de la población [años] [datos a 1 de enero de cada año]

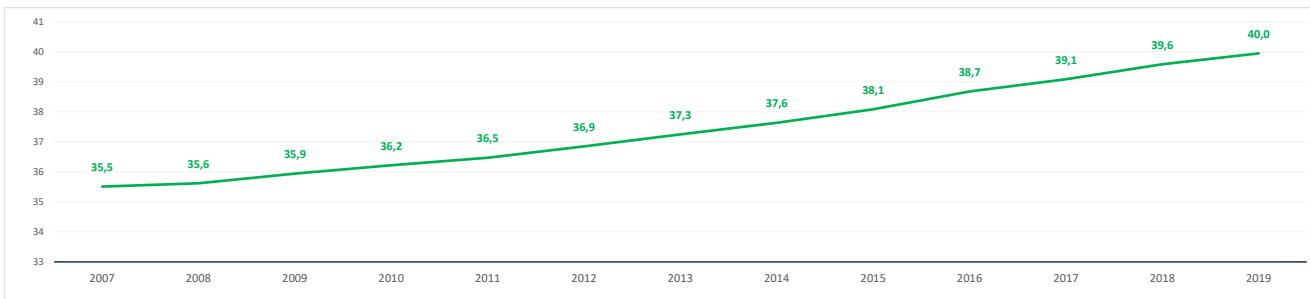

Evolución 2009-2019 de la población ≤ 15 años y ≥ 65 años [%] [datos a 1 de enero de cada año]

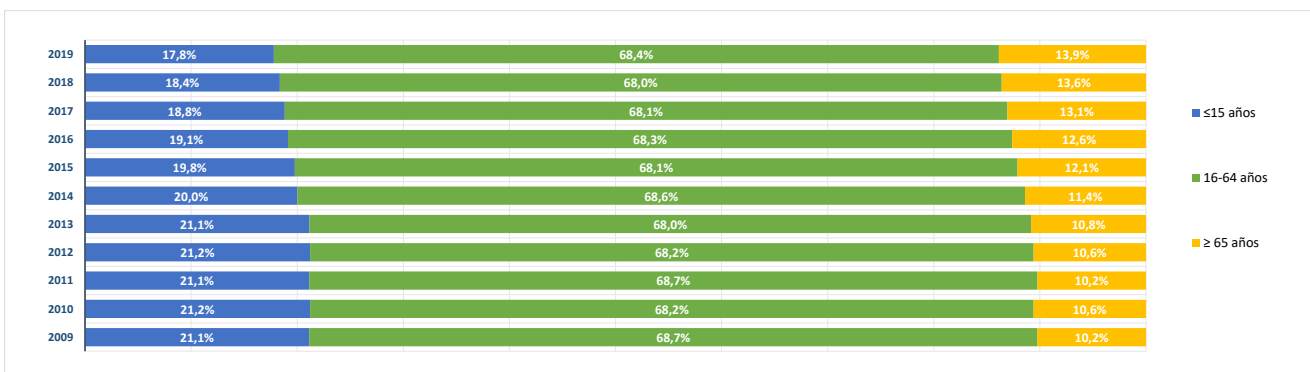

BLOQUE 2. Mercado de trabajo y tejido productivo

Zona Sierra Central (11)

Alpedrete, Becerril de la Sierra, El Boalo, Cercedilla, Colmenarejo, Collado Mediano, El Escorial, Guadarrama, Manzanares el Real, Miraflores de la Sierra, Los Molinos, Moratalzarzal, Navacerrada, San Lorenzo de El Escorial, Soto del Real, Valdemorillo, Villanueva del Pardillo



Valdemorillo

1. Mercado de trabajo: datos sobre trabajadores RESIDENTES en la zona/municipio

1a. Población de 16 a 64 años

Población de 16-64 años [potencialmente activa] [Padrón municipal] [1 de enero 2019] **8.390**

% sobre el total de la Comunidad de Madrid **0,2%**

Evolución de la población de 16-64 años [en la zona o municipio de residencia]

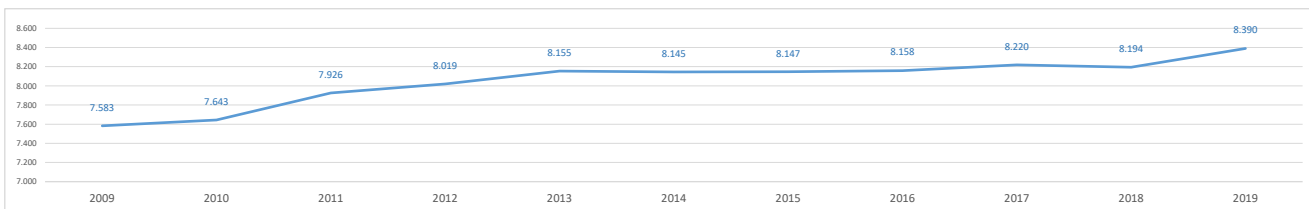

1b. Paro registrado

Evolución del número de parados registrados (en la zona o municipio de residencia)

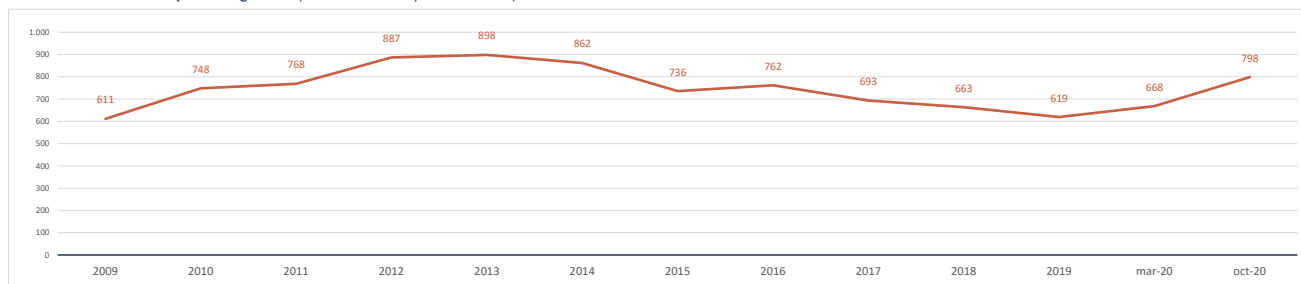

Impacto de la pandemia COVID-19 sobre el paro registrado (periodo marzo-octubre 2020)

Parados registrados (31 marzo 2020) [zona/municipio de residencia] **668**

Parados registrados, edad ≤ 24 años	34
Parados registrados, edad 25-44 años	217
Parados registrados, edad ≥ 45 años	417

Parados registrados, hombres	309
Parados registrados, mujeres	359

Parados registrados (31 octubre 2020) [zona/municipio de residencia] **798**

Parados registrados, edad ≤ 24 años	46
Parados registrados, edad 25-44 años	272
Parados registrados, edad ≥ 45 años	480

Parados registrados, hombres	354
Parados registrados, mujeres	444

Gráfico comparativo Paro registrado en Marzo y Octubre por Rango de Edad y Sexo

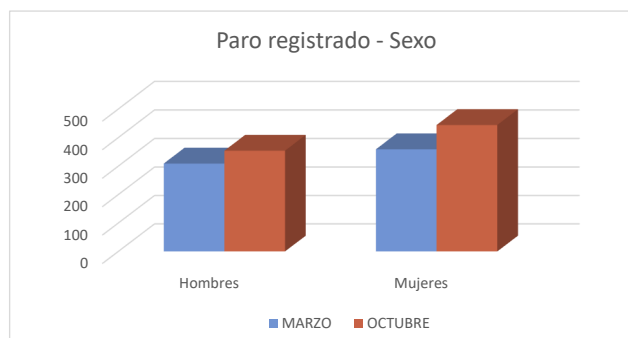
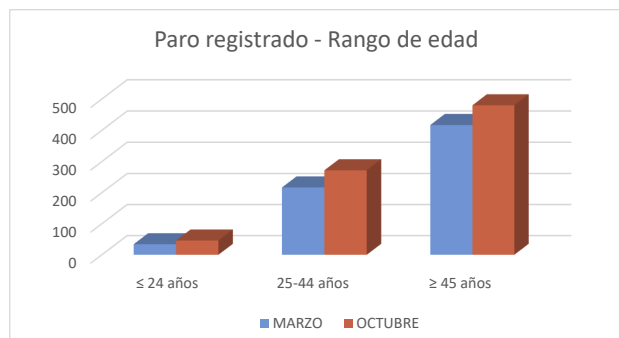

1c. Afiliados a la Seguridad Social por municipio de residencia del trabajador

Total Afiliados a la Seguridad Social, por ubicación **residencia** (1 enero 2020) **5.073**
 % sobre el total de la Comunidad de Madrid **0,15%**

Afiliados por intervalo de edad (1/1/2020)	N	%
● Afiliados a la Seguridad Social < 30 años	721	14,2%
● Afiliados a la Seguridad Social 30-49 años	2.630	51,8%
● Afiliados a la Seguridad Social ≥ 50 años	1.722	33,9%

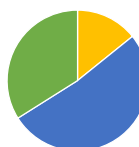

Afiliados por grupo cotización [régimen general] [1/1/2020]	N	%
● Ingenieros/licenciados afiliados a la Seguridad Social	590	11,6%
● Ingenieros técnicos, peritos y ayudantes titulados afiliados a la Seguridad Social	279	5,5%
● Jefes administrativos y de taller afiliados a la Seguridad Social	264	5,2%
● Ayudantes no titulados afiliados a la Seguridad Social	211	4,2%
● Oficiales administrativos afiliados a la Seguridad Social	524	10,3%
● Subalternos afiliados a la Seguridad Social	255	5,0%
● Auxiliares administrativos afiliados a la Seguridad Social	579	11,4%
● Oficiales de primera y segunda afiliados a la Seguridad Social	488	9,6%
● Oficiales de tercera y especialistas afiliados a la Seguridad Social	240	4,7%
● Peones afiliados a la Seguridad Social	340	6,7%
● Menores de dieciocho años afiliados a la Seguridad Social	1	0,0%
● Afiliados a la Seguridad Social sin grupo de cotización	1.302	25,7%

Afiliados por rama de actividad (municipio de residencia) (1/1/2020)	N	%
● Afiliados Seguridad Social, rama agricultura y ganadería	28	0,6%
● Afiliados Seguridad Social, rama minería, industria y energía	241	4,8%
● Afiliados Seguridad Social, rama de construcción	358	7,1%
● Afiliados Seguridad Social, rama de servicios de distribución y hostelería	1.418	28,0%
● Afiliados Seguridad Social, rama de servicios a empresas y financieros	1.415	27,9%
● Afiliados Seguridad Social, rama de otros servicios	1.613	31,8%

2. Mercado de trabajo: Tejido productivo de la zona/municipio (UNIDADES PRODUCTIVAS y OCUPADOS de esas Unidades productivas)

2a. Nº total de UNIDADES PRODUCTIVAS situadas en la zona/municipio

Unidades productivas [colectivo empresarial] [1 de enero 2020] **1.418**
 % sobre el total de la Comunidad de Madrid **0,2%**

2b. Nº de OCUPADOS en las unidades productivas situadas en la zona/municipio

Nº de ocupados [Colectivo empresarial] [1 de enero 2020] **2.781**
 % sobre el total de la Comunidad de Madrid **0,1%**

2c. Evolución del nº total de UNIDADES PRODUCTIVAS y de OCUPADOS situados en la zona/municipio

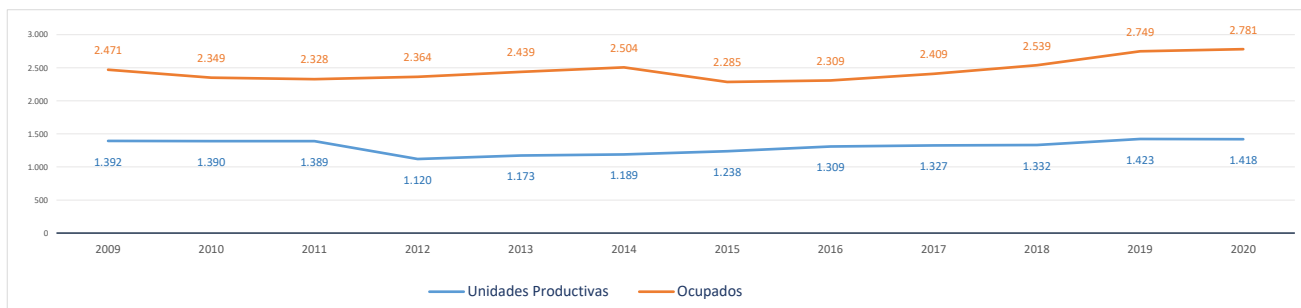

Evolución cronológica de las UNIDADES PRODUCTIVAS en el municipio, la zona y la Región

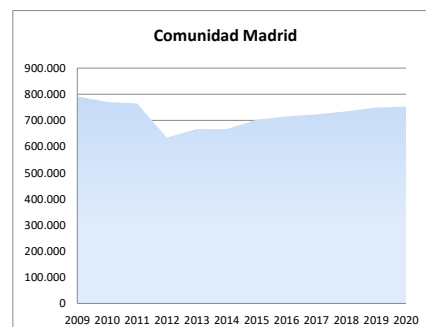
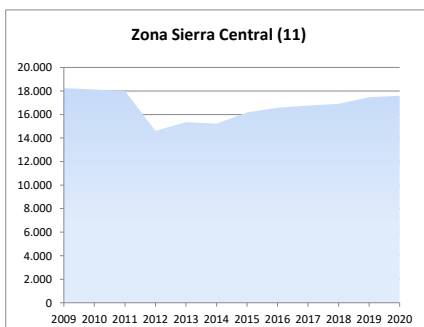
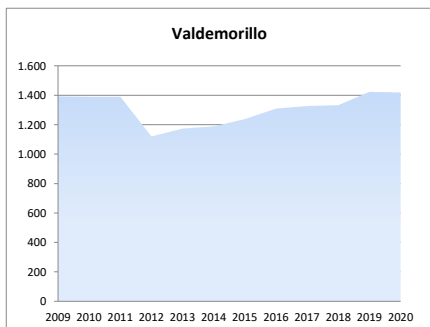

2d. Análisis por estrato de empleo

Evolución del nº de **UNIDADES PRODUCTIVAS** situadas en la zona/municipio, según estrato de empleo 2009-2020 [datos a 1 de enero de cada año]

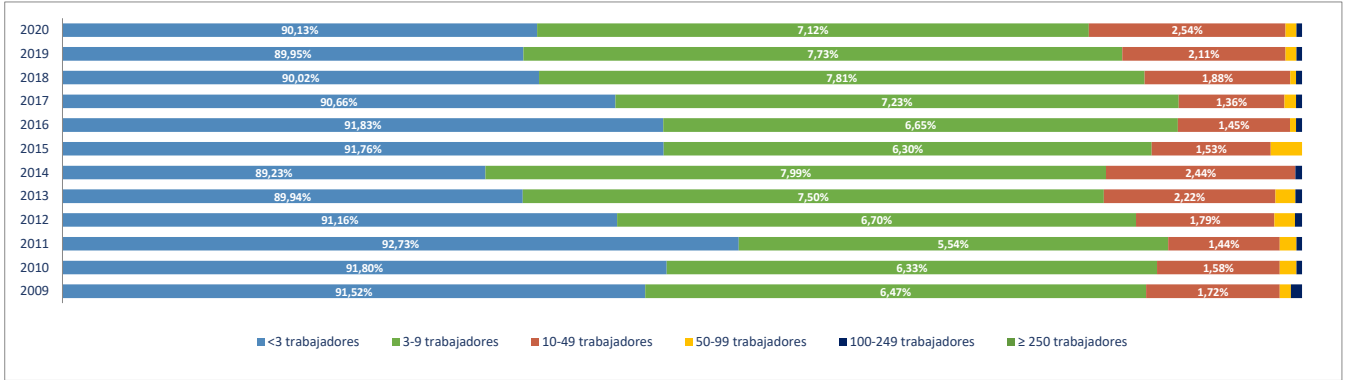

Evolución del nº de **OCUPADOS EN LAS UNIDADES PRODUCTIVAS** situadas en la zona/municipio, según estrato de empleo 2009-2020 [a 1 de enero de cada año]

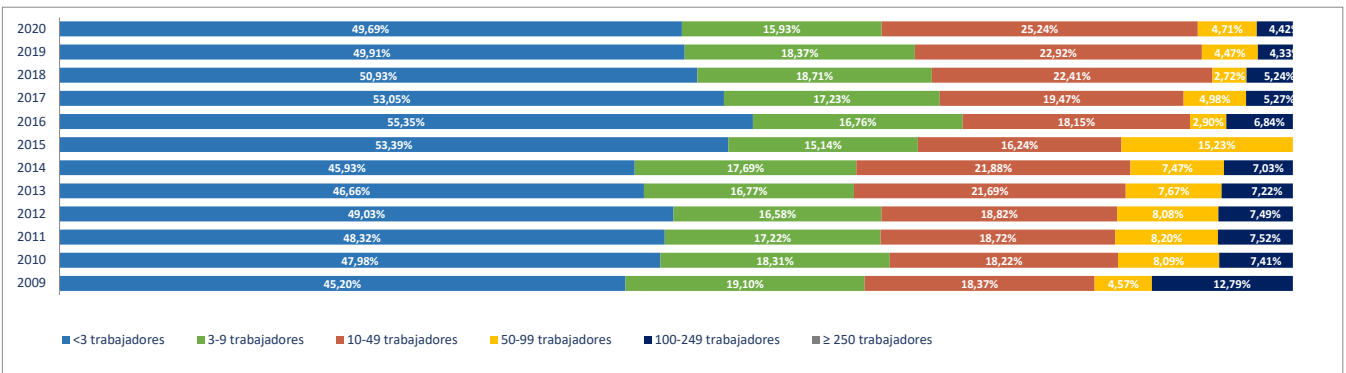

2e. Unidades productivas y ocupados por rama de actividad

Total Rama de actividad en 2020 [R-28 Colectivo empresarial]	Unidades product.	%	Ocupados	%
1ª Agricultura, ganadería, caza, selvicultura y pesca	22	1,55%	27	0,97%
2ª Minería, electricidad y agua	6	0,42%	8	0,29%
3ª Industria de la alimentación, bebidas y tabaco	3	0,21%	5	0,18%
4ª Industria textil, de la confección, cuero y calzado	3	0,21%	7	0,25%
5ª Metálicas básicas e intermedias	11	0,78%	155	5,57%
6ª Construcción de maquinaria y equipo mecánico	1	0,07%	1	0,04%
7ª Construcción de maquinaria y equipo eléctrico, electrónico y óptico	1	0,07%	4	0,14%
8ª Fabricación de material de transporte	1	0,07%	1	0,04%
9ª Industria del papel y artes gráficas	7	0,49%	7	0,25%
10ª Industria química, coquerías y refino de petróleo	4	0,28%	4	0,14%
11ª Fabricación de otros productos minerales no metálicos	2	0,14%	2	0,07%
12ª Industria de la madera, el caucho y otras industrias manufactureras	9	0,63%	34	1,22%
13ª Construcción	175	12,34%	245	8,81%
14ª Comercio mayorista e intermediarios del comercio (exc. vehículos)	65	4,58%	108	3,88%
15ª Comercio minorista y comercio y reparación de vehículos	144	10,16%	333	11,97%
16ª Hostelería	87	6,14%	173	6,22%
17ª Transporte y almacenamiento	67	4,72%	138	4,96%
18ª Información y comunicaciones	52	3,67%	54	1,94%
19ª Actividades Inmobiliarias	23	1,62%	41	1,47%
20ª Actividades profesionales, científicas y técnicas	181	12,76%	245	8,81%
21ª Actividades administrativas y servicios auxiliares	107	7,55%	215	7,73%
22ª Actividades financieras y de seguros	30	2,12%	55	1,98%
23ª Admón pública, defensa, seguridad social y organismos extraterritoriales	2	0,14%	12	0,43%
24ª Educación	70	4,94%	409	14,71%
25ª Actividades sanitarias y de servicios sociales	53	3,74%	65	2,34%
26ª Actividades artísticas, recreativas y de entretenimiento	66	4,65%	105	3,78%
27ª Reparación y otros servicios personales	49	3,46%	101	3,63%
28ª Actividades asociativas y de los hogares	177	12,48%	227	8,16%

Porcentaje de Unidades productivas y Ocupados por rama de actividad

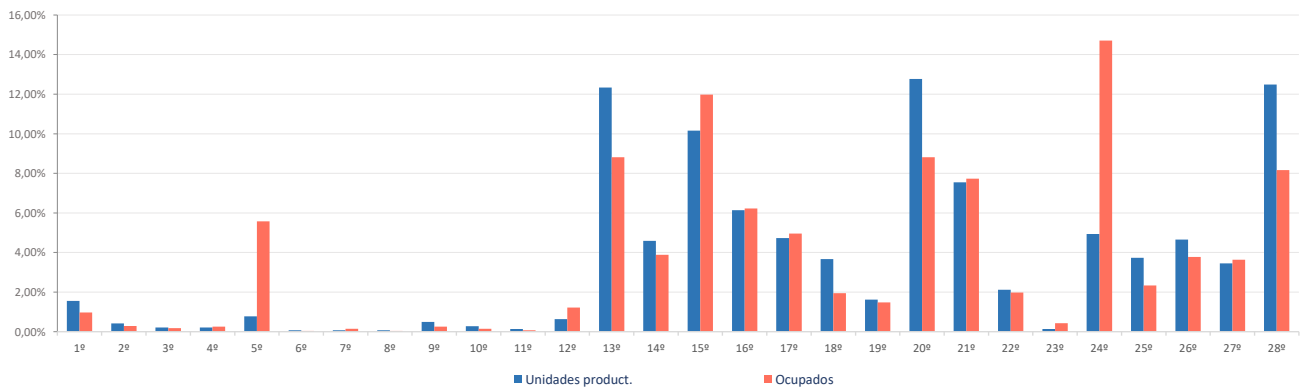

Ranking 20 actividades económicas con más UNIDADES PRODUCTIVAS [R-66 Colectivo empresarial] [1 enero 2020]

1º	Actividades de los hogares	170
2º	Comercio minorista (excepto vehículos)	118
3º	Otras actividades administrativas	104
4º	Actividades de construcción especializada	99
5º	Servicios de comidas y bebidas	82
6º	Construcción general	76
7º	Educación	70
8º	Actividades artísticas, recreativas y de entretenimiento	66
9º	Comercio mayorista e intermediarios del comercio (exc. vehículos)	65
10º	Otras actividades profesionales	61
11º	Actividades sanitarias y de servicios sociales	53
12º	Reparación y otros servicios personales	49
13º	Servicios, ensayos y análisis técnicos	40
14º	Actividades jurídicas y de contabilidad	38
15º	Transporte terrestre de mercancías y por tubería	30
16º	Comercio y reparación de vehículos	26
17º	Transporte terrestre de viajeros	26
18º	Actividades auxiliares a los servicios financieros y a los seguros	24
19º	Programación y consultoría informática	23
20º	Actividades Inmobiliarias	23

Comparativa 20 actividades económicas con más UNIDADES PRODUCTIVAS en el municipio, la zona y la Región [R-66 Colectivo empresarial] [1 enero 2020]

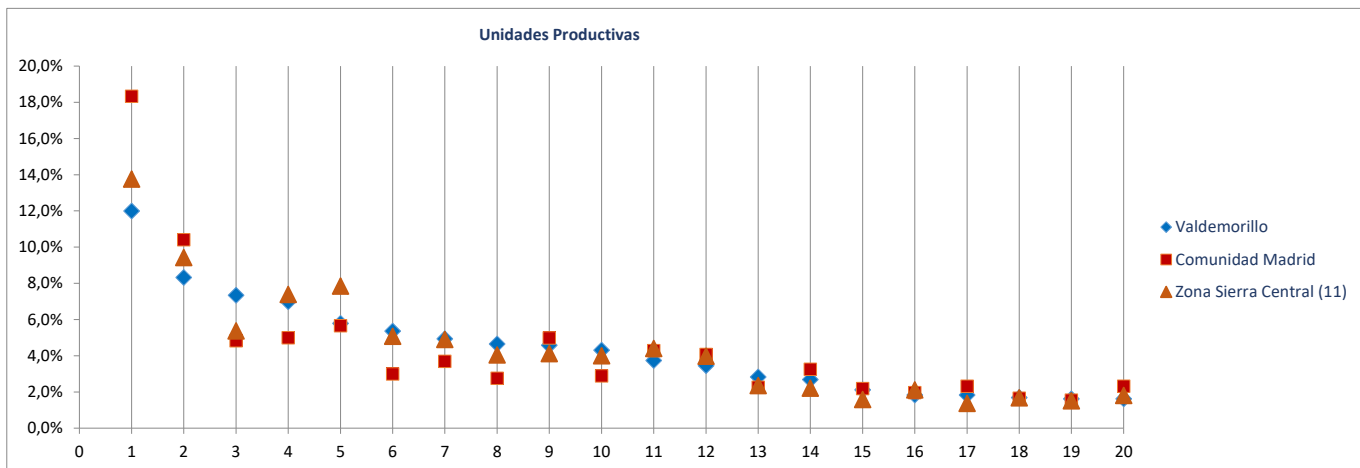

Ranking 20 actividades económicas con más OCUPADOS [R-66 Colectivo empresarial] [1 enero 2020]

1º	Educación	409
2º	Comercio minorista (excepto vehículos)	286
3º	Otras actividades administrativas	212
4º	Actividades de los hogares	198
5º	Servicios de comidas y bebidas	161
6º	Fabricación de productos metálicos, excepto maquinaria y equipo	154
7º	Actividades de construcción especializada	134
8º	Construcción general	111
9º	Comercio mayorista e intermediarios del comercio (exc. vehículos)	108
10º	Actividades artísticas, recreativas y de entretenimiento	105
11º	Reparación y otros servicios personales	101
12º	Otras actividades profesionales	82
13º	Actividades sanitarias y de servicios sociales	65
14º	Servicios, ensayos y análisis técnicos	63
15º	Transporte terrestre de mercancías y por tubería	62
16º	Actividades jurídicas y de contabilidad	54
17º	Comercio y reparación de vehículos	47
18º	Actividades Inmobiliarias	41
19º	Transporte terrestre de viajeros	33
20º	Intermediación financiera excepto seguros y fondos de pensiones	29

Comparativa 20 actividades económicas con más OCUPADOS en el municipio, la zona y la Región [R66 - Colectivo empresarial] [1 enero 2020]

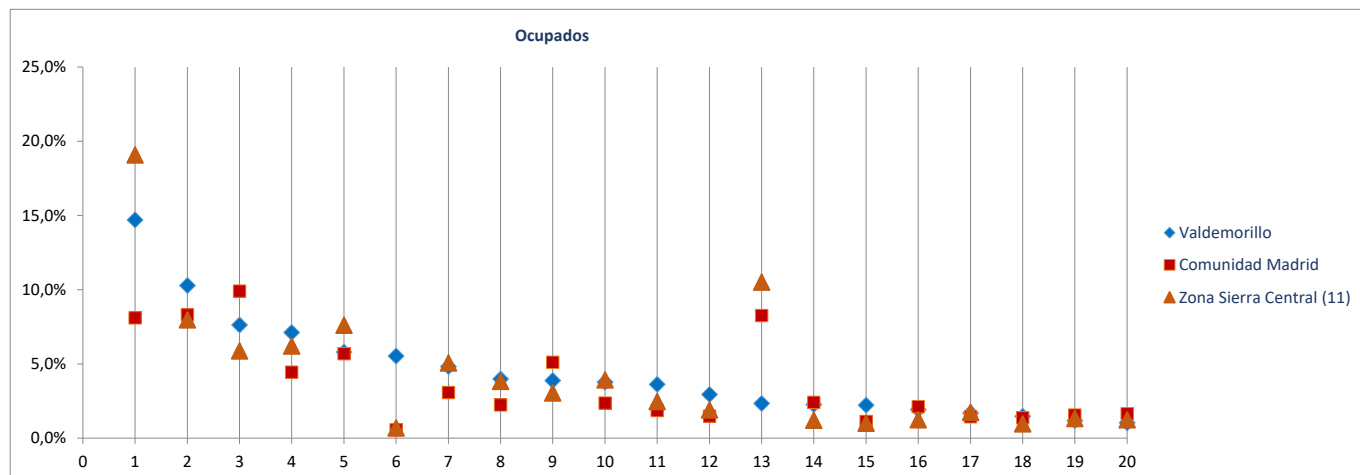

Radiografía de las zonas NUTS4 madrileñas

BLOQUE 1. Datos geográficos y demográficos

Zona Sierra Central (11)

Alpedrete, Becerril de la Sierra, El Boalo, Cercedilla, Colmenarejo, Collado Mediano, El Escorial, Guadarrama, Manzanares el Real, Miraflores de la Sierra, Los Molinos, Moralarzal, Navacerrada, San Lorenzo de El Escorial, Soto del Real, Valdemorillo, Villanueva del Pardillo



Villanueva del Pardillo

Superficie (Km ²)	25,5
Densidad de población (1 enero 2019) [habitantes/km2]	675

Evolución 2007-2019 de la población empadronada [personas] [datos a 1 de enero de cada año]

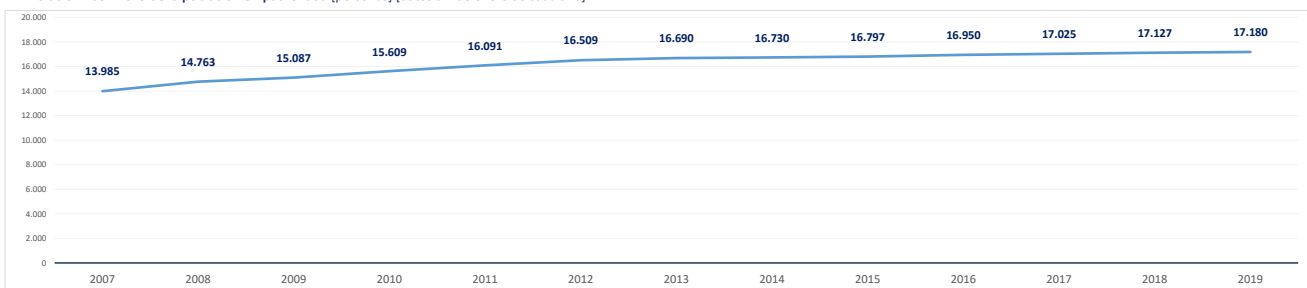

Población empadronada (1 enero 2019) [personas]	17.180
Edad media de la población (2019) [años]	35,4

Población 16-30 años (1 enero 2019) [personas]	2.580
[% respecto del total de la población]	15,0%
Población extranjera (1 enero 2019) [personas]	1.971
[% respecto del total de la población]	11,5%

Grado de juventud de la población (población ≤ 15 años) (1 enero 2019) [%]	24,0%	Nut: 17,5%	CM: 15,3%
Grado de envejecimiento de la población (población ≥ 65 años) (1 enero 2019) [%]	8,1%	Nut: 14,4%	CM: 17,7%
Proporción de dependencia (1 enero 2019) [ratio:(poblac ≤15 años+≥65 años)/(poblac 16-64 años)]	0,47	Nut: 0,47	CM: 0,49
Proporción de reemplazamiento (1 enero 2019) [ratio: (población 16-40 años) / (población 41-65 años)]	0,64	Nut: 0,67	CM: 0,81

Crecimiento de la población empadronada [%] [enero 2018-enero 2019]	0,3%
Crecimiento vegetativo (2018) [número] [nacimientos - defunciones] [enero 2018-enero 2019]	88
Emigraciones al resto de Comunidades Autónomas (2019) [número de bajas en el Padrón en la CM]	169
Saldo migratorio (2019) [número: inmigración - emigración.]	125

Evolución 2007-2019 de la edad media de la población [años] [datos a 1 de enero de cada año]

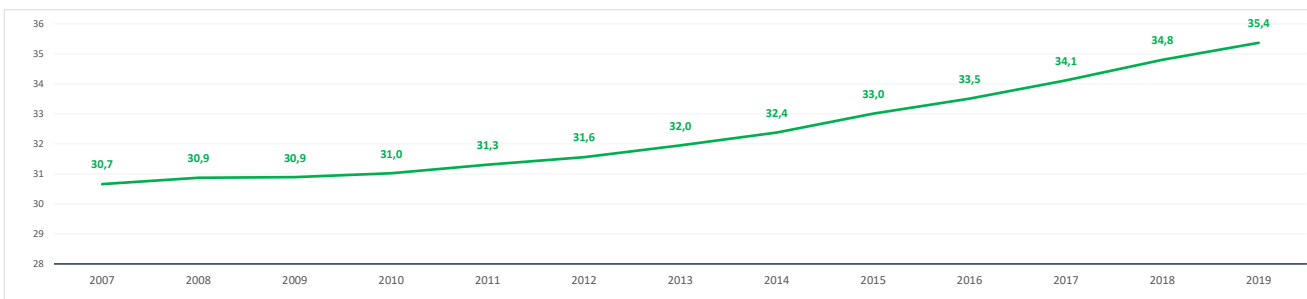

Evolución 2009-2019 de la población ≤ 15 años y ≥ 65 años [%] [datos a 1 de enero de cada año]

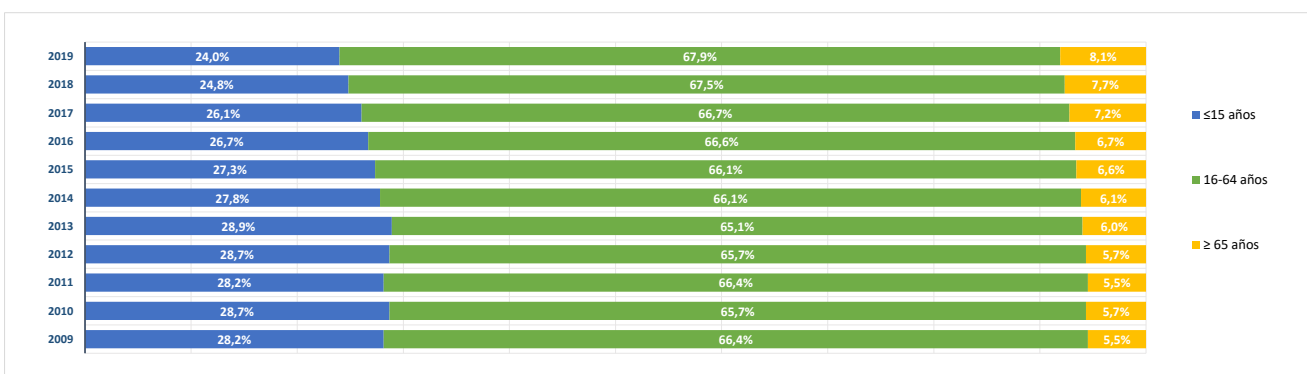

BLOQUE 2. Mercado de trabajo y tejido productivo

Zona Sierra Central (11)

Alpedrete, Becerril de la Sierra, El Boalo, Cercedilla, Colmenarejo, Collado Mediano, El Escorial, Guadarrama, Manzanares el Real, Miraflores de la Sierra, Los Molinos, Moratalzarzal, Navacerrada, San Lorenzo de El Escorial, Soto del Real, Valdemorillo, Villanueva del Pardillo

Villanueva del Pardillo



1. Mercado de trabajo: datos sobre trabajadores RESIDENTES en la zona/municipio

1a. Población de 16 a 64 años

Población de 16-64 años [potencialmente activa] [Padrón municipal] [1 de enero 2019] **11.397**
 % sobre el total de la Comunidad de Madrid **0,3%**

Evolución de la población de 16-64 años [en la zona o municipio de residencia]

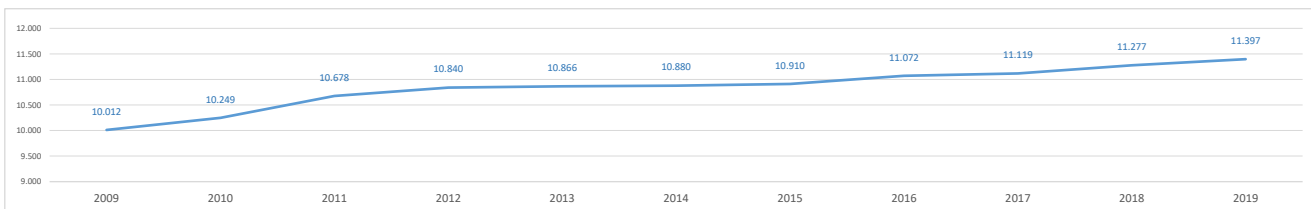

1b. Paro registrado

Evolución del número de parados registrados (en la zona o municipio de residencia)

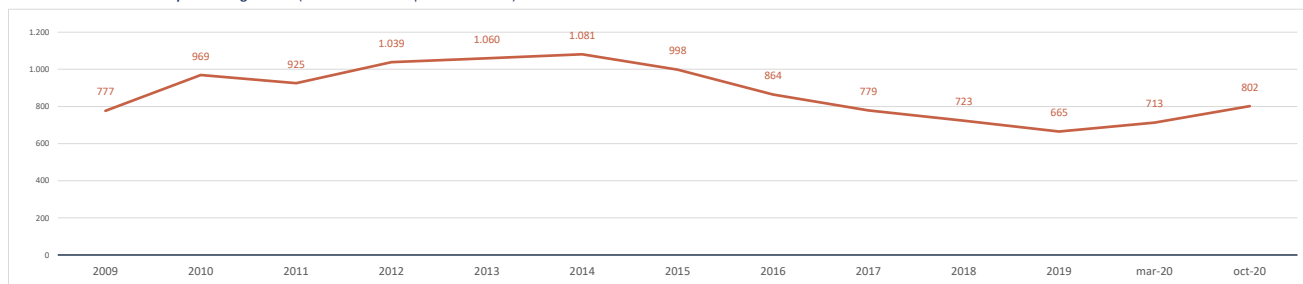

Impacto de la pandemia COVID-19 sobre el paro registrado (periodo marzo-octubre 2020)

Parados registrados (31 marzo 2020) [zona/municipio de residencia] **713**

Parados registrados, edad ≤ 24 años	43
Parados registrados, edad 25-44 años	269
Parados registrados, edad ≥ 45 años	401

Parados registrados, hombres	287
Parados registrados, mujeres	426

Parados registrados (31 octubre 2020) [zona/municipio de residencia] **802**

Parados registrados, edad ≤ 24 años	54
Parados registrados, edad 25-44 años	291
Parados registrados, edad ≥ 45 años	457

Parados registrados, hombres	323
Parados registrados, mujeres	479

Gráfico comparativo Paro registrado en Marzo y Octubre por Rango de Edad y Sexo

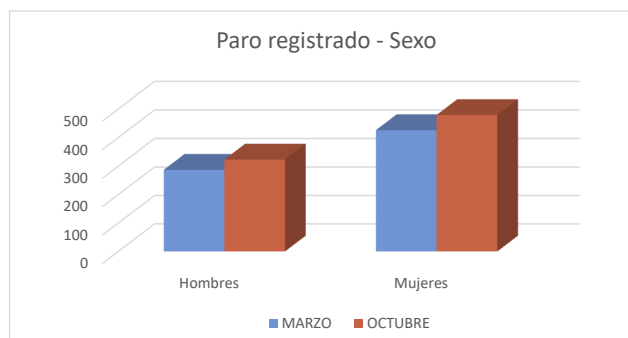
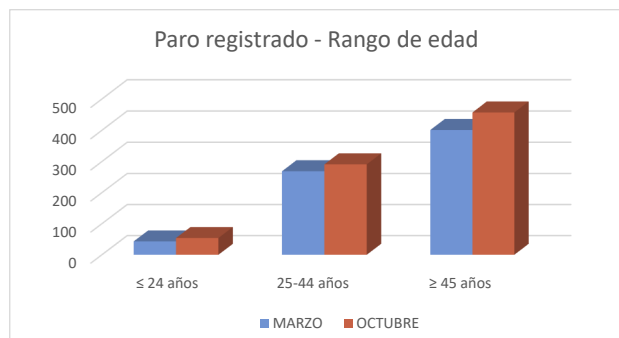

1c. Afiliados a la Seguridad Social por municipio de residencia del trabajador

Total Afiliados a la Seguridad Social, por ubicación residencia (1 enero 2020) **7.284**
 % sobre el total de la Comunidad de Madrid **0,22%**

Afiliados por intervalo de edad (1/1/2020)	N	%
● Afiliados a la Seguridad Social < 30 años	936	12,9%
● Afiliados a la Seguridad Social 30-49 años	4.102	56,3%
● Afiliados a la Seguridad Social ≥ 50 años	2.246	30,8%



Afiliados por grupo cotización [régimen general] [1/1/2020]	N	%
● Ingenieros/licenciados afiliados a la Seguridad Social	1.133	15,6%
● Ingenieros técnicos, peritos y ayudantes titulados afiliados a la Seguridad Social	546	7,5%
● Jefes administrativos y de taller afiliados a la Seguridad Social	425	5,8%
● Ayudantes no titulados afiliados a la Seguridad Social	270	3,7%
● Oficiales administrativos afiliados a la Seguridad Social	853	11,7%
● Subalternos afiliados a la Seguridad Social	321	4,4%
● Auxiliares administrativos afiliados a la Seguridad Social	801	11,0%
● Oficiales de primera y segunda afiliados a la Seguridad Social	518	7,1%
● Oficiales de tercera y especialistas afiliados a la Seguridad Social	273	3,7%
● Peones afiliados a la Seguridad Social	461	6,3%
● Menores de dieciocho años afiliados a la Seguridad Social	1	0,0%
● Afiliados a la Seguridad Social sin grupo de cotización	1.682	23,1%

Afiliados por rama de actividad (municipio de residencia) (1/1/2020)	N	%
● Afiliados Seguridad Social, rama agricultura y ganadería	24	0,3%
● Afiliados Seguridad Social, rama minería, industria y energía	286	3,9%
● Afiliados Seguridad Social, rama de construcción	357	4,9%
● Afiliados Seguridad Social, rama de servicios de distribución y hostelería	1.961	26,9%
● Afiliados Seguridad Social, rama de servicios a empresas y financieros	2.364	32,5%
● Afiliados Seguridad Social, rama de otros servicios	2.292	31,5%

2. Mercado de trabajo: Tejido productivo de la zona/municipio (UNIDADES PRODUCTIVAS y OCUPADOS de esas Unidades productivas)

2a. Nº total de UNIDADES PRODUCTIVAS situadas en la zona/municipio

Unidades productivas [colectivo empresarial] [1 de enero 2020] **1.731**
 % sobre el total de la Comunidad de Madrid **0,2%**

2b. Nº de OCUPADOS en las unidades productivas situadas en la zona/municipio

Nº de ocupados [Colectivo empresarial] [1 de enero 2020] **3.926**
 % sobre el total de la Comunidad de Madrid **0,1%**

2c. Evolución del nº total de UNIDADES PRODUCTIVAS y de OCUPADOS situados en la zona/municipio

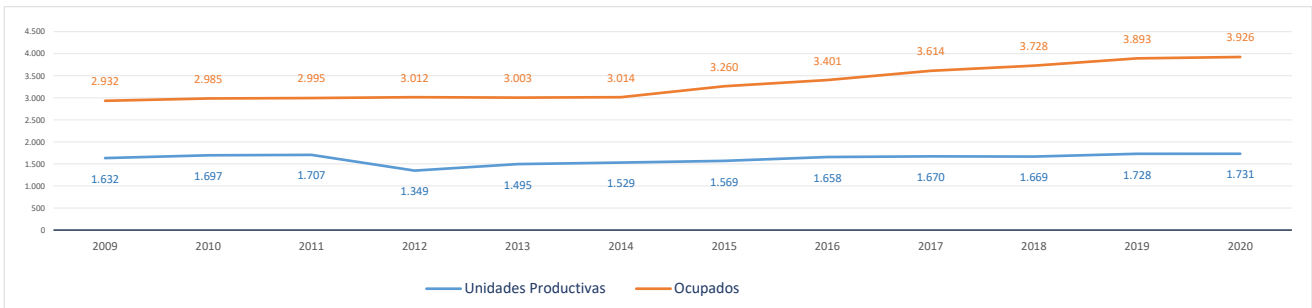

Evolución cronológica de las UNIDADES PRODUCTIVAS en el municipio, la zona y la Región

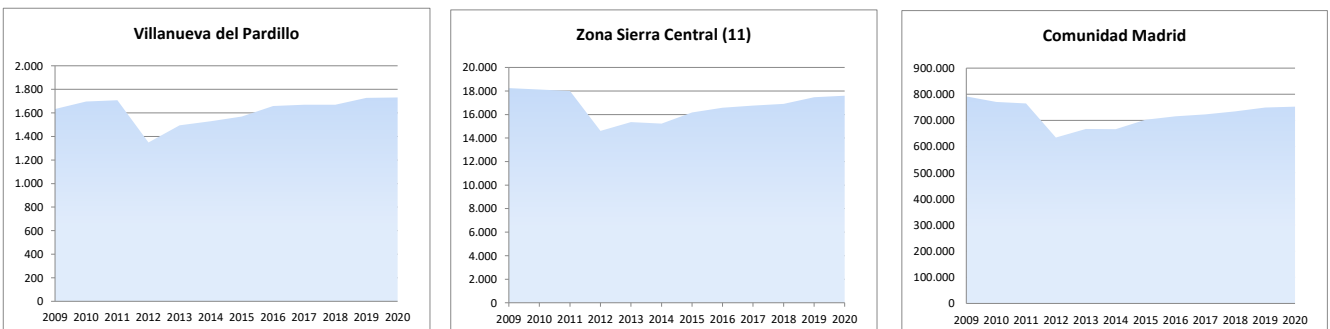

2d. Análisis por estrato de empleo

Evolución del nº de UNIDADES PRODUCTIVAS situadas en la zona/municipio, según estrato de empleo 2009-2020 [datos a 1 de enero de cada año]

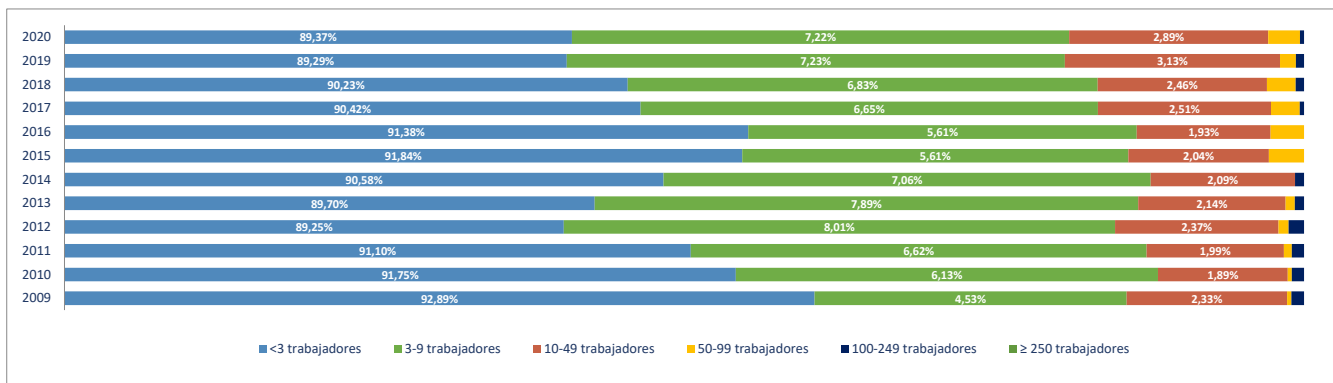

Evolución del nº de OCUPADOS EN LAS UNIDADES PRODUCTIVAS situadas en la zona/municipio, según estrato de empleo 2009-2020 [a 1 de enero de cada año]

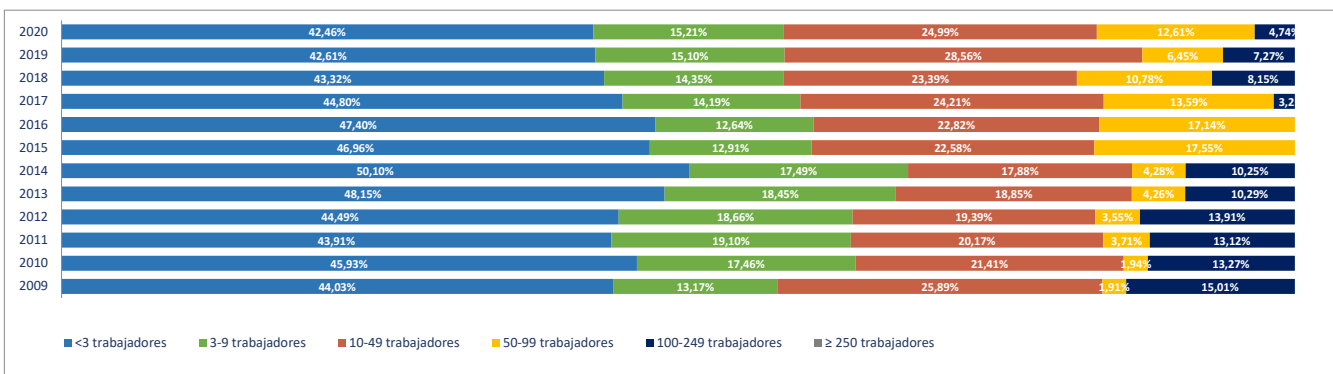

2e. Unidades productivas y ocupados por rama de actividad

Total Rama de actividad en 2020 [R-28 Colectivo empresarial]	Unidades product.	%	Ocupados	%
1ª Agricultura, ganadería, caza, selvicultura y pesca	14	0,81%	43	1,10%
2ª Minería, electricidad y agua	3	0,17%	3	0,08%
3ª Industria de la alimentación, bebidas y tabaco	5	0,29%	37	0,94%
4ª Industria textil, de la confección, cuero y calzado	1	0,06%	1	0,03%
5ª Metálicas básicas e intermedias	3	0,17%	3	0,08%
6ª Construcción de maquinaria y equipo mecánico	2	0,12%	2	0,05%
7ª Construcción de maquinaria y equipo eléctrico, electrónico y óptico	2	0,12%	2	0,05%
8ª Fabricación de material de transporte	0	0,00%	0	0,00%
9ª Industria del papel y artes gráficas	5	0,29%	15	0,38%
10ª Industria química, coquerías y refino de petróleo	3	0,17%	6	0,15%
11ª Fabricación de otros productos minerales no metálicos	1	0,06%	1	0,03%
12ª Industria de la madera, el caucho y otras industrias manufactureras	12	0,69%	26	0,66%
13ª Construcción	182	10,51%	459	11,69%
14ª Comercio mayorista e intermediarios del comercio (exc. vehículos)	81	4,68%	200	5,09%
15ª Comercio minorista y comercio y reparación de vehículos	178	10,28%	351	8,94%
16ª Hostelería	96	5,55%	180	4,58%
17ª Transporte y almacenamiento	54	3,12%	82	2,09%
18ª Información y comunicaciones	57	3,29%	77	1,96%
19ª Actividades Inmobiliarias	39	2,25%	53	1,35%
20ª Actividades profesionales, científicas y técnicas	207	11,96%	242	6,16%
21ª Actividades administrativas y servicios auxiliares	113	6,53%	411	10,47%
22ª Actividades financieras y de seguros	39	2,25%	96	2,45%
23ª Admón pública, defensa, seguridad social y organismos extraterritoriales	2	0,12%	16	0,41%
24ª Educación	92	5,31%	736	18,75%
25ª Actividades sanitarias y de servicios sociales	82	4,74%	291	7,41%
26ª Actividades artísticas, recreativas y de entretenimiento	67	3,87%	131	3,34%
27ª Reparación y otros servicios personales	65	3,76%	114	2,90%
28ª Actividades asociativas y de los hogares	326	18,83%	348	8,86%

Porcentaje de Unidades productivas y Ocupados por rama de actividad

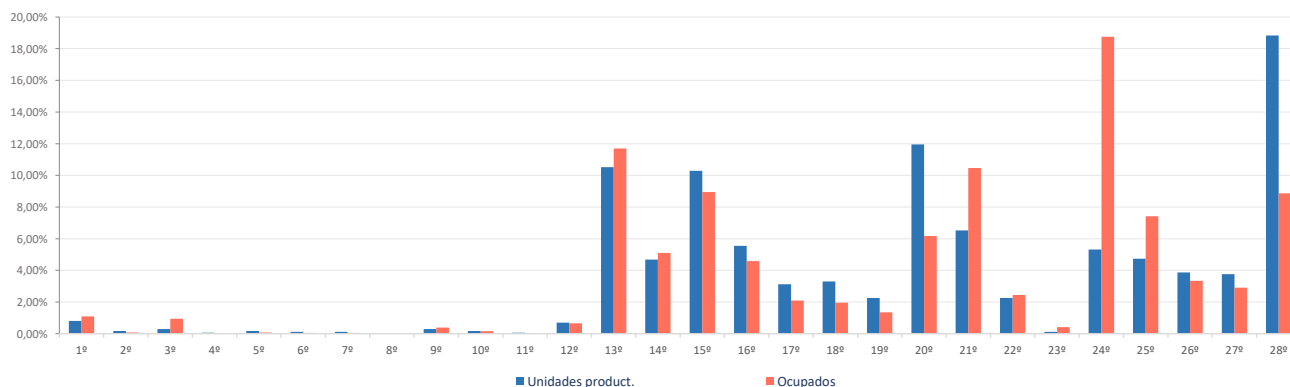

Ranking 20 actividades económicas con más UNIDADES PRODUCTIVAS [R-66 Colectivo empresarial] [1 enero 2020]

1ª	Actividades de los hogares	325
2ª	Comercio minorista (excepto vehículos)	138
3ª	Otras actividades administrativas	108
4ª	Actividades de construcción especializada	96
5ª	Servicios de comidas y bebidas	92
6ª	Educación	92
7ª	Construcción general	86
8ª	Actividades sanitarias y de servicios sociales	82
9ª	Comercio mayorista e intermediarios del comercio (exc. vehículos)	81
10ª	Actividades artísticas, recreativas y de entretenimiento	67
11ª	Reparación y otros servicios personales	65
12ª	Otras actividades profesionales	60
13ª	Publicidad y estudios de mercado	45
14ª	Actividades jurídicas y de contabilidad	41
15ª	Comercio y reparación de vehículos	40
16ª	Actividades Inmobiliarias	39
17ª	Servicios, ensayos y análisis técnicos	38
18ª	Programación y consultoría informática	35
19ª	Actividades auxiliares a los servicios financieros y a los seguros	31
20ª	Transporte terrestre de viajeros	27

Comparativa 20 actividades económicas con más UNIDADES PRODUCTIVAS en el municipio, la zona y la Región [R-66 Colectivo empresarial] [1 enero 2020]

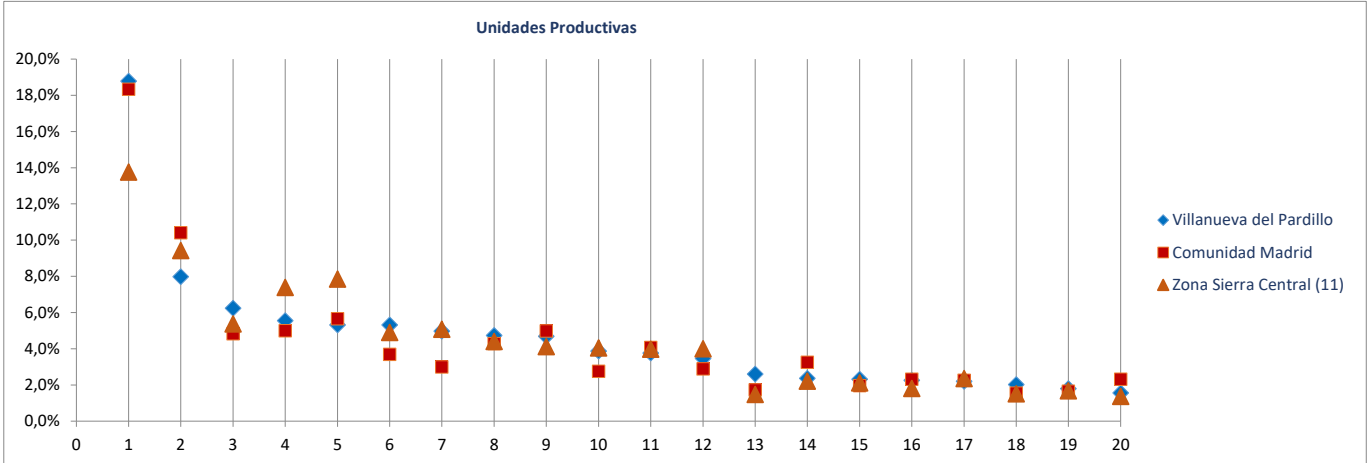

Ranking 20 actividades económicas con más OCUPADOS [R-66 Colectivo empresarial] [1 enero 2020]

1ª	Educación	736
2ª	Otras actividades administrativas	404
3ª	Actividades de los hogares	347
4ª	Actividades de construcción especializada	310
5ª	Actividades sanitarias y de servicios sociales	291
6ª	Comercio minorista (excepto vehículos)	284
7ª	Comercio mayorista e intermediarios del comercio (exc. vehículos)	200
8ª	Servicios de comidas y bebidas	175
9ª	Construcción general	149
10ª	Actividades artísticas, recreativas y de entretenimiento	131
11ª	Reparación y otros servicios personales	114
12ª	Comercio y reparación de vehículos	67
13ª	Intermediación financiera excepto seguros y fondos de pensiones	64
14ª	Otras actividades profesionales	62
15ª	Publicidad y estudios de mercado	57
16ª	Actividades Inmobiliarias	53
17ª	Programación y consultoría informática	52
18ª	Servicios, ensayos y análisis técnicos	49
19ª	Actividades jurídicas y de contabilidad	47
20ª	Agricultura, ganadería, caza, selvicultura y pesca	43

Comparativa 20 actividades económicas con más OCUPADOS en el municipio, la zona y la Región [R66 - Colectivo empresarial] [1 enero 2020]

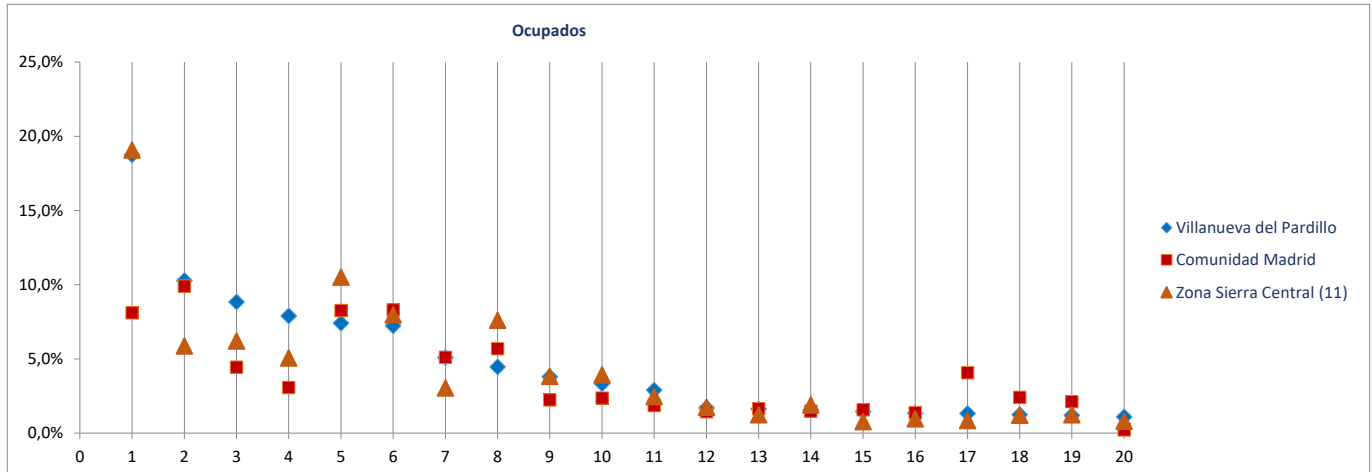

Fichas Radiografía de las zonas NUTS4 madrileñas

Comunidad de Madrid

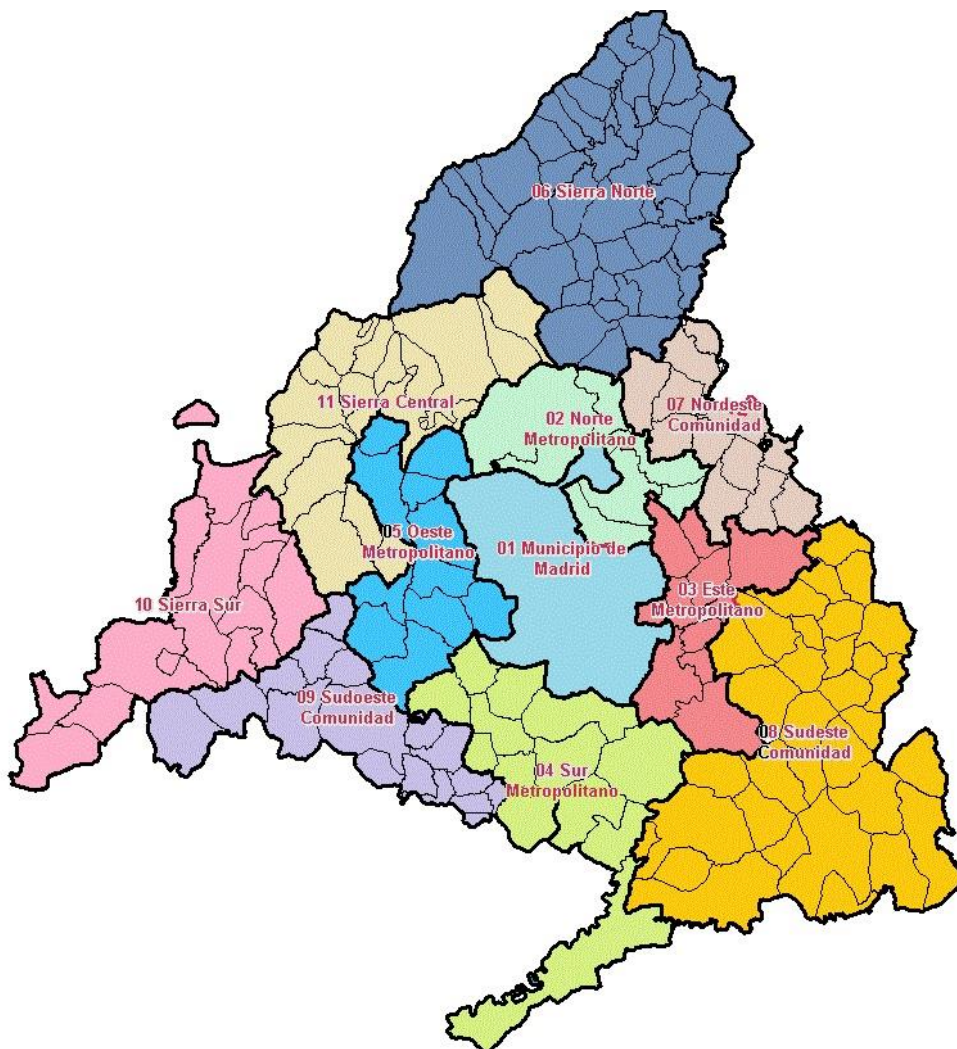

Radiografía de las zonas NUTS4 madrileñas

BLOQUE 1. Datos geográficos y demográficos

Comunidad de Madrid
TODA LA COMUNIDAD DE MADRID

Comunidad de Madrid



Superficie (Km ²)	8.038,7
Densidad de población (1 enero 2019) [habitantes/km2]	830

Evolución 2007-2019 de la población empadronada [personas] [datos a 1 de enero de cada año]

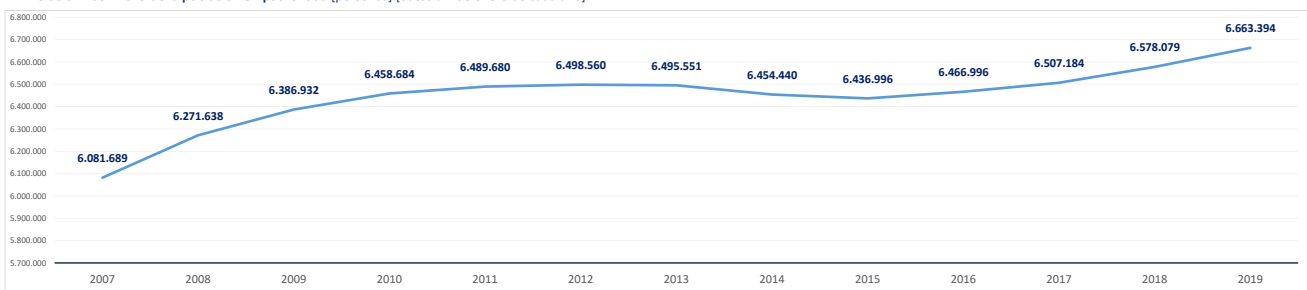

Población empadronada (1 enero 2019) [personas]	6.663.394
Edad media de la población (2019) [años]	41,8

Población 16-30 años (1 enero 2019) [personas]	1.057.144
[% respecto del total de la población]	15,9%
Población extranjera (1 enero 2019) [personas]	881.819
[% respecto del total de la población]	11,6%

Grado de juventud de la población (población ≤ 15 años) (1 enero 2019) [%]	15,3%	Nut: 15,3%	CM: 15,3%
Grado de envejecimiento de la población (población ≥ 65 años) (1 enero 2019) [%]	17,7%	Nut: 17,7%	CM: 17,7%
Proporción de dependencia (1 enero 2019) [ratio:(poblac ≤15 años+≥65 años)/(poblac 16-64 años)]	0,49	Nut: 0,49	CM: 0,49
Proporción de reemplazamiento (1 enero 2019) [ratio: (población 16-40 años) / (población 41-65 años)]	0,81	Nut: 0,81	CM: 0,81

Crecimiento de la población empadronada [%] [enero 2018-enero 2019]	1,3%
Crecimiento vegetativo (2018) [número] [nacimientos - defunciones] [enero 2018-enero 2019]	10.955
Emigraciones al resto de Comunidades Autónomas (2019) [número de bajas en el Padrón en la CM]	95.474
Saldo migratorio (2019) [número: inmigración - emigración.]	105.252

Evolución 2007-2019 de la edad media de la población [años] [datos a 1 de enero de cada año]

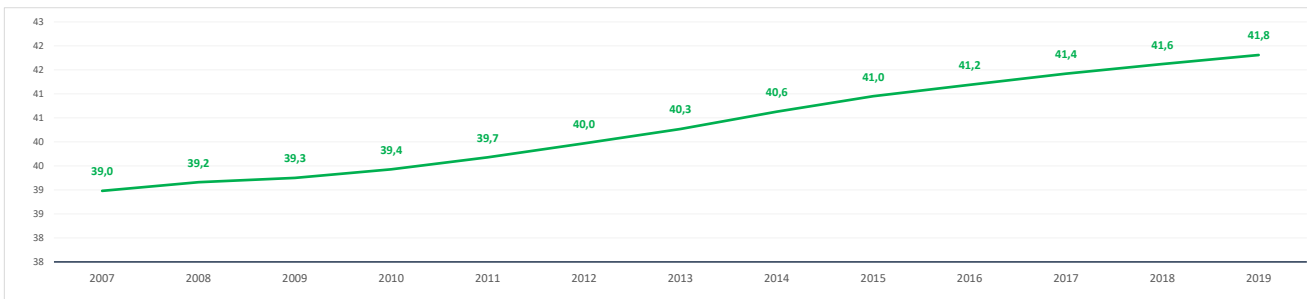

Evolución 2009-2019 de la población ≤ 15 años y ≥ 65 años [%] [datos a 1 de enero de cada año]

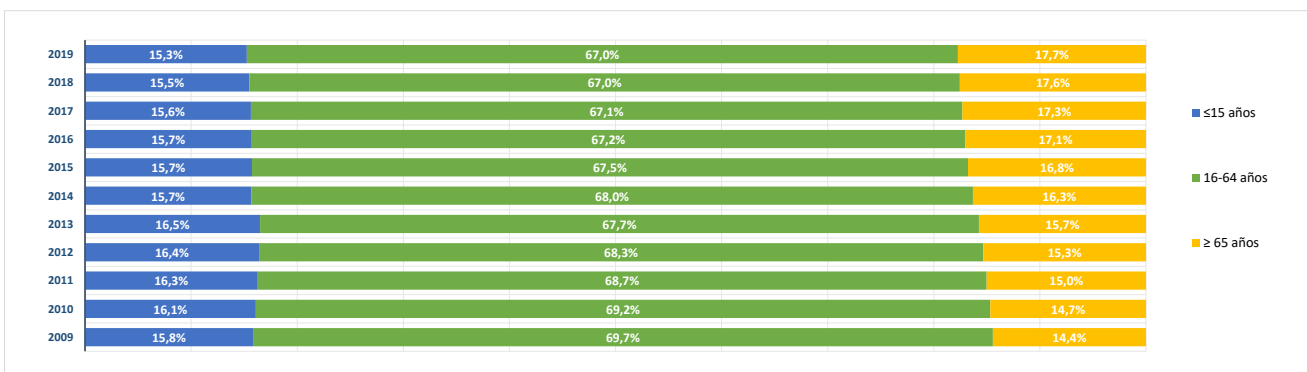

BLOQUE 2. Mercado de trabajo y tejido productivo
 Comunidad de Madrid
 TODA LA COMUNIDAD DE MADRID



Comunidad de Madrid

1. Mercado de trabajo: datos sobre trabajadores RESIDENTES en la zona/municipio

1a. Población de 16 a 64 años

Población de 16-64 años [potencialmente activa] [Padrón municipal] [1 de enero 2019] **4.397.071**
 % sobre el total de la Comunidad de Madrid **100,0%**

Evolución de la población de 16-64 años [en la zona o municipio de residencia]

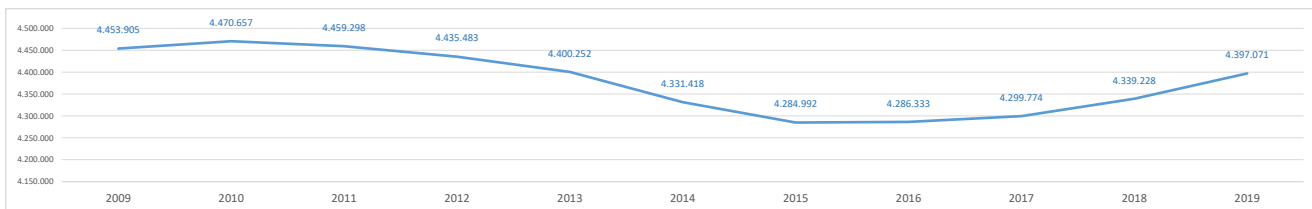

1b. Paro registrado

Evolución del número de parados registrados (en la zona o municipio de residencia)

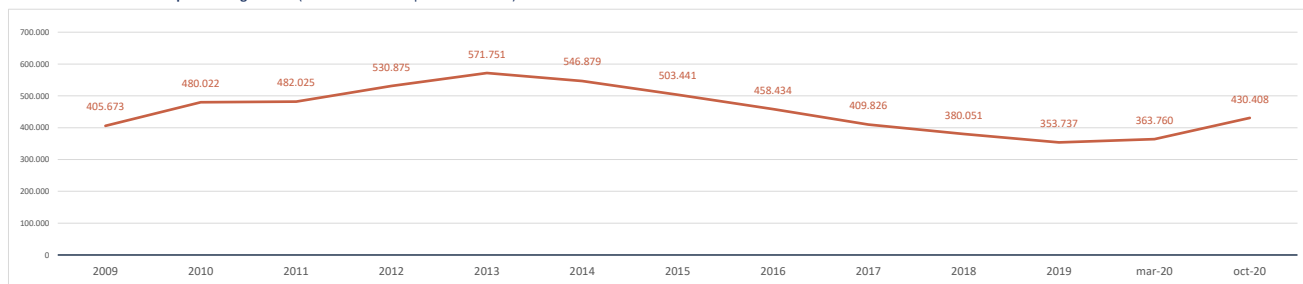

Impacto de la pandemia COVID-19 sobre el paro registrado (periodo marzo-octubre 2020)

Parados registrados (31 marzo 2020) [zona/municipio de residencia] **363.760**

Parados registrados, edad ≤ 24 años	28.166
Parados registrados, edad 25-44 años	148.404
Parados registrados, edad ≥ 45 años	187.190

Parados registrados, hombres	155.035
Parados registrados, mujeres	208.725

Parados registrados (31 octubre 2020) [zona/municipio de residencia] **430.408**

Parados registrados, edad ≤ 24 años	38.368
Parados registrados, edad 25-44 años	179.448
Parados registrados, edad ≥ 45 años	212.592

Parados registrados, hombres	181.917
Parados registrados, mujeres	248.491

Gráfico comparativo Paro registrado en Marzo y Octubre por Rango de Edad y Sexo

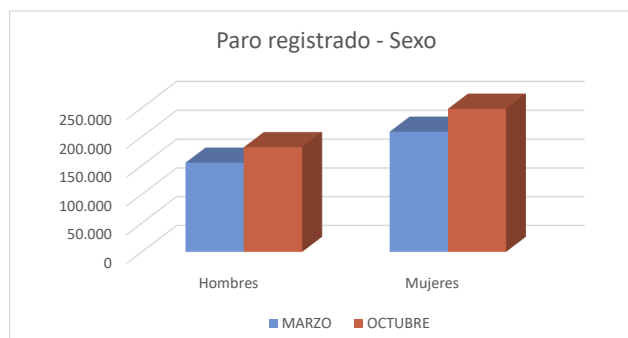
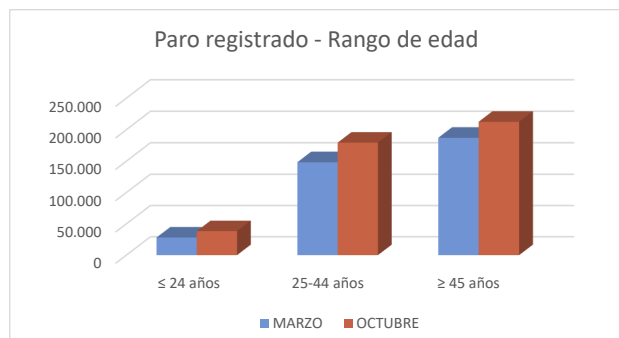

1c. Afiliados a la Seguridad Social por municipio de residencia del trabajador

Total Afiliados a la Seguridad Social, por ubicación **residencia** (1 enero 2020) **3.311.760**
 % sobre el total de la Comunidad de Madrid **100,00%**

Afiliados por intervalo de edad (1/1/2020)	N	%
● Afiliados a la Seguridad Social < 30 años	543.812	16,4%
● Afiliados a la Seguridad Social 30-49 años	1.803.014	54,4%
● Afiliados a la Seguridad Social ≥ 50 años	964.934	29,1%

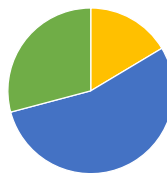

Afiliados por grupo cotización [régimen general] [1/1/2020]	N	%
● Ingenieros/licenciados afiliados a la Seguridad Social	472.750	14,3%
● Ingenieros técnicos, peritos y ayudantes titulados afiliados a la Seguridad Social	223.224	6,7%
● Jefes administrativos y de taller afiliados a la Seguridad Social	187.926	5,7%
● Ayudantes no titulados afiliados a la Seguridad Social	151.194	4,6%
● Oficiales administrativos afiliados a la Seguridad Social	378.946	11,4%
● Subalternos afiliados a la Seguridad Social	169.113	5,1%
● Auxiliares administrativos afiliados a la Seguridad Social	391.923	11,8%
● Oficiales de primera y segunda afiliados a la Seguridad Social	333.394	10,1%
● Oficiales de tercera y especialistas afiliados a la Seguridad Social	191.766	5,8%
● Peones afiliados a la Seguridad Social	264.370	8,0%
● Menores de dieciocho años afiliados a la Seguridad Social	378	0,0%
● Afiliados a la Seguridad Social sin grupo de cotización	546.701	16,5%

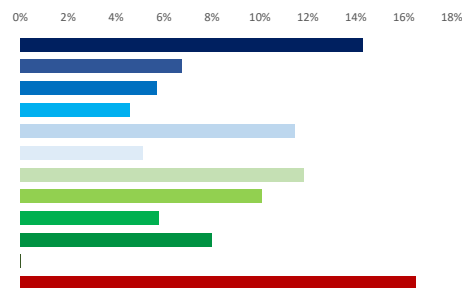

Afiliados por rama de actividad (municipio de residencia) (1/1/2020)	N	%
● Afiliados Seguridad Social, rama agricultura y ganadería	7.179	0,2%
● Afiliados Seguridad Social, rama minería, industria y energía	210.550	6,4%
● Afiliados Seguridad Social, rama de construcción	181.969	5,5%
● Afiliados Seguridad Social, rama de servicios de distribución y hostelería	921.696	27,8%
● Afiliados Seguridad Social, rama de servicios a empresas y financieros	1.038.767	31,4%
● Afiliados Seguridad Social, rama de otros servicios	951.599	28,7%

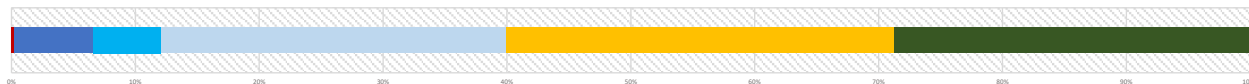

2. Mercado de trabajo: Tejido productivo de la zona/municipio (UNIDADES PRODUCTIVAS y OCUPADOS de esas Unidades productivas)

2a. Nº total de UNIDADES PRODUCTIVAS situadas en la zona/municipio

Unidades productivas [colectivo empresarial] [1 de enero 2020] **752.217**
 % sobre el total de la Comunidad de Madrid **100,0%**

2b. Nº de OCUPADOS en las unidades productivas situadas en la zona/municipio

Nº de ocupados [Colectivo empresarial] [1 de enero 2020] **3.417.949**
 % sobre el total de la Comunidad de Madrid **100,0%**

2c. Evolución del nº total de UNIDADES PRODUCTIVAS y de OCUPADOS situados en la zona/municipio

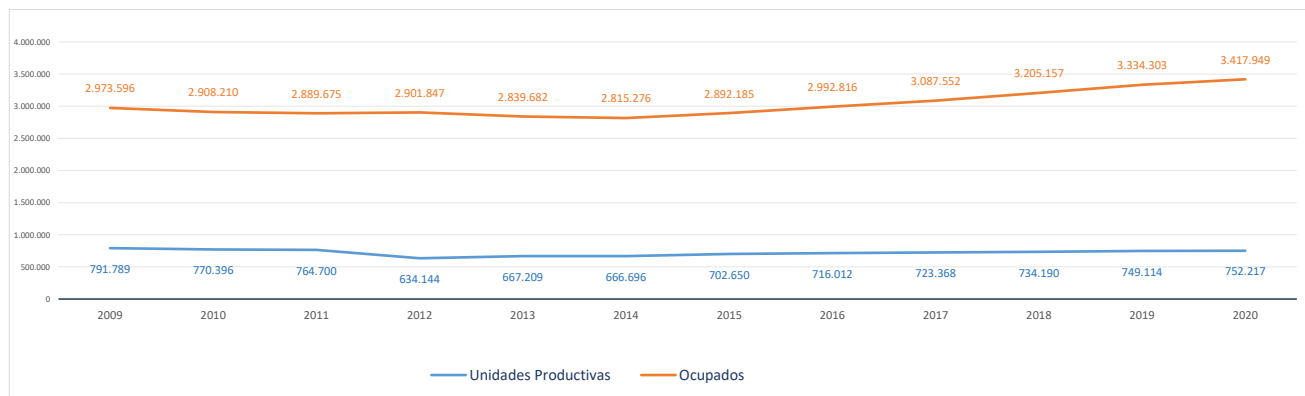

2d. Análisis por estrato de empleo

Evolución del nº de UNIDADES PRODUCTIVAS situadas en la zona/municipio, según estrato de empleo 2009-2020 [datos a 1 de enero de cada año]

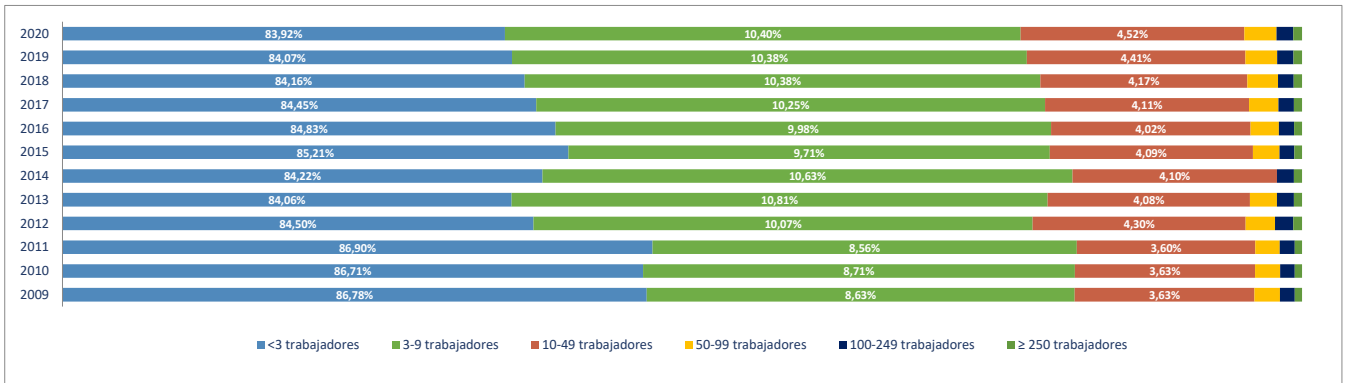

Evolución del nº de OCUPADOS EN LAS UNIDADES PRODUCTIVAS situadas en la zona/municipio, según estrato de empleo 2009-2020 [a 1 de enero de cada año]

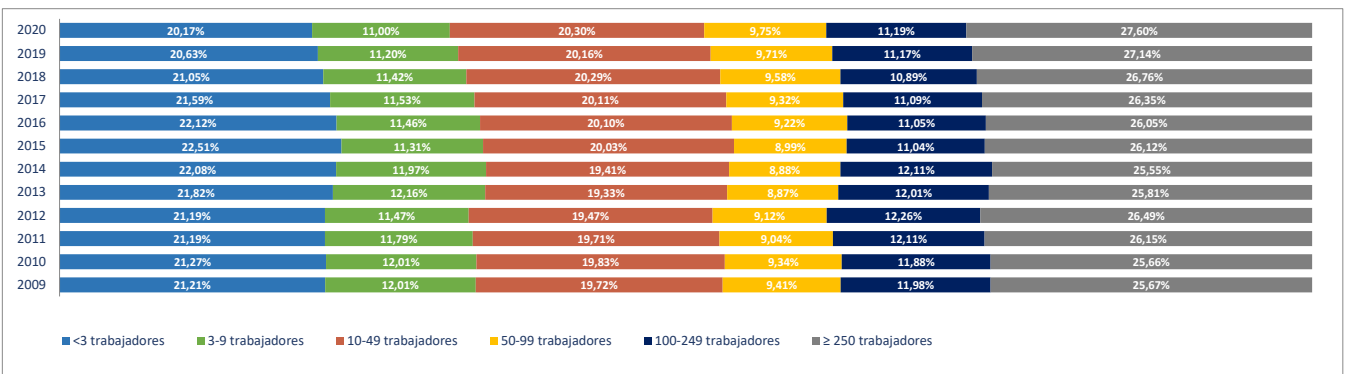

2e. Unidades productivas y ocupados por rama de actividad

Total Rama de actividad en 2020 [R-28 Colectivo empresarial]		Unidades product.		Ocupados	
			%		%
1º	Agricultura, ganadería, caza, selvicultura y pesca	4.798	0,64%	7.529	0,22%
2º	Minería, electricidad y agua	1.437	0,19%	24.292	0,71%
3º	Industria de la alimentación, bebidas y tabaco	2.713	0,36%	21.851	0,64%
4º	Industria textil, de la confección, cuero y calzado	2.744	0,36%	7.486	0,22%
5º	Metálicas básicas e intermedias	5.160	0,69%	22.438	0,66%
6º	Construcción de maquinaria y equipo mecánico	1.150	0,15%	10.279	0,30%
7º	Construcción de maquinaria y equipo eléctrico, electrónico y óptico	1.058	0,14%	13.943	0,41%
8º	Fabricación de material de transporte	412	0,05%	15.440	0,45%
9º	Industria del papel y artes gráficas	4.214	0,56%	20.594	0,60%
10º	Industria química, coquerías y refino de petróleo	774	0,10%	19.798	0,58%
11º	Fabricación de otros productos minerales no metálicos	747	0,10%	5.507	0,16%
12º	Industria de la madera, el caucho y otras industrias manufactureras	7.369	0,98%	44.464	1,30%
13º	Construcción	60.046	7,98%	181.282	5,30%
14º	Comercio mayorista e intermediarios del comercio (exc. vehículos)	37.426	4,98%	174.847	5,12%
15º	Comercio minorista y comercio y reparación de vehículos	93.030	12,37%	332.987	9,74%
16º	Hostelería	45.122	6,00%	218.329	6,39%
17º	Transporte y almacenamiento	43.373	5,77%	178.709	5,23%
18º	Información y comunicaciones	22.455	2,99%	222.864	6,52%
19º	Actividades Inmobiliarias	17.427	2,32%	46.694	1,37%
20º	Actividades profesionales, científicas y técnicas	84.104	11,18%	324.402	9,49%
21º	Actividades administrativas y servicios auxiliares	42.230	5,61%	356.173	10,42%
22º	Actividades financieras y de seguros	17.938	2,38%	116.384	3,41%
23º	Admón publica, defensa, seguridad social y organismos extraterritoriales	1.072	0,14%	166.967	4,89%
24º	Educación	27.727	3,69%	276.816	8,10%
25º	Actividades sanitarias y de servicios sociales	32.167	4,28%	282.510	8,27%
26º	Actividades artísticas, recreativas y de entretenimiento	20.711	2,75%	81.008	2,37%
27º	Reparación y otros servicios personales	30.567	4,06%	63.906	1,87%
28º	Actividades asociativas y de los hogares	144.246	19,18%	180.450	5,28%

Porcentaje de Unidades productivas y Ocupados por rama de actividad

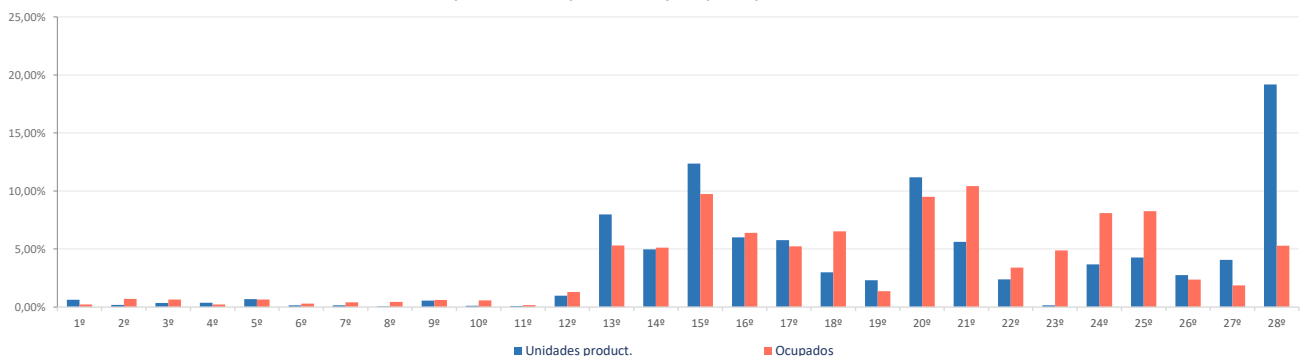

Ranking 20 actividades económicas con más UNIDADES PRODUCTIVAS [R-66 Colectivo empresarial] [1 enero 2020]

1º	Actividades de los hogares	137.923
2º	Comercio minorista (excepto vehículos)	78.311
3º	Servicios de comidas y bebidas	42.540
4º	Actividades de construcción especializada	37.584
5º	Comercio mayorista e intermediarios del comercio (exc. vehículos)	37.426
6º	Otras actividades administrativas	36.339
7º	Actividades sanitarias y de servicios sociales	32.167
8º	Reparación y otros servicios personales	30.567
9º	Educación	27.727
10º	Actividades jurídicas y de contabilidad	24.453
11º	Construcción general	22.462
12º	Otras actividades profesionales	21.663
13º	Actividades artísticas, recreativas y de entretenimiento	20.711
14º	Actividades Inmobiliarias	17.427
15º	Transporte terrestre de viajeros	17.377
16º	Servicios, ensayos y análisis técnicos	16.937
17º	Transporte terrestre de mercancías y por tubería	16.431
18º	Comercio y reparación de vehículos	14.719
19º	Publicidad y estudios de mercado	12.985
20º	Actividades auxiliares a los servicios financieros y a los seguros	12.465

Ranking 20 actividades económicas con más OCUPADOS [R-66 Colectivo empresarial] [1 enero 2020]

1º	Otras actividades administrativas	338.539
2º	Comercio minorista (excepto vehículos)	283.794
3º	Actividades sanitarias y de servicios sociales	282.510
4º	Educación	276.816
5º	Servicios de comidas y bebidas	194.676
6º	Comercio mayorista e intermediarios del comercio (exc. vehículos)	174.847
7º	Admón pública, defensa, seguridad social y organismos extraterritoriales	166.967
8º	Actividades de los hogares	152.261
9º	Programación y consultoría informática	139.415
10º	Actividades de construcción especializada	104.955
11º	Servicios, ensayos y análisis técnicos	82.380
12º	Actividades artísticas, recreativas y de entretenimiento	81.008
13º	Construcción general	76.327
14º	Actividades jurídicas y de contabilidad	72.336
15º	Actividades de las sedes centrales y consultoría de gestión empresarial	64.805
16º	Reparación y otros servicios personales	63.906
17º	Intermediación financiera excepto seguros y fondos de pensiones	56.508
18º	Publicidad y estudios de mercado	53.825
19º	Transporte terrestre de viajeros	53.209
20º	Otras actividades profesionales	51.056

El Proyecto Monitor de Empleo se plantea como una investigación rigurosa, sistemática y global del mercado de trabajo de la Comunidad de Madrid. La utilización de técnicas, tanto cualitativas como cuantitativas, y el análisis de diversas fuentes secundarias y primarias que informan el mercado laboral de la Región, permitirán mejorar la toma de decisiones de políticas activas, adaptándolas a las necesidades reales del mercado laboral.

El presente documento está compuesto por fichas que muestran, para los 179 municipios de la Comunidad de Madrid y para sus 11 zonas NUTS4, las características demográficas, productivas y de mercado de trabajo, de cada uno de ellos. La información ofrece una lectura integrada de los rasgos socio-económicos que definen un territorio determinado. Su presentación mediante gráficos y datos comparativos ayuda a dimensionar la posición de cada localidad con relación a su zona y al conjunto de la Región.

