



**Fichas estadísticas sobre  
demografía y mercado de trabajo  
en los municipios y zonas NUTS4  
de la Comunidad de Madrid 2020**



**Zonas NUTS4**



**Comunidad  
de Madrid**

## CONSEJERÍA DE ECONOMÍA, EMPLEO Y COMPETITIVIDAD

### Consejero de Economía, Empleo y Competitividad

Manuel Giménez Rasero

### Viceconsejera de Empleo

Eva María Blázquez Agudo

### Director General del Servicio Público de Empleo

Ignacio Niño Pérez

---

#### COORDINACIÓN:

### Subdirector General de Análisis, Planificación y Evaluación

David Íñigo Bellido Trullenque

#### ELABORACIÓN

### Área de Estudios y Planificación

### Fichas estadísticas sobre demografía y mercado de trabajo en los municipios y zonas NUTS4 de la Comunidad de Madrid 2020. Zonas NUTS4

Consejería de Economía, Empleo y Competitividad

© Comunidad de Madrid, 2020

Edita

Dirección General del Servicio Público de Empleo

Vía Lusitana, 21. 28025 Madrid. Tel.: 91 580 54 00

Edición: 12/2020

Soporte y formato de edición: publicación en línea en formato pdf

**Publicado en España - Published in Spain**



**Biblioteca  
virtual**

Esta versión forma parte de la Biblioteca Virtual de la **Comunidad de Madrid** y las condiciones de su distribución y difusión se encuentran amparadas por el marco legal de la misma.



[comunidad.madrid/publicamadrid](http://comunidad.madrid/publicamadrid)

## ÍNDICE

Presentación.....	4
Objetivo	
Nota Metodológica	
Estructura de las Fichas	
Fichas estadísticas sobre demografía y mercado de trabajo en los municipios y zonas NUTS4.....	9
Comunidad de Madrid .....	10
Zona Municipio de Madrid (01).....	15
Zona Norte Metropolitano (02).....	21
Zona Este Metropolitano (03) .....	27
Zona Sur Metropolitano (04).....	33
Zona Oeste Metropolitano (05).....	39
Zona Sierra Norte (06).....	45
Zona Nordeste Comunidad (07) .....	51
Zona Sudeste Comunidad (08) .....	57
Zona Sudoeste Comunidad (09) .....	63
Zona Sierra Sur (10).....	69
Zona Sierra Central (11) .....	75



## FICHAS DEMOGRAFÍA Y MERCADO DE TRABAJO POR MUNICIPIOS/ZONAS COMUNIDAD DE MADRID

ACTUALIZACIÓN DE LAS FICHAS ELABORADAS EN 2015, BAJO EL  
PROYECTO *TIPIFICACIÓN SOCIOECONÓMICA Y LABORAL DE LA C.M.*

### OBJETIVO FICHAS

Reunir y presentar mediante gráficos los datos disponibles más relevantes sobre situación y evolución del mercado de trabajo y el tejido productivo de la Región, de las 11 zonas NUTS4 y de los 179 municipios que hay en la Comunidad de Madrid.

Esta información se complementa con datos geográficos y demográficos.

### VARIABLES

En cada ficha se incluyen las siguientes variables:

Datos geográficos y demográficos

1. Superficie
2. Densidad de población
3. Población empadronada por años
4. Población por edad
5. Población extranjera
6. Nacimientos y defunciones

Mercado de trabajo y tejido productivo

1. Datos sobre trabajadores RESIDENTES
  - 1a. Población activa
  - 1b. Paro registrado por años
    - Por edad
    - Impacto COVID
  - 1c. Afiliados a la Seguridad Social por municipio/zona de residencia del trabajador
    - Por edad
    - Por grupos cotización
    - Por ramas actividad
2. Tejido productivo de la zona/municipio (UNIDADES PRODUCTIVAS y OCUPADOS de esas Unidades productivas)
  - 2a. Unidades productivas radicadas en el municipio/zona
  - 2b. Ocupados en esas unidades productivas
    - a. Por estrato empleo
    - b. Por rama de actividad

### NOTA METODOLÓGICA

#### FUENTES DE INFORMACIÓN

La información utilizada procede fundamentalmente del *Instituto de Estadística de la Comunidad de Madrid*, en concreto del **Banco de datos municipal y zonal Almudena**, aunque en ocasiones se ha utilizado directamente la fuente de origen (*Colectivo empresarial, por ejemplo*). También se han tomado datos publicados por el *Instituto Nacional de Estadística*.

#### TRATAMIENTO DE LOS DATOS

Para la explotación de algunas variables se ha recurrido al **Sistema de Tabulación On-Line SITO**. En otros casos, se ha efectuado un tratamiento *ad hoc* de la información, a partir de la fuente primaria.

### ESTRUCTURA DE LAS FICHAS

#### DOS BLOQUES DE DATOS

Cada ficha está organizada en dos bloques temáticos que, a su vez, agrupan distintos apartados.

El **primer bloque (I)** muestra algunos **datos geográficos y demográficos** de interés. Su finalidad es la de situar la zona o localidad, tanto desde el punto de vista territorial como respecto a aquellas variables relacionadas con su población.

El **segundo bloque (II)** contiene información sobre **el mercado de trabajo y el tejido productivo** de la zona/municipio/CM.

Aporta datos relacionados con la población potencialmente activa, el paro registrado, los afiliados a la Seguridad Social que residen allí y los ocupados que trabajan en las unidades productivas radicadas en la zona/ municipio/CM. Ofrece por lo tanto una doble visión de la población trabajadora: la que *vive* en ese territorio, por un lado, y la que *trabaja* allí, por otro.

## COMUNIDAD DE MADRID

# FICHAS DATOS DEMOGRÁFICOS Y DE MERCADO DE TRABAJO MUNICIPIOS Y ZONAS NUTS4

## DATOS GEOGRÁFICOS Y DEMOGRÁFICOS

### EJEMPLO

Las siguientes imágenes muestran la evolución de la población empadronada para dos municipios grandes de una misma zona NUTS4 que, además son colindantes.

Como se puede observar, uno de ellos sufre una progresiva pérdida de población desde 2013 hasta 2018. El otro registra, sin embargo, un crecimiento constante.

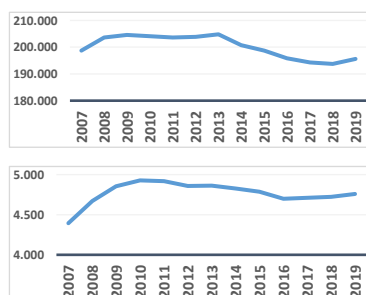

En los gráficos que se presentan a la derecha se refleja la distribución de la población por tramos de edad, en dos municipios, de la misma zona y muy próximos entre sí.

La primera imagen pertenece a una localidad que se ha desarrollado en los últimos veinte años, mientras que la segunda refleja la población por estratos de edad de una ciudad de la corona metropolitana cuyo fuerte crecimiento se produjo en el último cuarto del siglo XX.

La ficha de cada municipio/zona aporta la siguiente información:

- 1) Identificación de las **localidades** que se integran en la misma Zona NUTS4 a la que pertenece el municipio.
- 2) **Superficie** y **densidad** de población.
- 3) Datos 2019 sobre la **población del municipio**: desde la evolución a lo largo de los últimos 10 años, hasta el crecimiento vegetativo.
- 4) Información sobre **movimiento de la población**: saldo migratorio y emigraciones al resto de Comunidades Autónomas.
- 5) Información sobre el **grado de juventud y envejecimiento** de la zona/municipio/CM, con datos sobre proporción de **dependencia y reemplazamiento**.
- 6) Se muestra, así mismo, la **evolución de la edad** media de dicha población y la evolución por tramos de edad de los residentes.

La presentación de esta información, igualmente descrita para todos los territorios que componen la CM y para la Región en su conjunto, permite comparar zonas y localidades. Así, es posible observar cómo evoluciona, por ejemplo, la población en edad de trabajar residente en municipios colindantes o de las mismas características, en una localidad con relación a la zona de la que forma parte, o bien en una determinada zona/municipio respecto al conjunto de la Comunidad de Madrid.

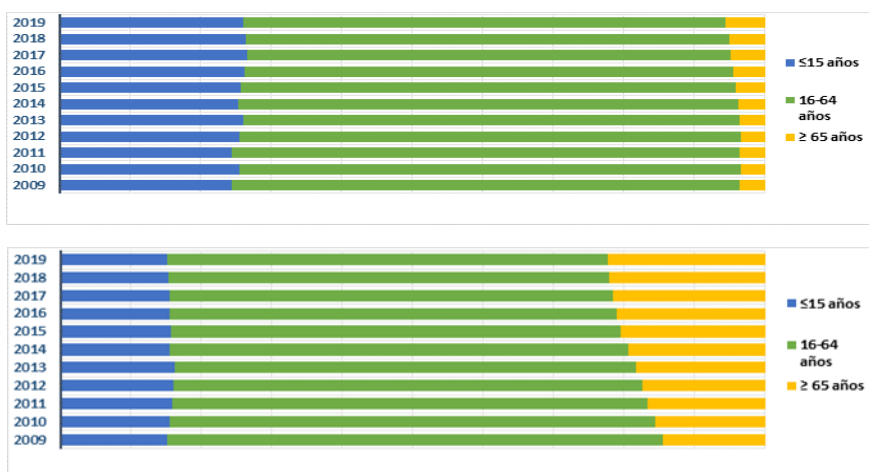



# FICHAS DATOS DEMOGRÁFICOS Y DE MERCADO DE TRABAJO MUNICIPIOS Y ZONAS NUTS4

## DATOS SOBRE EL MERCADO DE TRABAJO Y EL TEJIDO PRODUCTIVO



La ficha informa en este segundo bloque sobre dos grandes apartados:

1. Los **TRABAJADORES RESIDENTES** en ese territorio. Se refleja cómo ha evolucionado a lo largo de los años (desde 2009) la **población potencialmente activa** y la **desempleada**.

Para esta última variable se ha tenido en especial consideración la situación de pandemia provocada por el COVID-19, Por ello se ha hecho foco sobre las diferencias experimentadas en el número de **parados registrados entre marzo y octubre de 2020**.

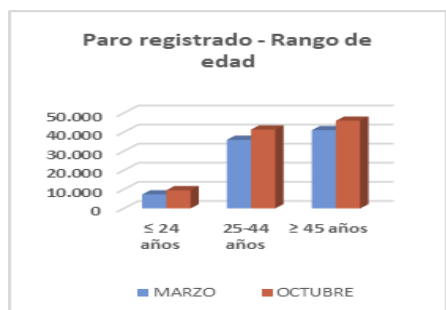

Se incorpora, además, información sobre **afiliación a la Seguridad Social de los trabajadores que residen en esa zona/ municipio**. En concreto, se calcula el peso que suponen respecto al total de la Región y se muestra su distribución atendiendo a la edad, a los 9 grupos de cotización y a las grandes ramas de actividad. Así, podemos observar, por ejemplo, las grandes diferencias existentes entre localidades.

Afiliados por grupo cotización [régimen general] [1/1/2020]

- Ingenieros/licenciados afiliados a la Seguridad Social
- Ingenieros técnicos, peritos y ayudantes titulados afiliados a la Seguridad Social
- Jefes administrativos y de taller afiliados a la Seguridad Social
- Ayudantes no titulados afiliados a la Seguridad Social
- Oficiales administrativos afiliados a la Seguridad Social
- Subalternos afiliados a la Seguridad Social
- Auxiliares administrativos afiliados a la Seguridad Social
- Oficiales de primera y segunda afiliados a la Seguridad Social
- Oficiales de tercera y especialistas afiliados a la Seguridad Social
- Peones afiliados a la Seguridad Social
- Menores de dieciocho años afiliados a la Seguridad Social
- Afiliados a la Seguridad Social sin grupo de cotización

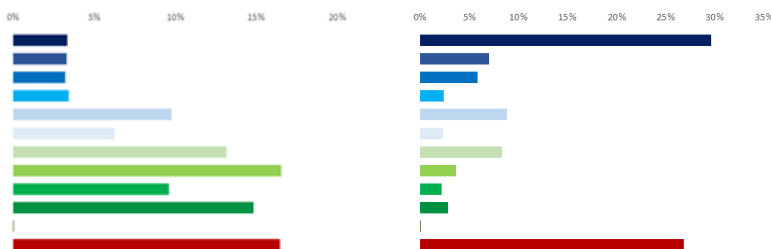

2. El **TEJIDO PRODUCTIVO** de la zona/municipio/CM. Se recogen los datos de **Unidades productivas radicadas en la localidad/zona/CM** y los **trabajadores que prestan su servicio en ellas**, con independencia de donde vivan.



COMUNIDAD  
DE MADRID

## FICHAS DATOS DEMOGRÁFICOS Y DE MERCADO DE TRABAJO MUNICIPIOS Y ZONAS NUTS4

El análisis longitudinal del nº de unidades productivas y de ocupados en las mismas da pistas sobre la evolución del tamaño de las empresas. Si bien, esta variable se aborda con mayor profundidad a través de los gráficos que muestran el nº de unidades productivas y de ocupados por estratos de empleo. A este respecto, es interesante observar (ver ejemplo) cómo la distribución de los ocupados por tamaño de empresa cambia entre dos zonas de la Región.

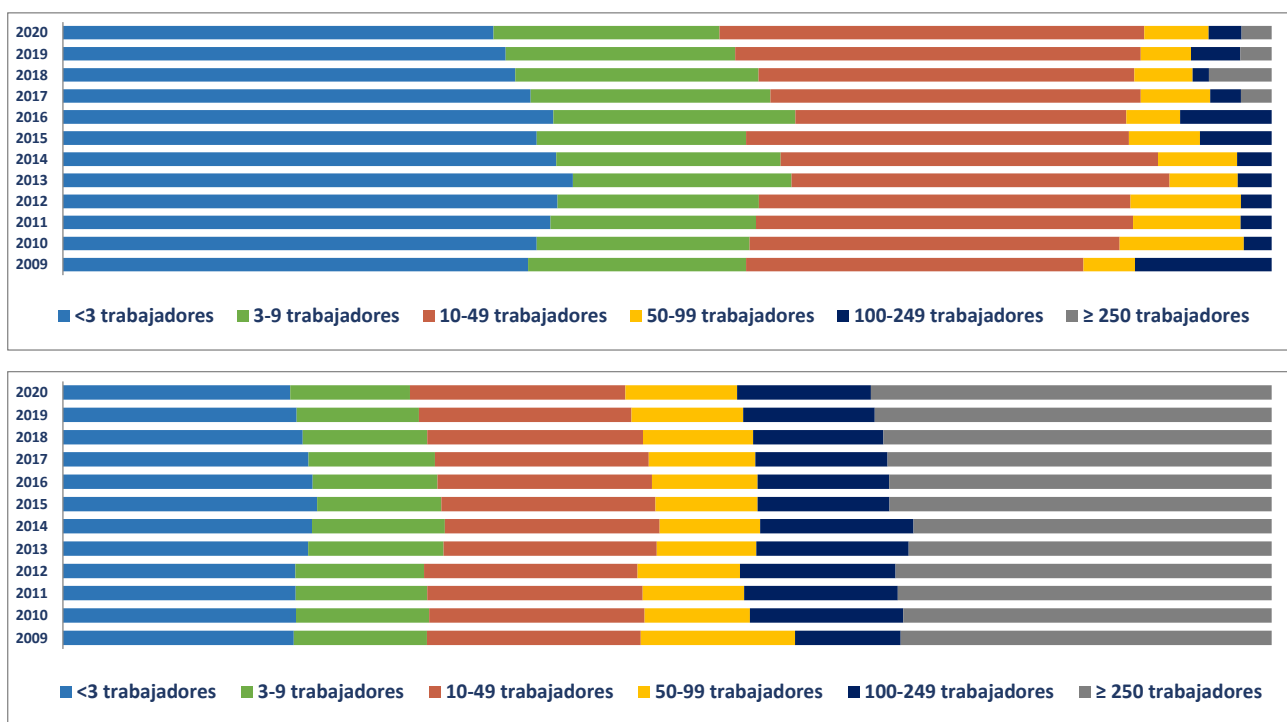

Para profundizarse en la comparación, se puede descender a los datos desagregados. En el punto 2e se cuantifican las Unidades productivas y sus ocupados para total de las actividades productivas (R-28 Colectivo empresarial).

**Porcentaje Unidades productivas y Ocupados por rama de actividad**

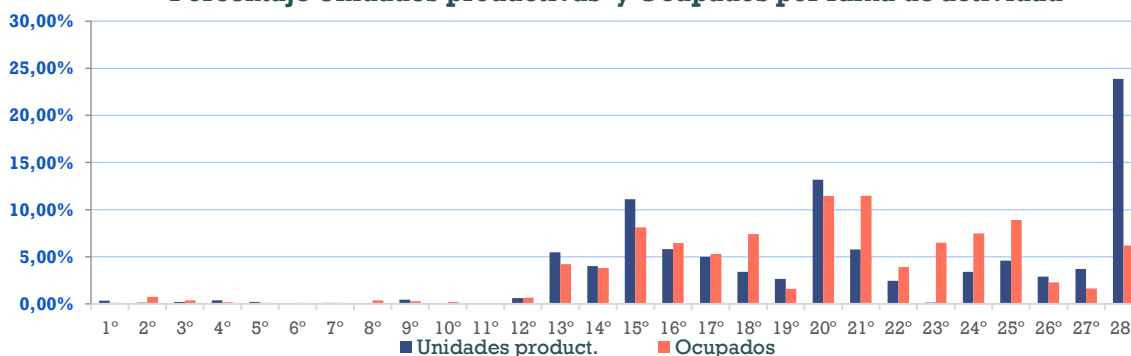

COMUNIDAD  
DE MADRID

## FICHAS DATOS DEMOGRÁFICOS Y DE MERCADO DE TRABAJO MUNICIPIOS Y ZONAS NUTS4

Ahora bien, una mejor aproximación al tejido productivo territorial exige hacer foco sobre las actividades más representativas por territorio y descender en su nivel descriptivo. A este objetivo responde el penúltimo apartado, en el que se identifican las **20 actividades económicas (R-66 Colectivo empresarial) con mayor volumen de unidades productivas y de trabajadores ocupados**.

Para concluir la ficha, se hace un **análisis comparativo** de unidades productivas y ocupados en esas 20 actividades económicas, mostrando gráficamente su **peso en el municipio de referencia, Zona NUTS4 y Comunidad de Madrid**. Esta información ayuda a valorar el grado de especialización sectorial respecto a ámbitos territoriales más amplios, como puede apreciarse en el caso que se toma como ejemplo.

### Ranking para Villacañeros

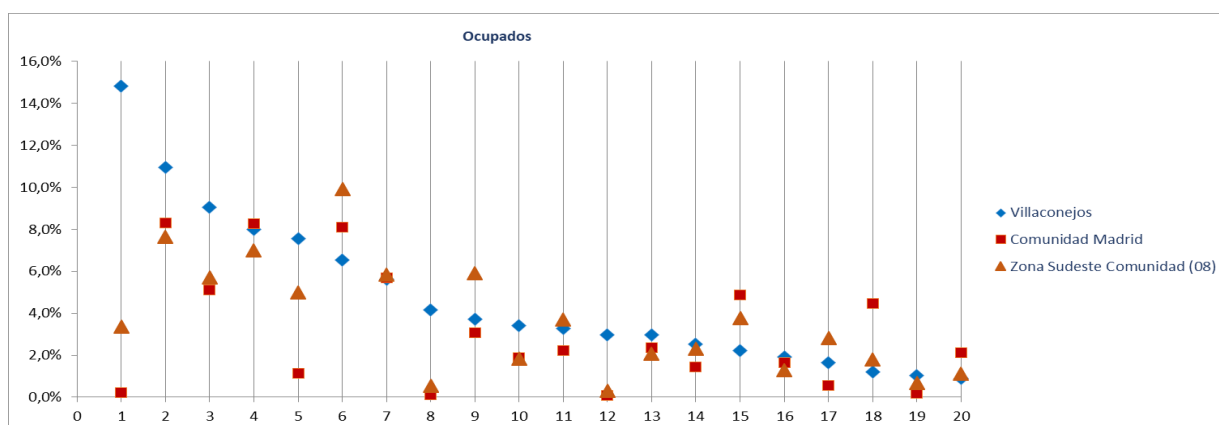

Ranking 20 actividades económicas con más **OCUPADOS** [R-66 Colectivo empresarial] [1 €]

- 1º Agricultura, ganadería, caza, selvicultura y pesca
- 2º Comercio minorista (excepto vehículos)
- 3º Comercio mayorista e intermediarios del comercio (exc. vehículos)
- 4º Actividades sanitarias y de servicios sociales
- 5º Transporte terrestre de mercancías y por tubería
- 6º Educación
- 7º Servicios de comidas y bebidas
- 8º Industria de la confección y la peletería
- 9º Actividades de construcción especializada
- 10º Reparación y otros servicios personales
- 11º Construcción general
- 12º Elaboración de bebidas e industria del tabaco
- 13º Actividades artísticas, recreativas y de entretenimiento
- 14º Comercio y reparación de vehículos
- 15º Admón pública, defensa, seguridad social y organismos extraterritoriales
- 16º Intermediación financiera excepto seguros y fondos de pensiones
- 17º Fabricación de productos metálicos, excepto maquinaria y equipo
- 18º Actividades de los hogares
- 19º Fabricación de muebles
- 20º Actividades jurídicas y de contabilidad





---

## Fichas Radiografía de las zonas NUTS4 madrileñas

---

### Comunidad de Madrid

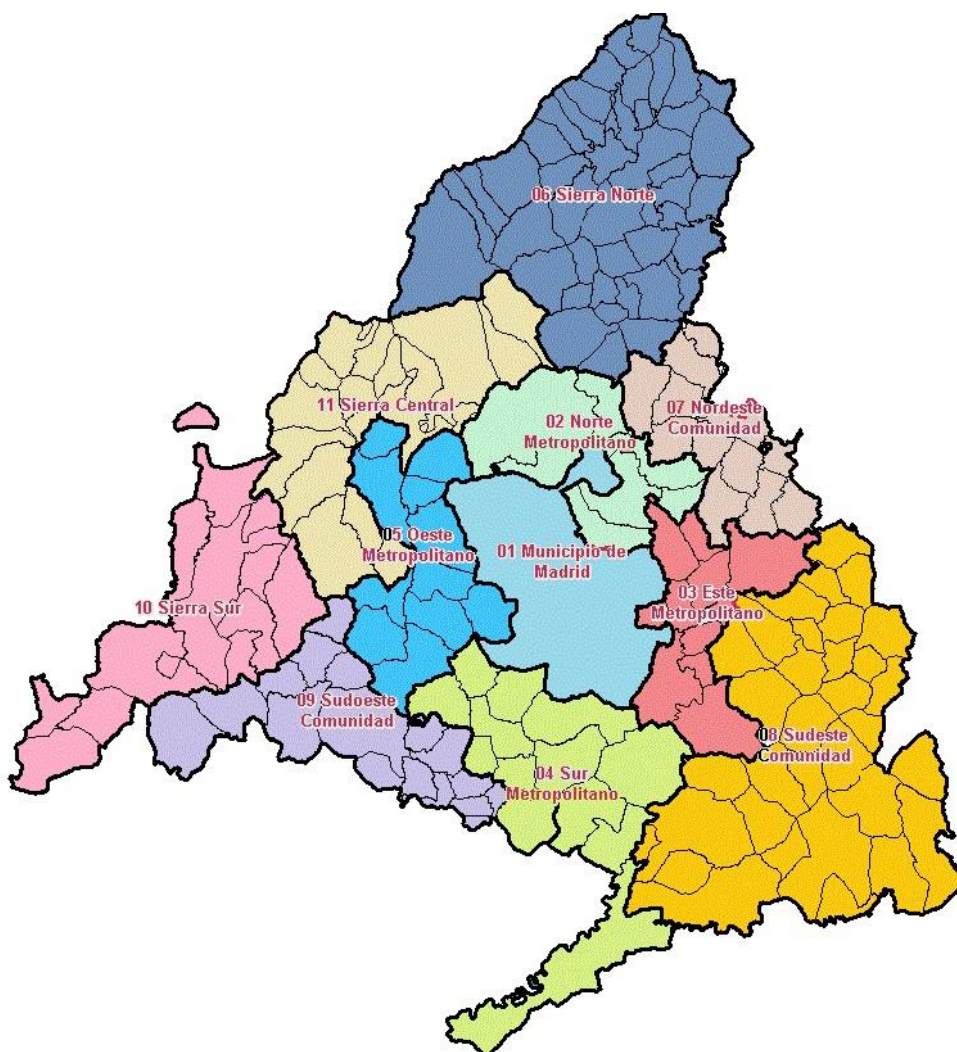

Radiografía de las zonas NUTS4 madrileñas

**BLOQUE 1. Datos geográficos y demográficos**

Comunidad de Madrid  
TODA LA COMUNIDAD DE MADRID

# Comunidad de Madrid



Superficie (Km <sup>2</sup> )	8.038,7
Densidad de población (1 enero 2019) [habitantes/km2]	830

Evolución 2007-2019 de la población empadronada [personas] [datos a 1 de enero de cada año]

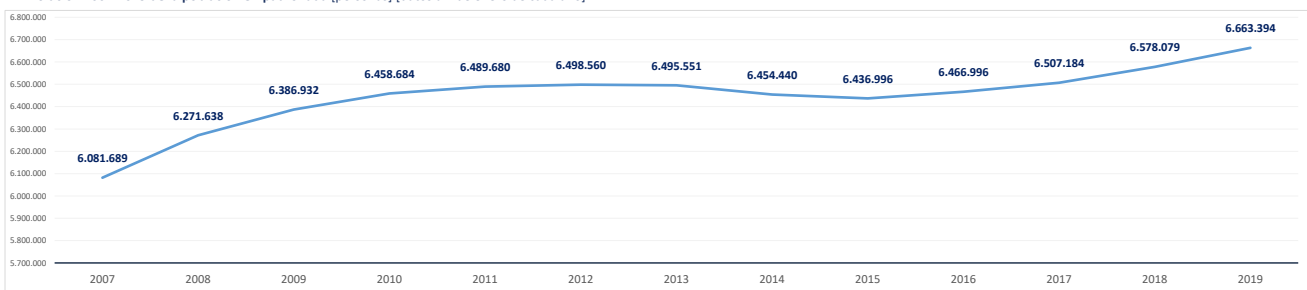

Población empadronada (1 enero 2019) [personas]	6.663.394
Edad media de la población (2019) [años]	41,8

Población 16-30 años (1 enero 2019) [personas]	1.057.144
[% respecto del total de la población]	15,9%
Población extranjera (1 enero 2019) [personas]	881.819
[% respecto del total de la población]	11,6%

Grado de juventud de la población (población ≤ 15 años) (1 enero 2019) [%]	15,3%	Nut: 15,3%	CM: 15,3%
Grado de envejecimiento de la población (población ≥ 65 años) (1 enero 2019) [%]	17,7%	Nut: 17,7%	CM: 17,7%
Proporción de dependencia (1 enero 2019) [ratio:(poblac ≤15 años+≥65 años)/(poblac 16-64 años)]	0,49	Nut: 0,49	CM: 0,49
Proporción de reemplazamiento (1 enero 2019) [ratio: (población 16-40 años) / (población 41-65 años)]	0,81	Nut: 0,81	CM: 0,81

Crecimiento de la población empadronada [%] [enero 2018-enero 2019]	1,3%
Crecimiento vegetativo (2018) [número] [nacimientos - defunciones] [enero 2018-enero 2019]	10.955
Emigraciones al resto de Comunidades Autónomas (2019) [número de bajas en el Padrón en la CM]	95.474
Saldo migratorio (2019) [número: inmigración - emigración.]	105.252

Evolución 2007-2019 de la edad media de la población [años] [datos a 1 de enero de cada año]

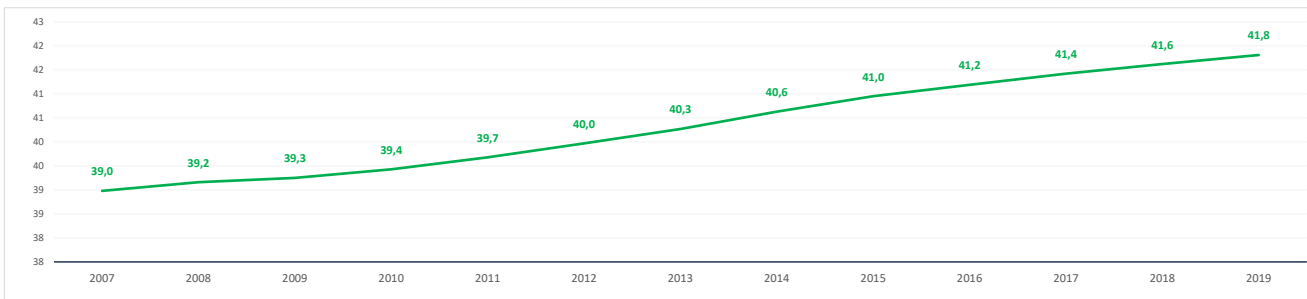

Evolución 2009-2019 de la población ≤ 15 años y ≥ 65 años [%] [datos a 1 de enero de cada año]

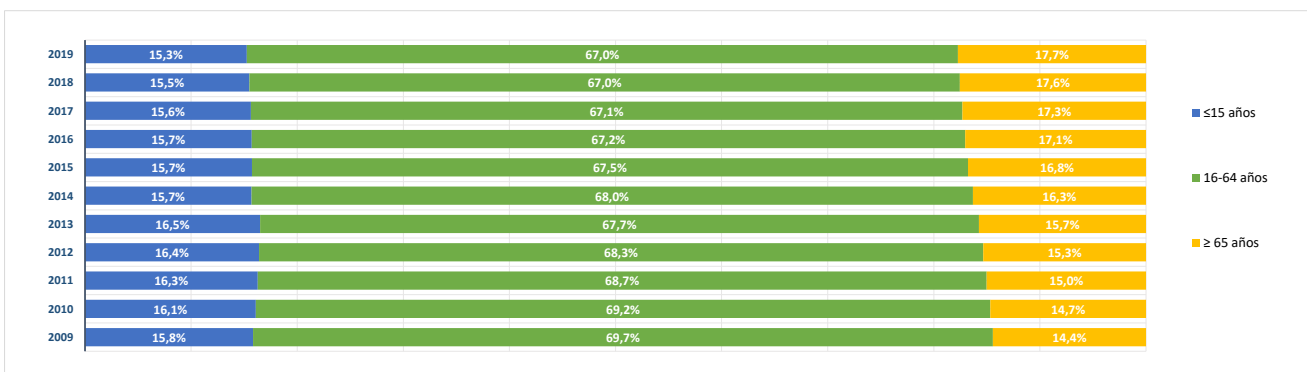

**BLOQUE 2. Mercado de trabajo y tejido productivo**  
 Comunidad de Madrid  
 TODA LA COMUNIDAD DE MADRID



# Comunidad de Madrid

## 1. Mercado de trabajo: datos sobre trabajadores RESIDENTES en la zona/municipio

### 1a. Población de 16 a 64 años

Población de 16-64 años [potencialmente activa] [Padrón municipal] [1 de enero 2019] **4.397.071**  
 % sobre el total de la Comunidad de Madrid **100,0%**

Evolución de la población de 16-64 años [en la zona o municipio de residencia]

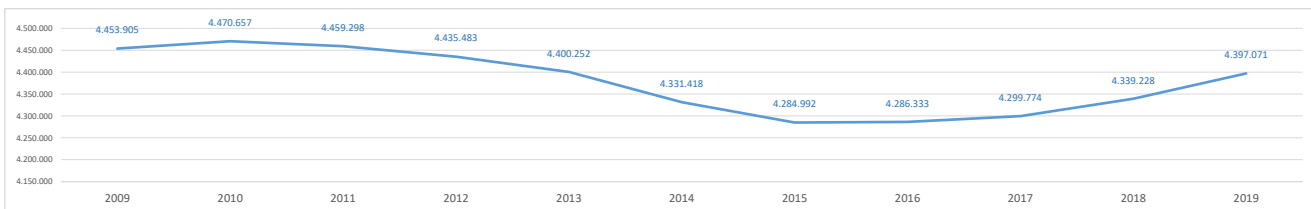

### 1b. Paro registrado

Evolución del número de parados registrados (en la zona o municipio de residencia)

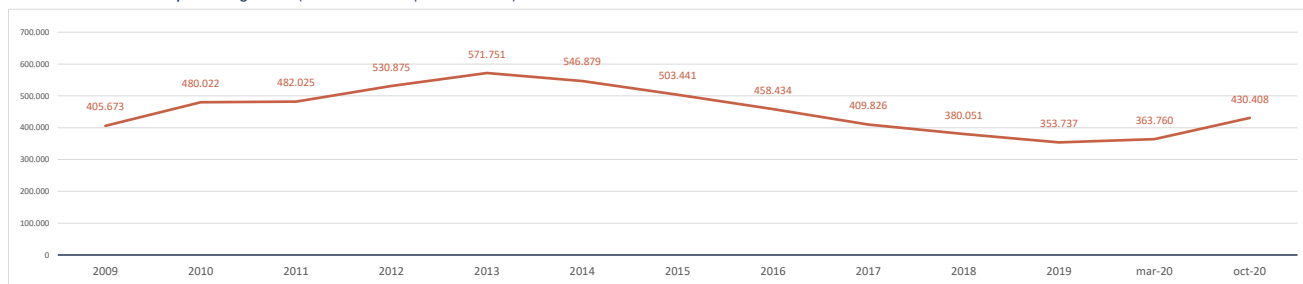

Impacto de la pandemia COVID-19 sobre el paro registrado (periodo marzo-octubre 2020)

Parados registrados (31 marzo 2020) [zona/municipio de residencia] **363.760**

Parados registrados, edad ≤ 24 años	28.166
Parados registrados, edad 25-44 años	148.404
Parados registrados, edad ≥ 45 años	187.190

Parados registrados, hombres	155.035
Parados registrados, mujeres	208.725

Parados registrados (31 octubre 2020) [zona/municipio de residencia] **430.408**

Parados registrados, edad ≤ 24 años	38.368
Parados registrados, edad 25-44 años	179.448
Parados registrados, edad ≥ 45 años	212.592

Parados registrados, hombres	181.917
Parados registrados, mujeres	248.491

Gráfico comparativo Paro registrado en Marzo y Octubre por Rango de Edad y Sexo

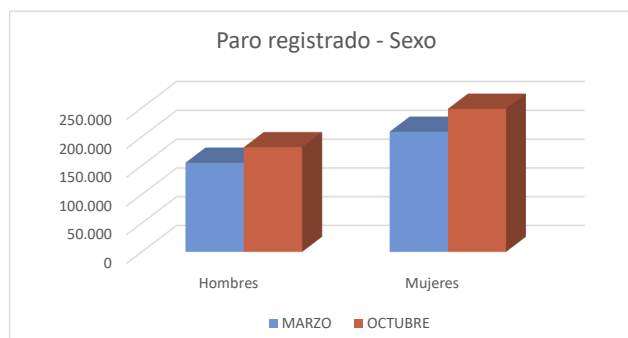
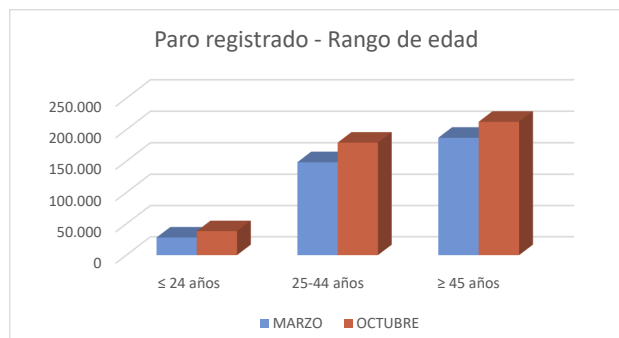

### 1c. Afiliados a la Seguridad Social por municipio de residencia del trabajador

**Total Afiliados a la Seguridad Social**, por ubicación **residencia** (1 enero 2020) **3.311.760**  
 % sobre el total de la Comunidad de Madrid **100,00%**

Afiliados por intervalo de edad (1/1/2020)	N	%
● Afiliados a la Seguridad Social < 30 años	543.812	16,4%
● Afiliados a la Seguridad Social 30-49 años	1.803.014	54,4%
● Afiliados a la Seguridad Social ≥ 50 años	964.934	29,1%

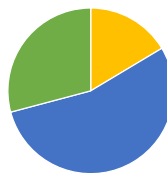

Afiliados por grupo cotización [régimen general] [1/1/2020]	N	%
● Ingenieros/licenciados afiliados a la Seguridad Social	472.750	14,3%
● Ingenieros técnicos, peritos y ayudantes titulados afiliados a la Seguridad Social	223.224	6,7%
● Jefes administrativos y de taller afiliados a la Seguridad Social	187.926	5,7%
● Ayudantes no titulados afiliados a la Seguridad Social	151.194	4,6%
● Oficiales administrativos afiliados a la Seguridad Social	378.946	11,4%
● Subalternos afiliados a la Seguridad Social	169.113	5,1%
● Auxiliares administrativos afiliados a la Seguridad Social	391.923	11,8%
● Oficiales de primera y segunda afiliados a la Seguridad Social	333.394	10,1%
● Oficiales de tercera y especialistas afiliados a la Seguridad Social	191.766	5,8%
● Peones afiliados a la Seguridad Social	264.370	8,0%
● Menores de dieciocho años afiliados a la Seguridad Social	378	0,0%
● Afiliados a la Seguridad Social sin grupo de cotización	546.701	16,5%

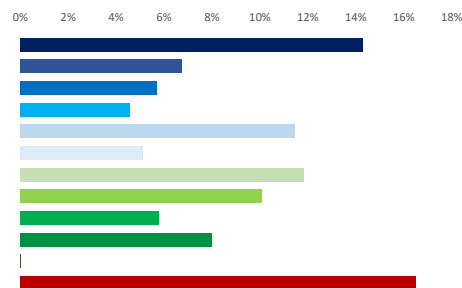

Afiliados por rama de actividad (municipio de residencia) (1/1/2020)	N	%
● Afiliados Seguridad Social, rama agricultura y ganadería	7.179	0,2%
● Afiliados Seguridad Social, rama minería, industria y energía	210.550	6,4%
● Afiliados Seguridad Social, rama de construcción	181.969	5,5%
● Afiliados Seguridad Social, rama de servicios de distribución y hostelería	921.696	27,8%
● Afiliados Seguridad Social, rama de servicios a empresas y financieros	1.038.767	31,4%
● Afiliados Seguridad Social, rama de otros servicios	951.599	28,7%

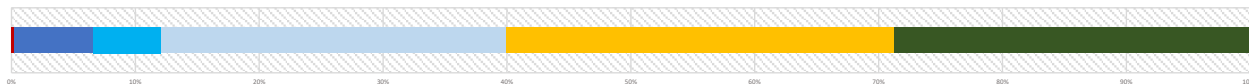

## 2. Mercado de trabajo: Tejido productivo de la zona/municipio (UNIDADES PRODUCTIVAS y OCUPADOS de esas Unidades productivas)

### 2a. Nº total de UNIDADES PRODUCTIVAS situadas en la zona/municipio

**Unidades productivas** [colectivo empresarial] [1 de enero 2020] **752.217**  
 % sobre el total de la Comunidad de Madrid **100,0%**

### 2b. Nº de OCUPADOS en las unidades productivas situadas en la zona/municipio

**Nº de ocupados** [Colectivo empresarial] [1 de enero 2020] **3.417.949**  
 % sobre el total de la Comunidad de Madrid **100,0%**

### 2c. Evolución del nº total de UNIDADES PRODUCTIVAS y de OCUPADOS situados en la zona/municipio

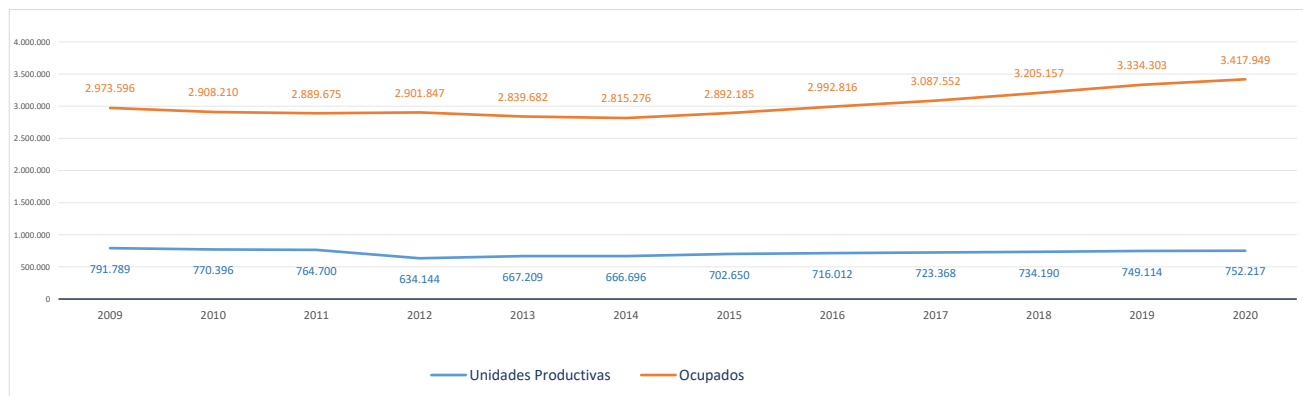

### 2d. Análisis por estrato de empleo

Evolución del nº de UNIDADES PRODUCTIVAS situadas en la zona/municipio, según estrato de empleo 2009-2020 [datos a 1 de enero de cada año]

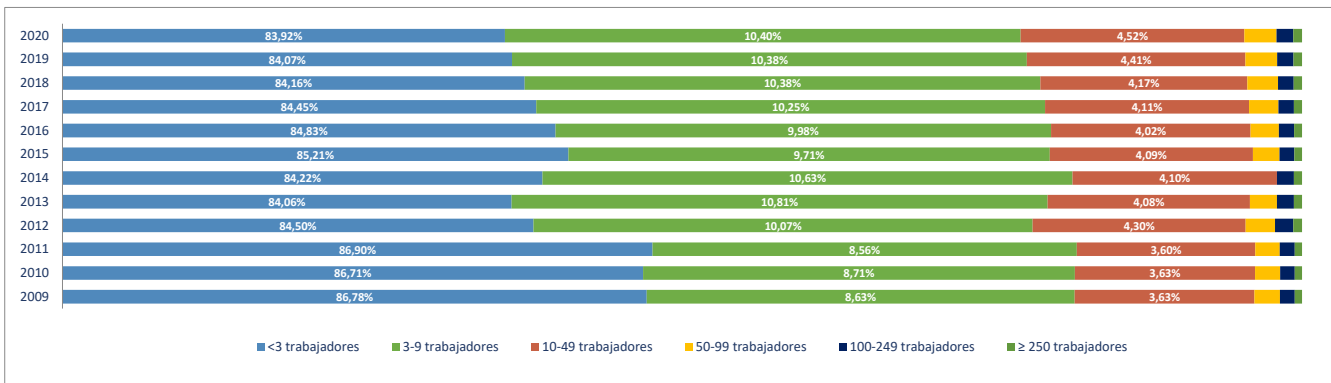

Evolución del nº de OCUPADOS EN LAS UNIDADES PRODUCTIVAS situadas en la zona/municipio, según estrato de empleo 2009-2020 [ a 1 de enero de cada año]

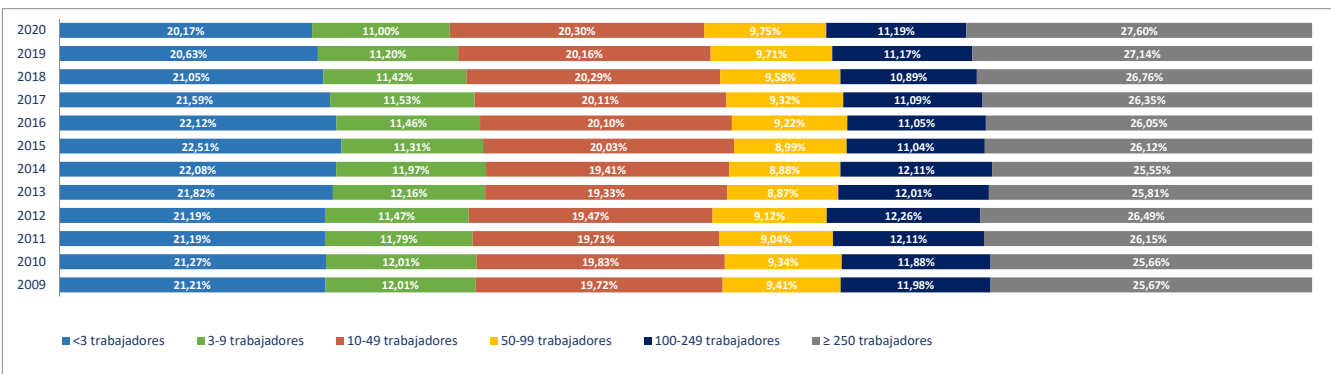

### 2e. Unidades productivas y ocupados por rama de actividad

Total Rama de actividad en 2020 [R-28 Colectivo empresarial]		Unidades product.		Ocupados	
			%		%
1º	Agricultura, ganadería, caza, selvicultura y pesca	4.798	0,64%	7.529	0,22%
2º	Minería, electricidad y agua	1.437	0,19%	24.292	0,71%
3º	Industria de la alimentación, bebidas y tabaco	2.713	0,36%	21.851	0,64%
4º	Industria textil, de la confección, cuero y calzado	2.744	0,36%	7.486	0,22%
5º	Metálicas básicas e intermedias	5.160	0,69%	22.438	0,66%
6º	Construcción de maquinaria y equipo mecánico	1.150	0,15%	10.279	0,30%
7º	Construcción de maquinaria y equipo eléctrico, electrónico y óptico	1.058	0,14%	13.943	0,41%
8º	Fabricación de material de transporte	412	0,05%	15.440	0,45%
9º	Industria del papel y artes gráficas	4.214	0,56%	20.594	0,60%
10º	Industria química, coquerías y refino de petróleo	774	0,10%	19.798	0,58%
11º	Fabricación de otros productos minerales no metálicos	747	0,10%	5.507	0,16%
12º	Industria de la madera, el caucho y otras industrias manufactureras	7.369	0,98%	44.464	1,30%
13º	Construcción	60.046	7,98%	181.282	5,30%
14º	Comercio mayorista e intermediarios del comercio (exc. vehículos)	37.426	4,98%	174.847	5,12%
15º	Comercio minorista y comercio y reparación de vehículos	93.030	12,37%	332.987	9,74%
16º	Hostelería	45.122	6,00%	218.329	6,39%
17º	Transporte y almacenamiento	43.373	5,77%	178.709	5,23%
18º	Información y comunicaciones	22.455	2,99%	222.864	6,52%
19º	Actividades Inmobiliarias	17.427	2,32%	46.694	1,37%
20º	Actividades profesionales, científicas y técnicas	84.104	11,18%	324.402	9,49%
21º	Actividades administrativas y servicios auxiliares	42.230	5,61%	356.173	10,42%
22º	Actividades financieras y de seguros	17.938	2,38%	116.384	3,41%
23º	Admón publica, defensa, seguridad social y organismos extraterritoriales	1.072	0,14%	166.967	4,89%
24º	Educación	27.727	3,69%	276.816	8,10%
25º	Actividades sanitarias y de servicios sociales	32.167	4,28%	282.510	8,27%
26º	Actividades artísticas, recreativas y de entretenimiento	20.711	2,75%	81.008	2,37%
27º	Reparación y otros servicios personales	30.567	4,06%	63.906	1,87%
28º	Actividades asociativas y de los hogares	144.246	19,18%	180.450	5,28%

Porcentaje de Unidades productivas y Ocupados por rama de actividad

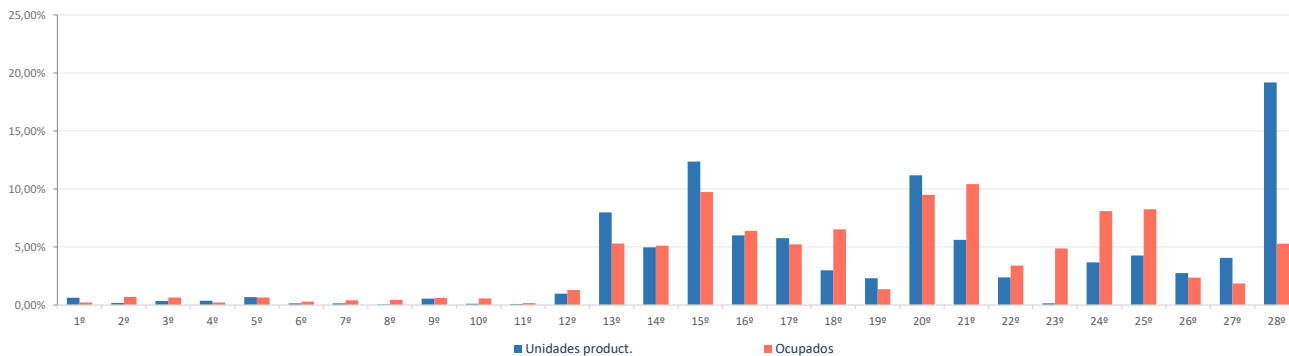

**Ranking 20 actividades económicas con más UNIDADES PRODUCTIVAS** [R-66 Colectivo empresarial] [1 enero 2020]

1º	Actividades de los hogares	137.923
2º	Comercio minorista (excepto vehículos)	78.311
3º	Servicios de comidas y bebidas	42.540
4º	Actividades de construcción especializada	37.584
5º	Comercio mayorista e intermediarios del comercio (exc. vehículos)	37.426
6º	Otras actividades administrativas	36.339
7º	Actividades sanitarias y de servicios sociales	32.167
8º	Reparación y otros servicios personales	30.567
9º	Educación	27.727
10º	Actividades jurídicas y de contabilidad	24.453
11º	Construcción general	22.462
12º	Otras actividades profesionales	21.663
13º	Actividades artísticas, recreativas y de entretenimiento	20.711
14º	Actividades Inmobiliarias	17.427
15º	Transporte terrestre de viajeros	17.377
16º	Servicios, ensayos y análisis técnicos	16.937
17º	Transporte terrestre de mercancías y por tubería	16.431
18º	Comercio y reparación de vehículos	14.719
19º	Publicidad y estudios de mercado	12.985
20º	Actividades auxiliares a los servicios financieros y a los seguros	12.465

**Ranking 20 actividades económicas con más OCUPADOS** [R-66 Colectivo empresarial] [1 enero 2020]

1º	Otras actividades administrativas	338.539
2º	Comercio minorista (excepto vehículos)	283.794
3º	Actividades sanitarias y de servicios sociales	282.510
4º	Educación	276.816
5º	Servicios de comidas y bebidas	194.676
6º	Comercio mayorista e intermediarios del comercio (exc. vehículos)	174.847
7º	Admón pública, defensa, seguridad social y organismos extraterritoriales	166.967
8º	Actividades de los hogares	152.261
9º	Programación y consultoría informática	139.415
10º	Actividades de construcción especializada	104.955
11º	Servicios, ensayos y análisis técnicos	82.380
12º	Actividades artísticas, recreativas y de entretenimiento	81.008
13º	Construcción general	76.327
14º	Actividades jurídicas y de contabilidad	72.336
15º	Actividades de las sedes centrales y consultoría de gestión empresarial	64.805
16º	Reparación y otros servicios personales	63.906
17º	Intermediación financiera excepto seguros y fondos de pensiones	56.508
18º	Publicidad y estudios de mercado	53.825
19º	Transporte terrestre de viajeros	53.209
20º	Otras actividades profesionales	51.056

---

## *Fichas Radiografía de las zonas NUTS4 madrileñas*

---

### *Municipio de Madrid*



Radiografía de las zonas NUTS4 madrileñas

**BLOQUE 1. Datos geográficos y demográficos**

Zona Municipio de Madrid(01)  
Madrid

**Madrid**



Superficie (Km <sup>2</sup> )	605,0
Densidad de población (1 enero 2019) [habitantes/km2]	5.399

Evolución 2007-2019 de la población empadronada [personas] [datos a 1 de enero de cada año]

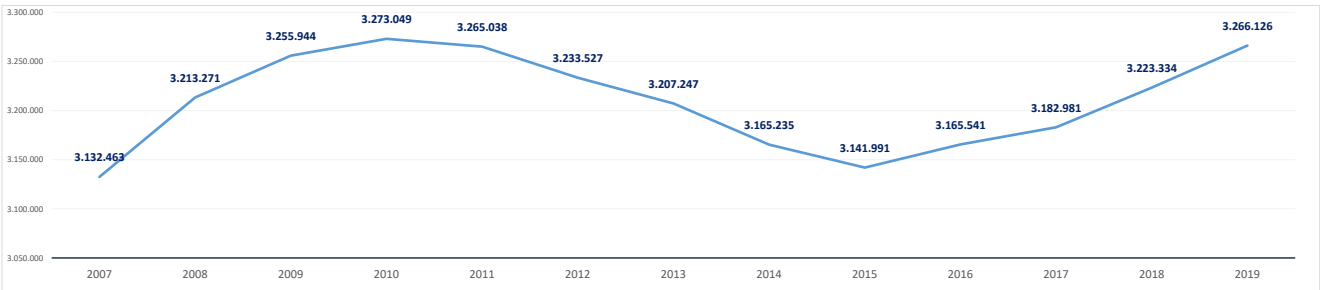

Población empadronada (1 enero 2019) [personas]	3.266.126
Edad media de la población (2019) [años]	43,6

Población 16-30 años (1 enero 2019) [personas]	527.182
[% respecto del total de la población]	16,1%
Población extranjera (1 enero 2019) [personas]	461.772
[% respecto del total de la población]	14,1%

Grado de juventud de la población (población ≤ 15 años) (1 enero 2019) [%]	13,3%	Nut: 13,3%	CM: 15,3%
Grado de envejecimiento de la población (población ≥ 65 años) (1 enero 2019) [%]	20,3%	Nut: 20,3%	CM: 17,7%
Proporción de dependencia (1 enero 2019) [ratio:(poblab ≤15 años+≥65 años)/(poblab 16-64 años)]	0,51	Nut: 0,51	CM: 0,49
Proporción de reemplazamiento (1 enero 2019) [ratio: (población 16-40 años) / (población 41-65 años)]	0,83	Nut: 0,83	CM: 0,81

Crecimiento de la población empadronada [%] [enero 2018-enero 2019]	1,3%
Crecimiento vegetativo (2018) [número] [nacimientos - defunciones] [enero 2018-enero 2019]	-179
Emigraciones al resto de Comunidades Autónomas (2019) [número de bajas en el Padrón en la CM]	49.114
Saldo migratorio (2019) [número: inmigración - emigración.]	64.124

Evolución 2007-2019 de la edad media de la población [años] [datos a 1 de enero de cada año]

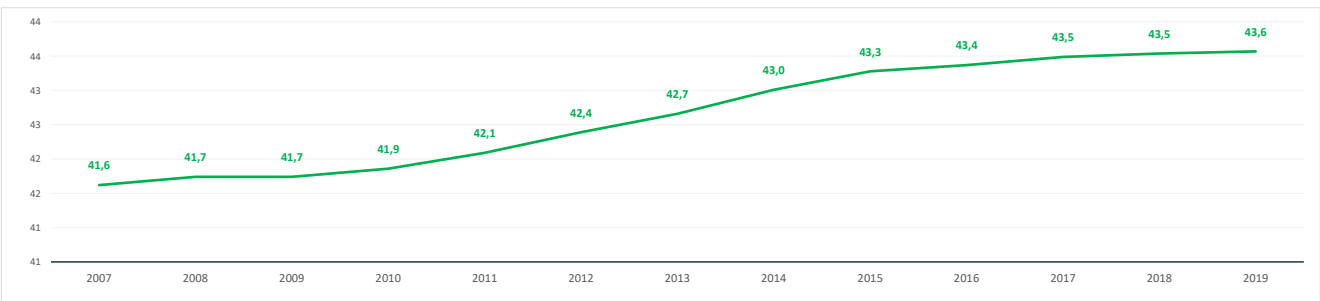

Evolución 2009-2019 de la población ≤ 15 años y ≥ 65 años [%] [datos a 1 de enero de cada año]

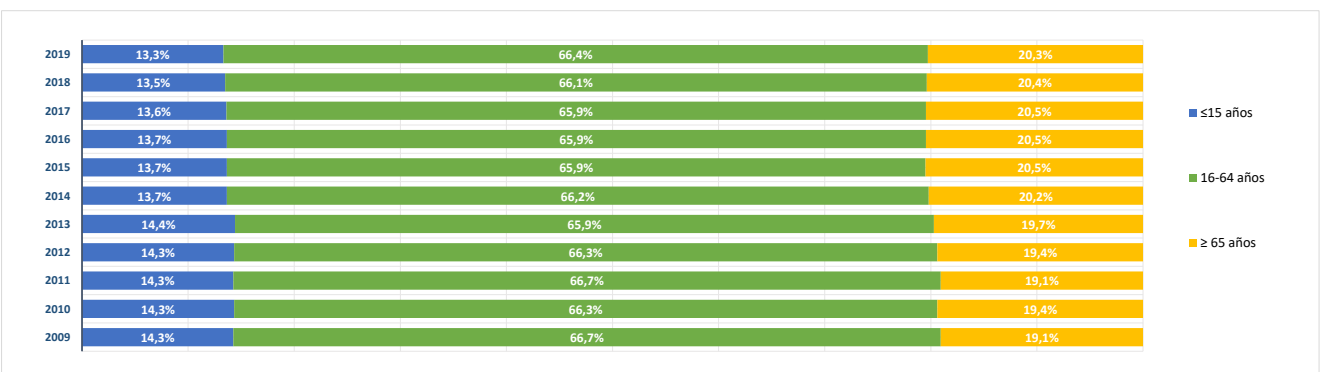



**BLOQUE 2. Mercado de trabajo y tejido productivo**  
 Zona Municipio de Madrid(01)  
 Madrid



# Madrid

## 1. Mercado de trabajo: datos sobre trabajadores RESIDENTES en la zona/municipio

### 1a. Población de 16 a 64 años

Población de 16-64 años [potencialmente activa] [Padrón municipal] [1 de enero 2019] **2.140.657**  
 % sobre el total de la Comunidad de Madrid **48,7%**

Evolución de la población de 16-64 años [en la zona o municipio de residencia]

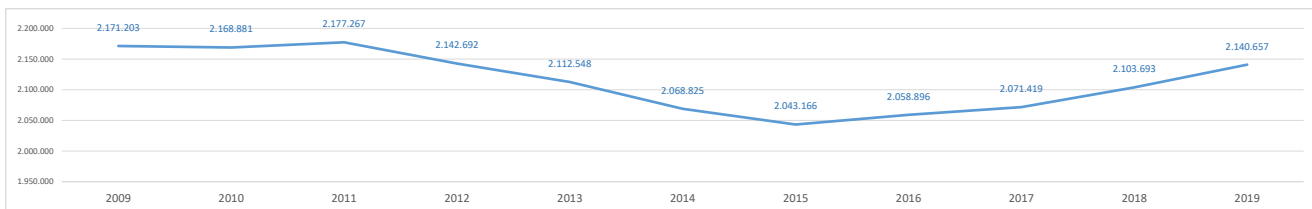

### 1b. Paro registrado

Evolución del número de parados registrados (en la zona o municipio de residencia)

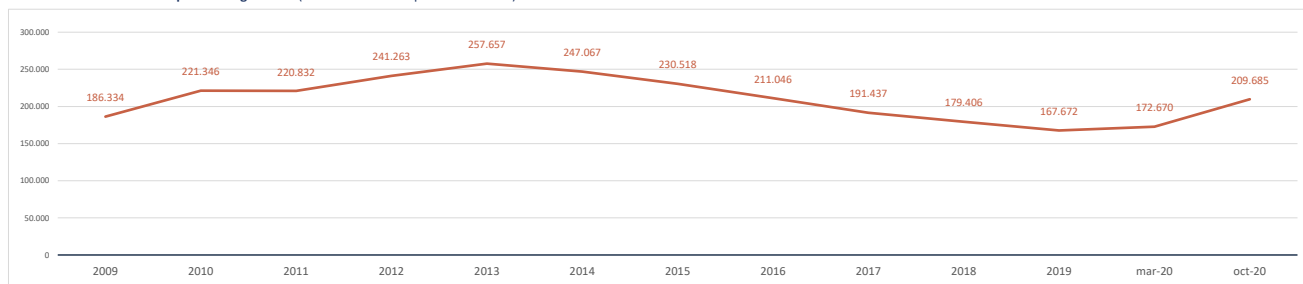

Impacto de la pandemia COVID-19 sobre el paro registrado (periodo marzo-octubre 2020)

Parados registrados (31 marzo 2020) [zona/municipio de residencia] **172.670**

Parados registrados, edad ≤ 24 años	12.663
Parados registrados, edad 25-44 años	70.059
Parados registrados, edad ≥ 45 años	89.948

Parados registrados, hombres	77.020
Parados registrados, mujeres	95.650

Parados registrados (31 octubre 2020) [zona/municipio de residencia] **209.685**

Parados registrados, edad ≤ 24 años	17.891
Parados registrados, edad 25-44 años	88.508
Parados registrados, edad ≥ 45 años	103.286

Parados registrados, hombres	92.309
Parados registrados, mujeres	117.376

Gráfico comparativo Paro registrado en Marzo y Octubre por Rango de Edad y Sexo

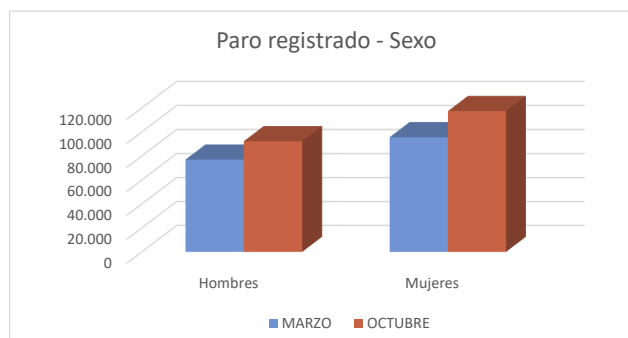
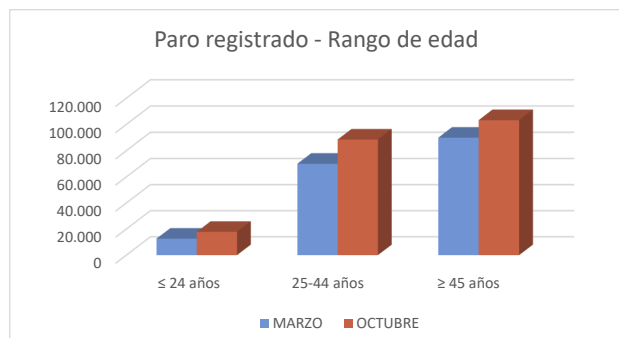

### 1c. Afiliados a la Seguridad Social por municipio de residencia del trabajador

**Total Afiliados a la Seguridad Social**, por ubicación **residencia** (1 enero 2020) **1.436.912**  
 % sobre el total de la Comunidad de Madrid **43,39%**

Afiliados por intervalo de edad (1/1/2020)	N	%
● Afiliados a la Seguridad Social < 30 años	200.744	14,0%
● Afiliados a la Seguridad Social 30-49 años	768.283	53,5%
● Afiliados a la Seguridad Social ≥ 50 años	467.885	32,6%



Afiliados por grupo cotización [régimen general] [1/1/2020]	N	%
● Ingenieros/licenciados afiliados a la Seguridad Social	237.282	16,5%
● Ingenieros técnicos, peritos y ayudantes titulados afiliados a la Seguridad Social	94.334	6,6%
● Jefes administrativos y de taller afiliados a la Seguridad Social	79.347	5,5%
● Ayudantes no titulados afiliados a la Seguridad Social	48.649	3,4%
● Oficiales administrativos afiliados a la Seguridad Social	160.469	11,2%
● Subalternos afiliados a la Seguridad Social	75.815	5,3%
● Auxiliares administrativos afiliados a la Seguridad Social	164.523	11,4%
● Oficiales de primera y segunda afiliados a la Seguridad Social	118.848	8,3%
● Oficiales de tercera y especialistas afiliados a la Seguridad Social	77.069	5,4%
● Peones afiliados a la Seguridad Social	106.569	7,4%
● Menores de dieciocho años afiliados a la Seguridad Social	141	0,0%
● Afiliados a la Seguridad Social sin grupo de cotización	273.829	19,1%

Afiliados por rama de actividad (municipio de residencia) (1/1/2020)	N	%
● Afiliados Seguridad Social, rama agricultura y ganadería	1.498	0,1%
● Afiliados Seguridad Social, rama minería, industria y energía	64.914	4,5%
● Afiliados Seguridad Social, rama de construcción	63.709	4,4%
● Afiliados Seguridad Social, rama de servicios de distribución y hostelería	385.385	26,8%
● Afiliados Seguridad Social, rama de servicios a empresas y financieros	487.950	34,0%
● Afiliados Seguridad Social, rama de otros servicios	433.456	30,2%

## 2. Mercado de trabajo: Tejido productivo de la zona/municipio (UNIDADES PRODUCTIVAS y OCUPADOS de esas Unidades productivas)

### 2a. Nº total de UNIDADES PRODUCTIVAS situadas en la zona/municipio

**Unidades productivas** [colectivo empresarial] [1 de enero 2020] **424.661**  
 % sobre el total de la Comunidad de Madrid **56,5%**

### 2b. Nº de OCUPADOS en las unidades productivas situadas en la zona/municipio

**Nº de ocupados** [Colectivo empresarial] [1 de enero 2020] **2.081.098**  
 % sobre el total de la Comunidad de Madrid **60,9%**

### 2c. Evolución del nº total de UNIDADES PRODUCTIVAS y de OCUPADOS situados en la zona/municipio

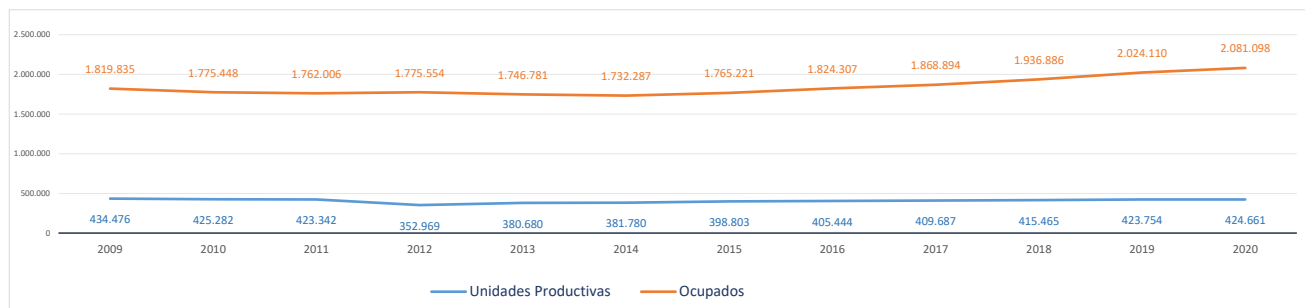

Evolución cronológica de las UNIDADES PRODUCTIVAS en el municipio, la zona y la Región

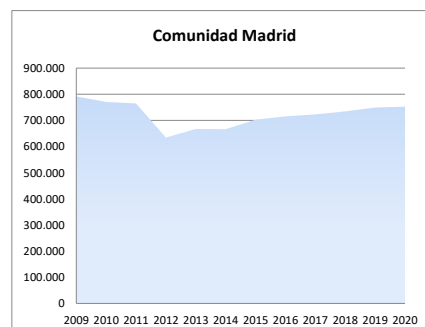
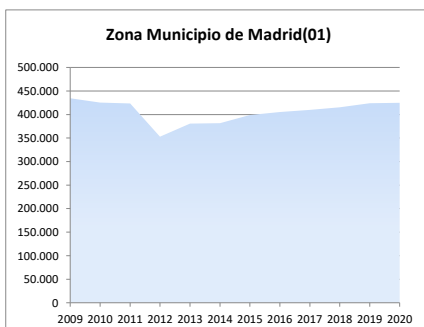
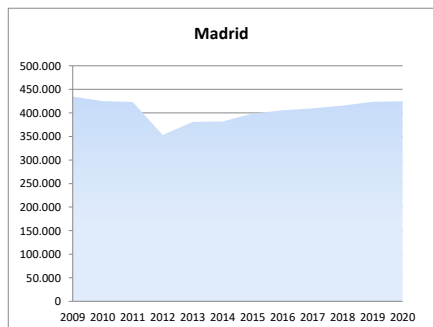

**2d. Análisis por estrato de empleo**

Evolución del nº de **UNIDADES PRODUCTIVAS** situadas en la zona/municipio, según estrato de empleo 2009-2020 [datos a 1 de enero de cada año]

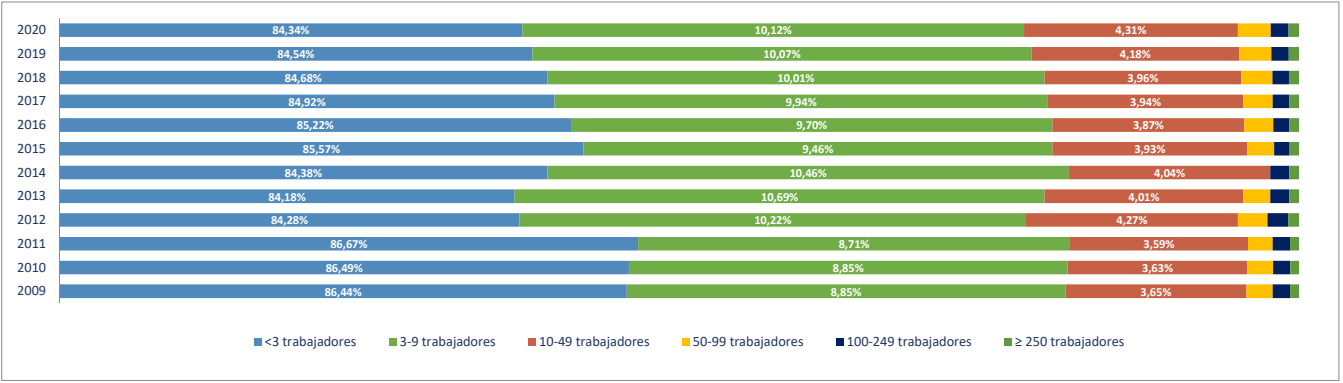

Evolución del nº de **OCUPADOS EN LAS UNIDADES PRODUCTIVAS** situadas en la zona/municipio, según estrato de empleo 2009-2020 [ a 1 de enero de cada año]

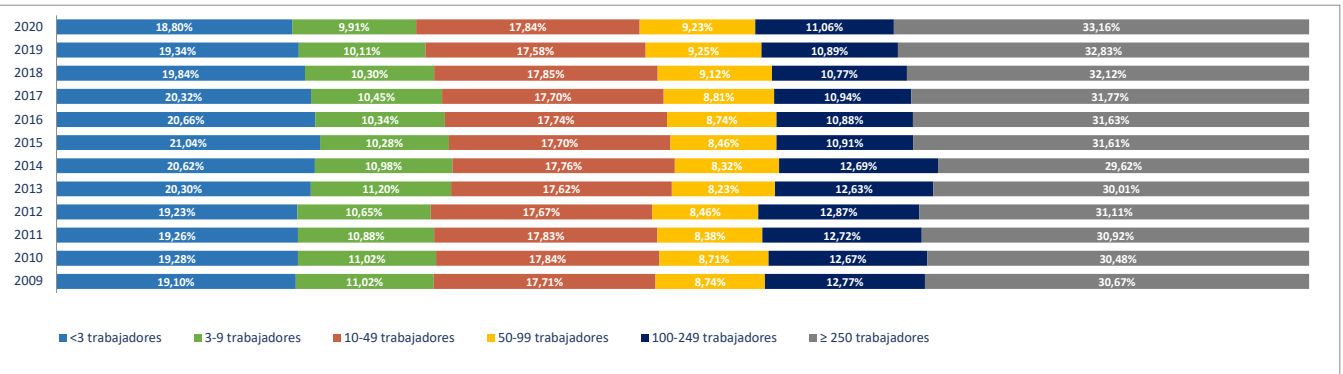

**2e. Unidades productivas y ocupados por rama de actividad**

Total Rama de actividad en 2020 [R-28 Colectivo empresarial]	Unidades product.	%	Ocupados	%
1ª Agricultura, ganadería, caza, selvicultura y pesca	1.451	0,34%	2.385	0,11%
2ª Minería, electricidad y agua	560	0,13%	15.381	0,74%
3ª Industria de la alimentación, bebidas y tabaco	876	0,21%	7.553	0,36%
4ª Industria textil, de la confección, cuero y calzado	1.553	0,37%	3.507	0,17%
5ª Metálicas básicas e intermedias	829	0,20%	2.213	0,11%
6ª Construcción de maquinaria y equipo mecánico	294	0,07%	2.325	0,11%
7ª Construcción de maquinaria y equipo eléctrico, electrónico y óptico	384	0,09%	2.273	0,11%
8ª Fabricación de material de transporte	119	0,03%	7.770	0,37%
9ª Industria del papel y artes gráficas	1.862	0,44%	6.009	0,29%
10ª Industria química, coquerías y refino de petróleo	232	0,05%	4.186	0,20%
11ª Fabricación de otros productos minerales no metálicos	190	0,04%	1.456	0,07%
12ª Industria de la madera, el caucho y otras industrias manufactureras	2.548	0,60%	13.828	0,66%
13ª Construcción	23.159	5,45%	87.827	4,22%
14ª Comercio mayorista e intermediarios del comercio (exc. vehículos)	17.090	4,02%	79.285	3,81%
15ª Comercio minorista y comercio y reparación de vehículos	47.113	11,09%	169.013	8,12%
16ª Hostelería	24.723	5,82%	134.350	6,46%
17ª Transporte y almacenamiento	21.198	4,99%	110.266	5,30%
18ª Información y comunicaciones	14.376	3,39%	154.090	7,40%
19ª Actividades Inmobiliarias	11.221	2,64%	33.374	1,60%
20ª Actividades profesionales, científicas y técnicas	56.017	13,19%	238.123	11,44%
21ª Actividades administrativas y servicios auxiliares	24.538	5,78%	239.080	11,49%
22ª Actividades financieras y de seguros	10.439	2,46%	81.008	3,89%
23ª Admón pública, defensa, seguridad social y organismos extraterritoriales	581	0,14%	134.746	6,47%
24ª Educación	14.444	3,40%	155.830	7,49%
25ª Actividades sanitarias y de servicios sociales	19.493	4,59%	185.012	8,89%
26ª Actividades artísticas, recreativas y de entretenimiento	12.289	2,89%	47.457	2,28%
27ª Reparación y otros servicios personales	15.693	3,70%	33.748	1,62%
28ª Actividades asociativas y de los hogares	101.389	23,88%	129.003	6,20%

Porcentaje de Unidades productivas y Ocupados por rama de actividad

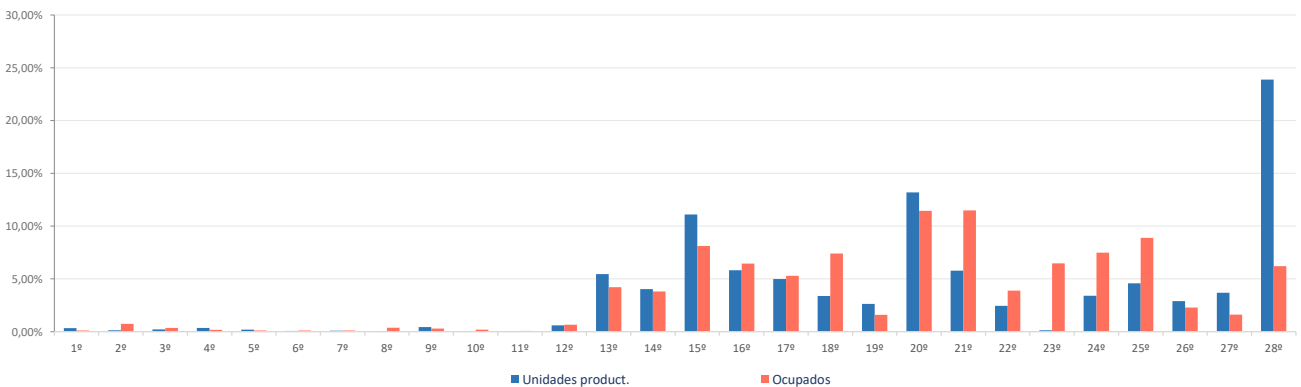

**Ranking 20 actividades económicas con más UNIDADES PRODUCTIVAS** [R-66 Colectivo empresarial] [1 enero 2020]

1º	Actividades de los hogares	96.424
2º	Comercio minorista (excepto vehículos)	42.004
3º	Servicios de comidas y bebidas	22.945
4º	Otras actividades administrativas	21.112
5º	Actividades sanitarias y de servicios sociales	19.493
6º	Actividades jurídicas y de contabilidad	17.193
7º	Comercio mayorista e intermediarios del comercio (exc. vehículos)	17.090
8º	Reparación y otros servicios personales	15.693
9º	Educación	14.444
10º	Otras actividades profesionales	13.859
11º	Actividades de construcción especializada	13.066
12º	Actividades artísticas, recreativas y de entretenimiento	12.289
13º	Actividades Inmobiliarias	11.221
14º	Servicios, ensayos y análisis técnicos	10.830
15º	Construcción general	10.093
16º	Transporte terrestre de viajeros	9.451
17º	Publicidad y estudios de mercado	8.984
18º	Actividades auxiliares a los servicios financieros y a los seguros	7.169
19º	Programación y consultoría informática	7.121
20º	Transporte terrestre de mercancías y por tubería	5.804

**Comparativa 20 actividades económicas con más UNIDADES PRODUCTIVAS en el municipio, la zona y la Región** [R-66 Colectivo empresarial] [1 enero 2020]

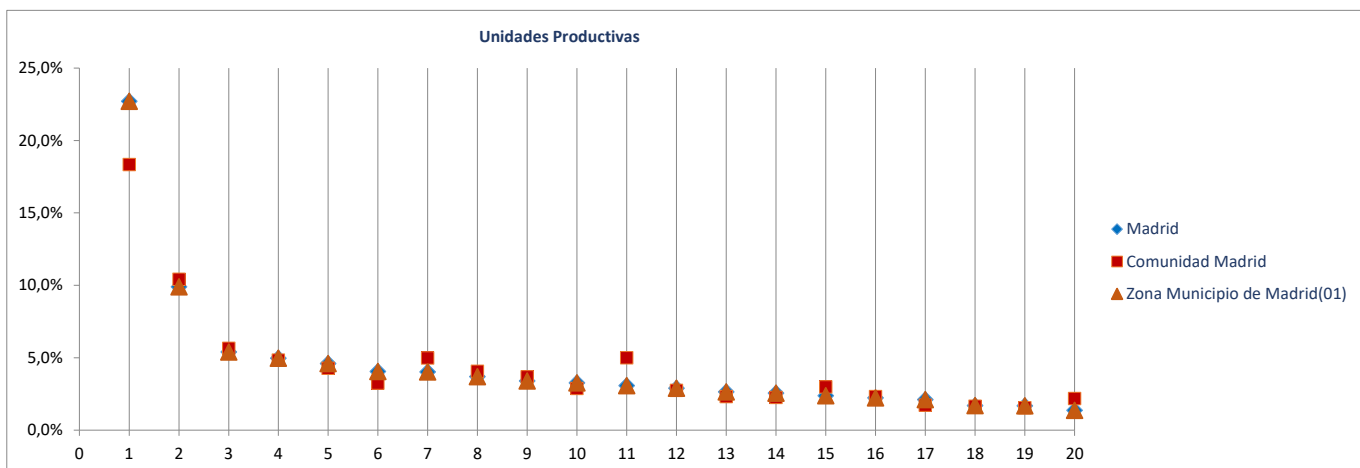

**Ranking 20 actividades económicas con más OCUPADOS** [R-66 Colectivo empresarial] [1 enero 2020]

1º	Otras actividades administrativas	231.119
2º	Actividades sanitarias y de servicios sociales	185.012
3º	Educación	155.830
4º	Comercio minorista (excepto vehículos)	151.874
5º	Admón pública, defensa, seguridad social y organismos extraterritoriales	134.746
6º	Servicios de comidas y bebidas	116.014
7º	Actividades de los hogares	106.603
8º	Programación y consultoría informática	98.281
9º	Comercio mayorista e intermediarios del comercio (exc. vehículos)	79.285
10º	Servicios, ensayos y análisis técnicos	56.591
11º	Actividades jurídicas y de contabilidad	56.378
12º	Actividades de las sedes centrales y consultoría de gestión empresarial	50.071
13º	Actividades artísticas, recreativas y de entretenimiento	47.457
14º	Actividades de construcción especializada	45.166
15º	Construcción general	42.661
16º	Publicidad y estudios de mercado	42.094
17º	Intermediación financiera excepto seguros y fondos de pensiones	39.658
18º	Transporte terrestre de viajeros	37.606
19º	Reparación y otros servicios personales	33.748
20º	Actividades Inmobiliarias	33.374

**Comparativa 20 actividades económicas con más OCUPADOS en el municipio, la zona y la Región** [R66 - Colectivo empresarial] [1 enero 2020]

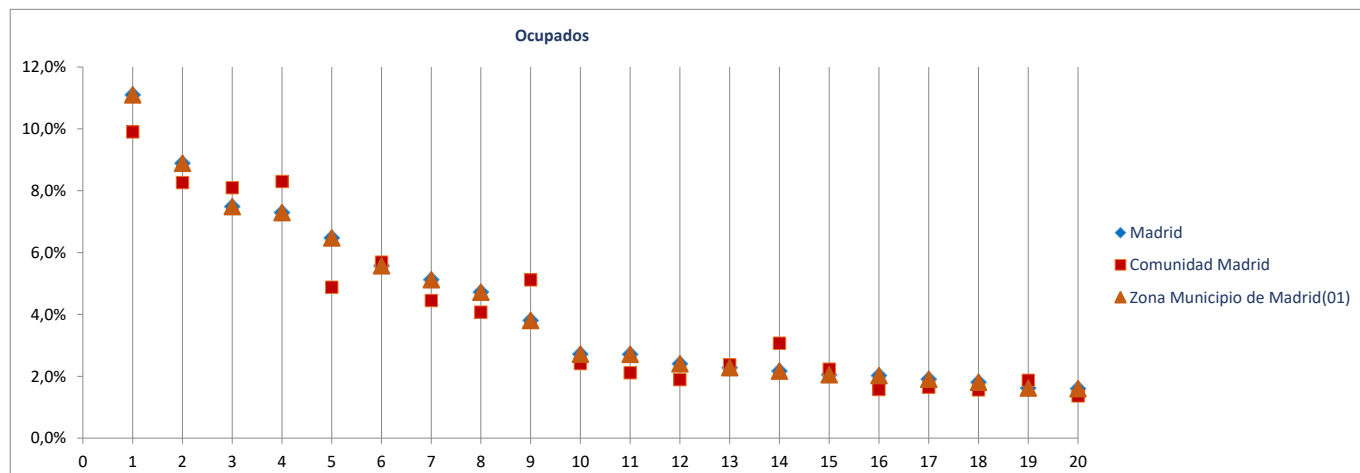

---

## *Fichas Radiografía de las zonas NUTS4 madrileñas*

---

### *Zona Norte Metropolitano (02)*



Alcobendas

Algete

Cobeña

Colmenar Viejo

San Agustín del Guadalix

San Sebastián de los Reyes

Tres Cantos

Radiografía de las zonas NUTS4 madrileñas

**BLOQUE 1. Datos geográficos y demográficos**

**Zona Norte Metropolitano(02)**

Alcobendas, Algete, Cobeña, Colmenar Viejo, San Agustín del Guadalix, San Sebastián de los Reyes, Tres Cantos

# Norte Metropolitano



Superficie (Km <sup>2</sup> )	422,5
Densidad de población (1 enero 2019) [habitantes/km2]	819

Evolución 2007-2019 de la población empadronada [personas] [datos a 1 de enero de cada año]

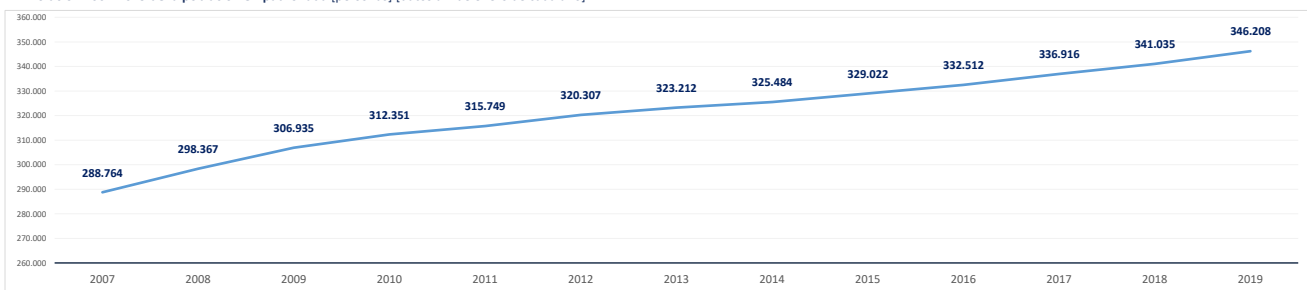

Población empadronada (1 enero 2019) [personas]	346.208
Edad media de la población (2019) [años]	38,6

Población 16-30 años (1 enero 2019) [personas]	57.813
[% respecto del total de la población]	16,7%
Población extranjera (1 enero 2019) [personas]	40.260
[% respecto del total de la población]	11,6%

Grado de juventud de la población (población ≤ 15 años) (1 enero 2019) [%]	17,4%	Nut: 17,4%	CM: 15,3%
Grado de envejecimiento de la población (población ≥ 65 años) (1 enero 2019) [%]	14,1%	Nut: 14,1%	CM: 17,7%
Proporción de dependencia (1 enero 2019) [ratio:(poblac ≤15 años+≥65 años)/(poblac 16-64 años)]	0,46	Nut: 0,46	CM: 0,49
Proporción de reemplazamiento (1 enero 2019) [ratio: (población 16-40 años) / (población 41-65 años)]	0,82	Nut: 0,82	CM: 0,81

Crecimiento de la población empadronada [%] [enero 2018-enero 2019]	1,5%
Crecimiento vegetativo (2018) [número] [nacimientos - defunciones] [enero 2018-enero 2019]	1.355
Emigraciones al resto de Comunidades Autónomas (2019) [número de bajas en el Padrón en la CM]	4.355
Saldo migratorio (2019) [número: inmigración - emigración.]	4.710

Evolución 2007-2019 de la edad media de la población [años] [datos a 1 de enero de cada año]

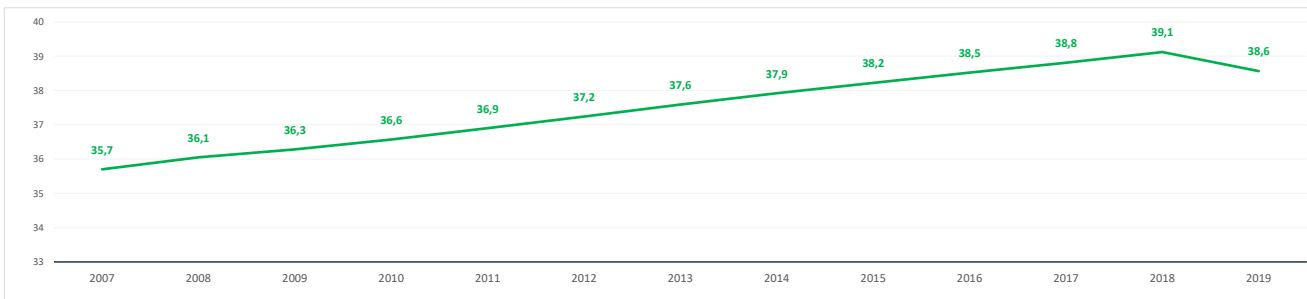

Evolución 2009-2019 de la población ≤ 15 años y ≥ 65 años [%] [datos a 1 de enero de cada año]

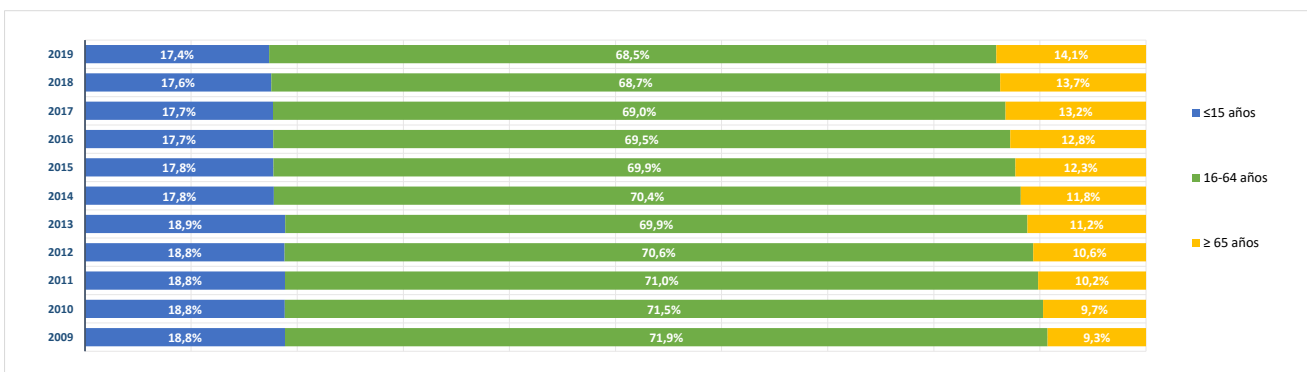

**BLOQUE 2. Mercado de trabajo y tejido productivo**

**Zona Norte Metropolitano(02)**

Alcobendas, Algete, Cobeña, Colmenar Viejo, San Agustín del Guadalix, San Sebastián de los Reyes, Tres Cantos

# Norte Metropolitano



**1. Mercado de trabajo: datos sobre trabajadores RESIDENTES en la zona/municipio**

**1a. Población de 16 a 64 años**

Población de 16-64 años [potencialmente activa] [Padrón municipal] [1 de enero 2019]

**233.206**

% sobre el total de la Comunidad de Madrid

**5,3%**

Evolución de la población de 16-64 años [en la zona o municipio de residencia]

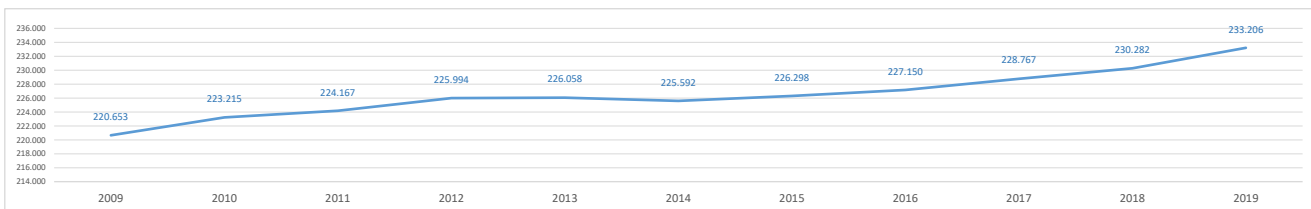

**1b. Paro registrado**

Evolución del número de parados registrados (en la zona o municipio de residencia)

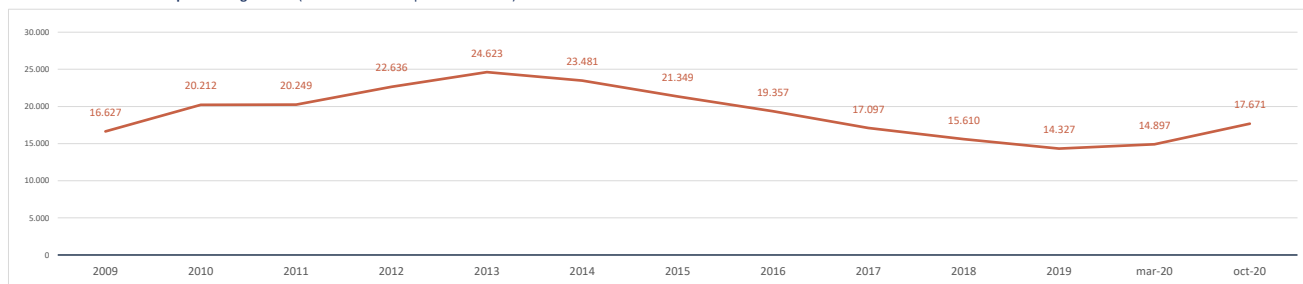

Impacto de la pandemia COVID-19 sobre el paro registrado (periodo marzo-octubre 2020)

Parados registrados (31 marzo 2020) [zona/municipio de residencia]

**14.897**

Parados registrados, edad ≤ 24 años	<b>1.030</b>
Parados registrados, edad 25-44 años	<b>5.936</b>
Parados registrados, edad ≥ 45 años	<b>7.931</b>
Parados registrados, hombres	<b>6.323</b>
Parados registrados, mujeres	<b>8.574</b>

Parados registrados (31 octubre 2020) [zona/municipio de residencia]

**17.671**

Parados registrados, edad ≤ 24 años	<b>1.399</b>
Parados registrados, edad 25-44 años	<b>7.167</b>
Parados registrados, edad ≥ 45 años	<b>9.105</b>
Parados registrados, hombres	<b>7.383</b>
Parados registrados, mujeres	<b>10.288</b>

Gráfico comparativo Paro registrado en Marzo y Octubre por Rango de Edad y Sexo

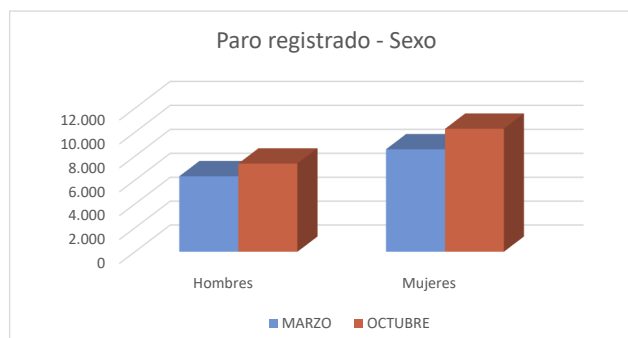
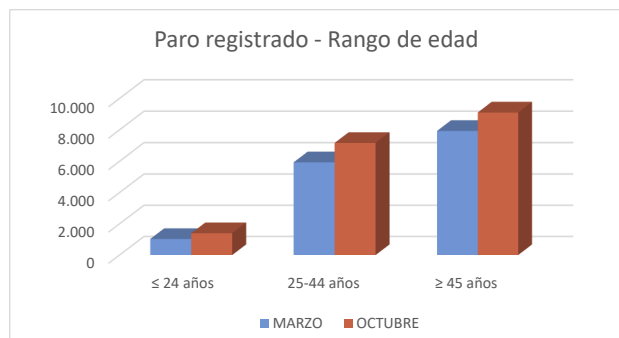

**1c. Afiliados a la Seguridad Social por municipio de residencia del trabajador**

**Total Afiliados a la Seguridad Social**, por ubicación **residencia** (1 enero 2020) **153.661**  
 % sobre el total de la Comunidad de Madrid **4,64%**

Afiliados por intervalo de edad (1/1/2020)	N	%
● Afiliados a la Seguridad Social < 30 años	22.670	14,8%
● Afiliados a la Seguridad Social 30-49 años	82.840	53,9%
● Afiliados a la Seguridad Social ≥ 50 años	48.151	31,3%



Afiliados por grupo cotización [régimen general] [1/1/2020]	N	%
● Ingenieros/licenciados afiliados a la Seguridad Social	23.347	15,2%
● Ingenieros técnicos, peritos y ayudantes titulados afiliados a la Seguridad Social	9.981	6,5%
● Jefes administrativos y de taller afiliados a la Seguridad Social	8.842	5,8%
● Ayudantes no titulados afiliados a la Seguridad Social	5.997	3,9%
● Oficiales administrativos afiliados a la Seguridad Social	18.511	12,0%
● Subalternos afiliados a la Seguridad Social	6.695	4,4%
● Auxiliares administrativos afiliados a la Seguridad Social	19.072	12,4%
● Oficiales de primera y segunda afiliados a la Seguridad Social	13.980	9,1%
● Oficiales de tercera y especialistas afiliados a la Seguridad Social	8.008	5,2%
● Peones afiliados a la Seguridad Social	12.122	7,9%
● Menores de dieciocho años afiliados a la Seguridad Social	14	0,0%
● Afiliados a la Seguridad Social sin grupo de cotización	27.091	17,6%

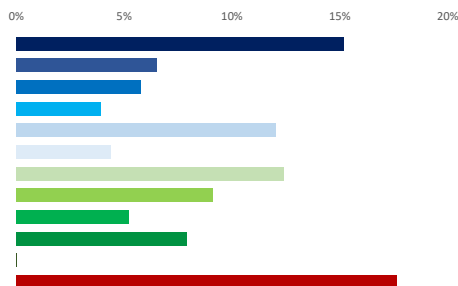

Afiliados por rama de actividad (municipio de residencia) (1/1/2020)	N	%
● Afiliados Seguridad Social, rama agricultura y ganadería	417	0,3%
● Afiliados Seguridad Social, rama minería, industria y energía	10.478	6,8%
● Afiliados Seguridad Social, rama de construcción	7.168	4,7%
● Afiliados Seguridad Social, rama de servicios de distribución y hostelería	44.148	28,7%
● Afiliados Seguridad Social, rama de servicios a empresas y financieros	51.572	33,6%
● Afiliados Seguridad Social, rama de otros servicios	39.878	26,0%

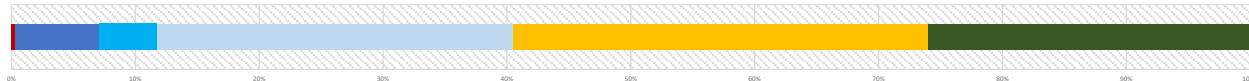

**2. Mercado de trabajo: Tejido productivo de la zona/municipio (UNIDADES PRODUCTIVAS y OCUPADOS de esas Unidades productivas)**

**2a. Nº total de UNIDADES PRODUCTIVAS situadas en la zona/municipio**

**Unidades productivas** [colectivo empresarial] [1 de enero 2020] **39.664**  
 % sobre el total de la Comunidad de Madrid **5,3%**

**2b. Nº de OCUPADOS en las unidades productivas situadas en la zona/municipio**

**Nº de ocupados** [Colectivo empresarial] [1 de enero 2020] **222.233**  
 % sobre el total de la Comunidad de Madrid **6,5%**

**2c. Evolución del nº total de UNIDADES PRODUCTIVAS y de OCUPADOS situados en la zona/municipio**

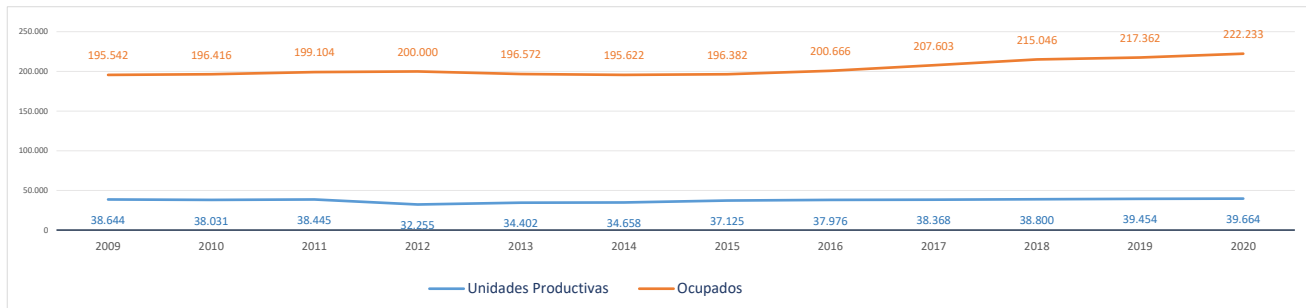

Evolución cronológica de las UNIDADES PRODUCTIVAS en el municipio, la zona y la Región

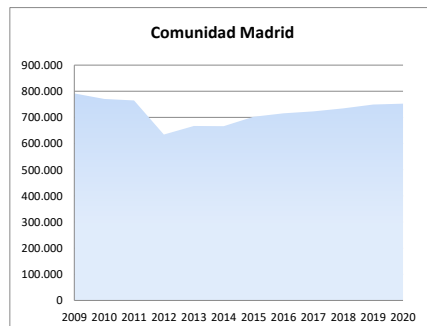
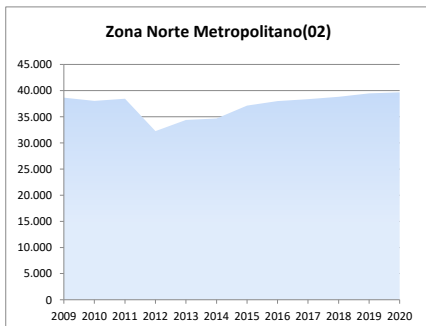
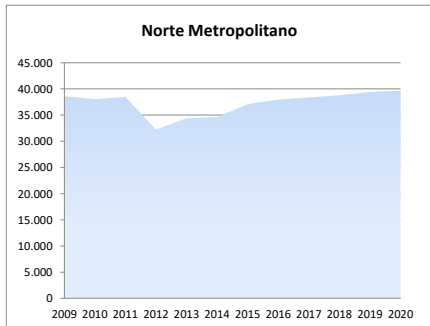



**2d. Análisis por estrato de empleo**

Evolución del nº de **UNIDADES PRODUCTIVAS** situadas en la zona/municipio, según estrato de empleo 2009-2020 [datos a 1 de enero de cada año]

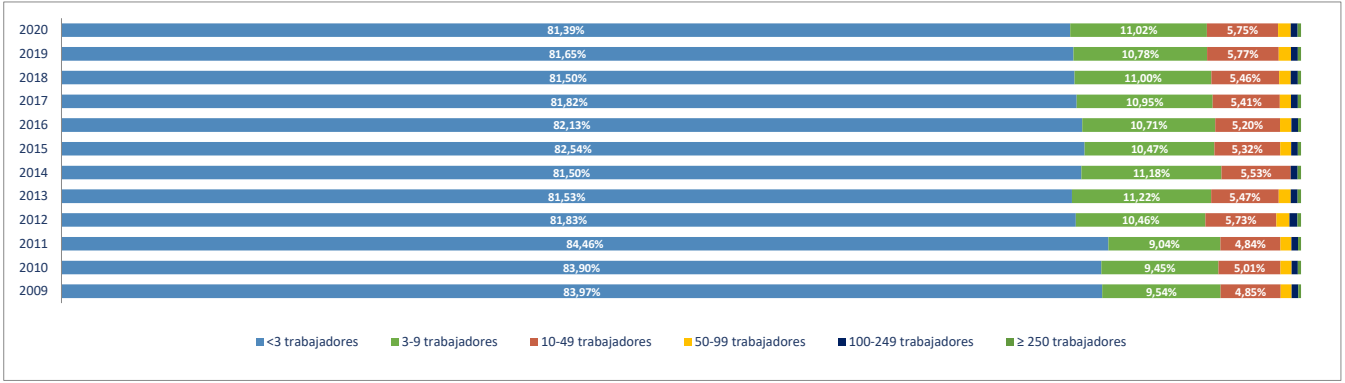

Evolución del nº de **OCUPADOS EN LAS UNIDADES PRODUCTIVAS** situadas en la zona/municipio, según estrato de empleo 2009-2020 [ a 1 de enero de cada año]

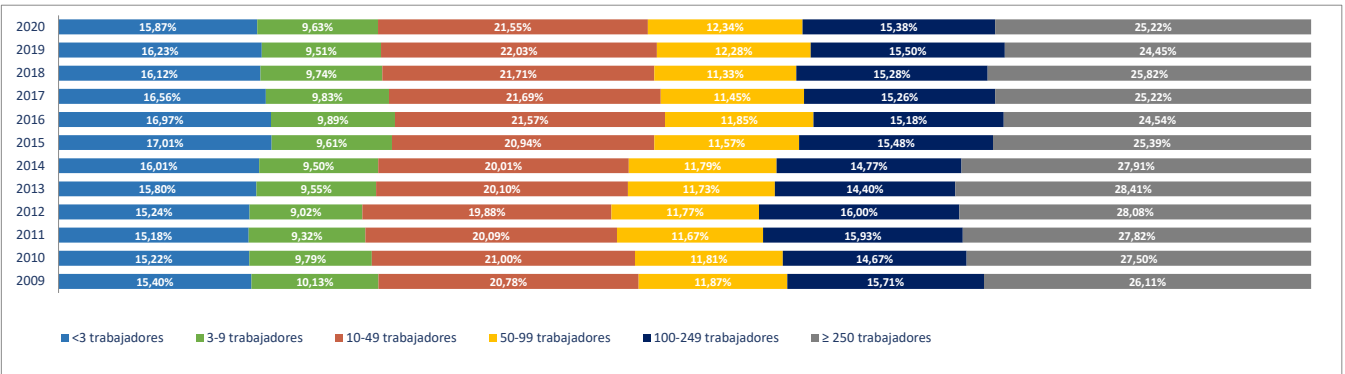

**2e. Unidades productivas y ocupados por rama de actividad**

Total Rama de actividad en 2020 [R-28 Colectivo empresarial]	Unidades product.	%	Ocupados	%
1ª Agricultura, ganadería, caza, selvicultura y pesca	288	0,73%	575	0,26%
2ª Minería, electricidad y agua	104	0,26%	2.496	1,12%
3ª Industria de la alimentación, bebidas y tabaco	235	0,59%	1.580	0,71%
4ª Industria textil, de la confección, cuero y calzado	113	0,28%	441	0,20%
5ª Metálicas básicas e intermedias	178	0,45%	535	0,24%
6ª Construcción de maquinaria y equipo mecánico	64	0,16%	554	0,25%
7ª Construcción de maquinaria y equipo eléctrico, electrónico y óptico	101	0,25%	2.963	1,33%
8ª Fabricación de material de transporte	43	0,11%	2.164	0,97%
9ª Industria del papel y artes gráficas	229	0,58%	1.531	0,69%
10ª Industria química, coquerías y refino de petróleo	85	0,21%	6.671	3,00%
11ª Fabricación de otros productos minerales no metálicos	41	0,10%	253	0,11%
12ª Industria de la madera, el caucho y otras industrias manufactureras	388	0,98%	3.330	1,50%
13ª Construcción	2.841	7,16%	11.447	5,15%
14ª Comercio mayorista e intermediarios del comercio (exc. vehículos)	2.653	6,69%	22.873	10,29%
15ª Comercio minorista y comercio y reparación de vehículos	4.812	12,13%	19.741	8,88%
16ª Hostelería	2.191	5,52%	10.657	4,80%
17ª Transporte y almacenamiento	1.658	4,18%	5.590	2,52%
18ª Información y comunicaciones	1.495	3,77%	25.177	11,33%
19ª Actividades Inmobiliarias	941	2,37%	2.503	1,13%
20ª Actividades profesionales, científicas y técnicas	4.429	11,17%	25.089	11,29%
21ª Actividades administrativas y servicios auxiliares	2.454	6,19%	18.990	8,55%
22ª Actividades financieras y de seguros	1.025	2,58%	8.525	3,84%
23ª Admón publica, defensa, seguridad social y organismos extraterritoriales	48	0,12%	2.093	0,94%
24ª Educación	1.543	3,89%	14.388	6,47%
25ª Actividades sanitarias y de servicios sociales	1.512	3,81%	12.081	5,44%
26ª Actividades artísticas, recreativas y de entretenimiento	1.054	2,66%	6.528	2,94%
27ª Reparación y otros servicios personales	1.616	4,07%	4.677	2,10%
28ª Actividades asociativas y de los hogares	7.523	18,97%	8.781	3,95%

Porcentaje de Unidades productivas y Ocupados por rama de actividad

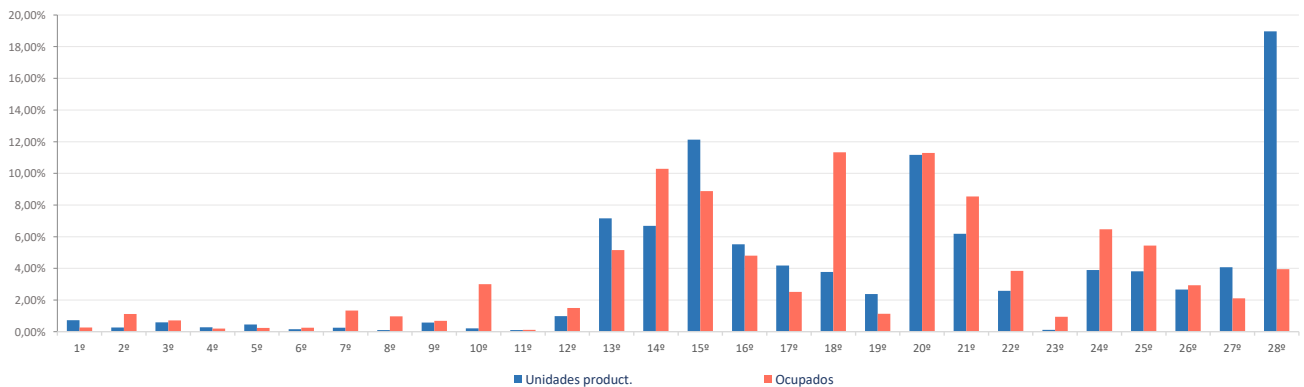

**Ranking 20 actividades económicas con más UNIDADES PRODUCTIVAS** [R-66 Colectivo empresarial] [1 enero 2020]

1º	Actividades de los hogares	7.407
2º	Comercio minorista (excepto vehículos)	3.822
3º	Comercio mayorista e intermediarios del comercio (exc. vehículos)	2.653
4º	Otras actividades administrativas	2.156
5º	Servicios de comidas y bebidas	2.133
6º	Actividades de construcción especializada	1.747
7º	Reparación y otros servicios personales	1.616
8º	Educación	1.543
9º	Actividades sanitarias y de servicios sociales	1.512
10º	Otras actividades profesionales	1.145
11º	Construcción general	1.094
12º	Actividades artísticas, recreativas y de entretenimiento	1.054
13º	Comercio y reparación de vehículos	990
14º	Actividades jurídicas y de contabilidad	987
15º	Servicios, ensayos y análisis técnicos	973
16º	Actividades Inmobiliarias	941
17º	Programación y consultoría informática	887
18º	Publicidad y estudios de mercado	749
19º	Actividades auxiliares a los servicios financieros y a los seguros	693
20º	Transporte terrestre de mercancías y por tubería	651

**Comparativa 20 actividades económicas con más UNIDADES PRODUCTIVAS en el municipio, la zona y la Región** [R-66 Colectivo empresarial] [1 enero 2020]

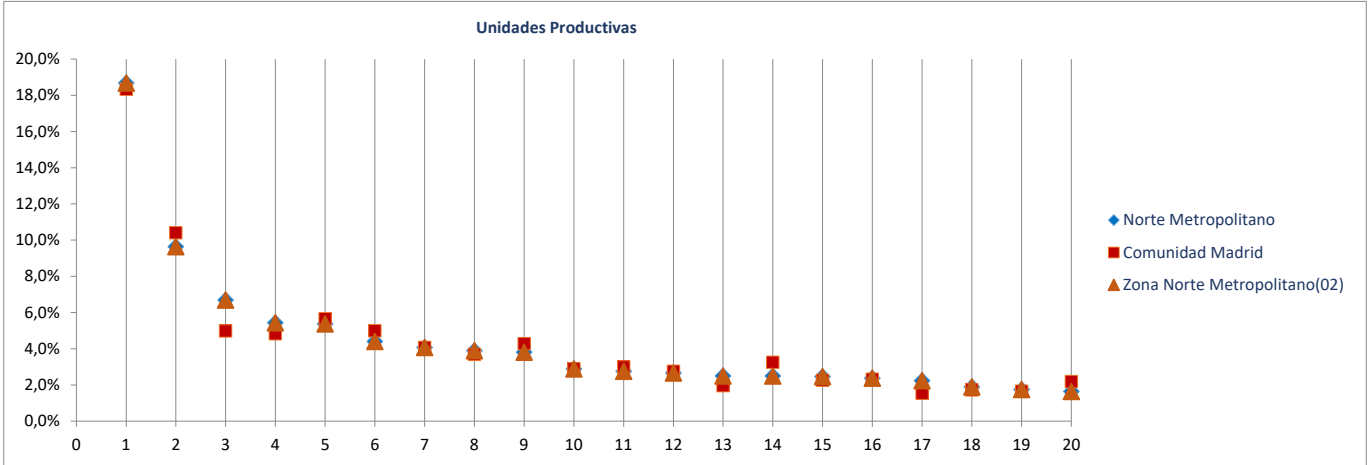

**Ranking 20 actividades económicas con más OCUPADOS** [R-66 Colectivo empresarial] [1 enero 2020]

1º	Comercio mayorista e intermediarios del comercio (exc. vehículos)	22.873
2º	Otras actividades administrativas	17.738
3º	Programación y consultoría informática	16.592
4º	Comercio minorista (excepto vehículos)	15.288
5º	Educación	14.388
6º	Actividades sanitarias y de servicios sociales	12.081
7º	Servicios de comidas y bebidas	10.242
8º	Servicios, ensayos y análisis técnicos	9.756
9º	Actividades de los hogares	8.354
10º	Actividades de construcción especializada	7.619
11º	Actividades artísticas, recreativas y de entretenimiento	6.528
12º	Actividades de las sedes centrales y consultoría de gestión empresarial	5.738
13º	Fabricación productos farmacéuticos	5.519
14º	Reparación y otros servicios personales	4.677
15º	Comercio y reparación de vehículos	4.453
16º	Construcción general	3.828
17º	Actividades de cine, video, TV, radio, grabación y edición de sonido	3.636
18º	Intermediación financiera excepto seguros y fondos de pensiones	3.603
19º	Actividades jurídicas y de contabilidad	3.418
20º	Otras actividades profesionales	3.120

**Comparativa 20 actividades económicas con más OCUPADOS en el municipio, la zona y la Región** [R66 - Colectivo empresarial] [1 enero 2020]

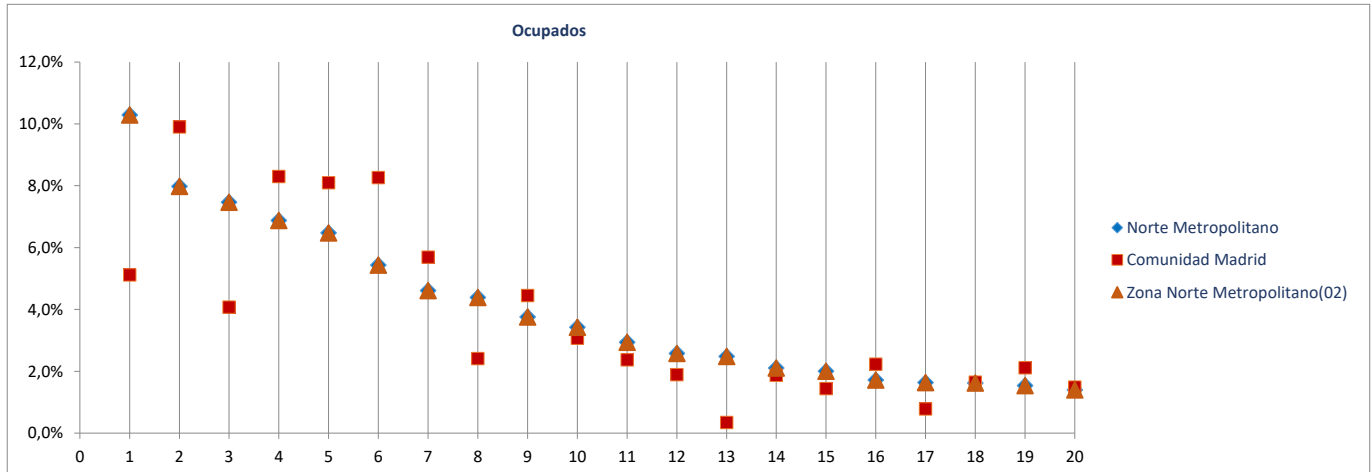

---

## *Fichas Radiografía de las zonas NUTS4 madrileñas*

---

### *Zona Este Metropolitano (03)*



Ajalvir  
Alcalá de Henares  
Arganda del Rey  
Coslada  
Mejorada del Campo  
Paracuellos de Jarama  
Rivas-Vaciamadrid  
San Fernando de Henares  
Torrejón de Ardoz  
Velilla de San Antonio

Radiografía de las zonas NUTS4 madrileñas

**BLOQUE 1. Datos geográficos y demográficos**

**Zona Este Metropolitano (03)**

Ajalvir, Alcalá de Henares, Arganda del Rey, Coslada, Mejorada del Campo, Paracuellos de Jarama, Rivas-Vaciamadrid, San Fernando de Henares, Torrejón de Ardoz, Velilla de San Antonio

# Este Metropolitano



Superficie (Km <sup>2</sup> )	414,9
Densidad de población (1 enero 2019) [habitantes/km2]	1.584

Evolución 2007-2019 de la población empadronada [personas] [datos a 1 de enero de cada año]

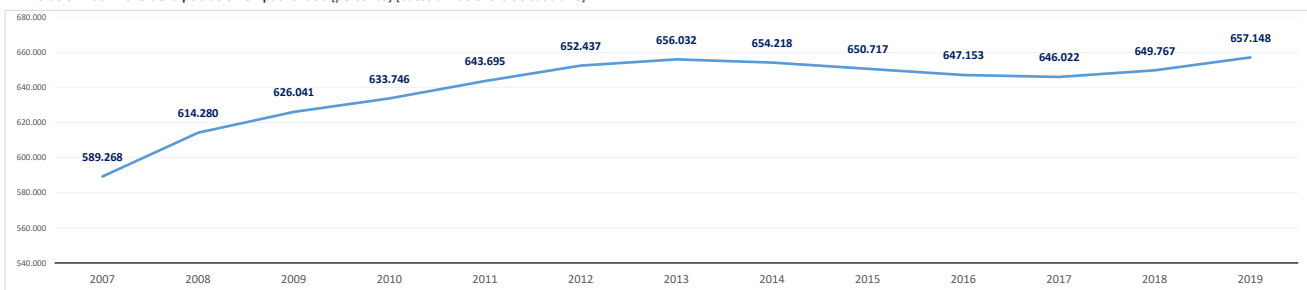

Población empadronada (1 enero 2019) [personas]	657.148
Edad media de la población (2019) [años]	38,9

Población 16-30 años (1 enero 2019) [personas]	102.654
[% respecto del total de la población]	15,6%
Población extranjera (1 enero 2019) [personas]	98.528
[% respecto del total de la población]	15,0%

Grado de juventud de la población (población ≤ 15 años) (1 enero 2019) [%]	16,7%	Nut: 16,7%	CM: 15,3%
Grado de envejecimiento de la población (población ≥ 65 años) (1 enero 2019) [%]	14,3%	Nut: 14,3%	CM: 17,7%
Proporción de dependencia (1 enero 2019) [ratio:(poblac ≤15 años+≥65 años)/(poblac 16-64 años)]	0,45	Nut: 0,45	CM: 0,49
Proporción de reemplazamiento (1 enero 2019) [ratio: (población 16-40 años) / (población 41-65 años)]	0,80	Nut: 0,80	CM: 0,81

Crecimiento de la población empadronada [%] [enero 2018-enero 2019]	1,1%
Crecimiento vegetativo (2018) [número] [nacimientos - defunciones] [enero 2018-enero 2019]	2.642
Emigraciones al resto de Comunidades Autónomas (2019) [número de bajas en el Padrón en la CM]	8.597
Saldo migratorio (2019) [número: inmigración - emigración.]	3.124

Evolución 2007-2019 de la edad media de la población [años] [datos a 1 de enero de cada año]

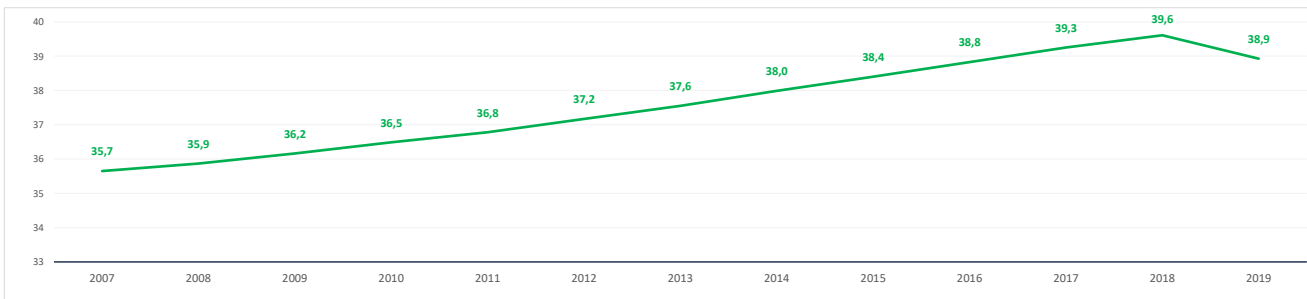

Evolución 2009-2019 de la población ≤ 15 años y ≥ 65 años [%] [datos a 1 de enero de cada año]

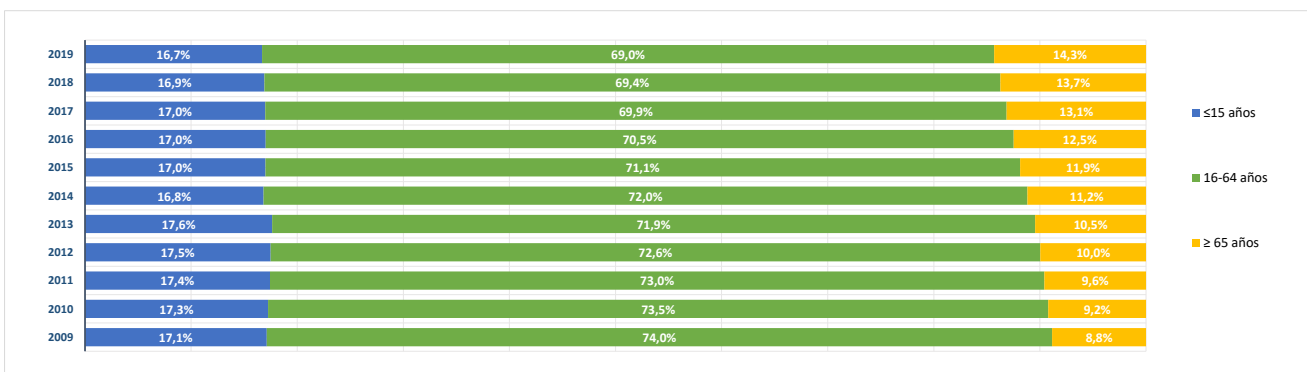

**BLOQUE 2. Mercado de trabajo y tejido productivo**

**Zona Este Metropolitano (03)**

Ajalvir, Alcalá de Henares, Arganda del Rey, Coslada, Mejorada del Campo, Paracuellos de Jarama, Rivas-Vaciamadrid, San Fernando de Henares, Torrejón de Ardoz, Velilla de San Antonio



# Este Metropolitano

**1. Mercado de trabajo: datos sobre trabajadores RESIDENTES en la zona/municipio**

**1a. Población de 16 a 64 años**

Población de 16-64 años [potencialmente activa] [Padrón municipal] [1 de enero 2019]

**446.209**

% sobre el total de la Comunidad de Madrid

**10,1%**

Evolución de la población de 16-64 años [en la zona o municipio de residencia]

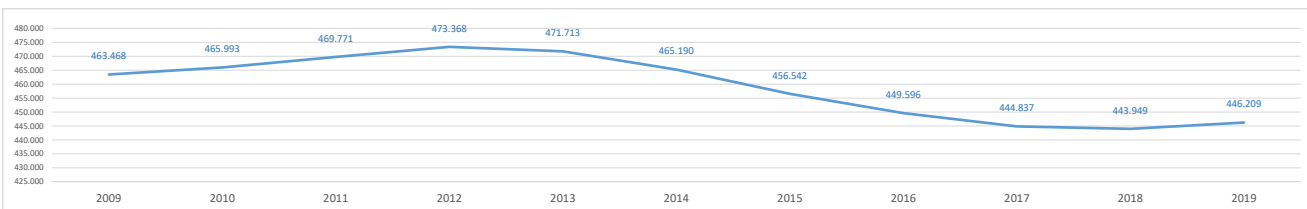

**1b. Paro registrado**

Evolución del número de parados registrados (en la zona o municipio de residencia)

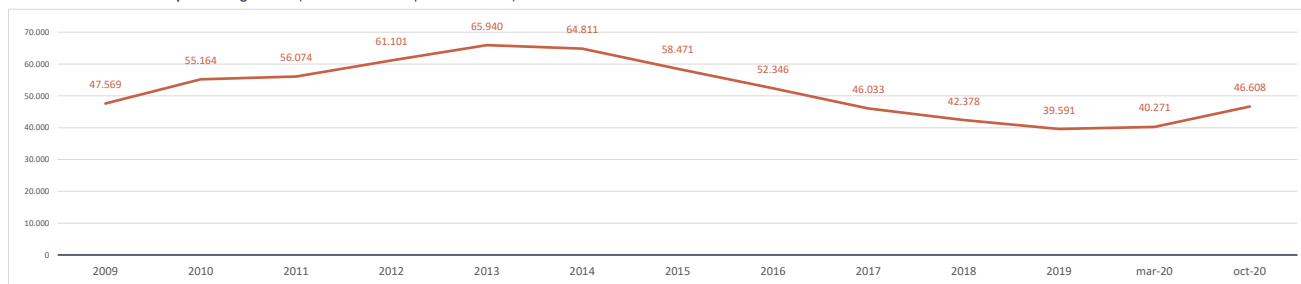

Impacto de la pandemia COVID-19 sobre el paro registrado (periodo marzo-octubre 2020)

Parados registrados (31 marzo 2020) [zona/municipio de residencia]

**40.271**

Parados registrados, edad ≤ 24 años	<b>3.389</b>
Parados registrados, edad 25-44 años	<b>16.452</b>
Parados registrados, edad ≥ 45 años	<b>20.430</b>
Parados registrados, hombres	<b>16.194</b>
Parados registrados, mujeres	<b>24.077</b>

Parados registrados (31 octubre 2020) [zona/municipio de residencia]

**46.608**

Parados registrados, edad ≤ 24 años	<b>4.488</b>
Parados registrados, edad 25-44 años	<b>19.020</b>
Parados registrados, edad ≥ 45 años	<b>23.100</b>
Parados registrados, hombres	<b>18.637</b>
Parados registrados, mujeres	<b>27.971</b>

Gráfico comparativo Paro registrado en Marzo y Octubre por Rango de Edad y Sexo

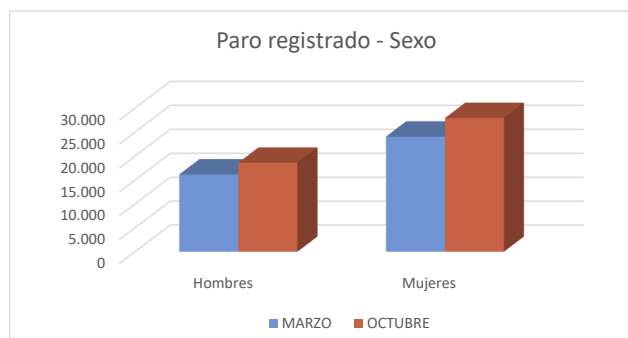
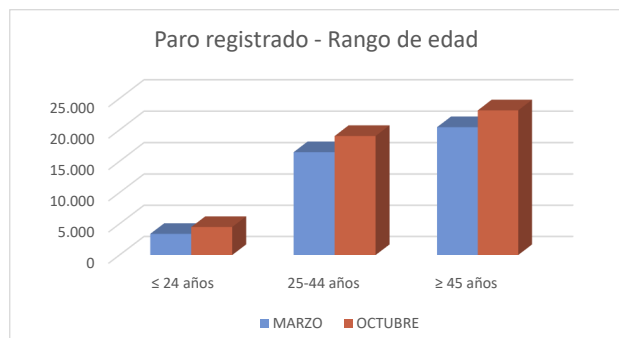

### 1c. Afiliados a la Seguridad Social por municipio de residencia del trabajador

**Total Afiliados a la Seguridad Social**, por ubicación **residencia** (1 enero 2020) **285.262**  
 % sobre el total de la Comunidad de Madrid **8,61%**

Afiliados por intervalo de edad (1/1/2020)	N	%
● Afiliados a la Seguridad Social < 30 años	40.361	14,2%
● Afiliados a la Seguridad Social 30-49 años	160.145	56,1%
● Afiliados a la Seguridad Social ≥ 50 años	84.756	29,7%



Afiliados por grupo cotización [régimen general] [1/1/2020]	N	%
● Ingenieros/licenciados afiliados a la Seguridad Social	21.755	7,6%
● Ingenieros técnicos, peritos y ayudantes titulados afiliados a la Seguridad Social	16.388	5,7%
● Jefes administrativos y de taller afiliados a la Seguridad Social	13.972	4,9%
● Ayudantes no titulados afiliados a la Seguridad Social	11.003	3,9%
● Oficiales administrativos afiliados a la Seguridad Social	32.940	11,5%
● Subalternos afiliados a la Seguridad Social	14.718	5,2%
● Auxiliares administrativos afiliados a la Seguridad Social	34.512	12,1%
● Oficiales de primera y segunda afiliados a la Seguridad Social	37.979	13,3%
● Oficiales de tercera y especialistas afiliados a la Seguridad Social	21.540	7,6%
● Peones afiliados a la Seguridad Social	32.847	11,5%
● Menores de dieciocho años afiliados a la Seguridad Social	34	0,0%
● Afiliados a la Seguridad Social sin grupo de cotización	47.572	16,7%

Afiliados por rama de actividad (municipio de residencia) (1/1/2020)	N	%
● Afiliados Seguridad Social, rama agricultura y ganadería	343	0,1%
● Afiliados Seguridad Social, rama minería, industria y energía	31.735	11,1%
● Afiliados Seguridad Social, rama de construcción	19.245	6,7%
● Afiliados Seguridad Social, rama de servicios de distribución y hostelería	91.524	32,1%
● Afiliados Seguridad Social, rama de servicios a empresas y financieros	71.402	25,0%
● Afiliados Seguridad Social, rama de otros servicios	71.013	24,9%

## 2. Mercado de trabajo: Tejido productivo de la zona/municipio (UNIDADES PRODUCTIVAS y OCUPADOS de esas Unidades productivas)

### 2a. Nº total de UNIDADES PRODUCTIVAS situadas en la zona/municipio

**Unidades productivas** [colectivo empresarial] [1 de enero 2020] **58.989**  
 % sobre el total de la Comunidad de Madrid **7,8%**

### 2b. Nº de OCUPADOS en las unidades productivas situadas en la zona/municipio

**Nº de ocupados** [Colectivo empresarial] [1 de enero 2020] **265.889**  
 % sobre el total de la Comunidad de Madrid **7,8%**

### 2c. Evolución del nº total de UNIDADES PRODUCTIVAS y de OCUPADOS situados en la zona/municipio

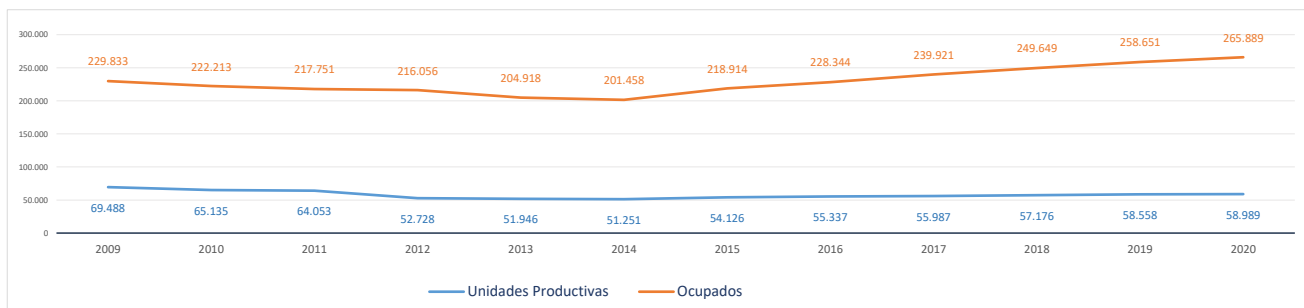

Evolución cronológica de las UNIDADES PRODUCTIVAS en el municipio, la zona y la Región

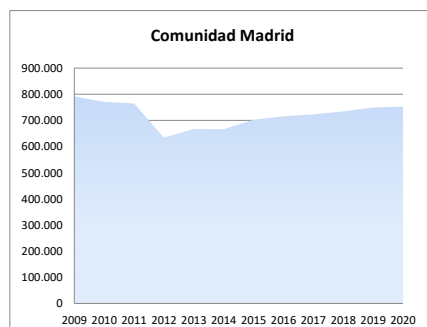
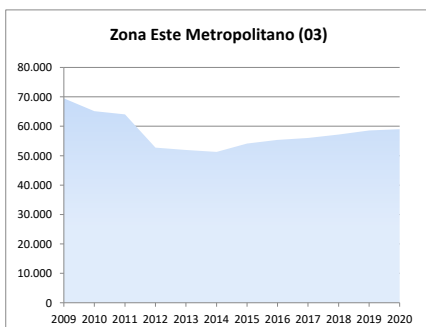
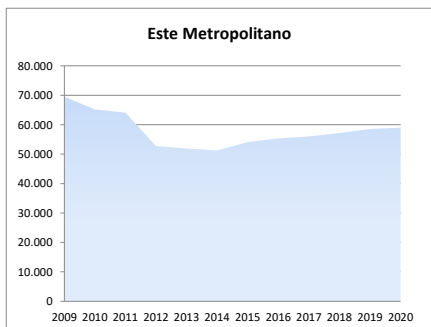

**2d. Análisis por estrato de empleo**

Evolución del nº de **UNIDADES PRODUCTIVAS** situadas en la zona/municipio, según estrato de empleo 2009-2020 [datos a 1 de enero de cada año]

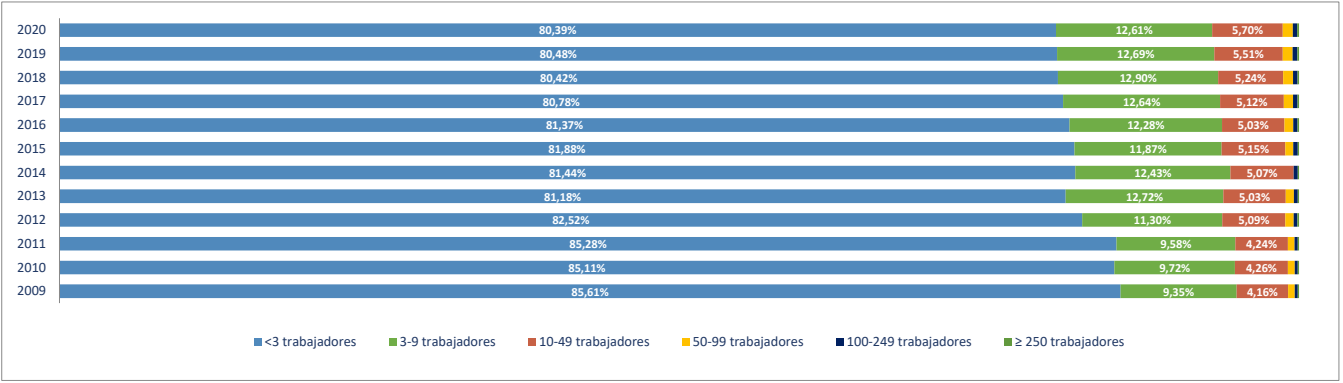

Evolución del nº de **OCUPADOS EN LAS UNIDADES PRODUCTIVAS** situadas en la zona/municipio, según estrato de empleo 2009-2020 [ a 1 de enero de cada año]

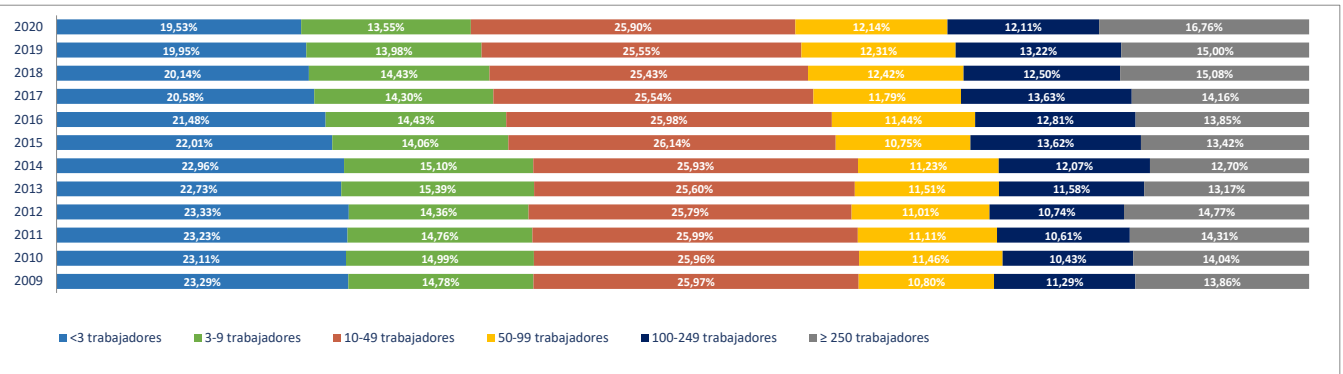

**2e. Unidades productivas y ocupados por rama de actividad**

Total Rama de actividad en 2020 [R-28 Colectivo empresarial]	Unidades product.	%	Ocupados	%
1ª Agricultura, ganadería, caza, selvicultura y pesca	238	0,40%	311	0,12%
2ª Minería, electricidad y agua	171	0,29%	1.891	0,71%
3ª Industria de la alimentación, bebidas y tabaco	314	0,53%	3.417	1,29%
4ª Industria textil, de la confección, cuero y calzado	184	0,31%	809	0,30%
5ª Metálicas básicas e intermedias	1.221	2,07%	5.962	2,24%
6ª Construcción de maquinaria y equipo mecánico	267	0,45%	2.492	0,94%
7ª Construcción de maquinaria y equipo eléctrico, electrónico y óptico	202	0,34%	4.777	1,80%
8ª Fabricación de material de transporte	74	0,13%	1.025	0,39%
9ª Industria del papel y artes gráficas	655	1,11%	5.480	2,06%
10ª Industria química, coquerías y refino de petróleo	194	0,33%	4.948	1,86%
11ª Fabricación de otros productos minerales no metálicos	101	0,17%	677	0,25%
12ª Industria de la madera, el caucho y otras industrias manufactureras	1.270	2,15%	7.356	2,77%
13ª Construcción	7.686	13,03%	20.320	7,64%
14ª Comercio mayorista e intermediarios del comercio (exc. vehículos)	3.612	6,12%	19.944	7,50%
15ª Comercio minorista y comercio y reparación de vehículos	9.272	15,72%	35.497	13,35%
16ª Hostelería	3.868	6,56%	16.418	6,17%
17ª Transporte y almacenamiento	5.780	9,80%	21.824	8,21%
18ª Información y comunicaciones	1.147	1,94%	5.704	2,15%
19ª Actividades Inmobiliarias	904	1,53%	1.731	0,65%
20ª Actividades profesionales, científicas y técnicas	3.831	6,49%	11.200	4,21%
21ª Actividades administrativas y servicios auxiliares	3.196	5,42%	24.351	9,16%
22ª Actividades financieras y de seguros	1.240	2,10%	4.793	1,80%
23ª Admón publica, defensa, seguridad social y organismos extraterritoriales	62	0,11%	5.083	1,91%
24ª Educación	2.207	3,74%	21.927	8,25%
25ª Actividades sanitarias y de servicios sociales	1.992	3,38%	19.521	7,34%
26ª Actividades artísticas, recreativas y de entretenimiento	1.355	2,30%	5.785	2,18%
27ª Reparación y otros servicios personales	3.024	5,13%	6.106	2,30%
28ª Actividades asociativas y de los hogares	4.922	8,34%	6.540	2,46%

Porcentaje de Unidades productivas y Ocupados por rama de actividad

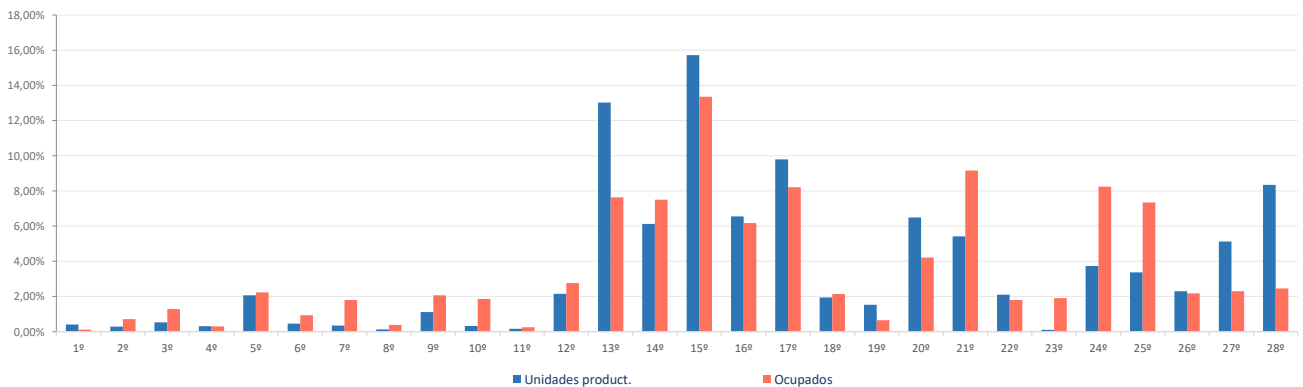

**Ranking 20 actividades económicas con más UNIDADES PRODUCTIVAS** [R-66 Colectivo empresarial] [1 enero 2020]

1º	Comercio minorista (excepto vehículos)	6.988
2º	Actividades de construcción especializada	4.923
3º	Actividades de los hogares	4.736
4º	Servicios de comidas y bebidas	3.760
5º	Comercio mayorista e intermediarios del comercio (exc. vehículos)	3.612
6º	Transporte terrestre de mercancías y por tubería	3.055
7º	Reparación y otros servicios personales	3.024
8º	Construcción general	2.763
9º	Otras actividades administrativas	2.654
10º	Comercio y reparación de vehículos	2.284
11º	Educación	2.207
12º	Actividades sanitarias y de servicios sociales	1.992
13º	Transporte terrestre de viajeros	1.625
14º	Actividades artísticas, recreativas y de entretenimiento	1.355
15º	Actividades jurídicas y de contabilidad	1.141
16º	Fabricación de productos metálicos, excepto maquinaria y equipo	1.112
17º	Otras actividades profesionales	1.047
18º	Actividades Inmobiliarias	904
19º	Servicios, ensayos y análisis técnicos	874
20º	Actividades auxiliares a los servicios financieros y a los seguros	852

**Comparativa 20 actividades económicas con más UNIDADES PRODUCTIVAS en el municipio, la zona y la Región** [R-66 Colectivo empresarial] [1 enero 2020]

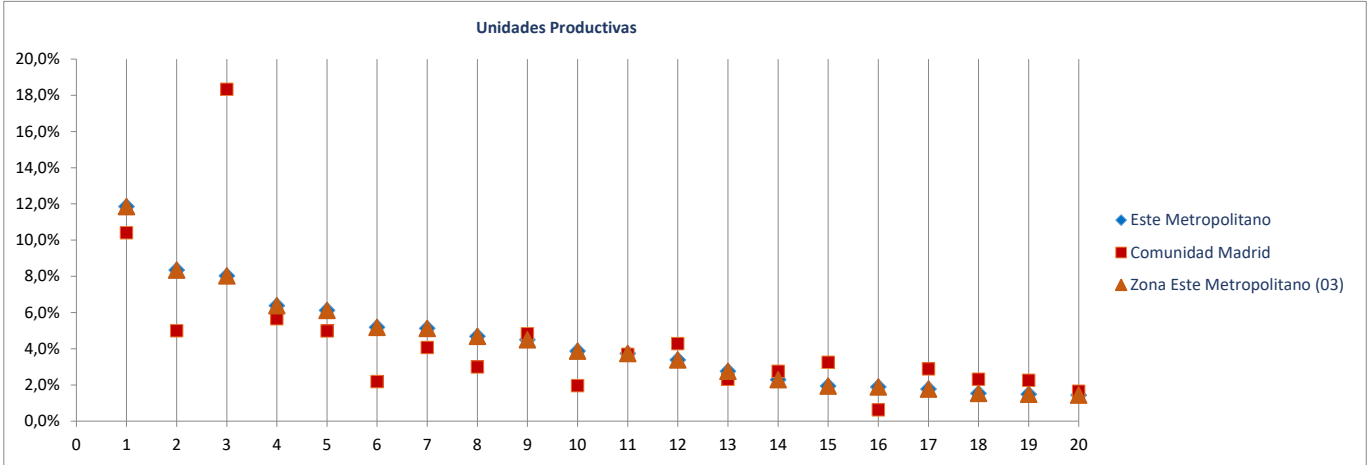

**Ranking 20 actividades económicas con más OCUPADOS** [R-66 Colectivo empresarial] [1 enero 2020]

1º	Comercio minorista (excepto vehículos)	26.826
2º	Otras actividades administrativas	22.299
3º	Educación	21.927
4º	Comercio mayorista e intermediarios del comercio (exc. vehículos)	19.944
5º	Actividades sanitarias y de servicios sociales	19.521
6º	Servicios de comidas y bebidas	15.393
7º	Actividades de construcción especializada	13.440
8º	Comercio y reparación de vehículos	8.671
9º	Servicios anexas al transporte	8.235
10º	Transporte terrestre de mercancías y por tubería	8.126
11º	Construcción general	6.880
12º	Reparación y otros servicios personales	6.106
13º	Actividades artísticas, recreativas y de entretenimiento	5.785
14º	Fabricación de productos metálicos, excepto maquinaria y equipo	5.442
15º	Admón pública, defensa, seguridad social y organismos extraterritoriales	5.083
16º	Actividades de los hogares	5.047
17º	Otras industrias manufactureras y reparación de maquinaria y equipo	3.638
18º	Artes gráficas	3.479
19º	Programación y consultoría informática	3.418
20º	Servicios, ensayos y análisis técnicos	3.240

**Comparativa 20 actividades económicas con más OCUPADOS en el municipio, la zona y la Región** [R66 - Colectivo empresarial] [1 enero 2020]

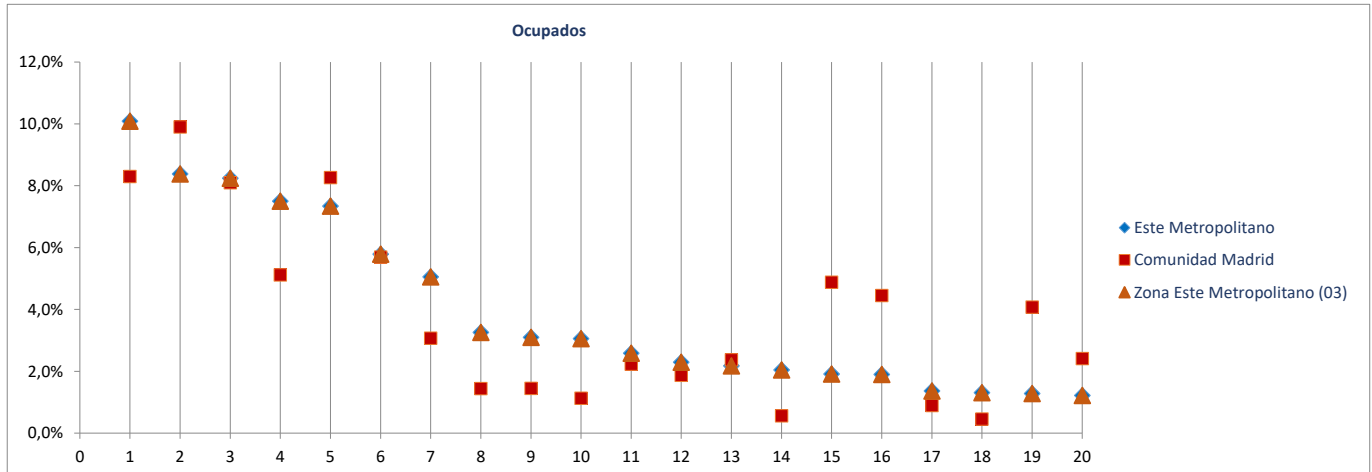



---

## *Fichas Radiografía de las zonas NUTS4 madrileñas*

---

### **Zona Sur Metropolitano (04)**



Alcorcón  
Aranjuez  
Ciempozuelos  
Fuenlabrada  
Getafe  
Humanes de Madrid  
Leganés  
Móstoles  
Parla  
Pinto  
San Martín de la Vega  
Valdemoro

Radiografía de las zonas NUTS4 madrileñas

**BLOQUE 1. Datos geográficos y demográficos**

**Zona Sur Metropolitano (04)**

Alcorcón, Aranjuez, Ciempozuelos, Fuenlabrada, Getafe, Humanes de Madrid, Leganés, Móstoles, Parla, Pinto, San Martín de la Vega, Valdemoro

# Sur Metropolitano



Superficie (Km <sup>2</sup> )	754,4
Densidad de población (1 enero 2019) [habitantes/km2]	1.761

Evolución 2007-2019 de la población empadronada [personas] [datos a 1 de enero de cada año]

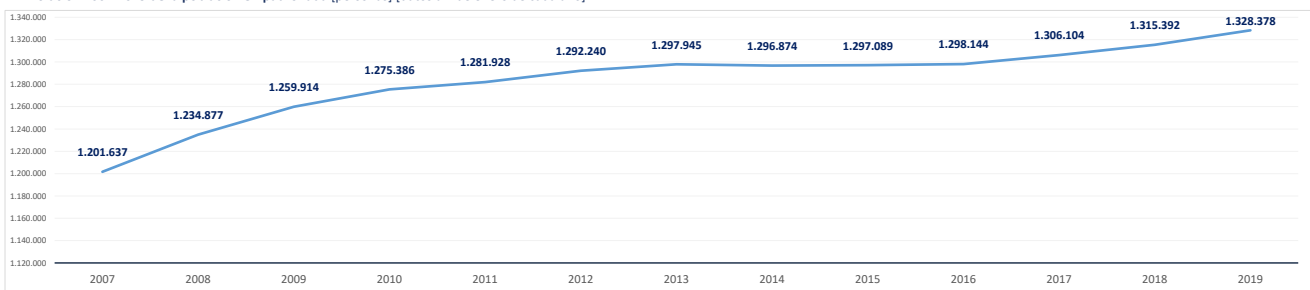

Población empadronada (1 enero 2019) [personas]	1.328.378
Edad media de la población (2019) [años]	39,6

Población 16-30 años (1 enero 2019) [personas]	198.442
[% respecto del total de la población]	14,9%
Población extranjera (1 enero 2019) [personas]	162.576
[% respecto del total de la población]	12,2%

Grado de juventud de la población (población ≤ 15 años) (1 enero 2019) [%]	16,5%	Nut: 16,5%	CM: 15,3%
Grado de envejecimiento de la población (población ≥ 65 años) (1 enero 2019) [%]	17,0%	Nut: 17,0%	CM: 17,7%
Proporción de dependencia (1 enero 2019) [ratio:(poblac ≤15 años+≥65 años)/(poblac 16-64 años)]	0,50	Nut: 0,50	CM: 0,49
Proporción de reemplazamiento (1 enero 2019) [ratio: (población 16-40 años) / (población 41-65 años)]	0,80	Nut: 0,80	CM: 0,81

Crecimiento de la población empadronada [%] [enero 2018-enero 2019]	1,0%
Crecimiento vegetativo (2018) [número] [nacimientos - defunciones] [enero 2018-enero 2019]	4.515
Emigraciones al resto de Comunidades Autónomas (2019) [número de bajas en el Padrón en la CM]	19.320
Saldo migratorio (2019) [número: inmigración - emigración.]	13.850

Evolución 2007-2019 de la edad media de la población [años] [datos a 1 de enero de cada año]

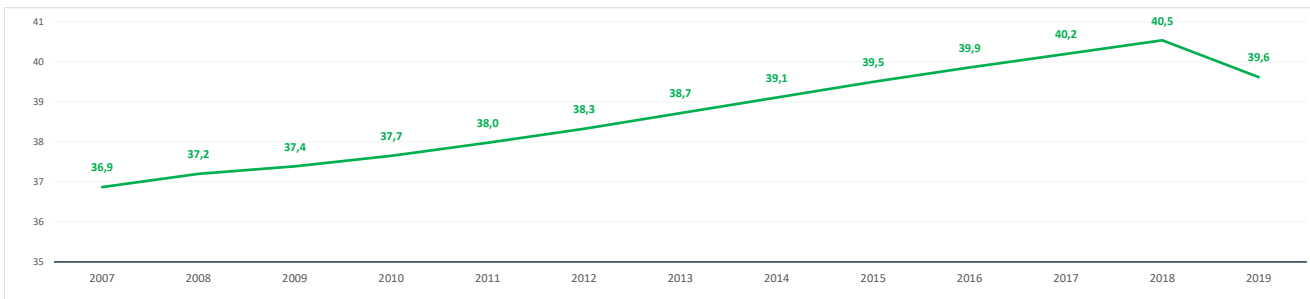

Evolución 2009-2019 de la población ≤ 15 años y ≥ 65 años [%] [datos a 1 de enero de cada año]

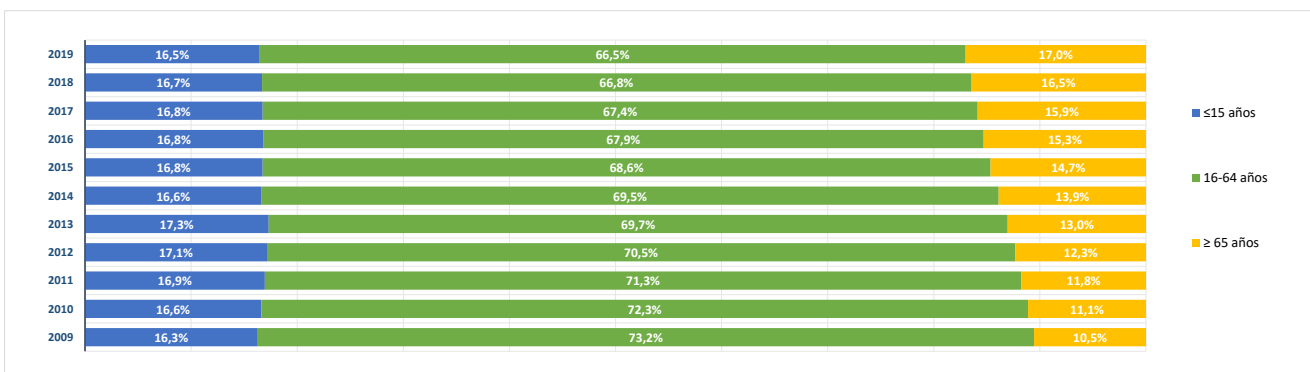

**BLOQUE 2. Mercado de trabajo y tejido productivo**

**Zona Sur Metropolitana (04)**

Alcorcón, Aranjuez, Ciempozuelos, Fuenlabrada, Getafe, Humanes de Madrid, Leganés, Móstoles, Parla, Pinto, San Martín de la Vega, Valdemoro

**Sur  
Metropolitano**



**1. Mercado de trabajo: datos sobre trabajadores RESIDENTES en la zona/municipio**

**1a. Población de 16 a 64 años**

Población de 16-64 años [potencialmente activa] [Padrón municipal] [1 de enero 2019]

**869.799**

% sobre el total de la Comunidad de Madrid

**19,8%**

Evolución de la población de 16-64 años [en la zona o municipio de residencia]

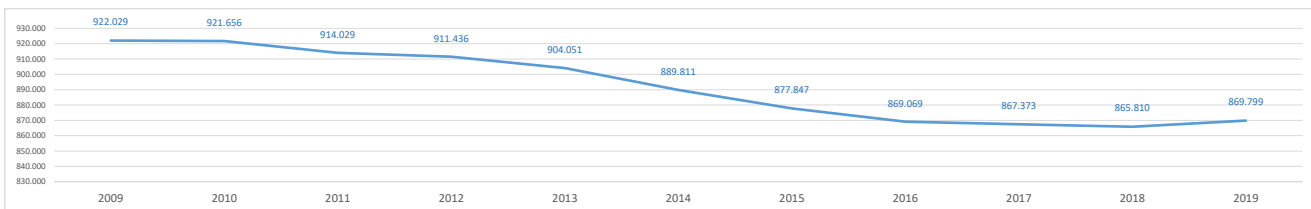

**1b. Paro registrado**

Evolución del número de parados registrados (en la zona o municipio de residencia)

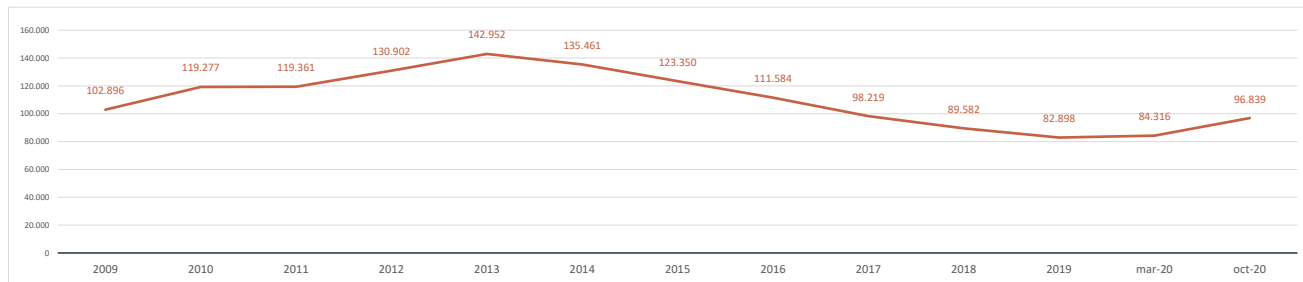

Impacto de la pandemia COVID-19 sobre el paro registrado (periodo marzo-octubre 2020)

Parados registrados (31 marzo 2020) [zona/municipio de residencia]

**84.316**

Parados registrados, edad ≤ 24 años	<b>7.351</b>
Parados registrados, edad 25-44 años	<b>35.957</b>
Parados registrados, edad ≥ 45 años	<b>41.008</b>

Parados registrados, hombres	<b>33.597</b>
Parados registrados, mujeres	<b>50.719</b>

Parados registrados (31 octubre 2020) [zona/municipio de residencia]

**96.839**

Parados registrados, edad ≤ 24 años	<b>9.532</b>
Parados registrados, edad 25-44 años	<b>41.344</b>
Parados registrados, edad ≥ 45 años	<b>45.963</b>

Parados registrados, hombres	<b>38.426</b>
Parados registrados, mujeres	<b>58.413</b>

Gráfico comparativo Paro registrado en Marzo y Octubre por Rango de Edad y Sexo

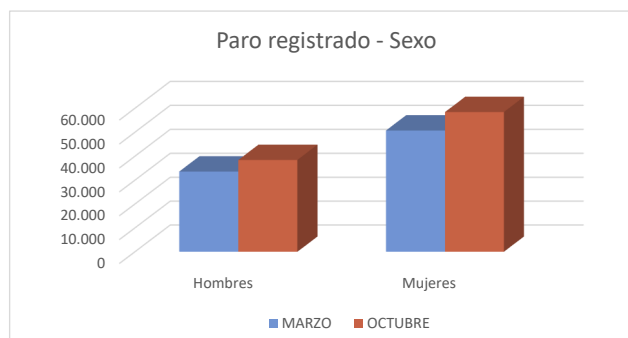
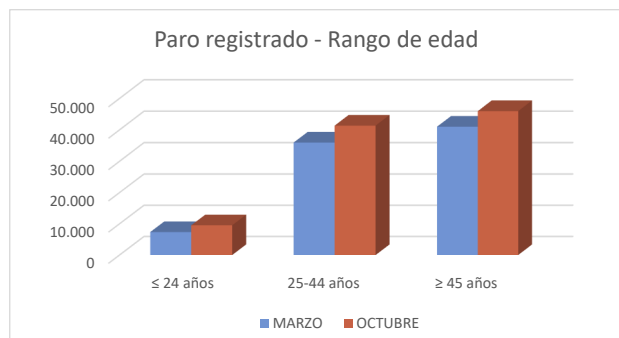

### 1c. Afiliados a la Seguridad Social por municipio de residencia del trabajador

**Total Afiliados a la Seguridad Social**, por ubicación **residencia** (1 enero 2020) **555.910**  
 % sobre el total de la Comunidad de Madrid **16,79%**

Afiliados por intervalo de edad (1/1/2020)	N	%
● Afiliados a la Seguridad Social < 30 años	78.470	14,1%
● Afiliados a la Seguridad Social 30-49 años	320.646	57,7%
● Afiliados a la Seguridad Social ≥ 50 años	156.794	28,2%



Afiliados por grupo cotización [régimen general] [1/1/2020]	N	%
● Ingenieros/licenciados afiliados a la Seguridad Social	36.642	6,6%
● Ingenieros técnicos, peritos y ayudantes titulados afiliados a la Seguridad Social	31.436	5,7%
● Jefes administrativos y de taller afiliados a la Seguridad Social	26.100	4,7%
● Ayudantes no titulados afiliados a la Seguridad Social	22.961	4,1%
● Oficiales administrativos afiliados a la Seguridad Social	65.910	11,9%
● Subalternos afiliados a la Seguridad Social	34.539	6,2%
● Auxiliares administrativos afiliados a la Seguridad Social	73.724	13,3%
● Oficiales de primera y segunda afiliados a la Seguridad Social	76.639	13,8%
● Oficiales de tercera y especialistas afiliados a la Seguridad Social	43.190	7,8%
● Peones afiliados a la Seguridad Social	61.066	11,0%
● Menores de dieciocho años afiliados a la Seguridad Social	81	0,0%
● Afiliados a la Seguridad Social sin grupo de cotización	83.620	15,0%

Afiliados por rama de actividad (municipio de residencia) (1/1/2020)	N	%
● Afiliados Seguridad Social, rama agricultura y ganadería	877	0,2%
● Afiliados Seguridad Social, rama minería, industria y energía	48.680	8,8%
● Afiliados Seguridad Social, rama de construcción	38.987	7,0%
● Afiliados Seguridad Social, rama de servicios de distribución y hostelería	177.951	32,0%
● Afiliados Seguridad Social, rama de servicios a empresas y financieros	142.459	25,6%
● Afiliados Seguridad Social, rama de otros servicios	146.956	26,4%

## 2. Mercado de trabajo: Tejido productivo de la zona/municipio (UNIDADES PRODUCTIVAS y OCUPADOS de esas Unidades productivas)

### 2a. Nº total de UNIDADES PRODUCTIVAS situadas en la zona/municipio

**Unidades productivas** [colectivo empresarial] [1 de enero 2020] **103.883**  
 % sobre el total de la Comunidad de Madrid **13,8%**

### 2b. Nº de OCUPADOS en las unidades productivas situadas en la zona/municipio

**Nº de ocupados** [Colectivo empresarial] [1 de enero 2020] **447.250**  
 % sobre el total de la Comunidad de Madrid **13,1%**

### 2c. Evolución del nº total de UNIDADES PRODUCTIVAS y de OCUPADOS situados en la zona/municipio

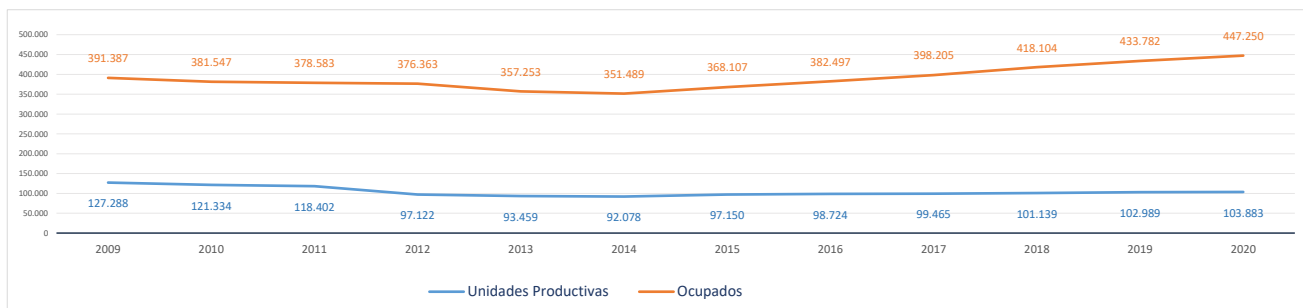

Evolución cronológica de las UNIDADES PRODUCTIVAS en el municipio, la zona y la Región

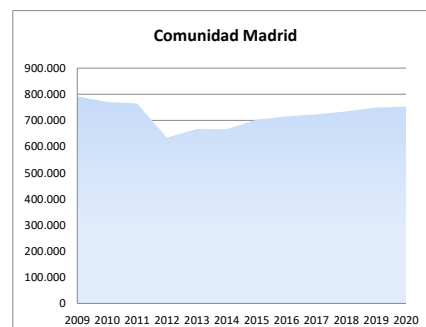
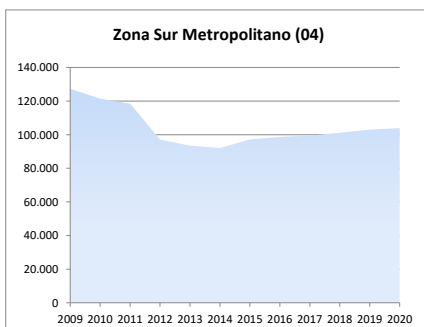
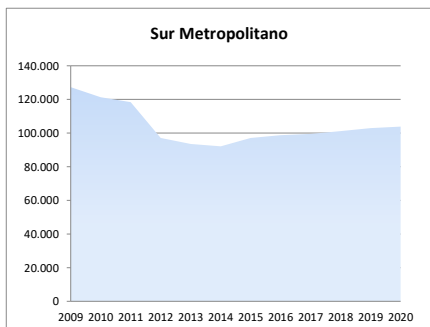

**2d. Análisis por estrato de empleo**

Evolución del nº de **UNIDADES PRODUCTIVAS** situadas en la zona/municipio, según estrato de empleo 2009-2020 [datos a 1 de enero de cada año]

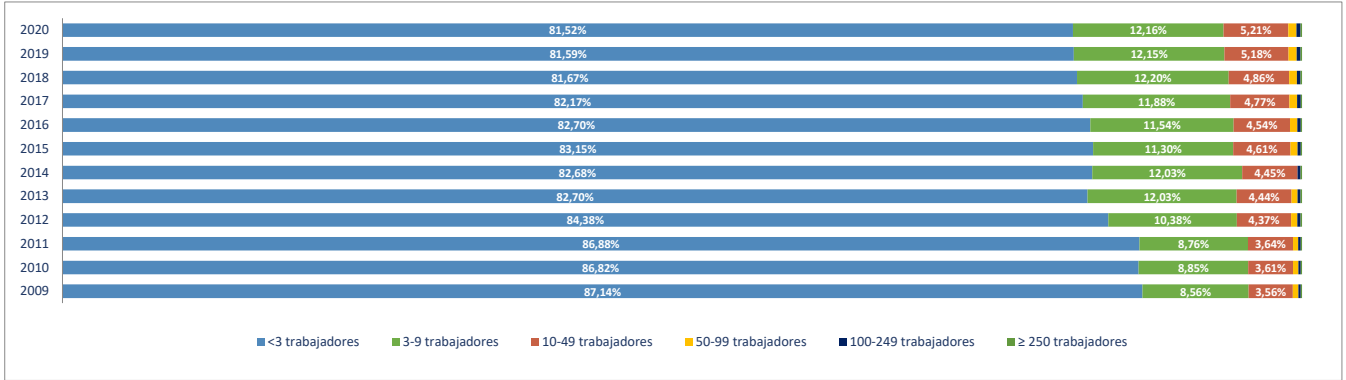

Evolución del nº de **OCUPADOS EN LAS UNIDADES PRODUCTIVAS** situadas en la zona/municipio, según estrato de empleo 2009-2020 [ a 1 de enero de cada año]

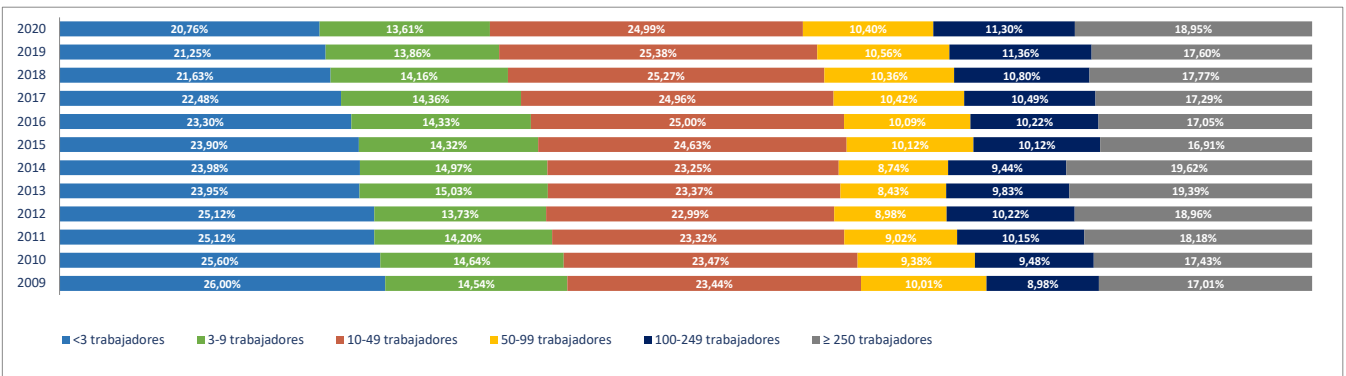

**2e. Unidades productivas y ocupados por rama de actividad**

Total Rama de actividad en 2020 [R-28 Colectivo empresarial]	Unidades product.	%	Ocupados	%
1ª Agricultura, ganadería, caza, selvicultura y pesca	588	0,57%	802	0,18%
2ª Minería, electricidad y agua	210	0,20%	2.521	0,56%
3ª Industria de la alimentación, bebidas y tabaco	707	0,68%	5.382	1,20%
4ª Industria textil, de la confección, cuero y calzado	466	0,45%	1.750	0,39%
5ª Metálicas básicas e intermedias	1.738	1,67%	9.355	2,09%
6ª Construcción de maquinaria y equipo mecánico	342	0,33%	3.991	0,89%
7ª Construcción de maquinaria y equipo eléctrico, electrónico y óptico	210	0,20%	2.710	0,61%
8ª Fabricación de material de transporte	107	0,10%	2.639	0,59%
9ª Industria del papel y artes gráficas	923	0,89%	5.513	1,23%
10ª Industria química, coquerías y refino de petróleo	134	0,13%	2.858	0,64%
11ª Fabricación de otros productos minerales no metálicos	188	0,18%	1.956	0,44%
12ª Industria de la madera, el caucho y otras industrias manufactureras	1.937	1,86%	15.603	3,49%
13ª Construcción	14.072	13,55%	35.120	7,85%
14ª Comercio mayorista e intermediarios del comercio (exc. vehículos)	7.941	7,64%	34.667	7,75%
15ª Comercio minorista y comercio y reparación de vehículos	17.845	17,18%	68.027	15,21%
16ª Hostelería	7.094	6,83%	29.730	6,65%
17ª Transporte y almacenamiento	9.447	9,09%	26.613	5,95%
18ª Información y comunicaciones	1.830	1,76%	6.193	1,38%
19ª Actividades Inmobiliarias	1.834	1,77%	3.769	0,84%
20ª Actividades profesionales, científicas y técnicas	6.109	5,88%	18.471	4,13%
21ª Actividades administrativas y servicios auxiliares	5.387	5,19%	36.520	8,17%
22ª Actividades financieras y de seguros	2.250	2,17%	8.923	2,00%
23ª Admón pública, defensa, seguridad social y organismos extraterritoriales	108	0,10%	16.011	3,58%
24ª Educación	4.135	3,98%	40.163	8,98%
25ª Actividades sanitarias y de servicios sociales	3.698	3,56%	38.708	8,65%
26ª Actividades artísticas, recreativas y de entretenimiento	2.318	2,23%	10.118	2,26%
27ª Reparación y otros servicios personales	5.668	5,46%	10.550	2,36%
28ª Actividades asociativas y de los hogares	6.597	6,35%	8.587	1,92%

Porcentaje de Unidades productivas y Ocupados por rama de actividad

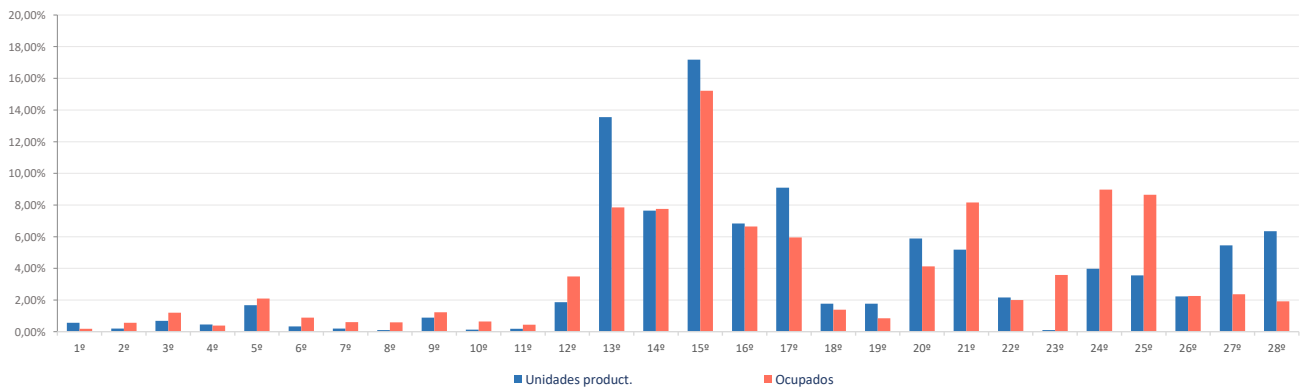

**Ranking 20 actividades económicas con más UNIDADES PRODUCTIVAS** [R-66 Colectivo empresarial] [1 enero 2020]

1ª	Comercio minorista (excepto vehículos)	14.349
2ª	Actividades de construcción especializada	10.336
3ª	Comercio mayorista e intermediarios del comercio (exc. vehículos)	7.941
4ª	Servicios de comidas y bebidas	6.942
5ª	Actividades de los hogares	6.205
6ª	Reparación y otros servicios personales	5.668
7ª	Otras actividades administrativas	4.608
8ª	Transporte terrestre de mercancías y por tubería	4.257
9ª	Educación	4.135
10ª	Transporte terrestre de viajeros	3.894
11ª	Construcción general	3.736
12ª	Actividades sanitarias y de servicios sociales	3.698
13ª	Comercio y reparación de vehículos	3.496
14ª	Actividades artísticas, recreativas y de entretenimiento	2.318
15ª	Actividades jurídicas y de contabilidad	1.939
16ª	Actividades Inmobiliarias	1.834
17ª	Otras actividades profesionales	1.624
18ª	Fabricación de productos metálicos, excepto maquinaria y equipo	1.559
19ª	Actividades auxiliares a los servicios financieros y a los seguros	1.493
20ª	Servicios, ensayos y análisis técnicos	1.327

**Comparativa 20 actividades económicas con más UNIDADES PRODUCTIVAS en el municipio, la zona y la Región** [R-66 Colectivo empresarial] [1 enero 2020]

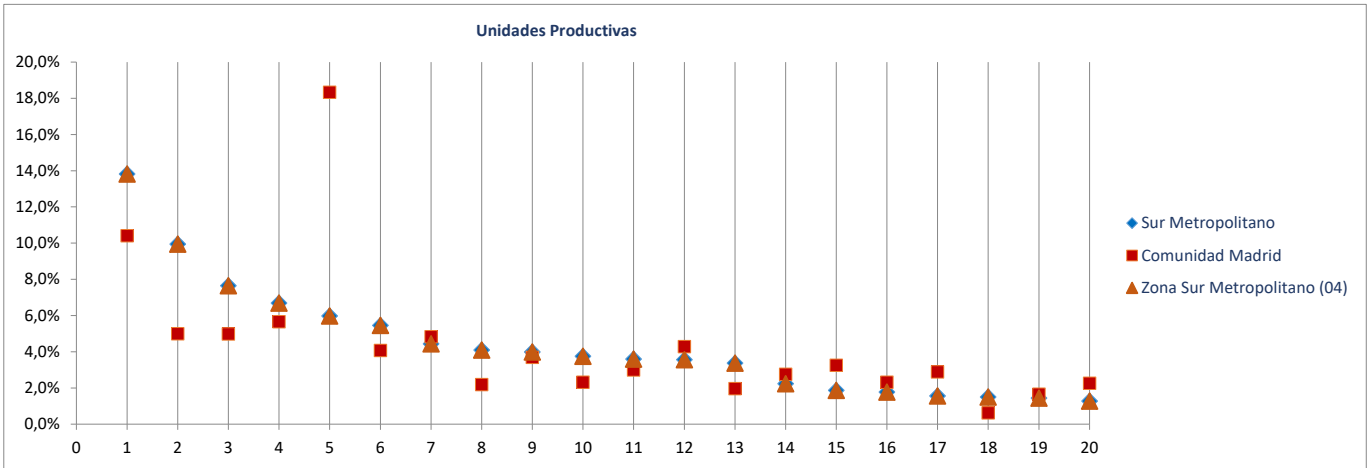

**Ranking 20 actividades económicas con más OCUPADOS** [R-66 Colectivo empresarial] [1 enero 2020]

1ª	Comercio minorista (excepto vehículos)	55.964
2ª	Educación	40.163
3ª	Actividades sanitarias y de servicios sociales	38.708
4ª	Comercio mayorista e intermediarios del comercio (exc. vehículos)	34.667
5ª	Otras actividades administrativas	33.799
6ª	Servicios de comidas y bebidas	28.675
7ª	Actividades de construcción especializada	23.688
8ª	Admón pública, defensa, seguridad social y organismos extraterritoriales	16.011
9ª	Comercio y reparación de vehículos	12.063
10ª	Construcción general	11.432
11ª	Transporte terrestre de mercancías y por tubería	11.193
12ª	Otras industrias manufactureras y reparación de maquinaria y equipo	10.826
13ª	Reparación y otros servicios personales	10.550
14ª	Actividades artísticas, recreativas y de entretenimiento	10.118
15ª	Fabricación de productos metálicos, excepto maquinaria y equipo	7.704
16ª	Transporte terrestre de viajeros	7.334
17ª	Servicios anexas al transporte	6.747
18ª	Actividades de los hogares	6.674
19ª	Intermediación financiera excepto seguros y fondos de pensiones	5.940
20ª	Servicios, ensayos y análisis técnicos	5.791

**Comparativa 20 actividades económicas con más OCUPADOS en el municipio, la zona y la Región** [R66 - Colectivo empresarial] [1 enero 2020]

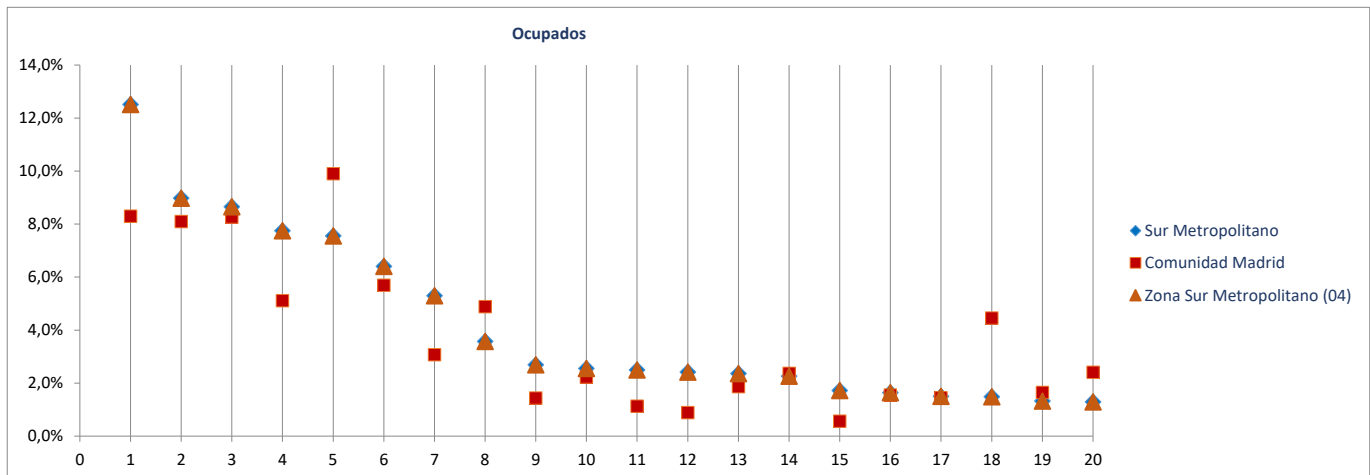

---

## *Fichas Radiografía de las zonas NUTS4 madrileñas*

---

### *Zona Oeste Metropolitano (05)*



Boadilla del Monte  
Brunete  
Collado Villalba  
Galapagar  
Hoyo de Manzanares  
Majadahonda  
Pozuelo de Alarcón  
Rozas de Madrid (Las)  
Torrelodones  
Villanueva de la Cañada  
Villaviciosa de Odón

Radiografía de las zonas NUTS4 madrileñas

**BLOQUE 1. Datos geográficos y demográficos**

**Zona Oeste Metropolitano(05)**

Boadilla del Monte, Brunete, Collado Villalba, Galapagar, Hoyo de Manzanares, Majadahonda, Pozuelo de Alarcón, Las Rozas de Madrid, Torreldones, Villanueva de la Cañada, Villaviciosa de Odón

# Oeste Metropolitano



Superficie (Km <sup>2</sup> )	497,0
Densidad de población (1 enero 2019) [habitantes/km2]	1.002

Evolución 2007-2019 de la población empadronada [personas] [datos a 1 de enero de cada año]

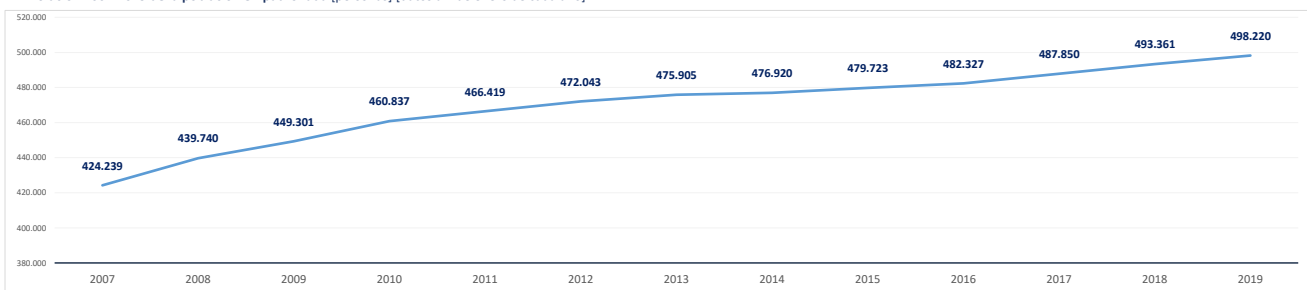

Población empadronada (1 enero 2019) [personas]	498.220
Edad media de la población (2019) [años]	39,4

Población 16-30 años (1 enero 2019) [personas]	85.634
[% respecto del total de la población]	17,2%
Población extranjera (1 enero 2019) [personas]	54.144
[% respecto del total de la población]	10,9%

Grado de juventud de la población (población ≤ 15 años) (1 enero 2019) [%]	18,1%	Nut: 18,1%	CM: 15,3%
Grado de envejecimiento de la población (población ≥ 65 años) (1 enero 2019) [%]	14,4%	Nut: 14,4%	CM: 17,7%
Proporción de dependencia (1 enero 2019) [ratio:(poblac ≤15 años+≥65 años)/(poblac 16-64 años)]	0,48	Nut: 0,48	CM: 0,49
Proporción de reemplazamiento (1 enero 2019) [ratio: (población 16-40 años) / (población 41-65 años)]	0,77	Nut: 0,77	CM: 0,81

Crecimiento de la población empadronada [%] [enero 2018-enero 2019]	1,0%
Crecimiento vegetativo (2018) [número] [nacimientos - defunciones] [enero 2018-enero 2019]	1.427
Emigraciones al resto de Comunidades Autónomas (2019) [número de bajas en el Padrón en la CM]	5.734
Saldo migratorio (2019) [número: inmigración - emigración.]	6.140

Evolución 2007-2019 de la edad media de la población [años] [datos a 1 de enero de cada año]

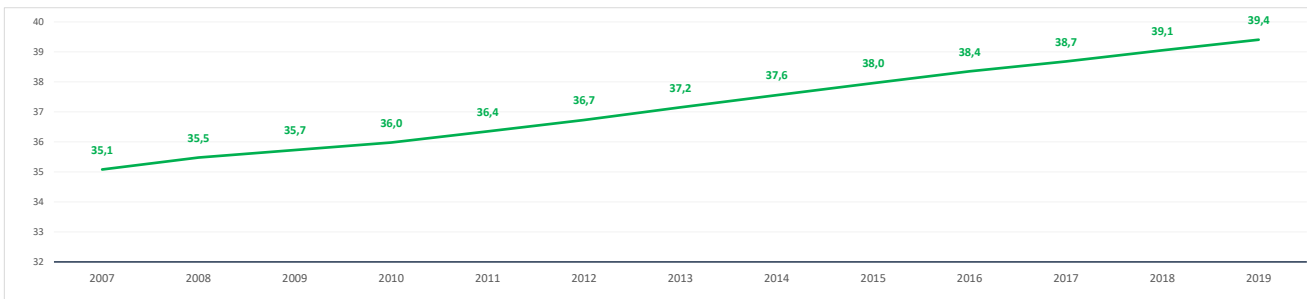

Evolución 2009-2019 de la población ≤ 15 años y ≥ 65 años [%] [datos a 1 de enero de cada año]

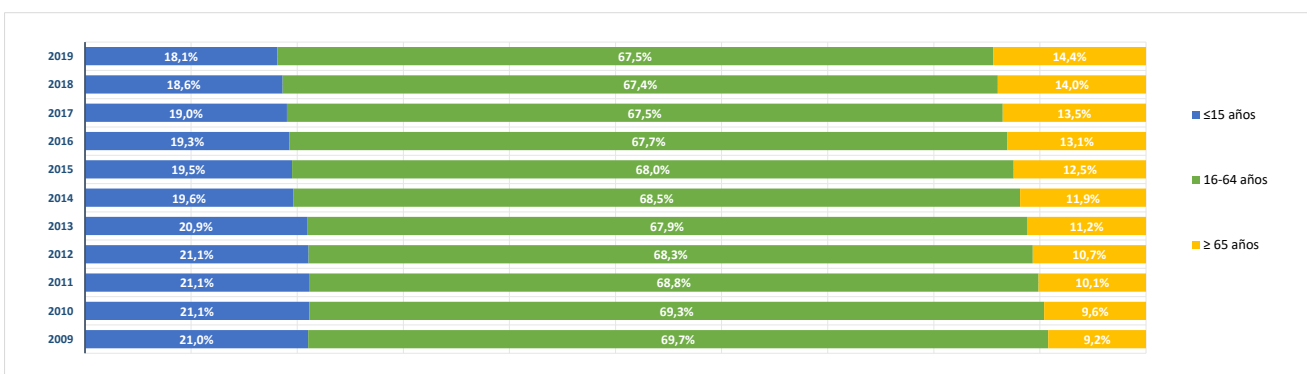



**BLOQUE 2. Mercado de trabajo y tejido productivo**

**Zona Oeste Metropolitano(05)**

Boadilla del Monte, Brunete, Collado Villalba, Galapagar, Hoyo de Manzanares, Majadahonda, Pozuelo de Alarcón, Las Rozas de Madrid, Torrejodones, Villanueva de la Cañada, Villaviciosa de Odón

# Oeste Metropolitano



**1. Mercado de trabajo: datos sobre trabajadores RESIDENTES en la zona/municipio**

**1a. Población de 16 a 64 años**

Población de 16-64 años [potencialmente activa] [Padrón municipal] [1 de enero 2019]

**329.033**

% sobre el total de la Comunidad de Madrid

**7,5%**

Evolución de la población de 16-64 años [en la zona o municipio de residencia]

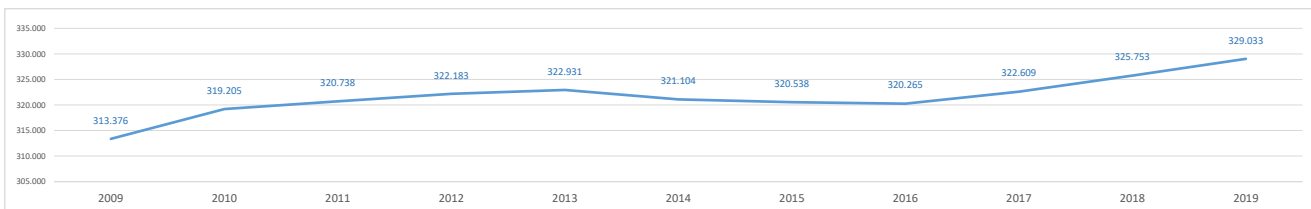

**1b. Paro registrado**

Evolución del número de parados registrados (en la zona o municipio de residencia)

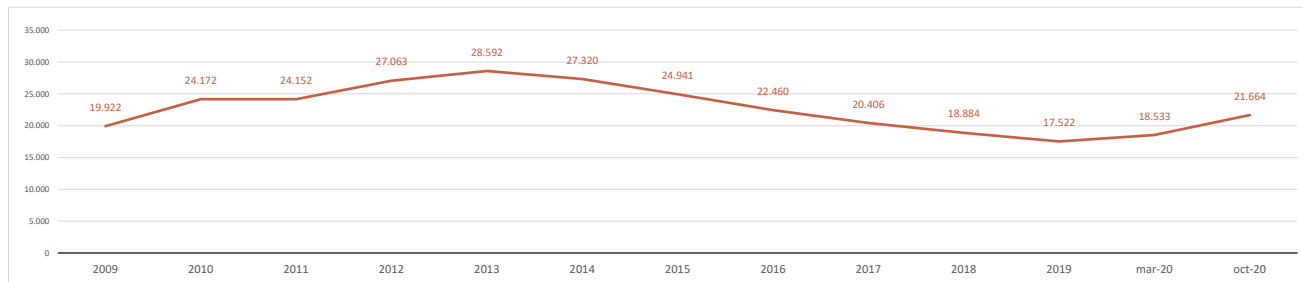

Impacto de la pandemia COVID-19 sobre el paro registrado (periodo marzo-octubre 2020)

Parados registrados (31 marzo 2020) [zona/municipio de residencia]

**18.533**

Parados registrados, edad ≤ 24 años	<b>1.079</b>
Parados registrados, edad 25-44 años	<b>6.836</b>
Parados registrados, edad ≥ 45 años	<b>10.618</b>
Parados registrados, hombres	<b>8.085</b>
Parados registrados, mujeres	<b>10.448</b>

Parados registrados (31 octubre 2020) [zona/municipio de residencia]

**21.664**

Parados registrados, edad ≤ 24 años	<b>1.493</b>
Parados registrados, edad 25-44 años	<b>8.355</b>
Parados registrados, edad ≥ 45 años	<b>11.816</b>
Parados registrados, hombres	<b>9.403</b>
Parados registrados, mujeres	<b>12.261</b>

Gráfico comparativo Paro registrado en Marzo y Octubre por Rango de Edad y Sexo

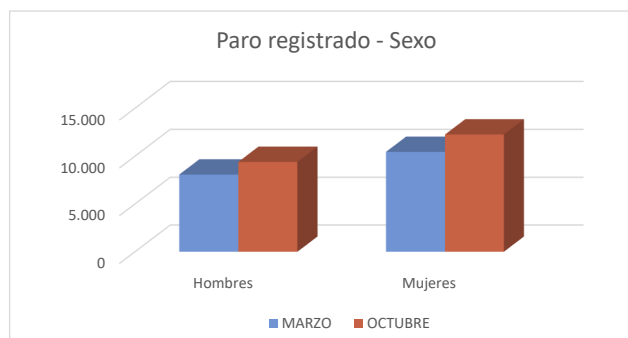
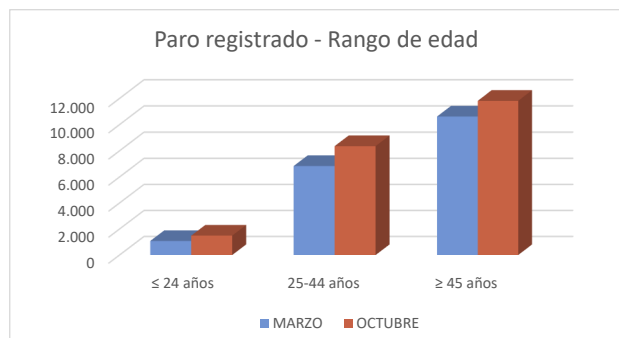

**1c. Afiliados a la Seguridad Social por municipio de residencia del trabajador**

**Total Afiliados a la Seguridad Social**, por ubicación **residencia** (1 enero 2020) **207.867**  
 % sobre el total de la Comunidad de Madrid **6,28%**

Afiliados por intervalo de edad (1/1/2020)	N	%
● Afiliados a la Seguridad Social < 30 años	29.476	14,2%
● Afiliados a la Seguridad Social 30-49 años	105.986	51,0%
● Afiliados a la Seguridad Social ≥ 50 años	72.405	34,8%

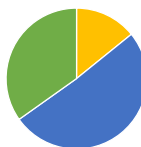

Afiliados por grupo cotización [régimen general] [1/1/2020]	N	%
● Ingenieros/licenciados afiliados a la Seguridad Social	45.371	21,8%
● Ingenieros técnicos, peritos y ayudantes titulados afiliados a la Seguridad Social	14.850	7,1%
● Jefes administrativos y de taller afiliados a la Seguridad Social	12.318	5,9%
● Ayudantes no titulados afiliados a la Seguridad Social	6.910	3,3%
● Oficiales administrativos afiliados a la Seguridad Social	21.554	10,4%
● Subalternos afiliados a la Seguridad Social	7.682	3,7%
● Auxiliares administrativos afiliados a la Seguridad Social	21.109	10,2%
● Oficiales de primera y segunda afiliados a la Seguridad Social	11.511	5,5%
● Oficiales de tercera y especialistas afiliados a la Seguridad Social	6.646	3,2%
● Peones afiliados a la Seguridad Social	9.715	4,7%
● Menores de dieciocho años afiliados a la Seguridad Social	14	0,0%
● Afiliados a la Seguridad Social sin grupo de cotización	50.182	24,1%

Afiliados por rama de actividad (municipio de residencia) (1/1/2020)	N	%
● Afiliados Seguridad Social, rama agricultura y ganadería	409	0,2%
● Afiliados Seguridad Social, rama minería, industria y energía	9.229	4,4%
● Afiliados Seguridad Social, rama de construcción	8.583	4,1%
● Afiliados Seguridad Social, rama de servicios de distribución y hostelería	51.135	24,6%
● Afiliados Seguridad Social, rama de servicios a empresas y financieros	74.420	35,8%
● Afiliados Seguridad Social, rama de otros servicios	64.091	30,8%

**2. Mercado de trabajo: Tejido productivo de la zona/municipio (UNIDADES PRODUCTIVAS y OCUPADOS de esas Unidades productivas)**

**2a. Nº total de UNIDADES PRODUCTIVAS situadas en la zona/municipio**

**Unidades productivas** [colectivo empresarial] [1 de enero 2020] **69.192**  
 % sobre el total de la Comunidad de Madrid **9,2%**

**2b. Nº de OCUPADOS en las unidades productivas situadas en la zona/municipio**

**Nº de ocupados** [Colectivo empresarial] [1 de enero 2020] **241.990**  
 % sobre el total de la Comunidad de Madrid **7,1%**

**2c. Evolución del nº total de UNIDADES PRODUCTIVAS y de OCUPADOS situados en la zona/municipio**

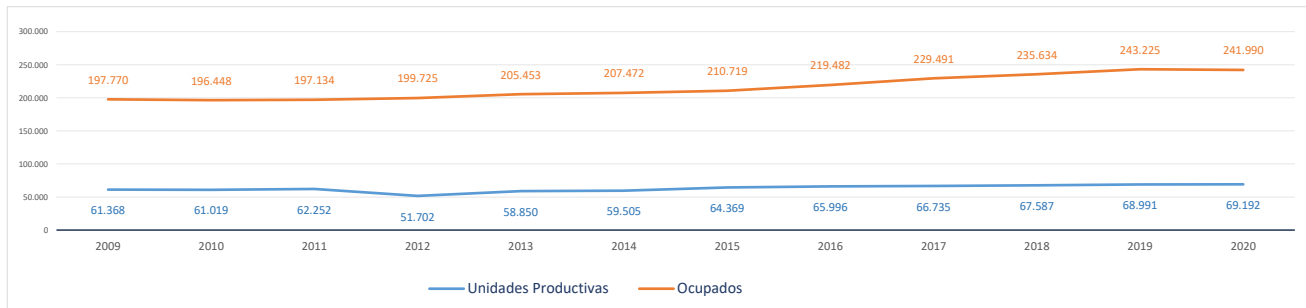

Evolución cronológica de las UNIDADES PRODUCTIVAS en el municipio, la zona y la Región

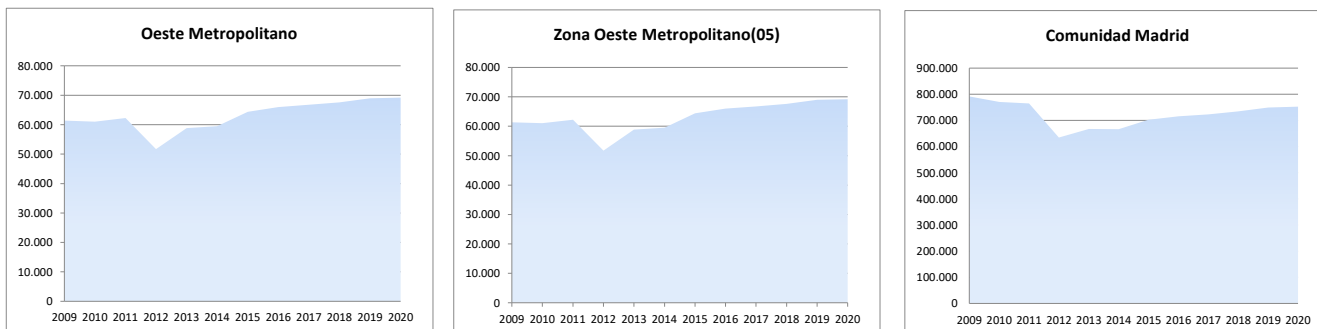

**2d. Análisis por estrato de empleo**

Evolución del nº de **UNIDADES PRODUCTIVAS** situadas en la zona/municipio, según estrato de empleo 2009-2020 [datos a 1 de enero de cada año]

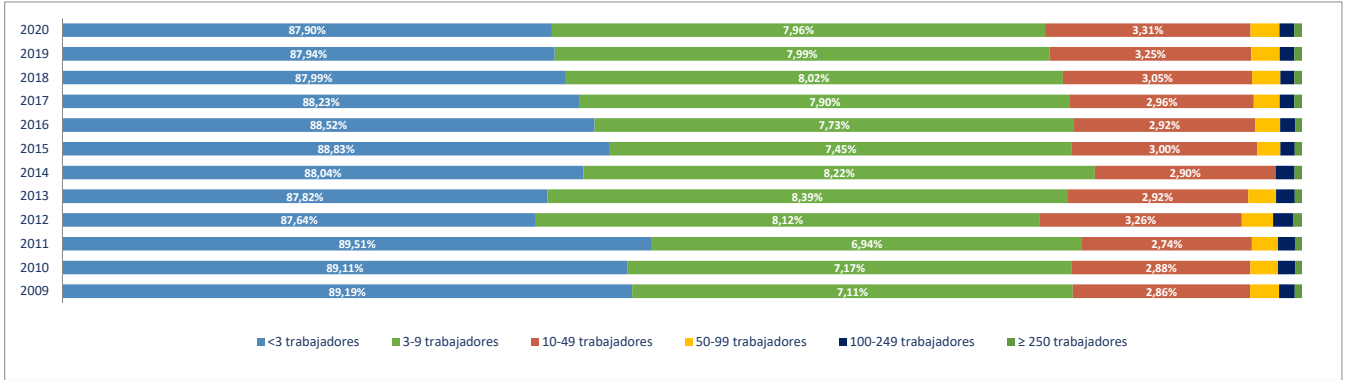

Evolución del nº de **OCUPADOS EN LAS UNIDADES PRODUCTIVAS** situadas en la zona/municipio, según estrato de empleo 2009-2020 [ a 1 de enero de cada año]

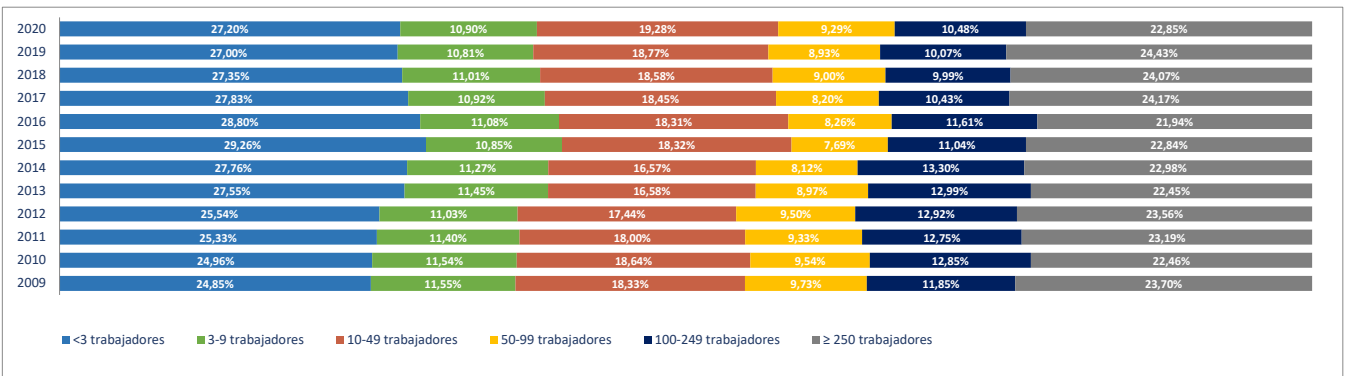

**2e. Unidades productivas y ocupados por rama de actividad**

Total Rama de actividad en 2020 [R-28 Colectivo empresarial]	Unidades product.	%	Ocupados	%
1ª Agricultura, ganadería, caza, selvicultura y pesca	309	0,45%	749	0,31%
2ª Minería, electricidad y agua	111	0,16%	871	0,36%
3ª Industria de la alimentación, bebidas y tabaco	126	0,18%	578	0,24%
4ª Industria textil, de la confección, cuero y calzado	163	0,24%	355	0,15%
5ª Metálicas básicas e intermedias	137	0,20%	348	0,14%
6ª Construcción de maquinaria y equipo mecánico	40	0,06%	233	0,10%
7ª Construcción de maquinaria y equipo eléctrico, electrónico y óptico	76	0,11%	619	0,26%
8ª Fabricación de material de transporte	15	0,02%	1.501	0,62%
9ª Industria del papel y artes gráficas	221	0,32%	429	0,18%
10ª Industria química, coquerías y refino de petróleo	49	0,07%	203	0,08%
11ª Fabricación de otros productos minerales no metálicos	47	0,07%	163	0,07%
12ª Industria de la madera, el caucho y otras industrias manufactureras	361	0,52%	895	0,37%
13ª Construcción	3.942	5,70%	10.380	4,29%
14ª Comercio mayorista e intermediarios del comercio (exc. vehículos)	3.363	4,86%	10.668	4,41%
15ª Comercio minorista y comercio y reparación de vehículos	6.393	9,24%	24.525	10,13%
16ª Hostelería	3.033	4,38%	14.761	6,10%
17ª Transporte y almacenamiento	1.550	2,24%	4.291	1,77%
18ª Información y comunicaciones	2.507	3,62%	29.976	12,39%
19ª Actividades Inmobiliarias	1.734	2,51%	4.118	1,70%
20ª Actividades profesionales, científicas y técnicas	9.585	13,85%	25.376	10,49%
21ª Actividades administrativas y servicios auxiliares	3.699	5,35%	26.450	10,93%
22ª Actividades financieras y de seguros	1.824	2,64%	9.640	3,98%
23ª Admón pública, defensa, seguridad social y organismos extraterritoriales	53	0,08%	3.043	1,26%
24ª Educación	2.981	4,31%	24.721	10,22%
25ª Actividades sanitarias y de servicios sociales	3.443	4,98%	13.533	5,59%
26ª Actividades artísticas, recreativas y de entretenimiento	1.959	2,83%	6.610	2,73%
27ª Reparación y otros servicios personales	2.312	3,34%	5.223	2,16%
28ª Actividades asociativas y de los hogares	19.159	27,69%	21.731	8,98%

Porcentaje de Unidades productivas y Ocupados por rama de actividad

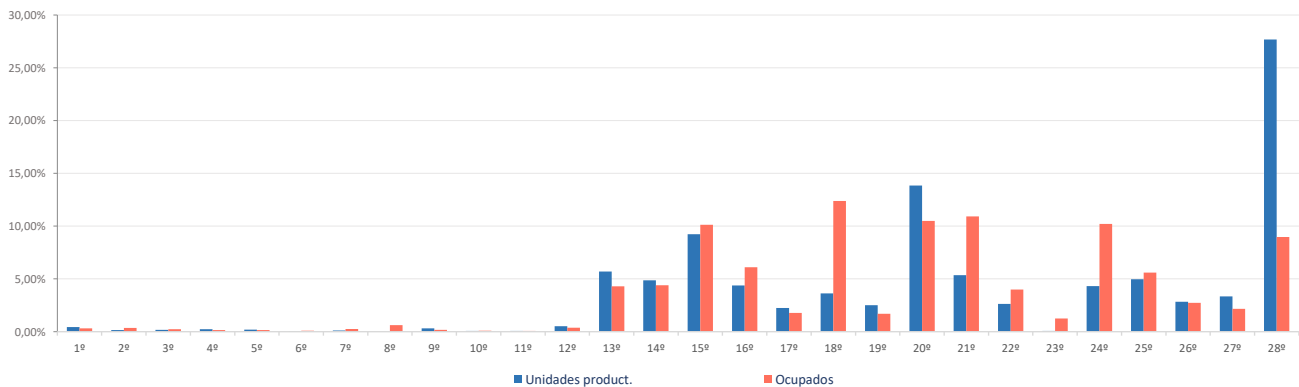

**Ranking 20 actividades económicas con más UNIDADES PRODUCTIVAS** [R-66 Colectivo empresarial] [1 enero 2020]

1º	Actividades de los hogares	18.762
2º	Comercio minorista (excepto vehículos)	5.253
3º	Actividades sanitarias y de servicios sociales	3.443
4º	Comercio mayorista e intermediarios del comercio (exc. vehículos)	3.363
5º	Otras actividades administrativas	3.280
6º	Educación	2.981
7º	Servicios de comidas y bebidas	2.890
8º	Otras actividades profesionales	2.488
9º	Reparación y otros servicios personales	2.312
10º	Actividades jurídicas y de contabilidad	2.230
11º	Actividades de construcción especializada	2.129
12º	Servicios, ensayos y análisis técnicos	2.029
13º	Actividades artísticas, recreativas y de entretenimiento	1.959
14º	Construcción general	1.813
15º	Actividades Inmobiliarias	1.734
16º	Publicidad y estudios de mercado	1.534
17º	Actividades auxiliares a los servicios financieros y a los seguros	1.427
18º	Programación y consultoría informática	1.369
19º	Actividades de las sedes centrales y consultoría de gestión empresarial	1.304
20º	Comercio y reparación de vehículos	1.140

**Comparativa 20 actividades económicas con más UNIDADES PRODUCTIVAS en el municipio, la zona y la Región** [R-66 Colectivo empresarial] [1 enero 2020]

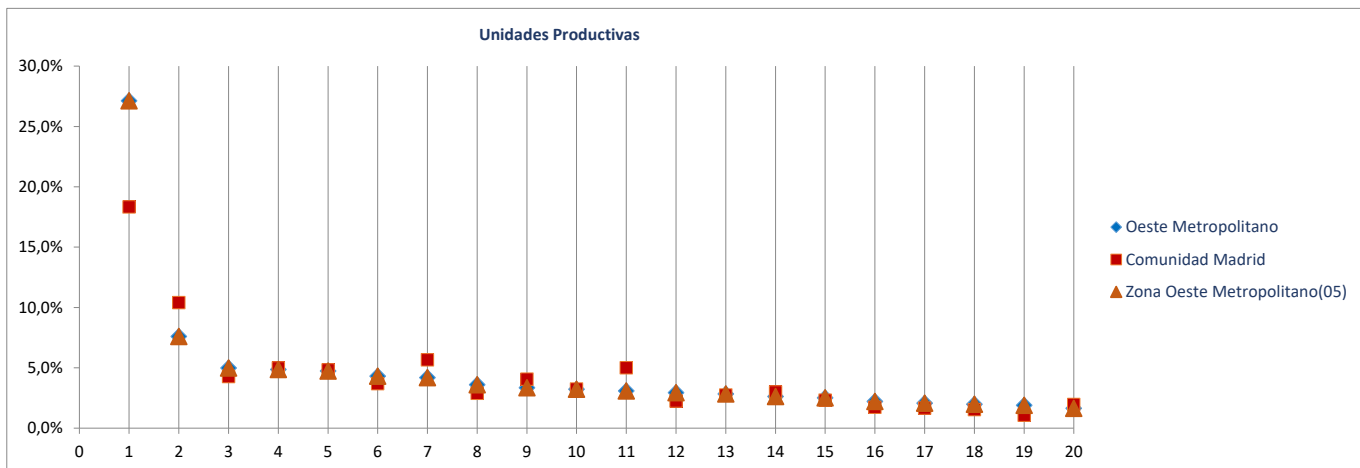

**Ranking 20 actividades económicas con más OCUPADOS** [R-66 Colectivo empresarial] [1 enero 2020]

1º	Educación	24.721
2º	Otras actividades administrativas	24.542
3º	Comercio minorista (excepto vehículos)	21.173
4º	Actividades de los hogares	20.704
5º	Programación y consultoría informática	16.202
6º	Actividades sanitarias y de servicios sociales	13.533
7º	Servicios de comidas y bebidas	13.181
8º	Comercio mayorista e intermediarios del comercio (exc. vehículos)	10.668
9º	Actividades de cine, video, TV, radio, grabación y edición de sonido	7.643
10º	Actividades artísticas, recreativas y de entretenimiento	6.610
11º	Otras actividades profesionales	6.002
12º	Actividades de las sedes centrales y consultoría de gestión empresarial	5.672
13º	Servicios, ensayos y análisis técnicos	5.501
14º	Construcción general	5.287
15º	Reparación y otros servicios personales	5.223
16º	Actividades de construcción especializada	5.093
17º	Actividades jurídicas y de contabilidad	4.225
18º	Actividades Inmobiliarias	4.118
19º	Publicidad y estudios de mercado	3.976
20º	Telecomunicaciones	3.654

**Comparativa 20 actividades económicas con más OCUPADOS en el municipio, la zona y la Región** [R66 - Colectivo empresarial] [1 enero 2020]

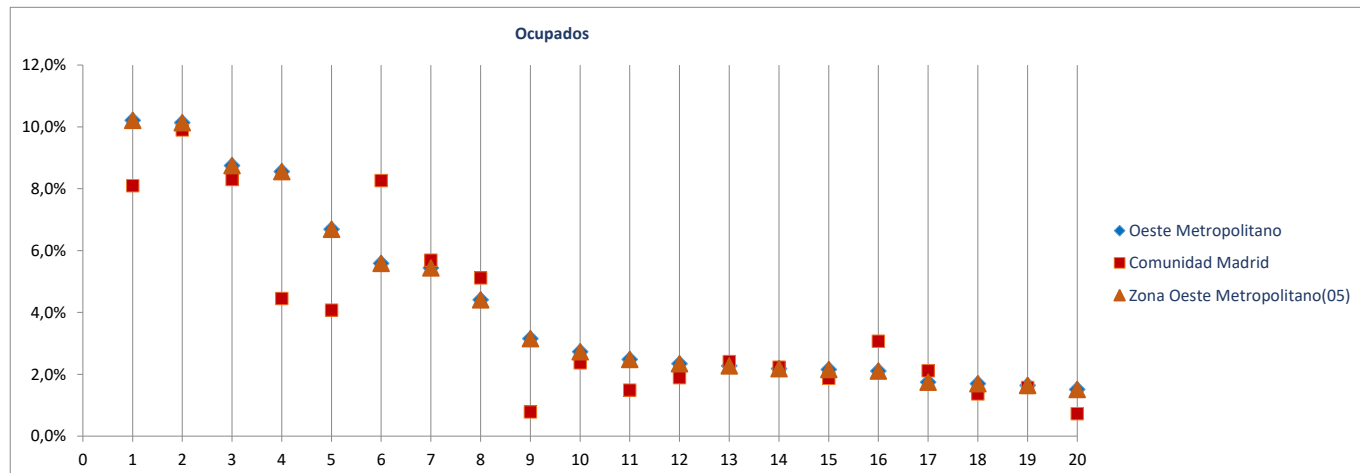

---

## Fichas Radiografía de las zonas NUTS4 madrileñas

---

### Zona Sierra Norte (06)



Acebeda (La)	Guadalix de la Sierra	Puebla de la Sierra
Alameda del Valle	Hiruela (La)	Puentes Viejas
Atazar (El)	Horcajo de la Sierra-Aoslos	Rascafría
Berrueco (El)	Horcajuelo de la Sierra	Redueña
Berzosa del Lozoya	Lozoya	Robledillo de la Jara
Braojos	Lozoyuela-Navas-Sieteiglesias	Robregordo
Buitrago del Lozoya	Madarcos	Serna del Monte (La)
Bustarviejo	Montejo de la Sierra	Somosierra
Cabanillas de la Sierra	Navalafuente	Torrelaguna
Cabrera (La)	Navarredonda y San Mamés	Torremocha de Jarama
Canencia	Patones	Valdemanco
Cervera de Buitrago	Pedrezuela	Vellón (el)
Garganta de los Montes	Pinilla del Valle	Venturada
Gargantilla del Lozoya y Pinilla de Buitrago	Piñuécar-Gandullas	Villavieja del Lozoya
Gascones	Prádena del Rincón	



Radiografía de las zonas NUTS4 madrileñas

**BLOQUE 1. Datos geográficos y demográficos**

**Zona Sierra Norte (06)**

La Acebeda, Alameda del Valle, El Atazar, Berzosa del Lozoya, El Berruoco, Braojos, Buitrago del Lozoya, Bustarviejo, Cabanillas de la Sierra, La Cabrera, Canencia, Cervera de Buitrago, Garganta de los Montes, Gargantilla del Lozoya y Pinilla de Buitrago, Gascones, Guadalix de la Sierra, La Hiruela, Horcajo de la Sierra-Aoslos, Horcajuelo de la Sierra, Lozoya, Madarcos, Montejo de la Sierra, Navalafuente, Navarredonda y San Mamés, Patones, Pedrezuela, Pinilla del Valle, Piñuecar-Gandullas, Prádena del Rincón, Puebla de la Sierra, Rascafría, Redueña, Robledillo de la Jara, Robregordo, La Serna del Monte, Somosierra, Torrelaguna, Torremocha de Jarama, Valdemanco, El Vellón, Venturada, Villavieja del Lozoya, Lozoyuela-Navas-Sieteiglesias, Puentes Viejas



# Sierra Norte

Superficie (Km <sup>2</sup> )	1.345,6
Densidad de población (1 enero 2019) [habitantes/km2]	31

Evolución 2007-2019 de la población empadronada [personas] [datos a 1 de enero de cada año]

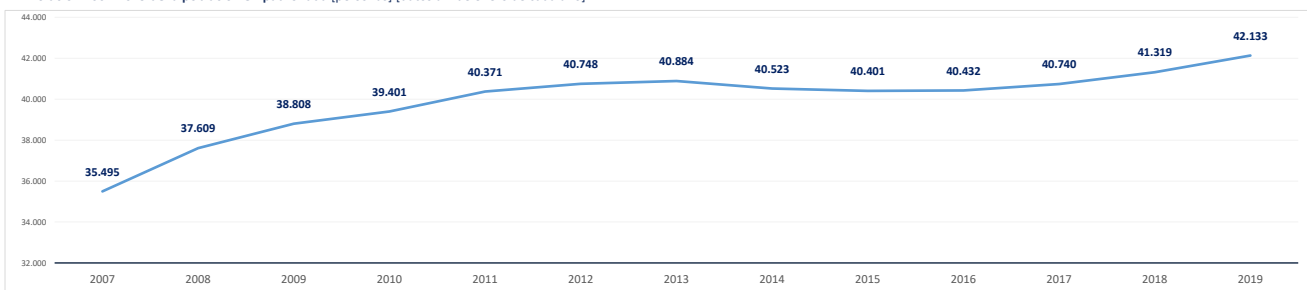

Población empadronada (1 enero 2019) [personas]	42.133
Edad media de la población (2019) [años]	46,8

Población 16-30 años (1 enero 2019) [personas]	5.843
[% respecto del total de la población]	13,9%
Población extranjera (1 enero 2019) [personas]	5.938
[% respecto del total de la población]	14,1%

Grado de juventud de la población (población ≤ 15 años) (1 enero 2019) [%]	15,9%	Nut: 15,9%	CM: 15,3%
Grado de envejecimiento de la población (población ≥ 65 años) (1 enero 2019) [%]	17,1%	Nut: 17,1%	CM: 17,7%
Proporción de dependencia (1 enero 2019) [ratio:(poblac ≤15 años+≥65 años)/(poblac 16-64 años)]	0,49	Nut: 0,49	CM: 0,49
Proporción de reemplazamiento (1 enero 2019) [ratio: (población 16-40 años) / (población 41-65 años)]	0,66	Nut: 0,66	CM: 0,81

Crecimiento de la población empadronada [%] [enero 2018-enero 2019]	2,0%
Crecimiento vegetativo (2018) [número] [nacimientos - defunciones] [enero 2018-enero 2019]	-71
Emigraciones al resto de Comunidades Autónomas (2019) [número de bajas en el Padrón en la CM]	619
Saldo migratorio (2019) [número: inmigración - emigración.]	1.288

Evolución 2007-2019 de la edad media de la población [años] [datos a 1 de enero de cada año]

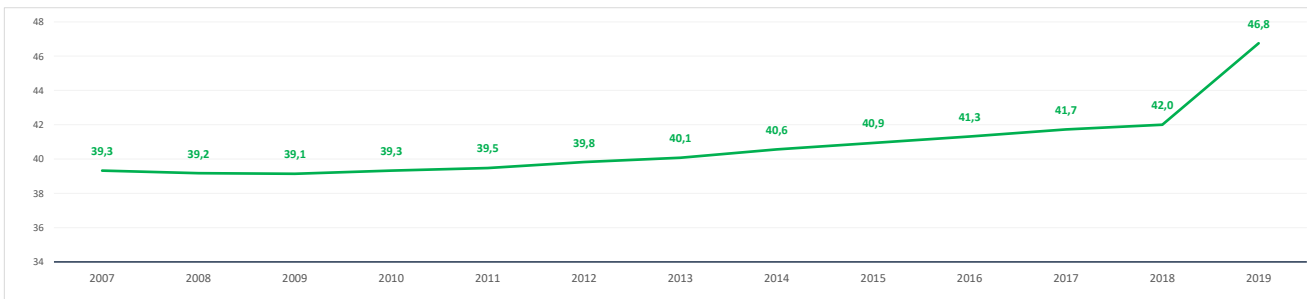

Evolución 2009-2019 de la población ≤ 15 años y ≥ 65 años [%] [datos a 1 de enero de cada año]

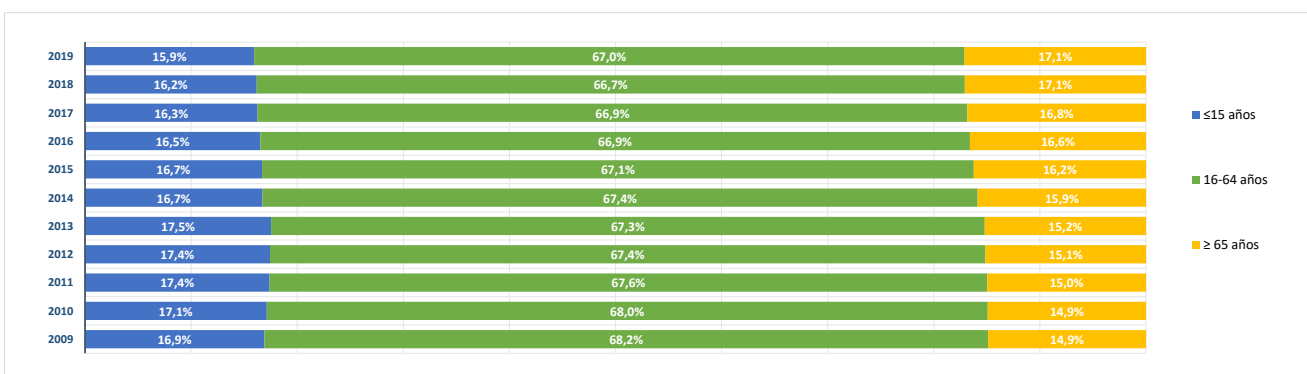

**BLOQUE 2. Mercado de trabajo y tejido productivo**

**Zona Sierra Norte (06)**

La Acebeda, Alameda del Valle, El Atazar, Berzosa del Lozoya, El Berrueco, Braojos, Buitrago del Lozoya, Bustarviejo, Cabanillas de la Sierra, La Cabrera, Canencia, Cervera de Buitrago, Garganta de los Montes, Gargantilla del Lozoya y Pinilla de Buitrago, Gascones, Guadalix de la Sierra, La Hiruela, Horcajo de la Sierra-Aoslos, Horcajuelo de la Sierra, Lozoya, Madarcos, Montejo de la Sierra, Navalafuente, Navarredonda y San Mamés, Patones, Pedrezuela, Pinilla del Valle, Piñuecar-Gandullas, Prádena del Rincón, Puebla de la Sierra, Rascafría, Redueña, Robledillo de la Jara, Robregordo, La Serna del Monte, Somosierra, Torrelaguna, Torreemocha de Jarama, Valdemanco, El Vellón, Venturada, Villavieja del Lozoya, Lozoyuela-Navas-Sieteiglesias, Puentes Viejas

# Sierra Norte



**1. Mercado de trabajo: datos sobre trabajadores RESIDENTES en la zona/municipio**

**1a. Población de 16 a 64 años**

Población de 16-64 años [potencialmente activa] [Padrón municipal] [1 de enero 2019] **27.763**  
 % sobre el total de la Comunidad de Madrid **0,6%**

Evolución de la población de 16-64 años [en la zona o municipio de residencia]

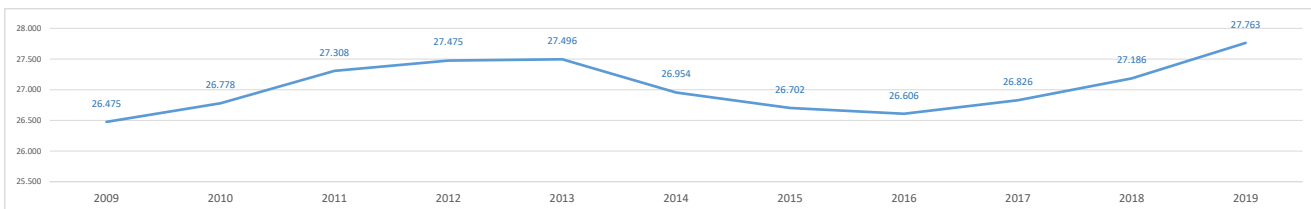

**1b. Paro registrado**

Evolución del número de parados registrados (en la zona o municipio de residencia)

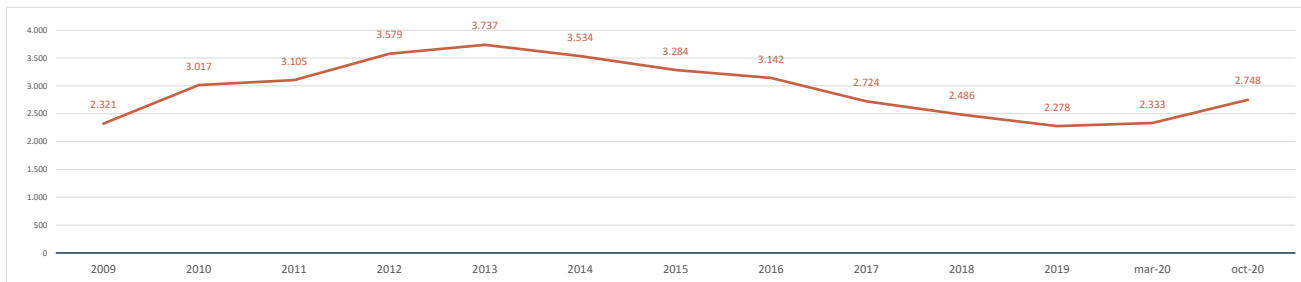

Impacto de la pandemia COVID-19 sobre el paro registrado (periodo marzo-octubre 2020)

Parados registrados (31 marzo 2020) [zona/municipio de residencia] **2.333**

Parados registrados, edad ≤ 24 años	162
Parados registrados, edad 25-44 años	886
Parados registrados, edad ≥ 45 años	1.285

Parados registrados, hombres	1.047
Parados registrados, mujeres	1.286

Parados registrados (31 octubre 2020) [zona/municipio de residencia] **2.748**

Parados registrados, edad ≤ 24 años	245
Parados registrados, edad 25-44 años	1.042
Parados registrados, edad ≥ 45 años	1.461

Parados registrados, hombres	1.209
Parados registrados, mujeres	1.539

Gráfico comparativo Paro registrado en Marzo y Octubre por Rango de Edad y Sexo

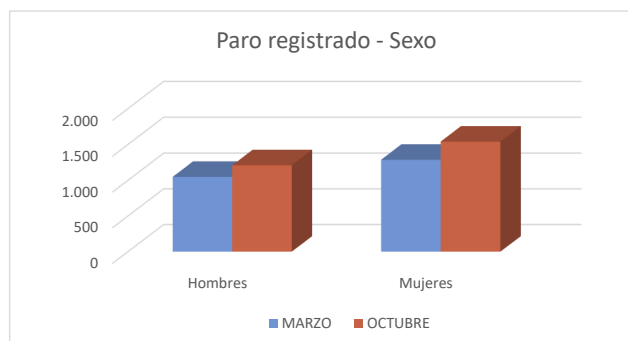
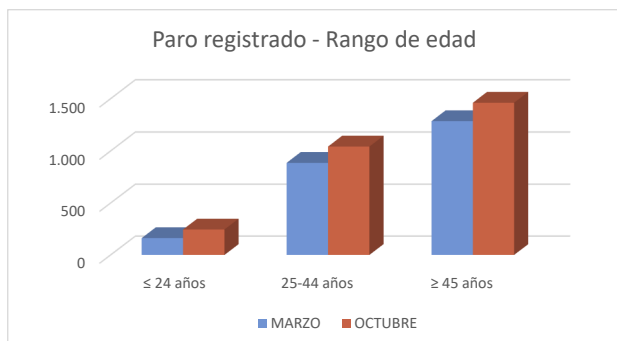

### 1c. Afiliados a la Seguridad Social por municipio de residencia del trabajador

**Total Afiliados a la Seguridad Social**, por ubicación **residencia** (1 enero 2020) **15.561**  
 % sobre el total de la Comunidad de Madrid **0,47%**

Afiliados por intervalo de edad (1/1/2020)	N	%
● Afiliados a la Seguridad Social < 30 años	2.099	13,5%
● Afiliados a la Seguridad Social 30-49 años	8.127	52,2%
● Afiliados a la Seguridad Social ≥ 50 años	5.335	34,3%



Afiliados por grupo cotización [régimen general] [1/1/2020]	N	%
● Ingenieros/licenciados afiliados a la Seguridad Social	1.118	7,2%
● Ingenieros técnicos, peritos y ayudantes titulados afiliados a la Seguridad Social	806	5,2%
● Jefes administrativos y de taller afiliados a la Seguridad Social	643	4,1%
● Ayudantes no titulados afiliados a la Seguridad Social	523	3,4%
● Oficiales administrativos afiliados a la Seguridad Social	1.491	9,6%
● Subalternos afiliados a la Seguridad Social	918	5,9%
● Auxiliares administrativos afiliados a la Seguridad Social	1.696	10,9%
● Oficiales de primera y segunda afiliados a la Seguridad Social	2.263	14,5%
● Oficiales de tercera y especialistas afiliados a la Seguridad Social	1.171	7,5%
● Peones afiliados a la Seguridad Social	1.529	9,8%
● Menores de dieciocho años afiliados a la Seguridad Social	4	0,0%
● Afiliados a la Seguridad Social sin grupo de cotización	3.399	21,8%

Afiliados por rama de actividad (municipio de residencia) (1/1/2020)	N	%
● Afiliados Seguridad Social, rama agricultura y ganadería	425	2,7%
● Afiliados Seguridad Social, rama minería, industria y energía	1.275	8,2%
● Afiliados Seguridad Social, rama de construcción	1.385	8,9%
● Afiliados Seguridad Social, rama de servicios de distribución y hostelería	4.428	28,5%
● Afiliados Seguridad Social, rama de servicios a empresas y financieros	3.195	20,5%
● Afiliados Seguridad Social, rama de otros servicios	4.853	31,2%

## 2. Mercado de trabajo: Tejido productivo de la zona/municipio (UNIDADES PRODUCTIVAS y OCUPADOS de esas Unidades productivas)

### 2a. Nº total de UNIDADES PRODUCTIVAS situadas en la zona/municipio

**Unidades productivas** [colectivo empresarial] [1 de enero 2020] **4.516**  
 % sobre el total de la Comunidad de Madrid **0,6%**

### 2b. Nº de OCUPADOS en las unidades productivas situadas en la zona/municipio

**Nº de ocupados** [Colectivo empresarial] [1 de enero 2020] **11.826**  
 % sobre el total de la Comunidad de Madrid **0,3%**

### 2c. Evolución del nº total de UNIDADES PRODUCTIVAS y de OCUPADOS situados en la zona/municipio

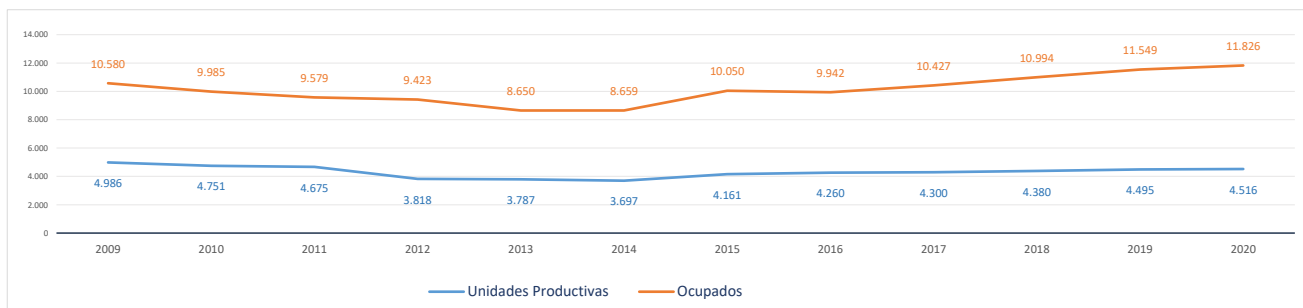

Evolución cronológica de las UNIDADES PRODUCTIVAS en el municipio, la zona y la Región

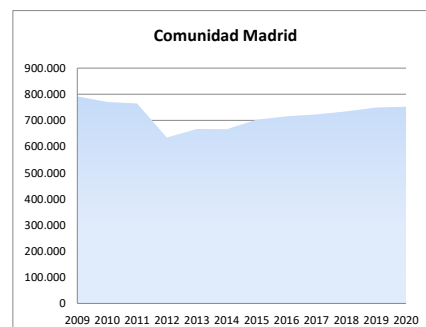
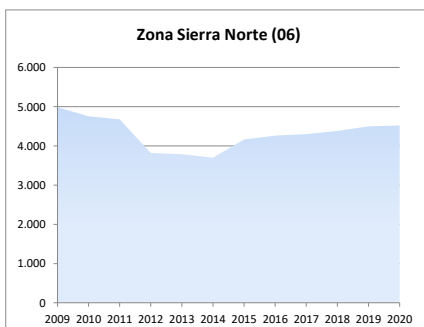
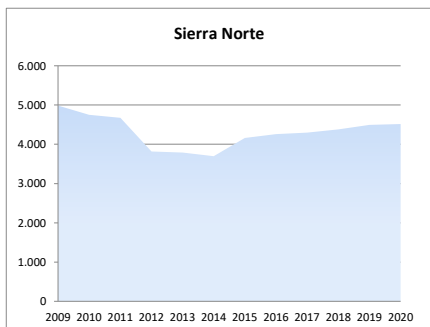



### 2d. Análisis por estrato de empleo

Evolución del nº de UNIDADES PRODUCTIVAS situadas en la zona/municipio, según estrato de empleo 2009-2020 [datos a 1 de enero de cada año]

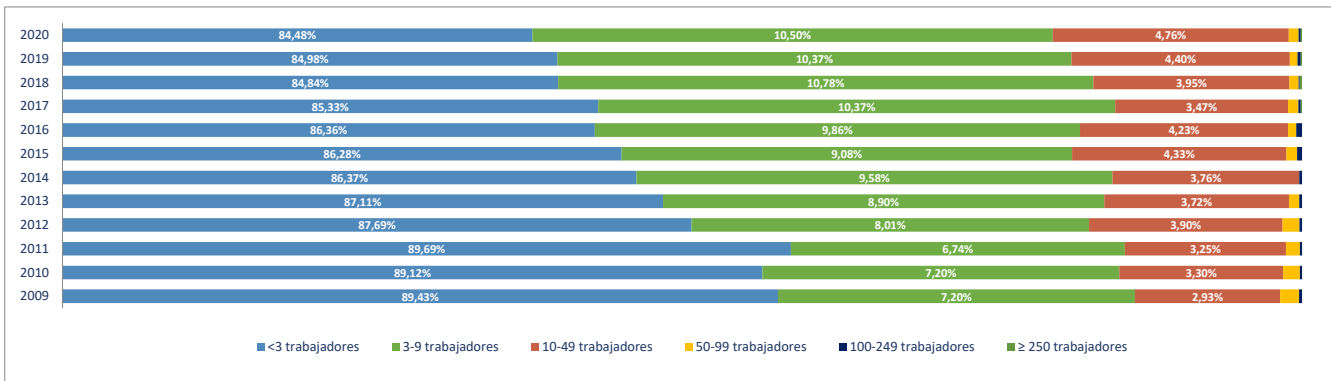

Evolución del nº de OCUPADOS EN LAS UNIDADES PRODUCTIVAS situadas en la zona/municipio, según estrato de empleo 2009-2020 [ a 1 de enero de cada año]

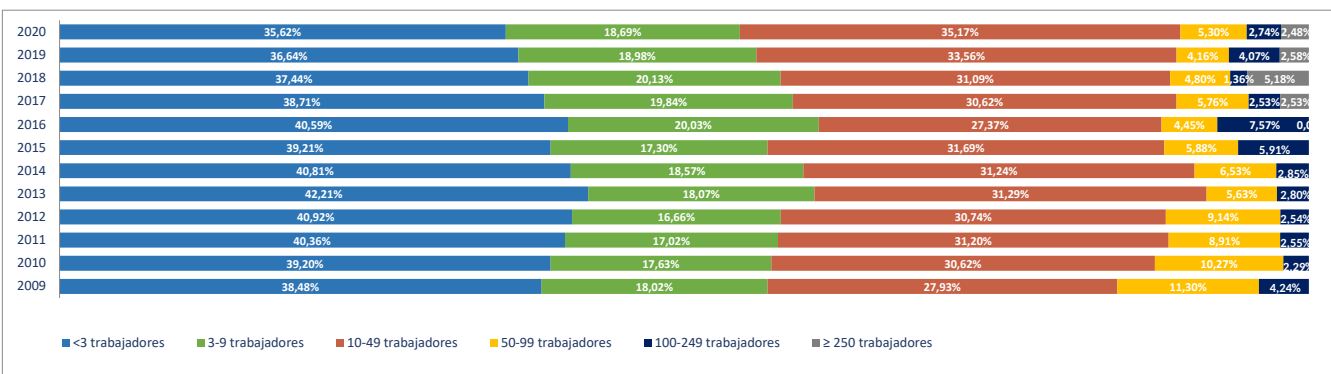

### 2e. Unidades productivas y ocupados por rama de actividad

Total Rama de actividad en 2020 [R-28 Colectivo empresarial]	Unidades product.	%	Ocupados	%
1ª Agricultura, ganadería, caza, selvicultura y pesca	270	5,98%	354	2,99%
2ª Minería, electricidad y agua	56	1,24%	124	1,05%
3ª Industria de la alimentación, bebidas y tabaco	45	1,00%	77	0,65%
4ª Industria textil, de la confección, cuero y calzado	8	0,18%	12	0,10%
5ª Metálicas básicas e intermedias	33	0,73%	46	0,39%
6ª Construcción de maquinaria y equipo mecánico	6	0,13%	6	0,05%
7ª Construcción de maquinaria y equipo eléctrico, electrónico y óptico	2	0,04%	2	0,02%
8ª Fabricación de material de transporte	0	0,00%	0	0,00%
9ª Industria del papel y artes gráficas	10	0,22%	11	0,09%
10ª Industria química, coquerías y refino de petróleo	6	0,13%	32	0,27%
11ª Fabricación de otros productos minerales no metálicos	11	0,24%	43	0,36%
12ª Industria de la madera, el caucho y otras industrias manufactureras	38	0,84%	67	0,57%
13ª Construcción	650	14,39%	1.016	8,59%
14ª Comercio mayorista e intermediarios del comercio (exc. vehículos)	135	2,99%	187	1,58%
15ª Comercio minorista y comercio y reparación de vehículos	750	16,61%	1.418	11,99%
16ª Hostelería	569	12,60%	1.304	11,03%
17ª Transporte y almacenamiento	238	5,27%	579	4,90%
18ª Información y comunicaciones	62	1,37%	170	1,44%
19ª Actividades Inmobiliarias	36	0,80%	44	0,37%
20ª Actividades profesionales, científicas y técnicas	323	7,15%	436	3,69%
21ª Actividades administrativas y servicios auxiliares	207	4,58%	973	8,23%
22ª Actividades financieras y de seguros	83	1,84%	217	1,83%
23ª Admón pública, defensa, seguridad social y organismos extraterritoriales	68	1,51%	706	5,97%
24ª Educación	189	4,19%	1.613	13,64%
25ª Actividades sanitarias y de servicios sociales	192	4,25%	1.469	12,42%
26ª Actividades artísticas, recreativas y de entretenimiento	138	3,06%	317	2,68%
27ª Reparación y otros servicios personales	132	2,92%	159	1,34%
28ª Actividades asociativas y de los hogares	259	5,74%	444	3,75%

Porcentaje de Unidades productivas y Ocupados por rama de actividad

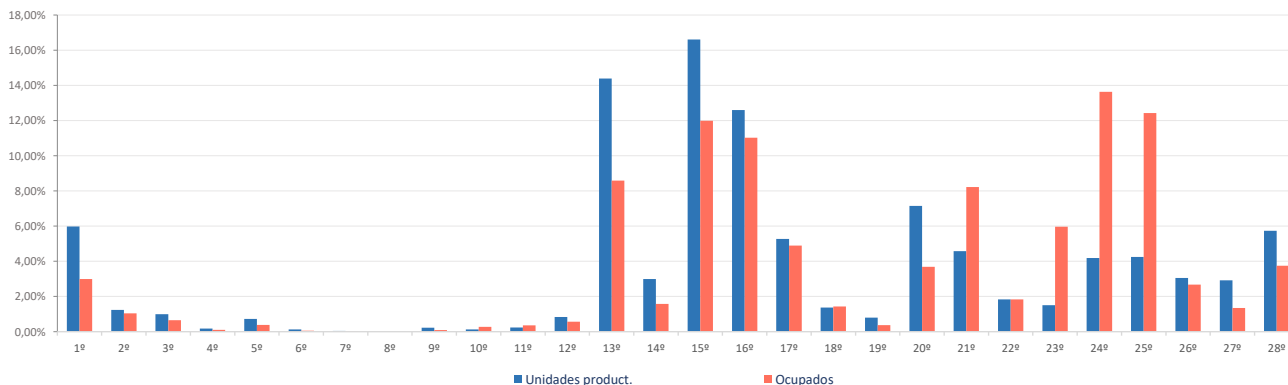

**Ranking 20 actividades económicas con más UNIDADES PRODUCTIVAS** [R-66 Colectivo empresarial] [1 enero 2020]

1ª	Comercio minorista (excepto vehículos)	511
2ª	Servicios de comidas y bebidas	470
3ª	Actividades de construcción especializada	356
4ª	Construcción general	294
5ª	Agricultura, ganadería, caza, selvicultura y pesca	270
6ª	Comercio y reparación de vehículos	239
7ª	Actividades de los hogares	227
8ª	Actividades sanitarias y de servicios sociales	192
9ª	Educación	189
10ª	Otras actividades administrativas	166
11ª	Actividades artísticas, recreativas y de entretenimiento	138
12ª	Comercio mayorista e intermediarios del comercio (exc. vehículos)	135
13ª	Reparación y otros servicios personales	132
14ª	Otras actividades profesionales	124
15ª	Transporte terrestre de mercancías y por tubería	120
16ª	Alojamientos	99
17ª	Transporte terrestre de viajeros	83
18ª	Servicios, ensayos y análisis técnicos	81
19ª	Actividades jurídicas y de contabilidad	68
20ª	Admón pública, defensa, seguridad social y organismos extraterritoriales	68

**Comparativa 20 actividades económicas con más UNIDADES PRODUCTIVAS en el municipio, la zona y la Región** [R-66 Colectivo empresarial] [1 enero 2020]

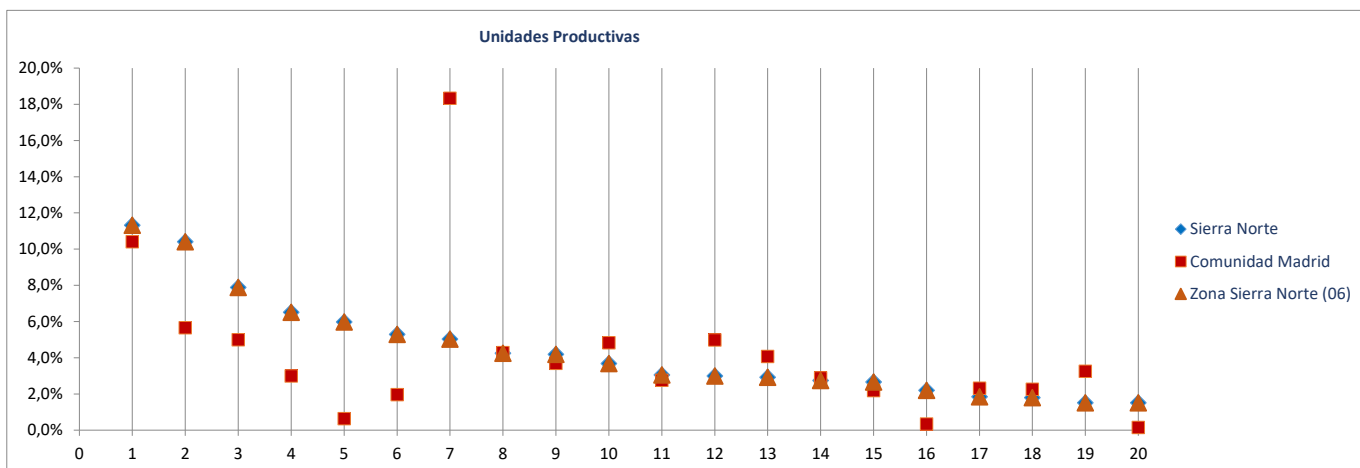

**Ranking 20 actividades económicas con más OCUPADOS** [R-66 Colectivo empresarial] [1 enero 2020]

1ª	Educación	1.613
2ª	Actividades sanitarias y de servicios sociales	1.469
3ª	Servicios de comidas y bebidas	1.026
4ª	Comercio minorista (excepto vehículos)	881
5ª	Otras actividades administrativas	840
6ª	Admón pública, defensa, seguridad social y organismos extraterritoriales	706
7ª	Construcción general	555
8ª	Comercio y reparación de vehículos	537
9ª	Actividades de construcción especializada	461
10ª	Agricultura, ganadería, caza, selvicultura y pesca	354
11ª	Actividades artísticas, recreativas y de entretenimiento	317
12ª	Transporte terrestre de mercancías y por tubería	282
13ª	Alojamientos	278
14ª	Actividades de los hogares	259
15ª	Transporte terrestre de viajeros	190
16ª	Comercio mayorista e intermediarios del comercio (exc. vehículos)	187
17ª	Actividades asociativas	185
18ª	Otras actividades profesionales	159
19ª	Reparación y otros servicios personales	159
20ª	Intermediación financiera excepto seguros y fondos de pensiones	156

**Comparativa 20 actividades económicas con más OCUPADOS en el municipio, la zona y la Región** [R66 - Colectivo empresarial] [1 enero 2020]

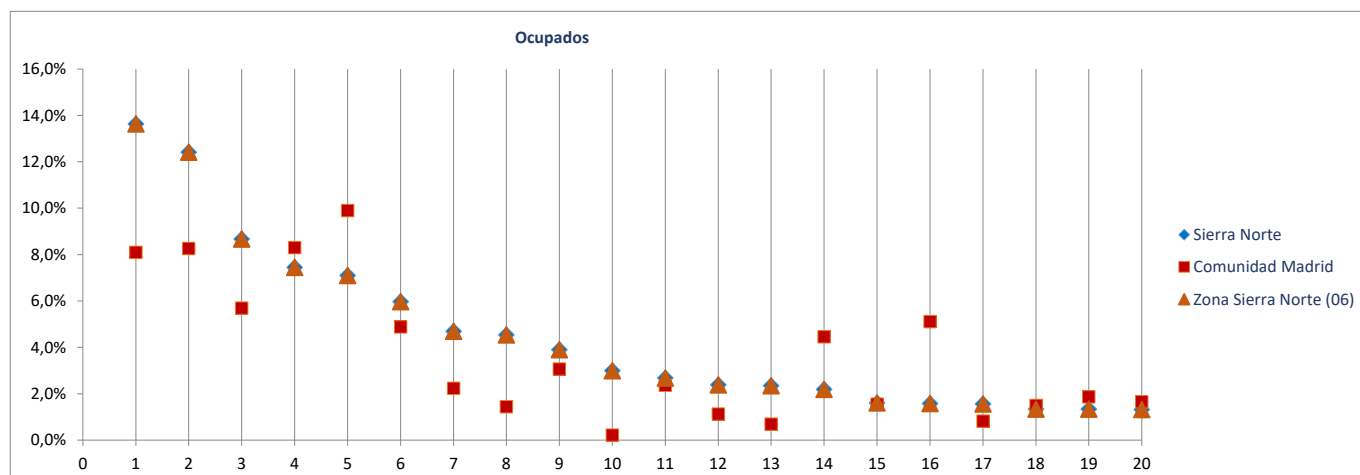

---

## *Fichas Radiografía de las zonas NUTS4 madrileñas*

---

### *Zona Nordeste Comunidad (07)*



Camarma de Esteruelas

Daganzo de Arriba

Fresno de Torote

Fuente el Saz de Jarama

Meco

Molar (El)

Ribatejada

Talamanca de Jarama

Valdeavero

Valdeolmos-Alalpardo

Valdepiélagos

Valdetorres de Jarama

Radiografía de las zonas NUTS4 madrileñas

**BLOQUE 1. Datos geográficos y demográficos**

**Zona Nordeste Comunidad (07)**

Camarma de Esteruelas, Daganzo de Arriba, Fresno de Torote, Fuente el Saz de Jarama, Meco, El Molar, Ribatejada, Talamanca de Jarama, Valdeavero, Valdeolmos-Alalpardo, Valdepiélagos, Valdetorres de Jarama



# Nordeste Comunidad

Superficie (Km <sup>2</sup> )	396,9
Densidad de población (1 enero 2019) [habitantes/km2]	164

Evolución 2007-2019 de la población empadronada [personas] [datos a 1 de enero de cada año]

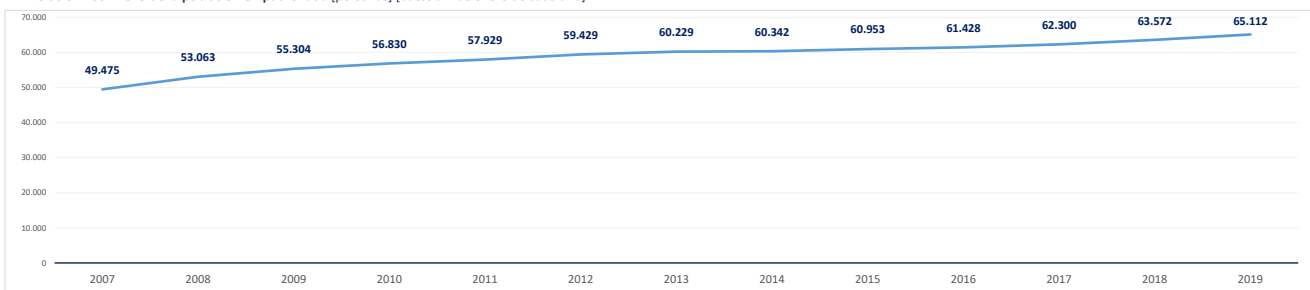

Población empadronada (1 enero 2019) [personas]	65.112
Edad media de la población (2019) [años]	38,9

Población 16-30 años (1 enero 2019) [personas]	10.247
[% respecto del total de la población]	15,7%
Población extranjera (1 enero 2019) [personas]	8.468
[% respecto del total de la población]	13,0%

Grado de juventud de la población (población ≤ 15 años) (1 enero 2019) [%]	19,3%	Nut: 19,3%	CM: 15,3%
Grado de envejecimiento de la población (población ≥ 65 años) (1 enero 2019) [%]	10,8%	Nut: 10,8%	CM: 17,7%
Proporción de dependencia (1 enero 2019) [ratio:(poblab ≤15 años+≥65 años)/(poblab 16-64 años)]	0,43	Nut: 0,43	CM: 0,49
Proporción de reemplazamiento (1 enero 2019) [ratio: (población 16-40 años) / (población 41-65 años)]	0,76	Nut: 0,76	CM: 0,81

Crecimiento de la población empadronada [%] [enero 2018-enero 2019]	2,4%
Crecimiento vegetativo (2018) [número] [nacimientos - defunciones] [enero 2018-enero 2019]	255
Emigraciones al resto de Comunidades Autónomas (2019) [número de bajas en el Padrón en la CM]	1.395
Saldo migratorio (2019) [número: inmigración - emigración.]	1.291

Evolución 2007-2019 de la edad media de la población [años] [datos a 1 de enero de cada año]

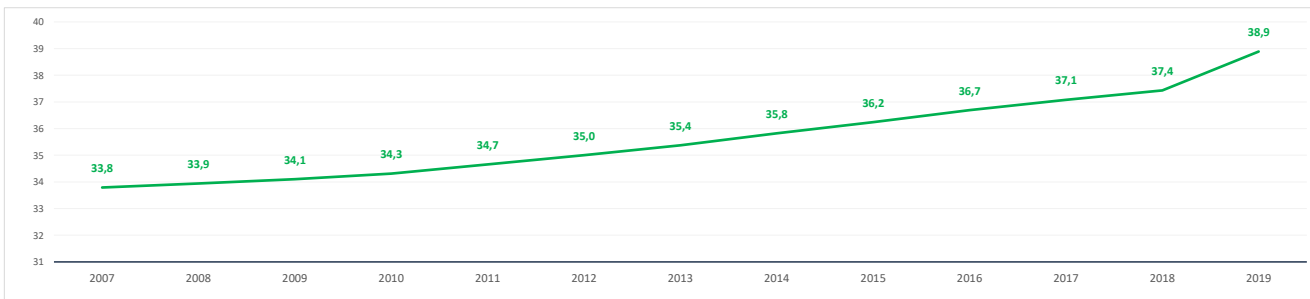

Evolución 2009-2019 de la población ≤ 15 años y ≥ 65 años [%] [datos a 1 de enero de cada año]

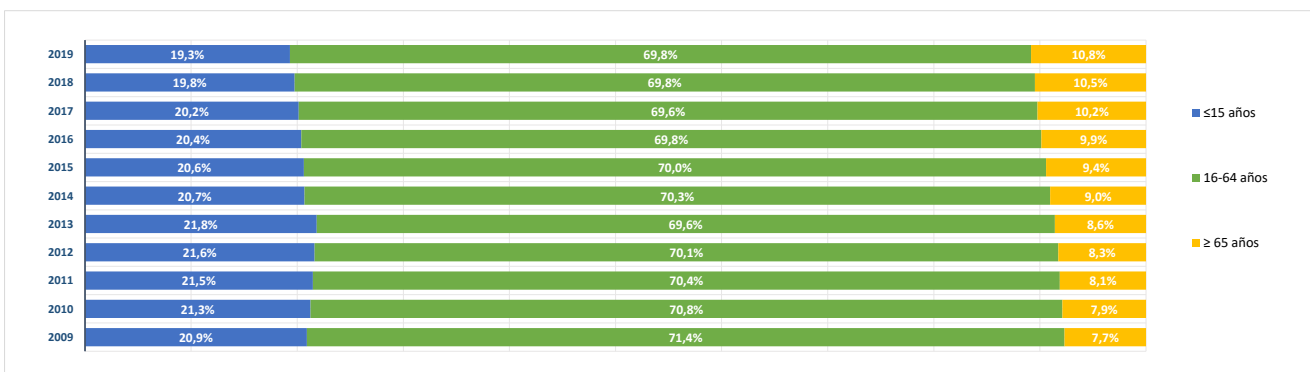

**BLOQUE 2. Mercado de trabajo y tejido productivo**

**Zona Nordeste Comunidad (07)**

Camarma de Esteruelas, Daganzo de Arriba, Fresno de Torote, Fuente el Saz de Jarama, Meco, El Molar, Ribatejada, Talamanca de Jarama, Valdeavero, Valdeolmos-Alalpardo, Valdepiélagos, Valdetorres de Jarama

# Nordeste Comunidad



**1. Mercado de trabajo: datos sobre trabajadores RESIDENTES en la zona/municipio**

**1a. Población de 16 a 64 años**

Población de 16-64 años [potencialmente activa] [Padrón municipal] [1 de enero 2019] **44.627**

% sobre el total de la Comunidad de Madrid **1,0%**

Evolución de la población de 16-64 años [en la zona o municipio de residencia]

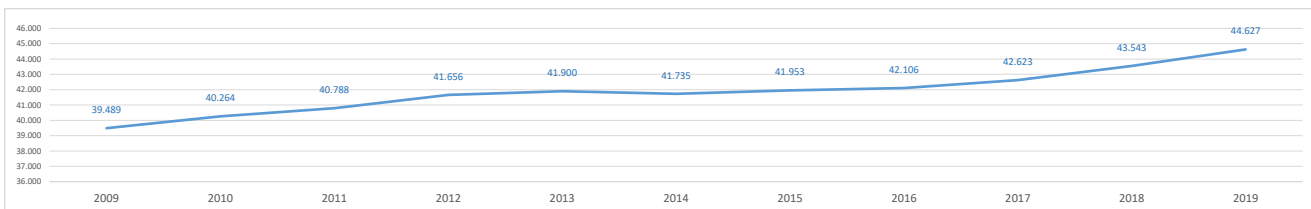

**1b. Paro registrado**

Evolución del número de parados registrados (en la zona o municipio de residencia)

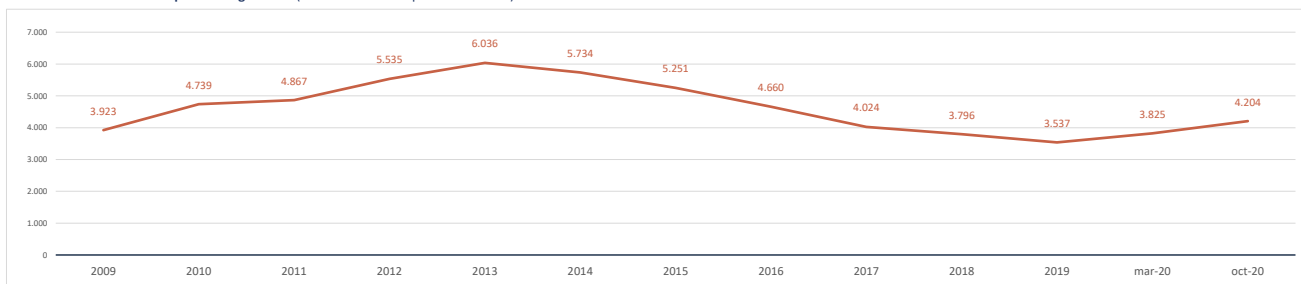

Impacto de la pandemia COVID-19 sobre el paro registrado (periodo marzo-octubre 2020)

Parados registrados (31 marzo 2020) [zona/municipio de residencia] **3.825**

Parados registrados, edad ≤ 24 años	292
Parados registrados, edad 25-44 años	1.601
Parados registrados, edad ≥ 45 años	1.932

Parados registrados, hombres	1.534
Parados registrados, mujeres	2.291

Parados registrados (31 octubre 2020) [zona/municipio de residencia] **4.204**

Parados registrados, edad ≤ 24 años	363
Parados registrados, edad 25-44 años	1.665
Parados registrados, edad ≥ 45 años	2.176

Parados registrados, hombres	1.697
Parados registrados, mujeres	2.507

Gráfico comparativo Paro registrado en Marzo y Octubre por Rango de Edad y Sexo

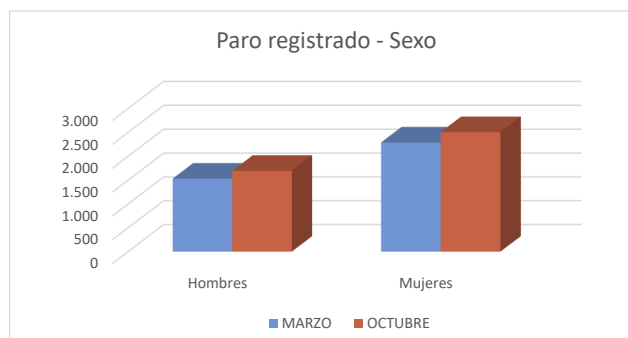
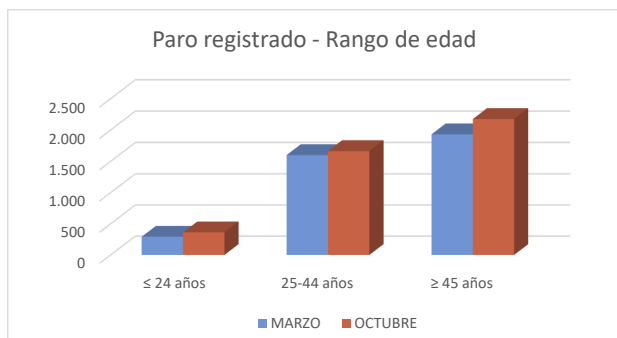

**1c. Afiliados a la Seguridad Social por municipio de residencia del trabajador**

**Total Afiliados a la Seguridad Social**, por ubicación **residencia** (1 enero 2020) **24.770**  
 % sobre el total de la Comunidad de Madrid **0,75%**

Afiliados por intervalo de edad (1/1/2020)	N	%
● Afiliados a la Seguridad Social < 30 años	3.486	14,1%
● Afiliados a la Seguridad Social 30-49 años	13.760	55,6%
● Afiliados a la Seguridad Social ≥ 50 años	7.524	30,4%



Afiliados por grupo cotización [régimen general] [1/1/2020]	N	%
● Ingenieros/licenciados afiliados a la Seguridad Social	1.827	7,4%
● Ingenieros técnicos, peritos y ayudantes titulados afiliados a la Seguridad Social	1.321	5,3%
● Jefes administrativos y de taller afiliados a la Seguridad Social	1.191	4,8%
● Ayudantes no titulados afiliados a la Seguridad Social	872	3,5%
● Oficiales administrativos afiliados a la Seguridad Social	2.707	10,9%
● Subalternos afiliados a la Seguridad Social	1.310	5,3%
● Auxiliares administrativos afiliados a la Seguridad Social	3.014	12,2%
● Oficiales de primera y segunda afiliados a la Seguridad Social	3.334	13,5%
● Oficiales de tercera y especialistas afiliados a la Seguridad Social	1.758	7,1%
● Peones afiliados a la Seguridad Social	2.561	10,3%
● Menores de dieciocho años afiliados a la Seguridad Social	7	0,0%
● Afiliados a la Seguridad Social sin grupo de cotización	4.868	19,7%

Afiliados por rama de actividad (municipio de residencia) (1/1/2020)	N	%
● Afiliados Seguridad Social, rama agricultura y ganadería	174	0,7%
● Afiliados Seguridad Social, rama minería, industria y energía	2.863	11,6%
● Afiliados Seguridad Social, rama de construcción	1.839	7,4%
● Afiliados Seguridad Social, rama de servicios de distribución y hostelería	8.146	32,9%
● Afiliados Seguridad Social, rama de servicios a empresas y financieros	5.928	23,9%
● Afiliados Seguridad Social, rama de otros servicios	5.820	23,5%

**2. Mercado de trabajo: Tejido productivo de la zona/municipio (UNIDADES PRODUCTIVAS y OCUPADOS de esas Unidades productivas)**

**2a. Nº total de UNIDADES PRODUCTIVAS situadas en la zona/municipio**

**Unidades productivas** [colectivo empresarial] [1 de enero 2020] **6.313**  
 % sobre el total de la Comunidad de Madrid **0,8%**

**2b. Nº de OCUPADOS en las unidades productivas situadas en la zona/municipio**

**Nº de ocupados** [Colectivo empresarial] [1 de enero 2020] **21.551**  
 % sobre el total de la Comunidad de Madrid **0,6%**

**2c. Evolución del nº total de UNIDADES PRODUCTIVAS y de OCUPADOS situados en la zona/municipio**

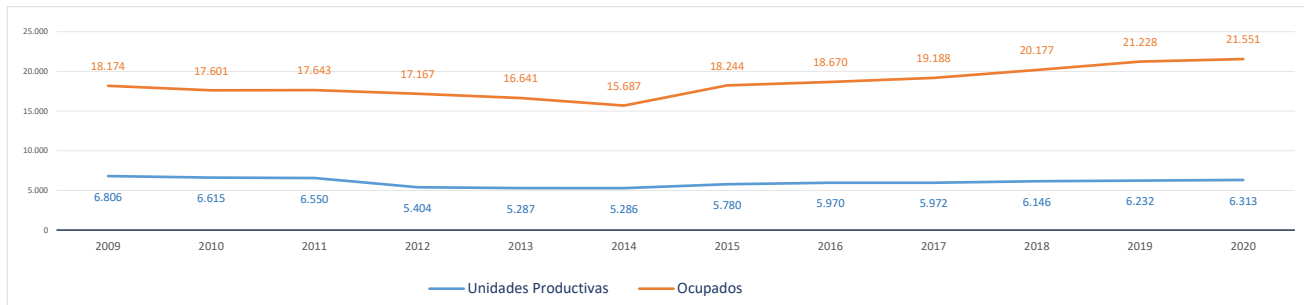

Evolución cronológica de las UNIDADES PRODUCTIVAS en el municipio, la zona y la Región

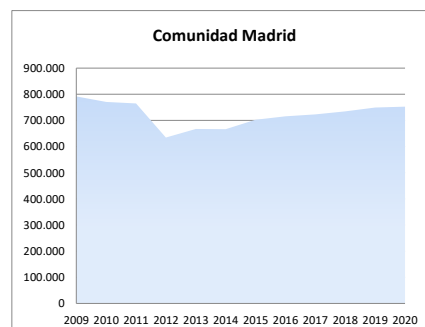
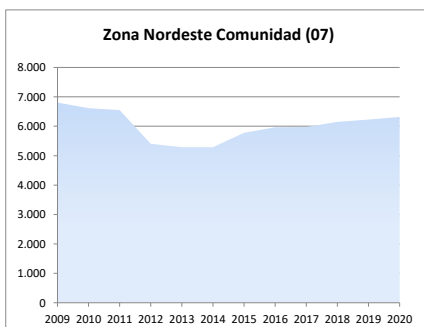
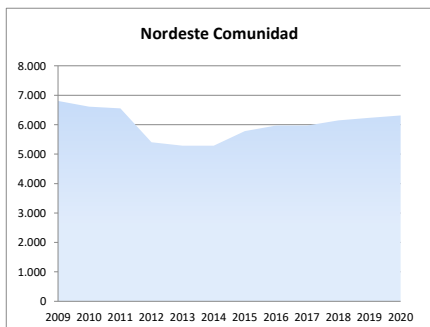

### 2d. Análisis por estrato de empleo

Evolución del nº de UNIDADES PRODUCTIVAS situadas en la zona/municipio, según estrato de empleo 2009-2020 [datos a 1 de enero de cada año]

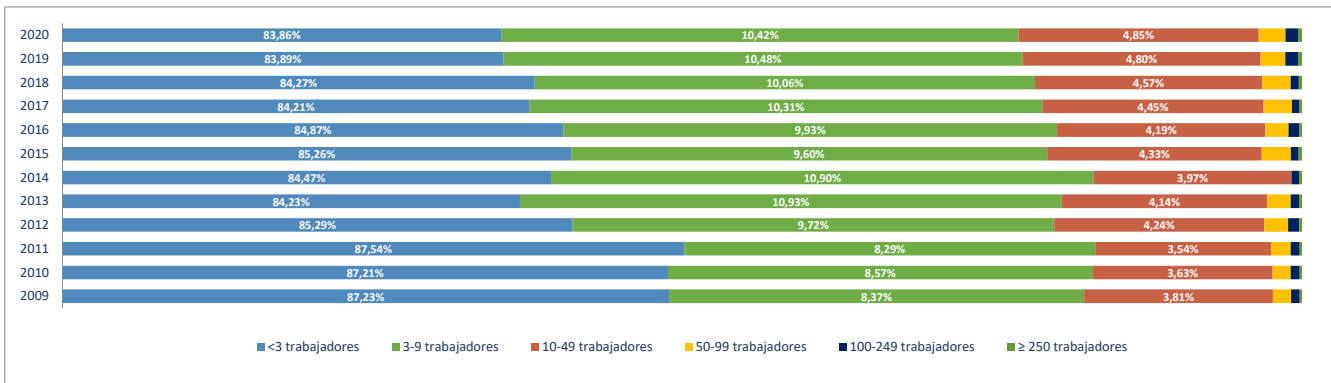

Evolución del nº de OCUPADOS EN LAS UNIDADES PRODUCTIVAS situadas en la zona/municipio, según estrato de empleo 2009-2020 [ a 1 de enero de cada año]

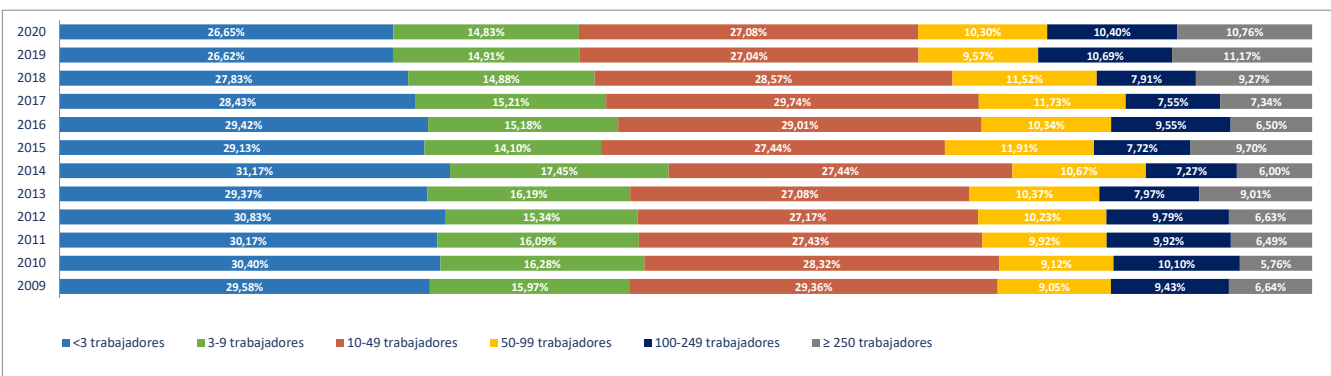

### 2e. Unidades productivas y ocupados por rama de actividad

Total Rama de actividad en 2020 [R-28 Colectivo empresarial]	Unidades product.	%	Ocupados	%
1ª Agricultura, ganadería, caza, selvicultura y pesca	153	2,42%	225	1,04%
2ª Minería, electricidad y agua	27	0,43%	140	0,65%
3ª Industria de la alimentación, bebidas y tabaco	39	0,62%	875	4,06%
4ª Industria textil, de la confección, cuero y calzado	24	0,38%	207	0,96%
5ª Metálicas básicas e intermedias	239	3,79%	910	4,22%
6ª Construcción de maquinaria y equipo mecánico	25	0,40%	219	1,02%
7ª Construcción de maquinaria y equipo eléctrico, electrónico y óptico	15	0,24%	74	0,34%
8ª Fabricación de material de transporte	22	0,35%	192	0,89%
9ª Industria del papel y artes gráficas	34	0,54%	335	1,55%
10ª Industria química, coquerías y refino de petróleo	17	0,27%	516	2,39%
11ª Fabricación de otros productos minerales no metálicos	26	0,41%	239	1,11%
12ª Industria de la madera, el caucho y otras industrias manufactureras	132	2,09%	729	3,38%
13ª Construcción	932	14,76%	1.820	8,45%
14ª Comercio mayorista e intermediarios del comercio (exc. vehículos)	416	6,59%	1.514	7,03%
15ª Comercio minorista y comercio y reparación de vehículos	758	12,01%	1.514	7,03%
16ª Hostelería	412	6,53%	1.173	5,44%
17ª Transporte y almacenamiento	591	9,36%	3.662	16,99%
18ª Información y comunicaciones	90	1,43%	150	0,70%
19ª Actividades Inmobiliarias	105	1,66%	154	0,71%
20ª Actividades profesionales, científicas y técnicas	402	6,37%	1.033	4,79%
21ª Actividades administrativas y servicios auxiliares	394	6,24%	1.137	5,28%
22ª Actividades financieras y de seguros	124	1,96%	296	1,37%
23ª Admón pública, defensa, seguridad social y organismos extraterritoriales	20	0,32%	251	1,16%
24ª Educación	292	4,63%	1.640	7,61%
25ª Actividades sanitarias y de servicios sociales	162	2,57%	1.023	4,75%
26ª Actividades artísticas, recreativas y de entretenimiento	160	2,53%	436	2,02%
27ª Reparación y otros servicios personales	267	4,23%	560	2,60%
28ª Actividades asociativas y de los hogares	435	6,89%	527	2,45%

Porcentaje de Unidades productivas y Ocupados por rama de actividad

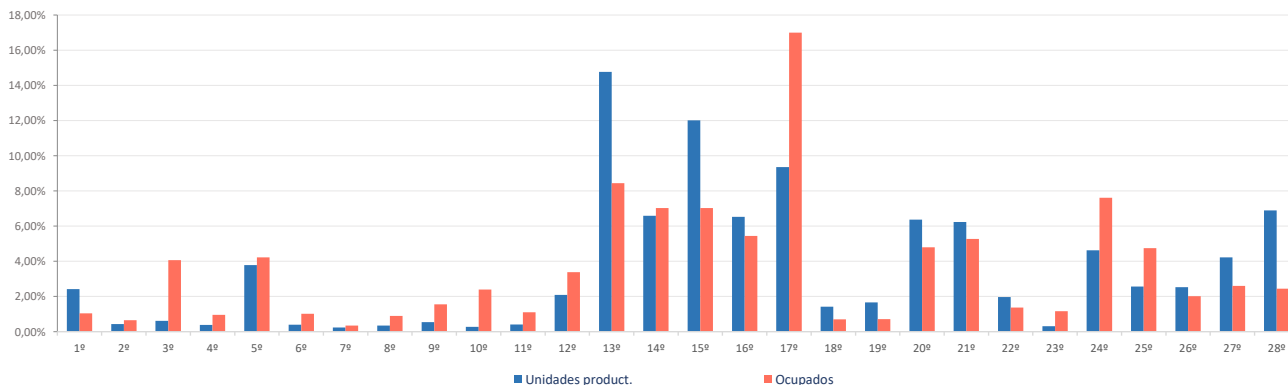

**Ranking 20 actividades económicas con más UNIDADES PRODUCTIVAS** [R-66 Colectivo empresarial] [1 enero 2020]

1º	Actividades de construcción especializada	619
2º	Comercio minorista (excepto vehículos)	590
3º	Actividades de los hogares	420
4º	Comercio mayorista e intermediarios del comercio (exc. vehículos)	416
5º	Servicios de comidas y bebidas	390
6º	Transporte terrestre de mercancías y por tubería	345
7º	Otras actividades administrativas	337
8º	Construcción general	313
9º	Educación	292
10º	Reparación y otros servicios personales	267
11º	Fabricación de productos metálicos, excepto maquinaria y equipo	231
12º	Comercio y reparación de vehículos	168
13º	Actividades sanitarias y de servicios sociales	162
14º	Actividades artísticas, recreativas y de entretenimiento	160
15º	Agricultura, ganadería, caza, selvicultura y pesca	153
16º	Transporte terrestre de viajeros	146
17º	Otras actividades profesionales	145
18º	Actividades Inmobiliarias	105
19º	Actividades jurídicas y de contabilidad	88
20º	Actividades auxiliares a los servicios financieros y a los seguros	85

**Comparativa 20 actividades económicas con más UNIDADES PRODUCTIVAS en el municipio, la zona y la Región** [R-66 Colectivo empresarial] [1 enero 2020]

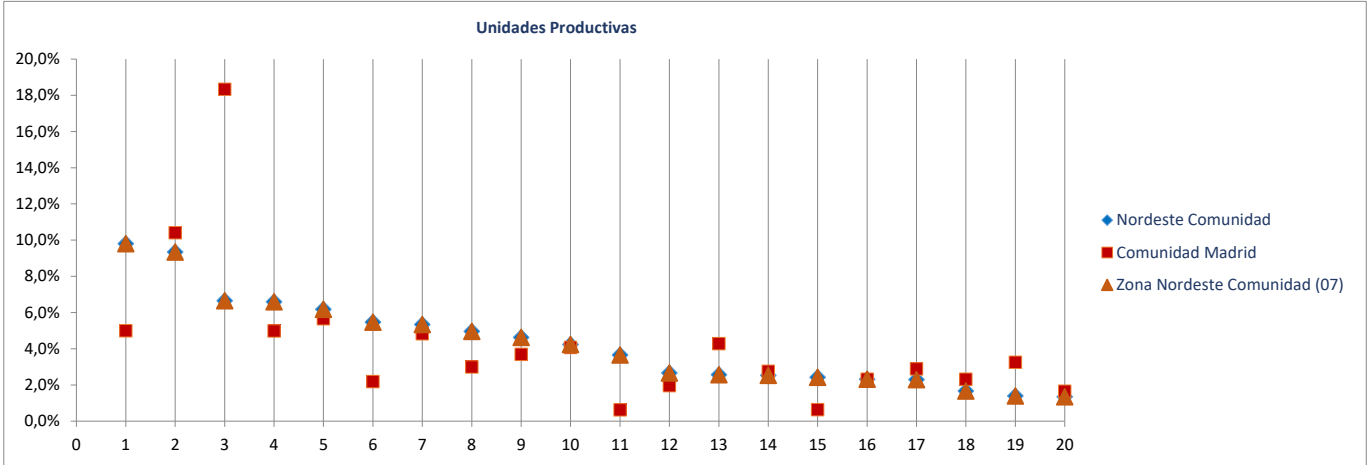

**Ranking 20 actividades económicas con más OCUPADOS** [R-66 Colectivo empresarial] [1 enero 2020]

1º	Servicios anexas al transporte	2.615
2º	Educación	1.640
3º	Comercio mayorista e intermediarios del comercio (exc. vehículos)	1.514
4º	Actividades de construcción especializada	1.205
5º	Servicios de comidas y bebidas	1.131
6º	Comercio minorista (excepto vehículos)	1.104
7º	Actividades sanitarias y de servicios sociales	1.023
8º	Otras actividades administrativas	925
9º	Fabricación de productos metálicos, excepto maquinaria y equipo	867
10º	Transporte terrestre de mercancías y por tubería	794
11º	Otras industrias alimenticias	693
12º	Construcción general	615
13º	Reparación y otros servicios personales	560
14º	Actividades de los hogares	455
15º	Otras industrias manufactureras y reparación de maquinaria y equipo	448
16º	Actividades artísticas, recreativas y de entretenimiento	436
17º	Comercio y reparación de vehículos	410
18º	Fabricación de productos de limpieza, belleza e higiene	387
19º	Servicios, ensayos y análisis técnicos	345
20º	Otras actividades profesionales	339

**Comparativa 20 actividades económicas con más OCUPADOS en el municipio, la zona y la Región** [R66 - Colectivo empresarial] [1 enero 2020]

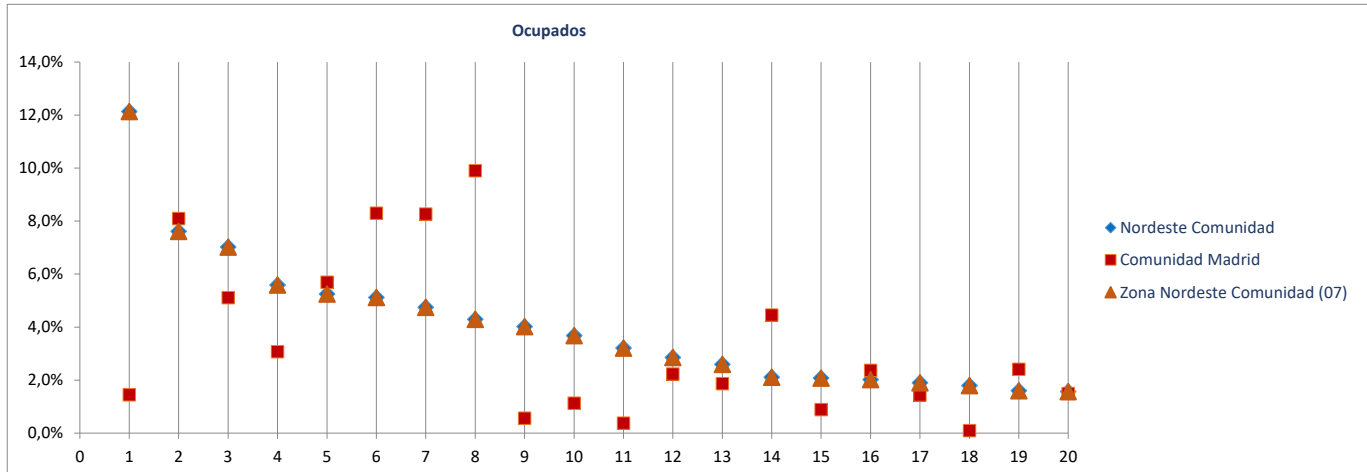



---

## Fichas Radiografía de las zonas NUTS4 madrileñas

---

### Zona Sudeste Comunidad (08)



Ambite  
Anchuelo  
Belmonte de Tajo  
Brea de Tajo  
Campo Real  
Carabaña  
Chinchón  
Colmenar de Oreja  
Corpa  
Estremera  
Fuentidueña de Tajo

Loeches  
Morata de Tajuña  
Nuevo Baztán  
Olmeda de las Fuentes  
Orusco de Tajuña  
Perales de Tajuña  
Pezuela de las Torres  
Pozuelo del Rey  
Santorcaz  
Santos de la Humosa (Los)  
Tielmes

Titulcia  
Torres de la Alameda  
Valdaracete  
Valdelaguna  
Valdilecha  
Valverde de Alcalá  
Villaconejos  
Villalbilla  
Villamanrique de Tajo  
Villar del Olmo  
Villarejo de Salvanés

Radiografía de las zonas NUTS4 madrileñas

**BLOQUE 1. Datos geográficos y demográficos**

**Zona Sudeste Comunidad (08)**

Ambite, Anchuelo, Belmonte de Tajo, Brea de Tajo, Campo Real, Carabaña, Colmenar de Oreja, Corpa, Chinchón, Estremera, Fuentidueña de Tajo, Loeches, Morata de Tajuña, Nuevo Baztán, Olmeda de las Fuentes, Orusco de Tajuña, Perales de Tajuña, Pezuela de las Torres, Pozuelo del Rey, Santorcaz, Los Santos de la Humosa, Tielmes, Titulcia, Torres de la Alameda, Valdaracete, Valdelaguna, Valdilecha, Valverde de Alcalá, Villacanejos, Villalbilla, Villamanrique de Tajo, Villar del Olmo, Villarejo de Salvanés



# Sudeste Comunidad

Superficie (Km <sup>2</sup> )	1.453,3
Densidad de población (1 enero 2019) [habitantes/km2]	73

Evolución 2007-2019 de la población empadronada [personas] [datos a 1 de enero de cada año]

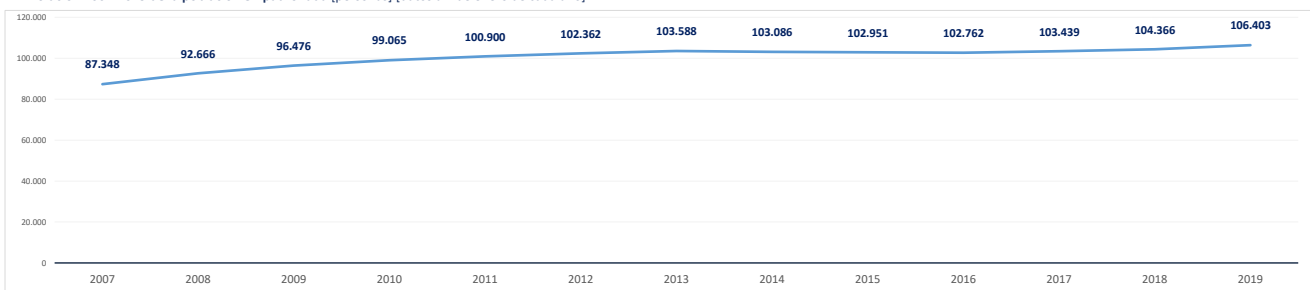

Población empadronada (1 enero 2019) [personas]	106.403
Edad media de la población (2019) [años]	41,7

Población 16-30 años (1 enero 2019) [personas]	16.276
[% respecto del total de la población]	15,3%
Población extranjera (1 enero 2019) [personas]	12.327
[% respecto del total de la población]	11,6%

Grado de juventud de la población (población ≤ 15 años) (1 enero 2019) [%]	17,1%	Nut: 17,1%	CM: 15,3%
Grado de envejecimiento de la población (población ≥ 65 años) (1 enero 2019) [%]	14,7%	Nut: 14,7%	CM: 17,7%
Proporción de dependencia (1 enero 2019) [ratio:(poblac ≤15 años+≥65 años)/(poblac 16-64 años)]	0,47	Nut: 0,47	CM: 0,49
Proporción de reemplazamiento (1 enero 2019) [ratio: (población 16-40 años) / (población 41-65 años)]	0,80	Nut: 0,80	CM: 0,81

Crecimiento de la población empadronada [%] [enero 2018-enero 2019]	2,0%
Crecimiento vegetativo (2018) [número] [nacimientos - defunciones] [enero 2018-enero 2019]	165
Emigraciones al resto de Comunidades Autónomas (2019) [número de bajas en el Padrón en la CM]	1.445
Saldo migratorio (2019) [número: inmigración - emigración.]	2.424

Evolución 2007-2019 de la edad media de la población [años] [datos a 1 de enero de cada año]

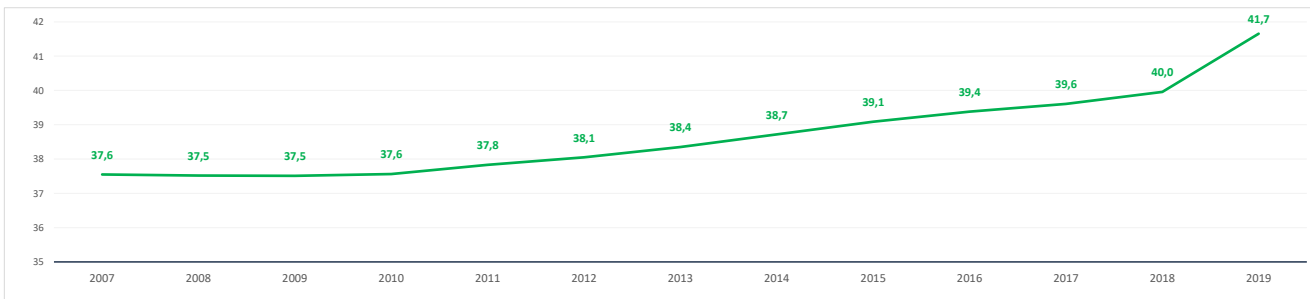

Evolución 2009-2019 de la población ≤ 15 años y ≥ 65 años [%] [datos a 1 de enero de cada año]

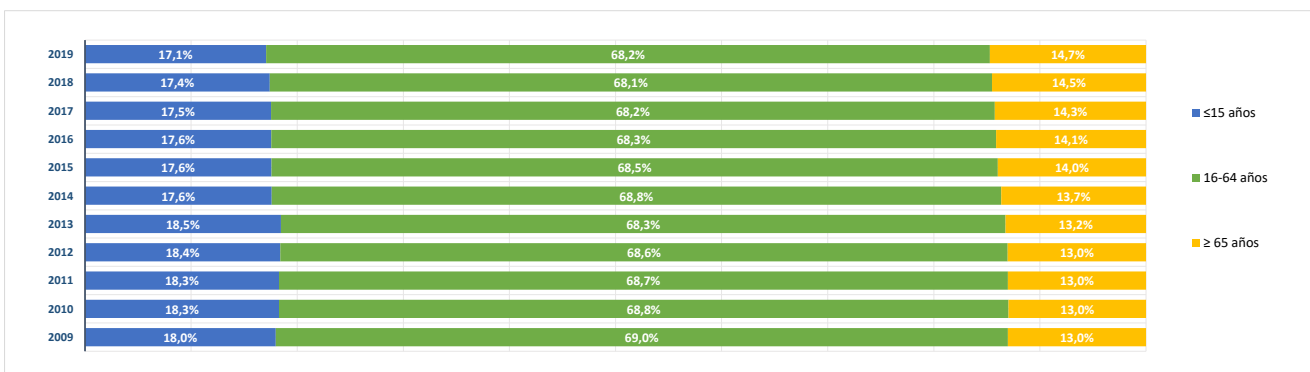

**BLOQUE 2. Mercado de trabajo y tejido productivo**

**Zona Sudeste Comunidad (08)**

Ambite, Anchuelo, Belmonte de Tajo, Brea de Tajo, Campo Real, Carabaña, Colmenar de Oreja, Corpa, Chinchón, Estremera, Fuentidueña de Tajo, Loeches, Morata de Tajuña, Nuevo Baztán, Olmeda de las Fuentes, Orusco de Tajuña, Perales de Tajuña, Pezuela de las Torres, Pozuelo del Rey, Santorcaz, Los Santos de la Humosa, Tielmes, Titulcia, Torres de la Alameda, Valdaracete, Valdelaguna, Valdilecha, Valverde de Alcalá, Villacanejos, Villalbilla, Villamanrique de Tajo, Villar del Olmo, Villarejo de Salvanés



# Sudeste Comunidad

**1. Mercado de trabajo: datos sobre trabajadores RESIDENTES en la zona/municipio**

**1a. Población de 16 a 64 años**

Población de 16-64 años [potencialmente activa] [Padrón municipal] [1 de enero 2019]

**71.331**

% sobre el total de la Comunidad de Madrid

**1,6%**

Evolución de la población de 16-64 años [en la zona o municipio de residencia]

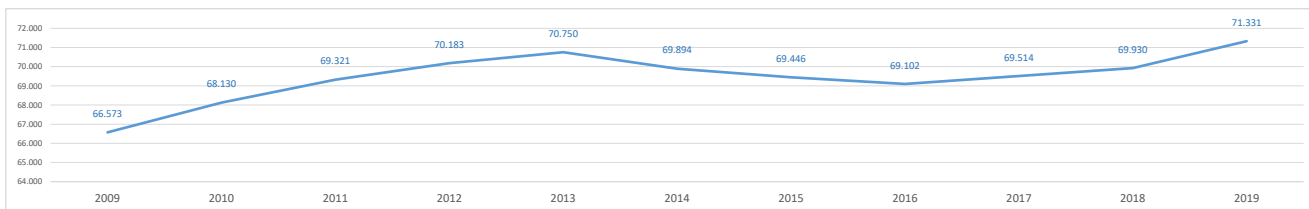

**1b. Paro registrado**

Evolución del número de parados registrados (en la zona o municipio de residencia)

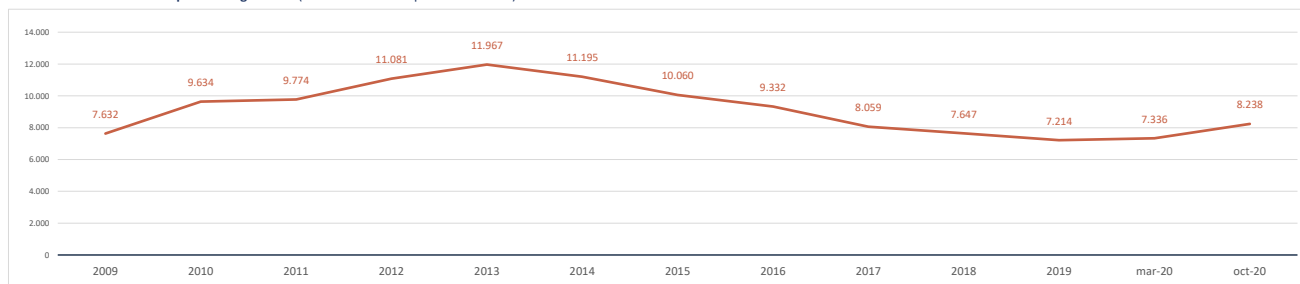

Impacto de la pandemia COVID-19 sobre el paro registrado (periodo marzo-octubre 2020)

Parados registrados (31 marzo 2020) [zona/municipio de residencia]

**7.336**

Parados registrados, edad ≤ 24 años	658
Parados registrados, edad 25-44 años	2.949
Parados registrados, edad ≥ 45 años	3.729
Parados registrados, hombres	2.808
Parados registrados, mujeres	4.528

Parados registrados (31 octubre 2020) [zona/municipio de residencia]

**8.238**

Parados registrados, edad ≤ 24 años	819
Parados registrados, edad 25-44 años	3.309
Parados registrados, edad ≥ 45 años	4.110
Parados registrados, hombres	3.150
Parados registrados, mujeres	5.088

Gráfico comparativo Paro registrado en Marzo y Octubre por Rango de Edad y Sexo

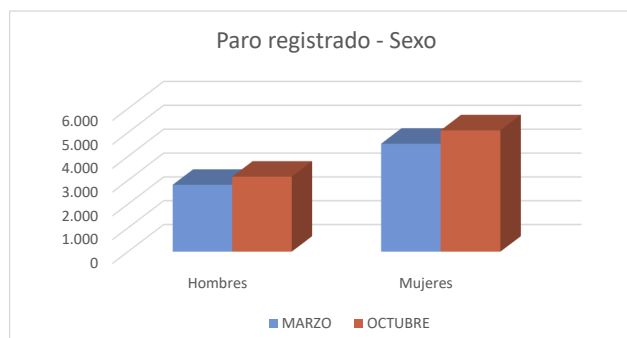
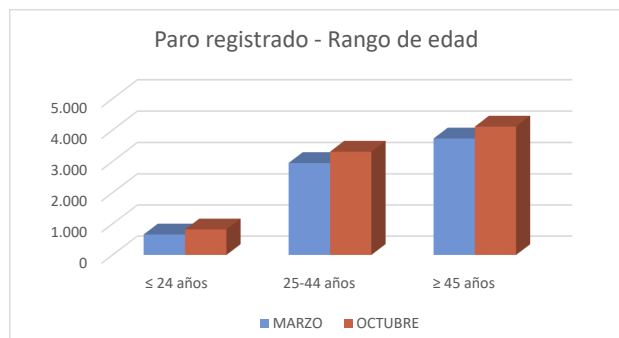

**1c. Afiliados a la Seguridad Social por municipio de residencia del trabajador**

**Total Afiliados a la Seguridad Social**, por ubicación **residencia** (1 enero 2020) **40.454**  
 % sobre el total de la Comunidad de Madrid **1,22%**

Afiliados por intervalo de edad (1/1/2020)	N	%
● Afiliados a la Seguridad Social < 30 años	6.036	14,9%
● Afiliados a la Seguridad Social 30-49 años	22.315	55,2%
● Afiliados a la Seguridad Social ≥ 50 años	12.103	29,9%

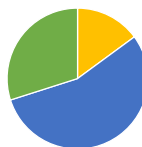

Afiliados por grupo cotización [régimen general] [1/1/2020]	N	%
● Ingenieros/licenciados afiliados a la Seguridad Social	1.984	4,9%
● Ingenieros técnicos, peritos y ayudantes titulados afiliados a la Seguridad Social	1.730	4,3%
● Jefes administrativos y de taller afiliados a la Seguridad Social	1.633	4,0%
● Ayudantes no titulados afiliados a la Seguridad Social	1.243	3,1%
● Oficiales administrativos afiliados a la Seguridad Social	3.781	9,3%
● Subalternos afiliados a la Seguridad Social	2.157	5,3%
● Auxiliares administrativos afiliados a la Seguridad Social	4.475	11,1%
● Oficiales de primera y segunda afiliados a la Seguridad Social	6.578	16,3%
● Oficiales de tercera y especialistas afiliados a la Seguridad Social	3.434	8,5%
● Peones afiliados a la Seguridad Social	5.024	12,4%
● Menores de dieciocho años afiliados a la Seguridad Social	22	0,1%
● Afiliados a la Seguridad Social sin grupo de cotización	8.393	20,7%

Afiliados por rama de actividad (municipio de residencia) (1/1/2020)	N	%
● Afiliados Seguridad Social, rama agricultura y ganadería	847	2,1%
● Afiliados Seguridad Social, rama minería, industria y energía	5.979	14,8%
● Afiliados Seguridad Social, rama de construcción	3.536	8,7%
● Afiliados Seguridad Social, rama de servicios de distribución y hostelería	13.120	32,4%
● Afiliados Seguridad Social, rama de servicios a empresas y financieros	7.648	18,9%
● Afiliados Seguridad Social, rama de otros servicios	9.324	23,0%

**2. Mercado de trabajo: Tejido productivo de la zona/municipio (UNIDADES PRODUCTIVAS y OCUPADOS de esas Unidades productivas)**

**2a. Nº total de UNIDADES PRODUCTIVAS situadas en la zona/municipio**

**Unidades productivas** [colectivo empresarial] [1 de enero 2020] **10.135**  
 % sobre el total de la Comunidad de Madrid **1,3%**

**2b. Nº de OCUPADOS en las unidades productivas situadas en la zona/municipio**

**Nº de ocupados** [Colectivo empresarial] [1 de enero 2020] **28.080**  
 % sobre el total de la Comunidad de Madrid **0,8%**

**2c. Evolución del nº total de UNIDADES PRODUCTIVAS y de OCUPADOS situados en la zona/municipio**

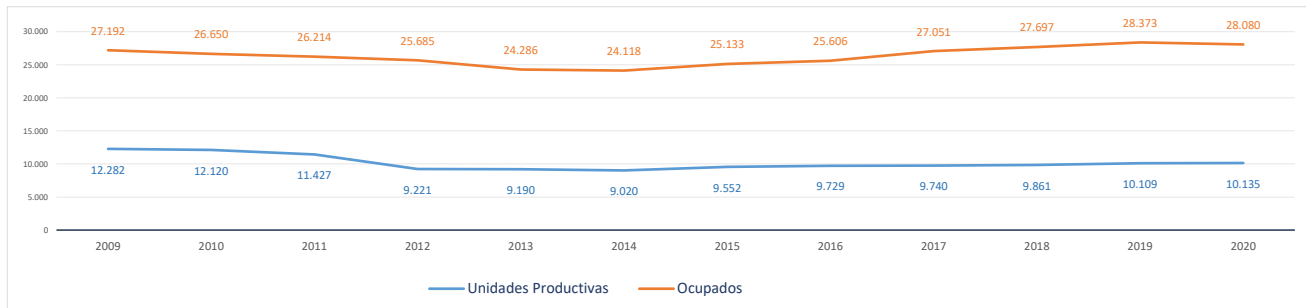

Evolución cronológica de las UNIDADES PRODUCTIVAS en el municipio, la zona y la Región

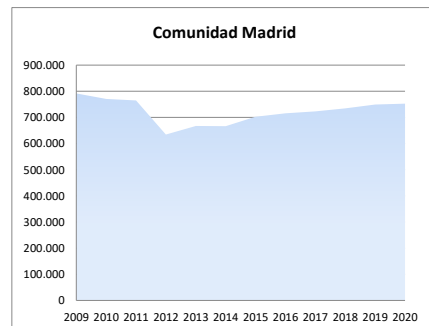
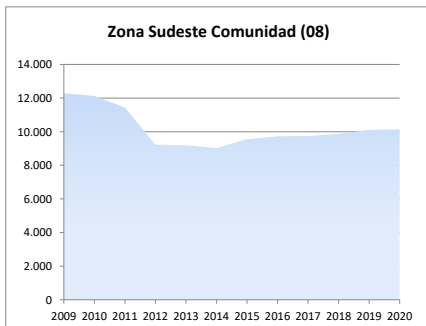
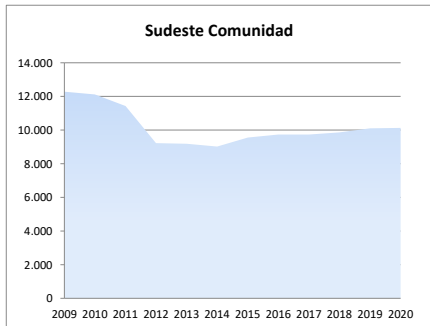

**2d. Análisis por estrato de empleo**

Evolución del nº de **UNIDADES PRODUCTIVAS** situadas en la zona/municipio, según estrato de empleo 2009-2020 [datos a 1 de enero de cada año]

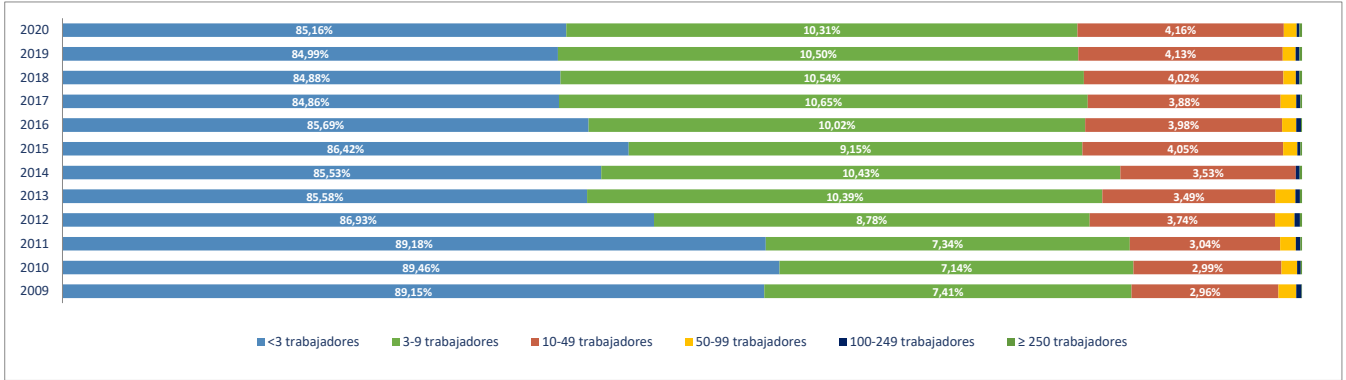

Evolución del nº de **OCUPADOS EN LAS UNIDADES PRODUCTIVAS** situadas en la zona/municipio, según estrato de empleo 2009-2020 [ a 1 de enero de cada año]

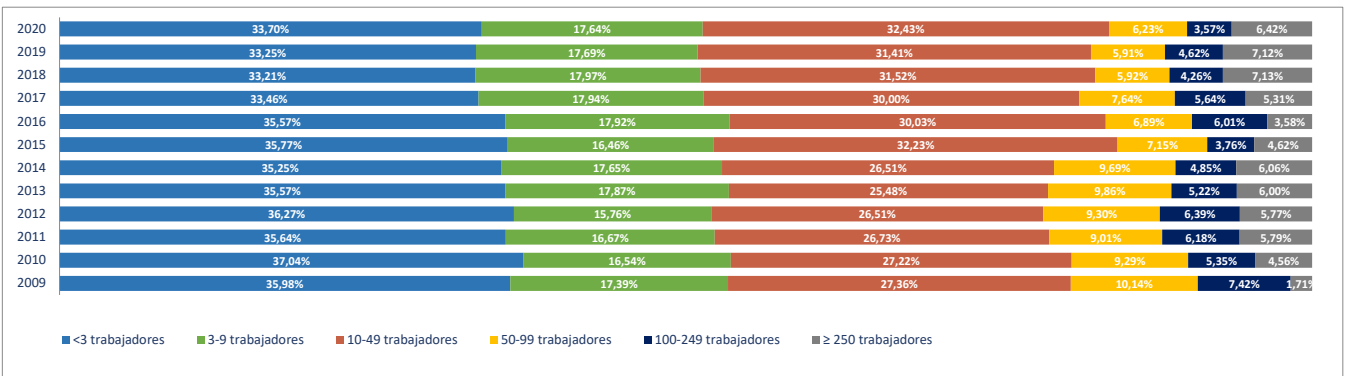

**2e. Unidades productivas y ocupados por rama de actividad**

Total Rama de actividad en 2020 [R-28 Colectivo empresarial]	Unidades product.	%	Ocupados	%
1ª Agricultura, ganadería, caza, selvicultura y pesca	661	6,52%	946	3,37%
2ª Minería, electricidad y agua	88	0,87%	425	1,51%
3ª Industria de la alimentación, bebidas y tabaco	149	1,47%	1.183	4,21%
4ª Industria textil, de la confección, cuero y calzado	116	1,14%	196	0,70%
5ª Metálicas básicas e intermedias	266	2,62%	1.156	4,12%
6ª Construcción de maquinaria y equipo mecánico	37	0,37%	233	0,83%
7ª Construcción de maquinaria y equipo eléctrico, electrónico y óptico	21	0,21%	312	1,11%
8ª Fabricación de material de transporte	15	0,15%	87	0,31%
9ª Industria del papel y artes gráficas	81	0,80%	448	1,60%
10ª Industria química, coquerías y refino de petróleo	27	0,27%	270	0,96%
11ª Fabricación de otros productos minerales no metálicos	60	0,59%	445	1,58%
12ª Industria de la madera, el caucho y otras industrias manufactureras	223	2,20%	1.241	4,42%
13ª Construcción	1.581	15,60%	2.701	9,62%
14ª Comercio mayorista e intermediarios del comercio (exc. vehículos)	541	5,34%	1.603	5,71%
15ª Comercio minorista y comercio y reparación de vehículos	1.486	14,66%	2.787	9,93%
16ª Hostelería	693	6,84%	1.819	6,48%
17ª Transporte y almacenamiento	948	9,35%	2.026	7,22%
18ª Información y comunicaciones	123	1,21%	143	0,51%
19ª Actividades Inmobiliarias	95	0,94%	171	0,61%
20ª Actividades profesionales, científicas y técnicas	514	5,07%	771	2,75%
21ª Actividades administrativas y servicios auxiliares	436	4,30%	1.022	3,64%
22ª Actividades financieras y de seguros	201	1,98%	514	1,83%
23ª Admón pública, defensa, seguridad social y organismos extraterritoriales	43	0,42%	1.055	3,76%
24ª Educación	329	3,25%	2.780	9,90%
25ª Actividades sanitarias y de servicios sociales	264	2,60%	1.961	6,98%
26ª Actividades artísticas, recreativas y de entretenimiento	221	2,18%	577	2,05%
27ª Reparación y otros servicios personales	386	3,81%	515	1,83%
28ª Actividades asociativas y de los hogares	530	5,23%	693	2,47%

Porcentaje de Unidades productivas y Ocupados por rama de actividad

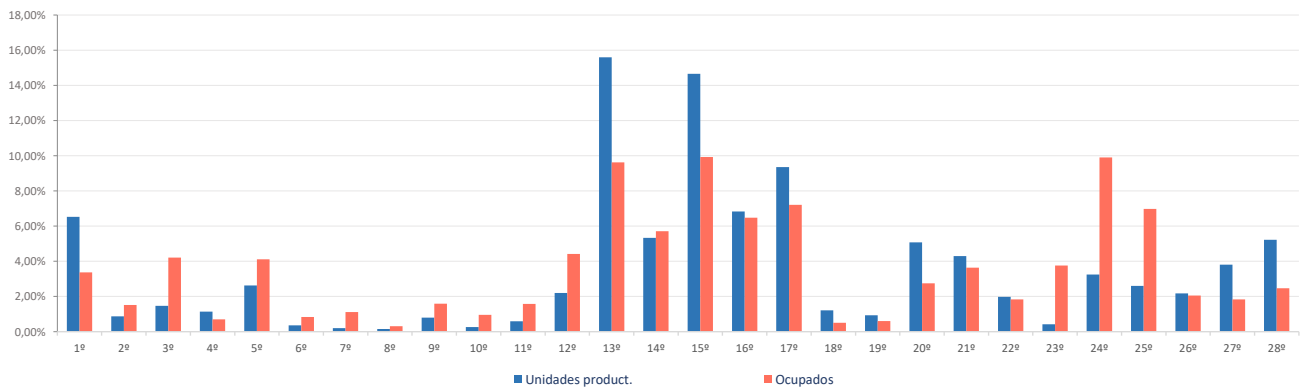

**Ranking 20 actividades económicas con más UNIDADES PRODUCTIVAS** [R-66 Colectivo empresarial] [1 enero 2020]

1º	Comercio minorista (excepto vehículos)	1.152
2º	Actividades de construcción especializada	1.012
3º	Transporte terrestre de mercancías y por tubería	671
4º	Agricultura, ganadería, caza, selvicultura y pesca	661
5º	Servicios de comidas y bebidas	639
6º	Construcción general	569
7º	Comercio mayorista e intermediarios del comercio (exc. vehículos)	541
8º	Actividades de los hogares	475
9º	Reparación y otros servicios personales	386
10º	Comercio y reparación de vehículos	334
11º	Educación	329
12º	Otras actividades administrativas	326
13º	Actividades sanitarias y de servicios sociales	264
14º	Fabricación de productos metálicos, excepto maquinaria y equipo	243
15º	Actividades artísticas, recreativas y de entretenimiento	221
16º	Transporte terrestre de viajeros	186
17º	Otras actividades profesionales	182
18º	Actividades auxiliares a los servicios financieros y a los seguros	136
19º	Actividades jurídicas y de contabilidad	134
20º	Servicios, ensayos y análisis técnicos	122

**Comparativa 20 actividades económicas con más UNIDADES PRODUCTIVAS en el municipio, la zona y la Región** [R-66 Colectivo empresarial] [1 enero 2020]

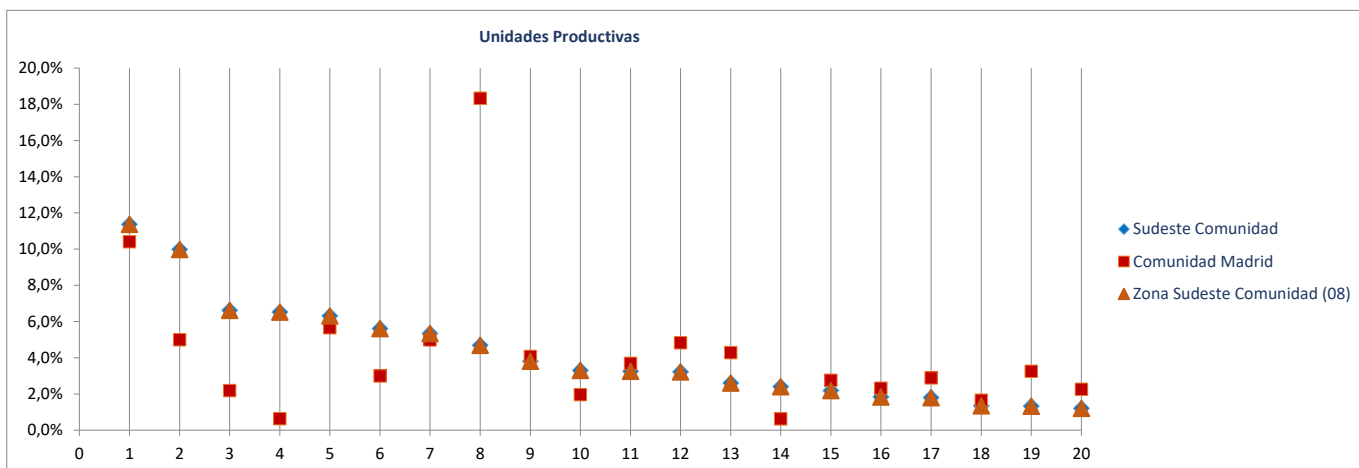

**Ranking 20 actividades económicas con más OCUPADOS** [R-66 Colectivo empresarial] [1 enero 2020]

1º	Educación	2.780
2º	Comercio minorista (excepto vehículos)	2.142
3º	Actividades sanitarias y de servicios sociales	1.961
4º	Actividades de construcción especializada	1.662
5º	Servicios de comidas y bebidas	1.640
6º	Comercio mayorista e intermediarios del comercio (exc. vehículos)	1.603
7º	Transporte terrestre de mercancías y por tubería	1.398
8º	Admón pública, defensa, seguridad social y organismos extraterritoriales	1.055
9º	Construcción general	1.039
10º	Agricultura, ganadería, caza, selvicultura y pesca	946
11º	Otras industrias alimenticias	865
12º	Otras actividades administrativas	827
13º	Fabricación de productos metálicos, excepto maquinaria y equipo	791
14º	Comercio y reparación de vehículos	645
15º	Fabricación de productos de caucho y materias plásticas	633
16º	Actividades artísticas, recreativas y de entretenimiento	577
17º	Reparación y otros servicios personales	515
18º	Actividades de los hogares	506
19º	Metalurgia; fabricación de productos de hierro, acero y ferroaleaciones	365
20º	Intermediación financiera excepto seguros y fondos de pensiones	360

**Comparativa 20 actividades económicas con más OCUPADOS en el municipio, la zona y la Región** [R66 - Colectivo empresarial] [1 enero 2020]

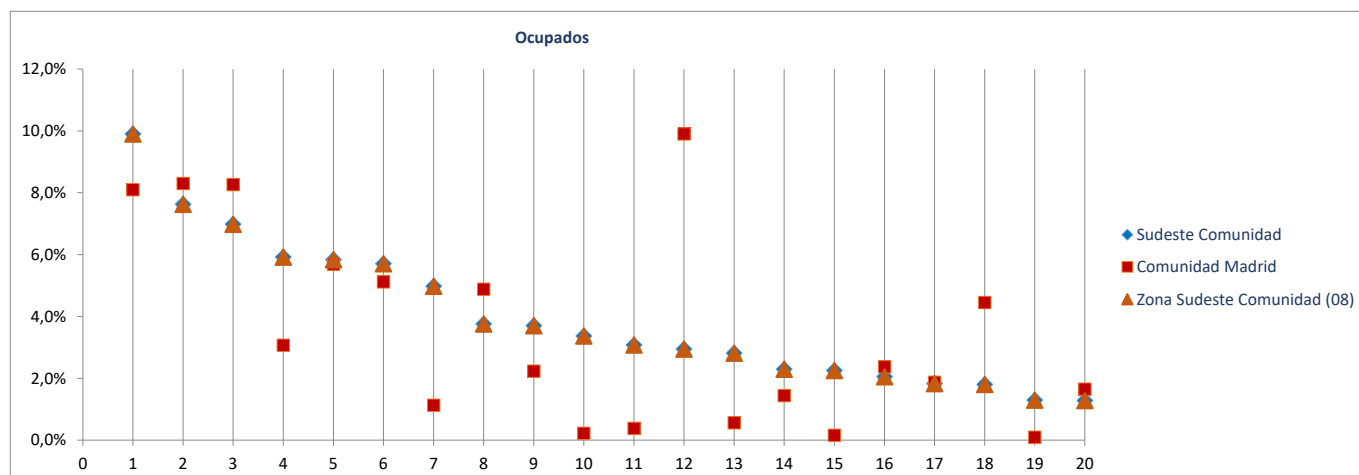

---

## Fichas Radiografía de las zonas NUTS4 madrileñas

---

### Zona Sudoeste Comunidad (09)



Álamo (El)

Aldea del Fresno

Arroyomolinos

Batres

Casarrubuelos

Cubas de la Sagra

Griñón

Moraleja de Enmedio

Navalcarnero

Quijorna

Serranillos del Valle

Sevilla la Nueva

Torrejón de la Calzada

Torrejón de Velasco

Villa del Prado

Villamanta

Villamantilla

Villanueva de Perales

Radiografía de las zonas NUTS4 madrileñas

**BLOQUE 1. Datos geográficos y demográficos**

**Zona Sudoeste Comunidad (09)**

El Álamo, Aldea del Fresno, Arroyomolinos, Batres, Casarrubuelos, Cubas de la Sagra, Griñón, Moraleja de Enmedio, Navalcarnero, Quijorna, Serranillos del Valle, Sevilla la Nueva, Torrejón de la Calzada, Torrejón de Velasco, Villa del Prado, Villamanta, Villamantilla, Villanueva de Perales

# Sudoeste Comunidad



Superficie (Km <sup>2</sup> )	603,9
Densidad de población (1 enero 2019) [habitantes/km2]	236

Evolución 2007-2019 de la población empadronada [personas] [datos a 1 de enero de cada año]

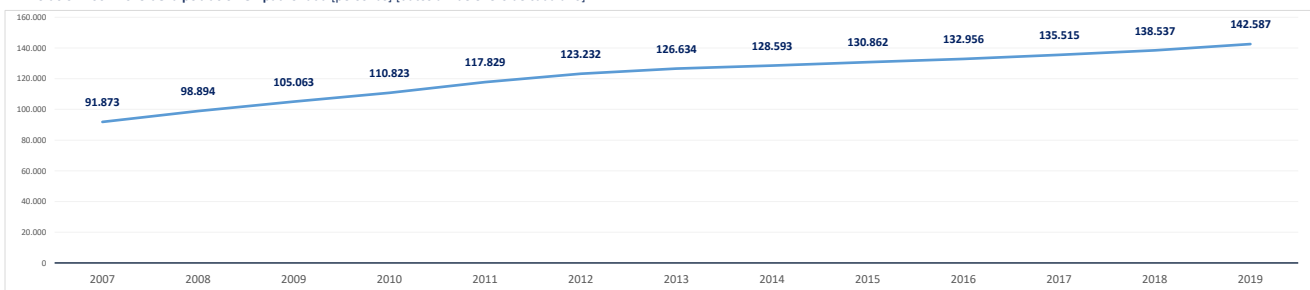

Población empadronada (1 enero 2019) [personas]	142.587
Edad media de la población (2019) [años]	38,9

Población 16-30 años (1 enero 2019) [personas]	20.448
[% respecto del total de la población]	14,3%
Población extranjera (1 enero 2019) [personas]	13.434
[% respecto del total de la población]	9,4%

Grado de juventud de la población (población ≤ 15 años) (1 enero 2019) [%]	21,0%	Nut: 21,0%	CM: 15,3%
Grado de envejecimiento de la población (población ≥ 65 años) (1 enero 2019) [%]	11,4%	Nut: 11,4%	CM: 17,7%
Proporción de dependencia (1 enero 2019) [ratio:(poblac ≤15 años+≥65 años)/(poblac 16-64 años)]	0,48	Nut: 0,48	CM: 0,49
Proporción de reemplazamiento (1 enero 2019) [ratio: (población 16-40 años) / (población 41-65 años)]	0,80	Nut: 0,80	CM: 0,81

Crecimiento de la población empadronada [%] [enero 2018-enero 2019]	2,9%
Crecimiento vegetativo (2018) [número] [nacimientos - defunciones] [enero 2018-enero 2019]	741
Emigraciones al resto de Comunidades Autónomas (2019) [número de bajas en el Padrón en la CM]	2.359
Saldo migratorio (2019) [número: inmigración - emigración.]	3.805

Evolución 2007-2019 de la edad media de la población [años] [datos a 1 de enero de cada año]

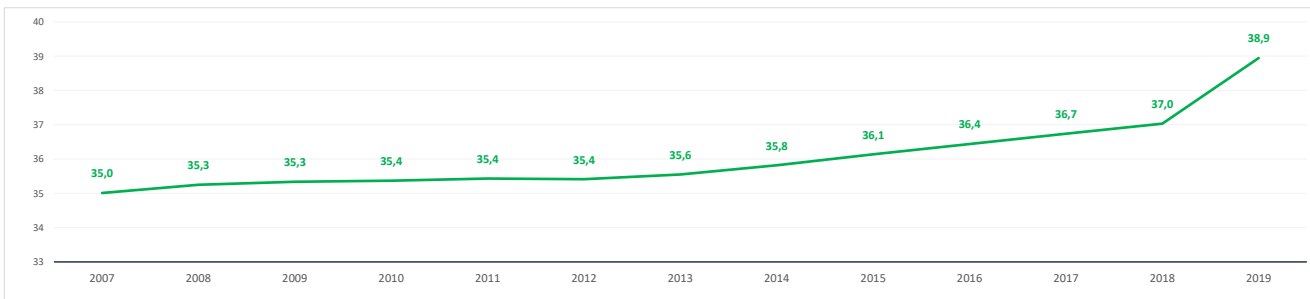

Evolución 2009-2019 de la población ≤ 15 años y ≥ 65 años [%] [datos a 1 de enero de cada año]

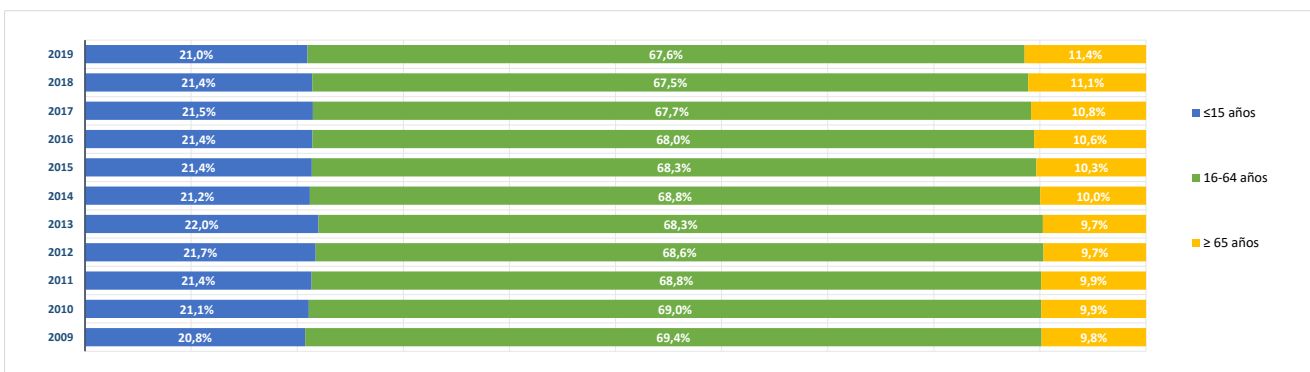



**BLOQUE 2. Mercado de trabajo y tejido productivo**

**Zona Sudoeste Comunidad (09)**

El Álamo, Aldea del Fresno, Arroyomolinos, Batres, Casarrubuelos, Cubas de la Sagra, Griñón, Moraleja de Enmedio, Navalcarnero, Quijorna, Serranillos del Valle, Sevilla la Nueva, Torrejón de la Calzada, Torrejón de Velasco, Villa del Prado, Villamanta, Villamantilla, Villanueva de Perales

# Sudoeste Comunidad



**1. Mercado de trabajo: datos sobre trabajadores RESIDENTES en la zona/municipio**

**1a. Población de 16 a 64 años**

Población de 16-64 años [potencialmente activa] [Padrón municipal] [1 de enero 2019] **94.453**

% sobre el total de la Comunidad de Madrid **2,1%**

Evolución de la población de 16-64 años [en la zona o municipio de residencia]

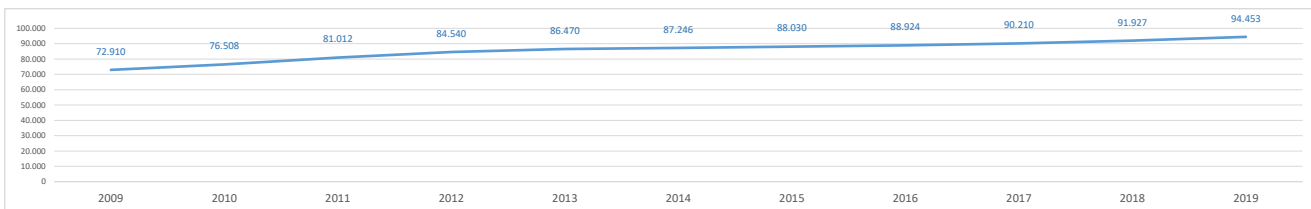

**1b. Paro registrado**

Evolución del número de parados registrados (en la zona o municipio de residencia)

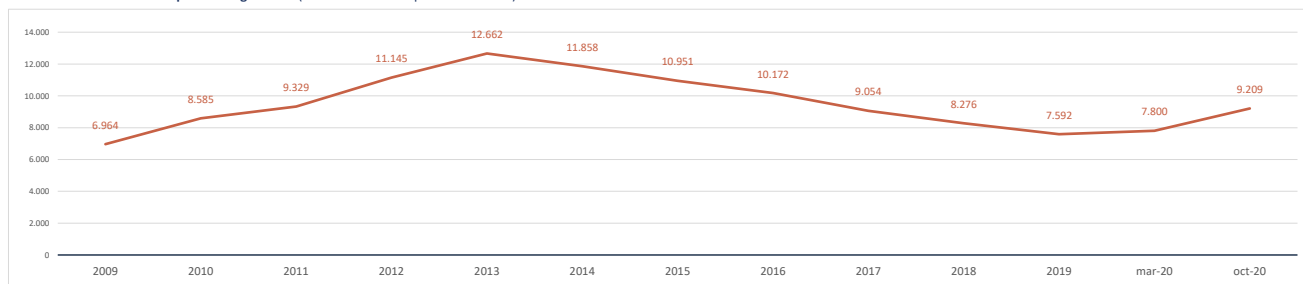

Impacto de la pandemia COVID-19 sobre el paro registrado (periodo marzo-octubre 2020)

Parados registrados (31 marzo 2020) [zona/municipio de residencia] **7.800**

Parados registrados, edad ≤ 24 años	675
Parados registrados, edad 25-44 años	3.313
Parados registrados, edad ≥ 45 años	3.812

Parados registrados, hombres	3.106
Parados registrados, mujeres	4.694

Parados registrados (31 octubre 2020) [zona/municipio de residencia] **9.209**

Parados registrados, edad ≤ 24 años	934
Parados registrados, edad 25-44 años	3.938
Parados registrados, edad ≥ 45 años	4.337

Parados registrados, hombres	3.626
Parados registrados, mujeres	5.583

Gráfico comparativo Paro registrado en Marzo y Octubre por Rango de Edad y Sexo

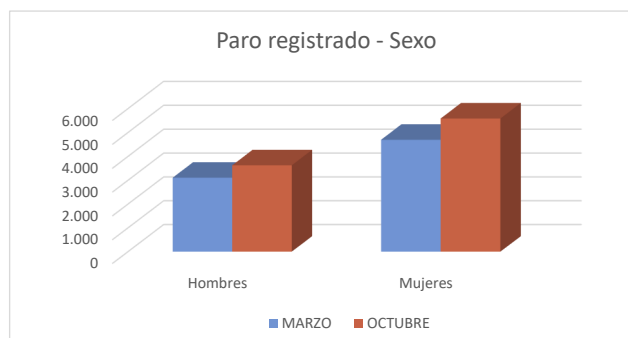
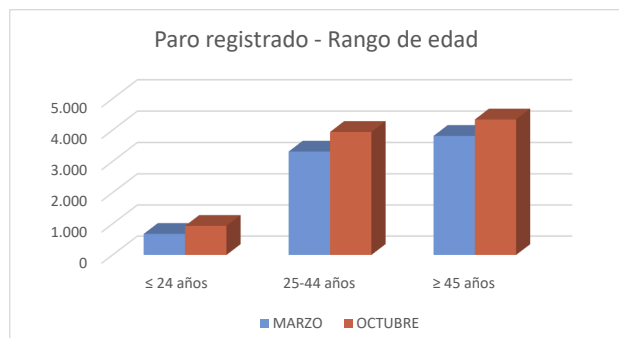

### 1c. Afiliados a la Seguridad Social por municipio de residencia del trabajador

**Total Afiliados a la Seguridad Social**, por ubicación **residencia** (1 enero 2020) **53.092**  
 % sobre el total de la Comunidad de Madrid **1,60%**

Afiliados por intervalo de edad (1/1/2020)	N	%
● Afiliados a la Seguridad Social < 30 años	7.612	14,3%
● Afiliados a la Seguridad Social 30-49 años	30.478	57,4%
● Afiliados a la Seguridad Social ≥ 50 años	15.002	28,3%



Afiliados por grupo cotización [régimen general] [1/1/2020]	N	%
● Ingenieros/licenciados afiliados a la Seguridad Social	3.622	6,8%
● Ingenieros técnicos, peritos y ayudantes titulados afiliados a la Seguridad Social	3.173	6,0%
● Jefes administrativos y de taller afiliados a la Seguridad Social	2.513	4,7%
● Ayudantes no titulados afiliados a la Seguridad Social	2.072	3,9%
● Oficiales administrativos afiliados a la Seguridad Social	5.511	10,4%
● Subalternos afiliados a la Seguridad Social	2.833	5,3%
● Auxiliares administrativos afiliados a la Seguridad Social	6.976	13,1%
● Oficiales de primera y segunda afiliados a la Seguridad Social	6.491	12,2%
● Oficiales de tercera y especialistas afiliados a la Seguridad Social	3.353	6,3%
● Peones afiliados a la Seguridad Social	4.625	8,7%
● Menores de dieciocho años afiliados a la Seguridad Social	14	0,0%
● Afiliados a la Seguridad Social sin grupo de cotización	11.909	22,4%

Afiliados por rama de actividad (municipio de residencia) (1/1/2020)	N	%
● Afiliados Seguridad Social, rama agricultura y ganadería	512	1,0%
● Afiliados Seguridad Social, rama minería, industria y energía	4.502	8,5%
● Afiliados Seguridad Social, rama de construcción	4.525	8,5%
● Afiliados Seguridad Social, rama de servicios de distribución y hostelería	16.471	31,0%
● Afiliados Seguridad Social, rama de servicios a empresas y financieros	11.614	21,9%
● Afiliados Seguridad Social, rama de otros servicios	15.468	29,1%

## 2. Mercado de trabajo: Tejido productivo de la zona/municipio (UNIDADES PRODUCTIVAS y OCUPADOS de esas Unidades productivas)

### 2a. Nº total de UNIDADES PRODUCTIVAS situadas en la zona/municipio

**Unidades productivas** [colectivo empresarial] [1 de enero 2020] **13.930**  
 % sobre el total de la Comunidad de Madrid **1,9%**

### 2b. Nº de OCUPADOS en las unidades productivas situadas en la zona/municipio

**Nº de ocupados** [Colectivo empresarial] [1 de enero 2020] **45.100**  
 % sobre el total de la Comunidad de Madrid **1,3%**

### 2c. Evolución del nº total de UNIDADES PRODUCTIVAS y de OCUPADOS situados en la zona/municipio

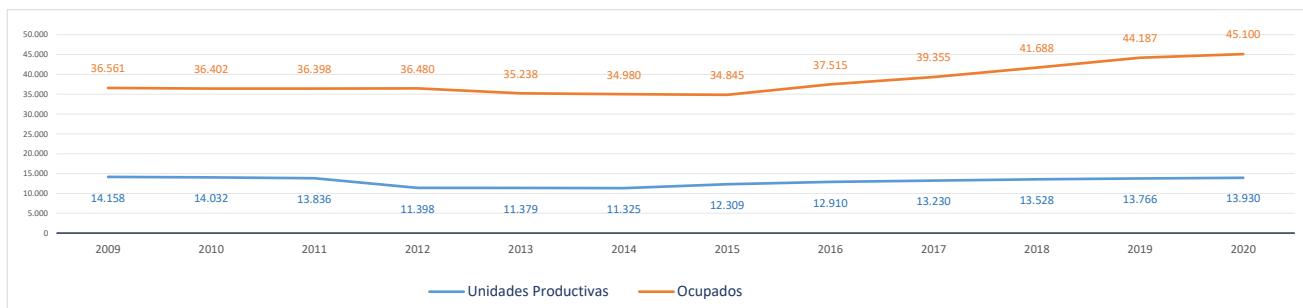

Evolución cronológica de las UNIDADES PRODUCTIVAS en el municipio, la zona y la Región

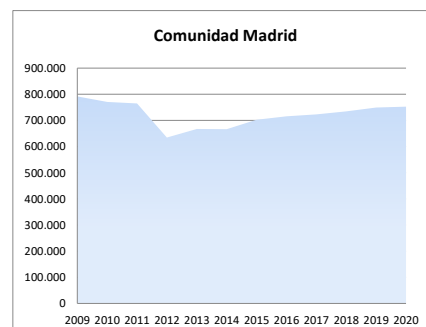
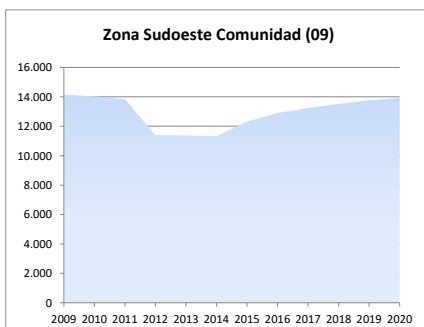
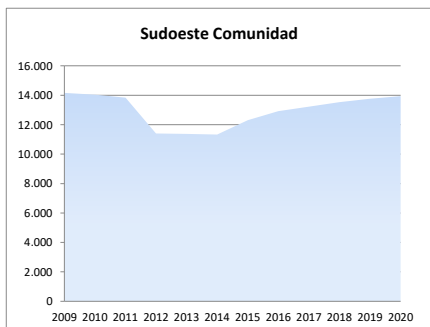

**2d. Análisis por estrato de empleo**

Evolución del nº de **UNIDADES PRODUCTIVAS** situadas en la zona/municipio, según estrato de empleo 2009-2020 [datos a 1 de enero de cada año]

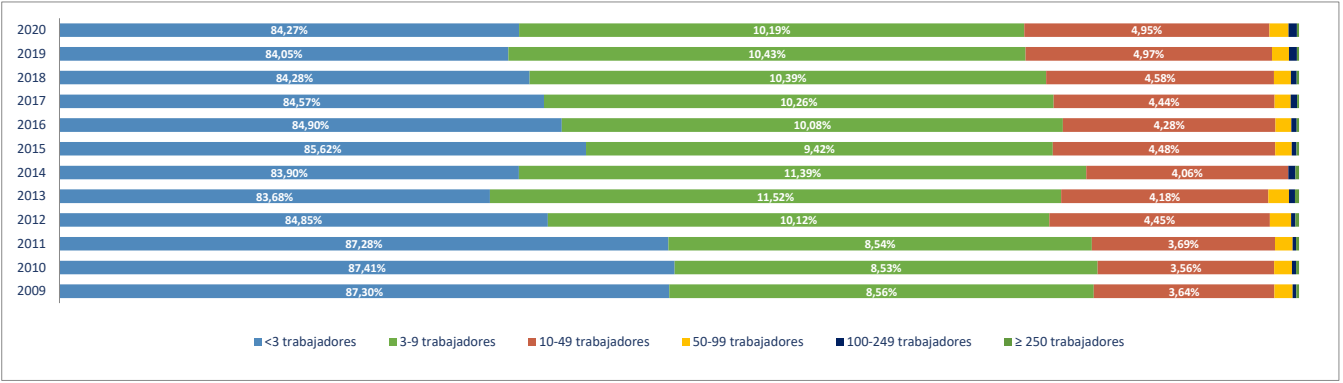

Evolución del nº de **OCUPADOS EN LAS UNIDADES PRODUCTIVAS** situadas en la zona/municipio, según estrato de empleo 2009-2020 [ a 1 de enero de cada año]

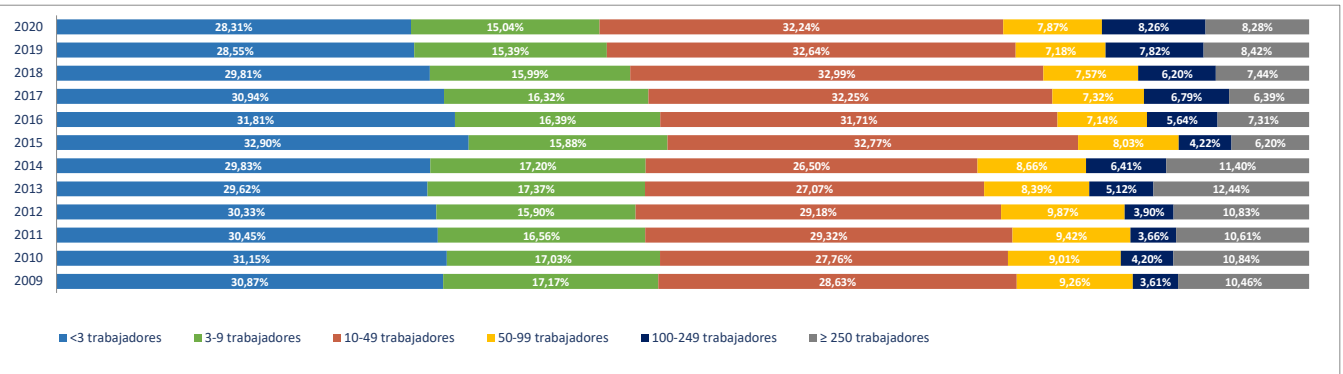

**2e. Unidades productivas y ocupados por rama de actividad**

Total Rama de actividad en 2020 [R-28 Colectivo empresarial]	Unidades product.	%	Ocupados	%
1ª Agricultura, ganadería, caza, selvicultura y pesca	417	2,99%	564	1,25%
2ª Minería, electricidad y agua	38	0,27%	155	0,34%
3ª Industria de la alimentación, bebidas y tabaco	79	0,57%	639	1,42%
4ª Industria textil, de la confección, cuero y calzado	66	0,47%	134	0,30%
5ª Metálicas básicas e intermedias	384	2,76%	1.514	3,36%
6ª Construcción de maquinaria y equipo mecánico	47	0,34%	192	0,43%
7ª Construcción de maquinaria y equipo eléctrico, electrónico y óptico	32	0,23%	162	0,36%
8ª Fabricación de material de transporte	13	0,09%	42	0,09%
9ª Industria del papel y artes gráficas	113	0,81%	730	1,62%
10ª Industria química, coquerías y refino de petróleo	17	0,12%	51	0,11%
11ª Fabricación de otros productos minerales no metálicos	35	0,25%	143	0,32%
12ª Industria de la madera, el caucho y otras industrias manufactureras	312	2,24%	1.133	2,51%
13ª Construcción	2.377	17,06%	5.579	12,37%
14ª Comercio mayorista e intermediarios del comercio (exc. vehículos)	833	5,98%	2.542	5,64%
15ª Comercio minorista y comercio y reparación de vehículos	2.005	14,39%	5.162	11,45%
16ª Hostelería	740	5,31%	3.635	8,06%
17ª Transporte y almacenamiento	1.228	8,82%	2.317	5,14%
18ª Información y comunicaciones	275	1,97%	524	1,16%
19ª Actividades Inmobiliarias	206	1,48%	369	0,82%
20ª Actividades profesionales, científicas y técnicas	810	5,81%	1.261	2,80%
21ª Actividades administrativas y servicios auxiliares	708	5,08%	3.851	8,54%
22ª Actividades financieras y de seguros	307	2,20%	1.429	3,17%
23ª Admón pública, defensa, seguridad social y organismos extraterritoriales	39	0,28%	2.156	4,78%
24ª Educación	612	4,39%	4.203	9,32%
25ª Actividades sanitarias y de servicios sociales	512	3,68%	3.448	7,65%
26ª Actividades artísticas, recreativas y de entretenimiento	396	2,84%	1.195	2,65%
27ª Reparación y otros servicios personales	638	4,58%	1.117	2,48%
28ª Actividades asociativas y de los hogares	691	4,96%	853	1,89%

Porcentaje de Unidades productivas y Ocupados por rama de actividad

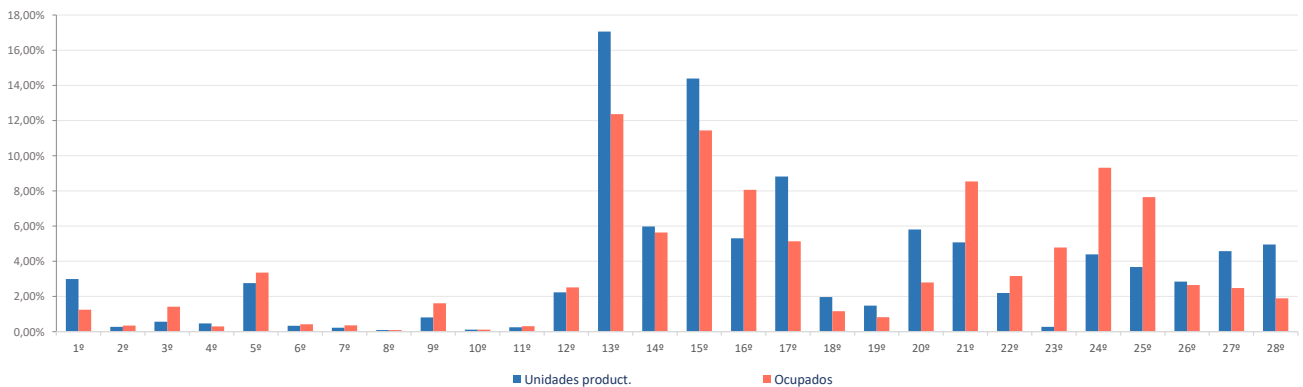

**Ranking 20 actividades económicas con más UNIDADES PRODUCTIVAS** [R-66 Colectivo empresarial] [1 enero 2020]

1ª	Actividades de construcción especializada	1.720
2ª	Comercio minorista (excepto vehículos)	1.565
3ª	Comercio mayorista e intermediarios del comercio (exc. vehículos)	833
4ª	Servicios de comidas y bebidas	715
5ª	Actividades de los hogares	669
6ª	Transporte terrestre de mercancías y por tubería	660
7ª	Construcción general	657
8ª	Reparación y otros servicios personales	638
9ª	Otras actividades administrativas	624
10ª	Educación	612
11ª	Actividades sanitarias y de servicios sociales	512
12ª	Transporte terrestre de viajeros	461
13ª	Comercio y reparación de vehículos	440
14ª	Agricultura, ganadería, caza, selvicultura y pesca	417
15ª	Actividades artísticas, recreativas y de entretenimiento	396
16ª	Fabricación de productos metálicos, excepto maquinaria y equipo	348
17ª	Otras actividades profesionales	269
18ª	Actividades jurídicas y de contabilidad	226
19ª	Actividades auxiliares a los servicios financieros y a los seguros	223
20ª	Actividades Inmobiliarias	206

**Comparativa 20 actividades económicas con más UNIDADES PRODUCTIVAS en el municipio, la zona y la Región** [R-66 Colectivo empresarial] [1 enero 2020]

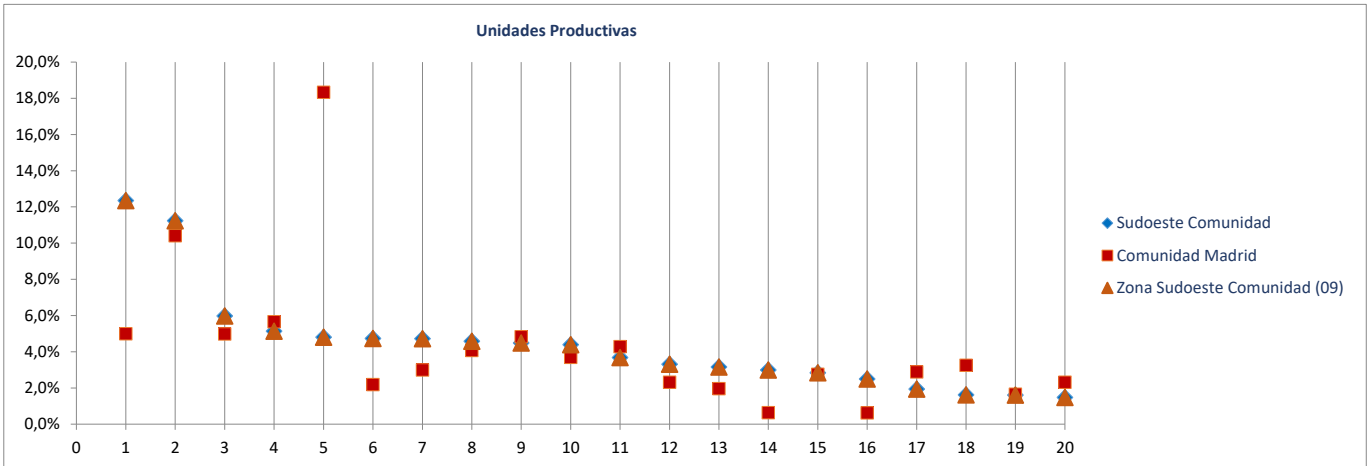

**Ranking 20 actividades económicas con más OCUPADOS** [R-66 Colectivo empresarial] [1 enero 2020]

1ª	Comercio minorista (excepto vehículos)	4.291
2ª	Educación	4.203
3ª	Actividades de construcción especializada	3.719
4ª	Otras actividades administrativas	3.682
5ª	Servicios de comidas y bebidas	3.543
6ª	Actividades sanitarias y de servicios sociales	3.448
7ª	Comercio mayorista e intermediarios del comercio (exc. vehículos)	2.542
8ª	Admón pública, defensa, seguridad social y organismos extraterritoriales	2.156
9ª	Construcción general	1.860
10ª	Fabricación de productos metálicos, excepto maquinaria y equipo	1.434
11ª	Transporte terrestre de mercancías y por tubería	1.359
12ª	Actividades artísticas, recreativas y de entretenimiento	1.195
13ª	Reparación y otros servicios personales	1.117
14ª	Actividades auxiliares a los servicios financieros y a los seguros	1.024
15ª	Comercio y reparación de vehículos	871
16ª	Actividades de los hogares	734
17ª	Transporte terrestre de viajeros	647
18ª	Agricultura, ganadería, caza, selvicultura y pesca	564
19ª	Fabricación de muebles	562
20ª	Intermediación financiera excepto seguros y fondos de pensiones	398

**Comparativa 20 actividades económicas con más OCUPADOS en el municipio, la zona y la Región** [R66 - Colectivo empresarial] [1 enero 2020]

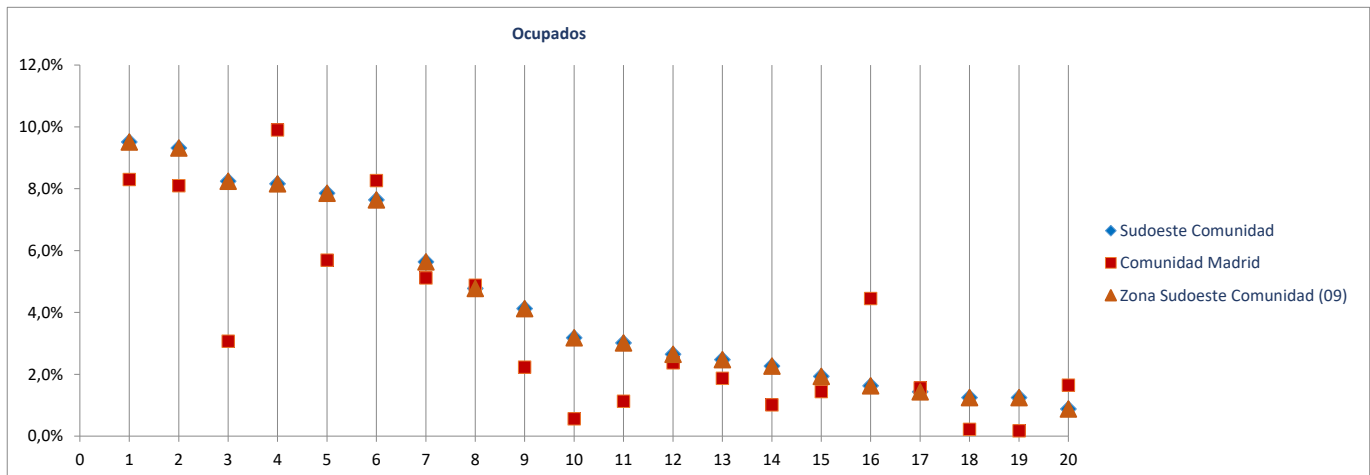

---

## *Fichas Radiografía de las zonas NUTS4 madrileñas*

---

### **Zona Sierra Sur (10)**



Cadalso de los Vidrios

Cenicientos

Chapinería

Colmenar del Arroyo

Fresnedillas de la Oliva

Navalagamella

Navas del Rey

Pelayos de la Presa

Robledo de Chavela

Rozas de Puerto Real

San Martín de Valdeiglesias

Santa María de la Alameda

Valdemaqueda

Zarzalejo

Radiografía de las zonas NUTS4 madrileñas

**BLOQUE 1. Datos geográficos y demográficos**

**Zona Sierra Sur (10)**

Cadalso de los Vidrios, Cenicientos, Colmenar del Arroyo, Chapinería, Fresnedillas de la Oliva, Navalagamella, Navas del Rey, Pelayos de la Presa, Robledo de Chavela, Rozas de Puerto Real, San Martín de Valdeiglesias, Santa María de la Alameda, Valdemaqueada, Zarzalejo

# Sierra Sur



Superficie (Km <sup>2</sup> )	741,2
Densidad de población (1 enero 2019) [habitantes/km2]	48

Evolución 2007-2019 de la población empadronada [personas] [datos a 1 de enero de cada año]

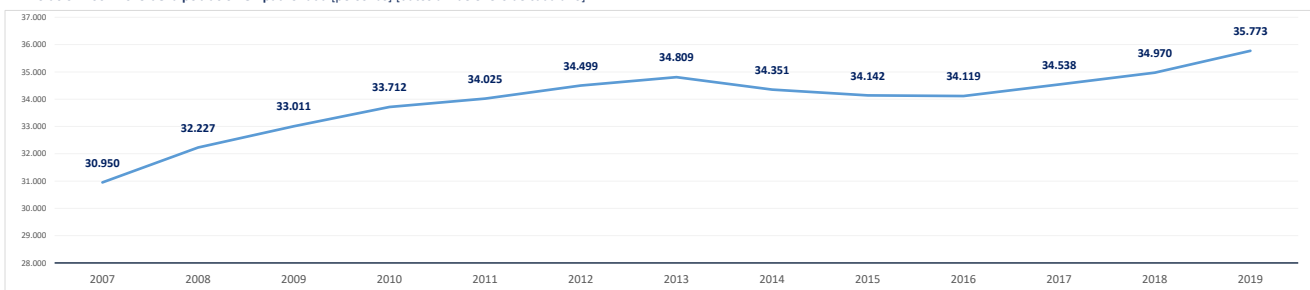

Población empadronada (1 enero 2019) [personas]	35.773
Edad media de la población (2019) [años]	43,3

Población 16-30 años (1 enero 2019) [personas]	5.317
[% respecto del total de la población]	14,9%
Población extranjera (1 enero 2019) [personas]	5.302
[% respecto del total de la población]	14,8%

Grado de juventud de la población (población ≤ 15 años) (1 enero 2019) [%]	15,5%	Nut: 15,5%	CM: 15,3%
Grado de envejecimiento de la población (población ≥ 65 años) (1 enero 2019) [%]	19,5%	Nut: 19,5%	CM: 17,7%
Proporción de dependencia (1 enero 2019) [ratio:(poblac ≤15 años+≥65 años)/(poblac 16-64 años)]	0,54	Nut: 0,54	CM: 0,49
Proporción de reemplazamiento (1 enero 2019) [ratio: (población 16-40 años) / (población 41-65 años)]	0,74	Nut: 0,74	CM: 0,81

Crecimiento de la población empadronada [%] [enero 2018-enero 2019]	2,3%
Crecimiento vegetativo (2018) [número] [nacimientos - defunciones] [enero 2018-enero 2019]	-82
Emigraciones al resto de Comunidades Autónomas (2019) [número de bajas en el Padrón en la CM]	534
Saldo migratorio (2019) [número: inmigración - emigración.]	950

Evolución 2007-2019 de la edad media de la población [años] [datos a 1 de enero de cada año]

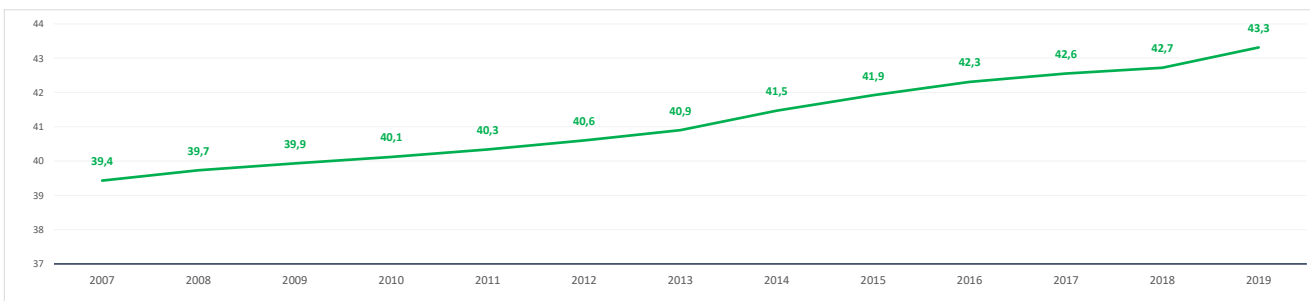

Evolución 2009-2019 de la población ≤ 15 años y ≥ 65 años [%] [datos a 1 de enero de cada año]

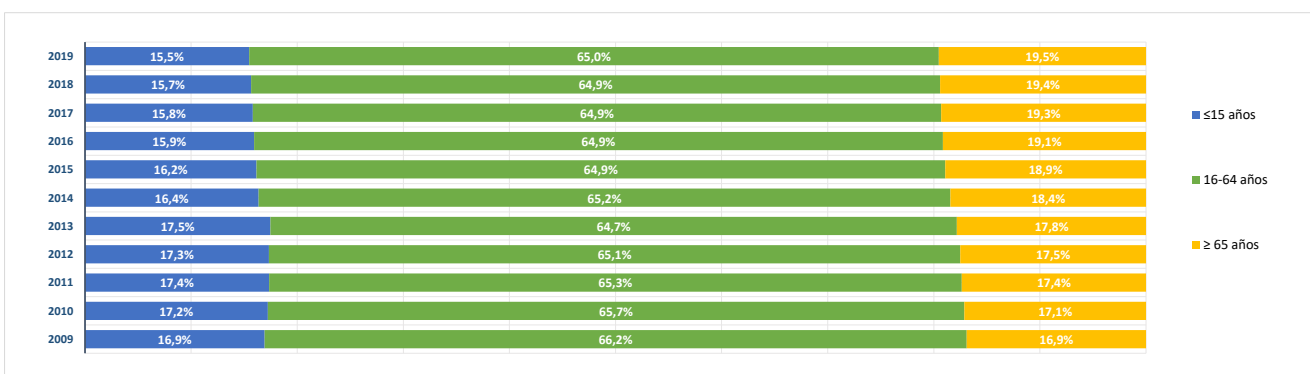

**BLOQUE 2. Mercado de trabajo y tejido productivo**

**Zona Sierra Sur (10)**

Cadalso de los Vidrios, Cenicientos, Colmenar del Arroyo, Chapinería, Fresnedillas de la Oliva, Navalagamella, Navas del Rey, Pelayos de la Presa, Robledo de Chavela, Rozas de Puerto Real, San Martín de Valdeiglesias, Santa María de la Alameda, Valdemaqueada, Zarzalejo



# Sierra Sur

**1. Mercado de trabajo: datos sobre trabajadores RESIDENTES en la zona/municipio**

**1a. Población de 16 a 64 años**

Población de 16-64 años [potencialmente activa] [Padrón municipal] [1 de enero 2019]

**22.875**

% sobre el total de la Comunidad de Madrid

**0,5%**

Evolución de la población de 16-64 años [en la zona o municipio de residencia]

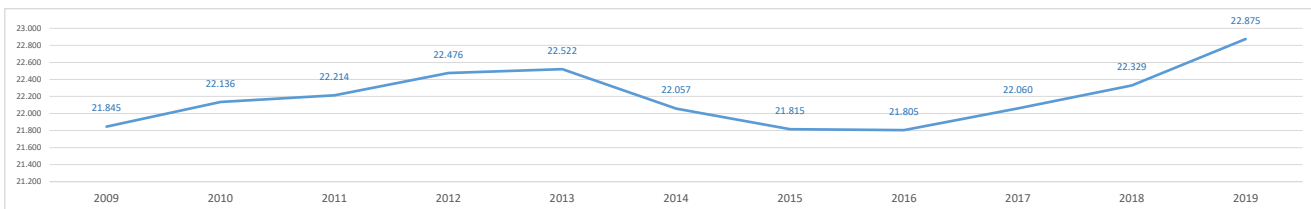

**1b. Paro registrado**

Evolución del número de parados registrados (en la zona o municipio de residencia)

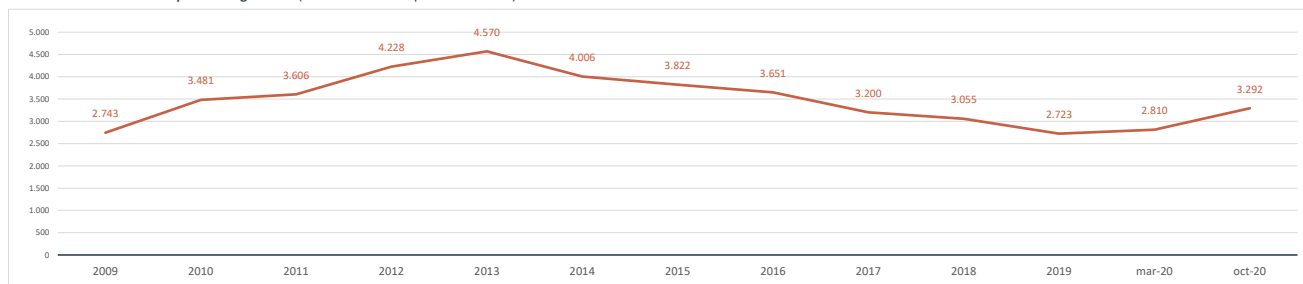

Impacto de la pandemia COVID-19 sobre el paro registrado (periodo marzo-octubre 2020)

Parados registrados (31 marzo 2020) [zona/municipio de residencia]

**2.810**

Parados registrados, edad ≤ 24 años	273
Parados registrados, edad 25-44 años	1.086
Parados registrados, edad ≥ 45 años	1.451
Parados registrados, hombres	1.262
Parados registrados, mujeres	1.548

Parados registrados (31 octubre 2020) [zona/municipio de residencia]

**3.292**

Parados registrados, edad ≤ 24 años	379
Parados registrados, edad 25-44 años	1.279
Parados registrados, edad ≥ 45 años	1.634
Parados registrados, hombres	1.477
Parados registrados, mujeres	1.815

Gráfico comparativo Paro registrado en Marzo y Octubre por Rango de Edad y Sexo

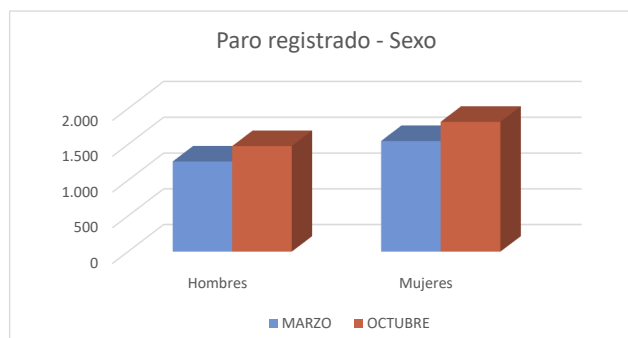
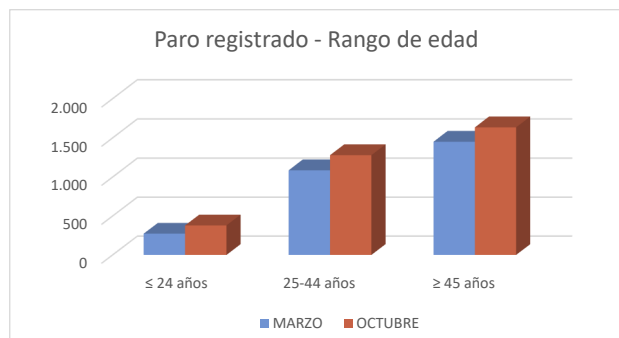

**1c. Afiliados a la Seguridad Social por municipio de residencia del trabajador**

**Total Afiliados a la Seguridad Social**, por ubicación **residencia** (1 enero 2020) **11.679**  
 % sobre el total de la Comunidad de Madrid **0,35%**

Afiliados por intervalo de edad (1/1/2020)	N	%
● Afiliados a la Seguridad Social < 30 años	1.753	15,0%
● Afiliados a la Seguridad Social 30-49 años	6.071	52,0%
● Afiliados a la Seguridad Social ≥ 50 años	3.855	33,0%



Afiliados por grupo cotización [régimen general] [1/1/2020]	N	%
● Ingenieros/licenciados afiliados a la Seguridad Social	532	4,6%
● Ingenieros técnicos, peritos y ayudantes titulados afiliados a la Seguridad Social	492	4,2%
● Jefes administrativos y de taller afiliados a la Seguridad Social	398	3,4%
● Ayudantes no titulados afiliados a la Seguridad Social	384	3,3%
● Oficiales administrativos afiliados a la Seguridad Social	940	8,0%
● Subalternos afiliados a la Seguridad Social	801	6,9%
● Auxiliares administrativos afiliados a la Seguridad Social	1.495	12,8%
● Oficiales de primera y segunda afiliados a la Seguridad Social	1.652	14,1%
● Oficiales de tercera y especialistas afiliados a la Seguridad Social	942	8,1%
● Peones afiliados a la Seguridad Social	1.450	12,4%
● Menores de dieciocho años afiliados a la Seguridad Social	4	0,0%
● Afiliados a la Seguridad Social sin grupo de cotización	2.589	22,2%

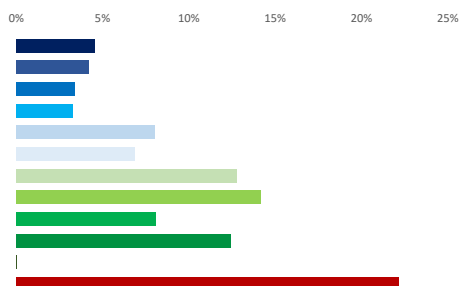

Afiliados por rama de actividad (municipio de residencia) (1/1/2020)	N	%
● Afiliados Seguridad Social, rama agricultura y ganadería	298	2,6%
● Afiliados Seguridad Social, rama minería, industria y energía	708	6,1%
● Afiliados Seguridad Social, rama de construcción	1.352	11,6%
● Afiliados Seguridad Social, rama de servicios de distribución y hostelería	3.126	26,8%
● Afiliados Seguridad Social, rama de servicios a empresas y financieros	2.072	17,7%
● Afiliados Seguridad Social, rama de otros servicios	4.123	35,3%

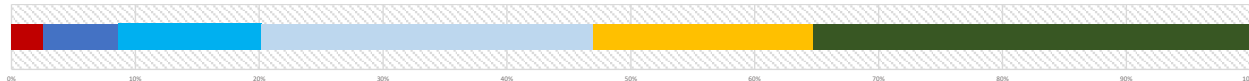

**2. Mercado de trabajo: Tejido productivo de la zona/municipio (UNIDADES PRODUCTIVAS y OCUPADOS de esas Unidades productivas)**

**2a. Nº total de UNIDADES PRODUCTIVAS situadas en la zona/municipio**

**Unidades productivas** [colectivo empresarial] [1 de enero 2020] **3.342**  
 % sobre el total de la Comunidad de Madrid **0,4%**

**2b. Nº de OCUPADOS en las unidades productivas situadas en la zona/municipio**

**Nº de ocupados** [Colectivo empresarial] [1 de enero 2020] **9.174**  
 % sobre el total de la Comunidad de Madrid **0,3%**

**2c. Evolución del nº total de UNIDADES PRODUCTIVAS y de OCUPADOS situados en la zona/municipio**

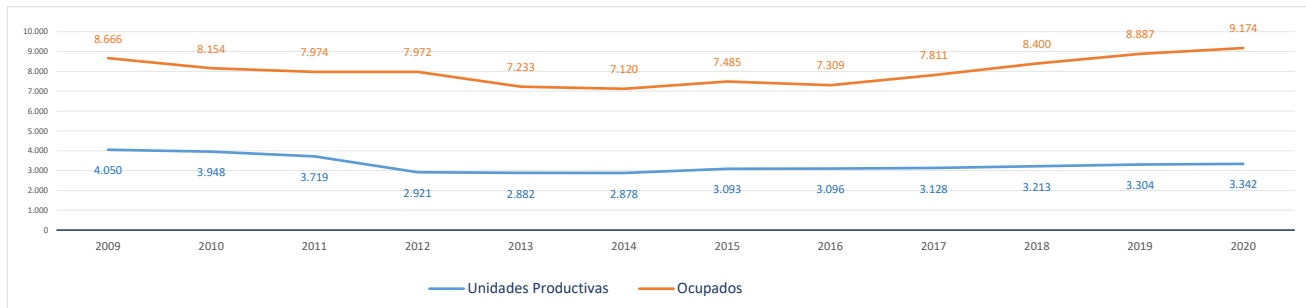

Evolución cronológica de las UNIDADES PRODUCTIVAS en el municipio, la zona y la Región

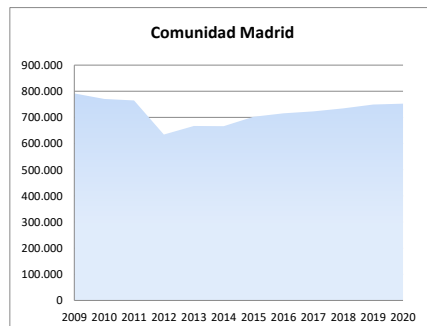
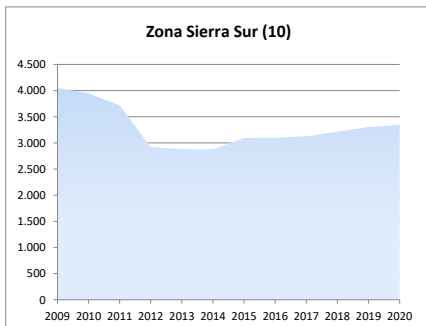
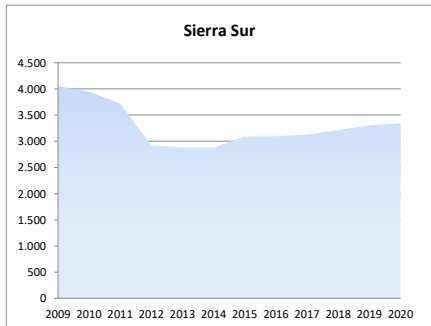



**2d. Análisis por estrato de empleo**

Evolución del nº de **UNIDADES PRODUCTIVAS** situadas en la zona/municipio, según estrato de empleo 2009-2020 [datos a 1 de enero de cada año]

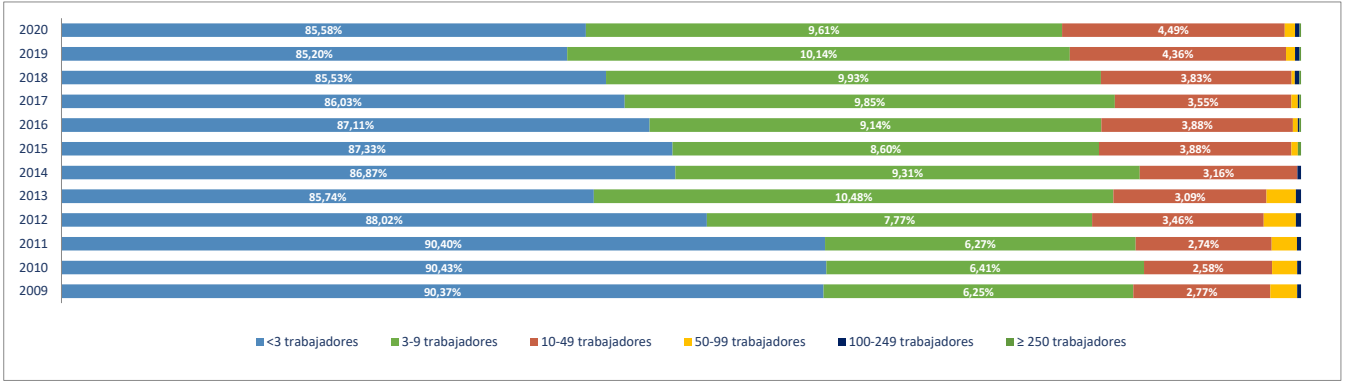

Evolución del nº de **OCUPADOS EN LAS UNIDADES PRODUCTIVAS** situadas en la zona/municipio, según estrato de empleo 2009-2020 [ a 1 de enero de cada año]

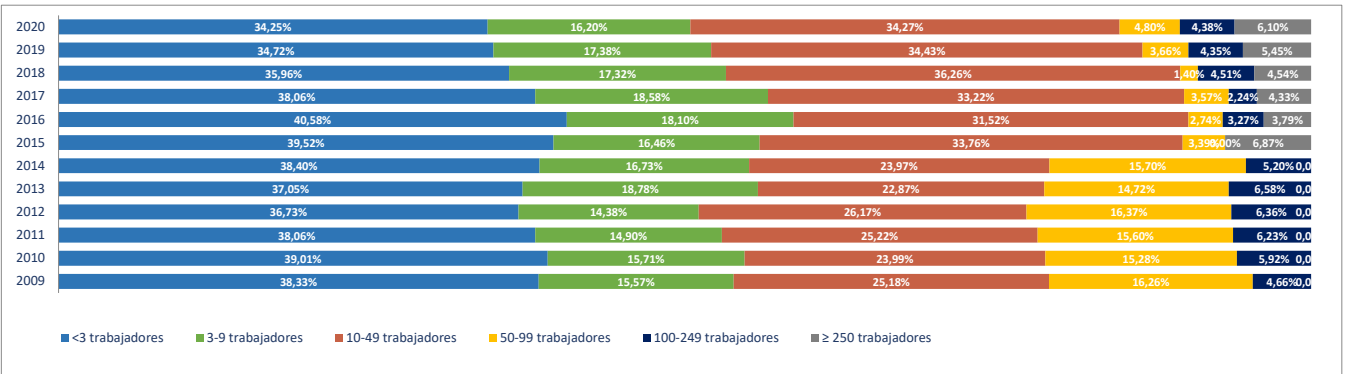

**2e. Unidades productivas y ocupados por rama de actividad**

Total Rama de actividad en 2020 [R-28 Colectivo empresarial]	Unidades product.	%	Ocupados	%
1ª Agricultura, ganadería, caza, selvicultura y pesca	187	5,60%	267	2,91%
2ª Minería, electricidad y agua	38	1,14%	137	1,49%
3ª Industria de la alimentación, bebidas y tabaco	51	1,53%	326	3,55%
4ª Industria textil, de la confección, cuero y calzado	8	0,24%	9	0,10%
5ª Metálicas básicas e intermedias	37	1,11%	90	0,98%
6ª Construcción de maquinaria y equipo mecánico	14	0,42%	17	0,19%
7ª Construcción de maquinaria y equipo eléctrico, electrónico y óptico	2	0,06%	2	0,02%
8ª Fabricación de material de transporte	0	0,00%	0	0,00%
9ª Industria del papel y artes gráficas	10	0,30%	12	0,13%
10ª Industria química, coquerías y refino de petróleo	2	0,06%	2	0,02%
11ª Fabricación de otros productos minerales no metálicos	14	0,42%	18	0,20%
12ª Industria de la madera, el caucho y otras industrias manufactureras	29	0,87%	38	0,41%
13ª Construcción	613	18,34%	1.180	12,86%
14ª Comercio mayorista e intermediarios del comercio (exc. vehículos)	118	3,53%	233	2,54%
15ª Comercio minorista y comercio y reparación de vehículos	567	16,97%	1.045	11,39%
16ª Hostelería	307	9,19%	578	6,30%
17ª Transporte y almacenamiento	135	4,04%	279	3,04%
18ª Información y comunicaciones	39	1,17%	70	0,76%
19ª Actividades Inmobiliarias	34	1,02%	37	0,40%
20ª Actividades profesionales, científicas y técnicas	195	5,83%	240	2,62%
21ª Actividades administrativas y servicios auxiliares	173	5,18%	1.057	11,52%
22ª Actividades financieras y de seguros	62	1,86%	167	1,82%
23ª Admón pública, defensa, seguridad social y organismos extraterritoriales	20	0,60%	354	3,86%
24ª Educación	134	4,01%	1.197	13,05%
25ª Actividades sanitarias y de servicios sociales	125	3,74%	1.149	12,52%
26ª Actividades artísticas, recreativas y de entretenimiento	110	3,29%	265	2,89%
27ª Reparación y otros servicios personales	132	3,95%	169	1,84%
28ª Actividades asociativas y de los hogares	186	5,57%	236	2,57%

Porcentaje de Unidades productivas y Ocupados por rama de actividad

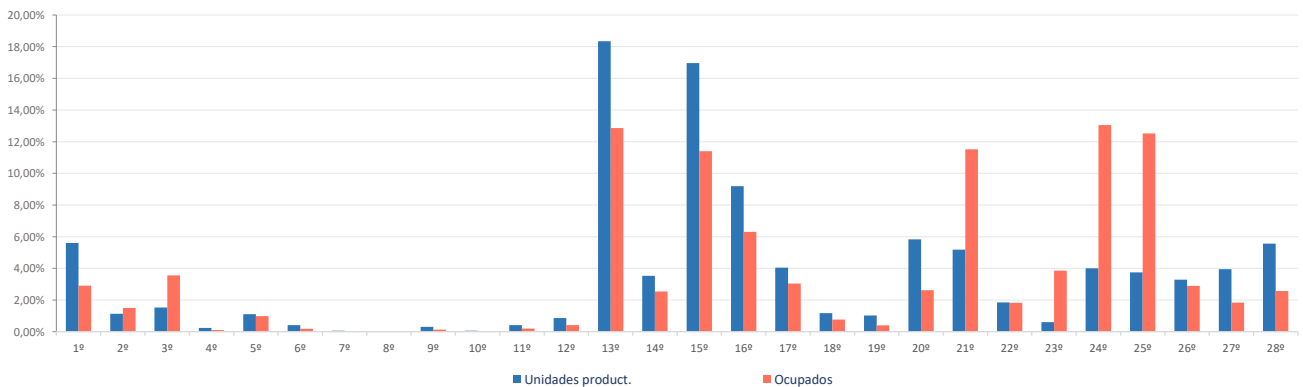

**Ranking 20 actividades económicas con más UNIDADES PRODUCTIVAS** [R-66 Colectivo empresarial] [1 enero 2020]

1º	Comercio minorista (excepto vehículos)	420
2º	Actividades de construcción especializada	376
3º	Servicios de comidas y bebidas	275
4º	Construcción general	237
5º	Agricultura, ganadería, caza, selvicultura y pesca	187
6º	Actividades de los hogares	177
7º	Comercio y reparación de vehículos	147
8º	Educación	134
9º	Otras actividades administrativas	132
10º	Reparación y otros servicios personales	132
11º	Actividades sanitarias y de servicios sociales	125
12º	Comercio mayorista e intermediarios del comercio (exc. vehículos)	118
13º	Actividades artísticas, recreativas y de entretenimiento	110
14º	Otras actividades profesionales	77
15º	Transporte terrestre de mercancías y por tubería	75
16º	Actividades jurídicas y de contabilidad	58
17º	Transporte terrestre de viajeros	47
18º	Actividades de alquiler	41
19º	Actividades auxiliares a los servicios financieros y a los seguros	39
20º	Fabricación de productos metálicos, excepto maquinaria y equipo	35

**Comparativa 20 actividades económicas con más UNIDADES PRODUCTIVAS en el municipio, la zona y la Región** [R-66 Colectivo empresarial] [1 enero 2020]

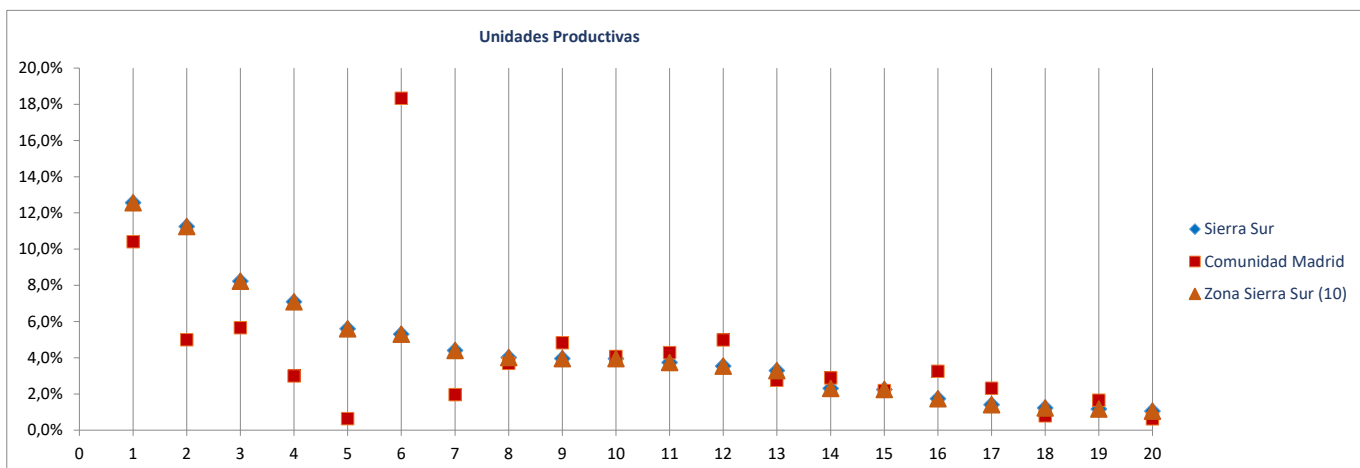

**Ranking 20 actividades económicas con más OCUPADOS** [R-66 Colectivo empresarial] [1 enero 2020]

1º	Educación	1.197
2º	Actividades sanitarias y de servicios sociales	1.149
3º	Actividades de alquiler	861
4º	Comercio minorista (excepto vehículos)	760
5º	Actividades de construcción especializada	685
6º	Servicios de comidas y bebidas	499
7º	Construcción general	495
8º	Admón pública, defensa, seguridad social y organismos extraterritoriales	354
9º	Comercio y reparación de vehículos	285
10º	Agricultura, ganadería, caza, selvicultura y pesca	267
11º	Actividades artísticas, recreativas y de entretenimiento	265
12º	Comercio mayorista e intermediarios del comercio (exc. vehículos)	233
13º	Actividades de los hogares	207
14º	Otras actividades administrativas	196
15º	Reparación y otros servicios personales	169
16º	Transporte terrestre de mercancías y por tubería	136
17º	Industrias lácteas	133
18º	Intermediación financiera excepto seguros y fondos de pensiones	118
19º	Transporte terrestre de viajeros	115
20º	Industrias cárnicas	96

**Comparativa 20 actividades económicas con más OCUPADOS en el municipio, la zona y la Región** [R66 - Colectivo empresarial] [1 enero 2020]

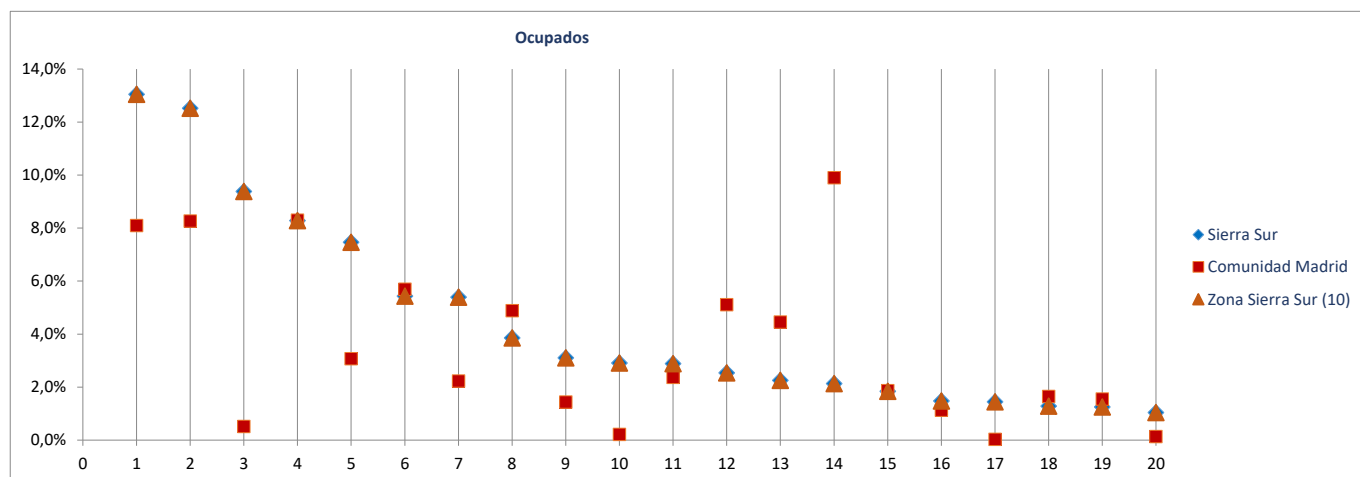

---

## *Fichas Radiografía de las zonas NUTS4 madrileñas*

---

### *Zona Sierra Central (11)*



Alpedrete  
Becerril de la Sierra  
Boalo (El)  
Cercedilla  
Collado Mediano  
Colmenarejo  
Escorial (El)  
Guadarrama  
Manzanares el Real

Miraflores de la Sierra  
Molinos (Los)  
Moralarzal  
Navacerrada  
San Lorenzo de El Escorial  
Soto del Real  
Valdemorillo  
Villanueva del Pardillo

Radiografía de las zonas NUTS4 madrileñas

**BLOQUE 1. Datos geográficos y demográficos**

**Zona Sierra Central (11)**

Alpedrete, Becerril de la Sierra, El Boalo, Cercedilla, Colmenarejo, Collado Mediano, El Escorial, Guadarrama, Manzanares el Real, Miraflores de la Sierra, Los Molinos, Morlàzarzal, Navacerrada, San Lorenzo de El Escorial, Soto del Real, Valdemorillo, Villanueva del Pardillo



# Sierra Central

Superficie (Km <sup>2</sup> )	790,4
Densidad de población (1 enero 2019) [habitantes/km2]	220

Evolución 2007-2019 de la población empadronada [personas] [datos a 1 de enero de cada año]

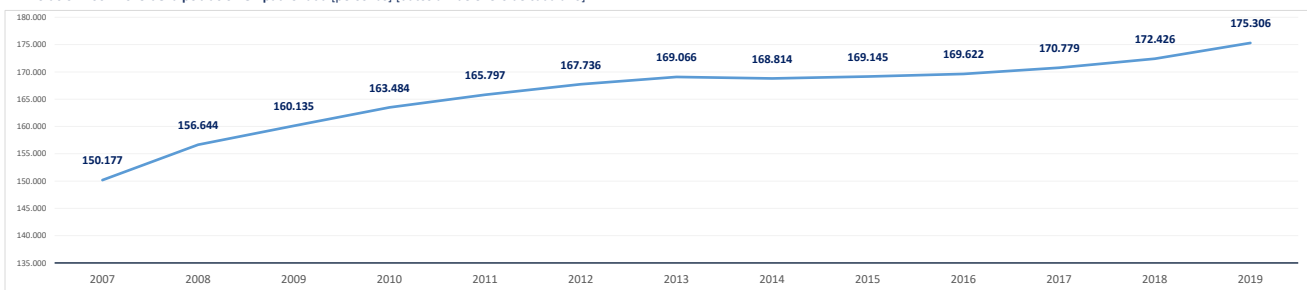

Población empadronada (1 enero 2019) [personas]	175.306
Edad media de la población (2019) [años]	40,6

Población 16-30 años (1 enero 2019) [personas]	27.288
[% respecto del total de la población]	15,6%
Población extranjera (1 enero 2019) [personas]	19.070
[% respecto del total de la población]	10,9%

Grado de juventud de la población (población ≤ 15 años) (1 enero 2019) [%]	17,5%	Nut: 17,5%	CM: 15,3%
Grado de envejecimiento de la población (población ≥ 65 años) (1 enero 2019) [%]	14,4%	Nut: 14,4%	CM: 17,7%
Proporción de dependencia (1 enero 2019) [ratio:(poblac ≤15 años+≥65 años)/(poblac 16-64 años)]	0,47	Nut: 0,47	CM: 0,49
Proporción de reemplazamiento (1 enero 2019) [ratio: (población 16-40 años) / (población 41-65 años)]	0,67	Nut: 0,67	CM: 0,81

Crecimiento de la población empadronada [%] [enero 2018-enero 2019]	1,7%
Crecimiento vegetativo (2018) [número] [nacimientos - defunciones] [enero 2018-enero 2019]	187
Emigraciones al resto de Comunidades Autónomas (2019) [número de bajas en el Padrón en la CM]	2.002
Saldo migratorio (2019) [número: inmigración - emigración.]	3.546

Evolución 2007-2019 de la edad media de la población [años] [datos a 1 de enero de cada año]

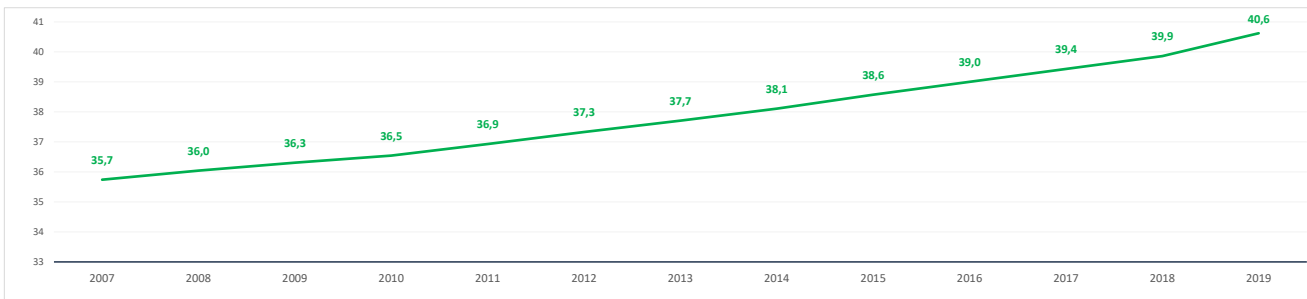

Evolución 2009-2019 de la población ≤ 15 años y ≥ 65 años [%] [datos a 1 de enero de cada año]

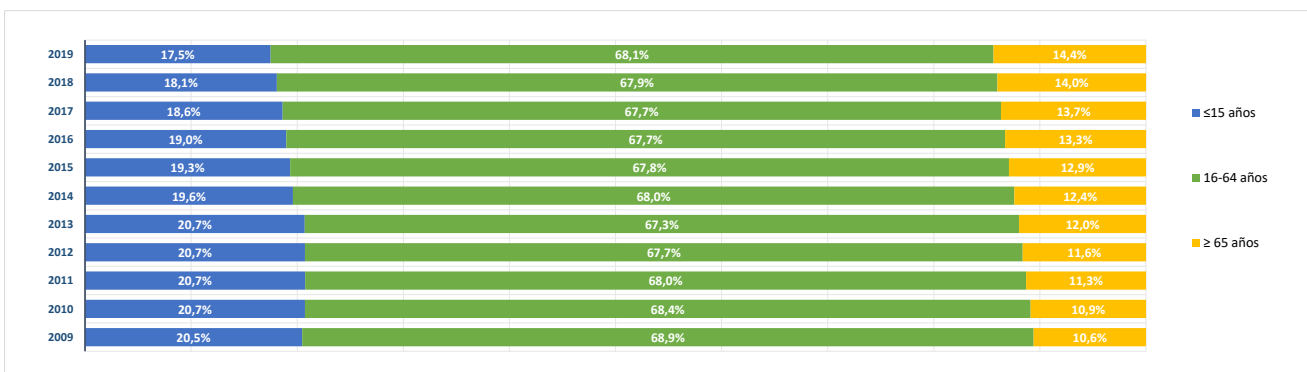

**BLOQUE 2. Mercado de trabajo y tejido productivo**

**Zona Sierra Central (11)**

Alpedrete, Becerril de la Sierra, El Boalo, Cercedilla, Colmenarejo, Collado Mediano, El Escorial, Guadarrama, Manzanares el Real, Miraflores de la Sierra, Los Molinos, Moratalzarzal, Navacerrada, San Lorenzo de El Escorial, Soto del Real, Valdemorillo, Villanueva del Pardillo



# Sierra Central

**1. Mercado de trabajo: datos sobre trabajadores RESIDENTES en la zona/municipio**

**1a. Población de 16 a 64 años**

Población de 16-64 años [potencialmente activa] [Padrón municipal] [1 de enero 2019]

**117.118**

% sobre el total de la Comunidad de Madrid

**2,7%**

Evolución de la población de 16-64 años [en la zona o municipio de residencia]

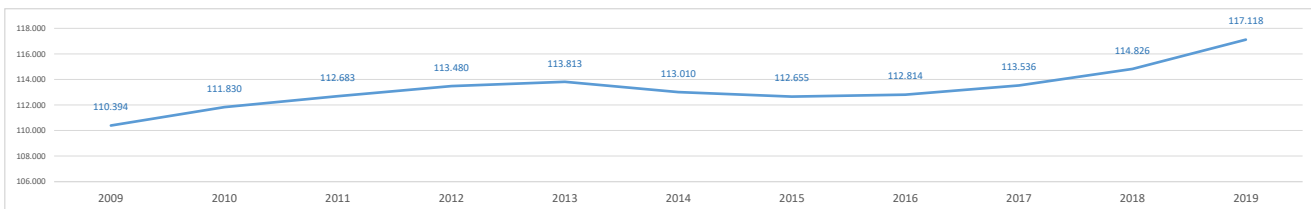

**1b. Paro registrado**

Evolución del número de parados registrados (en la zona o municipio de residencia)

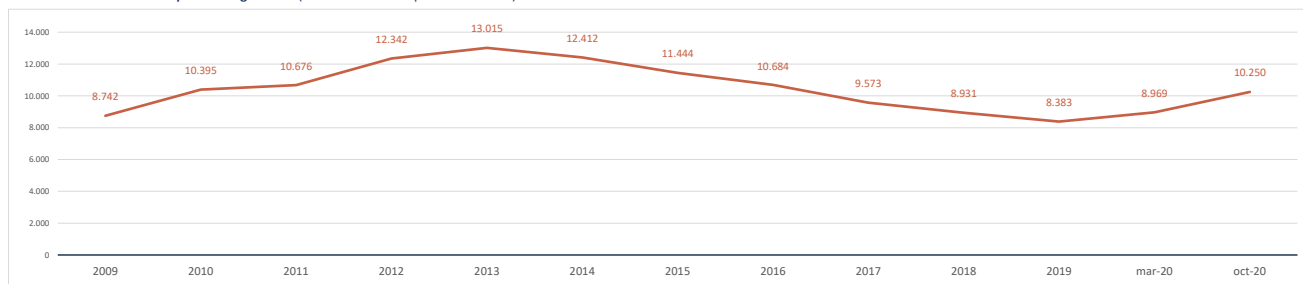

Impacto de la pandemia COVID-19 sobre el paro registrado (periodo marzo-octubre 2020)

Parados registrados (31 marzo 2020) [zona/municipio de residencia]

**8.969**

Parados registrados, edad ≤ 24 años	594
Parados registrados, edad 25-44 años	3.329
Parados registrados, edad ≥ 45 años	5.046

Parados registrados, hombres	4.059
Parados registrados, mujeres	4.910

Parados registrados (31 octubre 2020) [zona/municipio de residencia]

**10.250**

Parados registrados, edad ≤ 24 años	825
Parados registrados, edad 25-44 años	3.821
Parados registrados, edad ≥ 45 años	5.604

Parados registrados, hombres	4.600
Parados registrados, mujeres	5.650

Gráfico comparativo Paro registrado en Marzo y Octubre por Rango de Edad y Sexo

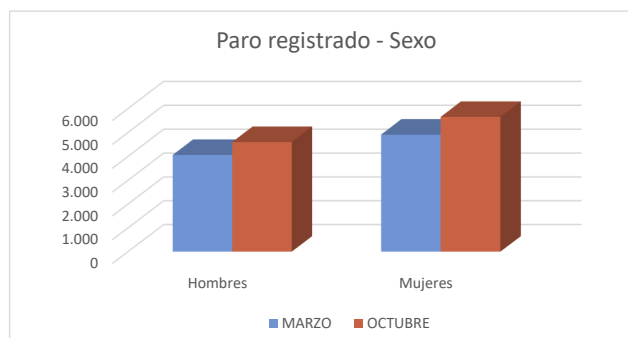
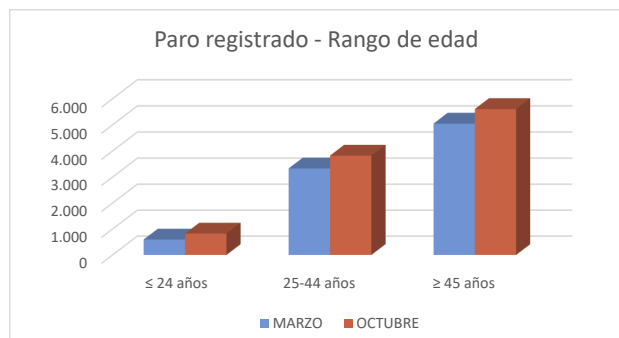

**1c. Afiliados a la Seguridad Social por municipio de residencia del trabajador**

**Total Afiliados a la Seguridad Social**, por ubicación **residencia** (1 enero 2020) **70.285**  
 % sobre el total de la Comunidad de Madrid **2,12%**

Afiliados por intervalo de edad (1/1/2020)	N	%
● Afiliados a la Seguridad Social < 30 años	9.523	13,6%
● Afiliados a la Seguridad Social 30-49 años	36.032	51,3%
● Afiliados a la Seguridad Social ≥ 50 años	24.730	35,2%



Afiliados por grupo cotización [régimen general] [1/1/2020]	N	%
● Ingenieros/licenciados afiliados a la Seguridad Social	8.108	11,5%
● Ingenieros técnicos, peritos y ayudantes titulados afiliados a la Seguridad Social	4.728	6,7%
● Jefes administrativos y de taller afiliados a la Seguridad Social	3.759	5,3%
● Ayudantes no titulados afiliados a la Seguridad Social	2.743	3,9%
● Oficiales administrativos afiliados a la Seguridad Social	7.541	10,7%
● Subalternos afiliados a la Seguridad Social	3.978	5,7%
● Auxiliares administrativos afiliados a la Seguridad Social	8.311	11,8%
● Oficiales de primera y segunda afiliados a la Seguridad Social	6.648	9,5%
● Oficiales de tercera y especialistas afiliados a la Seguridad Social	3.399	4,8%
● Peones afiliados a la Seguridad Social	5.299	7,5%
● Menores de dieciocho años afiliados a la Seguridad Social	21	0,0%
● Afiliados a la Seguridad Social sin grupo de cotización	15.750	22,4%

Afiliados por rama de actividad (municipio de residencia) (1/1/2020)	N	%
● Afiliados Seguridad Social, rama agricultura y ganadería	411	0,6%
● Afiliados Seguridad Social, rama minería, industria y energía	3.042	4,3%
● Afiliados Seguridad Social, rama de construcción	4.491	6,4%
● Afiliados Seguridad Social, rama de servicios de distribución y hostelería	19.032	27,1%
● Afiliados Seguridad Social, rama de servicios a empresas y financieros	18.861	26,8%
● Afiliados Seguridad Social, rama de otros servicios	24.448	34,8%

**2. Mercado de trabajo: Tejido productivo de la zona/municipio (UNIDADES PRODUCTIVAS y OCUPADOS de esas Unidades productivas)**

**2a. Nº total de UNIDADES PRODUCTIVAS situadas en la zona/municipio**

**Unidades productivas** [colectivo empresarial] [1 de enero 2020] **17.592**  
 % sobre el total de la Comunidad de Madrid **2,3%**

**2b. Nº de OCUPADOS en las unidades productivas situadas en la zona/municipio**

**Nº de ocupados** [Colectivo empresarial] [1 de enero 2020] **43.758**  
 % sobre el total de la Comunidad de Madrid **1,3%**

**2c. Evolución del nº total de UNIDADES PRODUCTIVAS y de OCUPADOS situados en la zona/municipio**

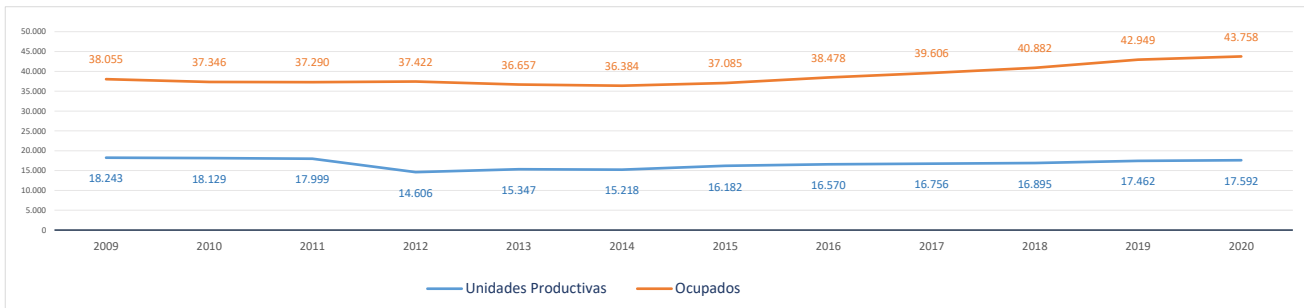

Evolución cronológica de las UNIDADES PRODUCTIVAS en el municipio, la zona y la Región

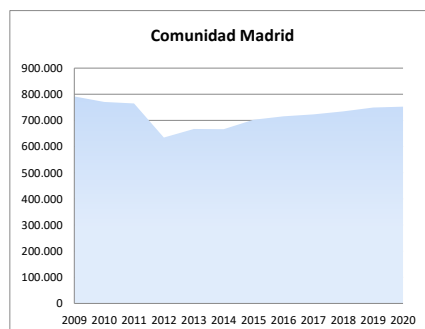
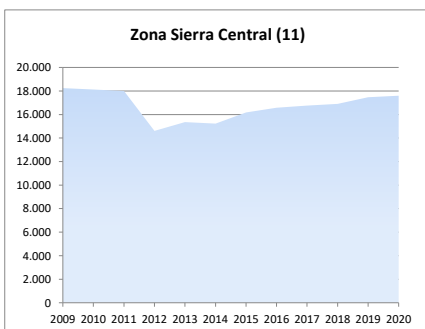
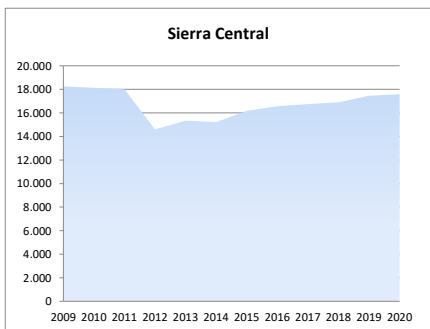

**2d. Análisis por estrato de empleo**

Evolución del nº de **UNIDADES PRODUCTIVAS** situadas en la zona/municipio, según estrato de empleo 2009-2020 [datos a 1 de enero de cada año]

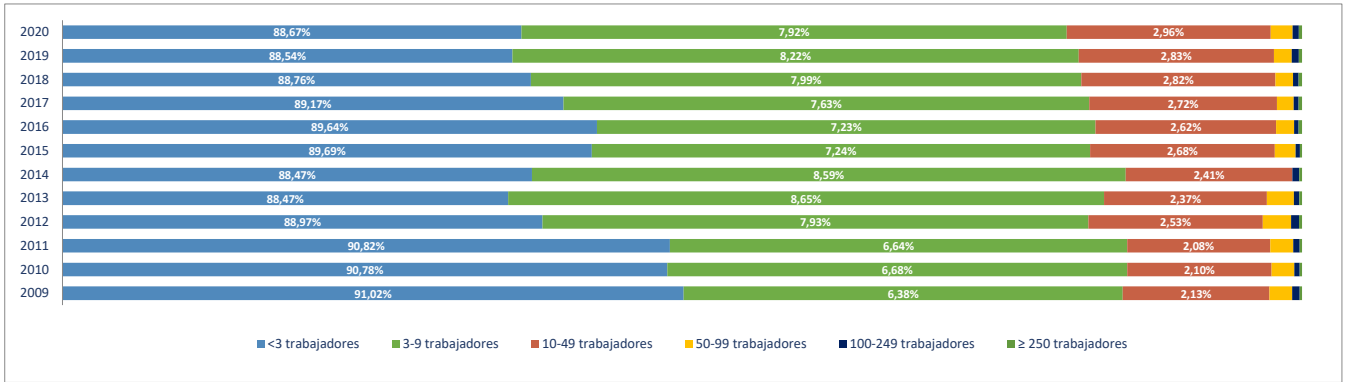

Evolución del nº de **OCUPADOS EN LAS UNIDADES PRODUCTIVAS** situadas en la zona/municipio, según estrato de empleo 2009-2020 [ a 1 de enero de cada año]

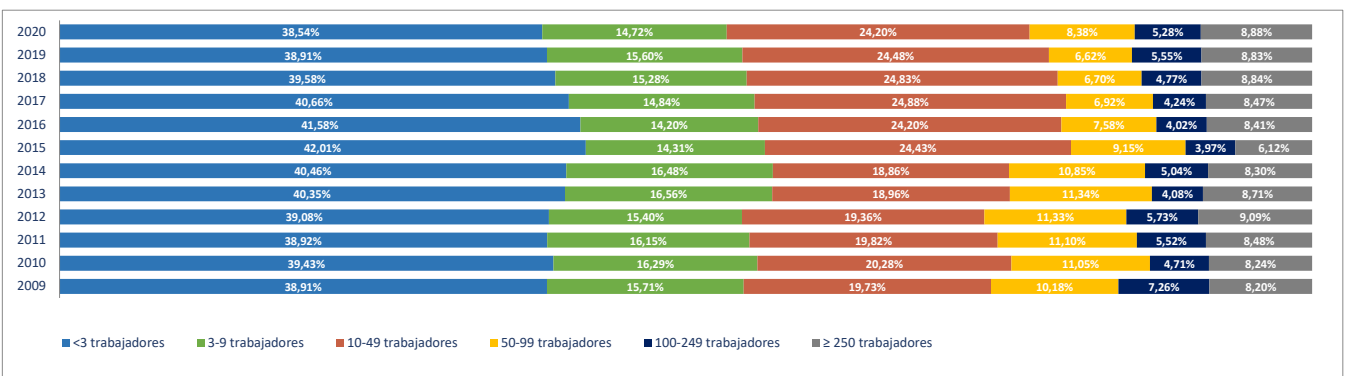

**2e. Unidades productivas y ocupados por rama de actividad**

Total Rama de actividad en 2020 [R-28 Colectivo empresarial]	Unidades product.	%	Ocupados	%
1ª Agricultura, ganadería, caza, selvicultura y pesca	236	1,34%	351	0,80%
2ª Minería, electricidad y agua	34	0,19%	151	0,35%
3ª Industria de la alimentación, bebidas y tabaco	92	0,52%	241	0,55%
4ª Industria textil, de la confección, cuero y calzado	43	0,24%	66	0,15%
5ª Metálicas básicas e intermedias	98	0,56%	309	0,71%
6ª Construcción de maquinaria y equipo mecánico	14	0,08%	17	0,04%
7ª Construcción de maquinaria y equipo eléctrico, electrónico y óptico	13	0,07%	49	0,11%
8ª Fabricación de material de transporte	4	0,02%	20	0,05%
9ª Industria del papel y artes gráficas	76	0,43%	96	0,22%
10ª Industria química, coquerías y refino de petróleo	11	0,06%	61	0,14%
11ª Fabricación de otros productos minerales no metálicos	34	0,19%	114	0,26%
12ª Industria de la madera, el caucho y otras industrias manufactureras	131	0,74%	244	0,56%
13ª Construcción	2.193	12,47%	3.892	8,89%
14ª Comercio mayorista e intermediarios del comercio (exc. vehículos)	724	4,12%	1.331	3,04%
15ª Comercio minorista y comercio y reparación de vehículos	2.029	11,53%	4.258	9,73%
16ª Hostelería	1.492	8,48%	3.904	8,92%
17ª Transporte y almacenamiento	600	3,41%	1.262	2,88%
18ª Información y comunicaciones	511	2,90%	667	1,52%
19ª Actividades Inmobiliarias	317	1,80%	424	0,97%
20ª Actividades profesionales, científicas y técnicas	1.889	10,74%	2.402	5,49%
21ª Actividades administrativas y servicios auxiliares	1.038	5,90%	2.742	6,27%
22ª Actividades financieras y de seguros	383	2,18%	872	1,99%
23ª Admón pública, defensa, seguridad social y organismos extraterritoriales	30	0,17%	1.469	3,36%
24ª Educación	861	4,89%	8.354	19,09%
25ª Actividades sanitarias y de servicios sociales	774	4,40%	4.605	10,52%
26ª Actividades artísticas, recreativas y de entretenimiento	711	4,04%	1.720	3,93%
27ª Reparación y otros servicios personales	699	3,97%	1.082	2,47%
28ª Actividades asociativas y de los hogares	2.555	14,52%	3.055	6,98%

Porcentaje de Unidades productivas y Ocupados por rama de actividad

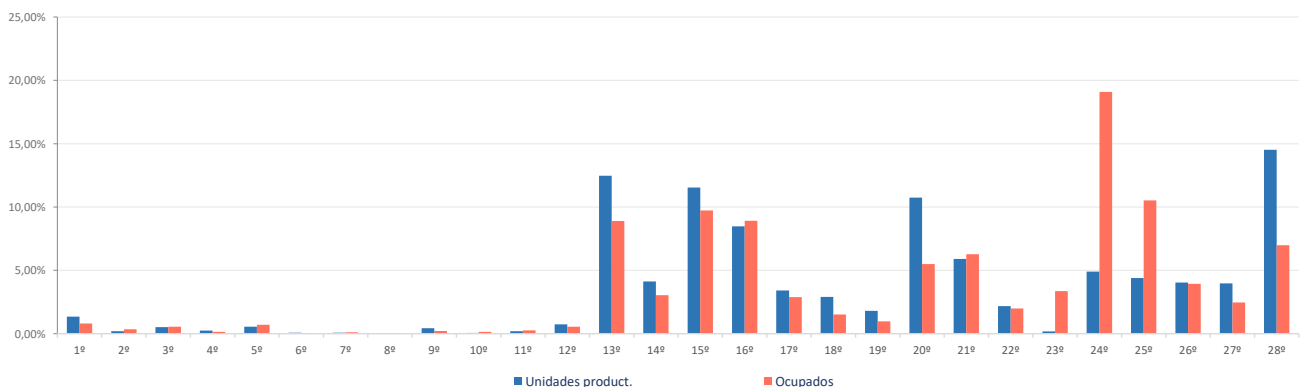

**Ranking 20 actividades económicas con más UNIDADES PRODUCTIVAS** [R-66 Colectivo empresarial] [1 enero 2020]

1ª	Actividades de los hogares	2.421
2ª	Comercio minorista (excepto vehículos)	1.657
3ª	Servicios de comidas y bebidas	1.381
4ª	Actividades de construcción especializada	1.300
5ª	Otras actividades administrativas	944
6ª	Construcción general	893
7ª	Educación	861
8ª	Actividades sanitarias y de servicios sociales	774
9ª	Comercio mayorista e intermediarios del comercio (exc. vehículos)	724
10ª	Actividades artísticas, recreativas y de entretenimiento	711
11ª	Otras actividades profesionales	703
12ª	Reparación y otros servicios personales	699
13ª	Servicios, ensayos y análisis técnicos	414
14ª	Actividades jurídicas y de contabilidad	389
15ª	Comercio y reparación de vehículos	372
16ª	Actividades Inmobiliarias	317
17ª	Actividades auxiliares a los servicios financieros y a los seguros	295
18ª	Transporte terrestre de mercancías y por tubería	278
19ª	Programación y consultoría informática	265
20ª	Publicidad y estudios de mercado	260

**Comparativa 20 actividades económicas con más UNIDADES PRODUCTIVAS en el municipio, la zona y la Región** [R-66 Colectivo empresarial] [1 enero 2020]

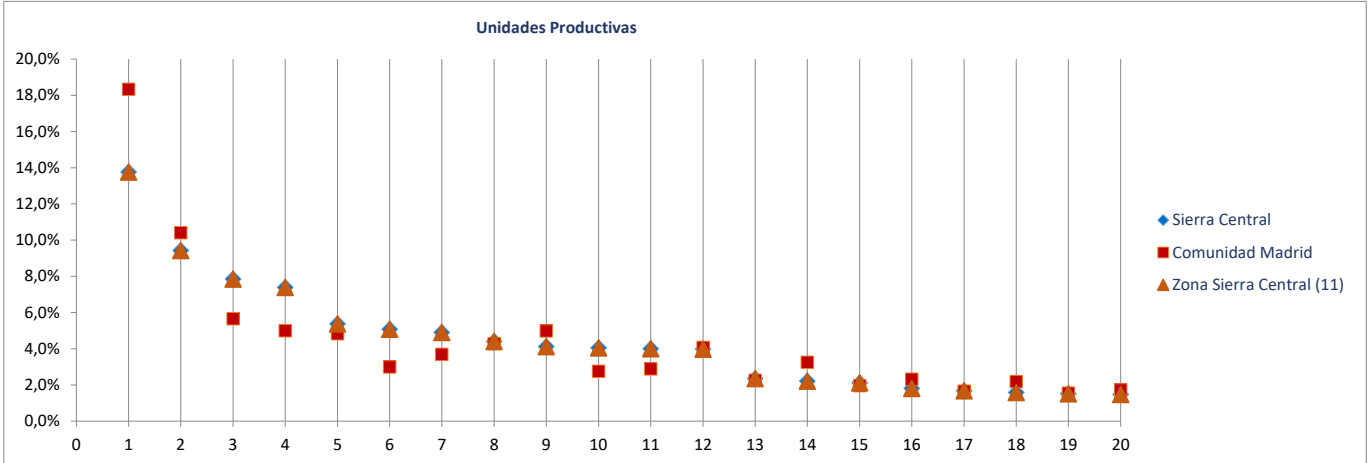

**Ranking 20 actividades económicas con más OCUPADOS** [R-66 Colectivo empresarial] [1 enero 2020]

1ª	Educación	8.354
2ª	Actividades sanitarias y de servicios sociales	4.605
3ª	Comercio minorista (excepto vehículos)	3.491
4ª	Servicios de comidas y bebidas	3.332
5ª	Actividades de los hogares	2.718
6ª	Otras actividades administrativas	2.572
7ª	Actividades de construcción especializada	2.217
8ª	Actividades artísticas, recreativas y de entretenimiento	1.720
9ª	Construcción general	1.675
10ª	Admón pública, defensa, seguridad social y organismos extraterritoriales	1.469
11ª	Comercio mayorista e intermediarios del comercio (exc. vehículos)	1.331
12ª	Reparación y otros servicios personales	1.082
13ª	Otras actividades profesionales	836
14ª	Comercio y reparación de vehículos	767
15ª	Transporte terrestre de viajeros	580
16ª	Alojamientos	572
17ª	Actividades jurídicas y de contabilidad	543
18ª	Intermediación financiera excepto seguros y fondos de pensiones	541
19ª	Servicios, ensayos y análisis técnicos	532
20ª	Transporte terrestre de mercancías y por tubería	445

**Comparativa 20 actividades económicas con más OCUPADOS en el municipio, la zona y la Región** [R66 - Colectivo empresarial] [1 enero 2020]

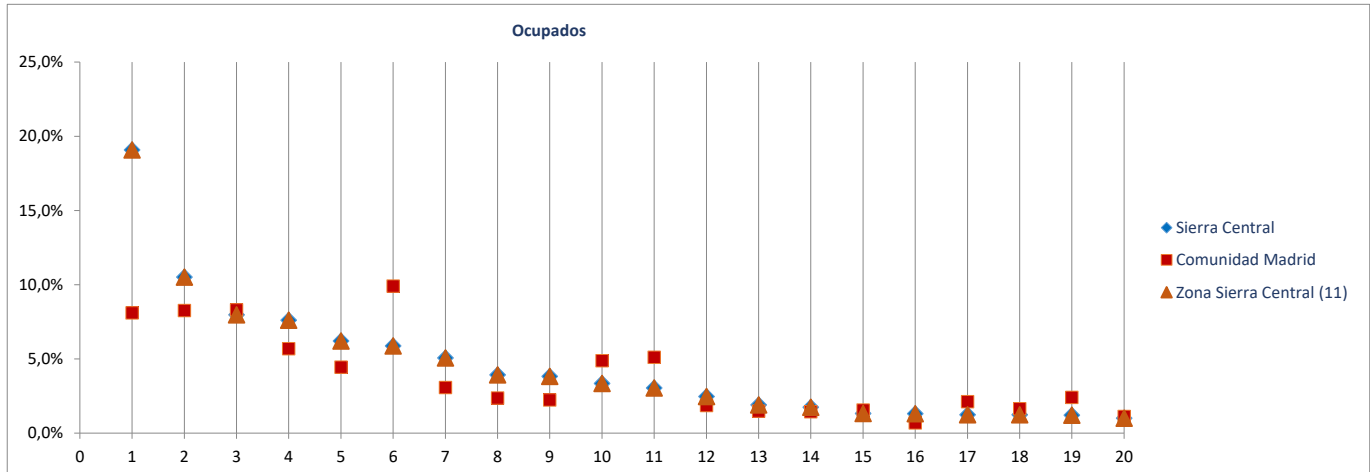



El Proyecto Monitor de Empleo se plantea como una investigación rigurosa, sistemática y global del mercado de trabajo de la Comunidad de Madrid. La utilización de técnicas, tanto cualitativas como cuantitativas, y el análisis de diversas fuentes secundarias y primarias que informan el mercado laboral de la Región, permitirán mejorar la toma de decisiones de políticas activas, adaptándolas a las necesidades reales del mercado laboral.

El presente documento está compuesto por fichas que muestran, para los 179 municipios de la Comunidad de Madrid y para sus 11 zonas NUTS4, las características demográficas, productivas y de mercado de trabajo, de cada uno de ellos. La información ofrece una lectura integrada de los rasgos socio-económicos que definen un territorio determinado. Su presentación mediante gráficos y datos comparativos ayuda a dimensionar la posición de cada localidad con relación a su zona y al conjunto de la Región.

