

# 17 Objetivos

De Naciones Unidas para  
Desarrollo Sostenible

## 170 Medidas

De la Comunidad de  
Madrid para el  
Desarrollo Sostenible



**17 Objetivos**  
De Naciones Unidas para  
Desarrollo Sostenible  
**170 Medidas**  
De la Comunidad de  
Madrid para el  
Desarrollo Sostenible



## 1.- Fin de la pobreza

### MEDIDA 1

**Apostar por una educación pública de calidad como garante del principio de igualdad de oportunidades**

CONSEJERÍA DE EDUCACIÓN  
E INVESTIGACIÓN

### MEDIDA 2

**Plan de Infancia y Adolescencia de la Comunidad de Madrid (2017-2020)**

CONSEJERÍA DE POLÍTICAS SOCIALES  
Y FAMILIA

### MEDIDA 3

**Mapa de las prestaciones y ayudas sociales dirigidas a las familias en situación de pobreza y/o exclusión social**

CONSEJERÍA DE POLÍTICAS SOCIALES  
Y FAMILIA

### MEDIDA 4

**Consolidación y desarrollo de los Servicios Sociales de Atención Primaria**

CONSEJERÍA DE POLÍTICAS SOCIALES  
Y FAMILIA

### MEDIDA 5

**Mejora y refuerzo de la Renta Mínima de Inserción**  
CONSEJERÍA DE POLÍTICAS SOCIALES  
Y FAMILIA

### MEDIDA 6

**Contamos con Programas de Inserción Social para jóvenes**

CONSEJERÍA DE POLÍTICAS SOCIALES  
Y FAMILIA

### MEDIDA 7

**Recursos asistenciales y ayudas para madres sin recursos y/o en exclusión social**

CONSEJERÍA DE POLÍTICAS SOCIALES  
Y FAMILIA



## 2.- Hambre cero

### MEDIDA 8

**Ayudas que permiten garantizar la alimentación a los alumnos escolarizados en enseñanzas no universitarias en la Comunidad de Madrid**  
CONSEJERÍA DE EDUCACIÓN E INVESTIGACIÓN

### MEDIDA 9

**Desarrollo de programas y actuaciones encaminadas a una mejora de la nutrición en edad escolar**  
CONSEJERÍA DE EDUCACIÓN E INVESTIGACIÓN

### MEDIDA 10

**Red regional de comedores sociales**  
CONSEJERÍA DE POLÍTICAS SOCIALES Y FAMILIA

### MEDIDA 11

**Creación y puesta en marcha del Centro de Innovación en Agricultura Sostenible y Cambio Climático**  
CONSEJERÍA DE MEDIO AMBIENTE Y ORDENACIÓN DEL TERRITORIO.  
CENTRO: INSTITUTO MADRILEÑO DE INVESTIGACIÓN Y DESARROLLO RURAL, AGRARIO Y ALIMENTARIO.

### MEDIDA 16

**Proyecto de educación estructurada para personas con enfermedades crónicas y sus cuidadores**  
CONSEJERÍA DE SANIDAD

### MEDIDA 17

**Implantación de la especialidad de Geriatría en todos los Hospitales de la Red Pública de la Comunidad de Madrid**  
CONSEJERÍA DE SANIDAD

### MEDIDA 18

**Implantación Programa de Cribados**  
CONSEJERÍA DE SANIDAD

### MEDIDA 19

**Planes Estratégicos de Cáncer, Salud Mental y Cuidados Paliativos**  
CONSEJERÍA DE SANIDAD

### MEDIDA 20

**Unificación y Normalización de planes de cuidados, procedimientos y protocolos de actuación para la prestación de cuidados**  
CONSEJERÍA DE SANIDAD

### MEDIDA 21

**Impulso de estrategias de comunicación y mejora entre los diferentes ámbitos asistenciales**  
CONSEJERÍA DE SANIDAD

### MEDIDA 22

**Enfermería Escolar como estrategia de promoción de la salud**  
CONSEJERÍA DE SANIDAD

### MEDIDA 23

**Cartera de Servicios Estandarizados de Atención Primaria**  
CONSEJERÍA DE SANIDAD

### MEDIDA 24

**Plan Atención Dental Infantil (PADI)**  
CONSEJERÍA DE SANIDAD

### MEDIDA 25

**Reducir el número de muertes y lesiones causadas por accidentes de tráfico**  
CONSEJERÍA DE SANIDAD



## 3.- Salud y bienestar

### MEDIDA 12

**Desarrollo e implantación del Programa Madrid Comunidad Olímpica**  
CONSEJERÍA DE DE CULTURA, TURISMO Y DEPORTES

### MEDIDA 13

**Desarrollo e implantación del Programa Región Activa**  
CONSEJERÍA DE DE CULTURA, TURISMO Y DEPORTES

### MEDIDA 14

**Plan de Promoción del envejecimiento activo y Prevención de la dependencia**  
CONSEJERÍA DE POLÍTICAS SOCIALES Y FAMILIA

### MEDIDA 15

**Impulso de la Estrategia de Atención a Pacientes con Enfermedades Crónicas en la Comunidad de Madrid**  
CONSEJERÍA DE SANIDAD



**MEDIDA 26**

**Fomentar la formación de los profesionales de la Consejería de Sanidad en relación con las líneas estratégicas de la Comunidad de Madrid, que precisen formación específica en el ámbito sanitario**

CONSEJERÍA DE SANIDAD

**MEDIDA 27**

**Estrategia de Seguridad del Paciente 2015-2020 del Servicio Madrileño de Salud**

CONSEJERÍA DE SANIDAD

**MEDIDA 28**

**Aulas de salud sobre vida saludable de la Escuela Madrileña de Salud**

CONSEJERÍA DE SANIDAD

**MEDIDA 29**

**Reducir la mortalidad materna**

CONSEJERÍA DE SANIDAD

**MEDIDA 30**

**Poner fin a las muertes evitables de recién nacidos y de niños menores de 5 años**

CONSEJERÍA DE SANIDAD

**MEDIDA 31**

**Poner fin a las epidemias del SIDA, la tuberculosis, la malaria y las enfermedades tropicales desatendidas y combatir la hepatitis, las enfermedades transmitidas por el agua y otras enfermedades transmisibles**

CONSEJERÍA DE SANIDAD

**MEDIDA 32**

**Estrategia de Atención a Pacientes con enfermedades crónicas**

CONSEJERÍA DE SANIDAD

**MEDIDA 33**

**Prevención y el tratamiento del abuso de sustancias adictivas, incluido el uso indebido de estupefacientes y el consumo nocivo de alcohol**

CONSEJERÍA DE SANIDAD

**MEDIDA 34**

**Acceso universal a los servicios de salud sexual y reproductiva**

CONSEJERÍA DE SANIDAD

**MEDIDA 35**

**Cobertura sanitaria universal**

CONSEJERÍA DE SANIDAD

**MEDIDA 36**

**Reducir el número de muertes y enfermedades producidas por productos químicos peligrosos y la contaminación del aire, el agua y el suelo**

CONSEJERÍA DE SANIDAD

**MEDIDA 37**

**Redes de Centros de Salud y Hospitales sin Humo**

CONSEJERÍA DE SANIDAD





## 4.- Educación de calidad

### MEDIDA 38

**Datos y Actuaciones  
Generales**

**Consejería de Educación  
e Investigación**

CONSEJERÍA DE EDUCACIÓN  
E INVESTIGACIÓN

### MEDIDA 39

**Poner al servicio de la  
Educación Madrileña los  
recursos necesarios que  
permitan una educación de  
Calidad**

CONSEJERÍA DE EDUCACIÓN  
E INVESTIGACIÓN

### MEDIDA 40

**Mantenimiento del ratio de  
5 alumnos/as por aula TGD  
(trastorno generalizado del  
desarrollo) pública y  
concertada**

CONSEJERÍA DE EDUCACIÓN  
E INVESTIGACIÓN

### MEDIDA 41

**Desarrollo de actividades  
extraescolares que permita  
la atención educativa de los  
alumnos partiendo de los  
resultados académicos**

CONSEJERÍA DE EDUCACIÓN  
E INVESTIGACIÓN

### MEDIDA 42

**Impulso de la enseñanza de  
idiomas en las  
enseñanzas de Régimen  
General**

CONSEJERÍA DE EDUCACIÓN  
E INVESTIGACIÓN

### MEDIDA 43

**Impulso de una Formación  
Profesional de calidad que  
permita al alumnado  
incorporarse al mercado  
laboral**

CONSEJERÍA DE EDUCACIÓN  
E INVESTIGACIÓN

### MEDIDA 44

**Dar oportunidades de  
continuidad en el sistema  
educativo a los alumnos  
con dificultades en la  
Educación Secundaria  
Obligatoria**

CONSEJERÍA DE EDUCACIÓN  
E INVESTIGACIÓN

### MEDIDA 45

**Prestar una atención  
especial a los alumnos con  
dislexia**

CONSEJERÍA DE EDUCACIÓN  
E INVESTIGACIÓN

### MEDIDA 46

**Apuesta por la igualdad de  
oportunidades y acceso a  
las enseñanzas superiores**

CONSEJERÍA DE EDUCACIÓN  
E INVESTIGACIÓN

### MEDIDA 47

**Bajada de precios en  
enseñanza tanto  
universitaria como no  
universitaria**

CONSEJERÍA DE EDUCACIÓN  
E INVESTIGACIÓN

### MEDIDA 48

**Plan Impulsa en los  
Centros Escolares.  
Posibilitar recursos y  
medios a los centros  
escolares en respuestas a  
sus características  
particulares**

CONSEJERÍA DE EDUCACIÓN  
E INVESTIGACIÓN

### MEDIDA 49

**Apuesta por la evaluación  
como herramientas de  
mejora del sistema  
educativo madrileño que  
apuesta por una educación  
pública de calidad**

CONSEJERÍA DE EDUCACIÓN  
E INVESTIGACIÓN

### MEDIDA 50

**Desarrollo de Proyectos de  
Innovación Educativa en  
centros escolares públicos**

CONSEJERÍA DE EDUCACIÓN  
E INVESTIGACIÓN

### MEDIDA 51

**Estrategia de Atención a  
Personas Mayores de la  
Comunidad de Madrid  
2017-2021**

CONSEJERÍA DE POLÍTICAS SOCIALES  
Y FAMILIA

### MEDIDA 52

**A través de la Estrategia  
de Apoyo a la Familia de  
la Comunidad de Madrid  
contemplamos medidas  
para potenciar la inserción  
laboral de parados con  
responsabilidades  
familiares, jóvenes,  
personas y grupos en  
riesgo o situación de  
exclusión social**

CONSEJERÍA DE POLÍTICAS SOCIALES  
Y FAMILIA

## MEDIDA 53

**Plan de Visitas Escolares**  
CONSEJERÍA DE TRANSPORTES, VIVIENDA  
E INFRAESTRUCTURAS/METRO DE  
MADRID

## MEDIDA 54

**Estrategia para Revitalizar  
los municipios rurales de la  
Comunidad de Madrid**  
CONSEJERÍA: VICEPRESIDENCIA,  
CONSEJERÍA DE PRESIDENCIA Y  
PORTAVOCÍA DEL GOBIERNO



## 5.- Igualdad de género

## MEDIDA 55

**Fomentar la igualdad de  
género desde la Formación**  
CONSEJERÍA DE EDUCACIÓN  
E INVESTIGACIÓN

## MEDIDA 57

**Estrategia Madrileña contra  
la Violencia de Género**  
CONSEJERÍA DE POLÍTICAS SOCIALES  
Y FAMILIA

## MEDIDA 56

**Impulsar la oportunidad  
laboral, abordando la  
brecha de género, desde  
las carreras STEM**  
CONSEJERÍA DE EDUCACIÓN  
E INVESTIGACIÓN

## MEDIDA 58

**Estrategia Madrileña contra  
la Trata de Personas con  
Fines de Explotación  
Sexual**  
CONSEJERÍA DE POLÍTICAS SOCIALES  
Y FAMILIA



## MEDIDA 59

**Estrategia Madrileña para  
la Igualdad de  
Oportunidades entre  
mujeres y hombres  
2018-2021**  
CONSEJERÍA DE POLÍTICAS SOCIALES  
Y FAMILIA

## MEDIDA 60

**Formación dirigida a los  
profesionales sanitarios  
sobre Aspectos básicos en  
la prevención de la  
Mutilación Genital  
Femenina**  
CONSEJERÍA DE SANIDAD

## MEDIDA 61

**Registro de explotaciones  
de titularidad compartida**  
CONSEJERÍA DE MEDIO AMBIENTE Y  
ORDENACIÓN DEL TERRITORIO



## 6.- Agua limpia y saneamiento

## MEDIDA 62

**Bonificaciones en la factura  
de consumo de agua**  
VICEPRESIDENCIA, CONSEJERÍA DE  
PRESIDENCIA Y PORTAVOCÍA  
DEL GOBIERNO

## MEDIDA 65

**El Canal de Isabel II  
abastece de agua a 6,29  
millones de habitantes**  
CONSEJERÍA DE PRESIDENCIA

## MEDIDA 63

**Bonificación de la tarifa del  
agua a quienes perciban  
una pensión de viudedad  
inferior a 1.000 euros**  
VICEPRESIDENCIA, CONSEJERÍA DE  
PRESIDENCIA Y PORTAVOCÍA  
DEL GOBIERNO

## MEDIDA 66

**Ningún incremento  
al precio del agua**  
CONSEJERÍA DE PRESIDENCIA

## MEDIDA 64

**El Canal de Isabel II da  
servicio a más de  
6 millones de habitantes de  
la Comunidad de Madrid**  
VICEPRESIDENCIA, CONSEJERÍA DE  
PRESIDENCIA Y PORTAVOCÍA  
DEL GOBIERNO

## MEDIDA 67

**Plan de Actuación de sobre  
Humedales Catalogados de  
la Comunidad de Madrid**  
CONSEJERÍA DE MEDIO AMBIENTE  
Y ORDENACIÓN DEL TERRITORIO



## 7.- Energía asequible y no contaminante

### MEDIDA 68

**Ayudas individuales para pago de factura de suministro eléctrico y/o gas**  
CONSEJERÍA DE POLÍTICAS SOCIALES Y FAMILIA

### MEDIDA 69

**Puntos de recarga para vehículos eléctricos en aparcamientos disuasorios**  
CONSEJERÍA DE TRANSPORTES, VIVIENDA E INFRAESTRUCTURAS

### MEDIDA 70

**Plan de Eficiencia Energética en las viviendas de la Agencia de Vivienda Social**  
CONSEJERÍA DE TRANSPORTES, VIVIENDA E INFRAESTRUCTURAS  
(AGENCIA DE VIVIENDA SOCIAL)

### MEDIDA 71

**Ejecución de Planes Renove para el ahorro y la eficiencia energética**  
CONSEJERÍA DE ECONOMÍA, EMPLEO Y HACIENDA

### MEDIDA 72

**El Canal de Isabel II utilizará sus excedentes de venta de energía a las distintas tarifas sociales**  
VICEPRESIDENCIA, CONSEJERÍA DE PRESIDENCIA Y PORTAVOCÍA DEL GOBIERNO

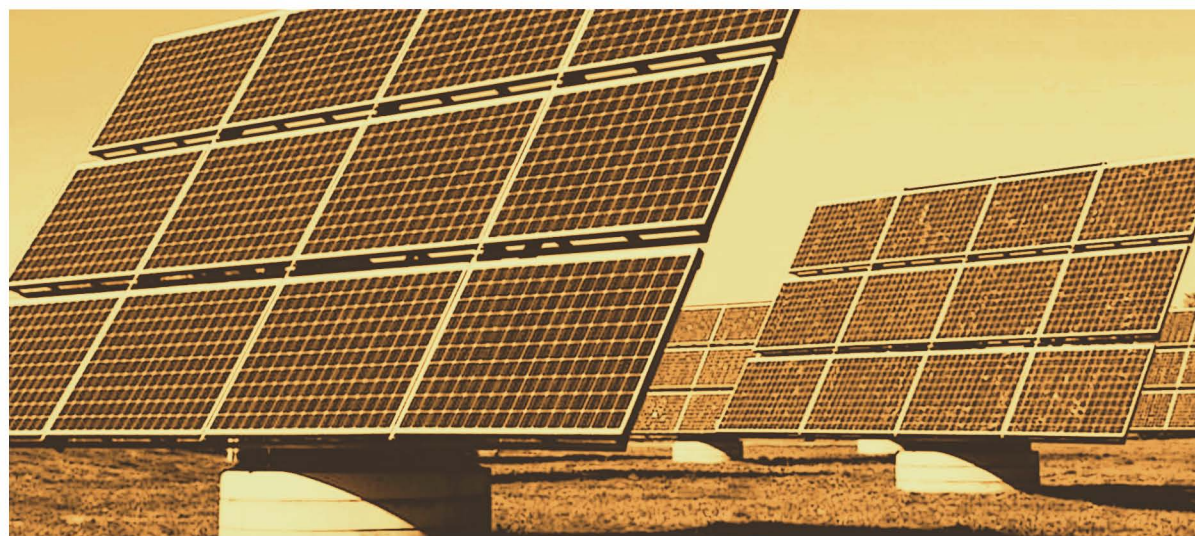

## 8.- Trabajo decente y crecimiento económico

### MEDIDA 73

**Propuestas formativas que posibiliten el desempeño profesional en el futuro de los actuales estudiantes**  
CONSEJERÍA DE EDUCACIÓN E INVESTIGACIÓN

### MEDIDA 74

**Apuesta por la Investigación e Innovación Tecnológica**  
CONSEJERÍA DE EDUCACIÓN E INVESTIGACIÓN

### MEDIDA 75

**La Comunidad de Madrid crece dos décimas por encima del conjunto de España**  
CONSEJERÍA DE ECONOMÍA, EMPLEO Y HACIENDA

### MEDIDA 76

**Inversión en I+D**  
CONSEJERÍA DE ECONOMÍA, EMPLEO Y HACIENDA

### MEDIDA 77

**Estrategia Madrid por el Empleo**  
CONSEJERÍA DE ECONOMÍA, EMPLEO Y HACIENDA

### MEDIDA 78

**Prácticas en empresas**  
CONSEJERÍA DE ECONOMÍA, EMPLEO Y HACIENDA

### MEDIDA 79

**Incentivos a la Contratación**  
CONSEJERÍA DE ECONOMÍA, EMPLEO Y HACIENDA

### MEDIDA 80

**Economía Social, nuevo programa de ayudas**  
CONSEJERÍA DE ECONOMÍA, EMPLEO Y HACIENDA

### MEDIDA 81

**Ejecutado el 45 % de los objetivos fijados en el V Plan Director de Riesgos Laborales 2017-2020**  
CONSEJERÍA DE ECONOMÍA, EMPLEO Y HACIENDA



## 9.- Industria, innovación e infraestructura

### MEDIDA 82

#### Plan Industrial 2018-2030

CONSEJERÍA DE ECONOMÍA,  
EMPLEO Y HACIENDA

### MEDIDA 83

#### Fomento de

#### la Industria 4.0

CONSEJERÍA DE ECONOMÍA,  
EMPLEO Y HACIENDA

### MEDIDA 84

#### Nuevo Sistema de Gestión de Firmes

CONSEJERÍA DE TRANSPORTES, VIVIENDA  
E INFRAESTRUCTURAS

### MEDIDA 85

#### Asfaltos ecológicos

CONSEJERÍA DE TRANSPORTES, VIVIENDA  
E INFRAESTRUCTURAS

### MEDIDA 86

#### Modernización, Consolidación y Centralización de infraestructuras de sistemas de información

CONSEJERÍA DE SANIDAD

### MEDIDA 87

#### Estudio geotérmico para la utilización del diferencial de temperatura de las aguas freáticas en un edificio protegido

CONSEJERÍA DE TRANSPORTES, VIVIENDA  
E INFRAESTRUCTURAS

### MEDIDA 88

#### Desarrollo del Rebuild, aprobado y financiado por la Unión Europea, para el desarrollo de procesos de rehabilitación en edificios de la AVS (Agencia de Vivienda Social) para conseguir edificios con consumo de energía casi nula

CONSEJERÍA DE TRANSPORTES,  
VIVIENDA E INFRAESTRUCTURAS

### MEDIDA 89

#### Plan de Ahorro Energético (PLAN DE EFICIENCIA ENERGÉTICA)

CONSEJERÍA DE DE TRANSPORTES,  
VIVIENDA E INFRAESTRUCTURAS

### MEDIDA 90

#### Mejora de la seguridad vial de motoristas

CONSEJERÍA DE TRANSPORTES, VIVIENDA  
E INFRAESTRUCTURAS

### MEDIDA 91

#### Agrupación de sedes judiciales

CONSEJERÍA DE JUSTICIA

### MEDIDA 92

#### Fomento de la I+D+i en la industria alimentaria

CONSEJERÍA DE MEDIO AMBIENTE  
Y ORDENACIÓN DEL TERRITORIO



## 10.- Reducción de las desigualdades

### MEDIDA 93

#### Estrategia de Inclusión Social 2016-2021

CONSEJERÍA DE POLÍTICAS SOCIALES  
Y FAMILIA

### MEDIDA 94

#### Plan General de Cooperación al Desarrollo 2017-2020

CONSEJERÍA DE POLÍTICAS SOCIALES  
Y FAMILIA

### MEDIDA 95

#### Estrategia de Atención a Personas con Discapacidad 2018-2022

CONSEJERÍA DE POLÍTICAS SOCIALES  
Y FAMILIA

### MEDIDA 96

#### Programa de Información y Atención LGTBI

CONSEJERÍA DE POLÍTICAS SOCIALES  
Y FAMILIA

### MEDIDA 97

#### Plan de Inclusión Social de la Población Gitana

CONSEJERÍA DE POLÍTICAS SOCIALES  
Y FAMILIA

### MEDIDA 98

#### Creación del Observatorio de infancia y adolescencia

CONSEJERÍA DE POLÍTICAS SOCIALES  
Y FAMILIA

### MEDIDA 99

#### Creación del Observatorio de familia

CONSEJERÍA DE POLÍTICAS SOCIALES  
Y FAMILIA

### MEDIDA 100

#### Centros de Participación e Integración de Inmigrantes

CONSEJERÍA DE POLÍTICAS SOCIALES  
Y FAMILIA

### MEDIDA 101

#### Plan de Voluntariado Corporativo y Plan de Acción Social de Metro de Madrid

CONSEJERÍA DE POLÍTICAS SOCIALES  
Y FAMILIA

### MEDIDA 102

#### L.A.R.A. (Línea de apoyo para el Refuerzo de la Autonomía)

CONSEJERÍA DE TRANSPORTES,  
VIVIENDA E INFRAESTRUCTURAS

### MEDIDA 103

#### Estrategia para Revitalizar los Municipios Rurales

VICEPRESIDENCIA DEL GOBIERNO





## 11.- Ciudades y comunidades sostenibles

### MEDIDA 104

**Datos generales del transporte público en la Comunidad de Madrid**  
CONSEJERÍA DE TRANSPORTES,  
VIVIENDA E INFRAESTRUCTURAS

### MEDIDA 105

**Plan de Accesibilidad**  
CONSEJERÍA DE TRANSPORTES,  
VIVIENDA E INFRAESTRUCTURAS

### MEDIDA 106

**Acceso a viviendas con protección pública**  
CONSEJERÍA DE TRANSPORTES,  
VIVIENDA E INFRAESTRUCTURAS

### MEDIDA 107

**Intervención en núcleos chabolistas**  
CONSEJERÍA DE TRANSPORTES,  
VIVIENDA E INFRAESTRUCTURAS Y  
VICEPRESIDENCIA, CONSEJERÍA DE  
PRESIDENCIA Y PORTAVOCÍA DEL  
GOBIERNO

### MEDIDA 108

**Plan de Inclusión Social de Personas Sin Hogar 2016-2021**  
CONSEJERÍA DE DE POLÍTICAS SOCIALES  
Y FAMILIA

### MEDIDA 109

**Promover el asentamiento de nueva población en municipios rurales de la Comunidad de Madrid**  
VICEPRESIDENCIA, CONSEJERÍA DE  
PRESIDENCIA Y PORTAVOCÍA DEL  
GOBIERNO

### MEDIDA 110

**Incluir en la Memoria de los Planes Generales de Ordenación Urbana a aprobar (o modificar) un informe sobre las medidas que el Plan Incorpora en la lucha contra el cambio climático**  
CONSEJERÍA DE MEDIO AMBIENTE  
Y ORDENACIÓN DEL TERRITORIO

### MEDIDA 111

**Incorporación de la obligatoriedad de realizar un Informe de Evaluación de Edificios**  
CONSEJERÍA DE MEDIO AMBIENTE  
Y ORDENACIÓN DEL TERRITORIO

### MEDIDA 112

**Regularización de los asentamientos urbanos en suelo no urbanizable con el fin de dotarles de los servicios básicos, mejorar la calidad de vida de los residentes, y hacerlos sostenibles desde el punto de vista ambiental**  
CONSEJERÍA DE MEDIO AMBIENTE  
Y ORDENACIÓN DEL TERRITORIO

### MEDIDA 113

**Elaboración y Aprobación de un instrumento de ordenación territorial que establezca, desde el punto de vista de la ordenación territorial y urbanística, objetivos, medidas y estrategias en la lucha contra el cambio climático que afecten a varios municipios de la región**  
CONSEJERÍA DE MEDIO AMBIENTE  
Y ORDENACIÓN DEL TERRITORIO

### MEDIDA 114

**Renovación generacional del campo**  
CONSEJERÍA DE MEDIO AMBIENTE  
Y ORDENACIÓN DEL TERRITORIO

### MEDIDA 115

**Estrategia autonómica de Infraestructura Verde**  
CONSEJERÍA DE MEDIO AMBIENTE  
Y ORDENACIÓN DEL TERRITORIO



## 12.- Producción y consumo responsables

### MEDIDA 116

**La Comunidad de Madrid prevé reducir un 10 % el consumo de energía en la región y, al mismo tiempo, incrementar en un 35 % la producción de energía renovable en el marco del 'Plan Energético de la Comunidad de Madrid-Horizonte 2020'**  
CONSEJERÍA DE SANIDAD

### MEDIDA 117

**Implantar y desarrollar sistemas de gestión ambiental en las organizaciones sanitarias del Servicio Madrileño de Salud**  
CONSEJERÍA DE SANIDAD

### MEDIDA 118

**Mejora de la eficiencia energética de los edificios públicos adscritos a la Consejería de Transportes, Vivienda e Infraestructuras**  
CONSEJERÍA DE TRANSPORTES, VIVIENDA  
E INFRAESTRUCTURAS

### MEDIDA 119

**Programa de ayudas para obras de mejora de la eficiencia energética y la sostenibilidad de viviendas unifamiliares y edificios, vinculado al nuevo Plan de Vivienda Estatal para el período 2018-2021**  
CONSEJERÍA DE TRANSPORTES, VIVIENDA  
E INFRAESTRUCTURAS

## MEDIDA 120

**Elaboración de memoria/balance de sostenibilidad basándose en los estándares de reporting (GRI)**

CONSEJERÍA DE TRANSPORTES, VIVIENDA E INFRAESTRUCTURAS

## MEDIDA 121

**Estrategia de Gestión Sostenible de los Residuos de la Comunidad de Madrid 2017-2024**

CONSEJERÍA DE MEDIO AMBIENTE Y ORDENACIÓN DEL TERRITORIO

## MEDIDA 122

**Apoyo e impulso de la producción ecológica**

CONSEJERÍA DE MEDIO AMBIENTE Y ORDENACIÓN DEL TERRITORIO

## MEDIDA 129

**Planes de ayuda a la renovación de vehículos por otros con menos emisiones**

**Ayudas a la movilidad eficiente**

CONSEJERÍA DE MEDIO AMBIENTE Y ORDENACIÓN DEL TERRITORIO

## MEDIDA 130

**Mesa del Vehículo Eléctrico**

CONSEJERÍA DE MEDIO AMBIENTE Y ORDENACIÓN DEL TERRITORIO

## MEDIDA 131

**Convenio de colaboración entre la Universidad Politécnica de Madrid, el Comisionado para el Cambio Climático, la Dirección General de Medio Ambiente y Sostenibilidad y la Dirección General de Urbanismo y Suelo con el fin de realizar conjuntamente estudios y análisis sobre la evolución del cambio climático y la evaluación de estrategias y medidas para la lucha contra este fenómeno global**

CONSEJERÍA DE MEDIO AMBIENTE Y ORDENACIÓN DEL TERRITORIO

## MEDIDA 132

**Producción de etanol, a partir de producción de uva para reducir la emisión de gases de efecto**

**invernadero**

CONSEJERÍA DE MEDIO AMBIENTE Y ORDENACIÓN DEL TERRITORIO

## MEDIDA 133

**Búsqueda de cepas de levaduras que produzcan menos grado alcohólico y eleven la acidez del vino**

CONSEJERÍA DE MEDIO AMBIENTE Y ORDENACIÓN DEL TERRITORIO

## MEDIDA 134

**Nuevas variedades de uvas para adaptarse al cambio climático**

CONSEJERÍA DE MEDIO AMBIENTE Y ORDENACIÓN DEL TERRITORIO

## MEDIDA 135

**Evaluar y predecir los impactos del cambio climático sobre la viticultura en la**

**Península Ibérica**

CONSEJERÍA DE MEDIO AMBIENTE Y ORDENACIÓN DEL TERRITORIO



## 13.- Acción por el clima

## MEDIDA 123

**Plan de aparcamientos disuasorios**

**(Plan 'APARCA+T')**

CONSEJERÍA DE TRANSPORTES, VIVIENDA E INFRAESTRUCTURAS

## MEDIDA 124

**Sustitución de billeteaje físico por tecnología sin contacto en los títulos de transporte público**

CONSEJERÍA DE TRANSPORTES, VIVIENDA E INFRAESTRUCTURAS

## MEDIDA 125

**Carril Bus-VAO en carretera A-2**

CONSEJERÍA DE TRANSPORTES, VIVIENDA E INFRAESTRUCTURAS

## MEDIDA 126

**Fomento de la bicicleta como medio de**

**transporte sostenible**

CONSEJERÍA DE TRANSPORTES, VIVIENDA E INFRAESTRUCTURAS

## MEDIDA 127

**Encuesta Domiciliaria de Movilidad**

CONSEJERÍA DE TRANSPORTES, VIVIENDA E INFRAESTRUCTURAS

## MEDIDA 128

**Ejecución del Plan de Ahorro y Eficiencia Energética en Edificios Públicos**

CONSEJERÍA DE ECONOMÍA, EMPLEO Y HACIENDA

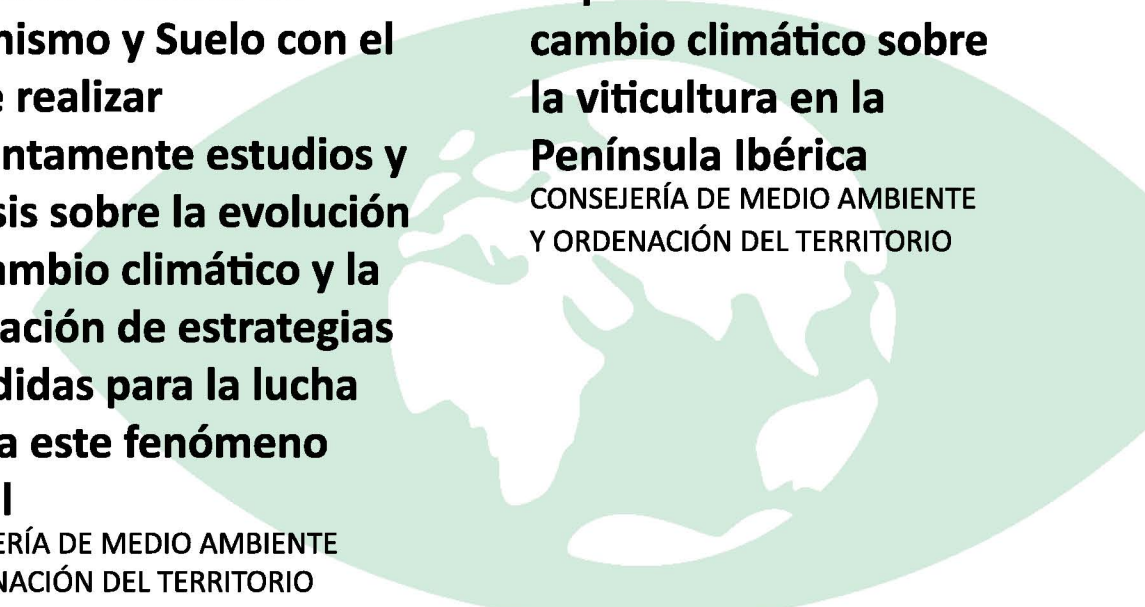

**MEDIDA 136**

**Análisis comparativo de diferentes sistemas de manejo del suelo en viñedo que integre tanto la evaluación agronómica como la ambiental, centrándose especialmente en su impacto sobre el cambio climático**

CONSEJERÍA DE MEDIO AMBIENTE Y ORDENACIÓN DEL TERRITORIO

**MEDIDA 137**

**La prevención de incendios, objetivo prioritario para la conservación del medio natural**

VICEPRESIDENCIA, CONSEJERÍA DE PRESIDENCIA Y PORTAVOCÍA DEL GOBIERNO

**MEDIDA 138**

**Actualización anual del Plan contra**

**Incendios Forestales**  
VICEPRESIDENCIA, CONSEJERÍA DE PRESIDENCIA Y PORTAVOCÍA DEL GOBIERNO

**MEDIDA 139**

**Los bomberos de la Comunidad, los primeros en incorporar a su flota vehículos eléctricos**

VICEPRESIDENCIA, CONSEJERÍA DE PRESIDENCIA Y PORTAVOCÍA DEL GOBIERNO

**MEDIDA 140**

**Ampliación de la Red de Calidad del Aire**

CONSEJERÍA DE MEDIO AMBIENTE Y ORDENACIÓN DEL TERRITORIO

**MEDIDA 142**

**Estrategia de Recuperación y Conservación de los Ríos de la**

**Comunidad de Madrid**  
CONSEJERÍA DE MEDIO AMBIENTE Y ORDENACIÓN DEL TERRITORIO



## 14.- Vida submarina

**MEDIDA 141**

**El Canal de Isabel II depura el 100% de las aguas residuales de los municipios**

VICEPRESIDENCIA, CONSEJERÍA DE PRESIDENCIA Y PORTAVOCÍA DEL GOBIERNO



## 15.- Vida de ecosistemas terrestres

**MEDIDA 143**

**Ampliación superficie protegida de la Comunidad de Madrid**  
CONSEJERÍA DE MEDIO AMBIENTE Y ORDENACIÓN DEL TERRITORIO

**MEDIDA 144**

**Ampliación Reserva de la Biosfera Cuenca Alta del Río Manzanares**  
CONSEJERÍA DE MEDIO AMBIENTE Y ORDENACIÓN DEL TERRITORIO

**MEDIDA 145**

**Ampliación de la Reserva de la Biosfera de la Sierra del Rincón**  
CONSEJERÍA DE MEDIO AMBIENTE Y ORDENACIÓN DEL TERRITORIO

**MEDIDA 146**

**Realizar una apuesta por una producción de energía limpia a partir de cultivos energéticos**  
CONSEJERÍA DE MEDIO AMBIENTE Y ORDENACIÓN DEL TERRITORIO

**MEDIDA 147**

**Establecimiento de zonas verdes en las ciudades madrileñas con un menor requerimiento hídrico**  
CONSEJERÍA DE MEDIO AMBIENTE Y ORDENACIÓN DEL TERRITORIO

**MEDIDA 148**

**Introducción de los cultivos de pistachos en la Comunidad de Madrid**  
CONSEJERÍA DE MEDIO AMBIENTE Y ORDENACIÓN DEL TERRITORIO

**MEDIDA 149**

**Realizar una apuesta por una producción e introducción de cultivos menos exigentes como la camelina**  
CONSEJERÍA DE MEDIO AMBIENTE Y ORDENACIÓN DEL TERRITORIO

**MEDIDA 150**

**Uso de lodos de depuradora de forma sostenible en la producción de especies tanto alimentarias como no alimentarias**  
CONSEJERÍA DE MEDIO AMBIENTE Y ORDENACIÓN DEL TERRITORIO-IMIDRA

**MEDIDA 151**

**Multiplicación de individuos que pueden ser resistentes a enfermedades como la seca de las quercíneas**  
CONSEJERÍA DE MEDIO AMBIENTE Y ORDENACIÓN DEL TERRITORIO-IMIDRA

**MEDIDA 152**

**Realizar una apuesta por una producción de especies productoras de esencias vegetales**  
 CONSEJERÍA DE MEDIO AMBIENTE Y ORDENACIÓN DEL TERRITORIO-IMIDRA

**MEDIDA 153**

**Realizar una apuesta por una producción sostenible con leguminosas como el garbanzo**  
 CONSEJERÍA DE MEDIO AMBIENTE Y ORDENACIÓN DEL TERRITORIO-IMIDRA

**MEDIDA 154**

**Estudio de la adaptación de cultivos herbáceos y de la conservación de la agrobiodiversidad frente a los efectos del cambio climático**  
 CONSEJERÍA DE MEDIO AMBIENTE Y ORDENACIÓN DEL TERRITORIO-IMIDRA

**MEDIDA 155**

**Realizar una apuesta por el uso de nuevas tecnologías en la descontaminación de suelos in situ**  
 CONSEJERÍA DE MEDIO AMBIENTE Y ORDENACIÓN DEL TERRITORIO-IMIDRA

**MEDIDA 156**

**Realizar una apuesta por una depuración de aguas residuales con energía limpia a partir de cultivos. Fitodepuración**  
 CONSEJERÍA DE MEDIO AMBIENTE Y ORDENACIÓN DEL TERRITORIO-IMIDRA

**MEDIDA 157**

**Plan Rector de Uso y Gestión de la Sierra de Guadarrama**  
 CONSEJERÍA DE MEDIO AMBIENTE Y ORDENACIÓN DEL TERRITORIO

**MEDIDA 158**

**Plan contra el uso ilegal de veneno en el medio natural**  
 CONSEJERÍA DE MEDIO AMBIENTE Y ORDENACIÓN DEL TERRITORIO

**MEDIDA 159**

**Mesa para la Biodiversidad**  
 CONSEJERÍA DE MEDIO AMBIENTE Y ORDENACIÓN DEL TERRITORIO

**MEDIDA 160**

**Plan de recuperación del águila imperial**  
 CONSEJERÍA DE MEDIO AMBIENTE Y ORDENACIÓN DEL TERRITORIO

**MEDIDA 161**

**Educación ambiental para todos los madrileños**  
 CONSEJERÍA DE MEDIO AMBIENTE Y ORDENACIÓN DEL TERRITORIO

**16.- Paz, justicia e instituciones sólidas****MEDIDA 162**

**Proyecto de modernización de la Administración de Justicia – Justicia Electrónica**  
 CONSEJERÍA DE JUSTICIA

**MEDIDA 163**

**Implantación de la nueva Oficina Fiscal**  
 CONSEJERÍA DE JUSTICIA

**17.- Alianzas para lograr los objetivos****MEDIDA 164:**

**Cooperación con países en desarrollo**  
 CONSEJERÍA DE TRANSPORTES, VIVIENDA E INFRAESTRUCTURAS

**MEDIDA 167**

**Consejo Asesor de Pacientes**  
 CONSEJERÍA DE SANIDAD

**MEDIDA 165**

**Participación y transparencia para alcanzar los objetivos del Pacto por la Cañada Real**  
 VICEPRESIDENCIA, CONSEJERÍA DE PRESIDENCIA Y PORTAVOCÍA DEL GOBIERNO

**MEDIDA 168**

**Consejo de la mujer**  
 CONSEJERÍA DE ASUNTOS SOCIALES

**MEDIDA 169**

**Comisión Interdepartamental de Cambio Climático**  
 CONSEJERÍA DE MEDIO AMBIENTE Y ORDENACIÓN DEL TERRITORIO

**MEDIDA 166**

**Creación de una mesa de trabajo para garantizar el cumplimiento de la Estrategia de para Revitalizar los Municipios Rurales de la Comunidad de Madrid**  
 VICEPRESIDENCIA, CONSEJERÍA DE PRESIDENCIA Y PORTAVOCÍA DEL GOBIERNO

**MEDIDA 170**

**Creación del Consejo Asesor para el Desarrollo de la Agenda 2030 de la Comunidad de Madrid**  
 CONSEJERÍA DE MEDIO AMBIENTE Y ORDENACIÓN DEL TERRITORIO



**Comunidad  
de Madrid**