

La Sierra del Rincón, en el noreste de la Comunidad de Madrid, está integrada por cinco municipios: La Hiruela, Horcajuelo de la Sierra, Montejo de la Sierra, Prádena del Rincón y Puebla de la Sierra. En total unas 15.000 ha de montañas y valles entre el puerto de Somosierra y el macizo de Ayllón.

Fue declarada **Reserva de la Biosfera** en 2005 por constituir un modelo de desarrollo sostenible. Efectivamente, los vecinos de la sierra han usado sabiamente sus recursos a lo largo de siglos. La prueba es su belleza paisajística, la singular diversidad biológica y el rico patrimonio natural y cultural.

El Plan de Dinamización de Producto Turístico Mancomunidad Sierra del Rincón ha recuperado y señalizado un total de 20 rutas que ahora forman parte de las "Sendas Verdes", una iniciativa de la Comunidad de Madrid para el uso disfrute del senderista.



Diseño y realización: E. L. L. S. L. 2009

**SEN DAS** Verdes de Madrid

Consejería de Medio Ambiente, Vivienda y Ordenación del Territorio  
C/ Princesa, 3 28008 Madrid  
Información Ambiental 901 525 525  
www.madrid.org

112 Teléfono de atención de llamadas de emergencia

Biblioteca virtual

FINANCIADO POR EL PLAN DE DINAMIZACIÓN DEL PRODUCTO TURÍSTICO MANCOMUNIDAD SIERRA DEL RINCÓN

# Caminando por PUEBLA de la SIERRA



## INFORMACIÓN GENERAL (ACTIVIDADES, SENDAS GUIADAS...)

Centro de Recursos e Información de la Reserva de la Biosfera Sierra del Rincón.  
C/ Real, 64. Montejo de la Sierra.  
Telf: 91 869 70 58 / 72 17  
www.sierradelrincon.org

## RESTAURANTES Y BARES

- **Taberna "Casa Paco"**  
C/ Placeta, 8. Tlf.: 91 869 72 53
- **Restaurante y Alojamiento "La Posada de La Puebla"**  
Pza. Carlos Ruiz, 2. Tlf.: 91 869 72 56 / 91 884 18 15

## ALOJAMIENTOS

- **Casas Rurales Ecológicas "Madre Terra"**  
C/ Pradillo, 3. Tlf.: 679 423 909
- **Alojamiento "Fuente de Arriba"**  
Ctra. de Prádena, 6 A. Tlf.: 91 869 72 54
- **Alojamiento "La Fragua"**  
Ctra. de Prádena, 1. Tlf.: 91 869 72 54
- **Apartamentos Plazuela**  
C/ Plazuela, 4. Tlf.: 91 882 01 32

## CENTRO DE EDUCACIÓN AMBIENTAL, OCIO Y TIEMPO LIBRE "EL MOLINO DE ARRIBA"

C/ Huerto del Molino de Arriba Ctra. de Prádena, s/n km 18,800  
Tlf.: 689 432 188

## CÓMO LLEGAR

A 98 km de Madrid. Se llega por la A-1, salida 76 y se puede acceder desde Prádena del Rincón por la M-130 o por la pista asfaltada desde Robledillo de la Jara. La furgoneta de la Mancomunidad conecta con el autobús de Continental-Auto todos los días (Telf: 91 314 57 55).

## PUNTOS DE INTERÉS

- Esculturas al aire libre.
- Molino de Puebla de la Sierra.
- Robles centenarios.

### 3 SUBIDA AL CERRO LARDA

Subir al Cerro Larda para disfrutar de una de las vistas más impresionantes del valle y la sierra.

**Ficha Técnica**

- Longitud del recorrido: 8,5 km
- Pendiente media: 4 %
- Cota máxima: 1.425 m
- Cota mínima: 1.100 m
- Tiempo de recorrido: 3 horas 30 min.
- Dificultad: Alta
- Señalización: Balizas con flecha roja
- Perfil longitudinal:

### 1 EL VALLE DE LOS SUEÑOS

Un mágico itinerario escultórico al aire libre donde encontraremos 30 obras por la villa de Puebla de la Sierra.



### 4 POR LOS ROBLES CENTENARIOS

Nos encontraremos con los enormes robles centenarios antaño utilizados para la producción de carbón.

**Ficha Técnica**

- Longitud del recorrido: 3 km
- Pendiente media: 3 %
- Cota máxima: 1.230 m
- Cota mínima: 1.150 m
- Tiempo de recorrido: 1 hora 30 min.
- Dificultad: Baja
- Señalización: Balizas con flecha verde
- Perfil longitudinal:

### 2 DE PASEO POR LOS LINARES

Bosques de ribera, huertas cultivadas, mimbreras y linares conforman esta pequeña senda.

**Ficha Técnica**

- Longitud del recorrido: 2,6 km
- Pendiente media: 3 %
- Cota máxima: 1.240 m
- Cota mínima: 1.150 m
- Tiempo de recorrido: 50 minutos
- Dificultad: Baja
- Señalización: Balizas con flecha azul
- Perfil longitudinal:



## Leyenda

- 1** El Valle de los Sueños
- 2** De Paseo por Los Linares
- 3** Subida al Cerro Larda
- 4** Por los Robles Centenarios

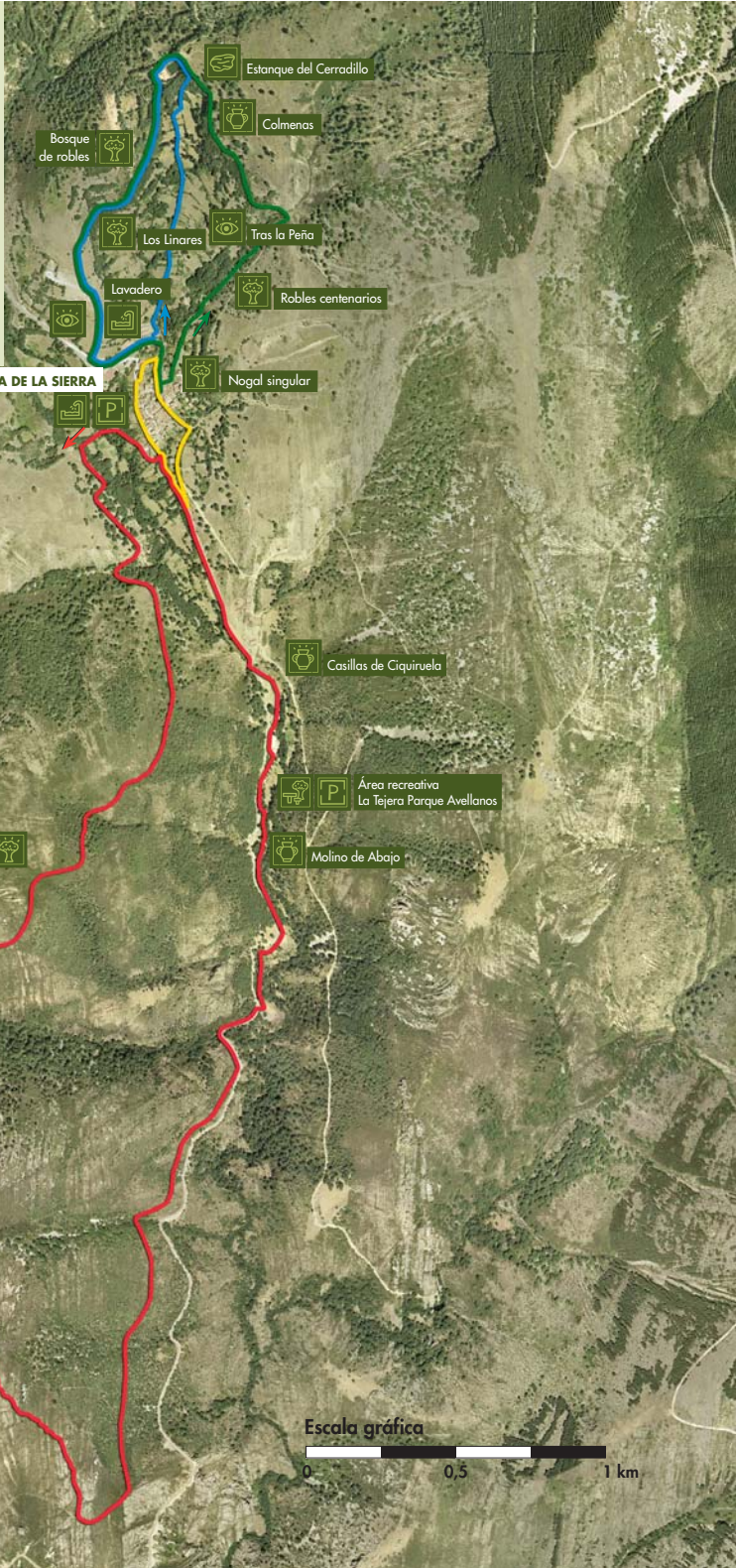

## Leyenda

- |                     |         |
|---------------------|---------|
| Aparcamiento        | Fuente  |
| Interés etnográfico | Mirador |
| Área recreativa     | Laguna  |

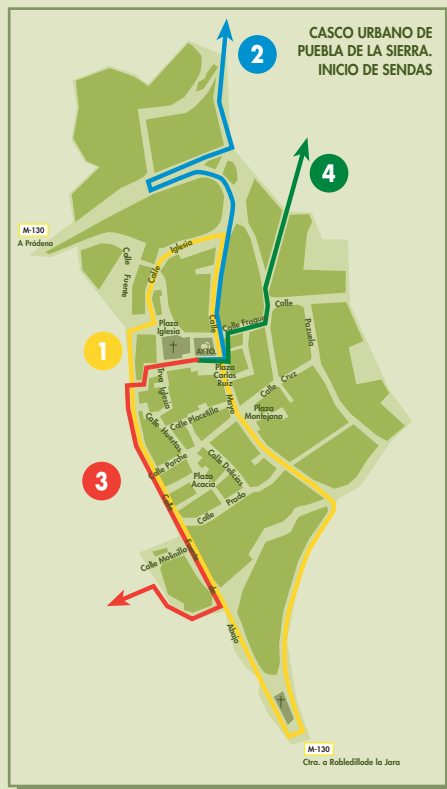

## RECOMENDACIONES:

- Existe ganado a lo largo de todo el recorrido. Está prohibido perturbarlo de cualquier forma.
- La senda se puede recorrer con vehículos no motorizados.
- Es necesario el uso de calzado adecuado.
- Existen pasos habilitados para personas y bicicletas en el recorrido. Si es necesario abrir una puerta o portera no olvide cerrarla.

## RECUERDE:

- |   |                               |                                 |   |
|---|-------------------------------|---------------------------------|---|
| Evite hacer ruidos                              | Pasee sin abandonar la senda  | No tire desperdicios ni basuras | Respete las propiedades privadas                                      |
| Deje el coche en estacionamientos del municipio | No está permitido hacer fuego | No se permite la acampada libre | No se permite la recolección de minerales y rocas, animales y plantas |

## 1 EL VALLE DE LOS SUEÑOS

Con este sugerente nombre se conoce el museo de esculturas al aire libre que rodea al casco urbano de éste pueblo. En un corto recorrido, de menos de 1500 m, podrás disfrutar de una exposición permanente de esculturas y otras obras que pertenecen a la exposición de la Biental Internacional.

La votación en la Biental es popular y puedes participar en la web [www.valledelossuenos.com](http://www.valledelossuenos.com). La escultura galardonada con medalla de oro pasará a formar parte de la colección de la exposición permanente. Autores Exposición Permanente: *Federica Egua, Lucia Loren, Karfer, Antonio Garza, Joaquín Manzano*.



Escultura al aire libre

## 2 DE PASEO POR LOS LINARES

Esta senda discurre por un frondoso bosque de ribera, donde predominan los álamos temblones y los cerezos de buen porte, cubiertos algunos de sus troncos por hiedras.

Pasaremos junto a las huertas donde se siguen cultivando hortalizas y legumbres para encontramos con las mimbreras -sauces muy podados y de poca talla- que son utilizados como setos y que se usan para obtener el mimbre -ramas jóvenes- de los trabajos de cestería.

Nuestro paseo continúa entre las huertas, donde los setos de endrinos y ciruelos silvestres proporcionan sombra al recorrido.

A mitad de camino llegaremos al estanque del Cerradillo, que acumula el agua en invierno para poder regar los prados, huertos y linares en la época estival. A partir de este punto caminaremos junto a la reguera entre robles, jara pringosa y brezo, dejando a un lado los antiguos linares donde se cultivaba el lino.

Terminaremos nuestra senda disfrutando de una magnífica panorámica de los picos que rodean a Puebla de la Sierra, desde "Peña La Cabra" hasta "El Porreñón", antes de llegar al lavadero del pueblo.



Vistas panorámicas de la ruta

## 3 SUBIDA AL CERRO LARDA

Esta ruta comienza en el municipio de Puebla de la Sierra y transcurre por el valle en el que está enclavado, un lugar precioso en cualquier época del año.

Por el camino viejo a Robledillo, se sube al Cerro Larda -1.425 m-, desde donde se puede disfrutar de unas vistas impresionantes, tanto del valle como de los alrededores.

A lo largo de la ruta podremos encontrar numerosos puntos de interés:

- Una dehesa de montaña con sus magníficos ejemplares de roble albar y cuidadas praderas.
- Los tinados -construcciones de la zona en piedra y pizarra- utilizados para guardar ovejas, llamadas Casillas de Ciquiruela.
- El Molino de abajo, edificio rehabilitado con muros de piedra de gneis, vigas de madera en las puertas y ventanas y cubierta de teja árabe a cuatro aguas.



Molino de Puebla de la Sierra

## 4 POR LOS ROBLES CENTENARIOS

Un inmenso nogal -catalogado como árbol singular- marca el callejón desde donde se inicia esta senda. Entre huertos de frutales de cerezos, ciruelos y manzanos, podremos observar la vegetación de ribera de álamos (*Populus tremula*) y sauces (*Salix atrocinerea*) del arroyo de la Cuesta junto al que paseamos. Si queremos ver el manantial natural deberemos separarnos de la ruta.

En la zona llamada "Tras La Peña" veremos unos afloramientos rocosos de cuarcita, donde encontraremos los enormes robles antaño utilizados para la producción de carbón.

A mitad de camino llegaremos al estanque del Cerradillo, que acumula el agua en invierno para poder regar los prados, huertos y linares en la época estival. A partir de este punto caminaremos junto a la reguera entre robles (*Quercus pyrenaica*), jara pringosa (*Cistus ladanifer*) y brezo (*Erica australis*), dejando a un lado los antiguos linares donde se cultivaba el lino.

Terminaremos nuestra senda disfrutando de una magnífica panorámica de los picos que rodean a Puebla de la Sierra, desde "Peña La Cabra" hasta "El Porreñón", antes de llegar al lavadero del pueblo.



Camino entre robles