



**Fichas estadísticas sobre
demografía y mercado de trabajo
en los municipios y zonas NUTS4
de la Comunidad de Madrid 2021**

**Zona Norte
Metropolitano (02)**



**Comunidad
de Madrid**

CONSEJERÍA DE ECONOMÍA, HACIENDA Y EMPLEO

Consejero de Economía, Hacienda y Empleo
Javier Fernández-Lasquetty y Blanc

Viceconsejero de Empleo
Alfredo Timermans del Olmo

Directora General del Servicio Público de Empleo
María Belén García Díaz

COORDINACIÓN:

Subdirector General de Análisis, Planificación y Evaluación
David Íñigo Bellido Trullenque

ELABORACIÓN
Área de Estudios y Planificación

Fichas estadísticas sobre demografía y mercado de trabajo en los municipios y zonas NUTS4 de la Comunidad de Madrid 2021. Zona Norte Metropolitano (02)
Consejería de Economía, Hacienda y Empleo
© Comunidad de Madrid, 2022

Edita
Dirección General del Servicio Público de Empleo
Vía Lusitana, 21. 28025 Madrid. Tel.: 91 580 54 00

Edición: 03/2022

Soporte y formato de edición: publicación en línea en formato pdf
Publicado en España - Published in Spain



Esta versión forma parte de la Biblioteca Virtual de la **Comunidad de Madrid** y las condiciones de su distribución y difusión se encuentran amparadas por el marco legal de la misma.



comunidad.madrid/publicamadrid

ÍNDICE

Presentación.....	4
Objetivo	
Nota Metodológica	
Estructura de las Fichas	
Fichas estadísticas sobre demografía y mercado de trabajo en los municipios y zonas NUTS4.....	9
Zona Norte Metropolitano (02).....	10
Alcobendas	15
Algete	20
Cobeña	25
Colmenar Viejo	30
San Agustín Guadalix.....	35
San Sebastián de los Reyes	40
Tres Cantos	45
Comunidad de Madrid.....	50



FICHAS DEMOGRAFÍA Y MERCADO DE TRABAJO POR MUNICIPIOS/ZONAS COMUNIDAD DE MADRID

ACTUALIZACIÓN DE LAS FICHAS ELABORADAS EN 2020

OBJETIVO FICHAS

Reunir y presentar mediante gráficos los datos disponibles más relevantes sobre situación y evolución del mercado de trabajo y el tejido productivo de la Región, de las 11 zonas NUTS4 y de los 179 municipios que hay en la Comunidad de Madrid.

Esta información se complementa con datos geográficos y demográficos.

VARIABLES

En cada ficha se incluyen las siguientes variables:

Datos geográficos y demográficos

1. Superficie
2. Densidad de población
3. Población empadronada por años
4. Población por edad
5. Población extranjera
6. Nacimientos y defunciones

Mercado de trabajo y tejido productivo

1. Datos sobre trabajadores RESIDENTES
 - 1a. Población activa
 - 1b. Paro registrado por años
 - Por edad
 - Por sexo
 - 1c. Afiliados a la Seguridad Social por municipio/zona de residencia del trabajador
 - Por edad
 - Por grupos cotización
 - Por ramas actividad
2. Tejido productivo de la zona/municipio (UNIDADES PRODUCTIVAS y OCUPADOS de esas Unidades productivas)
 - 2a. Unidades productivas radicadas en el municipio/zona
 - 2b. Ocupados en esas unidades productivas
 - a. Por estrato empleo
 - b. Por rama de actividad

NOTA METODOLÓGICA

FUENTES DE INFORMACIÓN

La información utilizada procede fundamentalmente del *Instituto de Estadística de la Comunidad de Madrid*, en concreto del **Banco de datos municipal y zonal Almudena**, aunque en ocasiones se ha utilizado directamente la fuente de origen (*Colectivo empresarial, por ejemplo*). También se han tomado datos publicados por el *Instituto Nacional de Estadística*.

TRATAMIENTO DE LOS DATOS

Para la explotación de algunas variables se ha recurrido al **Sistema de Tabulación On-Line SITO**. En otros casos, se ha efectuado un tratamiento *ad hoc* de la información, a partir de la fuente primaria.

ESTRUCTURA DE LAS FICHAS

DOS BLOQUES DE DATOS

Cada ficha está organizada en dos bloques temáticos que, a su vez, agrupan distintos apartados.

El **primer bloque (I)** muestra algunos **datos geográficos y demográficos** de interés. Su finalidad es la de situar la zona o localidad, tanto desde el punto de vista territorial como respecto a aquellas variables relacionadas con su población.

El **segundo bloque (II)** contiene información sobre **el mercado de trabajo y el tejido productivo** de la zona/municipio/CM.

Aporta datos relacionados con la población potencialmente activa, el paro registrado, los afiliados a la Seguridad Social que residen allí y los ocupados que trabajan en las unidades productivas radicadas en la zona/ municipio/CM. Ofrece por lo tanto una doble visión de la población trabajadora: la que *vive* en ese territorio, por un lado, y la que *trabaja* allí, por otro.



COMUNIDAD DE MADRID

FICHAS DATOS DEMOGRÁFICOS Y DE MERCADO DE TRABAJO MUNICIPIOS Y ZONAS NUTS4

DATOS GEOGRÁFICOS Y DEMOGRÁFICOS

EJEMPLO

Las siguientes imágenes muestran la evolución de la población empadronada para dos municipios grandes de una misma zona NUTS4 que, además son colindantes.

Como se puede observar, uno de ellos sufre una progresiva pérdida de población desde 2013 hasta 2018. El otro registra, sin embargo, un crecimiento constante.

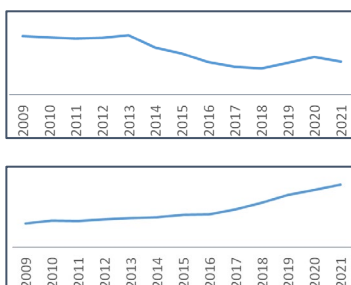

En los gráficos que se presentan a la derecha se refleja la distribución de la población por tramos de edad, en dos municipios, de la misma zona y muy próximos entre sí.

La primera imagen pertenece a una localidad que se ha desarrollado en los últimos veinte años, mientras que la segunda refleja la población por estratos de edad de una ciudad de la corona metropolitana cuyo fuerte crecimiento se produjo en el último cuarto del siglo XX.

La ficha de cada municipio/zona aporta la siguiente información:

- 1) Identificación de las **localidades** que se integran en la misma Zona NUTS4 a la que pertenece el municipio.
- 2) **Superficie y densidad** de población.
- 3) Datos 2019 sobre la **población del municipio**: desde la evolución a lo largo de los últimos 10 años, hasta el crecimiento vegetativo.
- 4) Información sobre **movimiento de la población**: saldo migratorio y emigraciones al resto de Comunidades Autónomas.
- 5) Información sobre el **grado de juventud y envejecimiento** de la zona/municipio/CM, con datos sobre proporción de **dependencia y reemplazamiento**.
- 6) Se muestra, así mismo, la **evolución de la edad media** de dicha población y la evolución por tramos de edad de los residentes.

La presentación de esta información, igualmente descrita para todos los territorios que componen la CM y para la Región en su conjunto, permite comparar zonas y localidades. Así, es posible observar cómo evoluciona, por ejemplo, la población en edad de trabajar residente en municipios colindantes o de las mismas características, en una localidad con relación a la zona de la que forma parte, o bien en una determinada zona/municipio respecto al conjunto de la Comunidad de Madrid.

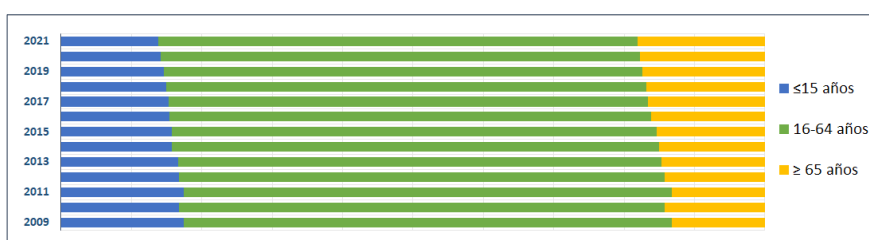
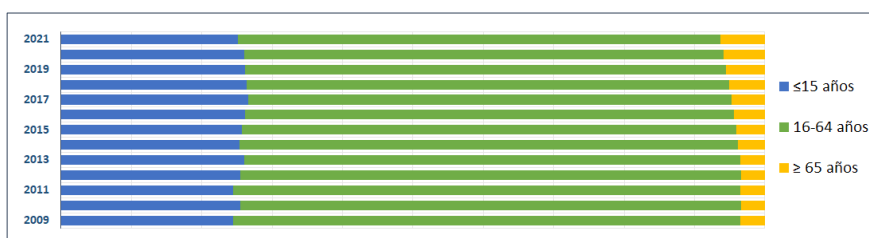



FICHAS DATOS DEMOGRÁFICOS Y DE MERCADO DE TRABAJO MUNICIPIOS Y ZONAS NUTS4

DATOS SOBRE EL MERCADO DE TRABAJO Y EL TEJIDO PRODUCTIVO

La ficha informa en este segundo bloque sobre dos grandes apartados:

1. Los **TRABAJADORES RESIDENTES** en ese territorio. Se refleja cómo ha evolucionado a lo largo de los años (desde 2009) la **población potencialmente activa** y la **desempleada**.

Para esta última variable se ha tenido en especial consideración la situación de pandemia provocada por el COVID-19, Por ello se ha hecho foco sobre las diferencias experimentadas en el número de **parados registrados en los 3 últimos años**.

Se incorpora, además, información sobre **afiliación a la Seguridad Social de los trabajadores que residen en esa zona/ municipio**. En concreto, se calcula el peso que suponen respecto al total de la Región y se muestra su distribución atendiendo a la edad, a los 9 grupos de cotización y a las grandes ramas de actividad. Así, podemos observar, por ejemplo, las grandes diferencias existentes entre localidades.

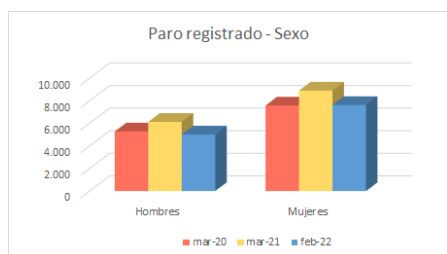
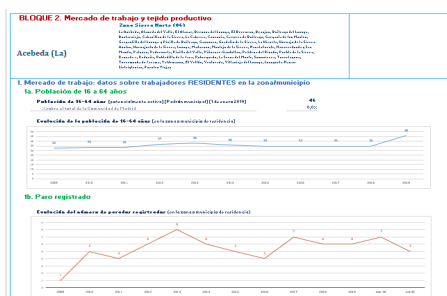

Afiliados por grupo cotización [régimen general] [1/1/2020]

- Ingenieros/licenciados afiliados a la Seguridad Social
- Ingenieros técnicos, peritos y ayudantes titulados afiliados a la Seguridad Social
- Jefes administrativos y de taller afiliados a la Seguridad Social
- Ayudantes no titulados afiliados a la Seguridad Social
- Oficiales administrativos afiliados a la Seguridad Social
- Subalternos afiliados a la Seguridad Social
- Auxiliares administrativos afiliados a la Seguridad Social
- Oficiales de primera y segunda afiliados a la Seguridad Social
- Oficiales de tercera y especialistas afiliados a la Seguridad Social
- Peones afiliados a la Seguridad Social
- Menores de dieciocho años afiliados a la Seguridad Social
- Afiliados a la Seguridad Social sin grupo de cotización

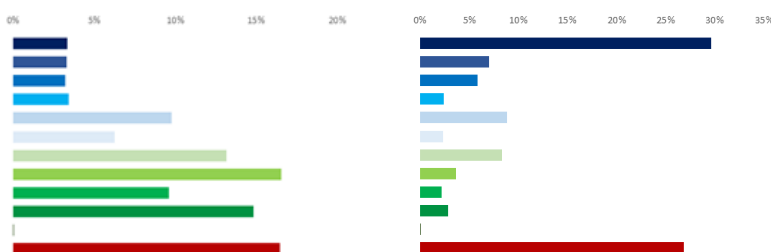

2. El **TEJIDO PRODUCTIVO** de la zona/municipio/CM. Se recogen los datos de **Unidades productivas radicadas en la localidad/zona/CM** y **los trabajadores que prestan su servicio en ellas**, con independencia de donde vivan.

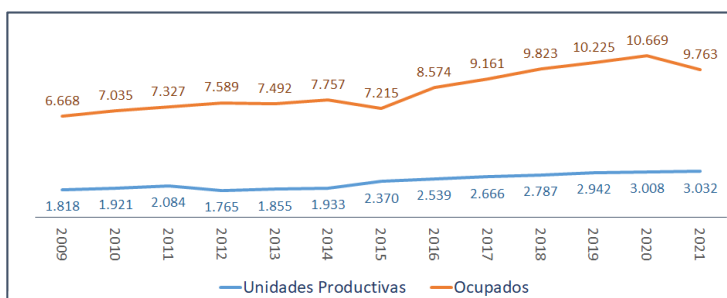

COMUNIDAD DE MADRID

FICHAS DATOS DEMOGRÁFICOS Y DE MERCADO DE TRABAJO MUNICIPIOS Y ZONAS NUTS4

El análisis longitudinal del nº de unidades productivas y de ocupados en las mismas da pistas sobre la evolución del tamaño de las empresas. Si bien, esta variable se aborda con mayor profundidad a través de los gráficos que muestran el nº de unidades productivas y de ocupados por estratos de empleo. A este respecto, es interesante observar (ver ejemplo) cómo la distribución de los ocupados por tamaño de empresa cambia entre dos zonas de la Región.

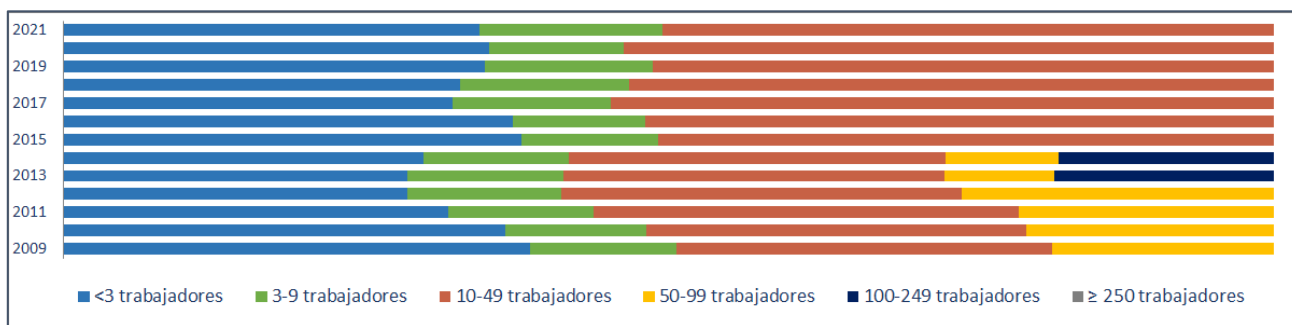
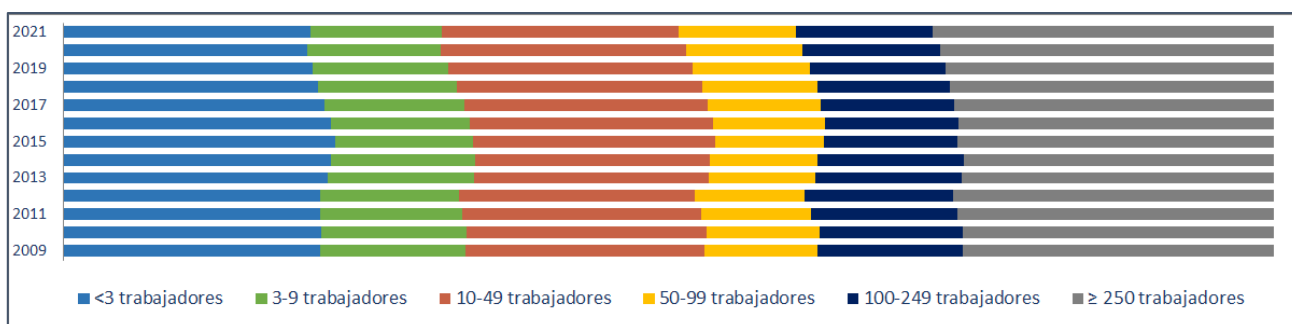

Para profundizarse en la comparación, se puede descender a los datos desagregados. En el punto 2e se cuantifican las Unidades productivas y sus ocupados para total de las actividades productivas (R-28 Colectivo empresarial).

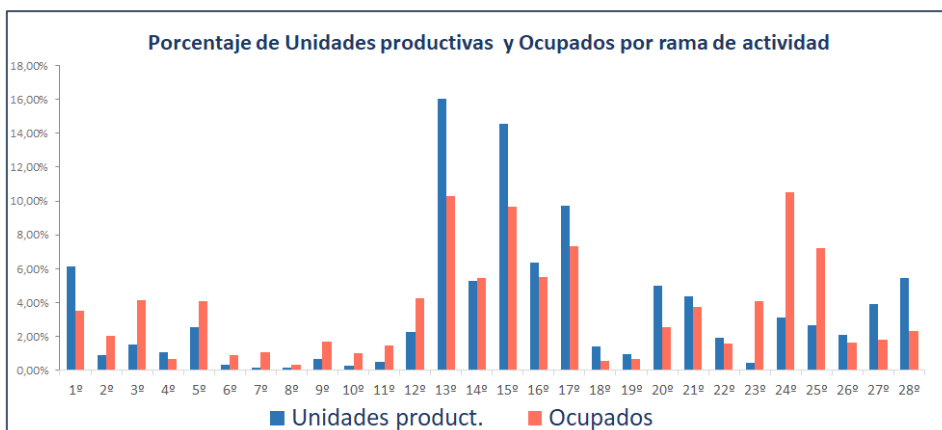

COMUNIDAD DE MADRID

FICHAS DATOS DEMOGRÁFICOS Y DE MERCADO DE TRABAJO MUNICIPIOS Y ZONAS NUTS4

Ahora bien, una mejor aproximación al tejido productivo territorial exige hacer foco sobre las actividades más representativas por territorio y descender en su nivel descriptivo. A este objetivo responde el penúltimo apartado, en el que se identifican las **20 actividades económicas (R-66 Colectivo empresarial) con mayor volumen de unidades productivas y de trabajadores ocupados.**

Para concluir la ficha, se hace un **análisis comparativo** de unidades productivas y ocupados en esas 20 actividades económicas, mostrando gráficamente su peso en el **municipio de referencia, Zona NUTS4 y Comunidad de Madrid.** Esta información ayuda a valorar el grado de especialización sectorial respecto a ámbitos territoriales más amplios, como puede apreciarse en el caso que se toma como ejemplo.

Ranking para Fuentidueña de Tajo

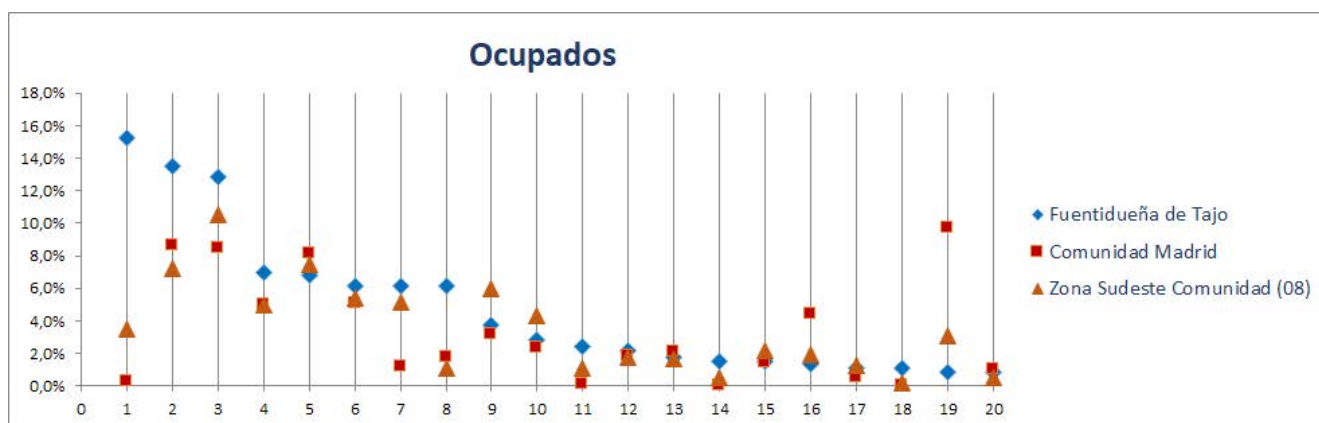

- 1º Agricultura, ganadería, caza, selvicultura y pesca
- 2º Actividades sanitarias y de servicios sociales
- 3º Educación
- 4º Servicios de comidas y bebidas
- 5º Comercio minorista (excepto vehículos)
- 6º Comercio mayorista e intermediarios del comercio (exc. vehículos)
- 7º Transporte terrestre de mercancías y por tubería
- 8º Intermediación financiera excepto seguros y fondos de pensiones
- 9º Actividades de construcción especializada
- 10º Construcción general
- 11º Fabricación de cemento, cal, yeso y sus derivados
- 12º Reparación y otros servicios personales
- 13º Actividades artísticas, recreativas y de entretenimiento
- 14º Industrias extractivas
- 15º Comercio y reparación de vehículos
- 16º Actividades de los hogares
- 17º Suministro de agua, saneamiento y gestión de residuos
- 18º Industrias lácteas
- 19º Otras actividades administrativas
- 20º Actividades auxiliares a los servicios financieros y a los seguros



Fichas Radiografía de las zonas NUTS4 madrileñas

Zona Norte Metropolitano (02)



Alcobendas

Algete

Cobeña

Colmenar Viejo

San Agustín del Guadalix

San Sebastián de los Reyes

Tres Cantos



Radiografía de las zonas NUTS4 madrileñas

BLOQUE 1. Datos geográficos y demográficos

Zona Norte Metropolitano(02)

Alcobendas, Algete, Cobeña, Colmenar Viejo, San Agustín del Guadalix, San Sebastián de los Reyes, Tres Cantos



Norte Metropolitano

Superficie (Km ²)	422,5
Densidad de población (1 enero 2021) [habitantes/km2]	830

Evolución 2009-2021 de la población empadronada [personas] [datos a 1 de enero de cada año]

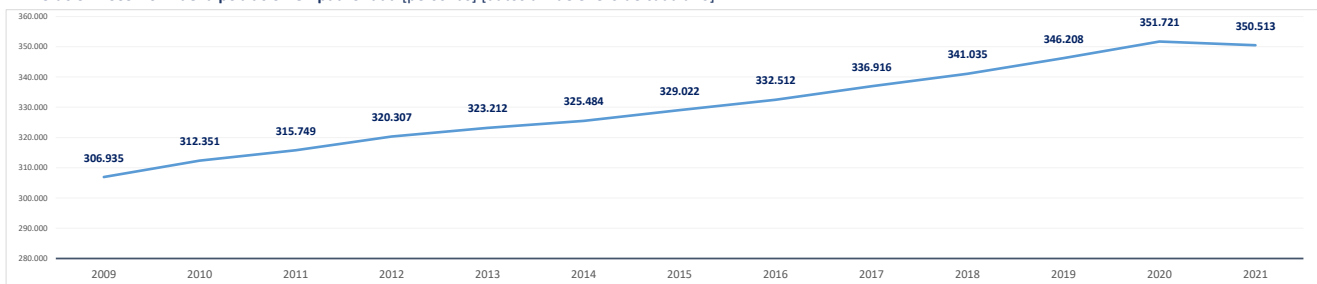

Población empadronada (1 enero 2021) [personas]	350.513
Edad media de la población (2020) [años]	39,7

Población 16-30 años (1 enero 2021) [personas]	58.841
[% respecto del total de la población]	16,8%
Población extranjera (1 enero 2021) [personas]	42.291
[% respecto del total de la población]	12,1%

Grado de juventud de la población (población ≤ 15 años) (1 enero 2021) [%]	16,8%	Nut: 16,8%	CM: 14,7%
Grado de envejecimiento de la población (población ≥ 65 años) (1 enero 2021) [%]	14,8%	Nut: 14,8%	CM: 18,0%
Proporción de dependencia (1 enero 2021) [ratio:(poblac ≤15 años+≥65 años)/(poblac 16-64 años)]	0,46	Nut: 0,46	CM: 0,49
Proporción de reemplazamiento (1 enero 2021) [ratio: (población 16-40 años) / (población 41-65 años)]	0,78	Nut: 0,78	CM: 0,79

Crecimiento de la población empadronada [%] [enero 2020-enero 2021]	-0,3%
Crecimiento vegetativo (2019) [número] [nacimientos - defunciones] [enero 2018-enero 2019]	1.226
Emigraciones al resto de Comunidades Autónomas (2020) [número de bajas en el Padrón en la CM]	4.742
Saldo migratorio (2020) [número: inmigración - emigración.]	-672

Evolución 2007-2020 de la edad media de la población [años] [datos a 1 de enero de cada año]

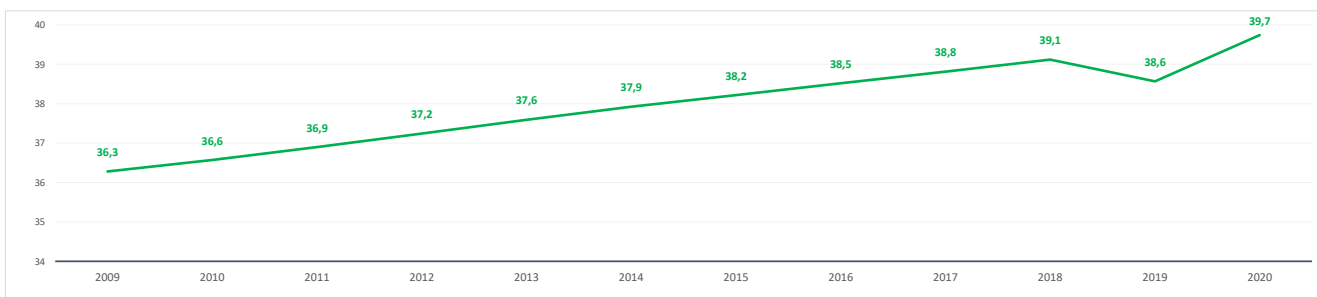

Evolución 2009-2021 de la población ≤ 15 años y ≥ 65 años [%] [datos a 1 de enero de cada año]

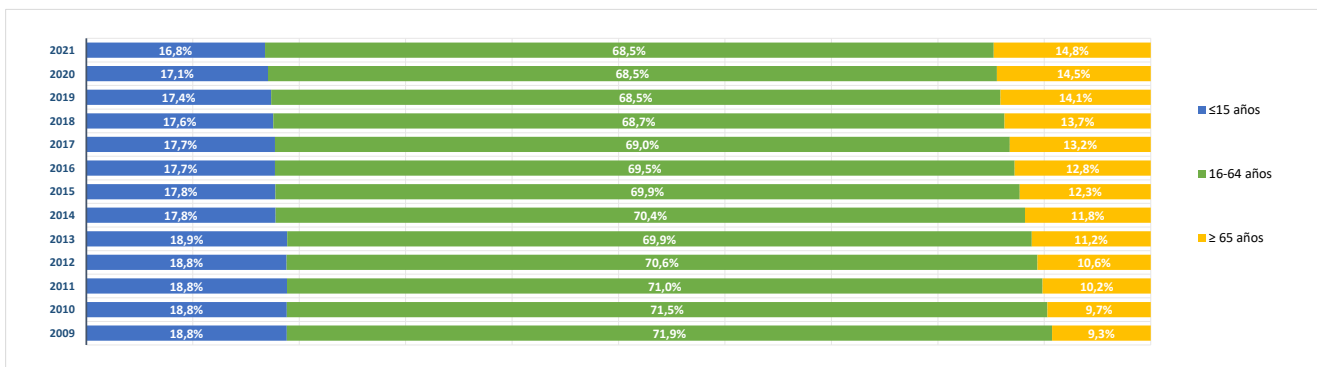

BLOQUE 2. Mercado de trabajo y tejido productivo

Zona Norte Metropolitano(02)

Alcobendas, Algete, Cobeña, Colmenar Viejo, San Agustín del Guadalix, San Sebastián de los Reyes, Tres Cantos



Norte Metropolitano

1. Mercado de trabajo: datos sobre trabajadores RESIDENTES en la zona/municipio

1a. Población de 16 a 64 años

Población de 16-64 años [potencialmente activa] [Padrón municipal] [1 de enero 2021]
% sobre el total de la Comunidad de Madrid

235.760
5,3%

Evolución de la población de 16-64 años [en la zona o municipio de residencia]

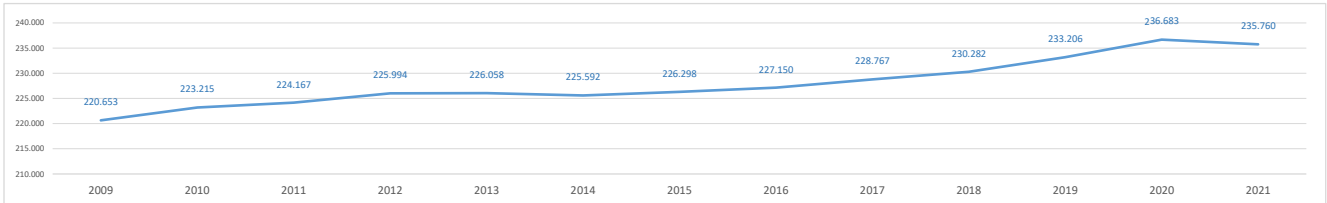

1b. Paro registrado

Evolución del número de parados registrados (en la zona o municipio de residencia) [Datos a 31 de marzo]

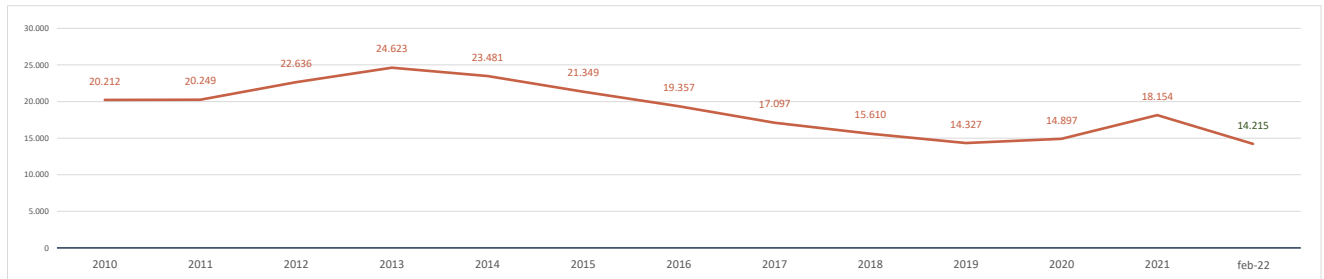

Parados registrados (31 marzo 2021) [zona/municipio de residencia]
% respecto población 16-64 años de la zona o municipio

18.154
7,7%

Parados registrados, edad ≤ 24 años	1.449
% respecto población 16-24 años de la zona o municipio	4,1%
Parados registrados, edad 25-44 años	7.285
% respecto población 25-44 años de la zona o municipio	7,5%
Parados registrados, edad ≥ 45 años	9.420
% respecto población 45-64 años de la zona o municipio	9,1%
Parados registrados, hombres	7.781
% respecto población hombres de la zona o municipio	6,8%
Parados registrados, mujeres	10.373
% respecto población mujeres de la zona o municipio	8,6%

Parados registrados (28 febrero 2022) [zona/municipiodesidencia]

14.215

Parados registrados, edad ≤ 24 años	777
Parados registrados, edad 25-44 años	5.242
Parados registrados, edad ≥ 45 años	8.196
Parados registrados, hombres	5.720
Parados registrados, mujeres	8.495

Gráfico comparativo Paro registrado últimos 3 años por Rango de Edad y Sexo

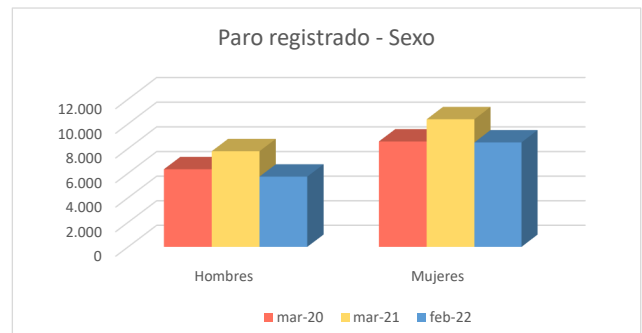
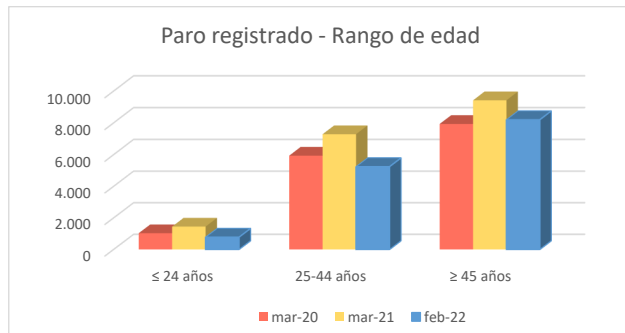

1c. Afiliados a la Seguridad Social por municipio de residencia del trabajador

Total Afiliados a la Seguridad Social, por ubicación residencia (1 enero 2021) **150.221**
 % sobre el total de la Comunidad de Madrid **4,64%**

Afiliados por intervalo de edad (1/1/2021)	N	%
● Afiliados a la Seguridad Social < 30 años	20.373	13,6%
● Afiliados a la Seguridad Social 30-49 años	80.505	53,6%
● Afiliados a la Seguridad Social ≥ 50 años	49.343	32,9%



Afiliados por grupo cotización [régimen general] [1/1/2021]	N	%
● Ingenieros/licenciados afiliados a la Seguridad Social	23.949	15,9%
● Ingenieros técnicos, peritos y ayudantes titulados afiliados a la Seguridad Social	10.599	7,1%
● Jefes administrativos y de taller afiliados a la Seguridad Social	8.873	5,9%
● Ayudantes no titulados afiliados a la Seguridad Social	5.652	3,8%
● Oficiales administrativos afiliados a la Seguridad Social	18.103	12,1%
● Subalternos afiliados a la Seguridad Social	6.206	4,1%
● Auxiliares administrativos afiliados a la Seguridad Social	17.905	11,9%
● Oficiales de primera y segunda afiliados a la Seguridad Social	13.140	8,7%
● Oficiales de tercera y especialistas afiliados a la Seguridad Social	7.443	5,0%
● Peones afiliados a la Seguridad Social	11.449	7,6%
● Menores de dieciocho años afiliados a la Seguridad Social	8	0,0%
● Afiliados a la Seguridad Social sin grupo de cotización	26.893	17,9%

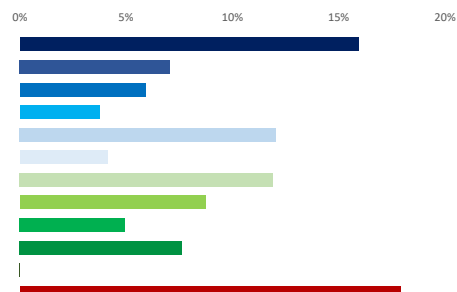

Afiliados por rama de actividad (municipio de residencia) (1/1/2021)	N	%
● Afiliados Seguridad Social, rama agricultura y ganadería	437	0,3%
● Afiliados Seguridad Social, rama minería, industria y energía	10.241	6,8%
● Afiliados Seguridad Social, rama de construcción	7.176	4,8%
● Afiliados Seguridad Social, rama de servicios de distribución y hostelería	41.887	27,9%
● Afiliados Seguridad Social, rama de servicios a empresas y financieros	51.172	34,1%
● Afiliados Seguridad Social, rama de otros servicios	39.308	26,2%



2. Mercado de trabajo: Tejido productivo de la zona/municipio (UNIDADES PRODUCTIVAS y OCUPADOS de esas Unidades productivas)

2a. Nº total de UNIDADES PRODUCTIVAS situadas en la zona/municipio

Unidades productivas [colectivo empresarial] [1 de enero 2021] **39.178**
 % sobre el total de la Comunidad de Madrid **5,3%**

2b. Nº de OCUPADOS en las unidades productivas situadas en la zona/municipio

Nº de ocupados [Colectivo empresarial] [1 de enero 2021] **218.625**
 % sobre el total de la Comunidad de Madrid **6,5%**

2c. Evolución del nº total de UNIDADES PRODUCTIVAS y de OCUPADOS situados en la zona/municipio

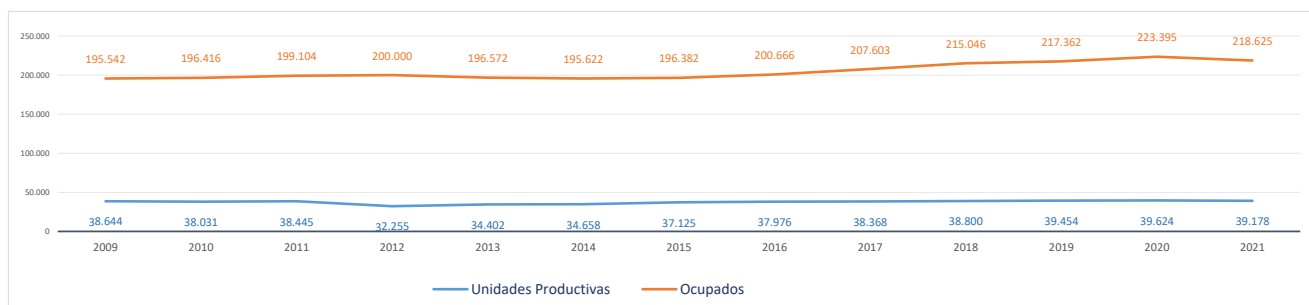

Evolución cronológica de las UNIDADES PRODUCTIVAS en el municipio, la zona y la Región

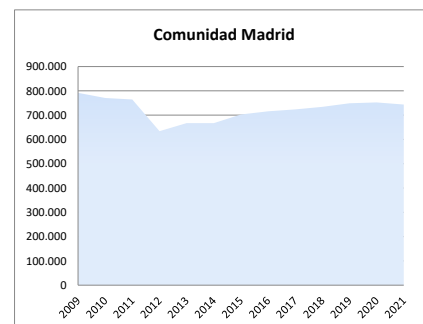
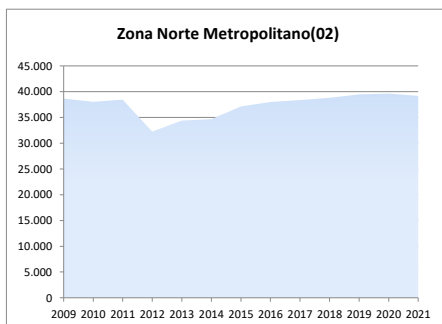
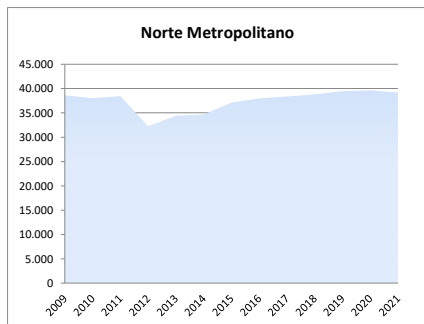

2d. Análisis por estrato de empleo

Evolución del nº de UNIDADES PRODUCTIVAS situadas en la zona/municipio, según estrato de empleo 2009-2021 [datos a 1 de enero de cada año]

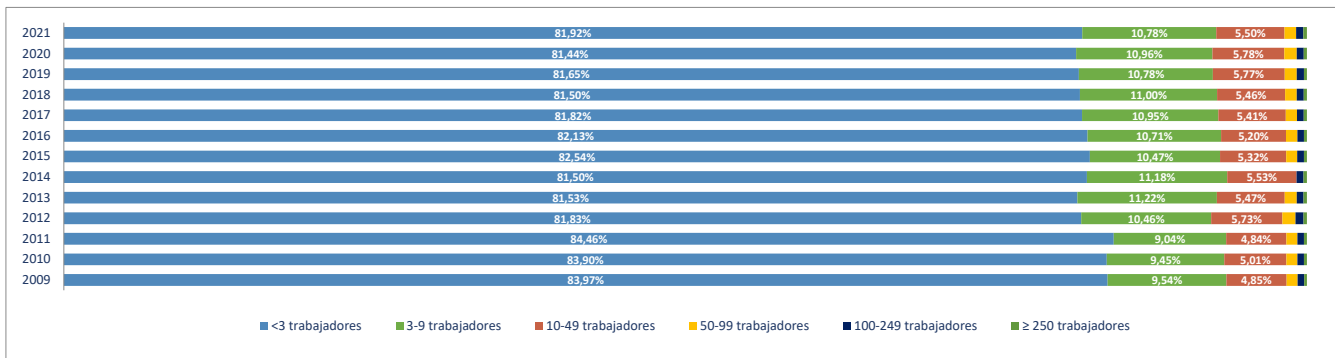

Evolución del nº de OCUPADOS EN LAS UNIDADES PRODUCTIVAS situadas en la zona/municipio, según estrato de empleo 2009-2021 [a 1 de enero de cada año]

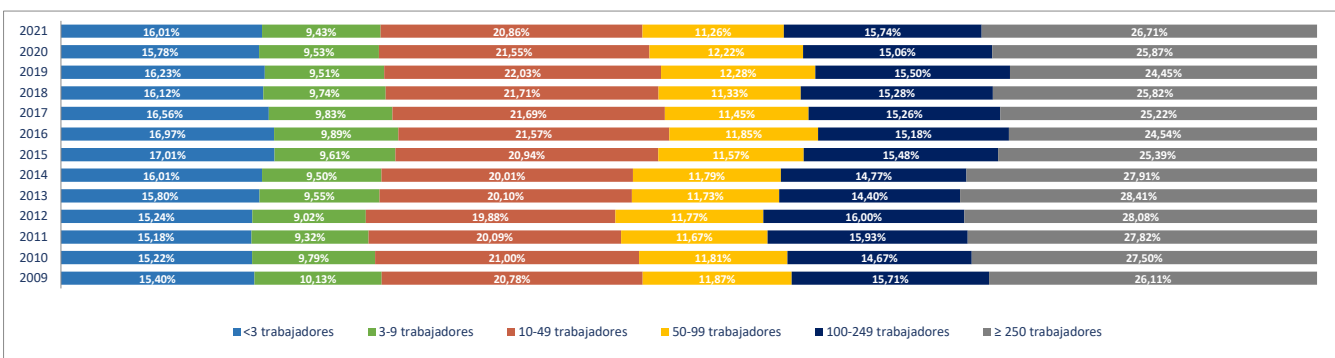

2e. Unidades productivas y ocupados por rama de actividad

Total Rama de actividad en 2021 [R-28 Colectivo empresarial]	Unidades product.	%	Ocupados	%
1ª Agricultura, ganadería, caza, selvicultura y pesca	295	0,75%	592	0,27%
2ª Minería, electricidad y agua	104	0,27%	2.339	1,07%
3ª Industria de la alimentación, bebidas y tabaco	216	0,55%	1.472	0,67%
4ª Industria textil, de la confección, cuero y calzado	121	0,31%	454	0,21%
5ª Metálicas básicas e intermedias	178	0,45%	553	0,25%
6ª Construcción de maquinaria y equipo mecánico	65	0,17%	603	0,28%
7ª Construcción de maquinaria y equipo eléctrico, electrónico y óptico	96	0,25%	2.848	1,30%
8ª Fabricación de material de transporte	41	0,10%	2.062	0,94%
9ª Industria del papel y artes gráficas	228	0,58%	1.420	0,65%
10ª Industria química, coquerías y refino de petróleo	77	0,20%	6.611	3,02%
11ª Fabricación de otros productos minerales no metálicos	37	0,09%	245	0,11%
12ª Industria de la madera, el caucho y otras industrias manufactureras	390	1,00%	2.502	1,14%
13ª Construcción	2.900	7,40%	11.491	5,26%
14ª Comercio mayorista e intermediarios del comercio (exc. vehículos)	2.599	6,63%	22.422	10,26%
15ª Comercio minorista y comercio y reparación de vehículos	4.683	11,95%	20.560	9,40%
16ª Hostelería	2.141	5,46%	9.836	4,50%
17ª Transporte y almacenamiento	1.698	4,33%	5.535	2,53%
18ª Información y comunicaciones	1.522	3,88%	24.964	11,42%
19ª Actividades Inmobiliarias	945	2,41%	2.377	1,09%
20ª Actividades profesionales, científicas y técnicas	4.414	11,27%	24.728	11,31%
21ª Actividades administrativas y servicios auxiliares	2.378	6,07%	18.577	8,50%
22ª Actividades financieras y de seguros	1.031	2,63%	8.689	3,97%
23ª Admón pública, defensa, seguridad social y organismos extraterritoriales	40	0,10%	2.156	0,99%
24ª Educación	1.461	3,73%	16.012	7,32%
25ª Actividades sanitarias y de servicios sociales	1.570	4,01%	11.432	5,23%
26ª Actividades artísticas, recreativas y de entretenimiento	1.039	2,65%	5.411	2,48%
27ª Reparación y otros servicios personales	1.612	4,11%	4.191	1,92%
28ª Actividades asociativas y de los hogares	7.297	18,63%	8.543	3,91%

Porcentaje de Unidades productivas y Ocupados por rama de actividad

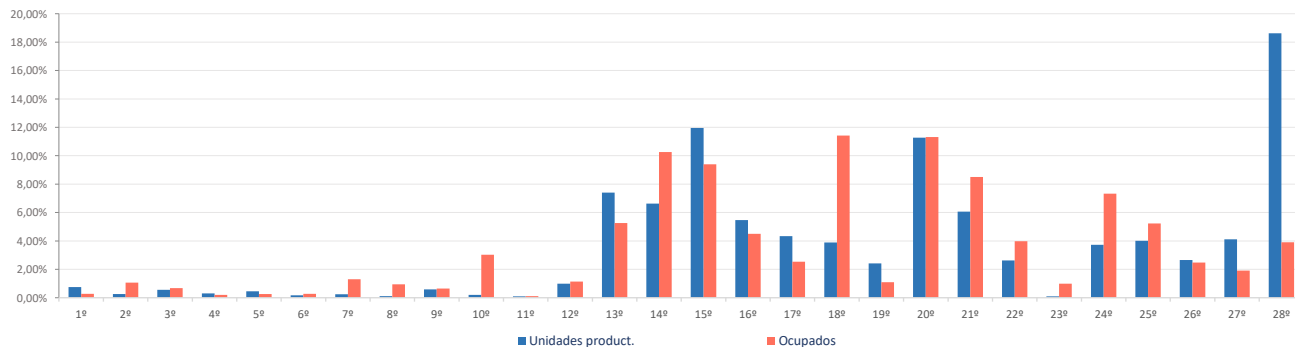

Ranking 20 actividades económicas con más UNIDADES PRODUCTIVAS [R-66 Colectivo empresarial] [1 enero 2021]

1ª	Actividades de los hogares	7.178
2ª	Comercio minorista (excepto vehículos)	3.709
3ª	Comercio mayorista e intermediarios del comercio (exc. vehículos)	2.599
4ª	Otras actividades administrativas	2.095
5ª	Servicios de comidas y bebidas	2.083
6ª	Actividades de construcción especializada	1.768
7ª	Reparación y otros servicios personales	1.612
8ª	Actividades sanitarias y de servicios sociales	1.570
9ª	Educación	1.461
10ª	Otras actividades profesionales	1.158
11ª	Construcción general	1.132
12ª	Actividades artísticas, recreativas y de entretenimiento	1.039
13ª	Comercio y reparación de vehículos	974
14ª	Servicios, ensayos y análisis técnicos	970
15ª	Actividades jurídicas y de contabilidad	966
16ª	Actividades Inmobiliarias	945
17ª	Programación y consultoría informática	876
18ª	Publicidad y estudios de mercado	748
19ª	Actividades auxiliares a los servicios financieros y a los seguros	695
20ª	Transporte terrestre de mercancías y por tubería	665

Comparativa 20 actividades económicas con más UNIDADES PRODUCTIVAS en el municipio, la zona y la Región [R-66 Colectivo empresarial] [1 enero 2021]

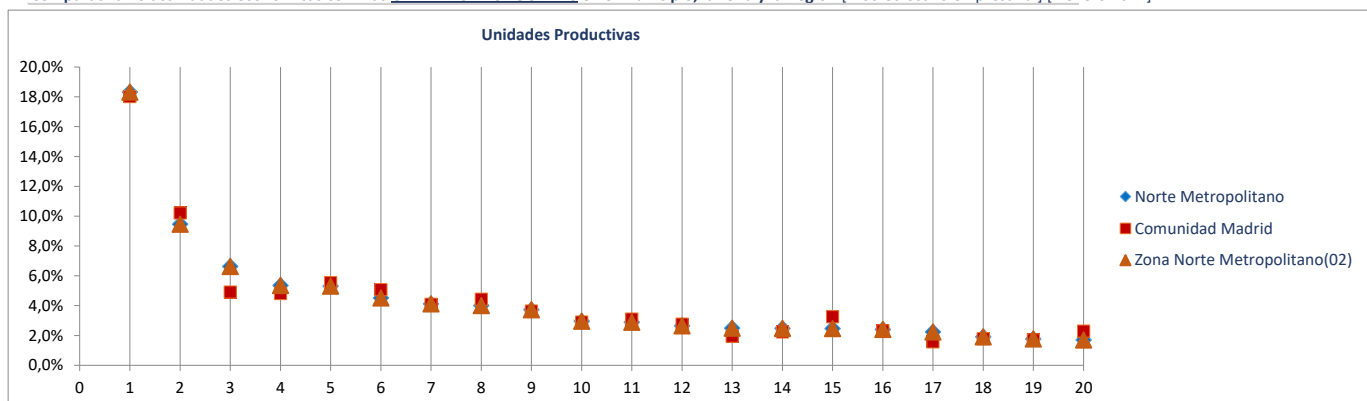

Ranking 20 actividades económicas con más OCUPADOS [R-66 Colectivo empresarial] [1 enero 2021]

1ª	Comercio mayorista e intermediarios del comercio (exc. vehículos)	22.422
2ª	Otras actividades administrativas	17.084
3ª	Programación y consultoría informática	16.296
4ª	Comercio minorista (excepto vehículos)	16.224
5ª	Educación	16.012
6ª	Actividades sanitarias y de servicios sociales	11.432
7ª	Servicios, ensayos y análisis técnicos	10.063
8ª	Servicios de comidas y bebidas	9.519
9ª	Actividades de los hogares	8.102
10ª	Actividades de construcción especializada	7.669
11ª	Actividades de las sedes centrales y consultoría de gestión empresarial	6.071
12ª	Fabricación productos farmacéuticos	5.698
13ª	Actividades artísticas, recreativas y de entretenimiento	5.411
14ª	Comercio y reparación de vehículos	4.336
15ª	Reparación y otros servicios personales	4.191
16ª	Construcción general	3.822
17ª	Intermediación financiera excepto seguros y fondos de pensiones	3.503
18ª	Actividades de cine, video, TV, radio, grabación y edición de sonido	3.485
19ª	Actividades jurídicas y de contabilidad	3.237
20ª	Otras actividades profesionales	3.113

Comparativa 20 actividades económicas con más OCUPADOS en el municipio, la zona y la Región [R66 - Colectivo empresarial] [1 enero 2021]

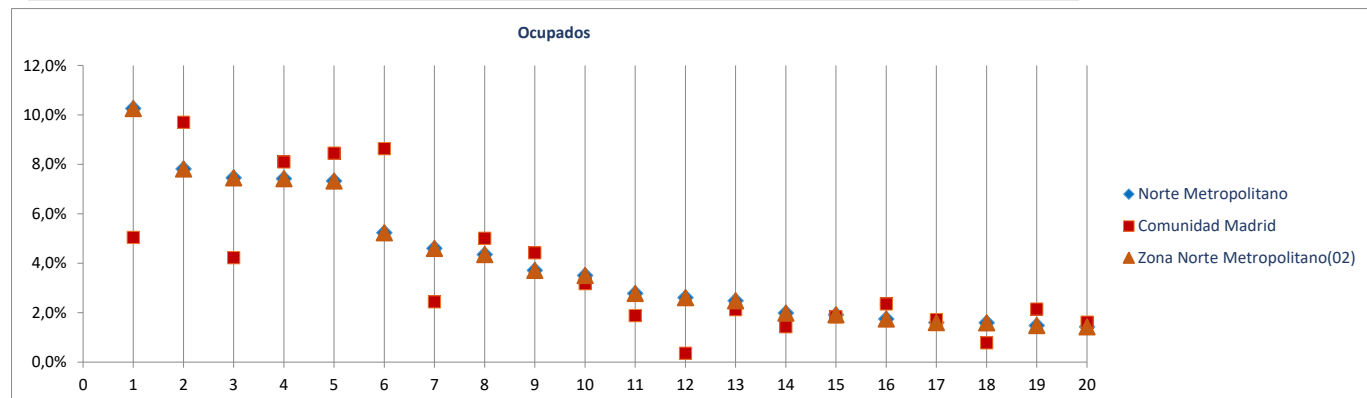

Radiografía de las zonas NUTS4 madrileñas

BLOQUE 1. Datos geográficos y demográficos

Zona Norte Metropolitano(02)

Alcobendas, Algete, Cobeña, Colmenar Viejo, San Agustín del Guadalix, San Sebastián de los Reyes, Tres Cantos



Alcobendas

Superficie (Km ²)	45,3
Densidad de población (1 enero 2021) [habitantes/km2]	2.575

Evolución 2009-2021 de la población empadronada [personas] [datos a 1 de enero de cada año]

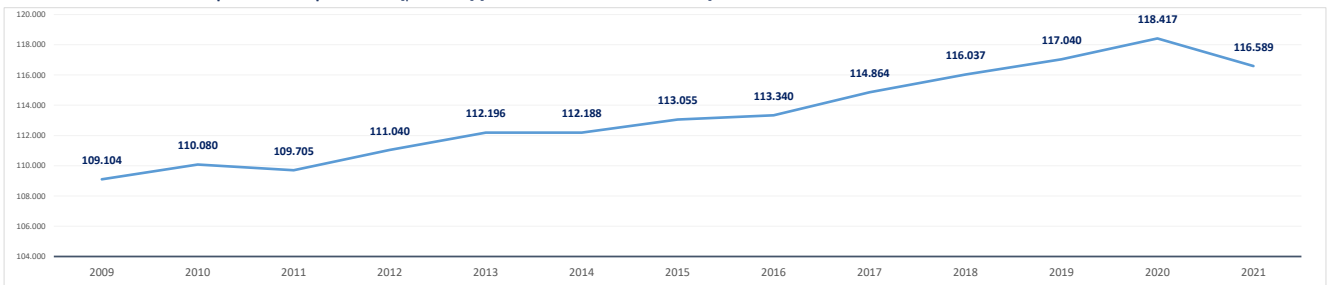

Población empadronada (1 enero 2021) [personas]	116.589
Edad media de la población (2020) [años]	40,5

Población 16-30 años (1 enero 2021) [personas]	19.610
[% respecto del total de la población]	16,8%
Población extranjera (1 enero 2021) [personas]	16.860
[% respecto del total de la población]	14,5%

Grado de juventud de la población (población ≤ 15 años) (1 enero 2021) [%]	16,1%	Nut: 16,8%	CM: 14,7%
Grado de envejecimiento de la población (población ≥ 65 años) (1 enero 2021) [%]	16,9%	Nut: 14,8%	CM: 18,0%
Proporción de dependencia (1 enero 2021) [ratio:(poblac ≤15 años+≥65 años)/(poblac 16-64 años)]	0,49	Nut: 0,46	CM: 0,49
Proporción de reemplazamiento (1 enero 2021) [ratio: (población 16-40 años) / (población 41-65 años)]	0,79	Nut: 0,78	CM: 0,79

Crecimiento de la población empadronada [%] [enero 2020-enero 2021]	-1,5%
Crecimiento vegetativo (2019) [número] [nacimientos - defunciones] [enero 2018-enero 2019]	380
Emigraciones al resto de Comunidades Autónomas (2020) [número de bajas en el Padrón en la CM]	1.688
Saldo migratorio (2020) [número: inmigración - emigración.]	-1.739

Evolución 2007-2020 de la edad media de la población [años] [datos a 1 de enero de cada año]

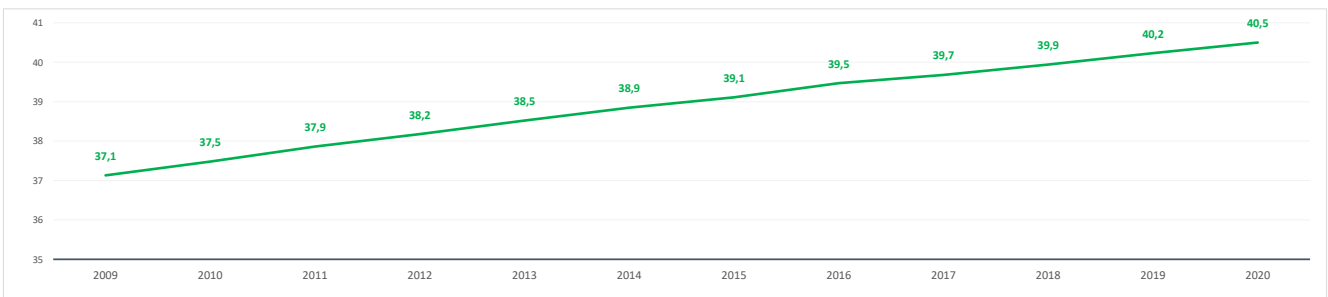

Evolución 2009-2021 de la población ≤ 15 años y ≥ 65 años [%] [datos a 1 de enero de cada año]

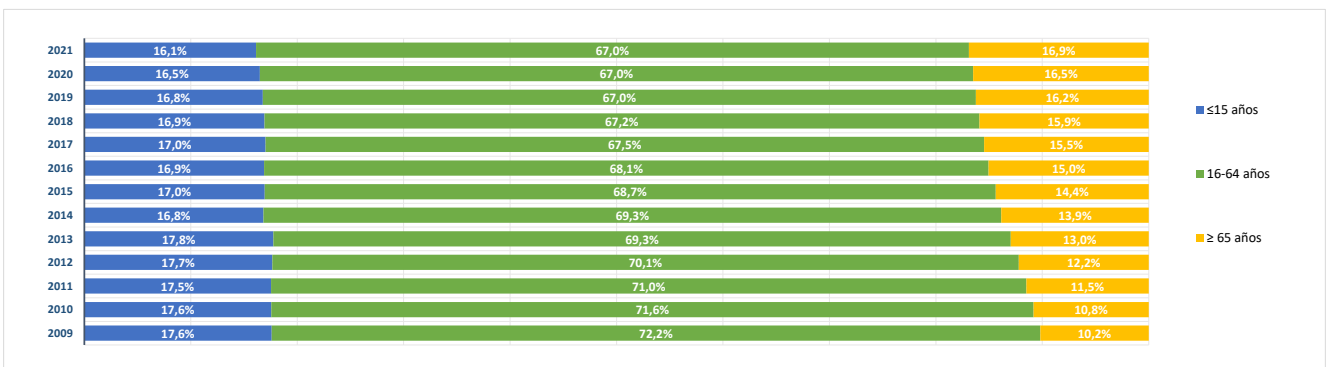

BLOQUE 2. Mercado de trabajo y tejido productivo

Zona Norte Metropolitano(02)

Alcobendas, Algete, Cobeña, Colmenar Viejo, San Agustín del Guadalix, San Sebastián de los Reyes, Tres Cantos



Alcobendas

1. Mercado de trabajo: datos sobre trabajadores RESIDENTES en la zona/municipio

1a. Población de 16 a 64 años

Población de 16-64 años [potencialmente activa] [Padrón municipal] [1 de enero 2021] **76.710**
 % sobre el total de la Comunidad de Madrid **1,7%**

Evolución de la población de 16-64 años [en la zona o municipio de residencia]

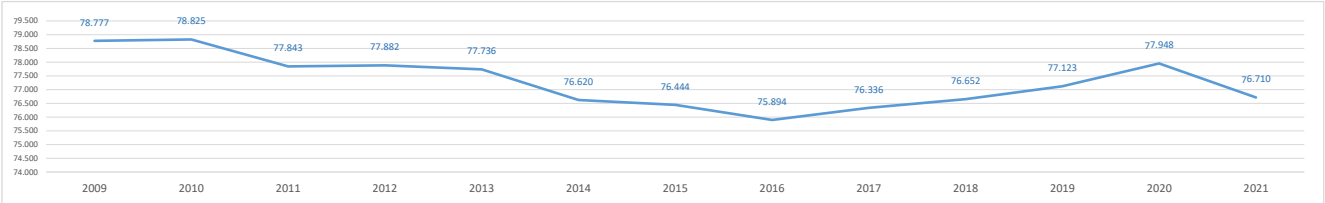

1b. Paro registrado

Evolución del número de parados registrados (en la zona o municipio de residencia) [Datos a 31 de marzo]

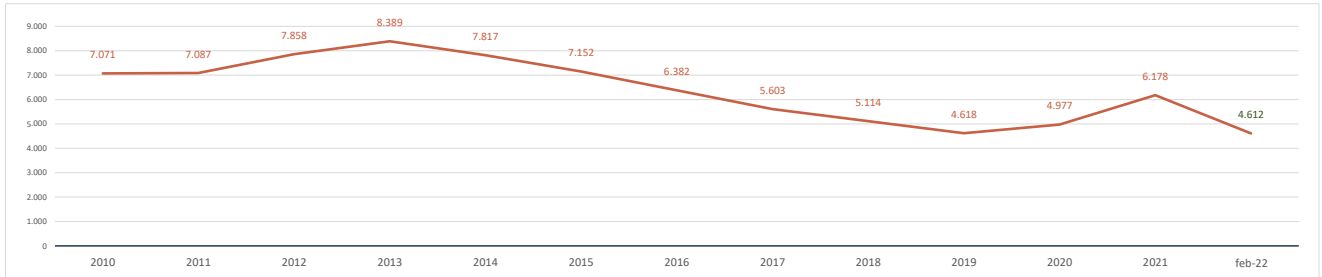

Parados registrados (31 marzo 2021) [zona/municipio de residencia]
 % respecto población 16-64 años de la zona o municipio

6.178
 8,1%

Parados registrados, edad ≤ 24 años	521
% respecto población 16-24 años de la zona o municipio	4,5%
Parados registrados, edad 25-44 años	2.504
% respecto población 25-44 años de la zona o municipio	7,9%
Parados registrados, edad ≥ 45 años	3.153
% respecto población 45-64 años de la zona o municipio	9,5%
Parados registrados, hombres	2.749
% respecto población hombres de la zona o municipio	7,5%
Parados registrados, mujeres	3.429
% respecto población mujeres de la zona o municipio	8,6%

Parados registrados (28 febrero 2022) [zona/municipiodesidencia]

4.612

Parados registrados, edad ≤ 24 años	243
Parados registrados, edad 25-44 años	1.708
Parados registrados, edad ≥ 45 años	2.661
Parados registrados, hombres	1.908
Parados registrados, mujeres	2.704

Gráfico comparativo Paro registrado últimos 3 años por Rango de Edad y Sexo

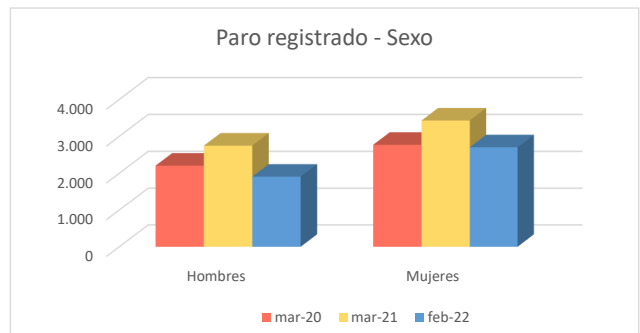
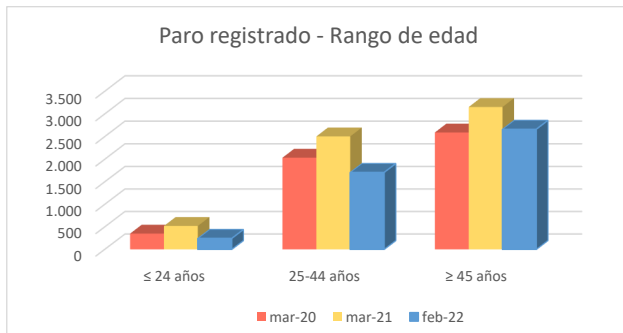

1c. Afiliados a la Seguridad Social por municipio de residencia del trabajador

Total Afiliados a la Seguridad Social, por ubicación residencia (1 enero 2021) **51.948**
 % sobre el total de la Comunidad de Madrid **1,60%**

Afiliados por intervalo de edad (1/1/2021)	N	%
● Afiliados a la Seguridad Social < 30 años	7.043	13,6%
● Afiliados a la Seguridad Social 30-49 años	28.437	54,7%
● Afiliados a la Seguridad Social ≥ 50 años	16.468	31,7%

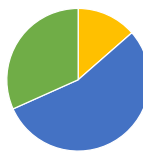

Afiliados por grupo cotización [régimen general] [1/1/2021]	N	%
● Ingenieros/licenciados afiliados a la Seguridad Social	8.401	16,2%
● Ingenieros técnicos, peritos y ayudantes titulados afiliados a la Seguridad Social	3.143	6,1%
● Jefes administrativos y de taller afiliados a la Seguridad Social	2.948	5,7%
● Ayudantes no titulados afiliados a la Seguridad Social	1.723	3,3%
● Oficiales administrativos afiliados a la Seguridad Social	6.066	11,7%
● Subalternos afiliados a la Seguridad Social	2.219	4,3%
● Auxiliares administrativos afiliados a la Seguridad Social	6.231	12,0%
● Oficiales de primera y segunda afiliados a la Seguridad Social	4.502	8,7%
● Oficiales de tercera y especialistas afiliados a la Seguridad Social	2.656	5,1%
● Peones afiliados a la Seguridad Social	4.150	8,0%
● Menores de dieciocho años afiliados a la Seguridad Social	2	0,0%
● Afiliados a la Seguridad Social sin grupo de cotización	9.906	19,1%

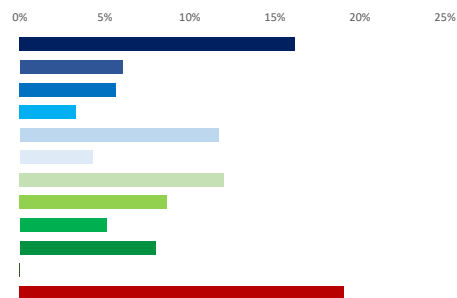

Afiliados por rama de actividad (municipio de residencia) (1/1/2021)	N	%
● Afiliados Seguridad Social, rama agricultura y ganadería	95	0,2%
● Afiliados Seguridad Social, rama minería, industria y energía	3.237	6,2%
● Afiliados Seguridad Social, rama de construcción	2.355	4,5%
● Afiliados Seguridad Social, rama de servicios de distribución y hostelería	14.830	28,5%
● Afiliados Seguridad Social, rama de servicios a empresas y financieros	18.289	35,2%
● Afiliados Seguridad Social, rama de otros servicios	13.142	25,3%



2. Mercado de trabajo: Tejido productivo de la zona/municipio (UNIDADES PRODUCTIVAS y OCUPADOS de esas Unidades productivas)

2a. Nº total de UNIDADES PRODUCTIVAS situadas en la zona/municipio

Unidades productivas [colectivo empresarial] [1 de enero 2021] **15.006**
 % sobre el total de la Comunidad de Madrid **2,0%**

2b. Nº de OCUPADOS en las unidades productivas situadas en la zona/municipio

Nº de ocupados [Colectivo empresarial] [1 de enero 2021] **102.610**
 % sobre el total de la Comunidad de Madrid **3,1%**

2c. Evolución del nº total de UNIDADES PRODUCTIVAS y de OCUPADOS situados en la zona/municipio

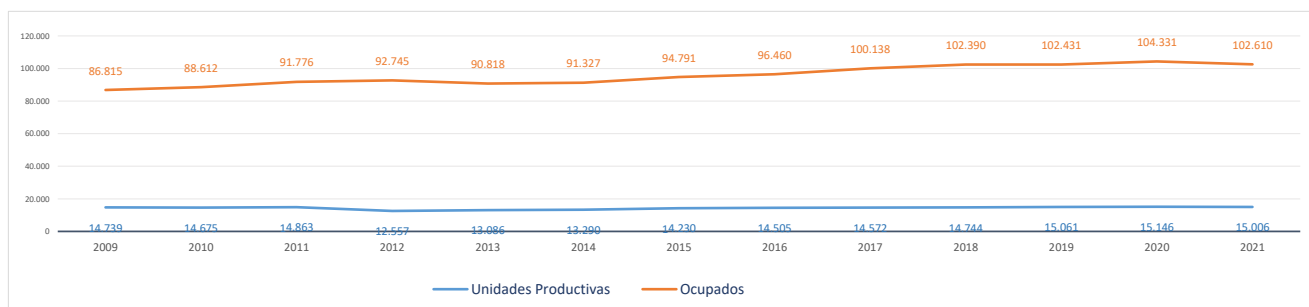

Evolución cronológica de las UNIDADES PRODUCTIVAS en el municipio, la zona y la Región

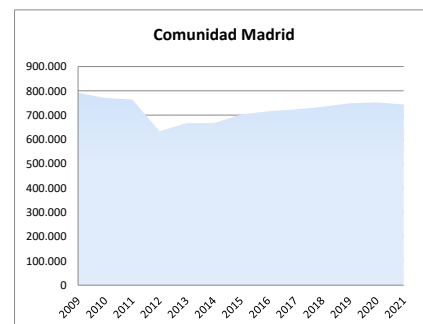
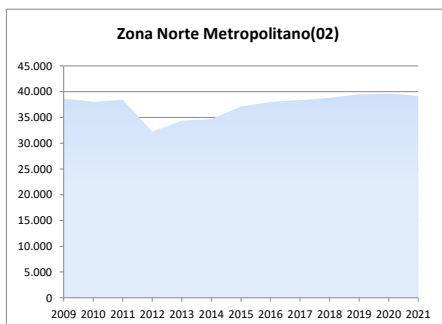
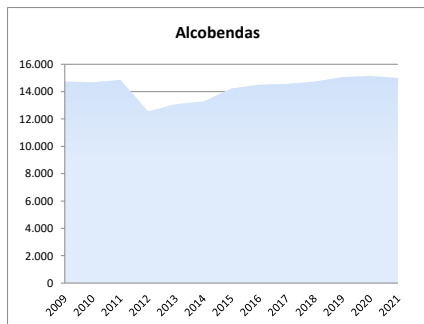

2d. Análisis por estrato de empleo

Evolución del nº de UNIDADES PRODUCTIVAS situadas en la zona/municipio, según estrato de empleo 2009-2021 [datos a 1 de enero de cada año]

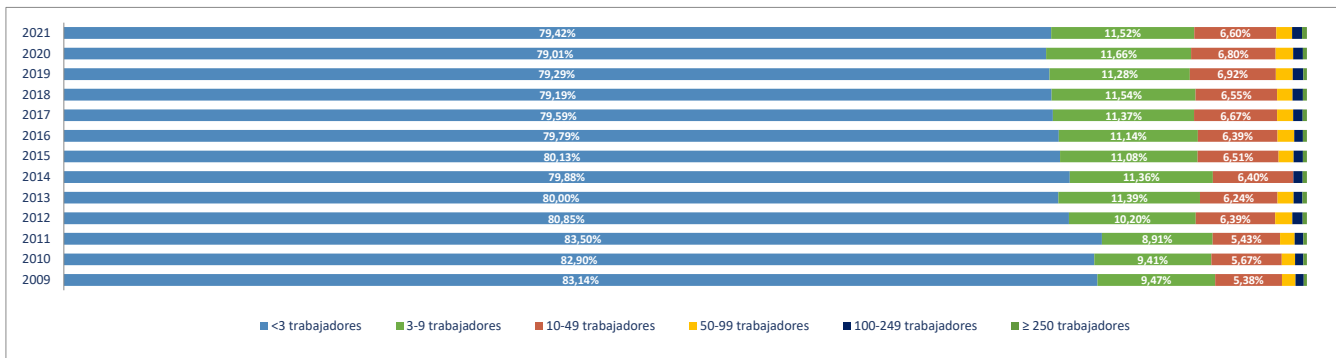

Evolución del nº de OCUPADOS EN LAS UNIDADES PRODUCTIVAS situadas en la zona/municipio, según estrato de empleo 2009-2021 [a 1 de enero de cada año]

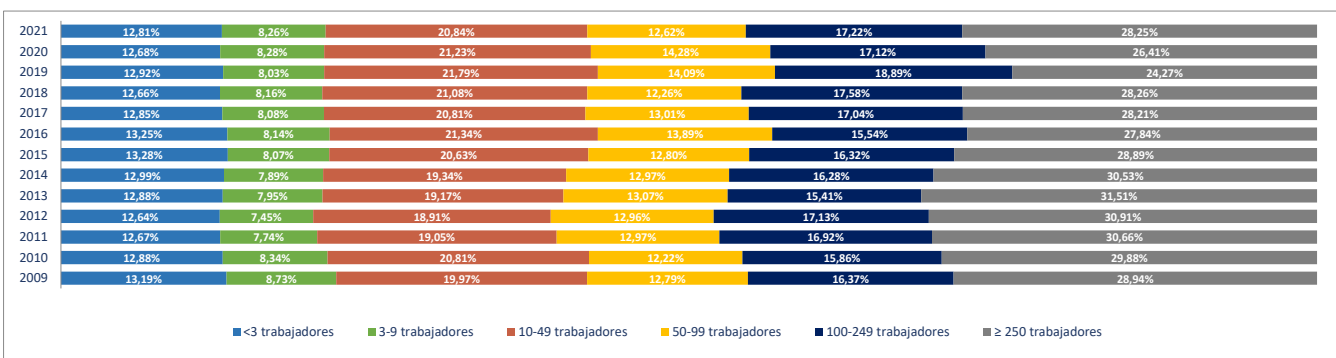

2e. Unidades productivas y ocupados por rama de actividad

Total Rama de actividad en 2021 [R-28 Colectivo empresarial]	Unidades product.	%	Ocupados	%
1ª Agricultura, ganadería, caza, selvicultura y pesca	57	0,38%	86	0,08%
2ª Minería, electricidad y agua	43	0,29%	1.592	1,55%
3ª Industria de la alimentación, bebidas y tabaco	47	0,31%	325	0,32%
4ª Industria textil, de la confección, cuero y calzado	38	0,25%	84	0,08%
5ª Metálicas básicas e intermedias	48	0,32%	180	0,18%
6ª Construcción de maquinaria y equipo mecánico	23	0,15%	188	0,18%
7ª Construcción de maquinaria y equipo eléctrico, electrónico y óptico	36	0,24%	386	0,38%
8ª Fabricación de material de transporte	13	0,09%	529	0,52%
9ª Industria del papel y artes gráficas	71	0,47%	427	0,42%
10ª Industria química, coquerías y refino de petróleo	23	0,15%	1.985	1,93%
11ª Fabricación de otros productos minerales no metálicos	10	0,07%	100	0,10%
12ª Industria de la madera, el caucho y otras industrias manufactureras	111	0,74%	1.054	1,03%
13ª Construcción	870	5,80%	5.044	4,92%
14ª Comercio mayorista e intermediarios del comercio (exc. vehículos)	1.081	7,20%	13.810	13,46%
15ª Comercio minorista y comercio y reparación de vehículos	1.629	10,86%	7.983	7,78%
16ª Hostelería	729	4,86%	4.181	4,07%
17ª Transporte y almacenamiento	578	3,85%	2.360	2,30%
18ª Información y comunicaciones	613	4,09%	15.406	15,01%
19ª Actividades Inmobiliarias	465	3,10%	1.309	1,28%
20ª Actividades profesionales, científicas y técnicas	1.811	12,07%	12.129	11,82%
21ª Actividades administrativas y servicios auxiliares	982	6,54%	8.444	8,23%
22ª Actividades financieras y de seguros	485	3,23%	4.798	4,68%
23ª Admón pública, defensa, seguridad social y organismos extraterritoriales	18	0,12%	869	0,85%
24ª Educación	429	2,86%	6.269	6,11%
25ª Actividades sanitarias y de servicios sociales	549	3,66%	4.941	4,82%
26ª Actividades artísticas, recreativas y de entretenimiento	350	2,33%	2.318	2,26%
27ª Reparación y otros servicios personales	631	4,20%	1.796	1,75%
28ª Actividades asociativas y de los hogares	3.266	21,76%	4.017	3,91%

Porcentaje de Unidades productivas y Ocupados por rama de actividad

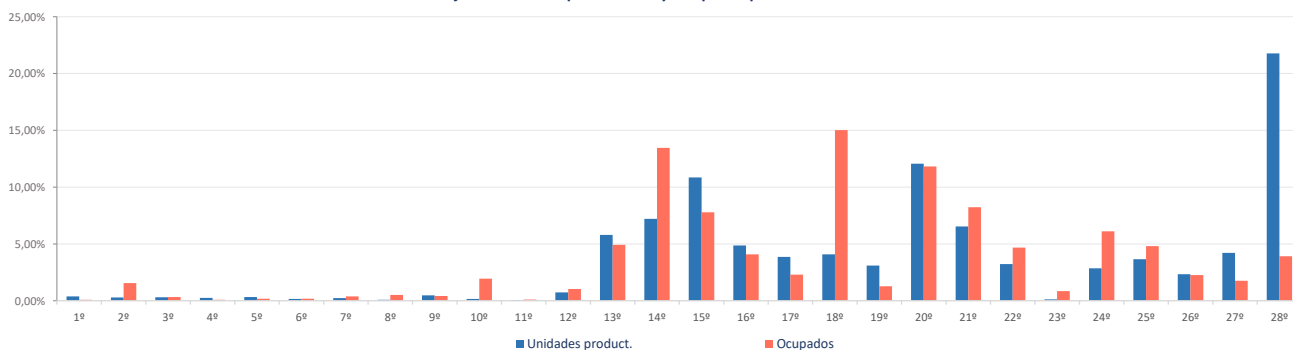

Ranking 20 actividades económicas con más UNIDADES PRODUCTIVAS [R-66 Colectivo empresarial] [1 enero 2021]

1ª	Actividades de los hogares	3.228
2ª	Comercio minorista (excepto vehículos)	1.317
3ª	Comercio mayorista e intermediarios del comercio (exc. vehículos)	1.081
4ª	Otras actividades administrativas	859
5ª	Servicios de comidas y bebidas	705
6ª	Reparación y otros servicios personales	631
7ª	Actividades sanitarias y de servicios sociales	549
8ª	Actividades de construcción especializada	507
9ª	Actividades Inmobiliarias	465
10ª	Educación	429
11ª	Actividades jurídicas y de contabilidad	427
12ª	Otras actividades profesionales	421
13ª	Servicios, ensayos y análisis técnicos	390
14ª	Construcción general	363
15ª	Programación y consultoría informática	360
16ª	Actividades artísticas, recreativas y de entretenimiento	350
17ª	Comercio y reparación de vehículos	312
18ª	Actividades auxiliares a los servicios financieros y a los seguros	312
19ª	Publicidad y estudios de mercado	296
20ª	Actividades de las sedes centrales y consultoría de gestión empresarial	277

Comparativa 20 actividades económicas con más UNIDADES PRODUCTIVAS en el municipio, la zona y la Región [R-66 Colectivo empresarial] [1 enero 2021]

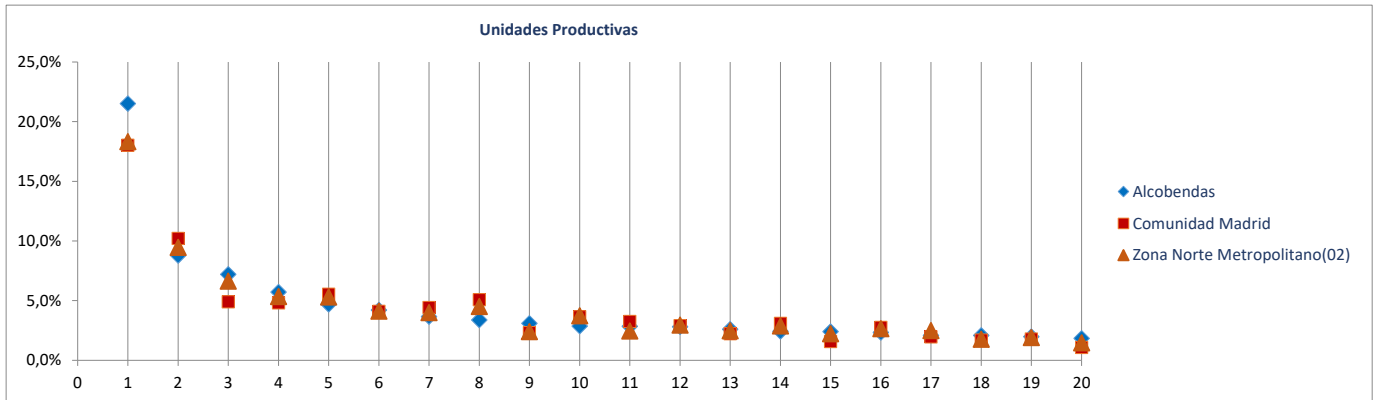

Ranking 20 actividades económicas con más OCUPADOS [R-66 Colectivo empresarial] [1 enero 2021]

1ª	Comercio mayorista e intermediarios del comercio (exc. vehículos)	13.810
2ª	Programación y consultoría informática	11.358
3ª	Otras actividades administrativas	7.470
4ª	Educación	6.269
5ª	Comercio minorista (excepto vehículos)	6.054
6ª	Actividades sanitarias y de servicios sociales	4.941
7ª	Servicios, ensayos y análisis técnicos	4.513
8ª	Actividades de las sedes centrales y consultoría de gestión empresarial	4.100
9ª	Servicios de comidas y bebidas	4.053
10ª	Actividades de los hogares	3.872
11ª	Actividades de construcción especializada	3.169
12ª	Intermediación financiera excepto seguros y fondos de pensiones	2.543
13ª	Actividades artísticas, recreativas y de entretenimiento	2.318
14ª	Telecomunicaciones	1.961
15ª	Comercio y reparación de vehículos	1.929
16ª	Construcción general	1.875
17ª	Reparación y otros servicios personales	1.796
18ª	Actividades auxiliares a los servicios financieros y a los seguros	1.787
19ª	Fabricación productos farmacéuticos	1.695
20ª	Actividades Inmobiliarias	1.309

Comparativa 20 actividades económicas con más OCUPADOS en el municipio, la zona y la Región [R66 - Colectivo empresarial] [1 enero 2021]

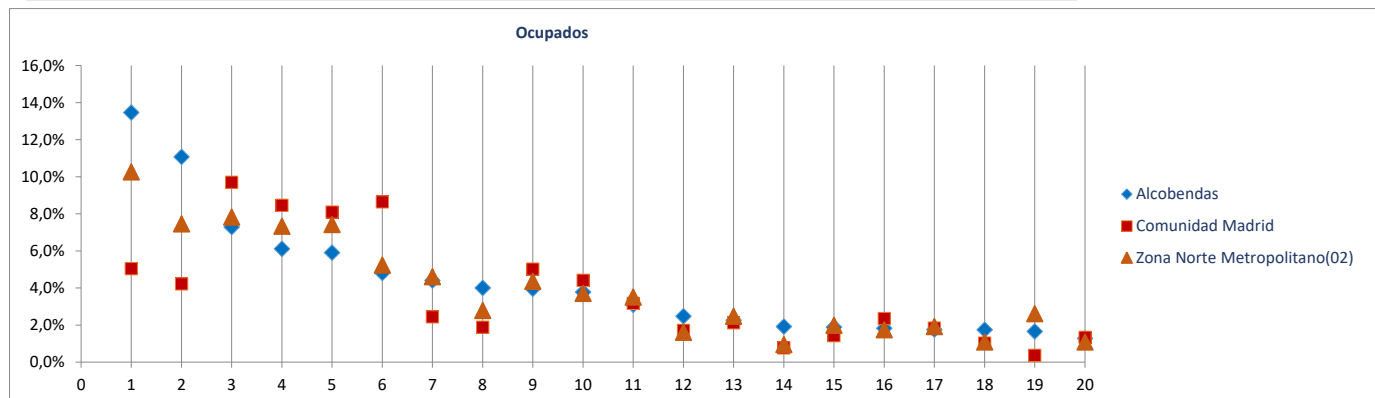

Radiografía de las zonas NUTS4 madrileñas

BLOQUE 1. Datos geográficos y demográficos

Zona Norte Metropolitano(02)

Alcobendas, Algete, Cobeña, Colmenar Viejo, San Agustín del Guadalix, San Sebastián de los Reyes, Tres Cantos



Algete

Superficie (Km ²)	38,0
Densidad de población (1 enero 2021) [habitantes/km2]	547

Evolución 2009-2021 de la población empadronada [personas] [datos a 1 de enero de cada año]

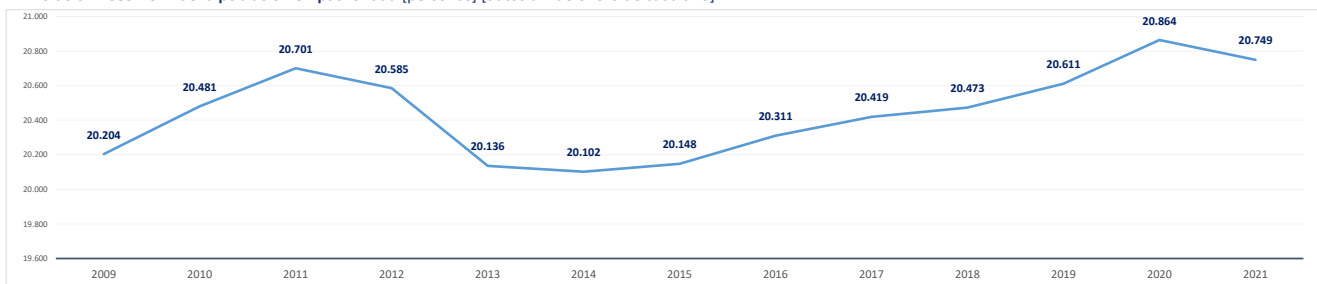

Población empadronada (1 enero 2021) [personas]	20.749
Edad media de la población (2020) [años]	39,4

Población 16-30 años (1 enero 2021) [personas]	3.871
[% respecto del total de la población]	18,7%
Población extranjera (1 enero 2021) [personas]	2.380
[% respecto del total de la población]	11,5%

Grado de juventud de la población (población ≤ 15 años) (1 enero 2021) [%]	16,1%	Nut: 16,8%	CM: 14,7%
Grado de envejecimiento de la población (población ≥ 65 años) (1 enero 2021) [%]	13,3%	Nut: 14,8%	CM: 18,0%
Proporción de dependencia (1 enero 2021) [ratio:(poblac ≤15 años+≥65 años)/(poblac 16-64 años)]	0,42	Nut: 0,46	CM: 0,49
Proporción de reemplazamiento (1 enero 2021) [ratio: (población 16-40 años) / (población 41-65 años)]	0,77	Nut: 0,78	CM: 0,79

Crecimiento de la población empadronada [%] [enero 2020-enero 2021]	-0,6%
Crecimiento vegetativo (2019) [número] [nacimientos - defunciones] [enero 2018-enero 2019]	36
Emigraciones al resto de Comunidades Autónomas (2020) [número de bajas en el Padrón en la CM]	303
Saldo migratorio (2020) [número: inmigración - emigración.]	-126

Evolución 2007-2020 de la edad media de la población [años] [datos a 1 de enero de cada año]

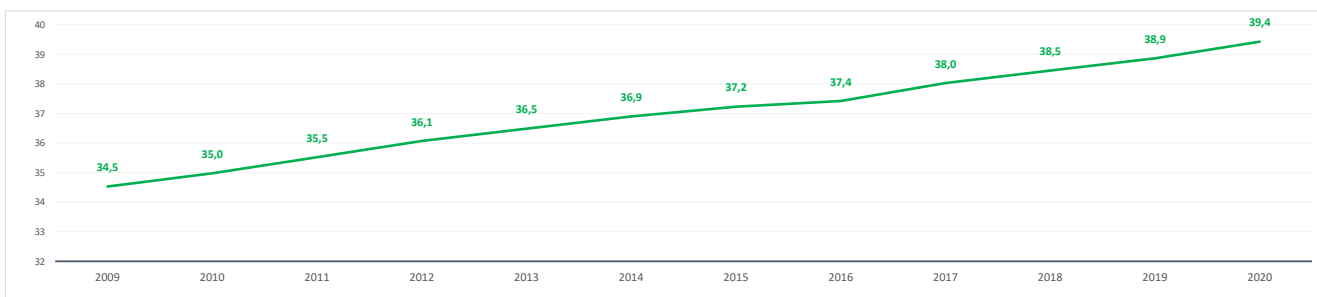

Evolución 2009-2021 de la población ≤ 15 años y ≥ 65 años [%] [datos a 1 de enero de cada año]

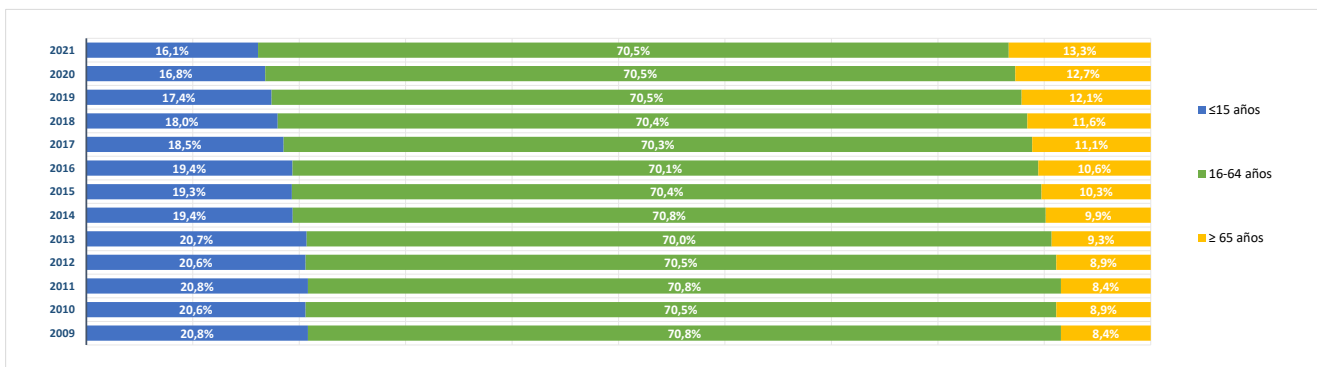

BLOQUE 2. Mercado de trabajo y tejido productivo

Zona Norte Metropolitano(02)

Alcobendas, Algete, Cobeña, Colmenar Viejo, San Agustín del Guadalix, San Sebastián de los Reyes, Tres Cantos



Algete

1. Mercado de trabajo: datos sobre trabajadores RESIDENTES en la zona/municipio

1a. Población de 16 a 64 años

Población de 16-64 años [potencialmente activa] [Padrón municipal] [1 de enero 2021]

14.320

% sobre el total de la Comunidad de Madrid

0,3%

Evolución de la población de 16-64 años [en la zona o municipio de residencia]

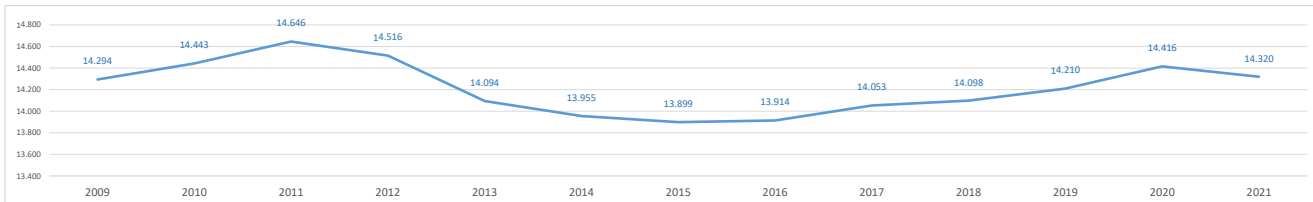

1b. Paro registrado

Evolución del número de parados registrados (en la zona o municipio de residencia) [Datos a 31 de marzo]

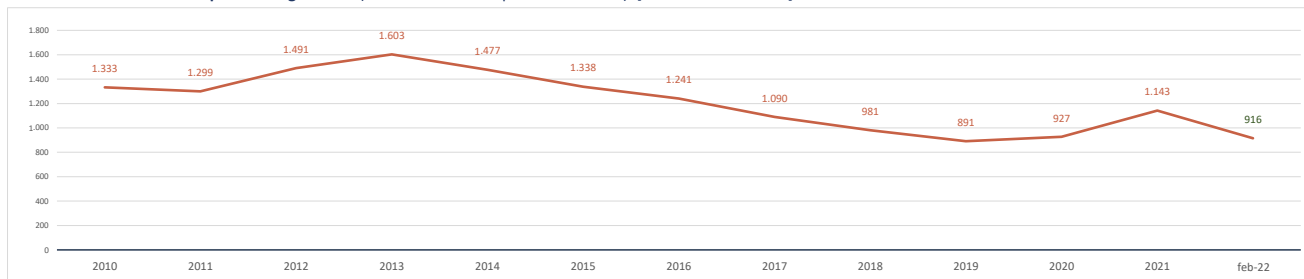

Parados registrados (31 marzo 2021) [zona/municipio de residencia]

1.143

% respecto población 16-64 años de la zona o municipio

8,0%

Parados registrados, edad ≤ 24 años	95
% respecto población 16-24 años de la zona o municipio	3,7%
Parados registrados, edad 25-44 años	425
% respecto población 25-44 años de la zona o municipio	8,4%
Parados registrados, edad ≥ 45 años	623
% respecto población 45-64 años de la zona o municipio	9,4%
Parados registrados, hombres	470
% respecto población hombres de la zona o municipio	6,7%
Parados registrados, mujeres	673
% respecto población mujeres de la zona o municipio	9,2%

Parados registrados (28 febrero 2022) [zona/municipiodesidencia]

916

Parados registrados, edad ≤ 24 años	56
Parados registrados, edad 25-44 años	303
Parados registrados, edad ≥ 45 años	557
Parados registrados, hombres	351
Parados registrados, mujeres	565

Gráfico comparativo Paro registrado últimos 3 años por Rango de Edad y Sexo

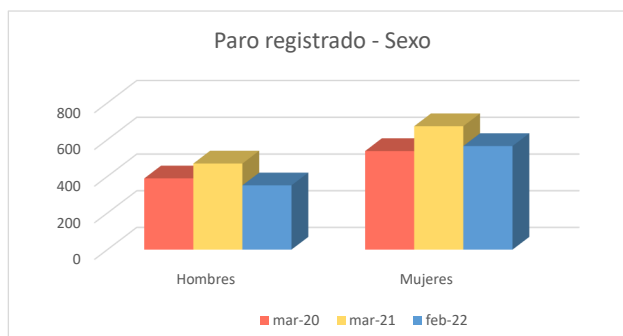
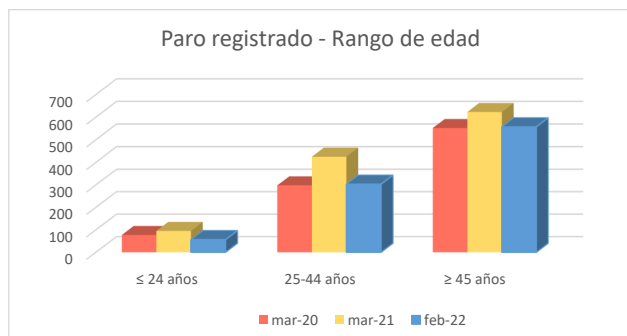

1c. Afiliados a la Seguridad Social por municipio de residencia del trabajador

Total Afiliados a la Seguridad Social, por ubicación **residencia** (1 enero 2021) **8.967**
 % sobre el total de la Comunidad de Madrid **0,28%**

Afiliados por intervalo de edad (1/1/2021)	N	%
● Afiliados a la Seguridad Social < 30 años	1.323	14,8%
● Afiliados a la Seguridad Social 30-49 años	4.390	49,0%
● Afiliados a la Seguridad Social ≥ 50 años	3.254	36,3%



Afiliados por grupo cotización [régimen general] [1/1/2021]	N	%
● Ingenieros/licenciados afiliados a la Seguridad Social	1.118	12,5%
● Ingenieros técnicos, peritos y ayudantes titulados afiliados a la Seguridad Social	494	5,5%
● Jefes administrativos y de taller afiliados a la Seguridad Social	515	5,7%
● Ayudantes no titulados afiliados a la Seguridad Social	366	4,1%
● Oficiales administrativos afiliados a la Seguridad Social	1.072	12,0%
● Subalternos afiliados a la Seguridad Social	382	4,3%
● Auxiliares administrativos afiliados a la Seguridad Social	1.073	12,0%
● Oficiales de primera y segunda afiliados a la Seguridad Social	918	10,2%
● Oficiales de tercera y especialistas afiliados a la Seguridad Social	508	5,7%
● Peones afiliados a la Seguridad Social	758	8,5%
● Menores de dieciocho años afiliados a la Seguridad Social	1	0,0%
● Afiliados a la Seguridad Social sin grupo de cotización	1.762	19,6%

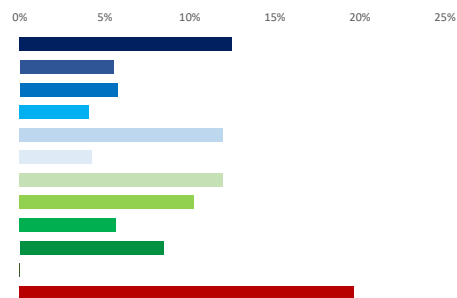

Afiliados por rama de actividad (municipio de residencia) (1/1/2021)	N	%
● Afiliados Seguridad Social, rama agricultura y ganadería	47	0,5%
● Afiliados Seguridad Social, rama minería, industria y energía	871	9,7%
● Afiliados Seguridad Social, rama de construcción	563	6,3%
● Afiliados Seguridad Social, rama de servicios de distribución y hostelería	2.729	30,4%
● Afiliados Seguridad Social, rama de servicios a empresas y financieros	2.699	30,1%
● Afiliados Seguridad Social, rama de otros servicios	2.058	23,0%

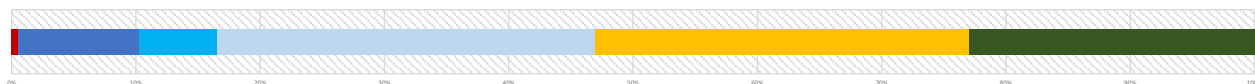

2. Mercado de trabajo: Tejido productivo de la zona/municipio (UNIDADES PRODUCTIVAS y OCUPADOS de esas Unidades productivas)

2a. Nº total de UNIDADES PRODUCTIVAS situadas en la zona/municipio

Unidades productivas [colectivo empresarial] [1 de enero 2021] **2.454**
 % sobre el total de la Comunidad de Madrid **0,3%**

2b. Nº de OCUPADOS en las unidades productivas situadas en la zona/municipio

Nº de ocupados [Colectivo empresarial] [1 de enero 2021] **8.619**
 % sobre el total de la Comunidad de Madrid **0,3%**

2c. Evolución del nº total de UNIDADES PRODUCTIVAS y de OCUPADOS situados en la zona/municipio

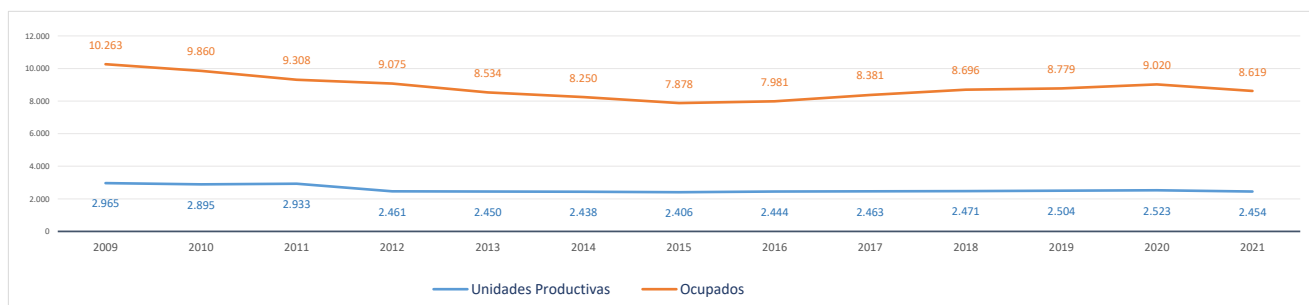

Evolución cronológica de las UNIDADES PRODUCTIVAS en el municipio, la zona y la Región

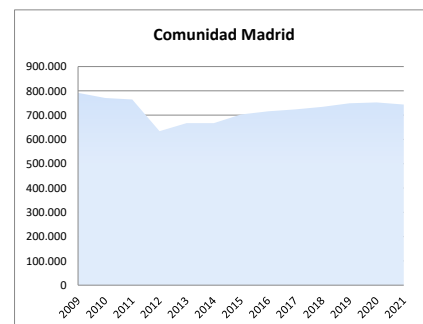
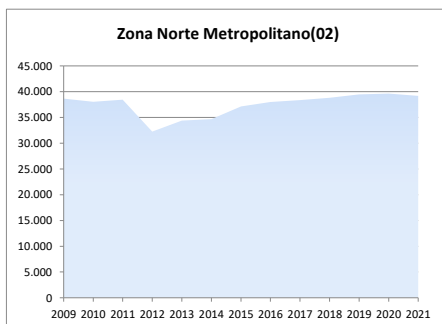
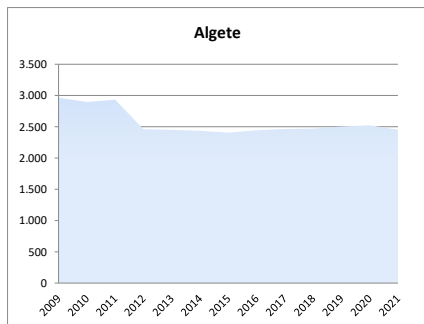

2d. Análisis por estrato de empleo

Evolución del nº de **UNIDADES PRODUCTIVAS** situadas en la zona/municipio, según estrato de empleo 2009-2021 [datos a 1 de enero de cada año]

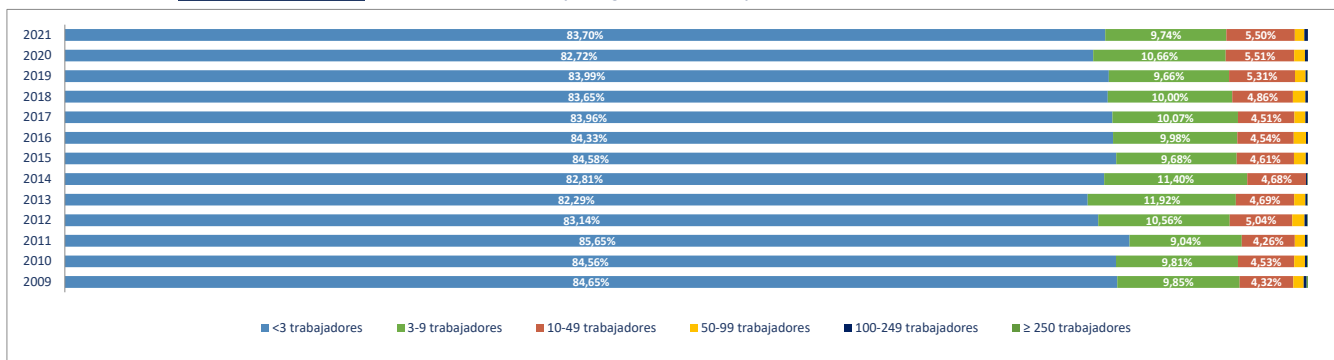

Evolución del nº de **OCUPADOS EN LAS UNIDADES PRODUCTIVAS** situadas en la zona/municipio, según estrato de empleo 2009-2021 [a 1 de enero de cada año]

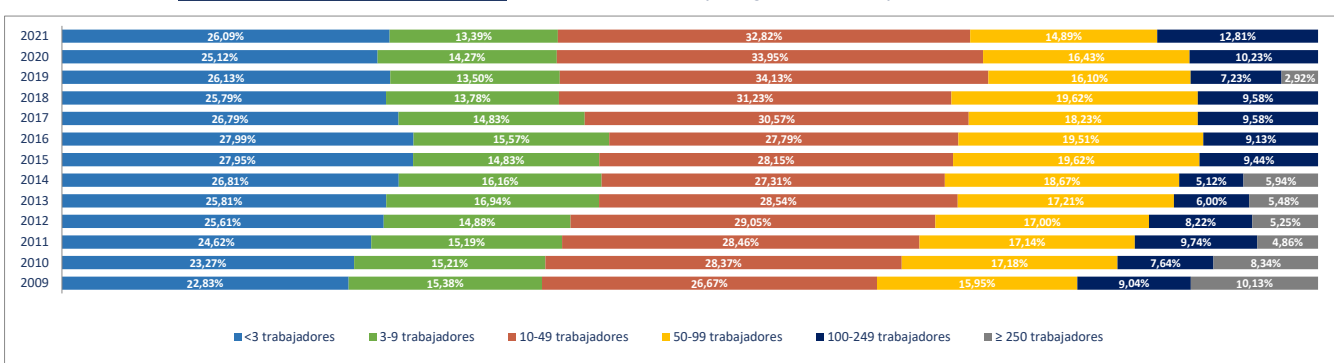

2e. Unidades productivas y ocupados por rama de actividad

Total Rama de actividad en 2021 [R-28 Colectivo empresarial]	Unidades product.	%	Ocupados	%
1ª Agricultura, ganadería, caza, selvicultura y pesca	26	1,06%	52	0,60%
2ª Minería, electricidad y agua	10	0,41%	27	0,31%
3ª Industria de la alimentación, bebidas y tabaco	10	0,41%	133	1,54%
4ª Industria textil, de la confección, cuero y calzado	5	0,20%	5	0,06%
5ª Metálicas básicas e intermedias	35	1,43%	119	1,38%
6ª Construcción de maquinaria y equipo mecánico	11	0,45%	258	2,99%
7ª Construcción de maquinaria y equipo eléctrico, electrónico y óptico	16	0,65%	882	10,23%
8ª Fabricación de material de transporte	3	0,12%	14	0,16%
9ª Industria del papel y artes gráficas	28	1,14%	158	1,83%
10ª Industria química, coquerías y refino de petróleo	9	0,37%	35	0,41%
11ª Fabricación de otros productos minerales no metálicos	9	0,37%	49	0,57%
12ª Industria de la madera, el caucho y otras industrias manufactureras	49	2,00%	317	3,68%
13ª Construcción	233	9,49%	648	7,52%
14ª Comercio mayorista e intermediarios del comercio (exc. vehículos)	195	7,95%	1.073	12,45%
15ª Comercio minorista y comercio y reparación de vehículos	289	11,78%	877	10,18%
16ª Hostelería	112	4,56%	331	3,84%
17ª Transporte y almacenamiento	136	5,54%	534	6,20%
18ª Información y comunicaciones	53	2,16%	68	0,79%
19ª Actividades Inmobiliarias	53	2,16%	94	1,09%
20ª Actividades profesionales, científicas y técnicas	296	12,06%	629	7,30%
21ª Actividades administrativas y servicios auxiliares	154	6,28%	503	5,84%
22ª Actividades financieras y de seguros	57	2,32%	151	1,75%
23ª Admón pública, defensa, seguridad social y organismos extraterritoriales	3	0,12%	17	0,20%
24ª Educación	78	3,18%	624	7,24%
25ª Actividades sanitarias y de servicios sociales	72	2,93%	337	3,91%
26ª Actividades artísticas, recreativas y de entretenimiento	66	2,69%	135	1,57%
27ª Reparación y otros servicios personales	91	3,71%	146	1,69%
28ª Actividades asociativas y de los hogares	355	14,47%	403	4,68%

Porcentaje de Unidades productivas y Ocupados por rama de actividad

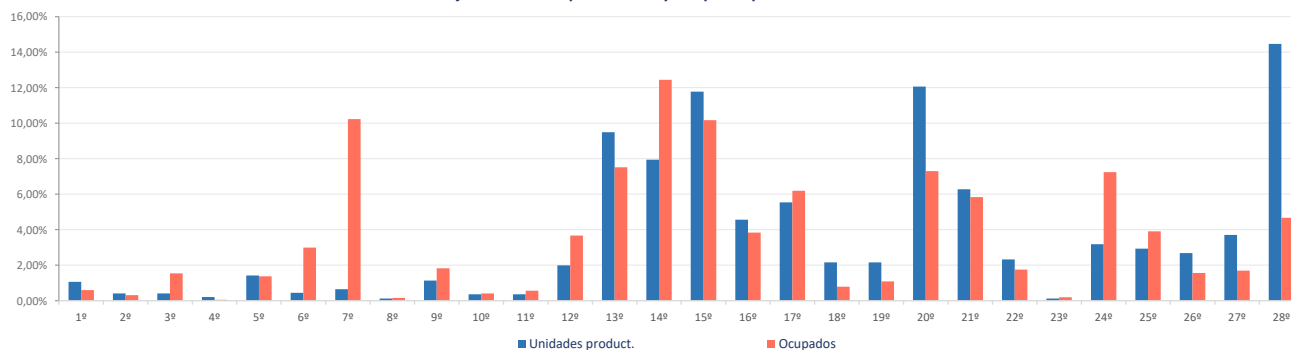

Ranking 20 actividades económicas con más UNIDADES PRODUCTIVAS [R-66 Colectivo empresarial] [1 enero 2021]

1ª	Actividades de los hogares	350
2ª	Comercio mayorista e intermediarios del comercio (exc. vehículos)	195
3ª	Comercio minorista (excepto vehículos)	187
4ª	Actividades de construcción especializada	141
5ª	Otras actividades administrativas	135
6ª	Servicios de comidas y bebidas	111
7ª	Comercio y reparación de vehículos	102
8ª	Construcción general	92
9ª	Reparación y otros servicios personales	91
10ª	Otras actividades profesionales	87
11ª	Educación	78
12ª	Servicios, ensayos y análisis técnicos	76
13ª	Actividades sanitarias y de servicios sociales	72
14ª	Actividades artísticas, recreativas y de entretenimiento	66
15ª	Transporte terrestre de mercancías y por tubería	55
16ª	Actividades Inmobiliarias	53
17ª	Actividades jurídicas y de contabilidad	47
18ª	Transporte terrestre de viajeros	46
19ª	Publicidad y estudios de mercado	44
20ª	Actividades de las sedes centrales y consultoría de gestión empresarial	42

Comparativa 20 actividades económicas con más UNIDADES PRODUCTIVAS en el municipio, la zona y la Región [R-66 Colectivo empresarial] [1 enero 2021]

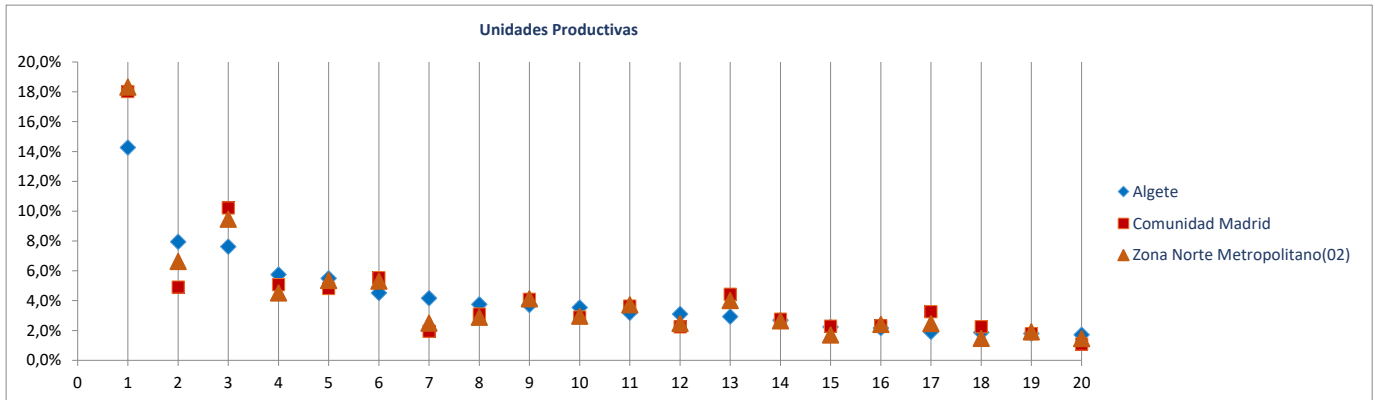

Ranking 20 actividades económicas con más OCUPADOS [R-66 Colectivo empresarial] [1 enero 2021]

1ª	Comercio mayorista e intermediarios del comercio (exc. vehículos)	1.073
2ª	Equipos informáticos, medicos, de precisión, óptica y relojería	690
3ª	Educación	624
4ª	Comercio minorista (excepto vehículos)	590
5ª	Actividades de construcción especializada	443
6ª	Actividades de los hogares	394
7ª	Otras actividades administrativas	352
8ª	Transporte terrestre de mercancías y por tubería	341
9ª	Actividades sanitarias y de servicios sociales	337
10ª	Servicios de comidas y bebidas	330
11ª	Comercio y reparación de vehículos	287
12ª	Construcción de maquinaria y equipo mecánico	258
13ª	Otras industrias manufactureras y reparación de maquinaria y equipo	208
14ª	Construcción general	205
15ª	Actividades de las sedes centrales y consultoría de gestión empresarial	196
16ª	Fabricación de material y equipo eléctrico	190
17ª	Servicios, ensayos y análisis técnicos	189
18ª	Artes gráficas	156
19ª	Actividades de alquiler	151
20ª	Reparación y otros servicios personales	146

Comparativa 20 actividades económicas con más OCUPADOS en el municipio, la zona y la Región [R66 - Colectivo empresarial] [1 enero 2021]

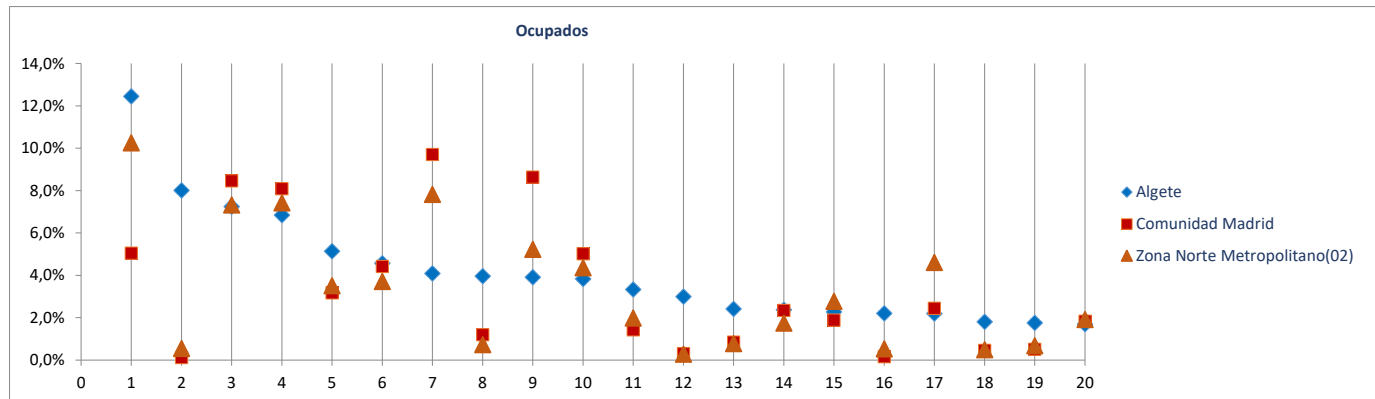

Radiografía de las zonas NUTS4 madrileñas

BLOQUE 1. Datos geográficos y demográficos

Zona Norte Metropolitano(02)

Alcobendas, Algete, Cobeña, Colmenar Viejo, San Agustín del Guadalix, San Sebastián de los Reyes, Tres Cantos

Cobeña



Superficie (Km ²)	20,8
Densidad de población (1 enero 2021) [habitantes/km2]	358

Evolución 2009-2021 de la población empadronada [personas] [datos a 1 de enero de cada año]

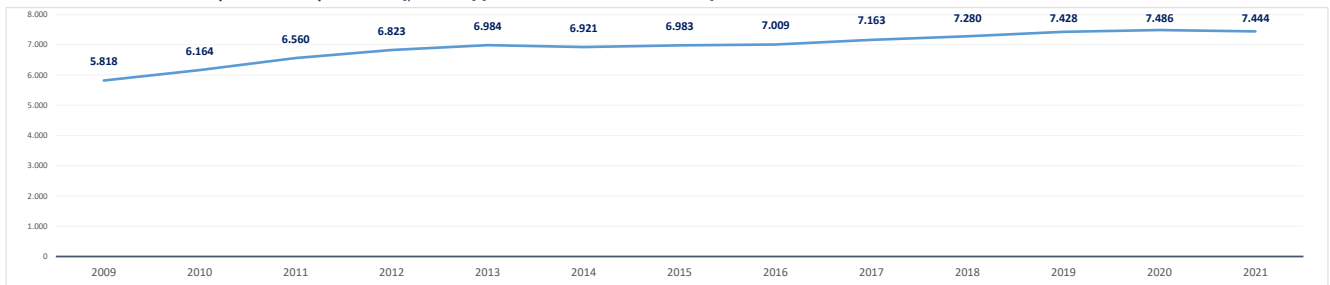

Población empadronada (1 enero 2021) [personas]	7.444
Edad media de la población (2020) [años]	36,7

Población 16-30 años (1 enero 2021) [personas]	1.223
[% respecto del total de la población]	16,4%
Población extranjera (1 enero 2021) [personas]	907
[% respecto del total de la población]	12,2%

Grado de juventud de la población (población ≤ 15 años) (1 enero 2021) [%]	20,5%	Nut: 16,8%	CM: 14,7%
Grado de envejecimiento de la población (población ≥ 65 años) (1 enero 2021) [%]	9,0%	Nut: 14,8%	CM: 18,0%
Proporción de dependencia (1 enero 2021) [ratio:(poblac ≤15 años+≥65 años)/(poblac 16-64 años)]	0,42	Nut: 0,46	CM: 0,49
Proporción de reemplazamiento (1 enero 2021) [ratio: (población 16-40 años) / (población 41-65 años)]	0,69	Nut: 0,78	CM: 0,79

Crecimiento de la población empadronada [%] [enero 2020-enero 2021]	-0,6%
Crecimiento vegetativo (2019) [número] [nacimientos - defunciones]	23
Emigraciones al resto de Comunidades Autónomas (2020) [número de bajas en el Padrón en la CM]	117
Saldo migratorio (2020) [número: inmigración - emigración.]	-18

Evolución 2007-2020 de la edad media de la población [años] [datos a 1 de enero de cada año]

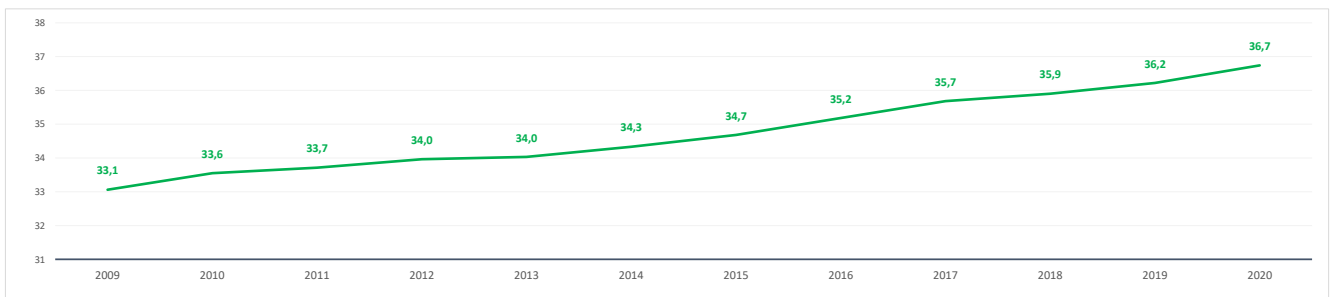

Evolución 2009-2021 de la población ≤ 15 años y ≥ 65 años [%] [datos a 1 de enero de cada año]

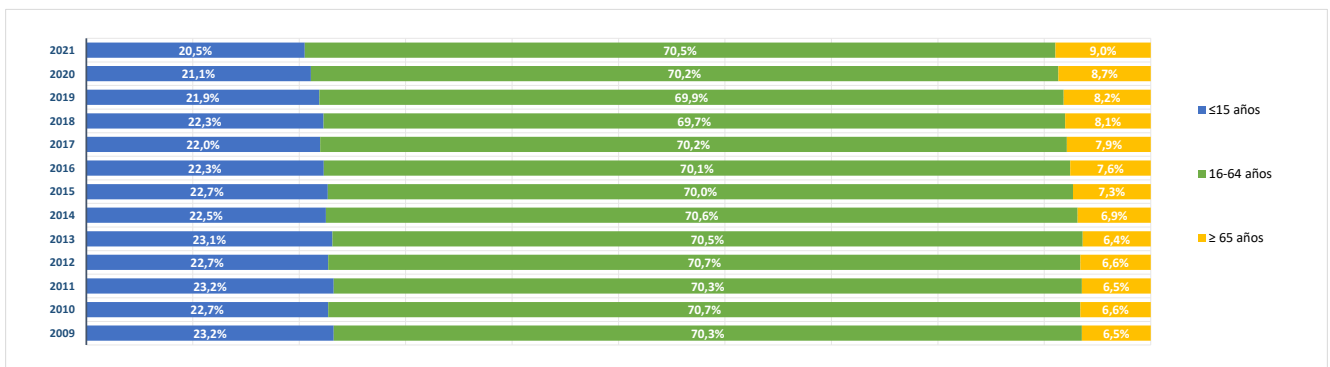

BLOQUE 2. Mercado de trabajo y tejido productivo

Zona Norte Metropolitano(02)

Alcobendas, Algete, Cobeña, Colmenar Viejo, San Agustín del Guadalix, San Sebastián de los Reyes, Tres Cantos



Cobeña

1. Mercado de trabajo: datos sobre trabajadores RESIDENTES en la zona/municipio

1a. Población de 16 a 64 años

Población de 16-64 años [potencialmente activa] [Padrón municipal] [1 de enero 2021] **5.143**
 % sobre el total de la Comunidad de Madrid **0,1%**

Evolución de la población de 16-64 años [en la zona o municipio de residencia]

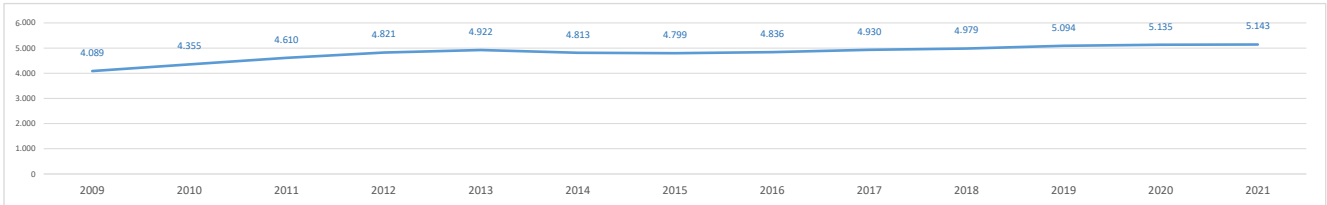

1b. Paro registrado

Evolución del número de parados registrados (en la zona o municipio de residencia) [Datos a 31 de marzo]

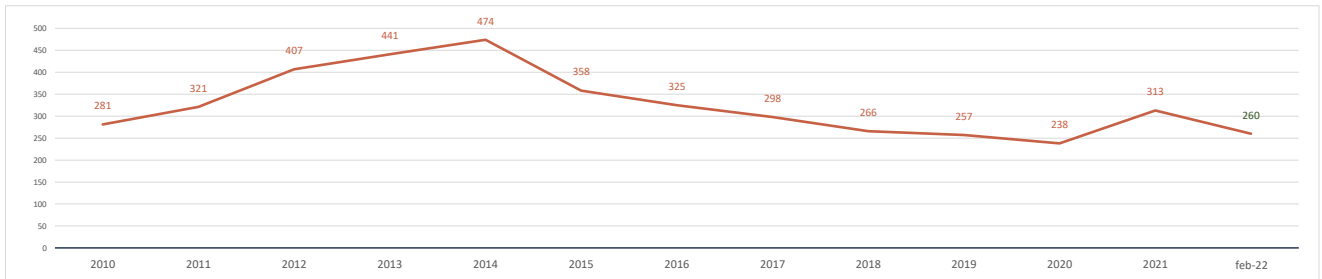

Parados registrados (31 marzo 2021) [zona/municipio de residencia] **313**
 % respecto población 16-64 años de la zona o municipio **6,1%**

Parados registrados, edad ≤ 24 años	17
% respecto población 16-24 años de la zona o municipio	2,1%
Parados registrados, edad 25-44 años	118
% respecto población 25-44 años de la zona o municipio	6,0%
Parados registrados, edad ≥ 45 años	178
% respecto población 45-64 años de la zona o municipio	7,5%
Parados registrados, hombres	126
% respecto población hombres de la zona o municipio	5,0%
Parados registrados, mujeres	187
% respecto población mujeres de la zona o municipio	7,1%

Parados registrados (28 febrero 2022) [zona/municipiodesidencia] **260**

Parados registrados, edad ≤ 24 años	7
Parados registrados, edad 25-44 años	90
Parados registrados, edad ≥ 45 años	163
Parados registrados, hombres	102
Parados registrados, mujeres	158

Gráfico comparativo Paro registrado últimos 3 años por Rango de Edad y Sexo

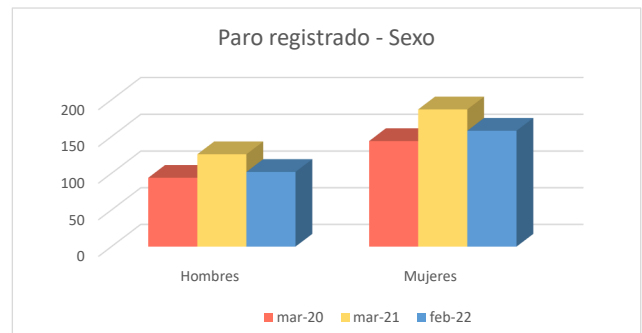
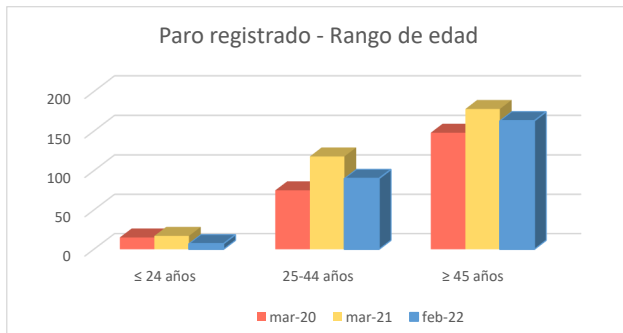

1c. Afiliados a la Seguridad Social por municipio de residencia del trabajador

Total Afiliados a la Seguridad Social, por ubicación residencia (1 enero 2021) **2.898**
 % sobre el total de la Comunidad de Madrid 0,09%

Afiliados por intervalo de edad (1/1/2021)	N	%
● Afiliados a la Seguridad Social < 30 años	367	12,7%
● Afiliados a la Seguridad Social 30-49 años	1.492	51,5%
● Afiliados a la Seguridad Social ≥ 50 años	1.039	35,9%



Afiliados por grupo cotización [régimen general] [1/1/2021]	N	%
● Ingenieros/licenciados afiliados a la Seguridad Social	487	16,8%
● Ingenieros técnicos, peritos y ayudantes titulados afiliados a la Seguridad Social	208	7,2%
● Jefes administrativos y de taller afiliados a la Seguridad Social	184	6,3%
● Ayudantes no titulados afiliados a la Seguridad Social	117	4,0%
● Oficiales administrativos afiliados a la Seguridad Social	410	14,1%
● Subalternos afiliados a la Seguridad Social	106	3,7%
● Auxiliares administrativos afiliados a la Seguridad Social	290	10,0%
● Oficiales de primera y segunda afiliados a la Seguridad Social	221	7,6%
● Oficiales de tercera y especialistas afiliados a la Seguridad Social	125	4,3%
● Peones afiliados a la Seguridad Social	158	5,5%
● Menores de dieciocho años afiliados a la Seguridad Social	0	0,0%
● Afiliados a la Seguridad Social sin grupo de cotización	592	20,4%

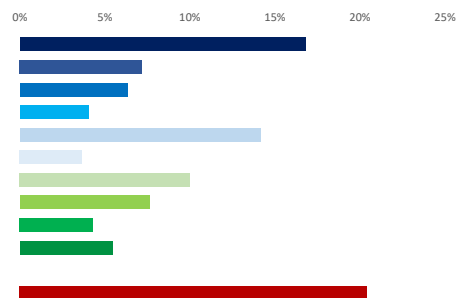

Afiliados por rama de actividad (municipio de residencia) (1/1/2021)	N	%
● Afiliados Seguridad Social, rama agricultura y ganadería	23	0,8%
● Afiliados Seguridad Social, rama minería, industria y energía	240	8,3%
● Afiliados Seguridad Social, rama de construcción	171	5,9%
● Afiliados Seguridad Social, rama de servicios de distribución y hostelería	862	29,7%
● Afiliados Seguridad Social, rama de servicios a empresas y financieros	862	29,7%
● Afiliados Seguridad Social, rama de otros servicios	740	25,5%



2. Mercado de trabajo: Tejido productivo de la zona/municipio (UNIDADES PRODUCTIVAS y OCUPADOS de esas Unidades productivas)

2a. Nº total de UNIDADES PRODUCTIVAS situadas en la zona/municipio

Unidades productivas [colectivo empresarial] [1 de enero 2021] **714**
 % sobre el total de la Comunidad de Madrid 0,1%

2b. Nº de OCUPADOS en las unidades productivas situadas en la zona/municipio

Nº de ocupados [Colectivo empresarial] [1 de enero 2021] **1.663**
 % sobre el total de la Comunidad de Madrid 0,0%

2c. Evolución del nº total de UNIDADES PRODUCTIVAS y de OCUPADOS situados en la zona/municipio

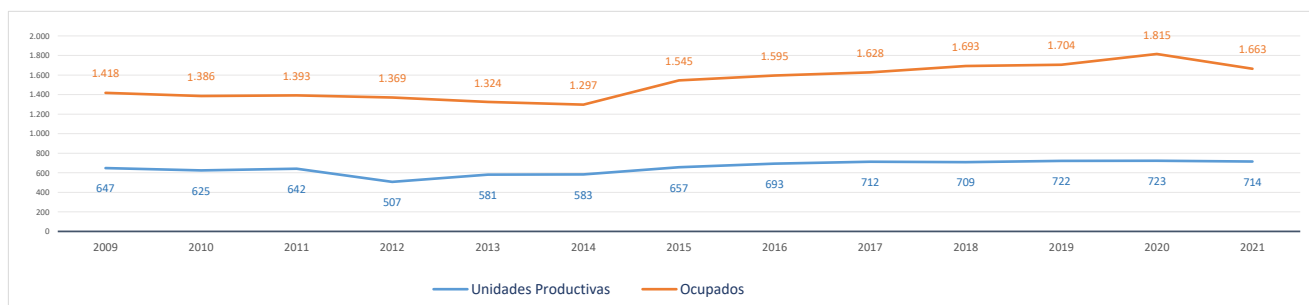

Evolución cronológica de las UNIDADES PRODUCTIVAS en el municipio, la zona y la Región

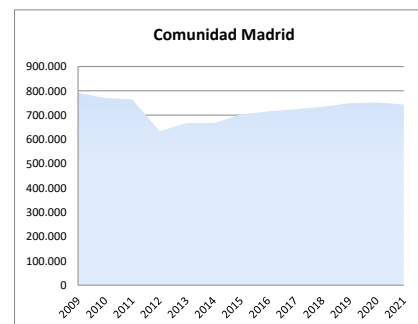
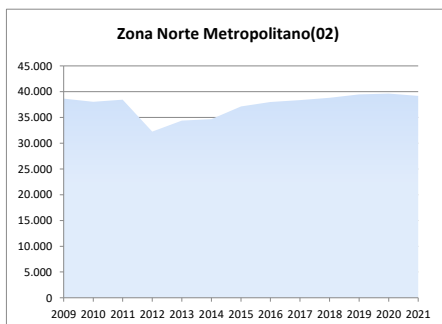
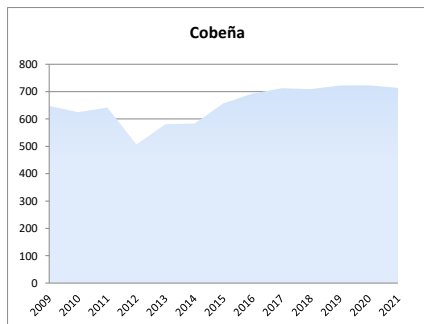

2d. Análisis por estrato de empleo

Evolución del nº de UNIDADES PRODUCTIVAS situadas en la zona/municipio, según estrato de empleo 2009-2021 [datos a 1 de enero de cada año]

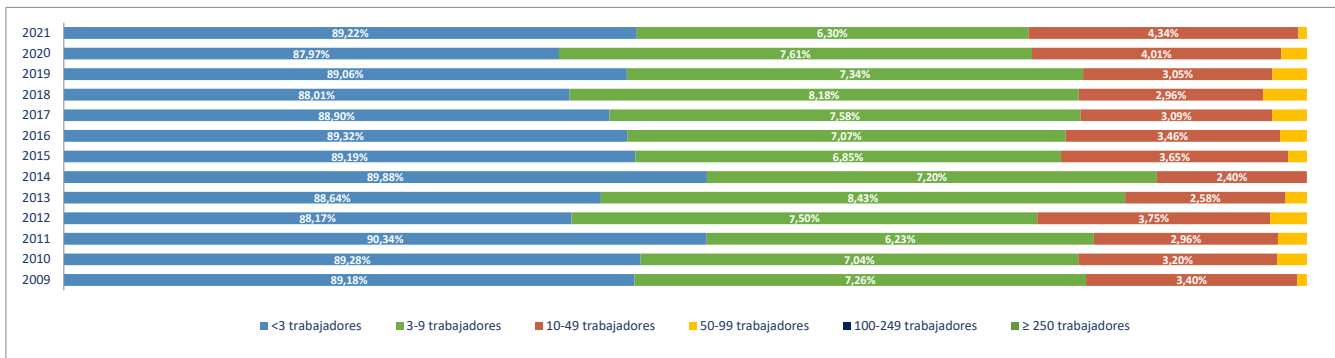

Evolución del nº de OCUPADOS EN LAS UNIDADES PRODUCTIVAS situadas en la zona/municipio, según estrato de empleo 2009-2021 [a 1 de enero de cada año]

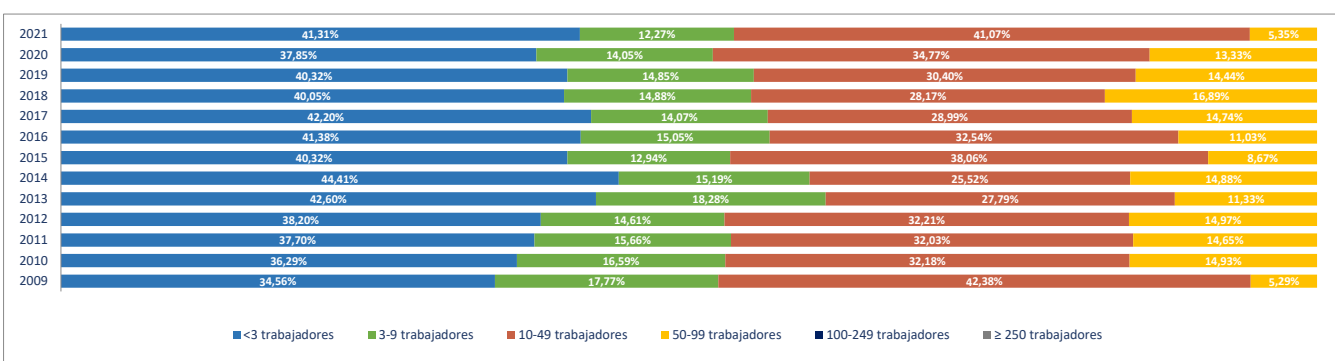

2e. Unidades productivas y ocupados por rama de actividad

Total Rama de actividad en 2021 [R-28 Colectivo empresarial]	Unidades product.	%	Ocupados	%
1ª Agricultura, ganadería, caza, selvicultura y pesca	17	2,38%	20	1,20%
2ª Minería, electricidad y agua	4	0,56%	46	2,77%
3ª Industria de la alimentación, bebidas y tabaco	1	0,14%	1	0,06%
4ª Industria textil, de la confección, cuero y calzado	1	0,14%	1	0,06%
5ª Metálicas básicas e intermedias	5	0,70%	17	1,02%
6ª Construcción de maquinaria y equipo mecánico	3	0,42%	17	1,02%
7ª Construcción de maquinaria y equipo eléctrico, electrónico y óptico	0	0,00%	0	0,00%
8ª Fabricación de material de transporte	2	0,28%	3	0,18%
9ª Industria del papel y artes gráficas	3	0,42%	91	5,47%
10ª Industria química, coquerías y refino de petróleo	4	0,56%	4	0,24%
11ª Fabricación de otros productos minerales no metálicos	0	0,00%	0	0,00%
12ª Industria de la madera, el caucho y otras industrias manufactureras	19	2,66%	29	1,74%
13ª Construcción	65	9,10%	92	5,53%
14ª Comercio mayorista e intermediarios del comercio (exc. vehículos)	45	6,30%	118	7,10%
15ª Comercio minorista y comercio y reparación de vehículos	70	9,80%	129	7,76%
16ª Hostelería	28	3,92%	77	4,63%
17ª Transporte y almacenamiento	52	7,28%	139	8,36%
18ª Información y comunicaciones	27	3,78%	29	1,74%
19ª Actividades Inmobiliarias	6	0,84%	9	0,54%
20ª Actividades profesionales, científicas y técnicas	70	9,80%	102	6,13%
21ª Actividades administrativas y servicios auxiliares	42	5,88%	74	4,45%
22ª Actividades financieras y de seguros	11	1,54%	25	1,50%
23ª Admón pública, defensa, seguridad social y organismos extraterritoriales	1	0,14%	12	0,72%
24ª Educación	24	3,36%	187	11,24%
25ª Actividades sanitarias y de servicios sociales	30	4,20%	221	13,29%
26ª Actividades artísticas, recreativas y de entretenimiento	27	3,78%	49	2,95%
27ª Reparación y otros servicios personales	24	3,36%	32	1,92%
28ª Actividades asociativas y de los hogares	133	18,63%	139	8,36%

Porcentaje de Unidades productivas y Ocupados por rama de actividad

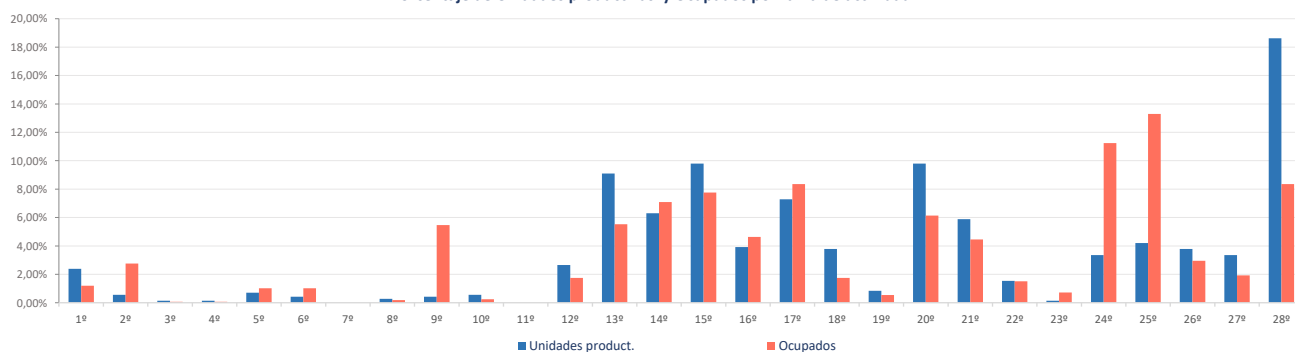

Ranking 20 actividades económicas con más UNIDADES PRODUCTIVAS [R-66 Colectivo empresarial] [1 enero 2021]

1ª	Actividades de los hogares	133
2ª	Comercio minorista (excepto vehículos)	52
3ª	Comercio mayorista e intermediarios del comercio (exc. vehículos)	45
4ª	Actividades de construcción especializada	40
5ª	Otras actividades administrativas	31
6ª	Actividades sanitarias y de servicios sociales	30
7ª	Transporte terrestre de mercancías y por tubería	27
8ª	Actividades artísticas, recreativas y de entretenimiento	27
9ª	Servicios de comidas y bebidas	26
10ª	Construcción general	25
11ª	Educación	24
12ª	Reparación y otros servicios personales	24
13ª	Otras actividades profesionales	20
14ª	Servicios, ensayos y análisis técnicos	19
15ª	Comercio y reparación de vehículos	18
16ª	Agricultura, ganadería, caza, selvicultura y pesca	17
17ª	Transporte terrestre de viajeros	17
18ª	Publicidad y estudios de mercado	16
19ª	Programación y consultoría informática	15
20ª	Actividades jurídicas y de contabilidad	11

Comparativa 20 actividades económicas con más UNIDADES PRODUCTIVAS en el municipio, la zona y la Región [R-66 Colectivo empresarial] [1 enero 2021]

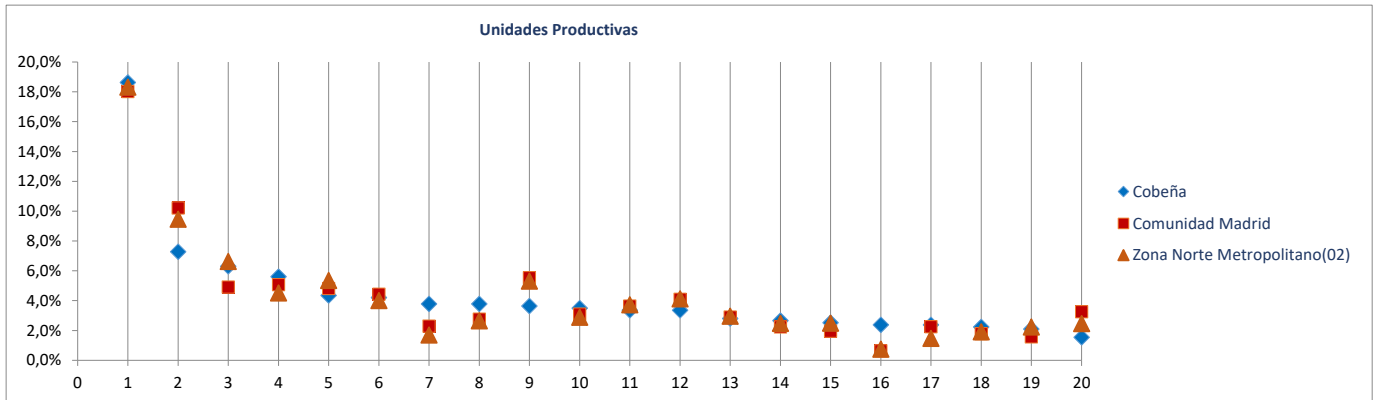

Ranking 20 actividades económicas con más OCUPADOS [R-66 Colectivo empresarial] [1 enero 2021]

1ª	Actividades sanitarias y de servicios sociales	221
2ª	Educación	187
3ª	Actividades de los hogares	139
4ª	Comercio mayorista e intermediarios del comercio (exc. vehículos)	118
5ª	Comercio minorista (excepto vehículos)	100
6ª	Industria del papel	89
7ª	Servicios de comidas y bebidas	75
8ª	Transporte terrestre de mercancías y por tubería	70
9ª	Otras actividades administrativas	61
10ª	Transporte terrestre de viajeros	57
11ª	Actividades artísticas, recreativas y de entretenimiento	49
12ª	Construcción general	46
13ª	Actividades de construcción especializada	46
14ª	Suministro de agua, saneamiento y gestión de residuos	45
15ª	Servicios, ensayos y análisis técnicos	38
16ª	Reparación y otros servicios personales	32
17ª	Comercio y reparación de vehículos	29
18ª	Actividades jurídicas y de contabilidad	21
19ª	Agricultura, ganadería, caza, selvicultura y pesca	20
20ª	Otras actividades profesionales	20

Comparativa 20 actividades económicas con más OCUPADOS en el municipio, la zona y la Región [R66 - Colectivo empresarial] [1 enero 2021]

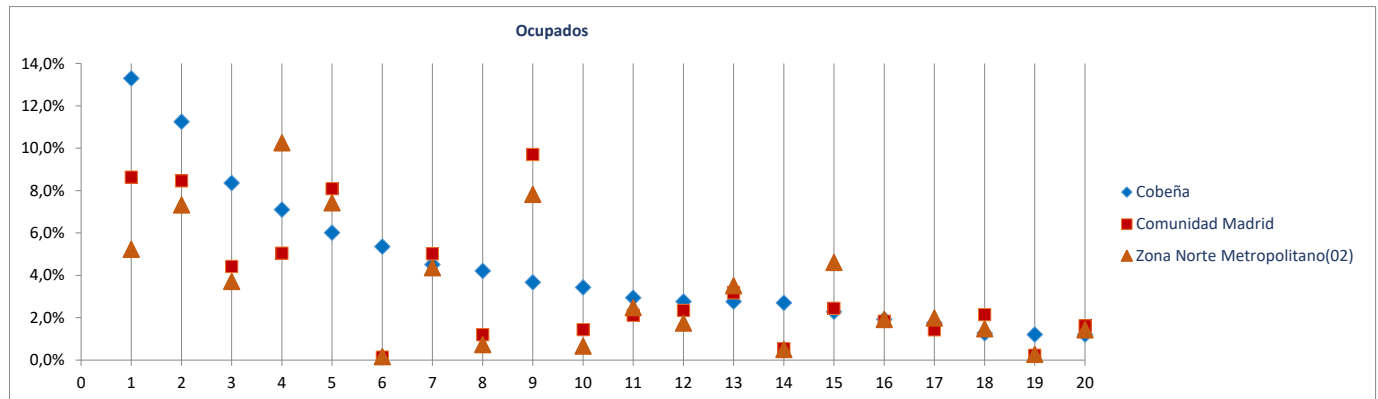

Radiografía de las zonas NUTS4 madrileñas

BLOQUE 1. Datos geográficos y demográficos

Zona Norte Metropolitano(02)

Alcobendas, Algete, Cobeña, Colmenar Viejo, San Agustín del Guadalix, San Sebastián de los Reyes, Tres Cantos



Colmenar Viejo

Superficie (Km ²)	183,0
Densidad de población (1 enero 2021) [habitantes/km2]	287

Evolución 2009-2021 de la población empadronada [personas] [datos a 1 de enero de cada año]

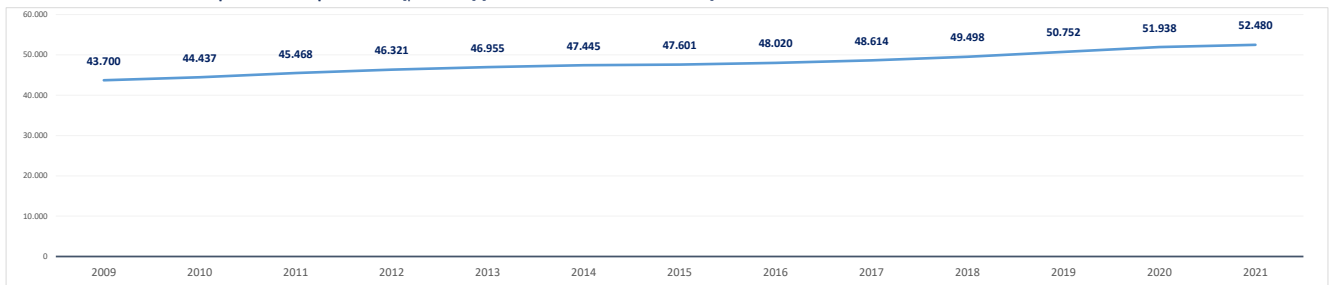

Población empadronada (1 enero 2021) [personas]	52.480
Edad media de la población (2020) [años]	39,4

Población 16-30 años (1 enero 2021) [personas]	8.879
[% respecto del total de la población]	16,9%
Población extranjera (1 enero 2021) [personas]	6.731
[% respecto del total de la población]	12,8%

Grado de juventud de la población (población ≤ 15 años) (1 enero 2021) [%]	17,2%	Nut: 16,8%	CM: 14,7%
Grado de envejecimiento de la población (población ≥ 65 años) (1 enero 2021) [%]	13,4%	Nut: 14,8%	CM: 18,0%
Proporción de dependencia (1 enero 2021) [ratio:(poblac ≤15 años+≥65 años)/(poblac 16-64 años)]	0,44	Nut: 0,46	CM: 0,49
Proporción de reemplazamiento (1 enero 2021) [ratio: (población 16-40 años) / (población 41-65 años)]	0,82	Nut: 0,78	CM: 0,79

Crecimiento de la población empadronada [%] [enero 2020-enero 2021]	1,0%
Crecimiento vegetativo (2019) [número] [nacimientos - defunciones]	141
Emigraciones al resto de Comunidades Autónomas (2020) [número de bajas en el Padrón en la CM]	594
Saldo migratorio (2020) [número: inmigración - emigración.]	785

Evolución 2007-2020 de la edad media de la población [años] [datos a 1 de enero de cada año]

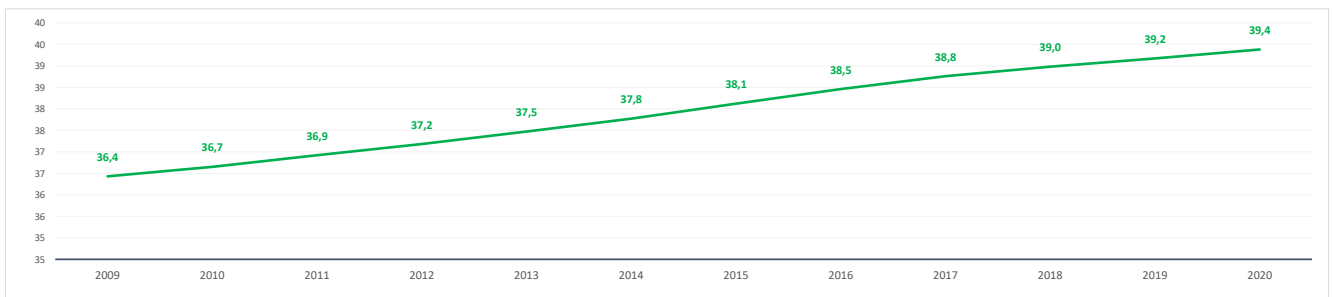

Evolución 2009-2021 de la población ≤ 15 años y ≥ 65 años [%] [datos a 1 de enero de cada año]

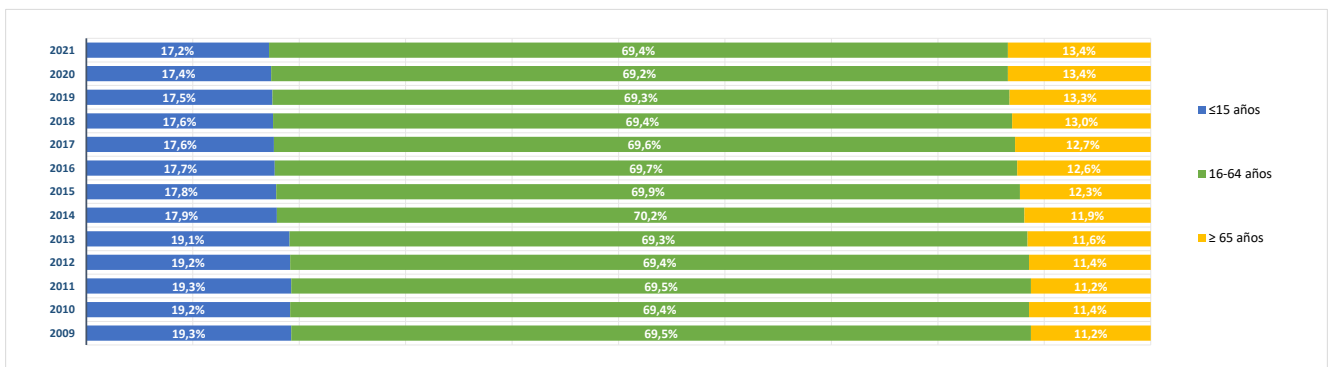

BLOQUE 2. Mercado de trabajo y tejido productivo

Zona Norte Metropolitano(02)

Alcobendas, Algete, Cobeña, Colmenar Viejo, San Agustín del Guadalix, San Sebastián de los Reyes, Tres Cantos



Colmenar Viejo

1. Mercado de trabajo: datos sobre trabajadores RESIDENTES en la zona/municipio

1a. Población de 16 a 64 años

Población de 16-64 años [potencialmente activa] [Padrón municipal] [1 de enero 2021]

35.796

% sobre el total de la Comunidad de Madrid

0,8%

Evolución de la población de 16-64 años [en la zona o municipio de residencia]

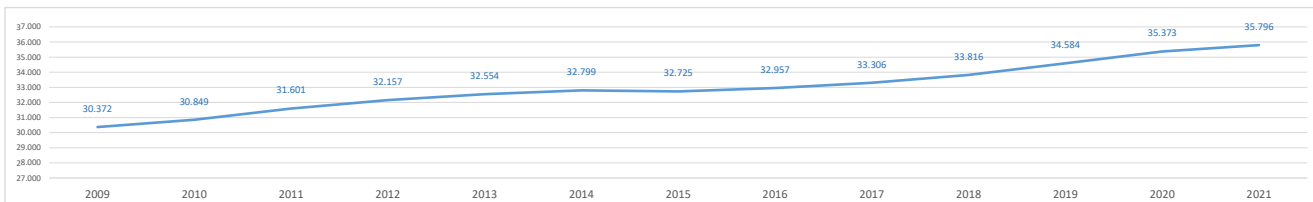

1b. Paro registrado

Evolución del número de parados registrados (en la zona o municipio de residencia) [Datos a 31 de marzo]

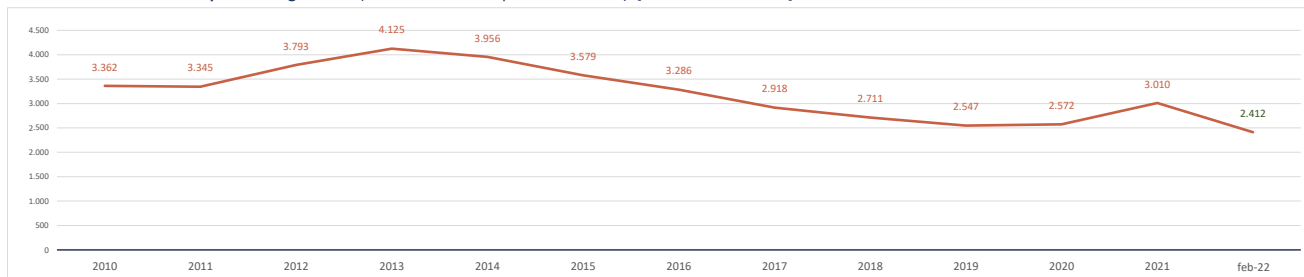

Parados registrados (31 marzo 2021) [zona/municipio de residencia]

3.010

% respecto población 16-64 años de la zona o municipio

8,4%

Parados registrados, edad ≤ 24 años	285
% respecto población 16-24 años de la zona o municipio	5,4%
Parados registrados, edad 25-44 años	1.241
% respecto población 25-44 años de la zona o municipio	8,2%
Parados registrados, edad ≥ 45 años	1.484
% respecto población 45-64 años de la zona o municipio	9,7%
Parados registrados, hombres	1.286
% respecto población hombres de la zona o municipio	7,2%
Parados registrados, mujeres	1.724
% respecto población mujeres de la zona o municipio	9,6%

Parados registrados (28 febrero 2022) [zona/municipiodesidencia]

2.412

Parados registrados, edad ≤ 24 años	151
Parados registrados, edad 25-44 años	958
Parados registrados, edad ≥ 45 años	1.303
Parados registrados, hombres	972
Parados registrados, mujeres	1.440

Gráfico comparativo Paro registrado últimos 3 años por Rango de Edad y Sexo

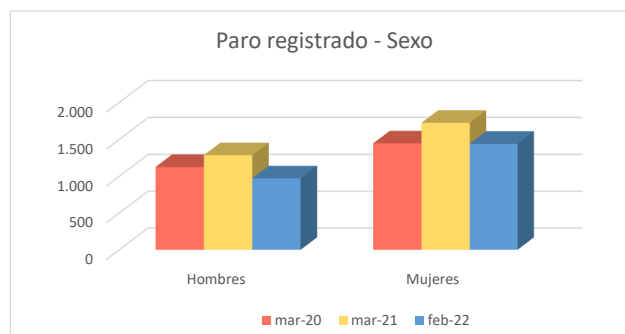
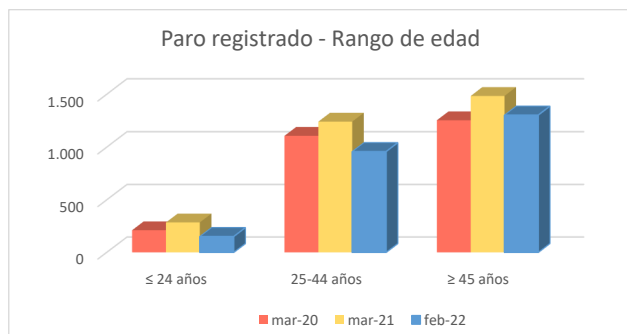

1c. Afiliados a la Seguridad Social por municipio de residencia del trabajador

Total Afiliados a la Seguridad Social, por ubicación residencia (1 enero 2021) **21.879**
 % sobre el total de la Comunidad de Madrid **0,68%**

Afiliados por intervalo de edad (1/1/2021)	N	%
Afiliados a la Seguridad Social < 30 años	3.079	14,1%
Afiliados a la Seguridad Social 30-49 años	11.536	52,7%
Afiliados a la Seguridad Social ≥ 50 años	7.264	33,2%



Afiliados por grupo cotización [régimen general] [1/1/2021]	N	%
Ingenieros/licenciados afiliados a la Seguridad Social	2.754	12,6%
Ingenieros técnicos, peritos y ayudantes titulados afiliados a la Seguridad Social	1.630	7,5%
Jefes administrativos y de taller afiliados a la Seguridad Social	1.124	5,1%
Ayudantes no titulados afiliados a la Seguridad Social	866	4,0%
Oficiales administrativos afiliados a la Seguridad Social	2.384	10,9%
Subalternos afiliados a la Seguridad Social	933	4,3%
Auxiliares administrativos afiliados a la Seguridad Social	2.677	12,2%
Oficiales de primera y segunda afiliados a la Seguridad Social	2.268	10,4%
Oficiales de tercera y especialistas afiliados a la Seguridad Social	1.331	6,1%
Peones afiliados a la Seguridad Social	2.168	9,9%
Menores de dieciocho años afiliados a la Seguridad Social	1	0,0%
Afiliados a la Seguridad Social sin grupo de cotización	3.743	17,1%

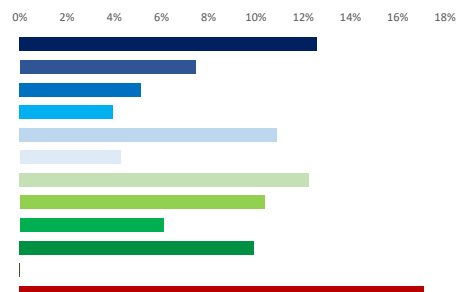

Afiliados por rama de actividad (municipio de residencia) (1/1/2021)	N	%
Afiliados Seguridad Social, rama agricultura y ganadería	152	0,7%
Afiliados Seguridad Social, rama minería, industria y energía	1.645	7,5%
Afiliados Seguridad Social, rama de construcción	1.434	6,6%
Afiliados Seguridad Social, rama de servicios de distribución y hostelería	5.765	26,3%
Afiliados Seguridad Social, rama de servicios a empresas y financieros	6.302	28,8%
Afiliados Seguridad Social, rama de otros servicios	6.581	30,1%



2. Mercado de trabajo: Tejido productivo de la zona/municipio (UNIDADES PRODUCTIVAS y OCUPADOS de esas Unidades productivas)

2a. Nº total de UNIDADES PRODUCTIVAS situadas en la zona/municipio

Unidades productivas [colectivo empresarial] [1 de enero 2021] **4.567**
 % sobre el total de la Comunidad de Madrid **0,6%**

2b. Nº de OCUPADOS en las unidades productivas situadas en la zona/municipio

Nº de ocupados [Colectivo empresarial] [1 de enero 2021] **18.166**
 % sobre el total de la Comunidad de Madrid **0,5%**

2c. Evolución del nº total de UNIDADES PRODUCTIVAS y de OCUPADOS situados en la zona/municipio

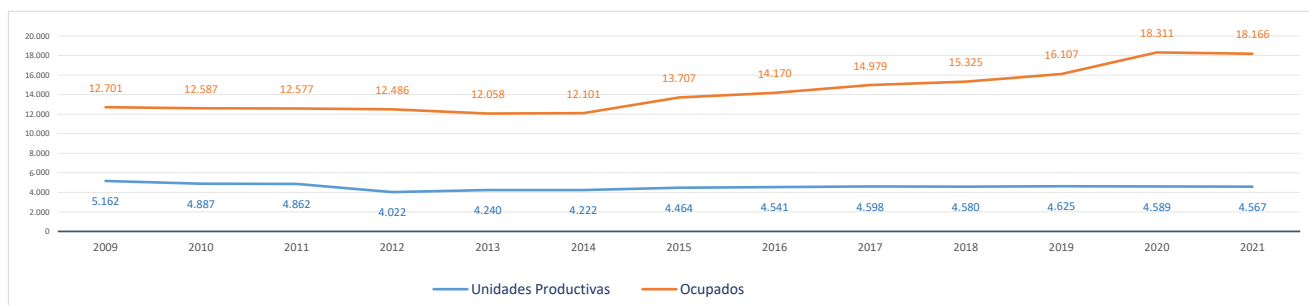

Evolución cronológica de las UNIDADES PRODUCTIVAS en el municipio, la zona y la Región

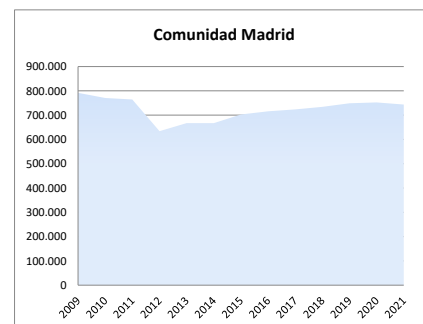
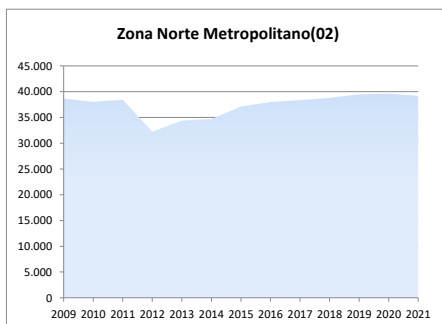
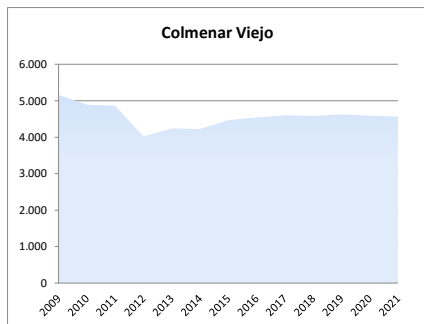

2d. Análisis por estrato de empleo

Evolución del nº de UNIDADES PRODUCTIVAS situadas en la zona/municipio, según estrato de empleo 2009-2021 [datos a 1 de enero de cada año]

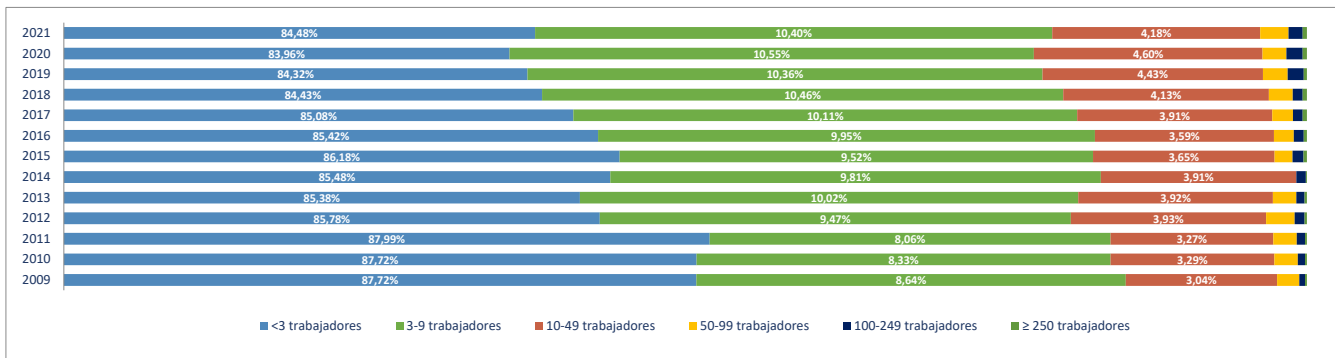

Evolución del nº de OCUPADOS EN LAS UNIDADES PRODUCTIVAS situadas en la zona/municipio, según estrato de empleo 2009-2021 [a 1 de enero de cada año]

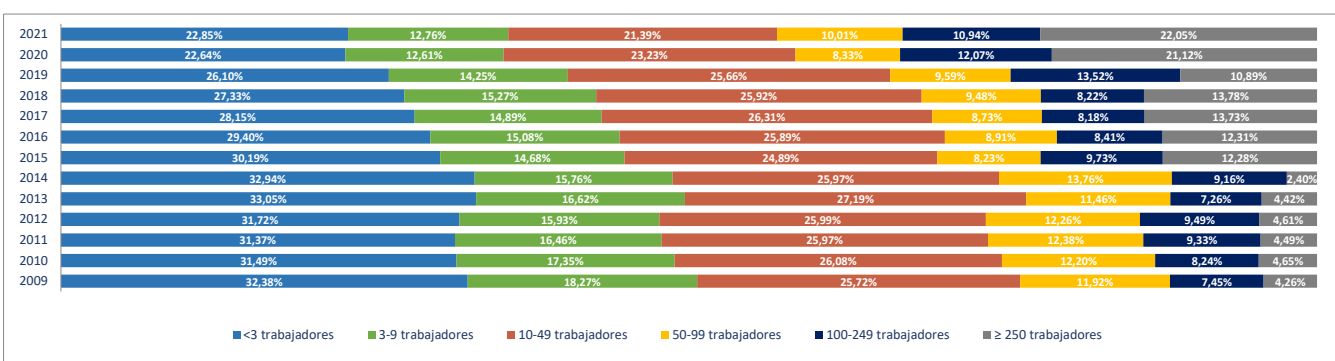

2e. Unidades productivas y ocupados por rama de actividad

Total Rama de actividad en 2021 [R-28 Colectivo empresarial]	Unidades product.	%	Ocupados	%
1ª Agricultura, ganadería, caza, selvicultura y pesca	115	2,52%	172	0,95%
2ª Minería, electricidad y agua	11	0,24%	396	2,18%
3ª Industria de la alimentación, bebidas y tabaco	36	0,79%	217	1,19%
4ª Industria textil, de la confección, cuero y calzado	23	0,50%	93	0,51%
5ª Metálicas básicas e intermedias	27	0,59%	115	0,63%
6ª Construcción de maquinaria y equipo mecánico	4	0,09%	5	0,03%
7ª Construcción de maquinaria y equipo eléctrico, electrónico y óptico	10	0,22%	36	0,20%
8ª Fabricación de material de transporte	1	0,02%	1	0,01%
9ª Industria del papel y artes gráficas	23	0,50%	105	0,58%
10ª Industria química, coquerías y refino de petróleo	7	0,15%	492	2,71%
11ª Fabricación de otros productos minerales no metálicos	14	0,31%	29	0,16%
12ª Industria de la madera, el caucho y otras industrias manufactureras	59	1,29%	211	1,16%
13ª Construcción	564	12,35%	1.282	7,06%
14ª Comercio mayorista e intermediarios del comercio (exc. vehículos)	232	5,08%	1.056	5,81%
15ª Comercio minorista y comercio y reparación de vehículos	654	14,32%	2.259	12,44%
16ª Hostelería	313	6,85%	856	4,71%
17ª Transporte y almacenamiento	156	3,42%	344	1,89%
18ª Información y comunicaciones	133	2,91%	200	1,10%
19ª Actividades Inmobiliarias	61	1,34%	150	0,83%
20ª Actividades profesionales, científicas y técnicas	402	8,80%	687	3,78%
21ª Actividades administrativas y servicios auxiliares	207	4,53%	766	4,22%
22ª Actividades financieras y de seguros	81	1,77%	238	1,31%
23ª Admón pública, defensa, seguridad social y organismos extraterritoriales	6	0,13%	682	3,75%
24ª Educación	208	4,55%	3.786	20,84%
25ª Actividades sanitarias y de servicios sociales	208	4,55%	2.397	13,19%
26ª Actividades artísticas, recreativas y de entretenimiento	131	2,87%	427	2,35%
27ª Reparación y otros servicios personales	210	4,60%	429	2,36%
28ª Actividades asociativas y de los hogares	671	14,69%	735	4,05%

Porcentaje de Unidades productivas y Ocupados por rama de actividad

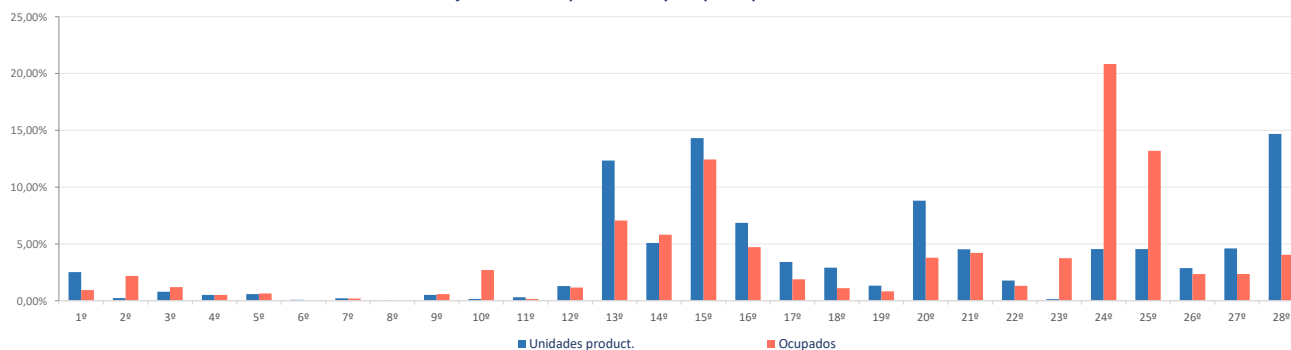

Ranking 20 actividades económicas con más UNIDADES PRODUCTIVAS [R-66 Colectivo empresarial] [1 enero 2021]

1ª	Actividades de los hogares	649
2ª	Comercio minorista (excepto vehículos)	513
3ª	Actividades de construcción especializada	329
4ª	Servicios de comidas y bebidas	309
5ª	Construcción general	235
6ª	Comercio mayorista e intermediarios del comercio (exc. vehículos)	232
7ª	Reparación y otros servicios personales	210
8ª	Educación	208
9ª	Actividades sanitarias y de servicios sociales	208
10ª	Otras actividades administrativas	191
11ª	Comercio y reparación de vehículos	141
12ª	Actividades artísticas, recreativas y de entretenimiento	131
13ª	Actividades jurídicas y de contabilidad	120
14ª	Agricultura, ganadería, caza, selvicultura y pesca	115
15ª	Otras actividades profesionales	115
16ª	Servicios, ensayos y análisis técnicos	86
17ª	Programación y consultoría informática	85
18ª	Transporte terrestre de mercancías y por tubería	75
19ª	Actividades Inmobiliarias	61
20ª	Actividades auxiliares a los servicios financieros y a los seguros	60

Comparativa 20 actividades económicas con más UNIDADES PRODUCTIVAS en el municipio, la zona y la Región [R-66 Colectivo empresarial] [1 enero 2021]

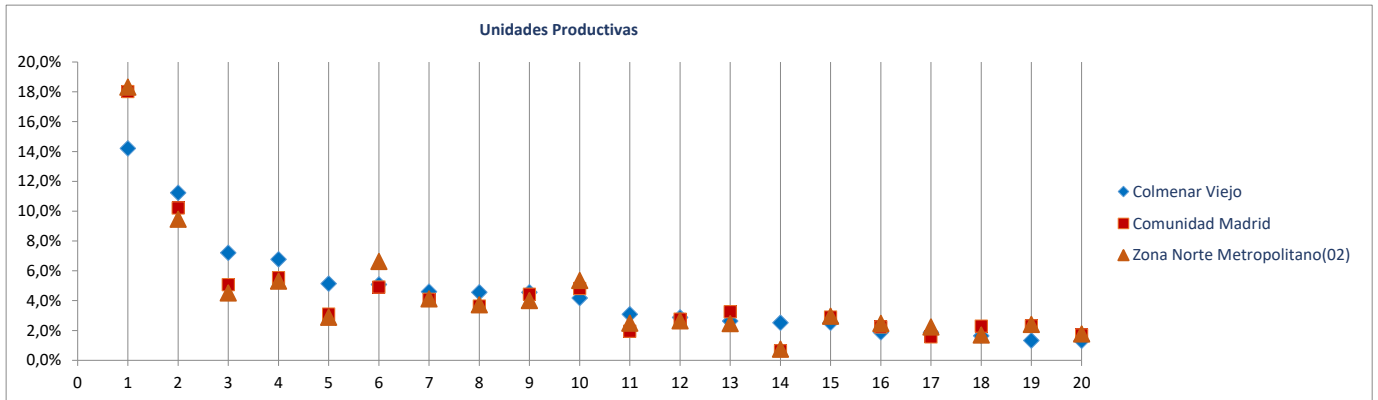

Ranking 20 actividades económicas con más OCUPADOS [R-66 Colectivo empresarial] [1 enero 2021]

1ª	Educación	3.786
2ª	Actividades sanitarias y de servicios sociales	2.397
3ª	Comercio minorista (excepto vehículos)	1.785
4ª	Comercio mayorista e intermediarios del comercio (exc. vehículos)	1.056
5ª	Servicios de comidas y bebidas	841
6ª	Otras actividades administrativas	727
7ª	Admón pública, defensa, seguridad social y organismos extraterritoriales	682
8ª	Actividades de los hogares	672
9ª	Construcción general	643
10ª	Actividades de construcción especializada	639
11ª	Comercio y reparación de vehículos	474
12ª	Reparación y otros servicios personales	429
13ª	Actividades artísticas, recreativas y de entretenimiento	427
14ª	Suministro de energía eléctrica, gas, vapor y aire acondicionado	375
15ª	Fabricación productos farmacéuticos	331
16ª	Actividades jurídicas y de contabilidad	263
17ª	Agricultura, ganadería, caza, selvicultura y pesca	172
18ª	Servicios, ensayos y análisis técnicos	170
19ª	Otras industrias alimenticias	161
20ª	Actividades Inmobiliarias	150

Comparativa 20 actividades económicas con más OCUPADOS en el municipio, la zona y la Región [R66 - Colectivo empresarial] [1 enero 2021]

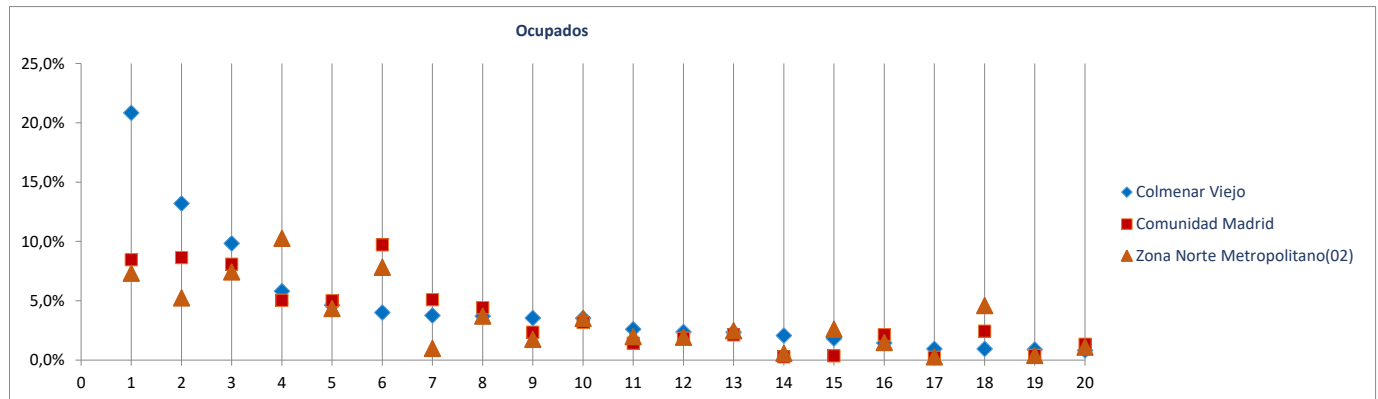

Radiografía de las zonas NUTS4 madrileñas

BLOQUE 1. Datos geográficos y demográficos

Zona Norte Metropolitano(02)

Alcobendas, Algete, Cobeña, Colmenar Viejo, San Agustín del Guadalix, San Sebastián de los Reyes, Tres Cantos



San Agustín del Guadalix

Superficie (Km ²)	38,3
Densidad de población (1 enero 2021) [habitantes/km2]	354

Evolución 2009-2021 de la población empadronada [personas] [datos a 1 de enero de cada año]

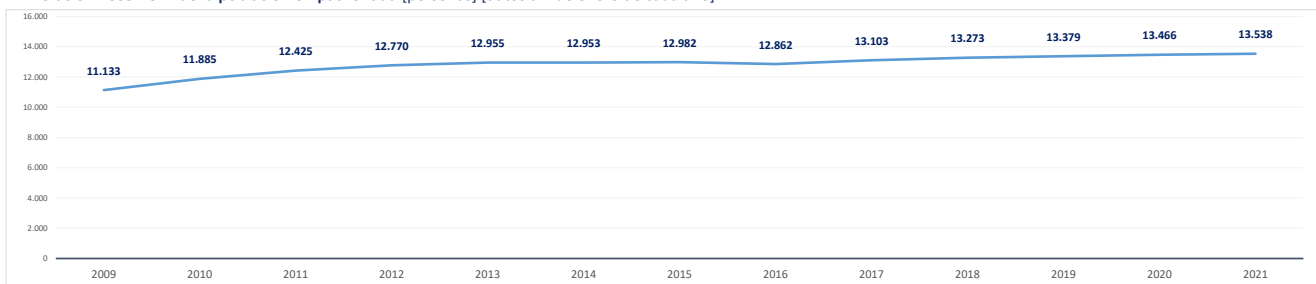

Población empadronada (1 enero 2021) [personas]	13.538
Edad media de la población (2020) [años]	37,4

Población 16-30 años (1 enero 2021) [personas]	2.324
[% respecto del total de la población]	17,2%
Población extranjera (1 enero 2021) [personas]	1.861
[% respecto del total de la población]	13,8%

Grado de juventud de la población (población ≤ 15 años) (1 enero 2021) [%]	19,6%	Nut: 16,8%	CM: 14,7%
Grado de envejecimiento de la población (población ≥ 65 años) (1 enero 2021) [%]	10,4%	Nut: 14,8%	CM: 18,0%
Proporción de dependencia (1 enero 2021) [ratio:(poblac ≤15 años+≥65 años)/(poblac 16-64 años)]	0,43	Nut: 0,46	CM: 0,49
Proporción de reemplazamiento (1 enero 2021) [ratio: (población 16-40 años) / (población 41-65 años)]	0,69	Nut: 0,78	CM: 0,79

Crecimiento de la población empadronada [%] [enero 2020-enero 2021]	0,5%
Crecimiento vegetativo (2019) [número] [nacimientos - defunciones]	33
Emigraciones al resto de Comunidades Autónomas (2020) [número de bajas en el Padrón en la CM]	167
Saldo migratorio (2020) [número: inmigración - emigración.]	63

Evolución 2007-2020 de la edad media de la población [años] [datos a 1 de enero de cada año]

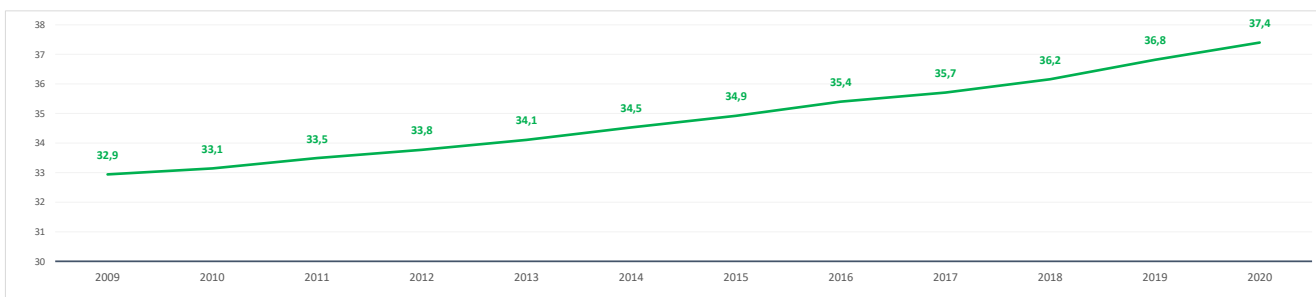

Evolución 2009-2021 de la población ≤ 15 años y ≥ 65 años [%] [datos a 1 de enero de cada año]

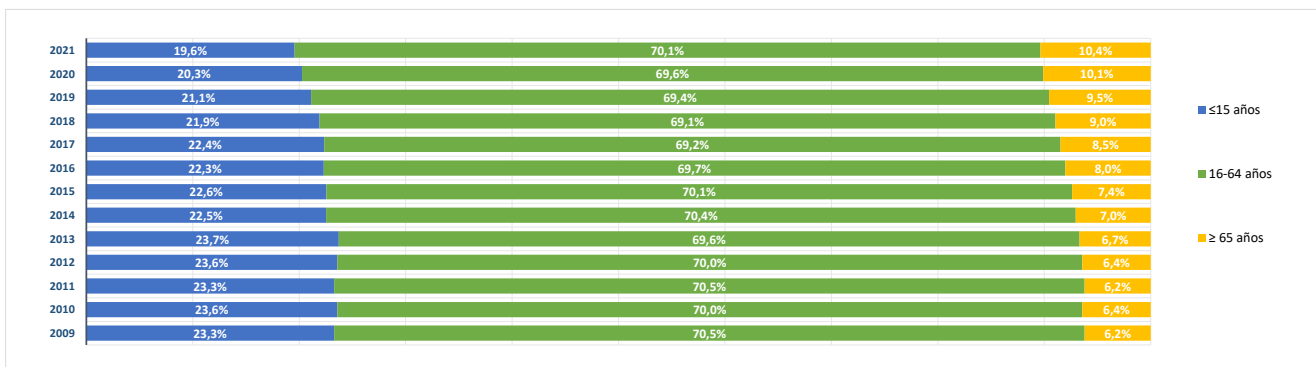

BLOQUE 2. Mercado de trabajo y tejido productivo

Zona Norte Metropolitano(02)

Alcobendas, Algete, Cobeña, Colmenar Viejo, San Agustín del Guadalix, San Sebastián de los Reyes, Tres Cantos



San Agustín del Guadalix

1. Mercado de trabajo: datos sobre trabajadores RESIDENTES en la zona/municipio

1a. Población de 16 a 64 años

Población de 16-64 años [potencialmente activa] [Padrón municipal] [1 de enero 2021] **9.284**
 % sobre el total de la Comunidad de Madrid **0,2%**

Evolución de la población de 16-64 años [en la zona o municipio de residencia]

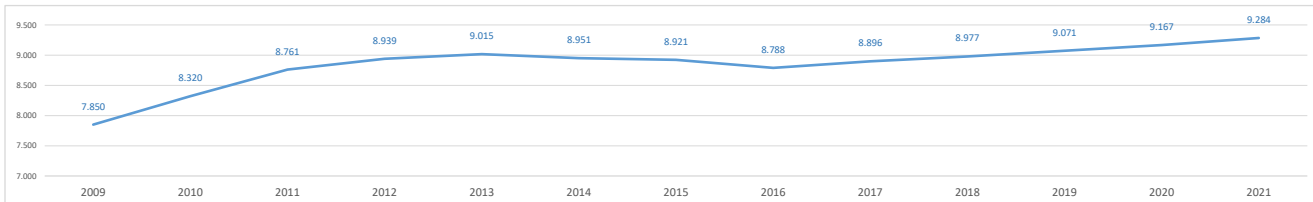

1b. Paro registrado

Evolución del número de parados registrados (en la zona o municipio de residencia) [Datos a 31 de marzo]

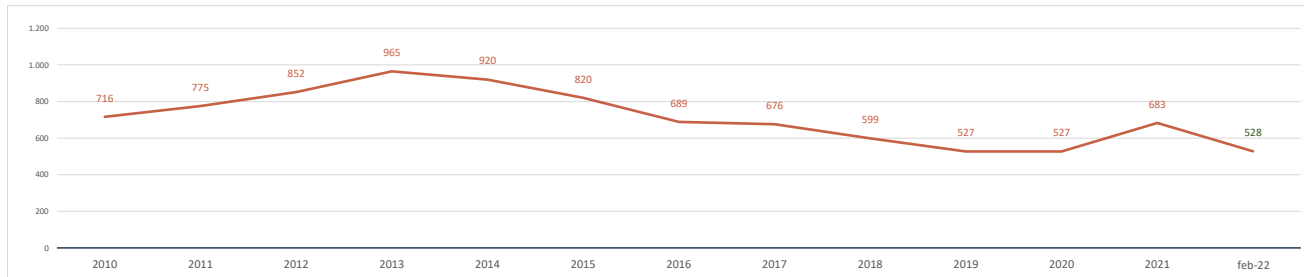

Parados registrados (31 marzo 2021) [zona/municipio de residencia] **683**
 % respecto población 16-64 años de la zona o municipio **7,4%**

Parados registrados, edad ≤ 24 años	35
% respecto población 16-24 años de la zona o municipio	2,2%
Parados registrados, edad 25-44 años	245
% respecto población 25-44 años de la zona o municipio	7,3%
Parados registrados, edad ≥ 45 años	403
% respecto población 45-64 años de la zona o municipio	9,2%
Parados registrados, hombres	293
% respecto población hombres de la zona o municipio	6,4%
Parados registrados, mujeres	390
% respecto población mujeres de la zona o municipio	8,2%

Parados registrados (28 febrero 2022) [zona/municipiodesidencia] **528**

Parados registrados, edad ≤ 24 años	20
Parados registrados, edad 25-44 años	166
Parados registrados, edad ≥ 45 años	342
Parados registrados, hombres	213
Parados registrados, mujeres	315

Gráfico comparativo Paro registrado últimos 3 años por Rango de Edad y Sexo

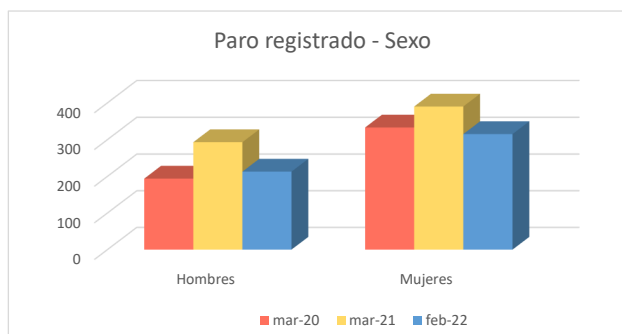
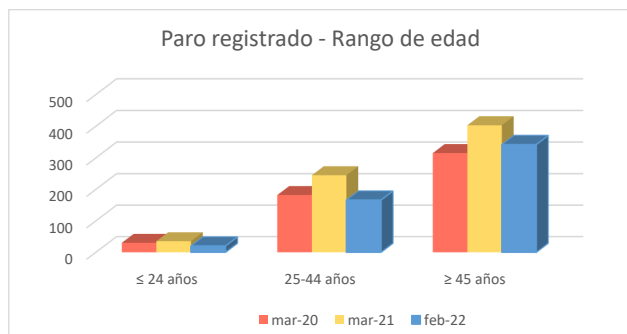

1c. Afiliados a la Seguridad Social por municipio de residencia del trabajador

Total Afiliados a la Seguridad Social, por ubicación **residencia** (1 enero 2021) **5.482**
 % sobre el total de la Comunidad de Madrid **0,17%**

Afiliados por intervalo de edad (1/1/2021)	N	%
● Afiliados a la Seguridad Social < 30 años	739	13,5%
● Afiliados a la Seguridad Social 30-49 años	2.857	52,1%
● Afiliados a la Seguridad Social ≥ 50 años	1.886	34,4%

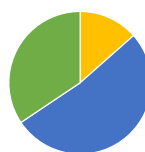

Afiliados por grupo cotización [régimen general] [1/1/2021]	N	%
● Ingenieros/licenciados afiliados a la Seguridad Social	829	15,1%
● Ingenieros técnicos, peritos y ayudantes titulados afiliados a la Seguridad Social	337	6,1%
● Jefes administrativos y de taller afiliados a la Seguridad Social	328	6,0%
● Ayudantes no titulados afiliados a la Seguridad Social	185	3,4%
● Oficiales administrativos afiliados a la Seguridad Social	562	10,3%
● Subalternos afiliados a la Seguridad Social	253	4,6%
● Auxiliares administrativos afiliados a la Seguridad Social	646	11,8%
● Oficiales de primera y segunda afiliados a la Seguridad Social	499	9,1%
● Oficiales de tercera y especialistas afiliados a la Seguridad Social	277	5,1%
● Peones afiliados a la Seguridad Social	346	6,3%
● Menores de dieciocho años afiliados a la Seguridad Social	0	0,0%
● Afiliados a la Seguridad Social sin grupo de cotización	1.220	22,3%

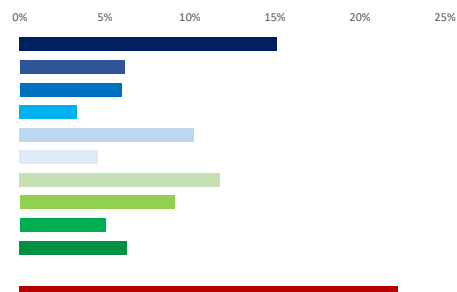

Afiliados por rama de actividad (municipio de residencia) (1/1/2021)	N	%
● Afiliados Seguridad Social, rama agricultura y ganadería	18	0,3%
● Afiliados Seguridad Social, rama minería, industria y energía	436	8,0%
● Afiliados Seguridad Social, rama de construcción	268	4,9%
● Afiliados Seguridad Social, rama de servicios de distribución y hostelería	1.609	29,4%
● Afiliados Seguridad Social, rama de servicios a empresas y financieros	1.830	33,4%
● Afiliados Seguridad Social, rama de otros servicios	1.321	24,1%



2. Mercado de trabajo: Tejido productivo de la zona/municipio (UNIDADES PRODUCTIVAS y OCUPADOS de esas Unidades productivas)

2a. Nº total de UNIDADES PRODUCTIVAS situadas en la zona/municipio

Unidades productivas [colectivo empresarial] [1 de enero 2021] **1.406**
 % sobre el total de la Comunidad de Madrid **0,2%**

2b. Nº de OCUPADOS en las unidades productivas situadas en la zona/municipio

Nº de ocupados [Colectivo empresarial] [1 de enero 2021] **3.993**
 % sobre el total de la Comunidad de Madrid **0,1%**

2c. Evolución del nº total de UNIDADES PRODUCTIVAS y de OCUPADOS situados en la zona/municipio

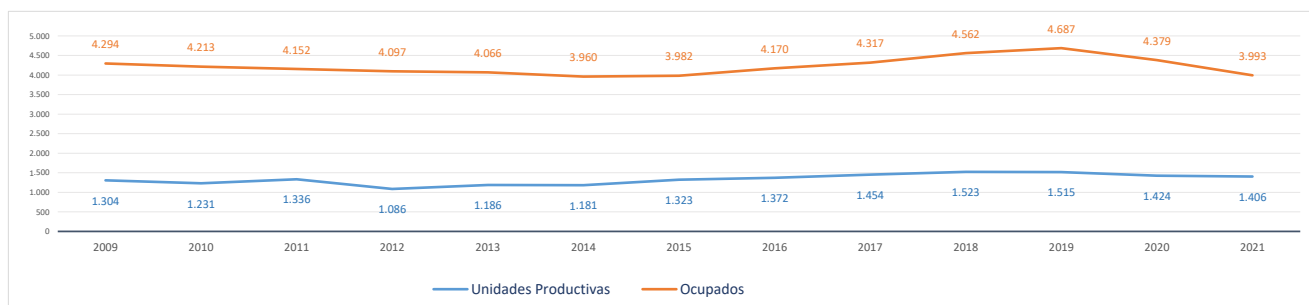

Evolución cronológica de las UNIDADES PRODUCTIVAS en el municipio, la zona y la Región

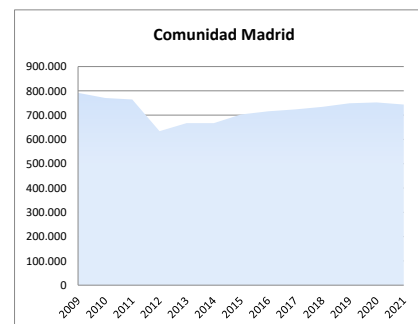
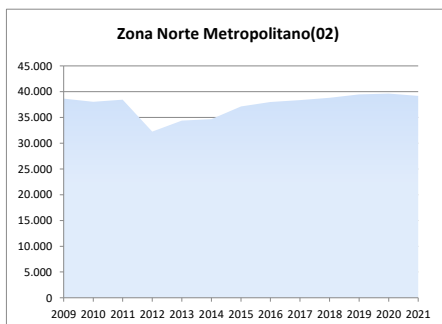
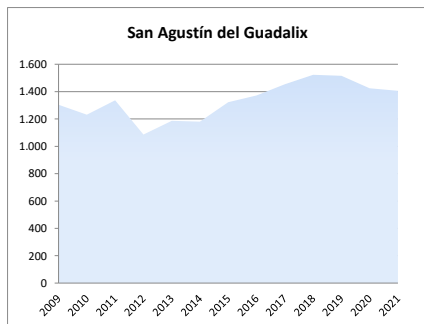

2d. Análisis por estrato de empleo

Evolución del nº de UNIDADES PRODUCTIVAS situadas en la zona/municipio, según estrato de empleo 2009-2021 [datos a 1 de enero de cada año]

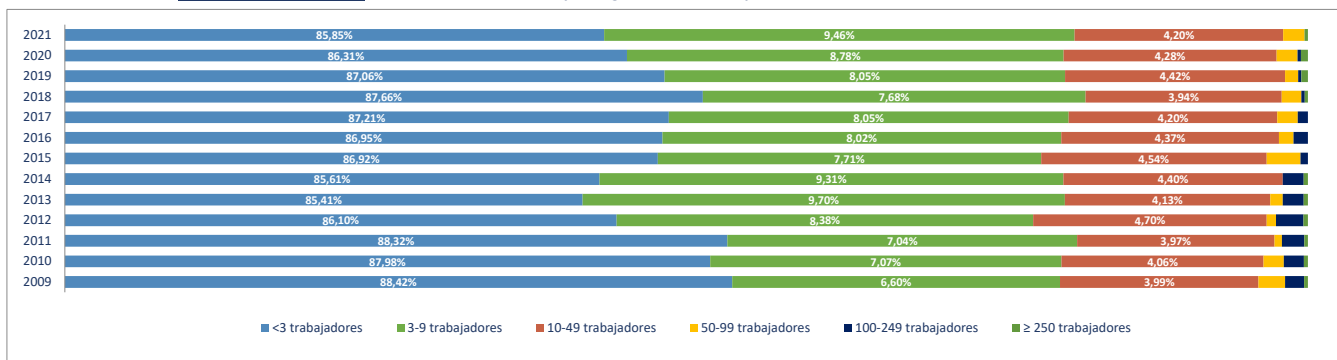

Evolución del nº de OCUPADOS EN LAS UNIDADES PRODUCTIVAS situadas en la zona/municipio, según estrato de empleo 2009-2021 [a 1 de enero de cada año]

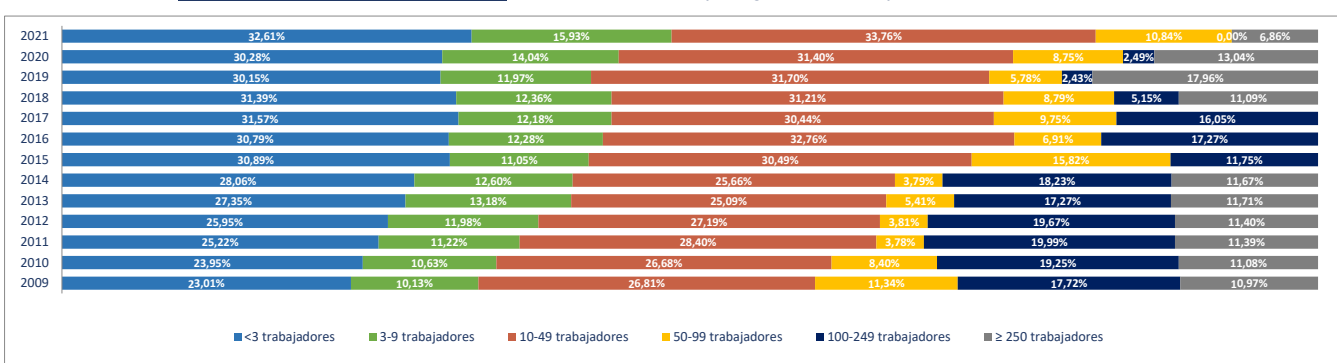

2e. Unidades productivas y ocupados por rama de actividad

Total Rama de actividad en 2021 [R-28 Colectivo empresarial]	Unidades product.	%	Ocupados	%
1ª Agricultura, ganadería, caza, selvicultura y pesca	12	0,85%	13	0,33%
2ª Minería, electricidad y agua	4	0,28%	9	0,23%
3ª Industria de la alimentación, bebidas y tabaco	16	1,14%	183	4,58%
4ª Industria textil, de la confección, cuero y calzado	3	0,21%	3	0,08%
5ª Metálicas básicas e intermedias	12	0,85%	23	0,58%
6ª Construcción de maquinaria y equipo mecánico	1	0,07%	22	0,55%
7ª Construcción de maquinaria y equipo eléctrico, electrónico y óptico	0	0,00%	0	0,00%
8ª Fabricación de material de transporte	2	0,14%	2	0,05%
9ª Industria del papel y artes gráficas	9	0,64%	87	2,18%
10ª Industria química, coquerías y refino de petróleo	3	0,21%	308	7,71%
11ª Fabricación de otros productos minerales no metálicos	0	0,00%	0	0,00%
12ª Industria de la madera, el caucho y otras industrias manufactureras	14	1,00%	25	0,63%
13ª Construcción	110	7,82%	180	4,51%
14ª Comercio mayorista e intermediarios del comercio (exc. vehículos)	84	5,97%	355	8,89%
15ª Comercio minorista y comercio y reparación de vehículos	153	10,88%	468	11,72%
16ª Hostelería	85	6,05%	214	5,36%
17ª Transporte y almacenamiento	65	4,62%	350	8,77%
18ª Información y comunicaciones	50	3,56%	64	1,60%
19ª Actividades Inmobiliarias	38	2,70%	51	1,28%
20ª Actividades profesionales, científicas y técnicas	170	12,09%	245	6,14%
21ª Actividades administrativas y servicios auxiliares	94	6,69%	233	5,84%
22ª Actividades financieras y de seguros	30	2,13%	84	2,10%
23ª Admón pública, defensa, seguridad social y organismos extraterritoriales	2	0,14%	43	1,08%
24ª Educación	62	4,41%	350	8,77%
25ª Actividades sanitarias y de servicios sociales	43	3,06%	124	3,11%
26ª Actividades artísticas, recreativas y de entretenimiento	41	2,92%	105	2,63%
27ª Reparación y otros servicios personales	66	4,69%	155	3,88%
28ª Actividades asociativas y de los hogares	237	16,86%	297	7,44%

Porcentaje de Unidades productivas y Ocupados por rama de actividad

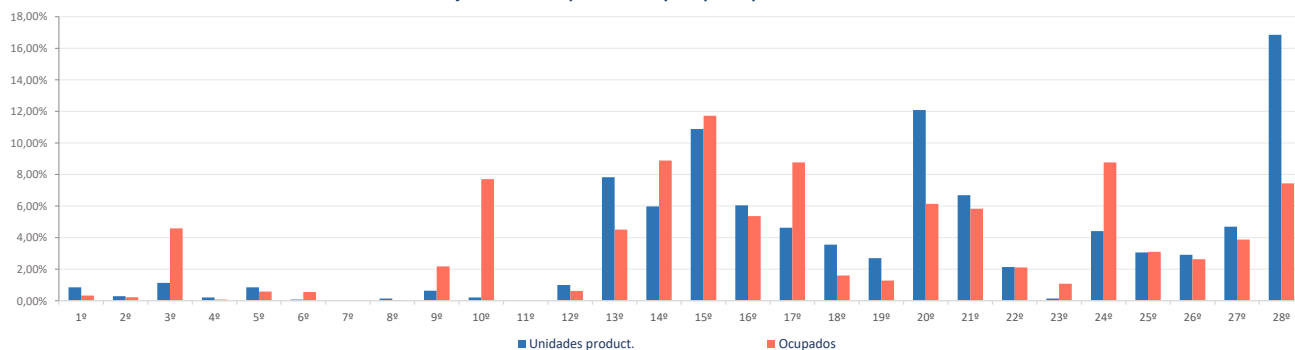

Ranking 20 actividades económicas con más UNIDADES PRODUCTIVAS [R-66 Colectivo empresarial] [1 enero 2021]

1ª	Actividades de los hogares	230
2ª	Comercio minorista (excepto vehículos)	115
3ª	Comercio mayorista e intermediarios del comercio (exc. vehículos)	84
4ª	Otras actividades administrativas	83
5ª	Servicios de comidas y bebidas	82
6ª	Actividades de construcción especializada	69
7ª	Reparación y otros servicios personales	66
8ª	Educación	62
9ª	Otras actividades profesionales	56
10ª	Actividades sanitarias y de servicios sociales	43
11ª	Construcción general	41
12ª	Publicidad y estudios de mercado	41
13ª	Actividades artísticas, recreativas y de entretenimiento	41
14ª	Comercio y reparación de vehículos	38
15ª	Actividades Inmobiliarias	38
16ª	Transporte terrestre de viajeros	36
17ª	Actividades jurídicas y de contabilidad	30
18ª	Servicios, ensayos y análisis técnicos	29
19ª	Programación y consultoría informática	26
20ª	Actividades auxiliares a los servicios financieros y a los seguros	21

Comparativa 20 actividades económicas con más UNIDADES PRODUCTIVAS en el municipio, la zona y la Región [R-66 Colectivo empresarial] [1 enero 2021]

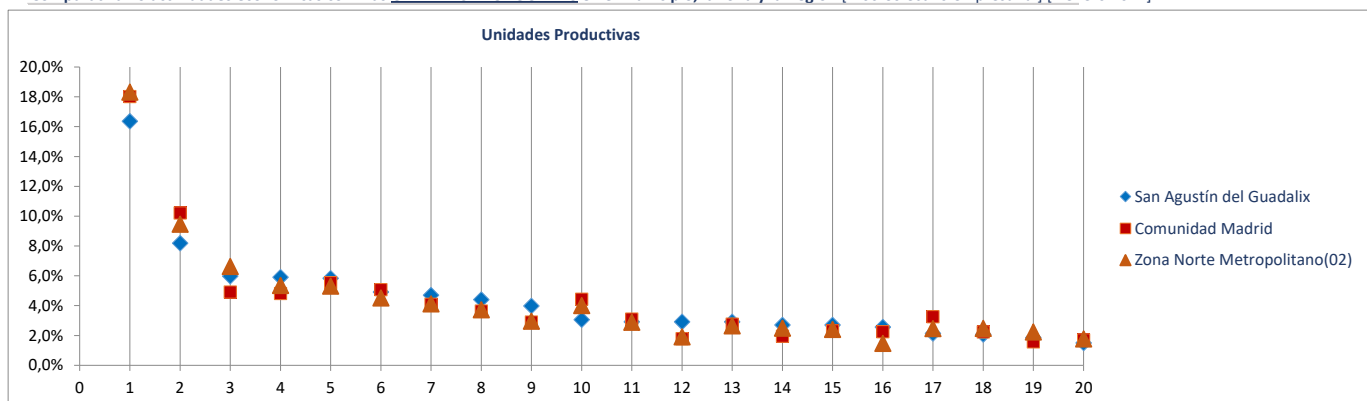

Ranking 20 actividades económicas con más OCUPADOS [R-66 Colectivo empresarial] [1 enero 2021]

1ª	Comercio mayorista e intermediarios del comercio (exc. vehículos)	355
2ª	Educación	350
3ª	Comercio minorista (excepto vehículos)	300
4ª	Fabricación productos farmacéuticos	274
5ª	Actividades de los hogares	252
6ª	Servicios de comidas y bebidas	209
7ª	Otras actividades administrativas	191
8ª	Comercio y reparación de vehículos	168
9ª	Reparación y otros servicios personales	155
10ª	Servicios anexas al transporte	140
11ª	Actividades sanitarias y de servicios sociales	124
12ª	Transporte terrestre de mercancías y por tubería	123
13ª	Otras industrias alimenticias	118
14ª	Actividades de construcción especializada	112
15ª	Actividades artísticas, recreativas y de entretenimiento	105
16ª	Otras actividades profesionales	75
17ª	Construcción general	68
18ª	Industrias cárnicas	65
19ª	Industria del papel	64
20ª	Intermediación financiera excepto seguros y fondos de pensiones	60

Comparativa 20 actividades económicas con más OCUPADOS en el municipio, la zona y la Región [R66 - Colectivo empresarial] [1 enero 2021]

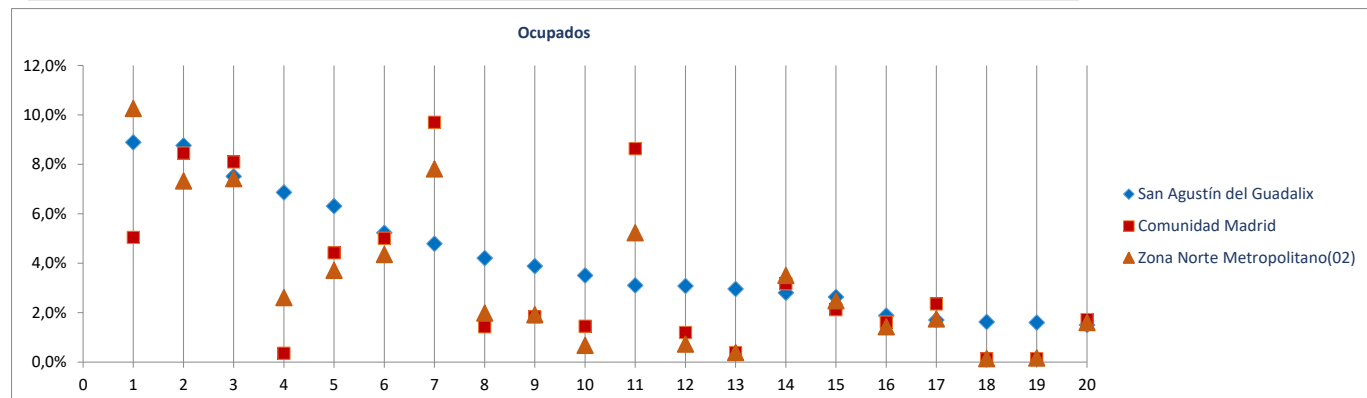

Radiografía de las zonas NUTS4 madrileñas

BLOQUE 1. Datos geográficos y demográficos

Zona Norte Metropolitano(02)

Alcobendas, Algete, Cobeña, Colmenar Viejo, San Agustín del Guadalix, San Sebastián de los Reyes, Tres Cantos



San Sebastián de los Reyes

Superficie (Km ²)	59,3
Densidad de población (1 enero 2021) [habitantes/km2]	1.535

Evolución 2009-2021 de la población empadronada [personas] [datos a 1 de enero de cada año]

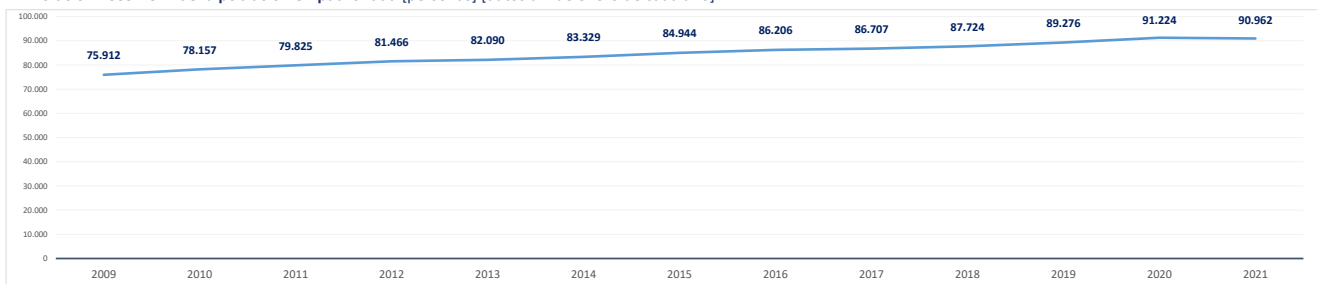

Población empadronada (1 enero 2021) [personas]	90.962
Edad media de la población (2020) [años]	39,6

Población 16-30 años (1 enero 2021) [personas]	14.159
[% respecto del total de la población]	15,6%
Población extranjera (1 enero 2021) [personas]	10.043
[% respecto del total de la población]	11,0%

Grado de juventud de la población (población ≤ 15 años) (1 enero 2021) [%]	17,1%	Nut: 16,8%	CM: 14,7%
Grado de envejecimiento de la población (población ≥ 65 años) (1 enero 2021) [%]	14,8%	Nut: 14,8%	CM: 18,0%
Proporción de dependencia (1 enero 2021) [ratio:(poblac ≤15 años+≥65 años)/(poblac 16-64 años)]	0,47	Nut: 0,46	CM: 0,49
Proporción de reemplazamiento (1 enero 2021) [ratio: (población 16-40 años) / (población 41-65 años)]	0,77	Nut: 0,78	CM: 0,79

Crecimiento de la población empadronada [%] [enero 2020-enero 2021]	-0,3%
Crecimiento vegetativo (2019) [número] [nacimientos - defunciones]	405
Emigraciones al resto de Comunidades Autónomas (2020) [número de bajas en el Padrón en la CM]	1.303
Saldo migratorio (2020) [número: inmigración - emigración.]	-82

Evolución 2007-2020 de la edad media de la población [años] [datos a 1 de enero de cada año]

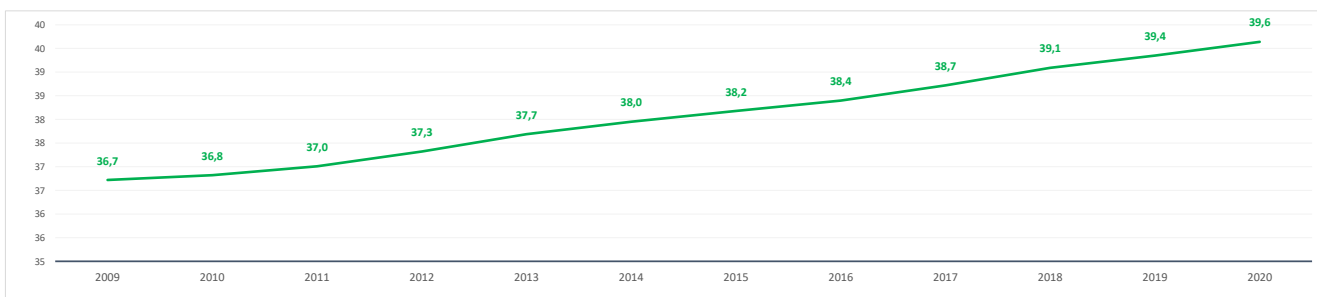

Evolución 2009-2021 de la población ≤ 15 años y ≥ 65 años [%] [datos a 1 de enero de cada año]

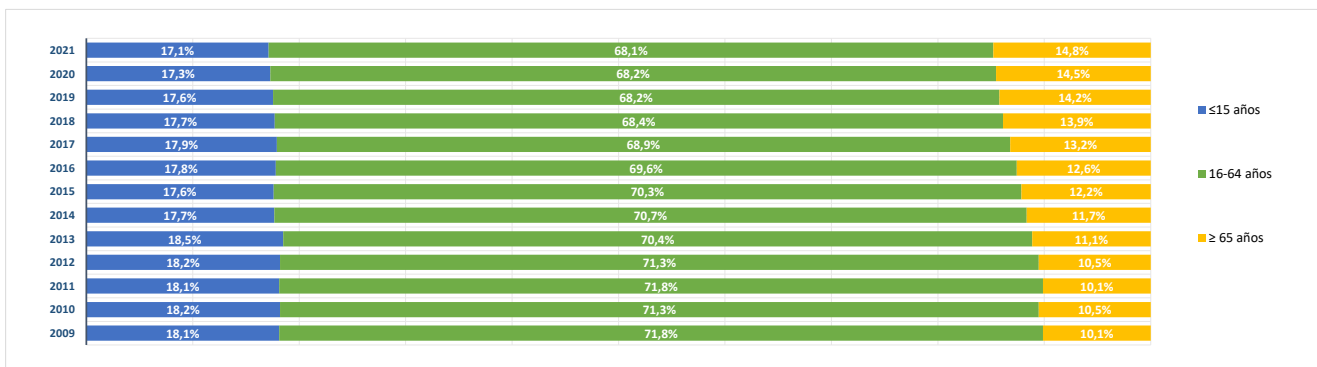

BLOQUE 2. Mercado de trabajo y tejido productivo

Zona Norte Metropolitano(02)

Alcobendas, Algete, Cobeña, Colmenar Viejo, San Agustín del Guadalix, San Sebastián de los Reyes, Tres Cantos



San Sebastián de los Reyes

1. Mercado de trabajo: datos sobre trabajadores RESIDENTES en la zona/municipio

1a. Población de 16 a 64 años

Población de 16-64 años [potencialmente activa] [Padrón municipal] [1 de enero 2021] **60.957**
 % sobre el total de la Comunidad de Madrid **1,4%**

Evolución de la población de 16-64 años [en la zona o municipio de residencia]

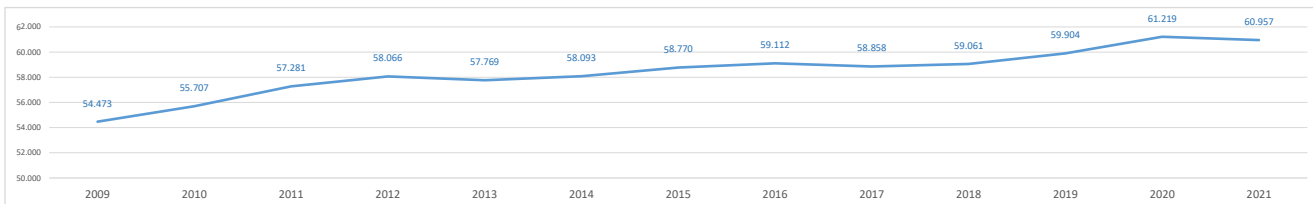

1b. Paro registrado

Evolución del número de parados registrados (en la zona o municipio de residencia) [Datos a 31 de marzo]

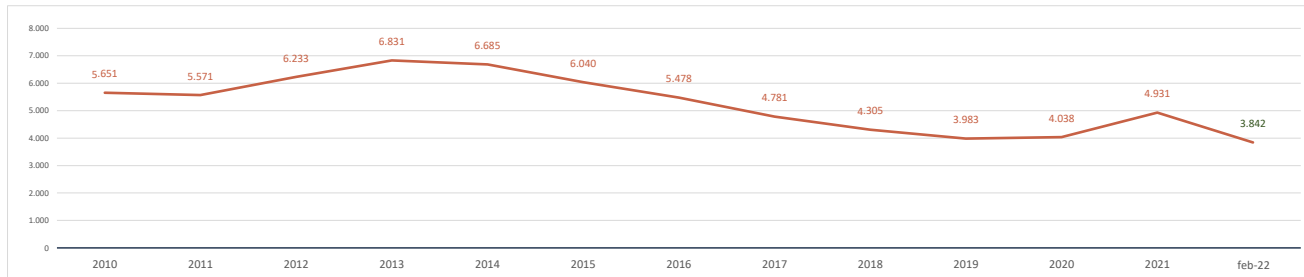

Parados registrados (31 marzo 2021) [zona/municipio de residencia] **4.931**
 % respecto población 16-64 años de la zona o municipio **8,1%**

Parados registrados, edad ≤ 24 años	374
% respecto población 16-24 años de la zona o municipio	4,4%
Parados registrados, edad 25-44 años	2.038
% respecto población 25-44 años de la zona o municipio	7,8%
Parados registrados, edad ≥ 45 años	2.519
% respecto población 45-64 años de la zona o municipio	9,6%
Parados registrados, hombres	2.112
% respecto población hombres de la zona o municipio	7,1%
Parados registrados, mujeres	2.819
% respecto población mujeres de la zona o municipio	9,0%

Parados registrados (28 febrero 2022) [zona/municipiodesidencia] **3.842**

Parados registrados, edad ≤ 24 años	221
Parados registrados, edad 25-44 años	1.441
Parados registrados, edad ≥ 45 años	2.180
Parados registrados, hombres	1.555
Parados registrados, mujeres	2.287

Gráfico comparativo Paro registrado últimos 3 años por Rango de Edad y Sexo

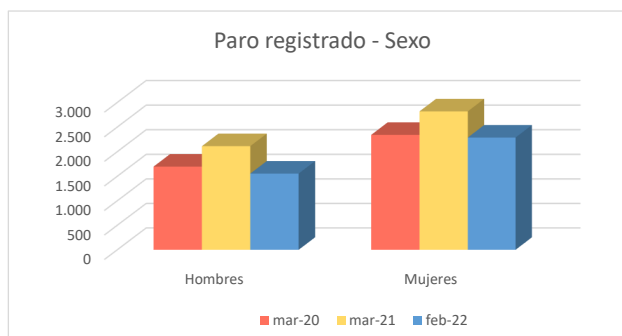
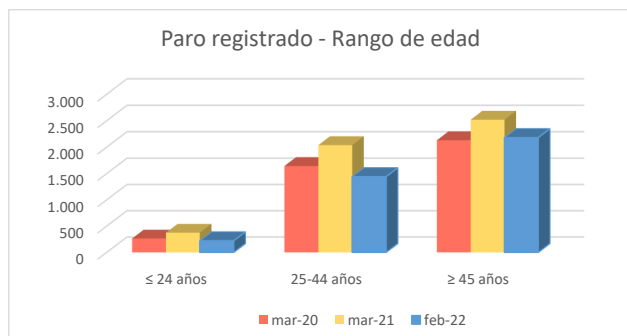

1c. Afiliados a la Seguridad Social por municipio de residencia del trabajador

Total Afiliados a la Seguridad Social, por ubicación **residencia** (1 enero 2021) **39.272**
 % sobre el total de la Comunidad de Madrid **1,21%**

Afiliados por intervalo de edad (1/1/2021)	N	%
● Afiliados a la Seguridad Social < 30 años	5.026	12,8%
● Afiliados a la Seguridad Social 30-49 años	21.984	56,0%
● Afiliados a la Seguridad Social ≥ 50 años	12.262	31,2%



Afiliados por grupo cotización [régimen general] [1/1/2021]	N	%
● Ingenieros/licenciados afiliados a la Seguridad Social	4.982	12,7%
● Ingenieros técnicos, peritos y ayudantes titulados afiliados a la Seguridad Social	2.591	6,6%
● Jefes administrativos y de taller afiliados a la Seguridad Social	2.324	5,9%
● Ayudantes no titulados afiliados a la Seguridad Social	1.526	3,9%
● Oficiales administrativos afiliados a la Seguridad Social	5.089	13,0%
● Subalternos afiliados a la Seguridad Social	1.775	4,5%
● Auxiliares administrativos afiliados a la Seguridad Social	5.066	12,9%
● Oficiales de primera y segunda afiliados a la Seguridad Social	3.908	10,0%
● Oficiales de tercera y especialistas afiliados a la Seguridad Social	2.027	5,2%
● Peones afiliados a la Seguridad Social	3.222	8,2%
● Menores de dieciocho años afiliados a la Seguridad Social	2	0,0%
● Afiliados a la Seguridad Social sin grupo de cotización	6.760	17,2%

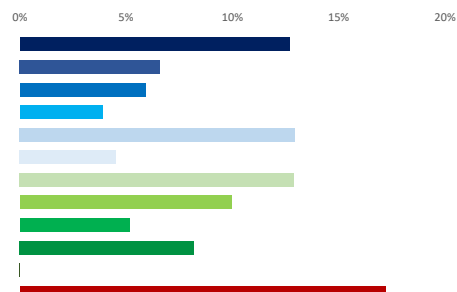

Afiliados por rama de actividad (municipio de residencia) (1/1/2021)	N	%
● Afiliados Seguridad Social, rama agricultura y ganadería	78	0,2%
● Afiliados Seguridad Social, rama minería, industria y energía	2.652	6,8%
● Afiliados Seguridad Social, rama de construcción	1.879	4,8%
● Afiliados Seguridad Social, rama de servicios de distribución y hostelería	12.128	30,9%
● Afiliados Seguridad Social, rama de servicios a empresas y financieros	12.943	33,0%
● Afiliados Seguridad Social, rama de otros servicios	9.592	24,4%



2. Mercado de trabajo: Tejido productivo de la zona/municipio (UNIDADES PRODUCTIVAS y OCUPADOS de esas Unidades productivas)

2a. Nº total de UNIDADES PRODUCTIVAS situadas en la zona/municipio

Unidades productivas [colectivo empresarial] [1 de enero 2021] **9.827**
 % sobre el total de la Comunidad de Madrid **1,3%**

2b. Nº de OCUPADOS en las unidades productivas situadas en la zona/municipio

Nº de ocupados [Colectivo empresarial] [1 de enero 2021] **44.284**
 % sobre el total de la Comunidad de Madrid **1,3%**

2c. Evolución del nº total de UNIDADES PRODUCTIVAS y de OCUPADOS situados en la zona/municipio

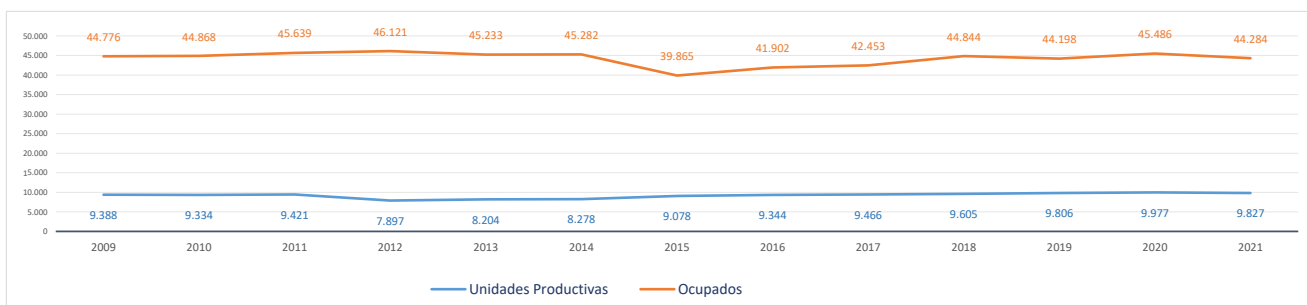

Evolución cronológica de las UNIDADES PRODUCTIVAS en el municipio, la zona y la Región

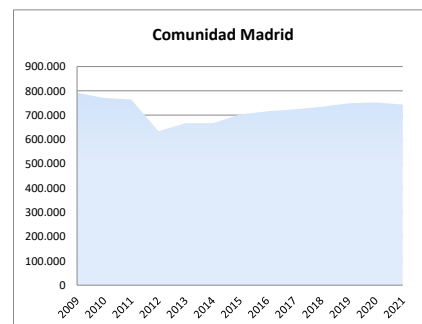
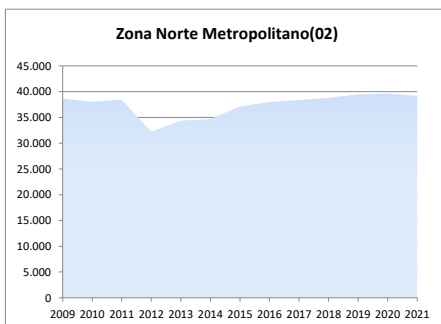
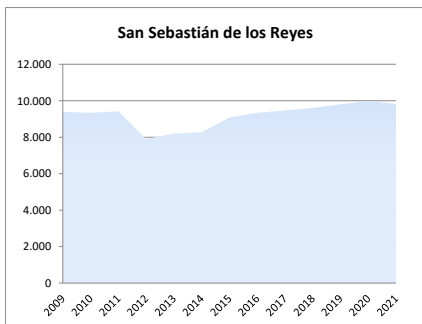

2d. Análisis por estrato de empleo

Evolución del nº de UNIDADES PRODUCTIVAS situadas en la zona/municipio, según estrato de empleo 2009-2021 [datos a 1 de enero de cada año]

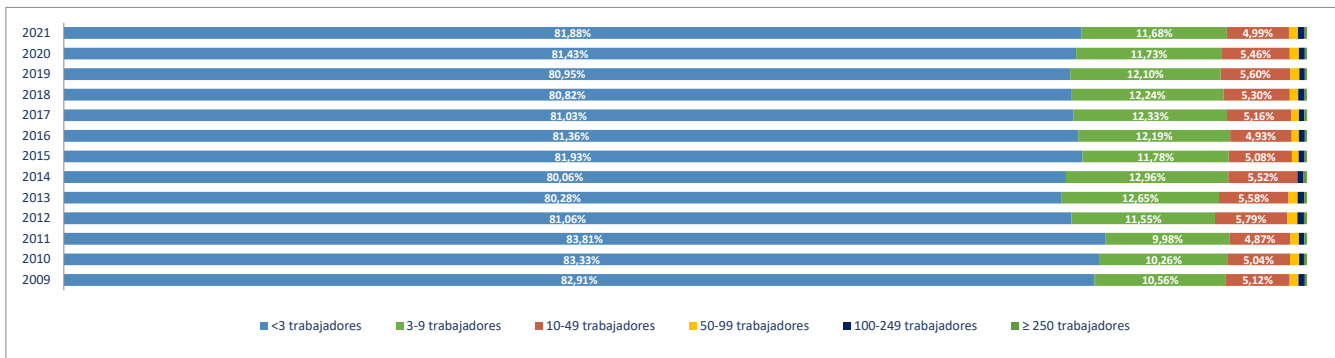

Evolución del nº de OCUPADOS EN LAS UNIDADES PRODUCTIVAS situadas en la zona/municipio, según estrato de empleo 2009-2021 [a 1 de enero de cada año]

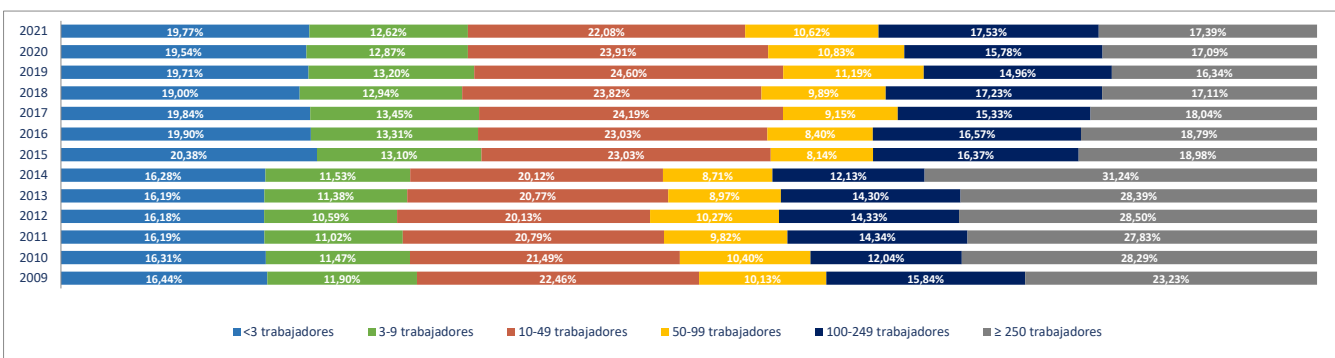

2e. Unidades productivas y ocupados por rama de actividad

Total Rama de actividad en 2021 [R-28 Colectivo empresarial]	Unidades product.	%	Ocupados	%
1ª Agricultura, ganadería, caza, selvicultura y pesca	52	0,53%	167	0,38%
2ª Minería, electricidad y agua	25	0,25%	221	0,50%
3ª Industria de la alimentación, bebidas y tabaco	91	0,93%	285	0,64%
4ª Industria textil, de la confección, cuero y calzado	44	0,45%	255	0,58%
5ª Metálicas básicas e intermedias	44	0,45%	89	0,20%
6ª Construcción de maquinaria y equipo mecánico	11	0,11%	71	0,16%
7ª Construcción de maquinaria y equipo eléctrico, electrónico y óptico	15	0,15%	168	0,38%
8ª Fabricación de material de transporte	13	0,13%	239	0,54%
9ª Industria del papel y artes gráficas	72	0,73%	153	0,35%
10ª Industria química, coquerías y refino de petróleo	16	0,16%	504	1,14%
11ª Fabricación de otros productos minerales no metálicos	4	0,04%	67	0,15%
12ª Industria de la madera, el caucho y otras industrias manufactureras	105	1,07%	339	0,77%
13ª Construcción	871	8,86%	2.819	6,37%
14ª Comercio mayorista e intermediarios del comercio (exc. vehículos)	684	6,96%	2.878	6,50%
15ª Comercio minorista y comercio y reparación de vehículos	1.416	14,41%	6.895	15,57%
16ª Hostelería	576	5,86%	2.969	6,70%
17ª Transporte y almacenamiento	545	5,55%	1.439	3,25%
18ª Información y comunicaciones	363	3,69%	4.237	9,57%
19ª Actividades Inmobiliarias	222	2,26%	624	1,41%
20ª Actividades profesionales, científicas y técnicas	996	10,14%	4.933	11,14%
21ª Actividades administrativas y servicios auxiliares	672	6,84%	4.313	9,74%
22ª Actividades financieras y de seguros	261	2,66%	807	1,82%
23ª Admón pública, defensa, seguridad social y organismos extraterritoriales:	5	0,05%	491	1,11%
24ª Educación	367	3,73%	2.735	6,18%
25ª Actividades sanitarias y de servicios sociales	376	3,83%	2.065	4,66%
26ª Actividades artísticas, recreativas y de entretenimiento	292	2,97%	2.034	4,59%
27ª Reparación y otros servicios personales	393	4,00%	984	2,22%
28ª Actividades asociativas y de los hogares	1.296	13,19%	1.503	3,39%

Porcentaje de Unidades productivas y Ocupados por rama de actividad

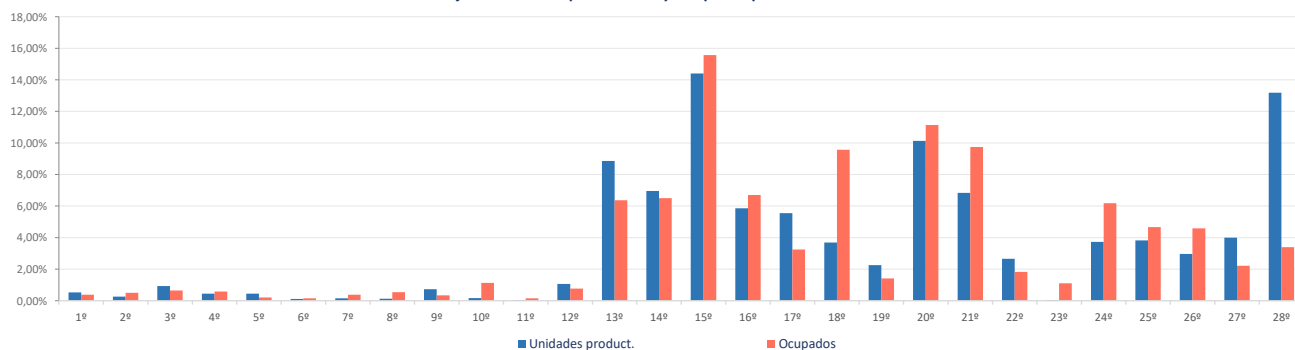

Ranking 20 actividades económicas con más UNIDADES PRODUCTIVAS [R-66 Colectivo empresarial] [1 enero 2021]

1º	Actividades de los hogares	1.276
2º	Comercio minorista (excepto vehículos)	1.126
3º	Comercio mayorista e intermediarios del comercio (exc. vehículos)	684
4º	Otras actividades administrativas	588
5º	Actividades de construcción especializada	578
6º	Servicios de comidas y bebidas	557
7º	Reparación y otros servicios personales	393
8º	Actividades sanitarias y de servicios sociales	376
9º	Educación	367
10º	Construcción general	293
11º	Actividades artísticas, recreativas y de entretenimiento	292
12º	Comercio y reparación de vehículos	290
13º	Otras actividades profesionales	245
14º	Transporte terrestre de mercancías y por tubería	228
15º	Actividades Inmobiliarias	222
16º	Actividades jurídicas y de contabilidad	221
17º	Servicios, ensayos y análisis técnicos	211
18º	Programación y consultoría informática	204
19º	Publicidad y estudios de mercado	190
20º	Actividades auxiliares a los servicios financieros y a los seguros	186

Comparativa 20 actividades económicas con más UNIDADES PRODUCTIVAS en el municipio, la zona y la Región [R-66 Colectivo empresarial] [1 enero 2021]

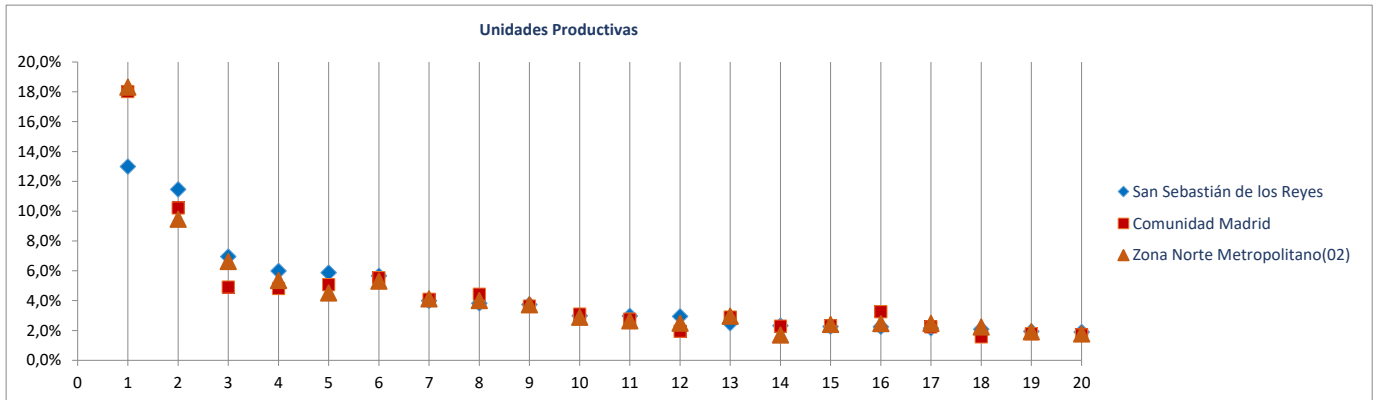

Ranking 20 actividades económicas con más OCUPADOS [R-66 Colectivo empresarial] [1 enero 2021]

1º	Comercio minorista (excepto vehículos)	5.898
2º	Otras actividades administrativas	4.135
3º	Comercio mayorista e intermediarios del comercio (exc. vehículos)	2.878
4º	Servicios de comidas y bebidas	2.840
5º	Educación	2.735
6º	Actividades sanitarias y de servicios sociales	2.065
7º	Actividades artísticas, recreativas y de entretenimiento	2.034
8º	Servicios, ensayos y análisis técnicos	2.027
9º	Actividades de construcción especializada	2.006
10º	Actividades de cine, video, TV, radio, grabación y edición de sonido	1.990
11º	Programación y consultoría informática	1.893
12º	Actividades de los hogares	1.406
13º	Actividades jurídicas y de contabilidad	1.267
14º	Comercio y reparación de vehículos	997
15º	Reparación y otros servicios personales	984
16º	Construcción general	813
17º	Publicidad y estudios de mercado	713
18º	Transporte terrestre de viajeros	698
19º	Actividades Inmobiliarias	624
20º	Actividades de las sedes centrales y consultoría de gestión empresarial	494

Comparativa 20 actividades económicas con más OCUPADOS en el municipio, la zona y la Región [R66 - Colectivo empresarial] [1 enero 2021]

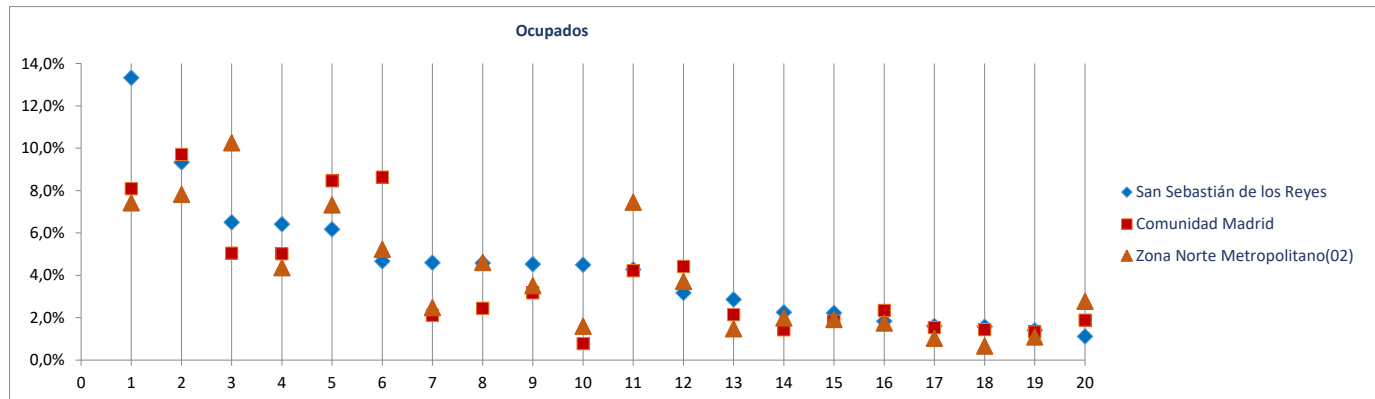

Radiografía de las zonas NUTS4 madrileñas

BLOQUE 1. Datos geográficos y demográficos

Zona Norte Metropolitano(02)

Alcobendas, Algete, Cobeña, Colmenar Viejo, San Agustín del Guadalix, San Sebastián de los Reyes, Tres Cantos



Tres Cantos

Superficie (Km ²)	38,0
Densidad de población (1 enero 2021) [habitantes/km2]	1.284

Evolución 2009-2021 de la población empadronada [personas] [datos a 1 de enero de cada año]

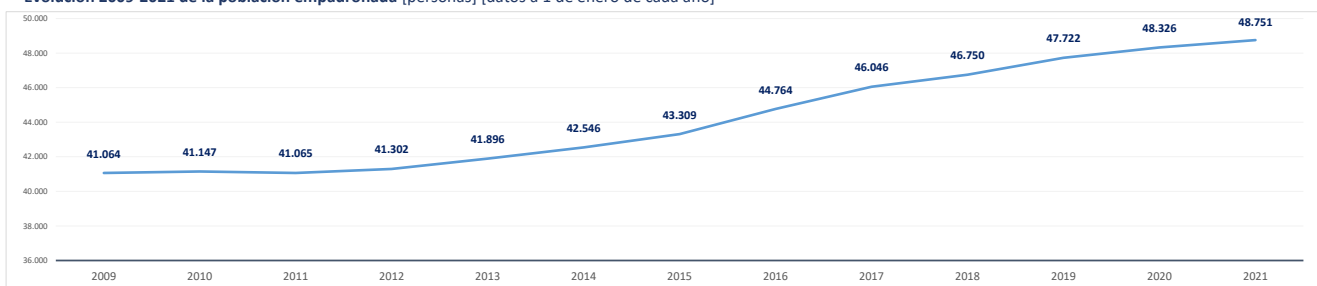

Población empadronada (1 enero 2021) [personas]	48.751
Edad media de la población (2020) [años]	39,7

Población 16-30 años (1 enero 2021) [personas]	8.775
[% respecto del total de la población]	18,0%
Población extranjera (1 enero 2021) [personas]	3.509
[% respecto del total de la población]	7,2%

Grado de juventud de la población (población ≤ 15 años) (1 enero 2021) [%]	16,2%	Nut: 16,8%	CM: 14,7%
Grado de envejecimiento de la población (población ≥ 65 años) (1 enero 2021) [%]	13,8%	Nut: 14,8%	CM: 18,0%
Proporción de dependencia (1 enero 2021) [ratio:(poblac ≤15 años+≥65 años)/(poblac 16-64 años)]	0,43	Nut: 0,46	CM: 0,49
Proporción de reemplazamiento (1 enero 2021) [ratio: (población 16-40 años) / (población 41-65 años)]	0,80	Nut: 0,78	CM: 0,79

Crecimiento de la población empadronada [%] [enero 2020-enero 2021]	0,9%
Crecimiento vegetativo (2019) [número] [nacimientos - defunciones] [enero 2018-enero 2019]	208
Emigraciones al resto de Comunidades Autónomas (2020) [número de bajas en el Padrón en la CM]	570
Saldo migratorio (2020) [número: inmigración - emigración.]	445

Evolución 2007-2020 de la edad media de la población [años] [datos a 1 de enero de cada año]

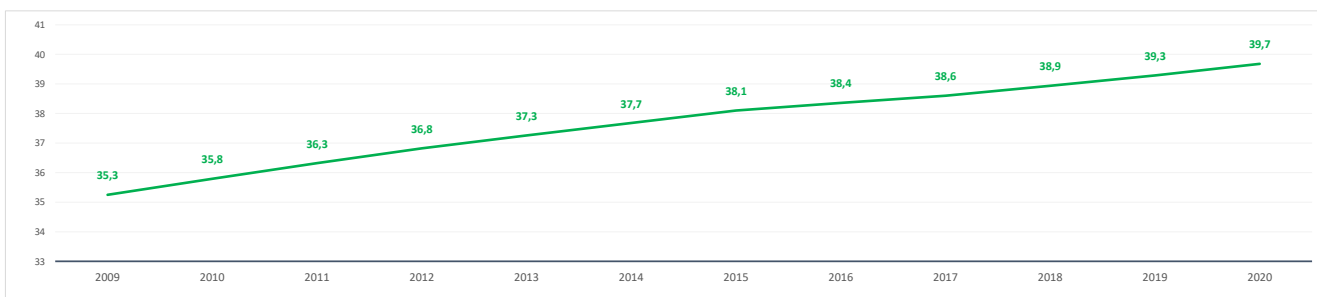

Evolución 2009-2021 de la población ≤ 15 años y ≥ 65 años [%] [datos a 1 de enero de cada año]

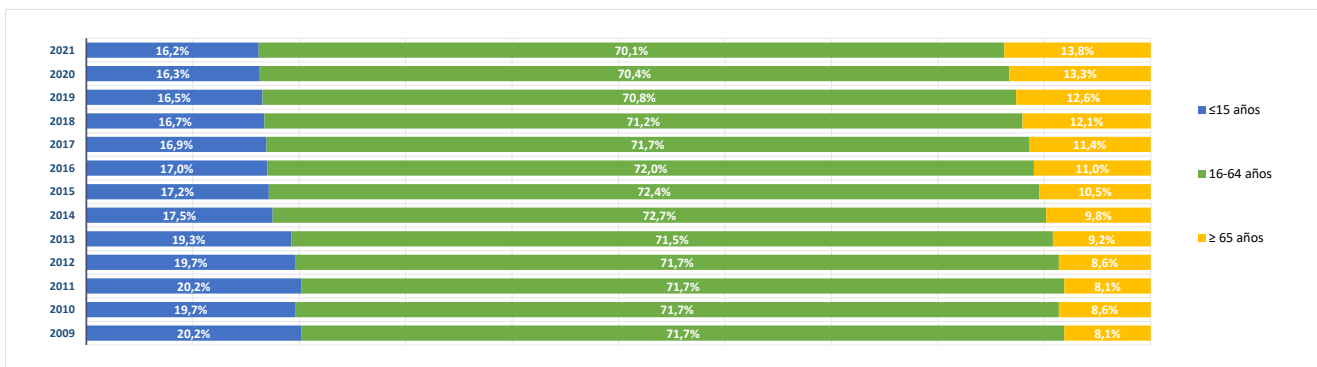

BLOQUE 2. Mercado de trabajo y tejido productivo

Zona Norte Metropolitano(02)

Alcobendas, Algete, Cobeña, Colmenar Viejo, San Agustín del Guadalix, San Sebastián de los Reyes, Tres Cantos



Tres Cantos

1. Mercado de trabajo: datos sobre trabajadores RESIDENTES en la zona/municipio

1a. Población de 16 a 64 años

Población de 16-64 años [potencialmente activa] [Padrón municipal] [1 de enero 2021]

33.550

% sobre el total de la Comunidad de Madrid

0,7%

Evolución de la población de 16-64 años [en la zona o municipio de residencia]

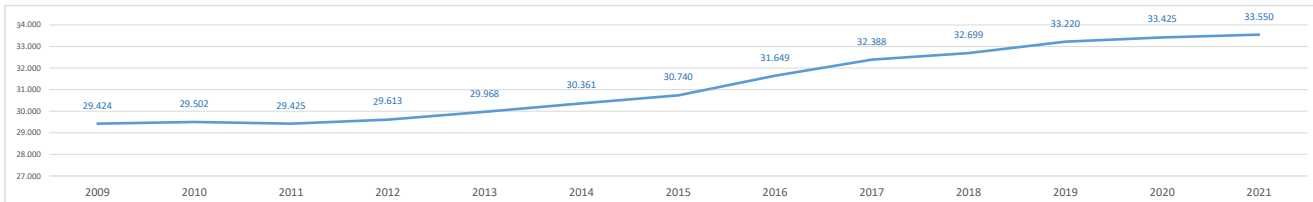

1b. Paro registrado

Evolución del número de parados registrados (en la zona o municipio de residencia) [Datos a 31 de marzo]

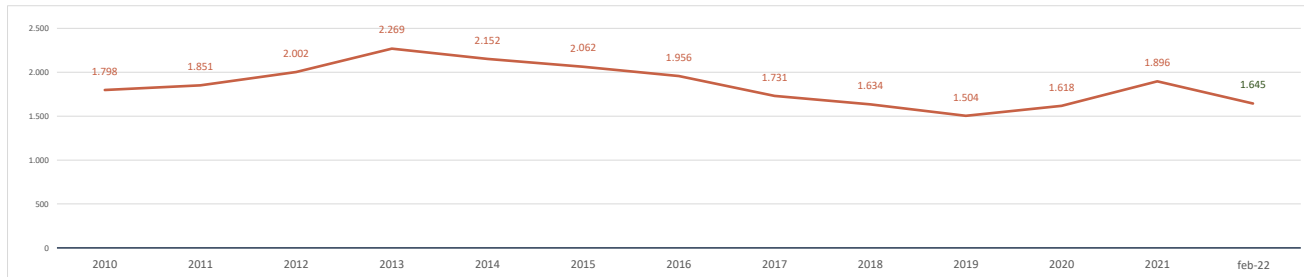

Parados registrados (31 marzo 2021) [zona/municipio de residencia]

1.896

% respecto población 16-64 años de la zona o municipio

5,7%

Parados registrados, edad ≤ 24 años	122
% respecto población 16-24 años de la zona o municipio	2,3%
Parados registrados, edad 25-44 años	714
% respecto población 25-44 años de la zona o municipio	5,4%
Parados registrados, edad ≥ 45 años	1.060
% respecto población 45-64 años de la zona o municipio	7,0%
Parados registrados, hombres	745
% respecto población hombres de la zona o municipio	4,6%
Parados registrados, mujeres	1.151
% respecto población mujeres de la zona o municipio	6,7%

Parados registrados (28 febrero 2022) [zona/municipiodesidencia]

1.645

Parados registrados, edad ≤ 24 años	79
Parados registrados, edad 25-44 años	576
Parados registrados, edad ≥ 45 años	990
Parados registrados, hombres	619
Parados registrados, mujeres	1.026

Gráfico comparativo Paro registrado últimos 3 años por Rango de Edad y Sexo

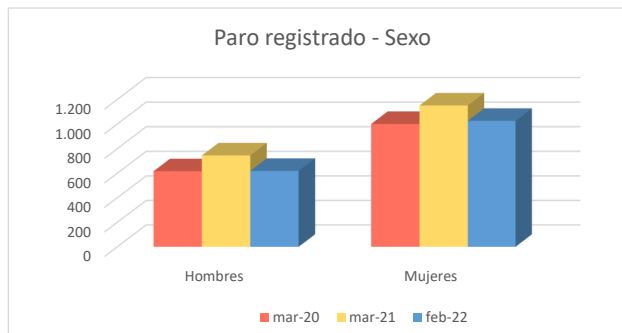
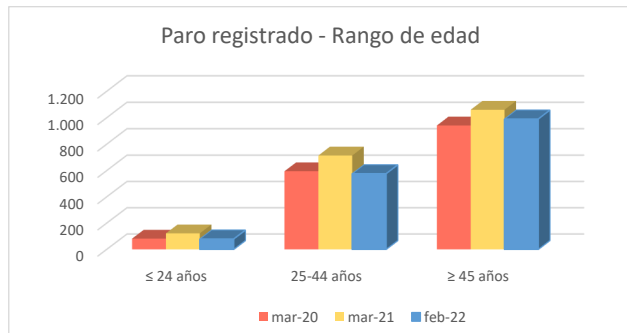

1c. Afiliados a la Seguridad Social por municipio de residencia del trabajador

Total Afiliados a la Seguridad Social, por ubicación **residencia** (1 enero 2021) **19.775**
 % sobre el total de la Comunidad de Madrid **0,61%**

Afiliados por intervalo de edad (1/1/2021)	N	%
● Afiliados a la Seguridad Social < 30 años	2.796	14,1%
● Afiliados a la Seguridad Social 30-49 años	9.809	49,6%
● Afiliados a la Seguridad Social ≥ 50 años	7.170	36,3%



Afiliados por grupo cotización [régimen general] [1/1/2021]	N	%
● Ingenieros/licenciados afiliados a la Seguridad Social	5.378	27,2%
● Ingenieros técnicos, peritos y ayudantes titulados afiliados a la Seguridad Social	2.196	11,1%
● Jefes administrativos y de taller afiliados a la Seguridad Social	1.450	7,3%
● Ayudantes no titulados afiliados a la Seguridad Social	869	4,4%
● Oficiales administrativos afiliados a la Seguridad Social	2.520	12,7%
● Subalternos afiliados a la Seguridad Social	538	2,7%
● Auxiliares administrativos afiliados a la Seguridad Social	1.922	9,7%
● Oficiales de primera y segunda afiliados a la Seguridad Social	824	4,2%
● Oficiales de tercera y especialistas afiliados a la Seguridad Social	519	2,6%
● Peones afiliados a la Seguridad Social	647	3,3%
● Menores de dieciocho años afiliados a la Seguridad Social	2	0,0%
● Afiliados a la Seguridad Social sin grupo de cotización	2.910	14,7%

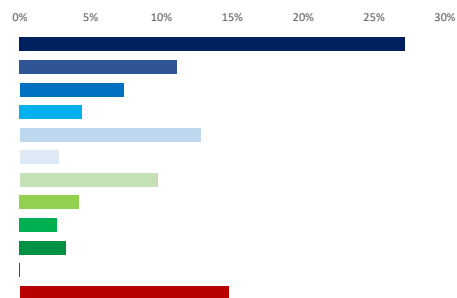

Afiliados por rama de actividad (municipio de residencia) (1/1/2021)	N	%
● Afiliados Seguridad Social, rama agricultura y ganadería	24	0,1%
● Afiliados Seguridad Social, rama minería, industria y energía	1.160	5,9%
● Afiliados Seguridad Social, rama de construcción	506	2,6%
● Afiliados Seguridad Social, rama de servicios de distribución y hostelería	3.964	20,0%
● Afiliados Seguridad Social, rama de servicios a empresas y financieros	8.247	41,7%
● Afiliados Seguridad Social, rama de otros servicios	5.874	29,7%



2. Mercado de trabajo: Tejido productivo de la zona/municipio (UNIDADES PRODUCTIVAS y OCUPADOS de esas Unidades productivas)

2a. Nº total de UNIDADES PRODUCTIVAS situadas en la zona/municipio

Unidades productivas [colectivo empresarial] [1 de enero 2021] **5.204**
 % sobre el total de la Comunidad de Madrid **0,7%**

2b. Nº de OCUPADOS en las unidades productivas situadas en la zona/municipio

Nº de ocupados [Colectivo empresarial] [1 de enero 2021] **39.290**
 % sobre el total de la Comunidad de Madrid **1,2%**

2c. Evolución del nº total de UNIDADES PRODUCTIVAS y de OCUPADOS situados en la zona/municipio

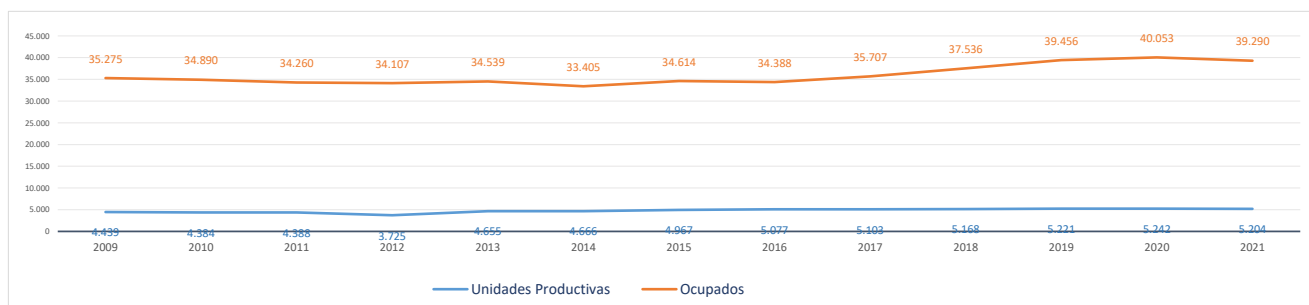

Evolución cronológica de las UNIDADES PRODUCTIVAS en el municipio, la zona y la Región

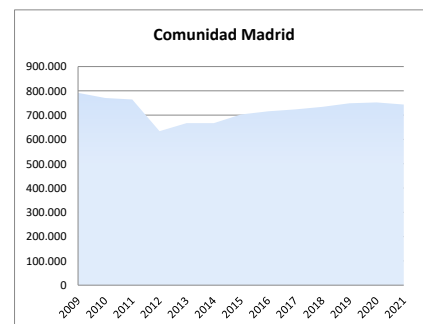
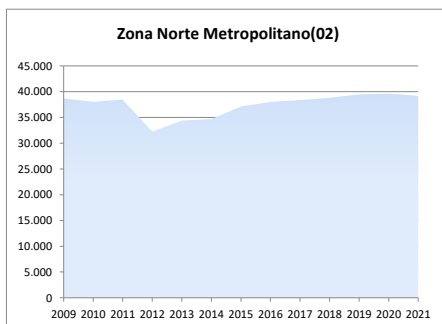
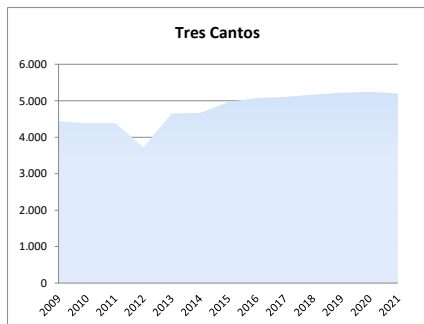

2d. Análisis por estrato de empleo

Evolución del nº de UNIDADES PRODUCTIVAS situadas en la zona/municipio, según estrato de empleo 2009-2021 [datos a 1 de enero de cada año]

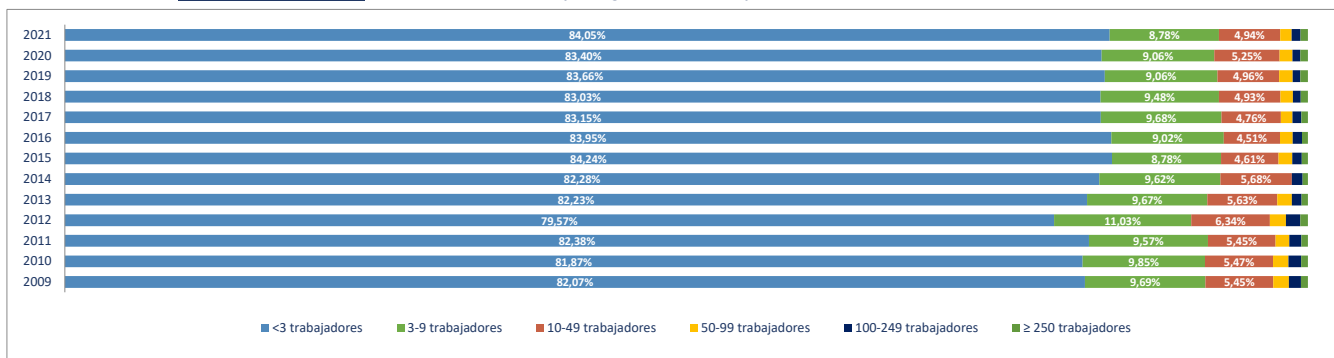

Evolución del nº de OCUPADOS EN LAS UNIDADES PRODUCTIVAS situadas en la zona/municipio, según estrato de empleo 2009-2021 [a 1 de enero de cada año]

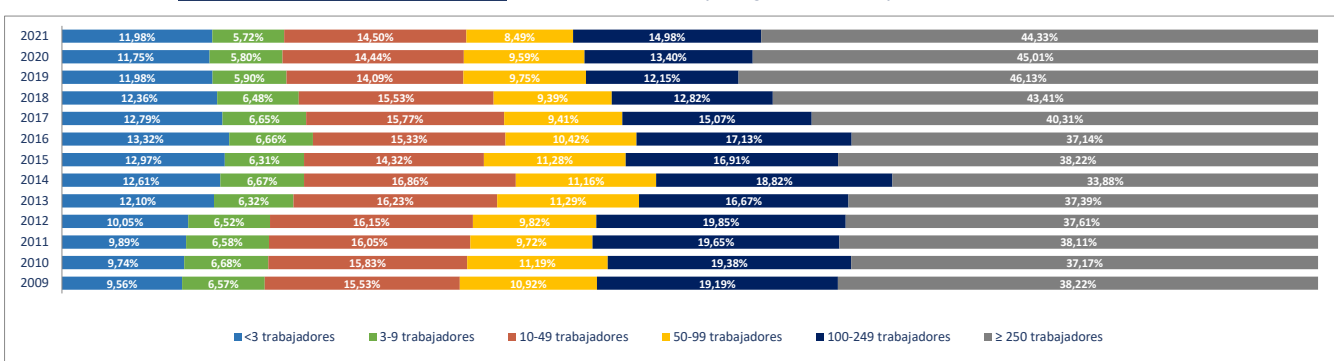

2e. Unidades productivas y ocupados por rama de actividad

Total Rama de actividad en 2021 [R-28 Colectivo empresarial]	Unidades product.	%	Ocupados	%
1ª Agricultura, ganadería, caza, selvicultura y pesca	16	0,31%	82	0,21%
2ª Minería, electricidad y agua	7	0,13%	48	0,12%
3ª Industria de la alimentación, bebidas y tabaco	15	0,29%	328	0,83%
4ª Industria textil, de la confección, cuero y calzado	7	0,13%	13	0,03%
5ª Metálicas básicas e intermedias	7	0,13%	10	0,03%
6ª Construcción de maquinaria y equipo mecánico	12	0,23%	42	0,11%
7ª Construcción de maquinaria y equipo eléctrico, electrónico y óptico	19	0,37%	1.376	3,50%
8ª Fabricación de material de transporte	7	0,13%	1.274	3,24%
9ª Industria del papel y artes gráficas	22	0,42%	399	1,02%
10ª Industria química, coquerías y refino de petróleo	15	0,29%	3.283	8,36%
11ª Fabricación de otros productos minerales no metálicos	0	0,00%	0	0,00%
12ª Industria de la madera, el caucho y otras industrias manufactureras	33	0,63%	527	1,34%
13ª Construcción	187	3,59%	1.426	3,63%
14ª Comercio mayorista e intermediarios del comercio (exc. vehículos)	278	5,34%	3.132	7,97%
15ª Comercio minorista y comercio y reparación de vehículos	472	9,07%	1.949	4,96%
16ª Hostelería	298	5,73%	1.208	3,07%
17ª Transporte y almacenamiento	166	3,19%	369	0,94%
18ª Información y comunicaciones	283	5,44%	4.960	12,62%
19ª Actividades Inmobiliarias	100	1,92%	140	0,36%
20ª Actividades profesionales, científicas y técnicas	669	12,86%	6.003	15,28%
21ª Actividades administrativas y servicios auxiliares	227	4,36%	4.244	10,80%
22ª Actividades financieras y de seguros	106	2,04%	2.586	6,58%
23ª Admón pública, defensa, seguridad social y organismos extraterritoriales	5	0,10%	42	0,11%
24ª Educación	293	5,63%	2.061	5,25%
25ª Actividades sanitarias y de servicios sociales	292	5,61%	1.347	3,43%
26ª Actividades artísticas, recreativas y de entretenimiento	132	2,54%	343	0,87%
27ª Reparación y otros servicios personales	197	3,79%	649	1,65%
28ª Actividades asociativas y de los hogares	1.339	25,73%	1.449	3,69%

Porcentaje de Unidades productivas y Ocupados por rama de actividad

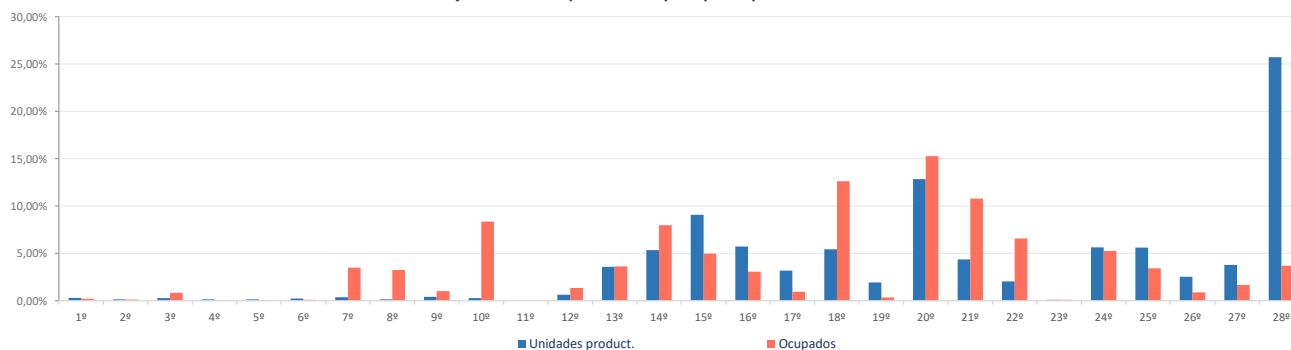

Ranking 20 actividades económicas con más UNIDADES PRODUCTIVAS [R-66 Colectivo empresarial] [1 enero 2021]

1ª	Actividades de los hogares	1.312
2ª	Comercio minorista (excepto vehículos)	399
3ª	Servicios de comidas y bebidas	293
4ª	Educación	293
5ª	Actividades sanitarias y de servicios sociales	292
6ª	Comercio mayorista e intermediarios del comercio (exc. vehículos)	278
7ª	Otras actividades profesionales	214
8ª	Otras actividades administrativas	208
9ª	Reparación y otros servicios personales	197
10ª	Servicios, ensayos y análisis técnicos	159
11ª	Programación y consultoría informática	157
12ª	Actividades artísticas, recreativas y de entretenimiento	132
13ª	Publicidad y estudios de mercado	117
14ª	Actividades jurídicas y de contabilidad	110
15ª	Actividades de construcción especializada	104
16ª	Actividades Inmobiliarias	100
17ª	Construcción general	83
18ª	Comercio y reparación de vehículos	73
19ª	Transporte terrestre de viajeros	71
20ª	Actividades de las sedes centrales y consultoría de gestión empresarial	69

Comparativa 20 actividades económicas con más UNIDADES PRODUCTIVAS en el municipio, la zona y la Región [R-66 Colectivo empresarial] [1 enero 2021]

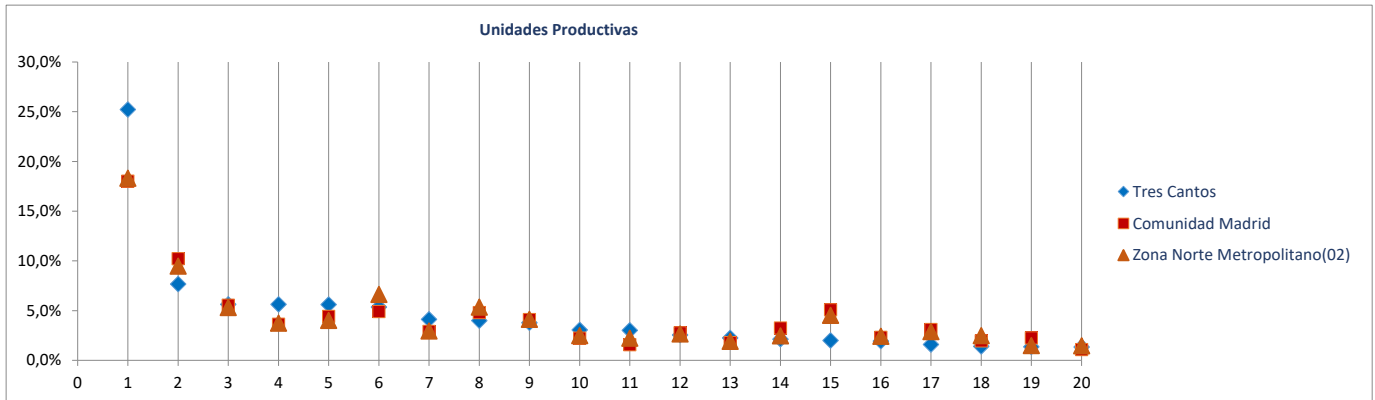

Ranking 20 actividades económicas con más OCUPADOS [R-66 Colectivo empresarial] [1 enero 2021]

1ª	Otras actividades administrativas	4.148
2ª	Comercio mayorista e intermediarios del comercio (exc. vehículos)	3.132
3ª	Servicios, ensayos y análisis técnicos	3.086
4ª	Fabricación productos farmacéuticos	2.915
5ª	Programación y consultoría informática	2.826
6ª	Seguros, reaseguros y fondos de pensiones	2.270
7ª	Educación	2.061
8ª	Comercio minorista (excepto vehículos)	1.497
9ª	Actividades de los hogares	1.367
10ª	Actividades sanitarias y de servicios sociales	1.347
11ª	Otro material de transporte	1.268
12ª	Actividades de cine, video, TV, radio, grabación y edición de sonido	1.264
13ª	Actividades de construcción especializada	1.254
14ª	Otras actividades profesionales	1.219
15ª	Actividades de las sedes centrales y consultoría de gestión empresarial	1.178
16ª	Servicios de comidas y bebidas	1.171
17ª	Fabricación de material y equipo eléctrico	699
18ª	Reparación y otros servicios personales	649
19ª	Comercio y reparación de vehículos	452
20ª	Servicios de Información	428

Comparativa 20 actividades económicas con más OCUPADOS en el municipio, la zona y la Región [R66 - Colectivo empresarial] [1 enero 2021]

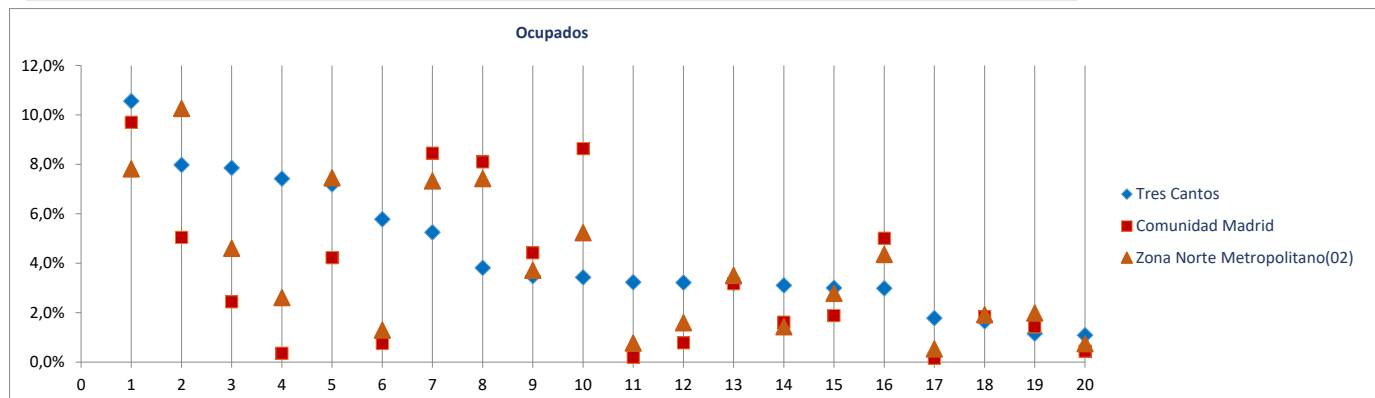

Fichas Radiografía de las zonas NUTS4 madrileñas

Comunidad de Madrid

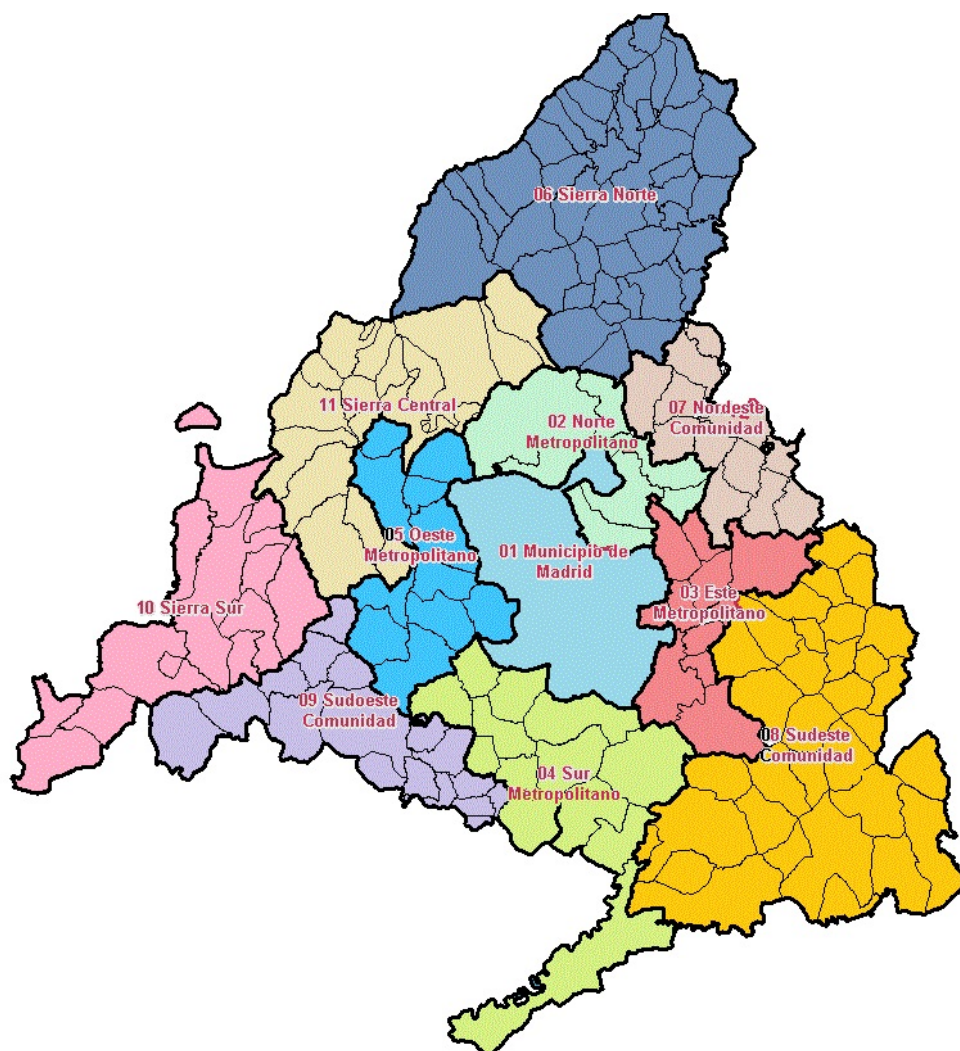

Radiografía de las zonas NUTS4 madrileñas

BLOQUE 1. Datos geográficos y demográficos

Comunidad de Madrid
TODA LA COMUNIDAD DE MADRID



Comunidad de Madrid

Superficie (Km²) **8.038,7**
Densidad de población (1 enero 2021) [habitantes/km2] **841**

Evolución 2009-2021 de la población empadronada [personas] [datos a 1 de enero de cada año]

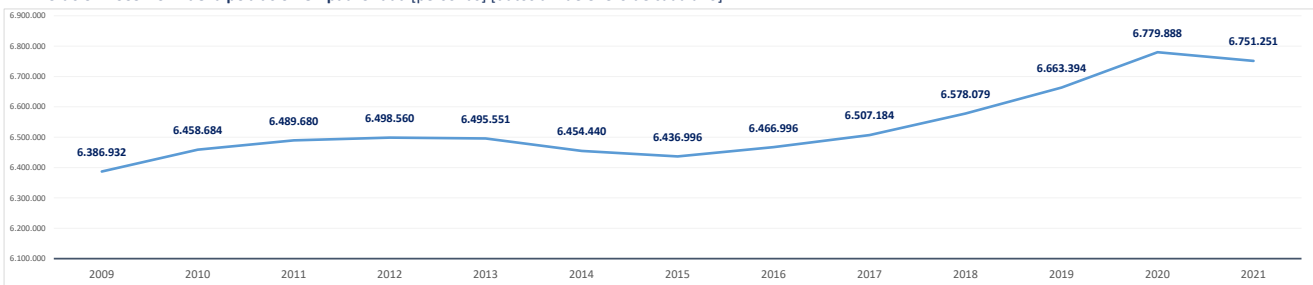

Población empadronada (1 enero 2021) [personas] **6.751.251**
Edad media de la población (2020) [años] **42,0**

Población 16-30 años (1 enero 2021) [personas] **1.100.079**
[% respecto del total de la población] **16,3%**
Población extranjera (1 enero 2021) [personas] **955.122**
[% respecto del total de la población] **14,2%**

Grado de juventud de la población (población ≤ 15 años) (1 enero 2021) [%]	14,7%	Nut: 14,7%	CM: 14,7%
Grado de envejecimiento de la población (población ≥ 65 años) (1 enero 2021) [%]	18,0%	Nut: 18,0%	CM: 18,0%
Proporción de dependencia (1 enero 2021) [ratio: (poblac ≤15 años+≥65 años)/(poblac 16-64 años)]	0,49	Nut: 0,49	CM: 0,49
Proporción de reemplazamiento (1 enero 2021) [ratio: (población 16-40 años) / (población 41-65 años)]	0,79	Nut: 0,79	CM: 0,79

Crecimiento de la población empadronada [%] [enero 2020-enero 2021] **-0,4%**
Crecimiento vegetativo (2019) [número] [nacimientos - defunciones] [enero 2018-enero 2019] **8.576**
Emigraciones al resto de Comunidades Autónomas (2020) [número de bajas en el Padrón en la CM] **108.469**
Saldo migratorio (2020) [número: inmigración - emigración.] **8.500**

Evolución 2007-2020 de la edad media de la población [años] [datos a 1 de enero de cada año]

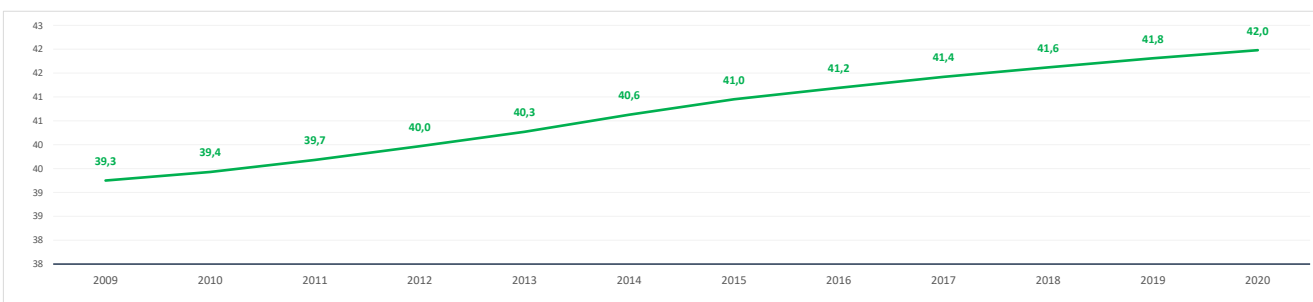

Evolución 2009-2021 de la población ≤ 15 años y ≥ 65 años [%] [datos a 1 de enero de cada año]

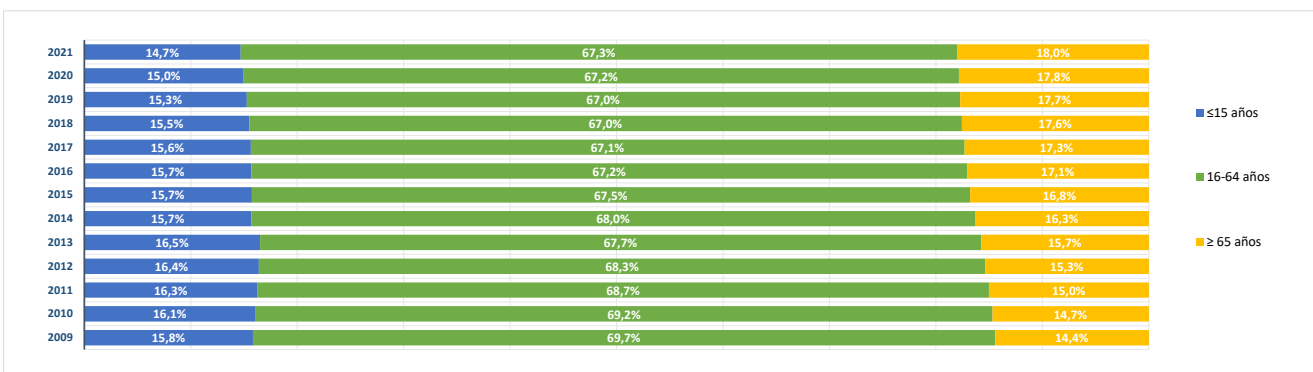

BLOQUE 2. Mercado de trabajo y tejido productivo
 Comunidad de Madrid
 TODA LA COMUNIDAD DE MADRID



Comunidad de Madrid

1. Mercado de trabajo: datos sobre trabajadores RESIDENTES en la zona/municipio

1a. Población de 16 a 64 años

Población de 16-64 años [potencialmente activa] [Padrón municipal] [1 de enero 2021] **4.476.865**
 % sobre el total de la Comunidad de Madrid **100,0%**

Evolución de la población de 16-64 años [en la zona o municipio de residencia]

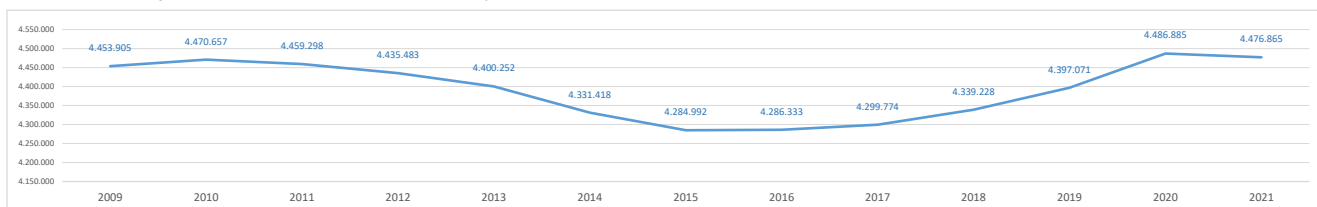

1b. Paro registrado

Evolución del número de parados registrados (en la zona o municipio de residencia) [Datos a 31 de marzo]

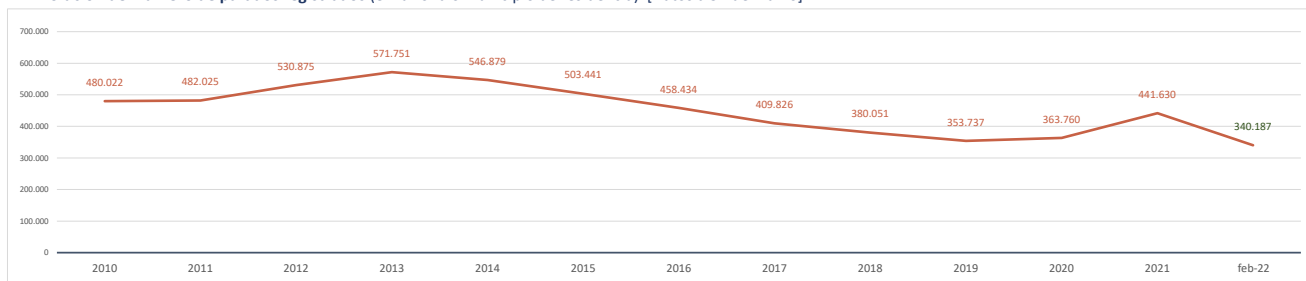

Parados registrados (31 marzo 2021) [zona/municipio de residencia] **441.630**
 % respecto población 16-64 años de la zona o municipio **9,9%**

Parados registrados, edad ≤ 24 años	39.220
% respecto población 16-24 años de la zona o municipio	6,3%
Parados registrados, edad 25-44 años	181.726
% respecto población 25-44 años de la zona o municipio	9,6%
Parados registrados, edad ≥ 45 años	220.684
% respecto población 45-64 años de la zona o municipio	11,2%
Parados registrados, hombres	187.414
% respecto población hombres de la zona o municipio	8,6%
Parados registrados, mujeres	254.216
% respecto población mujeres de la zona o municipio	11,1%

Parados registrados(28 febrero 2022) [zona/municipio de residencia] **340.187**

Parados registrados, edad ≤ 24 años	21.942
Parados registrados, edad 25-44 años	127.874
Parados registrados, edad ≥ 45 años	190.371
Parados registrados, hombres	138.360
Parados registrados, mujeres	201.827

Gráfico comparativo Paro registrado últimos 3 años por Rango de Edad y Sexo

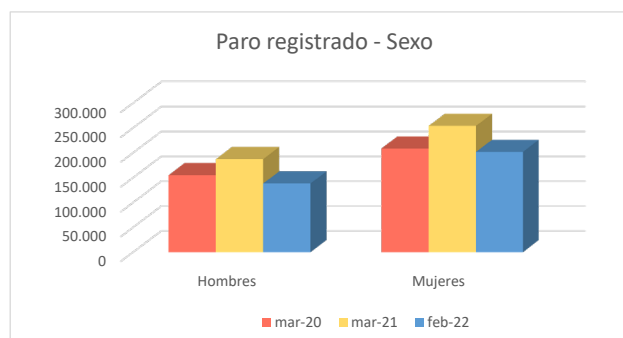
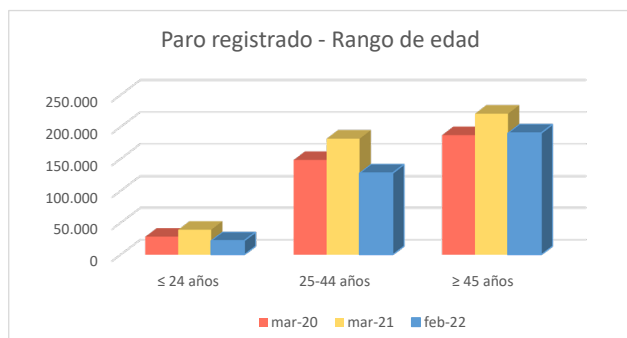

1c. Afiliados a la Seguridad Social por municipio de residencia del trabajador

Total Afiliados a la Seguridad Social, por ubicación **residencia** (1 enero 2021) **3.240.328**
 % sobre el total de la Comunidad de Madrid **100,00%**

Afiliados por intervalo de edad (1/1/2021)	N	%
Afiliados a la Seguridad Social < 30 años	493.062	15,2%
Afiliados a la Seguridad Social 30-49 años	1.758.341	54,3%
Afiliados a la Seguridad Social ≥ 50 años	988.925	30,5%

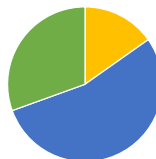

Afiliados por grupo cotización [régimen general] [1/1/2021]	N	%
Ingenieros/licenciados afiliados a la Seguridad Social	487.516	15,0%
Ingenieros técnicos, peritos y ayudantes titulados afiliados a la Seguridad Social	236.066	7,3%
Jefes administrativos y de taller afiliados a la Seguridad Social	191.308	5,9%
Ayudantes no titulados afiliados a la Seguridad Social	146.300	4,5%
Oficiales administrativos afiliados a la Seguridad Social	366.877	11,3%
Subalternos afiliados a la Seguridad Social	159.225	4,9%
Auxiliares administrativos afiliados a la Seguridad Social	369.881	11,4%
Oficiales de primera y segunda afiliados a la Seguridad Social	316.097	9,8%
Oficiales de tercera y especialistas afiliados a la Seguridad Social	173.720	5,4%
Peones afiliados a la Seguridad Social	250.659	7,7%
Menores de dieciocho años afiliados a la Seguridad Social	259	0,0%
Afiliados a la Seguridad Social sin grupo de cotización	542.366	16,7%

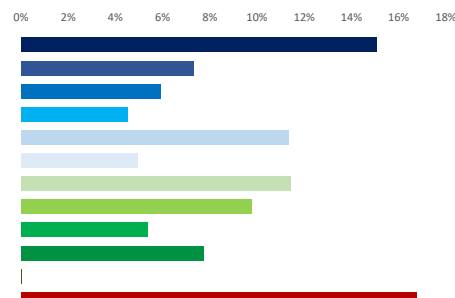

Afiliados por rama de actividad (municipio de residencia) (1/1/2021)	N	%
Afiliados Seguridad Social, rama agricultura y ganadería	7.426	0,2%
Afiliados Seguridad Social, rama minería, industria y energía	205.961	6,4%
Afiliados Seguridad Social, rama de construcción	183.408	5,7%
Afiliados Seguridad Social, rama de servicios de distribución y hostelería	868.534	26,8%
Afiliados Seguridad Social, rama de servicios a empresas y financieros	1.026.116	31,7%
Afiliados Seguridad Social, rama de otros servicios	948.883	29,3%



2. Mercado de trabajo: Tejido productivo de la zona/municipio (UNIDADES PRODUCTIVAS y OCUPADOS de esas Unidades productivas)

2a. Nº total de UNIDADES PRODUCTIVAS situadas en la zona/municipio

Unidades productivas [colectivo empresarial] [1 de enero 2021] **743.297**
 % sobre el total de la Comunidad de Madrid **100,0%**

2b. Nº de OCUPADOS en las unidades productivas situadas en la zona/municipio

Nº de ocupados [Colectivo empresarial] [1 de enero 2021] **3.345.378**
 % sobre el total de la Comunidad de Madrid **100,0%**

2c. Evolución del nº total de UNIDADES PRODUCTIVAS y de OCUPADOS situados en la zona/municipio

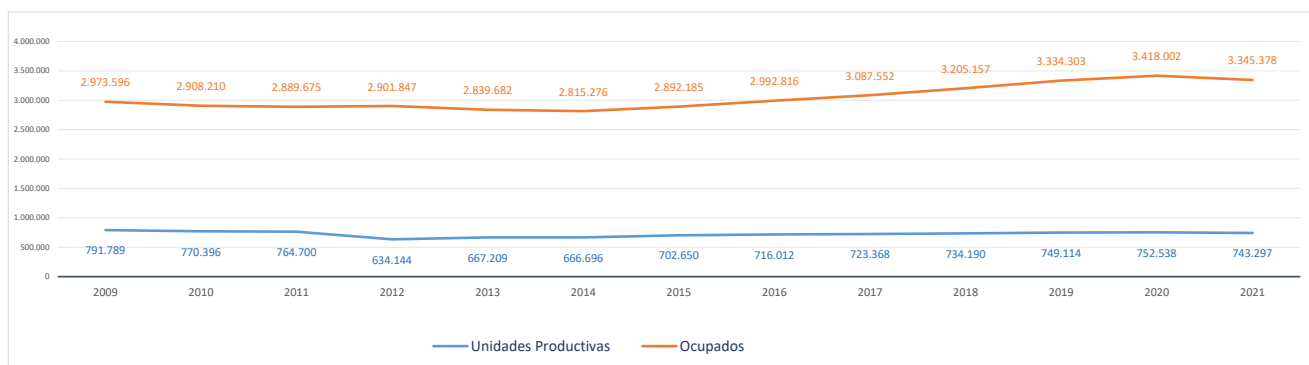

2d. Análisis por estrato de empleo

Evolución del nº de UNIDADES PRODUCTIVAS situadas en la zona/municipio, según estrato de empleo 2009-2021 [datos a 1 de enero de cada año]

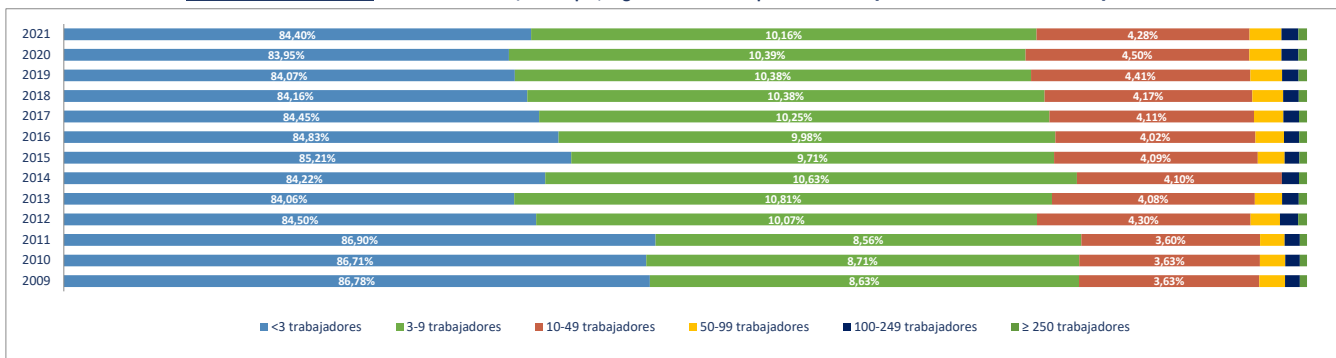

Evolución del nº de OCUPADOS EN LAS UNIDADES PRODUCTIVAS situadas en la zona/municipio, según estrato de empleo 2009-2021 [a 1 de enero de cada año]

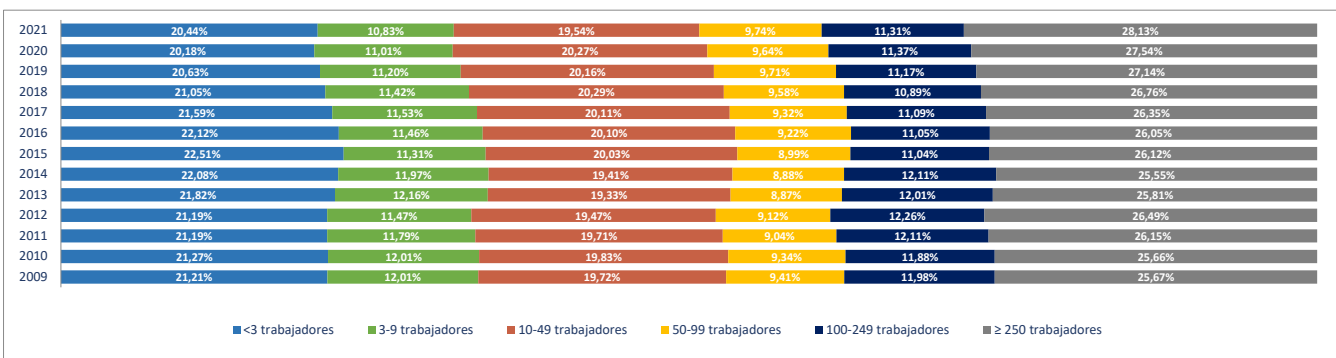

2e. Unidades productivas y ocupados por rama de actividad

Total Rama de actividad en 2021 [R-28 Colectivo empresarial]	Unidades product.	%	Ocupados	%
1º Agricultura, ganadería, caza, selvicultura y pesca	4.706	0,63%	7.682	0,23%
2º Minería, electricidad y agua	1.507	0,20%	27.681	0,83%
3º Industria de la alimentación, bebidas y tabaco	2.637	0,35%	21.465	0,64%
4º Industria textil, de la confección, cuero y calzado	2.607	0,35%	6.934	0,21%
5º Metálicas básicas e intermedias	5.052	0,68%	21.895	0,65%
6º Construcción de maquinaria y equipo mecánico	1.120	0,15%	9.893	0,30%
7º Construcción de maquinaria y equipo eléctrico, electrónico y óptico	1.026	0,14%	13.763	0,41%
8º Fabricación de material de transporte	406	0,05%	15.113	0,45%
9º Industria del papel y artes gráficas	3.992	0,54%	20.070	0,60%
10º Industria química, coquerías y refino de petróleo	766	0,10%	20.101	0,60%
11º Fabricación de otros productos minerales no metálicos	727	0,10%	5.381	0,16%
12º Industria de la madera, el caucho y otras industrias manufactureras	7.141	0,96%	41.633	1,24%
13º Construcción	60.742	8,17%	184.605	5,52%
14º Comercio mayorista e intermediarios del comercio (exc. vehículos)	36.499	4,91%	168.691	5,04%
15º Comercio minorista y comercio y reparación de vehículos	90.449	12,17%	318.425	9,52%
16º Hostelería	43.665	5,87%	187.214	5,60%
17º Transporte y almacenamiento	45.512	6,12%	175.956	5,26%
18º Información y comunicaciones	22.512	3,03%	226.084	6,76%
19º Actividades Inmobiliarias	17.163	2,31%	44.538	1,33%
20º Actividades profesionales, científicas y técnicas	83.641	11,25%	321.869	9,62%
21º Actividades administrativas y servicios auxiliares	41.264	5,55%	341.830	10,22%
22º Actividades financieras y de seguros	18.171	2,44%	116.856	3,49%
23º Admón pública, defensa, seguridad social y organismos extraterritorial	1.047	0,14%	170.488	5,10%
24º Educación	27.029	3,64%	282.793	8,45%
25º Actividades sanitarias y de servicios sociales	32.897	4,43%	288.884	8,64%
26º Actividades artísticas, recreativas y de entretenimiento	20.488	2,76%	70.860	2,12%
27º Reparación y otros servicios personales	30.449	4,10%	61.318	1,83%
28º Actividades asociativas y de los hogares	140.082	18,85%	173.356	5,18%

Porcentaje de Unidades productivas y Ocupados por rama de actividad

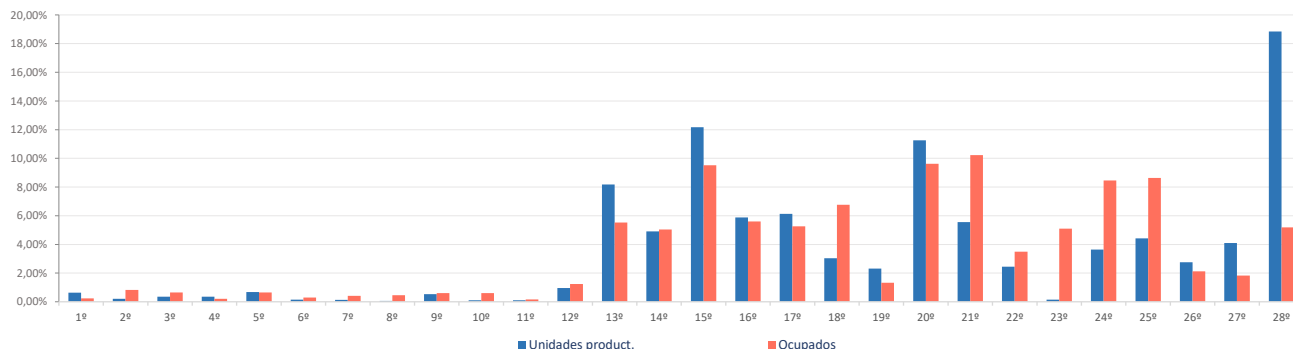

Ranking 20 actividades económicas con más UNIDADES PRODUCTIVAS [R-66 Colectivo empresarial] [1 enero 2021]

1º	Actividades de los hogares	133.932
2º	Comercio minorista (excepto vehículos)	75.896
3º	Servicios de comidas y bebidas	41.186
4º	Actividades de construcción especializada	37.701
5º	Comercio mayorista e intermediarios del comercio (exc. vehículos)	36.499
6º	Otras actividades administrativas	35.736
7º	Actividades sanitarias y de servicios sociales	32.897
8º	Reparación y otros servicios personales	30.449
9º	Educación	27.029
10º	Actividades jurídicas y de contabilidad	24.205
11º	Construcción general	23.041
12º	Otras actividades profesionales	21.561
13º	Actividades artísticas, recreativas y de entretenimiento	20.488
14º	Actividades Inmobiliarias	17.163
15º	Transporte terrestre de mercancías y por tubería	17.087
16º	Transporte terrestre de viajeros	16.703
17º	Servicios, ensayos y análisis técnicos	16.599
18º	Comercio y reparación de vehículos	14.553
19º	Publicidad y estudios de mercado	13.216
20º	Actividades auxiliares a los servicios financieros y a los seguros	12.656

Ranking 20 actividades económicas con más OCUPADOS [R-66 Colectivo empresarial] [1 enero 2021]

1º	Otras actividades administrativas	324.645
2º	Actividades sanitarias y de servicios sociales	288.884
3º	Educación	282.793
4º	Comercio minorista (excepto vehículos)	270.660
5º	Admón pública, defensa, seguridad social y organismos extraterritoriales	170.488
6º	Comercio mayorista e intermediarios del comercio (exc. vehículos)	168.691
7º	Servicios de comidas y bebidas	167.663
8º	Actividades de los hogares	147.719
9º	Programación y consultoría informática	141.264
10º	Actividades de construcción especializada	106.073
11º	Servicios, ensayos y análisis técnicos	81.625
12º	Construcción general	78.532
13º	Actividades jurídicas y de contabilidad	71.722
14º	Actividades artísticas, recreativas y de entretenimiento	70.860
15º	Actividades de las sedes centrales y consultoría de gestión empresarial	63.054
16º	Reparación y otros servicios personales	61.318
17º	Intermediación financiera excepto seguros y fondos de pensiones	57.390
18º	Otras actividades profesionales	54.129
19º	Publicidad y estudios de mercado	51.339
20º	Servicios anexos al transporte	48.532



El Proyecto Monitor de Empleo se plantea como una investigación rigurosa, sistemática y global del mercado de trabajo de la Comunidad de Madrid. La utilización de técnicas, tanto cualitativas como cuantitativas, y el análisis de diversas fuentes secundarias y primarias que informan el mercado laboral de la Región, permitirán mejorar la toma de decisiones de políticas activas, adaptándolas a las necesidades reales del mercado laboral.

El presente estudio está compuesto por fichas que muestran, para los 179 municipios de la Comunidad de Madrid y para sus 11 zonas NUTS4, las características demográficas, productivas y de mercado de trabajo, de cada uno de ellos. La información ofrece una lectura integrada de los rasgos socio-económicos que definen un territorio determinado. Su presentación, mediante gráficos y datos comparativos, ayuda a dimensionar la posición de cada localidad con relación a su zona y al conjunto de la Región.



**Comunidad
de Madrid**