



**Fichas estadísticas sobre  
demografía y mercado de trabajo  
en los municipios y zonas NUTS4  
de la Comunidad de Madrid 2021**

**Zona Este  
Metropolitano (03)**



**Comunidad  
de Madrid**

## CONSEJERÍA DE ECONOMÍA, HACIENDA Y EMPLEO

Consejero de Economía, Hacienda y Empleo  
Javier Fernández-Lasquetty y Blanc

Viceconsejero de Empleo  
Alfredo Timermans del Olmo

Directora General del Servicio Público de Empleo  
María Belén García Díaz

-----  
COORDINACIÓN:

Subdirector General de Análisis, Planificación  
y Evaluación  
David Íñigo Bellido Trullenque

ELABORACIÓN  
Área de Estudios y Planificación

Fichas estadísticas sobre demografía y mercado de trabajo en los municipios y zonas NUTS4 de la Comunidad de Madrid 2021. Zona Este Metropolitano (03)  
Consejería de Economía, Hacienda y Empleo  
© Comunidad de Madrid, 2022

Edita  
Dirección General del Servicio Público de Empleo  
Vía Lusitana, 21. 28025 Madrid. Tel.: 91 580 54 00

Edición: 03/2022

Soporte y formato de edición: publicación en línea en formato pdf  
**Publicado en España - Published in Spain**



Esta versión forma parte de la Biblioteca Virtual de la **Comunidad de Madrid** y las condiciones de su distribución y difusión se encuentran amparadas por el marco legal de la misma.



[comunidad.madrid/publicamadrid](http://comunidad.madrid/publicamadrid)

## ÍNDICE

Presentación.....	4
Objetivo	
Nota Metodológica	
Estructura de las Fichas	
Fichas estadísticas sobre demografía y mercado de trabajo en los municipios y zonas NUTS4.....	9
Zona Este Metropolitano (03) .....	10
Ajalvir .....	15
Alcalá de Henares.....	20
Arganda del Rey.....	25
Coslada.....	30
Mejorada del Campo.....	35
Paracuellos de Jarama.....	40
Rivas-Vaciamadrid .....	45
San Fernando de Henares.....	50
Torrejón de Ardoz .....	55
Velilla de San Antonio .....	60
Comunidad de Madrid.....	65



## FICHAS DEMOGRAFÍA Y MERCADO DE TRABAJO POR MUNICIPIOS/ZONAS COMUNIDAD DE MADRID

ACTUALIZACIÓN DE LAS FICHAS ELABORADAS EN 2020

### OBJETIVO FICHAS

Reunir y presentar mediante gráficos los datos disponibles más relevantes sobre situación y evolución del mercado de trabajo y el tejido productivo de la Región, de las 11 zonas NUTS4 y de los 179 municipios que hay en la Comunidad de Madrid.

Esta información se complementa con datos geográficos y demográficos.

### VARIABLES

En cada ficha se incluyen las siguientes variables:

Datos geográficos y demográficos

1. Superficie
2. Densidad de población
3. Población empadronada por años
4. Población por edad
5. Población extranjera
6. Nacimientos y defunciones

Mercado de trabajo y tejido productivo

1. Datos sobre trabajadores RESIDENTES
  - 1a. Población activa
  - 1b. Paro registrado por años
    - Por edad
    - Por sexo
  - 1c. Afiliados a la Seguridad Social por municipio/zona de residencia del trabajador
    - Por edad
    - Por grupos cotización
    - Por ramas actividad
2. Tejido productivo de la zona/municipio (UNIDADES PRODUCTIVAS y OCUPADOS de esas Unidades productivas)
  - 2a. Unidades productivas radicadas en el municipio/zona
  - 2b. Ocupados en esas unidades productivas
    - a. Por estrato empleo
    - b. Por rama de actividad

### NOTA METODOLÓGICA

#### FUENTES DE INFORMACIÓN

La información utilizada procede fundamentalmente del *Instituto de Estadística de la Comunidad de Madrid*, en concreto del **Banco de datos municipal y zonal Almudena**, aunque en ocasiones se ha utilizado directamente la fuente de origen (*Colectivo empresarial, por ejemplo*). También se han tomado datos publicados por el *Instituto Nacional de Estadística*.

#### TRATAMIENTO DE LOS DATOS

Para la explotación de algunas variables se ha recurrido al **Sistema de Tabulación On-Line SITO**. En otros casos, se ha efectuado un tratamiento *ad hoc* de la información, a partir de la fuente primaria.

### ESTRUCTURA DE LAS FICHAS

#### DOS BLOQUES DE DATOS

Cada ficha está organizada en dos bloques temáticos que, a su vez, agrupan distintos apartados.

El **primer bloque (I)** muestra algunos **datos geográficos y demográficos** de interés. Su finalidad es la de situar la zona o localidad, tanto desde el punto de vista territorial como respecto a aquellas variables relacionadas con su población.

El **segundo bloque (II)** contiene información sobre **el mercado de trabajo y el tejido productivo** de la zona/municipio/CM.

Aporta datos relacionados con la población potencialmente activa, el paro registrado, los afiliados a la Seguridad Social que residen allí y los ocupados que trabajan en las unidades productivas radicadas en la zona/ municipio/CM. Ofrece por lo tanto una doble visión de la población trabajadora: la que *vive* en ese territorio, por un lado, y la que *trabaja* allí, por otro.





## COMUNIDAD DE MADRID

# FICHAS DATOS DEMOGRÁFICOS Y DE MERCADO DE TRABAJO MUNICIPIOS Y ZONAS NUTS4

## DATOS GEOGRÁFICOS Y DEMOGRÁFICOS

### EJEMPLO

Las siguientes imágenes muestran la evolución de la población empadronada para dos municipios grandes de una misma zona NUTS4 que, además son colindantes.

Como se puede observar, uno de ellos sufre una progresiva pérdida de población desde 2013 hasta 2018. El otro registra, sin embargo, un crecimiento constante.

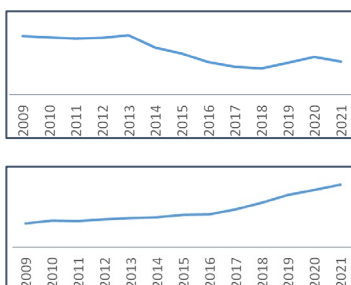

En los gráficos que se presentan a la derecha se refleja la distribución de la población por tramos de edad, en dos municipios, de la misma zona y muy próximos entre sí.

La primera imagen pertenece a una localidad que se ha desarrollado en los últimos veinte años, mientras que la segunda refleja la población por estratos de edad de una ciudad de la corona metropolitana cuyo fuerte crecimiento se produjo en el último cuarto del siglo XX.

La ficha de cada municipio/zona aporta la siguiente información:

- 1) Identificación de las **localidades** que se integran en la misma Zona NUTS4 a la que pertenece el municipio.
- 2) **Superficie y densidad** de población.
- 3) Datos 2019 sobre la **población del municipio**: desde la evolución a lo largo de los últimos 10 años, hasta el crecimiento vegetativo.
- 4) Información sobre **movimiento de la población**: saldo migratorio y emigraciones al resto de Comunidades Autónomas.
- 5) Información sobre el **grado de juventud y envejecimiento** de la zona/municipio/CM, con datos sobre proporción de **dependencia y reemplazamiento**.
- 6) Se muestra, así mismo, la **evolución de la edad media** de dicha población y la evolución por tramos de edad de los residentes.

La presentación de esta información, igualmente descrita para todos los territorios que componen la CM y para la Región en su conjunto, permite comparar zonas y localidades. Así, es posible observar cómo evoluciona, por ejemplo, la población en edad de trabajar residente en municipios colindantes o de las mismas características, en una localidad con relación a la zona de la que forma parte, o bien en una determinada zona/municipio respecto al conjunto de la Comunidad de Madrid.

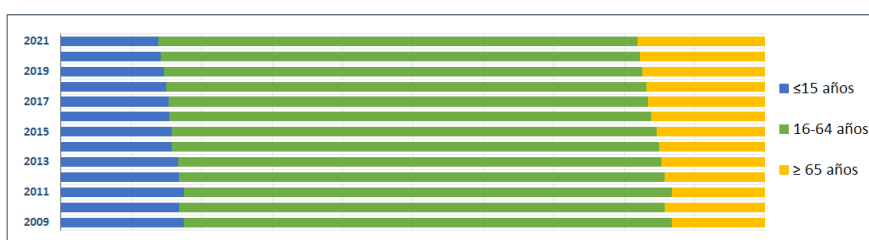
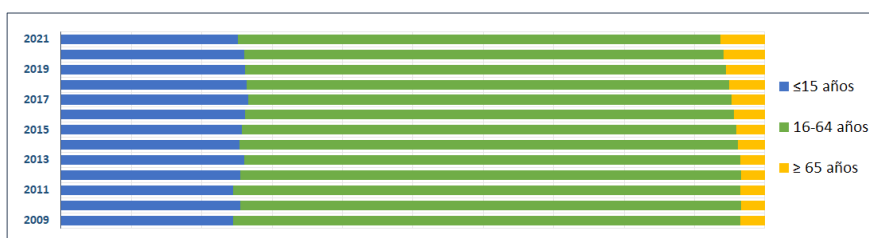



# FICHAS DATOS DEMOGRÁFICOS Y DE MERCADO DE TRABAJO MUNICIPIOS Y ZONAS NUTS4

## DATOS SOBRE EL MERCADO DE TRABAJO Y EL TEJIDO PRODUCTIVO

La ficha informa en este segundo bloque sobre dos grandes apartados:

1. Los **TRABAJADORES RESIDENTES** en ese territorio. Se refleja cómo ha evolucionado a lo largo de los años (desde 2009) la **población potencialmente activa** y la **desempleada**.

Para esta última variable se ha tenido en especial consideración la situación de pandemia provocada por el COVID-19, Por ello se ha hecho foco sobre las diferencias experimentadas en el número de **parados registrados en los 3 últimos años**.

Se incorpora, además, información sobre **afiliación a la Seguridad Social de los trabajadores que residen en esa zona/ municipio**. En concreto, se calcula el peso que suponen respecto al total de la Región y se muestra su distribución atendiendo a la edad, a los 9 grupos de cotización y a las grandes ramas de actividad. Así, podemos observar, por ejemplo, las grandes diferencias existentes entre localidades.

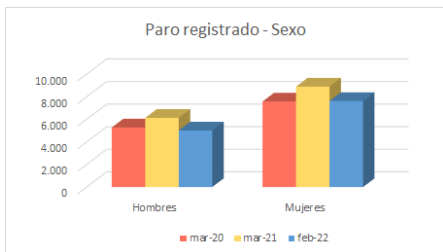
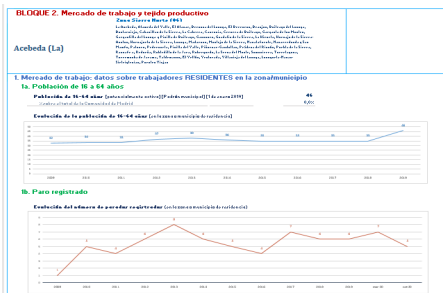

Afiliados por grupo cotización [régimen general] [1/1/2020]

- Ingenieros/licenciados afiliados a la Seguridad Social
- Ingenieros técnicos, peritos y ayudantes titulados afiliados a la Seguridad Social
- Jefes administrativos y de taller afiliados a la Seguridad Social
- Ayudantes no titulados afiliados a la Seguridad Social
- Oficiales administrativos afiliados a la Seguridad Social
- Subalternos afiliados a la Seguridad Social
- Auxiliares administrativos afiliados a la Seguridad Social
- Oficiales de primera y segunda afiliados a la Seguridad Social
- Oficiales de tercera y especialistas afiliados a la Seguridad Social
- Peones afiliados a la Seguridad Social
- Menores de dieciocho años afiliados a la Seguridad Social
- Afiliados a la Seguridad Social sin grupo de cotización

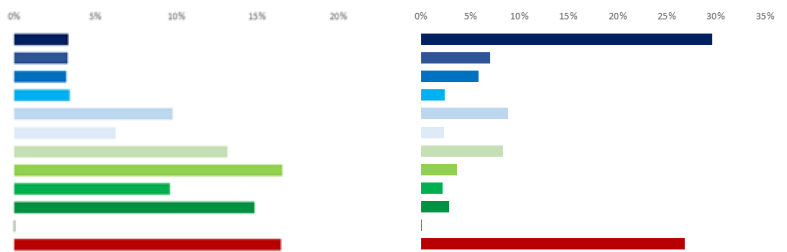

2. El **TEJIDO PRODUCTIVO** de la zona/municipio/CM. Se recogen los datos de **Unidades productivas radicadas en la localidad/zona/CM** y los **trabajadores que prestan su servicio en ellas**, con independencia de donde vivan.

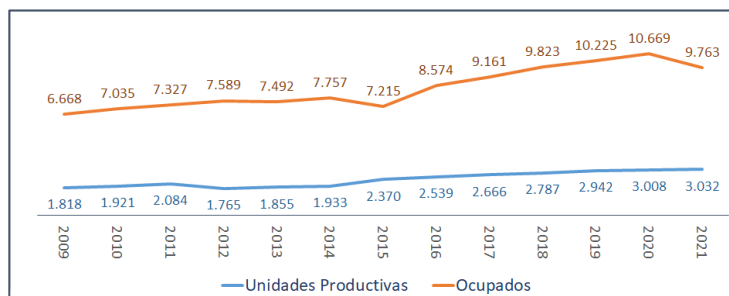



## FICHAS DATOS DEMOGRÁFICOS Y DE MERCADO DE TRABAJO MUNICIPIOS Y ZONAS NUTS4

El análisis longitudinal del nº de unidades productivas y de ocupados en las mismas da pistas sobre la evolución del tamaño de las empresas. Si bien, esta variable se aborda con mayor profundidad a través de los gráficos que muestran el nº de unidades productivas y de ocupados por estratos de empleo. A este respecto, es interesante observar (ver ejemplo) cómo la distribución de los ocupados por tamaño de empresa cambia entre dos zonas de la Región.

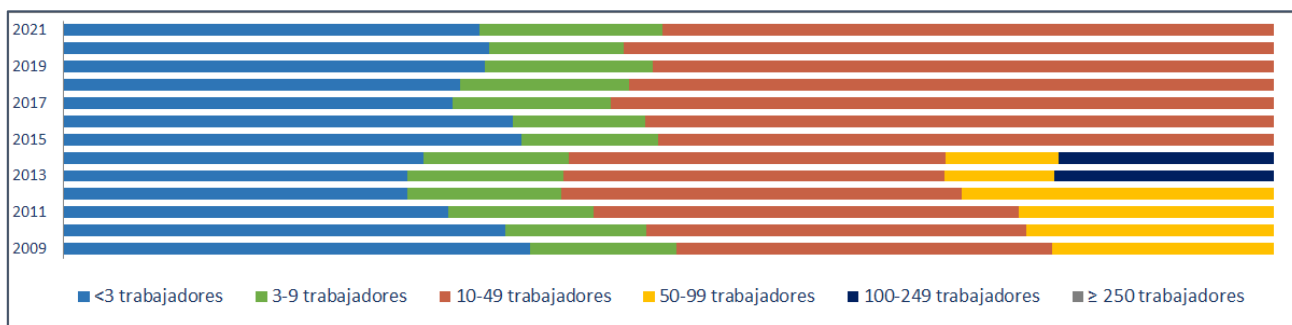
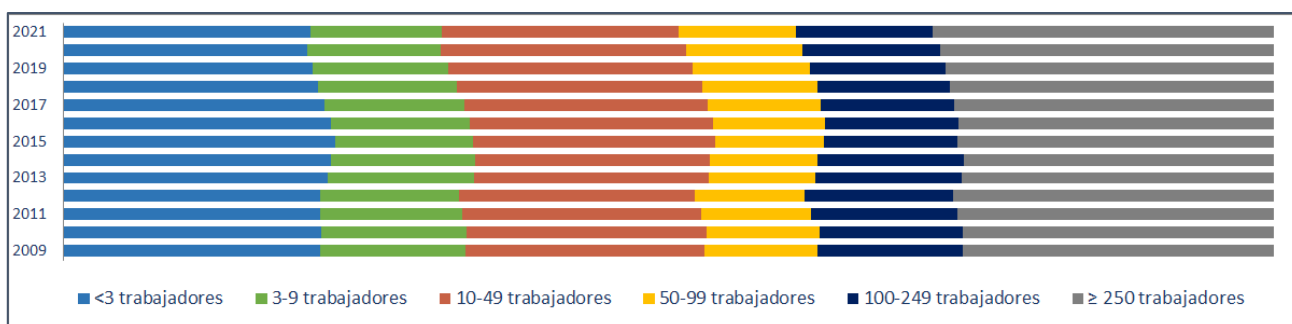

Para profundizarse en la comparación, se puede descender a los datos desagregados. En el punto 2e se cuantifican las Unidades productivas y sus ocupados para total de las actividades productivas (R-28 Colectivo empresarial).

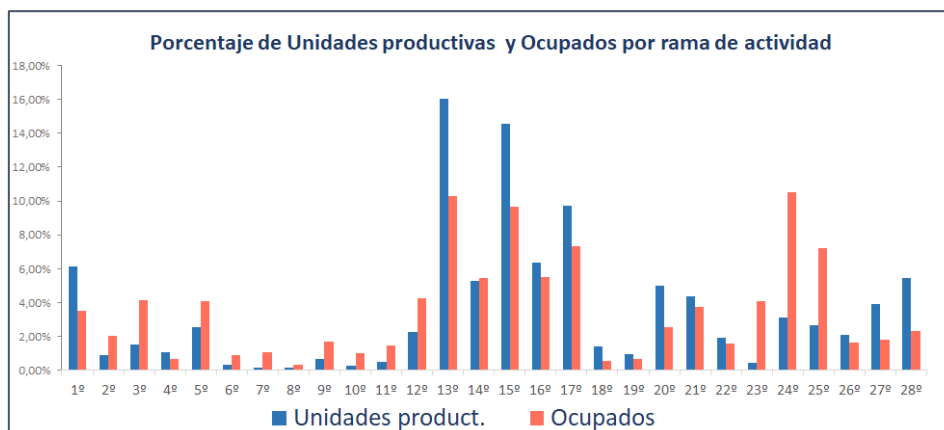

**COMUNIDAD DE MADRID**

**FICHAS DATOS DEMOGRÁFICOS Y DE MERCADO DE TRABAJO MUNICIPIOS Y ZONAS NUTS4**

Ahora bien, una mejor aproximación al tejido productivo territorial exige hacer foco sobre las actividades más representativas por territorio y descender en su nivel descriptivo. A este objetivo responde el penúltimo apartado, en el que se identifican las **20 actividades económicas (R-66 Colectivo empresarial) con mayor volumen de unidades productivas y de trabajadores ocupados.**

Para concluir la ficha, se hace un **análisis comparativo** de unidades productivas y ocupados en esas 20 actividades económicas, mostrando gráficamente su peso en el **municipio de referencia, Zona NUTS4 y Comunidad de Madrid.** Esta información ayuda a valorar el grado de especialización sectorial respecto a ámbitos territoriales más amplios, como puede apreciarse en el caso que se toma como ejemplo.

*Ranking para Fuentidueña de Tajo*

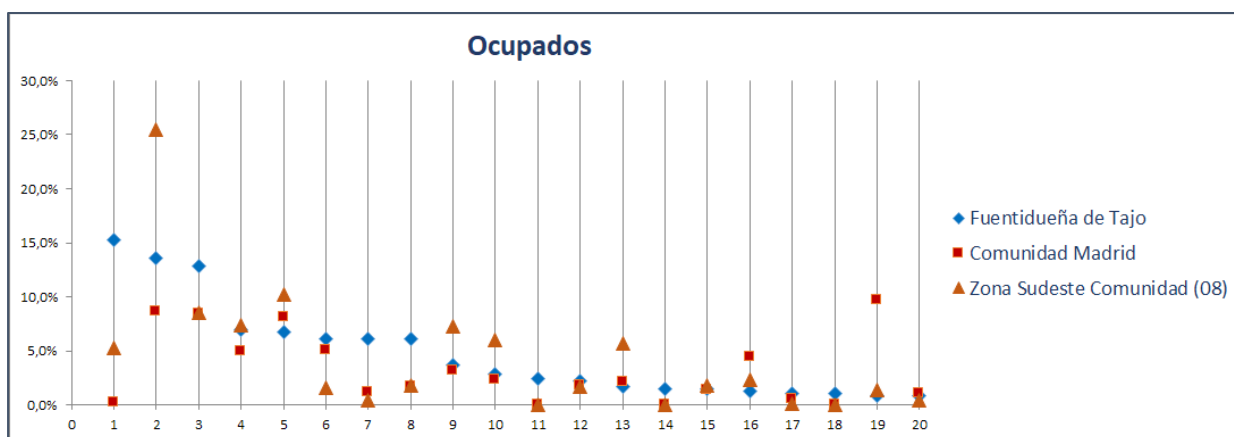

- 1º Agricultura, ganadería, caza, selvicultura y pesca
- 2º Actividades sanitarias y de servicios sociales
- 3º Educación
- 4º Servicios de comidas y bebidas
- 5º Comercio minorista (excepto vehículos)
- 6º Comercio mayorista e intermediarios del comercio (exc. vehículos)
- 7º Transporte terrestre de mercancías y por tubería
- 8º Intermediación financiera excepto seguros y fondos de pensiones
- 9º Actividades de construcción especializada
- 10º Construcción general
- 11º Fabricación de cemento, cal, yeso y sus derivados
- 12º Reparación y otros servicios personales
- 13º Actividades artísticas, recreativas y de entretenimiento
- 14º Industrias extractivas
- 15º Comercio y reparación de vehículos
- 16º Actividades de los hogares
- 17º Suministro de agua, saneamiento y gestión de residuos
- 18º Industrias lácteas
- 19º Otras actividades administrativas
- 20º Actividades auxiliares a los servicios financieros y a los seguros



---

## *Fichas Radiografía de las zonas NUTS4 madrileñas*

---

### *Zona Este Metropolitano (03)*



Ajalvir

Alcalá de Henares

Arganda del Rey

Coslada

Mejorada del Campo

Paracuellos de Jarama

Rivas-Vaciamadrid

San Fernando de Henares

Torrejón de Ardoz

Velilla de San Antonio



Radiografía de las zonas NUTS4 madrileñas

**BLOQUE 1. Datos geográficos y demográficos**

**Zona Este Metropolitano (03)**

Ajalvir, Alcalá de Henares, Arganda del Rey, Coslada, Mejorada del Campo, Paracuellos de Jarama, Rivas-Vaciamadrid, San Fernando de Henares, Torrejón de Ardoz, Velilla de San Antonio

# Este Metropolitano



Superficie (Km <sup>2</sup> )	<b>414,9</b>
Densidad de población (1 enero 2021) [habitantes/km2]	<b>1.605</b>

Evolución 2009-2021 de la población empadronada [personas] [datos a 1 de enero de cada año]

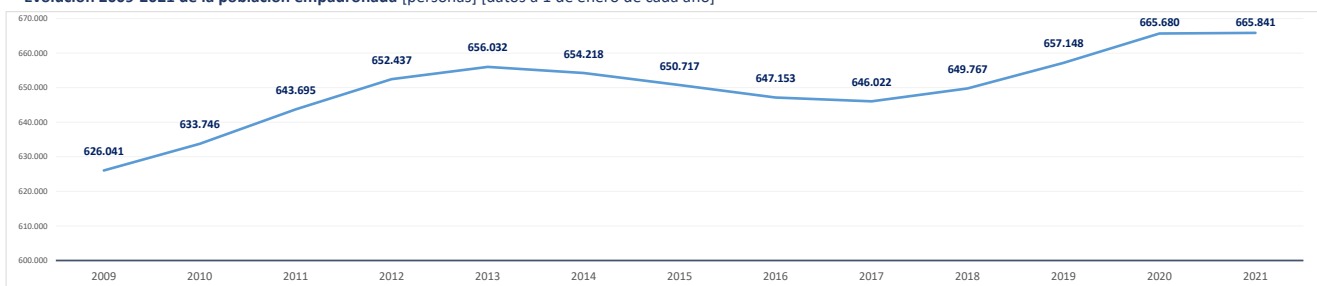

Población empadronada (1 enero 2021) [personas]	<b>665.841</b>
Edad media de la población (2020) [años]	<b>40,3</b>

Población 16-30 años (1 enero 2021) [personas]	<b>104.331</b>
[% respecto del total de la población]	15,7%
Población extranjera (1 enero 2021) [personas]	<b>100.821</b>
[% respecto del total de la población]	15,1%

Grado de juventud de la población (población ≤ 15 años) (1 enero 2021) [%]	<b>16,1%</b>	Nut: 16,1%	CM: 14,7%
Grado de envejecimiento de la población (población ≥ 65 años) (1 enero 2021) [%]	<b>15,2%</b>	Nut: 15,2%	CM: 18,0%
Proporción de dependencia (1 enero 2021) [ratio:(poblac ≤15 años+≥65 años)/(poblac 16-64 años)]	<b>0,45</b>	Nut: 0,45	CM: 0,49
Proporción de reemplazamiento (1 enero 2021) [ratio: (población 16-40 años) / (población 41-65 años)]	<b>0,76</b>	Nut: 0,76	CM: 0,79

Crecimiento de la población empadronada [%] [enero 2020-enero 2021]	<b>0,0%</b>
Crecimiento vegetativo (2019) [número] [nacimientos - defunciones] [enero 2018-enero 2019]	<b>2.089</b>
Emigraciones al resto de Comunidades Autónomas (2020) [número de bajas en el Padrón en la CM]	<b>9.417</b>
Saldo migratorio (2020) [número: inmigración - emigración.]	<b>2.227</b>

Evolución 2007-2020 de la edad media de la población [años] [datos a 1 de enero de cada año]

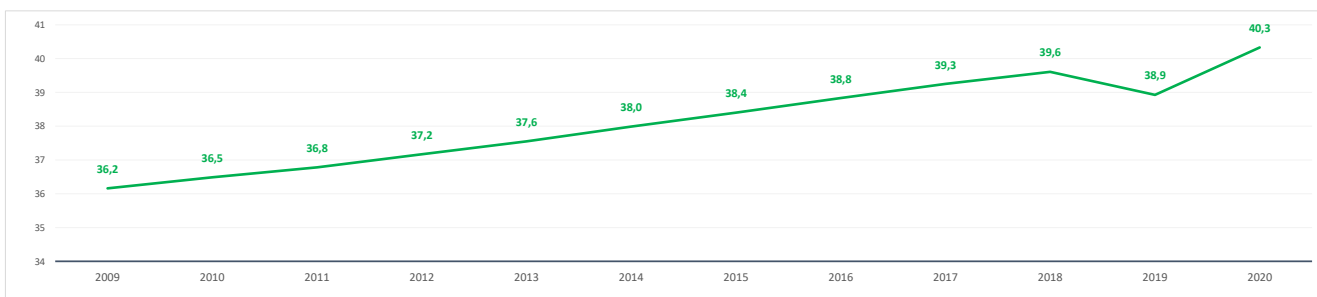

Evolución 2009-2021 de la población ≤ 15 años y ≥ 65 años [%] [datos a 1 de enero de cada año]

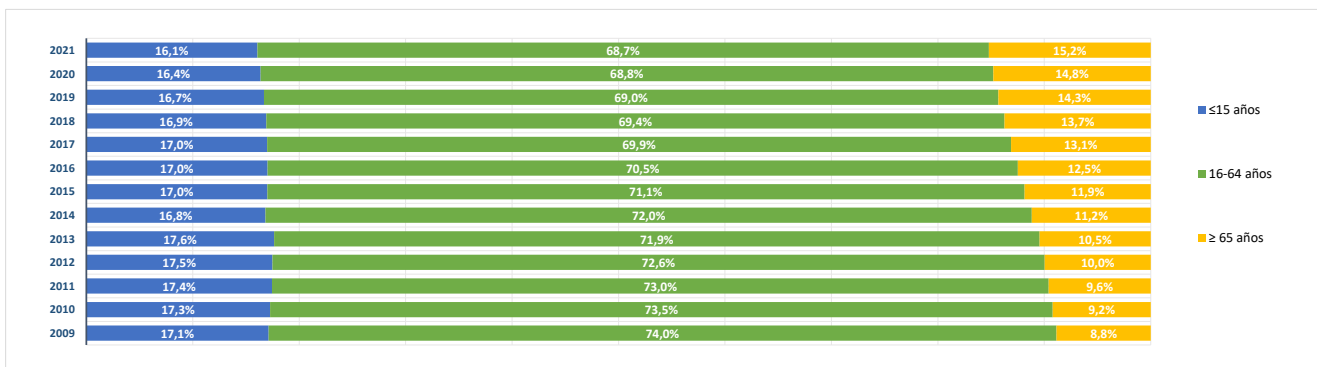

**BLOQUE 2. Mercado de trabajo y tejido productivo**

**Zona Este Metropolitano (03)**

Ajalvir, Alcalá de Henares, Arganda del Rey, Coslada, Mejorada del Campo, Paracuellos de Jarama, Rivas-Vaciamadrid, San Fernando de Henares, Torrejón de Ardoz, Velilla de San Antonio



# Este Metropolitano

**1. Mercado de trabajo: datos sobre trabajadores RESIDENTES en la zona/municipio**

**1a. Población de 16 a 64 años**

**Población de 16-64 años [potencialmente activa] [Padrón municipal] [1 de enero 2021]**

**450.202**

% sobre el total de la Comunidad de Madrid

**10,1%**

**Evolución de la población de 16-64 años [en la zona o municipio de residencia]**

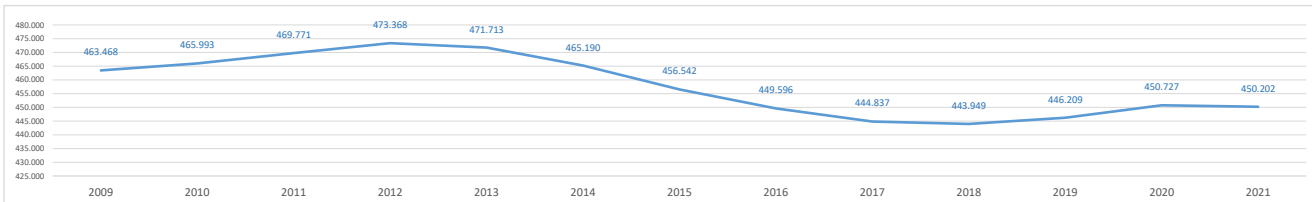

**1b. Paro registrado**

**Evolución del número de parados registrados (en la zona o municipio de residencia) [Datos a 31 de marzo]**

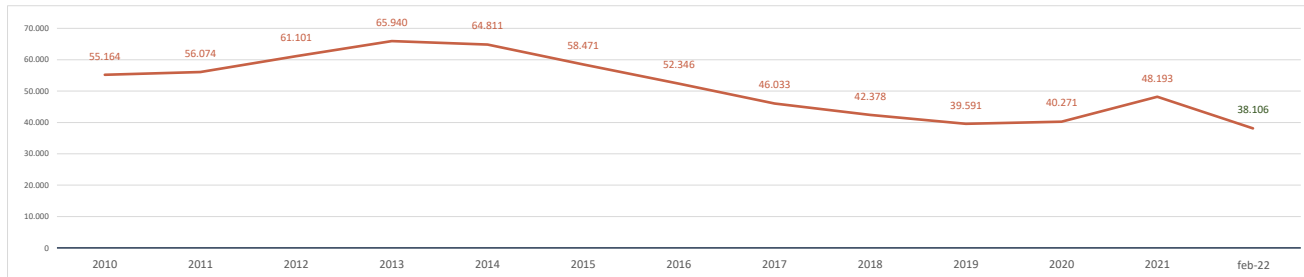

**Parados registrados (31 marzo 2021) [zona/municipio de residencia]**

**48.193**

% respecto población 16-64 años de la zona o municipio

**10,7%**

<b>Parados registrados, edad ≤ 24 años</b>	<b>4.646</b>
% respecto población 16-24 años de la zona o municipio	7,5%
<b>Parados registrados, edad 25-44 años</b>	<b>19.579</b>
% respecto población 25-44 años de la zona o municipio	10,3%
<b>Parados registrados, edad ≥ 45 años</b>	<b>23.968</b>
% respecto población 45-64 años de la zona o municipio	12,1%
<b>Parados registrados, hombres</b>	<b>19.441</b>
% respecto población hombres de la zona o municipio	8,7%
<b>Parados registrados, mujeres</b>	<b>28.752</b>
% respecto población mujeres de la zona o municipio	12,6%

**Parados registrados (28 febrero 2022) [zona/municipiodesidencia]**

**38.106**

<b>Parados registrados, edad ≤ 24 años</b>	<b>2.689</b>
<b>Parados registrados, edad 25-44 años</b>	<b>14.473</b>
<b>Parados registrados, edad ≥ 45 años</b>	<b>20.944</b>
<b>Parados registrados, hombres</b>	<b>14.656</b>
<b>Parados registrados, mujeres</b>	<b>23.450</b>

**Gráfico comparativo Paro registrado últimos 3 años por Rango de Edad y Sexo**

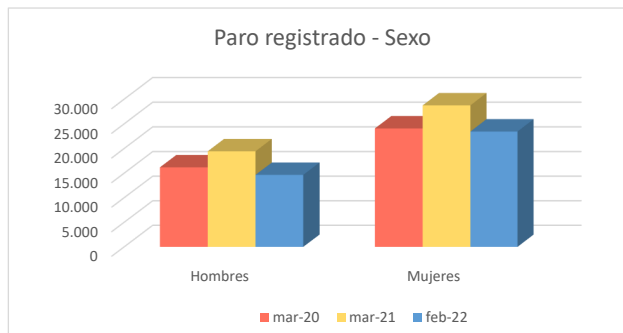
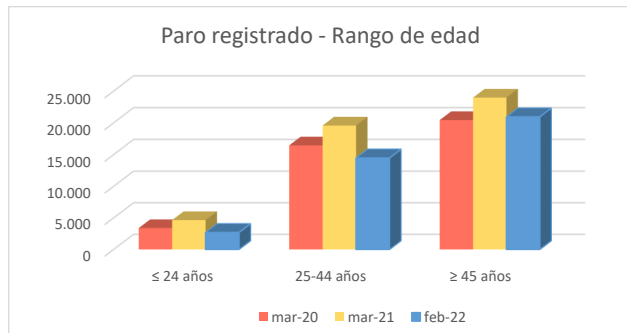

### 1c. Afiliados a la Seguridad Social por municipio de residencia del trabajador

**Total Afiliados a la Seguridad Social, por ubicación residencia (1 enero 2021)** **278.255**  
8,59%  
% sobre el total de la Comunidad de Madrid

Afiliados por intervalo de edad (1/1/2021)	N	%
● Afiliados a la Seguridad Social < 30 años	36.340	13,1%
● Afiliados a la Seguridad Social 30-49 años	155.448	55,9%
● Afiliados a la Seguridad Social ≥ 50 años	86.467	31,1%



Afiliados por grupo cotización [régimen general] [1/1/2021]	N	%
● Ingenieros/licenciados afiliados a la Seguridad Social	22.902	8,2%
● Ingenieros técnicos, peritos y ayudantes titulados afiliados a la Seguridad Social	17.387	6,2%
● Jefes administrativos y de taller afiliados a la Seguridad Social	14.294	5,1%
● Ayudantes no titulados afiliados a la Seguridad Social	10.524	3,8%
● Oficiales administrativos afiliados a la Seguridad Social	32.190	11,6%
● Subalternos afiliados a la Seguridad Social	13.862	5,0%
● Auxiliares administrativos afiliados a la Seguridad Social	32.559	11,7%
● Oficiales de primera y segunda afiliados a la Seguridad Social	35.875	12,9%
● Oficiales de tercera y especialistas afiliados a la Seguridad Social	19.933	7,2%
● Peones afiliados a la Seguridad Social	31.941	11,5%
● Menores de dieciocho años afiliados a la Seguridad Social	22	0,0%
● Afiliados a la Seguridad Social sin grupo de cotización	46.764	16,8%

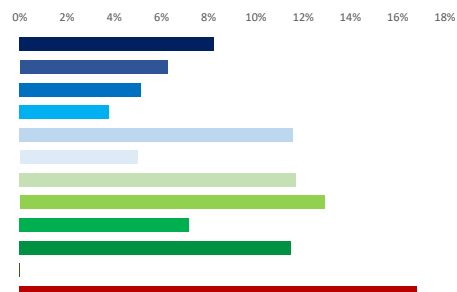

Afiliados por rama de actividad (municipio de residencia) (1/1/2021)	N	%
● Afiliados Seguridad Social, rama agricultura y ganadería	348	0,1%
● Afiliados Seguridad Social, rama minería, industria y energía	30.974	11,1%
● Afiliados Seguridad Social, rama de construcción	19.178	6,9%
● Afiliados Seguridad Social, rama de servicios de distribución y hostelería	87.581	31,5%
● Afiliados Seguridad Social, rama de servicios a empresas y financieros	69.919	25,1%
● Afiliados Seguridad Social, rama de otros servicios	70.255	25,2%

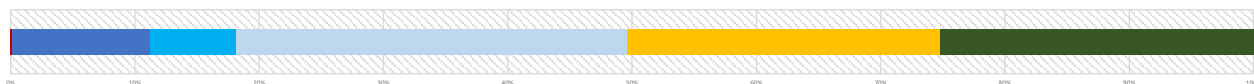

### 2. Mercado de trabajo: Tejido productivo de la zona/municipio (UNIDADES PRODUCTIVAS y OCUPADOS de esas Unidades productivas)

#### 2a. Nº total de UNIDADES PRODUCTIVAS situadas en la zona/municipio

**Unidades productivas [colectivo empresarial] [1 de enero 2021]** **58.311**  
7,8%  
% sobre el total de la Comunidad de Madrid

#### 2b. Nº de OCUPADOS en las unidades productivas situadas en la zona/municipio

**Nº de ocupados [Colectivo empresarial] [1 de enero 2021]** **265.006**  
7,9%  
% sobre el total de la Comunidad de Madrid

### 2c. Evolución del nº total de UNIDADES PRODUCTIVAS y de OCUPADOS situados en la zona/municipio

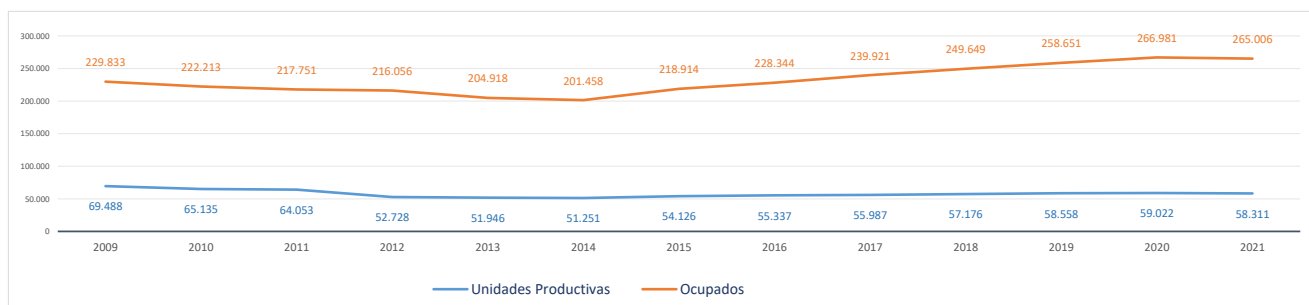

#### Evolución cronológica de las UNIDADES PRODUCTIVAS en el municipio, la zona y la Región

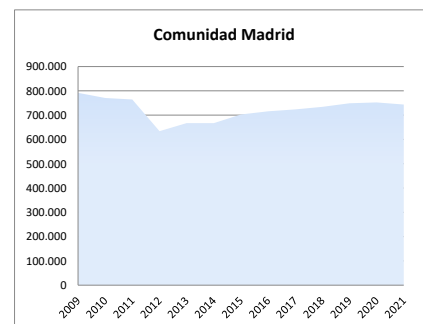
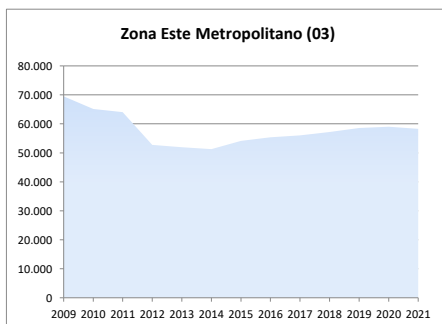
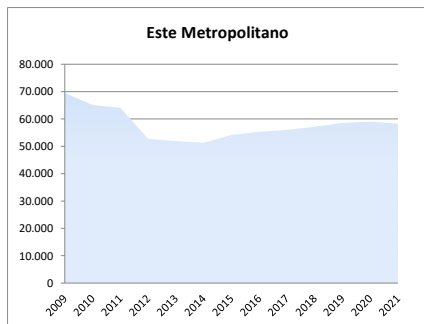



### 2d. Análisis por estrato de empleo

Evolución del nº de UNIDADES PRODUCTIVAS situadas en la zona/municipio, según estrato de empleo 2009-2021 [datos a 1 de enero de cada año]

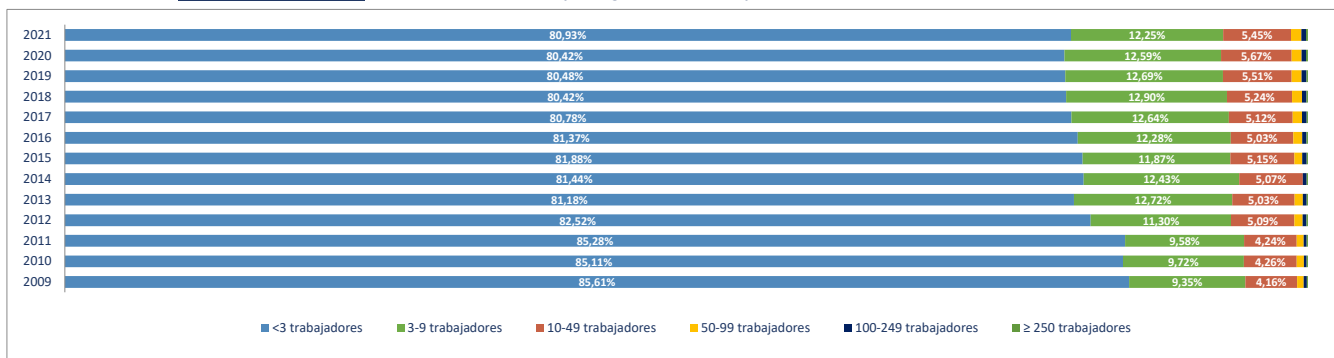

Evolución del nº de OCUPADOS EN LAS UNIDADES PRODUCTIVAS situadas en la zona/municipio, según estrato de empleo 2009-2021 [ a 1 de enero de cada año]

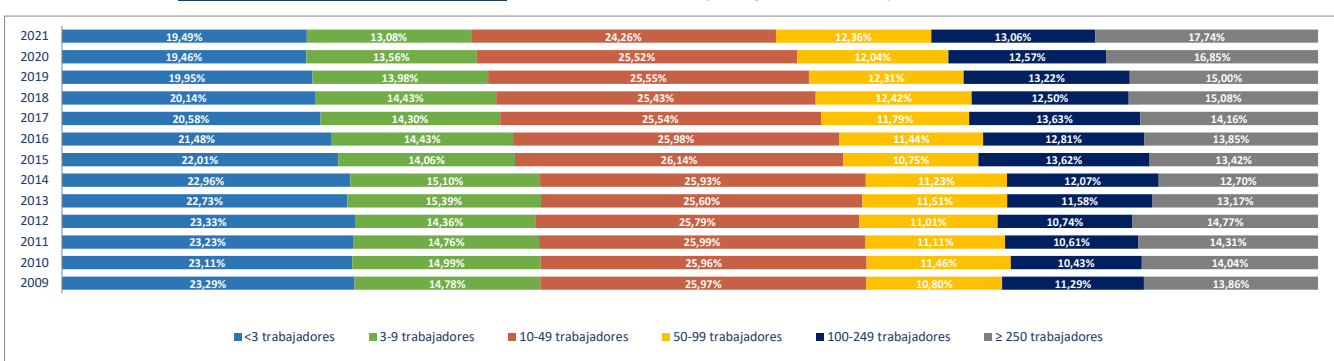

### 2e. Unidades productivas y ocupados por rama de actividad

Total Rama de actividad en 2021 [R-28 Colectivo empresarial]	Unidades product.	%	Ocupados	%
1ª Agricultura, ganadería, caza, selvicultura y pesca	231	0,40%	323	0,12%
2ª Minería, electricidad y agua	171	0,29%	1.768	0,67%
3ª Industria de la alimentación, bebidas y tabaco	305	0,52%	3.449	1,30%
4ª Industria textil, de la confección, cuero y calzado	167	0,29%	761	0,29%
5ª Metálicas básicas e intermedias	1.178	2,02%	5.973	2,25%
6ª Construcción de maquinaria y equipo mecánico	260	0,45%	2.351	0,89%
7ª Construcción de maquinaria y equipo eléctrico, electrónico y óptico	181	0,31%	4.616	1,74%
8ª Fabricación de material de transporte	67	0,11%	864	0,33%
9ª Industria del papel y artes gráficas	611	1,05%	5.699	2,15%
10ª Industria química, coquerías y refino de petróleo	183	0,31%	5.066	1,91%
11ª Fabricación de otros productos minerales no metálicos	99	0,17%	697	0,26%
12ª Industria de la madera, el caucho y otras industrias manufactureras	1.225	2,10%	6.924	2,61%
13ª Construcción	7.830	13,43%	21.155	7,98%
14ª Comercio mayorista e intermediarios del comercio (exc. vehículos)	3.504	6,01%	19.218	7,25%
15ª Comercio minorista y comercio y reparación de vehículos	9.131	15,66%	34.515	13,02%
16ª Hostelería	3.751	6,43%	14.758	5,57%
17ª Transporte y almacenamiento	5.773	9,90%	22.479	8,48%
18ª Información y comunicaciones	1.143	1,96%	5.936	2,24%
19ª Actividades Inmobiliarias	934	1,60%	1.854	0,70%
20ª Actividades profesionales, científicas y técnicas	3.839	6,58%	11.730	4,43%
21ª Actividades administrativas y servicios auxiliares	3.125	5,36%	24.636	9,30%
22ª Actividades financieras y de seguros	1.232	2,11%	4.752	1,79%
23ª Admón pública, defensa, seguridad social y organismos extraterritoriales	58	0,10%	4.493	1,70%
24ª Educación	2.168	3,72%	22.651	8,55%
25ª Actividades sanitarias y de servicios sociales	2.022	3,47%	20.254	7,64%
26ª Actividades artísticas, recreativas y de entretenimiento	1.337	2,29%	5.678	2,14%
27ª Reparación y otros servicios personales	3.054	5,24%	6.073	2,29%
28ª Actividades asociativas y de los hogares	4.732	8,12%	6.333	2,39%

Porcentaje de Unidades productivas y Ocupados por rama de actividad

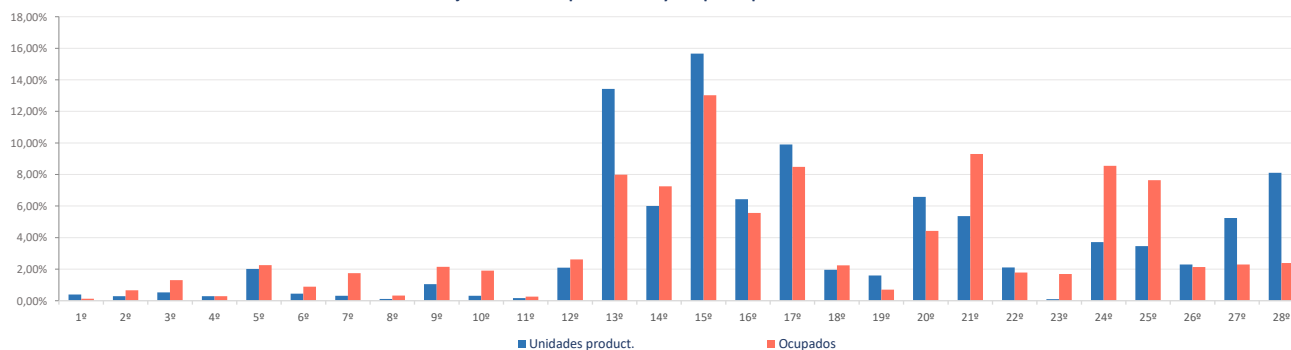

**Ranking 20 actividades económicas con más UNIDADES PRODUCTIVAS** [R-66 Colectivo empresarial] [1 enero 2021]

1º	Comercio minorista (excepto vehículos)	6.863
2º	Actividades de construcción especializada	4.981
3º	Actividades de los hogares	4.562
4º	Servicios de comidas y bebidas	3.645
5º	Comercio mayorista e intermediarios del comercio (exc. vehículos)	3.504
6º	Reparación y otros servicios personales	3.054
7º	Transporte terrestre de mercancías y por tubería	3.032
8º	Construcción general	2.849
9º	Otras actividades administrativas	2.596
10º	Comercio y reparación de vehículos	2.268
11º	Educación	2.168
12º	Actividades sanitarias y de servicios sociales	2.022
13º	Transporte terrestre de viajeros	1.550
14º	Actividades artísticas, recreativas y de entretenimiento	1.337
15º	Actividades jurídicas y de contabilidad	1.138
16º	Fabricación de productos metálicos, excepto maquinaria y equipo	1.073
17º	Otras actividades profesionales	1.047
18º	Actividades Inmobiliarias	934
19º	Servicios, ensayos y análisis técnicos	865
20º	Actividades auxiliares a los servicios financieros y a los seguros	845

**Comparativa 20 actividades económicas con más UNIDADES PRODUCTIVAS en el municipio, la zona y la Región** [R-66 Colectivo empresarial] [1 enero 2021]

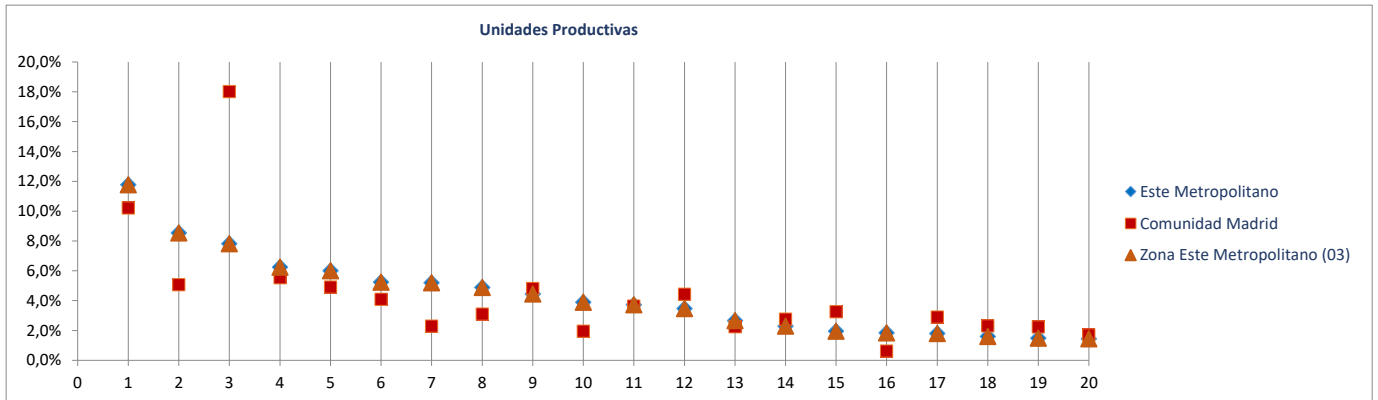

**Ranking 20 actividades económicas con más OCUPADOS** [R-66 Colectivo empresarial] [1 enero 2021]

1º	Comercio minorista (excepto vehículos)	25.904
2º	Otras actividades administrativas	22.704
3º	Educación	22.651
4º	Actividades sanitarias y de servicios sociales	20.254
5º	Comercio mayorista e intermediarios del comercio (exc. vehículos)	19.218
6º	Servicios de comidas y bebidas	13.946
7º	Actividades de construcción especializada	13.262
8º	Comercio y reparación de vehículos	8.611
9º	Servicios anexos al transporte	8.606
10º	Transporte terrestre de mercancías y por tubería	8.229
11º	Construcción general	7.893
12º	Reparación y otros servicios personales	6.073
13º	Actividades artísticas, recreativas y de entretenimiento	5.678
14º	Fabricación de productos metálicos, excepto maquinaria y equipo	5.390
15º	Actividades de los hogares	4.884
16º	Admón pública, defensa, seguridad social y organismos extraterritoriales	4.493
17º	Artes gráficas	3.789
18º	Programación y consultoría informática	3.777
19º	Otras actividades profesionales	3.651
20º	Otras industrias manufacturas y reparación de maquinaria y equipo	3.376

**Comparativa 20 actividades económicas con más OCUPADOS en el municipio, la zona y la Región** [R66 - Colectivo empresarial] [1 enero 2021]

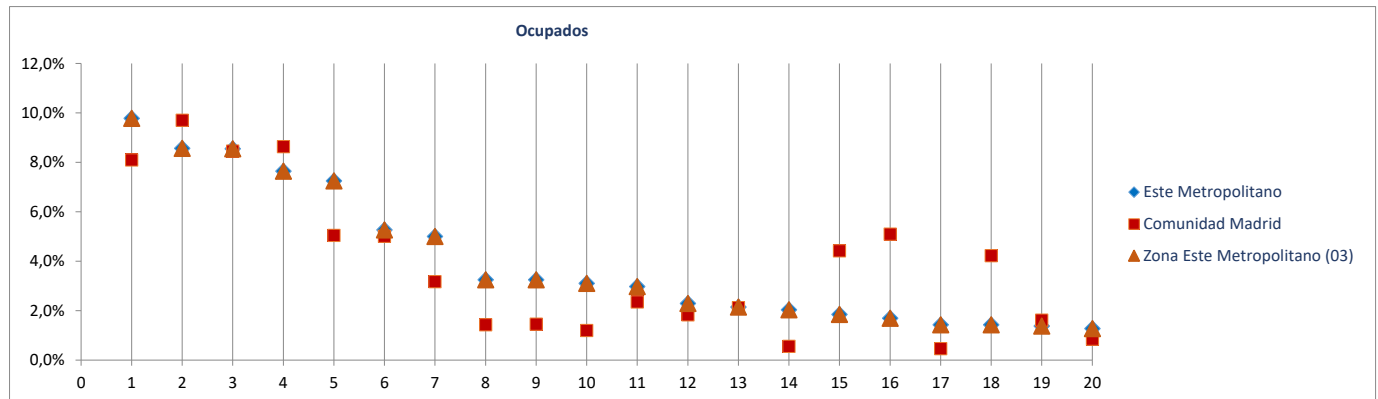

Radiografía de las zonas NUTS4 madrileñas

**BLOQUE 1. Datos geográficos y demográficos**

**Zona Este Metropolitano (03)**

Ajalvir, Alcalá de Henares, Arganda del Rey, Coslada, Mejorada del Campo, Paracuellos de Jarama, Rivas-Vaciamadrid, San Fernando de Henares, Torrejón de Ardoz, Velilla de San Antonio

**Ajalvir**



Superficie (Km <sup>2</sup> )	19,8
Densidad de población (1 enero 2021) [habitantes/km2]	236

Evolución 2009-2021 de la población empadronada [personas] [datos a 1 de enero de cada año]

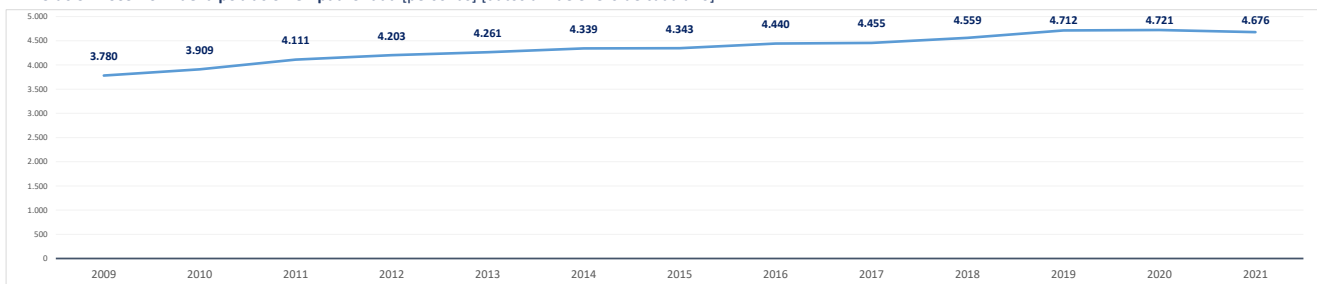

Población empadronada (1 enero 2021) [personas]	4.676
Edad media de la población (2020) [años]	38,8

Población 16-30 años (1 enero 2021) [personas]	724
[% respecto del total de la población]	15,5%
Población extranjera (1 enero 2021) [personas]	648
[% respecto del total de la población]	13,9%

Grado de juventud de la población (población ≤ 15 años) (1 enero 2021) [%]	16,0%	Nut: 16,1%	CM: 14,7%
Grado de envejecimiento de la población (población ≥ 65 años) (1 enero 2021) [%]	11,0%	Nut: 15,2%	CM: 18,0%
Proporción de dependencia (1 enero 2021) [ratio:(poblac ≤15 años+≥65 años)/(poblac 16-64 años)]	0,37	Nut: 0,45	CM: 0,49
Proporción de reemplazamiento (1 enero 2021) [ratio: (población 16-40 años) / (población 41-65 años)]	0,73	Nut: 0,76	CM: 0,79

Crecimiento de la población empadronada [%] [enero 2020-enero 2021]	-1,0%
Crecimiento vegetativo (2019) [número] [nacimientos - defunciones] [enero 2018-enero 2019]	17
Emigraciones al resto de Comunidades Autónomas (2020) [número de bajas en el Padrón en la CM]	156
Saldo migratorio (2020) [número: inmigración - emigración.]	-62

Evolución 2007-2020 de la edad media de la población [años] [datos a 1 de enero de cada año]

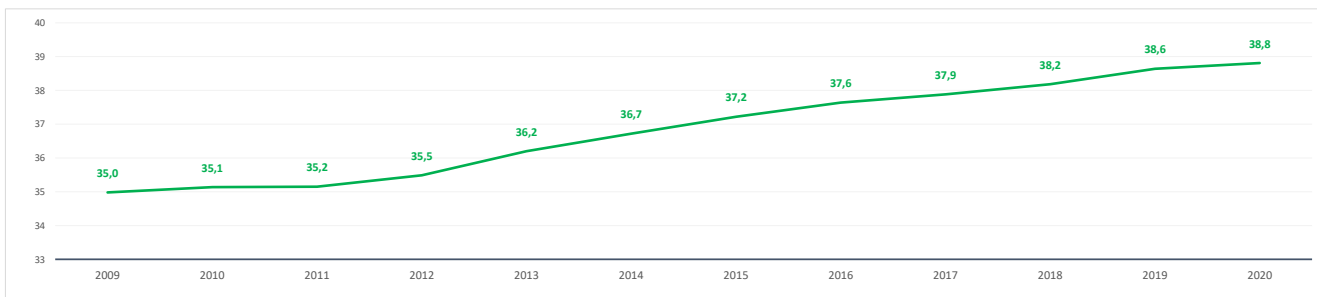

Evolución 2009-2021 de la población ≤ 15 años y ≥ 65 años [%] [datos a 1 de enero de cada año]

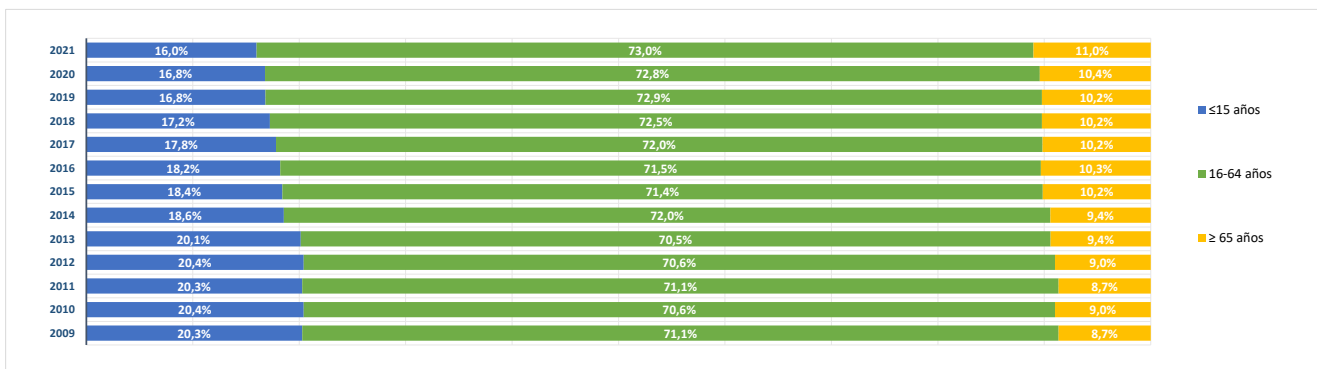

**BLOQUE 2. Mercado de trabajo y tejido productivo**

**Zona Este Metropolitano (03)**

Ajalvir, Alcalá de Henares, Arganda del Rey, Coslada, Mejorada del Campo, Paracuellos de Jarama, Rivas-Vaciamadrid, San Fernando de Henares, Torrejón de Ardoz, Velilla de San Antonio



# Ajalvir

**1. Mercado de trabajo: datos sobre trabajadores RESIDENTES en la zona/municipio**

**1a. Población de 16 a 64 años**

Población de 16-64 años [potencialmente activa] [Padrón municipal] [1 de enero 2021] **3.353**  
 % sobre el total de la Comunidad de Madrid **0,1%**

Evolución de la población de 16-64 años [en la zona o municipio de residencia]

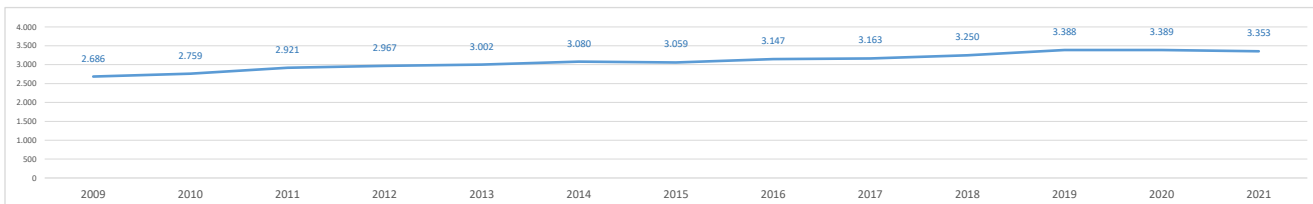

**1b. Paro registrado**

Evolución del número de parados registrados (en la zona o municipio de residencia) [Datos a 31 de marzo]

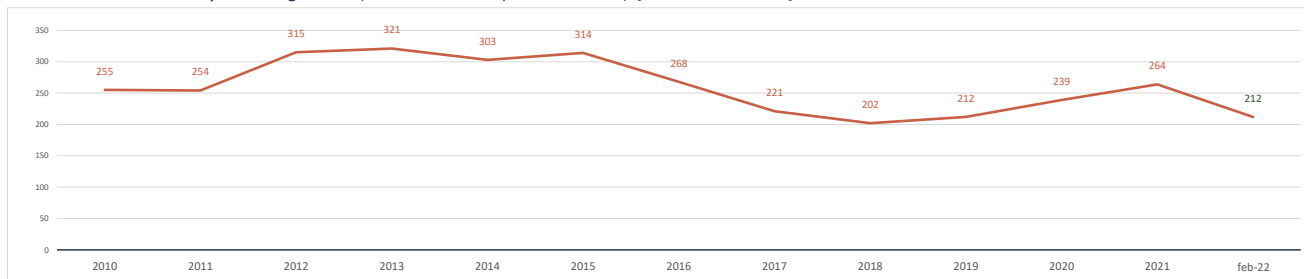

Parados registrados (31 marzo 2021) [zona/municipio de residencia] **264**  
 % respecto población 16-64 años de la zona o municipio **7,9%**

<b>Parados registrados, edad ≤ 24 años</b>	<b>24</b>
% respecto población 16-24 años de la zona o municipio	5,8%
<b>Parados registrados, edad 25-44 años</b>	<b>100</b>
% respecto población 25-44 años de la zona o municipio	6,9%
<b>Parados registrados, edad ≥ 45 años</b>	<b>140</b>
% respecto población 45-64 años de la zona o municipio	9,4%
<b>Parados registrados, hombres</b>	<b>114</b>
% respecto población hombres de la zona o municipio	6,4%
<b>Parados registrados, mujeres</b>	<b>150</b>
% respecto población mujeres de la zona o municipio	9,5%

Parados registrados (28 febrero 2022) [zona/municipiodesidencia] **212**

<b>Parados registrados, edad ≤ 24 años</b>	<b>11</b>
<b>Parados registrados, edad 25-44 años</b>	<b>71</b>
<b>Parados registrados, edad ≥ 45 años</b>	<b>130</b>
<b>Parados registrados, hombres</b>	<b>83</b>
<b>Parados registrados, mujeres</b>	<b>129</b>

Gráfico comparativo Paro registrado últimos 3 años por Rango de Edad y Sexo

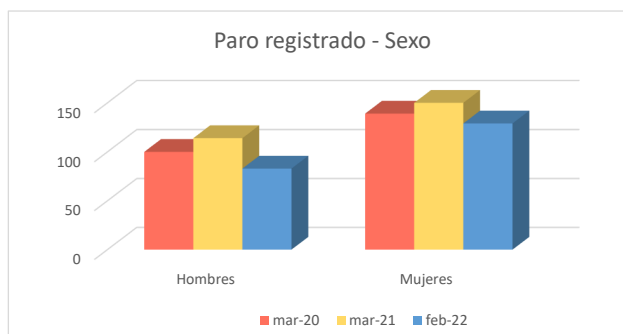
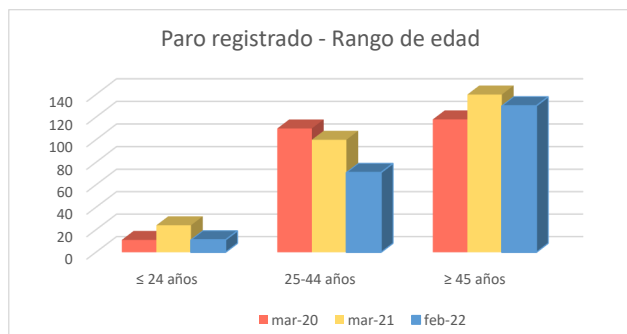

### 1c. Afiliados a la Seguridad Social por municipio de residencia del trabajador

**Total Afiliados a la Seguridad Social, por ubicación residencia (1 enero 2021)** **1.772**  
 % sobre el total de la Comunidad de Madrid **0,05%**

Afiliados por intervalo de edad (1/1/2021)	N	%
● Afiliados a la Seguridad Social < 30 años	197	11,1%
● Afiliados a la Seguridad Social 30-49 años	998	56,3%
● Afiliados a la Seguridad Social ≥ 50 años	577	32,6%



Afiliados por grupo cotización [régimen general] [1/1/2021]	N	%
● Ingenieros/licenciados afiliados a la Seguridad Social	153	8,6%
● Ingenieros técnicos, peritos y ayudantes titulados afiliados a la Seguridad Social	91	5,1%
● Jefes administrativos y de taller afiliados a la Seguridad Social	85	4,8%
● Ayudantes no titulados afiliados a la Seguridad Social	68	3,8%
● Oficiales administrativos afiliados a la Seguridad Social	179	10,1%
● Subalternos afiliados a la Seguridad Social	70	4,0%
● Auxiliares administrativos afiliados a la Seguridad Social	339	19,1%
● Oficiales de primera y segunda afiliados a la Seguridad Social	208	11,7%
● Oficiales de tercera y especialistas afiliados a la Seguridad Social	81	4,6%
● Peones afiliados a la Seguridad Social	169	9,5%
● Menores de dieciocho años afiliados a la Seguridad Social	1	0,1%
● Afiliados a la Seguridad Social sin grupo de cotización	328	18,5%

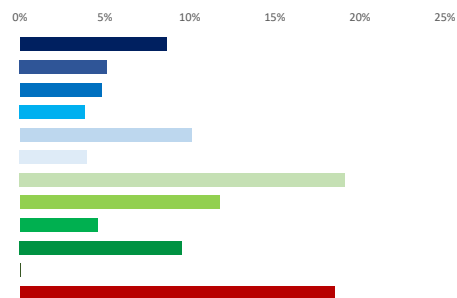

Afiliados por rama de actividad (municipio de residencia) (1/1/2021)	N	%
● Afiliados Seguridad Social, rama agricultura y ganadería	16	0,9%
● Afiliados Seguridad Social, rama minería, industria y energía	191	10,8%
● Afiliados Seguridad Social, rama de construcción	93	5,2%
● Afiliados Seguridad Social, rama de servicios de distribución y hostelería	554	31,3%
● Afiliados Seguridad Social, rama de servicios a empresas y financieros	439	24,8%
● Afiliados Seguridad Social, rama de otros servicios	479	27,0%



### 2. Mercado de trabajo: Tejido productivo de la zona/municipio (UNIDADES PRODUCTIVAS y OCUPADOS de esas Unidades productivas)

#### 2a. Nº total de UNIDADES PRODUCTIVAS situadas en la zona/municipio

**Unidades productivas [colectivo empresarial] [1 de enero 2021]** **974**  
 % sobre el total de la Comunidad de Madrid **0,1%**

#### 2b. Nº de OCUPADOS en las unidades productivas situadas en la zona/municipio

**Nº de ocupados [Colectivo empresarial] [1 de enero 2021]** **5.156**  
 % sobre el total de la Comunidad de Madrid **0,2%**

### 2c. Evolución del nº total de UNIDADES PRODUCTIVAS y de OCUPADOS situados en la zona/municipio

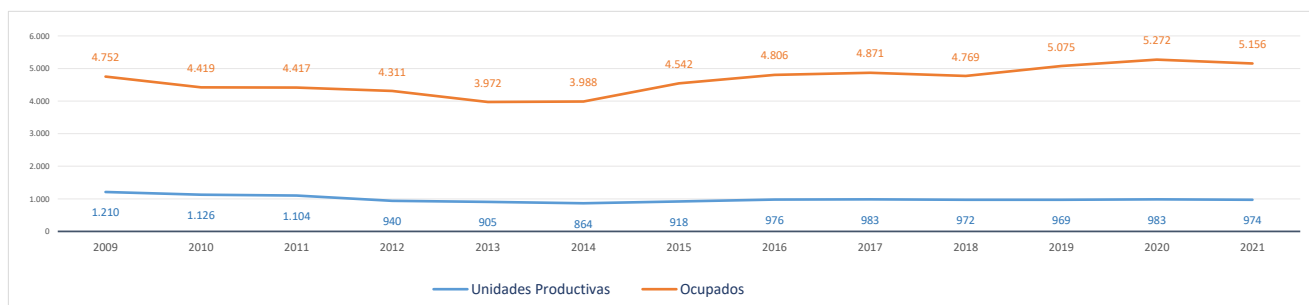

#### Evolución cronológica de las UNIDADES PRODUCTIVAS en el municipio, la zona y la Región

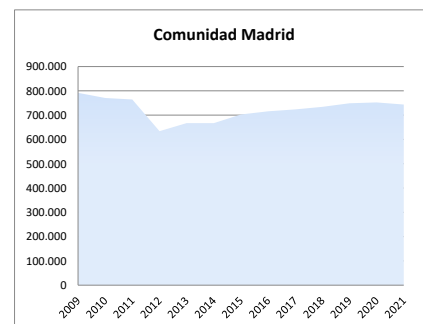
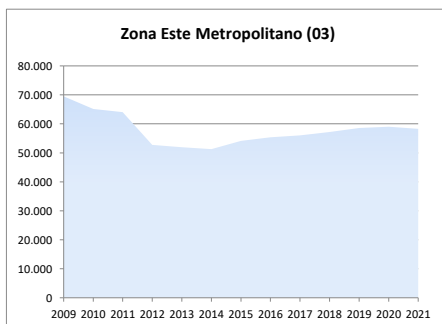
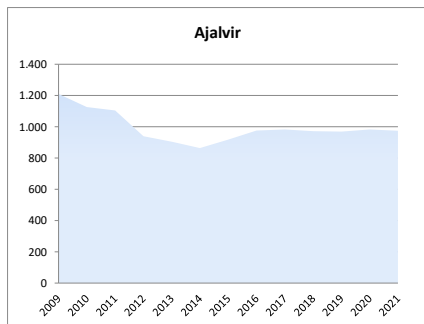

### 2d. Análisis por estrato de empleo

Evolución del nº de **UNIDADES PRODUCTIVAS** situadas en la zona/municipio, según estrato de empleo 2009-2021 [datos a 1 de enero de cada año]

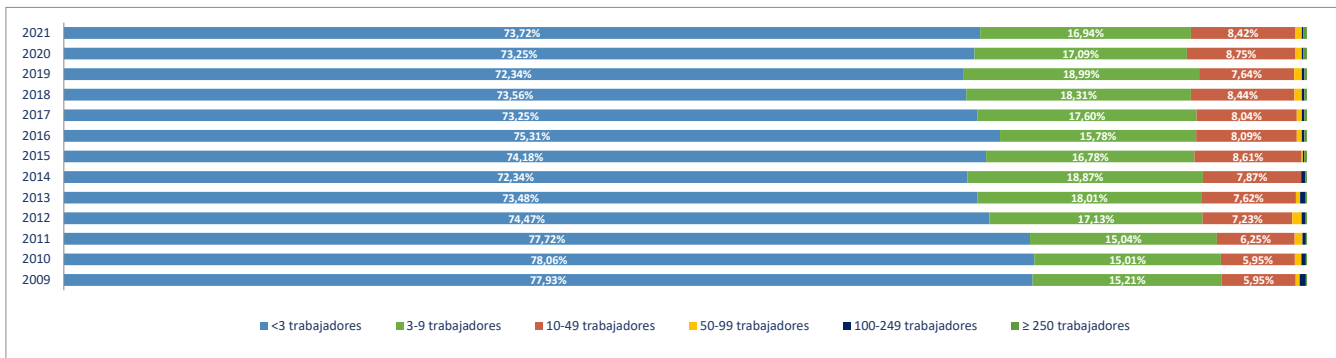

Evolución del nº de **OCUPADOS EN LAS UNIDADES PRODUCTIVAS** situadas en la zona/municipio, según estrato de empleo 2009-2021 [ a 1 de enero de cada año]

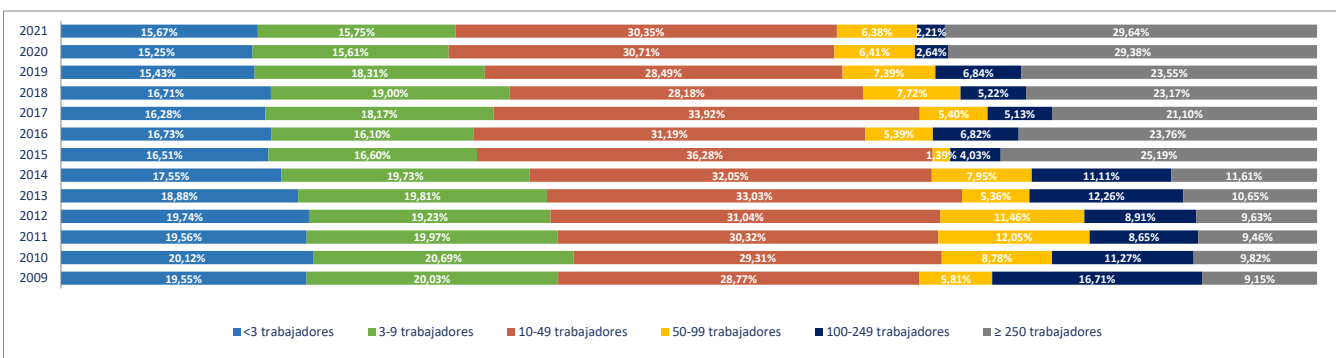

### 2e. Unidades productivas y ocupados por rama de actividad

Total Rama de actividad en 2021 [R-28 Colectivo empresarial]	Unidades product.	%	Ocupados	%
1ª Agricultura, ganadería, caza, selvicultura y pesca	12	1,23%	12	0,23%
2ª Minería, electricidad y agua	2	0,21%	3	0,06%
3ª Industria de la alimentación, bebidas y tabaco	16	1,64%	23	0,45%
4ª Industria textil, de la confección, cuero y calzado	5	0,51%	25	0,48%
5ª Metálicas básicas e intermedias	77	7,91%	293	5,68%
6ª Construcción de maquinaria y equipo mecánico	21	2,16%	125	2,42%
7ª Construcción de maquinaria y equipo eléctrico, electrónico y óptico	7	0,72%	104	2,02%
8ª Fabricación de material de transporte	8	0,82%	55	1,07%
9ª Industria del papel y artes gráficas	36	3,70%	296	5,74%
10ª Industria química, coquerías y refino de petróleo	14	1,44%	103	2,00%
11ª Fabricación de otros productos minerales no metálicos	2	0,21%	2	0,04%
12ª Industria de la madera, el caucho y otras industrias manufactureras	39	4,00%	859	16,66%
13ª Construcción	93	9,55%	283	5,49%
14ª Comercio mayorista e intermediarios del comercio (exc. vehículos)	105	10,78%	423	8,20%
15ª Comercio minorista y comercio y reparación de vehículos	146	14,99%	341	6,61%
16ª Hostelería	41	4,21%	80	1,55%
17ª Transporte y almacenamiento	57	5,85%	196	3,80%
18ª Información y comunicaciones	12	1,23%	19	0,37%
19ª Actividades Inmobiliarias	12	1,23%	19	0,37%
20ª Actividades profesionales, científicas y técnicas	56	5,75%	366	7,10%
21ª Actividades administrativas y servicios auxiliares	81	8,32%	652	12,65%
22ª Actividades financieras y de seguros	17	1,75%	44	0,85%
23ª Admón pública, defensa, seguridad social y organismos extraterritoriales	1	0,10%	21	0,41%
24ª Educación	16	1,64%	95	1,84%
25ª Actividades sanitarias y de servicios sociales	14	1,44%	149	2,89%
26ª Actividades artísticas, recreativas y de entretenimiento	26	2,67%	69	1,34%
27ª Reparación y otros servicios personales	20	2,05%	41	0,80%
28ª Actividades asociativas y de los hogares	38	3,90%	458	8,88%

Porcentaje de Unidades productivas y Ocupados por rama de actividad

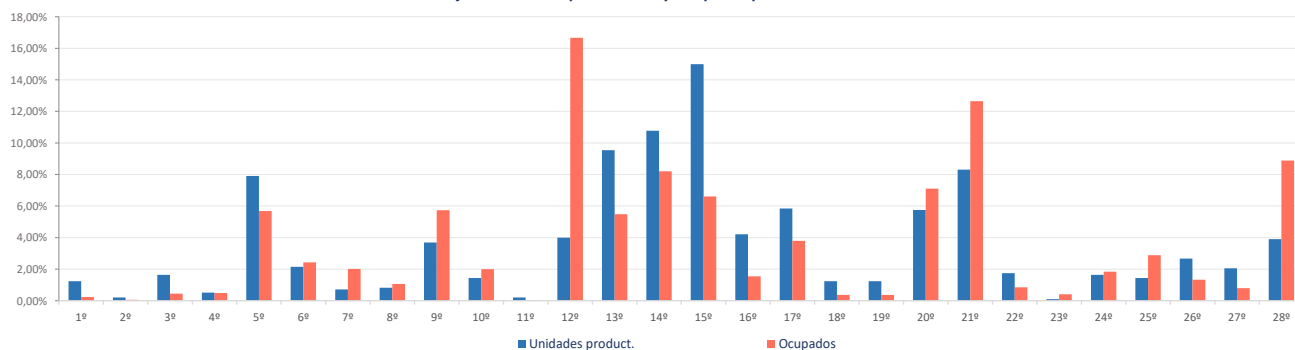

**Ranking 20 actividades económicas con más UNIDADES PRODUCTIVAS** [R-66 Colectivo empresarial] [1 enero 2021]

1º	Comercio mayorista e intermediarios del comercio (exc. vehículos)	105
2º	Comercio minorista (excepto vehículos)	87
3º	Fabricación de productos metálicos, excepto maquinaria y equipo	68
4º	Actividades de construcción especializada	64
5º	Comercio y reparación de vehículos	59
6º	Actividades de alquiler	42
7º	Servicios de comidas y bebidas	39
8º	Otras actividades administrativas	39
9º	Actividades de los hogares	35
10º	Transporte terrestre de mercancías y por tubería	32
11º	Artes gráficas	29
12º	Construcción general	29
13º	Actividades artísticas, recreativas y de entretenimiento	26
14º	Construcción de maquinaria y equipo mecánico	21
15º	Reparación y otros servicios personales	20
16º	Actividades jurídicas y de contabilidad	16
17º	Servicios, ensayos y análisis técnicos	16
18º	Educación	16
19º	Fabricación de muebles	14
20º	Otras industrias manufacturas y reparación de maquinaria y equipo	14

**Comparativa 20 actividades económicas con más UNIDADES PRODUCTIVAS en el municipio, la zona y la Región** [R-66 Colectivo empresarial] [1 enero 2021]

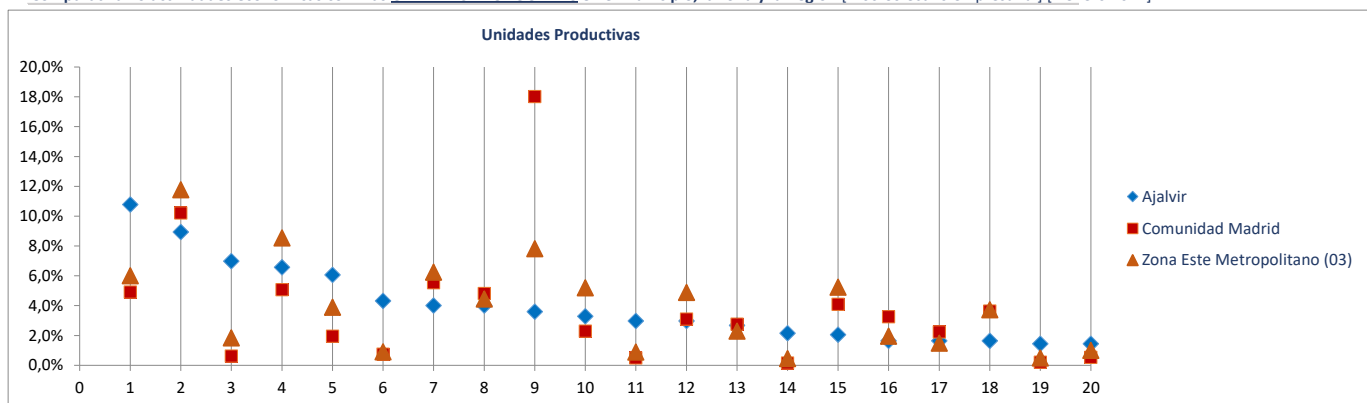

**Ranking 20 actividades económicas con más OCUPADOS** [R-66 Colectivo empresarial] [1 enero 2021]

1º	Otras industrias manufacturas y reparación de maquinaria y equipo	772
2º	Otras actividades administrativas	497
3º	Comercio mayorista e intermediarios del comercio (exc. vehículos)	423
4º	Actividades asociativas	420
5º	Fabricación de productos metálicos, excepto maquinaria y equipo	266
6º	Artes gráficas	239
7º	Servicios, ensayos y análisis técnicos	236
8º	Actividades de construcción especializada	227
9º	Comercio minorista (excepto vehículos)	202
10º	Actividades de alquiler	155
11º	Actividades sanitarias y de servicios sociales	149
12º	Transporte terrestre de mercancías y por tubería	146
13º	Comercio y reparación de vehículos	139
14º	Construcción de maquinaria y equipo mecánico	125
15º	Fabricación de material y equipo eléctrico	96
16º	Educación	95
17º	Publicidad y estudios de mercado	83
18º	Servicios de comidas y bebidas	76
19º	Actividades artísticas, recreativas y de entretenimiento	69
20º	Industria del papel	57

**Comparativa 20 actividades económicas con más OCUPADOS en el municipio, la zona y la Región** [R66 - Colectivo empresarial] [1 enero 2021]

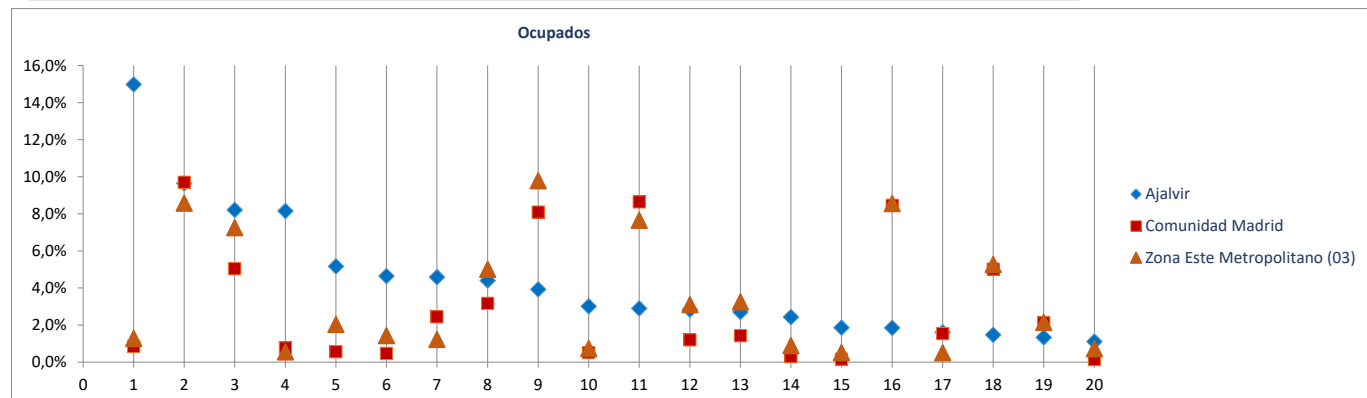

Radiografía de las zonas NUTS4 madrileñas

**BLOQUE 1. Datos geográficos y demográficos**

**Zona Este Metropolitano (03)**

Ajalvir, Alcalá de Henares, Arganda del Rey, Coslada, Mejorada del Campo, Paracuellos de Jarama, Rivas-Vaciamadrid, San Fernando de Henares, Torrejón de Ardoz, Velilla de San Antonio



# Alcalá de Henares

Superficie (Km <sup>2</sup> )	88,0
Densidad de población (1 enero 2021) [habitantes/km2]	2.227

Evolución 2009-2021 de la población empadronada [personas] [datos a 1 de enero de cada año]

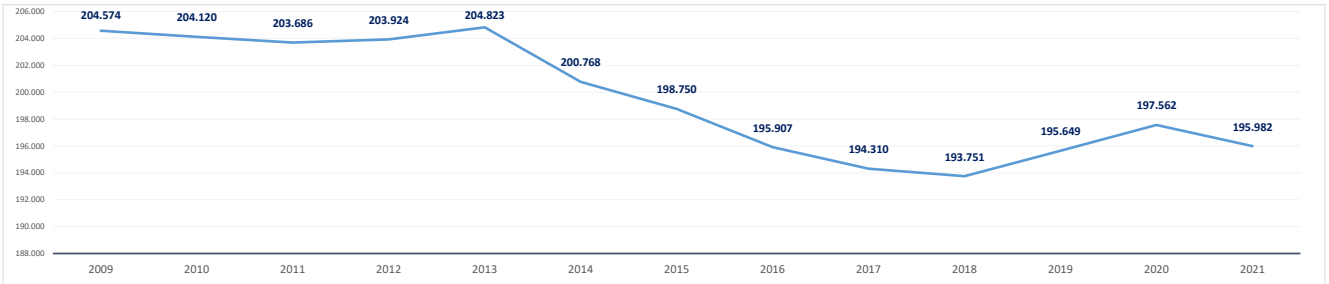

Población empadronada (1 enero 2021) [personas]	195.982
Edad media de la población (2020) [años]	42,3

Población 16-30 años (1 enero 2021) [personas]	31.232
[% respecto del total de la población]	15,9%
Población extranjera (1 enero 2021) [personas]	31.585
[% respecto del total de la población]	16,1%

Grado de juventud de la población (población ≤ 15 años) (1 enero 2021) [%]	14,1%	Nut: 16,1%	CM: 14,7%
Grado de envejecimiento de la población (población ≥ 65 años) (1 enero 2021) [%]	18,5%	Nut: 15,2%	CM: 18,0%
Proporción de dependencia (1 enero 2021) [ratio:(poblac ≤15 años+≥65 años)/(poblac 16-64 años)]	0,48	Nut: 0,45	CM: 0,49
Proporción de reemplazamiento (1 enero 2021) [ratio: (población 16-40 años) / (población 41-65 años)]	0,75	Nut: 0,76	CM: 0,79

Crecimiento de la población empadronada [%] [enero 2020-enero 2021]	-0,8%
Crecimiento vegetativo (2019) [número] [nacimientos - defunciones] [enero 2018-enero 2019]	207
Emigraciones al resto de Comunidades Autónomas (2020) [número de bajas en el Padrón en la CM]	3.560
Saldo migratorio (2020) [número: inmigración - emigración.]	-306

Evolución 2007-2020 de la edad media de la población [años] [datos a 1 de enero de cada año]

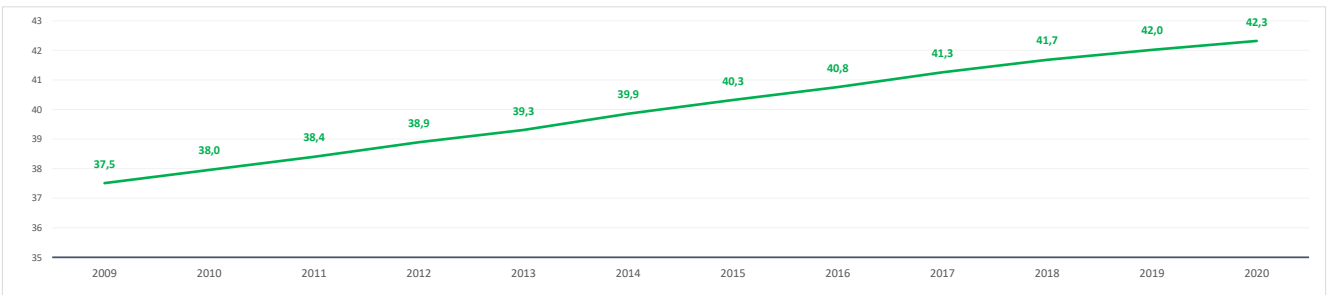

Evolución 2009-2021 de la población ≤ 15 años y ≥ 65 años [%] [datos a 1 de enero de cada año]

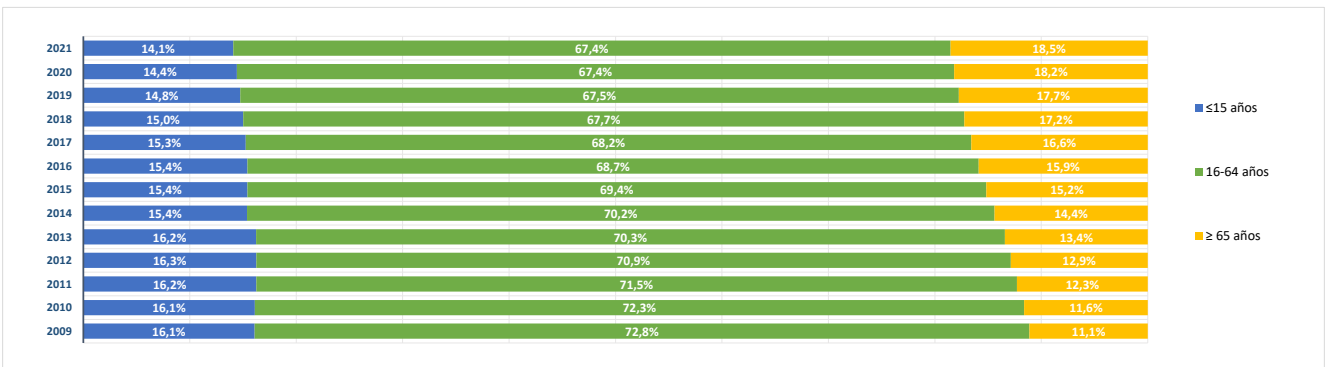



**BLOQUE 2. Mercado de trabajo y tejido productivo**

**Zona Este Metropolitano (03)**

Ajalvir, Alcalá de Henares, Arganda del Rey, Coslada, Mejorada del Campo, Paracuellos de Jarama, Rivas-Vaciamadrid, San Fernando de Henares, Torrejón de Ardoz, Velilla de San Antonio



# Alcalá de Henares

**1. Mercado de trabajo: datos sobre trabajadores RESIDENTES en la zona/municipio**

**1a. Población de 16 a 64 años**

**Población de 16-64 años [potencialmente activa] [Padrón municipal] [1 de enero 2021]** **129.857**  
 % sobre el total de la Comunidad de Madrid **2,9%**

**Evolución de la población de 16-64 años [en la zona o municipio de residencia]**

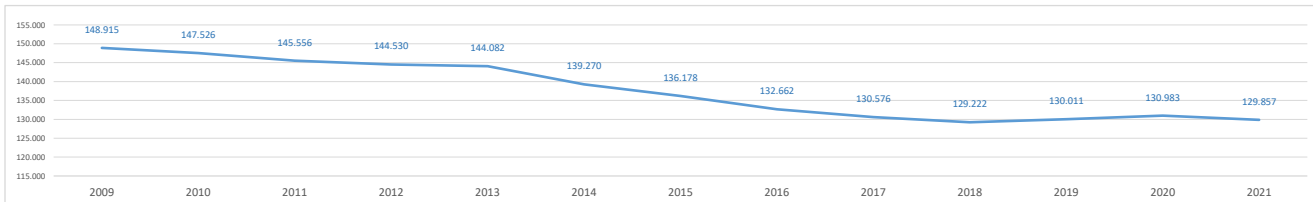

**1b. Paro registrado**

**Evolución del número de parados registrados (en la zona o municipio de residencia) [Datos a 31 de marzo]**

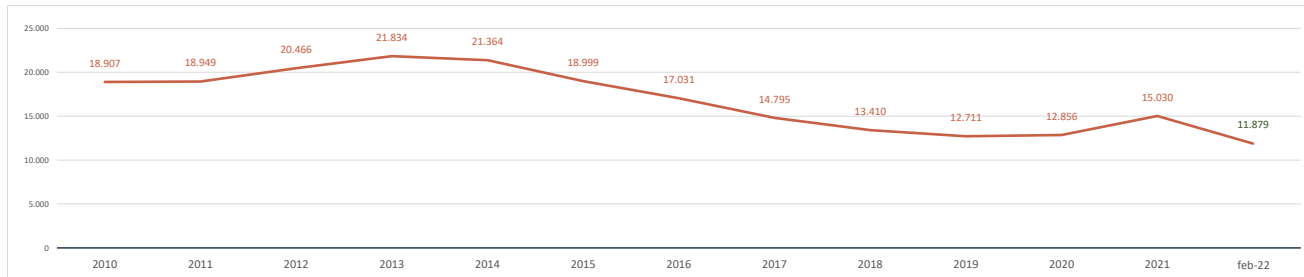

**Parados registrados (31 marzo 2021) [zona/municipio de residencia]** **15.030**  
 % respecto población 16-64 años de la zona o municipio **11,6%**

<b>Parados registrados, edad ≤ 24 años</b>	<b>1.443</b>
% respecto población 16-24 años de la zona o municipio	7,8%
<b>Parados registrados, edad 25-44 años</b>	<b>6.069</b>
% respecto población 25-44 años de la zona o municipio	11,6%
<b>Parados registrados, edad ≥ 45 años</b>	<b>7.518</b>
% respecto población 45-64 años de la zona o municipio	12,8%
<b>Parados registrados, hombres</b>	<b>6.131</b>
% respecto población hombres de la zona o municipio	9,6%
<b>Parados registrados, mujeres</b>	<b>8.899</b>
% respecto población mujeres de la zona o municipio	13,5%

**Parados registrados (28 febrero 2022) [zona/municipiodesidencia]** **11.879**

<b>Parados registrados, edad ≤ 24 años</b>	<b>820</b>
<b>Parados registrados, edad 25-44 años</b>	<b>4.491</b>
<b>Parados registrados, edad ≥ 45 años</b>	<b>6.568</b>
<b>Parados registrados, hombres</b>	<b>4.662</b>
<b>Parados registrados, mujeres</b>	<b>7.217</b>

**Gráfico comparativo Paro registrado últimos 3 años por Rango de Edad y Sexo**

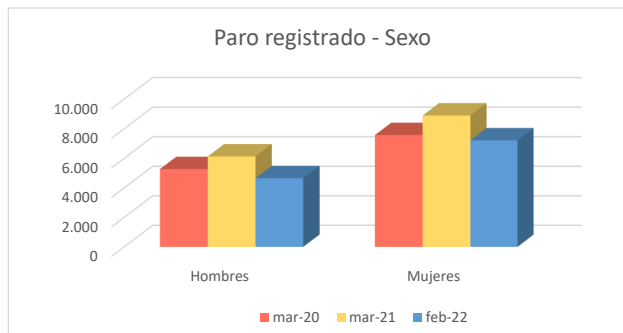
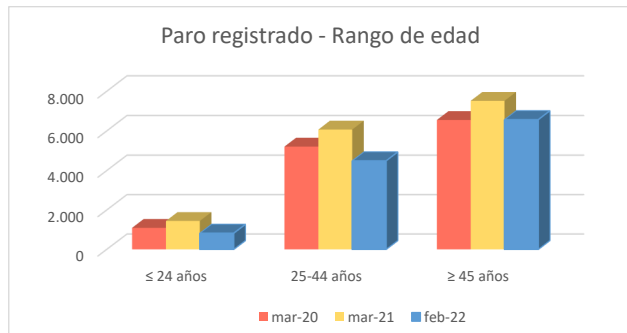

**1c. Afiliados a la Seguridad Social por municipio de residencia del trabajador**

**Total Afiliados a la Seguridad Social**, por ubicación **residencia** (1 enero 2021) **78.031**  
 % sobre el total de la Comunidad de Madrid **2,41%**

Afiliados por intervalo de edad (1/1/2021)	N	%
● Afiliados a la Seguridad Social < 30 años	10.462	13,4%
● Afiliados a la Seguridad Social 30-49 años	42.915	55,0%
● Afiliados a la Seguridad Social ≥ 50 años	24.654	31,6%



Afiliados por grupo cotización [régimen general] [1/1/2021]	N	%
● Ingenieros/licenciados afiliados a la Seguridad Social	7.553	9,7%
● Ingenieros técnicos, peritos y ayudantes titulados afiliados a la Seguridad Social	5.460	7,0%
● Jefes administrativos y de taller afiliados a la Seguridad Social	3.814	4,9%
● Ayudantes no titulados afiliados a la Seguridad Social	3.037	3,9%
● Oficiales administrativos afiliados a la Seguridad Social	8.236	10,6%
● Subalternos afiliados a la Seguridad Social	3.937	5,0%
● Auxiliares administrativos afiliados a la Seguridad Social	8.789	11,3%
● Oficiales de primera y segunda afiliados a la Seguridad Social	9.922	12,7%
● Oficiales de tercera y especialistas afiliados a la Seguridad Social	6.145	7,9%
● Peones afiliados a la Seguridad Social	9.601	12,3%
● Menores de dieciocho años afiliados a la Seguridad Social	1	0,0%
● Afiliados a la Seguridad Social sin grupo de cotización	11.535	14,8%

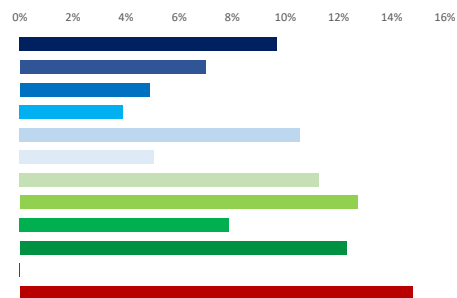

Afiliados por rama de actividad (municipio de residencia) (1/1/2021)	N	%
● Afiliados Seguridad Social, rama agricultura y ganadería	81	0,1%
● Afiliados Seguridad Social, rama minería, industria y energía	9.204	11,8%
● Afiliados Seguridad Social, rama de construcción	4.924	6,3%
● Afiliados Seguridad Social, rama de servicios de distribución y hostelería	23.358	29,9%
● Afiliados Seguridad Social, rama de servicios a empresas y financieros	19.047	24,4%
● Afiliados Seguridad Social, rama de otros servicios	21.417	27,4%

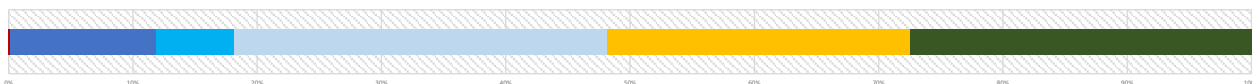

**2. Mercado de trabajo: Tejido productivo de la zona/municipio (UNIDADES PRODUCTIVAS y OCUPADOS de esas Unidades productivas)**

**2a. Nº total de UNIDADES PRODUCTIVAS situadas en la zona/municipio**

**Unidades productivas** [colectivo empresarial] [1 de enero 2021] **15.683**  
 % sobre el total de la Comunidad de Madrid **2,1%**

**2b. Nº de OCUPADOS en las unidades productivas situadas en la zona/municipio**

**Nº de ocupados** [Colectivo empresarial] [1 de enero 2021] **79.976**  
 % sobre el total de la Comunidad de Madrid **2,4%**

**2c. Evolución del nº total de UNIDADES PRODUCTIVAS y de OCUPADOS situados en la zona/municipio**

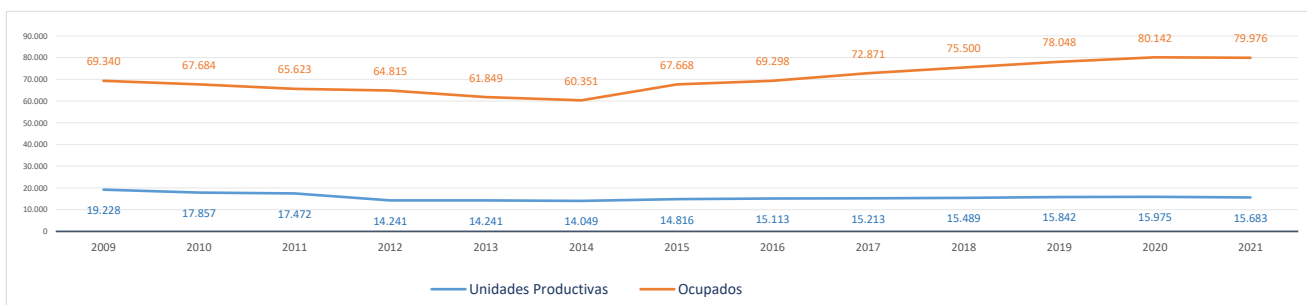

**Evolución cronológica de las UNIDADES PRODUCTIVAS en el municipio, la zona y la Región**

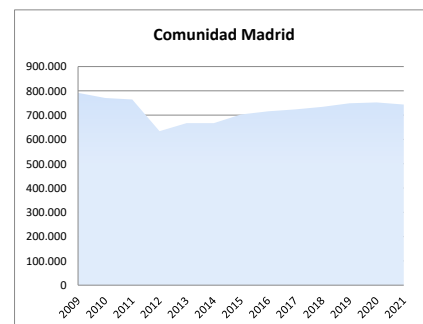
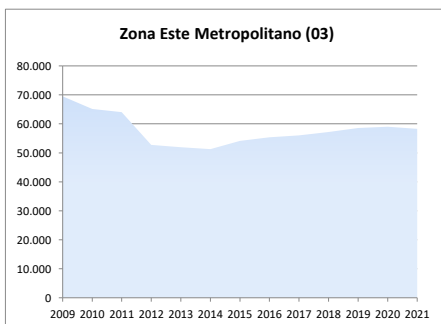
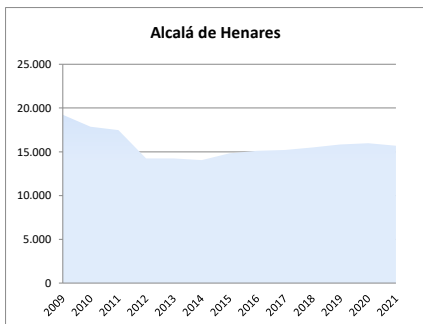

2d. Análisis por estrato de empleo

Evolución del nº de UNIDADES PRODUCTIVAS situadas en la zona/municipio, según estrato de empleo 2009-2021 [datos a 1 de enero de cada año]

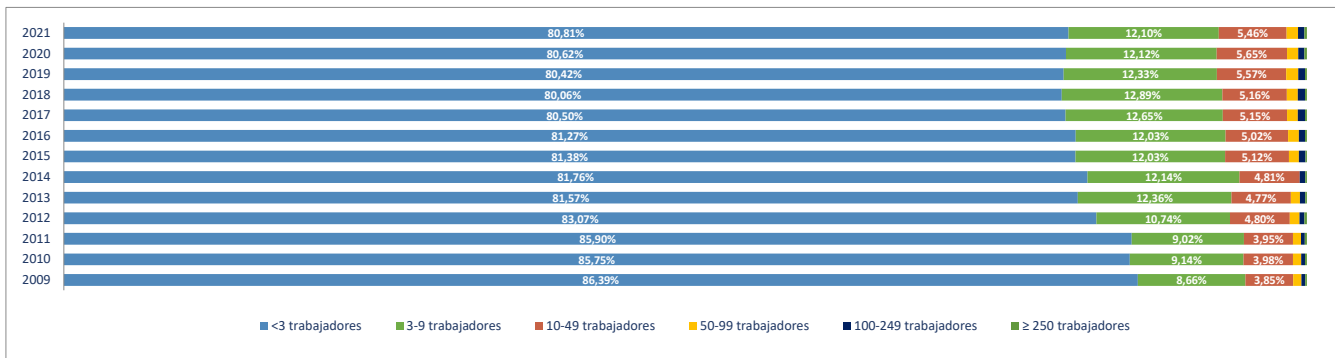

Evolución del nº de OCUPADOS EN LAS UNIDADES PRODUCTIVAS situadas en la zona/municipio, según estrato de empleo 2009-2021 [ a 1 de enero de cada año]

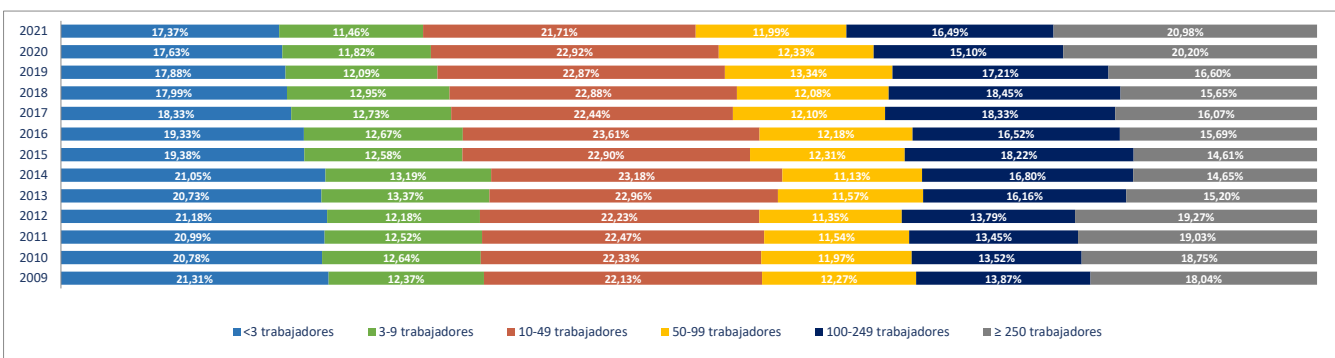

2e. Unidades productivas y ocupados por rama de actividad

Total Rama de actividad en 2021 [R-28 Colectivo empresarial]	Unidades product.	%	Ocupados	%
1º Agricultura, ganadería, caza, selvicultura y pesca	64	0,41%	78	0,10%
2º Minería, electricidad y agua	41	0,26%	483	0,60%
3º Industria de la alimentación, bebidas y tabaco	62	0,40%	946	1,18%
4º Industria textil, de la confección, cuero y calzado	49	0,31%	339	0,42%
5º Metálicas básicas e intermedias	197	1,26%	1.686	2,11%
6º Construcción de maquinaria y equipo mecánico	50	0,32%	468	0,59%
7º Construcción de maquinaria y equipo eléctrico, electrónico y óptico	35	0,22%	312	0,39%
8º Fabricación de material de transporte	8	0,05%	258	0,32%
9º Industria del papel y artes gráficas	119	0,76%	1.096	1,37%
10º Industria química, coquerías y refino de petróleo	46	0,29%	3.029	3,79%
11º Fabricación de otros productos minerales no metálicos	15	0,10%	261	0,33%
12º Industria de la madera, el caucho y otras industrias manufactureras	185	1,18%	983	1,23%
13º Construcción	2.006	12,79%	5.455	6,82%
14º Comercio mayorista e intermediarios del comercio (exc. vehículos)	717	4,57%	3.540	4,43%
15º Comercio minorista y comercio y reparación de vehículos	2.831	18,05%	12.027	15,04%
16º Hostelería	1.163	7,42%	4.824	6,03%
17º Transporte y almacenamiento	1.036	6,61%	3.699	4,63%
18º Información y comunicaciones	264	1,68%	966	1,21%
19º Actividades Inmobiliarias	273	1,74%	590	0,74%
20º Actividades profesionales, científicas y técnicas	1.112	7,09%	3.677	4,60%
21º Actividades administrativas y servicios auxiliares	777	4,95%	7.356	9,20%
22º Actividades financieras y de seguros	392	2,50%	1.944	2,43%
23º Admón pública, defensa, seguridad social y organismos extraterritoriales:	23	0,15%	2.108	2,64%
24º Educación	649	4,14%	10.156	12,70%
25º Actividades sanitarias y de servicios sociales	641	4,09%	7.825	9,78%
26º Actividades artísticas, recreativas y de entretenimiento	396	2,53%	2.125	2,66%
27º Reparación y otros servicios personales	944	6,02%	1.572	1,97%
28º Actividades asociativas y de los hogares	1.588	10,13%	2.173	2,72%

Porcentaje de Unidades productivas y Ocupados por rama de actividad

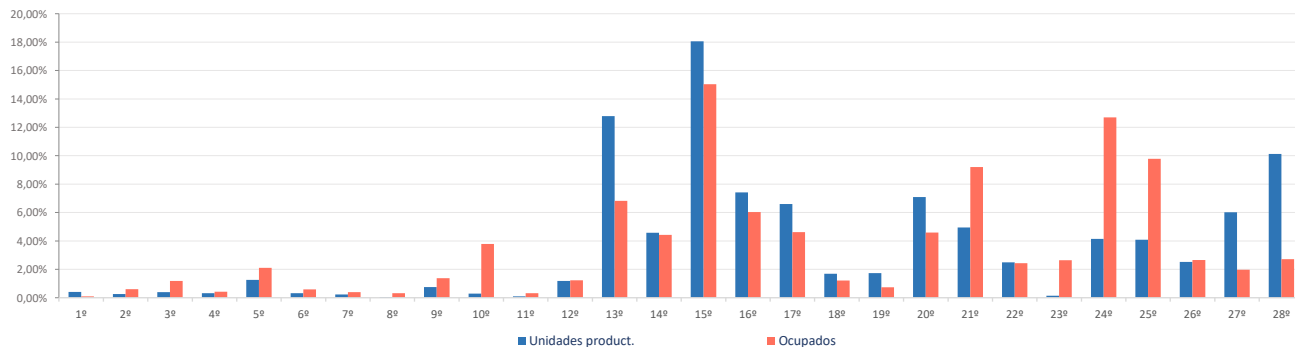

**Ranking 20 actividades económicas con más UNIDADES PRODUCTIVAS** [R-66 Colectivo empresarial] [1 enero 2021]

1º	Comercio minorista (excepto vehículos)	2.263
2º	Actividades de los hogares	1.509
3º	Actividades de construcción especializada	1.181
4º	Servicios de comidas y bebidas	1.122
5º	Reparación y otros servicios personales	944
6º	Construcción general	825
7º	Comercio mayorista e intermediarios del comercio (exc. vehículos)	717
8º	Otras actividades administrativas	703
9º	Educación	649
10º	Actividades sanitarias y de servicios sociales	641
11º	Transporte terrestre de mercancías y por tubería	601
12º	Comercio y reparación de vehículos	568
13º	Actividades artísticas, recreativas y de entretenimiento	396
14º	Actividades jurídicas y de contabilidad	361
15º	Otras actividades profesionales	309
16º	Actividades auxiliares a los servicios financieros y a los seguros	276
17º	Actividades Inmobiliarias	273
18º	Servicios, ensayos y análisis técnicos	249
19º	Transporte terrestre de viajeros	189
20º	Fabricación de productos metálicos, excepto maquinaria y equipo	181

**Comparativa 20 actividades económicas con más UNIDADES PRODUCTIVAS en el municipio, la zona y la Región** [R-66 Colectivo empresarial] [1 enero 2021]

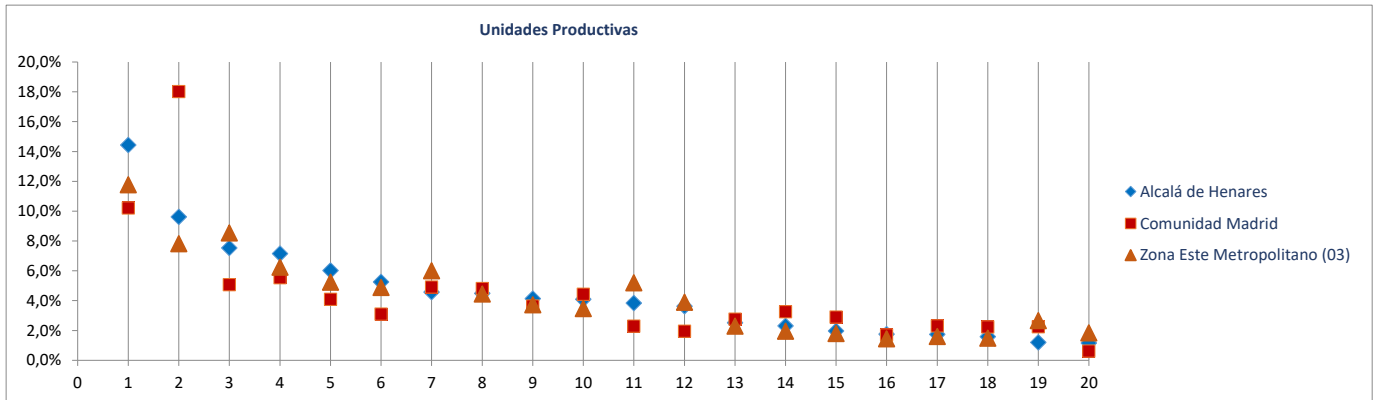

**Ranking 20 actividades económicas con más OCUPADOS** [R-66 Colectivo empresarial] [1 enero 2021]

1º	Educación	10.156
2º	Comercio minorista (excepto vehículos)	9.653
3º	Actividades sanitarias y de servicios sociales	7.825
4º	Otras actividades administrativas	7.101
5º	Servicios de comidas y bebidas	4.327
6º	Comercio mayorista e intermediarios del comercio (exc. vehículos)	3.540
7º	Actividades de construcción especializada	3.043
8º	Construcción general	2.412
9º	Comercio y reparación de vehículos	2.374
10º	Fabricación productos farmacéuticos	2.257
11º	Actividades artísticas, recreativas y de entretenimiento	2.125
12º	Admón pública, defensa, seguridad social y organismos extraterritoriales	2.108
13º	Servicios anexas al transporte	1.701
14º	Actividades de los hogares	1.618
15º	Reparación y otros servicios personales	1.572
16º	Otras actividades profesionales	1.401
17º	Fabricación de productos metálicos, excepto maquinaria y equipo	1.389
18º	Transporte terrestre de mercancías y por tubería	1.320
19º	Intermediación financiera excepto seguros y fondos de pensiones	1.112
20º	Actividades jurídicas y de contabilidad	906

**Comparativa 20 actividades económicas con más OCUPADOS en el municipio, la zona y la Región** [R66 - Colectivo empresarial] [1 enero 2021]

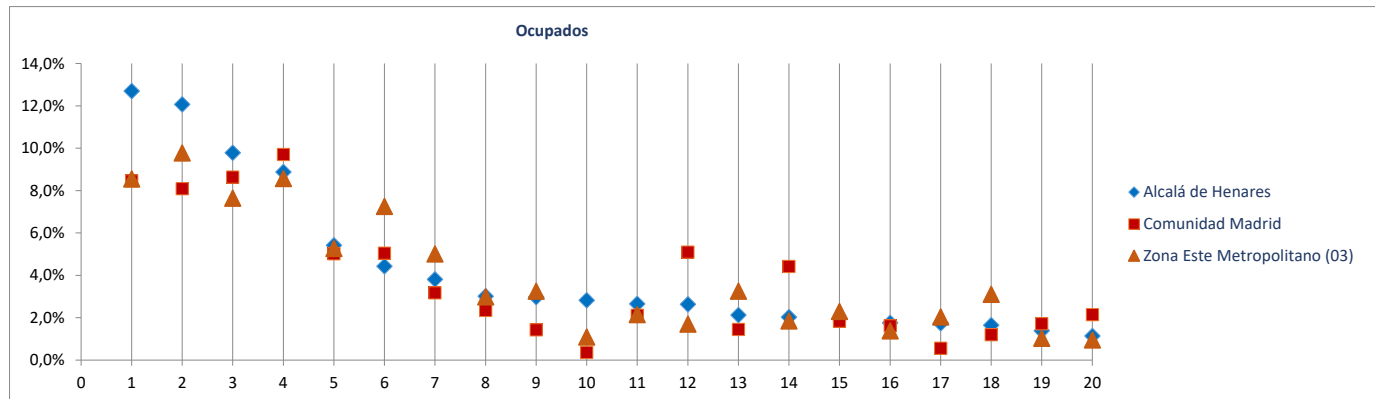

Radiografía de las zonas NUTS4 madrileñas

**BLOQUE 1. Datos geográficos y demográficos**

**Zona Este Metropolitano (03)**

Ajalvir, Alcalá de Henares, Arganda del Rey, Coslada, Mejorada del Campo, Paracuellos de Jarama, Rivas-Vaciamadrid, San Fernando de Henares, Torrejón de Ardoz, Velilla de San Antonio



# Arganda del Rey

Superficie (Km <sup>2</sup> )	80,3
Densidad de población (1 enero 2021) [habitantes/km2]	702

Evolución 2009-2021 de la población empadronada [personas] [datos a 1 de enero de cada año]

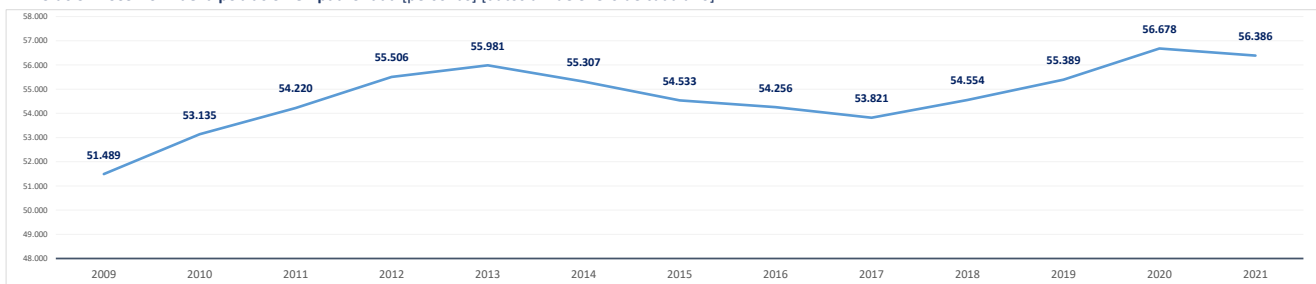

Población empadronada (1 enero 2021) [personas]	56.386
Edad media de la población (2020) [años]	38,7

Población 16-30 años (1 enero 2021) [personas]	8.788
[% respecto del total de la población]	15,6%
Población extranjera (1 enero 2021) [personas]	12.350
[% respecto del total de la población]	21,9%

Grado de juventud de la población (población ≤ 15 años) (1 enero 2021) [%]	17,9%	Nut: 16,1%	CM: 14,7%
Grado de envejecimiento de la población (población ≥ 65 años) (1 enero 2021) [%]	12,6%	Nut: 15,2%	CM: 18,0%
Proporción de dependencia (1 enero 2021) [ratio:(poblac ≤15 años+≥65 años)/(poblac 16-64 años)]	0,44	Nut: 0,45	CM: 0,49
Proporción de reemplazamiento (1 enero 2021) [ratio: (población 16-40 años) / (población 41-65 años)]	0,78	Nut: 0,76	CM: 0,79

Crecimiento de la población empadronada [%] [enero 2020-enero 2021]	-0,5%
Crecimiento vegetativo (2019) [número] [nacimientos - defunciones] [enero 2018-enero 2019]	236
Emigraciones al resto de Comunidades Autónomas (2020) [número de bajas en el Padrón en la CM]	637
Saldo migratorio (2020) [número: inmigración - emigración.]	103

Evolución 2007-2020 de la edad media de la población [años] [datos a 1 de enero de cada año]

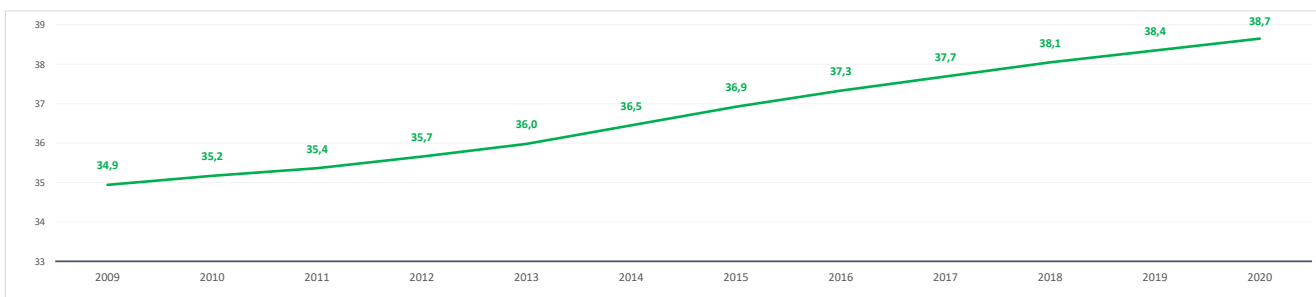

Evolución 2009-2021 de la población ≤ 15 años y ≥ 65 años [%] [datos a 1 de enero de cada año]

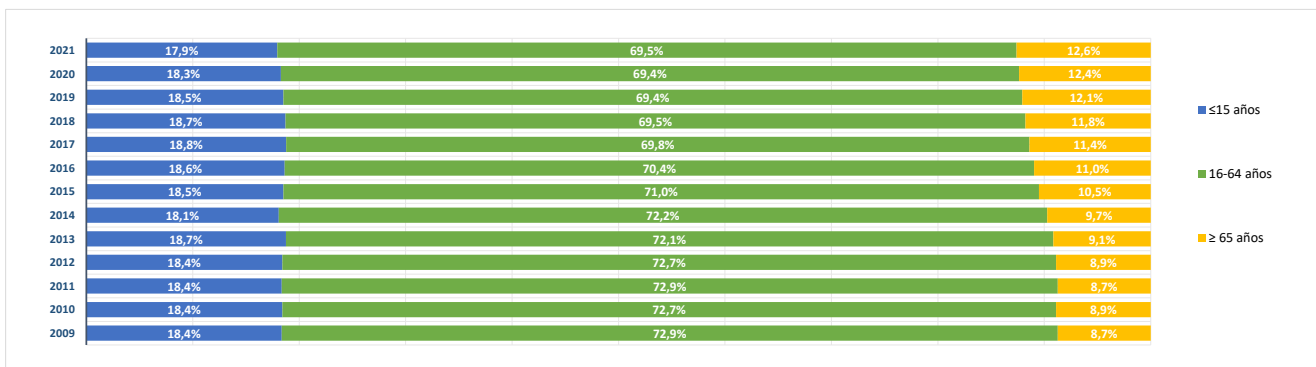

**BLOQUE 2. Mercado de trabajo y tejido productivo**

**Zona Este Metropolitano (03)**

Ajalvir, Alcalá de Henares, Arganda del Rey, Coslada, Mejorada del Campo, Paracuellos de Jarama, Rivas-Vaciamadrid, San Fernando de Henares, Torrejón de Ardoz, Velilla de San Antonio



# Arganda del Rey

**1. Mercado de trabajo: datos sobre trabajadores RESIDENTES en la zona/municipio**

**1a. Población de 16 a 64 años**

**Población de 16-64 años [potencialmente activa] [Padrón municipal] [1 de enero 2021]** **38.506**  
 % sobre el total de la Comunidad de Madrid **0,9%**

**Evolución de la población de 16-64 años [en la zona o municipio de residencia]**

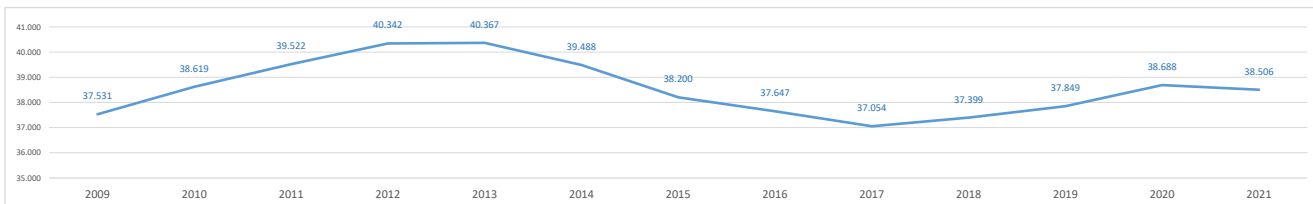

**1b. Paro registrado**

**Evolución del número de parados registrados (en la zona o municipio de residencia) [Datos a 31 de marzo]**

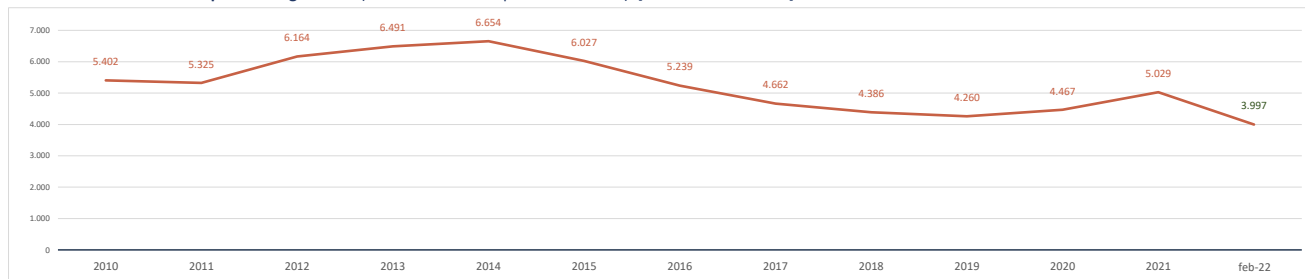

**Parados registrados (31 marzo 2021) [zona/municipio de residencia]** **5.029**  
 % respecto población 16-64 años de la zona o municipio **13,1%**

<b>Parados registrados, edad ≤ 24 años</b>	<b>447</b>
% respecto población 16-24 años de la zona o municipio	8,9%
<b>Parados registrados, edad 25-44 años</b>	<b>2.099</b>
% respecto población 25-44 años de la zona o municipio	12,1%
<b>Parados registrados, edad ≥ 45 años</b>	<b>2.483</b>
% respecto población 45-64 años de la zona o municipio	15,4%
<b>Parados registrados, hombres</b>	<b>1.932</b>
% respecto población hombres de la zona o municipio	10,0%
<b>Parados registrados, mujeres</b>	<b>3.097</b>
% respecto población mujeres de la zona o municipio	16,2%

**Parados registrados (28 febrero 2022) [zona/municipiodesidencia]** **3.997**

<b>Parados registrados, edad ≤ 24 años</b>	<b>279</b>
<b>Parados registrados, edad 25-44 años</b>	<b>1.545</b>
<b>Parados registrados, edad ≥ 45 años</b>	<b>2.173</b>
<b>Parados registrados, hombres</b>	<b>1.442</b>
<b>Parados registrados, mujeres</b>	<b>2.555</b>

**Gráfico comparativo Paro registrado últimos 3 años por Rango de Edad y Sexo**

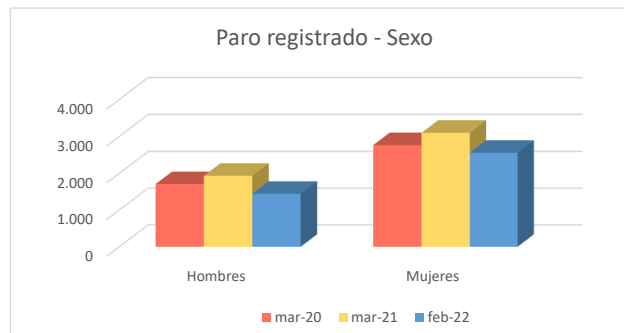
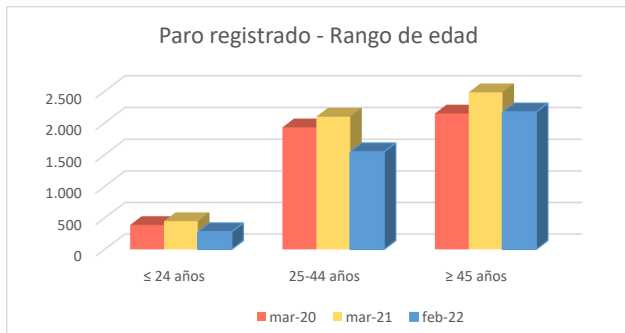

**1c. Afiliados a la Seguridad Social por municipio de residencia del trabajador**

**Total Afiliados a la Seguridad Social**, por ubicación **residencia** (1 enero 2021) **23.258**  
 % sobre el total de la Comunidad de Madrid **0,72%**

Afiliados por intervalo de edad (1/1/2021)	N	%
Afiliados a la Seguridad Social < 30 años	3.088	13,3%
Afiliados a la Seguridad Social 30-49 años	13.566	58,3%
Afiliados a la Seguridad Social ≥ 50 años	6.604	28,4%

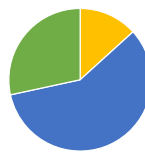

Afiliados por grupo cotización [régimen general] [1/1/2021]	N	%
Ingenieros/licenciados afiliados a la Seguridad Social	1.334	5,7%
Ingenieros técnicos, peritos y ayudantes titulados afiliados a la Seguridad Social	1.086	4,7%
Jefes administrativos y de taller afiliados a la Seguridad Social	1.014	4,4%
Ayudantes no titulados afiliados a la Seguridad Social	782	3,4%
Oficiales administrativos afiliados a la Seguridad Social	2.269	9,8%
Subalternos afiliados a la Seguridad Social	1.141	4,9%
Auxiliares administrativos afiliados a la Seguridad Social	2.731	11,7%
Oficiales de primera y segunda afiliados a la Seguridad Social	3.863	16,6%
Oficiales de tercera y especialistas afiliados a la Seguridad Social	1.958	8,4%
Peones afiliados a la Seguridad Social	2.983	12,8%
Menores de dieciocho años afiliados a la Seguridad Social	5	0,0%
Afiliados a la Seguridad Social sin grupo de cotización	4.092	17,6%

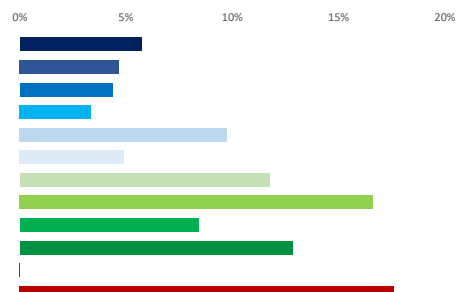

Afiliados por rama de actividad (municipio de residencia) (1/1/2021)	N	%
Afiliados Seguridad Social, rama agricultura y ganadería	61	0,3%
Afiliados Seguridad Social, rama minería, industria y energía	4.096	17,6%
Afiliados Seguridad Social, rama de construcción	2.207	9,5%
Afiliados Seguridad Social, rama de servicios de distribución y hostelería	7.112	30,6%
Afiliados Seguridad Social, rama de servicios a empresas y financieros	4.678	20,1%
Afiliados Seguridad Social, rama de otros servicios	5.104	21,9%



**2. Mercado de trabajo: Tejido productivo de la zona/municipio (UNIDADES PRODUCTIVAS y OCUPADOS de esas Unidades productivas)**

**2a. Nº total de UNIDADES PRODUCTIVAS situadas en la zona/municipio**

**Unidades productivas** [colectivo empresarial] [1 de enero 2021] **6.131**  
 % sobre el total de la Comunidad de Madrid **0,8%**

**2b. Nº de OCUPADOS en las unidades productivas situadas en la zona/municipio**

**Nº de ocupados** [Colectivo empresarial] [1 de enero 2021] **31.346**  
 % sobre el total de la Comunidad de Madrid **0,9%**

**2c. Evolución del nº total de UNIDADES PRODUCTIVAS y de OCUPADOS situados en la zona/municipio**

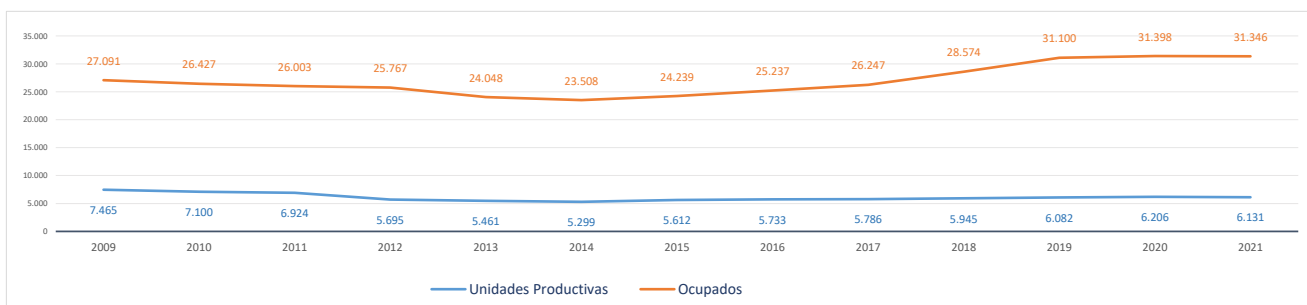

**Evolución cronológica de las UNIDADES PRODUCTIVAS en el municipio, la zona y la Región**

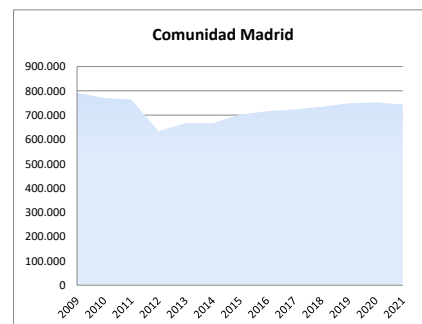
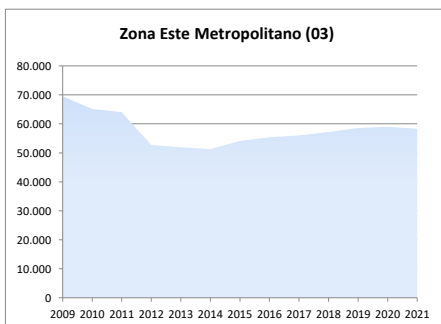
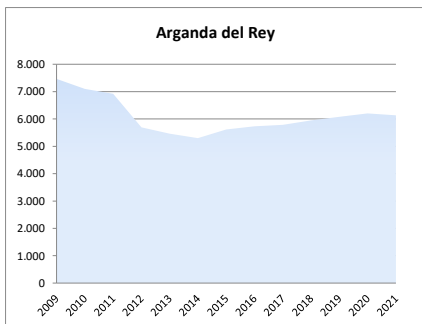

2d. Análisis por estrato de empleo

Evolución del nº de UNIDADES PRODUCTIVAS situadas en la zona/municipio, según estrato de empleo 2009-2021 [datos a 1 de enero de cada año]

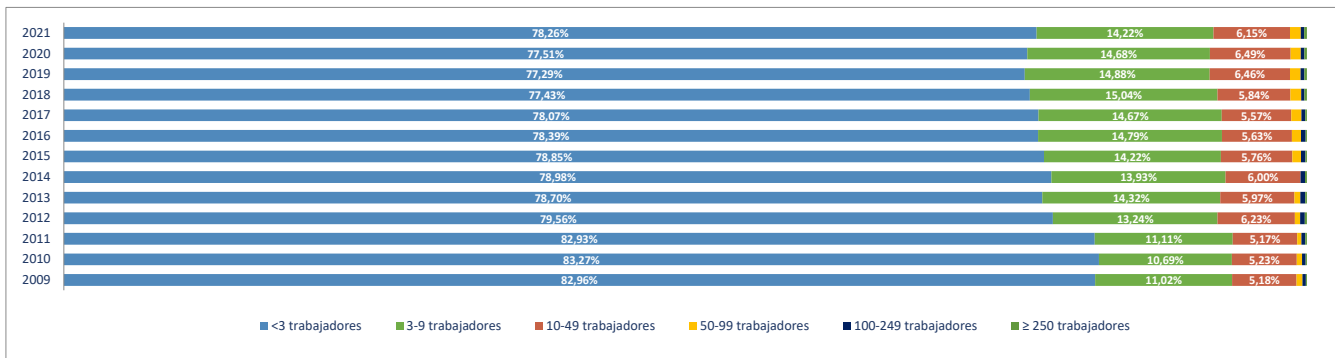

Evolución del nº de OCUPADOS EN LAS UNIDADES PRODUCTIVAS situadas en la zona/municipio, según estrato de empleo 2009-2021 [ a 1 de enero de cada año]

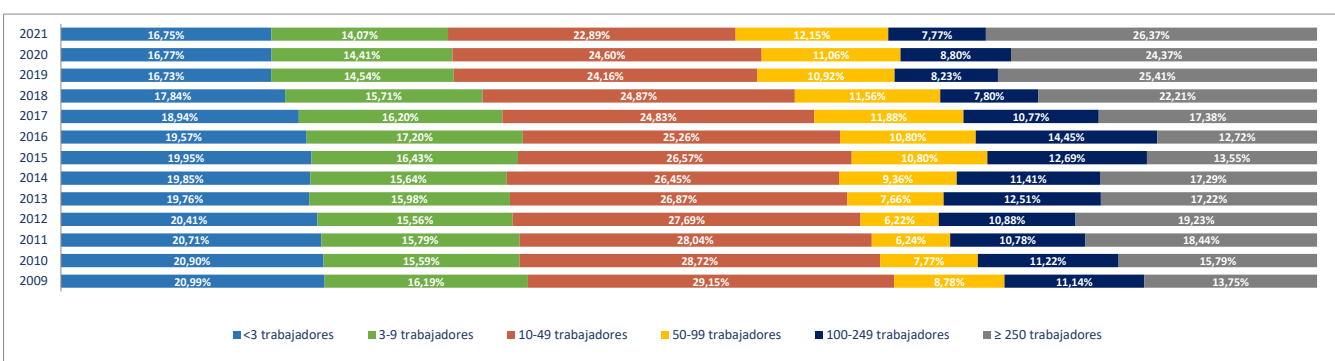

2e. Unidades productivas y ocupados por rama de actividad

Total Rama de actividad en 2021 [R-28 Colectivo empresarial]	Unidades product.	%	Ocupados	%
1º Agricultura, ganadería, caza, selvicultura y pesca	41	0,67%	83	0,26%
2º Minería, electricidad y agua	37	0,60%	394	1,26%
3º Industria de la alimentación, bebidas y tabaco	80	1,30%	1.073	3,42%
4º Industria textil, de la confección, cuero y calzado	27	0,44%	78	0,25%
5º Metálicas básicas e intermedias	320	5,22%	1.200	3,83%
6º Construcción de maquinaria y equipo mecánico	62	1,01%	510	1,63%
7º Construcción de maquinaria y equipo eléctrico, electrónico y óptico	31	0,51%	447	1,43%
8º Fabricación de material de transporte	18	0,29%	335	1,07%
9º Industria del papel y artes gráficas	91	1,48%	1.023	3,26%
10º Industria química, coquerías y refino de petróleo	50	0,82%	483	1,54%
11º Fabricación de otros productos minerales no metálicos	25	0,41%	138	0,44%
12º Industria de la madera, el caucho y otras industrias manufactureras	354	5,77%	2.175	6,94%
13º Construcción	903	14,73%	2.911	9,29%
14º Comercio mayorista e intermediarios del comercio (exc. vehículos)	454	7,40%	2.604	8,31%
15º Comercio minorista y comercio y reparación de vehículos	887	14,47%	2.689	8,58%
16º Hostelería	345	5,63%	1.736	5,54%
17º Transporte y almacenamiento	482	7,86%	1.049	3,35%
18º Información y comunicaciones	70	1,14%	124	0,40%
19º Actividades Inmobiliarias	88	1,44%	148	0,47%
20º Actividades profesionales, científicas y técnicas	333	5,43%	645	2,06%
21º Actividades administrativas y servicios auxiliares	311	5,07%	3.828	12,21%
22º Actividades financieras y de seguros	105	1,71%	300	0,96%
23º Admón pública, defensa, seguridad social y organismos extraterritoriales:	8	0,13%	597	1,90%
24º Educación	230	3,75%	1.735	5,53%
25º Actividades sanitarias y de servicios sociales	170	2,77%	3.716	11,85%
26º Actividades artísticas, recreativas y de entretenimiento	125	2,04%	441	1,41%
27º Reparación y otros servicios personales	272	4,44%	527	1,68%
28º Actividades asociativas y de los hogares	212	3,46%	357	1,14%

Porcentaje de Unidades productivas y Ocupados por rama de actividad

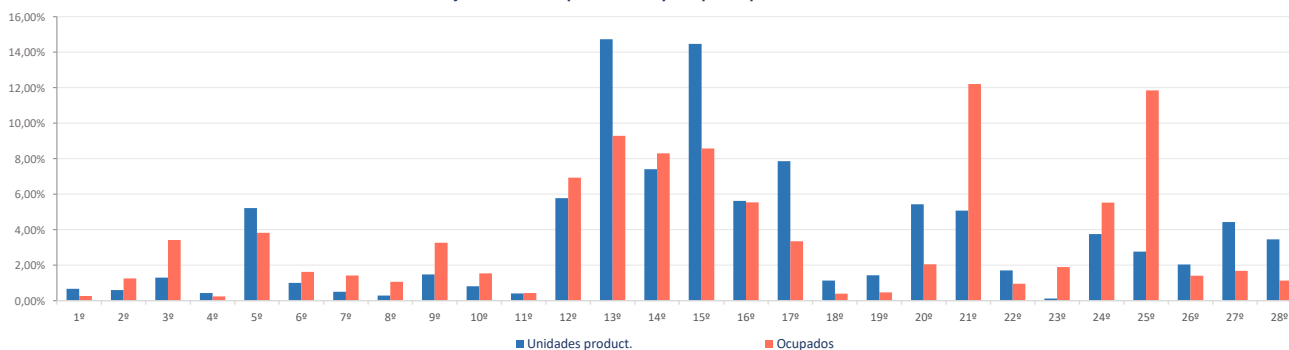



**Ranking 20 actividades económicas con más UNIDADES PRODUCTIVAS** [R-66 Colectivo empresarial] [1 enero 2021]

1º	Actividades de construcción especializada	633
2º	Comercio minorista (excepto vehículos)	606
3º	Comercio mayorista e intermediarios del comercio (exc. vehículos)	454
4º	Servicios de comidas y bebidas	339
5º	Transporte terrestre de mercancías y por tubería	292
6º	Fabricación de productos metálicos, excepto maquinaria y equipo	290
7º	Comercio y reparación de vehículos	281
8º	Reparación y otros servicios personales	272
9º	Construcción general	270
10º	Otras actividades administrativas	249
11º	Educación	230
12º	Actividades de los hogares	197
13º	Actividades sanitarias y de servicios sociales	170
14º	Actividades artísticas, recreativas y de entretenimiento	125
15º	Actividades jurídicas y de contabilidad	123
16º	Otras industrias manufactureras y reparación de maquinaria y equipo	119
17º	Fabricación de muebles	105
18º	Transporte terrestre de viajeros	105
19º	Actividades Inmobiliarias	88
20º	Artes gráficas	75

**Comparativa 20 actividades económicas con más UNIDADES PRODUCTIVAS en el municipio, la zona y la Región** [R-66 Colectivo empresarial] [1 enero 2021]

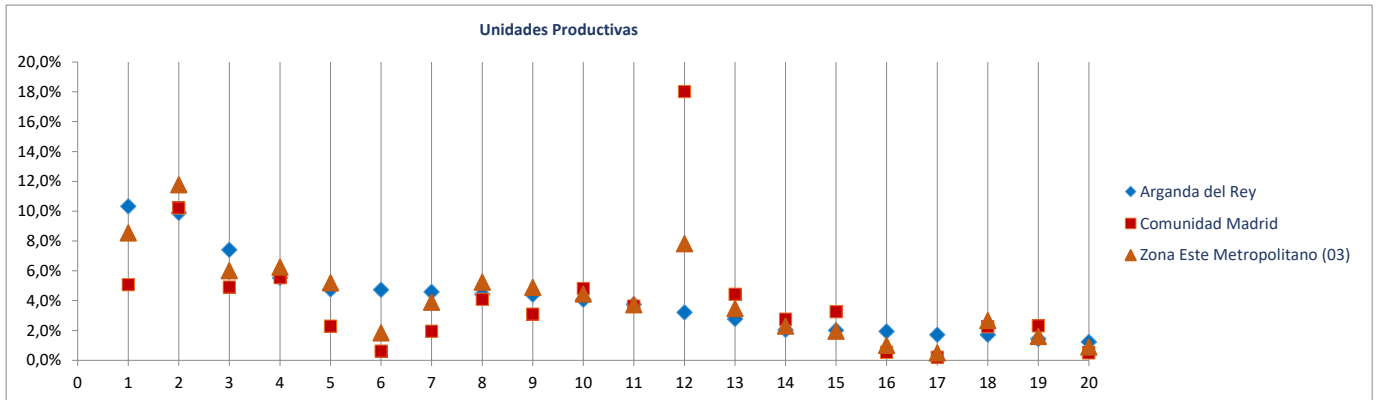

**Ranking 20 actividades económicas con más OCUPADOS** [R-66 Colectivo empresarial] [1 enero 2021]

1º	Actividades sanitarias y de servicios sociales	3.716
2º	Otras actividades administrativas	3.492
3º	Comercio mayorista e intermediarios del comercio (exc. vehículos)	2.604
4º	Comercio minorista (excepto vehículos)	2.106
5º	Educación	1.735
6º	Servicios de comidas y bebidas	1.673
7º	Actividades de construcción especializada	1.569
8º	Construcción general	1.342
9º	Fabricación de productos metálicos, excepto maquinaria y equipo	1.096
10º	Otras industrias alimenticias	1.005
11º	Fabricación de productos de caucho y materias plásticas	989
12º	Industria del papel	655
13º	Transporte terrestre de mercancías y por tubería	616
14º	Admón pública, defensa, seguridad social y organismos extraterritoriales	597
15º	Otras industrias manufactureras y reparación de maquinaria y equipo	594
16º	Comercio y reparación de vehículos	583
17º	Reparación y otros servicios personales	527
18º	Construcción de maquinaria y equipo mecánico	510
19º	Actividades artísticas, recreativas y de entretenimiento	441
20º	Artes gráficas	368

**Comparativa 20 actividades económicas con más OCUPADOS en el municipio, la zona y la Región** [R66 - Colectivo empresarial] [1 enero 2021]

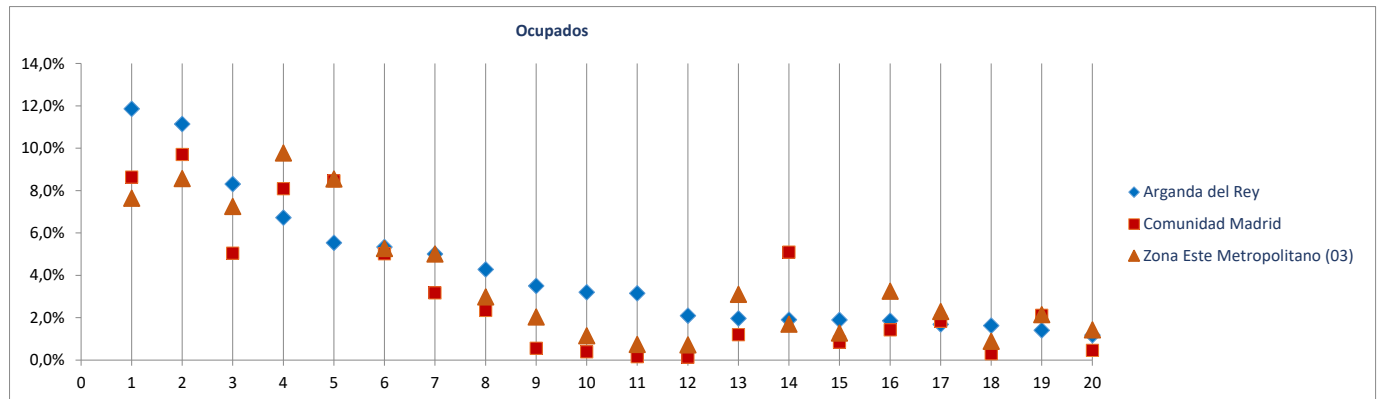

Radiografía de las zonas NUTS4 madrileñas

**BLOQUE 1. Datos geográficos y demográficos**

**Zona Este Metropolitano (03)**

Ajalvir, Alcalá de Henares, Arganda del Rey, Coslada, Mejorada del Campo, Paracuellos de Jarama, Rivas-Vaciamadrid, San Fernando de Henares, Torrejón de Ardoz, Velilla de San Antonio

**Coslada**



Superficie (Km <sup>2</sup> )	12,0
Densidad de población (1 enero 2021) [habitantes/km2]	6.756

Evolución 2009-2021 de la población empadronada [personas] [datos a 1 de enero de cada año]

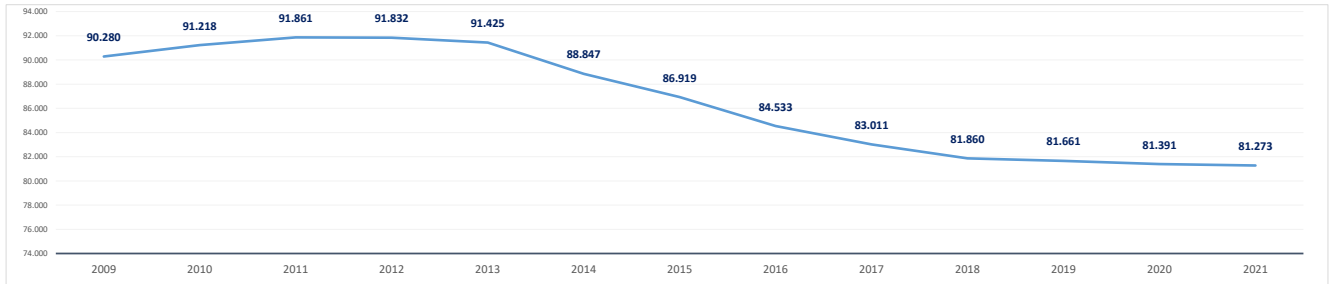

Población empadronada (1 enero 2021) [personas]	81.273
Edad media de la población (2020) [años]	43,6

Población 16-30 años (1 enero 2021) [personas]	11.812
[% respecto del total de la población]	14,5%
Población extranjera (1 enero 2021) [personas]	14.038
[% respecto del total de la población]	17,3%

Grado de juventud de la población (población ≤ 15 años) (1 enero 2021) [%]	12,9%	Nut: 16,1%	CM: 14,7%
Grado de envejecimiento de la población (población ≥ 65 años) (1 enero 2021) [%]	20,7%	Nut: 15,2%	CM: 18,0%
Proporción de dependencia (1 enero 2021) [ratio:(poblac ≤15 años+≥65 años)/(poblac 16-64 años)]	0,50	Nut: 0,45	CM: 0,49
Proporción de reemplazamiento (1 enero 2021) [ratio: (población 16-40 años) / (población 41-65 años)]	0,72	Nut: 0,76	CM: 0,79

Crecimiento de la población empadronada [%] [enero 2020-enero 2021]	-0,1%
Crecimiento vegetativo (2019) [número] [nacimientos - defunciones]	107
Emigraciones al resto de Comunidades Autónomas (2020) [número de bajas en el Padrón en la CM]	958
Saldo migratorio (2020) [número: inmigración - emigración.]	-428

Evolución 2007-2020 de la edad media de la población [años] [datos a 1 de enero de cada año]

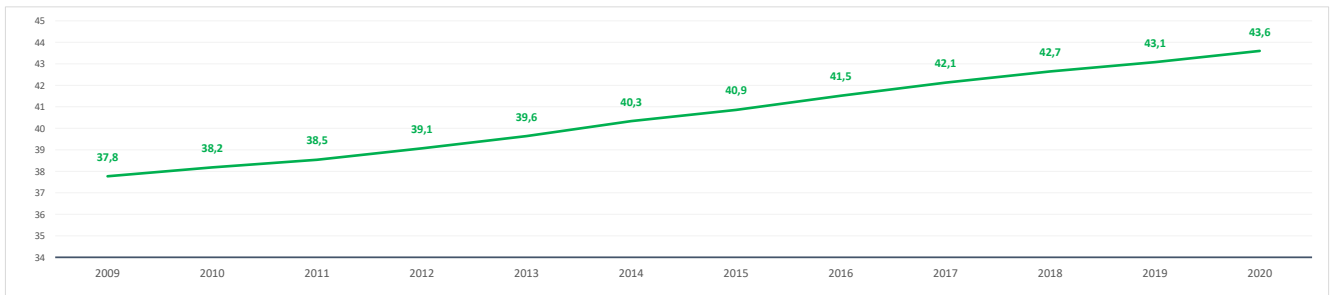

Evolución 2009-2021 de la población ≤ 15 años y ≥ 65 años [%] [datos a 1 de enero de cada año]

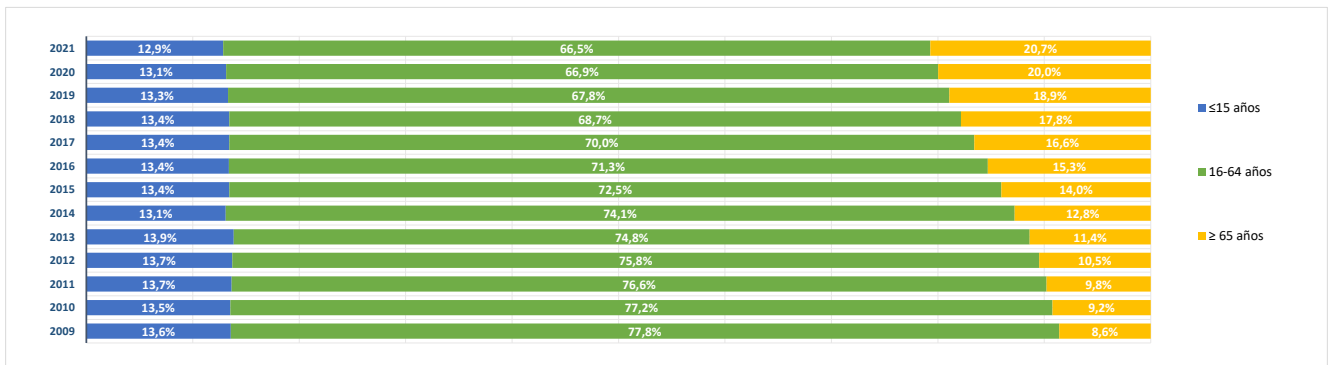

**BLOQUE 2. Mercado de trabajo y tejido productivo**

**Zona Este Metropolitano (03)**

Ajalvir, Alcalá de Henares, Arganda del Rey, Coslada, Mejorada del Campo, Paracuellos de Jarama, Rivas-Vaciamadrid, San Fernando de Henares, Torrejón de Ardoz, Velilla de San Antonio



# Coslada

**1. Mercado de trabajo: datos sobre trabajadores RESIDENTES en la zona/municipio**

**1a. Población de 16 a 64 años**

**Población de 16-64 años [potencialmente activa] [Padrón municipal] [1 de enero 2021]** **53.300**  
 % sobre el total de la Comunidad de Madrid **1,2%**

**Evolución de la población de 16-64 años [en la zona o municipio de residencia]**

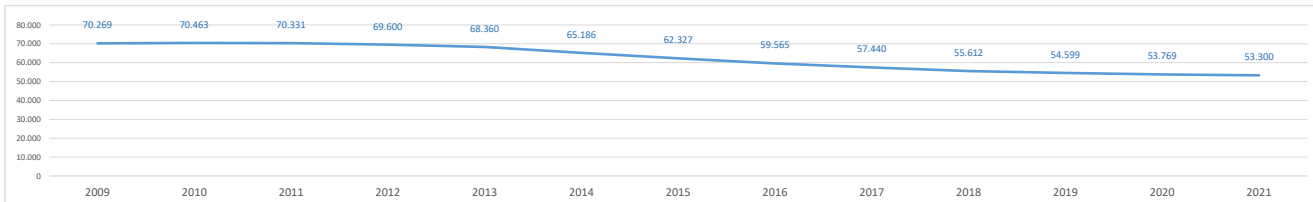

**1b. Paro registrado**

**Evolución del número de parados registrados (en la zona o municipio de residencia) [Datos a 31 de marzo]**

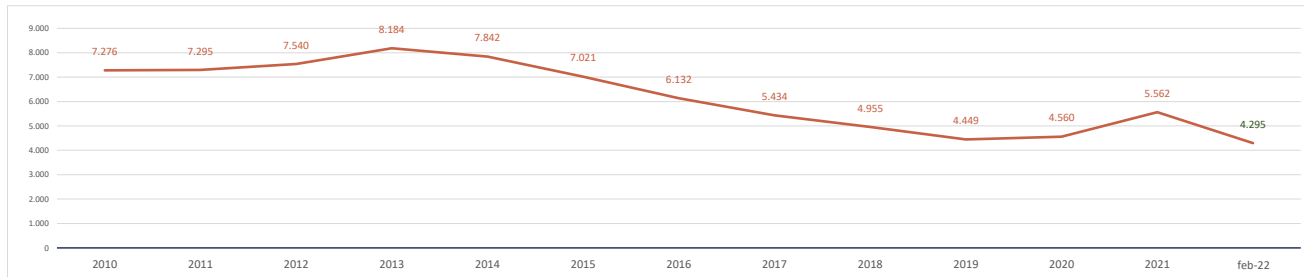

**Parados registrados (31 marzo 2021) [zona/municipio de residencia]** **5.562**  
 % respecto población 16-64 años de la zona o municipio **10,4%**

<b>Parados registrados, edad ≤ 24 años</b>	<b>466</b>
% respecto población 16-24 años de la zona o municipio	7,3%
<b>Parados registrados, edad 25-44 años</b>	<b>2.252</b>
% respecto población 25-44 años de la zona o municipio	9,9%
<b>Parados registrados, edad ≥ 45 años</b>	<b>2.844</b>
% respecto población 45-64 años de la zona o municipio	11,7%
<b>Parados registrados, hombres</b>	<b>2.383</b>
% respecto población hombres de la zona o municipio	9,1%
<b>Parados registrados, mujeres</b>	<b>3.179</b>
% respecto población mujeres de la zona o municipio	11,8%

**Parados registrados (28 febrero 2022) [zona/municipiodesidencia]** **4.295**

<b>Parados registrados, edad ≤ 24 años</b>	<b>277</b>
<b>Parados registrados, edad 25-44 años</b>	<b>1.582</b>
<b>Parados registrados, edad ≥ 45 años</b>	<b>2.436</b>
<b>Parados registrados, hombres</b>	<b>1.761</b>
<b>Parados registrados, mujeres</b>	<b>2.534</b>

**Gráfico comparativo Paro registrado últimos 3 años por Rango de Edad y Sexo**

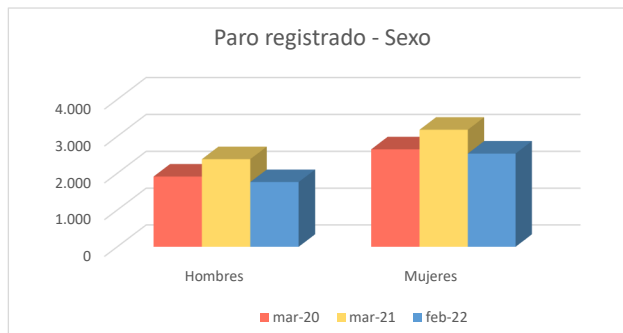
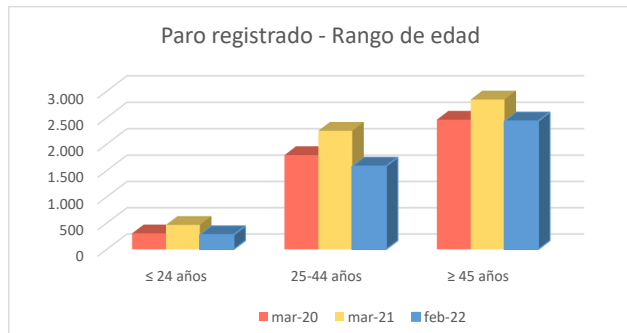

### 1c. Afiliados a la Seguridad Social por municipio de residencia del trabajador

**Total Afiliados a la Seguridad Social**, por ubicación **residencia** (1 enero 2021) **38.338**  
 % sobre el total de la Comunidad de Madrid **1,18%**

Afiliados por intervalo de edad (1/1/2021)	N	%
● Afiliados a la Seguridad Social < 30 años	4.597	12,0%
● Afiliados a la Seguridad Social 30-49 años	21.860	57,0%
● Afiliados a la Seguridad Social ≥ 50 años	11.881	31,0%



Afiliados por grupo cotización [régimen general] [1/1/2021]	N	%
● Ingenieros/licenciados afiliados a la Seguridad Social	2.472	6,4%
● Ingenieros técnicos, peritos y ayudantes titulados afiliados a la Seguridad Social	2.222	5,8%
● Jefes administrativos y de taller afiliados a la Seguridad Social	1.931	5,0%
● Ayudantes no titulados afiliados a la Seguridad Social	1.423	3,7%
● Oficiales administrativos afiliados a la Seguridad Social	4.703	12,3%
● Subalternos afiliados a la Seguridad Social	2.029	5,3%
● Auxiliares administrativos afiliados a la Seguridad Social	4.548	11,9%
● Oficiales de primera y segunda afiliados a la Seguridad Social	4.879	12,7%
● Oficiales de tercera y especialistas afiliados a la Seguridad Social	2.604	6,8%
● Peones afiliados a la Seguridad Social	4.156	10,8%
● Menores de dieciocho años afiliados a la Seguridad Social	3	0,0%
● Afiliados a la Seguridad Social sin grupo de cotización	7.367	19,2%

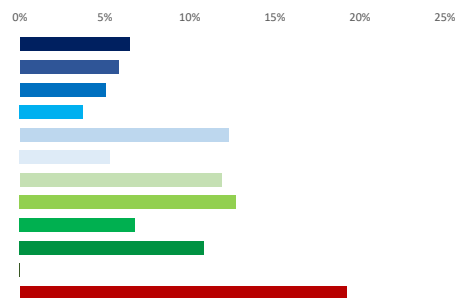

Afiliados por rama de actividad (municipio de residencia) (1/1/2021)	N	%
● Afiliados Seguridad Social, rama agricultura y ganadería	24	0,1%
● Afiliados Seguridad Social, rama minería, industria y energía	3.062	8,0%
● Afiliados Seguridad Social, rama de construcción	3.004	7,8%
● Afiliados Seguridad Social, rama de servicios de distribución y hostelería	12.117	31,6%
● Afiliados Seguridad Social, rama de servicios a empresas y financieros	9.680	25,2%
● Afiliados Seguridad Social, rama de otros servicios	10.451	27,3%

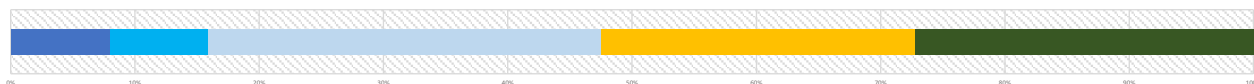

### 2. Mercado de trabajo: Tejido productivo de la zona/municipio (UNIDADES PRODUCTIVAS y OCUPADOS de esas Unidades productivas)

#### 2a. Nº total de UNIDADES PRODUCTIVAS situadas en la zona/municipio

**Unidades productivas** [colectivo empresarial] [1 de enero 2021] **7.436**  
 % sobre el total de la Comunidad de Madrid **1,0%**

#### 2b. Nº de OCUPADOS en las unidades productivas situadas en la zona/municipio

**Nº de ocupados** [Colectivo empresarial] [1 de enero 2021] **35.396**  
 % sobre el total de la Comunidad de Madrid **1,1%**

#### 2c. Evolución del nº total de UNIDADES PRODUCTIVAS y de OCUPADOS situados en la zona/municipio

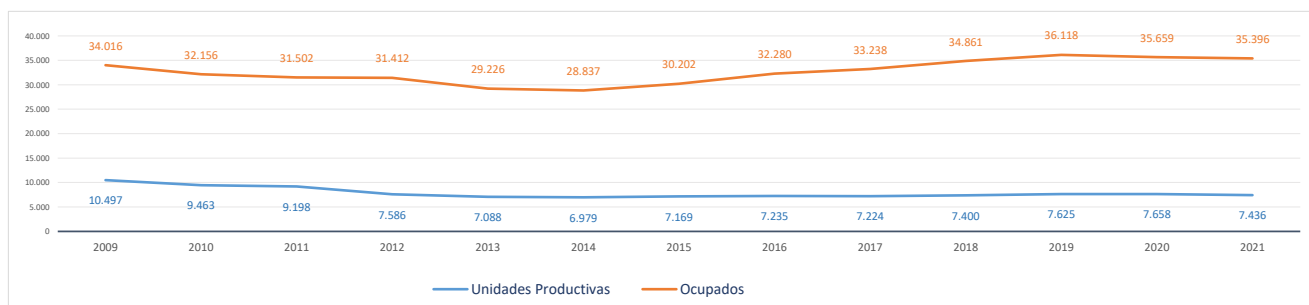

#### Evolución cronológica de las UNIDADES PRODUCTIVAS en el municipio, la zona y la Región

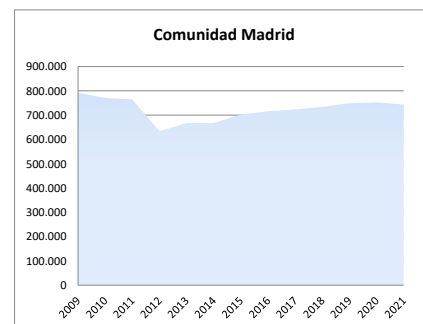
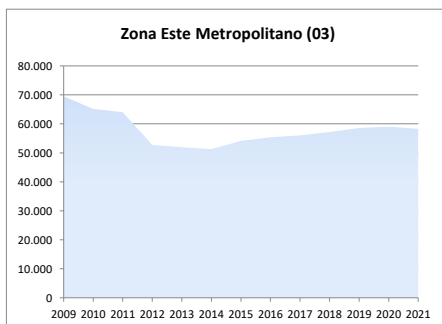
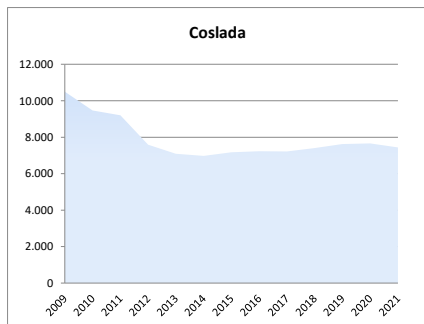

### 2d. Análisis por estrato de empleo

Evolución del nº de UNIDADES PRODUCTIVAS situadas en la zona/municipio, según estrato de empleo 2009-2021 [datos a 1 de enero de cada año]

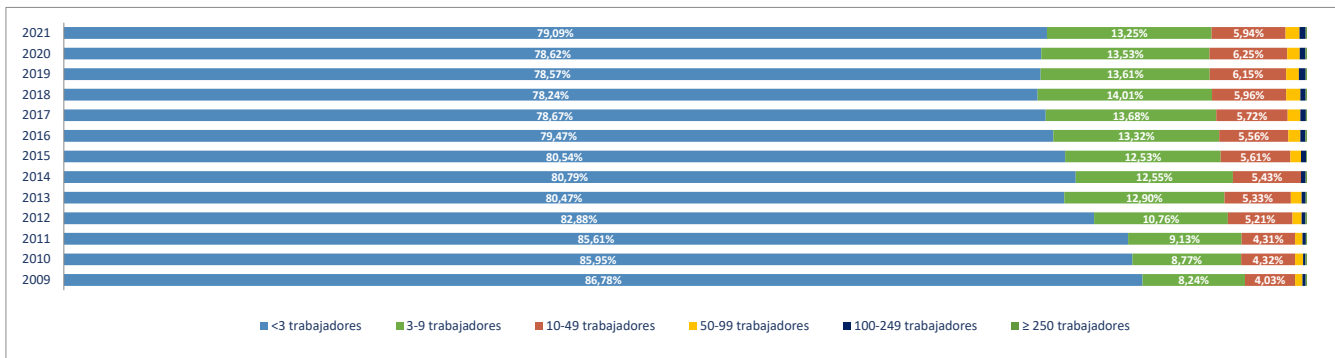

Evolución del nº de OCUPADOS EN LAS UNIDADES PRODUCTIVAS situadas en la zona/municipio, según estrato de empleo 2009-2021 [ a 1 de enero de cada año]

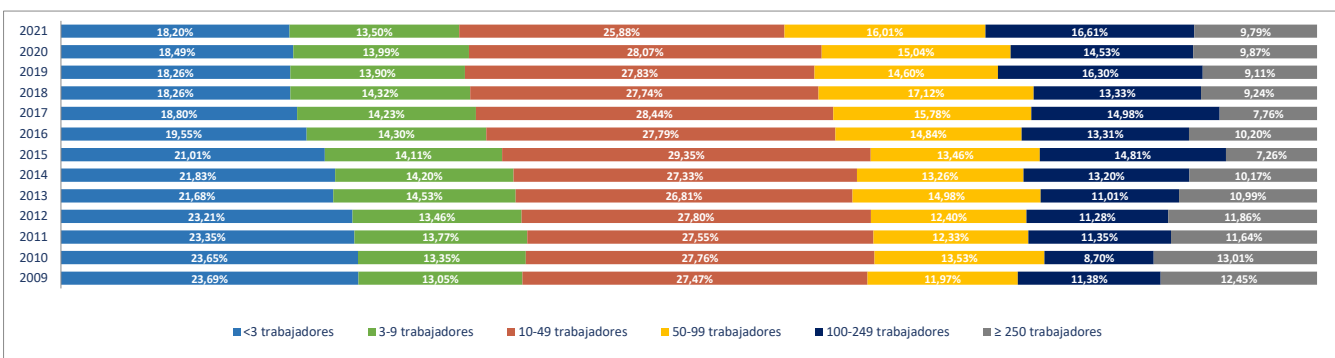

### 2e. Unidades productivas y ocupados por rama de actividad

Total Rama de actividad en 2021 [R-28 Colectivo empresarial]	Unidades product.	%	Ocupados	%
1ª Agricultura, ganadería, caza, selvicultura y pesca	17	0,23%	23	0,06%
2ª Minería, electricidad y agua	12	0,16%	275	0,78%
3ª Industria de la alimentación, bebidas y tabaco	24	0,32%	135	0,38%
4ª Industria textil, de la confección, cuero y calzado	18	0,24%	168	0,47%
5ª Metálicas básicas e intermedias	67	0,90%	167	0,47%
6ª Construcción de maquinaria y equipo mecánico	22	0,30%	475	1,34%
7ª Construcción de maquinaria y equipo eléctrico, electrónico y óptico	18	0,24%	190	0,54%
8ª Fabricación de material de transporte	7	0,09%	10	0,03%
9ª Industria del papel y artes gráficas	69	0,93%	225	0,64%
10ª Industria química, coquerías y refino de petróleo	7	0,09%	163	0,46%
11ª Fabricación de otros productos minerales no metálicos	1	0,01%	1	0,00%
12ª Industria de la madera, el caucho y otras industrias manufactureras	82	1,10%	667	1,88%
13ª Construcción	1.179	15,86%	3.327	9,40%
14ª Comercio mayorista e intermediarios del comercio (exc. vehículos)	438	5,89%	2.941	8,31%
15ª Comercio minorista y comercio y reparación de vehículos	1.125	15,13%	3.798	10,73%
16ª Hostelería	481	6,47%	1.604	4,53%
17ª Transporte y almacenamiento	1.245	16,74%	7.107	20,08%
18ª Información y comunicaciones	116	1,56%	254	0,72%
19ª Actividades Inmobiliarias	107	1,44%	262	0,74%
20ª Actividades profesionales, científicas y técnicas	437	5,88%	1.256	3,55%
21ª Actividades administrativas y servicios auxiliares	367	4,94%	3.472	9,81%
22ª Actividades financieras y de seguros	147	1,98%	707	2,00%
23ª Admón pública, defensa, seguridad social y organismos extraterritoriales	7	0,09%	705	1,99%
24ª Educación	205	2,76%	2.297	6,49%
25ª Actividades sanitarias y de servicios sociales	255	3,43%	3.393	9,59%
26ª Actividades artísticas, recreativas y de entretenimiento	127	1,71%	539	1,52%
27ª Reparación y otros servicios personales	422	5,68%	704	1,99%
28ª Actividades asociativas y de los hogares	434	5,84%	531	1,50%

Porcentaje de Unidades productivas y Ocupados por rama de actividad

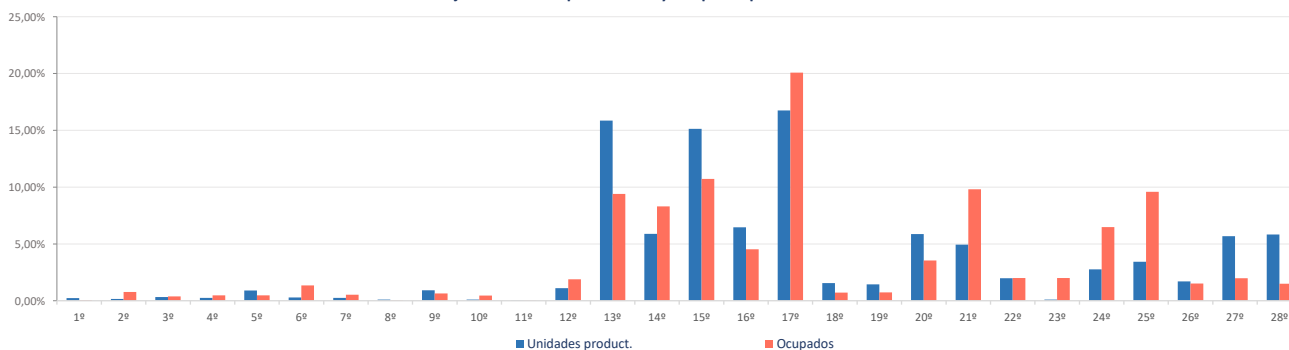

**Ranking 20 actividades económicas con más UNIDADES PRODUCTIVAS** [R-66 Colectivo empresarial] [1 enero 2021]

1º	Comercio minorista (excepto vehículos)	839
2º	Actividades de construcción especializada	703
3º	Transporte terrestre de mercancías y por tubería	616
4º	Construcción general	476
5º	Servicios de comidas y bebidas	469
6º	Comercio mayorista e intermediarios del comercio (exc. vehículos)	438
7º	Reparación y otros servicios personales	422
8º	Actividades de los hogares	421
9º	Otras actividades administrativas	311
10º	Transporte terrestre de viajeros	299
11º	Comercio y reparación de vehículos	286
12º	Servicios anexos al transporte	260
13º	Actividades sanitarias y de servicios sociales	255
14º	Educación	205
15º	Actividades jurídicas y de contabilidad	145
16º	Actividades artísticas, recreativas y de entretenimiento	127
17º	Otras actividades profesionales	114
18º	Actividades Inmobiliarias	107
19º	Actividades auxiliares a los servicios financieros y a los seguros	93
20º	Servicios, ensayos y análisis técnicos	82

**Comparativa 20 actividades económicas con más UNIDADES PRODUCTIVAS en el municipio, la zona y la Región** [R-66 Colectivo empresarial] [1 enero 2021]

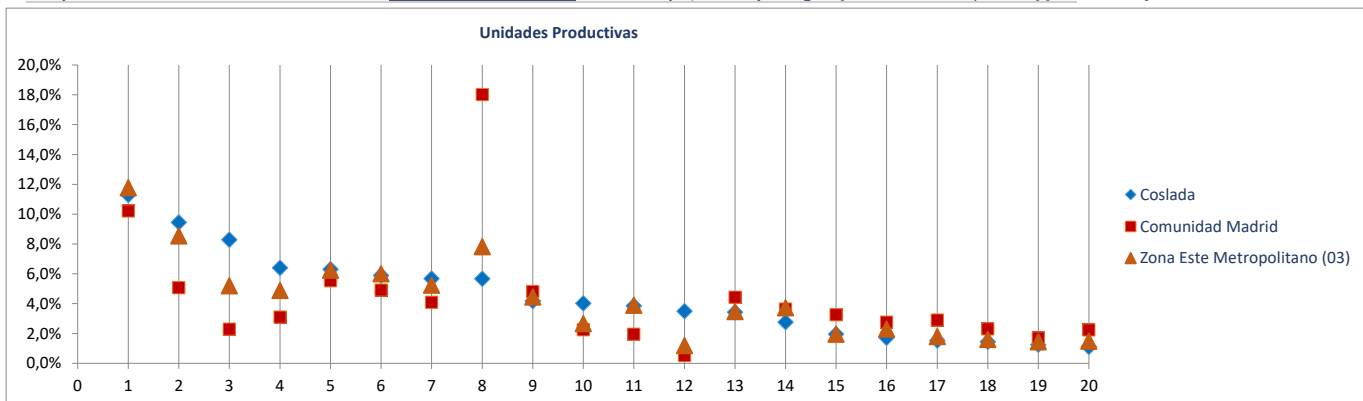

**Ranking 20 actividades económicas con más OCUPADOS** [R-66 Colectivo empresarial] [1 enero 2021]

1º	Actividades sanitarias y de servicios sociales	3.393
2º	Otras actividades administrativas	3.140
3º	Comercio mayorista e intermediarios del comercio (exc. vehículos)	2.941
4º	Servicios anexos al transporte	2.808
5º	Comercio minorista (excepto vehículos)	2.297
6º	Educación	2.297
7º	Actividades de construcción especializada	2.247
8º	Actividades postales y de correos	1.897
9º	Transporte terrestre de mercancías y por tubería	1.882
10º	Servicios de comidas y bebidas	1.580
11º	Comercio y reparación de vehículos	1.501
12º	Construcción general	1.080
13º	Admón publica, defensa, seguridad social y organismos extraterritoriales	705
14º	Reparación y otros servicios personales	704
15º	Otras industrias manufactureras y reparación de maquinaria y equipo	582
16º	Actividades artísticas, recreativas y de entretenimiento	539
17º	Transporte terrestre de viajeros	515
18º	Servicios, ensayos y análisis técnicos	478
19º	Construcción de maquinaria y equipo mecánico	475
20º	Actividades de los hogares	442

**Comparativa 20 actividades económicas con más OCUPADOS en el municipio, la zona y la Región** [R66 - Colectivo empresarial] [1 enero 2021]

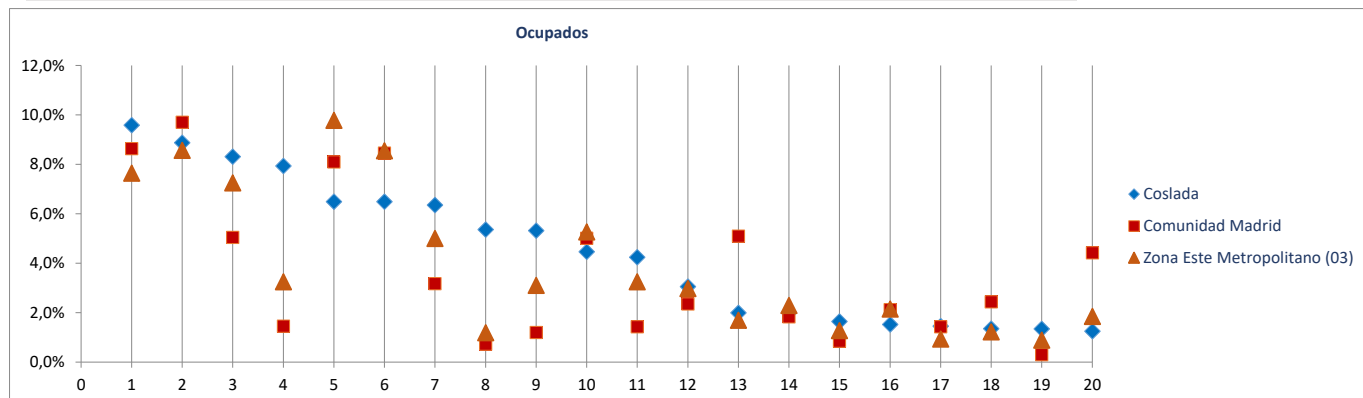

Radiografía de las zonas NUTS4 madrileñas

**BLOQUE 1. Datos geográficos y demográficos**

**Zona Este Metropolitano (03)**

Ajalvir, Alcalá de Henares, Arganda del Rey, Coslada, Mejorada del Campo, Paracuellos de Jarama, Rivas-Vaciamadrid, San Fernando de Henares, Torrejón de Ardoz, Velilla de San Antonio



# Mejorada del Campo

Superficie (Km <sup>2</sup> )	18,0
Densidad de población (1 enero 2021) [habitantes/km2]	1.322

Evolución 2009-2021 de la población empadronada [personas] [datos a 1 de enero de cada año]

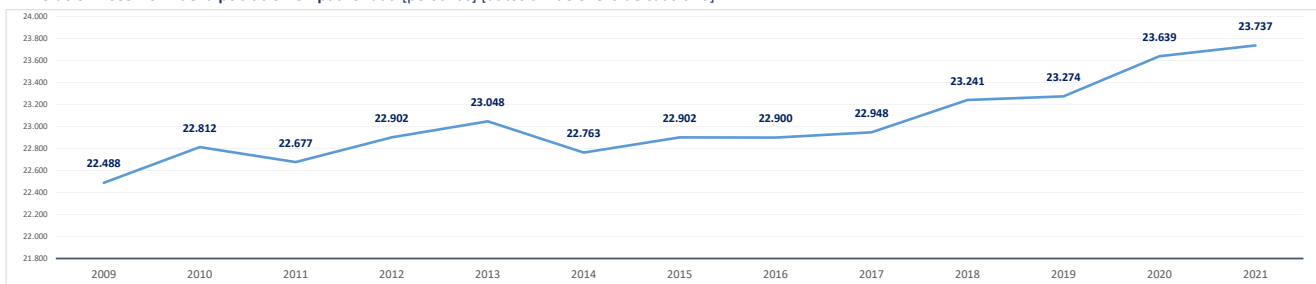

Población empadronada (1 enero 2021) [personas]	23.737
Edad media de la población (2020) [años]	39,3

Población 16-30 años (1 enero 2021) [personas]	3.958
[% respecto del total de la población]	16,7%
Población extranjera (1 enero 2021) [personas]	3.445
[% respecto del total de la población]	14,5%

Grado de juventud de la población (población ≤ 15 años) (1 enero 2021) [%]	16,1%	Nut: 16,1%	CM: 14,7%
Grado de envejecimiento de la población (población ≥ 65 años) (1 enero 2021) [%]	13,2%	Nut: 15,2%	CM: 18,0%
Proporción de dependencia (1 enero 2021) [ratio:(poblac ≤15 años+≥65 años)/(poblac 16-64 años)]	0,41	Nut: 0,45	CM: 0,49
Proporción de reemplazamiento (1 enero 2021) [ratio: (población 16-40 años) / (población 41-65 años)]	0,79	Nut: 0,76	CM: 0,79

Crecimiento de la población empadronada [%] [enero 2020-enero 2021]	0,4%
Crecimiento vegetativo (2019) [número] [nacimientos - defunciones] [enero 2018-enero 2019]	69
Emigraciones al resto de Comunidades Autónomas (2020) [número de bajas en el Padrón en la CM]	294
Saldo migratorio (2020) [número: inmigración - emigración.]	114

Evolución 2007-2020 de la edad media de la población [años] [datos a 1 de enero de cada año]

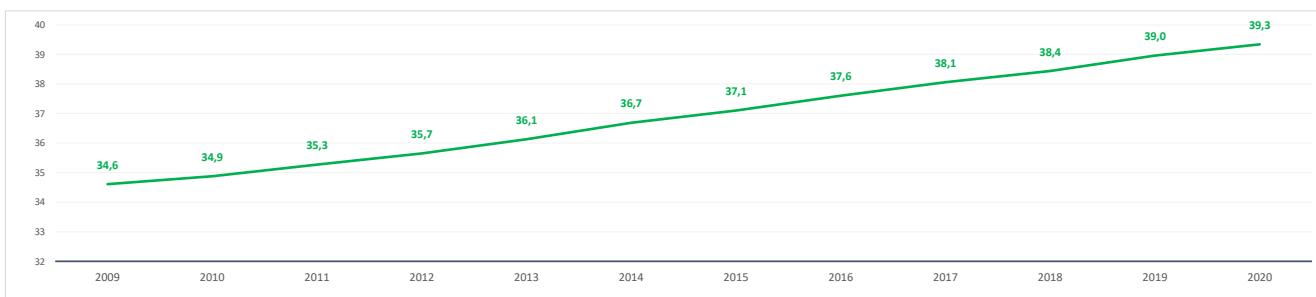

Evolución 2009-2021 de la población ≤ 15 años y ≥ 65 años [%] [datos a 1 de enero de cada año]

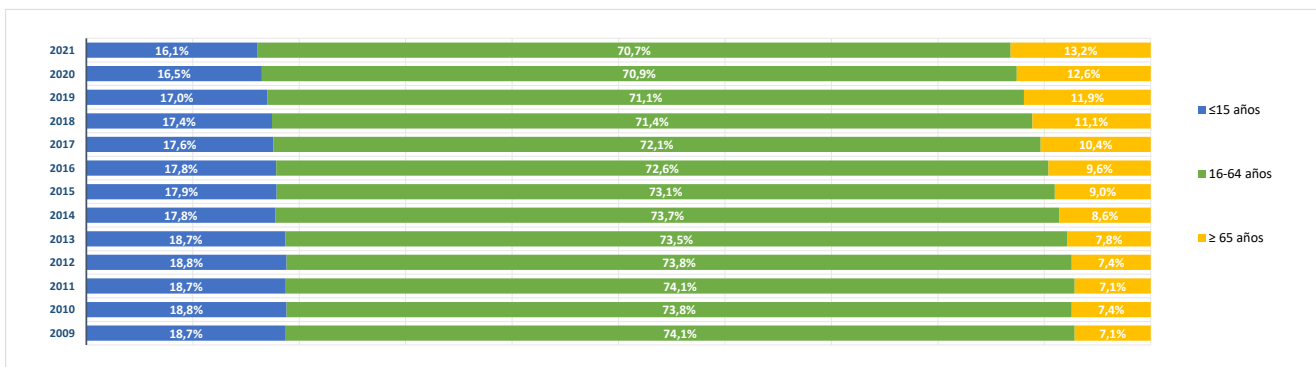

**BLOQUE 2. Mercado de trabajo y tejido productivo**

**Zona Este Metropolitano (03)**

Ajalvir, Alcalá de Henares, Arganda del Rey, Coslada, Mejorada del Campo, Paracuellos de Jarama, Rivas-Vaciamadrid, San Fernando de Henares, Torrejón de Ardoz, Velilla de San Antonio



# Mejorada del Campo

**1. Mercado de trabajo: datos sobre trabajadores RESIDENTES en la zona/municipio**

**1a. Población de 16 a 64 años**

Población de 16-64 años [potencialmente activa] [Padrón municipal] [1 de enero 2021]

**16.513**

% sobre el total de la Comunidad de Madrid

0,4%

Evolución de la población de 16-64 años [en la zona o municipio de residencia]

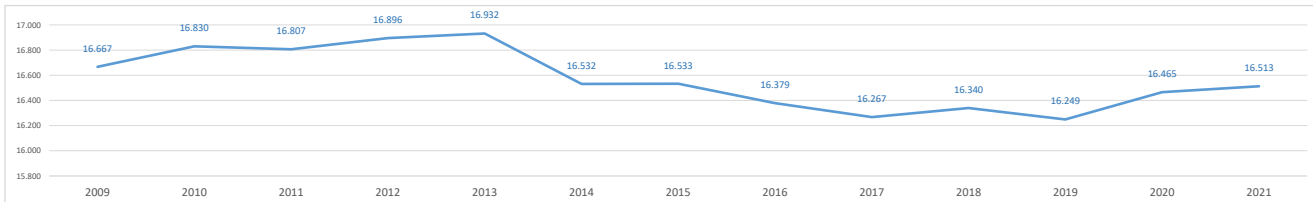

**1b. Paro registrado**

Evolución del número de parados registrados (en la zona o municipio de residencia) [Datos a 31 de marzo]

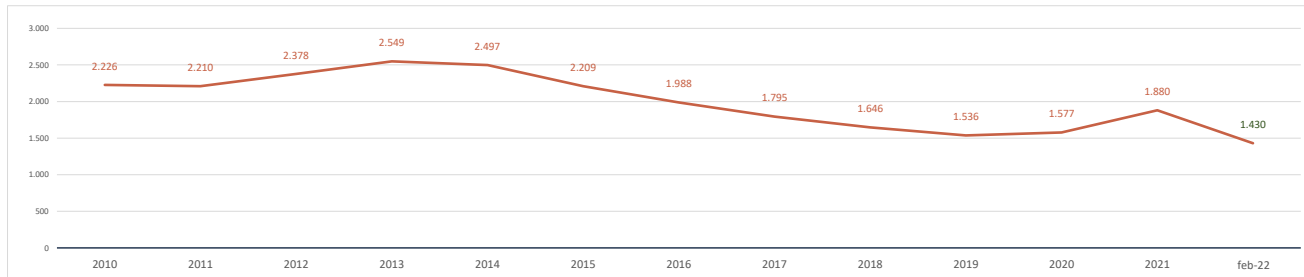

**Parados registrados (31 marzo 2021) [zona/municipio de residencia]**

**1.880**

% respecto población 16-64 años de la zona o municipio

11,4%

<b>Parados registrados, edad ≤ 24 años</b>	<b>194</b>
% respecto población 16-24 años de la zona o municipio	8,3%
<b>Parados registrados, edad 25-44 años</b>	<b>814</b>
% respecto población 25-44 años de la zona o municipio	11,3%
<b>Parados registrados, edad ≥ 45 años</b>	<b>872</b>
% respecto población 45-64 años de la zona o municipio	12,5%
<b>Parados registrados, hombres</b>	<b>734</b>
% respecto población hombres de la zona o municipio	9,0%
<b>Parados registrados, mujeres</b>	<b>1.146</b>
% respecto población mujeres de la zona o municipio	13,7%

**Parados registrados (28 febrero 2022) [zona/municipiodesidencia]**

**1.430**

<b>Parados registrados, edad ≤ 24 años</b>	<b>101</b>
<b>Parados registrados, edad 25-44 años</b>	<b>577</b>
<b>Parados registrados, edad ≥ 45 años</b>	<b>752</b>
<b>Parados registrados, hombres</b>	<b>553</b>
<b>Parados registrados, mujeres</b>	<b>877</b>

Gráfico comparativo Paro registrado últimos 3 años por Rango de Edad y Sexo

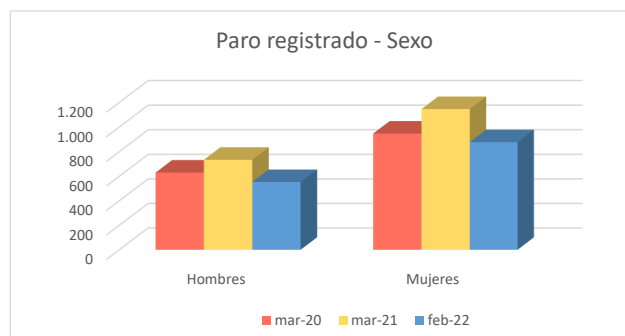
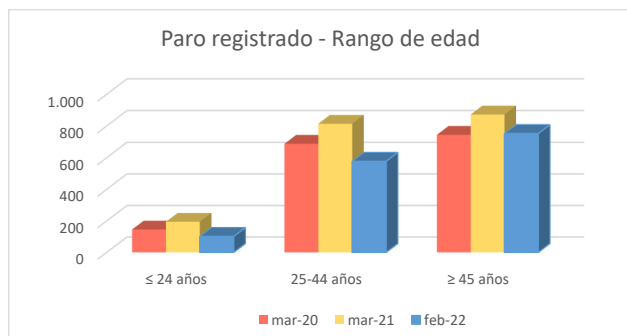



### 1c. Afiliados a la Seguridad Social por municipio de residencia del trabajador

**Total Afiliados a la Seguridad Social**, por ubicación **residencia** (1 enero 2021) **10.244**  
 % sobre el total de la Comunidad de Madrid **0,32%**

Afiliados por intervalo de edad (1/1/2021)	N	%
Afiliados a la Seguridad Social < 30 años	1.483	14,5%
Afiliados a la Seguridad Social 30-49 años	5.682	55,5%
Afiliados a la Seguridad Social ≥ 50 años	3.079	30,1%



Afiliados por grupo cotización [régimen general] [1/1/2021]	N	%
Ingenieros/licenciados afiliados a la Seguridad Social	339	3,3%
Ingenieros técnicos, peritos y ayudantes titulados afiliados a la Seguridad Social	334	3,3%
Jefes administrativos y de taller afiliados a la Seguridad Social	385	3,8%
Ayudantes no titulados afiliados a la Seguridad Social	300	2,9%
Oficiales administrativos afiliados a la Seguridad Social	1.091	10,7%
Subalternos afiliados a la Seguridad Social	581	5,7%
Auxiliares administrativos afiliados a la Seguridad Social	1.123	11,0%
Oficiales de primera y segunda afiliados a la Seguridad Social	1.758	17,2%
Oficiales de tercera y especialistas afiliados a la Seguridad Social	990	9,7%
Peones afiliados a la Seguridad Social	1.581	15,4%
Menores de dieciocho años afiliados a la Seguridad Social	1	0,0%
Afiliados a la Seguridad Social sin grupo de cotización	1.761	17,2%

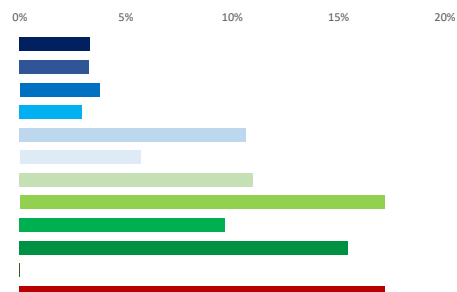

Afiliados por rama de actividad (municipio de residencia) (1/1/2021)	N	%
Afiliados Seguridad Social, rama agricultura y ganadería	11	0,1%
Afiliados Seguridad Social, rama minería, industria y energía	1.384	13,5%
Afiliados Seguridad Social, rama de construcción	904	8,8%
Afiliados Seguridad Social, rama de servicios de distribución y hostelería	3.646	35,6%
Afiliados Seguridad Social, rama de servicios a empresas y financieros	2.087	20,4%
Afiliados Seguridad Social, rama de otros servicios	2.212	21,6%



### 2. Mercado de trabajo: Tejido productivo de la zona/municipio (UNIDADES PRODUCTIVAS y OCUPADOS de esas Unidades productivas)

#### 2a. Nº total de UNIDADES PRODUCTIVAS situadas en la zona/municipio

**Unidades productivas** [colectivo empresarial] [1 de enero 2021] **2.330**  
 % sobre el total de la Comunidad de Madrid **0,3%**

#### 2b. Nº de OCUPADOS en las unidades productivas situadas en la zona/municipio

**Nº de ocupados** [Colectivo empresarial] [1 de enero 2021] **6.803**  
 % sobre el total de la Comunidad de Madrid **0,2%**

### 2c. Evolución del nº total de UNIDADES PRODUCTIVAS y de OCUPADOS situados en la zona/municipio

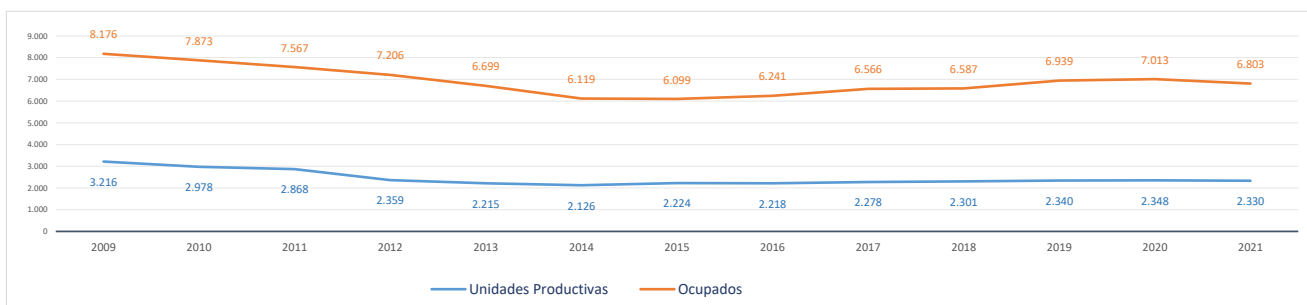

#### Evolución cronológica de las UNIDADES PRODUCTIVAS en el municipio, la zona y la Región

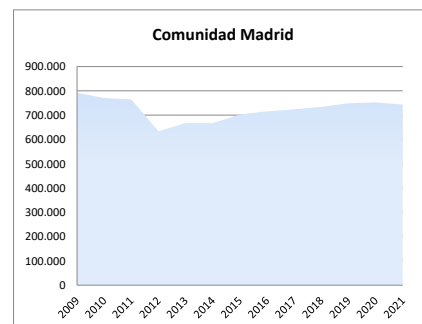
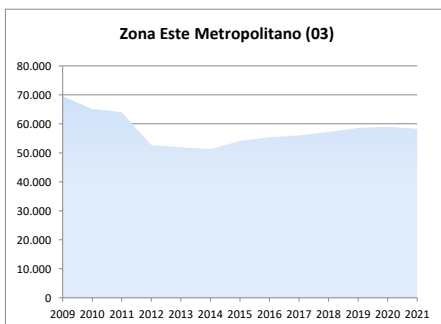
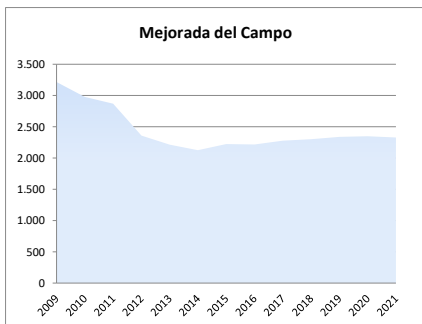

### 2d. Análisis por estrato de empleo

Evolución del nº de UNIDADES PRODUCTIVAS situadas en la zona/municipio, según estrato de empleo 2009-2021 [datos a 1 de enero de cada año]

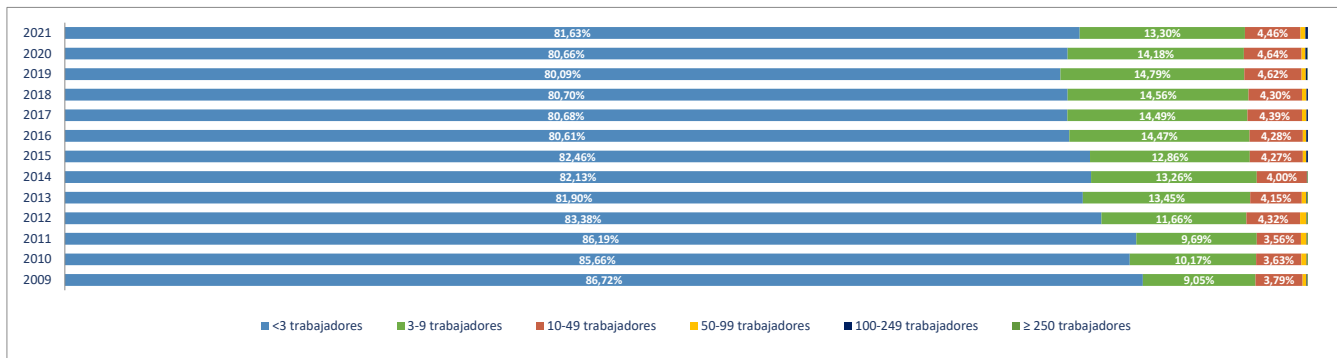

Evolución del nº de OCUPADOS EN LAS UNIDADES PRODUCTIVAS situadas en la zona/municipio, según estrato de empleo 2009-2021 [ a 1 de enero de cada año]

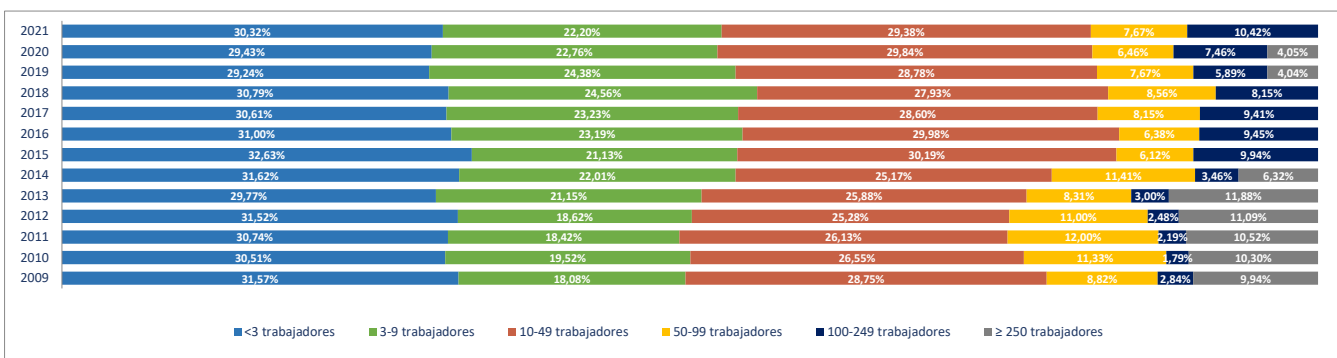

### 2e. Unidades productivas y ocupados por rama de actividad

Total Rama de actividad en 2021 [R-28 Colectivo empresarial]	Unidades product.	%	Ocupados	%
1ª Agricultura, ganadería, caza, selvicultura y pesca	7	0,30%	8	0,12%
2ª Minería, electricidad y agua	10	0,43%	123	1,81%
3ª Industria de la alimentación, bebidas y tabaco	25	1,07%	167	2,45%
4ª Industria textil, de la confección, cuero y calzado	6	0,26%	14	0,21%
5ª Metálicas básicas e intermedias	119	5,11%	472	6,94%
6ª Construcción de maquinaria y equipo mecánico	18	0,77%	118	1,73%
7ª Construcción de maquinaria y equipo eléctrico, electrónico y óptico	8	0,34%	44	0,65%
8ª Fabricación de material de transporte	2	0,09%	2	0,03%
9ª Industria del papel y artes gráficas	50	2,15%	194	2,85%
10ª Industria química, coquerías y refino de petróleo	9	0,39%	151	2,22%
11ª Fabricación de otros productos minerales no metálicos	11	0,47%	51	0,75%
12ª Industria de la madera, el caucho y otras industrias manufactureras	78	3,35%	192	2,82%
13ª Construcción	458	19,66%	1.030	15,14%
14ª Comercio mayorista e intermediarios del comercio (exc. vehículos)	180	7,73%	598	8,79%
15ª Comercio minorista y comercio y reparación de vehículos	373	16,01%	801	11,77%
16ª Hostelería	137	5,88%	308	4,53%
17ª Transporte y almacenamiento	225	9,66%	584	8,58%
18ª Información y comunicaciones	40	1,72%	71	1,04%
19ª Actividades Inmobiliarias	16	0,69%	48	0,71%
20ª Actividades profesionales, científicas y técnicas	88	3,78%	153	2,25%
21ª Actividades administrativas y servicios auxiliares	113	4,85%	283	4,16%
22ª Actividades financieras y de seguros	33	1,42%	76	1,12%
23ª Admón pública, defensa, seguridad social y organismos extraterritoriales	4	0,17%	204	3,00%
24ª Educación	54	2,32%	464	6,82%
25ª Actividades sanitarias y de servicios sociales	54	2,32%	135	1,98%
26ª Actividades artísticas, recreativas y de entretenimiento	39	1,67%	153	2,25%
27ª Reparación y otros servicios personales	113	4,85%	284	4,17%
28ª Actividades asociativas y de los hogares	60	2,58%	75	1,10%

Porcentaje de Unidades productivas y Ocupados por rama de actividad

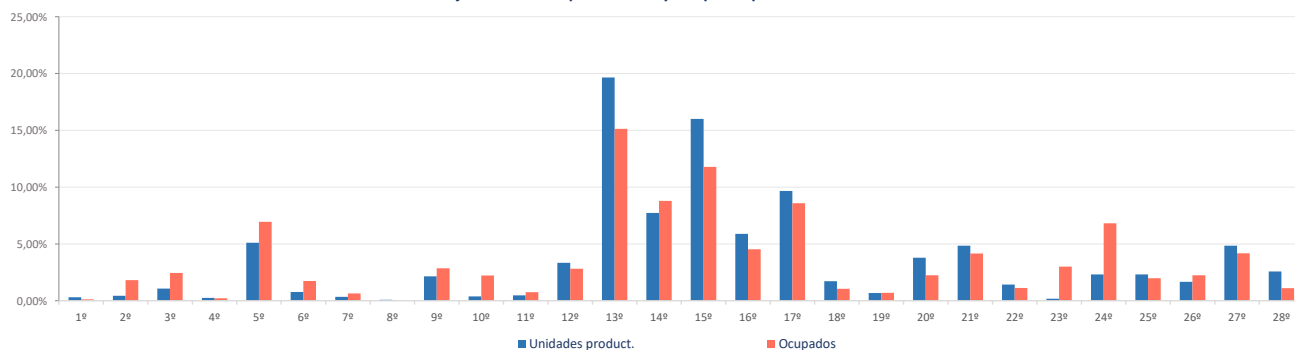

**Ranking 20 actividades económicas con más UNIDADES PRODUCTIVAS** [R-66 Colectivo empresarial] [1 enero 2021]

1ª	Actividades de construcción especializada	317
2ª	Comercio minorista (excepto vehículos)	229
3ª	Comercio mayorista e intermediarios del comercio (exc. vehículos)	180
4ª	Transporte terrestre de mercancías y por tubería	149
5ª	Comercio y reparación de vehículos	144
6ª	Construcción general	141
7ª	Servicios de comidas y bebidas	135
8ª	Reparación y otros servicios personales	113
9ª	Otras actividades administrativas	107
10ª	Fabricación de productos metálicos, excepto maquinaria y equipo	104
11ª	Actividades de los hogares	57
12ª	Educación	54
13ª	Actividades sanitarias y de servicios sociales	54
14ª	Transporte terrestre de viajeros	49
15ª	Artes gráficas	42
16ª	Actividades artísticas, recreativas y de entretenimiento	39
17ª	Actividades jurídicas y de contabilidad	32
18ª	Fabricación de muebles	30
19ª	Otras actividades profesionales	27
20ª	Otras industrias manufacturas y reparación de maquinaria y equipo	24

**Comparativa 20 actividades económicas con más UNIDADES PRODUCTIVAS en el municipio, la zona y la Región** [R-66 Colectivo empresarial] [1 enero 2021]

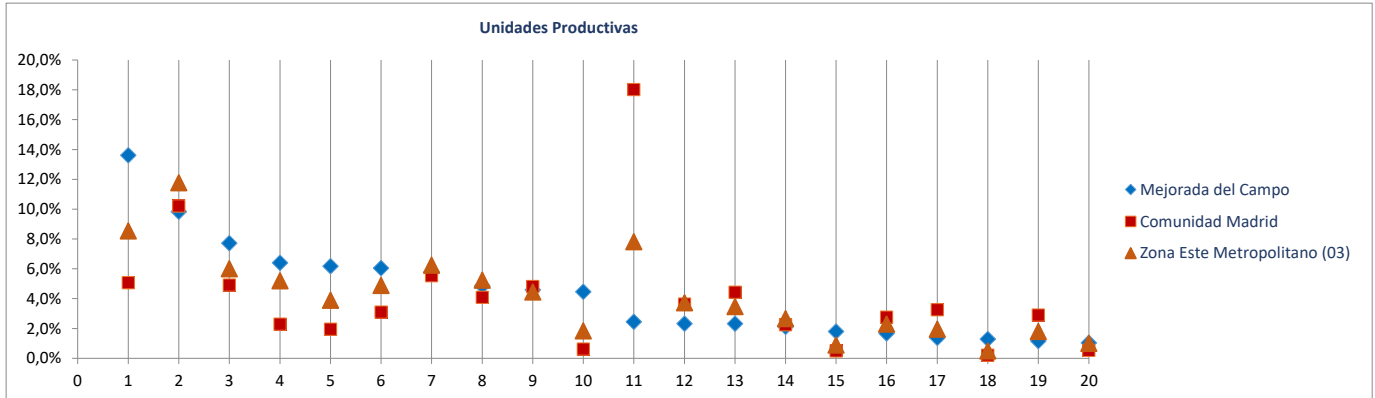

**Ranking 20 actividades económicas con más OCUPADOS** [R-66 Colectivo empresarial] [1 enero 2021]

1ª	Actividades de construcción especializada	717
2ª	Comercio mayorista e intermediarios del comercio (exc. vehículos)	598
3ª	Comercio minorista (excepto vehículos)	589
4ª	Educación	464
5ª	Fabricación de productos metálicos, excepto maquinaria y equipo	442
6ª	Construcción general	313
7ª	Servicios de comidas y bebidas	304
8ª	Reparación y otros servicios personales	284
9ª	Servicios anexos al transporte	282
10ª	Otras actividades administrativas	276
11ª	Transporte terrestre de mercancías y por tubería	234
12ª	Comercio y reparación de vehículos	212
13ª	Admón pública, defensa, seguridad social y organismos extraterritoriales	204
14ª	Artes gráficas	171
15ª	Otras industrias alimenticias	164
16ª	Actividades artísticas, recreativas y de entretenimiento	153
17ª	Actividades sanitarias y de servicios sociales	135
18ª	Suministro de agua, saneamiento y gestión de residuos	118
19ª	Construcción de maquinaria y equipo mecánico	118
20ª	Fabricación de productos de limpieza, belleza e higiene	88

**Comparativa 20 actividades económicas con más OCUPADOS en el municipio, la zona y la Región** [R66 - Colectivo empresarial] [1 enero 2021]

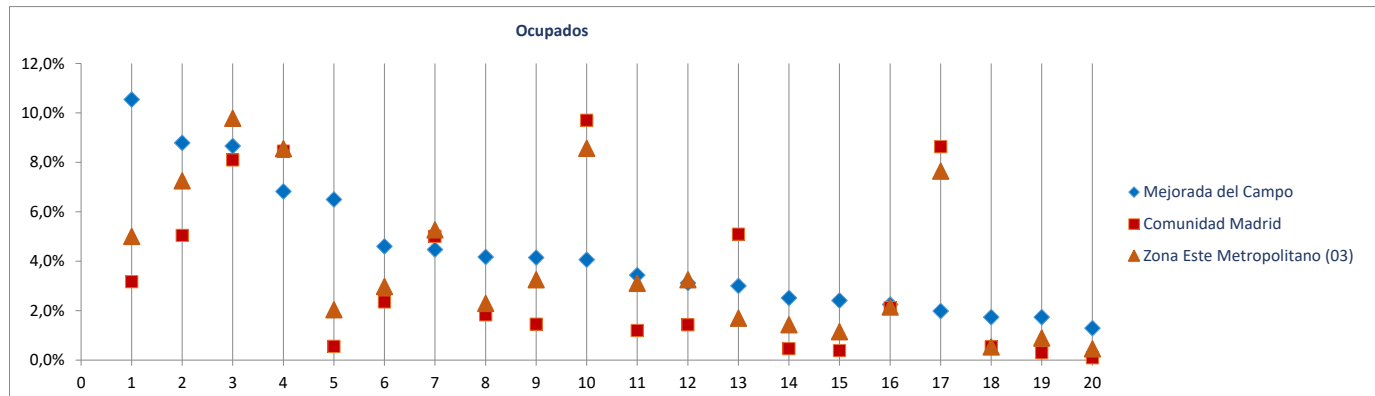

Radiografía de las zonas NUTS4 madrileñas

**BLOQUE 1. Datos geográficos y demográficos**

**Zona Este Metropolitano (03)**

Ajalvir, Alcalá de Henares, Arganda del Rey, Coslada, Mejorada del Campo, Paracuellos de Jarama, Rivas-Vaciamadrid, San Fernando de Henares, Torrejón de Ardoz, Velilla de San Antonio

# Paracuellos de Jarama

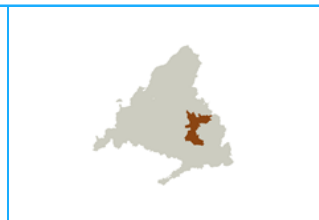

Superficie (Km <sup>2</sup> )	43,8
Densidad de población (1 enero 2021) [habitantes/km2]	599

Evolución 2009-2021 de la población empadronada [personas] [datos a 1 de enero de cada año]

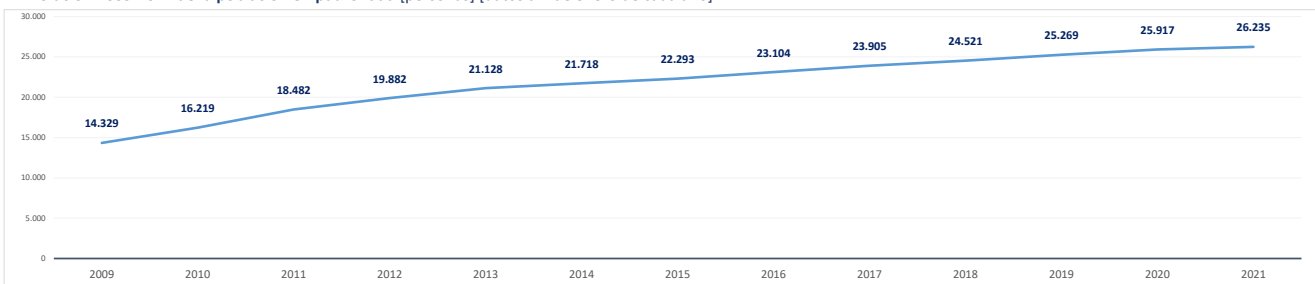

Población empadronada (1 enero 2021) [personas]	26.235
Edad media de la población (2020) [años]	34,7

Población 16-30 años (1 enero 2021) [personas]	3.159
[% respecto del total de la población]	12,0%
Población extranjera (1 enero 2021) [personas]	3.087
[% respecto del total de la población]	11,8%

Grado de juventud de la población (población ≤ 15 años) (1 enero 2021) [%]	25,0%	Nut: 16,1%	CM: 14,7%
Grado de envejecimiento de la población (población ≥ 65 años) (1 enero 2021) [%]	8,0%	Nut: 15,2%	CM: 18,0%
Proporción de dependencia (1 enero 2021) [ratio:(poblac ≤15 años+≥65 años)/(poblac 16-64 años)]	0,49	Nut: 0,45	CM: 0,49
Proporción de reemplazamiento (1 enero 2021) [ratio: (población 16-40 años) / (población 41-65 años)]	0,63	Nut: 0,76	CM: 0,79

Crecimiento de la población empadronada [%] [enero 2020-enero 2021]	1,2%
Crecimiento vegetativo (2019) [número] [nacimientos - defunciones]	216
Emigraciones al resto de Comunidades Autónomas (2020) [número de bajas en el Padrón en la CM]	375
Saldo migratorio (2020) [número: inmigración - emigración.]	387

Evolución 2007-2020 de la edad media de la población [años] [datos a 1 de enero de cada año]

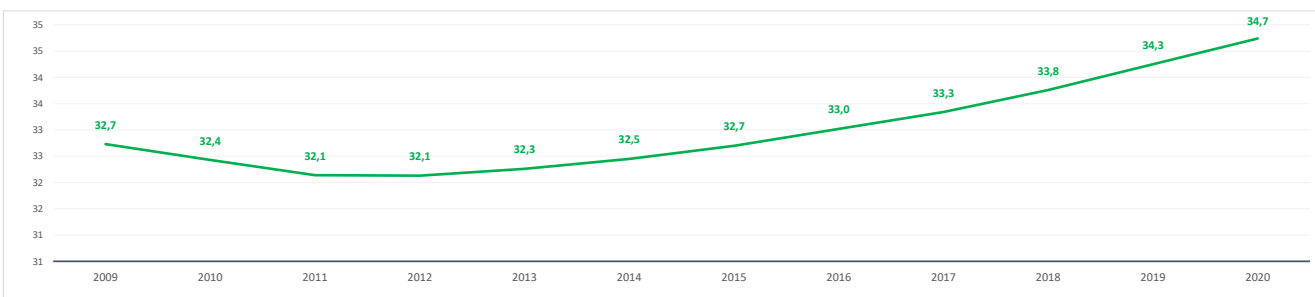

Evolución 2009-2021 de la población ≤ 15 años y ≥ 65 años [%] [datos a 1 de enero de cada año]

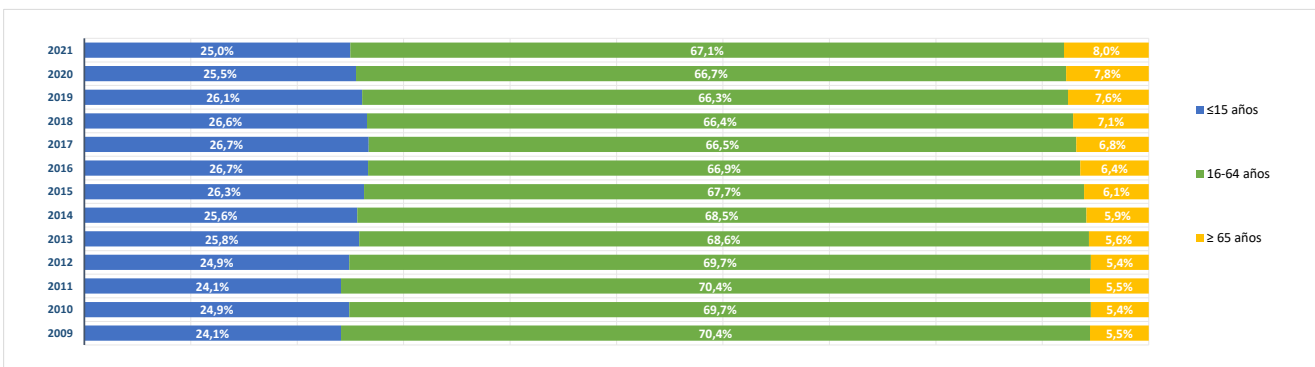

**BLOQUE 2. Mercado de trabajo y tejido productivo**

**Zona Este Metropolitano (03)**

Ajalvir, Alcalá de Henares, Arganda del Rey, Coslada, Mejorada del Campo, Paracuellos de Jarama, Rivas-Vaciamadrid, San Fernando de Henares, Torrejón de Ardoz, Velilla de San Antonio



# Paracuellos de Jarama

**1. Mercado de trabajo: datos sobre trabajadores RESIDENTES en la zona/municipio**

**1a. Población de 16 a 64 años**

Población de 16-64 años [potencialmente activa] [Padrón municipal] [1 de enero 2021]

**17.203**

% sobre el total de la Comunidad de Madrid

**0,4%**

Evolución de la población de 16-64 años [en la zona o municipio de residencia]

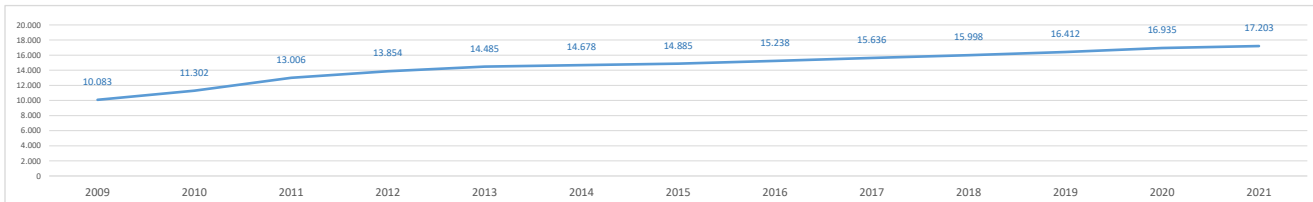

**1b. Paro registrado**

Evolución del número de parados registrados (en la zona o municipio de residencia) [Datos a 31 de marzo]

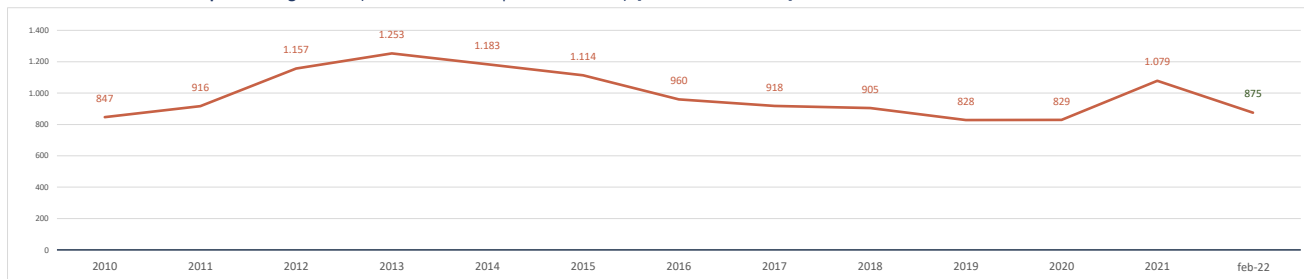

Parados registrados (31 marzo 2021) [zona/municipio de residencia]

**1.079**

% respecto población 16-64 años de la zona o municipio

**6,3%**

<b>Parados registrados, edad ≤ 24 años</b>	<b>67</b>
% respecto población 16-24 años de la zona o municipio	3,1%
<b>Parados registrados, edad 25-44 años</b>	<b>437</b>
% respecto población 25-44 años de la zona o municipio	5,8%
<b>Parados registrados, edad ≥ 45 años</b>	<b>575</b>
% respecto población 45-64 años de la zona o municipio	7,6%
<b>Parados registrados, hombres</b>	<b>417</b>
% respecto población hombres de la zona o municipio	4,9%
<b>Parados registrados, mujeres</b>	<b>662</b>
% respecto población mujeres de la zona o municipio	7,7%

Parados registrados (28 febrero 2022) [zona/municipiodesidencia]

**875**

<b>Parados registrados, edad ≤ 24 años</b>	<b>35</b>
<b>Parados registrados, edad 25-44 años</b>	<b>334</b>
<b>Parados registrados, edad ≥ 45 años</b>	<b>506</b>
<b>Parados registrados, hombres</b>	<b>320</b>
<b>Parados registrados, mujeres</b>	<b>555</b>

Gráfico comparativo Paro registrado últimos 3 años por Rango de Edad y Sexo

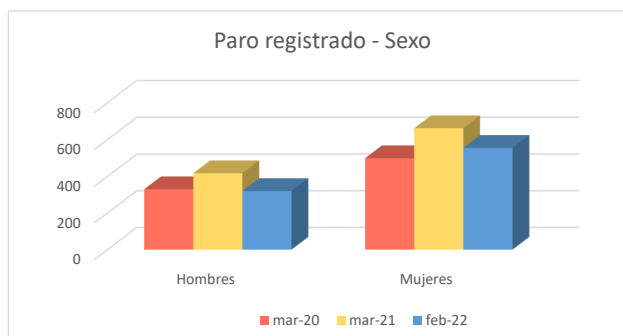
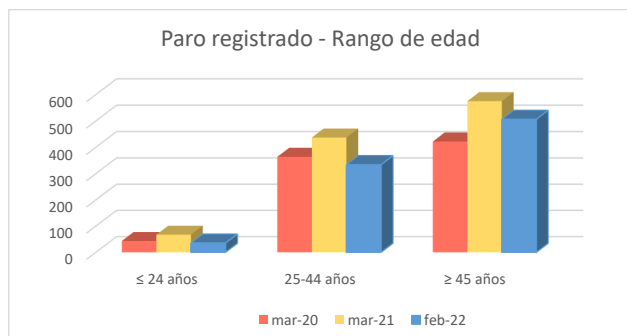

### 1c. Afiliados a la Seguridad Social por municipio de residencia del trabajador

**Total Afiliados a la Seguridad Social**, por ubicación **residencia** (1 enero 2021) **9.466**  
 % sobre el total de la Comunidad de Madrid **0,29%**

Afiliados por intervalo de edad (1/1/2021)	N	%
● Afiliados a la Seguridad Social < 30 años	896	9,5%
● Afiliados a la Seguridad Social 30-49 años	5.837	61,7%
● Afiliados a la Seguridad Social ≥ 50 años	2.733	28,9%



Afiliados por grupo cotización [régimen general] [1/1/2021]	N	%
● Ingenieros/licenciados afiliados a la Seguridad Social	1.742	18,4%
● Ingenieros técnicos, peritos y ayudantes titulados afiliados a la Seguridad Social	720	7,6%
● Jefes administrativos y de taller afiliados a la Seguridad Social	646	6,8%
● Ayudantes no titulados afiliados a la Seguridad Social	370	3,9%
● Oficiales administrativos afiliados a la Seguridad Social	1.309	13,8%
● Subalternos afiliados a la Seguridad Social	345	3,6%
● Auxiliares administrativos afiliados a la Seguridad Social	856	9,0%
● Oficiales de primera y segunda afiliados a la Seguridad Social	785	8,3%
● Oficiales de tercera y especialistas afiliados a la Seguridad Social	343	3,6%
● Peones afiliados a la Seguridad Social	466	4,9%
● Menores de dieciocho años afiliados a la Seguridad Social	1	0,0%
● Afiliados a la Seguridad Social sin grupo de cotización	1.883	19,9%

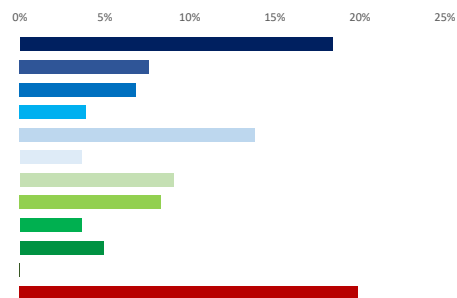

Afiliados por rama de actividad (municipio de residencia) (1/1/2021)	N	%
● Afiliados Seguridad Social, rama agricultura y ganadería	11	0,1%
● Afiliados Seguridad Social, rama minería, industria y energía	753	8,0%
● Afiliados Seguridad Social, rama de construcción	518	5,5%
● Afiliados Seguridad Social, rama de servicios de distribución y hostelería	3.104	32,8%
● Afiliados Seguridad Social, rama de servicios a empresas y financieros	3.053	32,3%
● Afiliados Seguridad Social, rama de otros servicios	2.027	21,4%



### 2. Mercado de trabajo: Tejido productivo de la zona/municipio (UNIDADES PRODUCTIVAS y OCUPADOS de esas Unidades productivas)

#### 2a. Nº total de UNIDADES PRODUCTIVAS situadas en la zona/municipio

**Unidades productivas** [colectivo empresarial] [1 de enero 2021] **2.594**  
 % sobre el total de la Comunidad de Madrid **0,3%**

#### 2b. Nº de OCUPADOS en las unidades productivas situadas en la zona/municipio

**Nº de ocupados** [Colectivo empresarial] [1 de enero 2021] **7.036**  
 % sobre el total de la Comunidad de Madrid **0,2%**

### 2c. Evolución del nº total de UNIDADES PRODUCTIVAS y de OCUPADOS situados en la zona/municipio

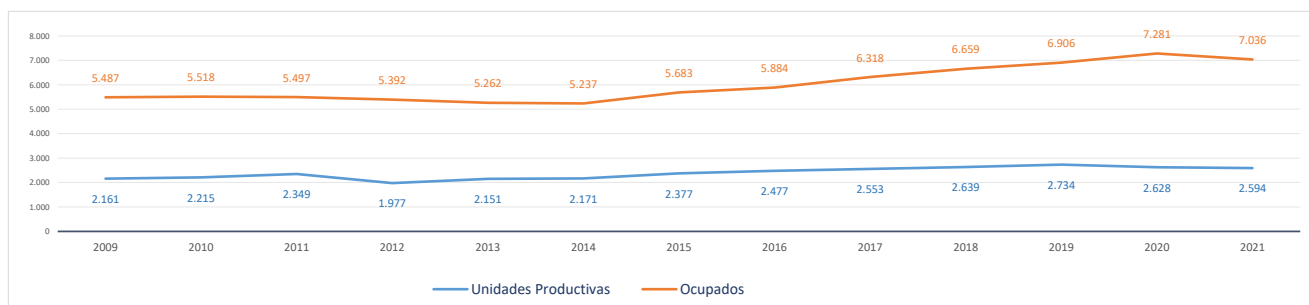

#### Evolución cronológica de las UNIDADES PRODUCTIVAS en el municipio, la zona y la Región

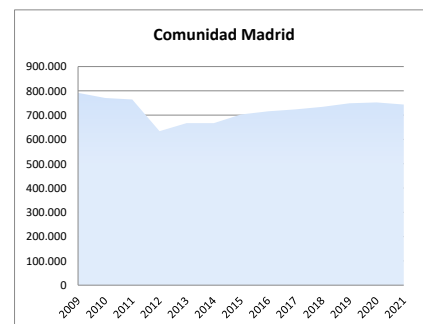
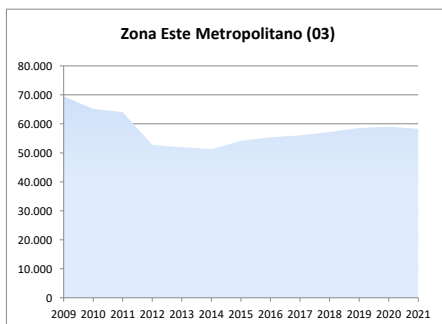
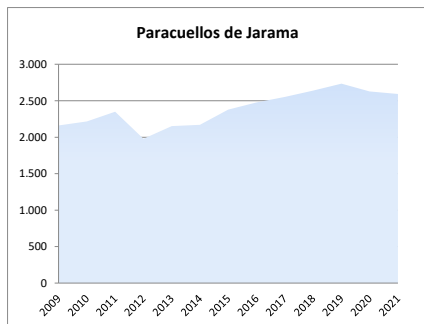

2d. Análisis por estrato de empleo

Evolución del nº de UNIDADES PRODUCTIVAS situadas en la zona/municipio, según estrato de empleo 2009-2021 [datos a 1 de enero de cada año]

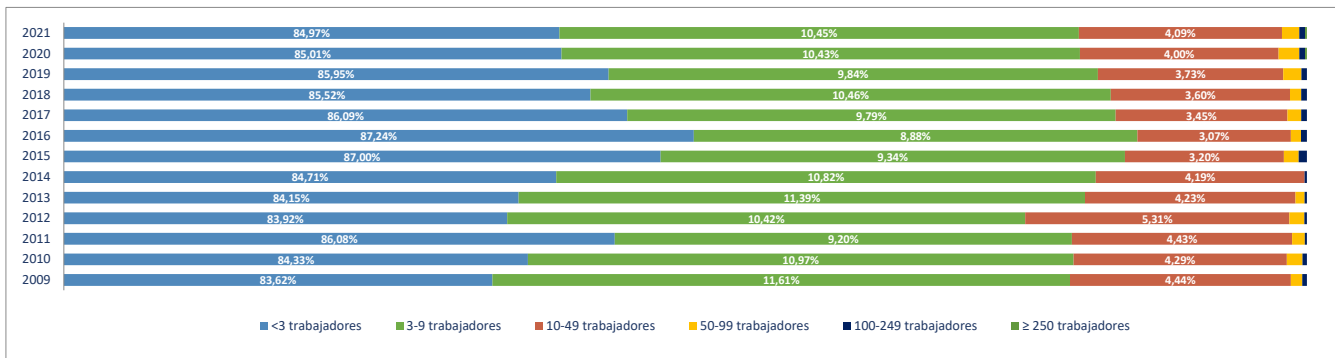

Evolución del nº de OCUPADOS EN LAS UNIDADES PRODUCTIVAS situadas en la zona/municipio, según estrato de empleo 2009-2021 [ a 1 de enero de cada año]

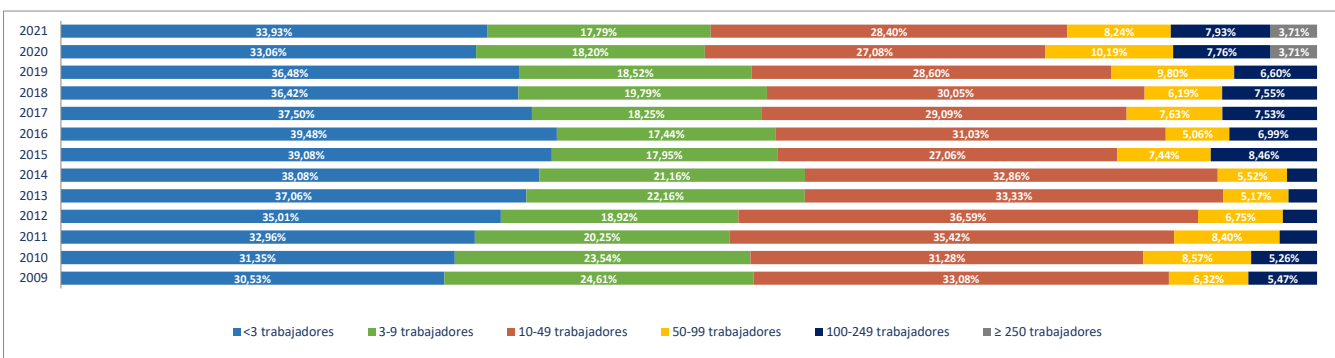

2e. Unidades productivas y ocupados por rama de actividad

Total Rama de actividad en 2021 [R-28 Colectivo empresarial]	Unidades product.	%	Ocupados	%
1ª Agricultura, ganadería, caza, selvicultura y pesca	12	0,46%	21	0,30%
2ª Minería, electricidad y agua	12	0,46%	31	0,44%
3ª Industria de la alimentación, bebidas y tabaco	9	0,35%	284	4,04%
4ª Industria textil, de la confección, cuero y calzado	8	0,31%	27	0,38%
5ª Metálicas básicas e intermedias	77	2,97%	247	3,51%
6ª Construcción de maquinaria y equipo mecánico	16	0,62%	95	1,35%
7ª Construcción de maquinaria y equipo eléctrico, electrónico y óptico	4	0,15%	40	0,57%
8ª Fabricación de material de transporte	0	0,00%	0	0,00%
9ª Industria del papel y artes gráficas	16	0,62%	74	1,05%
10ª Industria química, coquerías y refino de petróleo	10	0,39%	61	0,87%
11ª Fabricación de otros productos minerales no metálicos	8	0,31%	29	0,41%
12ª Industria de la madera, el caucho y otras industrias manufactureras	83	3,20%	334	4,75%
13ª Construcción	243	9,37%	487	6,92%
14ª Comercio mayorista e intermediarios del comercio (exc. vehículos)	166	6,40%	592	8,41%
15ª Comercio minorista y comercio y reparación de vehículos	273	10,52%	731	10,39%
16ª Hostelería	106	4,09%	323	4,59%
17ª Transporte y almacenamiento	167	6,44%	437	6,21%
18ª Información y comunicaciones	63	2,43%	89	1,26%
19ª Actividades Inmobiliarias	36	1,39%	46	0,65%
20ª Actividades profesionales, científicas y técnicas	244	9,41%	380	5,40%
21ª Actividades administrativas y servicios auxiliares	138	5,32%	532	7,56%
22ª Actividades financieras y de seguros	38	1,46%	91	1,29%
23ª Admón pública, defensa, seguridad social y organismos extraterritoriales:	1	0,04%	22	0,31%
24ª Educación	187	7,21%	1.122	15,95%
25ª Actividades sanitarias y de servicios sociales	73	2,81%	227	3,23%
26ª Actividades artísticas, recreativas y de entretenimiento	49	1,89%	77	1,09%
27ª Reparación y otros servicios personales	80	3,08%	125	1,78%
28ª Actividades asociativas y de los hogares	475	18,31%	512	7,28%

Porcentaje de Unidades productivas y Ocupados por rama de actividad

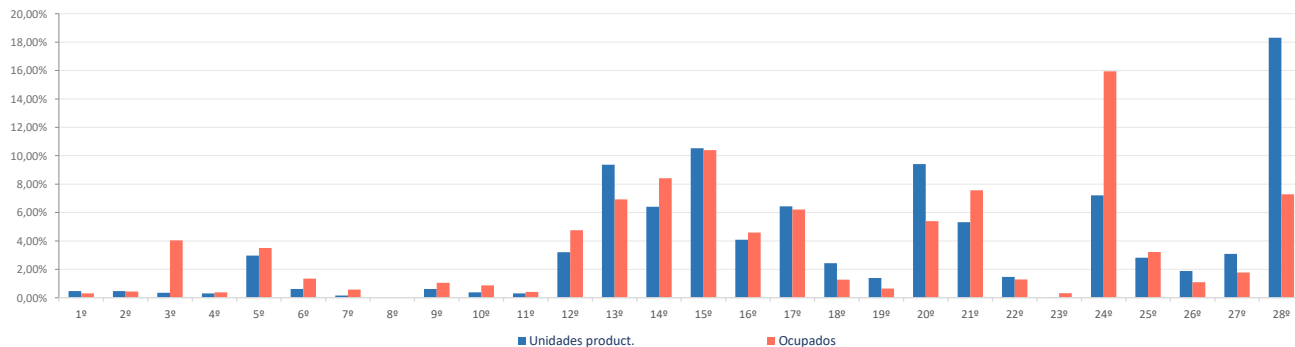

**Ranking 20 actividades económicas con más UNIDADES PRODUCTIVAS** [R-66 Colectivo empresarial] [1 enero 2021]

1º	Actividades de los hogares	467
2º	Educación	187
3º	Comercio minorista (excepto vehículos)	173
4º	Comercio mayorista e intermediarios del comercio (exc. vehículos)	166
5º	Actividades de construcción especializada	149
6º	Otras actividades administrativas	101
7º	Comercio y reparación de vehículos	100
8º	Construcción general	94
9º	Servicios de comidas y bebidas	93
10º	Reparación y otros servicios personales	80
11º	Otras actividades profesionales	76
12º	Actividades sanitarias y de servicios sociales	73
13º	Servicios, ensayos y análisis técnicos	71
14º	Transporte terrestre de viajeros	64
15º	Fabricación de productos metálicos, excepto maquinaria y equipo	62
16º	Transporte terrestre de mercancías y por tubería	59
17º	Actividades artísticas, recreativas y de entretenimiento	49
18º	Actividades jurídicas y de contabilidad	43
19º	Actividades de alquiler	37
20º	Programación y consultoría informática	36

**Comparativa 20 actividades económicas con más UNIDADES PRODUCTIVAS en el municipio, la zona y la Región** [R-66 Colectivo empresarial] [1 enero 2021]

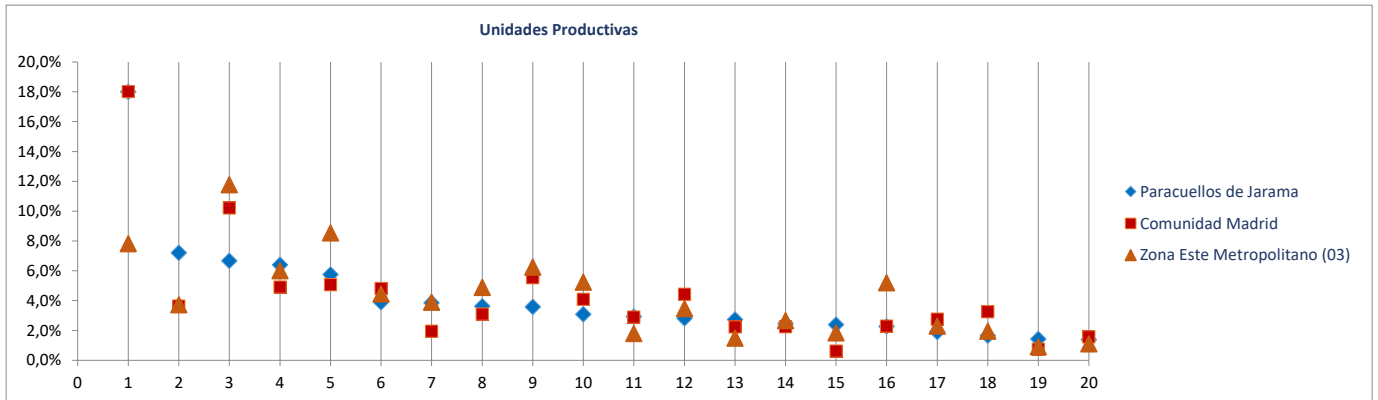

**Ranking 20 actividades económicas con más OCUPADOS** [R-66 Colectivo empresarial] [1 enero 2021]

1º	Educación	1.122
2º	Comercio mayorista e intermediarios del comercio (exc. vehículos)	592
3º	Actividades de los hogares	503
4º	Comercio minorista (excepto vehículos)	419
5º	Actividades de construcción especializada	318
6º	Comercio y reparación de vehículos	312
7º	Servicios de comidas y bebidas	298
8º	Otras actividades administrativas	267
9º	Actividades de alquiler	265
10º	Otras industrias alimenticias	246
11º	Actividades sanitarias y de servicios sociales	227
12º	Fabricación de productos metálicos, excepto maquinaria y equipo	196
13º	Servicios anexas al transporte	185
14º	Construcción general	169
15º	Servicios, ensayos y análisis técnicos	136
16º	Transporte terrestre de mercancías y por tubería	131
17º	Fabricación de muebles	128
18º	Reparación y otros servicios personales	125
19º	Otras industrias manufactureras y reparación de maquinaria y equipo	103
20º	Otras actividades profesionales	96

**Comparativa 20 actividades económicas con más OCUPADOS en el municipio, la zona y la Región** [R66 - Colectivo empresarial] [1 enero 2021]

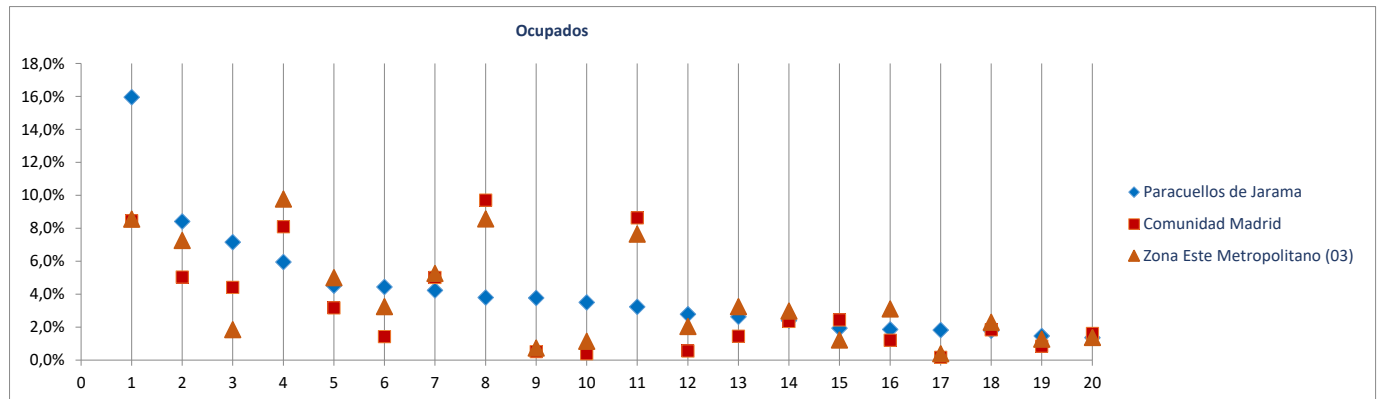



Radiografía de las zonas NUTS4 madrileñas

**BLOQUE 1. Datos geográficos y demográficos**

**Zona Este Metropolitano (03)**

Ajalvir, Alcalá de Henares, Arganda del Rey, Coslada, Mejorada del Campo, Paracuellos de Jarama, Rivas-Vaciamadrid, San Fernando de Henares, Torrejón de Ardoz, Velilla de San Antonio

**Rivas-Vaciamadrid**



Superficie (Km <sup>2</sup> )	67,4
Densidad de población (1 enero 2021) [habitantes/km2]	1.380

Evolución 2009-2021 de la población empadronada [personas] [datos a 1 de enero de cada año]

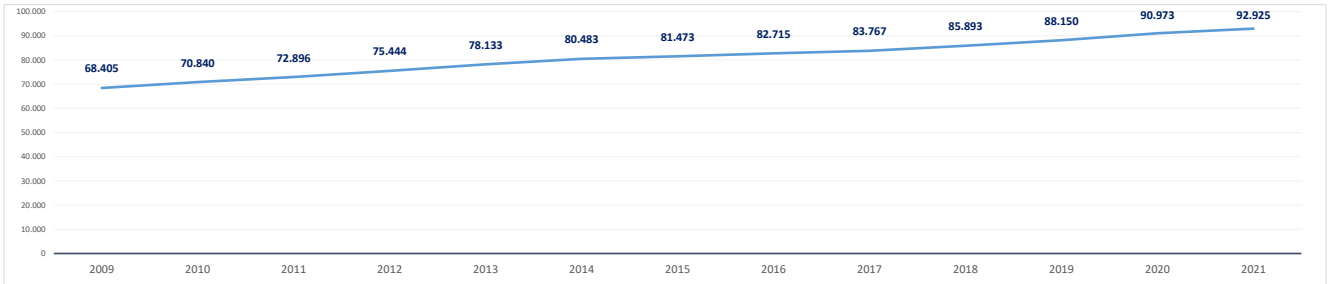

Población empadronada (1 enero 2021) [personas]	92.925
Edad media de la población (2020) [años]	36,6

Población 16-30 años (1 enero 2021) [personas]	15.368
[% respecto del total de la población]	16,5%
Población extranjera (1 enero 2021) [personas]	8.001
[% respecto del total de la población]	8,6%

Grado de juventud de la población (población ≤ 15 años) (1 enero 2021) [%]	19,8%	Nut: 16,1%	CM: 14,7%
Grado de envejecimiento de la población (población ≥ 65 años) (1 enero 2021) [%]	8,6%	Nut: 15,2%	CM: 18,0%
Proporción de dependencia (1 enero 2021) [ratio:(poblac ≤15 años+≥65 años)/(poblac 16-64 años)]	0,40	Nut: 0,45	CM: 0,49
Proporción de reemplazamiento (1 enero 2021) [ratio: (población 16-40 años) / (población 41-65 años)]	0,78	Nut: 0,76	CM: 0,79

Crecimiento de la población empadronada [%] [enero 2020-enero 2021]	2,2%
Crecimiento vegetativo (2019) [número] [nacimientos - defunciones] [enero 2018-enero 2019]	618
Emigraciones al resto de Comunidades Autónomas (2020) [número de bajas en el Padrón en la CM]	868
Saldo migratorio (2020) [número: inmigración - emigración.]	1.898

Evolución 2007-2020 de la edad media de la población [años] [datos a 1 de enero de cada año]

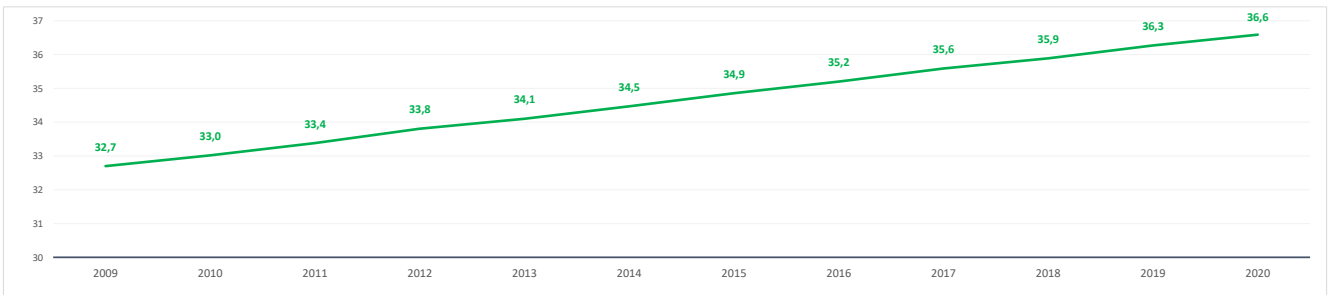

Evolución 2009-2021 de la población ≤ 15 años y ≥ 65 años [%] [datos a 1 de enero de cada año]

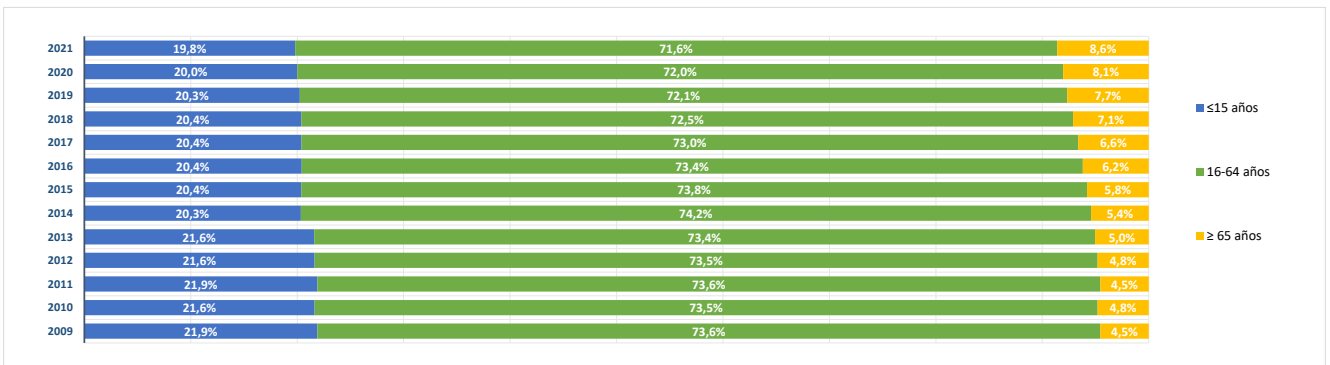

**BLOQUE 2. Mercado de trabajo y tejido productivo**

**Zona Este Metropolitano (03)**

Ajalvir, Alcalá de Henares, Arganda del Rey, Coslada, Mejorada del Campo, Paracuellos de Jarama, Rivas-Vaciamadrid, San Fernando de Henares, Torrejón de Ardoz, Velilla de San Antonio

**Rivas-Vaciamadrid**



**1. Mercado de trabajo: datos sobre trabajadores RESIDENTES en la zona/municipio**

**1a. Población de 16 a 64 años**

**Población de 16-64 años [potencialmente activa] [Padrón municipal] [1 de enero 2021]** **65.390**  
 % sobre el total de la Comunidad de Madrid **1,5%**

**Evolución de la población de 16-64 años [en la zona o municipio de residencia]**

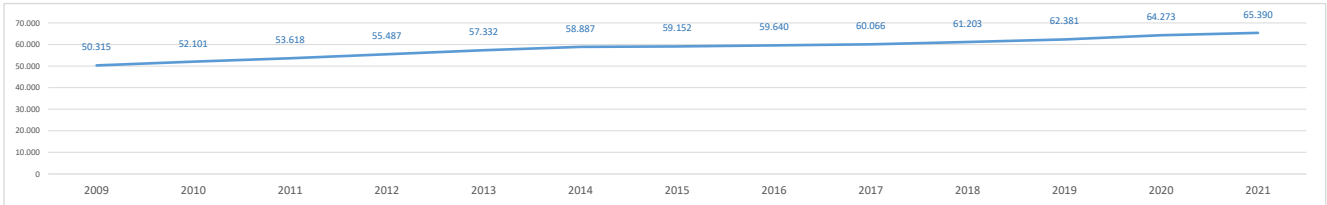

**1b. Paro registrado**

**Evolución del número de parados registrados (en la zona o municipio de residencia) [Datos a 31 de marzo]**

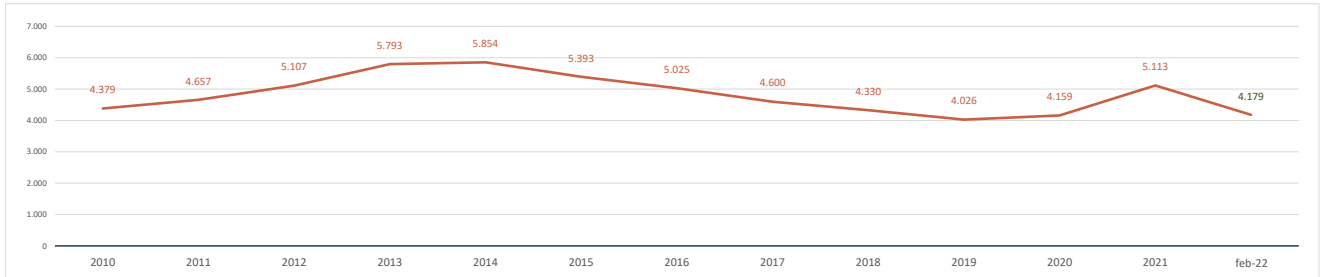

**Parados registrados (31 marzo 2021) [zona/municipio de residencia]** **5.113**  
 % respecto población 16-64 años de la zona o municipio **7,8%**

<b>Parados registrados, edad ≤ 24 años</b>	<b>474</b>
% respecto población 16-24 años de la zona o municipio	5,0%
<b>Parados registrados, edad 25-44 años</b>	<b>2.076</b>
% respecto población 25-44 años de la zona o municipio	7,6%
<b>Parados registrados, edad ≥ 45 años</b>	<b>2.563</b>
% respecto población 45-64 años de la zona o municipio	9,0%
<b>Parados registrados, hombres</b>	<b>2.054</b>
% respecto población hombres de la zona o municipio	6,4%
<b>Parados registrados, mujeres</b>	<b>3.059</b>
% respecto población mujeres de la zona o municipio	9,2%

**Parados registrados (28 febrero 2022) [zona/municipio de residencia]** **4.179**

<b>Parados registrados, edad ≤ 24 años</b>	<b>305</b>
<b>Parados registrados, edad 25-44 años</b>	<b>1.591</b>
<b>Parados registrados, edad ≥ 45 años</b>	<b>2.283</b>
<b>Parados registrados, hombres</b>	<b>1.525</b>
<b>Parados registrados, mujeres</b>	<b>2.654</b>

**Gráfico comparativo Paro registrado últimos 3 años por Rango de Edad y Sexo**

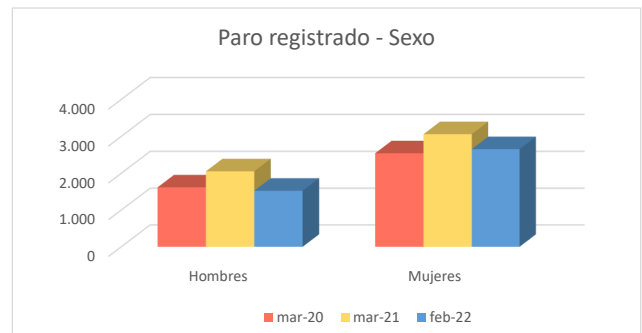
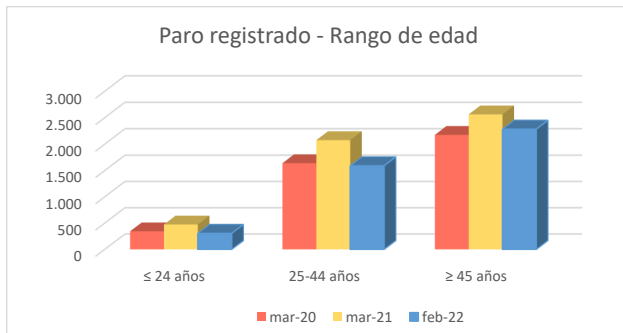

### 1c. Afiliados a la Seguridad Social por municipio de residencia del trabajador

**Total Afiliados a la Seguridad Social**, por ubicación **residencia** (1 enero 2021) **37.317**  
 % sobre el total de la Comunidad de Madrid **1,15%**

Afiliados por intervalo de edad (1/1/2021)	N	%
Afiliados a la Seguridad Social < 30 años	5.135	13,8%
Afiliados a la Seguridad Social 30-49 años	19.406	52,0%
Afiliados a la Seguridad Social ≥ 50 años	12.776	34,2%



Afiliados por grupo cotización [régimen general] [1/1/2021]	N	%
Ingenieros/licenciados afiliados a la Seguridad Social	4.450	11,9%
Ingenieros técnicos, peritos y ayudantes titulados afiliados a la Seguridad Social	3.348	9,0%
Jefes administrativos y de taller afiliados a la Seguridad Social	2.632	7,1%
Ayudantes no titulados afiliados a la Seguridad Social	1.574	4,2%
Oficiales administrativos afiliados a la Seguridad Social	4.985	13,4%
Subalternos afiliados a la Seguridad Social	1.707	4,6%
Auxiliares administrativos afiliados a la Seguridad Social	4.252	11,4%
Oficiales de primera y segunda afiliados a la Seguridad Social	3.201	8,6%
Oficiales de tercera y especialistas afiliados a la Seguridad Social	1.663	4,5%
Peones afiliados a la Seguridad Social	2.399	6,4%
Menores de dieciocho años afiliados a la Seguridad Social	4	0,0%
Afiliados a la Seguridad Social sin grupo de cotización	7.102	19,0%

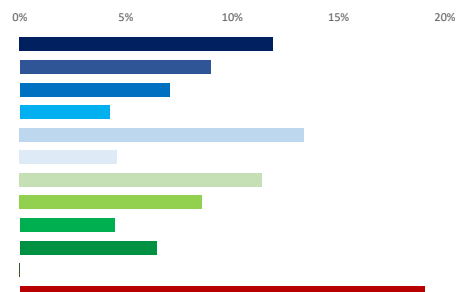

Afiliados por rama de actividad (municipio de residencia) (1/1/2021)	N	%
Afiliados Seguridad Social, rama agricultura y ganadería	46	0,1%
Afiliados Seguridad Social, rama minería, industria y energía	2.535	6,8%
Afiliados Seguridad Social, rama de construcción	2.052	5,5%
Afiliados Seguridad Social, rama de servicios de distribución y hostelería	10.929	29,3%
Afiliados Seguridad Social, rama de servicios a empresas y financieros	10.894	29,2%
Afiliados Seguridad Social, rama de otros servicios	10.861	29,1%



### 2. Mercado de trabajo: Tejido productivo de la zona/municipio (UNIDADES PRODUCTIVAS y OCUPADOS de esas Unidades productivas)

#### 2a. Nº total de UNIDADES PRODUCTIVAS situadas en la zona/municipio

**Unidades productivas** [colectivo empresarial] [1 de enero 2021] **8.618**  
 % sobre el total de la Comunidad de Madrid **1,2%**

#### 2b. Nº de OCUPADOS en las unidades productivas situadas en la zona/municipio

**Nº de ocupados** [Colectivo empresarial] [1 de enero 2021] **27.998**  
 % sobre el total de la Comunidad de Madrid **0,8%**

### 2c. Evolución del nº total de UNIDADES PRODUCTIVAS y de OCUPADOS situados en la zona/municipio

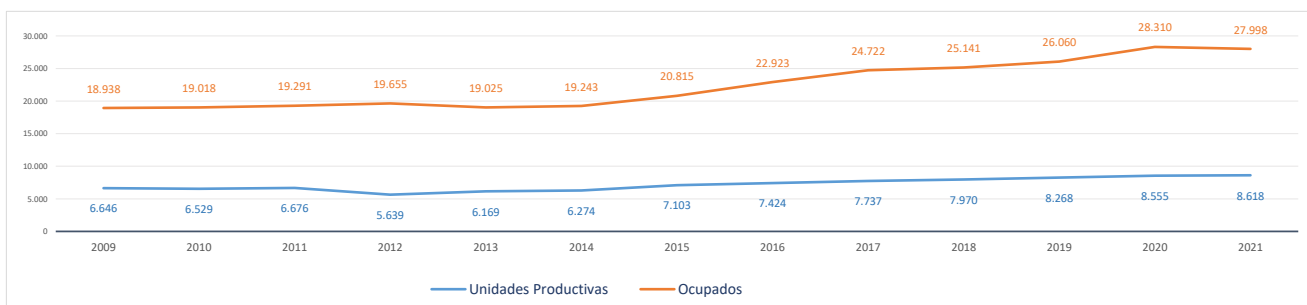

#### Evolución cronológica de las UNIDADES PRODUCTIVAS en el municipio, la zona y la Región

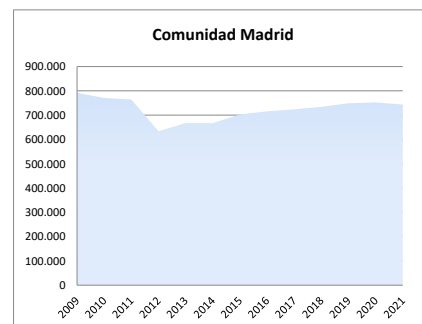
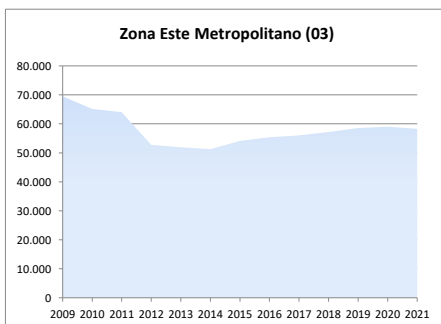
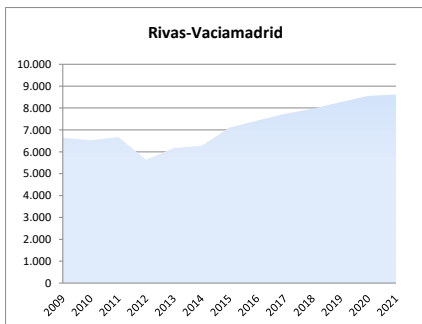

## 2d. Análisis por estrato de empleo

Evolución del nº de UNIDADES PRODUCTIVAS situadas en la zona/municipio, según estrato de empleo 2009-2021 [datos a 1 de enero de cada año]

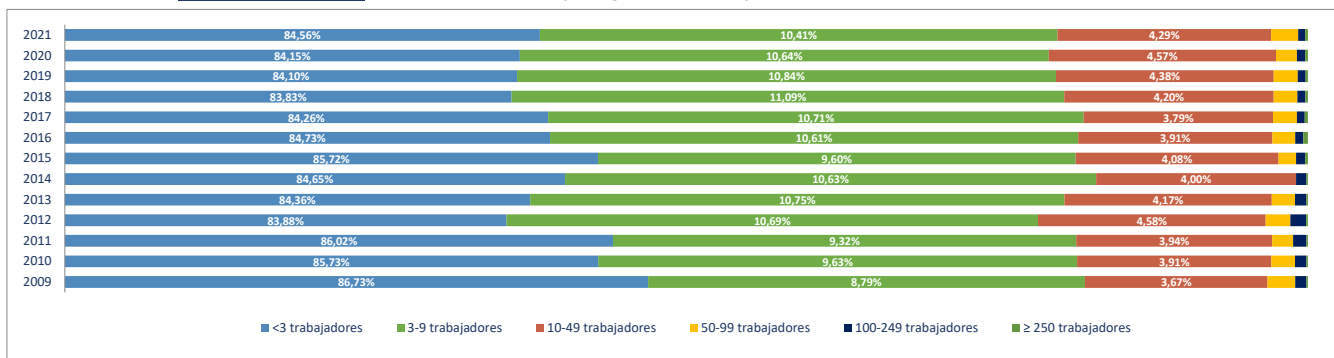

Evolución del nº de OCUPADOS EN LAS UNIDADES PRODUCTIVAS situadas en la zona/municipio, según estrato de empleo 2009-2021 [ a 1 de enero de cada año]

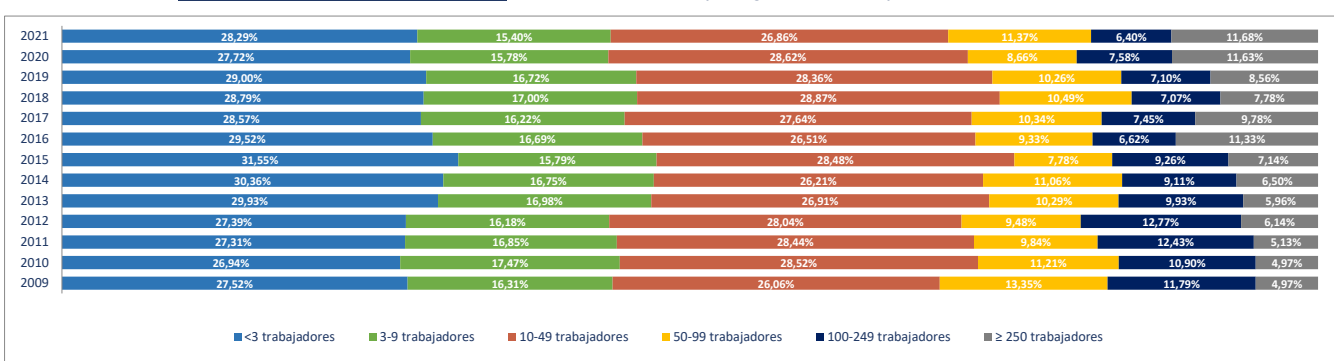

## 2e. Unidades productivas y ocupados por rama de actividad

Total Rama de actividad en 2021 [R-28 Colectivo empresarial]	Unidades product.	%	Ocupados	%
1ª Agricultura, ganadería, caza, selvicultura y pesca	21	0,24%	27	0,10%
2ª Minería, electricidad y agua	17	0,20%	107	0,38%
3ª Industria de la alimentación, bebidas y tabaco	34	0,39%	341	1,22%
4ª Industria textil, de la confección, cuero y calzado	20	0,23%	27	0,10%
5ª Metálicas básicas e intermedias	45	0,52%	149	0,53%
6ª Construcción de maquinaria y equipo mecánico	9	0,10%	117	0,42%
7ª Construcción de maquinaria y equipo eléctrico, electrónico y óptico	10	0,12%	150	0,54%
8ª Fabricación de material de transporte	1	0,01%	1	0,00%
9ª Industria del papel y artes gráficas	75	0,87%	201	0,72%
10ª Industria química, coquerías y refino de petróleo	9	0,10%	83	0,30%
11ª Fabricación de otros productos minerales no metálicos	5	0,06%	124	0,44%
12ª Industria de la madera, el caucho y otras industrias manufactureras	95	1,10%	431	1,54%
13ª Construcción	970	11,26%	3.038	10,85%
14ª Comercio mayorista e intermediarios del comercio (exc. vehículos)	571	6,63%	2.028	7,24%
15ª Comercio minorista y comercio y reparación de vehículos	1.052	12,21%	4.105	14,66%
16ª Hostelería	414	4,80%	1.986	7,09%
17ª Transporte y almacenamiento	863	10,01%	1.415	5,05%
18ª Información y comunicaciones	292	3,39%	1.887	6,74%
19ª Actividades Inmobiliarias	162	1,88%	314	1,12%
20ª Actividades profesionales, científicas y técnicas	762	8,84%	1.397	4,99%
21ª Actividades administrativas y servicios auxiliares	460	5,34%	3.374	12,05%
22ª Actividades financieras y de seguros	206	2,39%	424	1,51%
23ª Admón pública, defensa, seguridad social y organismos extraterritoriales:	4	0,05%	131	0,47%
24ª Educación	394	4,57%	2.378	8,49%
25ª Actividades sanitarias y de servicios sociales	356	4,13%	986	3,52%
26ª Actividades artísticas, recreativas y de entretenimiento	262	3,04%	878	3,14%
27ª Reparación y otros servicios personales	383	4,44%	648	2,31%
28ª Actividades asociativas y de los hogares	1.126	13,07%	1.251	4,47%

Porcentaje de Unidades productivas y Ocupados por rama de actividad

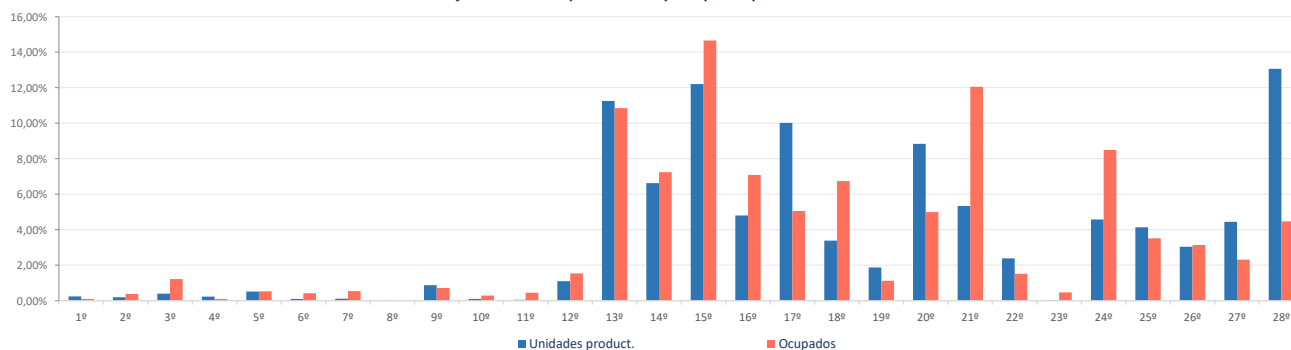

**Ranking 20 actividades económicas con más UNIDADES PRODUCTIVAS [R-66 Colectivo empresarial] [1 enero 2021]**

1ª	Actividades de los hogares	1.108
2ª	Comercio minorista (excepto vehículos)	827
3ª	Actividades de construcción especializada	629
4ª	Comercio mayorista e intermediarios del comercio (exc. vehículos)	571
5ª	Transporte terrestre de viajeros	417
6ª	Servicios de comidas y bebidas	411
7ª	Otras actividades administrativas	394
8ª	Educación	394
9ª	Reparación y otros servicios personales	383
10ª	Actividades sanitarias y de servicios sociales	356
11ª	Construcción general	341
12ª	Transporte terrestre de mercancías y por tubería	326
13ª	Actividades artísticas, recreativas y de entretenimiento	262
14ª	Otras actividades profesionales	241
15ª	Comercio y reparación de vehículos	225
16ª	Servicios, ensayos y análisis técnicos	169
17ª	Actividades jurídicas y de contabilidad	168
18ª	Actividades auxiliares a los servicios financieros y a los seguros	167
19ª	Programación y consultoría informática	166
20ª	Actividades Inmobiliarias	162

**Comparativa 20 actividades económicas con más UNIDADES PRODUCTIVAS en el municipio, la zona y la Región [R-66 Colectivo empresarial] [1 enero 2021]**

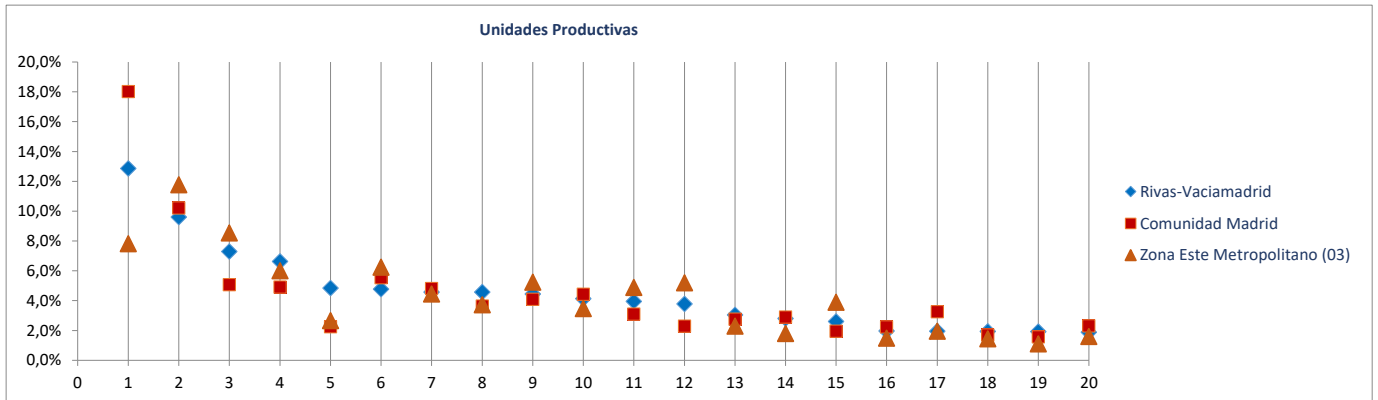

**Ranking 20 actividades económicas con más OCUPADOS [R-66 Colectivo empresarial] [1 enero 2021]**

1ª	Comercio minorista (excepto vehículos)	3.305
2ª	Otras actividades administrativas	3.248
3ª	Educación	2.378
4ª	Comercio mayorista e intermediarios del comercio (exc. vehículos)	2.028
5ª	Servicios de comidas y bebidas	1.951
6ª	Actividades de construcción especializada	1.919
7ª	Programación y consultoría informática	1.614
8ª	Actividades de los hogares	1.190
9ª	Construcción general	1.119
10ª	Actividades sanitarias y de servicios sociales	986
11ª	Actividades artísticas, recreativas y de entretenimiento	878
12ª	Comercio y reparación de vehículos	800
13ª	Transporte terrestre de mercancías y por tubería	689
14ª	Reparación y otros servicios personales	648
15ª	Transporte terrestre de viajeros	541
16ª	Servicios, ensayos y análisis técnicos	360
17ª	Otras actividades profesionales	324
18ª	Actividades Inmobiliarias	314
19ª	Actividades jurídicas y de contabilidad	303
20ª	Otras industrias manufactureras y reparación de maquinaria y equipo	284

**Comparativa 20 actividades económicas con más OCUPADOS en el municipio, la zona y la Región [R66 - Colectivo empresarial] [1 enero 2021]**

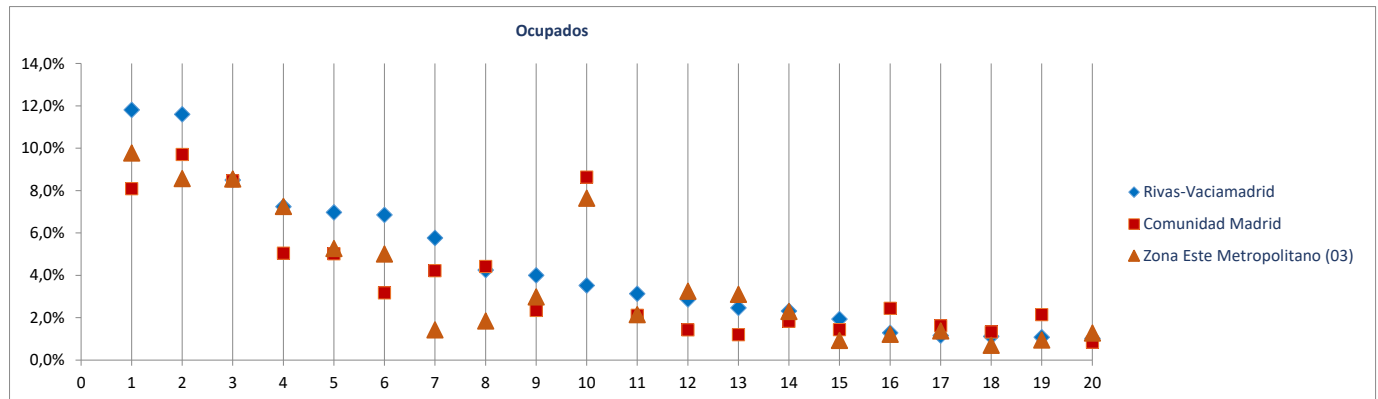

Radiografía de las zonas NUTS4 madrileñas

**BLOQUE 1. Datos geográficos y demográficos**

**Zona Este Metropolitano (03)**

Ajalvir, Alcalá de Henares, Arganda del Rey, Coslada, Mejorada del Campo, Paracuellos de Jarama, Rivas-Vaciamadrid, San Fernando de Henares, Torrejón de Ardoz, Velilla de San Antonio



# San Fernando de Henares

Superficie (Km <sup>2</sup> )	<b>38,9</b>
Densidad de población (1 enero 2021) [habitantes/km2]	<b>1.011</b>

Evolución 2009-2021 de la población empadronada [personas] [datos a 1 de enero de cada año]

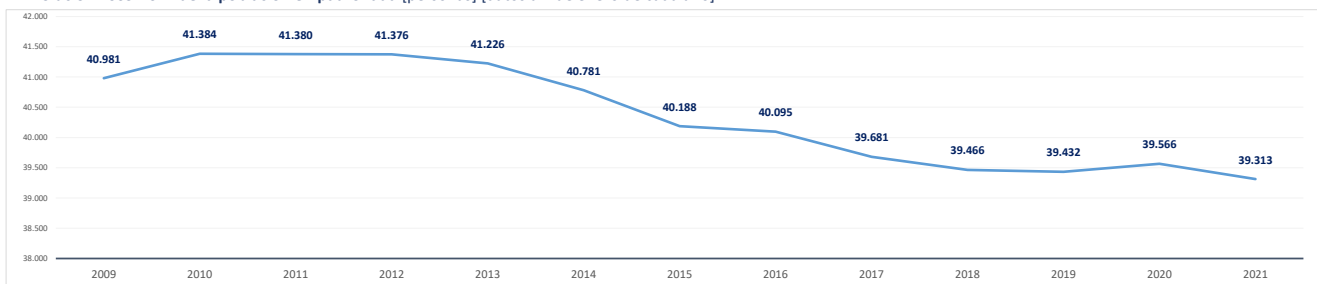

Población empadronada (1 enero 2021) [personas]	<b>39.313</b>
Edad media de la población (2020) [años]	<b>41,4</b>

Población 16-30 años (1 enero 2021) [personas]	<b>6.799</b>
[% respecto del total de la población]	17,3%
Población extranjera (1 enero 2021) [personas]	<b>5.355</b>
[% respecto del total de la población]	13,6%

Grado de juventud de la población (población ≤ 15 años) (1 enero 2021) [%]	<b>13,4%</b>	Nut: 16,1%	CM: 14,7%
Grado de envejecimiento de la población (población ≥ 65 años) (1 enero 2021) [%]	<b>15,1%</b>	Nut: 15,2%	CM: 18,0%
Proporción de dependencia (1 enero 2021) [ratio:(poblac ≤15 años+≥65 años)/(poblac 16-64 años)]	<b>0,40</b>	Nut: 0,45	CM: 0,49
Proporción de reemplazamiento (1 enero 2021) [ratio: (población 16-40 años) / (población 41-65 años)]	<b>0,76</b>	Nut: 0,76	CM: 0,79

Crecimiento de la población empadronada [%] [enero 2020-enero 2021]	<b>-0,6%</b>
Crecimiento vegetativo (2019) [número] [nacimientos - defunciones]	<b>28</b>
Emigraciones al resto de Comunidades Autónomas (2020) [número de bajas en el Padrón en la CM]	<b>387</b>
Saldo migratorio (2020) [número: inmigración - emigración.]	<b>-19</b>

Evolución 2007-2020 de la edad media de la población [años] [datos a 1 de enero de cada año]

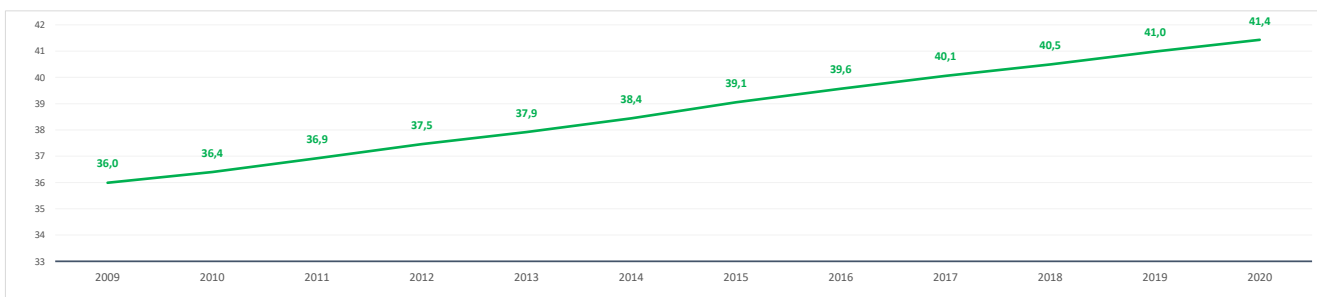

Evolución 2009-2021 de la población ≤ 15 años y ≥ 65 años [%] [datos a 1 de enero de cada año]

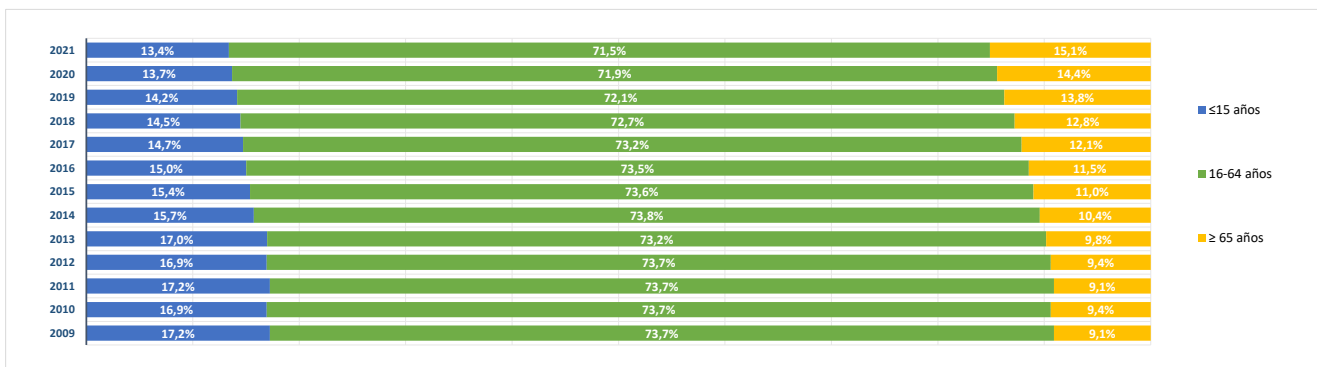

**BLOQUE 2. Mercado de trabajo y tejido productivo**

**Zona Este Metropolitano (03)**

Ajalvir, Alcalá de Henares, Arganda del Rey, Coslada, Mejorada del Campo, Paracuellos de Jarama, Rivas-Vaciamadrid, San Fernando de Henares, Torrejón de Ardoz, Velilla de San Antonio



# San Fernando de Henares

**1. Mercado de trabajo: datos sobre trabajadores RESIDENTES en la zona/municipio**

**1a. Población de 16 a 64 años**

**Población de 16-64 años [potencialmente activa] [Padrón municipal] [1 de enero 2021]** **27.695**  
 % sobre el total de la Comunidad de Madrid **0,6%**

**Evolución de la población de 16-64 años [en la zona o municipio de residencia]**

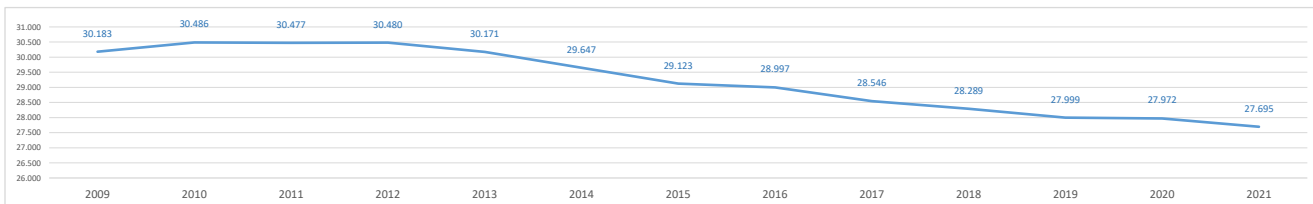

**1b. Paro registrado**

**Evolución del número de parados registrados (en la zona o municipio de residencia) [Datos a 31 de marzo]**

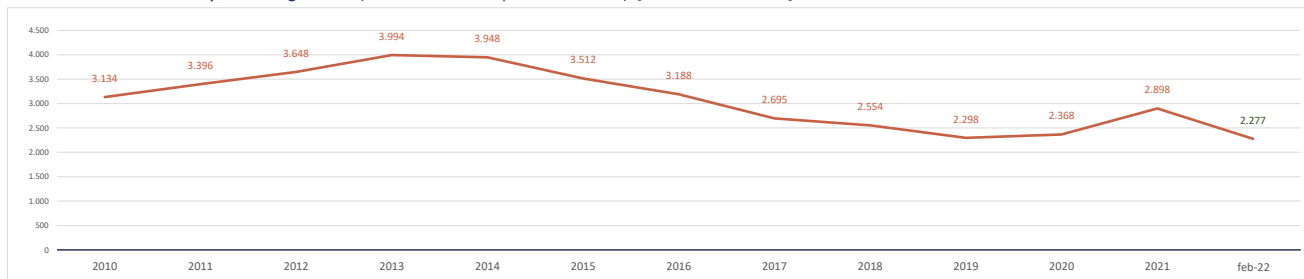

**Parados registrados (31 marzo 2021) [zona/municipio de residencia]** **2.898**  
 % respecto población 16-64 años de la zona o municipio **10,5%**

<b>Parados registrados, edad ≤ 24 años</b>	<b>303</b>
% respecto población 16-24 años de la zona o municipio	7,3%
<b>Parados registrados, edad 25-44 años</b>	<b>1.106</b>
% respecto población 25-44 años de la zona o municipio	10,3%
<b>Parados registrados, edad ≥ 45 años</b>	<b>1.489</b>
% respecto población 45-64 años de la zona o municipio	11,6%
<b>Parados registrados, hombres</b>	<b>1.175</b>
% respecto población hombres de la zona o municipio	8,7%
<b>Parados registrados, mujeres</b>	<b>1.723</b>
% respecto población mujeres de la zona o municipio	12,2%

**Parados registrados (28 febrero 2022) [zona/municipiodesidencia]** **2.277**

<b>Parados registrados, edad ≤ 24 años</b>	<b>171</b>
<b>Parados registrados, edad 25-44 años</b>	<b>825</b>
<b>Parados registrados, edad ≥ 45 años</b>	<b>1.281</b>
<b>Parados registrados, hombres</b>	<b>863</b>
<b>Parados registrados, mujeres</b>	<b>1.414</b>

**Gráfico comparativo Paro registrado últimos 3 años por Rango de Edad y Sexo**

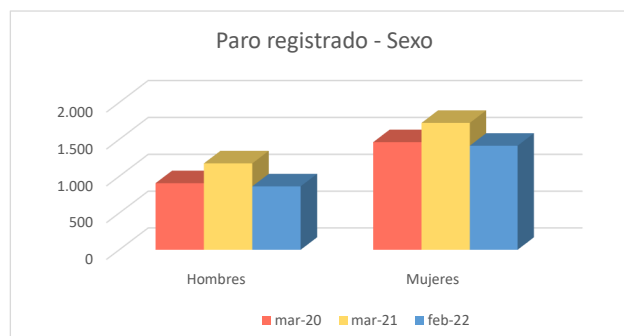
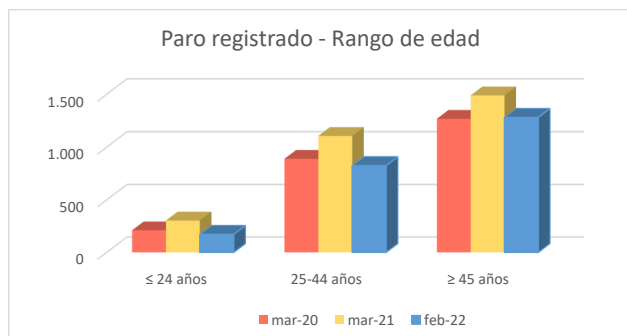

**1c. Afiliados a la Seguridad Social por municipio de residencia del trabajador**

**Total Afiliados a la Seguridad Social, por ubicación residencia (1 enero 2021)** **18.869**  
 % sobre el total de la Comunidad de Madrid **0,58%**

Afiliados por intervalo de edad (1/1/2021)	N	%
● Afiliados a la Seguridad Social < 30 años	2.623	13,9%
● Afiliados a la Seguridad Social 30-49 años	9.673	51,3%
● Afiliados a la Seguridad Social ≥ 50 años	6.573	34,8%



Afiliados por grupo cotización [régimen general] [1/1/2021]	N	%
● Ingenieros/licenciados afiliados a la Seguridad Social	1.015	5,4%
● Ingenieros técnicos, peritos y ayudantes titulados afiliados a la Seguridad Social	987	5,2%
● Jefes administrativos y de taller afiliados a la Seguridad Social	947	5,0%
● Ayudantes no titulados afiliados a la Seguridad Social	776	4,1%
● Oficiales administrativos afiliados a la Seguridad Social	2.234	11,8%
● Subalternos afiliados a la Seguridad Social	992	5,3%
● Auxiliares administrativos afiliados a la Seguridad Social	2.477	13,1%
● Oficiales de primera y segunda afiliados a la Seguridad Social	2.666	14,1%
● Oficiales de tercera y especialistas afiliados a la Seguridad Social	1.424	7,5%
● Peones afiliados a la Seguridad Social	2.245	11,9%
● Menores de dieciocho años afiliados a la Seguridad Social	1	0,0%
● Afiliados a la Seguridad Social sin grupo de cotización	3.105	16,5%

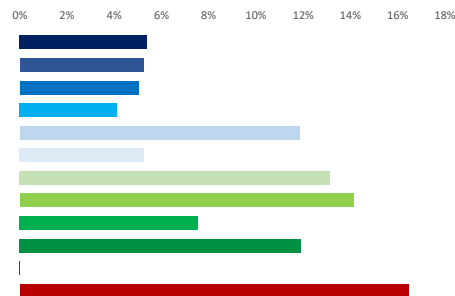

Afiliados por rama de actividad (municipio de residencia) (1/1/2021)	N	%
● Afiliados Seguridad Social, rama agricultura y ganadería	18	0,1%
● Afiliados Seguridad Social, rama minería, industria y energía	1.782	9,4%
● Afiliados Seguridad Social, rama de construcción	1.326	7,0%
● Afiliados Seguridad Social, rama de servicios de distribución y hostelería	6.493	34,4%
● Afiliados Seguridad Social, rama de servicios a empresas y financieros	4.730	25,1%
● Afiliados Seguridad Social, rama de otros servicios	4.520	24,0%

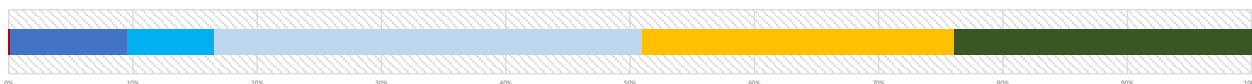

**2. Mercado de trabajo: Tejido productivo de la zona/municipio (UNIDADES PRODUCTIVAS y OCUPADOS de esas Unidades productivas)**

**2a. Nº total de UNIDADES PRODUCTIVAS situadas en la zona/municipio**

**Unidades productivas [colectivo empresarial] [1 de enero 2021]** **3.985**  
 % sobre el total de la Comunidad de Madrid **0,5%**

**2b. Nº de OCUPADOS en las unidades productivas situadas en la zona/municipio**

**Nº de ocupados [Colectivo empresarial] [1 de enero 2021]** **25.780**  
 % sobre el total de la Comunidad de Madrid **0,8%**

**2c. Evolución del nº total de UNIDADES PRODUCTIVAS y de OCUPADOS situados en la zona/municipio**

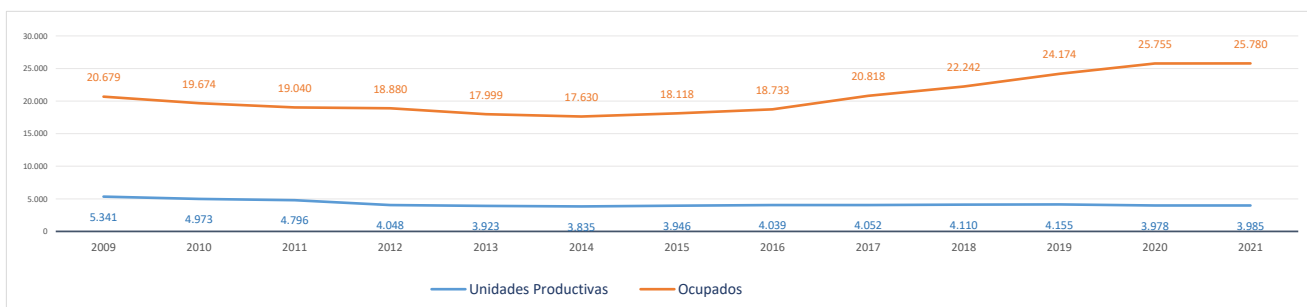

**Evolución cronológica de las UNIDADES PRODUCTIVAS en el municipio, la zona y la Región**

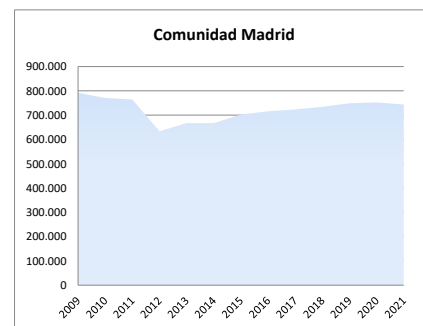
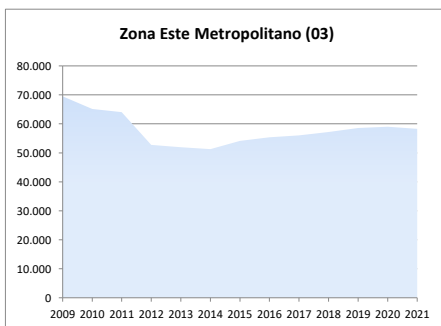
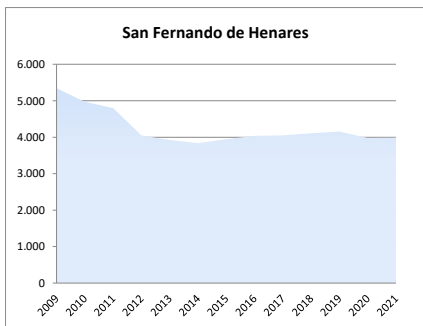



## 2d. Análisis por estrato de empleo

Evolución del nº de **UNIDADES PRODUCTIVAS** situadas en la zona/municipio, según estrato de empleo 2009-2021 [datos a 1 de enero de cada año]

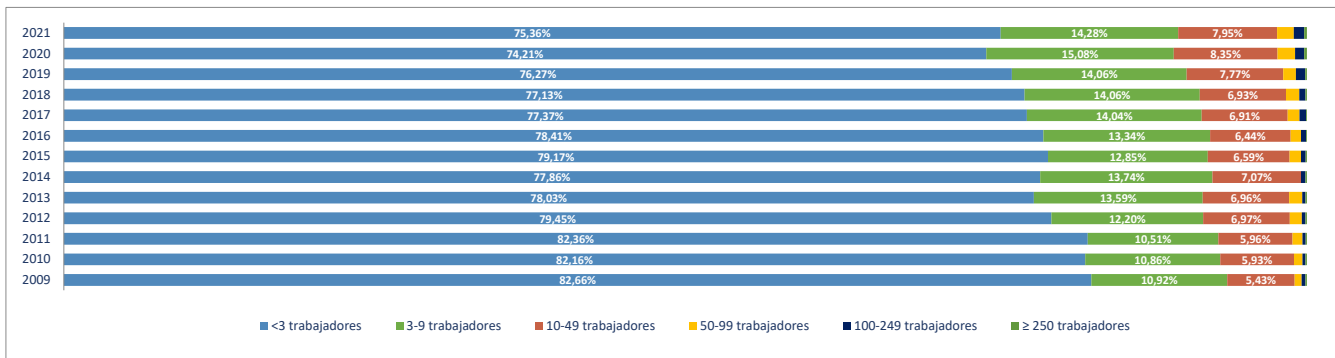

Evolución del nº de **OCUPADOS EN LAS UNIDADES PRODUCTIVAS** situadas en la zona/municipio, según estrato de empleo 2009-2021 [ a 1 de enero de cada año]

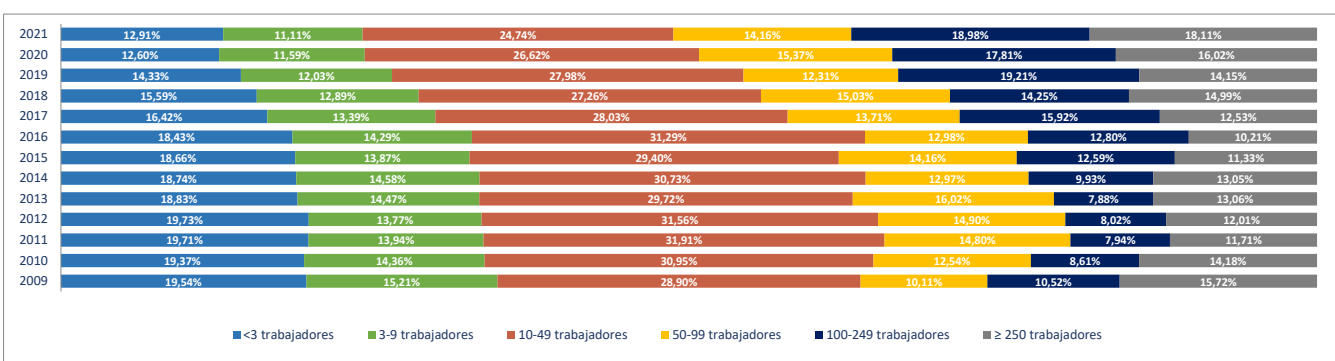

## 2e. Unidades productivas y ocupados por rama de actividad

Total Rama de actividad en 2021 [R-28 Colectivo empresarial]	Unidades product.	%	Ocupados	%
1ª Agricultura, ganadería, caza, selvicultura y pesca	17	0,43%	22	0,09%
2ª Minería, electricidad y agua	14	0,35%	97	0,38%
3ª Industria de la alimentación, bebidas y tabaco	23	0,58%	146	0,57%
4ª Industria textil, de la confección, cuero y calzado	7	0,18%	30	0,12%
5ª Metálicas básicas e intermedias	74	1,86%	568	2,20%
6ª Construcción de maquinaria y equipo mecánico	18	0,45%	118	0,46%
7ª Construcción de maquinaria y equipo eléctrico, electrónico y óptico	21	0,53%	449	1,74%
8ª Fabricación de material de transporte	7	0,18%	36	0,14%
9ª Industria del papel y artes gráficas	63	1,58%	529	2,05%
10ª Industria química, coquerías y refino de petróleo	18	0,45%	150	0,58%
11ª Fabricación de otros productos minerales no metálicos	12	0,30%	22	0,09%
12ª Industria de la madera, el caucho y otras industrias manufactureras	88	2,21%	256	0,99%
13ª Construcción	529	13,27%	1.631	6,33%
14ª Comercio mayorista e intermediarios del comercio (exc. vehículos)	356	8,93%	3.814	14,79%
15ª Comercio minorista y comercio y reparación de vehículos	683	17,14%	3.015	11,70%
16ª Hostelería	251	6,30%	884	3,43%
17ª Transporte y almacenamiento	508	12,75%	4.375	16,97%
18ª Información y comunicaciones	85	2,13%	2.004	7,77%
19ª Actividades Inmobiliarias	63	1,58%	80	0,31%
20ª Actividades profesionales, científicas y técnicas	232	5,82%	1.283	4,98%
21ª Actividades administrativas y servicios auxiliares	234	5,87%	2.486	9,64%
22ª Actividades financieras y de seguros	75	1,88%	429	1,66%
23ª Admón pública, defensa, seguridad social y organismos extraterritoriales	2	0,05%	132	0,51%
24ª Educación	87	2,18%	880	3,41%
25ª Actividades sanitarias y de servicios sociales	96	2,41%	769	2,98%
26ª Actividades artísticas, recreativas y de entretenimiento	66	1,66%	407	1,58%
27ª Reparación y otros servicios personales	195	4,89%	991	3,84%
28ª Actividades asociativas y de los hogares	161	4,04%	177	0,69%

Porcentaje de Unidades productivas y Ocupados por rama de actividad

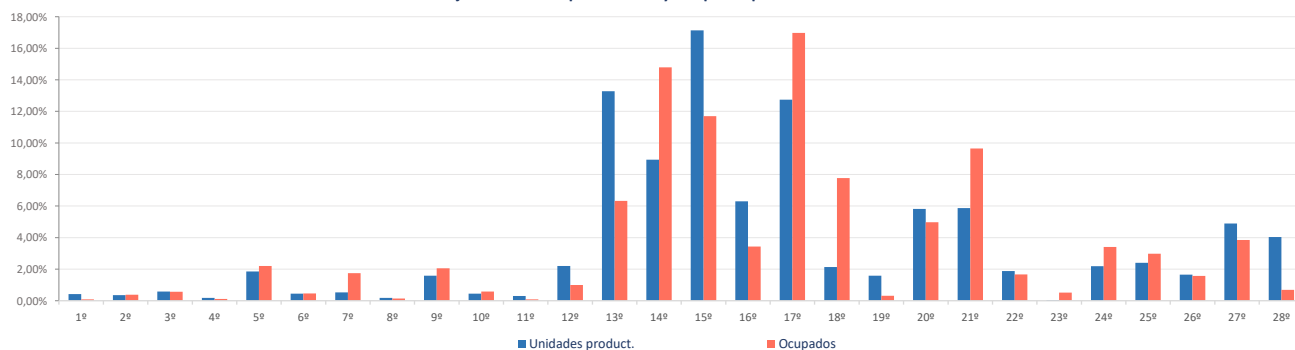

**Ranking 20 actividades económicas con más UNIDADES PRODUCTIVAS** [R-66 Colectivo empresarial] [1 enero 2021]

1º	Comercio minorista (excepto vehículos)	456
2º	Comercio mayorista e intermediarios del comercio (exc. vehículos)	356
3º	Actividades de construcción especializada	344
4º	Transporte terrestre de mercancías y por tubería	247
5º	Servicios de comidas y bebidas	246
6º	Comercio y reparación de vehículos	227
7º	Reparación y otros servicios personales	195
8º	Construcción general	185
9º	Otras actividades administrativas	179
10º	Actividades de los hogares	156
11º	Transporte terrestre de viajeros	130
12º	Servicios anexas al transporte	99
13º	Actividades sanitarias y de servicios sociales	96
14º	Educación	87
15º	Actividades jurídicas y de contabilidad	72
16º	Fabricación de productos metálicos, excepto maquinaria y equipo	70
17º	Actividades artísticas, recreativas y de entretenimiento	66
18º	Actividades Inmobiliarias	63
19º	Artes gráficas	60
20º	Servicios, ensayos y análisis técnicos	58

**Comparativa 20 actividades económicas con más UNIDADES PRODUCTIVAS en el municipio, la zona y la Región** [R-66 Colectivo empresarial] [1 enero 2021]

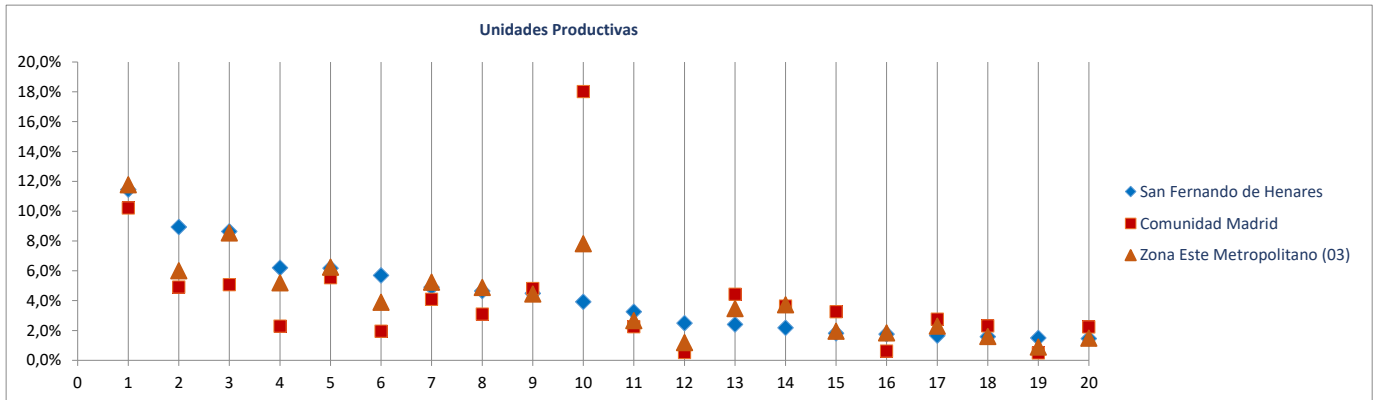

**Ranking 20 actividades económicas con más OCUPADOS** [R-66 Colectivo empresarial] [1 enero 2021]

1º	Comercio mayorista e intermediarios del comercio (exc. vehículos)	3.814
2º	Servicios anexas al transporte	2.665
3º	Otras actividades administrativas	2.214
4º	Comercio minorista (excepto vehículos)	1.629
5º	Comercio y reparación de vehículos	1.386
6º	Actividades de construcción especializada	1.304
7º	Transporte terrestre de mercancías y por tubería	1.151
8º	Servicios de Información	995
9º	Reparación y otros servicios personales	991
10º	Educación	880
11º	Servicios de comidas y bebidas	862
12º	Programación y consultoría informática	858
13º	Actividades sanitarias y de servicios sociales	769
14º	Servicios, ensayos y análisis técnicos	620
15º	Fabricación de productos metálicos, excepto maquinaria y equipo	551
16º	Actividades artísticas, recreativas y de entretenimiento	407
17º	Actividades postales y de correos	375
18º	Artes gráficas	339
19º	Construcción general	327
20º	Publicidad y estudios de mercado	303

**Comparativa 20 actividades económicas con más OCUPADOS en el municipio, la zona y la Región** [R66 - Colectivo empresarial] [1 enero 2021]

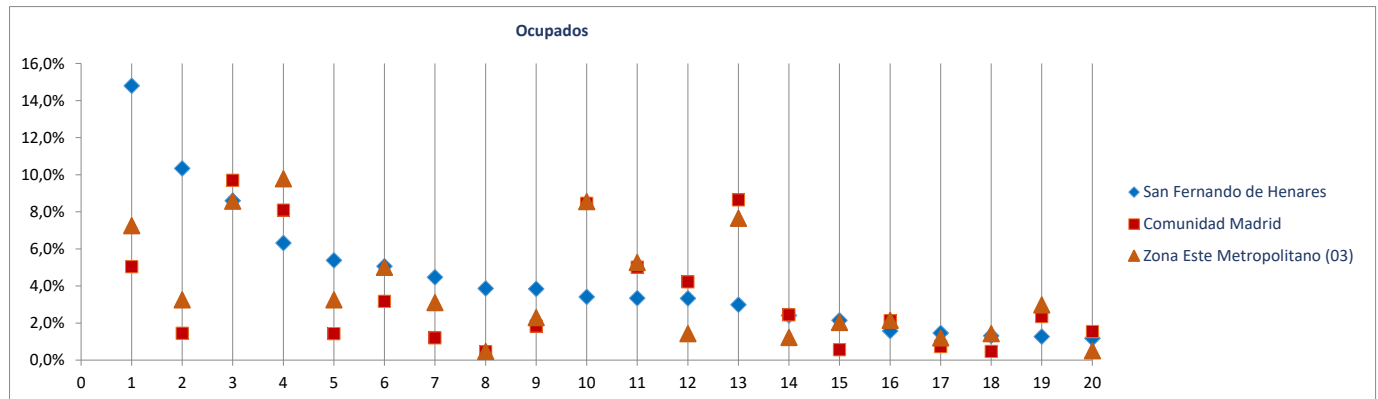

Radiografía de las zonas NUTS4 madrileñas

**BLOQUE 1. Datos geográficos y demográficos**

**Zona Este Metropolitano (03)**

Ajalvir, Alcalá de Henares, Arganda del Rey, Coslada, Mejorada del Campo, Paracuellos de Jarama, Rivas-Vaciamadrid, San Fernando de Henares, Torrejón de Ardoz, Velilla de San Antonio



# Torrejón de Ardoz

Superficie (Km <sup>2</sup> )	32,4
Densidad de población (1 enero 2021) [habitantes/km2]	4.099

Evolución 2009-2021 de la población empadronada [personas] [datos a 1 de enero de cada año]

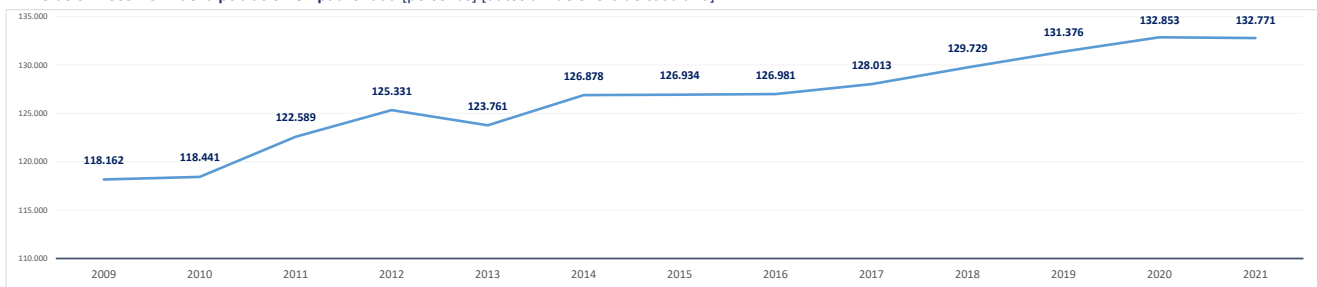

Población empadronada (1 enero 2021) [personas]	132.771
Edad media de la población (2020) [años]	39,9

Población 16-30 años (1 enero 2021) [personas]	20.225
[% respecto del total de la población]	15,2%
Población extranjera (1 enero 2021) [personas]	21.070
[% respecto del total de la población]	15,9%

Grado de juventud de la población (población ≤ 15 años) (1 enero 2021) [%]	16,5%	Nut: 16,1%	CM: 14,7%
Grado de envejecimiento de la población (población ≥ 65 años) (1 enero 2021) [%]	15,2%	Nut: 15,2%	CM: 18,0%
Proporción de dependencia (1 enero 2021) [ratio:(poblac ≤15 años+≥65 años)/(poblac 16-64 años)]	0,46	Nut: 0,45	CM: 0,49
Proporción de reemplazamiento (1 enero 2021) [ratio: (población 16-40 años) / (población 41-65 años)]	0,78	Nut: 0,76	CM: 0,79

Crecimiento de la población empadronada [%] [enero 2020-enero 2021]	-0,1%
Crecimiento vegetativo (2019) [número] [nacimientos - defunciones] [enero 2018-enero 2019]	548
Emigraciones al resto de Comunidades Autónomas (2020) [número de bajas en el Padrón en la CM]	2.043
Saldo migratorio (2020) [número: inmigración - emigración.]	360

Evolución 2007-2020 de la edad media de la población [años] [datos a 1 de enero de cada año]

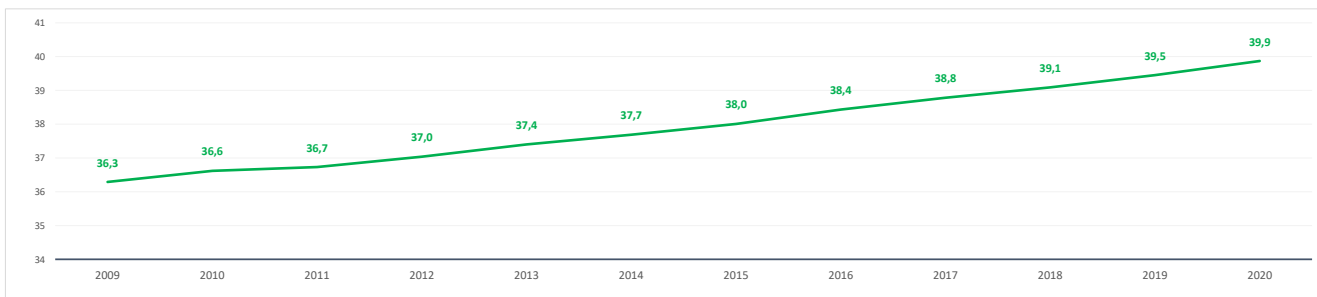

Evolución 2009-2021 de la población ≤ 15 años y ≥ 65 años [%] [datos a 1 de enero de cada año]

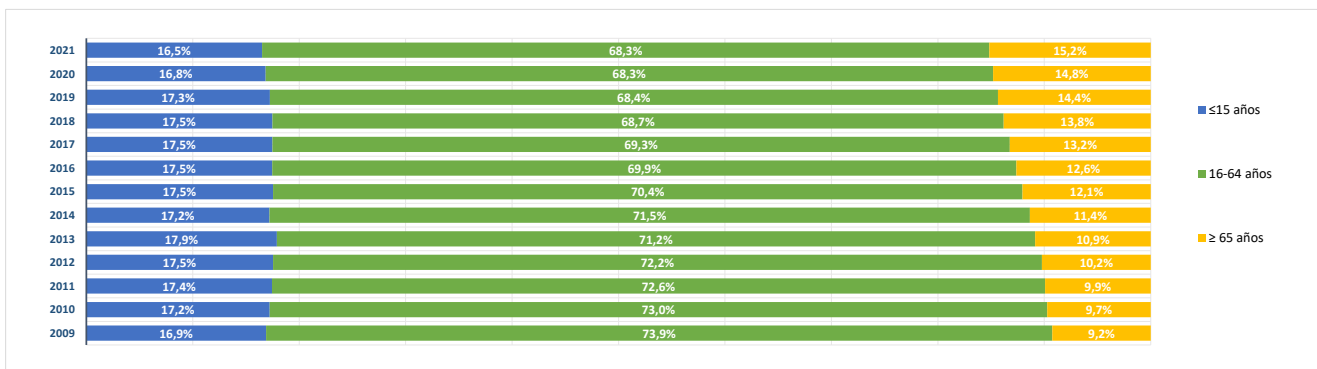

**BLOQUE 2. Mercado de trabajo y tejido productivo**

**Zona Este Metropolitano (03)**

Ajalvir, Alcalá de Henares, Arganda del Rey, Coslada, Mejorada del Campo, Paracuellos de Jarama, Rivas-Vaciamadrid, San Fernando de Henares, Torrejón de Ardoz, Velilla de San Antonio



# Torrejón de Ardoz

**1. Mercado de trabajo: datos sobre trabajadores RESIDENTES en la zona/municipio**

**1a. Población de 16 a 64 años**

**Población de 16-64 años [potencialmente activa] [Padrón municipal] [1 de enero 2021]** **89.318**  
 % sobre el total de la Comunidad de Madrid **2,0%**

**Evolución de la población de 16-64 años [en la zona o municipio de residencia]**

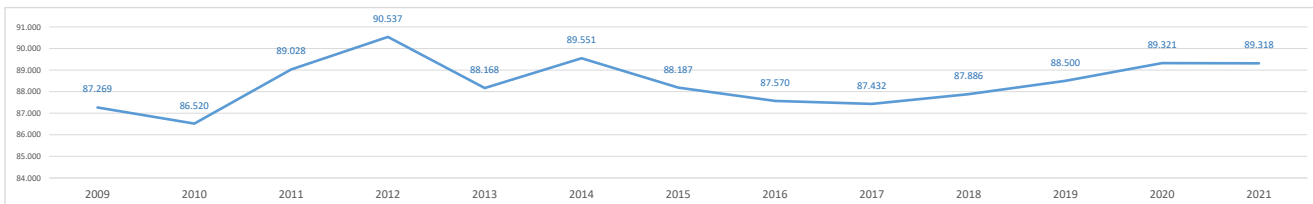

**1b. Paro registrado**

**Evolución del número de parados registrados (en la zona o municipio de residencia) [Datos a 31 de marzo]**

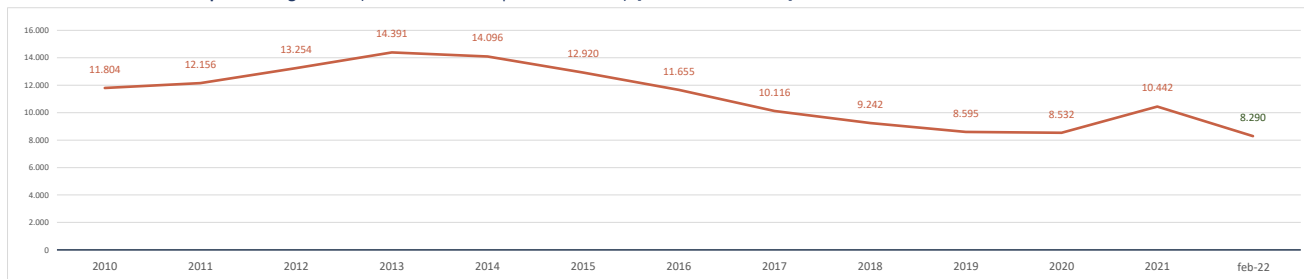

**Parados registrados (31 marzo 2021) [zona/municipio de residencia]** **10.442**  
 % respecto población 16-64 años de la zona o municipio **11,7%**

<b>Parados registrados, edad ≤ 24 años</b>	<b>1.112</b>
% respecto población 16-24 años de la zona o municipio	9,5%
<b>Parados registrados, edad 25-44 años</b>	<b>4.298</b>
% respecto población 25-44 años de la zona o municipio	10,6%
<b>Parados registrados, edad ≥ 45 años</b>	<b>5.032</b>
% respecto población 45-64 años de la zona o municipio	13,6%
<b>Parados registrados, hombres</b>	<b>4.161</b>
% respecto población hombres de la zona o municipio	9,4%
<b>Parados registrados, mujeres</b>	<b>6.281</b>
% respecto población mujeres de la zona o municipio	14,0%

**Parados registrados (28 febrero 2022) [zona/municipiodesidencia]** **8.290**

<b>Parados registrados, edad ≤ 24 años</b>	<b>630</b>
<b>Parados registrados, edad 25-44 años</b>	<b>3.229</b>
<b>Parados registrados, edad ≥ 45 años</b>	<b>4.431</b>
<b>Parados registrados, hombres</b>	<b>3.203</b>
<b>Parados registrados, mujeres</b>	<b>5.087</b>

**Gráfico comparativo Paro registrado últimos 3 años por Rango de Edad y Sexo**

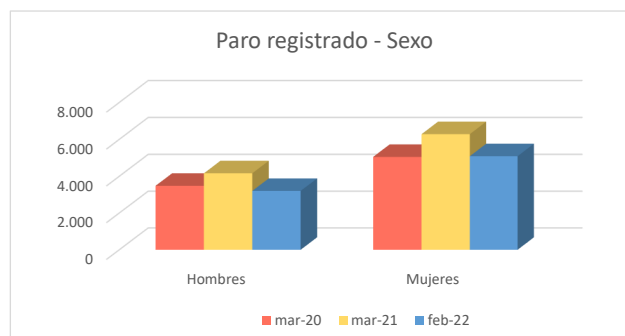
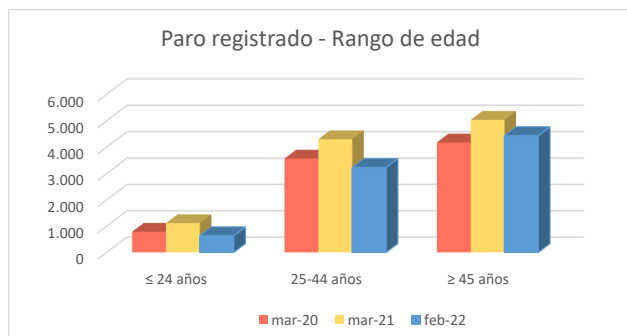

### 1c. Afiliados a la Seguridad Social por municipio de residencia del trabajador

**Total Afiliados a la Seguridad Social**, por ubicación **residencia** (1 enero 2021) **55.620**  
 % sobre el total de la Comunidad de Madrid **1,72%**

Afiliados por intervalo de edad (1/1/2021)	N	%
● Afiliados a la Seguridad Social < 30 años	7.060	12,7%
● Afiliados a la Seguridad Social 30-49 años	32.681	58,8%
● Afiliados a la Seguridad Social ≥ 50 años	15.879	28,6%



Afiliados por grupo cotización [régimen general] [1/1/2021]	N	%
● Ingenieros/licenciados afiliados a la Seguridad Social	3.514	6,3%
● Ingenieros técnicos, peritos y ayudantes titulados afiliados a la Seguridad Social	2.835	5,1%
● Jefes administrativos y de taller afiliados a la Seguridad Social	2.600	4,7%
● Ayudantes no titulados afiliados a la Seguridad Social	2.005	3,6%
● Oficiales administrativos afiliados a la Seguridad Social	6.606	11,9%
● Subalternos afiliados a la Seguridad Social	2.808	5,0%
● Auxiliares administrativos afiliados a la Seguridad Social	6.808	12,2%
● Oficiales de primera y segunda afiliados a la Seguridad Social	7.739	13,9%
● Oficiales de tercera y especialistas afiliados a la Seguridad Social	4.328	7,8%
● Peones afiliados a la Seguridad Social	7.704	13,9%
● Menores de dieciocho años afiliados a la Seguridad Social	3	0,0%
● Afiliados a la Seguridad Social sin grupo de cotización	8.670	15,6%

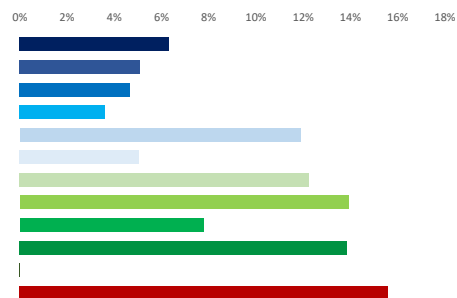

Afiliados por rama de actividad (municipio de residencia) (1/1/2021)	N	%
● Afiliados Seguridad Social, rama agricultura y ganadería	73	0,1%
● Afiliados Seguridad Social, rama minería, industria y energía	7.261	13,1%
● Afiliados Seguridad Social, rama de construcción	3.774	6,8%
● Afiliados Seguridad Social, rama de servicios de distribución y hostelería	18.445	33,2%
● Afiliados Seguridad Social, rama de servicios a empresas y financieros	14.100	25,4%
● Afiliados Seguridad Social, rama de otros servicios	11.967	21,5%



### 2. Mercado de trabajo: Tejido productivo de la zona/municipio (UNIDADES PRODUCTIVAS y OCUPADOS de esas Unidades productivas)

#### 2a. Nº total de UNIDADES PRODUCTIVAS situadas en la zona/municipio

**Unidades productivas** [colectivo empresarial] [1 de enero 2021] **9.401**  
 % sobre el total de la Comunidad de Madrid **1,3%**

#### 2b. Nº de OCUPADOS en las unidades productivas situadas en la zona/municipio

**Nº de ocupados** [Colectivo empresarial] [1 de enero 2021] **42.107**  
 % sobre el total de la Comunidad de Madrid **1,3%**

### 2c. Evolución del nº total de UNIDADES PRODUCTIVAS y de OCUPADOS situados en la zona/municipio

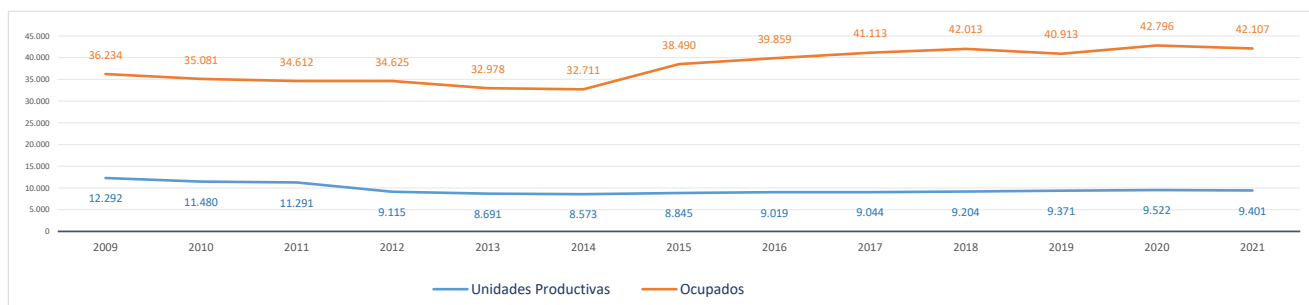

#### Evolución cronológica de las UNIDADES PRODUCTIVAS en el municipio, la zona y la Región

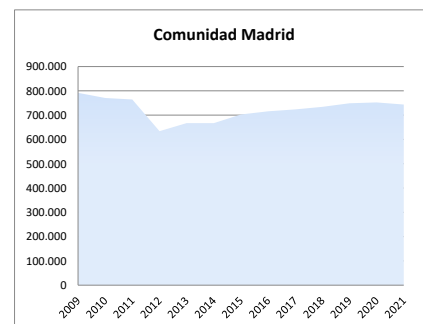
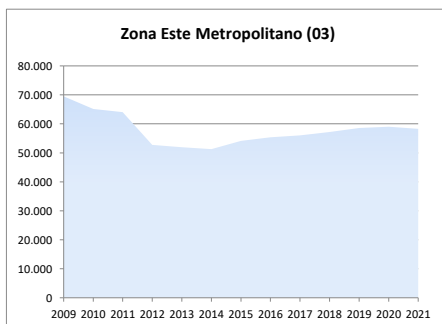
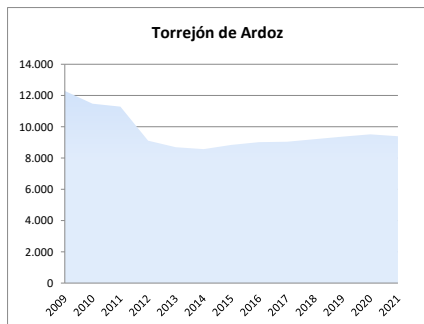

2d. Análisis por estrato de empleo

Evolución del nº de UNIDADES PRODUCTIVAS situadas en la zona/municipio, según estrato de empleo 2009-2021 [datos a 1 de enero de cada año]

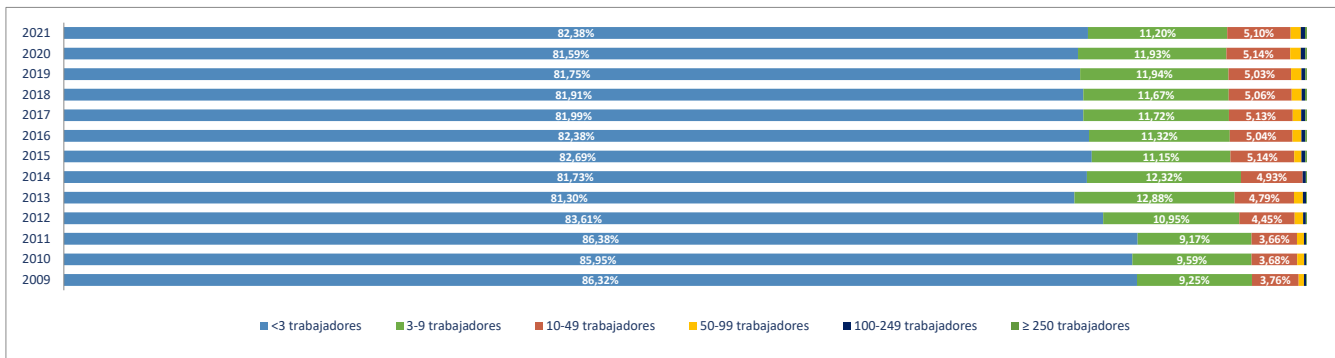

Evolución del nº de OCUPADOS EN LAS UNIDADES PRODUCTIVAS situadas en la zona/municipio, según estrato de empleo 2009-2021 [ a 1 de enero de cada año]

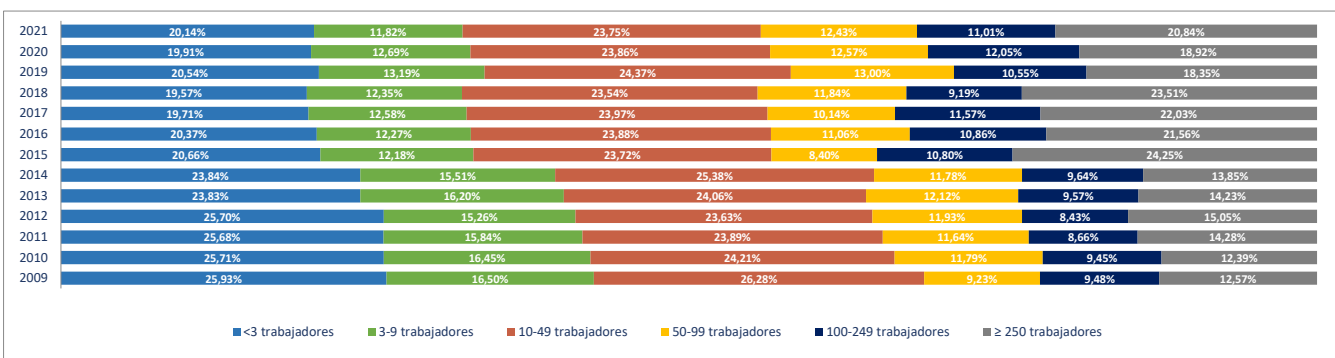

2e. Unidades productivas y ocupados por rama de actividad

Total Rama de actividad en 2021 [R-28 Colectivo empresarial]	Unidades product.	%	Ocupados	%
1ª Agricultura, ganadería, caza, selvicultura y pesca	34	0,36%	43	0,10%
2ª Minería, electricidad y agua	24	0,26%	250	0,59%
3ª Industria de la alimentación, bebidas y tabaco	23	0,24%	219	0,52%
4ª Industria textil, de la confección, cuero y calzado	26	0,28%	52	0,12%
5ª Metálicas básicas e intermedias	146	1,55%	1.018	2,42%
6ª Construcción de maquinaria y equipo mecánico	38	0,40%	292	0,69%
7ª Construcción de maquinaria y equipo eléctrico, electrónico y óptico	43	0,46%	2.876	6,83%
8ª Fabricación de material de transporte	16	0,17%	167	0,40%
9ª Industria del papel y artes gráficas	74	0,79%	1.891	4,49%
10ª Industria química, coquerías y refino de petróleo	20	0,21%	843	2,00%
11ª Fabricación de otros productos minerales no metálicos	17	0,18%	59	0,14%
12ª Industria de la madera, el caucho y otras industrias manufactureras	187	1,99%	858	2,04%
13ª Construcción	1.253	13,33%	2.571	6,11%
14ª Comercio mayorista e intermediarios del comercio (exc. vehículos)	473	5,03%	2.410	5,72%
15ª Comercio minorista y comercio y reparación de vehículos	1.617	17,20%	6.578	15,62%
16ª Hostelería	750	7,98%	2.871	6,82%
17ª Transporte y almacenamiento	1.032	10,98%	3.105	7,37%
18ª Información y comunicaciones	187	1,99%	505	1,20%
19ª Actividades Inmobiliarias	157	1,67%	322	0,76%
20ª Actividades profesionales, científicas y técnicas	516	5,49%	2.501	5,94%
21ª Actividades administrativas y servicios auxiliares	581	6,18%	2.511	5,96%
22ª Actividades financieras y de seguros	198	2,11%	695	1,65%
23ª Admón pública, defensa, seguridad social y organismos extraterritoriales:	6	0,06%	548	1,30%
24ª Educación	310	3,30%	3.248	7,71%
25ª Actividades sanitarias y de servicios sociales	330	3,51%	2.954	7,02%
26ª Actividades artísticas, recreativas y de entretenimiento	215	2,29%	919	2,18%
27ª Reparación y otros servicios personales	562	5,98%	1.079	2,56%
28ª Actividades asociativas y de los hogares	566	6,02%	722	1,71%

Porcentaje de Unidades productivas y Ocupados por rama de actividad

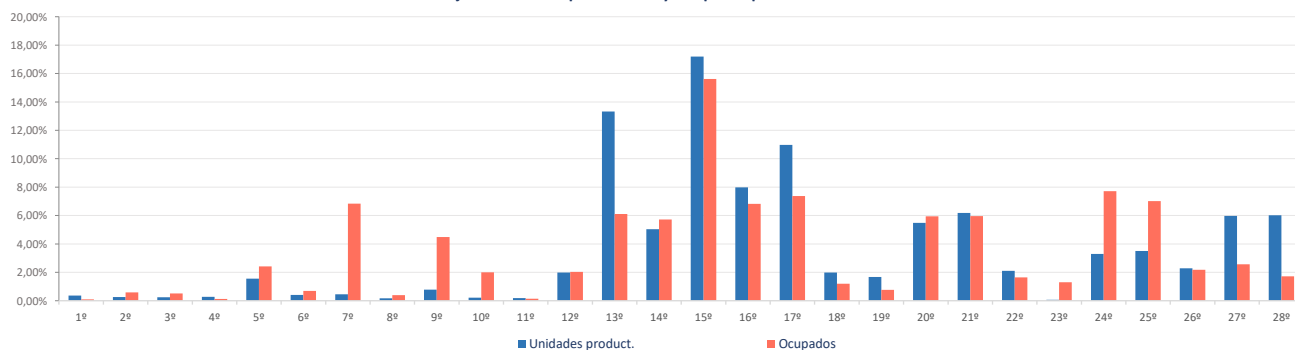

**Ranking 20 actividades económicas con más UNIDADES PRODUCTIVAS** [R-66 Colectivo empresarial] [1 enero 2021]

1º	Comercio minorista (excepto vehículos)	1.280
2º	Actividades de construcción especializada	805
3º	Servicios de comidas y bebidas	731
4º	Transporte terrestre de mercancías y por tubería	601
5º	Reparación y otros servicios personales	562
6º	Actividades de los hogares	544
7º	Comercio mayorista e intermediarios del comercio (exc. vehículos)	473
8º	Otras actividades administrativas	457
9º	Construcción general	448
10º	Comercio y reparación de vehículos	337
11º	Actividades sanitarias y de servicios sociales	330
12º	Educación	310
13º	Transporte terrestre de viajeros	253
14º	Actividades artísticas, recreativas y de entretenimiento	215
15º	Actividades jurídicas y de contabilidad	167
16º	Actividades Inmobiliarias	157
17º	Fabricación de productos metálicos, excepto maquinaria y equipo	138
18º	Otras actividades profesionales	130
19º	Actividades de alquiler	124
20º	Actividades auxiliares a los servicios financieros y a los seguros	124

**Comparativa 20 actividades económicas con más UNIDADES PRODUCTIVAS en el municipio, la zona y la Región** [R-66 Colectivo empresarial] [1 enero 2021]

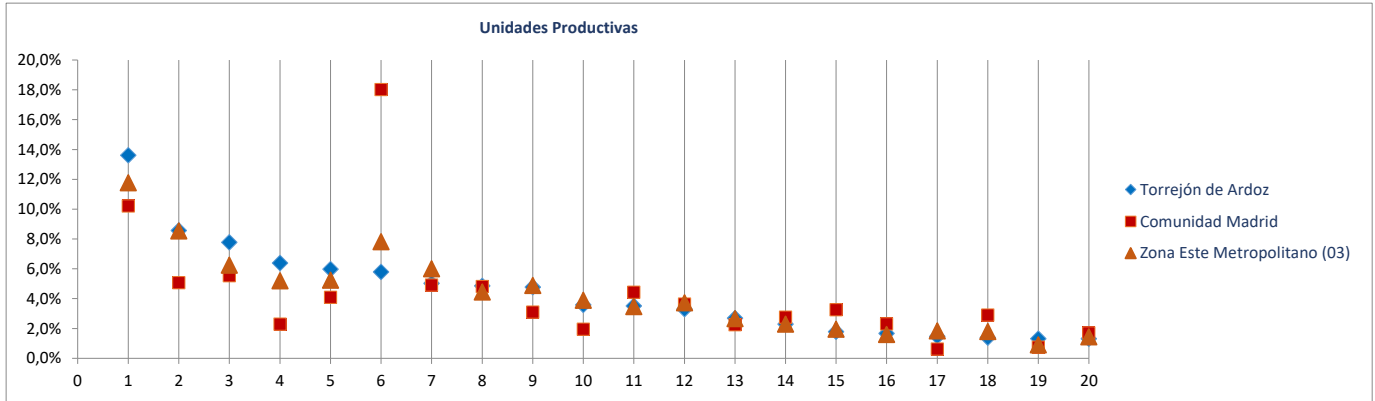

**Ranking 20 actividades económicas con más OCUPADOS** [R-66 Colectivo empresarial] [1 enero 2021]

1º	Comercio minorista (excepto vehículos)	5.341
2º	Educación	3.248
3º	Actividades sanitarias y de servicios sociales	2.954
4º	Servicios de comidas y bebidas	2.737
5º	Comercio mayorista e intermediarios del comercio (exc. vehículos)	2.410
6º	Otras actividades administrativas	2.334
7º	Artes gráficas	1.706
8º	Transporte terrestre de mercancías y por tubería	1.677
9º	Actividades de construcción especializada	1.660
10º	Equipos informáticos, medicos, de precisión, óptica y relojería	1.395
11º	Otras actividades profesionales	1.347
12º	Comercio y reparación de vehículos	1.237
13º	Reparación y otros servicios personales	1.079
14º	Fabricación de productos metálicos, excepto maquinaria y equipo	980
15º	Material y equipo electrónico, aparatos de radio, televisión y comunicación	935
16º	Actividades artísticas, recreativas y de entretenimiento	919
17º	Construcción general	911
18º	Servicios anexos al transporte	733
19º	Actividades de los hogares	589
20º	Admón publica, defensa, seguridad social y organismos extraterritoriales	548

**Comparativa 20 actividades económicas con más OCUPADOS en el municipio, la zona y la Región** [R66 - Colectivo empresarial] [1 enero 2021]

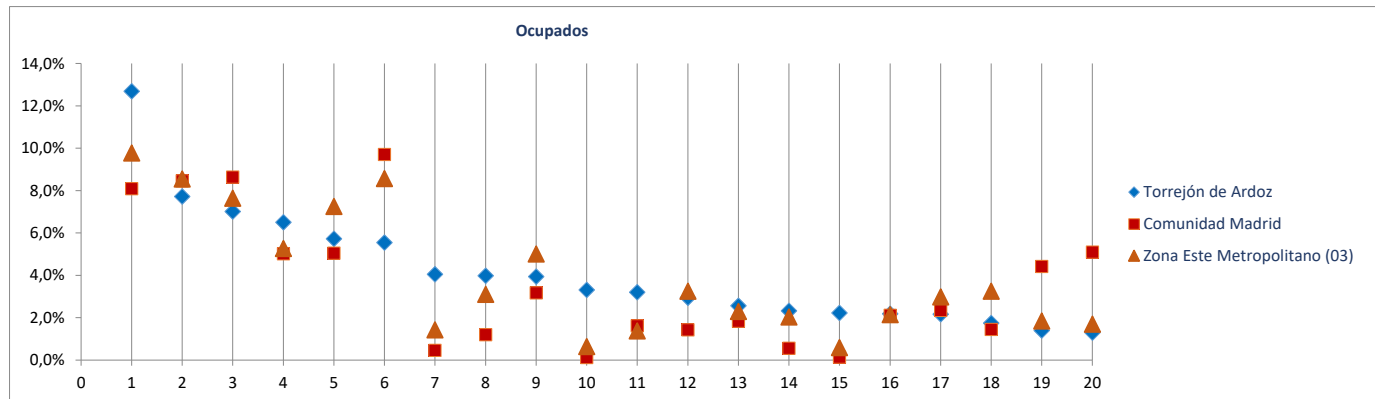

Radiografía de las zonas NUTS4 madrileñas

**BLOQUE 1. Datos geográficos y demográficos**

**Zona Este Metropolitano (03)**

Ajalvir, Alcalá de Henares, Arganda del Rey, Coslada, Mejorada del Campo, Paracuellos de Jarama, Rivas-Vaciamadrid, San Fernando de Henares, Torrejón de Ardoz, Velilla de San Antonio



# Velilla de San Antonio

Superficie (Km <sup>2</sup> )	14,4
Densidad de población (1 enero 2021) [habitantes/km2]	872

Evolución 2009-2021 de la población empadronada [personas] [datos a 1 de enero de cada año]

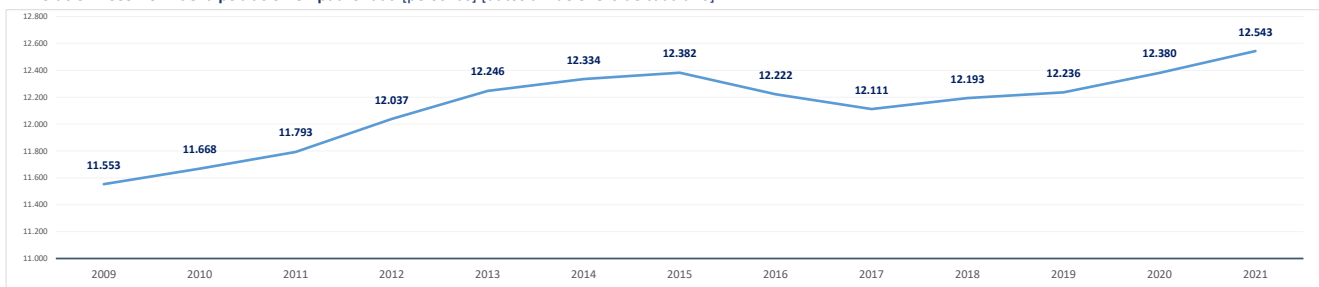

Población empadronada (1 enero 2021) [personas]	12.543
Edad media de la población (2020) [años]	37,7

Población 16-30 años (1 enero 2021) [personas]	2.266
[% respecto del total de la población]	18,1%
Población extranjera (1 enero 2021) [personas]	1.242
[% respecto del total de la población]	9,9%

Grado de juventud de la población (población ≤ 15 años) (1 enero 2021) [%]	16,8%	Nut: 16,1%	CM: 14,7%
Grado de envejecimiento de la población (población ≥ 65 años) (1 enero 2021) [%]	9,4%	Nut: 15,2%	CM: 18,0%
Proporción de dependencia (1 enero 2021) [ratio:(poblac ≤15 años+≥65 años)/(poblac 16-64 años)]	0,35	Nut: 0,45	CM: 0,49
Proporción de reemplazamiento (1 enero 2021) [ratio: (población 16-40 años) / (población 41-65 años)]	0,77	Nut: 0,76	CM: 0,79

Crecimiento de la población empadronada [%] [enero 2020-enero 2021]	1,3%
Crecimiento vegetativo (2019) [número] [nacimientos - defunciones] [enero 2018-enero 2019]	43
Emigraciones al resto de Comunidades Autónomas (2020) [número de bajas en el Padrón en la CM]	139
Saldo migratorio (2020) [número: inmigración - emigración.]	180

Evolución 2007-2020 de la edad media de la población [años] [datos a 1 de enero de cada año]

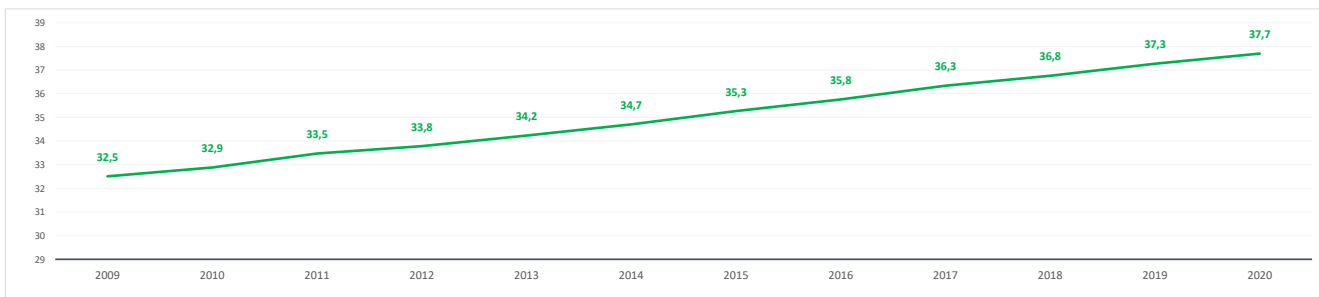

Evolución 2009-2021 de la población ≤ 15 años y ≥ 65 años [%] [datos a 1 de enero de cada año]

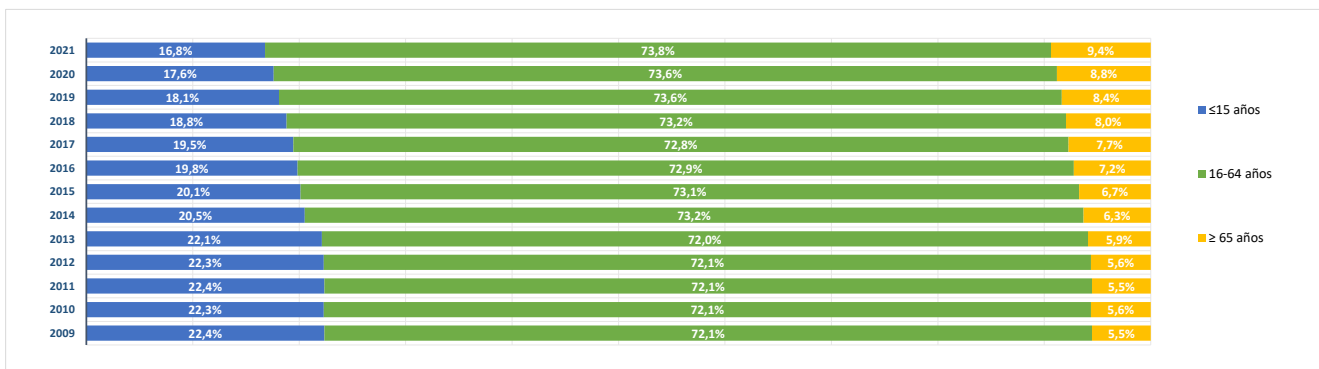



**BLOQUE 2. Mercado de trabajo y tejido productivo**

**Zona Este Metropolitano (03)**

Ajalvir, Alcalá de Henares, Arganda del Rey, Coslada, Mejorada del Campo, Paracuellos de Jarama, Rivas-Vaciamadrid, San Fernando de Henares, Torrejón de Ardoz, Velilla de San Antonio



# Velilla de San Antonio

**1. Mercado de trabajo: datos sobre trabajadores RESIDENTES en la zona/municipio**

**1a. Población de 16 a 64 años**

**Población de 16-64 años [potencialmente activa] [Padrón municipal] [1 de enero 2021]** **9.067**  
 % sobre el total de la Comunidad de Madrid **0,2%**

**Evolución de la población de 16-64 años [en la zona o municipio de residencia]**

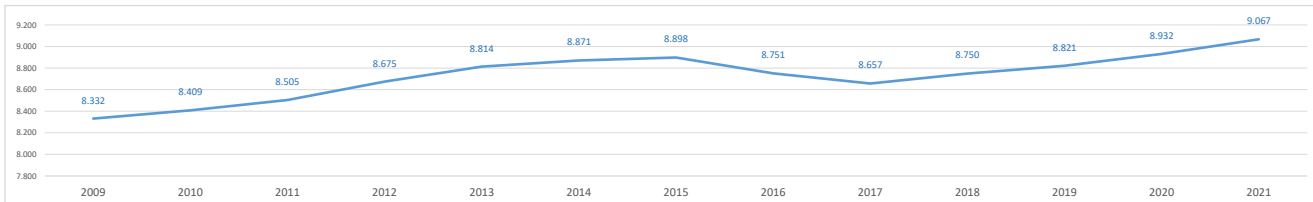

**1b. Paro registrado**

**Evolución del número de parados registrados (en la zona o municipio de residencia) [Datos a 31 de marzo]**

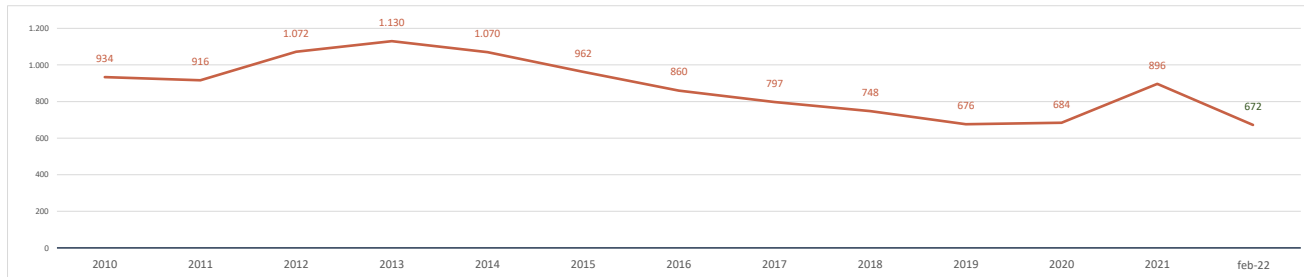

**Parados registrados (31 marzo 2021) [zona/municipio de residencia]** **896**  
 % respecto población 16-64 años de la zona o municipio **9,9%**

<b>Parados registrados, edad ≤ 24 años</b>	<b>116</b>
% respecto población 16-24 años de la zona o municipio	8,1%
<b>Parados registrados, edad 25-44 años</b>	<b>328</b>
% respecto población 25-44 años de la zona o municipio	9,1%
<b>Parados registrados, edad ≥ 45 años</b>	<b>452</b>
% respecto población 45-64 años de la zona o municipio	11,2%
<b>Parados registrados, hombres</b>	<b>340</b>
% respecto población hombres de la zona o municipio	7,4%
<b>Parados registrados, mujeres</b>	<b>556</b>
% respecto población mujeres de la zona o municipio	12,4%

**Parados registrados (28 febrero 2022) [zona/municipiodesidencia]** **672**

<b>Parados registrados, edad ≤ 24 años</b>	<b>60</b>
<b>Parados registrados, edad 25-44 años</b>	<b>228</b>
<b>Parados registrados, edad ≥ 45 años</b>	<b>384</b>
<b>Parados registrados, hombres</b>	<b>244</b>
<b>Parados registrados, mujeres</b>	<b>428</b>

**Gráfico comparativo Paro registrado últimos 3 años por Rango de Edad y Sexo**

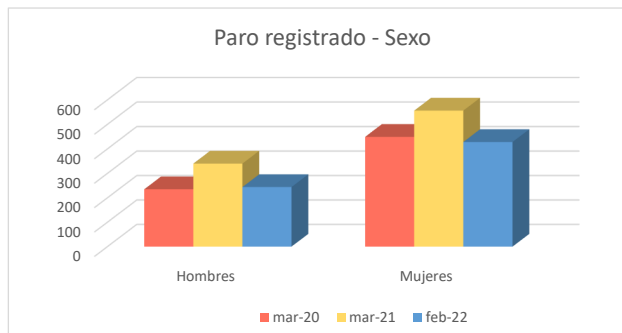
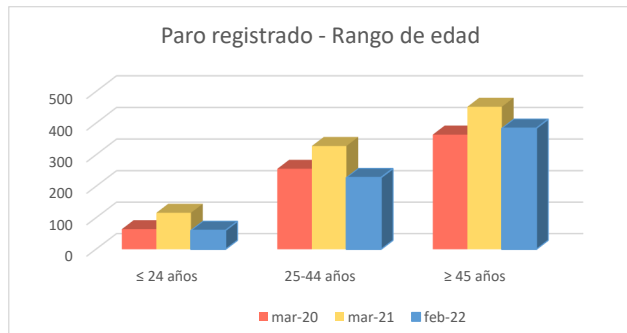

### 1c. Afiliados a la Seguridad Social por municipio de residencia del trabajador

**Total Afiliados a la Seguridad Social**, por ubicación **residencia** (1 enero 2021) **5.340**  
 % sobre el total de la Comunidad de Madrid **0,16%**

Afiliados por intervalo de edad (1/1/2021)	N	%
● Afiliados a la Seguridad Social < 30 años	799	15,0%
● Afiliados a la Seguridad Social 30-49 años	2.830	53,0%
● Afiliados a la Seguridad Social ≥ 50 años	1.711	32,0%

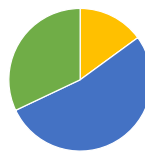

Afiliados por grupo cotización [régimen general] [1/1/2021]	N	%
● Ingenieros/licenciados afiliados a la Seguridad Social	330	6,2%
● Ingenieros técnicos, peritos y ayudantes titulados afiliados a la Seguridad Social	304	5,7%
● Jefes administrativos y de taller afiliados a la Seguridad Social	240	4,5%
● Ayudantes no titulados afiliados a la Seguridad Social	189	3,5%
● Oficiales administrativos afiliados a la Seguridad Social	578	10,8%
● Subalternos afiliados a la Seguridad Social	252	4,7%
● Auxiliares administrativos afiliados a la Seguridad Social	636	11,9%
● Oficiales de primera y segunda afiliados a la Seguridad Social	854	16,0%
● Oficiales de tercera y especialistas afiliados a la Seguridad Social	397	7,4%
● Peones afiliados a la Seguridad Social	637	11,9%
● Menores de dieciocho años afiliados a la Seguridad Social	2	0,0%
● Afiliados a la Seguridad Social sin grupo de cotización	921	17,2%

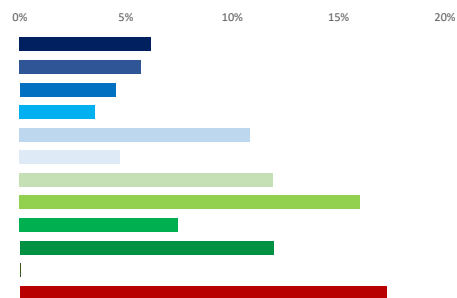

Afiliados por rama de actividad (municipio de residencia) (1/1/2021)	N	%
● Afiliados Seguridad Social, rama agricultura y ganadería	7	0,1%
● Afiliados Seguridad Social, rama minería, industria y energía	706	13,2%
● Afiliados Seguridad Social, rama de construcción	376	7,0%
● Afiliados Seguridad Social, rama de servicios de distribución y hostelería	1.823	34,1%
● Afiliados Seguridad Social, rama de servicios a empresas y financieros	1.211	22,7%
● Afiliados Seguridad Social, rama de otros servicios	1.217	22,8%



### 2. Mercado de trabajo: Tejido productivo de la zona/municipio (UNIDADES PRODUCTIVAS y OCUPADOS de esas Unidades productivas)

#### 2a. Nº total de UNIDADES PRODUCTIVAS situadas en la zona/municipio

**Unidades productivas** [colectivo empresarial] [1 de enero 2021] **1.159**  
 % sobre el total de la Comunidad de Madrid **0,2%**

#### 2b. Nº de OCUPADOS en las unidades productivas situadas en la zona/municipio

**Nº de ocupados** [Colectivo empresarial] [1 de enero 2021] **3.408**  
 % sobre el total de la Comunidad de Madrid **0,1%**

### 2c. Evolución del nº total de UNIDADES PRODUCTIVAS y de OCUPADOS situados en la zona/municipio

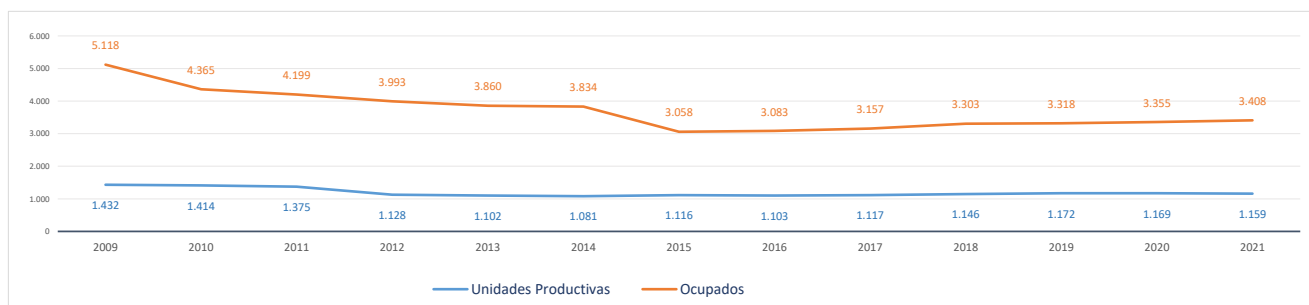

#### Evolución cronológica de las UNIDADES PRODUCTIVAS en el municipio, la zona y la Región

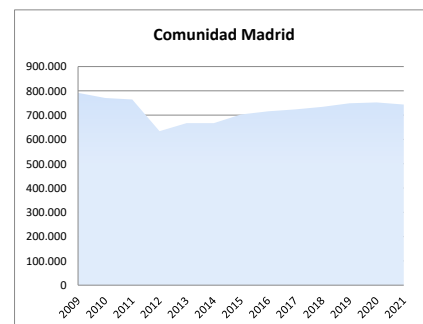
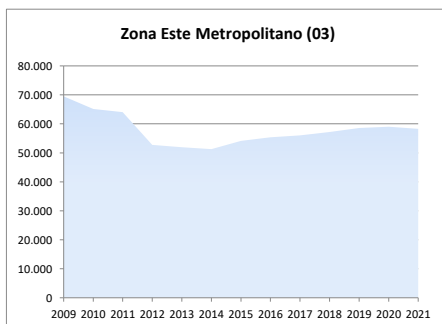
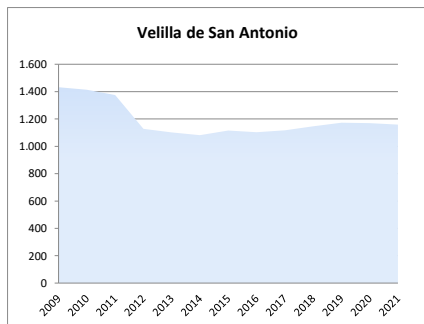

2d. Análisis por estrato de empleo

Evolución del nº de UNIDADES PRODUCTIVAS situadas en la zona/municipio, según estrato de empleo 2009-2021 [datos a 1 de enero de cada año]

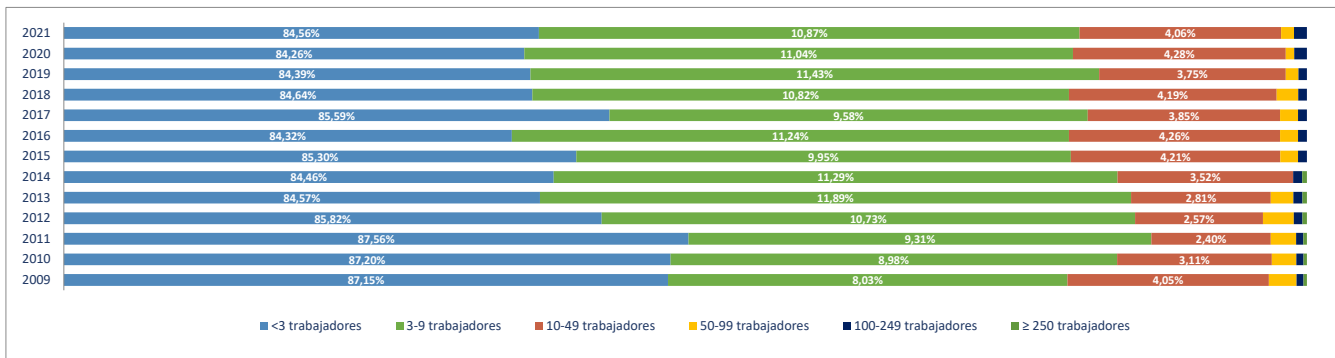

Evolución del nº de OCUPADOS EN LAS UNIDADES PRODUCTIVAS situadas en la zona/municipio, según estrato de empleo 2009-2021 [ a 1 de enero de cada año]

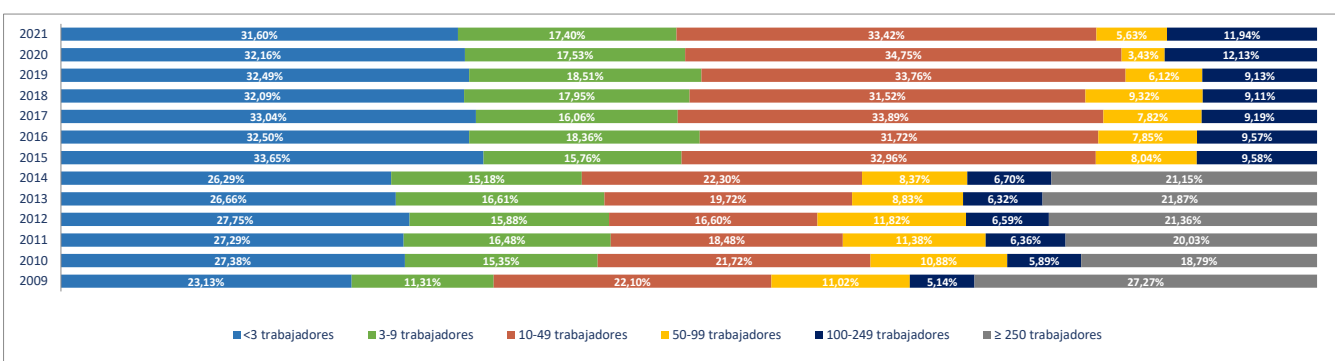

2e. Unidades productivas y ocupados por rama de actividad

Total Rama de actividad en 2021 [R-28 Colectivo empresarial]	Unidades product.	%	Ocupados	%
1º Agricultura, ganadería, caza, selvicultura y pesca	6	0,52%	6	0,18%
2º Minería, electricidad y agua	2	0,17%	5	0,15%
3º Industria de la alimentación, bebidas y tabaco	9	0,78%	115	3,37%
4º Industria textil, de la confección, cuero y calzado	1	0,09%	1	0,03%
5º Metálicas básicas e intermedias	56	4,83%	173	5,08%
6º Construcción de maquinaria y equipo mecánico	6	0,52%	33	0,97%
7º Construcción de maquinaria y equipo eléctrico, electrónico y óptico	4	0,35%	4	0,12%
8º Fabricación de material de transporte	0	0,00%	0	0,00%
9º Industria del papel y artes gráficas	18	1,55%	170	4,99%
10º Industria química, coquerías y refino de petróleo	0	0,00%	0	0,00%
11º Fabricación de otros productos minerales no metálicos	3	0,26%	10	0,29%
12º Industria de la madera, el caucho y otras industrias manufactureras	34	2,93%	169	4,96%
13º Construcción	196	16,91%	422	12,38%
14º Comercio mayorista e intermediarios del comercio (exc. vehículos)	44	3,80%	268	7,86%
15º Comercio minorista y comercio y reparación de vehículos	144	12,42%	430	12,62%
16º Hostelería	63	5,44%	142	4,17%
17º Transporte y almacenamiento	158	13,63%	512	15,02%
18º Información y comunicaciones	14	1,21%	17	0,50%
19º Actividades Inmobiliarias	20	1,73%	25	0,73%
20º Actividades profesionales, científicas y técnicas	59	5,09%	72	2,11%
21º Actividades administrativas y servicios auxiliares	63	5,44%	142	4,17%
22º Actividades financieras y de seguros	21	1,81%	42	1,23%
23º Admón pública, defensa, seguridad social y organismos extraterritoriales	2	0,17%	25	0,73%
24º Educación	36	3,11%	276	8,10%
25º Actividades sanitarias y de servicios sociales	33	2,85%	100	2,93%
26º Actividades artísticas, recreativas y de entretenimiento	32	2,76%	70	2,05%
27º Reparación y otros servicios personales	63	5,44%	102	2,99%
28º Actividades asociativas y de los hogares	72	6,21%	77	2,26%

Porcentaje de Unidades productivas y Ocupados por rama de actividad

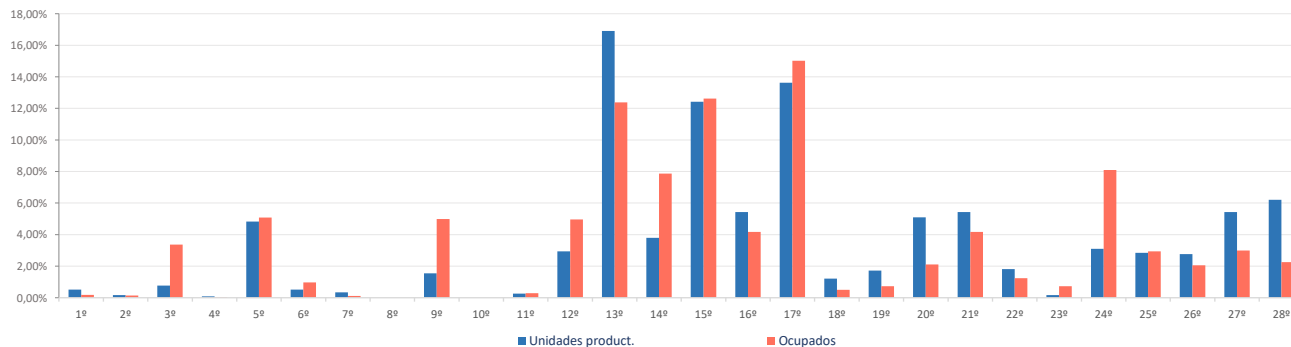

**Ranking 20 actividades económicas con más UNIDADES PRODUCTIVAS** [R-66 Colectivo empresarial] [1 enero 2021]

1º	Actividades de construcción especializada	156
2º	Transporte terrestre de mercancías y por tubería	109
3º	Comercio minorista (excepto vehículos)	103
4º	Actividades de los hogares	68
5º	Reparación y otros servicios personales	63
6º	Servicios de comidas y bebidas	60
7º	Otras actividades administrativas	56
8º	Fabricación de productos metálicos, excepto maquinaria y equipo	53
9º	Comercio mayorista e intermediarios del comercio (exc. vehículos)	44
10º	Comercio y reparación de vehículos	41
11º	Construcción general	40
12º	Educación	36
13º	Transporte terrestre de viajeros	33
14º	Actividades sanitarias y de servicios sociales	33
15º	Actividades artísticas, recreativas y de entretenimiento	32
16º	Servicios, ensayos y análisis técnicos	21
17º	Actividades Inmobiliarias	20
18º	Otras actividades profesionales	16
19º	Actividades auxiliares a los servicios financieros y a los seguros	16
20º	Industria de la madera y el corcho (exc. muebles), cestería y espartería	13

**Comparativa 20 actividades económicas con más UNIDADES PRODUCTIVAS en el municipio, la zona y la Región** [R-66 Colectivo empresarial] [1 enero 2021]

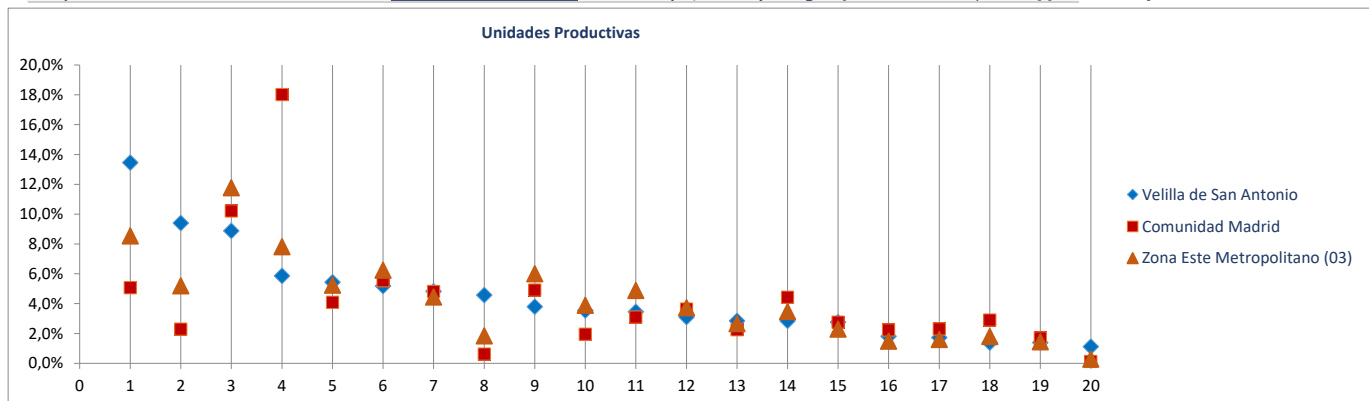

**Ranking 20 actividades económicas con más OCUPADOS** [R-66 Colectivo empresarial] [1 enero 2021]

1º	Transporte terrestre de mercancías y por tubería	383
2º	Comercio minorista (excepto vehículos)	363
3º	Educación	276
4º	Comercio mayorista e intermediarios del comercio (exc. vehículos)	268
5º	Actividades de construcción especializada	258
6º	Fabricación de productos metálicos, excepto maquinaria y equipo	170
7º	Construcción general	164
8º	Industria del papel	145
9º	Servicios de comidas y bebidas	138
10º	Otras actividades administrativas	135
11º	Otras industrias alimenticias	115
12º	Reparación y otros servicios personales	102
13º	Actividades sanitarias y de servicios sociales	100
14º	Actividades postales y de correos	80
15º	Fabricación de muebles	76
16º	Actividades artísticas, recreativas y de entretenimiento	70
17º	Actividades de los hogares	70
18º	Comercio y reparación de vehículos	67
19º	Industria de la madera y el corcho (exc. muebles), cestería y espartería	48
20º	Fabricación de productos de caucho y materias plásticas	34

**Comparativa 20 actividades económicas con más OCUPADOS en el municipio, la zona y la Región** [R66 - Colectivo empresarial] [1 enero 2021]

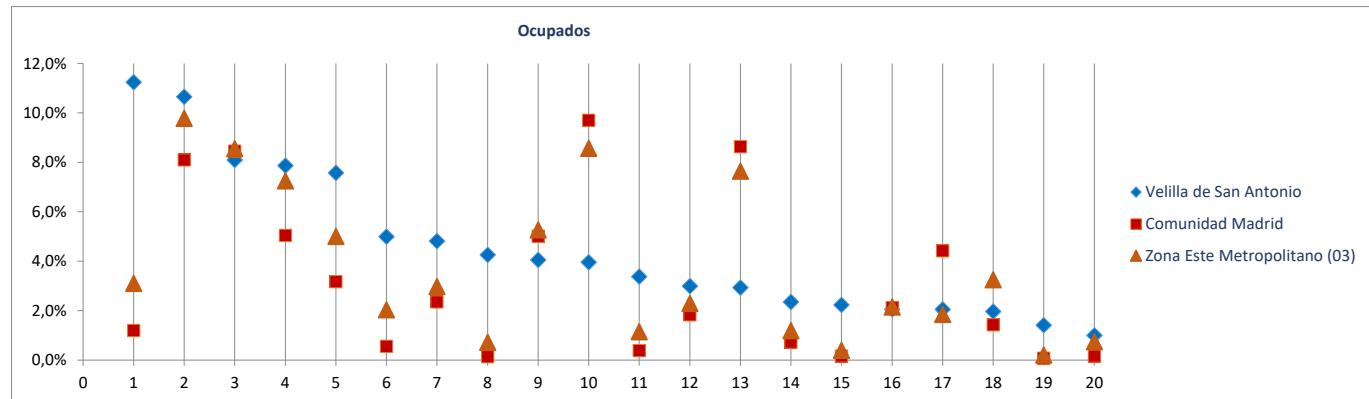

---

## Fichas Radiografía de las zonas NUTS4 madrileñas

---

### Comunidad de Madrid

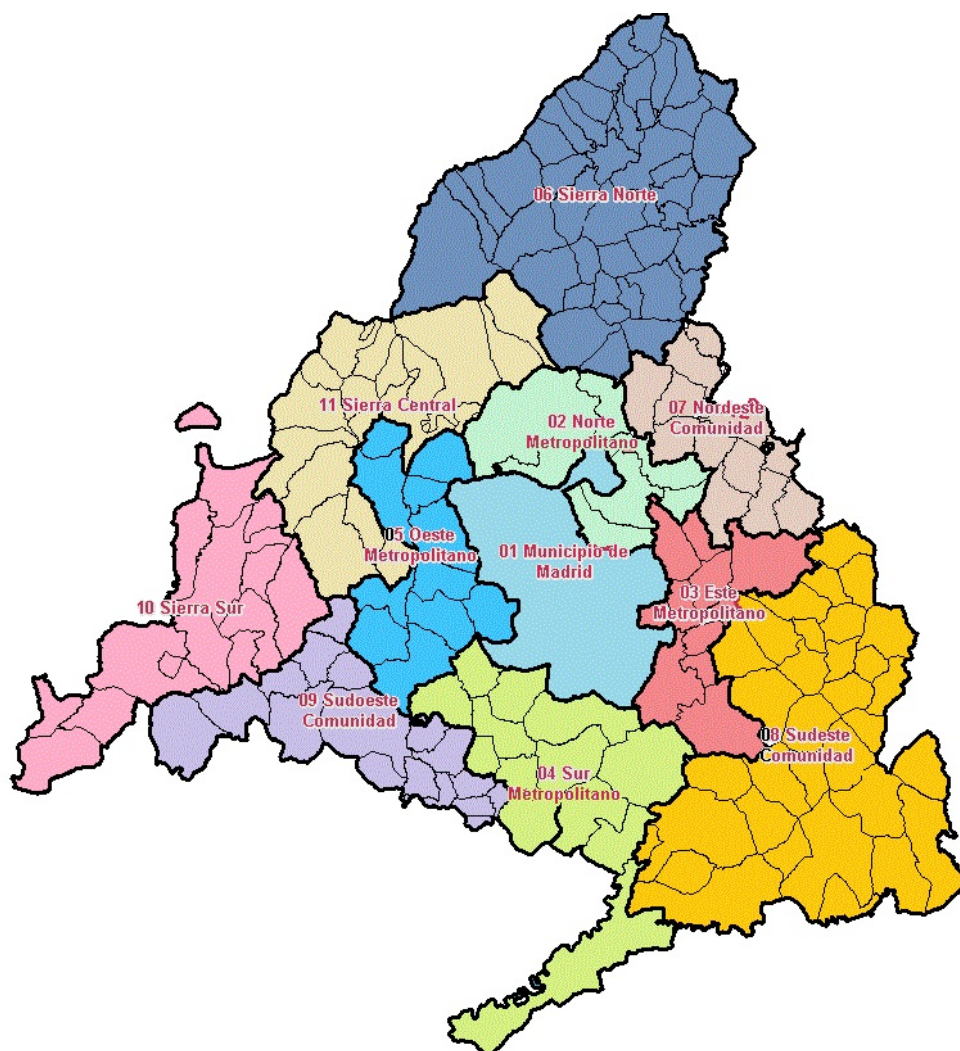

Radiografía de las zonas NUTS4 madrileñas

**BLOQUE 1. Datos geográficos y demográficos**

Comunidad de Madrid  
TODA LA COMUNIDAD DE MADRID



# Comunidad de Madrid

Superficie (Km <sup>2</sup> )	8.038,7
Densidad de población (1 enero 2021) [habitantes/km2]	841

Evolución 2009-2021 de la población empadronada [personas] [datos a 1 de enero de cada año]

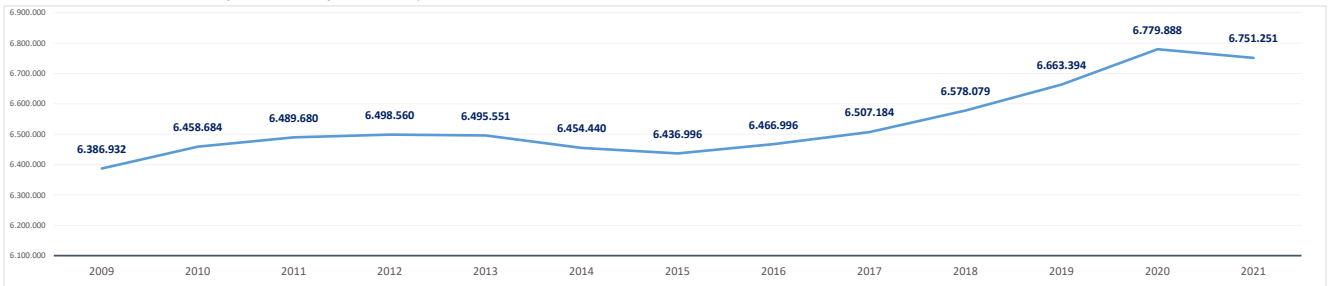

Población empadronada (1 enero 2021) [personas]	6.751.251
Edad media de la población (2020) [años]	42,0

Población 16-30 años (1 enero 2021) [personas]	1.100.079
[% respecto del total de la población]	16,3%
Población extranjera (1 enero 2021) [personas]	955.122
[% respecto del total de la población]	14,2%

Grado de juventud de la población (población ≤ 15 años) (1 enero 2021) [%]	14,7%	Nut: 14,7%	CM: 14,7%
Grado de envejecimiento de la población (población ≥ 65 años) (1 enero 2021) [%]	18,0%	Nut: 18,0%	CM: 18,0%
Proporción de dependencia (1 enero 2021) [ratio: (poblac ≤15 años+≥65 años)/(poblac 16-64 años)]	0,49	Nut: 0,49	CM: 0,49
Proporción de reemplazamiento (1 enero 2021) [ratio: (población 16-40 años) / (población 41-65 años)]	0,79	Nut: 0,79	CM: 0,79

Crecimiento de la población empadronada [%] [enero 2020-enero 2021]	-0,4%
Crecimiento vegetativo (2019) [número] [nacimientos - defunciones] [enero 2018-enero 2019]	8.576
Emigraciones al resto de Comunidades Autónomas (2020) [número de bajas en el Padrón en la CM]	108.469
Saldo migratorio (2020) [número: inmigración - emigración.]	8.500

Evolución 2007-2020 de la edad media de la población [años] [datos a 1 de enero de cada año]

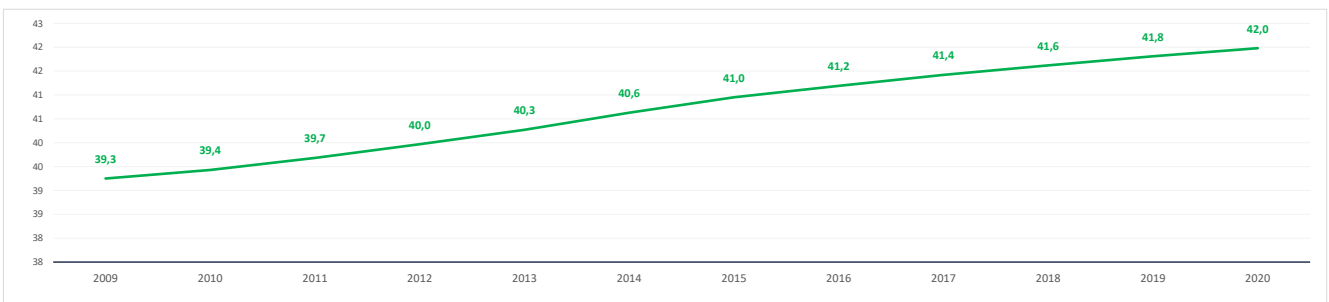

Evolución 2009-2021 de la población ≤ 15 años y ≥ 65 años [%] [datos a 1 de enero de cada año]

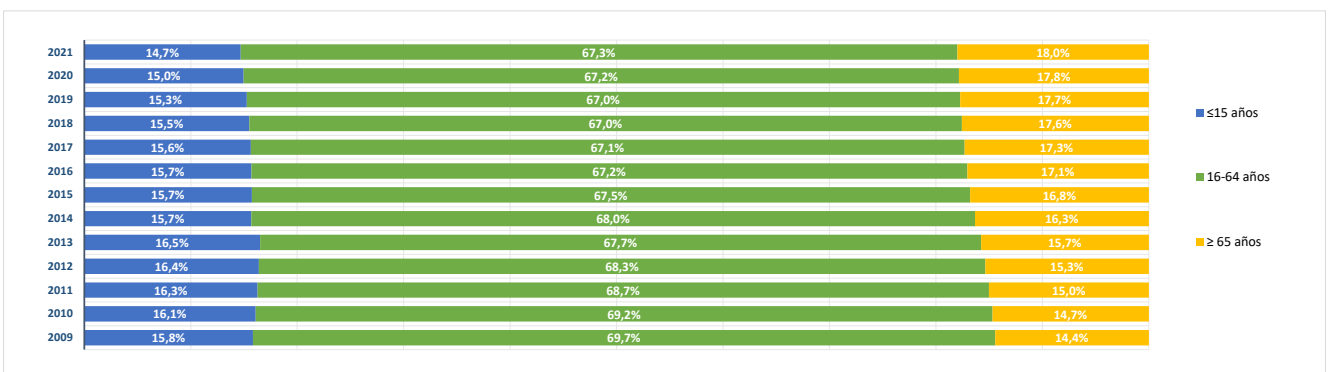

**BLOQUE 2. Mercado de trabajo y tejido productivo**  
 Comunidad de Madrid  
 TODA LA COMUNIDAD DE MADRID



# Comunidad de Madrid

**1. Mercado de trabajo: datos sobre trabajadores RESIDENTES en la zona/municipio**

**1a. Población de 16 a 64 años**

**Población de 16-64 años [potencialmente activa] [Padrón municipal] [1 de enero 2021]** **4.476.865**  
 % sobre el total de la Comunidad de Madrid **100,0%**

**Evolución de la población de 16-64 años [en la zona o municipio de residencia]**

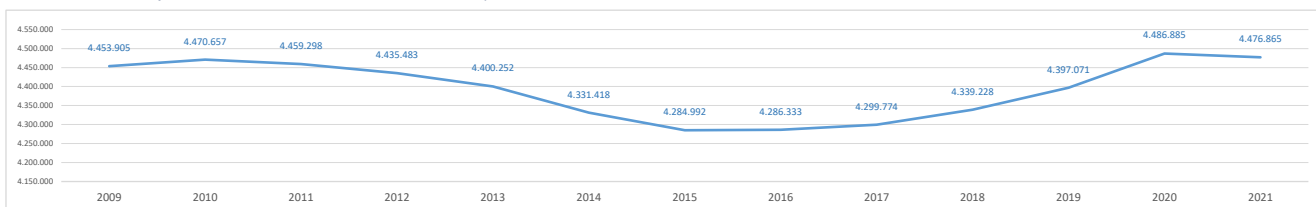

**1b. Paro registrado**

**Evolución del número de parados registrados (en la zona o municipio de residencia) [Datos a 31 de marzo]**

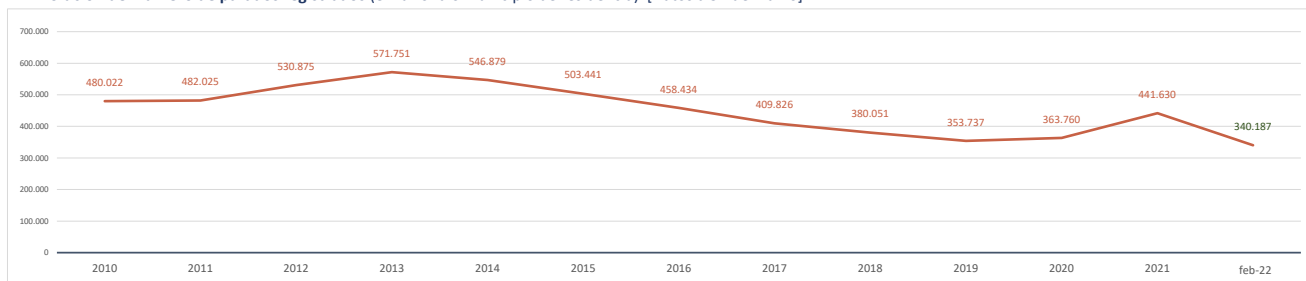

**Parados registrados (31 marzo 2021) [zona/municipio de residencia]** **441.630**  
 % respecto población 16-64 años de la zona o municipio **9,9%**

<b>Parados registrados, edad ≤ 24 años</b>	<b>39.220</b>
% respecto población 16-24 años de la zona o municipio	6,3%
<b>Parados registrados, edad 25-44 años</b>	<b>181.726</b>
% respecto población 25-44 años de la zona o municipio	9,6%
<b>Parados registrados, edad ≥ 45 años</b>	<b>220.684</b>
% respecto población 45-64 años de la zona o municipio	11,2%
<b>Parados registrados, hombres</b>	<b>187.414</b>
% respecto población hombres de la zona o municipio	8,6%
<b>Parados registrados, mujeres</b>	<b>254.216</b>
% respecto población mujeres de la zona o municipio	11,1%

**Parados registrados(28 febrero 2022) [zona/municipio de residencia]** **340.187**

<b>Parados registrados, edad ≤ 24 años</b>	<b>21.942</b>
<b>Parados registrados, edad 25-44 años</b>	<b>127.874</b>
<b>Parados registrados, edad ≥ 45 años</b>	<b>190.371</b>
<b>Parados registrados, hombres</b>	<b>138.360</b>
<b>Parados registrados, mujeres</b>	<b>201.827</b>

**Gráfico comparativo Paro registrado últimos 3 años por Rango de Edad y Sexo**

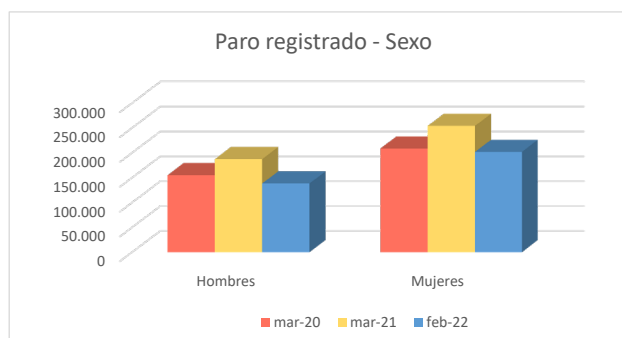
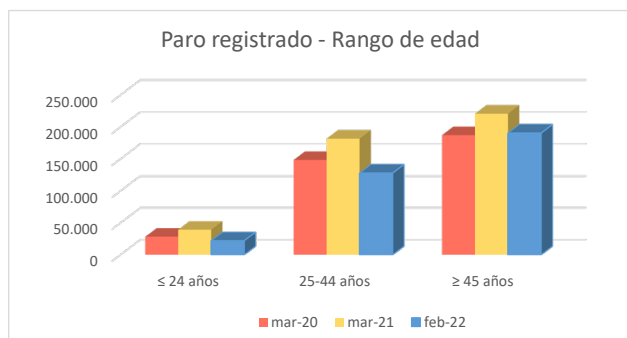

### 1c. Afiliados a la Seguridad Social por municipio de residencia del trabajador

**Total Afiliados a la Seguridad Social**, por ubicación **residencia** (1 enero 2021) **3.240.328**  
 % sobre el total de la Comunidad de Madrid 100,00%

Afiliados por intervalo de edad (1/1/2021)	N	%
● Afiliados a la Seguridad Social < 30 años	493.062	15,2%
● Afiliados a la Seguridad Social 30-49 años	1.758.341	54,3%
● Afiliados a la Seguridad Social ≥ 50 años	988.925	30,5%

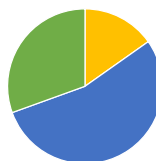

Afiliados por grupo cotización [régimen general] [1/1/2021]	N	%
● Ingenieros/licenciados afiliados a la Seguridad Social	487.516	15,0%
● Ingenieros técnicos, peritos y ayudantes titulados afiliados a la Seguridad Social	236.066	7,3%
● Jefes administrativos y de taller afiliados a la Seguridad Social	191.308	5,9%
● Ayudantes no titulados afiliados a la Seguridad Social	146.300	4,5%
● Oficiales administrativos afiliados a la Seguridad Social	366.877	11,3%
● Subalternos afiliados a la Seguridad Social	159.225	4,9%
● Auxiliares administrativos afiliados a la Seguridad Social	369.881	11,4%
● Oficiales de primera y segunda afiliados a la Seguridad Social	316.097	9,8%
● Oficiales de tercera y especialistas afiliados a la Seguridad Social	173.720	5,4%
● Peones afiliados a la Seguridad Social	250.659	7,7%
● Menores de dieciocho años afiliados a la Seguridad Social	259	0,0%
● Afiliados a la Seguridad Social sin grupo de cotización	542.366	16,7%

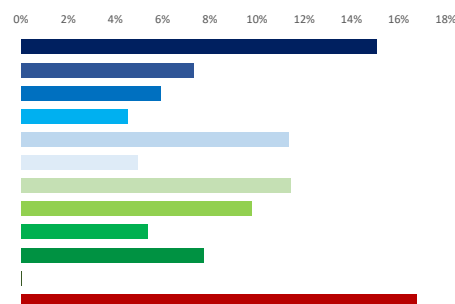

Afiliados por rama de actividad (municipio de residencia) (1/1/2021)	N	%
● Afiliados Seguridad Social, rama agricultura y ganadería	7.426	0,2%
● Afiliados Seguridad Social, rama minería, industria y energía	205.961	6,4%
● Afiliados Seguridad Social, rama de construcción	183.408	5,7%
● Afiliados Seguridad Social, rama de servicios de distribución y hostelería	868.534	26,8%
● Afiliados Seguridad Social, rama de servicios a empresas y financieros	1.026.116	31,7%
● Afiliados Seguridad Social, rama de otros servicios	948.883	29,3%



## 2. Mercado de trabajo: Tejido productivo de la zona/municipio (UNIDADES PRODUCTIVAS y OCUPADOS de esas Unidades productivas)

### 2a. Nº total de UNIDADES PRODUCTIVAS situadas en la zona/municipio

**Unidades productivas** [colectivo empresarial] [1 de enero 2021] **743.297**  
 % sobre el total de la Comunidad de Madrid 100,0%

### 2b. Nº de OCUPADOS en las unidades productivas situadas en la zona/municipio

**Nº de ocupados** [Colectivo empresarial] [1 de enero 2021] **3.345.378**  
 % sobre el total de la Comunidad de Madrid 100,0%

### 2c. Evolución del nº total de UNIDADES PRODUCTIVAS y de OCUPADOS situados en la zona/municipio

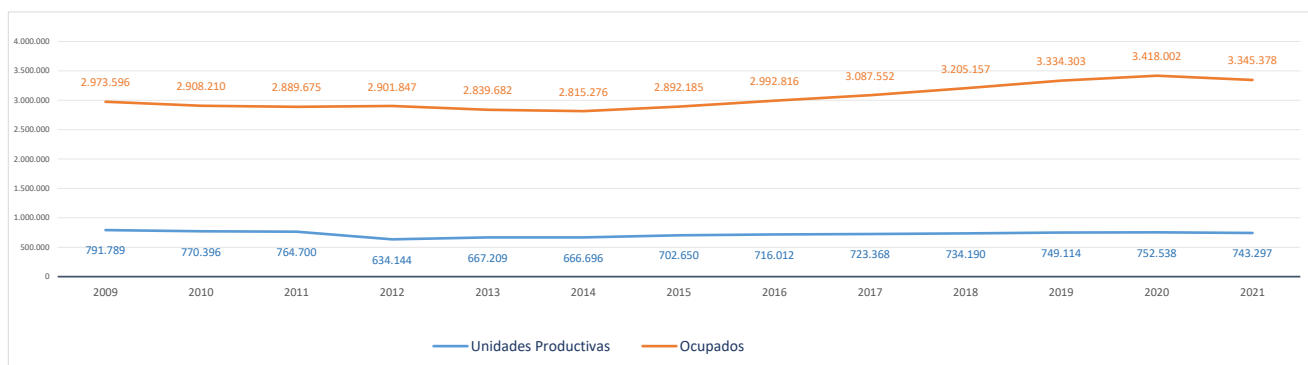



2d. Análisis por estrato de empleo

Evolución del nº de UNIDADES PRODUCTIVAS situadas en la zona/municipio, según estrato de empleo 2009-2021 [datos a 1 de enero de cada año]

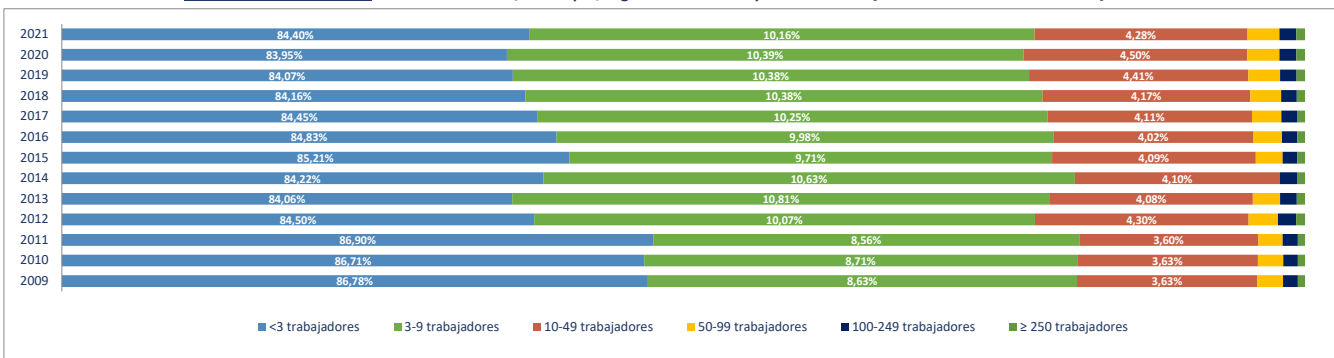

Evolución del nº de OCUPADOS EN LAS UNIDADES PRODUCTIVAS situadas en la zona/municipio, según estrato de empleo 2009-2021 [ a 1 de enero de cada año]

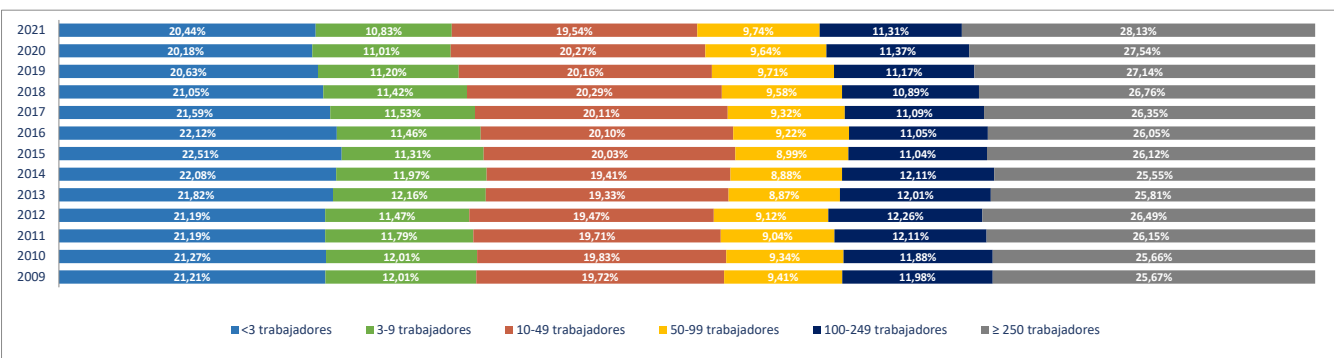

2e. Unidades productivas y ocupados por rama de actividad

Total Rama de actividad en 2021 [R-28 Colectivo empresarial]	Unidades product.	%	Ocupados	%
1º Agricultura, ganadería, caza, selvicultura y pesca	4.706	0,63%	7.682	0,23%
2º Minería, electricidad y agua	1.507	0,20%	27.681	0,83%
3º Industria de la alimentación, bebidas y tabaco	2.637	0,35%	21.465	0,64%
4º Industria textil, de la confección, cuero y calzado	2.607	0,35%	6.934	0,21%
5º Metálicas básicas e intermedias	5.052	0,68%	21.895	0,65%
6º Construcción de maquinaria y equipo mecánico	1.120	0,15%	9.893	0,30%
7º Construcción de maquinaria y equipo eléctrico, electrónico y óptico	1.026	0,14%	13.763	0,41%
8º Fabricación de material de transporte	406	0,05%	15.113	0,45%
9º Industria del papel y artes gráficas	3.992	0,54%	20.070	0,60%
10º Industria química, coquerías y refino de petróleo	766	0,10%	20.101	0,60%
11º Fabricación de otros productos minerales no metálicos	727	0,10%	5.381	0,16%
12º Industria de la madera, el caucho y otras industrias manufactureras	7.141	0,96%	41.633	1,24%
13º Construcción	60.742	8,17%	184.605	5,52%
14º Comercio mayorista e intermediarios del comercio (exc. vehículos)	36.499	4,91%	168.691	5,04%
15º Comercio minorista y comercio y reparación de vehículos	90.449	12,17%	318.425	9,52%
16º Hostelería	43.665	5,87%	187.214	5,60%
17º Transporte y almacenamiento	45.512	6,12%	175.956	5,26%
18º Información y comunicaciones	22.512	3,03%	226.084	6,76%
19º Actividades Inmobiliarias	17.163	2,31%	44.538	1,33%
20º Actividades profesionales, científicas y técnicas	83.641	11,25%	321.869	9,62%
21º Actividades administrativas y servicios auxiliares	41.264	5,55%	341.830	10,22%
22º Actividades financieras y de seguros	18.171	2,44%	116.856	3,49%
23º Admón pública, defensa, seguridad social y organismos extraterritorial	1.047	0,14%	170.488	5,10%
24º Educación	27.029	3,64%	282.793	8,45%
25º Actividades sanitarias y de servicios sociales	32.897	4,43%	288.884	8,64%
26º Actividades artísticas, recreativas y de entretenimiento	20.488	2,76%	70.860	2,12%
27º Reparación y otros servicios personales	30.449	4,10%	61.318	1,83%
28º Actividades asociativas y de los hogares	140.082	18,85%	173.356	5,18%

Porcentaje de Unidades productivas y Ocupados por rama de actividad

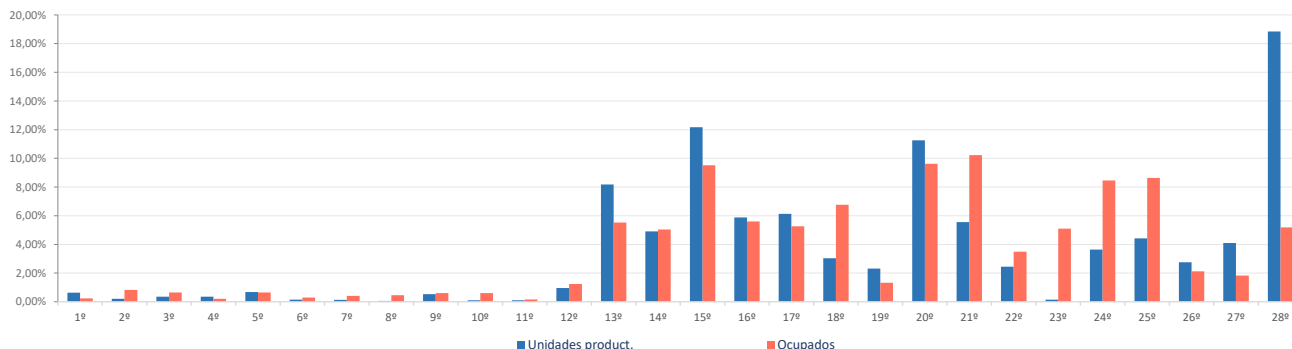

**Ranking 20 actividades económicas con más UNIDADES PRODUCTIVAS** [R-66 Colectivo empresarial] [1 enero 2021]

1º	Actividades de los hogares	133.932
2º	Comercio minorista (excepto vehículos)	75.896
3º	Servicios de comidas y bebidas	41.186
4º	Actividades de construcción especializada	37.701
5º	Comercio mayorista e intermediarios del comercio (exc. vehículos)	36.499
6º	Otras actividades administrativas	35.736
7º	Actividades sanitarias y de servicios sociales	32.897
8º	Reparación y otros servicios personales	30.449
9º	Educación	27.029
10º	Actividades jurídicas y de contabilidad	24.205
11º	Construcción general	23.041
12º	Otras actividades profesionales	21.561
13º	Actividades artísticas, recreativas y de entretenimiento	20.488
14º	Actividades Inmobiliarias	17.163
15º	Transporte terrestre de mercancías y por tubería	17.087
16º	Transporte terrestre de viajeros	16.703
17º	Servicios, ensayos y análisis técnicos	16.599
18º	Comercio y reparación de vehículos	14.553
19º	Publicidad y estudios de mercado	13.216
20º	Actividades auxiliares a los servicios financieros y a los seguros	12.656

**Ranking 20 actividades económicas con más OCUPADOS** [R-66 Colectivo empresarial] [1 enero 2021]

1º	Otras actividades administrativas	324.645
2º	Actividades sanitarias y de servicios sociales	288.884
3º	Educación	282.793
4º	Comercio minorista (excepto vehículos)	270.660
5º	Admón pública, defensa, seguridad social y organismos extraterritoriales	170.488
6º	Comercio mayorista e intermediarios del comercio (exc. vehículos)	168.691
7º	Servicios de comidas y bebidas	167.663
8º	Actividades de los hogares	147.719
9º	Programación y consultoría informática	141.264
10º	Actividades de construcción especializada	106.073
11º	Servicios, ensayos y análisis técnicos	81.625
12º	Construcción general	78.532
13º	Actividades jurídicas y de contabilidad	71.722
14º	Actividades artísticas, recreativas y de entretenimiento	70.860
15º	Actividades de las sedes centrales y consultoría de gestión empresarial	63.054
16º	Reparación y otros servicios personales	61.318
17º	Intermediación financiera excepto seguros y fondos de pensiones	57.390
18º	Otras actividades profesionales	54.129
19º	Publicidad y estudios de mercado	51.339
20º	Servicios anexas al transporte	48.532



El Proyecto Monitor de Empleo se plantea como una investigación rigurosa, sistemática y global del mercado de trabajo de la Comunidad de Madrid. La utilización de técnicas, tanto cualitativas como cuantitativas, y el análisis de diversas fuentes secundarias y primarias que informan el mercado laboral de la Región, permitirán mejorar la toma de decisiones de políticas activas, adaptándolas a las necesidades reales del mercado laboral.

El presente estudio está compuesto por fichas que muestran, para los 179 municipios de la Comunidad de Madrid y para sus 11 zonas NUTS4, las características demográficas, productivas y de mercado de trabajo, de cada uno de ellos. La información ofrece una lectura integrada de los rasgos socio-económicos que definen un territorio determinado. Su presentación mediante gráficos y datos comparativos ayuda a dimensionar la posición de cada localidad con relación a su zona y al conjunto de la Región.



**Comunidad  
de Madrid**