

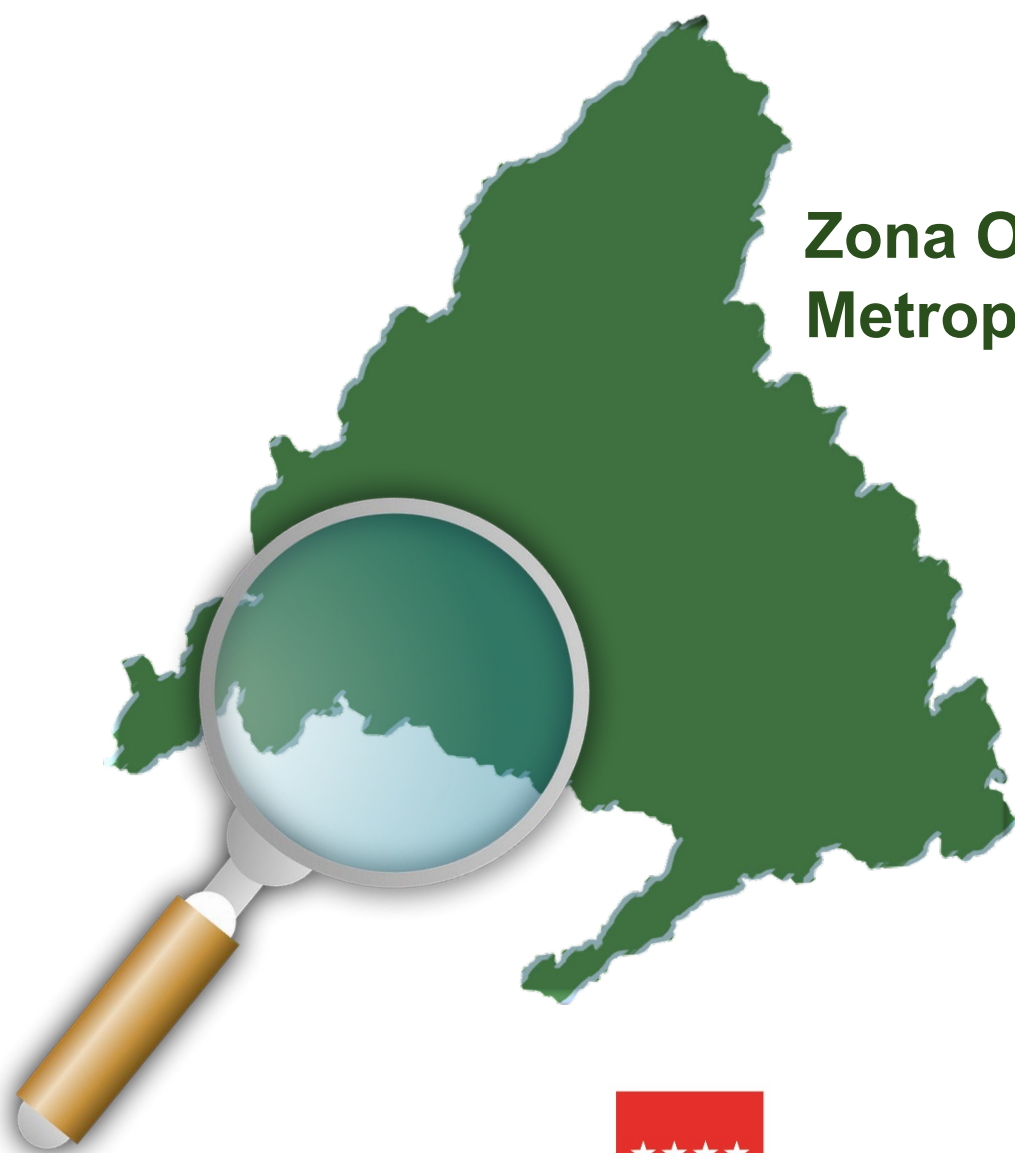

**Fichas estadísticas sobre
demografía y mercado de trabajo
en los municipios y zonas NUTS4
de la Comunidad de Madrid 2021**

**Zona Oeste
Metropolitano (05)**



**Comunidad
de Madrid**

CONSEJERÍA DE ECONOMÍA, HACIENDA Y EMPLEO

Consejero de Economía, Hacienda y Empleo
Javier Fernández-Lasquetty y Blanc

Viceconsejero de Empleo
Alfredo Timermans del Olmo

Directora General del Servicio Público de Empleo
María Belén García Díaz

COORDINACIÓN:

Subdirector General de Análisis, Planificación y Evaluación
David Íñigo Bellido Trullenque

ELABORACIÓN
Área de Estudios y Planificación

Fichas estadísticas sobre demografía y mercado de trabajo en los municipios y zonas NUTS4 de la Comunidad de Madrid 2021. Zona Oeste Metropolitano (05)
Consejería de Economía, Hacienda y Empleo
© Comunidad de Madrid, 2022

Edita
Dirección General del Servicio Público de Empleo
Vía Lusitana, 21. 28025 Madrid. Tel.: 91 580 54 00

Edición: 03/2022

Soporte y formato de edición: publicación en línea en formato pdf
Publicado en España - Published in Spain



Esta versión forma parte de la Biblioteca Virtual de la **Comunidad de Madrid** y las condiciones de su distribución y difusión se encuentran amparadas por el marco legal de la misma.



comunidad.madrid/publicamadrid

ÍNDICE

Presentación.....	4
Objetivo	
Nota Metodológica	
Estructura de las Fichas	
Fichas estadísticas sobre demografía y mercado de trabajo en los municipios y zonas NUTS4.....	9
Zona Oeste Metropolitano (05).....	10
Boadilla del Monte	15
Brunete	20
Collado Villalba	25
Galapagar.....	30
Hoyo de Manzanares	35
Majadahonda.....	40
Pozuelo de Alarcón.....	45
Rozas de Madrid (Las)	50
Torrelodones	55
Villanueva de la Cañada	60
Villaviciosa de Odón	65
Comunidad de Madrid.....	70



FICHAS DEMOGRAFÍA Y MERCADO DE TRABAJO POR MUNICIPIOS/ZONAS COMUNIDAD DE MADRID

ACTUALIZACIÓN DE LAS FICHAS ELABORADAS EN 2020

OBJETIVO FICHAS

Reunir y presentar mediante gráficos los datos disponibles más relevantes sobre situación y evolución del mercado de trabajo y el tejido productivo de la Región, de las 11 zonas NUTS4 y de los 179 municipios que hay en la Comunidad de Madrid.

Esta información se complementa con datos geográficos y demográficos.

VARIABLES

En cada ficha se incluyen las siguientes variables:

Datos geográficos y demográficos

1. Superficie
2. Densidad de población
3. Población empadronada por años
4. Población por edad
5. Población extranjera
6. Nacimientos y defunciones

Mercado de trabajo y tejido productivo

1. Datos sobre trabajadores RESIDENTES
 - 1a. Población activa
 - 1b. Paro registrado por años
 - Por edad
 - Por sexo
 - 1c. Afiliados a la Seguridad Social por municipio/zona de residencia del trabajador
 - Por edad
 - Por grupos cotización
 - Por ramas actividad
2. Tejido productivo de la zona/municipio (UNIDADES PRODUCTIVAS y OCUPADOS de esas Unidades productivas)
 - 2a. Unidades productivas radicadas en el municipio/zona
 - 2b. Ocupados en esas unidades productivas
 - a. Por estrato empleo
 - b. Por rama de actividad

NOTA METODOLÓGICA

FUENTES DE INFORMACIÓN

La información utilizada procede fundamentalmente del *Instituto de Estadística de la Comunidad de Madrid*, en concreto del **Banco de datos municipal y zonal Almudena**, aunque en ocasiones se ha utilizado directamente la fuente de origen (*Colectivo empresarial, por ejemplo*). También se han tomado datos publicados por el *Instituto Nacional de Estadística*.

TRATAMIENTO DE LOS DATOS

Para la explotación de algunas variables se ha recurrido al **Sistema de Tabulación On-Line SITO**. En otros casos, se ha efectuado un tratamiento *ad hoc* de la información, a partir de la fuente primaria.

ESTRUCTURA DE LAS FICHAS

DOS BLOQUES DE DATOS

Cada ficha está organizada en dos bloques temáticos que, a su vez, agrupan distintos apartados.

El **primer bloque (I)** muestra algunos **datos geográficos y demográficos** de interés. Su finalidad es la de situar la zona o localidad, tanto desde el punto de vista territorial como respecto a aquellas variables relacionadas con su población.

El **segundo bloque (II)** contiene información sobre **el mercado de trabajo y el tejido productivo** de la zona/municipio/CM.

Aporta datos relacionados con la población potencialmente activa, el paro registrado, los afiliados a la Seguridad Social que residen allí y los ocupados que trabajan en las unidades productivas radicadas en la zona/ municipio/CM. Ofrece por lo tanto una doble visión de la población trabajadora: la que *vive* en ese territorio, por un lado, y la que *trabaja* allí, por otro.



COMUNIDAD DE MADRID

FICHAS DATOS DEMOGRÁFICOS Y DE MERCADO DE TRABAJO MUNICIPIOS Y ZONAS NUTS4

DATOS GEOGRÁFICOS Y DEMOGRÁFICOS

EJEMPLO

Las siguientes imágenes muestran la evolución de la población empadronada para dos municipios grandes de una misma zona NUTS4 que, además son colindantes.

Como se puede observar, uno de ellos sufre una progresiva pérdida de población desde 2013 hasta 2018. El otro registra, sin embargo, un crecimiento constante.

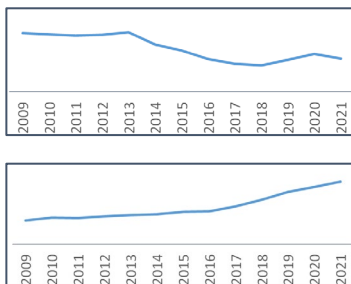

En los gráficos que se presentan a la derecha se refleja la distribución de la población por tramos de edad, en dos municipios, de la misma zona y muy próximos entre sí.

La primera imagen pertenece a una localidad que se ha desarrollado en los últimos veinte años, mientras que la segunda refleja la población por estratos de edad de una ciudad de la corona metropolitana cuyo fuerte crecimiento se produjo en el último cuarto del siglo XX.

La ficha de cada municipio/zona aporta la siguiente información:

- 1) Identificación de las **localidades** que se integran en la misma Zona NUTS4 a la que pertenece el municipio.
- 2) **Superficie y densidad** de población.
- 3) Datos 2019 sobre la **población del municipio**: desde la evolución a lo largo de los últimos 10 años, hasta el crecimiento vegetativo.
- 4) Información sobre **movimiento de la población**: saldo migratorio y emigraciones al resto de Comunidades Autónomas.
- 5) Información sobre el **grado de juventud y envejecimiento** de la zona/municipio/CM, con datos sobre proporción de **dependencia y reemplazamiento**.
- 6) Se muestra, así mismo, la **evolución de la edad media** de dicha población y la evolución por tramos de edad de los residentes.

La presentación de esta información, igualmente descrita para todos los territorios que componen la CM y para la Región en su conjunto, permite comparar zonas y localidades. Así, es posible observar cómo evoluciona, por ejemplo, la población en edad de trabajar residente en municipios colindantes o de las mismas características, en una localidad con relación a la zona de la que forma parte, o bien en una determinada zona/municipio respecto al conjunto de la Comunidad de Madrid.





FICHAS DATOS DEMOGRÁFICOS Y DE MERCADO DE TRABAJO MUNICIPIOS Y ZONAS NUTS4

DATOS SOBRE EL MERCADO DE TRABAJO Y EL TEJIDO PRODUCTIVO

La ficha informa en este segundo bloque sobre dos grandes apartados:

1. Los **TRABAJADORES RESIDENTES** en ese territorio. Se refleja cómo ha evolucionado a lo largo de los años (desde 2009) la **población potencialmente activa** y la **desempleada**.

Para esta última variable se ha tenido en especial consideración la situación de pandemia provocada por el COVID-19, Por ello se ha hecho foco sobre las diferencias experimentadas en el número de **parados registrados en los 3 últimos años**.

Se incorpora, además, información sobre **afiliación a la Seguridad Social de los trabajadores que residen en esa zona/ municipio**. En concreto, se calcula el peso que suponen respecto al total de la Región y se muestra su distribución atendiendo a la edad, a los 9 grupos de cotización y a las grandes ramas de actividad. Así, podemos observar, por ejemplo, las grandes diferencias existentes entre localidades.

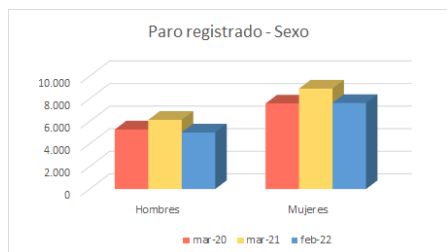
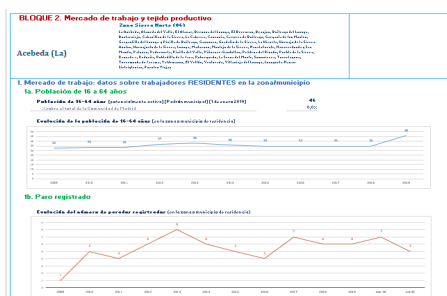

Afiliados por grupo cotización [régimen general] [1/1/2020]

- Ingenieros/licenciados afiliados a la Seguridad Social
- Ingenieros técnicos, peritos y ayudantes titulados afiliados a la Seguridad Social
- Jefes administrativos y de taller afiliados a la Seguridad Social
- Ayudantes no titulados afiliados a la Seguridad Social
- Oficiales administrativos afiliados a la Seguridad Social
- Subalternos afiliados a la Seguridad Social
- Auxiliares administrativos afiliados a la Seguridad Social
- Oficiales de primera y segunda afiliados a la Seguridad Social
- Oficiales de tercera y especialistas afiliados a la Seguridad Social
- Peones afiliados a la Seguridad Social
- Menores de dieciocho años afiliados a la Seguridad Social
- Afiliados a la Seguridad Social sin grupo de cotización

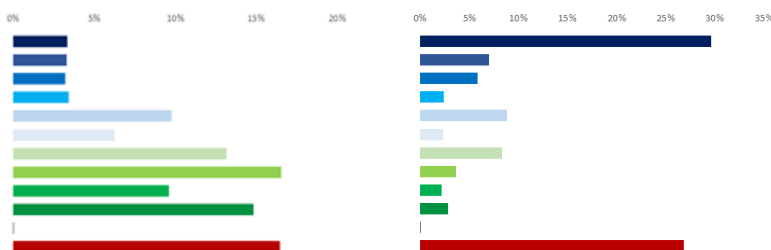

2. El **TEJIDO PRODUCTIVO** de la zona/municipio/CM. Se recogen los datos de **Unidades productivas radicadas en la localidad/zona/CM** y los **trabajadores que prestan su servicio en ellas**, con independencia de donde vivan.

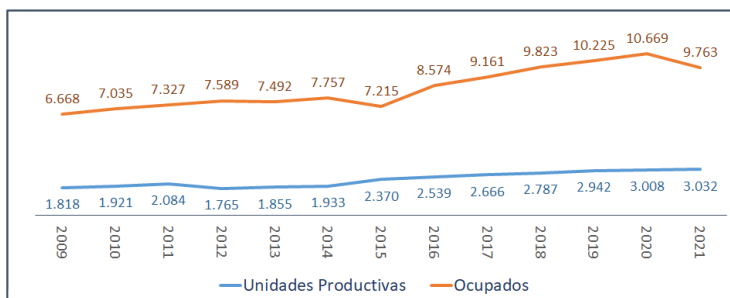

COMUNIDAD DE MADRID

FICHAS DATOS DEMOGRÁFICOS Y DE MERCADO DE TRABAJO MUNICIPIOS Y ZONAS NUTS4

El análisis longitudinal del nº de unidades productivas y de ocupados en las mismas da pistas sobre la evolución del tamaño de las empresas. Si bien, esta variable se aborda con mayor profundidad a través de los gráficos que muestran el nº de unidades productivas y de ocupados por estratos de empleo. A este respecto, es interesante observar (ver ejemplo) cómo la distribución de los ocupados por tamaño de empresa cambia entre dos zonas de la Región.

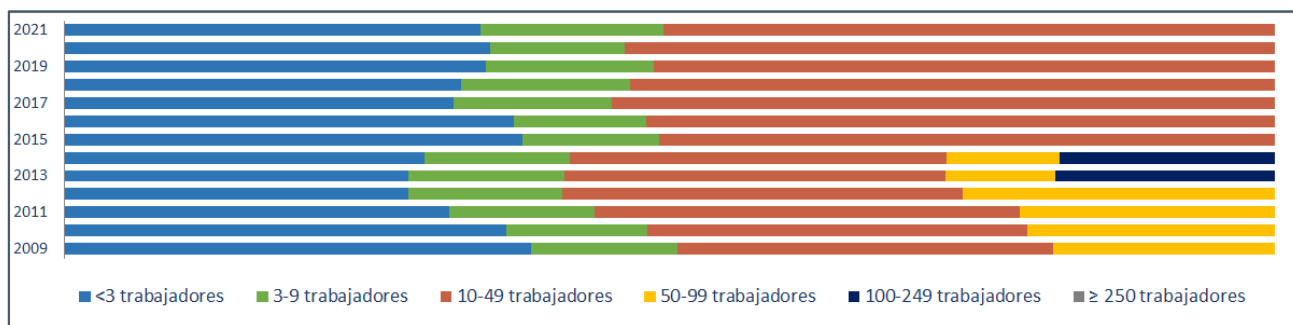
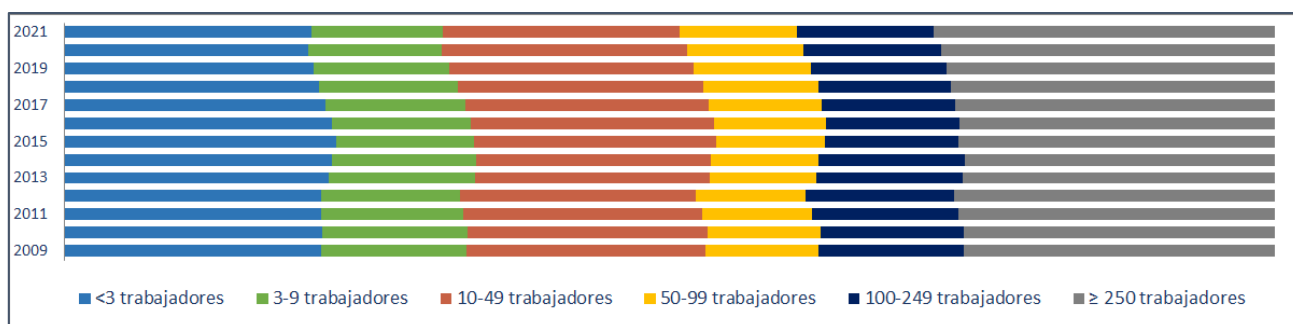

Para profundizarse en la comparación, se puede descender a los datos desagregados. En el punto 2e se cuantifican las Unidades productivas y sus ocupados para total de las actividades productivas (R-28 Colectivo empresarial).

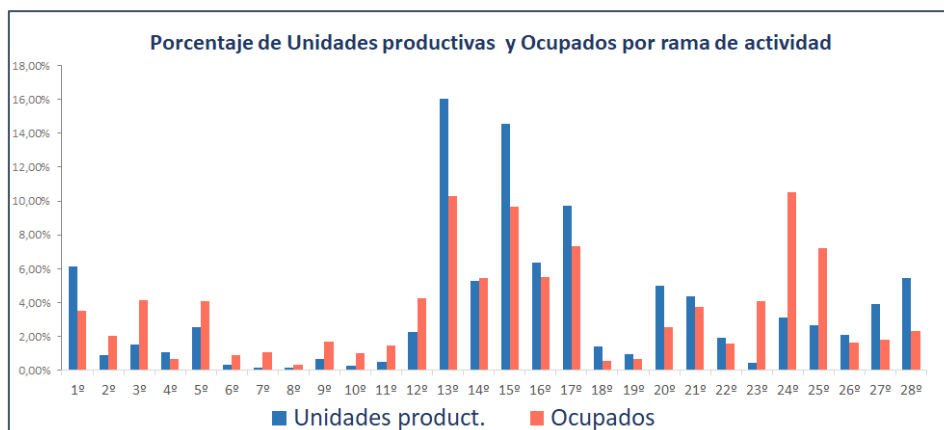

COMUNIDAD DE MADRID

FICHAS DATOS DEMOGRÁFICOS Y DE MERCADO DE TRABAJO MUNICIPIOS Y ZONAS NUTS4

Ahora bien, una mejor aproximación al tejido productivo territorial exige hacer foco sobre las actividades más representativas por territorio y descender en su nivel descriptivo. A este objetivo responde el penúltimo apartado, en el que se identifican las **20 actividades económicas (R-66 Colectivo empresarial) con mayor volumen de unidades productivas y de trabajadores ocupados**.

Para concluir la ficha, se hace un **análisis comparativo** de unidades productivas y ocupados en esas 20 actividades económicas, mostrando gráficamente su peso en el **municipio de referencia, Zona NUTS4 y Comunidad de Madrid**. Esta información ayuda a valorar el grado de especialización sectorial respecto a ámbitos territoriales más amplios, como puede apreciarse en el caso que se toma como ejemplo.

Ranking para Fuentidueña de Tajo

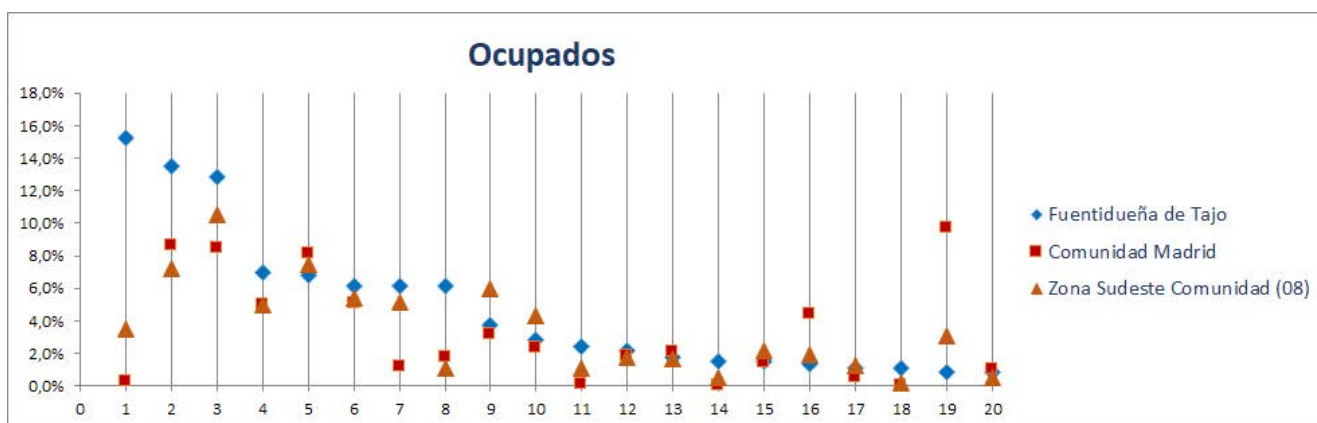

- 1º Agricultura, ganadería, caza, selvicultura y pesca
- 2º Actividades sanitarias y de servicios sociales
- 3º Educación
- 4º Servicios de comidas y bebidas
- 5º Comercio minorista (excepto vehículos)
- 6º Comercio mayorista e intermediarios del comercio (exc. vehículos)
- 7º Transporte terrestre de mercancías y por tubería
- 8º Intermediación financiera excepto seguros y fondos de pensiones
- 9º Actividades de construcción especializada
- 10º Construcción general
- 11º Fabricación de cemento, cal, yeso y sus derivados
- 12º Reparación y otros servicios personales
- 13º Actividades artísticas, recreativas y de entretenimiento
- 14º Industrias extractivas
- 15º Comercio y reparación de vehículos
- 16º Actividades de los hogares
- 17º Suministro de agua, saneamiento y gestión de residuos
- 18º Industrias lácteas
- 19º Otras actividades administrativas
- 20º Actividades auxiliares a los servicios financieros y a los seguros



Fichas Radiografía de las zonas NUTS4 madrileñas

Zona Oeste Metropolitano (05)



Boadilla del Monte

Brunete

Collado Villalba

Galapagar

Hoyo de Manzanares

Majadahonda

Pozuelo de Alarcón

Rozas de Madrid (Las)

Torreldones

Villanueva de la Cañada

Villaviciosa de Odón



Radiografía de las zonas NUTS4 madrileñas

BLOQUE 1. Datos geográficos y demográficos

Zona Oeste Metropolitano(05)

Boadilla del Monte, Brunete, Collado Villalba, Galapagar, Hoyo de Manzanares, Majadahonda, Pozuelo de Alarcón, Las Rozas de Madrid, Torreloñones, Villanueva de la Cañada, Villaviciosa de Odón



Oeste Metropolitano

Superficie (Km ²)	497,0
Densidad de población (1 enero 2021) [habitantes/km2]	1.018

Evolución 2009-2021 de la población empadronada [personas] [datos a 1 de enero de cada año]

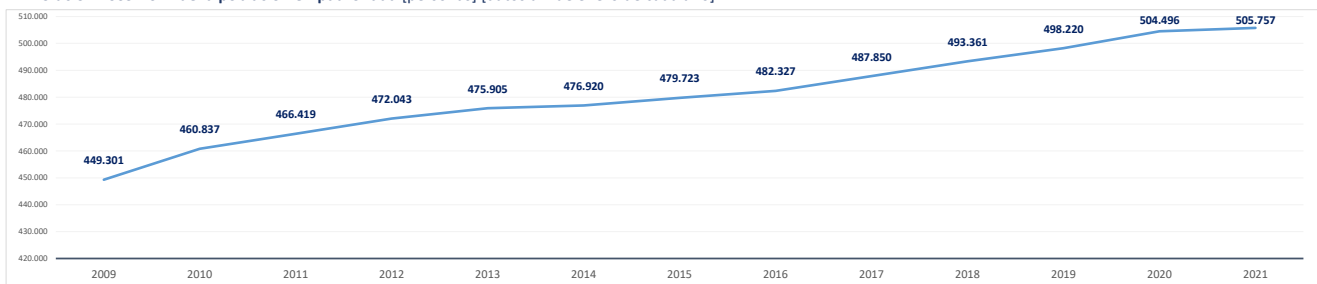

Población empadronada (1 enero 2021) [personas]	505.757
Edad media de la población (2020) [años]	39,8

Población 16-30 años (1 enero 2021) [personas]	90.714
[% respecto del total de la población]	17,9%
Población extranjera (1 enero 2021) [personas]	56.292
[% respecto del total de la población]	11,1%

Grado de juventud de la población (población ≤ 15 años) (1 enero 2021) [%]	17,1%	Nut: 17,1%	CM: 14,7%
Grado de envejecimiento de la población (población ≥ 65 años) (1 enero 2021) [%]	15,0%	Nut: 15,0%	CM: 18,0%
Proporción de dependencia (1 enero 2021) [ratio:(poblac ≤15 años+≥65 años)/(poblac 16-64 años)]	0,47	Nut: 0,47	CM: 0,49
Proporción de reemplazamiento (1 enero 2021) [ratio: (población 16-40 años) / (población 41-65 años)]	0,76	Nut: 0,76	CM: 0,79

Crecimiento de la población empadronada [%] [enero 2020-enero 2021]	0,3%
Crecimiento vegetativo (2019) [número] [nacimientos - defunciones] [enero 2018-enero 2019]	1.091
Emigraciones al resto de Comunidades Autónomas (2020) [número de bajas en el Padrón en la CM]	6.064
Saldo migratorio (2020) [número: inmigración - emigración.]	3.262

Evolución 2007-2020 de la edad media de la población [años] [datos a 1 de enero de cada año]

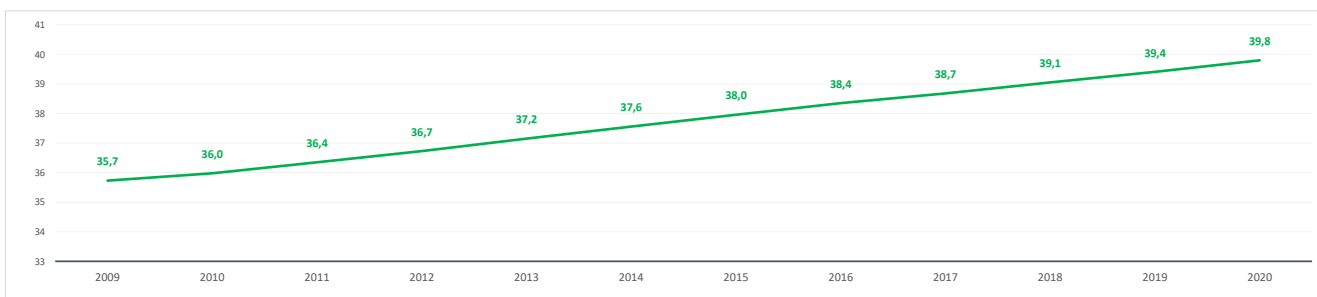

Evolución 2009-2021 de la población ≤ 15 años y ≥ 65 años [%] [datos a 1 de enero de cada año]

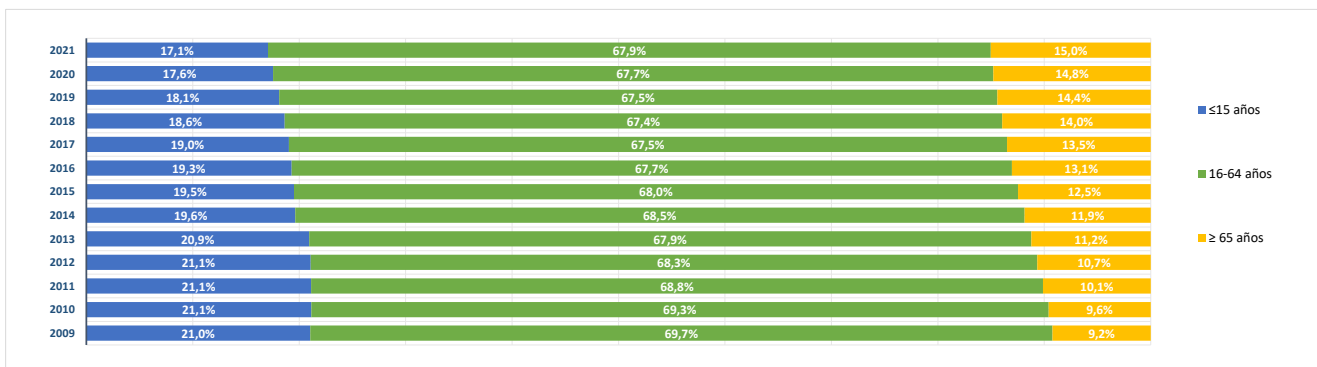

BLOQUE 2. Mercado de trabajo y tejido productivo

Zona Oeste Metropolitano(05)

Boadilla del Monte, Brunete, Collado Villalba, Galapagar, Hoyo de Manzanares, Majadahonda, Pozuelo de Alarcón, Las Rozas de Madrid, Torreloñones, Villanueva de la Cañada, Villaviciosa de Odón



Oeste Metropolitano

1. Mercado de trabajo: datos sobre trabajadores RESIDENTES en la zona/municipio

1a. Población de 16 a 64 años

Población de 16-64 años [potencialmente activa] [Padrón municipal] [1 de enero 2021]

336.319

% sobre el total de la Comunidad de Madrid

7,5%

Evolución de la población de 16-64 años [en la zona o municipio de residencia]

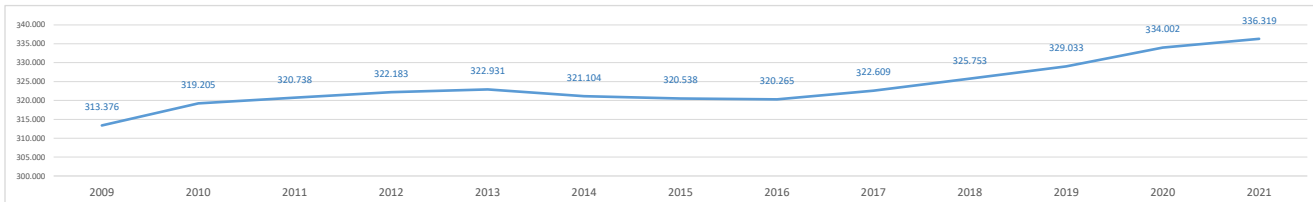

1b. Paro registrado

Evolución del número de parados registrados (en la zona o municipio de residencia) [Datos a 31 de marzo]

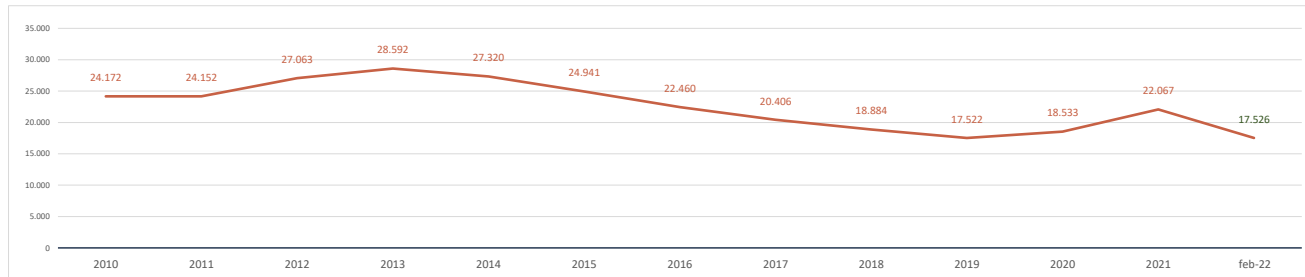

Parados registrados (31 marzo 2021) [zona/municipio de residencia]

22.067

% respecto población 16-64 años de la zona o municipio

6,6%

Parados registrados, edad ≤ 24 años	1.540
% respecto población 16-24 años de la zona o municipio	2,6%
Parados registrados, edad 25-44 años	8.374
% respecto población 25-44 años de la zona o municipio	6,9%
Parados registrados, edad ≥ 45 años	12.153
% respecto población 45-64 años de la zona o municipio	7,8%
Parados registrados, hombres	9.582
% respecto población hombres de la zona o municipio	5,9%
Parados registrados, mujeres	12.485
% respecto población mujeres de la zona o municipio	7,2%

Parados registrados (28 febrero 2022) [zona/municipio de residencia]

17.526

Parados registrados, edad ≤ 24 años	799
Parados registrados, edad 25-44 años	5.846
Parados registrados, edad ≥ 45 años	10.881
Parados registrados, hombres	7.259
Parados registrados, mujeres	10.267

Gráfico comparativo Paro registrado últimos 3 años por Rango de Edad y Sexo

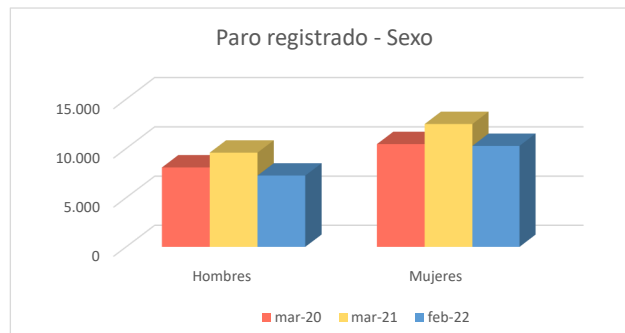
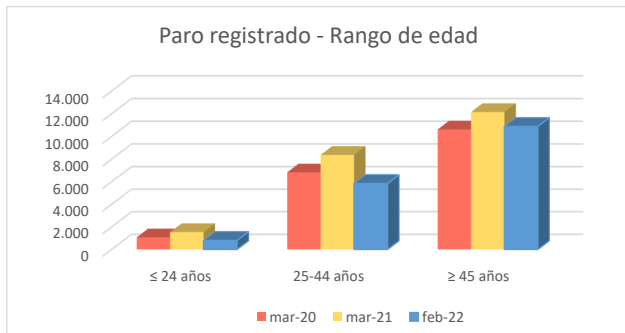

1c. Afiliados a la Seguridad Social por municipio de residencia del trabajador

Total Afiliados a la Seguridad Social, por ubicación **residencia** (1 enero 2021) **205.270**
 % sobre el total de la Comunidad de Madrid **6,33%**

Afiliados por intervalo de edad (1/1/2021)	N	%
● Afiliados a la Seguridad Social < 30 años	27.199	13,3%
● Afiliados a la Seguridad Social 30-49 años	102.759	50,1%
● Afiliados a la Seguridad Social ≥ 50 años	75.312	36,7%



Afiliados por grupo cotización [régimen general] [1/1/2021]	N	%
● Ingenieros/licenciados afiliados a la Seguridad Social	46.276	22,5%
● Ingenieros técnicos, peritos y ayudantes titulados afiliados a la Seguridad Social	15.454	7,5%
● Jefes administrativos y de taller afiliados a la Seguridad Social	12.314	6,0%
● Ayudantes no titulados afiliados a la Seguridad Social	6.445	3,1%
● Oficiales administrativos afiliados a la Seguridad Social	20.975	10,2%
● Subalternos afiliados a la Seguridad Social	7.206	3,5%
● Auxiliares administrativos afiliados a la Seguridad Social	20.225	9,9%
● Oficiales de primera y segunda afiliados a la Seguridad Social	10.963	5,3%
● Oficiales de tercera y especialistas afiliados a la Seguridad Social	5.910	2,9%
● Peones afiliados a la Seguridad Social	9.361	4,6%
● Menores de dieciocho años afiliados a la Seguridad Social	15	0,0%
● Afiliados a la Seguridad Social sin grupo de cotización	50.123	24,4%

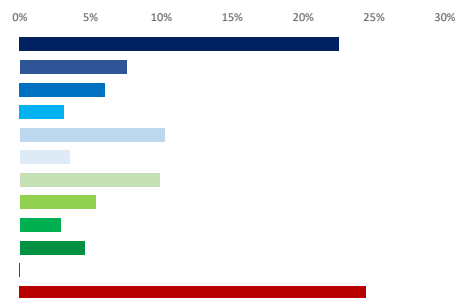

Afiliados por rama de actividad (municipio de residencia) (1/1/2021)	N	%
● Afiliados Seguridad Social, rama agricultura y ganadería	409	0,2%
● Afiliados Seguridad Social, rama minería, industria y energía	9.180	4,5%
● Afiliados Seguridad Social, rama de construcción	8.683	4,2%
● Afiliados Seguridad Social, rama de servicios de distribución y hostelería	48.725	23,7%
● Afiliados Seguridad Social, rama de servicios a empresas y financieros	74.347	36,2%
● Afiliados Seguridad Social, rama de otros servicios	63.926	31,1%



2. Mercado de trabajo: Tejido productivo de la zona/municipio (UNIDADES PRODUCTIVAS y OCUPADOS de esas Unidades productivas)

2a. Nº total de UNIDADES PRODUCTIVAS situadas en la zona/municipio

Unidades productivas [colectivo empresarial] [1 de enero 2021] **68.662**
 % sobre el total de la Comunidad de Madrid **9,2%**

2b. Nº de OCUPADOS en las unidades productivas situadas en la zona/municipio

Nº de ocupados [Colectivo empresarial] [1 de enero 2021] **236.788**
 % sobre el total de la Comunidad de Madrid **7,1%**

2c. Evolución del nº total de UNIDADES PRODUCTIVAS y de OCUPADOS situados en la zona/municipio

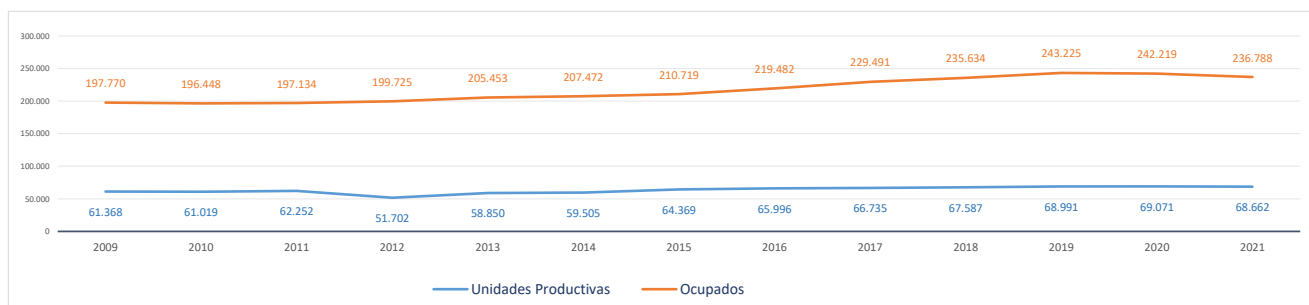

Evolución cronológica de las UNIDADES PRODUCTIVAS en el municipio, la zona y la Región

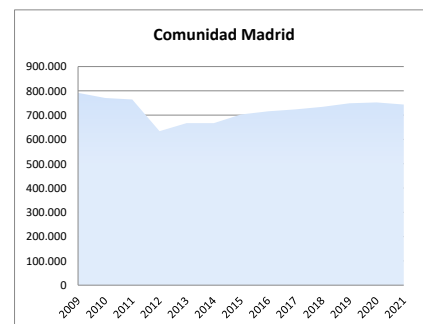
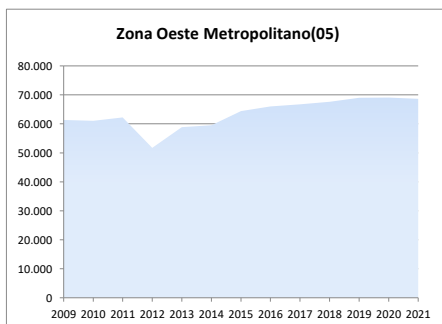
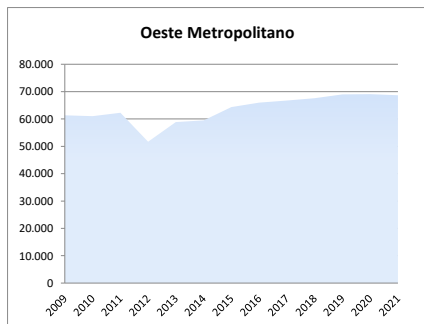

2d. Análisis por estrato de empleo

Evolución del nº de UNIDADES PRODUCTIVAS situadas en la zona/municipio, según estrato de empleo 2009-2021 [datos a 1 de enero de cada año]

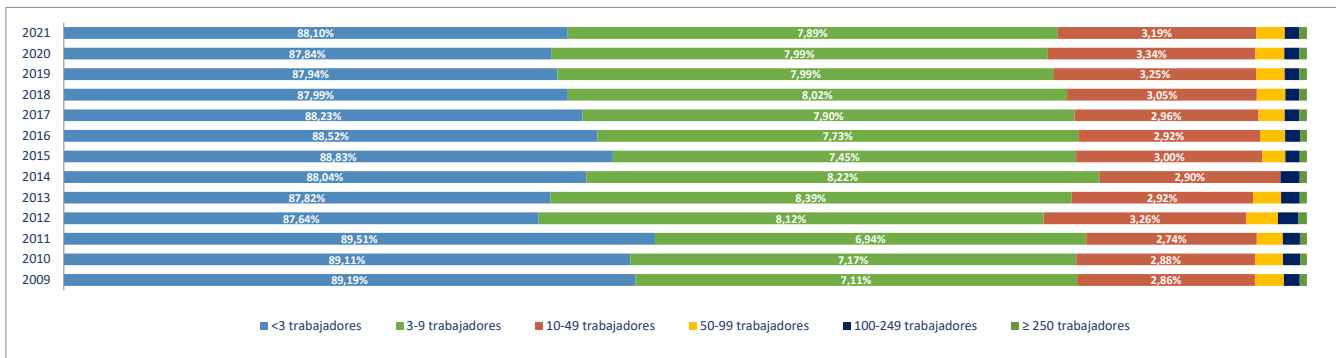

Evolución del nº de OCUPADOS EN LAS UNIDADES PRODUCTIVAS situadas en la zona/municipio, según estrato de empleo 2009-2021 [a 1 de enero de cada año]

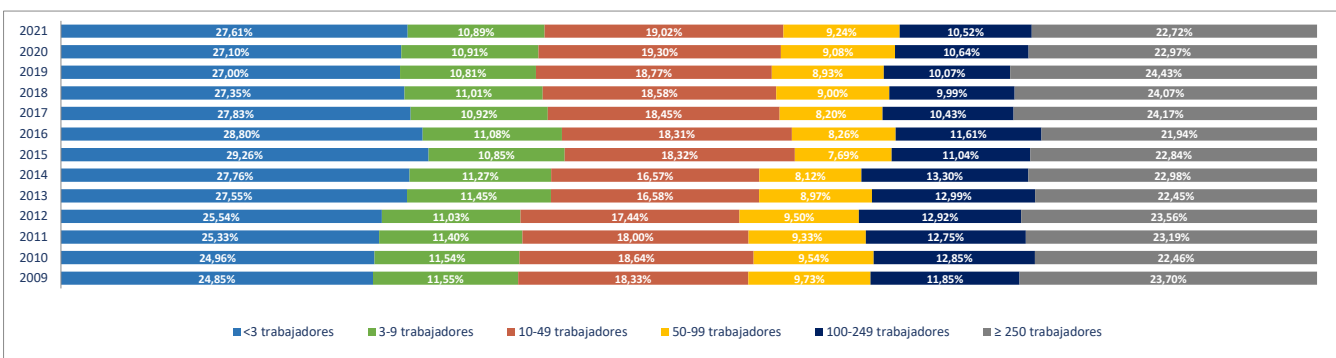

2e. Unidades productivas y ocupados por rama de actividad

Total Rama de actividad en 2021 [R-28 Colectivo empresarial]	Unidades product.	%	Ocupados	%
1ª Agricultura, ganadería, caza, selvicultura y pesca	309	0,45%	900	0,38%
2ª Minería, electricidad y agua	127	0,18%	1.147	0,48%
3ª Industria de la alimentación, bebidas y tabaco	123	0,18%	557	0,24%
4ª Industria textil, de la confección, cuero y calzado	155	0,23%	323	0,14%
5ª Metálicas básicas e intermedias	142	0,21%	357	0,15%
6ª Construcción de maquinaria y equipo mecánico	37	0,05%	301	0,13%
7ª Construcción de maquinaria y equipo eléctrico, electrónico y óptico	78	0,11%	568	0,24%
8ª Fabricación de material de transporte	18	0,03%	1.573	0,66%
9ª Industria del papel y artes gráficas	209	0,30%	395	0,17%
10ª Industria química, coquerías y refino de petróleo	46	0,07%	206	0,09%
11ª Fabricación de otros productos minerales no metálicos	47	0,07%	143	0,06%
12ª Industria de la madera, el caucho y otras industrias manufactureras	345	0,50%	812	0,34%
13ª Construcción	3.989	5,81%	10.237	4,32%
14ª Comercio mayorista e intermediarios del comercio (exc. vehículos)	3.344	4,87%	10.405	4,39%
15ª Comercio minorista y comercio y reparación de vehículos	6.241	9,09%	22.400	9,46%
16ª Hostelería	2.986	4,35%	13.786	5,82%
17ª Transporte y almacenamiento	1.626	2,37%	4.434	1,87%
18ª Información y comunicaciones	2.564	3,73%	30.399	12,84%
19ª Actividades Inmobiliarias	1.696	2,47%	3.993	1,69%
20ª Actividades profesionales, científicas y técnicas	9.623	14,02%	25.232	10,66%
21ª Actividades administrativas y servicios auxiliares	3.685	5,37%	24.603	10,39%
22ª Actividades financieras y de seguros	1.860	2,71%	9.690	4,09%
23ª Admón pública, defensa, seguridad social y organismos extraterritoriales	52	0,08%	3.150	1,33%
24ª Educación	2.894	4,21%	25.179	10,63%
25ª Actividades sanitarias y de servicios sociales	3.518	5,12%	13.621	5,75%
26ª Actividades artísticas, recreativas y de entretenimiento	1.950	2,84%	6.213	2,62%
27ª Reparación y otros servicios personales	2.325	3,39%	5.034	2,13%
28ª Actividades asociativas y de los hogares	18.673	27,20%	21.130	8,92%

Porcentaje de Unidades productivas y Ocupados por rama de actividad

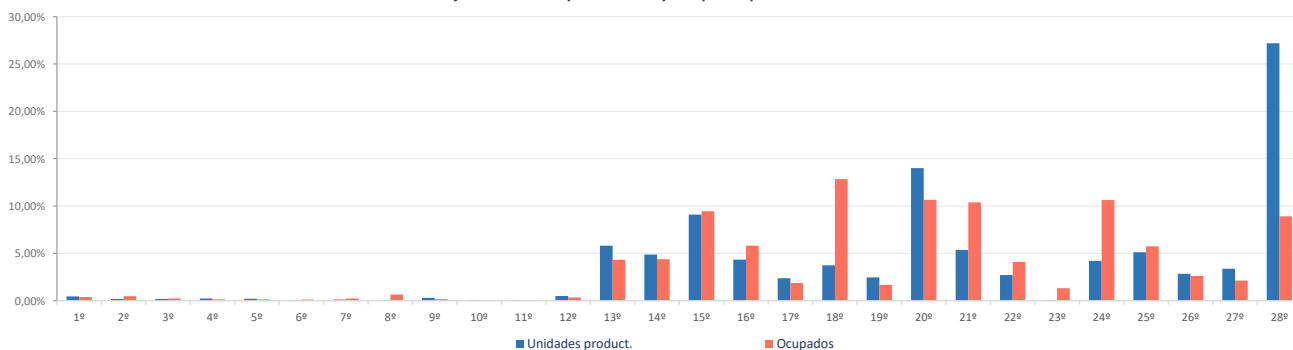

Ranking 20 actividades económicas con más UNIDADES PRODUCTIVAS [R-66 Colectivo empresarial] [1 enero 2021]

1ª	Actividades de los hogares	18.289
2ª	Comercio minorista (excepto vehículos)	5.133
3ª	Actividades sanitarias y de servicios sociales	3.518
4ª	Comercio mayorista e intermediarios del comercio (exc. vehículos)	3.344
5ª	Otras actividades administrativas	3.275
6ª	Educación	2.894
7ª	Servicios de comidas y bebidas	2.837
8ª	Otras actividades profesionales	2.550
9ª	Reparación y otros servicios personales	2.325
10ª	Actividades jurídicas y de contabilidad	2.221
11ª	Actividades de construcción especializada	2.144
12ª	Servicios, ensayos y análisis técnicos	1.996
13ª	Actividades artísticas, recreativas y de entretenimiento	1.950
14ª	Construcción general	1.845
15ª	Actividades Inmobiliarias	1.696
16ª	Publicidad y estudios de mercado	1.526
17ª	Actividades auxiliares a los servicios financieros y a los seguros	1.436
18ª	Programación y consultoría informática	1.407
19ª	Actividades de las sedes centrales y consultoría de gestión empresarial	1.330
20ª	Comercio y reparación de vehículos	1.108

Comparativa 20 actividades económicas con más UNIDADES PRODUCTIVAS en el municipio, la zona y la Región [R-66 Colectivo empresarial] [1 enero 2021]

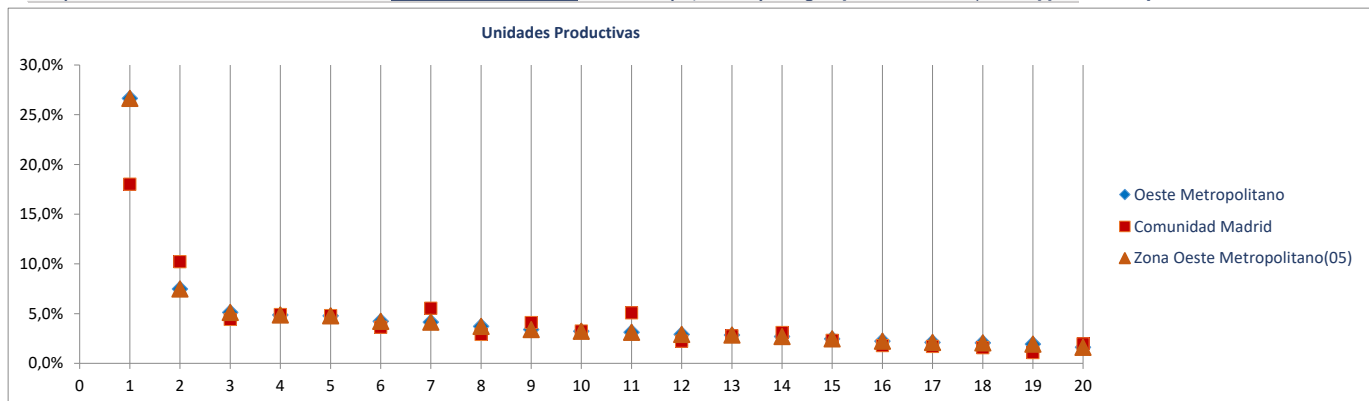

Ranking 20 actividades económicas con más OCUPADOS [R-66 Colectivo empresarial] [1 enero 2021]

1ª	Educación	25.179
2ª	Otras actividades administrativas	22.766
3ª	Actividades de los hogares	20.222
4ª	Comercio minorista (excepto vehículos)	19.220
5ª	Programación y consultoría informática	16.289
6ª	Actividades sanitarias y de servicios sociales	13.621
7ª	Servicios de comidas y bebidas	12.198
8ª	Comercio mayorista e intermediarios del comercio (exc. vehículos)	10.405
9ª	Actividades de cine, video, TV, radio, grabación y edición de sonido	7.687
10ª	Otras actividades profesionales	6.394
11ª	Actividades artísticas, recreativas y de entretenimiento	6.213
12ª	Actividades de las sedes centrales y consultoría de gestión empresarial	6.169
13ª	Actividades de construcción especializada	5.171
14ª	Construcción general	5.066
15ª	Reparación y otros servicios personales	5.034
16ª	Servicios, ensayos y análisis técnicos	4.879
17ª	Actividades jurídicas y de contabilidad	4.296
18ª	Actividades Inmobiliarias	3.993
19ª	Telecomunicaciones	3.630
20ª	Seguros, reaseguros y fondos de pensiones	3.524

Comparativa 20 actividades económicas con más OCUPADOS en el municipio, la zona y la Región [R66 - Colectivo empresarial] [1 enero 2021]

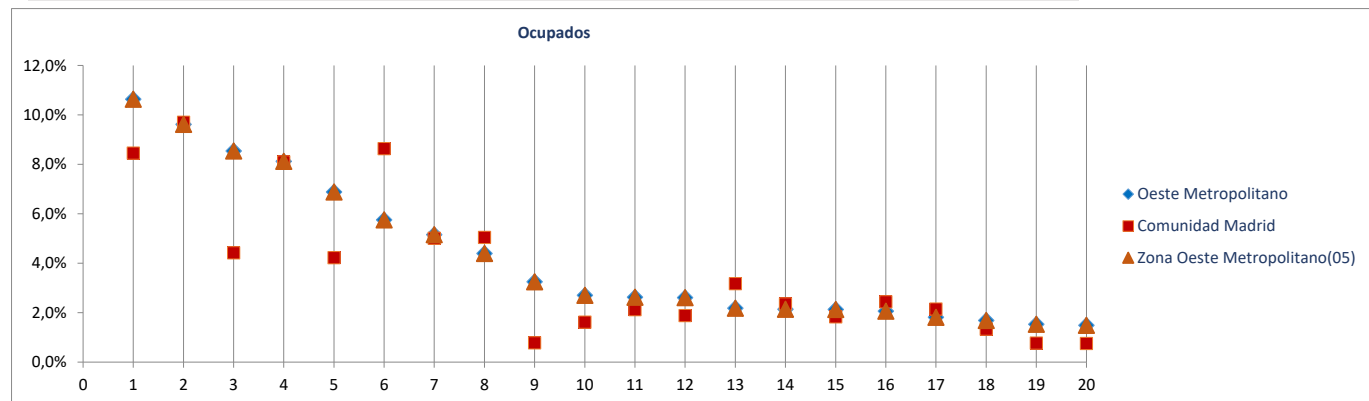

Radiografía de las zonas NUTS4 madrileñas

BLOQUE 1. Datos geográficos y demográficos

Zona Oeste Metropolitano(05)

Boadilla del Monte, Brunete, Collado Villalba, Galapagar, Hoyo de Manzanares, Majadahonda, Pozuelo de Alarcón, Las Rozas de Madrid, Torrelodone, Villanueva de la Cañada, Villaviciosa de Odón



Boadilla del Monte

Superficie (Km ²)	47,5
Densidad de población (1 enero 2021) [habitantes/km2]	1.243

Evolución 2009-2021 de la población empadronada [personas] [datos a 1 de enero de cada año]

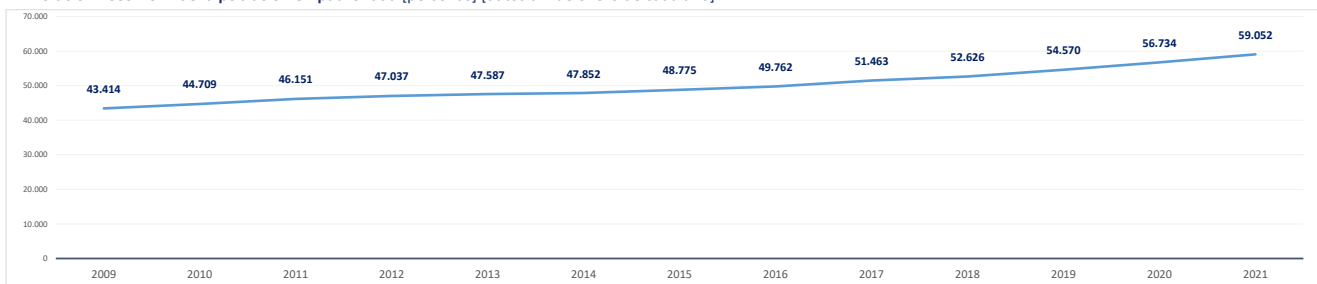

Población empadronada (1 enero 2021) [personas]	59.052
Edad media de la población (2020) [años]	37,3

Población 16-30 años (1 enero 2021) [personas]	10.020
[% respecto del total de la población]	17,0%
Población extranjera (1 enero 2021) [personas]	4.645
[% respecto del total de la población]	7,9%

Grado de juventud de la población (población ≤ 15 años) (1 enero 2021) [%]	21,0%	Nut: 17,1%	CM: 14,7%
Grado de envejecimiento de la población (población ≥ 65 años) (1 enero 2021) [%]	11,1%	Nut: 15,0%	CM: 18,0%
Proporción de dependencia (1 enero 2021) [ratio:(poblac ≤15 años+≥65 años)/(poblac 16-64 años)]	0,47	Nut: 0,47	CM: 0,49
Proporción de reemplazamiento (1 enero 2021) [ratio: (población 16-40 años) / (población 41-65 años)]	0,67	Nut: 0,76	CM: 0,79

Crecimiento de la población empadronada [%] [enero 2020-enero 2021]	4,1%
Crecimiento vegetativo (2019) [número] [nacimientos - defunciones] [enero 2018-enero 2019]	183
Emigraciones al resto de Comunidades Autónomas (2020) [número de bajas en el Padrón en la CM]	440
Saldo migratorio (2020) [número: inmigración - emigración.]	2.444

Evolución 2007-2020 de la edad media de la población [años] [datos a 1 de enero de cada año]

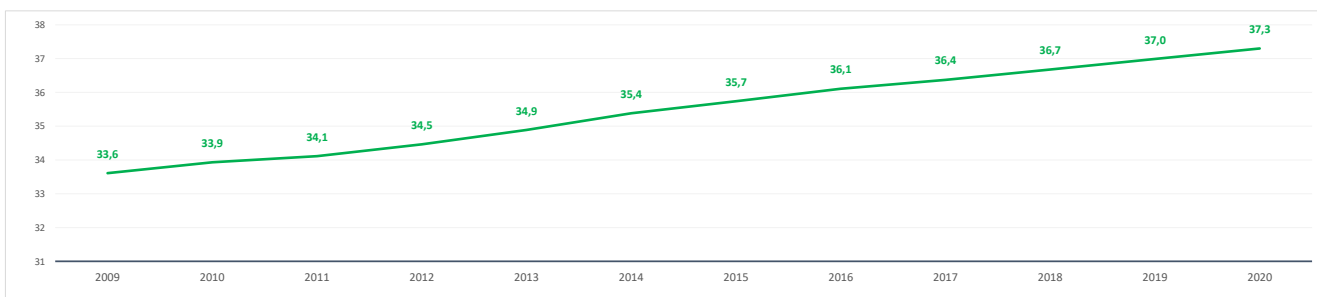

Evolución 2009-2021 de la población ≤ 15 años y ≥ 65 años [%] [datos a 1 de enero de cada año]

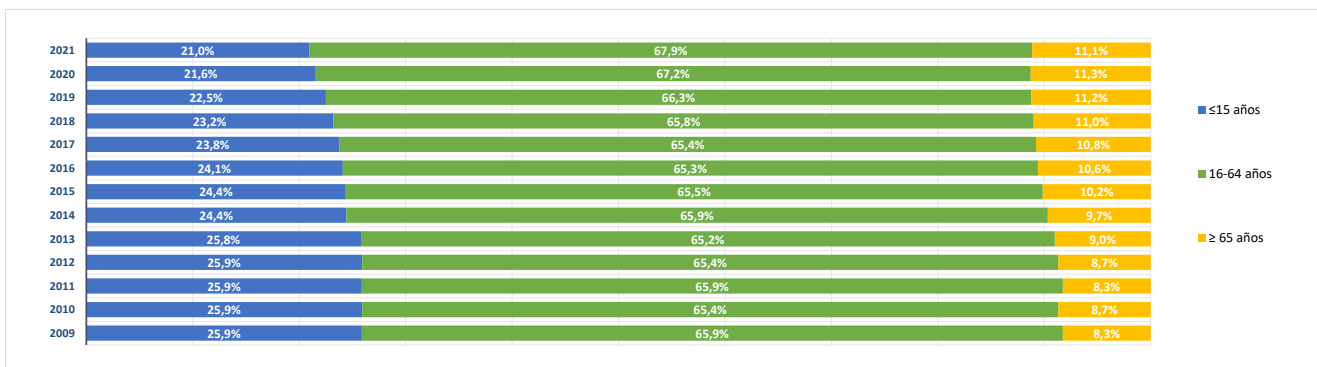

BLOQUE 2. Mercado de trabajo y tejido productivo

Zona Oeste Metropolitano(05)

Boadilla del Monte, Brunete, Collado Villalba, Galapagar, Hoyo de Manzanares, Majadahonda, Pozuelo de Alarcón, Las Rozas de Madrid, Torreloñones, Villanueva de la Cañada, Villaviciosa de Odón



Boadilla del Monte

1. Mercado de trabajo: datos sobre trabajadores RESIDENTES en la zona/municipio

1a. Población de 16 a 64 años

Población de 16-64 años [potencialmente activa] [Padrón municipal] [1 de enero 2021] **39.015**
 % sobre el total de la Comunidad de Madrid **0,9%**

Evolución de la población de 16-64 años [en la zona o municipio de residencia]

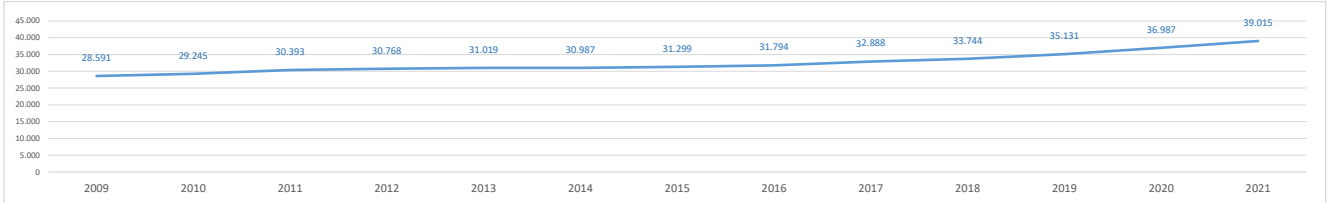

1b. Paro registrado

Evolución del número de parados registrados (en la zona o municipio de residencia) [Datos a 31 de marzo]

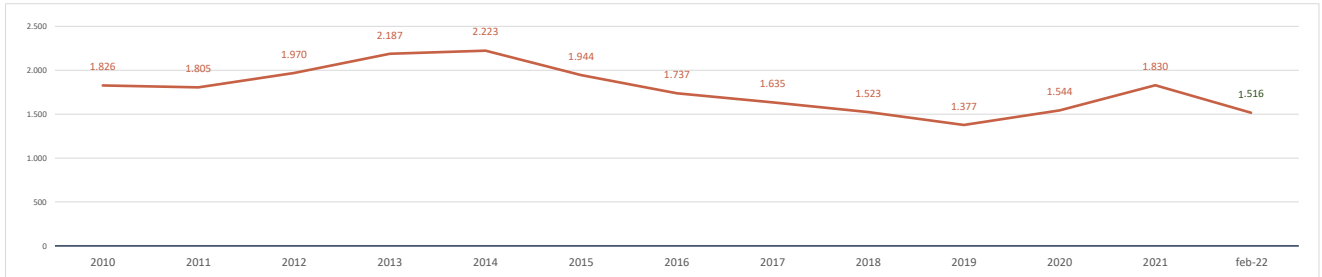

Parados registrados (31 marzo 2021) [zona/municipio de residencia] **1.830**
 % respecto población 16-64 años de la zona o municipio **4,7%**

Parados registrados, edad ≤ 24 años	123
% respecto población 16-24 años de la zona o municipio	1,7%
Parados registrados, edad 25-44 años	603
% respecto población 25-44 años de la zona o municipio	4,7%
Parados registrados, edad ≥ 45 años	1.104
% respecto población 45-64 años de la zona o municipio	5,8%
Parados registrados, hombres	696
% respecto población hombres de la zona o municipio	3,7%
Parados registrados, mujeres	1.134
% respecto población mujeres de la zona o municipio	5,7%

Parados registrados (28 febrero 2022) [zona/municipio de residencia] **1.516**

Parados registrados, edad ≤ 24 años	76
Parados registrados, edad 25-44 años	441
Parados registrados, edad ≥ 45 años	999
Parados registrados, hombres	567
Parados registrados, mujeres	949

Gráfico comparativo Paro registrado últimos 3 años por Rango de Edad y Sexo

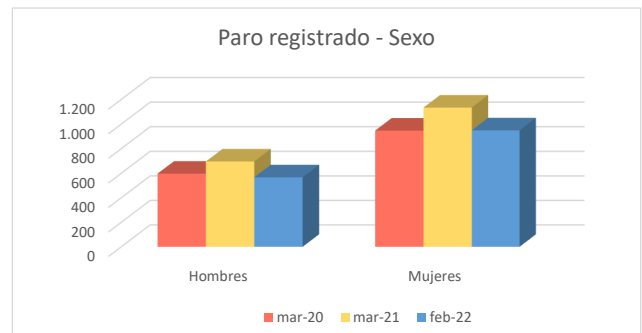
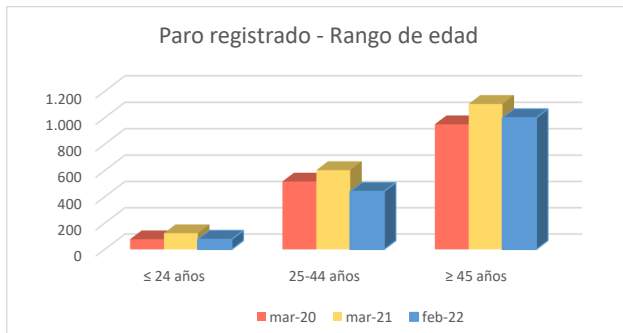

1c. Afiliados a la Seguridad Social por municipio de residencia del trabajador

Total Afiliados a la Seguridad Social, por ubicación residencia (1 enero 2021) **21.560**
 % sobre el total de la Comunidad de Madrid **0,67%**

Afiliados por intervalo de edad (1/1/2021)	N	%
● Afiliados a la Seguridad Social < 30 años	2.549	11,8%
● Afiliados a la Seguridad Social 30-49 años	10.834	50,3%
● Afiliados a la Seguridad Social ≥ 50 años	8.177	37,9%



Afiliados por grupo cotización [régimen general] [1/1/2021]	N	%
● Ingenieros/licenciados afiliados a la Seguridad Social	5.509	25,6%
● Ingenieros técnicos, peritos y ayudantes titulados afiliados a la Seguridad Social	1.791	8,3%
● Jefes administrativos y de taller afiliados a la Seguridad Social	1.643	7,6%
● Ayudantes no titulados afiliados a la Seguridad Social	692	3,2%
● Oficiales administrativos afiliados a la Seguridad Social	2.141	9,9%
● Subalternos afiliados a la Seguridad Social	556	2,6%
● Auxiliares administrativos afiliados a la Seguridad Social	1.813	8,4%
● Oficiales de primera y segunda afiliados a la Seguridad Social	822	3,8%
● Oficiales de tercera y especialistas afiliados a la Seguridad Social	413	1,9%
● Peones afiliados a la Seguridad Social	559	2,6%
● Menores de dieciocho años afiliados a la Seguridad Social	3	0,0%
● Afiliados a la Seguridad Social sin grupo de cotización	5.617	26,1%

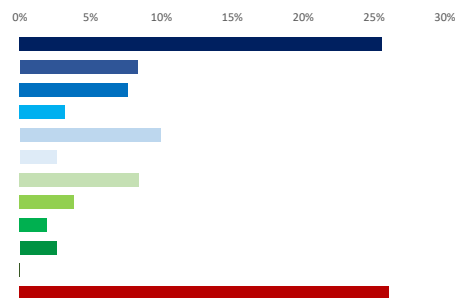

Afiliados por rama de actividad (municipio de residencia) (1/1/2021)	N	%
● Afiliados Seguridad Social, rama agricultura y ganadería	31	0,1%
● Afiliados Seguridad Social, rama minería, industria y energía	1.075	5,0%
● Afiliados Seguridad Social, rama de construcción	818	3,8%
● Afiliados Seguridad Social, rama de servicios de distribución y hostelería	4.812	22,3%
● Afiliados Seguridad Social, rama de servicios a empresas y financieros	8.521	39,5%
● Afiliados Seguridad Social, rama de otros servicios	6.303	29,2%



2. Mercado de trabajo: Tejido productivo de la zona/municipio (UNIDADES PRODUCTIVAS y OCUPADOS de esas Unidades productivas)

2a. Nº total de UNIDADES PRODUCTIVAS situadas en la zona/municipio

Unidades productivas [colectivo empresarial] [1 de enero 2021] **7.865**
 % sobre el total de la Comunidad de Madrid **1,1%**

2b. Nº de OCUPADOS en las unidades productivas situadas en la zona/municipio

Nº de ocupados [Colectivo empresarial] [1 de enero 2021] **22.010**
 % sobre el total de la Comunidad de Madrid **0,7%**

2c. Evolución del nº total de UNIDADES PRODUCTIVAS y de OCUPADOS situados en la zona/municipio

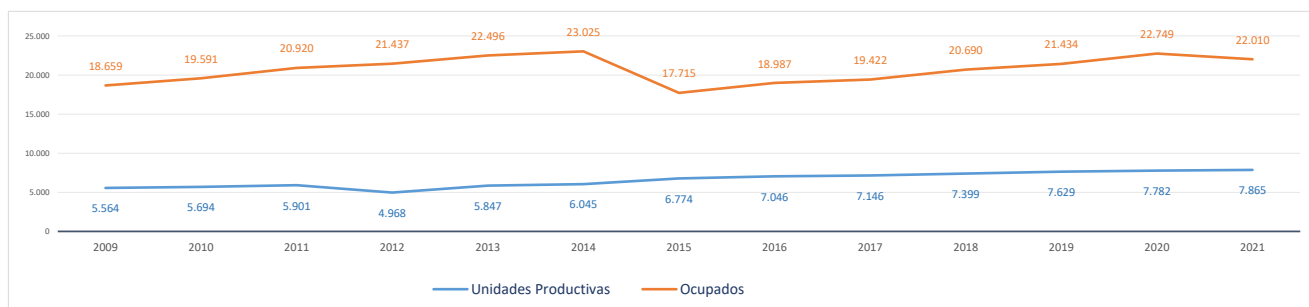

Evolución cronológica de las UNIDADES PRODUCTIVAS en el municipio, la zona y la Región

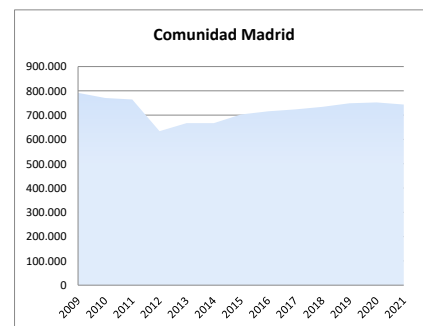
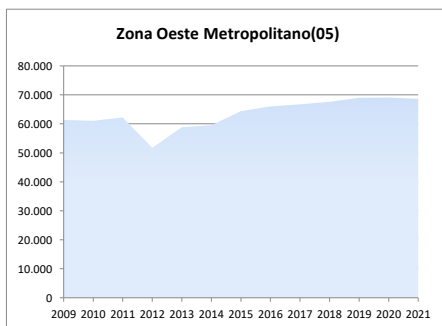
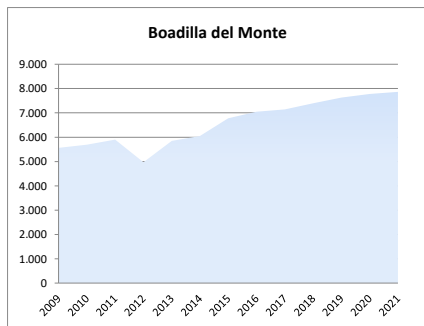

2d. Análisis por estrato de empleo

Evolución del nº de UNIDADES PRODUCTIVAS situadas en la zona/municipio, según estrato de empleo 2009-2021 [datos a 1 de enero de cada año]

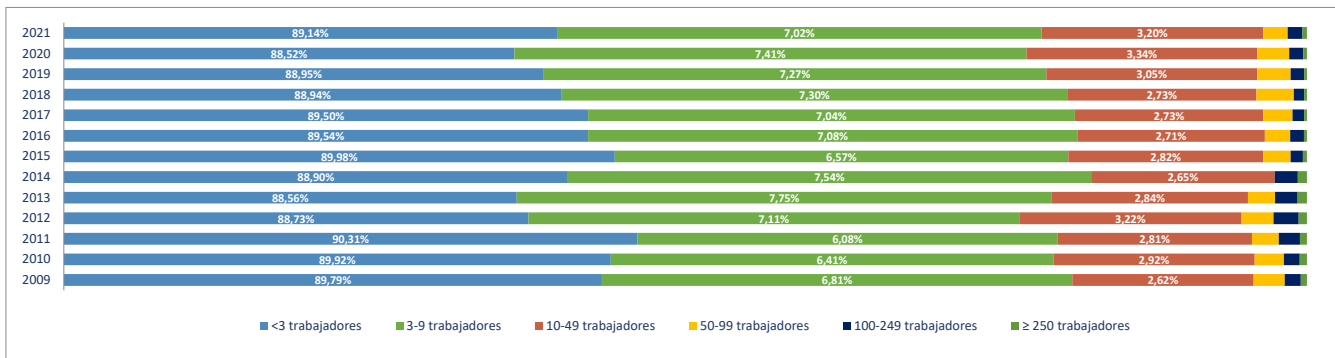

Evolución del nº de OCUPADOS EN LAS UNIDADES PRODUCTIVAS situadas en la zona/municipio, según estrato de empleo 2009-2021 [a 1 de enero de cada año]

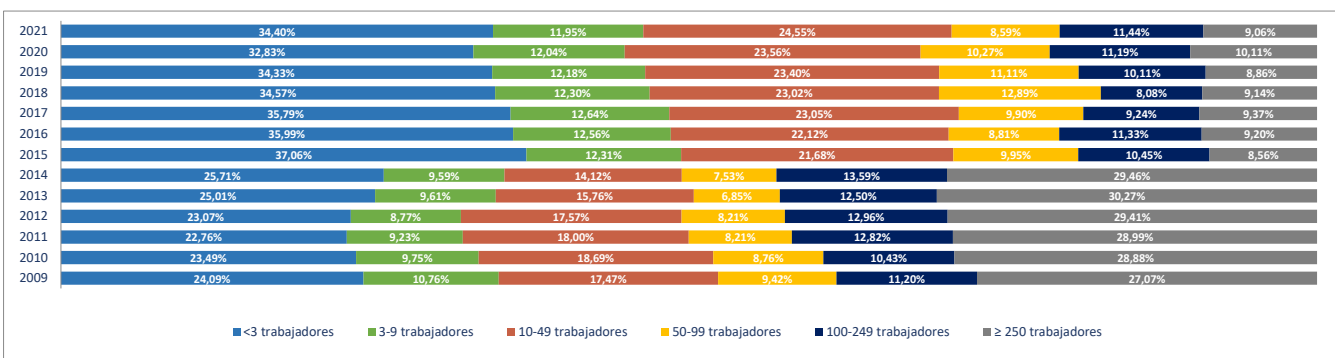

2e. Unidades productivas y ocupados por rama de actividad

Total Rama de actividad en 2021 [R-28 Colectivo empresarial]	Unidades product.	%	Ocupados	%
1ª Agricultura, ganadería, caza, selvicultura y pesca	24	0,31%	212	0,96%
2ª Minería, electricidad y agua	20	0,25%	50	0,23%
3ª Industria de la alimentación, bebidas y tabaco	9	0,11%	35	0,16%
4ª Industria textil, de la confección, cuero y calzado	16	0,20%	69	0,31%
5ª Metálicas básicas e intermedias	15	0,19%	50	0,23%
6ª Construcción de maquinaria y equipo mecánico	6	0,08%	6	0,03%
7ª Construcción de maquinaria y equipo eléctrico, electrónico y óptico	11	0,14%	76	0,35%
8ª Fabricación de material de transporte	1	0,01%	1	0,00%
9ª Industria del papel y artes gráficas	24	0,31%	47	0,21%
10ª Industria química, coquerías y refino de petróleo	3	0,04%	3	0,01%
11ª Fabricación de otros productos minerales no metálicos	1	0,01%	1	0,00%
12ª Industria de la madera, el caucho y otras industrias manufactureras	43	0,55%	97	0,44%
13ª Construcción	426	5,42%	1.095	4,98%
14ª Comercio mayorista e intermediarios del comercio (exc. vehículos)	415	5,28%	1.180	5,36%
15ª Comercio minorista y comercio y reparación de vehículos	538	6,84%	1.574	7,15%
16ª Hostelería	310	3,94%	1.690	7,68%
17ª Transporte y almacenamiento	191	2,43%	586	2,66%
18ª Información y comunicaciones	316	4,02%	1.943	8,83%
19ª Actividades Inmobiliarias	225	2,86%	631	2,87%
20ª Actividades profesionales, científicas y técnicas	1.058	13,45%	2.097	9,53%
21ª Actividades administrativas y servicios auxiliares	408	5,19%	1.793	8,15%
22ª Actividades financieras y de seguros	224	2,85%	1.033	4,69%
23ª Admón pública, defensa, seguridad social y organismos extraterritoriales	3	0,04%	213	0,97%
24ª Educación	424	5,39%	2.535	11,52%
25ª Actividades sanitarias y de servicios sociales	419	5,33%	1.255	5,70%
26ª Actividades artísticas, recreativas y de entretenimiento	217	2,76%	649	2,95%
27ª Reparación y otros servicios personales	230	2,92%	548	2,49%
28ª Actividades asociativas y de los hogares	2.288	29,09%	2.541	11,54%

Porcentaje de Unidades productivas y Ocupados por rama de actividad

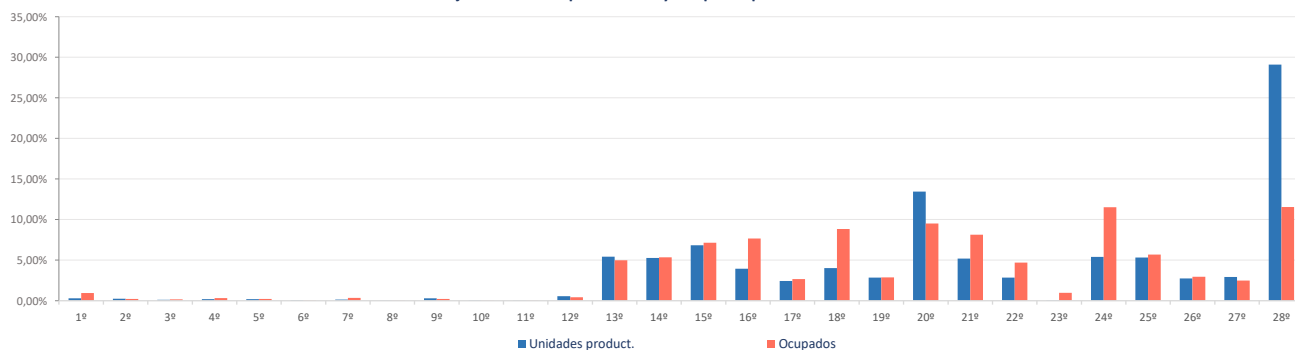

Ranking 20 actividades económicas con más UNIDADES PRODUCTIVAS [R-66 Colectivo empresarial] [1 enero 2021]

1ª	Actividades de los hogares	2.261
2ª	Comercio minorista (excepto vehículos)	452
3ª	Educación	424
4ª	Actividades sanitarias y de servicios sociales	419
5ª	Comercio mayorista e intermediarios del comercio (exc. vehículos)	415
6ª	Otras actividades administrativas	351
7ª	Servicios de comidas y bebidas	294
8ª	Otras actividades profesionales	263
9ª	Actividades jurídicas y de contabilidad	242
10ª	Reparación y otros servicios personales	230
11ª	Actividades de construcción especializada	227
12ª	Actividades Inmobiliarias	225
13ª	Servicios, ensayos y análisis técnicos	222
14ª	Actividades artísticas, recreativas y de entretenimiento	217
15ª	Construcción general	199
16ª	Programación y consultoría informática	180
17ª	Actividades auxiliares a los servicios financieros y a los seguros	173
18ª	Publicidad y estudios de mercado	167
19ª	Actividades de las sedes centrales y consultoría de gestión empresarial	164
20ª	Transporte terrestre de viajeros	106

Comparativa 20 actividades económicas con más UNIDADES PRODUCTIVAS en el municipio, la zona y la Región [R-66 Colectivo empresarial] [1 enero 2021]

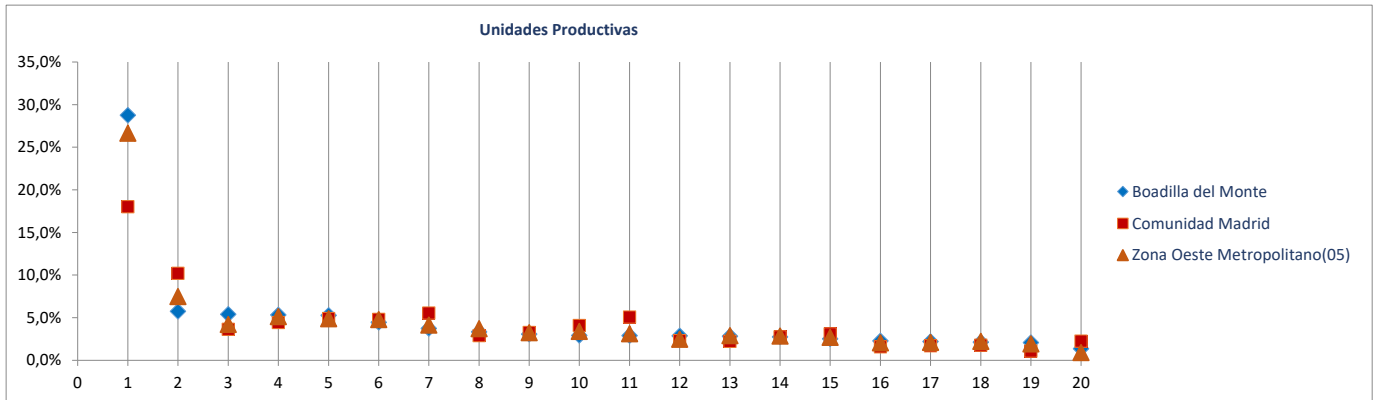

Ranking 20 actividades económicas con más OCUPADOS [R-66 Colectivo empresarial] [1 enero 2021]

1ª	Educación	2.535
2ª	Actividades de los hogares	2.504
3ª	Servicios de comidas y bebidas	1.671
4ª	Programación y consultoría informática	1.584
5ª	Otras actividades administrativas	1.564
6ª	Comercio minorista (excepto vehículos)	1.363
7ª	Actividades sanitarias y de servicios sociales	1.255
8ª	Comercio mayorista e intermediarios del comercio (exc. vehículos)	1.180
9ª	Actividades de construcción especializada	682
10ª	Actividades de las sedes centrales y consultoría de gestión empresarial	651
11ª	Actividades artísticas, recreativas y de entretenimiento	649
12ª	Actividades Inmobiliarias	631
13ª	Intermediación financiera excepto seguros y fondos de pensiones	597
14ª	Reparación y otros servicios personales	548
15ª	Actividades jurídicas y de contabilidad	523
16ª	Construcción general	413
17ª	Actividades auxiliares a los servicios financieros y a los seguros	369
18ª	Servicios, ensayos y análisis técnicos	362
19ª	Otras actividades profesionales	350
20ª	Transporte terrestre de viajeros	320

Comparativa 20 actividades económicas con más OCUPADOS en el municipio, la zona y la Región [R66 - Colectivo empresarial] [1 enero 2021]

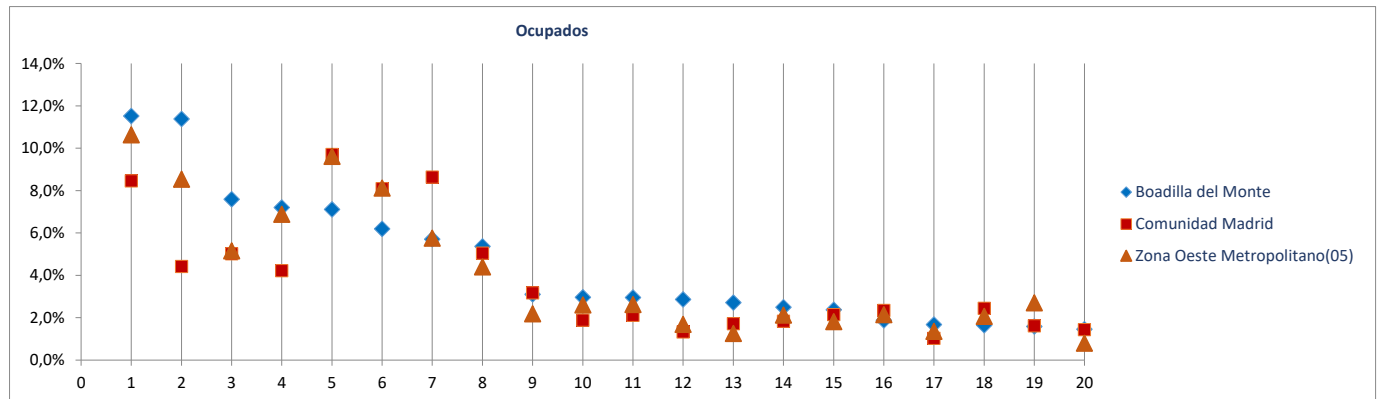

Radiografía de las zonas NUTS4 madrileñas

BLOQUE 1. Datos geográficos y demográficos

Zona Oeste Metropolitano(05)

Boadilla del Monte, Brunete, Collado Villalba, Galapagar, Hoyo de Manzanares, Majadahonda, Pozuelo de Alarcón, Las Rozas de Madrid, Torreloñe, Villanueva de la Cañada, Villavieja de Odón



Brunete

Superficie (Km ²)	49,2
Densidad de población (1 enero 2021) [habitantes/km2]	218

Evolución 2009-2021 de la población empadronada [personas] [datos a 1 de enero de cada año]

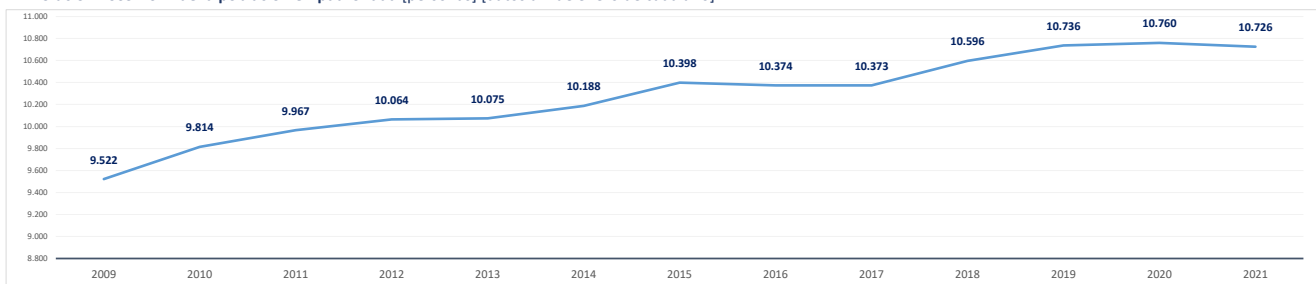

Población empadronada (1 enero 2021) [personas]	10.726
Edad media de la población (2020) [años]	39,0

Población 16-30 años (1 enero 2021) [personas]	1.879
[% respecto del total de la población]	17,5%
Población extranjera (1 enero 2021) [personas]	2.087
[% respecto del total de la población]	19,5%

Grado de juventud de la población (población ≤ 15 años) (1 enero 2021) [%]	16,6%	Nut: 17,1%	CM: 14,7%
Grado de envejecimiento de la población (población ≥ 65 años) (1 enero 2021) [%]	12,6%	Nut: 15,0%	CM: 18,0%
Proporción de dependencia (1 enero 2021) [ratio:(poblac ≤15 años+≥65 años)/(poblac 16-64 años)]	0,41	Nut: 0,47	CM: 0,49
Proporción de reemplazamiento (1 enero 2021) [ratio: (población 16-40 años) / (población 41-65 años)]	0,73	Nut: 0,76	CM: 0,79

Crecimiento de la población empadronada [%] [enero 2020-enero 2021]	-0,3%
Crecimiento vegetativo (2019) [número] [nacimientos - defunciones]	-8
Emigraciones al resto de Comunidades Autónomas (2020) [número de bajas en el Padrón en la CM]	164
Saldo migratorio (2020) [número: inmigración - emigración.]	-7

Evolución 2007-2020 de la edad media de la población [años] [datos a 1 de enero de cada año]

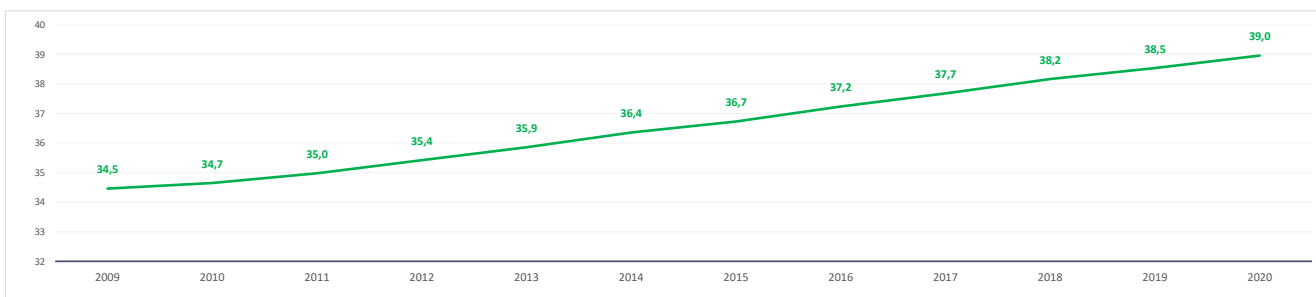

Evolución 2009-2021 de la población ≤ 15 años y ≥ 65 años [%] [datos a 1 de enero de cada año]

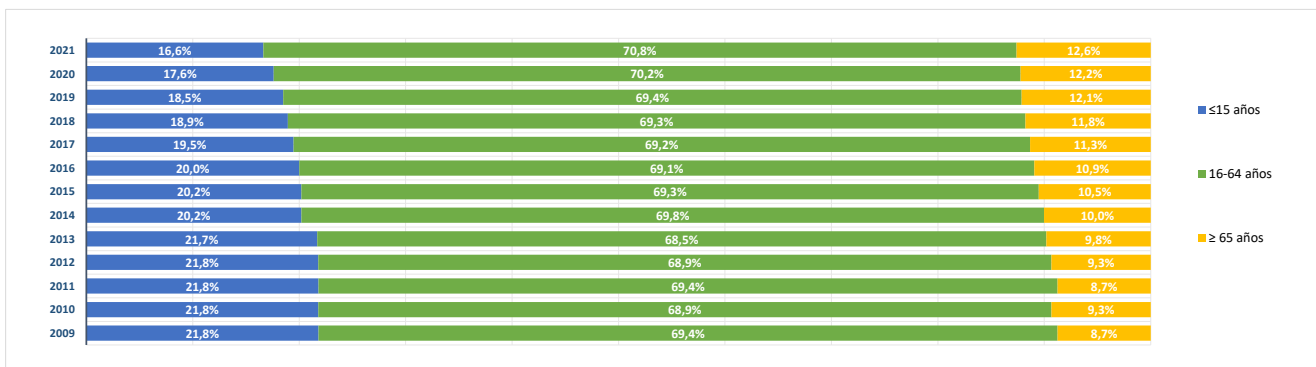

BLOQUE 2. Mercado de trabajo y tejido productivo

Zona Oeste Metropolitano(05)

Boadilla del Monte, Brunete, Collado Villalba, Galapagar, Hoyo de Manzanares, Majadahonda, Pozuelo de Alarcón, Las Rozas de Madrid, Torreloñones, Villanueva de la Cañada, Villaviciosa de Odón



Brunete

1. Mercado de trabajo: datos sobre trabajadores RESIDENTES en la zona/municipio

1a. Población de 16 a 64 años

Población de 16-64 años [potencialmente activa] [Padrón municipal] [1 de enero 2021] **7.426**
 % sobre el total de la Comunidad de Madrid **0,2%**

Evolución de la población de 16-64 años [en la zona o municipio de residencia]

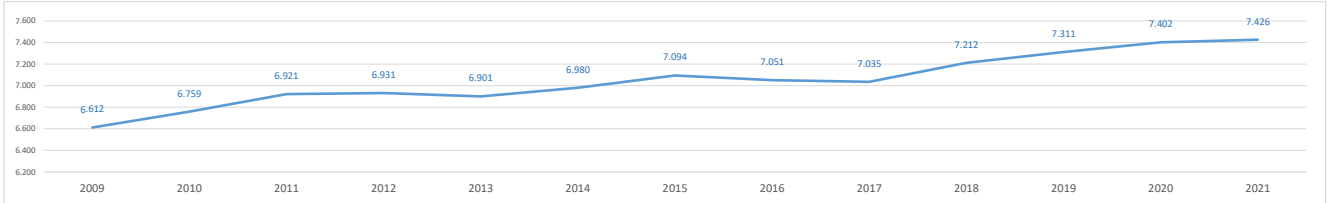

1b. Paro registrado

Evolución del número de parados registrados (en la zona o municipio de residencia) [Datos a 31 de marzo]

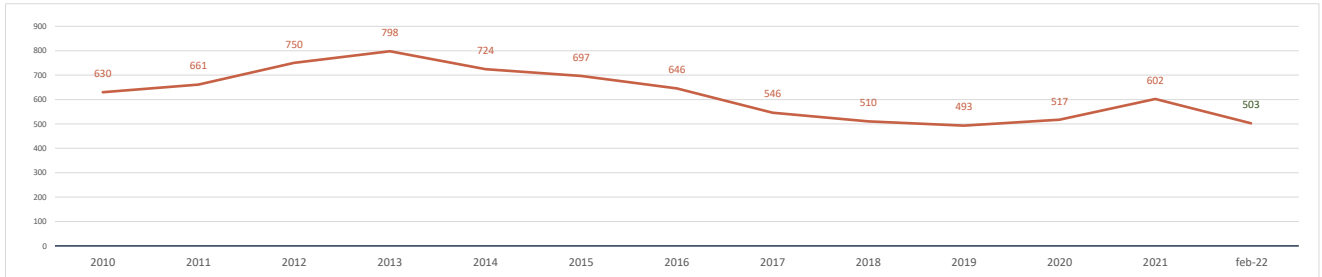

Parados registrados (31 marzo 2021) [zona/municipio de residencia] **602**
 % respecto población 16-64 años de la zona o municipio **8,1%**

Parados registrados, edad ≤ 24 años	37
% respecto población 16-24 años de la zona o municipio	3,1%
Parados registrados, edad 25-44 años	250
% respecto población 25-44 años de la zona o municipio	8,7%
Parados registrados, edad ≥ 45 años	315
% respecto población 45-64 años de la zona o municipio	9,4%
Parados registrados, hombres	269
% respecto población hombres de la zona o municipio	7,3%
Parados registrados, mujeres	333
% respecto población mujeres de la zona o municipio	8,9%

Parados registrados (28 febrero 2022) [zona/municipio de residencia] **503**

Parados registrados, edad ≤ 24 años	30
Parados registrados, edad 25-44 años	176
Parados registrados, edad ≥ 45 años	297
Parados registrados, hombres	199
Parados registrados, mujeres	304

Gráfico comparativo Paro registrado últimos 3 años por Rango de Edad y Sexo

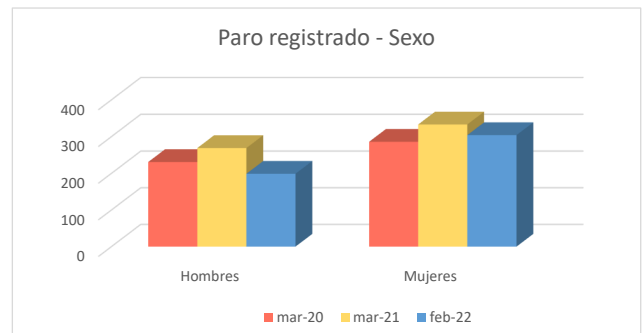
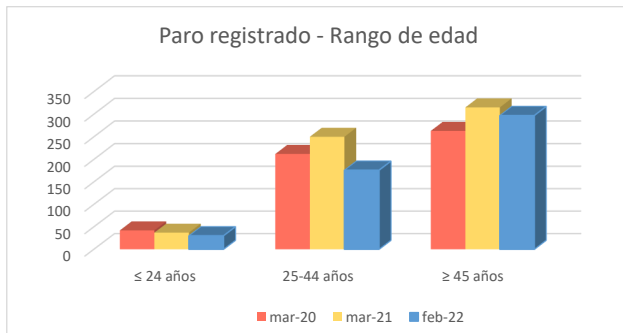

1c. Afiliados a la Seguridad Social por municipio de residencia del trabajador

Total Afiliados a la Seguridad Social, por ubicación residencia (1 enero 2021) **4.350**
 % sobre el total de la Comunidad de Madrid **0,13%**

Afiliados por intervalo de edad (1/1/2021)	N	%
● Afiliados a la Seguridad Social < 30 años	597	13,7%
● Afiliados a la Seguridad Social 30-49 años	2.279	52,4%
● Afiliados a la Seguridad Social ≥ 50 años	1.474	33,9%

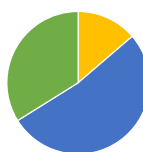

Afiliados por grupo cotización [régimen general] [1/1/2021]	N	%
● Ingenieros/licenciados afiliados a la Seguridad Social	437	10,0%
● Ingenieros técnicos, peritos y ayudantes titulados afiliados a la Seguridad Social	252	5,8%
● Jefes administrativos y de taller afiliados a la Seguridad Social	228	5,2%
● Ayudantes no titulados afiliados a la Seguridad Social	160	3,7%
● Oficiales administrativos afiliados a la Seguridad Social	454	10,4%
● Subalternos afiliados a la Seguridad Social	232	5,3%
● Auxiliares administrativos afiliados a la Seguridad Social	498	11,4%
● Oficiales de primera y segunda afiliados a la Seguridad Social	419	9,6%
● Oficiales de tercera y especialistas afiliados a la Seguridad Social	225	5,2%
● Peones afiliados a la Seguridad Social	320	7,4%
● Menores de dieciocho años afiliados a la Seguridad Social	0	0,0%
● Afiliados a la Seguridad Social sin grupo de cotización	1.125	25,9%

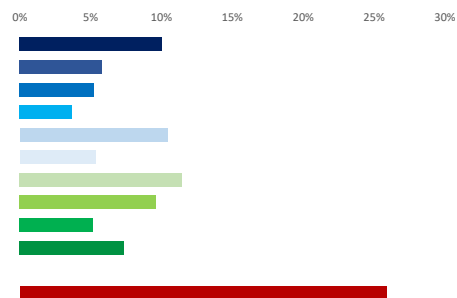

Afiliados por rama de actividad (municipio de residencia) (1/1/2021)	N	%
● Afiliados Seguridad Social, rama agricultura y ganadería	20	0,5%
● Afiliados Seguridad Social, rama minería, industria y energía	224	5,1%
● Afiliados Seguridad Social, rama de construcción	306	7,0%
● Afiliados Seguridad Social, rama de servicios de distribución y hostelería	1.182	27,2%
● Afiliados Seguridad Social, rama de servicios a empresas y financieros	1.085	24,9%
● Afiliados Seguridad Social, rama de otros servicios	1.533	35,2%



2. Mercado de trabajo: Tejido productivo de la zona/municipio (UNIDADES PRODUCTIVAS y OCUPADOS de esas Unidades productivas)

2a. Nº total de UNIDADES PRODUCTIVAS situadas en la zona/municipio

Unidades productivas [colectivo empresarial] [1 de enero 2021] **1.126**
 % sobre el total de la Comunidad de Madrid **0,2%**

2b. Nº de OCUPADOS en las unidades productivas situadas en la zona/municipio

Nº de ocupados [Colectivo empresarial] [1 de enero 2021] **2.516**
 % sobre el total de la Comunidad de Madrid **0,1%**

2c. Evolución del nº total de UNIDADES PRODUCTIVAS y de OCUPADOS situados en la zona/municipio

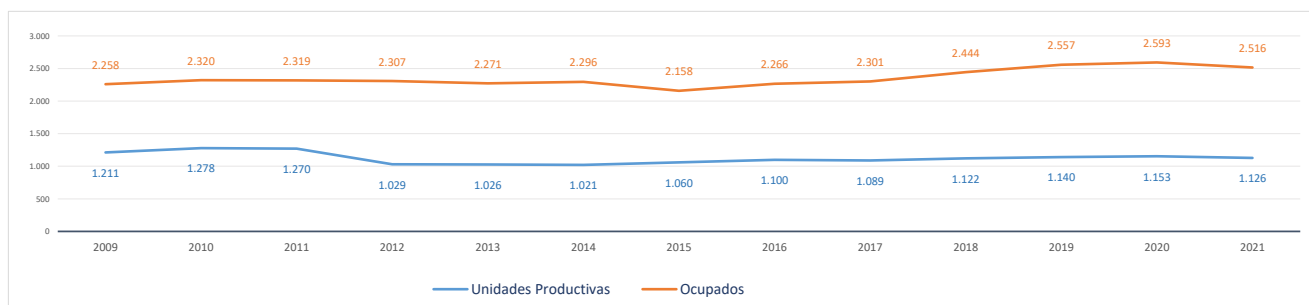

Evolución cronológica de las UNIDADES PRODUCTIVAS en el municipio, la zona y la Región

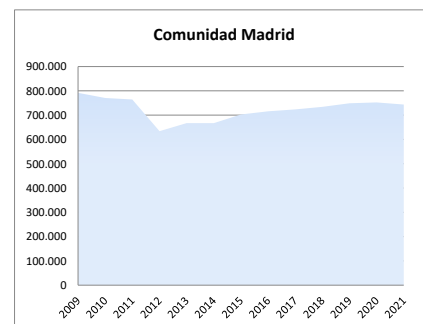
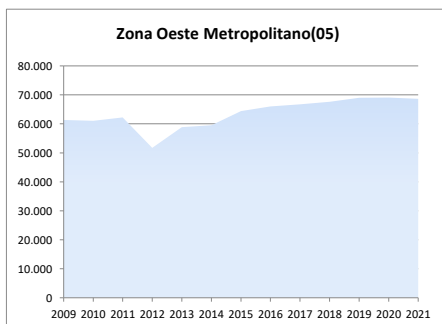
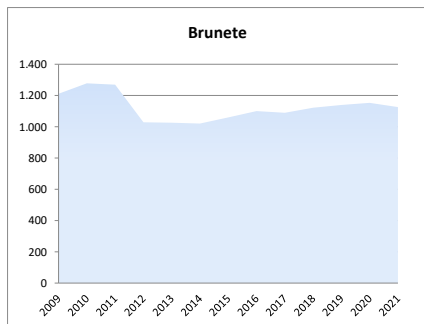

2d. Análisis por estrato de empleo

Evolución del nº de UNIDADES PRODUCTIVAS situadas en la zona/municipio, según estrato de empleo 2009-2021 [datos a 1 de enero de cada año]

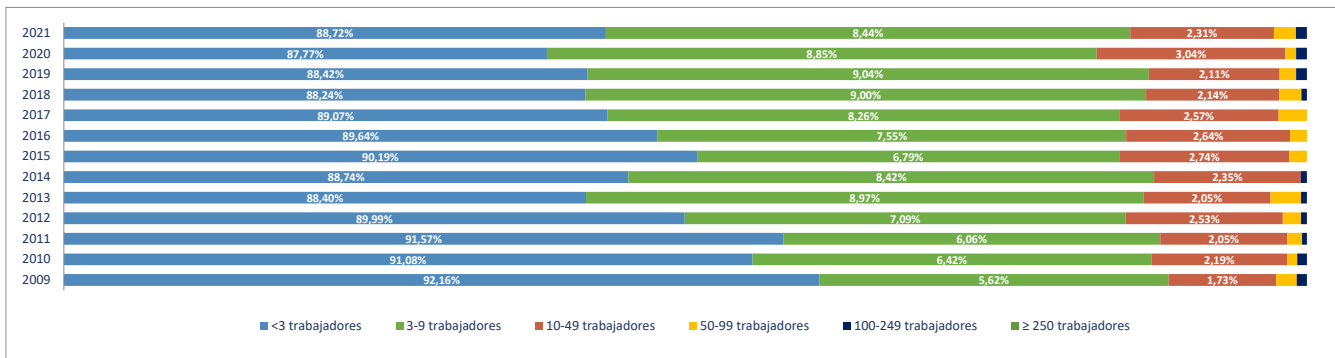

Evolución del nº de OCUPADOS EN LAS UNIDADES PRODUCTIVAS situadas en la zona/municipio, según estrato de empleo 2009-2021 [a 1 de enero de cada año]

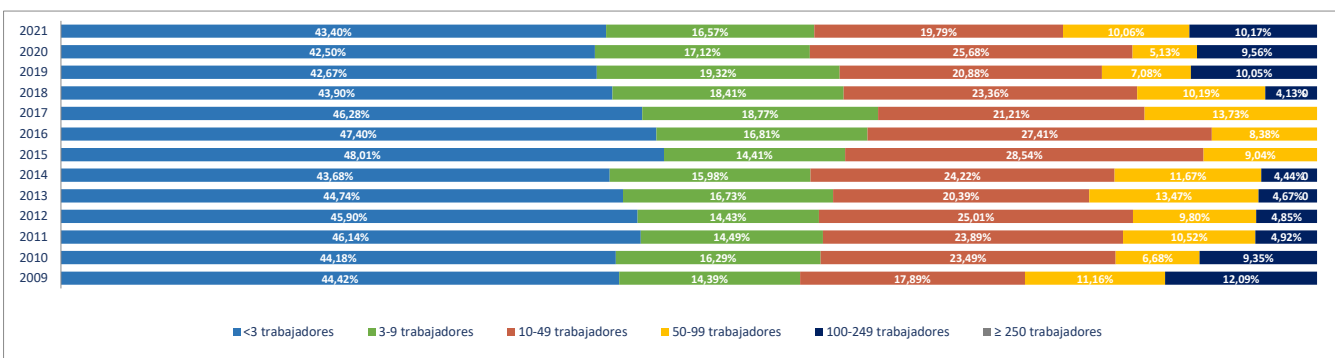

2e. Unidades productivas y ocupados por rama de actividad

Total Rama de actividad en 2021 [R-28 Colectivo empresarial]	Unidades product.	%	Ocupados	%
1º Agricultura, ganadería, caza, selvicultura y pesca	23	2,04%	27	1,07%
2º Minería, electricidad y agua	3	0,27%	3	0,12%
3º Industria de la alimentación, bebidas y tabaco	5	0,44%	9	0,36%
4º Industria textil, de la confección, cuero y calzado	6	0,53%	9	0,36%
5º Metálicas básicas e intermedias	2	0,18%	3	0,12%
6º Construcción de maquinaria y equipo mecánico	0	0,00%	0	0,00%
7º Construcción de maquinaria y equipo eléctrico, electrónico y óptico	1	0,09%	1	0,04%
8º Fabricación de material de transporte	0	0,00%	0	0,00%
9º Industria del papel y artes gráficas	4	0,36%	4	0,16%
10º Industria química, coquerías y refino de petróleo	0	0,00%	0	0,00%
11º Fabricación de otros productos minerales no metálicos	0	0,00%	0	0,00%
12º Industria de la madera, el caucho y otras industrias manufactureras	14	1,24%	21	0,83%
13º Construcción	142	12,61%	250	9,94%
14º Comercio mayorista e intermediarios del comercio (exc. vehículos)	66	5,86%	112	4,45%
15º Comercio minorista y comercio y reparación de vehículos	137	12,17%	245	9,74%
16º Hostelería	62	5,51%	131	5,21%
17º Transporte y almacenamiento	47	4,17%	105	4,17%
18º Información y comunicaciones	30	2,66%	44	1,75%
19º Actividades Inmobiliarias	22	1,95%	27	1,07%
20º Actividades profesionales, científicas y técnicas	123	10,92%	206	8,19%
21º Actividades administrativas y servicios auxiliares	74	6,57%	253	10,06%
22º Actividades financieras y de seguros	21	1,87%	67	2,66%
23º Admón pública, defensa, seguridad social y organismos extraterritoriales:	1	0,09%	19	0,76%
24º Educación	66	5,86%	357	14,19%
25º Actividades sanitarias y de servicios sociales	50	4,44%	226	8,98%
26º Actividades artísticas, recreativas y de entretenimiento	54	4,80%	184	7,31%
27º Reparación y otros servicios personales	53	4,71%	68	2,70%
28º Actividades asociativas y de los hogares	120	10,66%	145	5,76%

Porcentaje de Unidades productivas y Ocupados por rama de actividad

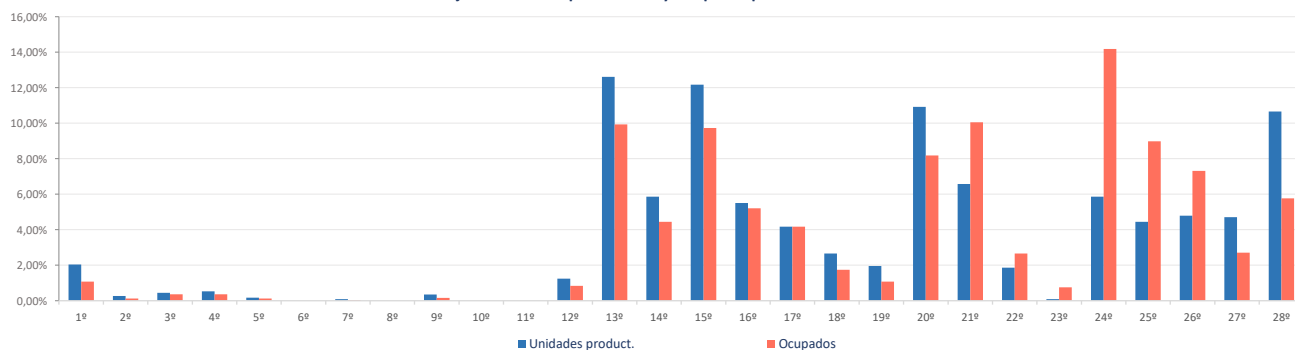

Ranking 20 actividades económicas con más UNIDADES PRODUCTIVAS [R-66 Colectivo empresarial] [1 enero 2021]

1ª	Actividades de los hogares	118
2ª	Comercio minorista (excepto vehículos)	101
3ª	Actividades de construcción especializada	97
4ª	Otras actividades administrativas	68
5ª	Comercio mayorista e intermediarios del comercio (exc. vehículos)	66
6ª	Educación	66
7ª	Servicios de comidas y bebidas	56
8ª	Actividades artísticas, recreativas y de entretenimiento	54
9ª	Reparación y otros servicios personales	53
10ª	Actividades sanitarias y de servicios sociales	50
11ª	Construcción general	45
12ª	Comercio y reparación de vehículos	36
13ª	Otras actividades profesionales	36
14ª	Actividades jurídicas y de contabilidad	32
15ª	Servicios, ensayos y análisis técnicos	30
16ª	Agricultura, ganadería, caza, selvicultura y pesca	23
17ª	Transporte terrestre de viajeros	23
18ª	Actividades Inmobiliarias	22
19ª	Transporte terrestre de mercancías y por tubería	16
20ª	Programación y consultoría informática	13

Comparativa 20 actividades económicas con más UNIDADES PRODUCTIVAS en el municipio, la zona y la Región [R-66 Colectivo empresarial] [1 enero 2021]

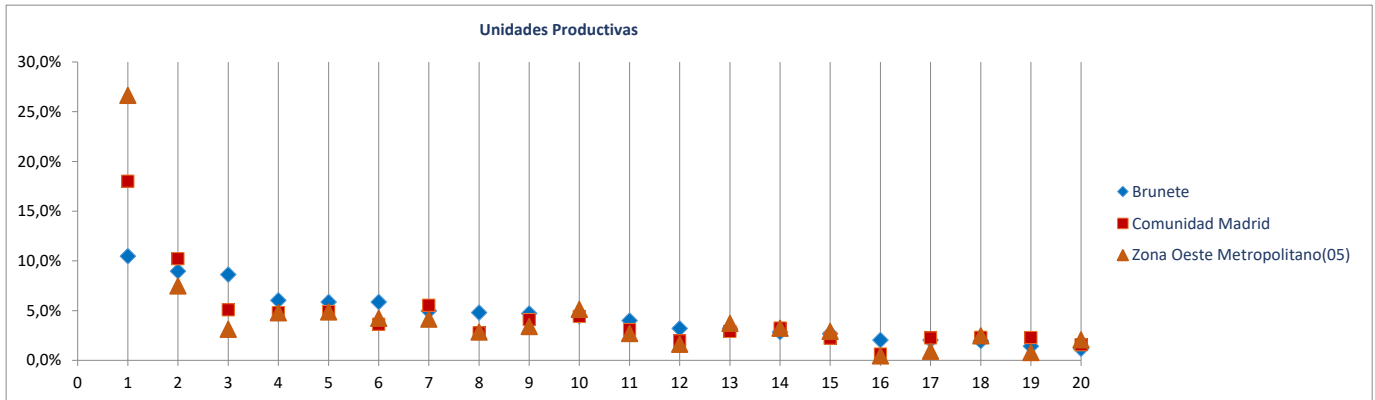

Ranking 20 actividades económicas con más OCUPADOS [R-66 Colectivo empresarial] [1 enero 2021]

1ª	Educación	357
2ª	Otras actividades administrativas	242
3ª	Actividades sanitarias y de servicios sociales	226
4ª	Comercio minorista (excepto vehículos)	192
5ª	Actividades de construcción especializada	184
6ª	Actividades artísticas, recreativas y de entretenimiento	184
7ª	Actividades de los hogares	143
8ª	Comercio mayorista e intermediarios del comercio (exc. vehículos)	112
9ª	Servicios de comidas y bebidas	102
10ª	Otras actividades profesionales	93
11ª	Reparación y otros servicios personales	68
12ª	Construcción general	66
13ª	Intermediación financiera excepto seguros y fondos de pensiones	56
14ª	Comercio y reparación de vehículos	53
15ª	Transporte terrestre de mercancías y por tubería	45
16ª	Actividades jurídicas y de contabilidad	40
17ª	Servicios, ensayos y análisis técnicos	40
18ª	Transporte terrestre de viajeros	33
19ª	Alojamientos	29
20ª	Agricultura, ganadería, caza, selvicultura y pesca	27

Comparativa 20 actividades económicas con más OCUPADOS en el municipio, la zona y la Región [R66 - Colectivo empresarial] [1 enero 2021]

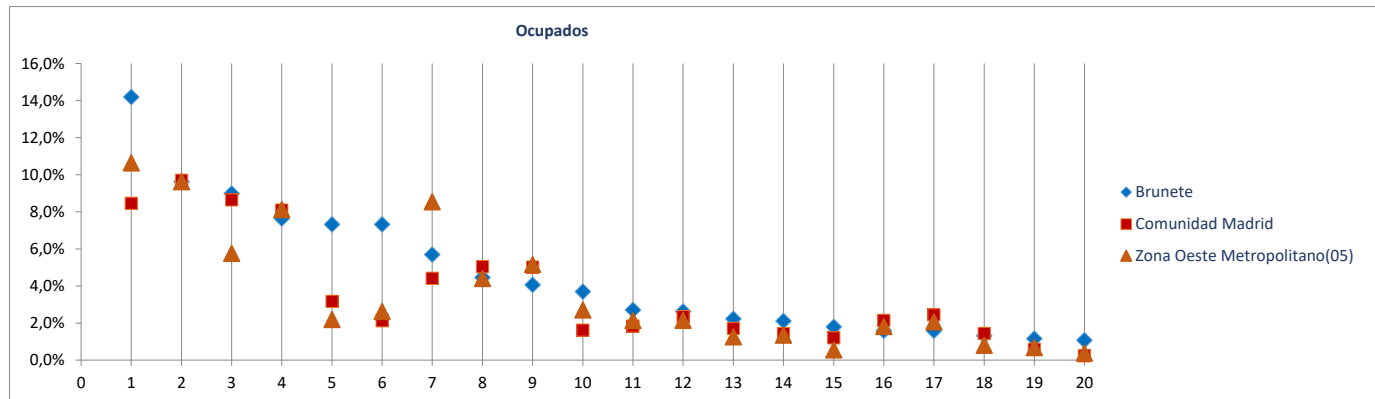

Radiografía de las zonas NUTS4 madrileñas

BLOQUE 1. Datos geográficos y demográficos

Zona Oeste Metropolitano(05)

Boadilla del Monte, Brunete, Collado Villalba, Galapagar, Hoyo de Manzanares, Majadahonda, Pozuelo de Alarcón, Las Rozas de Madrid, Torreloñones, Villanueva de la Cañada, Villaviciosa de Odón



Collado Villalba

Superficie (Km ²)	25,2
Densidad de población (1 enero 2021) [habitantes/km2]	2.531

Evolución 2009-2021 de la población empadronada [personas] [datos a 1 de enero de cada año]

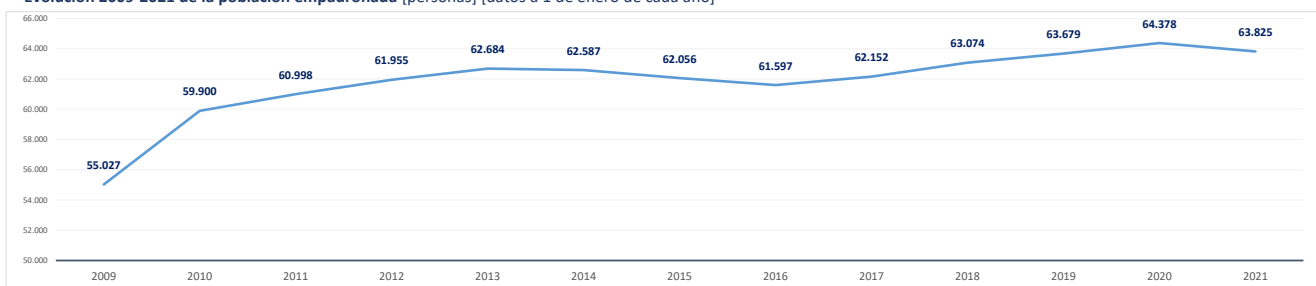

Población empadronada (1 enero 2021) [personas]	63.825
Edad media de la población (2020) [años]	40,4

Población 16-30 años (1 enero 2021) [personas]	11.203
[% respecto del total de la población]	17,6%
Población extranjera (1 enero 2021) [personas]	11.173
[% respecto del total de la población]	17,5%

Grado de juventud de la población (población ≤ 15 años) (1 enero 2021) [%]	15,0%	Nut: 17,1%	CM: 14,7%
Grado de envejecimiento de la población (población ≥ 65 años) (1 enero 2021) [%]	14,6%	Nut: 15,0%	CM: 18,0%
Proporción de dependencia (1 enero 2021) [ratio:(poblac ≤15 años+≥65 años)/(poblac 16-64 años)]	0,42	Nut: 0,47	CM: 0,49
Proporción de reemplazamiento (1 enero 2021) [ratio: (población 16-40 años) / (población 41-65 años)]	0,78	Nut: 0,76	CM: 0,79

Crecimiento de la población empadronada [%] [enero 2020-enero 2021]	-0,9%
Crecimiento vegetativo (2019) [número] [nacimientos - defunciones]	153
Emigraciones al resto de Comunidades Autónomas (2020) [número de bajas en el Padrón en la CM]	945
Saldo migratorio (2020) [número: inmigración - emigración.]	-51

Evolución 2007-2020 de la edad media de la población [años] [datos a 1 de enero de cada año]

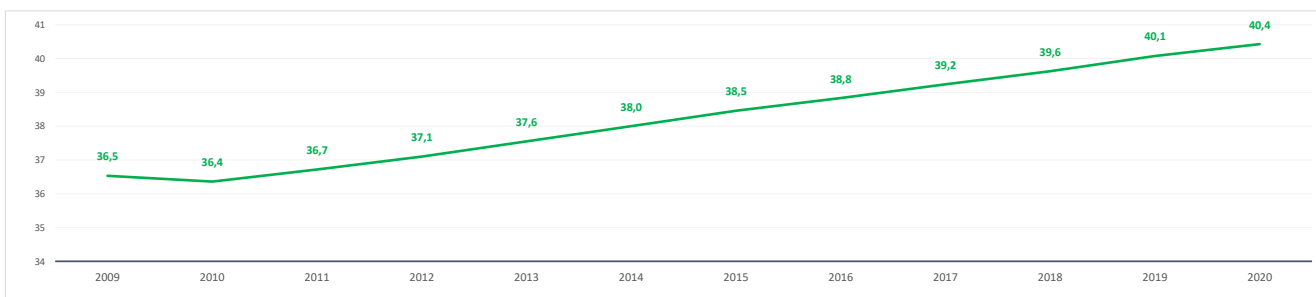

Evolución 2009-2021 de la población ≤ 15 años y ≥ 65 años [%] [datos a 1 de enero de cada año]

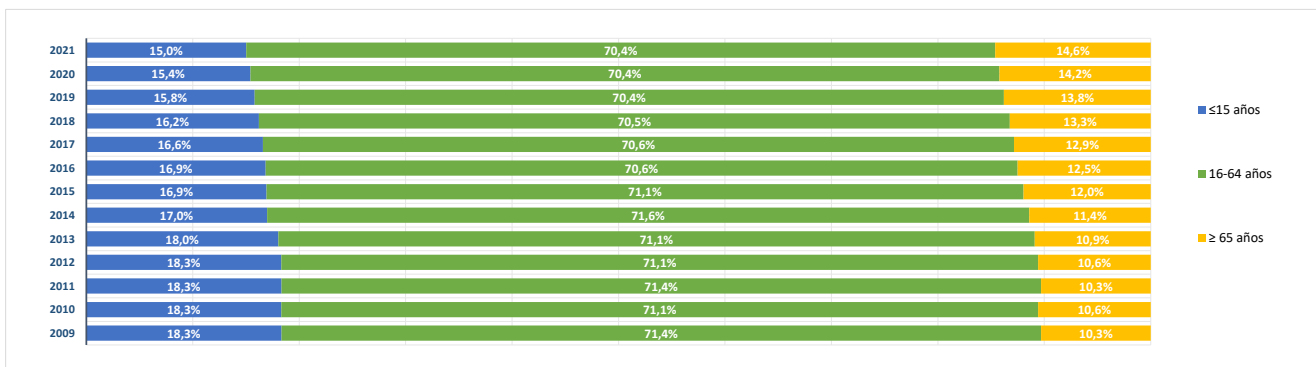

BLOQUE 2. Mercado de trabajo y tejido productivo

Zona Oeste Metropolitano(05)

Boadilla del Monte, Brunete, Collado Villalba, Galapagar, Hoyo de Manzanares, Majadahonda, Pozuelo de Alarcón, Las Rozas de Madrid, Torreloñones, Villanueva de la Cañada, Villaviciosa de Odón



Collado Villalba

1. Mercado de trabajo: datos sobre trabajadores RESIDENTES en la zona/municipio

1a. Población de 16 a 64 años

Población de 16-64 años [potencialmente activa] [Padrón municipal] [1 de enero 2021] **44.223**
 % sobre el total de la Comunidad de Madrid **1,0%**

Evolución de la población de 16-64 años [en la zona o municipio de residencia]

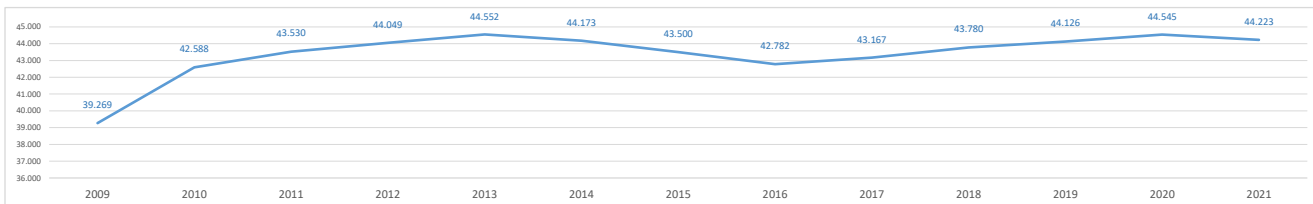

1b. Paro registrado

Evolución del número de parados registrados (en la zona o municipio de residencia) [Datos a 31 de marzo]

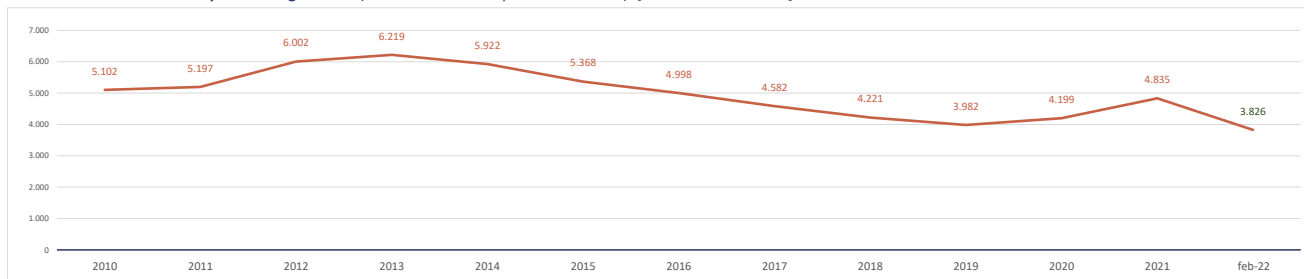

Parados registrados (31 marzo 2021) [zona/municipio de residencia] **4.835**
 % respecto población 16-64 años de la zona o municipio **10,9%**

Parados registrados, edad ≤ 24 años	441
% respecto población 16-24 años de la zona o municipio	6,7%
Parados registrados, edad 25-44 años	1.961
% respecto población 25-44 años de la zona o municipio	11,0%
Parados registrados, edad ≥ 45 años	2.433
% respecto población 45-64 años de la zona o municipio	12,3%
Parados registrados, hombres	2.115
% respecto población hombres de la zona o municipio	9,7%
Parados registrados, mujeres	2.720
% respecto población mujeres de la zona o municipio	12,1%

Parados registrados (28 febrero 2022) [zona/municipio de residencia] **3.826**

Parados registrados, edad ≤ 24 años	241
Parados registrados, edad 25-44 años	1.425
Parados registrados, edad ≥ 45 años	2.160
Parados registrados, hombres	1.621
Parados registrados, mujeres	2.205

Gráfico comparativo Paro registrado últimos 3 años por Rango de Edad y Sexo

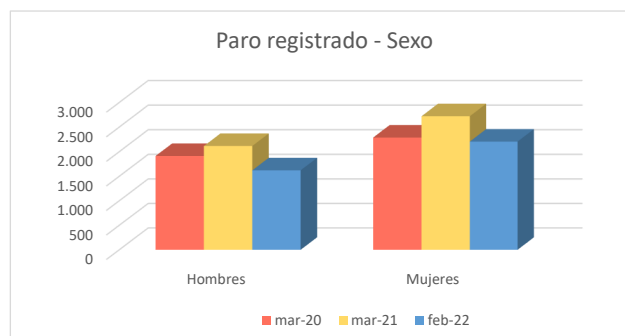
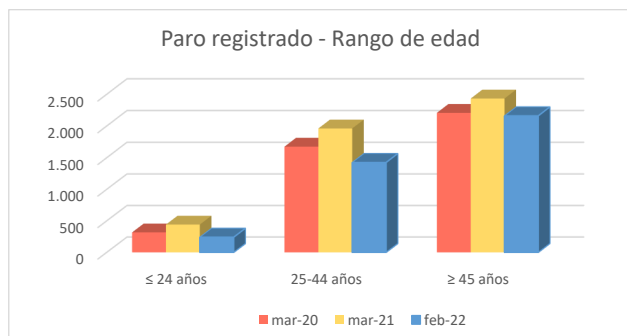

1c. Afiliados a la Seguridad Social por municipio de residencia del trabajador

Total Afiliados a la Seguridad Social, por ubicación **residencia** (1 enero 2021) **27.502**
 % sobre el total de la Comunidad de Madrid **0,85%**

Afiliados por intervalo de edad (1/1/2021)	N	%
● Afiliados a la Seguridad Social < 30 años	3.933	14,3%
● Afiliados a la Seguridad Social 30-49 años	14.259	51,9%
● Afiliados a la Seguridad Social ≥ 50 años	9.310	33,9%



Afiliados por grupo cotización [régimen general] [1/1/2021]	N	%
● Ingenieros/licenciados afiliados a la Seguridad Social	2.583	9,4%
● Ingenieros técnicos, peritos y ayudantes titulados afiliados a la Seguridad Social	1.813	6,6%
● Jefes administrativos y de taller afiliados a la Seguridad Social	1.349	4,9%
● Ayudantes no titulados afiliados a la Seguridad Social	1.198	4,4%
● Oficiales administrativos afiliados a la Seguridad Social	3.343	12,2%
● Subalternos afiliados a la Seguridad Social	1.780	6,5%
● Auxiliares administrativos afiliados a la Seguridad Social	3.719	13,5%
● Oficiales de primera y segunda afiliados a la Seguridad Social	2.886	10,5%
● Oficiales de tercera y especialistas afiliados a la Seguridad Social	1.428	5,2%
● Peones afiliados a la Seguridad Social	2.462	9,0%
● Menores de dieciocho años afiliados a la Seguridad Social	4	0,0%
● Afiliados a la Seguridad Social sin grupo de cotización	4.937	18,0%

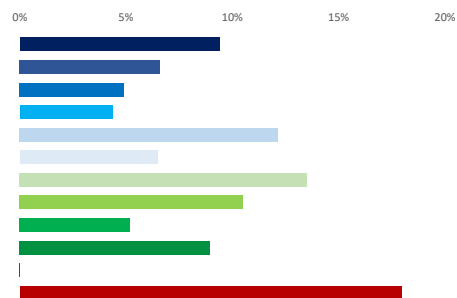

Afiliados por rama de actividad (municipio de residencia) (1/1/2021)	N	%
● Afiliados Seguridad Social, rama agricultura y ganadería	72	0,3%
● Afiliados Seguridad Social, rama minería, industria y energía	1.261	4,6%
● Afiliados Seguridad Social, rama de construcción	1.657	6,0%
● Afiliados Seguridad Social, rama de servicios de distribución y hostelería	8.401	30,5%
● Afiliados Seguridad Social, rama de servicios a empresas y financieros	7.237	26,3%
● Afiliados Seguridad Social, rama de otros servicios	8.874	32,3%



2. Mercado de trabajo: Tejido productivo de la zona/municipio (UNIDADES PRODUCTIVAS y OCUPADOS de esas Unidades productivas)

2a. Nº total de UNIDADES PRODUCTIVAS situadas en la zona/municipio

Unidades productivas [colectivo empresarial] [1 de enero 2021] **5.801**
 % sobre el total de la Comunidad de Madrid **0,8%**

2b. Nº de OCUPADOS en las unidades productivas situadas en la zona/municipio

Nº de ocupados [Colectivo empresarial] [1 de enero 2021] **17.720**
 % sobre el total de la Comunidad de Madrid **0,5%**

2c. Evolución del nº total de UNIDADES PRODUCTIVAS y de OCUPADOS situados en la zona/municipio

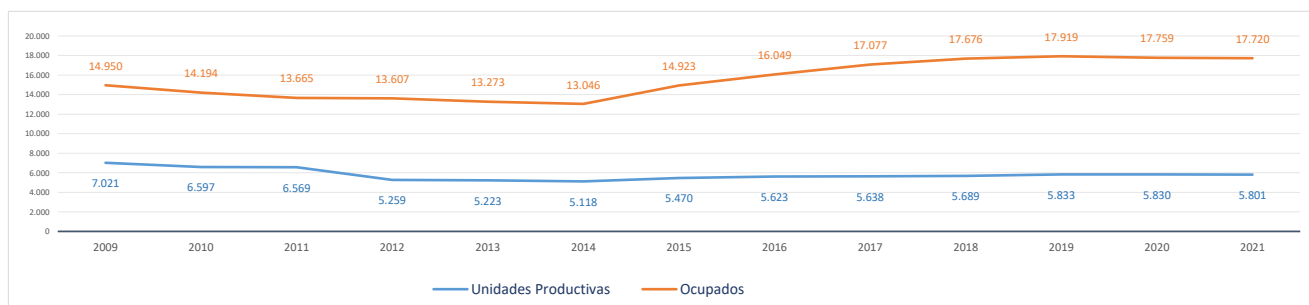

Evolución cronológica de las UNIDADES PRODUCTIVAS en el municipio, la zona y la Región

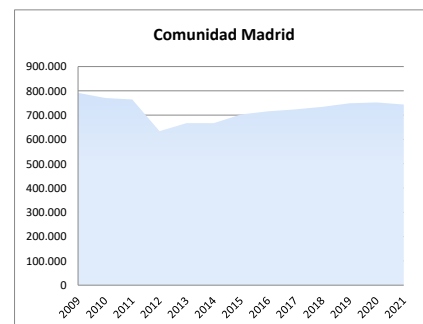
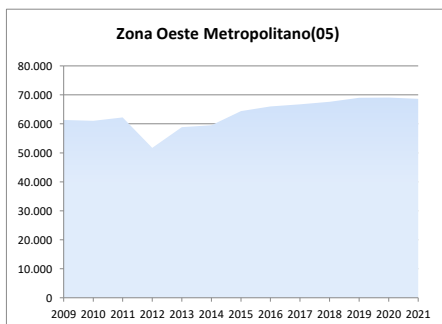
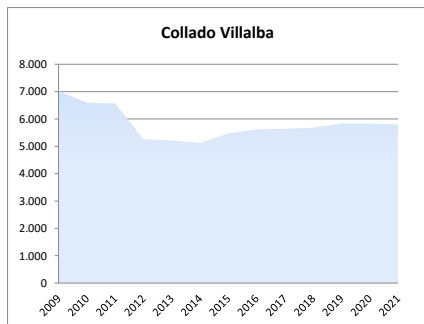

2d. Análisis por estrato de empleo

Evolución del nº de UNIDADES PRODUCTIVAS situadas en la zona/municipio, según estrato de empleo 2009-2021 [datos a 1 de enero de cada año]

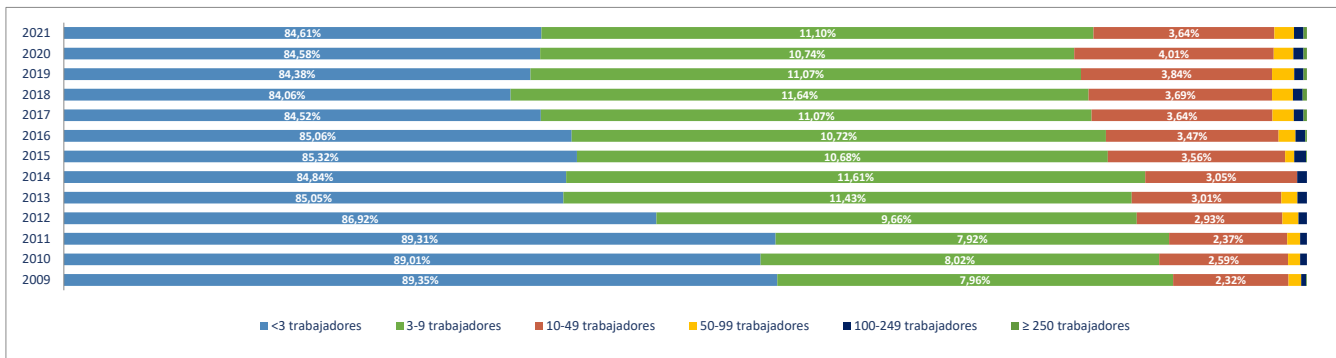

Evolución del nº de OCUPADOS EN LAS UNIDADES PRODUCTIVAS situadas en la zona/municipio, según estrato de empleo 2009-2021 [a 1 de enero de cada año]

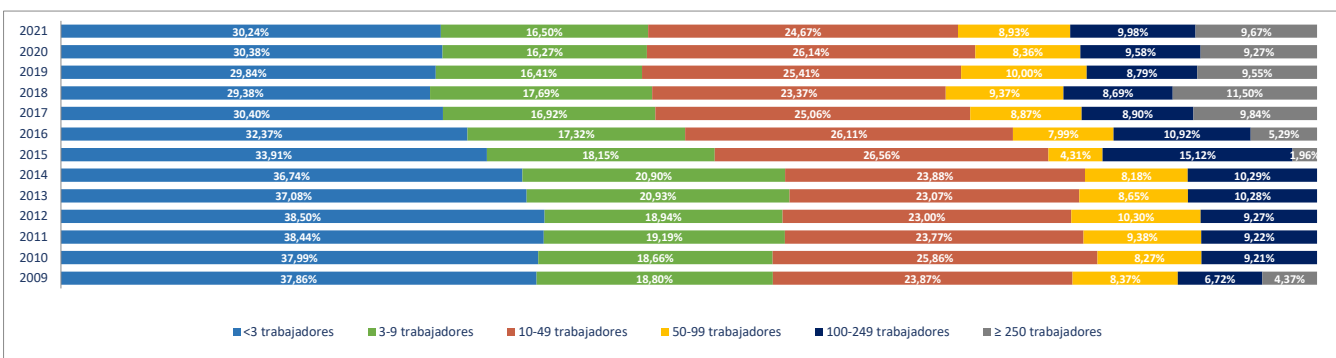

2e. Unidades productivas y ocupados por rama de actividad

Total Rama de actividad en 2021 [R-28 Colectivo empresarial]	Unidades product.	%	Ocupados	%
1ª Agricultura, ganadería, caza, selvicultura y pesca	41	0,71%	94	0,53%
2ª Minería, electricidad y agua	11	0,19%	291	1,64%
3ª Industria de la alimentación, bebidas y tabaco	14	0,24%	97	0,55%
4ª Industria textil, de la confección, cuero y calzado	16	0,28%	18	0,10%
5ª Metálicas básicas e intermedias	48	0,83%	109	0,62%
6ª Construcción de maquinaria y equipo mecánico	7	0,12%	45	0,25%
7ª Construcción de maquinaria y equipo eléctrico, electrónico y óptico	10	0,17%	11	0,06%
8ª Fabricación de material de transporte	4	0,07%	210	1,19%
9ª Industria del papel y artes gráficas	21	0,36%	24	0,14%
10ª Industria química, coquerías y refino de petróleo	7	0,12%	52	0,29%
11ª Fabricación de otros productos minerales no metálicos	17	0,29%	25	0,14%
12ª Industria de la madera, el caucho y otras industrias manufactureras	40	0,69%	66	0,37%
13ª Construcción	703	12,12%	1.101	6,21%
14ª Comercio mayorista e intermediarios del comercio (exc. vehículos)	266	4,59%	742	4,19%
15ª Comercio minorista y comercio y reparación de vehículos	1.071	18,46%	3.156	17,81%
16ª Hostelería	425	7,33%	1.277	7,21%
17ª Transporte y almacenamiento	301	5,19%	773	4,36%
18ª Información y comunicaciones	154	2,65%	262	1,48%
19ª Actividades Inmobiliarias	113	1,95%	182	1,03%
20ª Actividades profesionales, científicas y técnicas	508	8,76%	907	5,12%
21ª Actividades administrativas y servicios auxiliares	338	5,83%	1.585	8,94%
22ª Actividades financieras y de seguros	141	2,43%	394	2,22%
23ª Admón pública, defensa, seguridad social y organismos extraterritoriales	8	0,14%	547	3,09%
24ª Educación	236	4,07%	2.355	13,29%
25ª Actividades sanitarias y de servicios sociales	260	4,48%	1.730	9,76%
26ª Actividades artísticas, recreativas y de entretenimiento	175	3,02%	491	2,77%
27ª Reparación y otros servicios personales	355	6,12%	554	3,13%
28ª Actividades asociativas y de los hogares	511	8,81%	622	3,51%

Porcentaje de Unidades productivas y Ocupados por rama de actividad

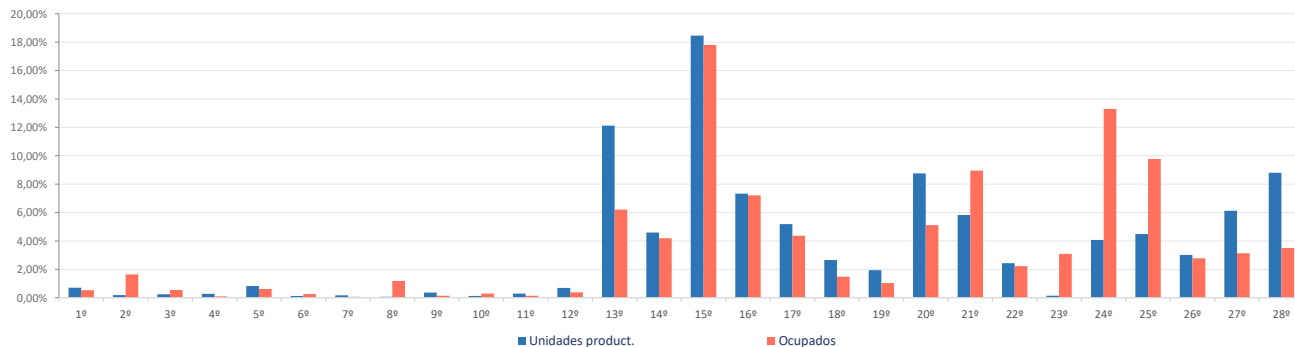

Ranking 20 actividades económicas con más UNIDADES PRODUCTIVAS [R-66 Colectivo empresarial] [1 enero 2021]

1ª	Comercio minorista (excepto vehículos)	789
2ª	Actividades de los hogares	495
3ª	Actividades de construcción especializada	437
4ª	Servicios de comidas y bebidas	412
5ª	Reparación y otros servicios personales	355
6ª	Otras actividades administrativas	305
7ª	Comercio y reparación de vehículos	282
8ª	Construcción general	266
9ª	Comercio mayorista e intermediarios del comercio (exc. vehículos)	266
10ª	Actividades sanitarias y de servicios sociales	260
11ª	Educación	236
12ª	Actividades artísticas, recreativas y de entretenimiento	175
13ª	Otras actividades profesionales	145
14ª	Actividades jurídicas y de contabilidad	136
15ª	Transporte terrestre de mercancías y por tubería	132
16ª	Actividades Inmobiliarias	113
17ª	Publicidad y estudios de mercado	100
18ª	Actividades auxiliares a los servicios financieros y a los seguros	99
19ª	Transporte terrestre de viajeros	97
20ª	Servicios, ensayos y análisis técnicos	96

Comparativa 20 actividades económicas con más UNIDADES PRODUCTIVAS en el municipio, la zona y la Región [R-66 Colectivo empresarial] [1 enero 2021]

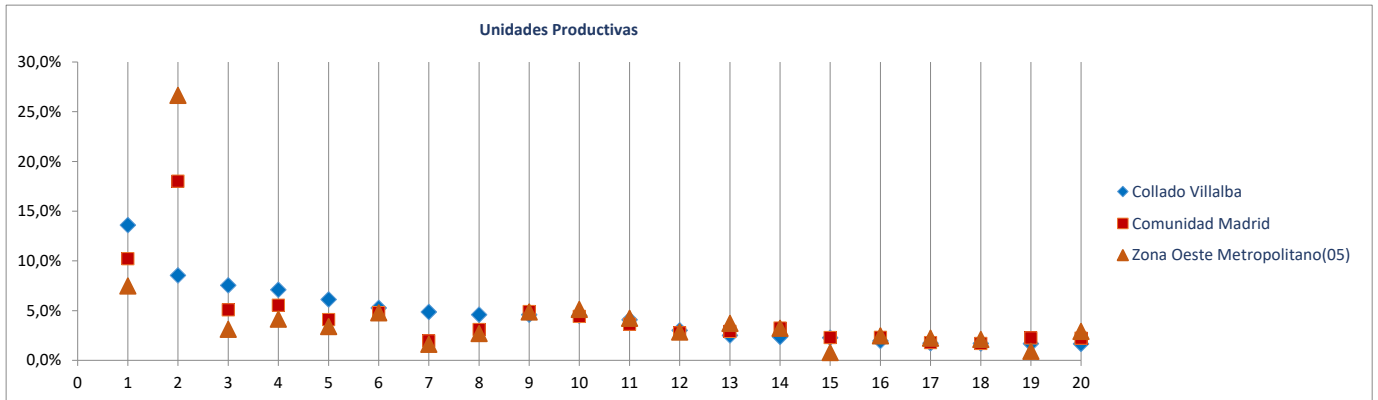

Ranking 20 actividades económicas con más OCUPADOS [R-66 Colectivo empresarial] [1 enero 2021]

1ª	Comercio minorista (excepto vehículos)	2.457
2ª	Educación	2.355
3ª	Actividades sanitarias y de servicios sociales	1.730
4ª	Otras actividades administrativas	1.541
5ª	Servicios de comidas y bebidas	1.234
6ª	Comercio mayorista e intermediarios del comercio (exc. vehículos)	742
7ª	Comercio y reparación de vehículos	699
8ª	Actividades de construcción especializada	664
9ª	Actividades de los hogares	560
10ª	Reparación y otros servicios personales	554
11ª	Admón publica, defensa, seguridad social y organismos extraterritoriales	547
12ª	Actividades artísticas, recreativas y de entretenimiento	491
13ª	Construcción general	437
14ª	Transporte terrestre de mercancías y por tubería	357
15ª	Transporte terrestre de viajeros	303
16ª	Suministro de agua, saneamiento y gestión de residuos	280
17ª	Actividades jurídicas y de contabilidad	247
18ª	Intermediación financiera excepto seguros y fondos de pensiones	245
19ª	Fabricación de vehículos de motor y sus piezas	210
20ª	Servicios, ensayos y análisis técnicos	204

Comparativa 20 actividades económicas con más OCUPADOS en el municipio, la zona y la Región [R66 - Colectivo empresarial] [1 enero 2021]

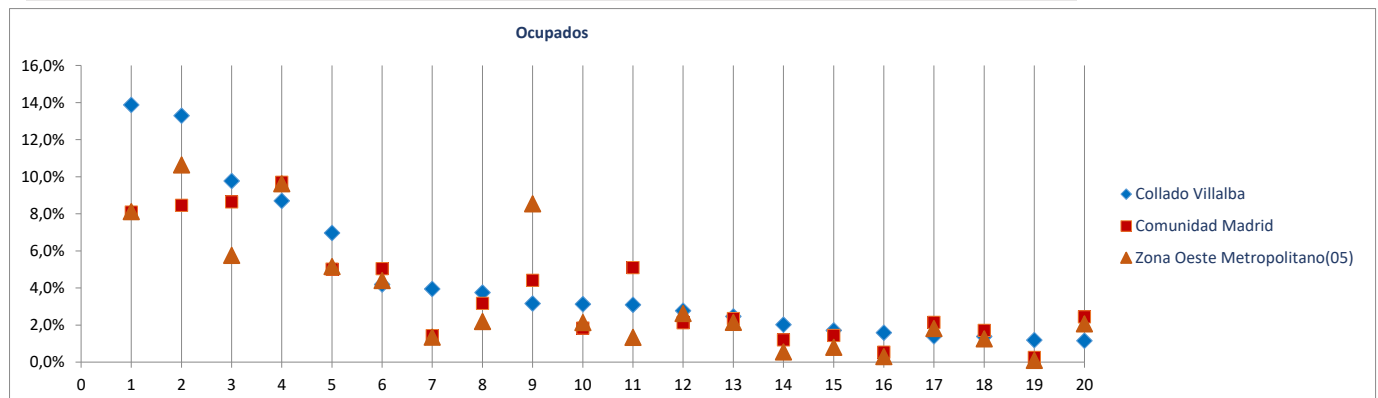

Radiografía de las zonas NUTS4 madrileñas

BLOQUE 1. Datos geográficos y demográficos

Zona Oeste Metropolitano(05)

Boadilla del Monte, Brunete, Collado Villalba, Galapagar, Hoyo de Manzanares, Majadahonda, Pozuelo de Alarcón, Las Rozas de Madrid, Torreloñe, Villanueva de la Cañada, Villavieja de Odón



Galapagar

Superficie (Km ²)	65,2
Densidad de población (1 enero 2021) [habitantes/km2]	532

Evolución 2009-2021 de la población empadronada [personas] [datos a 1 de enero de cada año]

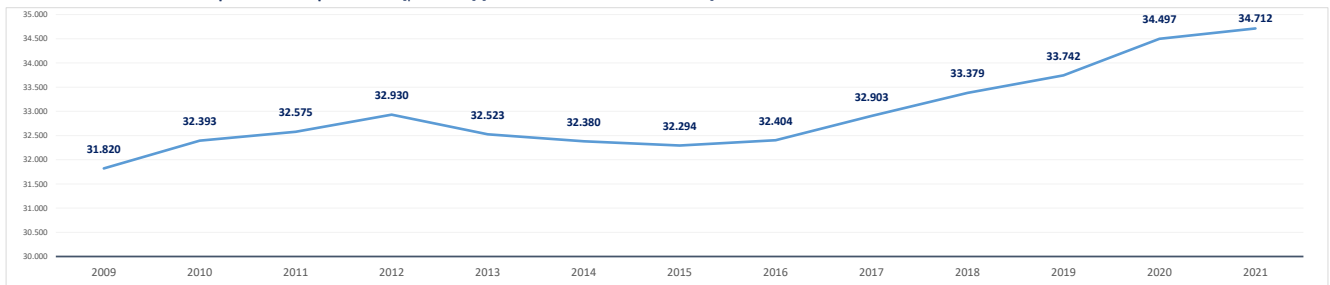

Población empadronada (1 enero 2021) [personas]	34.712
Edad media de la población (2020) [años]	39,7

Población 16-30 años (1 enero 2021) [personas]	6.290
[% respecto del total de la población]	18,1%
Población extranjera (1 enero 2021) [personas]	5.744
[% respecto del total de la población]	16,6%

Grado de juventud de la población (población ≤ 15 años) (1 enero 2021) [%]	16,1%	Nut: 17,1%	CM: 14,7%
Grado de envejecimiento de la población (población ≥ 65 años) (1 enero 2021) [%]	13,6%	Nut: 15,0%	CM: 18,0%
Proporción de dependencia (1 enero 2021) [ratio:(poblac ≤15 años+≥65 años)/(poblac 16-64 años)]	0,42	Nut: 0,47	CM: 0,49
Proporción de reemplazamiento (1 enero 2021) [ratio: (población 16-40 años) / (población 41-65 años)]	0,75	Nut: 0,76	CM: 0,79

Crecimiento de la población empadronada [%] [enero 2020-enero 2021]	0,6%
Crecimiento vegetativo (2019) [número] [nacimientos - defunciones] [enero 2018-enero 2019]	78
Emigraciones al resto de Comunidades Autónomas (2020) [número de bajas en el Padrón en la CM]	456
Saldo migratorio (2020) [número: inmigración - emigración.]	316

Evolución 2007-2020 de la edad media de la población [años] [datos a 1 de enero de cada año]

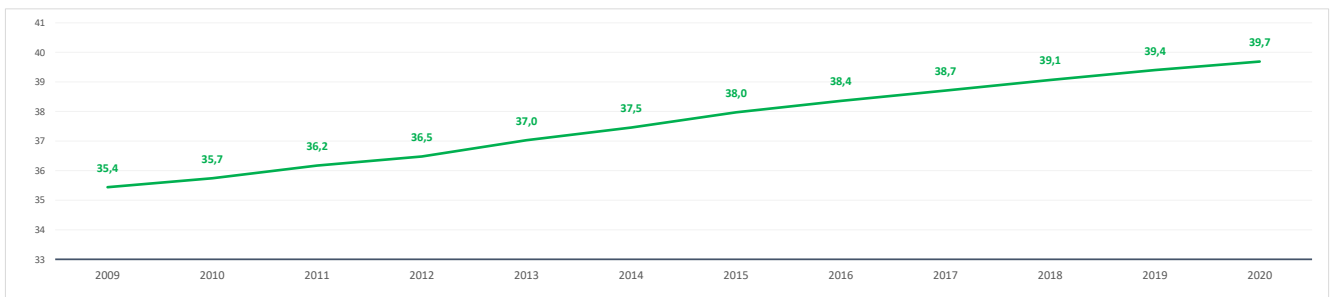

Evolución 2009-2021 de la población ≤ 15 años y ≥ 65 años [%] [datos a 1 de enero de cada año]

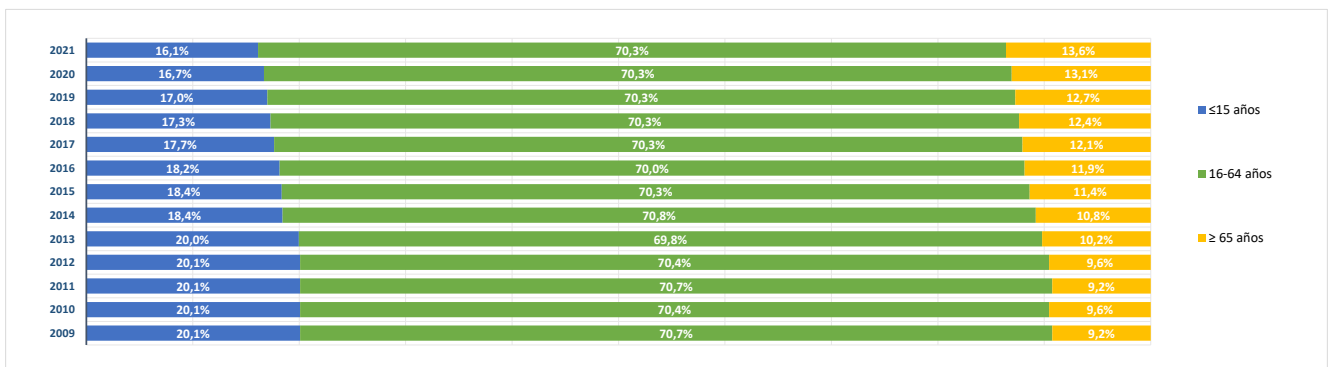

BLOQUE 2. Mercado de trabajo y tejido productivo

Zona Oeste Metropolitano(05)

Boadilla del Monte, Brunete, Collado Villalba, Galapagar, Hoyo de Manzanares, Majadahonda, Pozuelo de Alarcón, Las Rozas de Madrid, Torreloñones, Villanueva de la Cañada, Villaviciosa de Odón



Galapagar

1. Mercado de trabajo: datos sobre trabajadores RESIDENTES en la zona/municipio

1a. Población de 16 a 64 años

Población de 16-64 años [potencialmente activa] [Padrón municipal] [1 de enero 2021]

23.953

% sobre el total de la Comunidad de Madrid

0,5%

Evolución de la población de 16-64 años [en la zona o municipio de residencia]

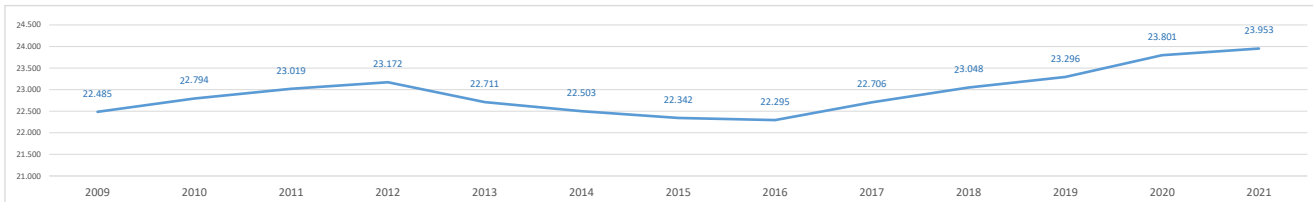

1b. Paro registrado

Evolución del número de parados registrados (en la zona o municipio de residencia) [Datos a 31 de marzo]

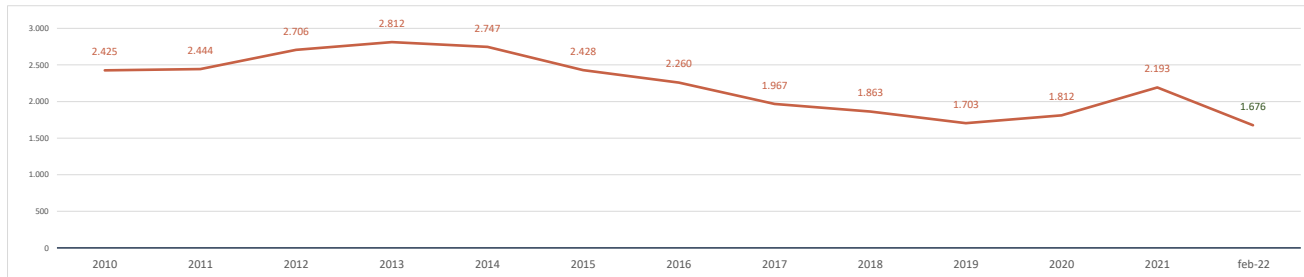

Parados registrados (31 marzo 2021) [zona/municipio de residencia]

2.193

% respecto población 16-64 años de la zona o municipio

9,2%

Parados registrados, edad ≤ 24 años	177
% respecto población 16-24 años de la zona o municipio	4,5%
Parados registrados, edad 25-44 años	874
% respecto población 25-44 años de la zona o municipio	9,9%
Parados registrados, edad ≥ 45 años	1.142
% respecto población 45-64 años de la zona o municipio	10,2%
Parados registrados, hombres	1.013
% respecto población hombres de la zona o municipio	8,7%
Parados registrados, mujeres	1.180
% respecto población mujeres de la zona o municipio	9,6%

Parados registrados (28 febrero 2022) [zona/municipio de residencia]

1.676

Parados registrados, edad ≤ 24 años	80
Parados registrados, edad 25-44 años	628
Parados registrados, edad ≥ 45 años	968
Parados registrados, hombres	711
Parados registrados, mujeres	965

Gráfico comparativo Paro registrado últimos 3 años por Rango de Edad y Sexo

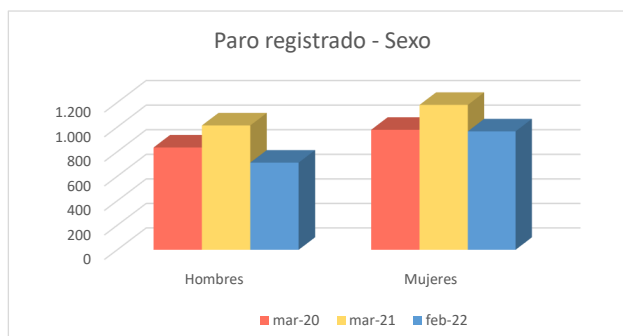
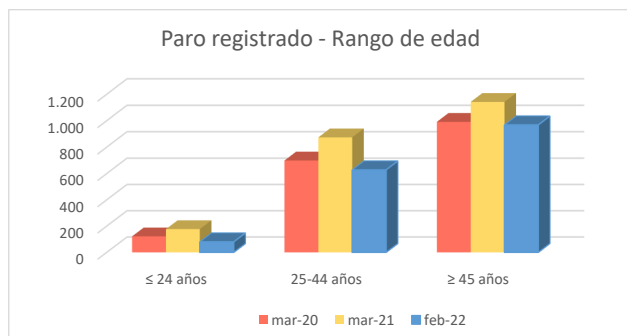

1c. Afiliados a la Seguridad Social por municipio de residencia del trabajador

Total Afiliados a la Seguridad Social, por ubicación **residencia** (1 enero 2021) **14.637**
 % sobre el total de la Comunidad de Madrid **0,45%**

Afiliados por intervalo de edad (1/1/2021)	N	%
● Afiliados a la Seguridad Social < 30 años	1.986	13,6%
● Afiliados a la Seguridad Social 30-49 años	7.178	49,0%
● Afiliados a la Seguridad Social ≥ 50 años	5.473	37,4%



Afiliados por grupo cotización [régimen general] [1/1/2021]	N	%
● Ingenieros/licenciados afiliados a la Seguridad Social	1.939	13,2%
● Ingenieros técnicos, peritos y ayudantes titulados afiliados a la Seguridad Social	925	6,3%
● Jefes administrativos y de taller afiliados a la Seguridad Social	709	4,8%
● Ayudantes no titulados afiliados a la Seguridad Social	504	3,4%
● Oficiales administrativos afiliados a la Seguridad Social	1.532	10,5%
● Subalternos afiliados a la Seguridad Social	786	5,4%
● Auxiliares administrativos afiliados a la Seguridad Social	1.702	11,6%
● Oficiales de primera y segunda afiliados a la Seguridad Social	1.295	8,8%
● Oficiales de tercera y especialistas afiliados a la Seguridad Social	611	4,2%
● Peones afiliados a la Seguridad Social	1.118	7,6%
● Menores de dieciocho años afiliados a la Seguridad Social	0	0,0%
● Afiliados a la Seguridad Social sin grupo de cotización	3.516	24,0%

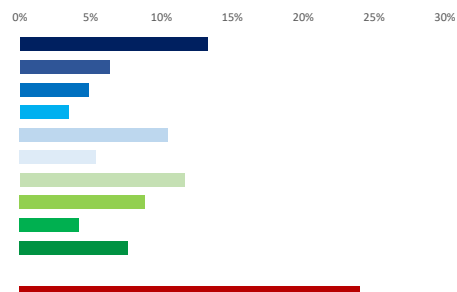

Afiliados por rama de actividad (municipio de residencia) (1/1/2021)	N	%
● Afiliados Seguridad Social, rama agricultura y ganadería	46	0,3%
● Afiliados Seguridad Social, rama minería, industria y energía	526	3,6%
● Afiliados Seguridad Social, rama de construcción	1.007	6,9%
● Afiliados Seguridad Social, rama de servicios de distribución y hostelería	3.700	25,3%
● Afiliados Seguridad Social, rama de servicios a empresas y financieros	4.398	30,0%
● Afiliados Seguridad Social, rama de otros servicios	4.960	33,9%



2. Mercado de trabajo: Tejido productivo de la zona/municipio (UNIDADES PRODUCTIVAS y OCUPADOS de esas Unidades productivas)

2a. Nº total de UNIDADES PRODUCTIVAS situadas en la zona/municipio

Unidades productivas [colectivo empresarial] [1 de enero 2021] **3.285**
 % sobre el total de la Comunidad de Madrid **0,4%**

2b. Nº de OCUPADOS en las unidades productivas situadas en la zona/municipio

Nº de ocupados [Colectivo empresarial] [1 de enero 2021] **6.358**
 % sobre el total de la Comunidad de Madrid **0,2%**

2c. Evolución del nº total de UNIDADES PRODUCTIVAS y de OCUPADOS situados en la zona/municipio

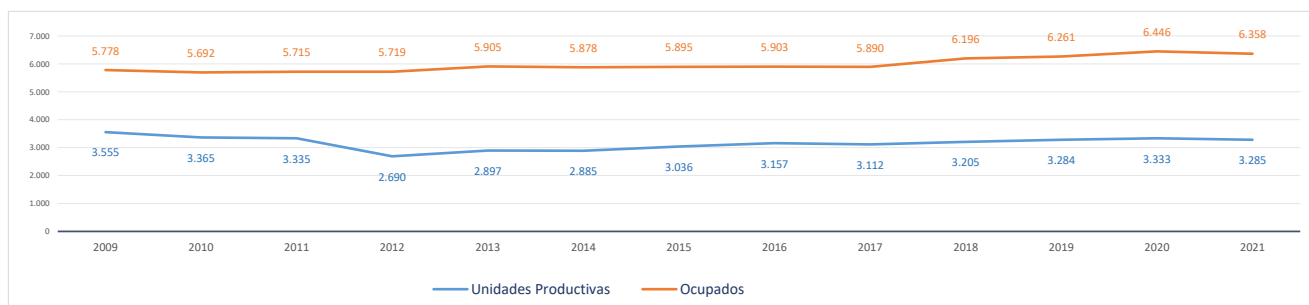

Evolución cronológica de las UNIDADES PRODUCTIVAS en el municipio, la zona y la Región

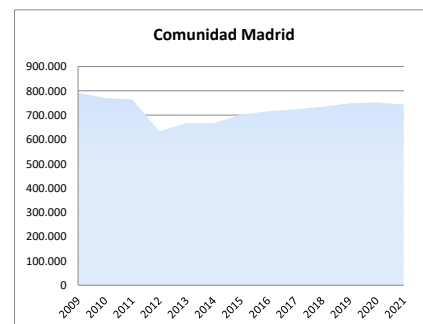
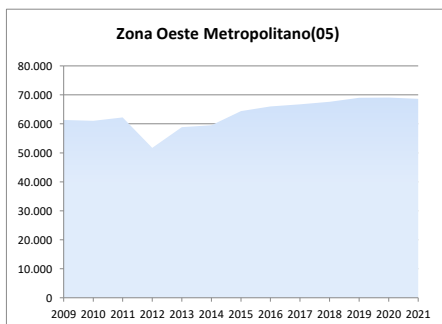
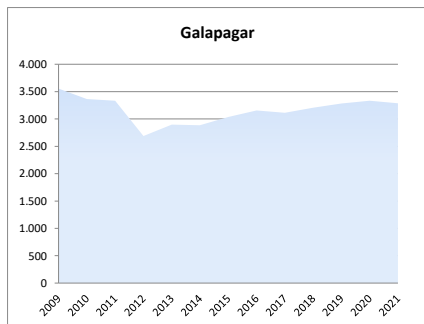

2d. Análisis por estrato de empleo

Evolución del nº de UNIDADES PRODUCTIVAS situadas en la zona/municipio, según estrato de empleo 2009-2021 [datos a 1 de enero de cada año]

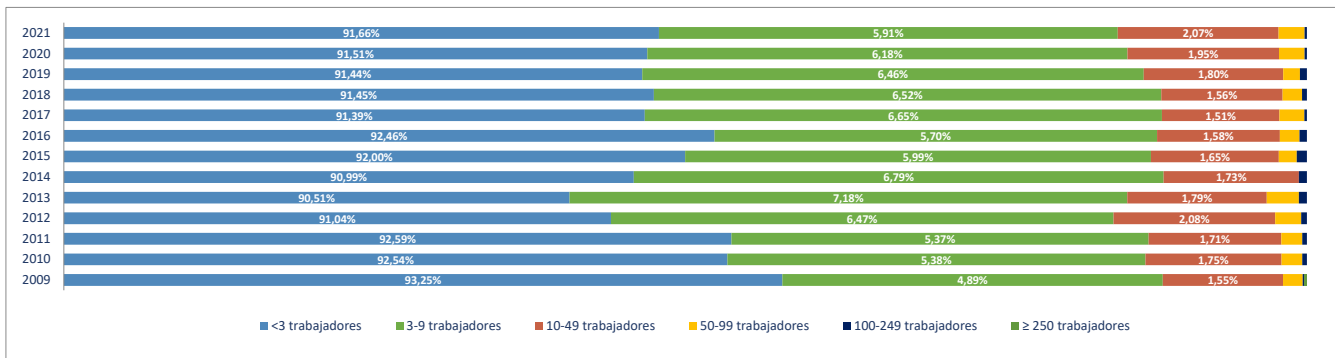

Evolución del nº de OCUPADOS EN LAS UNIDADES PRODUCTIVAS situadas en la zona/municipio, según estrato de empleo 2009-2021 [a 1 de enero de cada año]

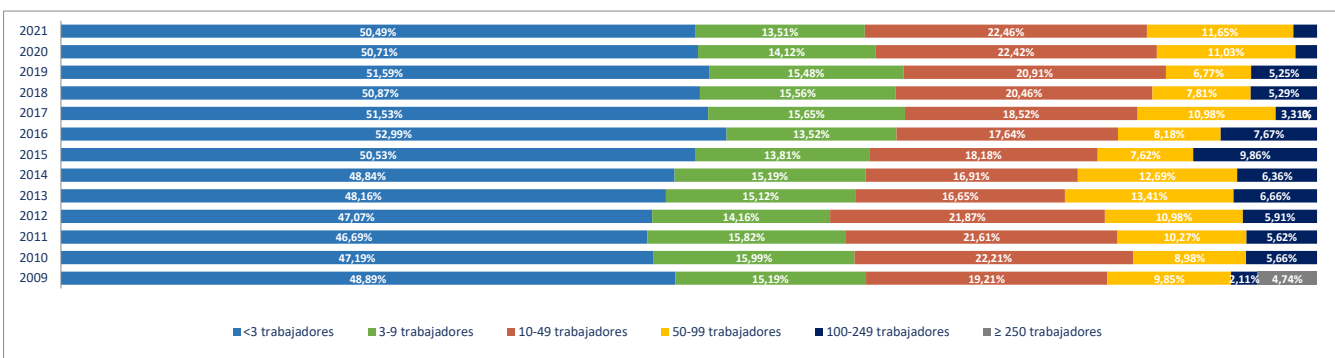

2e. Unidades productivas y ocupados por rama de actividad

Total Rama de actividad en 2021 [R-28 Colectivo empresarial]	Unidades product.	%	Ocupados	%
1ª Agricultura, ganadería, caza, selvicultura y pesca	32	0,97%	46	0,72%
2ª Minería, electricidad y agua	8	0,24%	10	0,16%
3ª Industria de la alimentación, bebidas y tabaco	6	0,18%	16	0,25%
4ª Industria textil, de la confección, cuero y calzado	14	0,43%	14	0,22%
5ª Metálicas básicas e intermedias	5	0,15%	11	0,17%
6ª Construcción de maquinaria y equipo mecánico	0	0,00%	0	0,00%
7ª Construcción de maquinaria y equipo eléctrico, electrónico y óptico	5	0,15%	5	0,08%
8ª Fabricación de material de transporte	0	0,00%	0	0,00%
9ª Industria del papel y artes gráficas	12	0,37%	13	0,20%
10ª Industria química, coquerías y refino de petróleo	2	0,06%	2	0,03%
11ª Fabricación de otros productos minerales no metálicos	2	0,06%	5	0,08%
12ª Industria de la madera, el caucho y otras industrias manufactureras	29	0,88%	34	0,53%
13ª Construcción	416	12,66%	856	13,46%
14ª Comercio mayorista e intermediarios del comercio (exc. vehículos)	146	4,44%	254	3,99%
15ª Comercio minorista y comercio y reparación de vehículos	285	8,68%	623	9,80%
16ª Hostelería	140	4,26%	343	5,39%
17ª Transporte y almacenamiento	114	3,47%	196	3,08%
18ª Información y comunicaciones	107	3,26%	154	2,42%
19ª Actividades Inmobiliarias	79	2,40%	197	3,10%
20ª Actividades profesionales, científicas y técnicas	383	11,66%	441	6,94%
21ª Actividades administrativas y servicios auxiliares	219	6,67%	378	5,95%
22ª Actividades financieras y de seguros	84	2,56%	117	1,84%
23ª Admón pública, defensa, seguridad social y organismos extraterritoriales:	3	0,09%	30	0,47%
24ª Educación	167	5,08%	1.151	18,10%
25ª Actividades sanitarias y de servicios sociales	146	4,44%	390	6,13%
26ª Actividades artísticas, recreativas y de entretenimiento	128	3,90%	225	3,54%
27ª Reparación y otros servicios personales	123	3,74%	155	2,44%
28ª Actividades asociativas y de los hogares	630	19,18%	692	10,88%

Porcentaje de Unidades productivas y Ocupados por rama de actividad

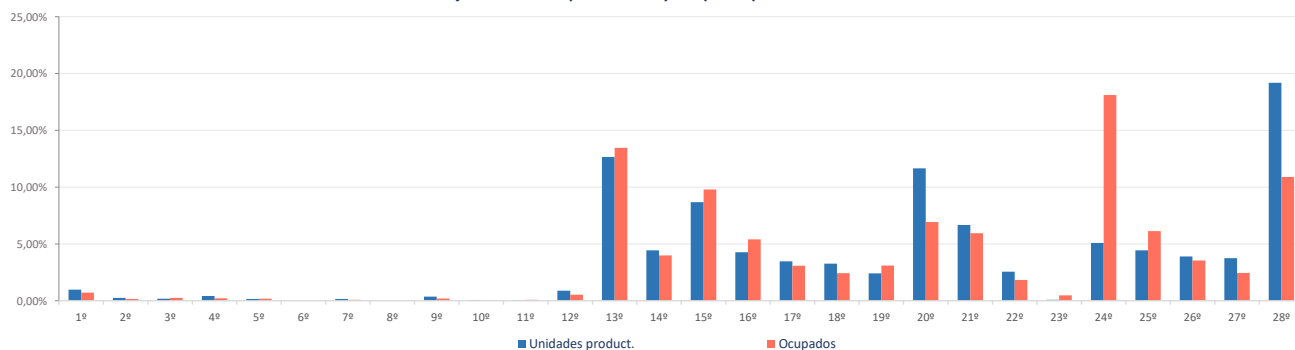

Ranking 20 actividades económicas con más UNIDADES PRODUCTIVAS [R-66 Colectivo empresarial] [1 enero 2021]

1º	Actividades de los hogares	554
2º	Comercio minorista (excepto vehículos)	250
3º	Actividades de construcción especializada	210
4º	Construcción general	206
5º	Otras actividades administrativas	200
6º	Educación	167
7º	Comercio mayorista e intermediarios del comercio (exc. vehículos)	146
8º	Actividades sanitarias y de servicios sociales	146
9º	Servicios de comidas y bebidas	138
10º	Otras actividades profesionales	131
11º	Actividades artísticas, recreativas y de entretenimiento	128
12º	Reparación y otros servicios personales	123
13º	Actividades jurídicas y de contabilidad	97
14º	Servicios, ensayos y análisis técnicos	82
15º	Actividades Inmobiliarias	79
16º	Actividades asociativas	76
17º	Actividades auxiliares a los servicios financieros y a los seguros	74
18º	Programación y consultoría informática	58
19º	Transporte terrestre de mercancías y por tubería	54
20º	Publicidad y estudios de mercado	53

Comparativa 20 actividades económicas con más UNIDADES PRODUCTIVAS en el municipio, la zona y la Región [R-66 Colectivo empresarial] [1 enero 2021]

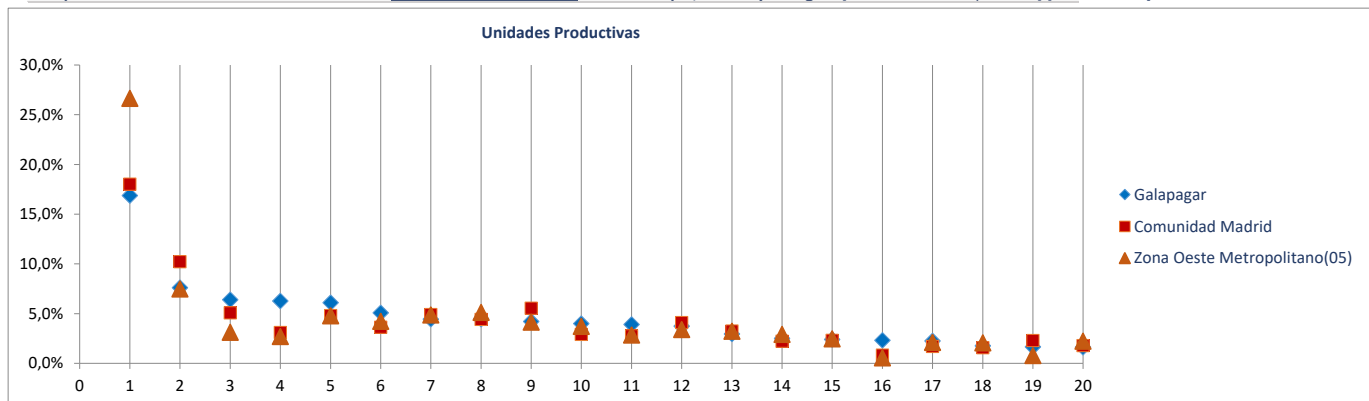

Ranking 20 actividades económicas con más OCUPADOS [R-66 Colectivo empresarial] [1 enero 2021]

1º	Educación	1.151
2º	Actividades de los hogares	604
3º	Comercio minorista (excepto vehículos)	554
4º	Construcción general	462
5º	Actividades de construcción especializada	394
6º	Actividades sanitarias y de servicios sociales	390
7º	Otras actividades administrativas	357
8º	Servicios de comidas y bebidas	341
9º	Comercio mayorista e intermediarios del comercio (exc. vehículos)	254
10º	Actividades artísticas, recreativas y de entretenimiento	225
11º	Actividades Inmobiliarias	197
12º	Reparación y otros servicios personales	155
13º	Otras actividades profesionales	144
14º	Actividades jurídicas y de contabilidad	117
15º	Transporte terrestre de mercancías y por tubería	101
16º	Programación y consultoría informática	101
17º	Servicios, ensayos y análisis técnicos	98
18º	Actividades asociativas	88
19º	Actividades auxiliares a los servicios financieros y a los seguros	78
20º	Comercio y reparación de vehículos	69

Comparativa 20 actividades económicas con más OCUPADOS en el municipio, la zona y la Región [R66 - Colectivo empresarial] [1 enero 2021]

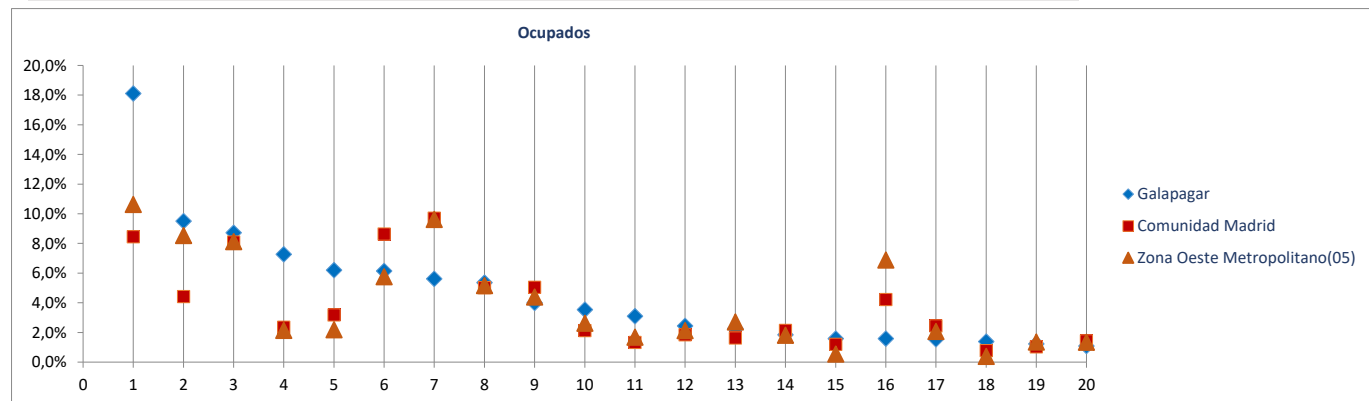

Radiografía de las zonas NUTS4 madrileñas

BLOQUE 1. Datos geográficos y demográficos

Zona Oeste Metropolitano(05)

Boadilla del Monte, Brunete, Collado Villalba, Galapagar, Hoyo de Manzanares, Majadahonda, Pozuelo de Alarcón, Las Rozas de Madrid, Torreloñe, Villanueva de la Cañada, Villavieja de Odón

Hoyo de Manzanares



Superficie (Km ²)	45,2
Densidad de población (1 enero 2021) [habitantes/km2]	192

Evolución 2009-2021 de la población empadronada [personas] [datos a 1 de enero de cada año]

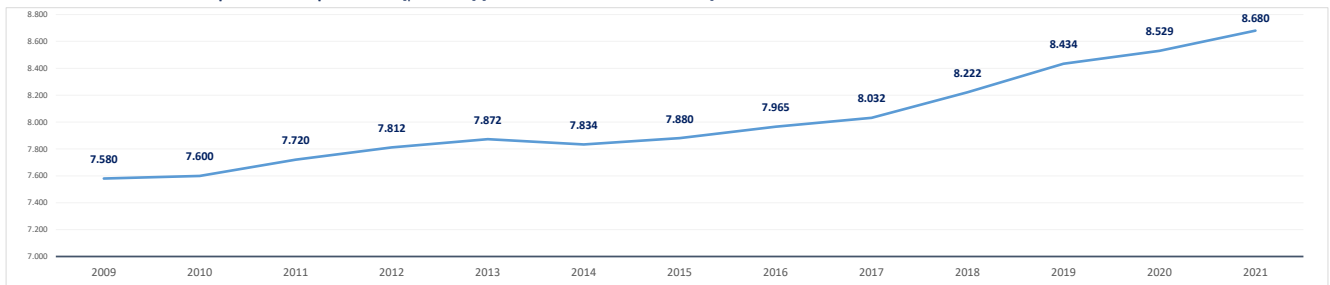

Población empadronada (1 enero 2021) [personas]	8.680
Edad media de la población (2020) [años]	40,8

Población 16-30 años (1 enero 2021) [personas]	1.605
[% respecto del total de la población]	18,5%
Población extranjera (1 enero 2021) [personas]	921
[% respecto del total de la población]	10,6%

Grado de juventud de la población (población ≤ 15 años) (1 enero 2021) [%]	15,3%	Nut: 17,1%	CM: 14,7%
Grado de envejecimiento de la población (población ≥ 65 años) (1 enero 2021) [%]	14,5%	Nut: 15,0%	CM: 18,0%
Proporción de dependencia (1 enero 2021) [ratio:(poblac ≤15 años+≥65 años)/(poblac 16-64 años)]	0,42	Nut: 0,47	CM: 0,49
Proporción de reemplazamiento (1 enero 2021) [ratio: (población 16-40 años) / (población 41-65 años)]	0,73	Nut: 0,76	CM: 0,79

Crecimiento de la población empadronada [%] [enero 2020-enero 2021]	1,8%
Crecimiento vegetativo (2019) [número] [nacimientos - defunciones]	14
Emigraciones al resto de Comunidades Autónomas (2020) [número de bajas en el Padrón en la CM]	187
Saldo migratorio (2020) [número: inmigración - emigración.]	167

Evolución 2007-2020 de la edad media de la población [años] [datos a 1 de enero de cada año]

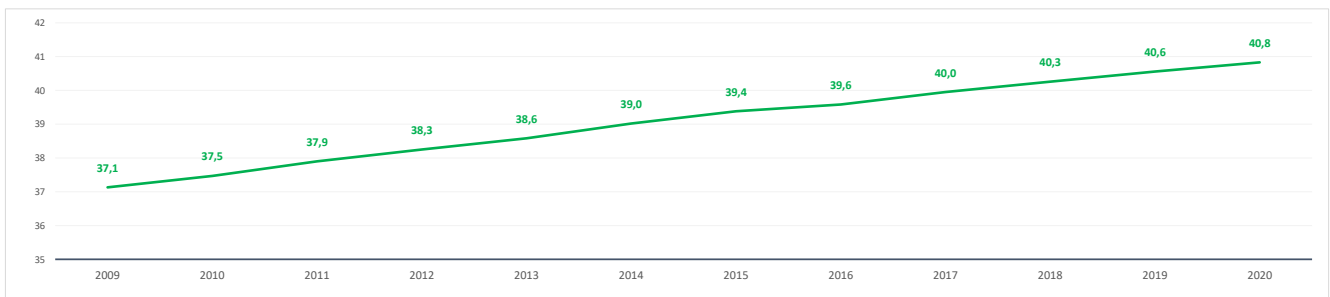

Evolución 2009-2021 de la población ≤ 15 años y ≥ 65 años [%] [datos a 1 de enero de cada año]

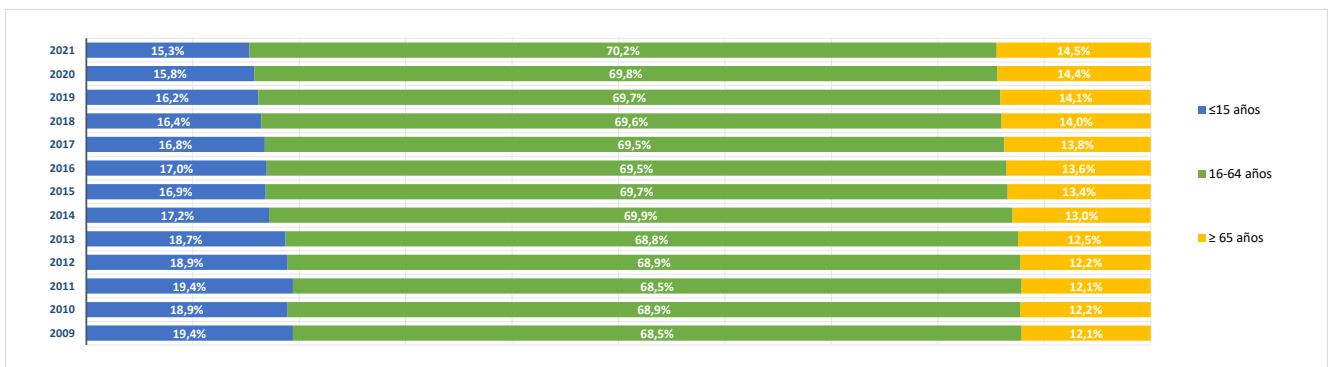

BLOQUE 2. Mercado de trabajo y tejido productivo

Zona Oeste Metropolitano(05)

Boadilla del Monte, Brunete, Collado Villalba, Galapagar, Hoyo de Manzanares, Majadahonda, Pozuelo de Alarcón, Las Rozas de Madrid, Torreloñones, Villanueva de la Cañada, Villaviciosa de Odón



Hoyo de Manzanares

1. Mercado de trabajo: datos sobre trabajadores RESIDENTES en la zona/municipio

1a. Población de 16 a 64 años

Población de 16-64 años [potencialmente activa] [Padrón municipal] [1 de enero 2021] **5.991**
 % sobre el total de la Comunidad de Madrid **0,1%**

Evolución de la población de 16-64 años [en la zona o municipio de residencia]

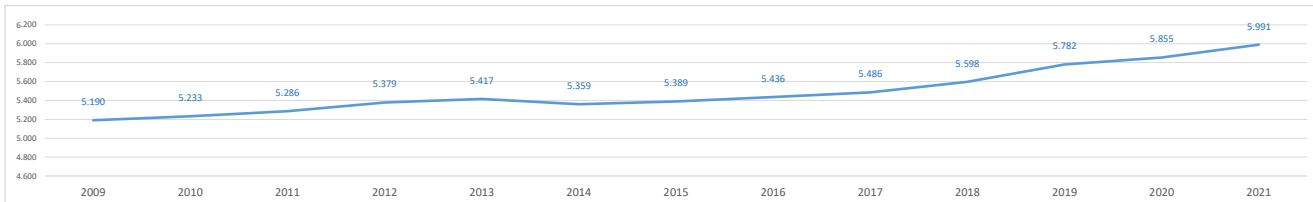

1b. Paro registrado

Evolución del número de parados registrados (en la zona o municipio de residencia) [Datos a 31 de marzo]

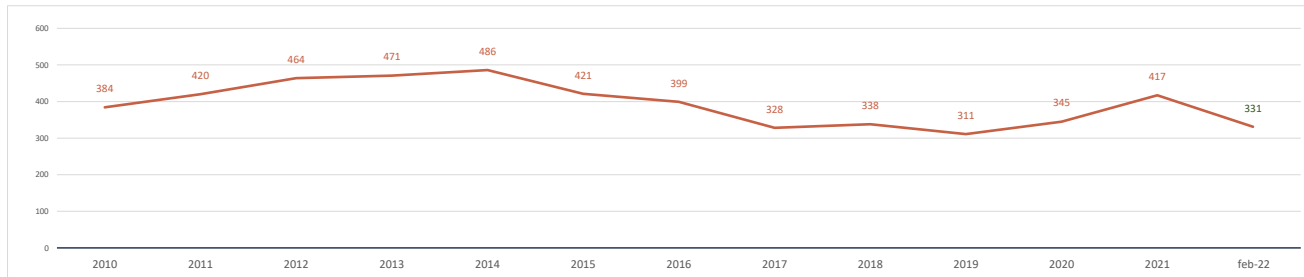

Parados registrados (31 marzo 2021) [zona/municipio de residencia] **417**
 % respecto población 16-64 años de la zona o municipio **7,0%**

Parados registrados, edad ≤ 24 años	27
% respecto población 16-24 años de la zona o municipio	2,7%
Parados registrados, edad 25-44 años	139
% respecto población 25-44 años de la zona o municipio	6,5%
Parados registrados, edad ≥ 45 años	251
% respecto población 45-64 años de la zona o municipio	8,7%
Parados registrados, hombres	187
% respecto población hombres de la zona o municipio	6,1%
Parados registrados, mujeres	230
% respecto población mujeres de la zona o municipio	7,9%

Parados registrados (28 febrero 2022) [zona/municipio de residencia] **331**

Parados registrados, edad ≤ 24 años	22
Parados registrados, edad 25-44 años	95
Parados registrados, edad ≥ 45 años	214
Parados registrados, hombres	154
Parados registrados, mujeres	177

Gráfico comparativo Paro registrado últimos 3 años por Rango de Edad y Sexo

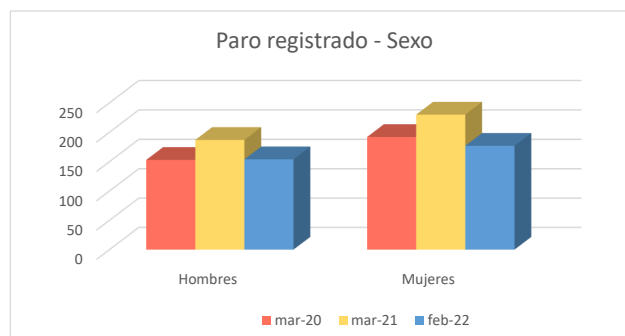
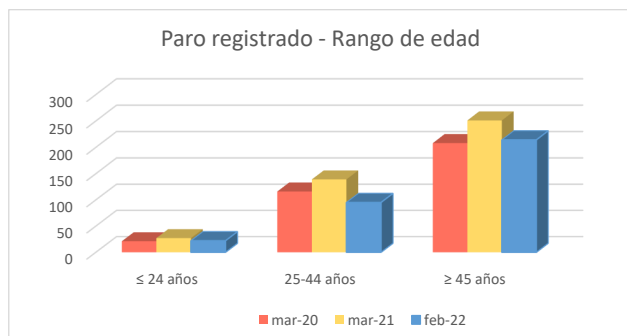

1c. Afiliados a la Seguridad Social por municipio de residencia del trabajador

Total Afiliados a la Seguridad Social, por ubicación residencia (1 enero 2021) **3.271**
 % sobre el total de la Comunidad de Madrid **0,10%**

Afiliados por intervalo de edad (1/1/2021)	N	%
● Afiliados a la Seguridad Social < 30 años	439	13,4%
● Afiliados a la Seguridad Social 30-49 años	1.511	46,2%
● Afiliados a la Seguridad Social ≥ 50 años	1.321	40,4%



Afiliados por grupo cotización [régimen general] [1/1/2021]	N	%
● Ingenieros/licenciados afiliados a la Seguridad Social	558	17,1%
● Ingenieros técnicos, peritos y ayudantes titulados afiliados a la Seguridad Social	247	7,6%
● Jefes administrativos y de taller afiliados a la Seguridad Social	202	6,2%
● Ayudantes no titulados afiliados a la Seguridad Social	103	3,1%
● Oficiales administrativos afiliados a la Seguridad Social	336	10,3%
● Subalternos afiliados a la Seguridad Social	131	4,0%
● Auxiliares administrativos afiliados a la Seguridad Social	350	10,7%
● Oficiales de primera y segunda afiliados a la Seguridad Social	223	6,8%
● Oficiales de tercera y especialistas afiliados a la Seguridad Social	102	3,1%
● Peones afiliados a la Seguridad Social	171	5,2%
● Menores de dieciocho años afiliados a la Seguridad Social	0	0,0%
● Afiliados a la Seguridad Social sin grupo de cotización	848	25,9%

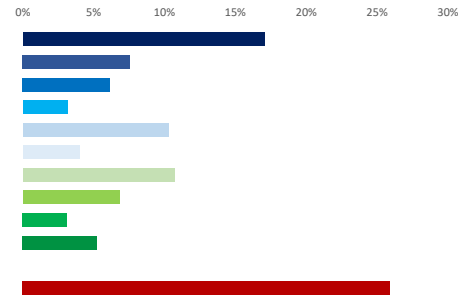

Afiliados por rama de actividad (municipio de residencia) (1/1/2021)	N	%
● Afiliados Seguridad Social, rama agricultura y ganadería	18	0,6%
● Afiliados Seguridad Social, rama minería, industria y energía	113	3,5%
● Afiliados Seguridad Social, rama de construcción	159	4,9%
● Afiliados Seguridad Social, rama de servicios de distribución y hostelería	797	24,4%
● Afiliados Seguridad Social, rama de servicios a empresas y financieros	1.033	31,6%
● Afiliados Seguridad Social, rama de otros servicios	1.151	35,2%

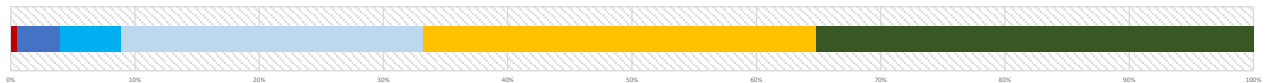

2. Mercado de trabajo: Tejido productivo de la zona/municipio (UNIDADES PRODUCTIVAS y OCUPADOS de esas Unidades productivas)

2a. Nº total de UNIDADES PRODUCTIVAS situadas en la zona/municipio

Unidades productivas [colectivo empresarial] [1 de enero 2021] **903**
 % sobre el total de la Comunidad de Madrid **0,1%**

2b. Nº de OCUPADOS en las unidades productivas situadas en la zona/municipio

Nº de ocupados [Colectivo empresarial] [1 de enero 2021] **1.920**
 % sobre el total de la Comunidad de Madrid **0,1%**

2c. Evolución del nº total de UNIDADES PRODUCTIVAS y de OCUPADOS situados en la zona/municipio

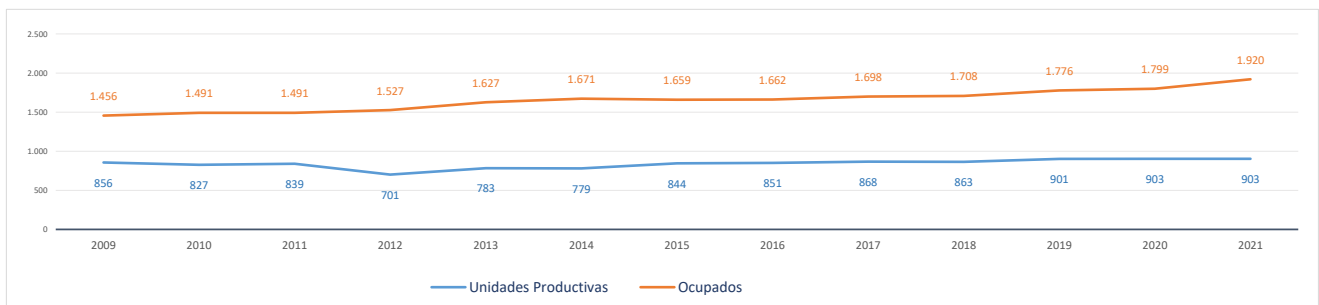

Evolución cronológica de las UNIDADES PRODUCTIVAS en el municipio, la zona y la Región

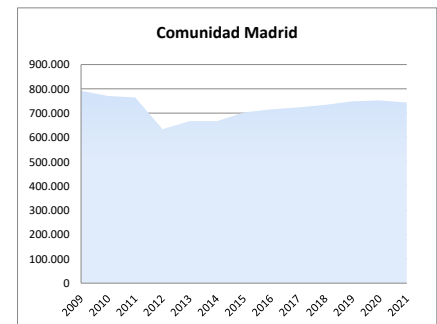
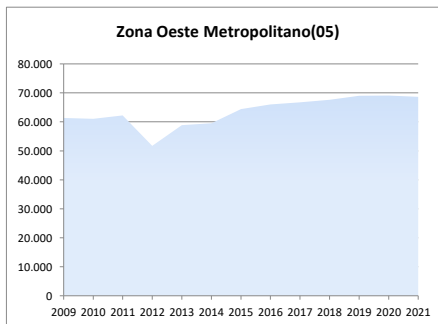
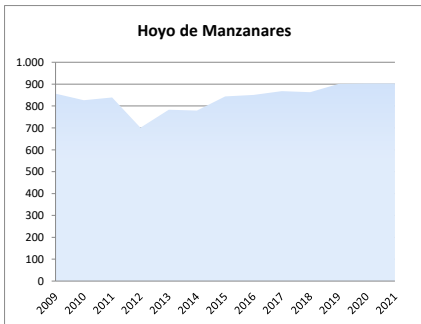

2d. Análisis por estrato de empleo

Evolución del nº de UNIDADES PRODUCTIVAS situadas en la zona/municipio, según estrato de empleo 2009-2021 [datos a 1 de enero de cada año]

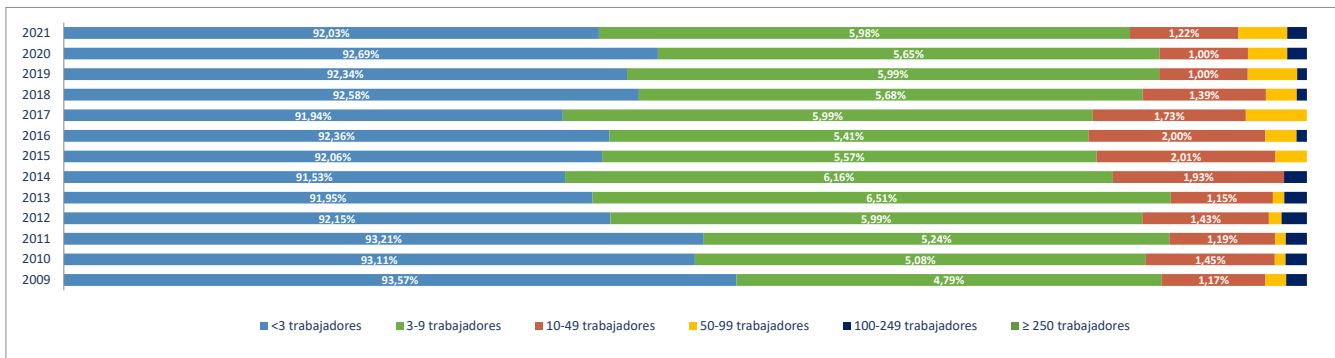

Evolución del nº de OCUPADOS EN LAS UNIDADES PRODUCTIVAS situadas en la zona/municipio, según estrato de empleo 2009-2021 [a 1 de enero de cada año]

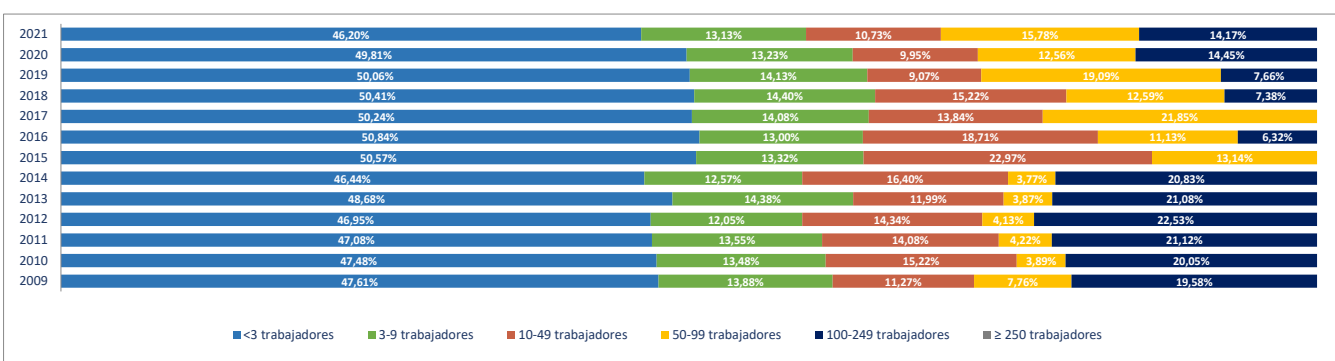

2e. Unidades productivas y ocupados por rama de actividad

Total Rama de actividad en 2021 [R-28 Colectivo empresarial]	Unidades product.	%	Ocupados	%
1º Agricultura, ganadería, caza, selvicultura y pesca	8	0,89%	11	0,57%
2º Minería, electricidad y agua	2	0,22%	4	0,21%
3º Industria de la alimentación, bebidas y tabaco	5	0,55%	8	0,42%
4º Industria textil, de la confección, cuero y calzado	2	0,22%	2	0,10%
5º Metálicas básicas e intermedias	0	0,00%	0	0,00%
6º Construcción de maquinaria y equipo mecánico	0	0,00%	0	0,00%
7º Construcción de maquinaria y equipo eléctrico, electrónico y óptico	0	0,00%	0	0,00%
8º Fabricación de material de transporte	0	0,00%	0	0,00%
9º Industria del papel y artes gráficas	5	0,55%	5	0,26%
10º Industria química, coquerías y refino de petróleo	0	0,00%	0	0,00%
11º Fabricación de otros productos minerales no metálicos	0	0,00%	0	0,00%
12º Industria de la madera, el caucho y otras industrias manufactureras	3	0,33%	4	0,21%
13º Construcción	70	7,75%	107	5,57%
14º Comercio mayorista e intermediarios del comercio (exc. vehículos)	41	4,54%	47	2,45%
15º Comercio minorista y comercio y reparación de vehículos	70	7,75%	178	9,27%
16º Hostelería	55	6,09%	179	9,32%
17º Transporte y almacenamiento	16	1,77%	28	1,46%
18º Información y comunicaciones	43	4,76%	73	3,80%
19º Actividades Inmobiliarias	12	1,33%	27	1,41%
20º Actividades profesionales, científicas y técnicas	118	13,07%	300	15,63%
21º Actividades administrativas y servicios auxiliares	47	5,20%	65	3,39%
22º Actividades financieras y de seguros	17	1,88%	54	2,81%
23º Admón pública, defensa, seguridad social y organismos extraterritoriales	1	0,11%	62	3,23%
24º Educación	66	7,31%	333	17,34%
25º Actividades sanitarias y de servicios sociales	34	3,77%	37	1,93%
26º Actividades artísticas, recreativas y de entretenimiento	44	4,87%	111	5,78%
27º Reparación y otros servicios personales	23	2,55%	29	1,51%
28º Actividades asociativas y de los hogares	221	24,47%	256	13,33%

Porcentaje de Unidades productivas y Ocupados por rama de actividad

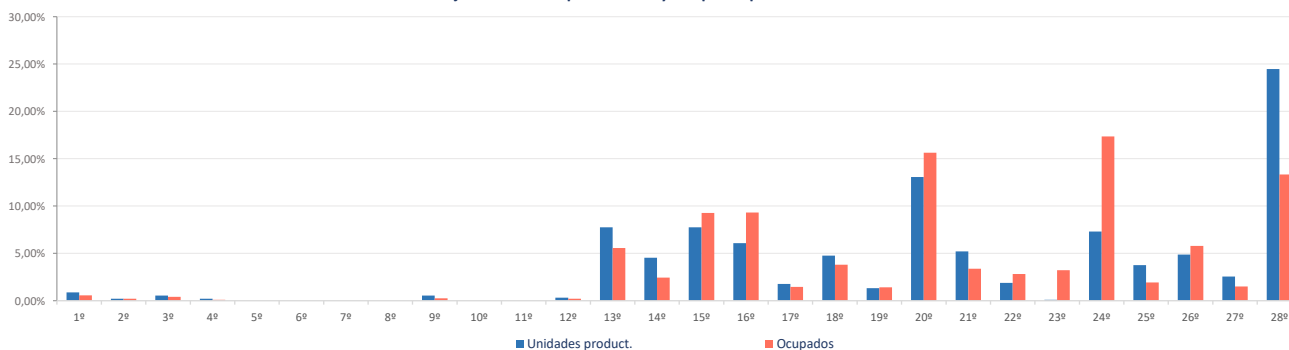

Ranking 20 actividades económicas con más UNIDADES PRODUCTIVAS [R-66 Colectivo empresarial] [1 enero 2021]

1ª	Actividades de los hogares	216
2ª	Educación	66
3ª	Comercio minorista (excepto vehículos)	58
4ª	Servicios de comidas y bebidas	54
5ª	Otras actividades administrativas	45
6ª	Actividades artísticas, recreativas y de entretenimiento	44
7ª	Actividades de construcción especializada	41
8ª	Comercio mayorista e intermediarios del comercio (exc. vehículos)	41
9ª	Otras actividades profesionales	38
10ª	Actividades sanitarias y de servicios sociales	34
11ª	Servicios, ensayos y análisis técnicos	33
12ª	Construcción general	29
13ª	Reparación y otros servicios personales	23
14ª	Publicidad y estudios de mercado	22
15ª	Actividades de cine, video, TV, radio, grabación y edición de sonido	16
16ª	Actividades jurídicas y de contabilidad	16
17ª	Programación y consultoría informática	14
18ª	Comercio y reparación de vehículos	12
19ª	Actividades Inmobiliarias	12
20ª	Actividades auxiliares a los servicios financieros y a los seguros	11

Comparativa 20 actividades económicas con más UNIDADES PRODUCTIVAS en el municipio, la zona y la Región [R-66 Colectivo empresarial] [1 enero 2021]

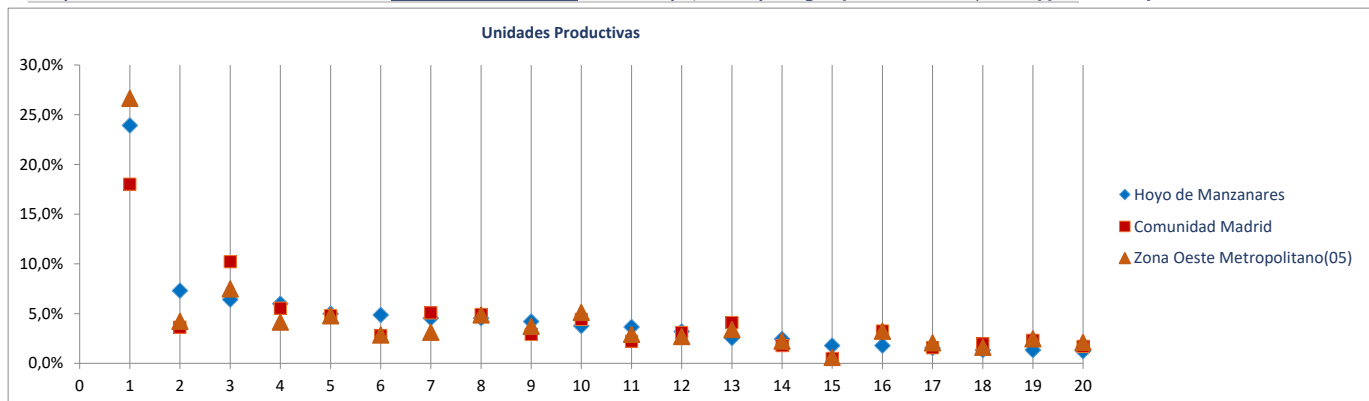

Ranking 20 actividades económicas con más OCUPADOS [R-66 Colectivo empresarial] [1 enero 2021]

1ª	Educación	333
2ª	Actividades de los hogares	234
3ª	Otras actividades profesionales	205
4ª	Servicios de comidas y bebidas	178
5ª	Comercio minorista (excepto vehículos)	154
6ª	Actividades artísticas, recreativas y de entretenimiento	111
7ª	Otras actividades administrativas	63
8ª	Admón publica, defensa, seguridad social y organismos extraterritoriales	62
9ª	Actividades de construcción especializada	55
10ª	Construcción general	52
11ª	Comercio mayorista e intermediarios del comercio (exc. vehículos)	47
12ª	Programación y consultoría informática	42
13ª	Intermediación financiera excepto seguros y fondos de pensiones	41
14ª	Actividades sanitarias y de servicios sociales	37
15ª	Servicios, ensayos y análisis técnicos	33
16ª	Publicidad y estudios de mercado	32
17ª	Reparación y otros servicios personales	29
18ª	Actividades Inmobiliarias	27
19ª	Comercio y reparación de vehículos	24
20ª	Actividades asociativas	22

Comparativa 20 actividades económicas con más OCUPADOS en el municipio, la zona y la Región [R66 - Colectivo empresarial] [1 enero 2021]

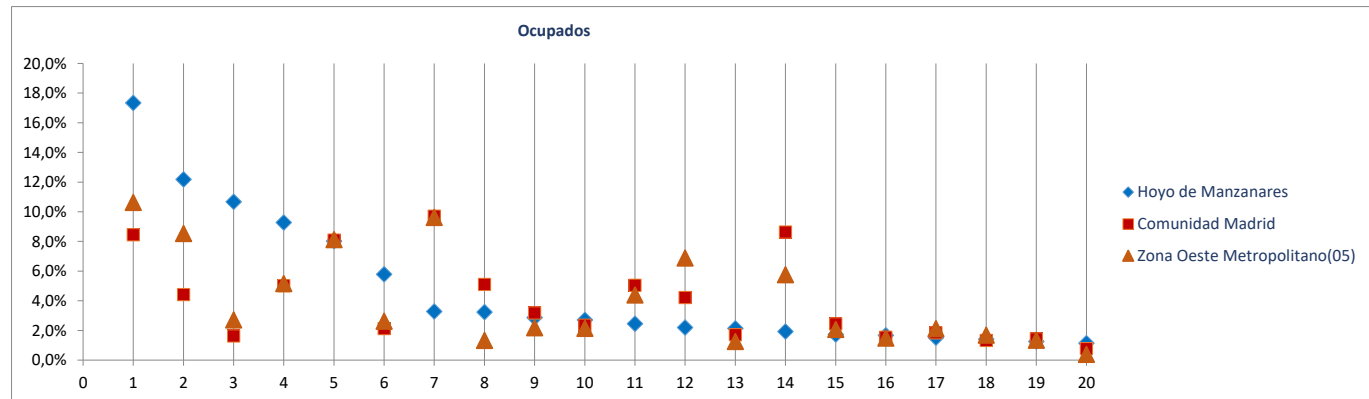

Radiografía de las zonas NUTS4 madrileñas

BLOQUE 1. Datos geográficos y demográficos

Zona Oeste Metropolitano(05)

Boadilla del Monte, Brunete, Collado Villalba, Galapagar, Hoyo de Manzanares, Majadahonda, Pozuelo de Alarcón, Las Rozas de Madrid, Torreloñe, Villanueva de la Cañada, Villavieja de Odón



Majadahonda

Superficie (Km ²)	38,5
Densidad de población (1 enero 2021) [habitantes/km2]	1.872

Evolución 2009-2021 de la población empadronada [personas] [datos a 1 de enero de cada año]

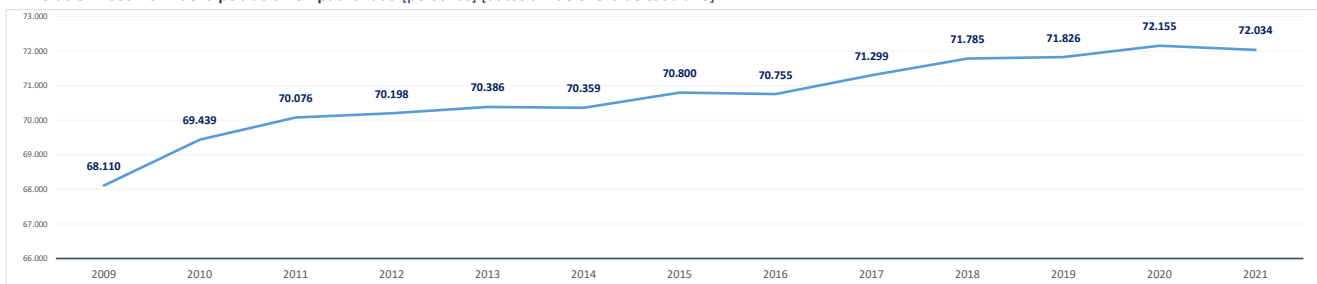

Población empadronada (1 enero 2021) [personas]	72.034
Edad media de la población (2020) [años]	40,4

Población 16-30 años (1 enero 2021) [personas]	12.664
[% respecto del total de la población]	17,6%
Población extranjera (1 enero 2021) [personas]	7.734
[% respecto del total de la población]	10,7%

Grado de juventud de la población (población ≤ 15 años) (1 enero 2021) [%]	16,8%	Nut: 17,1%	CM: 14,7%
Grado de envejecimiento de la población (población ≥ 65 años) (1 enero 2021) [%]	17,1%	Nut: 15,0%	CM: 18,0%
Proporción de dependencia (1 enero 2021) [ratio:(poblac ≤15 años+≥65 años)/(poblac 16-64 años)]	0,51	Nut: 0,47	CM: 0,49
Proporción de reemplazamiento (1 enero 2021) [ratio: (población 16-40 años) / (población 41-65 años)]	0,80	Nut: 0,76	CM: 0,79

Crecimiento de la población empadronada [%] [enero 2020-enero 2021]	-0,2%
Crecimiento vegetativo (2019) [número] [nacimientos - defunciones] [enero 2018-enero 2019]	234
Emigraciones al resto de Comunidades Autónomas (2020) [número de bajas en el Padrón en la CM]	781
Saldo migratorio (2020) [número: inmigración - emigración.]	237

Evolución 2007-2020 de la edad media de la población [años] [datos a 1 de enero de cada año]

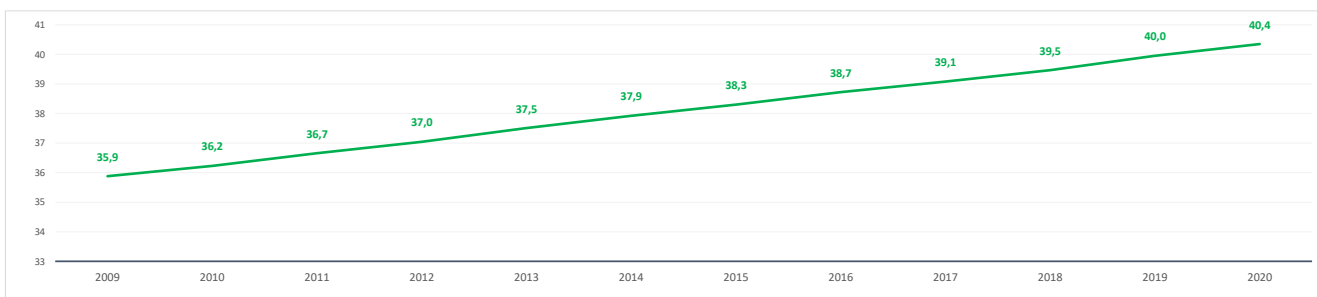

Evolución 2009-2021 de la población ≤ 15 años y ≥ 65 años [%] [datos a 1 de enero de cada año]

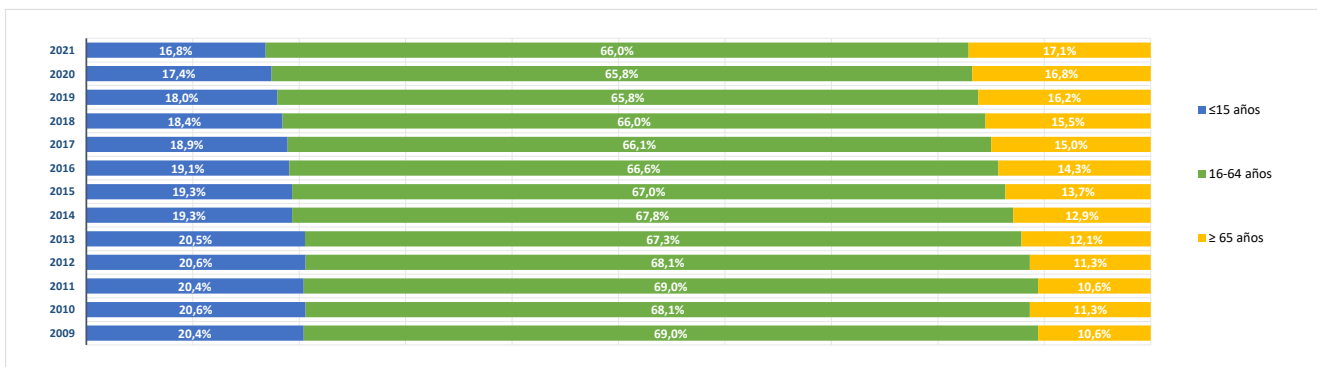

BLOQUE 2. Mercado de trabajo y tejido productivo

Zona Oeste Metropolitano(05)

Boadilla del Monte, Brunete, Collado Villalba, Galapagar, Hoyo de Manzanares, Majadahonda, Pozuelo de Alarcón, Las Rozas de Madrid, Torreloñe, Villanueva de la Cañada, Villaviciosa de Odón



Majadahonda

1. Mercado de trabajo: datos sobre trabajadores RESIDENTES en la zona/municipio

1a. Población de 16 a 64 años

Población de 16-64 años [potencialmente activa] [Padrón municipal] [1 de enero 2021] **46.613**
 % sobre el total de la Comunidad de Madrid **1,0%**

Evolución de la población de 16-64 años [en la zona o municipio de residencia]

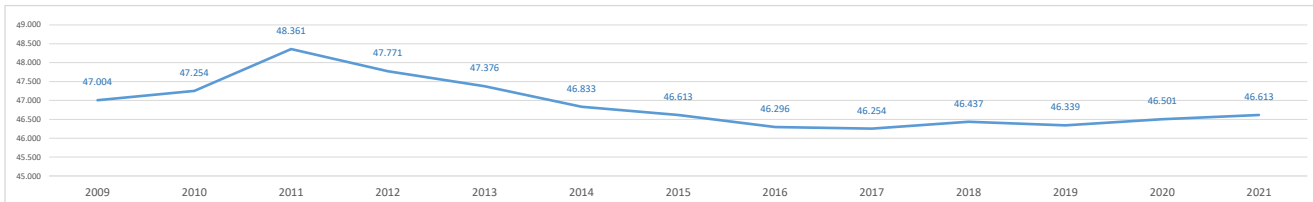

1b. Paro registrado

Evolución del número de parados registrados (en la zona o municipio de residencia) [Datos a 31 de marzo]

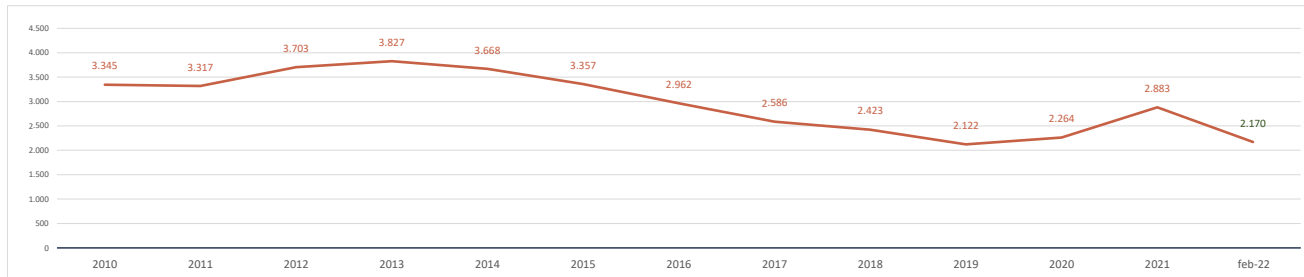

Parados registrados (31 marzo 2021) [zona/municipio de residencia] **2.883**
 % respecto población 16-64 años de la zona o municipio **6,2%**

Parados registrados, edad ≤ 24 años	193
% respecto población 16-24 años de la zona o municipio	2,4%
Parados registrados, edad 25-44 años	1.115
% respecto población 25-44 años de la zona o municipio	6,3%
Parados registrados, edad ≥ 45 años	1.575
% respecto población 45-64 años de la zona o municipio	7,5%
Parados registrados, hombres	1.265
% respecto población hombres de la zona o municipio	5,7%
Parados registrados, mujeres	1.618
% respecto población mujeres de la zona o municipio	6,6%

Parados registrados (28 febrero 2022) [zona/municipio de residencia] **2.170**

Parados registrados, edad ≤ 24 años	91
Parados registrados, edad 25-44 años	702
Parados registrados, edad ≥ 45 años	1.377
Parados registrados, hombres	927
Parados registrados, mujeres	1.243

Gráfico comparativo Paro registrado últimos 3 años por Rango de Edad y Sexo

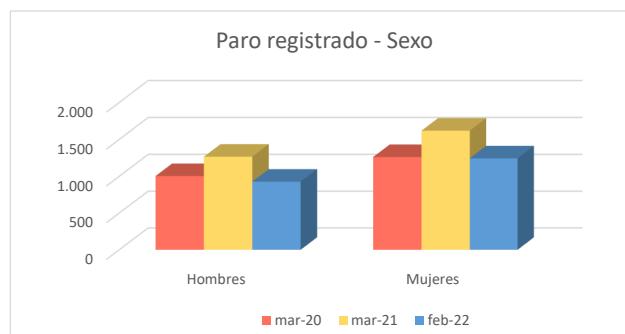
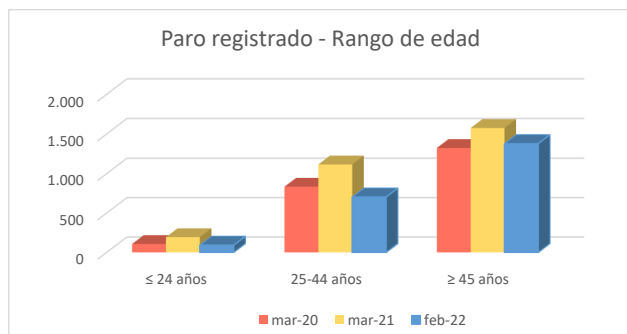

1c. Afiliados a la Seguridad Social por municipio de residencia del trabajador

Total Afiliados a la Seguridad Social, por ubicación **residencia** (1 enero 2021) **30.043**
 % sobre el total de la Comunidad de Madrid **0,93%**

Afiliados por intervalo de edad (1/1/2021)	N	%
● Afiliados a la Seguridad Social < 30 años	3.787	12,6%
● Afiliados a la Seguridad Social 30-49 años	15.589	51,9%
● Afiliados a la Seguridad Social ≥ 50 años	10.667	35,5%



Afiliados por grupo cotización [régimen general] [1/1/2021]	N	%
● Ingenieros/licenciados afiliados a la Seguridad Social	7.694	25,6%
● Ingenieros técnicos, peritos y ayudantes titulados afiliados a la Seguridad Social	2.291	7,6%
● Jefes administrativos y de taller afiliados a la Seguridad Social	1.731	5,8%
● Ayudantes no titulados afiliados a la Seguridad Social	816	2,7%
● Oficiales administrativos afiliados a la Seguridad Social	2.905	9,7%
● Subalternos afiliados a la Seguridad Social	954	3,2%
● Auxiliares administrativos afiliados a la Seguridad Social	2.819	9,4%
● Oficiales de primera y segunda afiliados a la Seguridad Social	1.303	4,3%
● Oficiales de tercera y especialistas afiliados a la Seguridad Social	865	2,9%
● Peones afiliados a la Seguridad Social	1.391	4,6%
● Menores de dieciocho años afiliados a la Seguridad Social	2	0,0%
● Afiliados a la Seguridad Social sin grupo de cotización	7.272	24,2%

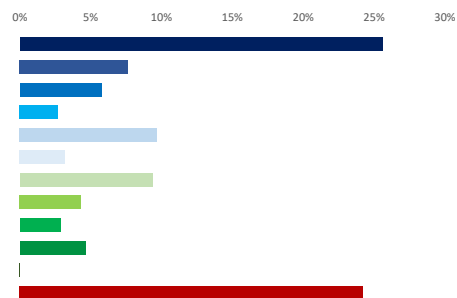

Afiliados por rama de actividad (municipio de residencia) (1/1/2021)	N	%
● Afiliados Seguridad Social, rama agricultura y ganadería	39	0,1%
● Afiliados Seguridad Social, rama minería, industria y energía	1.282	4,3%
● Afiliados Seguridad Social, rama de construcción	1.037	3,5%
● Afiliados Seguridad Social, rama de servicios de distribución y hostelería	7.026	23,4%
● Afiliados Seguridad Social, rama de servicios a empresas y financieros	11.274	37,5%
● Afiliados Seguridad Social, rama de otros servicios	9.385	31,2%



2. Mercado de trabajo: Tejido productivo de la zona/municipio (UNIDADES PRODUCTIVAS y OCUPADOS de esas Unidades productivas)

2a. Nº total de UNIDADES PRODUCTIVAS situadas en la zona/municipio

Unidades productivas [colectivo empresarial] [1 de enero 2021] **10.114**
 % sobre el total de la Comunidad de Madrid **1,4%**

2b. Nº de OCUPADOS en las unidades productivas situadas en la zona/municipio

Nº de ocupados [Colectivo empresarial] [1 de enero 2021] **31.675**
 % sobre el total de la Comunidad de Madrid **0,9%**

2c. Evolución del nº total de UNIDADES PRODUCTIVAS y de OCUPADOS situados en la zona/municipio

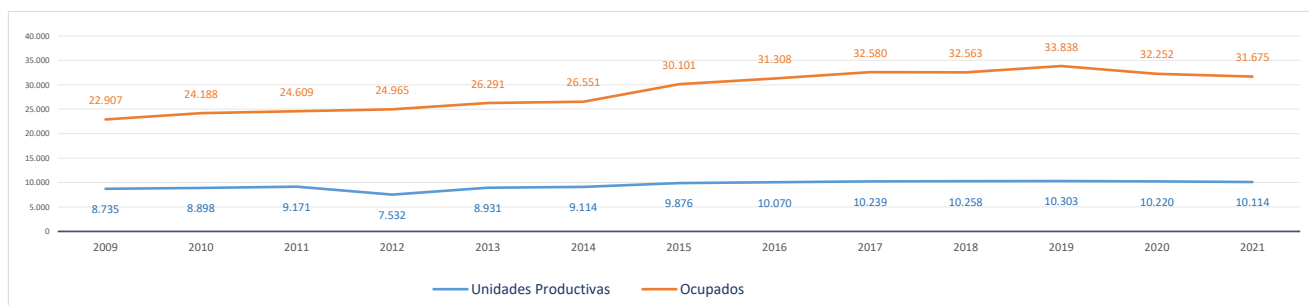

Evolución cronológica de las UNIDADES PRODUCTIVAS en el municipio, la zona y la Región

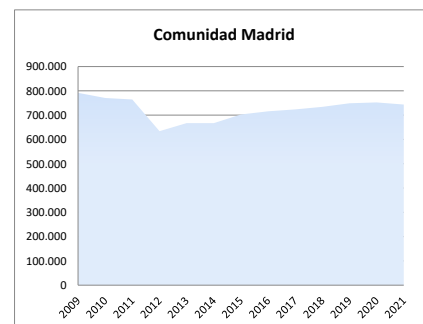
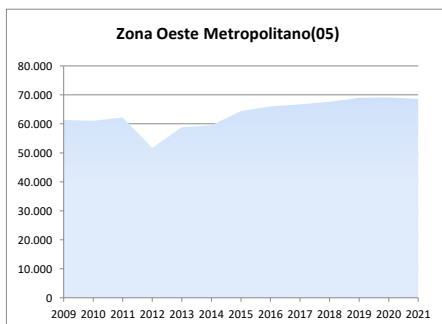
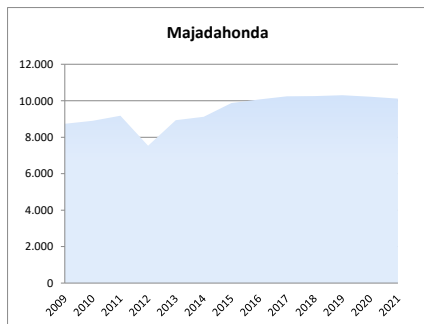

2d. Análisis por estrato de empleo

Evolución del nº de **UNIDADES PRODUCTIVAS** situadas en la zona/municipio, según estrato de empleo 2009-2021 [datos a 1 de enero de cada año]

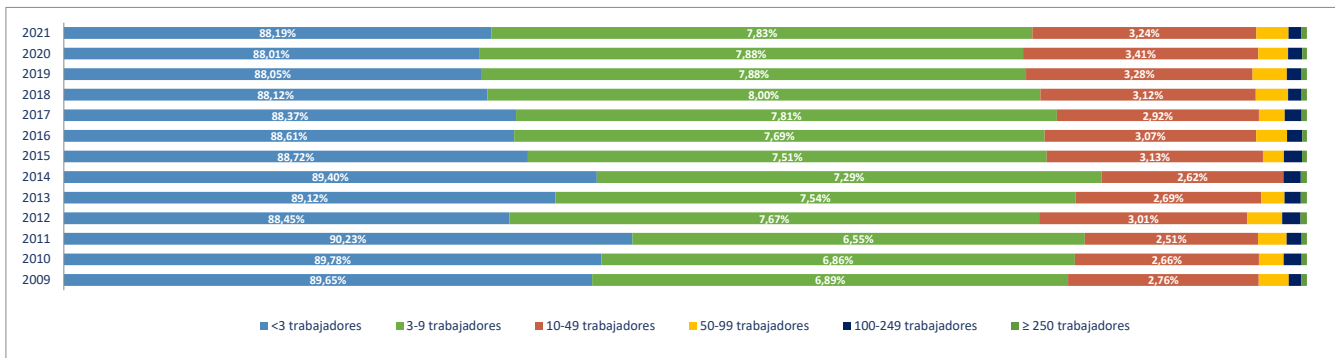

Evolución del nº de **OCUPADOS EN LAS UNIDADES PRODUCTIVAS** situadas en la zona/municipio, según estrato de empleo 2009-2021 [a 1 de enero de cada año]

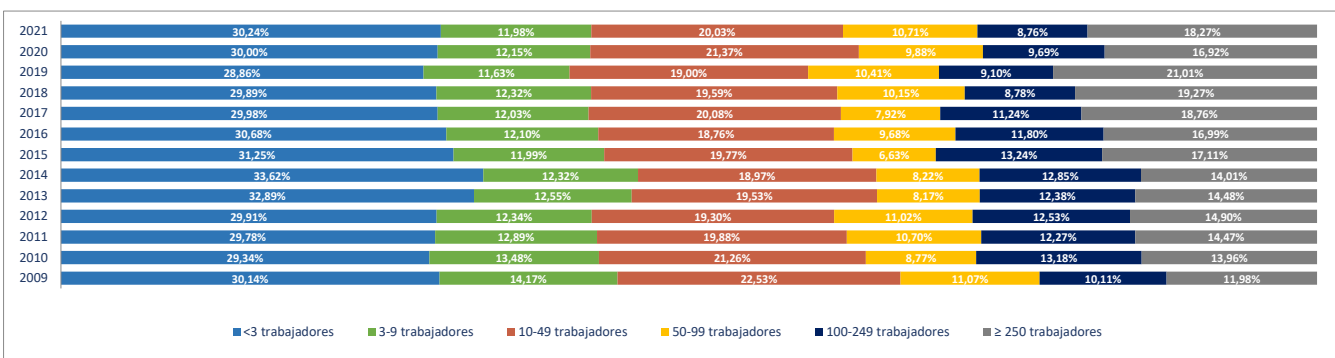

2e. Unidades productivas y ocupados por rama de actividad

Total Rama de actividad en 2021 [R-28 Colectivo empresarial]	Unidades product.	%	Ocupados	%
1ª Agricultura, ganadería, caza, selvicultura y pesca	35	0,35%	53	0,17%
2ª Minería, electricidad y agua	11	0,11%	150	0,47%
3ª Industria de la alimentación, bebidas y tabaco	20	0,20%	53	0,17%
4ª Industria textil, de la confección, cuero y calzado	25	0,25%	33	0,10%
5ª Metálicas básicas e intermedias	15	0,15%	31	0,10%
6ª Construcción de maquinaria y equipo mecánico	5	0,05%	5	0,02%
7ª Construcción de maquinaria y equipo eléctrico, electrónico y óptico	9	0,09%	24	0,08%
8ª Fabricación de material de transporte	3	0,03%	3	0,01%
9ª Industria del papel y artes gráficas	21	0,21%	28	0,09%
10ª Industria química, coquerías y refino de petróleo	4	0,04%	46	0,15%
11ª Fabricación de otros productos minerales no metálicos	5	0,05%	23	0,07%
12ª Industria de la madera, el caucho y otras industrias manufactureras	41	0,41%	210	0,66%
13ª Construcción	388	3,84%	1.241	3,92%
14ª Comercio mayorista e intermediarios del comercio (exc. vehículos)	370	3,66%	818	2,58%
15ª Comercio minorista y comercio y reparación de vehículos	955	9,44%	4.797	15,14%
16ª Hostelería	452	4,47%	2.050	6,47%
17ª Transporte y almacenamiento	171	1,69%	365	1,15%
18ª Información y comunicaciones	302	2,99%	916	2,89%
19ª Actividades Inmobiliarias	258	2,55%	470	1,48%
20ª Actividades profesionales, científicas y técnicas	1.416	14,00%	2.746	8,67%
21ª Actividades administrativas y servicios auxiliares	460	4,55%	2.714	8,57%
22ª Actividades financieras y de seguros	289	2,86%	3.896	12,30%
23ª Admón pública, defensa, seguridad social y organismos extraterritoriales	11	0,11%	414	1,31%
24ª Educación	343	3,39%	2.357	7,44%
25ª Actividades sanitarias y de servicios sociales	589	5,82%	2.829	8,93%
26ª Actividades artísticas, recreativas y de entretenimiento	226	2,23%	908	2,87%
27ª Reparación y otros servicios personales	356	3,52%	733	2,31%
28ª Actividades asociativas y de los hogares	3.334	32,96%	3.762	11,88%

Porcentaje de Unidades productivas y Ocupados por rama de actividad

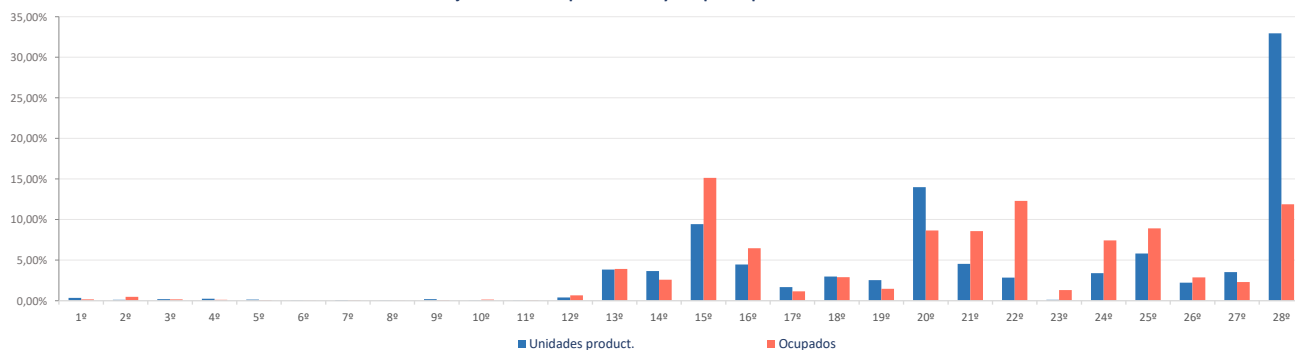

Ranking 20 actividades económicas con más UNIDADES PRODUCTIVAS [R-66 Colectivo empresarial] [1 enero 2021]

1º	Actividades de los hogares	3.293
2º	Comercio minorista (excepto vehículos)	823
3º	Actividades sanitarias y de servicios sociales	589
4º	Servicios de comidas y bebidas	444
5º	Otras actividades administrativas	417
6º	Comercio mayorista e intermediarios del comercio (exc. vehículos)	370
7º	Otras actividades profesionales	364
8º	Reparación y otros servicios personales	356
9º	Educación	343
10º	Actividades jurídicas y de contabilidad	333
11º	Servicios, ensayos y análisis técnicos	273
12º	Actividades Inmobiliarias	258
13º	Publicidad y estudios de mercado	232
14º	Actividades artísticas, recreativas y de entretenimiento	226
15º	Actividades de las sedes centrales y consultoría de gestión empresarial	214
16º	Actividades auxiliares a los servicios financieros y a los seguros	211
17º	Actividades de construcción especializada	209
18º	Construcción general	179
19º	Programación y consultoría informática	164
20º	Comercio y reparación de vehículos	132

Comparativa 20 actividades económicas con más UNIDADES PRODUCTIVAS en el municipio, la zona y la Región [R-66 Colectivo empresarial] [1 enero 2021]

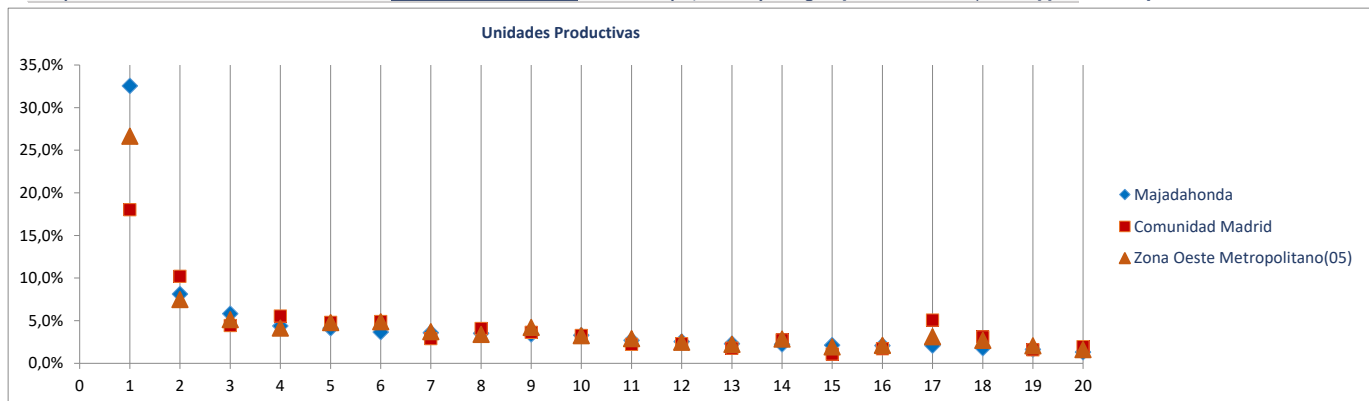

Ranking 20 actividades económicas con más OCUPADOS [R-66 Colectivo empresarial] [1 enero 2021]

1º	Comercio minorista (excepto vehículos)	4.143
2º	Actividades de los hogares	3.588
3º	Seguros, reaseguros y fondos de pensiones	2.988
4º	Actividades sanitarias y de servicios sociales	2.829
5º	Educación	2.357
6º	Otras actividades administrativas	2.272
7º	Servicios de comidas y bebidas	2.028
8º	Actividades artísticas, recreativas y de entretenimiento	908
9º	Actividades de las sedes centrales y consultoría de gestión empresarial	834
10º	Comercio mayorista e intermediarios del comercio (exc. vehículos)	818
11º	Construcción general	803
12º	Reparación y otros servicios personales	733
13º	Comercio y reparación de vehículos	654
14º	Programación y consultoría informática	652
15º	Otras actividades profesionales	612
16º	Actividades auxiliares a los servicios financieros y a los seguros	489
17º	Actividades jurídicas y de contabilidad	484
18º	Actividades Inmobiliarias	470
19º	Servicios, ensayos y análisis técnicos	458
20º	Actividades de alquiler	442

Comparativa 20 actividades económicas con más OCUPADOS en el municipio, la zona y la Región [R66 - Colectivo empresarial] [1 enero 2021]

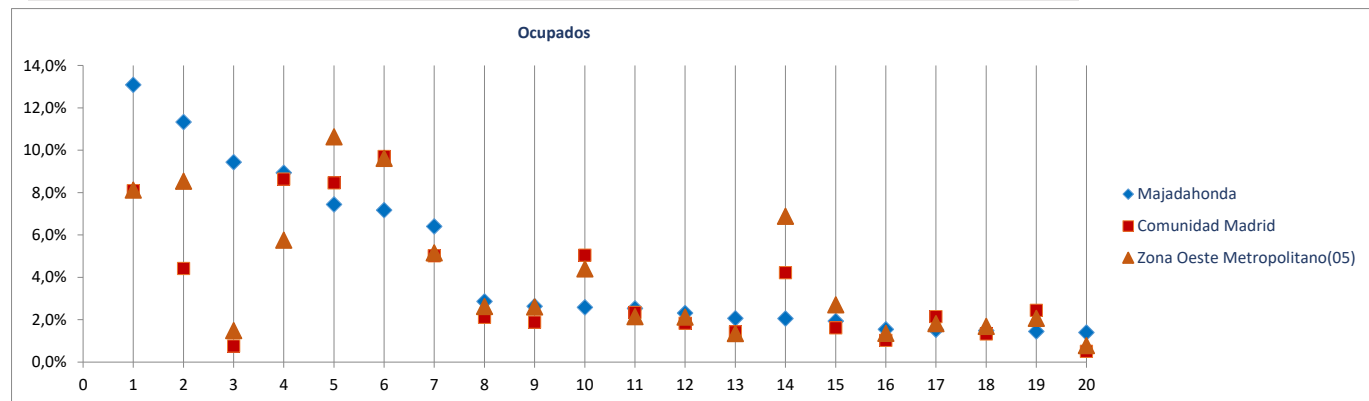

Radiografía de las zonas NUTS4 madrileñas

BLOQUE 1. Datos geográficos y demográficos

Zona Oeste Metropolitano(05)

Boadilla del Monte, Brunete, Collado Villalba, Galapagar, Hoyo de Manzanares, Majadahonda, Pozuelo de Alarcón, Las Rozas de Madrid, Torrelodeón, Villanueva de la Cañada, Villaviciosa de Odón



Pozuelo de Alarcón

Superficie (Km ²)	43,1
Densidad de población (1 enero 2021) [habitantes/km2]	2.022

Evolución 2009-2021 de la población empadronada [personas] [datos a 1 de enero de cada año]

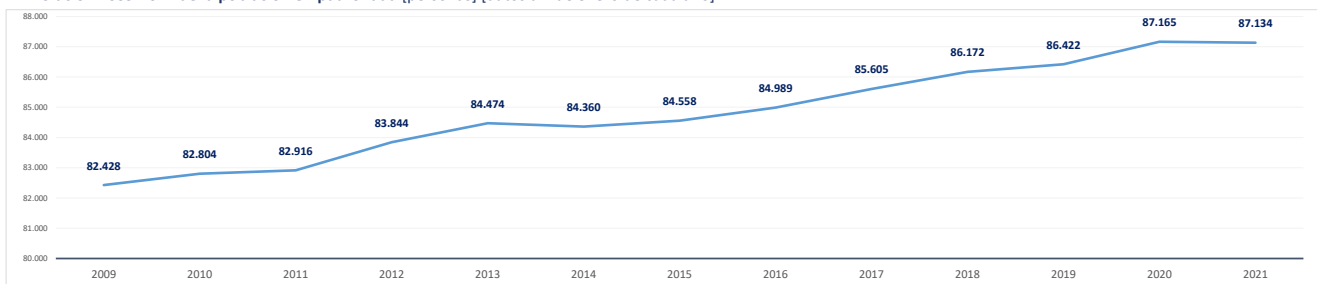

Población empadronada (1 enero 2021) [personas]	87.134
Edad media de la población (2020) [años]	41,1

Población 16-30 años (1 enero 2021) [personas]	16.204
[% respecto del total de la población]	18,6%
Población extranjera (1 enero 2021) [personas]	7.778
[% respecto del total de la población]	8,9%

Grado de juventud de la población (población ≤ 15 años) (1 enero 2021) [%]	16,3%	Nut: 17,1%	CM: 14,7%
Grado de envejecimiento de la población (población ≥ 65 años) (1 enero 2021) [%]	17,9%	Nut: 15,0%	CM: 18,0%
Proporción de dependencia (1 enero 2021) [ratio:(poblac ≤15 años+≥65 años)/(poblac 16-64 años)]	0,52	Nut: 0,47	CM: 0,49
Proporción de reemplazamiento (1 enero 2021) [ratio: (población 16-40 años) / (población 41-65 años)]	0,79	Nut: 0,76	CM: 0,79

Crecimiento de la población empadronada [%] [enero 2020-enero 2021]	0,0%
Crecimiento vegetativo (2019) [número] [nacimientos - defunciones] [enero 2018-enero 2019]	131
Emigraciones al resto de Comunidades Autónomas (2020) [número de bajas en el Padrón en la CM]	981
Saldo migratorio (2020) [número: inmigración - emigración.]	9

Evolución 2007-2020 de la edad media de la población [años] [datos a 1 de enero de cada año]

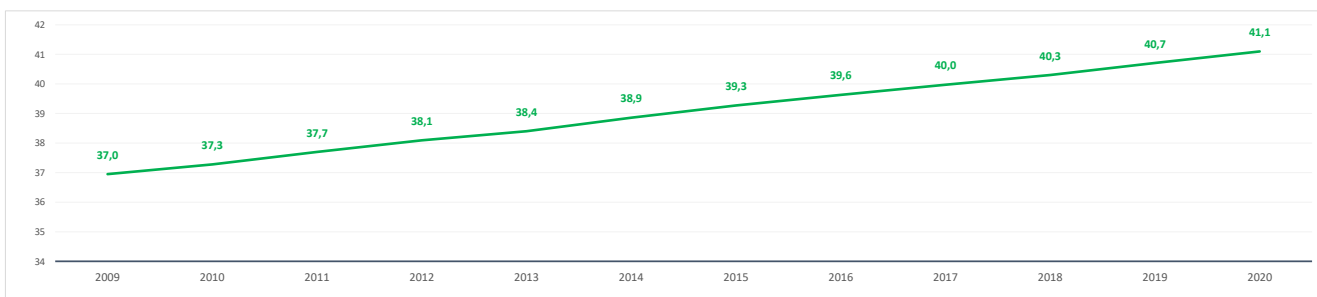

Evolución 2009-2021 de la población ≤ 15 años y ≥ 65 años [%] [datos a 1 de enero de cada año]

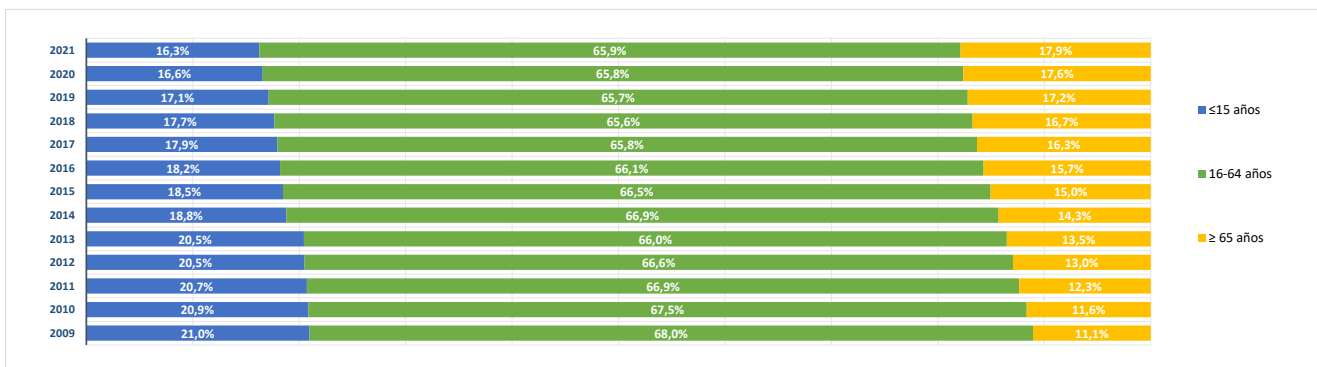

BLOQUE 2. Mercado de trabajo y tejido productivo

Zona Oeste Metropolitano(05)

Boadilla del Monte, Brunete, Collado Villalba, Galapagar, Hoyo de Manzanares, Majadahonda, Pozuelo de Alarcón, Las Rozas de Madrid, Torreloñones, Villanueva de la Cañada, Villaviciosa de Odón



Pozuelo de Alarcón

1. Mercado de trabajo: datos sobre trabajadores RESIDENTES en la zona/municipio

1a. Población de 16 a 64 años

Población de 16-64 años [potencialmente activa] [Padrón municipal] [1 de enero 2021] **56.198**
 % sobre el total de la Comunidad de Madrid **1,3%**

Evolución de la población de 16-64 años [en la zona o municipio de residencia]

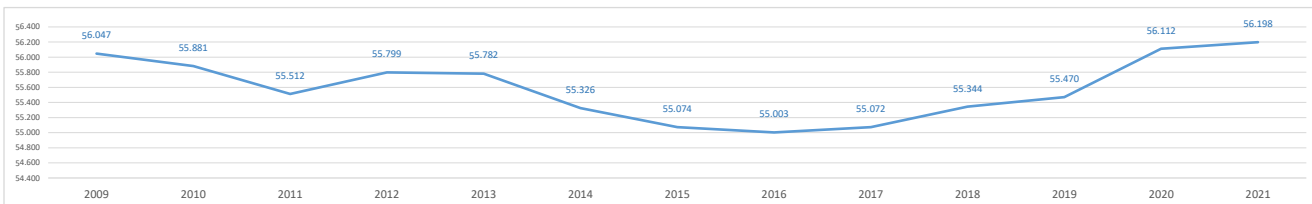

1b. Paro registrado

Evolución del número de parados registrados (en la zona o municipio de residencia) [Datos a 31 de marzo]

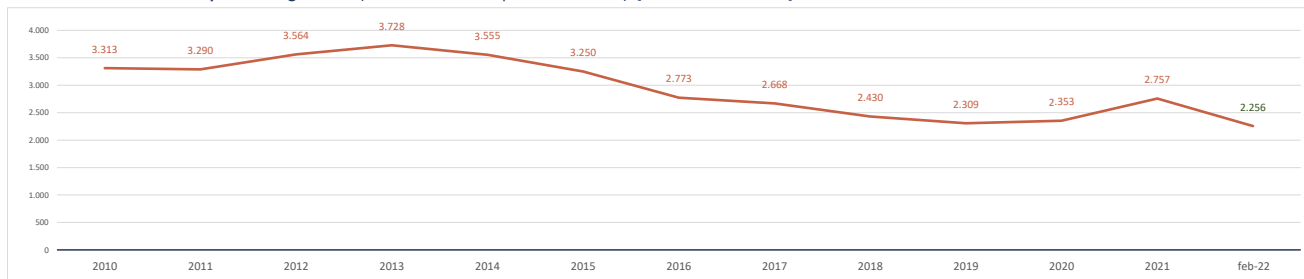

Parados registrados (31 marzo 2021) [zona/municipio de residencia] **2.757**
 % respecto población 16-64 años de la zona o municipio **4,9%**

Parados registrados, edad ≤ 24 años	156
% respecto población 16-24 años de la zona o municipio	1,5%
Parados registrados, edad 25-44 años	990
% respecto población 25-44 años de la zona o municipio	5,2%
Parados registrados, edad ≥ 45 años	1.611
% respecto población 45-64 años de la zona o municipio	6,1%
Parados registrados, hombres	1.223
% respecto población hombres de la zona o municipio	4,5%
Parados registrados, mujeres	1.534
% respecto población mujeres de la zona o municipio	5,3%

Parados registrados (28 febrero 2022) [zona/municipio de residencia] **2.256**

Parados registrados, edad ≤ 24 años	75
Parados registrados, edad 25-44 años	674
Parados registrados, edad ≥ 45 años	1.507
Parados registrados, hombres	965
Parados registrados, mujeres	1.291

Gráfico comparativo Paro registrado últimos 3 años por Rango de Edad y Sexo

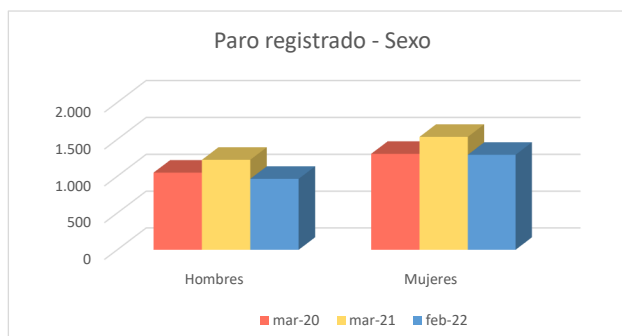
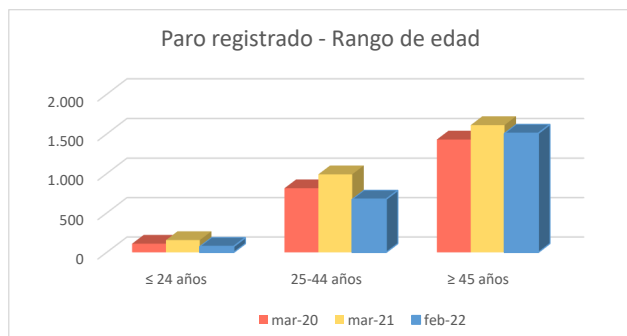

1c. Afiliados a la Seguridad Social por municipio de residencia del trabajador

Total Afiliados a la Seguridad Social, por ubicación **residencia** (1 enero 2021) **36.054**
 % sobre el total de la Comunidad de Madrid **1,11%**

Afiliados por intervalo de edad (1/1/2021)	N	%
● Afiliados a la Seguridad Social < 30 años	5.069	14,1%
● Afiliados a la Seguridad Social 30-49 años	16.996	47,1%
● Afiliados a la Seguridad Social ≥ 50 años	13.989	38,8%



Afiliados por grupo cotización [régimen general] [1/1/2021]	N	%
● Ingenieros/licenciados afiliados a la Seguridad Social	10.963	30,4%
● Ingenieros técnicos, peritos y ayudantes titulados afiliados a la Seguridad Social	2.639	7,3%
● Jefes administrativos y de taller afiliados a la Seguridad Social	2.108	5,8%
● Ayudantes no titulados afiliados a la Seguridad Social	854	2,4%
● Oficiales administrativos afiliados a la Seguridad Social	3.088	8,6%
● Subalternos afiliados a la Seguridad Social	800	2,2%
● Auxiliares administrativos afiliados a la Seguridad Social	2.885	8,0%
● Oficiales de primera y segunda afiliados a la Seguridad Social	1.252	3,5%
● Oficiales de tercera y especialistas afiliados a la Seguridad Social	709	2,0%
● Peones afiliados a la Seguridad Social	989	2,7%
● Menores de dieciocho años afiliados a la Seguridad Social	1	0,0%
● Afiliados a la Seguridad Social sin grupo de cotización	9.764	27,1%

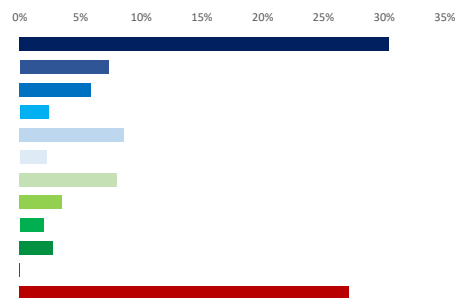

Afiliados por rama de actividad (municipio de residencia) (1/1/2021)	N	%
● Afiliados Seguridad Social, rama agricultura y ganadería	67	0,2%
● Afiliados Seguridad Social, rama minería, industria y energía	1.682	4,7%
● Afiliados Seguridad Social, rama de construcción	1.245	3,5%
● Afiliados Seguridad Social, rama de servicios de distribución y hostelería	7.098	19,7%
● Afiliados Seguridad Social, rama de servicios a empresas y financieros	14.870	41,2%
● Afiliados Seguridad Social, rama de otros servicios	11.092	30,8%



2. Mercado de trabajo: Tejido productivo de la zona/municipio (UNIDADES PRODUCTIVAS y OCUPADOS de esas Unidades productivas)

2a. Nº total de UNIDADES PRODUCTIVAS situadas en la zona/municipio

Unidades productivas [colectivo empresarial] [1 de enero 2021] **15.417**
 % sobre el total de la Comunidad de Madrid **2,1%**

2b. Nº de OCUPADOS en las unidades productivas situadas en la zona/municipio

Nº de ocupados [Colectivo empresarial] [1 de enero 2021] **76.907**
 % sobre el total de la Comunidad de Madrid **2,3%**

2c. Evolución del nº total de UNIDADES PRODUCTIVAS y de OCUPADOS situados en la zona/municipio

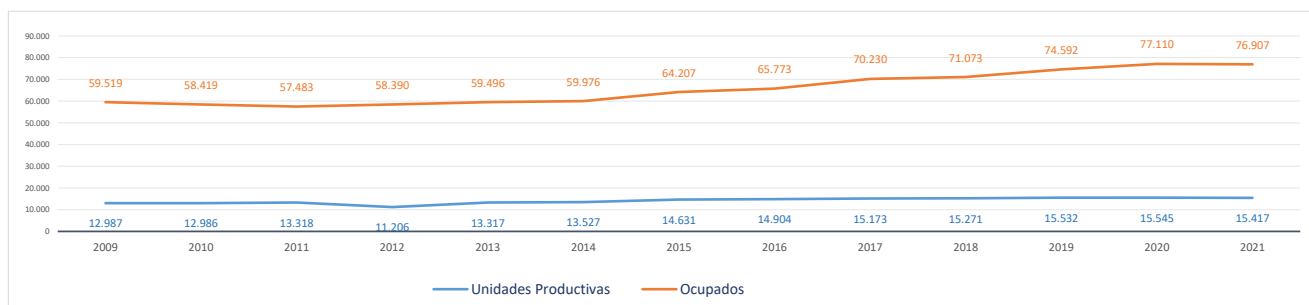

Evolución cronológica de las UNIDADES PRODUCTIVAS en el municipio, la zona y la Región

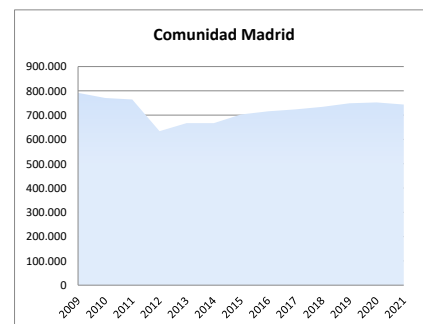
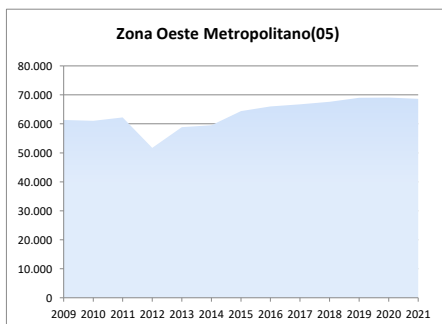
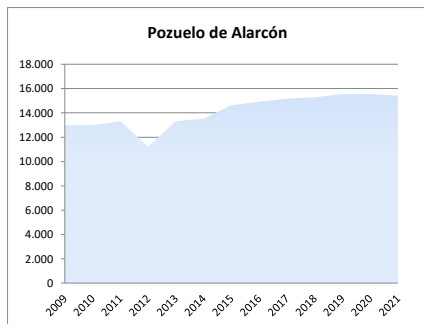

2d. Análisis por estrato de empleo

Evolución del nº de UNIDADES PRODUCTIVAS situadas en la zona/municipio, según estrato de empleo 2009-2021 [datos a 1 de enero de cada año]

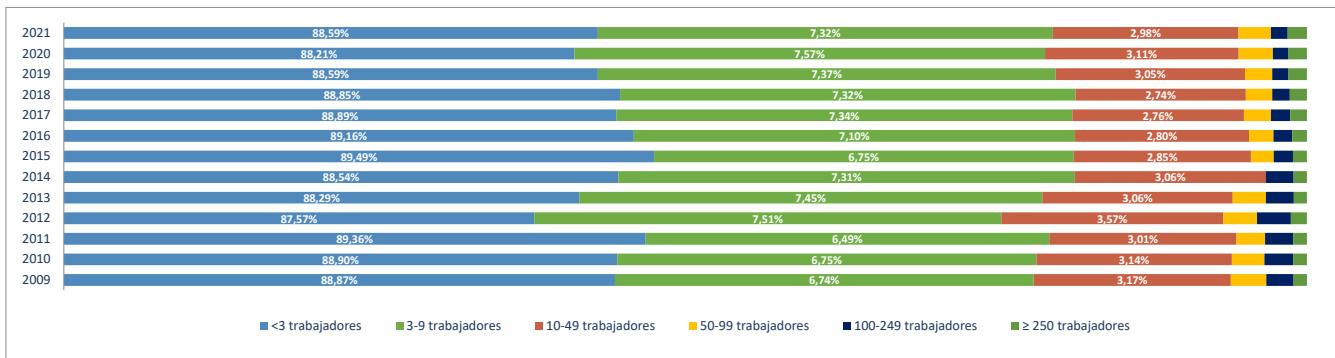

Evolución del nº de OCUPADOS EN LAS UNIDADES PRODUCTIVAS situadas en la zona/municipio, según estrato de empleo 2009-2021 [a 1 de enero de cada año]

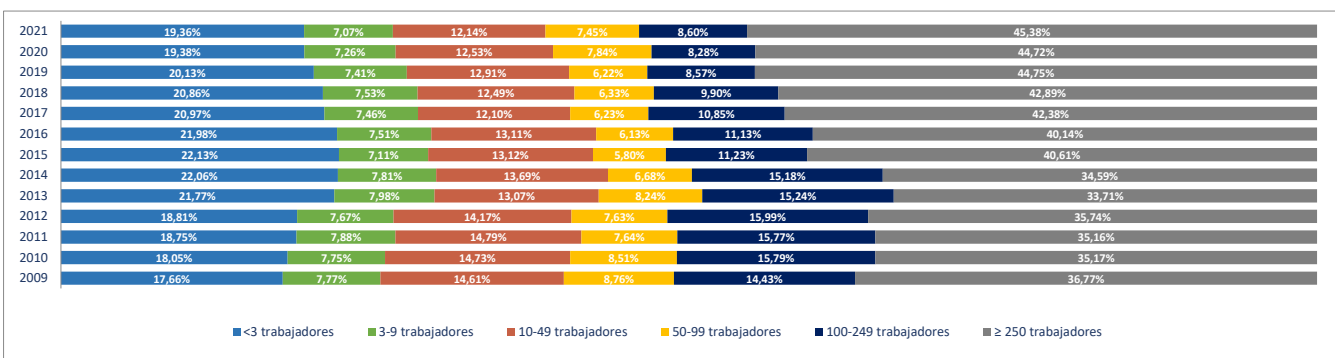

2e. Unidades productivas y ocupados por rama de actividad

Total Rama de actividad en 2021 [R-28 Colectivo empresarial]	Unidades product.	%	Ocupados	%
1ª Agricultura, ganadería, caza, selvicultura y pesca	59	0,38%	180	0,23%
2ª Minería, electricidad y agua	20	0,13%	206	0,27%
3ª Industria de la alimentación, bebidas y tabaco	16	0,10%	42	0,05%
4ª Industria textil, de la confección, cuero y calzado	29	0,19%	70	0,09%
5ª Metálicas básicas e intermedias	13	0,08%	41	0,05%
6ª Construcción de maquinaria y equipo mecánico	7	0,05%	229	0,30%
7ª Construcción de maquinaria y equipo eléctrico, electrónico y óptico	13	0,08%	104	0,14%
8ª Fabricación de material de transporte	4	0,03%	4	0,01%
9ª Industria del papel y artes gráficas	30	0,19%	113	0,15%
10ª Industria química, coquerías y refino de petróleo	9	0,06%	37	0,05%
11ª Fabricación de otros productos minerales no metálicos	8	0,05%	8	0,01%
12ª Industria de la madera, el caucho y otras industrias manufactureras	52	0,34%	110	0,14%
13ª Construcción	569	3,69%	1.943	2,53%
14ª Comercio mayorista e intermediarios del comercio (exc. vehículos)	656	4,26%	2.628	3,42%
15ª Comercio minorista y comercio y reparación de vehículos	968	6,28%	4.055	5,27%
16ª Hostelería	492	3,19%	3.120	4,06%
17ª Transporte y almacenamiento	228	1,48%	921	1,20%
18ª Información y comunicaciones	590	3,83%	18.946	24,63%
19ª Actividades Inmobiliarias	404	2,62%	829	1,08%
20ª Actividades profesionales, científicas y técnicas	2.376	15,41%	9.883	12,85%
21ª Actividades administrativas y servicios auxiliares	741	4,81%	11.693	15,20%
22ª Actividades financieras y de seguros	427	2,77%	2.230	2,90%
23ª Admón pública, defensa, seguridad social y organismos extraterritoriales:	10	0,06%	1.182	1,54%
24ª Educación	509	3,30%	6.725	8,74%
25ª Actividades sanitarias y de servicios sociales	719	4,66%	2.691	3,50%
26ª Actividades artísticas, recreativas y de entretenimiento	374	2,43%	1.004	1,31%
27ª Reparación y otros servicios personales	399	2,59%	1.369	1,78%
28ª Actividades asociativas y de los hogares	5.695	36,94%	6.544	8,51%

Porcentaje de Unidades productivas y Ocupados por rama de actividad

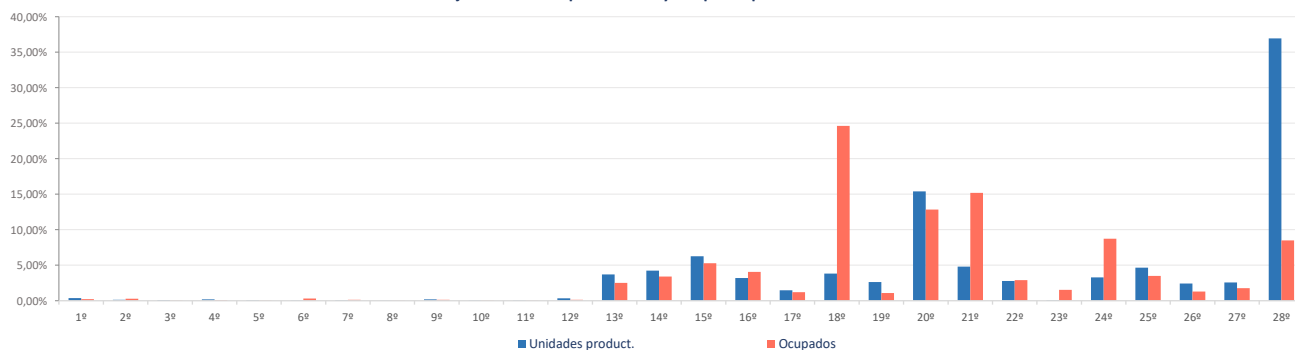

Ranking 20 actividades económicas con más UNIDADES PRODUCTIVAS [R-66 Colectivo empresarial] [1 enero 2021]

1ª	Actividades de los hogares	5.564
2ª	Comercio minorista (excepto vehículos)	843
3ª	Actividades sanitarias y de servicios sociales	719
4ª	Comercio mayorista e intermediarios del comercio (exc. vehículos)	656
5ª	Otras actividades administrativas	647
6ª	Actividades jurídicas y de contabilidad	627
7ª	Otras actividades profesionales	590
8ª	Educación	509
9ª	Servicios, ensayos y análisis técnicos	494
10ª	Servicios de comidas y bebidas	456
11ª	Actividades Inmobiliarias	404
12ª	Reparación y otros servicios personales	399
13ª	Actividades artísticas, recreativas y de entretenimiento	374
14ª	Actividades de las sedes centrales y consultoría de gestión empresarial	358
15ª	Actividades auxiliares a los servicios financieros y a los seguros	335
16ª	Construcción general	310
17ª	Publicidad y estudios de mercado	307
18ª	Programación y consultoría informática	301
19ª	Actividades de construcción especializada	259
20ª	Actividades asociativas	131

Comparativa 20 actividades económicas con más UNIDADES PRODUCTIVAS en el municipio, la zona y la Región [R-66 Colectivo empresarial] [1 enero 2021]

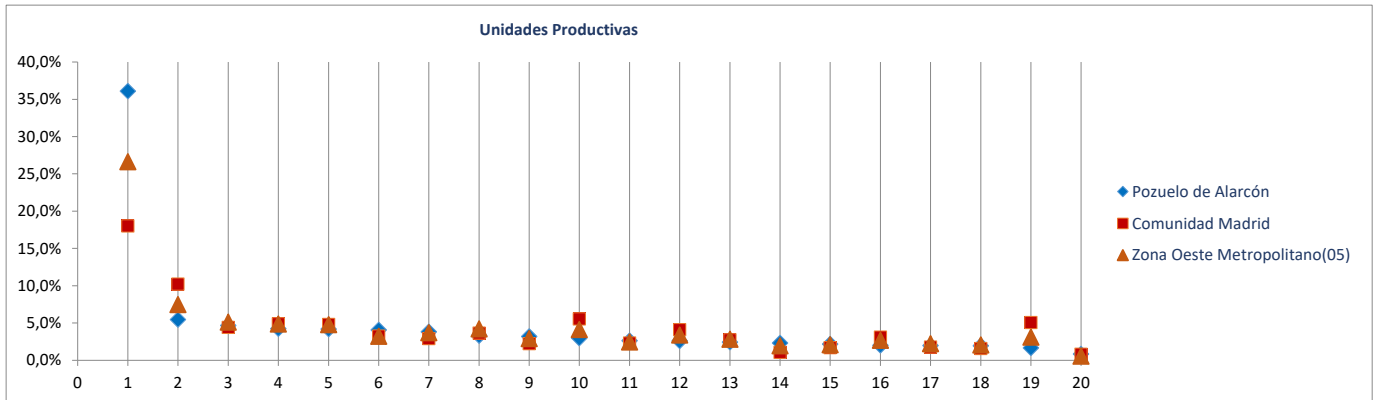

Ranking 20 actividades económicas con más OCUPADOS [R-66 Colectivo empresarial] [1 enero 2021]

1ª	Otras actividades administrativas	11.359
2ª	Programación y consultoría informática	7.504
3ª	Actividades de cine, video, TV, radio, grabación y edición de sonido	6.861
4ª	Educación	6.725
5ª	Actividades de los hogares	6.312
6ª	Comercio minorista (excepto vehículos)	3.728
7ª	Telecomunicaciones	3.205
8ª	Otras actividades profesionales	2.891
9ª	Actividades sanitarias y de servicios sociales	2.691
10ª	Comercio mayorista e intermediarios del comercio (exc. vehículos)	2.628
11ª	Actividades de las sedes centrales y consultoría de gestión empresarial	2.345
12ª	Servicios de comidas y bebidas	2.014
13ª	Servicios, ensayos y análisis técnicos	1.777
14ª	Actividades jurídicas y de contabilidad	1.732
15ª	Reparación y otros servicios personales	1.369
16ª	Construcción general	1.300
17ª	Admón pública, defensa, seguridad social y organismos extraterritoriales	1.182
18ª	Edición	1.152
19ª	Publicidad y estudios de mercado	1.138
20ª	Actividades auxiliares a los servicios financieros y a los seguros	1.133

Comparativa 20 actividades económicas con más OCUPADOS en el municipio, la zona y la Región [R66 - Colectivo empresarial] [1 enero 2021]

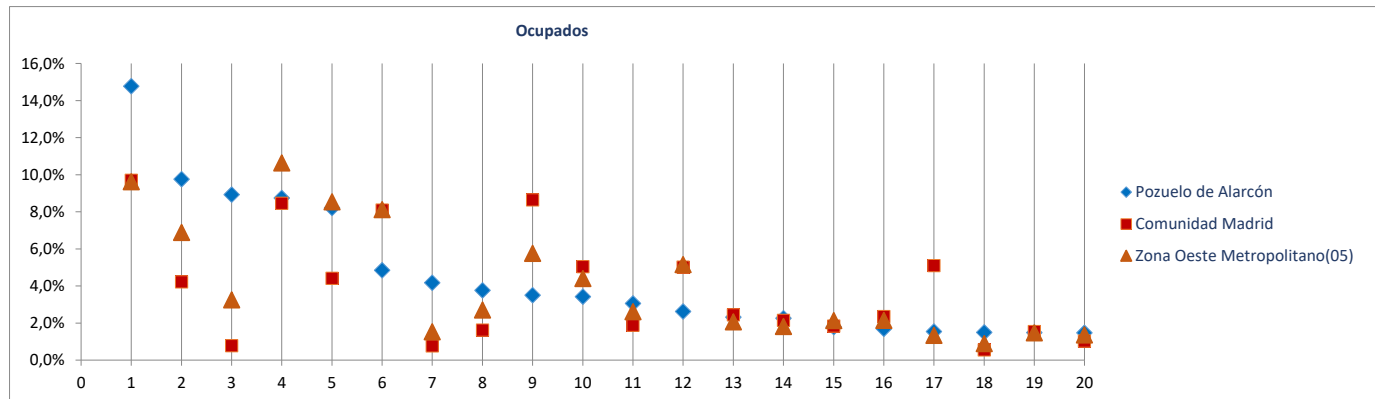

Radiografía de las zonas NUTS4 madrileñas

BLOQUE 1. Datos geográficos y demográficos

Zona Oeste Metropolitano(05)

Boadilla del Monte, Brunete, Collado Villalba, Galapagar, Hoyo de Manzanares, Majadahonda, Pozuelo de Alarcón, Las Rozas de Madrid, Torreloñe, Villanueva de la Cañada, Villavieja de Odón



Rozas de Madrid (Las)

Superficie (Km ²)	58,4
Densidad de población (1 enero 2021) [habitantes/km2]	1.626

Evolución 2009-2021 de la población empadronada [personas] [datos a 1 de enero de cada año]

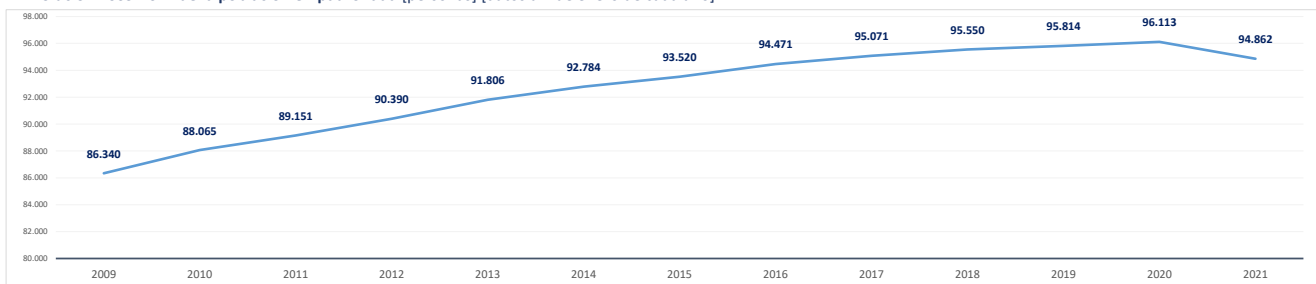

Población empadronada (1 enero 2021) [personas]	94.862
Edad media de la población (2020) [años]	39,1

Población 16-30 años (1 enero 2021) [personas]	16.268
[% respecto del total de la población]	17,1%
Población extranjera (1 enero 2021) [personas]	7.995
[% respecto del total de la población]	8,4%

Grado de juventud de la población (población ≤ 15 años) (1 enero 2021) [%]	18,1%	Nut: 17,1%	CM: 14,7%
Grado de envejecimiento de la población (población ≥ 65 años) (1 enero 2021) [%]	14,2%	Nut: 15,0%	CM: 18,0%
Proporción de dependencia (1 enero 2021) [ratio:(poblac ≤15 años+≥65 años)/(poblac 16-64 años)]	0,48	Nut: 0,47	CM: 0,49
Proporción de reemplazamiento (1 enero 2021) [ratio: (población 16-40 años) / (población 41-65 años)]	0,74	Nut: 0,76	CM: 0,79

Crecimiento de la población empadronada [%] [enero 2020-enero 2021]	-1,3%
Crecimiento vegetativo (2019) [número] [nacimientos - defunciones] [enero 2018-enero 2019]	285
Emigraciones al resto de Comunidades Autónomas (2020) [número de bajas en el Padrón en la CM]	1.225
Saldo migratorio (2020) [número: inmigración - emigración.]	-566

Evolución 2007-2020 de la edad media de la población [años] [datos a 1 de enero de cada año]

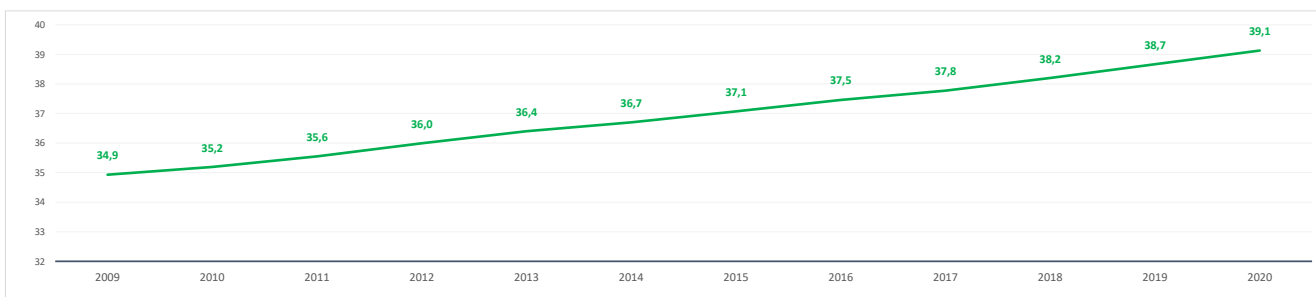

Evolución 2009-2021 de la población ≤ 15 años y ≥ 65 años [%] [datos a 1 de enero de cada año]

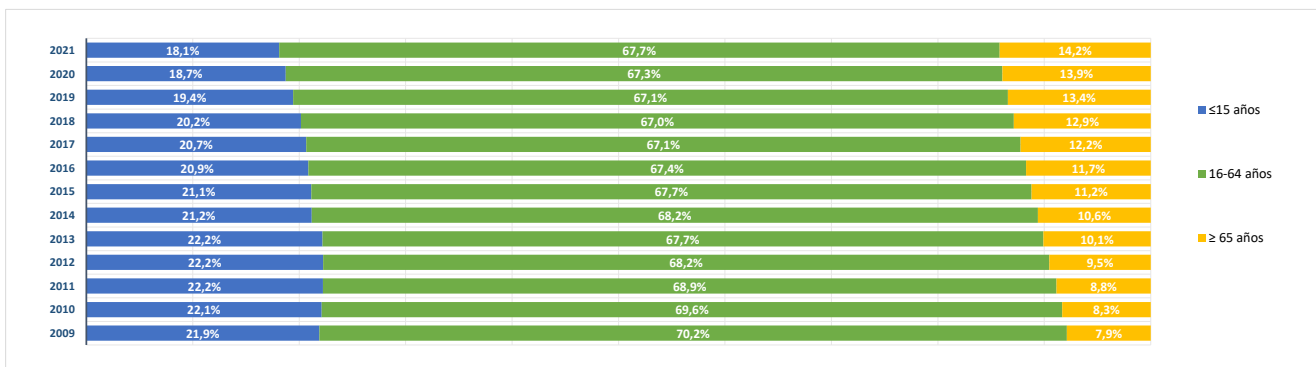

BLOQUE 2. Mercado de trabajo y tejido productivo

Zona Oeste Metropolitano(05)

Boadilla del Monte, Brunete, Collado Villalba, Galapagar, Hoyo de Manzanares, Majadahonda, Pozuelo de Alarcón, Las Rozas de Madrid, Torreloñones, Villanueva de la Cañada, Villaviciosa de Odón



Rozas de Madrid (Las)

1. Mercado de trabajo: datos sobre trabajadores RESIDENTES en la zona/municipio

1a. Población de 16 a 64 años

Población de 16-64 años [potencialmente activa] [Padrón municipal] [1 de enero 2021] **62.807**
 % sobre el total de la Comunidad de Madrid **1,4%**

Evolución de la población de 16-64 años [en la zona o municipio de residencia]

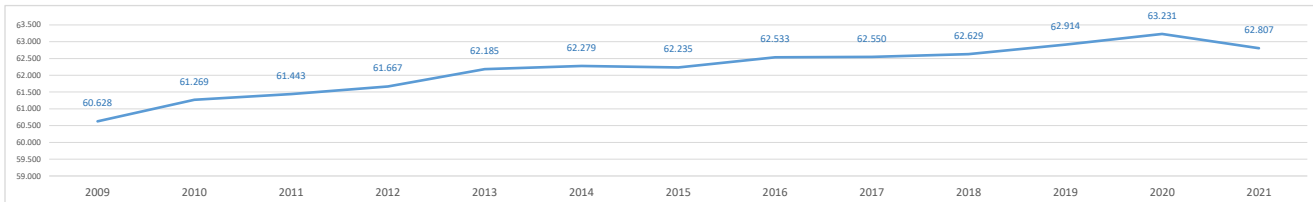

1b. Paro registrado

Evolución del número de parados registrados (en la zona o municipio de residencia) [Datos a 31 de marzo]

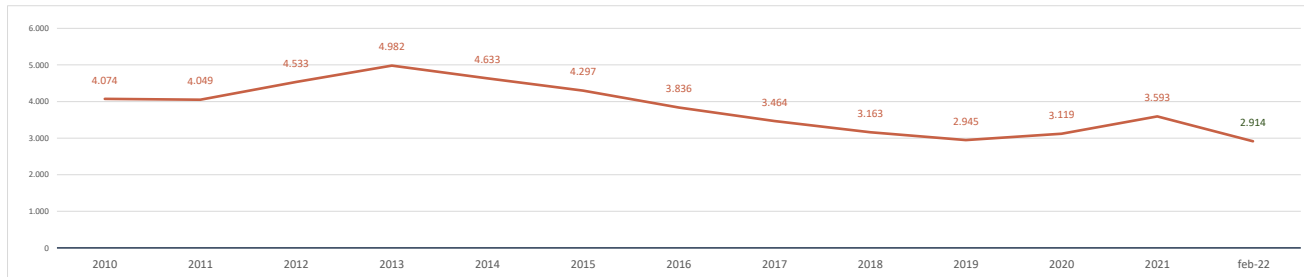

Parados registrados (31 marzo 2021) [zona/municipio de residencia] **3.593**
 % respecto población 16-64 años de la zona o municipio **5,7%**

Parados registrados, edad ≤ 24 años	199
% respecto población 16-24 años de la zona o municipio	1,8%
Parados registrados, edad 25-44 años	1.326
% respecto población 25-44 años de la zona o municipio	5,8%
Parados registrados, edad ≥ 45 años	2.068
% respecto población 45-64 años de la zona o municipio	7,1%
Parados registrados, hombres	1.543
% respecto población hombres de la zona o municipio	5,1%
Parados registrados, mujeres	2.050
% respecto población mujeres de la zona o municipio	6,3%

Parados registrados (28 febrero 2022) [zona/municipio de residencia] **2.914**

Parados registrados, edad ≤ 24 años	85
Parados registrados, edad 25-44 años	939
Parados registrados, edad ≥ 45 años	1.890
Parados registrados, hombres	1.173
Parados registrados, mujeres	1.741

Gráfico comparativo Paro registrado últimos 3 años por Rango de Edad y Sexo

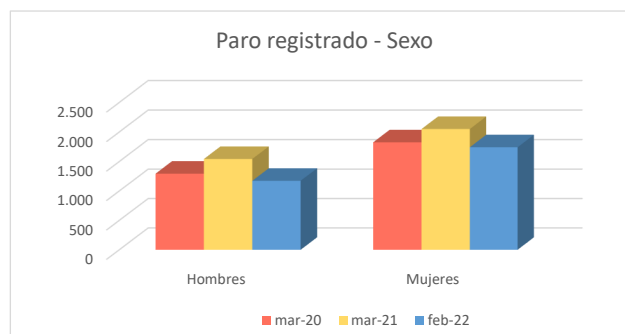
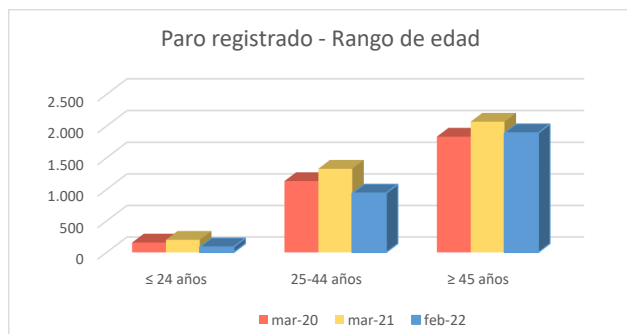

1c. Afiliados a la Seguridad Social por municipio de residencia del trabajador

Total Afiliados a la Seguridad Social, por ubicación residencia (1 enero 2021) **39.084**
 % sobre el total de la Comunidad de Madrid 1,21%

Afiliados por intervalo de edad (1/1/2021)	N	%
● Afiliados a la Seguridad Social < 30 años	4.797	12,3%
● Afiliados a la Seguridad Social 30-49 años	20.252	51,8%
● Afiliados a la Seguridad Social ≥ 50 años	14.035	35,9%



Afiliados por grupo cotización [régimen general] [1/1/2021]	N	%
● Ingenieros/licenciados afiliados a la Seguridad Social	10.427	26,7%
● Ingenieros técnicos, peritos y ayudantes titulados afiliados a la Seguridad Social	3.240	8,3%
● Jefes administrativos y de taller afiliados a la Seguridad Social	2.597	6,6%
● Ayudantes no titulados afiliados a la Seguridad Social	1.241	3,2%
● Oficiales administrativos afiliados a la Seguridad Social	4.339	11,1%
● Subalternos afiliados a la Seguridad Social	1.068	2,7%
● Auxiliares administrativos afiliados a la Seguridad Social	3.632	9,3%
● Oficiales de primera y segunda afiliados a la Seguridad Social	1.413	3,6%
● Oficiales de tercera y especialistas afiliados a la Seguridad Social	855	2,2%
● Peones afiliados a la Seguridad Social	1.283	3,3%
● Menores de dieciocho años afiliados a la Seguridad Social	3	0,0%
● Afiliados a la Seguridad Social sin grupo de cotización	8.986	23,0%

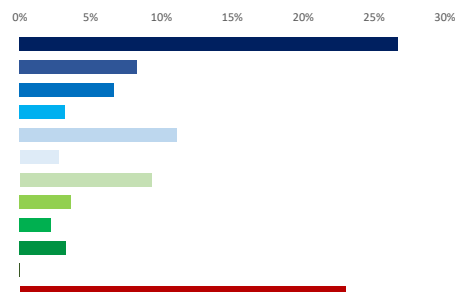

Afiliados por rama de actividad (municipio de residencia) (1/1/2021)	N	%
● Afiliados Seguridad Social, rama agricultura y ganadería	50	0,1%
● Afiliados Seguridad Social, rama minería, industria y energía	1.625	4,2%
● Afiliados Seguridad Social, rama de construcción	1.227	3,1%
● Afiliados Seguridad Social, rama de servicios de distribución y hostelería	8.828	22,6%
● Afiliados Seguridad Social, rama de servicios a empresas y financieros	15.976	40,9%
● Afiliados Seguridad Social, rama de otros servicios	11.378	29,1%



2. Mercado de trabajo: Tejido productivo de la zona/municipio (UNIDADES PRODUCTIVAS y OCUPADOS de esas Unidades productivas)

2a. Nº total de UNIDADES PRODUCTIVAS situadas en la zona/municipio

Unidades productivas [colectivo empresarial] [1 de enero 2021] **14.174**
 % sobre el total de la Comunidad de Madrid 1,9%

2b. Nº de OCUPADOS en las unidades productivas situadas en la zona/municipio

Nº de ocupados [Colectivo empresarial] [1 de enero 2021] **52.428**
 % sobre el total de la Comunidad de Madrid 1,6%

2c. Evolución del nº total de UNIDADES PRODUCTIVAS y de OCUPADOS situados en la zona/municipio

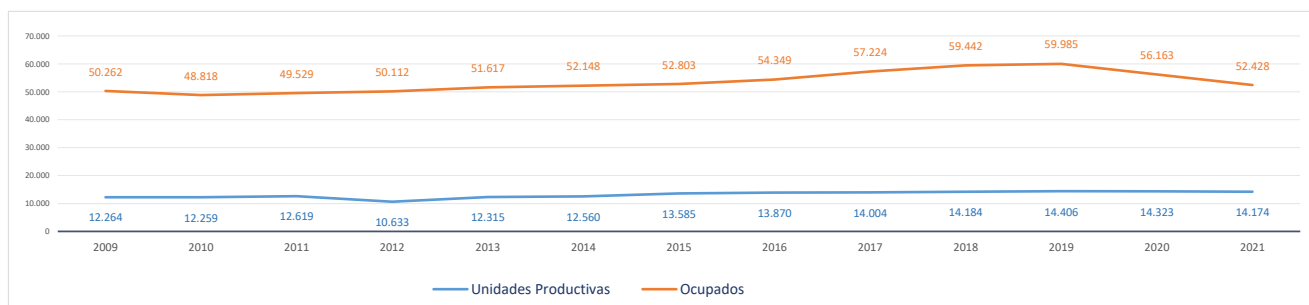

Evolución cronológica de las UNIDADES PRODUCTIVAS en el municipio, la zona y la Región

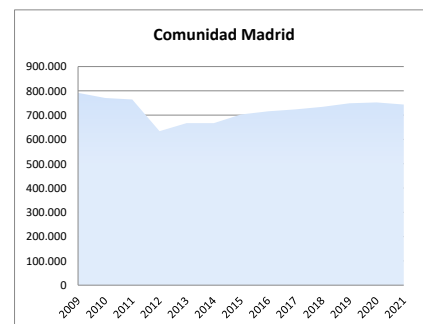
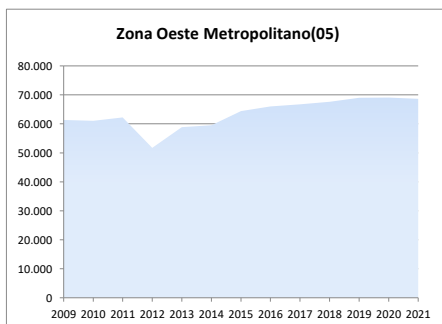
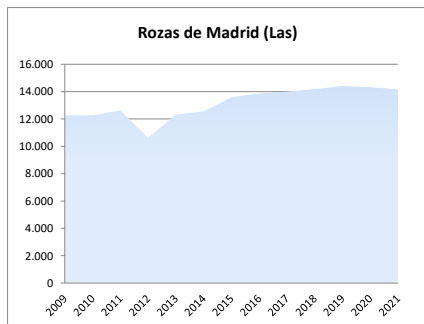

2d. Análisis por estrato de empleo

Evolución del nº de UNIDADES PRODUCTIVAS situadas en la zona/municipio, según estrato de empleo 2009-2021 [datos a 1 de enero de cada año]

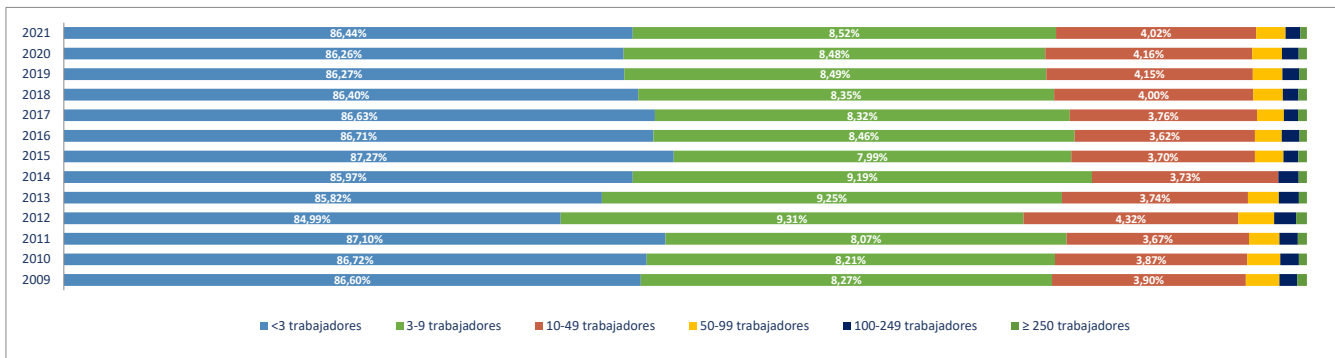

Evolución del nº de OCUPADOS EN LAS UNIDADES PRODUCTIVAS situadas en la zona/municipio, según estrato de empleo 2009-2021 [a 1 de enero de cada año]

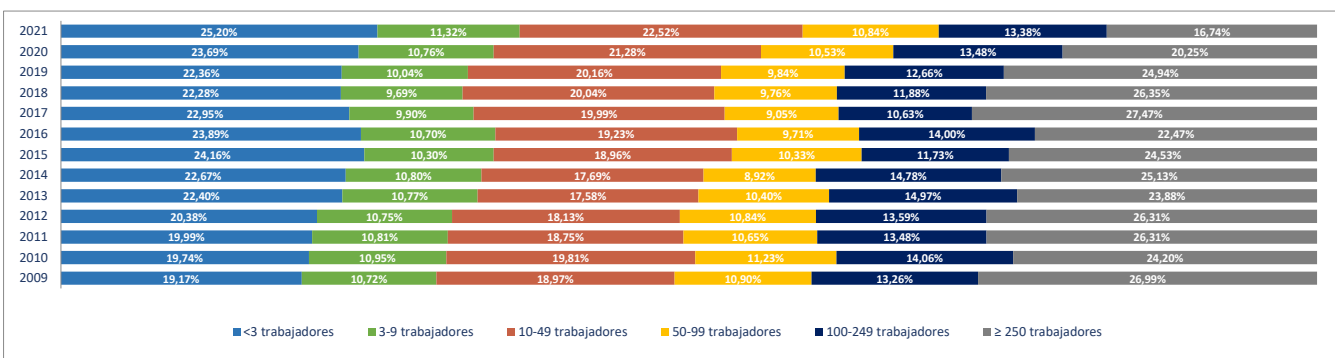

2e. Unidades productivas y ocupados por rama de actividad

Total Rama de actividad en 2021 [R-28 Colectivo empresarial]	Unidades product.	%	Ocupados	%
1ª Agricultura, ganadería, caza, selvicultura y pesca	35	0,25%	174	0,33%
2ª Minería, electricidad y agua	26	0,18%	267	0,51%
3ª Industria de la alimentación, bebidas y tabaco	36	0,25%	216	0,41%
4ª Industria textil, de la confección, cuero y calzado	29	0,20%	51	0,10%
5ª Metálicas básicas e intermedias	19	0,13%	84	0,16%
6ª Construcción de maquinaria y equipo mecánico	4	0,03%	6	0,01%
7ª Construcción de maquinaria y equipo eléctrico, electrónico y óptico	16	0,11%	47	0,09%
8ª Fabricación de material de transporte	5	0,04%	1.351	2,58%
9ª Industria del papel y artes gráficas	44	0,31%	76	0,14%
10ª Industria química, coquerías y refino de petróleo	13	0,09%	57	0,11%
11ª Fabricación de otros productos minerales no metálicos	3	0,02%	3	0,01%
12ª Industria de la madera, el caucho y otras industrias manufactureras	60	0,42%	150	0,29%
13ª Construcción	663	4,68%	2.299	4,39%
14ª Comercio mayorista e intermediarios del comercio (exc. vehículos)	841	5,93%	3.522	6,72%
15ª Comercio minorista y comercio y reparación de vehículos	1.337	9,43%	5.211	9,94%
16ª Hostelería	525	3,70%	3.185	6,07%
17ª Transporte y almacenamiento	302	2,13%	1.009	1,92%
18ª Información y comunicaciones	712	5,02%	7.454	14,22%
19ª Actividades Inmobiliarias	337	2,38%	1.299	2,48%
20ª Actividades profesionales, científicas y técnicas	2.243	15,82%	6.479	12,36%
21ª Actividades administrativas y servicios auxiliares	823	5,81%	4.995	9,53%
22ª Actividades financieras y de seguros	397	2,80%	1.457	2,78%
23ª Admón pública, defensa, seguridad social y organismos extraterritoriales	6	0,04%	484	0,92%
24ª Educación	582	4,11%	4.281	8,17%
25ª Actividades sanitarias y de servicios sociales	703	4,96%	2.085	3,98%
26ª Actividades artísticas, recreativas y de entretenimiento	388	2,74%	1.203	2,29%
27ª Reparación y otros servicios personales	412	2,91%	1.002	1,91%
28ª Actividades asociativas y de los hogares	3.613	25,49%	3.981	7,59%

Porcentaje de Unidades productivas y Ocupados por rama de actividad

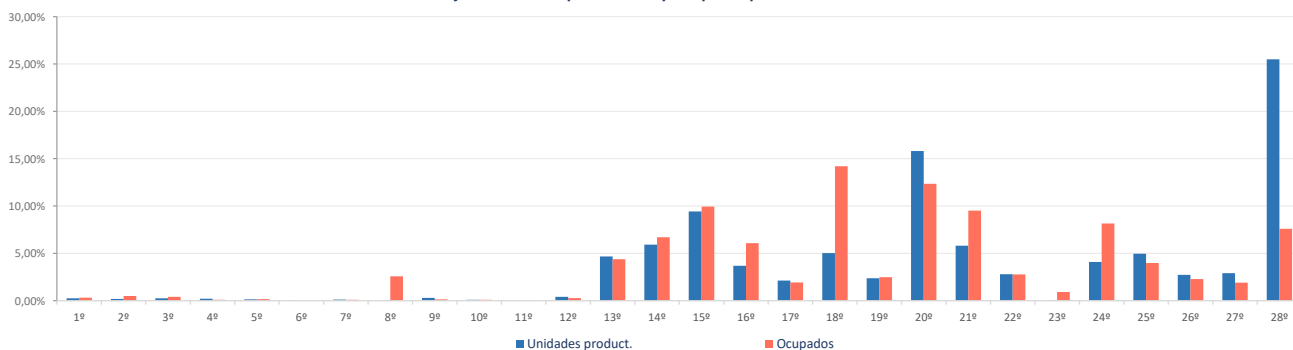

Ranking 20 actividades económicas con más UNIDADES PRODUCTIVAS [R-66 Colectivo empresarial] [1 enero 2021]

1ª	Actividades de los hogares	3.557
2ª	Comercio minorista (excepto vehículos)	1.075
3ª	Comercio mayorista e intermediarios del comercio (exc. vehículos)	841
4ª	Otras actividades administrativas	731
5ª	Actividades sanitarias y de servicios sociales	703
6ª	Educación	582
7ª	Otras actividades profesionales	571
8ª	Servicios de comidas y bebidas	508
9ª	Servicios, ensayos y análisis técnicos	474
10ª	Actividades jurídicas y de contabilidad	438
11ª	Programación y consultoría informática	436
12ª	Publicidad y estudios de mercado	419
13ª	Reparación y otros servicios personales	412
14ª	Actividades artísticas, recreativas y de entretenimiento	388
15ª	Actividades de construcción especializada	343
16ª	Actividades de las sedes centrales y consultoría de gestión empresarial	341
17ª	Actividades Inmobiliarias	337
18ª	Construcción general	320
19ª	Actividades auxiliares a los servicios financieros y a los seguros	320
20ª	Comercio y reparación de vehículos	262

Comparativa 20 actividades económicas con más UNIDADES PRODUCTIVAS en el municipio, la zona y la Región [R-66 Colectivo empresarial] [1 enero 2021]

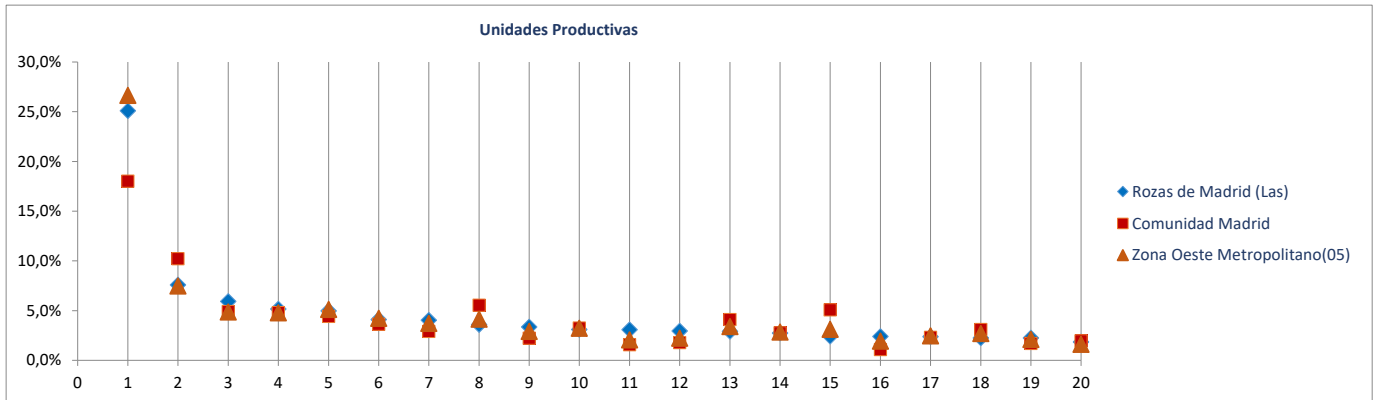

Ranking 20 actividades económicas con más OCUPADOS [R-66 Colectivo empresarial] [1 enero 2021]

1ª	Programación y consultoría informática	5.916
2ª	Otras actividades administrativas	4.389
3ª	Comercio minorista (excepto vehículos)	4.341
4ª	Educación	4.281
5ª	Actividades de los hogares	3.815
6ª	Comercio mayorista e intermediarios del comercio (exc. vehículos)	3.522
7ª	Servicios de comidas y bebidas	3.009
8ª	Actividades sanitarias y de servicios sociales	2.085
9ª	Actividades de las sedes centrales y consultoría de gestión empresarial	1.951
10ª	Servicios, ensayos y análisis técnicos	1.441
11ª	Actividades de construcción especializada	1.408
12ª	Otro material de transporte	1.348
13ª	Actividades Inmobiliarias	1.299
14ª	Otras actividades profesionales	1.247
15ª	Actividades artísticas, recreativas y de entretenimiento	1.203
16ª	Publicidad y estudios de mercado	1.150
17ª	Reparación y otros servicios personales	1.002
18ª	Construcción general	891
19ª	Comercio y reparación de vehículos	870
20ª	Actividades auxiliares a los servicios financieros y a los seguros	745

Comparativa 20 actividades económicas con más OCUPADOS en el municipio, la zona y la Región [R66 - Colectivo empresarial] [1 enero 2021]

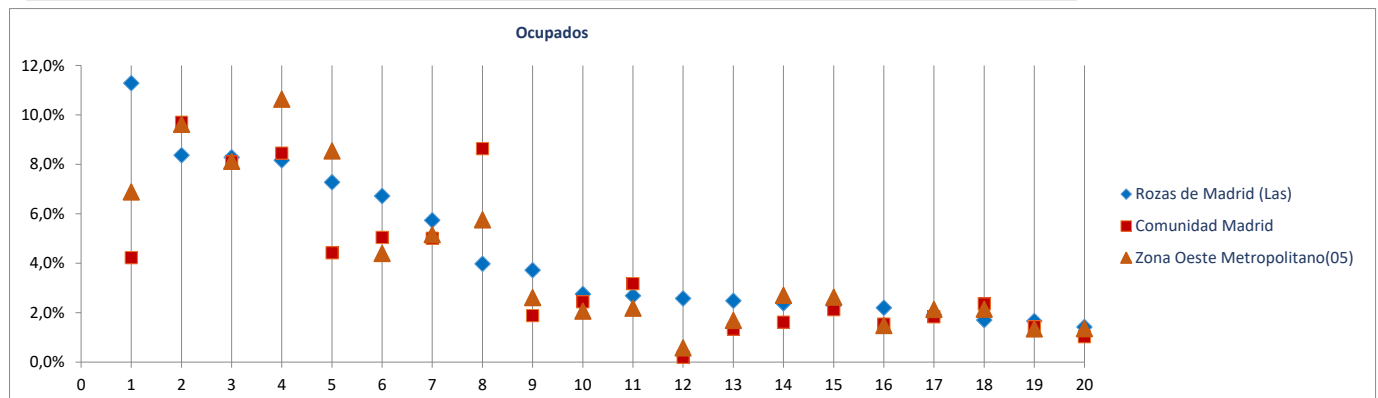

Radiografía de las zonas NUTS4 madrileñas

BLOQUE 1. Datos geográficos y demográficos

Zona Oeste Metropolitano(05)

Boadilla del Monte, Brunete, Collado Villalba, Galapagar, Hoyo de Manzanares, Majadahonda, Pozuelo de Alarcón, Las Rozas de Madrid, Torreldones, Villanueva de la Cañada, Villaviciosa de Odón



Torreldones

Superficie (Km ²)	21,7
Densidad de población (1 enero 2021) [habitantes/km2]	1.113

Evolución 2009-2021 de la población empadronada [personas] [datos a 1 de enero de cada año]

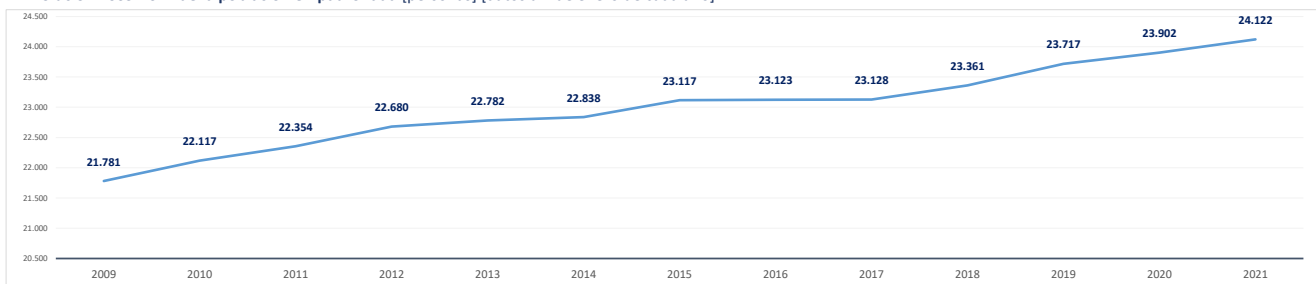

Población empadronada (1 enero 2021) [personas]	24.122
Edad media de la población (2020) [años]	39,5

Población 16-30 años (1 enero 2021) [personas]	4.523
[% respecto del total de la población]	18,8%
Población extranjera (1 enero 2021) [personas]	1.723
[% respecto del total de la población]	7,1%

Grado de juventud de la población (población ≤ 15 años) (1 enero 2021) [%]	17,4%	Nut: 17,1%	CM: 14,7%
Grado de envejecimiento de la población (población ≥ 65 años) (1 enero 2021) [%]	13,7%	Nut: 15,0%	CM: 18,0%
Proporción de dependencia (1 enero 2021) [ratio:(poblac ≤15 años+≥65 años)/(poblac 16-64 años)]	0,45	Nut: 0,47	CM: 0,49
Proporción de reemplazamiento (1 enero 2021) [ratio: (población 16-40 años) / (población 41-65 años)]	0,73	Nut: 0,76	CM: 0,79

Crecimiento de la población empadronada [%] [enero 2020-enero 2021]	0,9%
Crecimiento vegetativo (2019) [número] [nacimientos - defunciones] [enero 2018-enero 2019]	-14
Emigraciones al resto de Comunidades Autónomas (2020) [número de bajas en el Padrón en la CM]	266
Saldo migratorio (2020) [número: inmigración - emigración.]	278

Evolución 2007-2020 de la edad media de la población [años] [datos a 1 de enero de cada año]

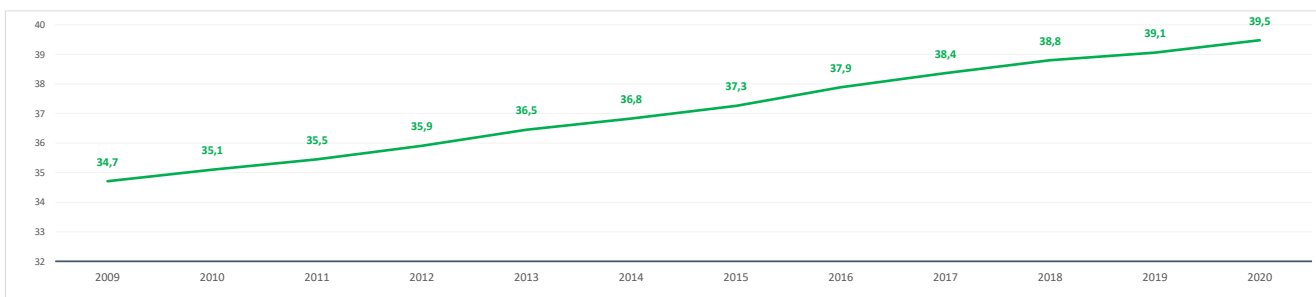

Evolución 2009-2021 de la población ≤ 15 años y ≥ 65 años [%] [datos a 1 de enero de cada año]

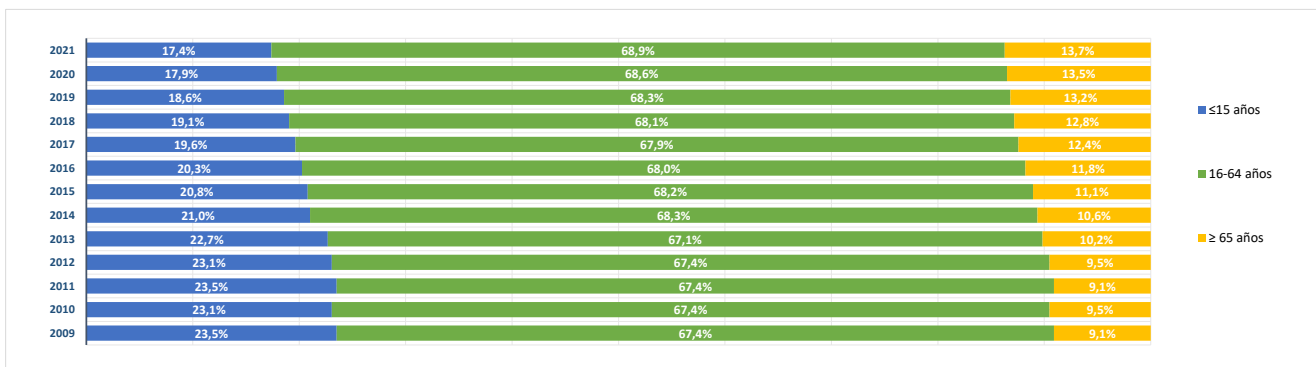

BLOQUE 2. Mercado de trabajo y tejido productivo

Zona Oeste Metropolitano(05)

Boadilla del Monte, Brunete, Collado Villalba, Galapagar, Hoyo de Manzanares, Majadahonda, Pozuelo de Alarcón, Las Rozas de Madrid, Torreledones, Villanueva de la Cañada, Villaviciosa de Odón



Torreledones

1. Mercado de trabajo: datos sobre trabajadores RESIDENTES en la zona/municipio

1a. Población de 16 a 64 años

Población de 16-64 años [potencialmente activa] [Padrón municipal] [1 de enero 2021]

16.230

% sobre el total de la Comunidad de Madrid

0,4%

Evolución de la población de 16-64 años [en la zona o municipio de residencia]

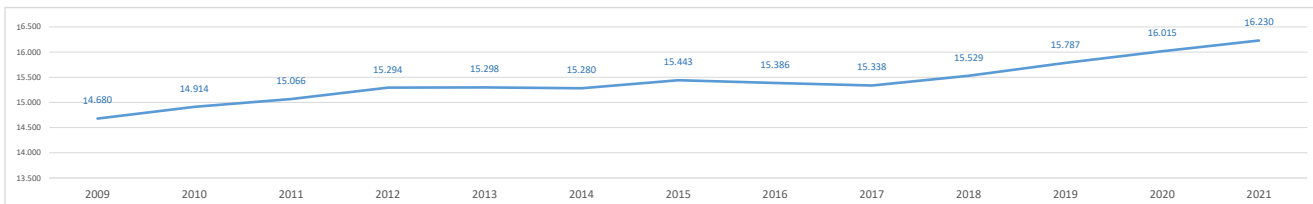

1b. Paro registrado

Evolución del número de parados registrados (en la zona o municipio de residencia) [Datos a 31 de marzo]

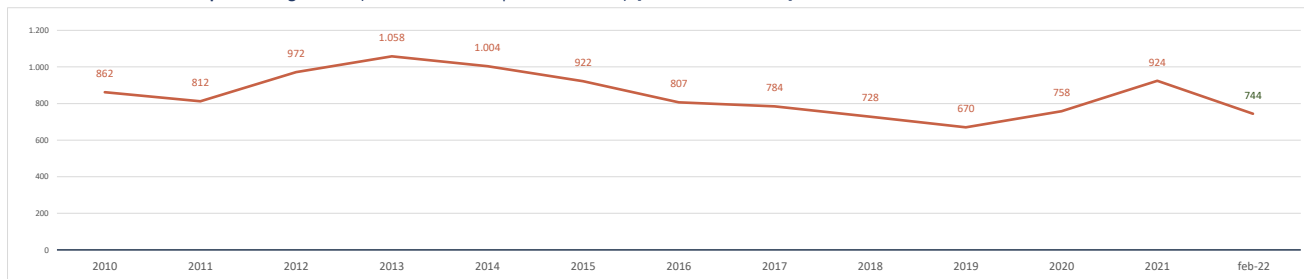

Parados registrados (31 marzo 2021) [zona/municipio de residencia]

924

% respecto población 16-64 años de la zona o municipio

5,7%

Parados registrados, edad ≤ 24 años	44
% respecto población 16-24 años de la zona o municipio	1,4%
Parados registrados, edad 25-44 años	323
% respecto población 25-44 años de la zona o municipio	6,1%
Parados registrados, edad ≥ 45 años	557
% respecto población 45-64 años de la zona o municipio	7,0%
Parados registrados, hombres	397
% respecto población hombres de la zona o municipio	5,1%
Parados registrados, mujeres	527
% respecto población mujeres de la zona o municipio	6,3%

Parados registrados (28 febrero 2022) [zona/municipio de residencia]

744

Parados registrados, edad ≤ 24 años	30
Parados registrados, edad 25-44 años	236
Parados registrados, edad ≥ 45 años	478
Parados registrados, hombres	285
Parados registrados, mujeres	459

Gráfico comparativo Paro registrado últimos 3 años por Rango de Edad y Sexo

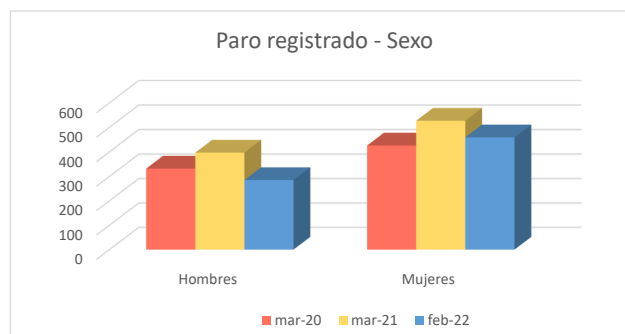
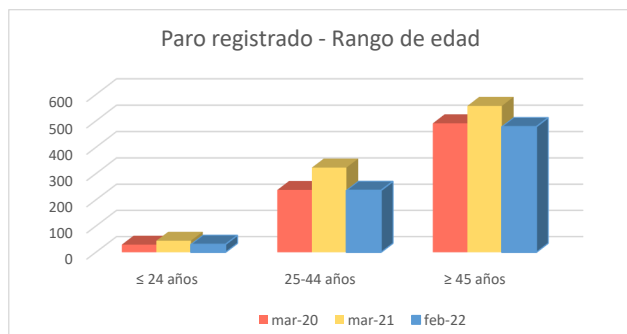

1c. Afiliados a la Seguridad Social por municipio de residencia del trabajador

Total Afiliados a la Seguridad Social, por ubicación **residencia** (1 enero 2021) **9.263**
 % sobre el total de la Comunidad de Madrid **0,29%**

Afiliados por intervalo de edad (1/1/2021)	N	%
● Afiliados a la Seguridad Social < 30 años	1.288	13,9%
● Afiliados a la Seguridad Social 30-49 años	4.194	45,3%
● Afiliados a la Seguridad Social ≥ 50 años	3.781	40,8%



Afiliados por grupo cotización [régimen general] [1/1/2021]	N	%
● Ingenieros/licenciados afiliados a la Seguridad Social	2.379	25,7%
● Ingenieros técnicos, peritos y ayudantes titulados afiliados a la Seguridad Social	742	8,0%
● Jefes administrativos y de taller afiliados a la Seguridad Social	576	6,2%
● Ayudantes no titulados afiliados a la Seguridad Social	284	3,1%
● Oficiales administrativos afiliados a la Seguridad Social	972	10,5%
● Subalternos afiliados a la Seguridad Social	219	2,4%
● Auxiliares administrativos afiliados a la Seguridad Social	854	9,2%
● Oficiales de primera y segunda afiliados a la Seguridad Social	331	3,6%
● Oficiales de tercera y especialistas afiliados a la Seguridad Social	146	1,6%
● Peones afiliados a la Seguridad Social	230	2,5%
● Menores de dieciocho años afiliados a la Seguridad Social	0	0,0%
● Afiliados a la Seguridad Social sin grupo de cotización	2.530	27,3%

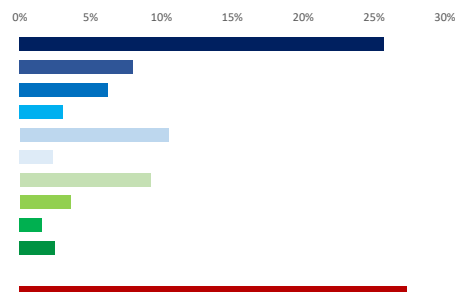

Afiliados por rama de actividad (municipio de residencia) (1/1/2021)	N	%
● Afiliados Seguridad Social, rama agricultura y ganadería	11	0,1%
● Afiliados Seguridad Social, rama minería, industria y energía	329	3,6%
● Afiliados Seguridad Social, rama de construcción	322	3,5%
● Afiliados Seguridad Social, rama de servicios de distribución y hostelería	1.936	20,9%
● Afiliados Seguridad Social, rama de servicios a empresas y financieros	3.631	39,2%
● Afiliados Seguridad Social, rama de otros servicios	3.034	32,8%



2. Mercado de trabajo: Tejido productivo de la zona/municipio (UNIDADES PRODUCTIVAS y OCUPADOS de esas Unidades productivas)

2a. Nº total de UNIDADES PRODUCTIVAS situadas en la zona/municipio

Unidades productivas [colectivo empresarial] [1 de enero 2021] **3.386**
 % sobre el total de la Comunidad de Madrid **0,5%**

2b. Nº de OCUPADOS en las unidades productivas situadas en la zona/municipio

Nº de ocupados [Colectivo empresarial] [1 de enero 2021] **7.518**
 % sobre el total de la Comunidad de Madrid **0,2%**

2c. Evolución del nº total de UNIDADES PRODUCTIVAS y de OCUPADOS situados en la zona/municipio

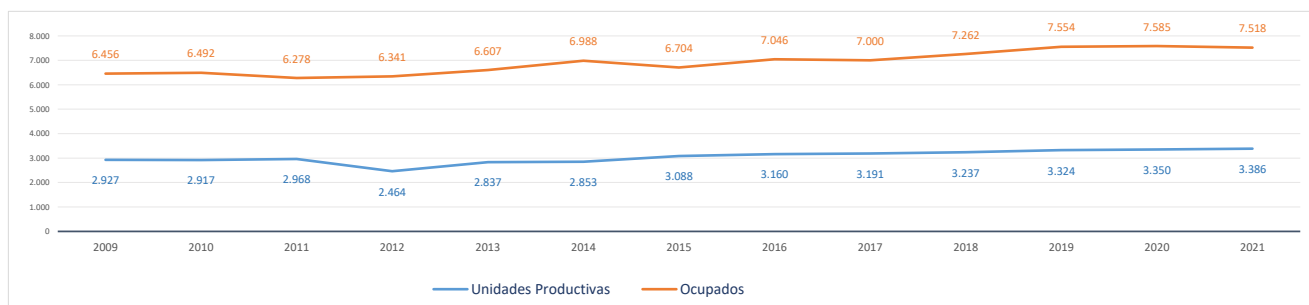

Evolución cronológica de las UNIDADES PRODUCTIVAS en el municipio, la zona y la Región

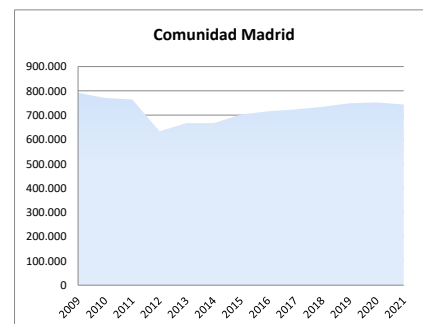
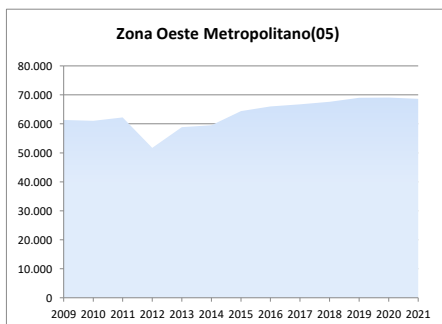
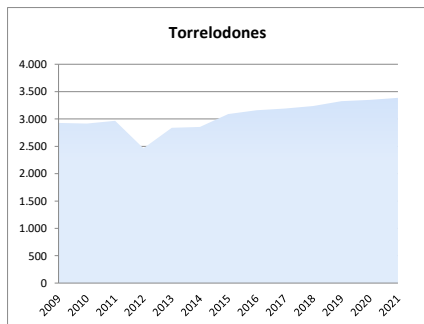

2d. Análisis por estrato de empleo

Evolución del nº de UNIDADES PRODUCTIVAS situadas en la zona/municipio, según estrato de empleo 2009-2021 [datos a 1 de enero de cada año]

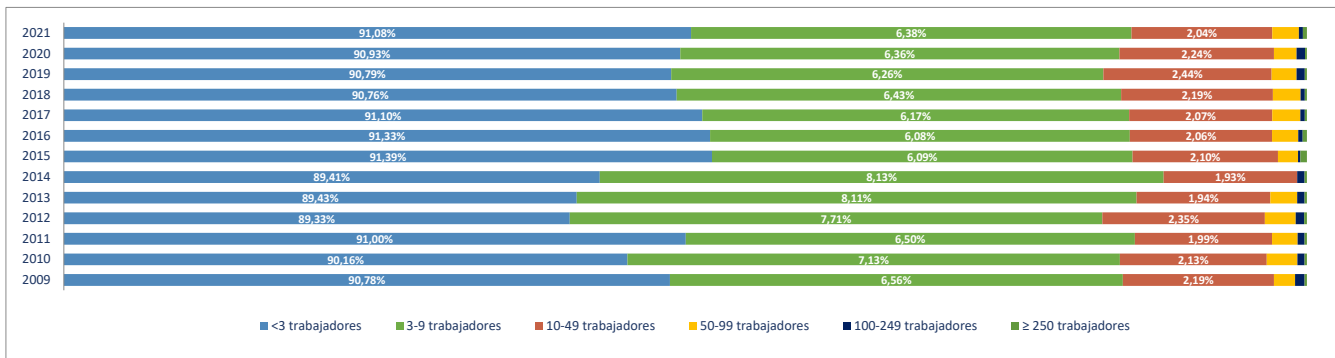

Evolución del nº de OCUPADOS EN LAS UNIDADES PRODUCTIVAS situadas en la zona/municipio, según estrato de empleo 2009-2021 [a 1 de enero de cada año]

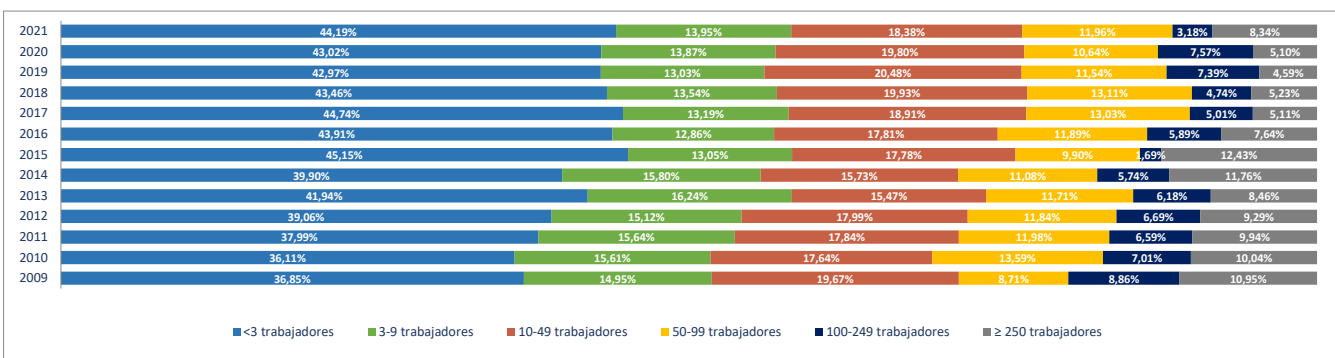

2e. Unidades productivas y ocupados por rama de actividad

Total Rama de actividad en 2021 [R-28 Colectivo empresarial]	Unidades product.	%	Ocupados	%
1ª Agricultura, ganadería, caza, selvicultura y pesca	10	0,30%	11	0,15%
2ª Minería, electricidad y agua	3	0,09%	3	0,04%
3ª Industria de la alimentación, bebidas y tabaco	3	0,09%	6	0,08%
4ª Industria textil, de la confección, cuero y calzado	5	0,15%	9	0,12%
5ª Metálicas básicas e intermedias	5	0,15%	7	0,09%
6ª Construcción de maquinaria y equipo mecánico	1	0,03%	1	0,01%
7ª Construcción de maquinaria y equipo eléctrico, electrónico y óptico	2	0,06%	3	0,04%
8ª Fabricación de material de transporte	0	0,00%	0	0,00%
9ª Industria del papel y artes gráficas	14	0,41%	14	0,19%
10ª Industria química, coquerías y refino de petróleo	0	0,00%	0	0,00%
11ª Fabricación de otros productos minerales no metálicos	1	0,03%	1	0,01%
12ª Industria de la madera, el caucho y otras industrias manufactureras	21	0,62%	36	0,48%
13ª Construcción	153	4,52%	335	4,46%
14ª Comercio mayorista e intermediarios del comercio (exc. vehículos)	133	3,93%	165	2,19%
15ª Comercio minorista y comercio y reparación de vehículos	257	7,59%	990	13,17%
16ª Hostelería	154	4,55%	468	6,23%
17ª Transporte y almacenamiento	51	1,51%	108	1,44%
18ª Información y comunicaciones	117	3,46%	133	1,77%
19ª Actividades Inmobiliarias	68	2,01%	102	1,36%
20ª Actividades profesionales, científicas y técnicas	511	15,09%	722	9,60%
21ª Actividades administrativas y servicios auxiliares	213	6,29%	330	4,39%
22ª Actividades financieras y de seguros	103	3,04%	152	2,02%
23ª Admón pública, defensa, seguridad social y organismos extraterritoriales	4	0,12%	103	1,37%
24ª Educación	186	5,49%	1.045	13,90%
25ª Actividades sanitarias y de servicios sociales	173	5,11%	715	9,51%
26ª Actividades artísticas, recreativas y de entretenimiento	126	3,72%	828	11,01%
27ª Reparación y otros servicios personales	108	3,19%	177	2,35%
28ª Actividades asociativas y de los hogares	964	28,47%	1.054	14,02%

Porcentaje de Unidades productivas y Ocupados por rama de actividad

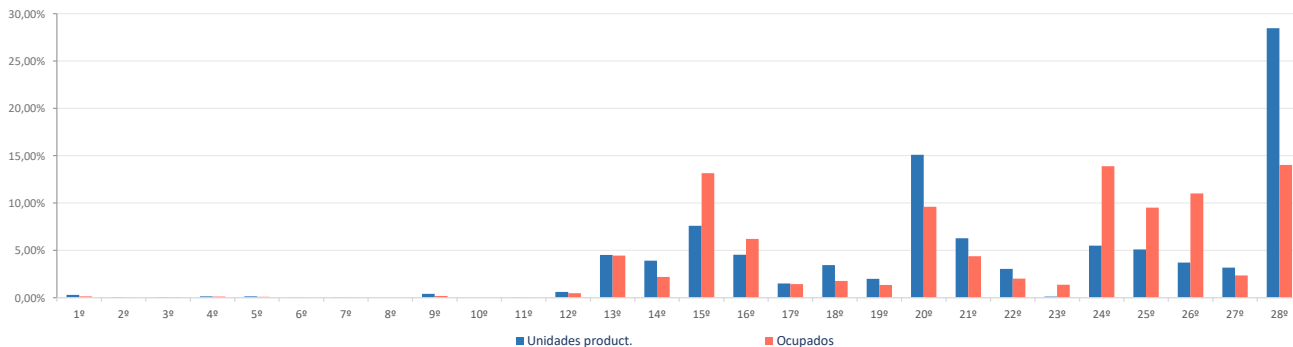

Ranking 20 actividades económicas con más UNIDADES PRODUCTIVAS [R-66 Colectivo empresarial] [1 enero 2021]

1ª	Actividades de los hogares	947
2ª	Comercio minorista (excepto vehículos)	231
3ª	Otras actividades administrativas	195
4ª	Educación	186
5ª	Actividades sanitarias y de servicios sociales	173
6ª	Otras actividades profesionales	165
7ª	Servicios de comidas y bebidas	152
8ª	Comercio mayorista e intermediarios del comercio (exc. vehículos)	133
9ª	Actividades artísticas, recreativas y de entretenimiento	126
10ª	Reparación y otros servicios personales	108
11ª	Publicidad y estudios de mercado	106
12ª	Actividades jurídicas y de contabilidad	104
13ª	Servicios, ensayos y análisis técnicos	96
14ª	Actividades auxiliares a los servicios financieros y a los seguros	85
15ª	Construcción general	80
16ª	Actividades de construcción especializada	73
17ª	Actividades Inmobiliarias	68
18ª	Programación y consultoría informática	62
19ª	Actividades de las sedes centrales y consultoría de gestión empresarial	40
20ª	Comercio y reparación de vehículos	26

Comparativa 20 actividades económicas con más UNIDADES PRODUCTIVAS en el municipio, la zona y la Región [R-66 Colectivo empresarial] [1 enero 2021]

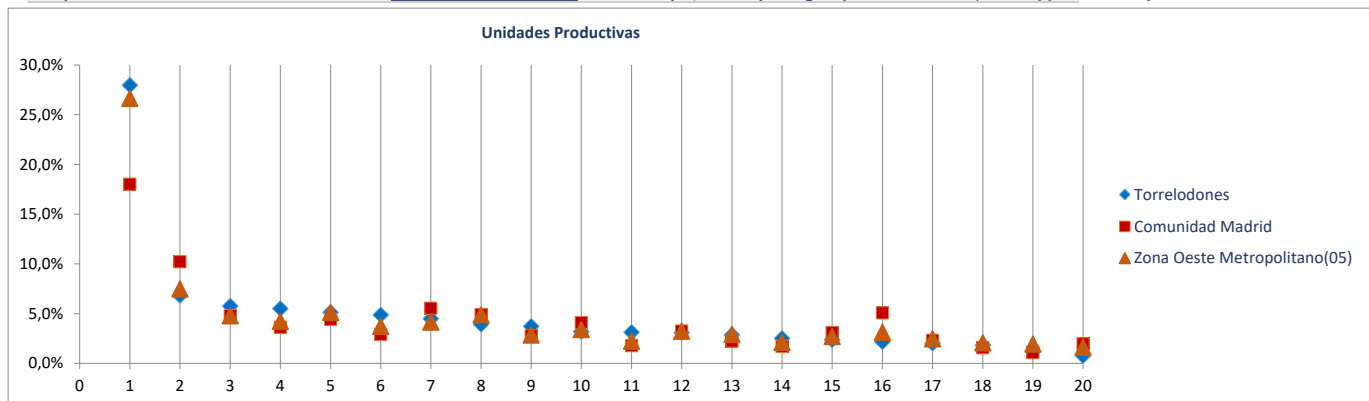

Ranking 20 actividades económicas con más OCUPADOS [R-66 Colectivo empresarial] [1 enero 2021]

1ª	Educación	1.045
2ª	Actividades de los hogares	1.029
3ª	Comercio minorista (excepto vehículos)	950
4ª	Actividades artísticas, recreativas y de entretenimiento	828
5ª	Actividades sanitarias y de servicios sociales	715
6ª	Servicios de comidas y bebidas	456
7ª	Otras actividades administrativas	312
8ª	Publicidad y estudios de mercado	201
9ª	Otras actividades profesionales	192
10ª	Reparación y otros servicios personales	177
11ª	Construcción general	173
12ª	Comercio mayorista e intermediarios del comercio (exc. vehículos)	165
13ª	Actividades de construcción especializada	162
14ª	Actividades jurídicas y de contabilidad	139
15ª	Servicios, ensayos y análisis técnicos	122
16ª	Admón publica, defensa, seguridad social y organismos extraterritoriales	103
17ª	Actividades Inmobiliarias	102
18ª	Actividades auxiliares a los servicios financieros y a los seguros	93
19ª	Programación y consultoría informática	74
20ª	Actividades de las sedes centrales y consultoría de gestión empresarial	68

Comparativa 20 actividades económicas con más OCUPADOS en el municipio, la zona y la Región [R66 - Colectivo empresarial] [1 enero 2021]

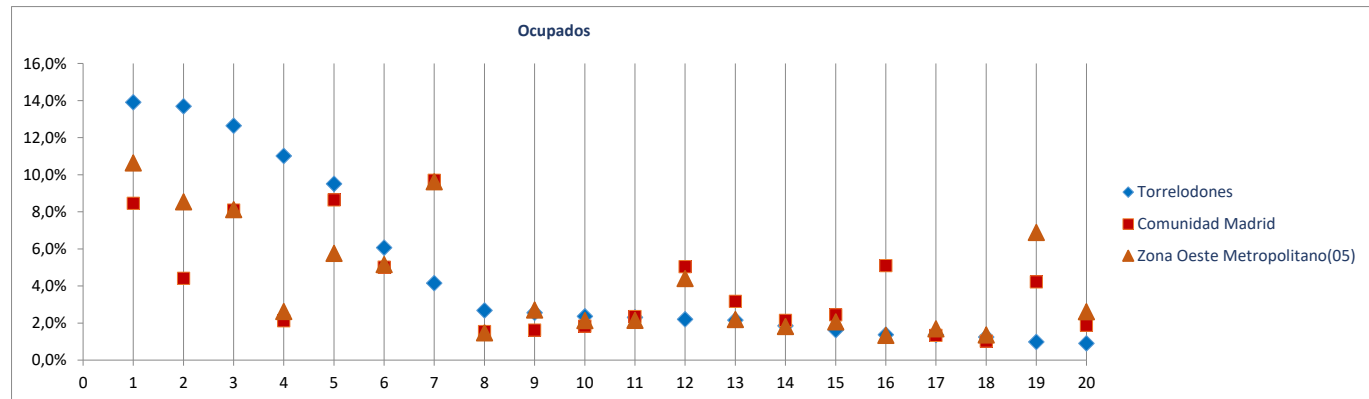

Radiografía de las zonas NUTS4 madrileñas

BLOQUE 1. Datos geográficos y demográficos

Zona Oeste Metropolitano(05)

Boadilla del Monte, Brunete, Collado Villalba, Galapagar, Hoyo de Manzanares, Majadahonda, Pozuelo de Alarcón, Las Rozas de Madrid, Torreloñe, Villanueva de la Cañada, Villavieja de Odón



Villanueva de la Cañada

Superficie (Km ²)	34,8
Densidad de población (1 enero 2021) [habitantes/km2]	649

Evolución 2009-2021 de la población empadronada [personas] [datos a 1 de enero de cada año]

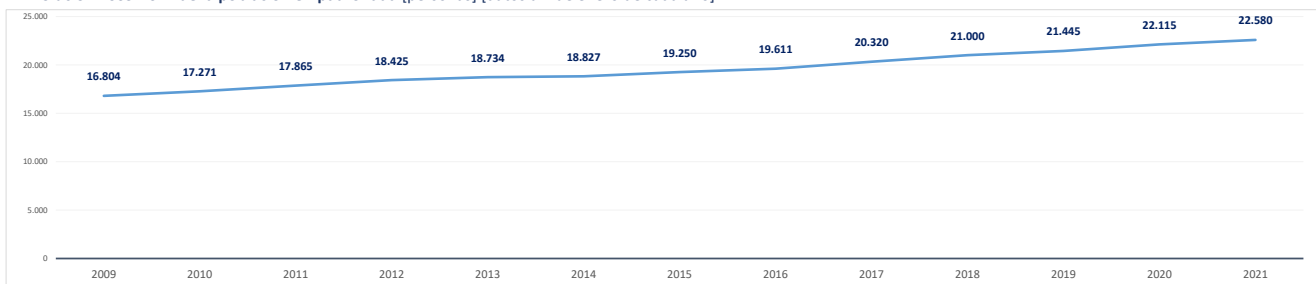

Población empadronada (1 enero 2021) [personas]	22.580
Edad media de la población (2020) [años]	37,6

Población 16-30 años (1 enero 2021) [personas]	4.780
[% respecto del total de la población]	21,2%
Población extranjera (1 enero 2021) [personas]	3.760
[% respecto del total de la población]	16,7%

Grado de juventud de la población (población ≤ 15 años) (1 enero 2021) [%]	17,9%	Nut: 17,1%	CM: 14,7%
Grado de envejecimiento de la población (población ≥ 65 años) (1 enero 2021) [%]	11,4%	Nut: 15,0%	CM: 18,0%
Proporción de dependencia (1 enero 2021) [ratio:(poblac ≤15 años+≥65 años)/(poblac 16-64 años)]	0,41	Nut: 0,47	CM: 0,49
Proporción de reemplazamiento (1 enero 2021) [ratio: (población 16-40 años) / (población 41-65 años)]	0,87	Nut: 0,76	CM: 0,79

Crecimiento de la población empadronada [%] [enero 2020-enero 2021]	2,1%
Crecimiento vegetativo (2019) [número] [nacimientos - defunciones] [enero 2018-enero 2019]	75
Emigraciones al resto de Comunidades Autónomas (2020) [número de bajas en el Padrón en la CM]	311
Saldo migratorio (2020) [número: inmigración - emigración.]	466

Evolución 2007-2020 de la edad media de la población [años] [datos a 1 de enero de cada año]

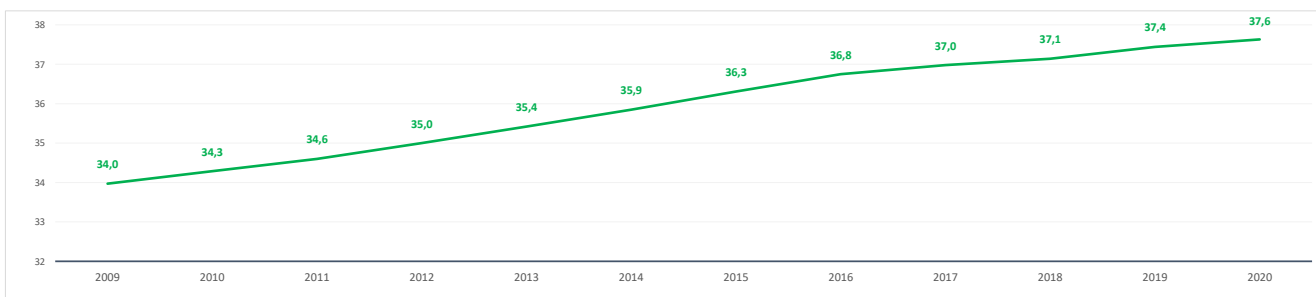

Evolución 2009-2021 de la población ≤ 15 años y ≥ 65 años [%] [datos a 1 de enero de cada año]

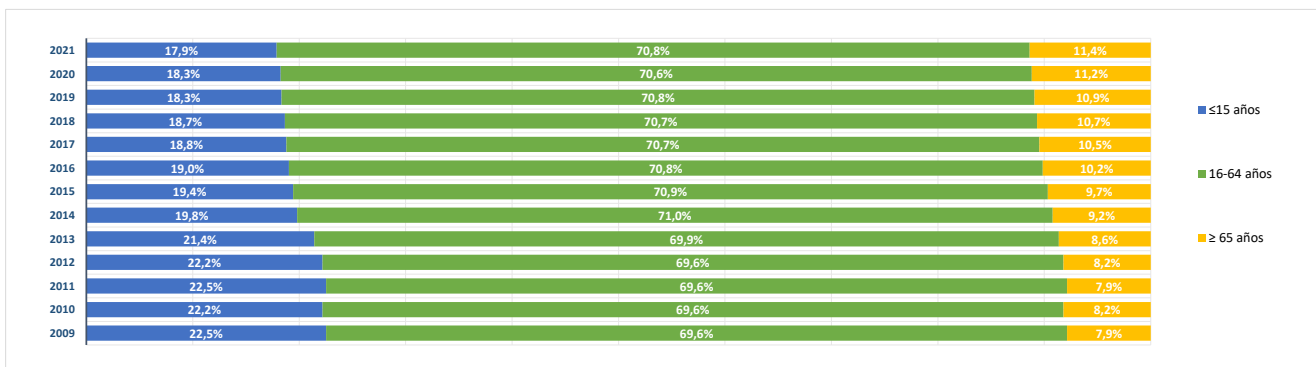

BLOQUE 2. Mercado de trabajo y tejido productivo

Zona Oeste Metropolitano(05)

Boadilla del Monte, Brunete, Collado Villalba, Galapagar, Hoyo de Manzanares, Majadahonda, Pozuelo de Alarcón, Las Rozas de Madrid, Torreldones, Villanueva de la Cañada, Villaviciosa de Odón



Villanueva de la Cañada

1. Mercado de trabajo: datos sobre trabajadores RESIDENTES en la zona/municipio

1a. Población de 16 a 64 años

Población de 16-64 años [potencialmente activa] [Padrón municipal] [1 de enero 2021] **15.641**
 % sobre el total de la Comunidad de Madrid **0,3%**

Evolución de la población de 16-64 años [en la zona o municipio de residencia]

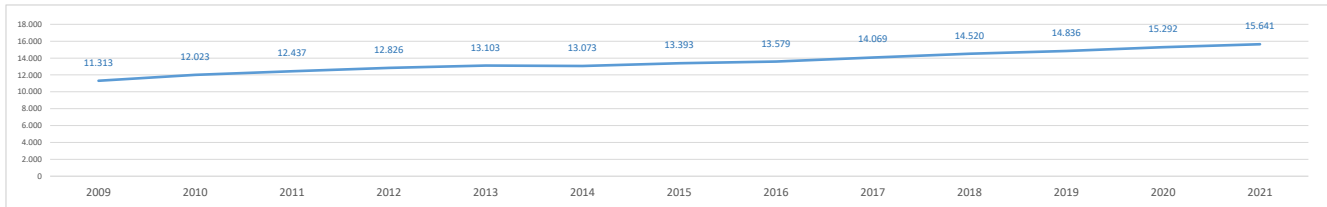

1b. Paro registrado

Evolución del número de parados registrados (en la zona o municipio de residencia) [Datos a 31 de marzo]

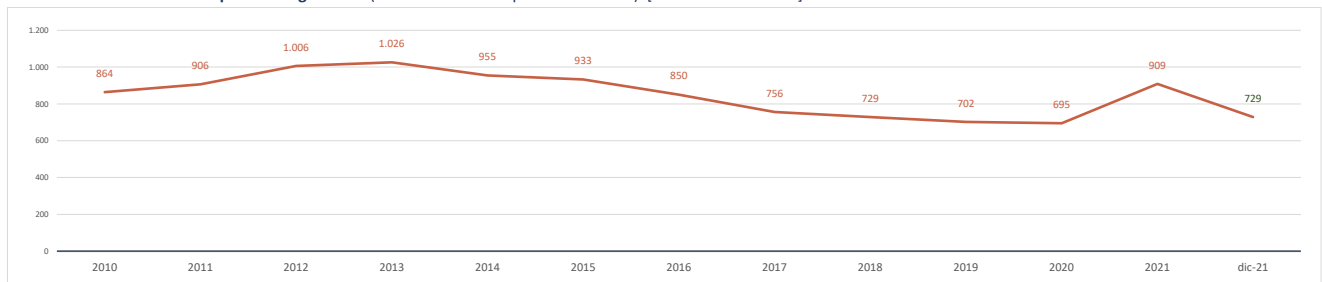

Parados registrados (31 marzo 2021) [zona/municipio de residencia] **909**
 % respecto población 16-64 años de la zona o municipio **5,8%**

Parados registrados, edad ≤ 24 años	69
% respecto población 16-24 años de la zona o municipio	2,2%
Parados registrados, edad 25-44 años	360
% respecto población 25-44 años de la zona o municipio	6,2%
Parados registrados, edad ≥ 45 años	480
% respecto población 45-64 años de la zona o municipio	7,1%
Parados registrados, hombres	376
% respecto población hombres de la zona o municipio	5,0%
Parados registrados, mujeres	533
% respecto población mujeres de la zona o municipio	6,6%

Parados registrados (31 febrero 2022) [zona/municipio de residencia] **729**

Parados registrados, edad ≤ 24 años	34
Parados registrados, edad 25-44 años	248
Parados registrados, edad ≥ 45 años	447
Parados registrados, hombres	296
Parados registrados, mujeres	433

Gráfico comparativo Paro registrado últimos 3 años por Rango de Edad y Sexo

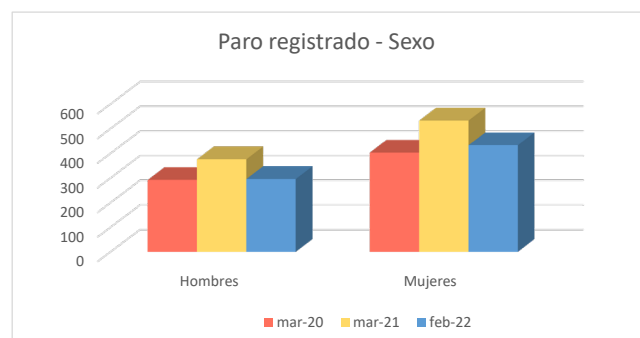
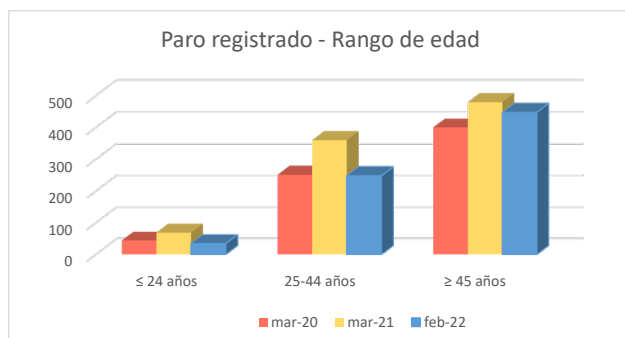

1c. Afiliados a la Seguridad Social por municipio de residencia del trabajador

Total Afiliados a la Seguridad Social, por ubicación **residencia** (1 enero 2021) **8.489**
 % sobre el total de la Comunidad de Madrid **0,26%**

Afiliados por intervalo de edad (1/1/2021)	N	%
● Afiliados a la Seguridad Social < 30 años	1.276	15,0%
● Afiliados a la Seguridad Social 30-49 años	4.155	49,0%
● Afiliados a la Seguridad Social ≥ 50 años	3.058	36,0%



Afiliados por grupo cotización [régimen general] [1/1/2021]	N	%
● Ingenieros/licenciados afiliados a la Seguridad Social	1.702	20,0%
● Ingenieros técnicos, peritos y ayudantes titulados afiliados a la Seguridad Social	628	7,4%
● Jefes administrativos y de taller afiliados a la Seguridad Social	458	5,4%
● Ayudantes no titulados afiliados a la Seguridad Social	250	2,9%
● Oficiales administrativos afiliados a la Seguridad Social	715	8,4%
● Subalternos afiliados a la Seguridad Social	374	4,4%
● Auxiliares administrativos afiliados a la Seguridad Social	806	9,5%
● Oficiales de primera y segunda afiliados a la Seguridad Social	449	5,3%
● Oficiales de tercera y especialistas afiliados a la Seguridad Social	264	3,1%
● Peones afiliados a la Seguridad Social	386	4,5%
● Menores de dieciocho años afiliados a la Seguridad Social	0	0,0%
● Afiliados a la Seguridad Social sin grupo de cotización	2.457	28,9%

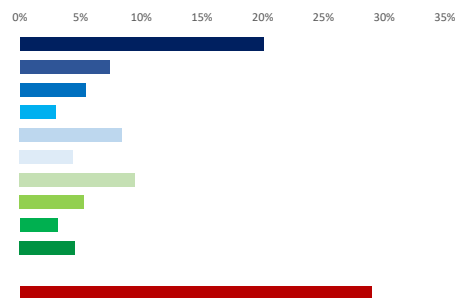

Afiliados por rama de actividad (municipio de residencia) (1/1/2021)	N	%
● Afiliados Seguridad Social, rama agricultura y ganadería	31	0,4%
● Afiliados Seguridad Social, rama minería, industria y energía	319	3,8%
● Afiliados Seguridad Social, rama de construcción	349	4,1%
● Afiliados Seguridad Social, rama de servicios de distribución y hostelería	1.990	23,4%
● Afiliados Seguridad Social, rama de servicios a empresas y financieros	2.855	33,6%
● Afiliados Seguridad Social, rama de otros servicios	2.945	34,7%



2. Mercado de trabajo: Tejido productivo de la zona/municipio (UNIDADES PRODUCTIVAS y OCUPADOS de esas Unidades productivas)

2a. Nº total de UNIDADES PRODUCTIVAS situadas en la zona/municipio

Unidades productivas [colectivo empresarial] [1 de enero 2021] **2.780**
 % sobre el total de la Comunidad de Madrid **0,4%**

2b. Nº de OCUPADOS en las unidades productivas situadas en la zona/municipio

Nº de ocupados [Colectivo empresarial] [1 de enero 2021] **7.142**
 % sobre el total de la Comunidad de Madrid **0,2%**

2c. Evolución del nº total de UNIDADES PRODUCTIVAS y de OCUPADOS situados en la zona/municipio

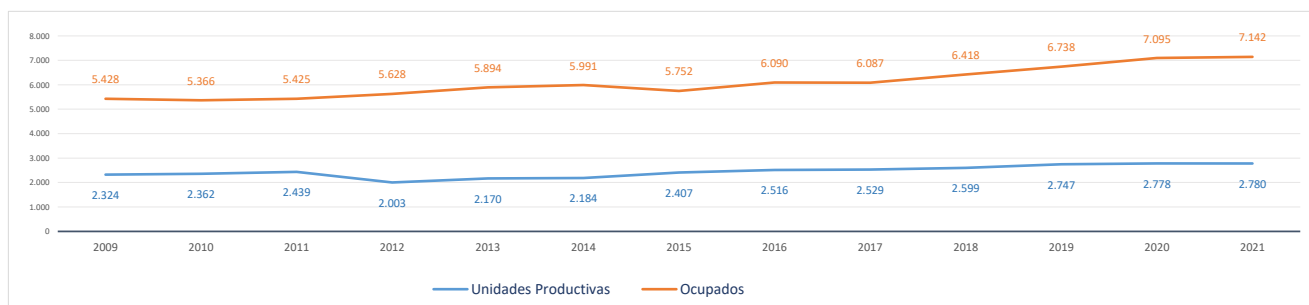

Evolución cronológica de las UNIDADES PRODUCTIVAS en el municipio, la zona y la Región

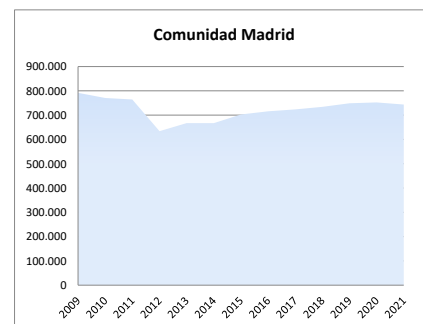
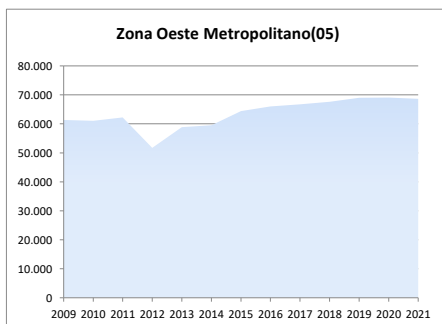
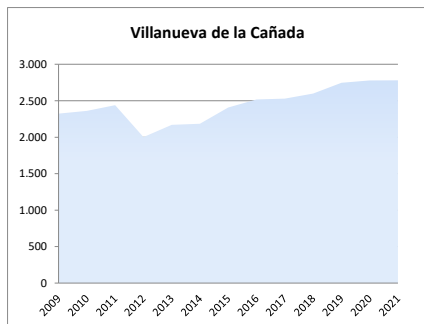

2d. Análisis por estrato de empleo

Evolución del nº de UNIDADES PRODUCTIVAS situadas en la zona/municipio, según estrato de empleo 2009-2021 [datos a 1 de enero de cada año]

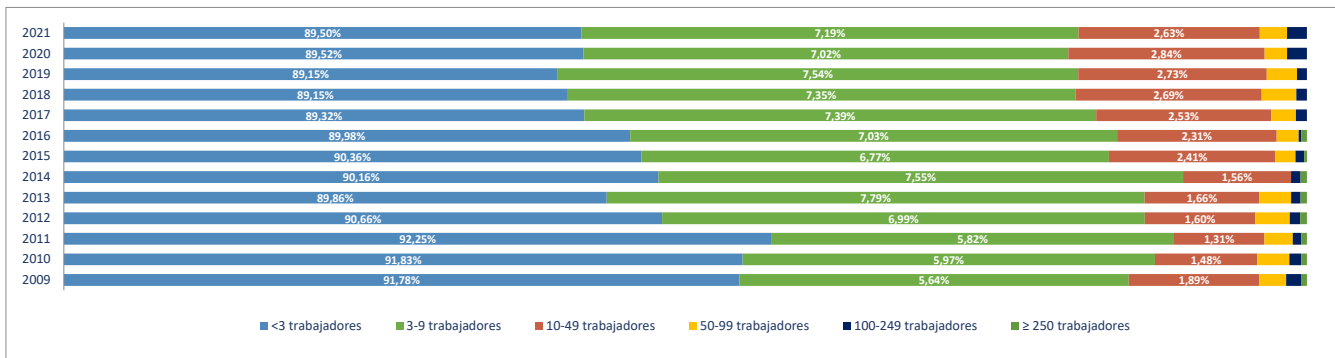

Evolución del nº de OCUPADOS EN LAS UNIDADES PRODUCTIVAS situadas en la zona/municipio, según estrato de empleo 2009-2021 [a 1 de enero de cada año]

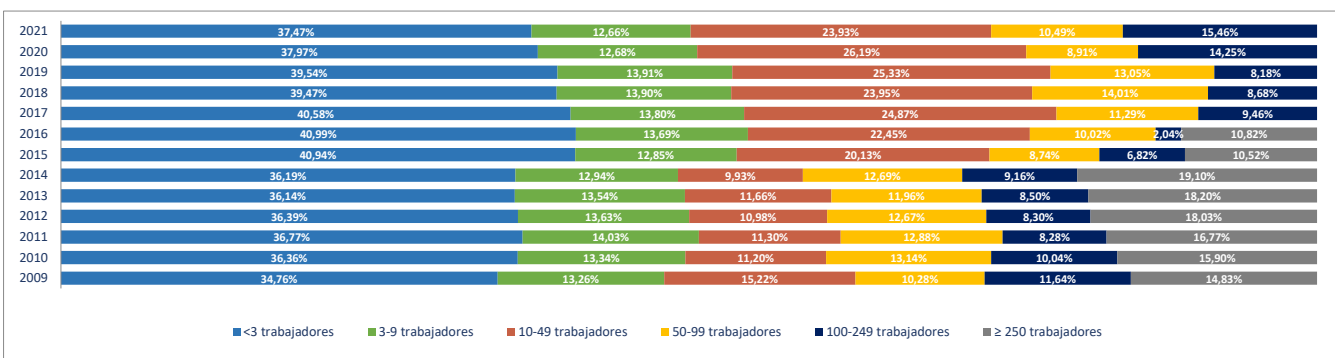

2e. Unidades productivas y ocupados por rama de actividad

Total Rama de actividad en 2021 [R-28 Colectivo empresarial]	Unidades product.	%	Ocupados	%
1ª Agricultura, ganadería, caza, selvicultura y pesca	20	0,72%	31	0,43%
2ª Minería, electricidad y agua	9	0,32%	135	1,89%
3ª Industria de la alimentación, bebidas y tabaco	4	0,14%	34	0,48%
4ª Industria textil, de la confección, cuero y calzado	2	0,07%	2	0,03%
5ª Metálicas básicas e intermedias	3	0,11%	4	0,06%
6ª Construcción de maquinaria y equipo mecánico	3	0,11%	3	0,04%
7ª Construcción de maquinaria y equipo eléctrico, electrónico y óptico	4	0,14%	28	0,39%
8ª Fabricación de material de transporte	0	0,00%	0	0,00%
9ª Industria del papel y artes gráficas	5	0,18%	31	0,43%
10ª Industria química, coquerías y refino de petróleo	0	0,00%	0	0,00%
11ª Fabricación de otros productos minerales no metálicos	3	0,11%	10	0,14%
12ª Industria de la madera, el caucho y otras industrias manufactureras	11	0,40%	11	0,15%
13ª Construcción	172	6,19%	364	5,10%
14ª Comercio mayorista e intermediarios del comercio (exc. vehículos)	144	5,18%	281	3,93%
15ª Comercio minorista y comercio y reparación de vehículos	255	9,17%	520	7,28%
16ª Hostelería	154	5,54%	472	6,61%
17ª Transporte y almacenamiento	59	2,12%	78	1,09%
18ª Información y comunicaciones	89	3,20%	214	3,00%
19ª Actividades Inmobiliarias	69	2,48%	83	1,16%
20ª Actividades profesionales, científicas y técnicas	379	13,63%	652	9,13%
21ª Actividades administrativas y servicios auxiliares	168	6,04%	417	5,84%
22ª Actividades financieras y de seguros	67	2,41%	107	1,50%
23ª Admón pública, defensa, seguridad social y organismos extraterritoriales	3	0,11%	48	0,67%
24ª Educación	202	7,27%	1.887	26,42%
25ª Actividades sanitarias y de servicios sociales	187	6,73%	627	8,78%
26ª Actividades artísticas, recreativas y de entretenimiento	104	3,74%	313	4,38%
27ª Reparación y otros servicios personales	108	3,88%	165	2,31%
28ª Actividades asociativas y de los hogares	556	20,00%	625	8,75%

Porcentaje de Unidades productivas y Ocupados por rama de actividad

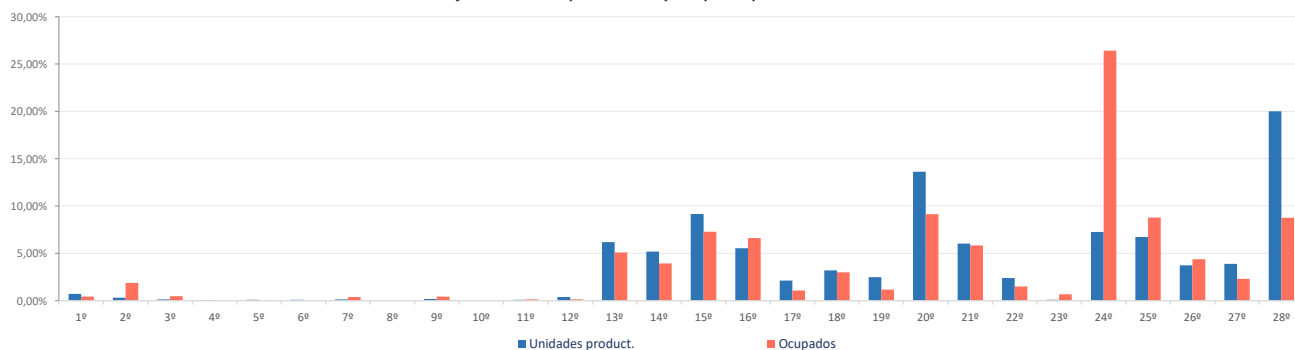

Ranking 20 actividades económicas con más UNIDADES PRODUCTIVAS [R-66 Colectivo empresarial] [1 enero 2021]

1º	Actividades de los hogares	553
2º	Comercio minorista (excepto vehículos)	217
3º	Educación	202
4º	Actividades sanitarias y de servicios sociales	187
5º	Otras actividades administrativas	151
6º	Comercio mayorista e intermediarios del comercio (exc. vehículos)	144
7º	Servicios de comidas y bebidas	138
8º	Otras actividades profesionales	122
9º	Reparación y otros servicios personales	108
10º	Actividades artísticas, recreativas y de entretenimiento	104
11º	Actividades jurídicas y de contabilidad	93
12º	Actividades de construcción especializada	87
13º	Construcción general	85
14º	Servicios, ensayos y análisis técnicos	72
15º	Actividades Inmobiliarias	69
16º	Programación y consultoría informática	52
17º	Actividades de las sedes centrales y consultoría de gestión empresarial	52
18º	Actividades auxiliares a los servicios financieros y a los seguros	51
19º	Publicidad y estudios de mercado	40
20º	Comercio y reparación de vehículos	38

Comparativa 20 actividades económicas con más UNIDADES PRODUCTIVAS en el municipio, la zona y la Región [R-66 Colectivo empresarial] [1 enero 2021]

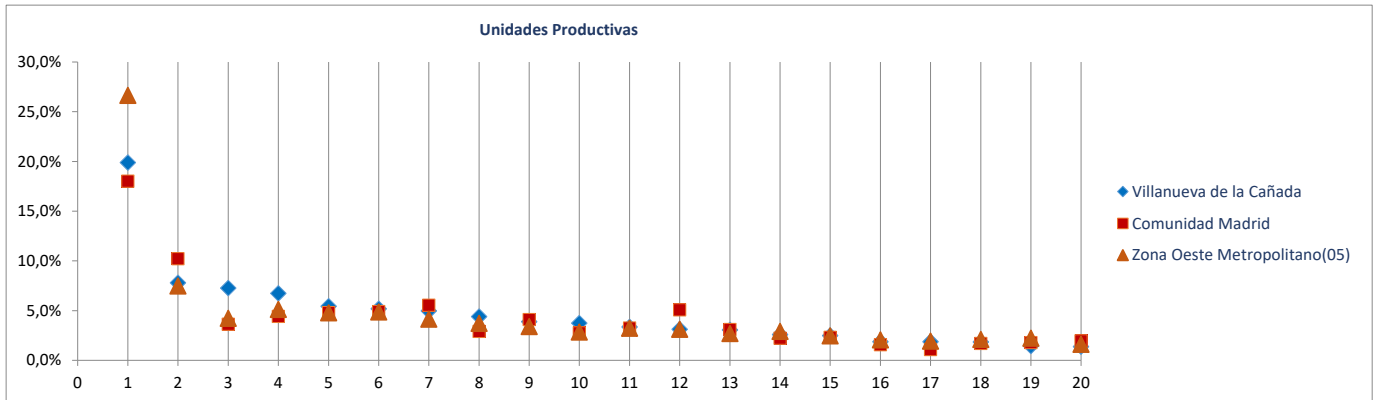

Ranking 20 actividades económicas con más OCUPADOS [R-66 Colectivo empresarial] [1 enero 2021]

1º	Educación	1.887
2º	Actividades sanitarias y de servicios sociales	627
3º	Actividades de los hogares	617
4º	Comercio minorista (excepto vehículos)	459
5º	Otras actividades administrativas	388
6º	Servicios de comidas y bebidas	384
7º	Actividades artísticas, recreativas y de entretenimiento	313
8º	Otras actividades profesionales	298
9º	Comercio mayorista e intermediarios del comercio (exc. vehículos)	281
10º	Actividades de construcción especializada	195
11º	Construcción general	169
12º	Reparación y otros servicios personales	165
13º	Suministro de agua, saneamiento y gestión de residuos	131
14º	Servicios, ensayos y análisis técnicos	125
15º	Programación y consultoría informática	123
16º	Actividades jurídicas y de contabilidad	120
17º	Alojamientos	88
18º	Actividades Inmobiliarias	83
19º	Comercio y reparación de vehículos	61
20º	Actividades auxiliares a los servicios financieros y a los seguros	56

Comparativa 20 actividades económicas con más OCUPADOS en el municipio, la zona y la Región [R66 - Colectivo empresarial] [1 enero 2021]

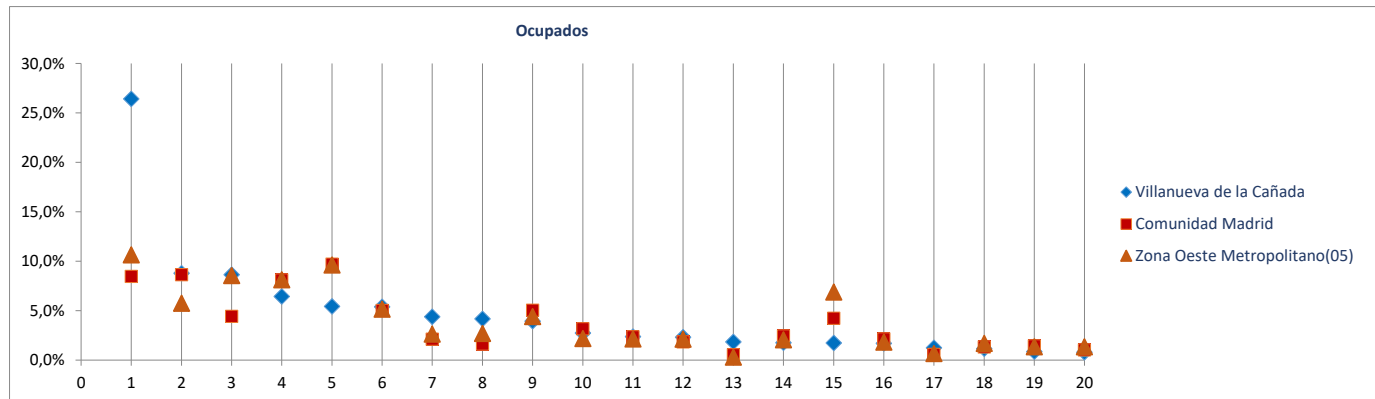

Radiografía de las zonas NUTS4 madrileñas

BLOQUE 1. Datos geográficos y demográficos

Zona Oeste Metropolitano(05)

Boadilla del Monte, Brunete, Collado Villalba, Galapagar, Hoyo de Manzanares, Majadahonda, Pozuelo de Alarcón, Las Rozas de Madrid, Torreloñe, Villanueva de la Cañada, Villaviciosa de Odón



Villaviciosa de Odón

Superficie (Km ²)	68,2
Densidad de población (1 enero 2021) [habitantes/km2]	411

Evolución 2009-2021 de la población empadronada [personas] [datos a 1 de enero de cada año]

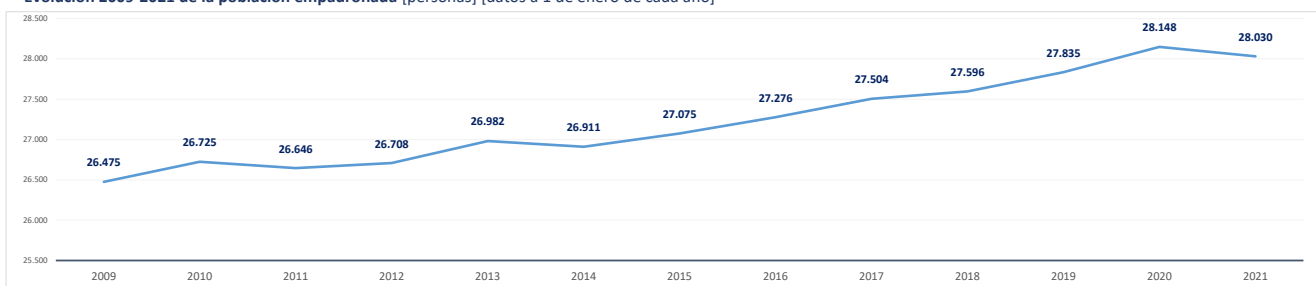

Población empadronada (1 enero 2021) [personas]	28.030
Edad media de la población (2020) [años]	42,3

Población 16-30 años (1 enero 2021) [personas]	5.278
[% respecto del total de la población]	18,8%
Población extranjera (1 enero 2021) [personas]	2.732
[% respecto del total de la población]	9,8%

Grado de juventud de la población (población ≤ 15 años) (1 enero 2021) [%]	13,9%	Nut: 17,1%	CM: 14,7%
Grado de envejecimiento de la población (población ≥ 65 años) (1 enero 2021) [%]	19,8%	Nut: 15,0%	CM: 18,0%
Proporción de dependencia (1 enero 2021) [ratio:(poblac ≤15 años+≥65 años)/(poblac 16-64 años)]	0,51	Nut: 0,47	CM: 0,49
Proporción de reemplazamiento (1 enero 2021) [ratio: (población 16-40 años) / (población 41-65 años)]	0,80	Nut: 0,76	CM: 0,79

Crecimiento de la población empadronada [%] [enero 2020-enero 2021]	-0,4%
Crecimiento vegetativo (2019) [número] [nacimientos - defunciones]	-40
Emigraciones al resto de Comunidades Autónomas (2020) [número de bajas en el Padrón en la CM]	308
Saldo migratorio (2020) [número: inmigración - emigración.]	-31

Evolución 2007-2020 de la edad media de la población [años] [datos a 1 de enero de cada año]

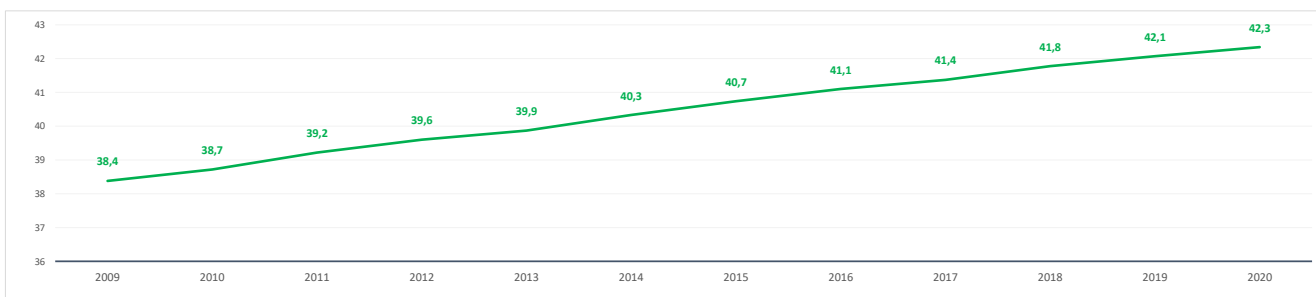

Evolución 2009-2021 de la población ≤ 15 años y ≥ 65 años [%] [datos a 1 de enero de cada año]

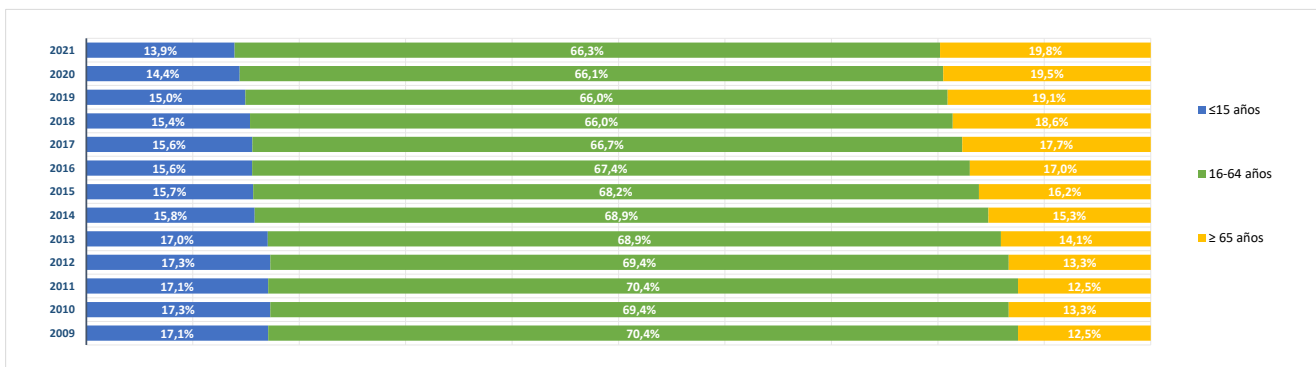

BLOQUE 2. Mercado de trabajo y tejido productivo

Zona Oeste Metropolitano(05)

Boadilla del Monte, Brunete, Collado Villalba, Galapagar, Hoyo de Manzanares, Majadahonda, Pozuelo de Alarcón, Las Rozas de Madrid, Torreloñones, Villanueva de la Cañada, Villaviciosa de Odón



Villaviciosa de Odón

1. Mercado de trabajo: datos sobre trabajadores RESIDENTES en la zona/municipio

1a. Población de 16 a 64 años

Población de 16-64 años [potencialmente activa] [Padrón municipal] [1 de enero 2021] **18.222**
 % sobre el total de la Comunidad de Madrid **0,4%**

Evolución de la población de 16-64 años [en la zona o municipio de residencia]

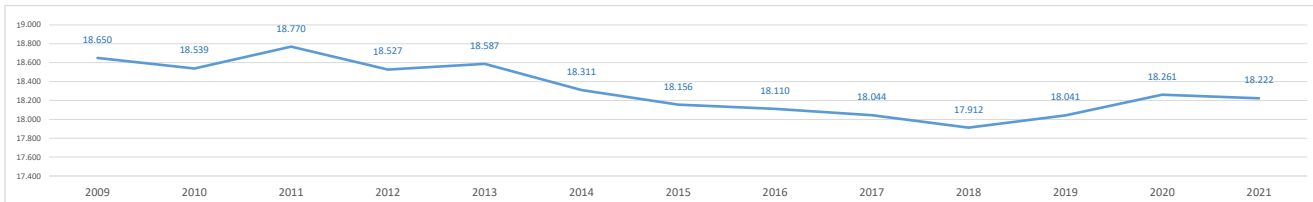

1b. Paro registrado

Evolución del número de parados registrados (en la zona o municipio de residencia) [Datos a 31 de marzo]

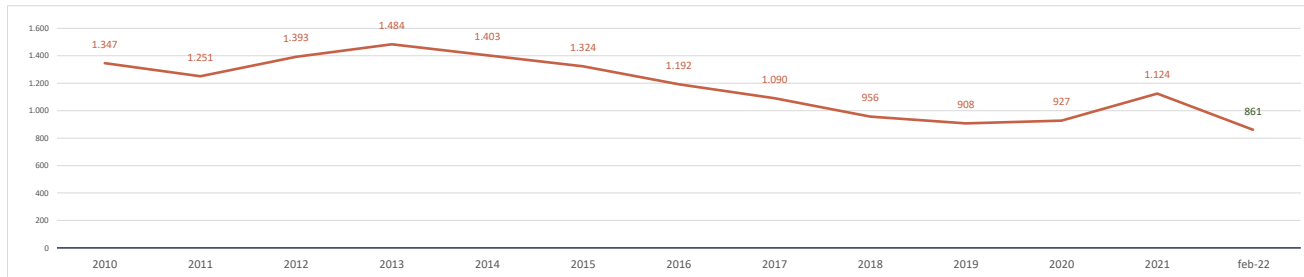

Parados registrados (31 marzo 2021) [zona/municipio de residencia] **1.124**
 % respecto población 16-64 años de la zona o municipio **6,2%**

Parados registrados, edad ≤ 24 años	74
% respecto población 16-24 años de la zona o municipio	2,2%
Parados registrados, edad 25-44 años	433
% respecto población 25-44 años de la zona o municipio	6,6%
Parados registrados, edad ≥ 45 años	617
% respecto población 45-64 años de la zona o municipio	7,4%
Parados registrados, hombres	498
% respecto población hombres de la zona o municipio	5,6%
Parados registrados, mujeres	626
% respecto población mujeres de la zona o municipio	6,7%

Parados registrados (28 febrero 2022) [zona/municipio de residencia] **861**

Parados registrados, edad ≤ 24 años	35
Parados registrados, edad 25-44 años	282
Parados registrados, edad ≥ 45 años	544
Parados registrados, hombres	361
Parados registrados, mujeres	500

Gráfico comparativo Paro registrado últimos 3 años por Rango de Edad y Sexo

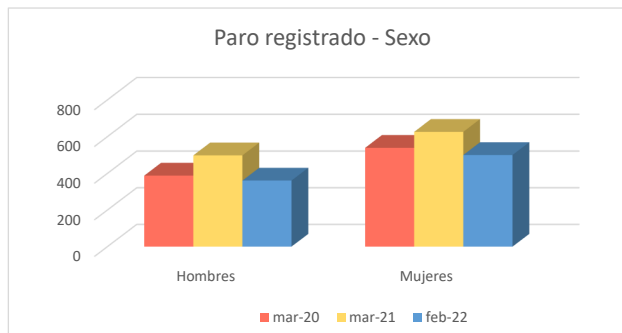
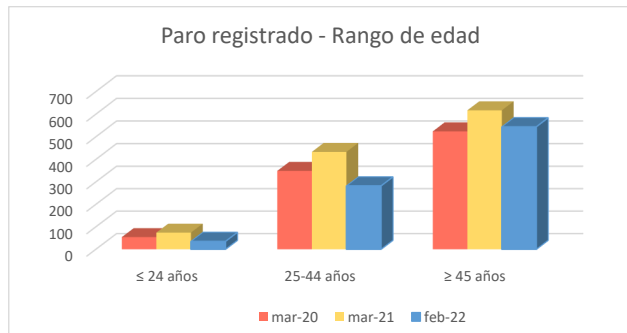

1c. Afiliados a la Seguridad Social por municipio de residencia del trabajador

Total Afiliados a la Seguridad Social, por ubicación **residencia** (1 enero 2021) **11.017**
 % sobre el total de la Comunidad de Madrid **0,34%**

Afiliados por intervalo de edad (1/1/2021)	N	%
● Afiliados a la Seguridad Social < 30 años	1.478	13,4%
● Afiliados a la Seguridad Social 30-49 años	5.512	50,0%
● Afiliados a la Seguridad Social ≥ 50 años	4.027	36,6%



Afiliados por grupo cotización [régimen general] [1/1/2021]	N	%
● Ingenieros/licenciados afiliados a la Seguridad Social	2.085	18,9%
● Ingenieros técnicos, peritos y ayudantes titulados afiliados a la Seguridad Social	886	8,0%
● Jefes administrativos y de taller afiliados a la Seguridad Social	713	6,5%
● Ayudantes no titulados afiliados a la Seguridad Social	343	3,1%
● Oficiales administrativos afiliados a la Seguridad Social	1.150	10,4%
● Subalternos afiliados a la Seguridad Social	306	2,8%
● Auxiliares administrativos afiliados a la Seguridad Social	1.147	10,4%
● Oficiales de primera y segunda afiliados a la Seguridad Social	570	5,2%
● Oficiales de tercera y especialistas afiliados a la Seguridad Social	292	2,7%
● Peones afiliados a la Seguridad Social	452	4,1%
● Menores de dieciocho años afiliados a la Seguridad Social	2	0,0%
● Afiliados a la Seguridad Social sin grupo de cotización	3.071	27,9%

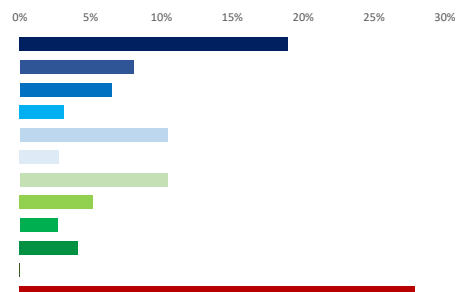

Afiliados por rama de actividad (municipio de residencia) (1/1/2021)	N	%
● Afiliados Seguridad Social, rama agricultura y ganadería	24	0,2%
● Afiliados Seguridad Social, rama minería, industria y energía	744	6,8%
● Afiliados Seguridad Social, rama de construcción	556	5,0%
● Afiliados Seguridad Social, rama de servicios de distribución y hostelería	2.955	26,8%
● Afiliados Seguridad Social, rama de servicios a empresas y financieros	3.467	31,5%
● Afiliados Seguridad Social, rama de otros servicios	3.271	29,7%



2. Mercado de trabajo: Tejido productivo de la zona/municipio (UNIDADES PRODUCTIVAS y OCUPADOS de esas Unidades productivas)

2a. Nº total de UNIDADES PRODUCTIVAS situadas en la zona/municipio

Unidades productivas [colectivo empresarial] [1 de enero 2021] **3.811**
 % sobre el total de la Comunidad de Madrid **0,5%**

2b. Nº de OCUPADOS en las unidades productivas situadas en la zona/municipio

Nº de ocupados [Colectivo empresarial] [1 de enero 2021] **10.594**
 % sobre el total de la Comunidad de Madrid **0,3%**

2c. Evolución del nº total de UNIDADES PRODUCTIVAS y de OCUPADOS situados en la zona/municipio

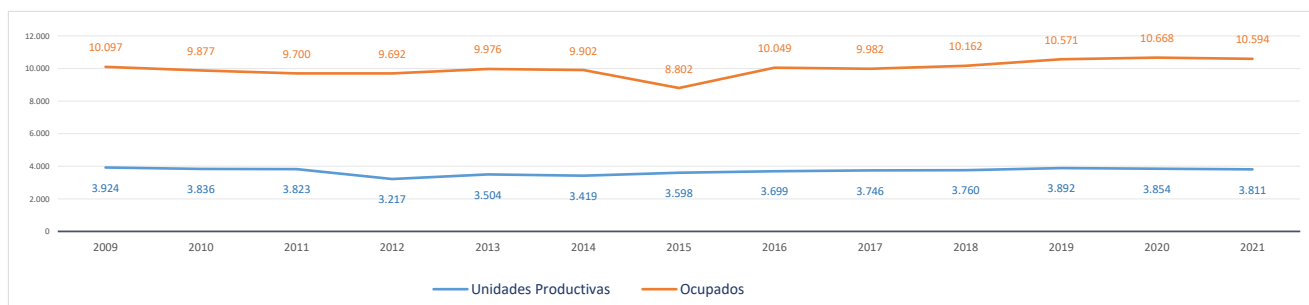

Evolución cronológica de las UNIDADES PRODUCTIVAS en el municipio, la zona y la Región

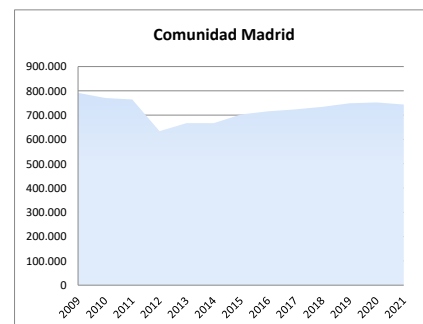
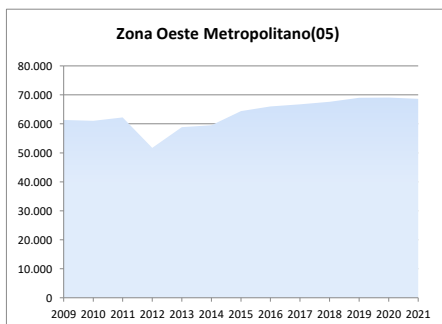
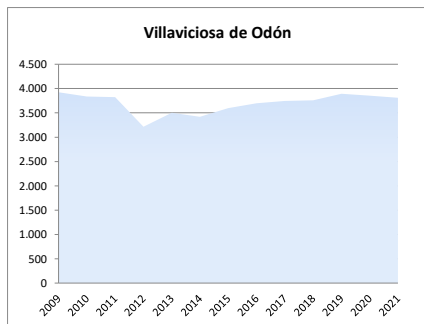

2d. Análisis por estrato de empleo

Evolución del nº de UNIDADES PRODUCTIVAS situadas en la zona/municipio, según estrato de empleo 2009-2021 [datos a 1 de enero de cada año]

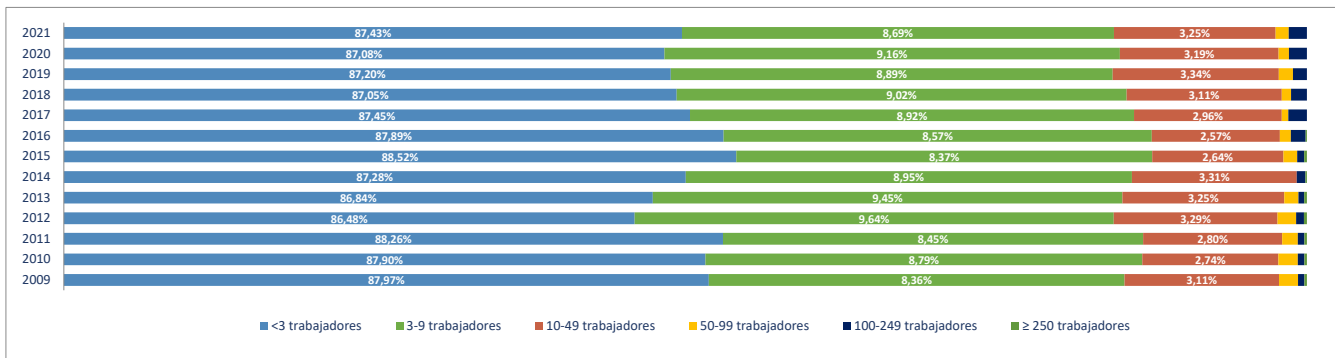

Evolución del nº de OCUPADOS EN LAS UNIDADES PRODUCTIVAS situadas en la zona/municipio, según estrato de empleo 2009-2021 [a 1 de enero de cada año]

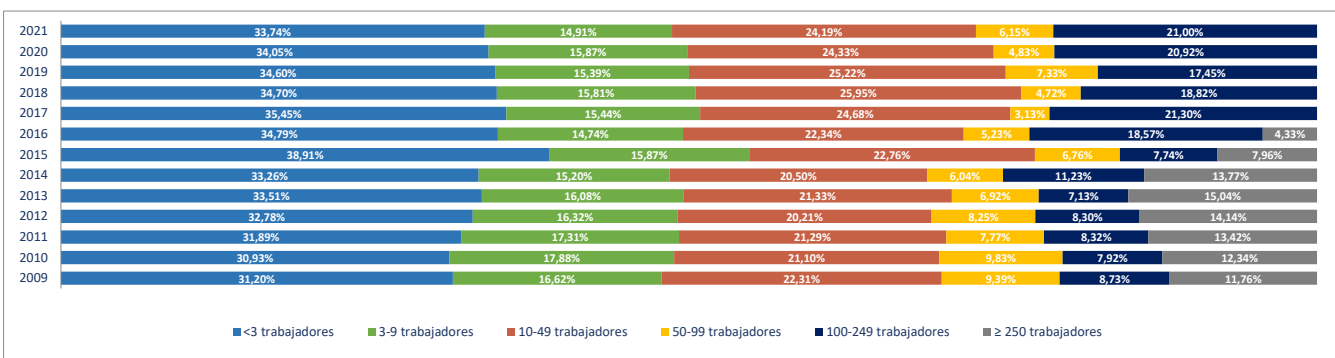

2e. Unidades productivas y ocupados por rama de actividad

Total Rama de actividad en 2021 [R-28 Colectivo empresarial]	Unidades product.	%	Ocupados	%
1ª Agricultura, ganadería, caza, selvicultura y pesca	22	0,58%	61	0,58%
2ª Minería, electricidad y agua	14	0,37%	28	0,26%
3ª Industria de la alimentación, bebidas y tabaco	5	0,13%	41	0,39%
4ª Industria textil, de la confección, cuero y calzado	11	0,29%	46	0,43%
5ª Metálicas básicas e intermedias	17	0,45%	17	0,16%
6ª Construcción de maquinaria y equipo mecánico	4	0,10%	6	0,06%
7ª Construcción de maquinaria y equipo eléctrico, electrónico y óptico	7	0,18%	269	2,54%
8ª Fabricación de material de transporte	1	0,03%	4	0,04%
9ª Industria del papel y artes gráficas	29	0,76%	40	0,38%
10ª Industria química, coquerías y refino de petróleo	8	0,21%	9	0,08%
11ª Fabricación de otros productos minerales no metálicos	7	0,18%	67	0,63%
12ª Industria de la madera, el caucho y otras industrias manufactureras	31	0,81%	73	0,69%
13ª Construcción	287	7,53%	646	6,10%
14ª Comercio mayorista e intermediarios del comercio (exc. vehículos)	266	6,98%	656	6,19%
15ª Comercio minorista y comercio y reparación de vehículos	368	9,66%	1.051	9,92%
16ª Hostelería	217	5,69%	871	8,22%
17ª Transporte y almacenamiento	146	3,83%	265	2,50%
18ª Información y comunicaciones	104	2,73%	260	2,45%
19ª Actividades Inmobiliarias	109	2,86%	146	1,38%
20ª Actividades profesionales, científicas y técnicas	508	13,33%	799	7,54%
21ª Actividades administrativas y servicios auxiliares	194	5,09%	380	3,59%
22ª Actividades financieras y de seguros	90	2,36%	183	1,73%
23ª Admón pública, defensa, seguridad social y organismos extraterritoriales	2	0,05%	48	0,45%
24ª Educación	113	2,97%	2.153	20,32%
25ª Actividades sanitarias y de servicios sociales	238	6,25%	1.036	9,78%
26ª Actividades artísticas, recreativas y de entretenimiento	114	2,99%	297	2,80%
27ª Reparación y otros servicios personales	158	4,15%	234	2,21%
28ª Actividades asociativas y de los hogares	741	19,44%	908	8,57%

Porcentaje de Unidades productivas y Ocupados por rama de actividad

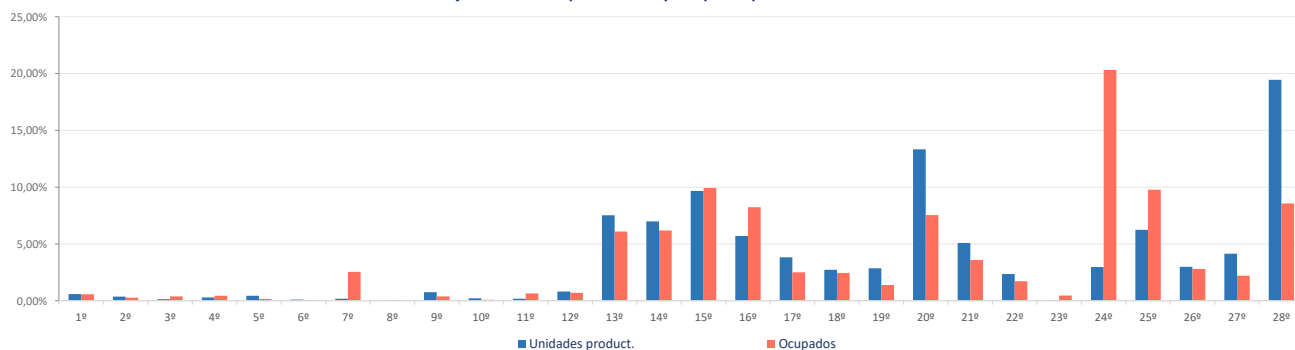

Ranking 20 actividades económicas con más UNIDADES PRODUCTIVAS [R-66 Colectivo empresarial] [1 enero 2021]

1ª	Actividades de los hogares	731
2ª	Comercio minorista (excepto vehículos)	294
3ª	Comercio mayorista e intermediarios del comercio (exc. vehículos)	266
4ª	Actividades sanitarias y de servicios sociales	238
5ª	Servicios de comidas y bebidas	185
6ª	Otras actividades administrativas	165
7ª	Actividades de construcción especializada	161
8ª	Reparación y otros servicios personales	158
9ª	Construcción general	126
10ª	Otras actividades profesionales	125
11ª	Servicios, ensayos y análisis técnicos	124
12ª	Actividades artísticas, recreativas y de entretenimiento	114
13ª	Educación	113
14ª	Actividades Inmobiliarias	109
15ª	Actividades jurídicas y de contabilidad	103
16ª	Actividades de las sedes centrales y consultoría de gestión empresarial	89
17ª	Comercio y reparación de vehículos	74
18ª	Publicidad y estudios de mercado	67
19ª	Actividades auxiliares a los servicios financieros y a los seguros	67
20ª	Transporte terrestre de viajeros	61

Comparativa 20 actividades económicas con más UNIDADES PRODUCTIVAS en el municipio, la zona y la Región [R-66 Colectivo empresarial] [1 enero 2021]

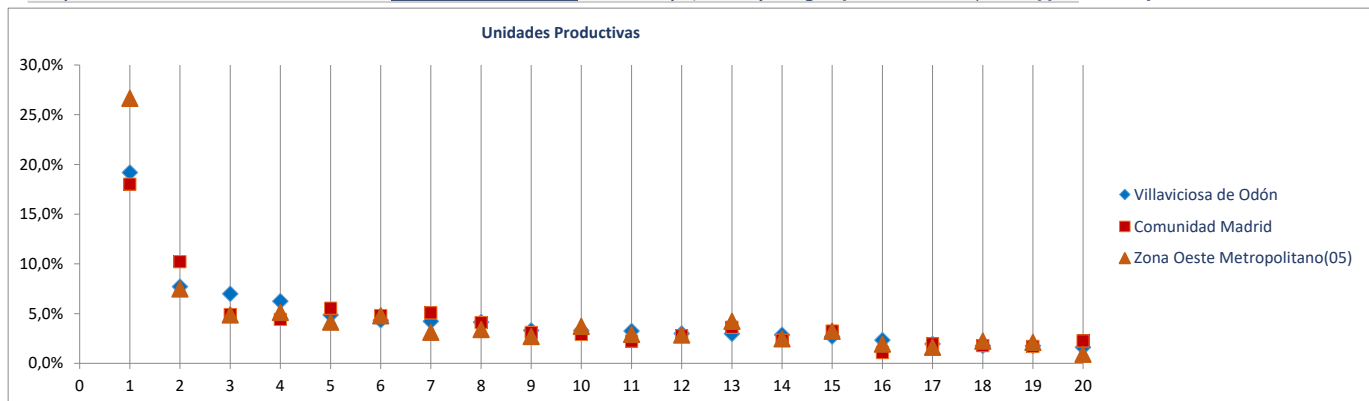

Ranking 20 actividades económicas con más OCUPADOS [R-66 Colectivo empresarial] [1 enero 2021]

1ª	Educación	2.153
2ª	Actividades sanitarias y de servicios sociales	1.036
3ª	Comercio minorista (excepto vehículos)	879
4ª	Actividades de los hogares	816
5ª	Servicios de comidas y bebidas	781
6ª	Comercio mayorista e intermediarios del comercio (exc. vehículos)	656
7ª	Actividades de construcción especializada	346
8ª	Construcción general	300
9ª	Actividades artísticas, recreativas y de entretenimiento	297
10ª	Otras actividades administrativas	279
11ª	Reparación y otros servicios personales	234
12ª	Material y equipo electrónico, aparatos de radio, televisión y comunicación	223
13ª	Servicios, ensayos y análisis técnicos	219
14ª	Actividades jurídicas y de contabilidad	186
15ª	Otras actividades profesionales	179
16ª	Comercio y reparación de vehículos	172
17ª	Actividades Inmobiliarias	146
18ª	Programación y consultoría informática	122
19ª	Actividades de las sedes centrales y consultoría de gestión empresarial	118
20ª	Actividades de alquiler	101

Comparativa 20 actividades económicas con más OCUPADOS en el municipio, la zona y la Región [R66 - Colectivo empresarial] [1 enero 2021]

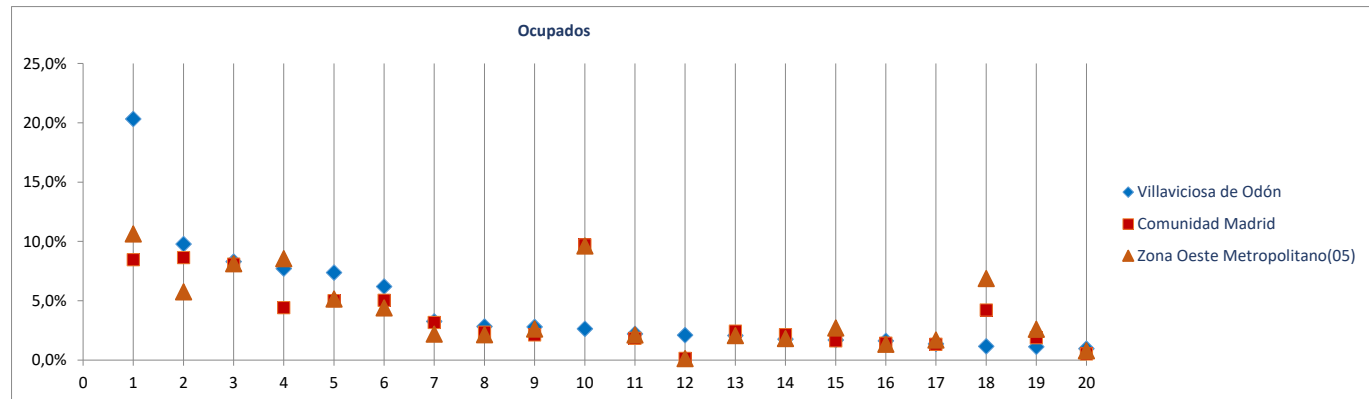

Fichas Radiografía de las zonas NUTS4 madrileñas

Comunidad de Madrid

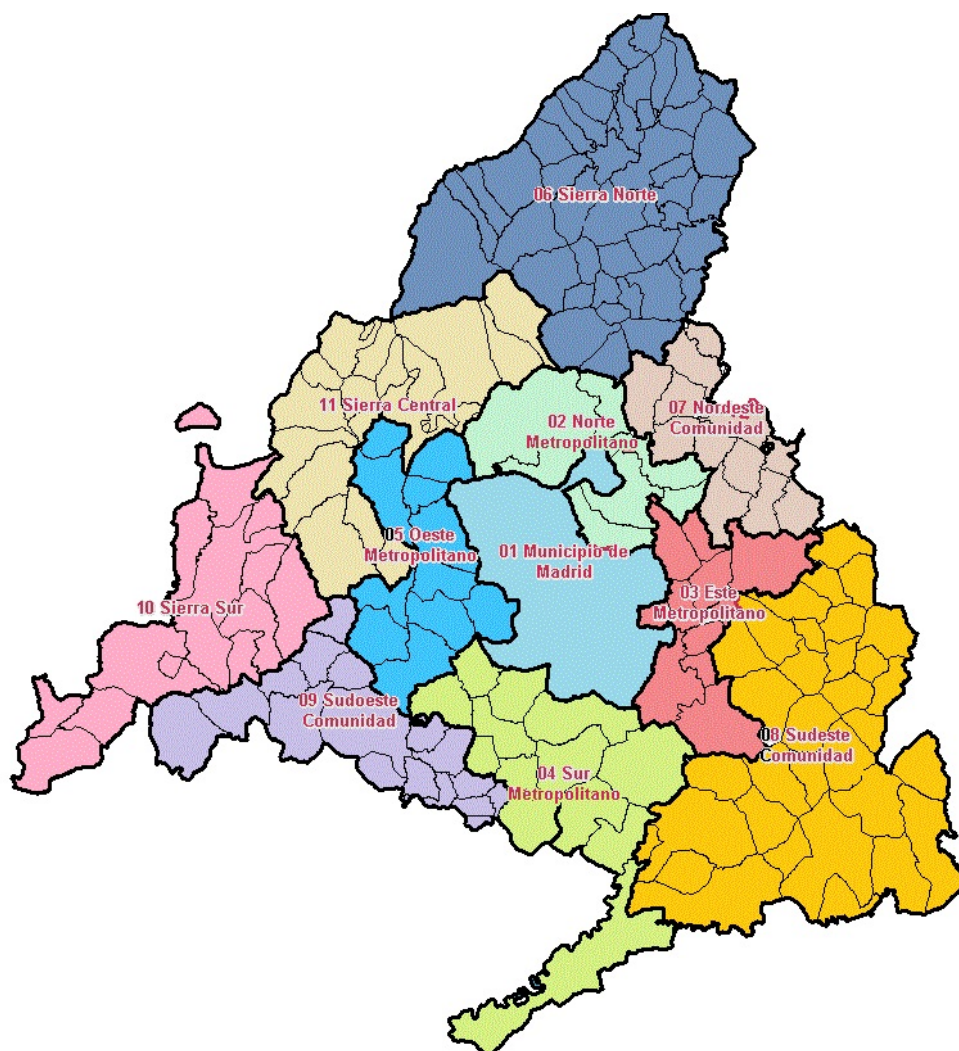

Radiografía de las zonas NUTS4 madrileñas

BLOQUE 1. Datos geográficos y demográficos

Comunidad de Madrid
TODA LA COMUNIDAD DE MADRID



Comunidad de Madrid

Superficie (Km²) **8.038,7**
Densidad de población (1 enero 2021) [habitantes/km2] **841**

Evolución 2009-2021 de la población empadronada [personas] [datos a 1 de enero de cada año]

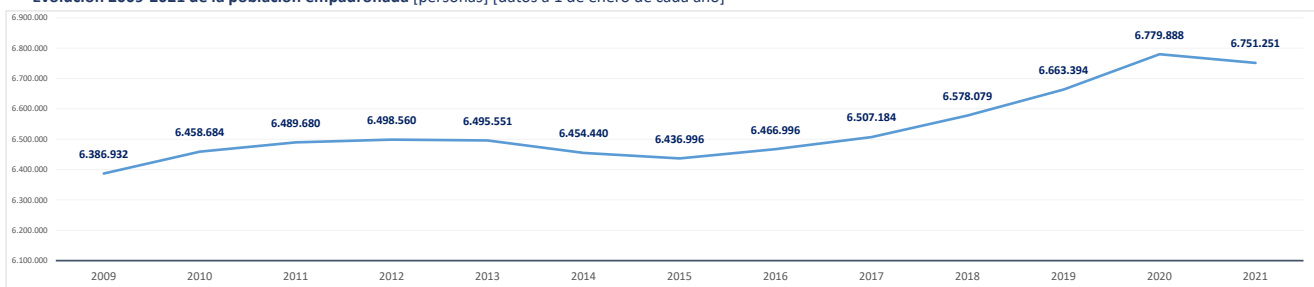

Población empadronada (1 enero 2021) [personas] **6.751.251**
Edad media de la población (2020) [años] **42,0**

Población 16-30 años (1 enero 2021) [personas] **1.100.079**
[% respecto del total de la población] **16,3%**
Población extranjera (1 enero 2021) [personas] **955.122**
[% respecto del total de la población] **14,2%**

Grado de juventud de la población (población ≤ 15 años) (1 enero 2021) [%]	14,7%	Nut: 14,7%	CM: 14,7%
Grado de envejecimiento de la población (población ≥ 65 años) (1 enero 2021) [%]	18,0%	Nut: 18,0%	CM: 18,0%
Proporción de dependencia (1 enero 2021) [ratio: (poblac ≤15 años+≥65 años)/(poblac 16-64 años)]	0,49	Nut: 0,49	CM: 0,49
Proporción de reemplazamiento (1 enero 2021) [ratio: (población 16-40 años) / (población 41-65 años)]	0,79	Nut: 0,79	CM: 0,79

Crecimiento de la población empadronada [%] [enero 2020-enero 2021] **-0,4%**
Crecimiento vegetativo (2019) [número] [nacimientos - defunciones] [enero 2018-enero 2019] **8.576**
Emigraciones al resto de Comunidades Autónomas (2020) [número de bajas en el Padrón en la CM] **108.469**
Saldo migratorio (2020) [número: inmigración - emigración.] **8.500**

Evolución 2007-2020 de la edad media de la población [años] [datos a 1 de enero de cada año]

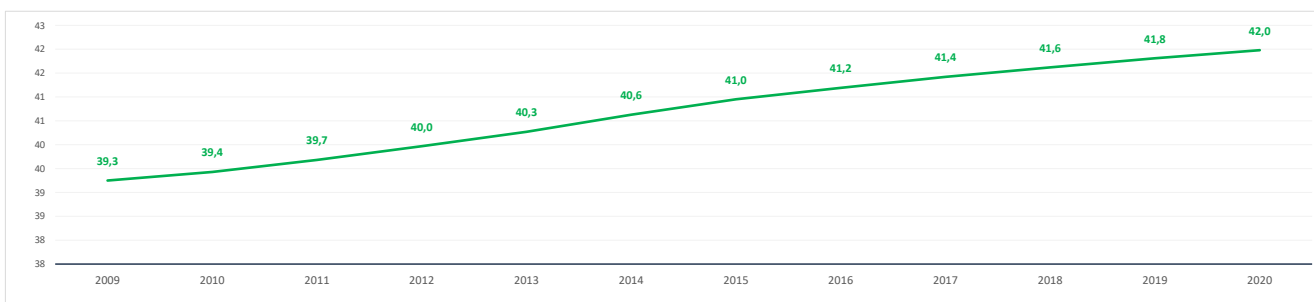

Evolución 2009-2021 de la población ≤ 15 años y ≥ 65 años [%] [datos a 1 de enero de cada año]

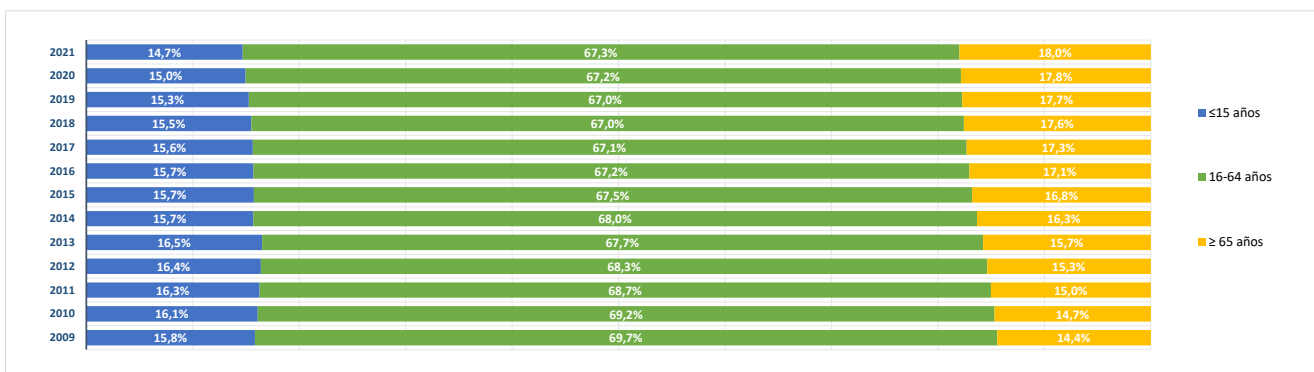

BLOQUE 2. Mercado de trabajo y tejido productivo

Comunidad de Madrid
TODA LA COMUNIDAD DE MADRID

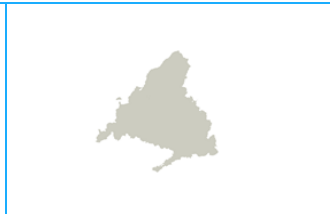

Comunidad de Madrid

1. Mercado de trabajo: datos sobre trabajadores RESIDENTES en la zona/municipio

1a. Población de 16 a 64 años

Población de 16-64 años [potencialmente activa] [Padrón municipal] [1 de enero 2021] **4.476.865**
% sobre el total de la Comunidad de Madrid **100,0%**

Evolución de la población de 16-64 años [en la zona o municipio de residencia]

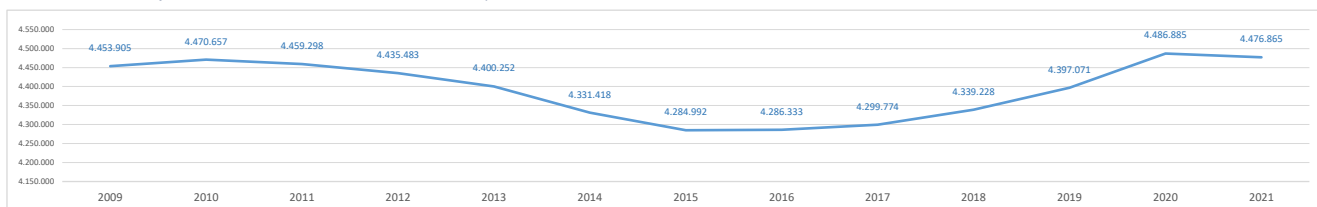

1b. Paro registrado

Evolución del número de parados registrados (en la zona o municipio de residencia) [Datos a 31 de marzo]

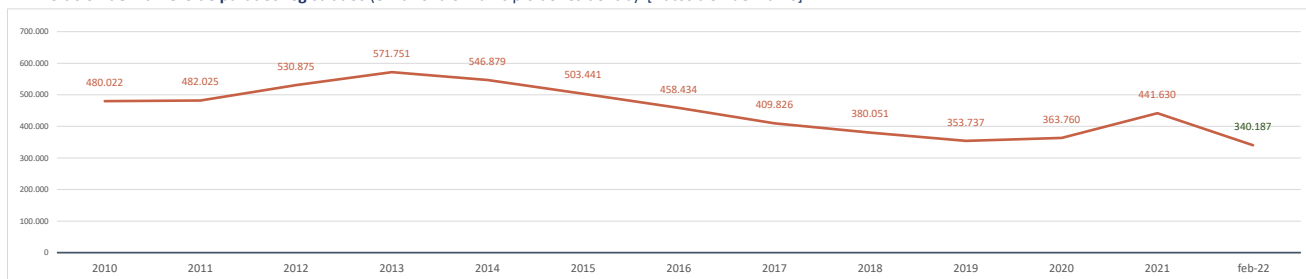

Parados registrados (31 marzo 2021) [zona/municipio de residencia] **441.630**
% respecto población 16-64 años de la zona o municipio **9,9%**

Parados registrados, edad ≤ 24 años	39.220
% respecto población 16-24 años de la zona o municipio	6,3%
Parados registrados, edad 25-44 años	181.726
% respecto población 25-44 años de la zona o municipio	9,6%
Parados registrados, edad ≥ 45 años	220.684
% respecto población 45-64 años de la zona o municipio	11,2%
Parados registrados, hombres	187.414
% respecto población hombres de la zona o municipio	8,6%
Parados registrados, mujeres	254.216
% respecto población mujeres de la zona o municipio	11,1%

Parados registrados (28 febrero 2022) [zona/municipio de residencia] **340.187**

Parados registrados, edad ≤ 24 años	21.942
Parados registrados, edad 25-44 años	127.874
Parados registrados, edad ≥ 45 años	190.371
Parados registrados, hombres	138.360
Parados registrados, mujeres	201.827

Gráfico comparativo Paro registrado últimos 3 años por Rango de Edad y Sexo

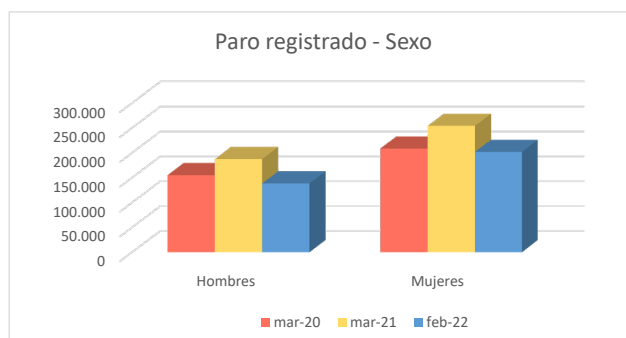
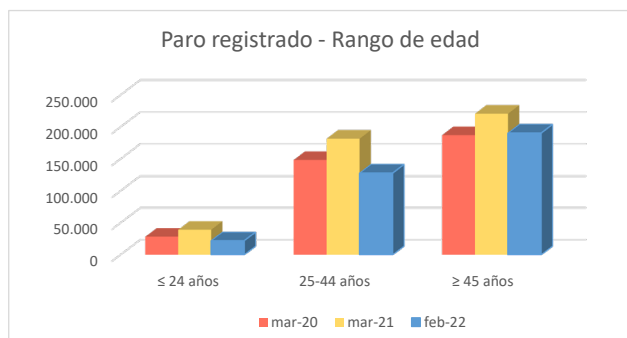

1c. Afiliados a la Seguridad Social por municipio de residencia del trabajador

Total Afiliados a la Seguridad Social, por ubicación **residencia** (1 enero 2021) **3.240.328**
 % sobre el total de la Comunidad de Madrid **100,00%**

Afiliados por intervalo de edad (1/1/2021)	N	%
Afiliados a la Seguridad Social < 30 años	493.062	15,2%
Afiliados a la Seguridad Social 30-49 años	1.758.341	54,3%
Afiliados a la Seguridad Social ≥ 50 años	988.925	30,5%

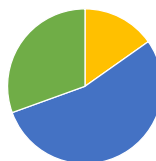

Afiliados por grupo cotización [régimen general] [1/1/2021]	N	%
Ingenieros/licenciados afiliados a la Seguridad Social	487.516	15,0%
Ingenieros técnicos, peritos y ayudantes titulados afiliados a la Seguridad Social	236.066	7,3%
Jefes administrativos y de taller afiliados a la Seguridad Social	191.308	5,9%
Ayudantes no titulados afiliados a la Seguridad Social	146.300	4,5%
Oficiales administrativos afiliados a la Seguridad Social	366.877	11,3%
Subalternos afiliados a la Seguridad Social	159.225	4,9%
Auxiliares administrativos afiliados a la Seguridad Social	369.881	11,4%
Oficiales de primera y segunda afiliados a la Seguridad Social	316.097	9,8%
Oficiales de tercera y especialistas afiliados a la Seguridad Social	173.720	5,4%
Peones afiliados a la Seguridad Social	250.659	7,7%
Menores de dieciocho años afiliados a la Seguridad Social	259	0,0%
Afiliados a la Seguridad Social sin grupo de cotización	542.366	16,7%

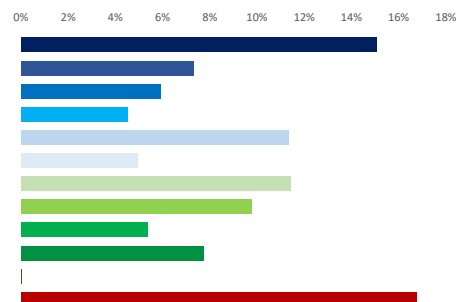

Afiliados por rama de actividad (municipio de residencia) (1/1/2021)	N	%
Afiliados Seguridad Social, rama agricultura y ganadería	7.426	0,2%
Afiliados Seguridad Social, rama minería, industria y energía	205.961	6,4%
Afiliados Seguridad Social, rama de construcción	183.408	5,7%
Afiliados Seguridad Social, rama de servicios de distribución y hostelería	868.534	26,8%
Afiliados Seguridad Social, rama de servicios a empresas y financieros	1.026.116	31,7%
Afiliados Seguridad Social, rama de otros servicios	948.883	29,3%



2. Mercado de trabajo: Tejido productivo de la zona/municipio (UNIDADES PRODUCTIVAS y OCUPADOS de esas Unidades productivas)

2a. Nº total de UNIDADES PRODUCTIVAS situadas en la zona/municipio

Unidades productivas [colectivo empresarial] [1 de enero 2021] **743.297**
 % sobre el total de la Comunidad de Madrid **100,0%**

2b. Nº de OCUPADOS en las unidades productivas situadas en la zona/municipio

Nº de ocupados [Colectivo empresarial] [1 de enero 2021] **3.345.378**
 % sobre el total de la Comunidad de Madrid **100,0%**

2c. Evolución del nº total de UNIDADES PRODUCTIVAS y de OCUPADOS situados en la zona/municipio

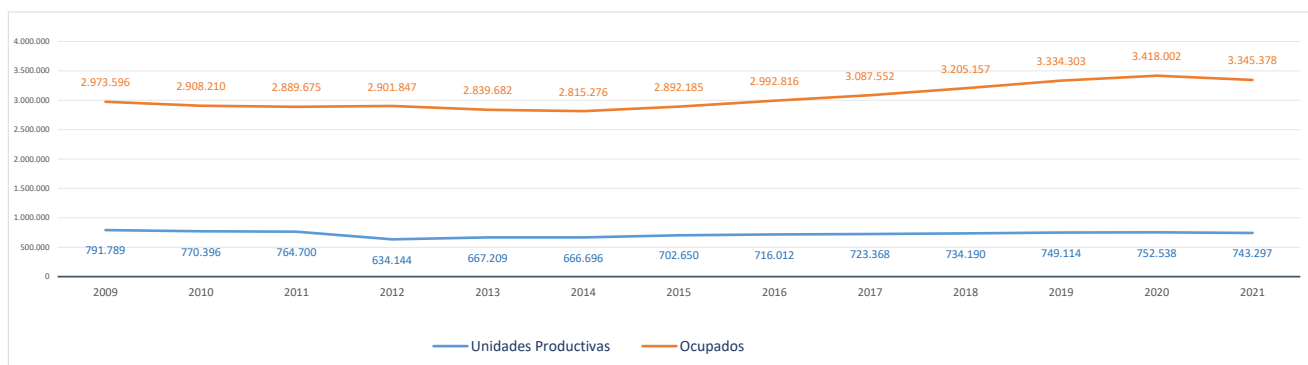

2d. Análisis por estrato de empleo

Evolución del nº de UNIDADES PRODUCTIVAS situadas en la zona/municipio, según estrato de empleo 2009-2021 [datos a 1 de enero de cada año]

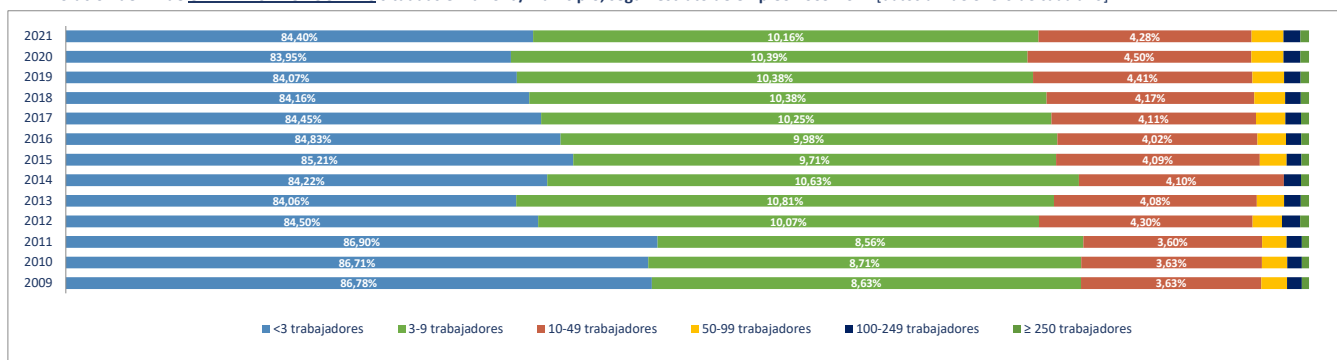

Evolución del nº de OCUPADOS EN LAS UNIDADES PRODUCTIVAS situadas en la zona/municipio, según estrato de empleo 2009-2021 [a 1 de enero de cada año]

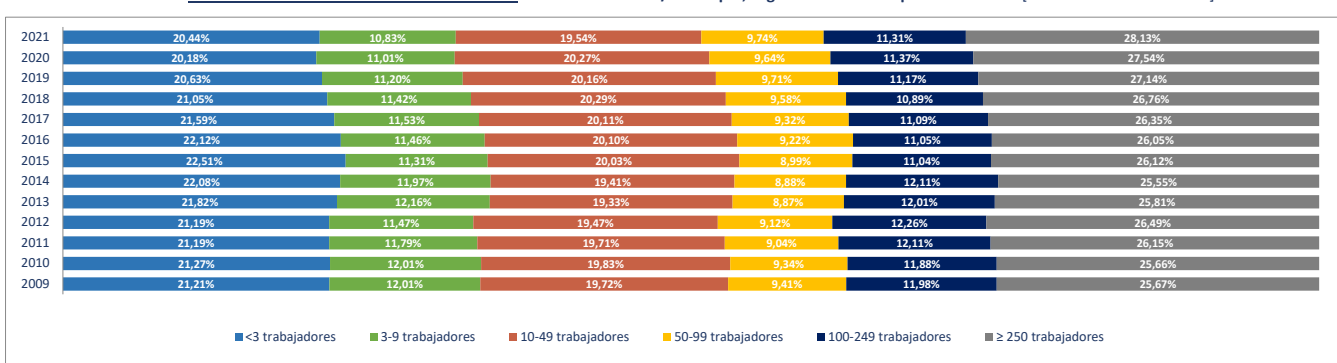

2e. Unidades productivas y ocupados por rama de actividad

Total Rama de actividad en 2021 [R-28 Colectivo empresarial]	Unidades product.	%	Ocupados	%
1º Agricultura, ganadería, caza, selvicultura y pesca	4.706	0,63%	7.682	0,23%
2º Minería, electricidad y agua	1.507	0,20%	27.681	0,83%
3º Industria de la alimentación, bebidas y tabaco	2.637	0,35%	21.465	0,64%
4º Industria textil, de la confección, cuero y calzado	2.607	0,35%	6.934	0,21%
5º Metálicas básicas e intermedias	5.052	0,68%	21.895	0,65%
6º Construcción de maquinaria y equipo mecánico	1.120	0,15%	9.893	0,30%
7º Construcción de maquinaria y equipo eléctrico, electrónico y óptico	1.026	0,14%	13.763	0,41%
8º Fabricación de material de transporte	406	0,05%	15.113	0,45%
9º Industria del papel y artes gráficas	3.992	0,54%	20.070	0,60%
10º Industria química, coquerías y refino de petróleo	766	0,10%	20.101	0,60%
11º Fabricación de otros productos minerales no metálicos	727	0,10%	5.381	0,16%
12º Industria de la madera, el caucho y otras industrias manufactureras	7.141	0,96%	41.633	1,24%
13º Construcción	60.742	8,17%	184.605	5,52%
14º Comercio mayorista e intermediarios del comercio (exc. vehículos)	36.499	4,91%	168.691	5,04%
15º Comercio minorista y comercio y reparación de vehículos	90.449	12,17%	318.425	9,52%
16º Hostelería	43.665	5,87%	187.214	5,60%
17º Transporte y almacenamiento	45.512	6,12%	175.956	5,26%
18º Información y comunicaciones	22.512	3,03%	226.084	6,76%
19º Actividades Inmobiliarias	17.163	2,31%	44.538	1,33%
20º Actividades profesionales, científicas y técnicas	83.641	11,25%	321.869	9,62%
21º Actividades administrativas y servicios auxiliares	41.264	5,55%	341.830	10,22%
22º Actividades financieras y de seguros	18.171	2,44%	116.856	3,49%
23º Admón pública, defensa, seguridad social y organismos extraterritorial	1.047	0,14%	170.488	5,10%
24º Educación	27.029	3,64%	282.793	8,45%
25º Actividades sanitarias y de servicios sociales	32.897	4,43%	288.884	8,64%
26º Actividades artísticas, recreativas y de entretenimiento	20.488	2,76%	70.860	2,12%
27º Reparación y otros servicios personales	30.449	4,10%	61.318	1,83%
28º Actividades asociativas y de los hogares	140.082	18,85%	173.356	5,18%

Porcentaje de Unidades productivas y Ocupados por rama de actividad

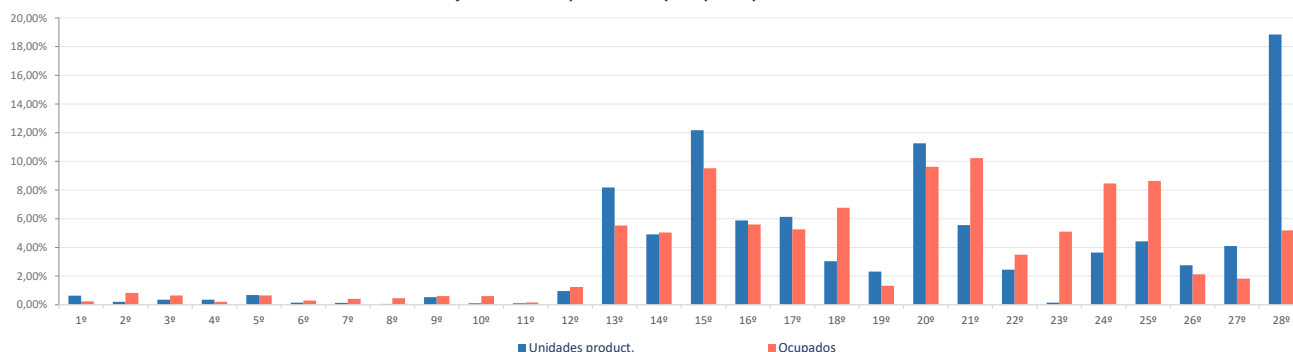

Ranking 20 actividades económicas con más UNIDADES PRODUCTIVAS [R-66 Colectivo empresarial] [1 enero 2021]

1º	Actividades de los hogares	133.932
2º	Comercio minorista (excepto vehículos)	75.896
3º	Servicios de comidas y bebidas	41.186
4º	Actividades de construcción especializada	37.701
5º	Comercio mayorista e intermediarios del comercio (exc. vehículos)	36.499
6º	Otras actividades administrativas	35.736
7º	Actividades sanitarias y de servicios sociales	32.897
8º	Reparación y otros servicios personales	30.449
9º	Educación	27.029
10º	Actividades jurídicas y de contabilidad	24.205
11º	Construcción general	23.041
12º	Otras actividades profesionales	21.561
13º	Actividades artísticas, recreativas y de entretenimiento	20.488
14º	Actividades Inmobiliarias	17.163
15º	Transporte terrestre de mercancías y por tubería	17.087
16º	Transporte terrestre de viajeros	16.703
17º	Servicios, ensayos y análisis técnicos	16.599
18º	Comercio y reparación de vehículos	14.553
19º	Publicidad y estudios de mercado	13.216
20º	Actividades auxiliares a los servicios financieros y a los seguros	12.656

Ranking 20 actividades económicas con más OCUPADOS [R-66 Colectivo empresarial] [1 enero 2021]

1º	Otras actividades administrativas	324.645
2º	Actividades sanitarias y de servicios sociales	288.884
3º	Educación	282.793
4º	Comercio minorista (excepto vehículos)	270.660
5º	Admón pública, defensa, seguridad social y organismos extraterritoriales	170.488
6º	Comercio mayorista e intermediarios del comercio (exc. vehículos)	168.691
7º	Servicios de comidas y bebidas	167.663
8º	Actividades de los hogares	147.719
9º	Programación y consultoría informática	141.264
10º	Actividades de construcción especializada	106.073
11º	Servicios, ensayos y análisis técnicos	81.625
12º	Construcción general	78.532
13º	Actividades jurídicas y de contabilidad	71.722
14º	Actividades artísticas, recreativas y de entretenimiento	70.860
15º	Actividades de las sedes centrales y consultoría de gestión empresarial	63.054
16º	Reparación y otros servicios personales	61.318
17º	Intermediación financiera excepto seguros y fondos de pensiones	57.390
18º	Otras actividades profesionales	54.129
19º	Publicidad y estudios de mercado	51.339
20º	Servicios anexas al transporte	48.532



El Proyecto Monitor de Empleo se plantea como una investigación rigurosa, sistemática y global del mercado de trabajo de la Comunidad de Madrid. La utilización de técnicas, tanto cualitativas como cuantitativas, y el análisis de diversas fuentes secundarias y primarias que informan el mercado laboral de la Región, permitirán mejorar la toma de decisiones de políticas activas, adaptándolas a las necesidades reales del mercado laboral.

El presente estudio está compuesto por fichas que muestran, para los 179 municipios de la Comunidad de Madrid y para sus 11 zonas NUTS4, las características demográficas, productivas y de mercado de trabajo, de cada uno de ellos. La información ofrece una lectura integrada de los rasgos socio-económicos que definen un territorio determinado. Su presentación, mediante gráficos y datos comparativos, ayuda a dimensionar la posición de cada localidad con relación a su zona y al conjunto de la Región.



**Comunidad
de Madrid**