



**Fichas estadísticas sobre
demografía y mercado de trabajo
en los municipios y zonas NUTS4
de la Comunidad de Madrid 2021**

Zona Sierra Norte (06)



**Comunidad
de Madrid**

CONSEJERÍA DE ECONOMÍA, HACIENDA Y EMPLEO

Consejero de Economía, Hacienda y Empleo
Javier Fernández-Lasquetty y Blanc

Viceconsejero de Empleo
Alfredo Timermans del Olmo

Directora General del Servicio Público de Empleo
María Belén García Díaz

COORDINACIÓN:

Subdirector General de Análisis, Planificación y Evaluación
David Íñigo Bellido Trullenque

ELABORACIÓN
Área de Estudios y Planificación

Fichas estadísticas sobre demografía y mercado de trabajo en los municipios y zonas NUTS4 de la Comunidad de Madrid 2021. Zona Sierra Norte (06)

Consejería de Economía, Hacienda y Empleo
© Comunidad de Madrid, 2022

Edita
Dirección General del Servicio Público de Empleo
Vía Lusitana, 21. 28025 Madrid. Tel.: 91 580 54 00

Edición: 03/2022

Soporte y formato de edición: publicación en línea en formato pdf
Publicado en España - Published in Spain

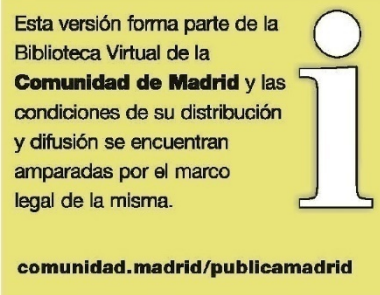

ÍNDICE

Presentación.....	4
Objetivo	
Nota Metodológica	
Estructura de las Fichas	
Fichas estadísticas sobre demografía y mercado de trabajo en los municipios y zonas NUTS4.....	10
Zona Sierra Norte (06).....	11
Acebeda (La)	16
Alameda del Valle	21
Atazar (El).....	26
Berrueco (El)	31
Berzosa del Lozoya	36
Braojos	41
Buitrago del Lozoya	46
Bustarviejo	51
Cabanillas de la Sierra	56
Cabrera (La)	61
Canencia	66
Cervera de Buitrago	71
Garganta de los Montes.....	76
Gargantilla del Lozoya y Pinilla de Buitrago	81
Gascones.....	86
Guadalix de la Sierra.....	91
Hiruela (La).....	96
Horcajo de la Sierra-Aoslos	101
Horcajuelo de la Sierra	106
Lozoya	111
Lozoyuela-Navas-Sieteiglesias	116

Madarcos	121
Montejo de la Sierra.....	126
Navalafuente	131
Navarredonda y San Mamés.....	136
Patones	141
Pedrezuela	146
Pinilla del Valle.....	151
Piñuécar-Gandullas	156
Prádena del Rincón	161
Puebla de la Sierra.....	166
Puentes Viejas	171
Rascafría.....	176
Redueña	181
Robledillo de la Jara	186
Robregordo.....	191
Serna del Monte (La).....	196
Somosierra.....	201
Torrelaguna	206
Torremocha de Jarama	211
Valdemanco	216
Vellón (El).....	221
Venturada	226
Villavieja del Lozoya	231
Comunidad de Madrid.....	236



FICHAS DEMOGRAFÍA Y MERCADO DE TRABAJO POR MUNICIPIOS/ZONAS COMUNIDAD DE MADRID

ACTUALIZACIÓN DE LAS FICHAS ELABORADAS EN 2020

OBJETIVO FICHAS

Reunir y presentar mediante gráficos los datos disponibles más relevantes sobre situación y evolución del mercado de trabajo y el tejido productivo de la Región, de las 11 zonas NUTS4 y de los 179 municipios que hay en la Comunidad de Madrid.

Esta información se complementa con datos geográficos y demográficos.

VARIABLES

En cada ficha se incluyen las siguientes variables:

Datos geográficos y demográficos

1. Superficie
2. Densidad de población
3. Población empadronada por años
4. Población por edad
5. Población extranjera
6. Nacimientos y defunciones

Mercado de trabajo y tejido productivo

1. Datos sobre trabajadores RESIDENTES
 - 1a. Población activa
 - 1b. Paro registrado por años
 - Por edad
 - Por sexo
 - 1c. Afiliados a la Seguridad Social por municipio/zona de residencia del trabajador
 - Por edad
 - Por grupos cotización
 - Por ramas actividad
2. Tejido productivo de la zona/municipio (UNIDADES PRODUCTIVAS y OCUPADOS de esas Unidades productivas)
 - 2a. Unidades productivas radicadas en el municipio/zona
 - 2b. Ocupados en esas unidades productivas
 - a. Por estrato empleo
 - b. Por rama de actividad

NOTA METODOLÓGICA

FUENTES DE INFORMACIÓN

La información utilizada procede fundamentalmente del *Instituto de Estadística de la Comunidad de Madrid*, en concreto del **Banco de datos municipal y zonal Almudena**, aunque en ocasiones se ha utilizado directamente la fuente de origen (*Colectivo empresarial, por ejemplo*). También se han tomado datos publicados por el *Instituto Nacional de Estadística*.

TRATAMIENTO DE LOS DATOS

Para la explotación de algunas variables se ha recurrido al **Sistema de Tabulación On-Line SITO**. En otros casos, se ha efectuado un tratamiento *ad hoc* de la información, a partir de la fuente primaria.

ESTRUCTURA DE LAS FICHAS

DOS BLOQUES DE DATOS

Cada ficha está organizada en dos bloques temáticos que, a su vez, agrupan distintos apartados.

El **primer bloque (I)** muestra algunos **datos geográficos y demográficos** de interés. Su finalidad es la de situar la zona o localidad, tanto desde el punto de vista territorial como respecto a aquellas variables relacionadas con su población.

El **segundo bloque (II)** contiene información sobre **el mercado de trabajo y el tejido productivo** de la zona/municipio/CM.

Aporta datos relacionados con la población potencialmente activa, el paro registrado, los afiliados a la Seguridad Social que residen allí y los ocupados que trabajan en las unidades productivas radicadas en la zona/ municipio/CM. Ofrece por lo tanto una doble visión de la población trabajadora: la que *vive* en ese territorio, por un lado, y la que *trabaja* allí, por otro.



COMUNIDAD DE MADRID

FICHAS DATOS DEMOGRÁFICOS Y DE MERCADO DE TRABAJO MUNICIPIOS Y ZONAS NUTS4

DATOS GEOGRÁFICOS Y DEMOGRÁFICOS

EJEMPLO

Las siguientes imágenes muestran la evolución de la población empadronada para dos municipios grandes de una misma zona NUTS4 que, además son colindantes.

Como se puede observar, uno de ellos sufre una progresiva pérdida de población desde 2013 hasta 2018. El otro registra, sin embargo, un crecimiento constante.

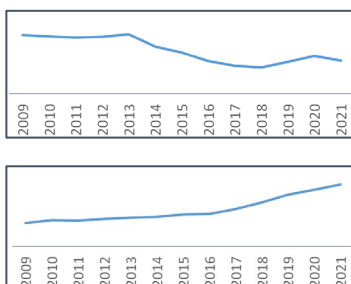

En los gráficos que se presentan a la derecha se refleja la distribución de la población por tramos de edad, en dos municipios, de la misma zona y muy próximos entre sí.

La primera imagen pertenece a una localidad que se ha desarrollado en los últimos veinte años, mientras que la segunda refleja la población por estratos de edad de una ciudad de la corona metropolitana cuyo fuerte crecimiento se produjo en el último cuarto del siglo XX.

La ficha de cada municipio/zona aporta la siguiente información:

- 1) Identificación de las **localidades** que se integran en la misma Zona NUTS4 a la que pertenece el municipio.
- 2) **Superficie y densidad** de población.
- 3) Datos 2019 sobre la **población del municipio**: desde la evolución a lo largo de los últimos 10 años, hasta el crecimiento vegetativo.
- 4) Información sobre **movimiento de la población**: saldo migratorio y emigraciones al resto de Comunidades Autónomas.
- 5) Información sobre el **grado de juventud y envejecimiento** de la zona/municipio/CM, con datos sobre proporción de **dependencia y reemplazamiento**.
- 6) Se muestra, así mismo, la **evolución de la edad media** de dicha población y la evolución por tramos de edad de los residentes.

La presentación de esta información, igualmente descrita para todos los territorios que componen la CM y para la Región en su conjunto, permite comparar zonas y localidades. Así, es posible observar cómo evoluciona, por ejemplo, la población en edad de trabajar residente en municipios colindantes o de las mismas características, en una localidad con relación a la zona de la que forma parte, o bien en una determinada zona/municipio respecto al conjunto de la Comunidad de Madrid.

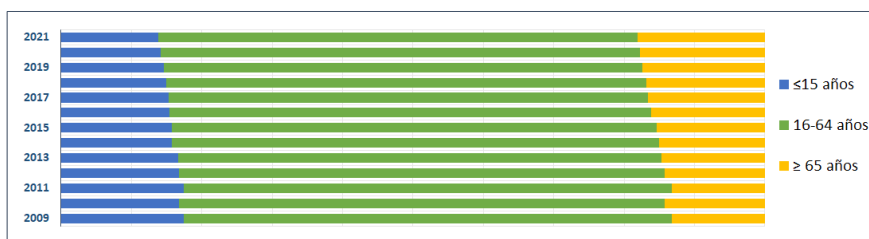
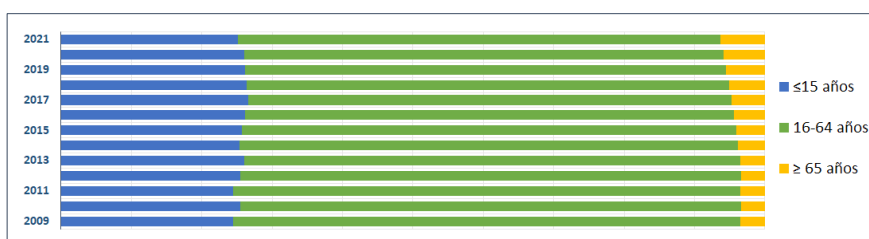



FICHAS DATOS DEMOGRÁFICOS Y DE MERCADO DE TRABAJO MUNICIPIOS Y ZONAS NUTS4

DATOS SOBRE EL MERCADO DE TRABAJO Y EL TEJIDO PRODUCTIVO

La ficha informa en este segundo bloque sobre dos grandes apartados:

1. Los **TRABAJADORES RESIDENTES** en ese territorio. Se refleja cómo ha evolucionado a lo largo de los años (desde 2009) la **población potencialmente activa** y la **desempleada**.

Para esta última variable se ha tenido en especial consideración la situación de pandemia provocada por el COVID-19, Por ello se ha hecho foco sobre las diferencias experimentadas en el número de **parados registrados en los 3 últimos años**.

Se incorpora, además, información sobre **afiliación a la Seguridad Social de los trabajadores que residen en esa zona/ municipio**. En concreto, se calcula el peso que suponen respecto al total de la Región y se muestra su distribución atendiendo a la edad, a los 9 grupos de cotización y a las grandes ramas de actividad. Así, podemos observar, por ejemplo, las grandes diferencias existentes entre localidades.

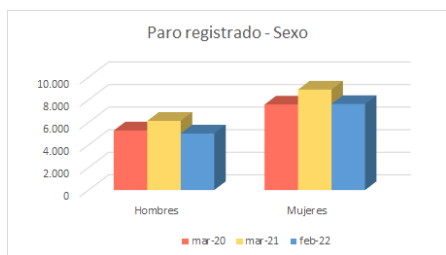
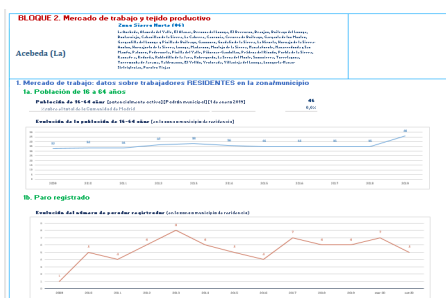

Afiliados por grupo cotización [régimen general] [1/1/2020]

- Ingenieros/licenciados afiliados a la Seguridad Social
- Ingenieros técnicos, peritos y ayudantes titulados afiliados a la Seguridad Social
- Jefes administrativos y de taller afiliados a la Seguridad Social
- Ayudantes no titulados afiliados a la Seguridad Social
- Oficiales administrativos afiliados a la Seguridad Social
- Subalternos afiliados a la Seguridad Social
- Auxiliares administrativos afiliados a la Seguridad Social
- Oficiales de primera y segunda afiliados a la Seguridad Social
- Oficiales de tercera y especialistas afiliados a la Seguridad Social
- Peones afiliados a la Seguridad Social
- Menores de dieciocho años afiliados a la Seguridad Social
- Afiliados a la Seguridad Social sin grupo de cotización

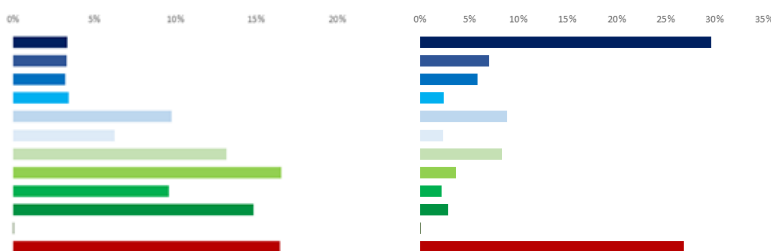

2. El **TEJIDO PRODUCTIVO** de la zona/municipio/CM. Se recogen los datos de **Unidades productivas radicadas en la localidad/zona/CM** y **los trabajadores que prestan su servicio en ellas**, con independencia de donde vivan.

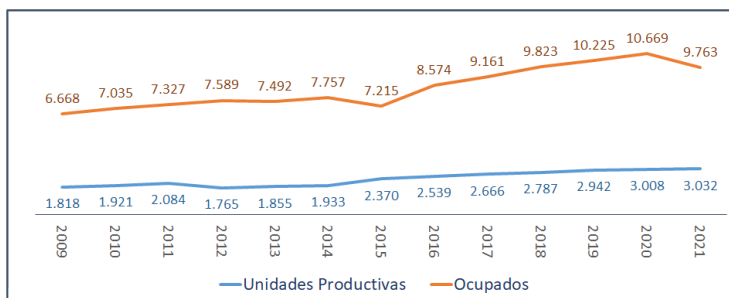

COMUNIDAD DE MADRID

FICHAS DATOS DEMOGRÁFICOS Y DE MERCADO DE TRABAJO MUNICIPIOS Y ZONAS NUTS4

El análisis longitudinal del nº de unidades productivas y de ocupados en las mismas da pistas sobre la evolución del tamaño de las empresas. Si bien, esta variable se aborda con mayor profundidad a través de los gráficos que muestran el **nº de unidades productivas y de ocupados por estratos de empleo**. A este respecto, es interesante observar (ver ejemplo) cómo la distribución de los ocupados por tamaño de empresa cambia entre dos zonas de la Región.

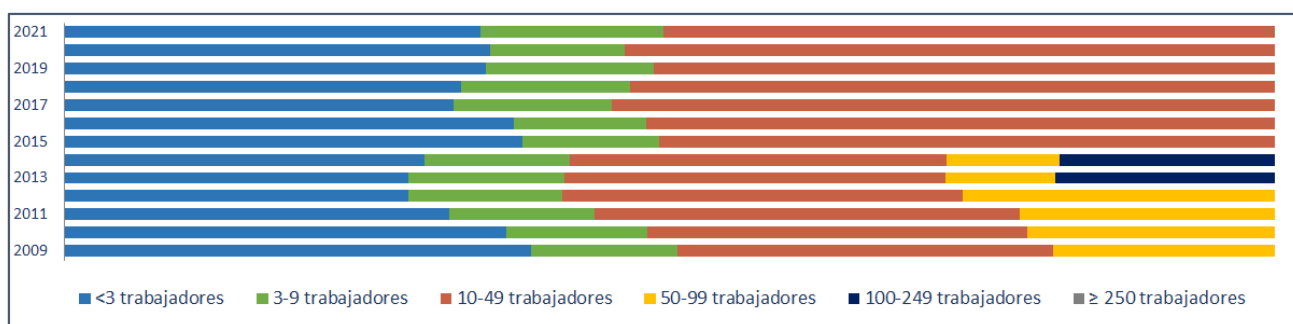
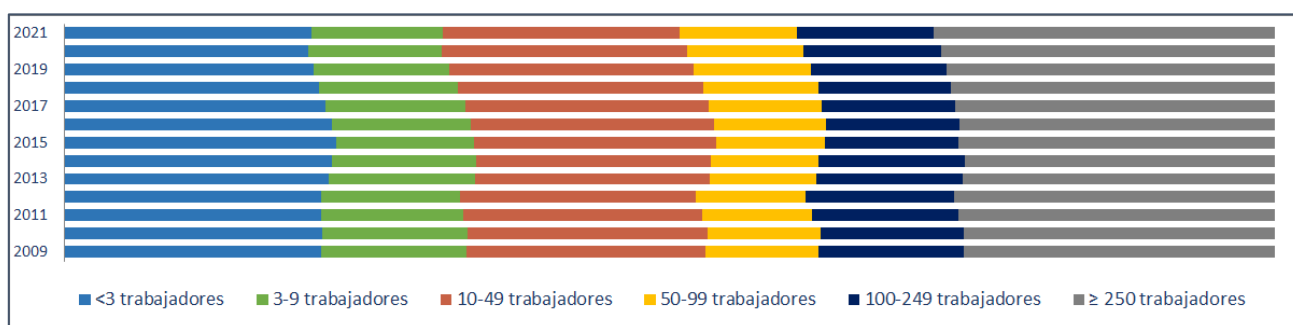

Para profundizarse en la comparación, se puede descender a los datos desagregados. En el punto 2e se cuantifican las **Unidades productivas y sus ocupados para total de las actividades productivas (R-28 Colectivo empresarial)**.

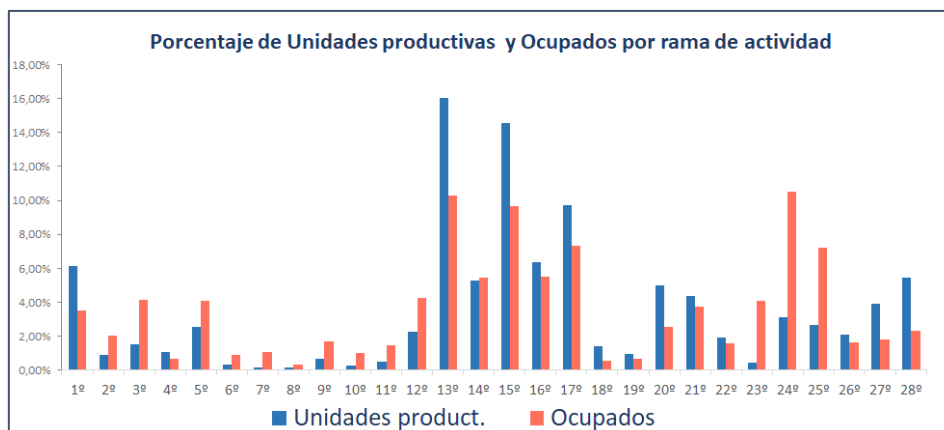

COMUNIDAD DE MADRID

FICHAS DATOS DEMOGRÁFICOS Y DE MERCADO DE TRABAJO MUNICIPIOS Y ZONAS NUTS4

Ahora bien, una mejor aproximación al tejido productivo territorial exige hacer foco sobre las actividades más representativas por territorio y descender en su nivel descriptivo. A este objetivo responde el penúltimo apartado, en el que se identifican las 20 actividades económicas (R-66 Colectivo empresarial) con mayor volumen de unidades productivas y de trabajadores ocupados.

Para concluir la ficha, se hace un análisis comparativo de unidades productivas y ocupados en esas 20 actividades económicas, mostrando gráficamente su peso en el municipio de referencia, Zona NUTS4 y Comunidad de Madrid. Esta información ayuda a valorar el grado de especialización sectorial respecto a ámbitos territoriales más amplios, como puede apreciarse en el caso que se toma como ejemplo.

Ranking para Fuentidueña de Tajo

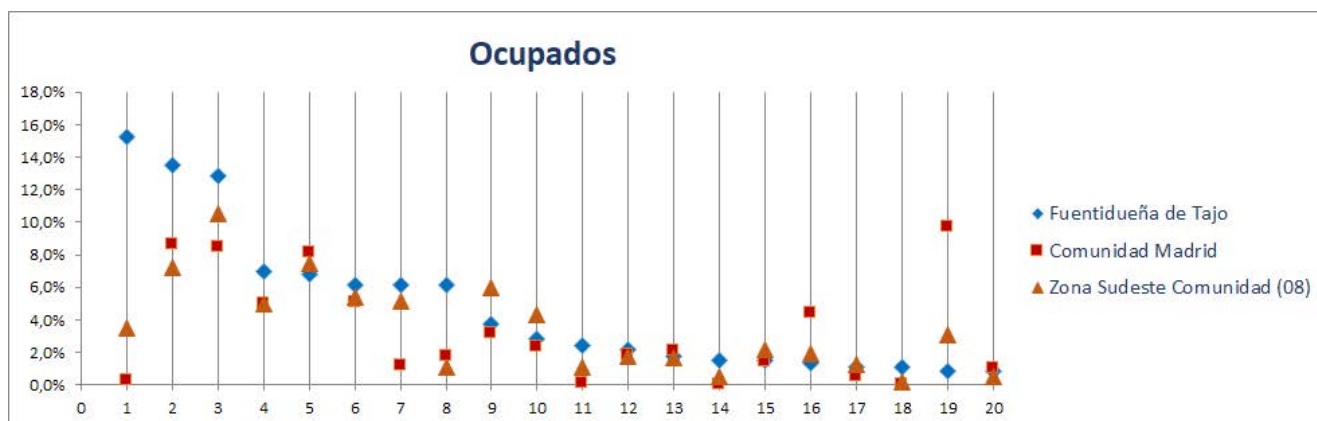

- 1º Agricultura, ganadería, caza, selvicultura y pesca
- 2º Actividades sanitarias y de servicios sociales
- 3º Educación
- 4º Servicios de comidas y bebidas
- 5º Comercio minorista (excepto vehículos)
- 6º Comercio mayorista e intermediarios del comercio (exc. vehículos)
- 7º Transporte terrestre de mercancías y por tubería
- 8º Intermediación financiera excepto seguros y fondos de pensiones
- 9º Actividades de construcción especializada
- 10º Construcción general
- 11º Fabricación de cemento, cal, yeso y sus derivados
- 12º Reparación y otros servicios personales
- 13º Actividades artísticas, recreativas y de entretenimiento
- 14º Industrias extractivas
- 15º Comercio y reparación de vehículos
- 16º Actividades de los hogares
- 17º Suministro de agua, saneamiento y gestión de residuos
- 18º Industrias lácteas
- 19º Otras actividades administrativas
- 20º Actividades auxiliares a los servicios financieros y a los seguros



Fichas Radiografía de las zonas NUTS4 madrileñas

Zona Sierra Norte (06)



Acebeda (La)	Guadalix de la Sierra	Puebla de la Sierra
Alameda del Valle	Hiruela (La)	Puentes Viejas
Atazar (El)	Horcajo de la Sierra-Aoslos	Rascafría
Berrueco (El)	Horcajuelo de la Sierra	Redueña
Berzosa del Lozoya	Lozoya	Robledillo de la Jara
Braojos	Lozoyuela-Navas-Sieteiglesias	Robregordo
Buitrago del Lozoya	Madarcos	Serna del Monte (La)
Bustarviejo	Montejo de la Sierra	Somosierra
Cabanillas de la Sierra	Navalafuente	Torrelaguna
Cabrera (La)	Navarredonda y San Mamés	Torremocha de Jarama
Canencia	Patones	Valdemanco
Cervera de Buitrago	Pedrezuela	Vellón (El)
Garganta de los Montes	Pinilla del Valle	Venturada
Gargantilla del Lozoya y Pinilla de Buitrago	Piñuécar-Gandullas	Villavieja del Lozoya
Gascones	Prádena del Rincón	



Radiografía de las zonas NUTS4 madrileñas

BLOQUE 1. Datos geográficos y demográficos

Zona Sierra Norte (06)

La Acebeda, Alameda del Valle, El Atazar, Berzosa del Lozoya, El Berrueco, Braojos, Buitrago del Lozoya, Bustarviejo, Cabanillas de la Sierra, La Cabrera, Canencia, Cervera de Buitrago, Garganta de los Montes, Gargantilla del Lozoya y Pinilla de Buitrago, Gascones, Guadalix de la Sierra, La Hiruela, Horcajo de la Sierra-Aoslos, Horcajuelo de la Sierra, Lozoya, Madarcos, Montejo de la Sierra, Navalafuente, Navarredonda y San Mamés, Patones, Pedrezuela, Pinilla del Valle, Piñuecar-Gandullas, Prádena del Rincón, Puebla de la Sierra, Rascafría, Redueña, Robledillo de la Jara, Robregordo, La Serna del Monte, Somosierra, Torrelaguna, Torremoncha de Jarama, Valdemanco, El Vellón, Venturada, Villavieja del Lozoya, Lozoyuela-Navas-Sieteiglesias, Puentes Viejas

Sierra Norte



Superficie (Km ²)	1.345,6
Densidad de población (1 enero 2021) [habitantes/km2]	33

Evolución 2009-2021 de la población empadronada [personas] [datos a 1 de enero de cada año]

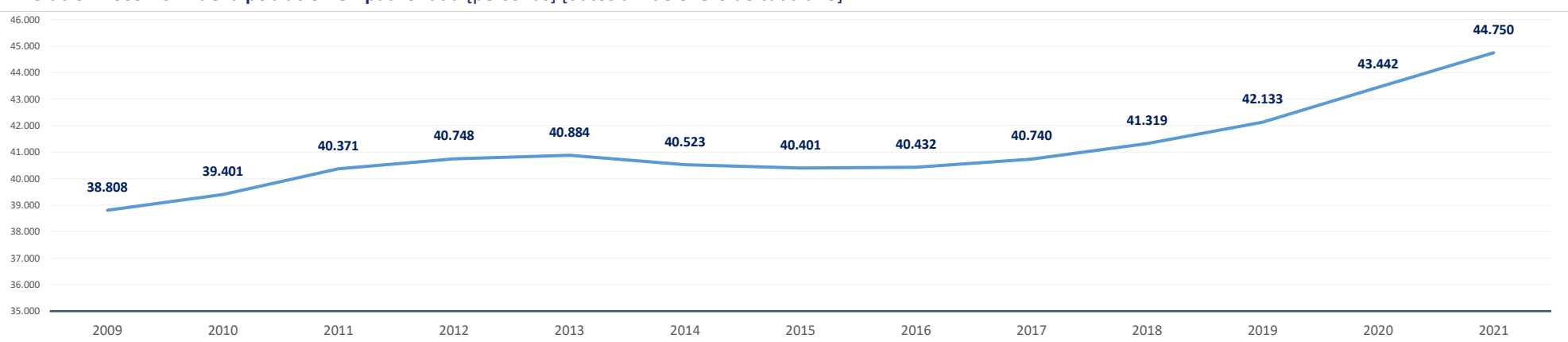

Población empadronada (1 enero 2021) [personas]	44.750
Edad media de la población (2020) [años]	42,4

Población 16-30 años (1 enero 2021) [personas]	6.406
[% respecto del total de la población]	14,3%
Población extranjera (1 enero 2021) [personas]	6.374
[% respecto del total de la población]	14,2%

Grado de juventud de la población (población ≤ 15 años) (1 enero 2021) [%]	15,2%	Nut: 15,2%	CM: 14,7%
Grado de envejecimiento de la población (población ≥ 65 años) (1 enero 2021) [%]	17,1%	Nut: 17,1%	CM: 18,0%
Proporción de dependencia (1 enero 2021) [ratio:(poblac ≤15 años+≥65 años)/(poblac 16-64 años)]	0,48	Nut: 0,48	CM: 0,49
Proporción de reemplazamiento (1 enero 2021) [ratio: (población 16-40 años) / (población 41-65 años)]	0,63	Nut: 0,63	CM: 0,79

Crecimiento de la población empadronada [%] [enero 2020-enero 2021]	3,0%
Crecimiento vegetativo (2019) [número] [nacimientos - defunciones] [enero 2018-enero 2019]	-70
Emigraciones al resto de Comunidades Autónomas (2020) [número de bajas en el Padrón en la CM]	654
Saldo migratorio (2020) [número: inmigración - emigración.]	1.777

Evolución 2007-2020 de la edad media de la población [años] [datos a 1 de enero de cada año]

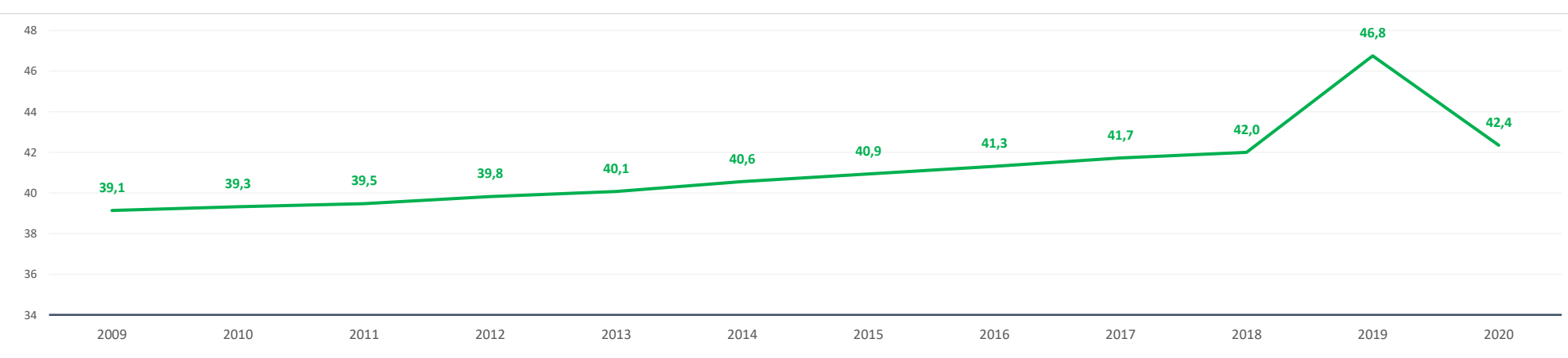

Evolución 2009-2021 de la población ≤ 15 años y ≥ 65 años [%] [datos a 1 de enero de cada año]

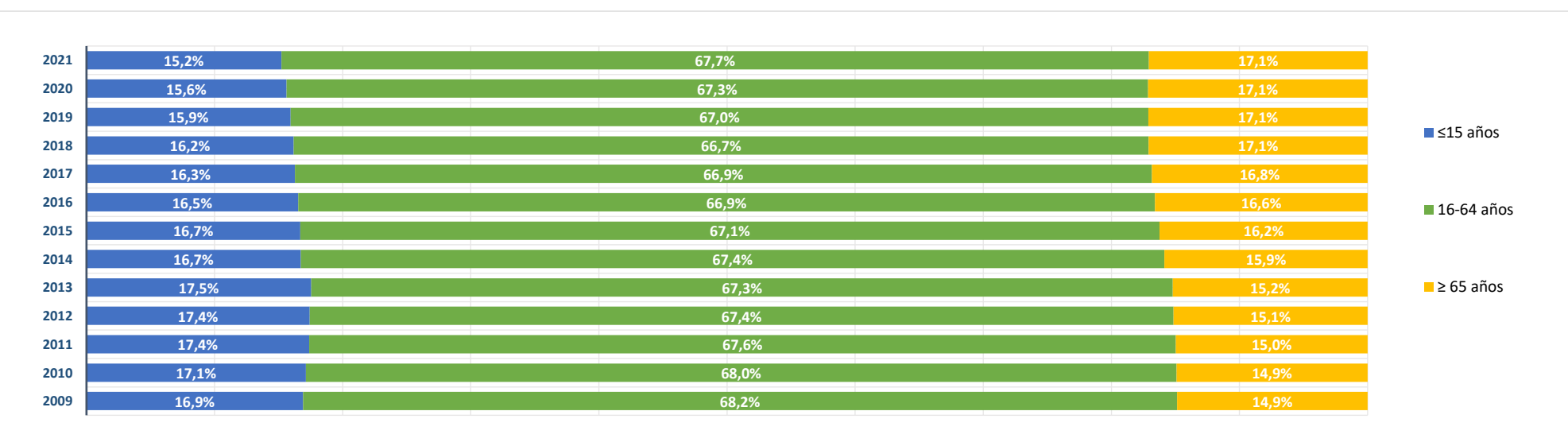

BLOQUE 2. Mercado de trabajo y tejido productivo

Zona Sierra Norte (06)

La Acebeda, Alameda del Valle, El Atazar, Berzosa del Lozoya, El Berrueco, Braojos, Buitrago del Lozoya, Bustarviejo, Cabanillas de la Sierra, La Cabrera, Canencia, Cervera de Buitrago, Garganta de los Montes, Gargantilla del Lozoya y Pinilla de Buitrago, Gascones, Guadalix de la Sierra, La Hiruela, Horcajo de la Sierra-Aoslos, Horcajuelo de la Sierra, Lozoya, Madarcos, Montejo de la Sierra, Navalafuente, Navarredonda y San Mamés, Patones, Pedrezuela, Pinilla del Valle, Piñuecar-Gandullas, Prádena del Rincón, Puebla de la Sierra, Rascafría, Redueña, Robledillo de la Jara, Robregordo, La Serna del Monte, Somosierra, Torrelaguna, Torremocha de Jarama, Valdemanco, El Vellón, Venturada, Villavieja del Lozoya, Lozoyuela-Navas-Sieteiglesias, Puentes Viejas

Sierra Norte



1. Mercado de trabajo: datos sobre trabajadores RESIDENTES en la zona/municipio

1a. Población de 16 a 64 años

Población de 16-64 años [potencialmente activa] [Padrón municipal] [1 de enero 2021] **29.798**
 % sobre el total de la Comunidad de Madrid **0,7%**

Evolución de la población de 16-64 años [en la zona o municipio de residencia]

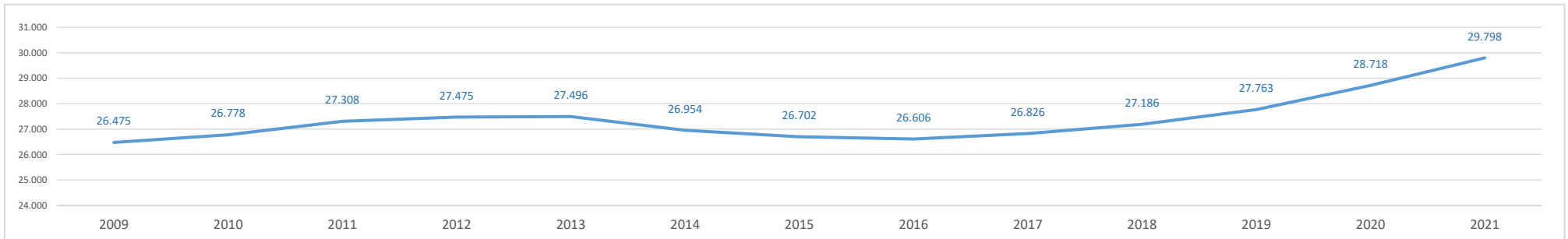

1b. Paro registrado

Evolución del número de parados registrados (en la zona o municipio de residencia) [Datos a 31 de marzo]

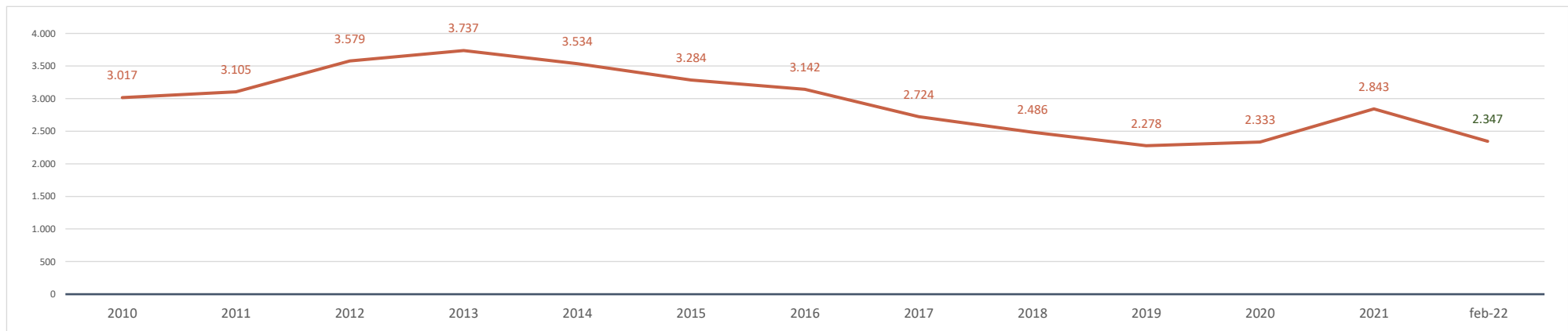

Parados registrados (31 marzo 2021) [zona/municipio de residencia] **2.843**
 % respecto población 16-64 años de la zona o municipio **9,5%**

Parados registrados, edad ≤ 24 años	249
% respecto población 16-24 años de la zona o municipio	6,3%
Parados registrados, edad 25-44 años	1.077
% respecto población 25-44 años de la zona o municipio	9,4%
Parados registrados, edad ≥ 45 años	1.517
% respecto población 45-64 años de la zona o municipio	10,5%
Parados registrados, hombres	1.248
% respecto población hombres de la zona o municipio	8,0%
Parados registrados, mujeres	1.595
% respecto población mujeres de la zona o municipio	11,2%

Parados registrados (28 febrero 2022) [zona/municipio de residencia] **2.347**

Parados registrados, edad ≤ 24 años	135
Parados registrados, edad 25-44 años	884
Parados registrados, edad ≥ 45 años	1.328
Parados registrados, hombres	1.018
Parados registrados, mujeres	1.329

Gráfico comparativo Paro registrado últimos 3 años por Rango de Edad y Sexo

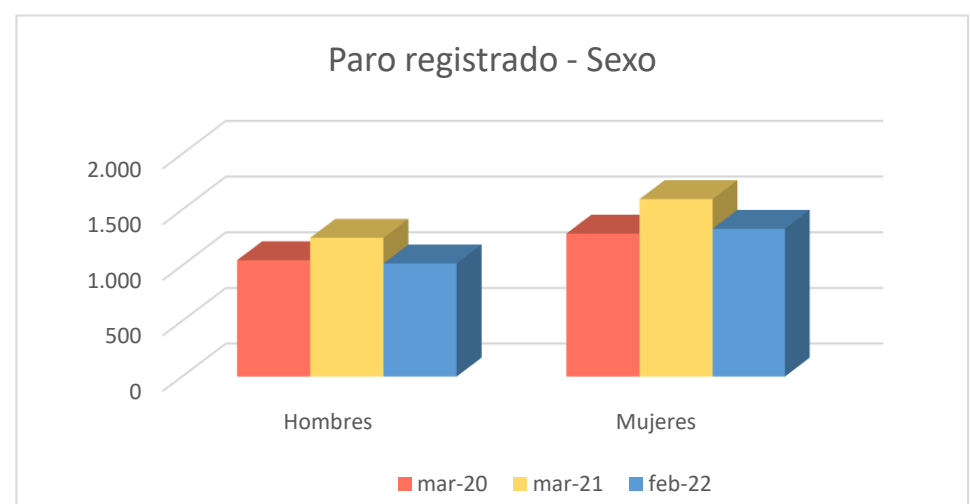
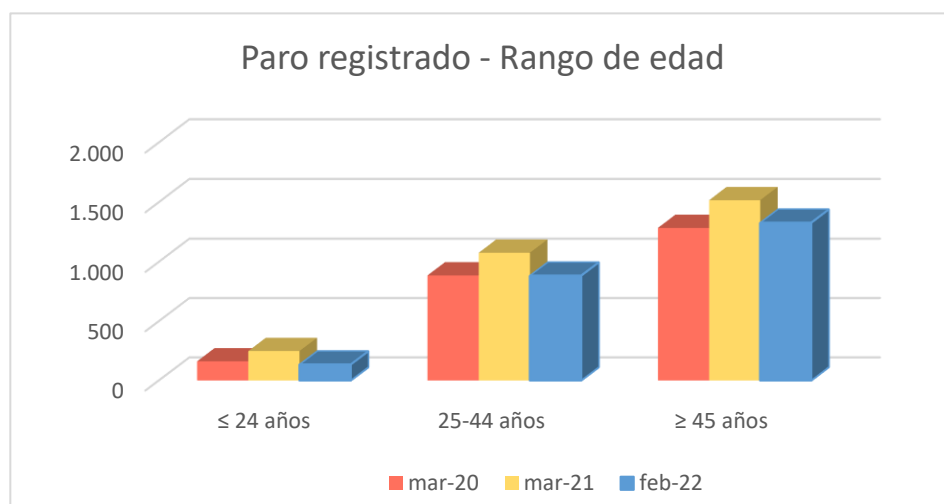

1c. Afiliados a la Seguridad Social por municipio de residencia del trabajador

Total Afiliados a la Seguridad Social, por ubicación residencia (1 enero 2021) **15.401**
 % sobre el total de la Comunidad de Madrid **0,48%**

Afiliados por intervalo de edad (1/1/2021)	N	%
Afiliados a la Seguridad Social < 30 años	1.942	12,6%
Afiliados a la Seguridad Social 30-49 años	7.886	51,2%
Afiliados a la Seguridad Social ≥ 50 años	5.573	36,2%

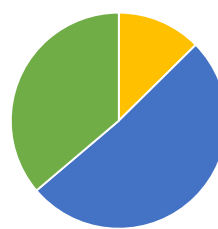

Afiliados por grupo cotización [régimen general] [1/1/2021]

Grupo cotización	N	%
Ingenieros/licenciados afiliados a la Seguridad Social	1.175	7,6%
Ingenieros técnicos, peritos y ayudantes titulados afiliados a la Seguridad Social	857	5,6%
Jefes administrativos y de taller afiliados a la Seguridad Social	650	4,2%
Ayudantes no titulados afiliados a la Seguridad Social	543	3,5%
Oficiales administrativos afiliados a la Seguridad Social	1.481	9,6%
Subalternos afiliados a la Seguridad Social	864	5,6%
Auxiliares administrativos afiliados a la Seguridad Social	1.692	11,0%
Oficiales de primera y segunda afiliados a la Seguridad Social	2.134	13,9%
Oficiales de tercera y especialistas afiliados a la Seguridad Social	1.086	7,1%
Peones afiliados a la Seguridad Social	1.489	9,7%
Menores de dieciocho años afiliados a la Seguridad Social	6	0,0%
Afiliados a la Seguridad Social sin grupo de cotización	3.424	22,2%

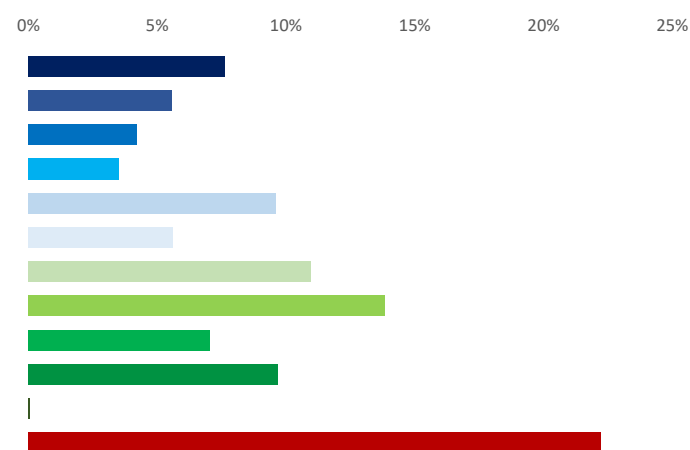

Afiliados por rama de actividad (municipio de residencia) (1/1/2021)

Rama de actividad	N	%
Afiliados Seguridad Social, rama agricultura y ganadería	404	2,6%
Afiliados Seguridad Social, rama minería, industria y energía	1.305	8,5%
Afiliados Seguridad Social, rama de construcción	1.388	9,0%
Afiliados Seguridad Social, rama de servicios de distribución y hostelería	4.239	27,5%
Afiliados Seguridad Social, rama de servicios a empresas y financieros	3.177	20,6%
Afiliados Seguridad Social, rama de otros servicios	4.888	31,7%

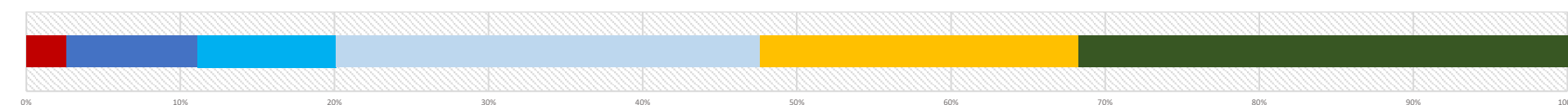

2. Mercado de trabajo: Tejido productivo de la zona/municipio (UNIDADES PRODUCTIVAS y OCUPADOS de esas Unidades productivas)

2a. Nº total de UNIDADES PRODUCTIVAS situadas en la zona/municipio

Unidades productivas [colectivo empresarial] [1 de enero 2021] **4.482**
 % sobre el total de la Comunidad de Madrid **0,6%**

2b. Nº de OCUPADOS en las unidades productivas situadas en la zona/municipio

Nº de ocupados [Colectivo empresarial] [1 de enero 2021] **11.761**
 % sobre el total de la Comunidad de Madrid **0,4%**

2c. Evolución del nº total de UNIDADES PRODUCTIVAS y de OCUPADOS situados en la zona/municipio

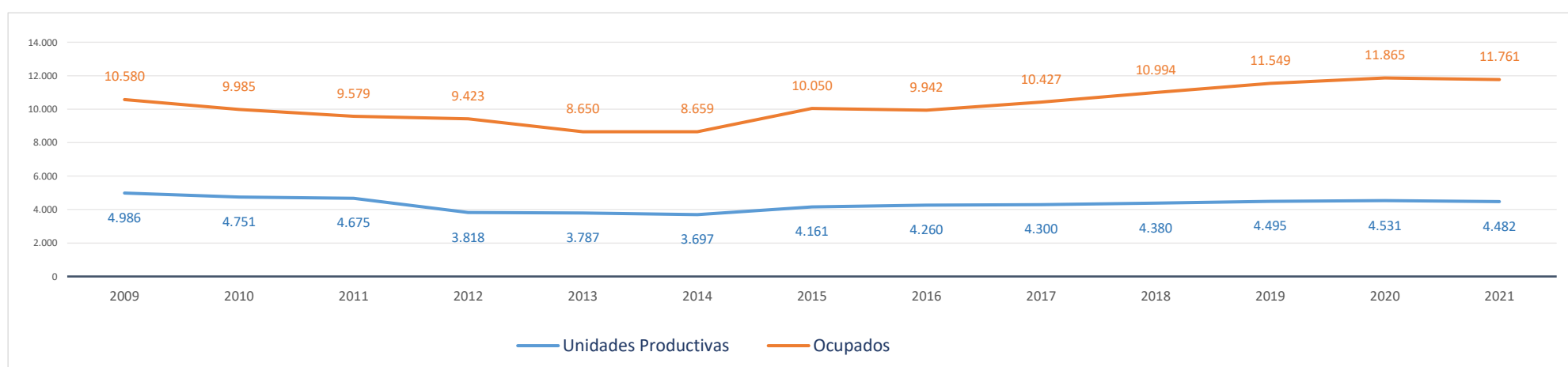

Evolución cronológica de las UNIDADES PRODUCTIVAS en el municipio, la zona y la Región

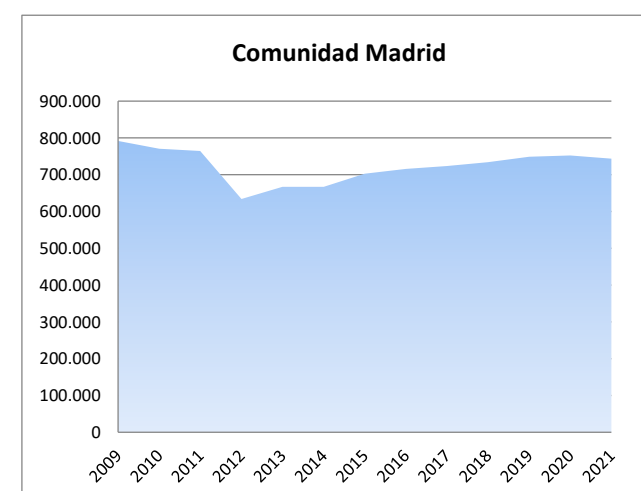
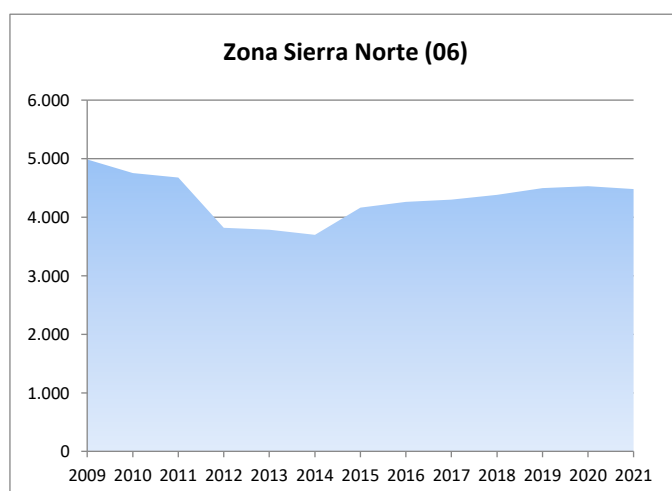
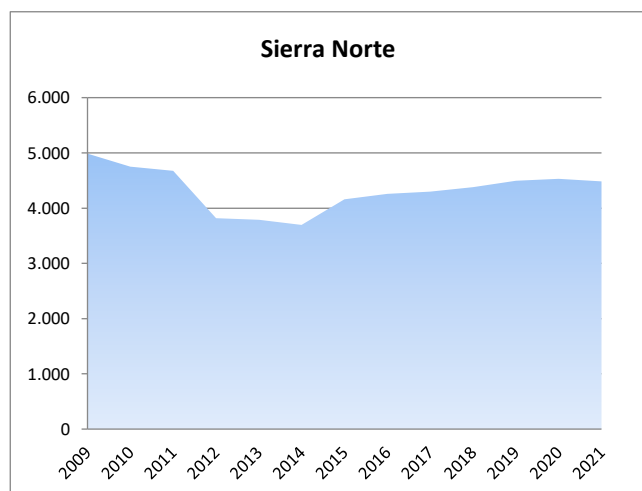

2d. Análisis por estrato de empleo

Evolución del nº de UNIDADES PRODUCTIVAS situadas en la zona/municipio, según estrato de empleo 2009-2021 [datos a 1 de enero de cada año]

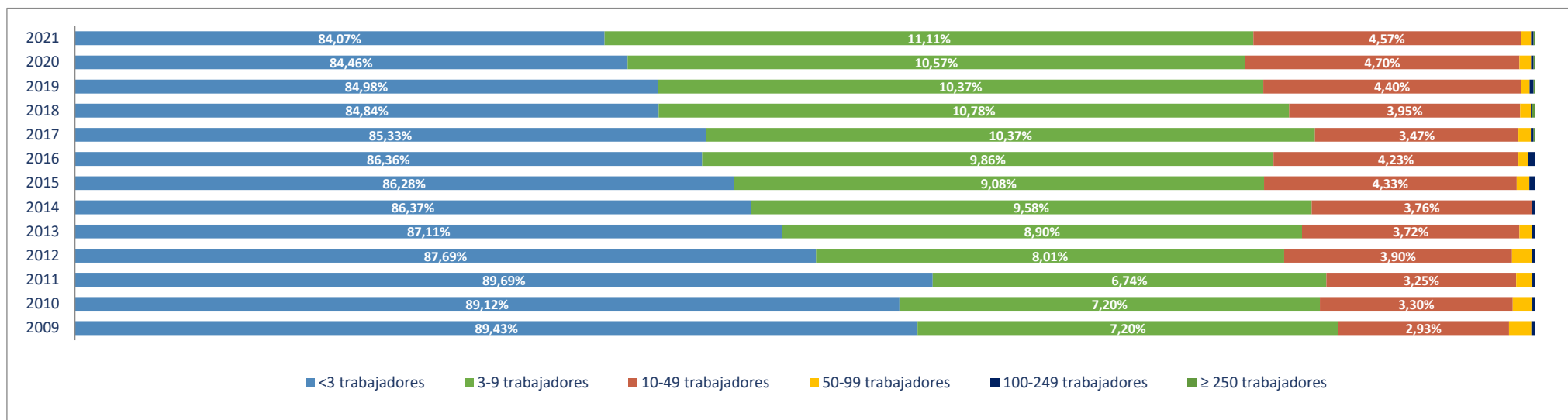

Evolución del nº de OCUPADOS EN LAS UNIDADES PRODUCTIVAS situadas en la zona/municipio, según estrato de empleo 2009-2021 [a 1 de enero de cada año]

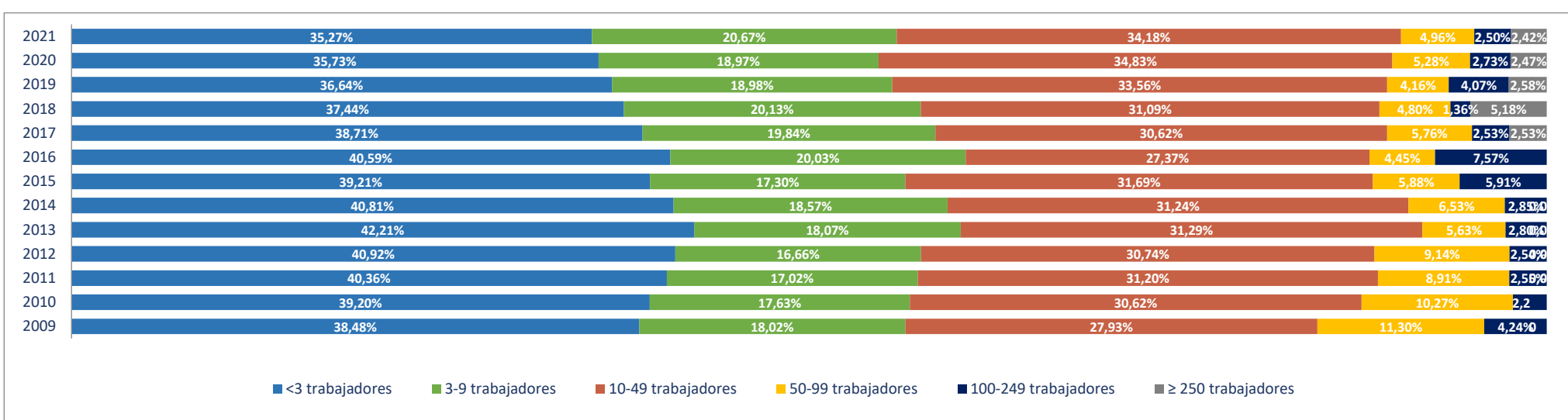

2e. Unidades productivas y ocupados por rama de actividad

Total Rama de actividad en 2021 [R-28 Colectivo empresarial]	Unidades product.	%	Ocupados	%
1º Agricultura, ganadería, caza, selvicultura y pesca	245	5,47%	330	2,81%
2º Minería, electricidad y agua	56	1,25%	125	1,06%
3º Industria de la alimentación, bebidas y tabaco	45	1,00%	75	0,64%
4º Industria textil, de la confección, cuero y calzado	8	0,18%	12	0,10%
5º Metálicas básicas e intermedias	33	0,74%	50	0,43%
6º Construcción de maquinaria y equipo mecánico	6	0,13%	6	0,05%
7º Construcción de maquinaria y equipo eléctrico, electrónico y óptico	2	0,04%	2	0,02%
8º Fabricación de material de transporte	0	0,00%	0	0,00%
9º Industria del papel y artes gráficas	11	0,25%	12	0,10%
10º Industria química, coquerías y refino de petróleo	8	0,18%	34	0,29%
11º Fabricación de otros productos minerales no metálicos	12	0,27%	40	0,34%
12º Industria de la madera, el caucho y otras industrias manufactureras	36	0,80%	65	0,55%
13º Construcción	669	14,93%	1.358	11,55%
14º Comercio mayorista e intermediarios del comercio (exc. vehículos)	145	3,24%	209	1,78%
15º Comercio minorista y comercio y reparación de vehículos	737	16,44%	1.377	11,71%
16º Hostelería	548	12,23%	1.269	10,79%
17º Transporte y almacenamiento	245	5,47%	558	4,74%
18º Información y comunicaciones	70	1,56%	138	1,17%
19º Actividades Inmobiliarias	42	0,94%	50	0,43%
20º Actividades profesionales, científicas y técnicas	305	6,80%	413	3,51%
21º Actividades administrativas y servicios auxiliares	210	4,69%	614	5,22%
22º Actividades financieras y de seguros	78	1,74%	200	1,70%
23º Admón pública, defensa, seguridad social y organismos extraterritoriales	69	1,54%	754	6,41%
24º Educación	189	4,22%	1.669	14,19%
25º Actividades sanitarias y de servicios sociales	182	4,06%	1.478	12,57%
26º Actividades artísticas, recreativas y de entretenimiento	146	3,26%	309	2,63%
27º Reparación y otros servicios personales	136	3,03%	168	1,43%
28º Actividades asociativas y de los hogares	249	5,56%	446	3,79%

Porcentaje de Unidades productivas y Ocupados por rama de actividad

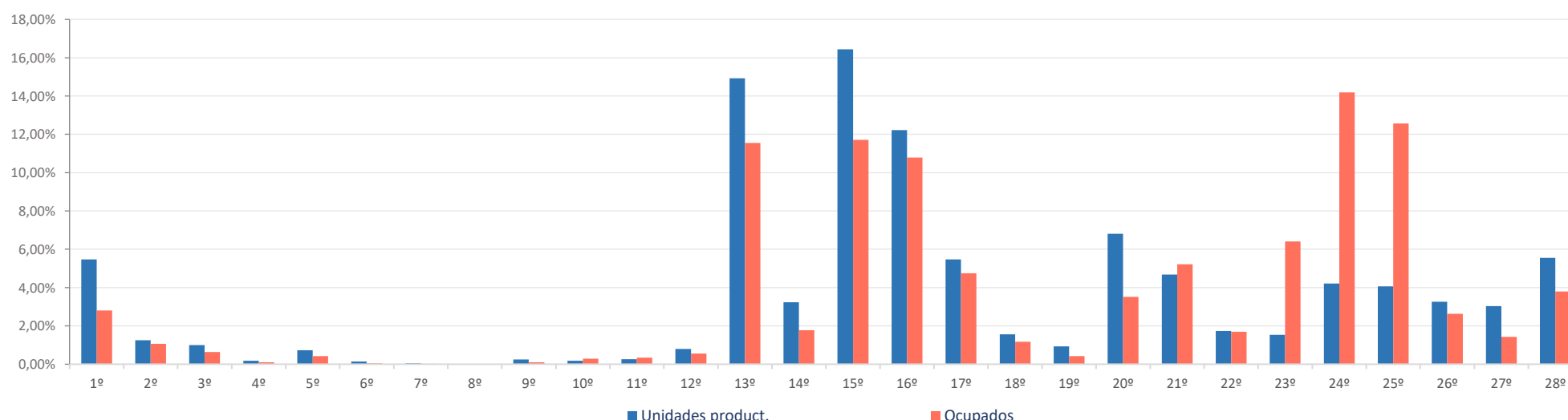

Ranking 20 actividades económicas con más UNIDADES PRODUCTIVAS [R-66 Colectivo empresarial] [1 enero 2021]

1º	Comercio minorista (excepto vehículos)	494
2º	Servicios de comidas y bebidas	447
3º	Actividades de construcción especializada	356
4º	Construcción general	313
5º	Agricultura, ganadería, caza, selvicultura y pesca	245
6º	Comercio y reparación de vehículos	243
7º	Actividades de los hogares	218
8º	Educación	189
9º	Actividades sanitarias y de servicios sociales	182
10º	Otras actividades administrativas	169
11º	Actividades artísticas, recreativas y de entretenimiento	146
12º	Comercio mayorista e intermediarios del comercio (exc. vehículos)	145
13º	Reparación y otros servicios personales	136
14º	Transporte terrestre de mercancías y por tubería	131
15º	Otras actividades profesionales	116
16º	Alojamientos	101
17º	Transporte terrestre de viajeros	78
18º	Servicios, ensayos y análisis técnicos	78
19º	Admón publica, defensa, seguridad social y organismos extraterritoriales	69
20º	Actividades jurídicas y de contabilidad	56

Comparativa 20 actividades económicas con más UNIDADES PRODUCTIVAS en el municipio, la zona y la Región [R-66 Colectivo empresarial] [1 enero 2021]

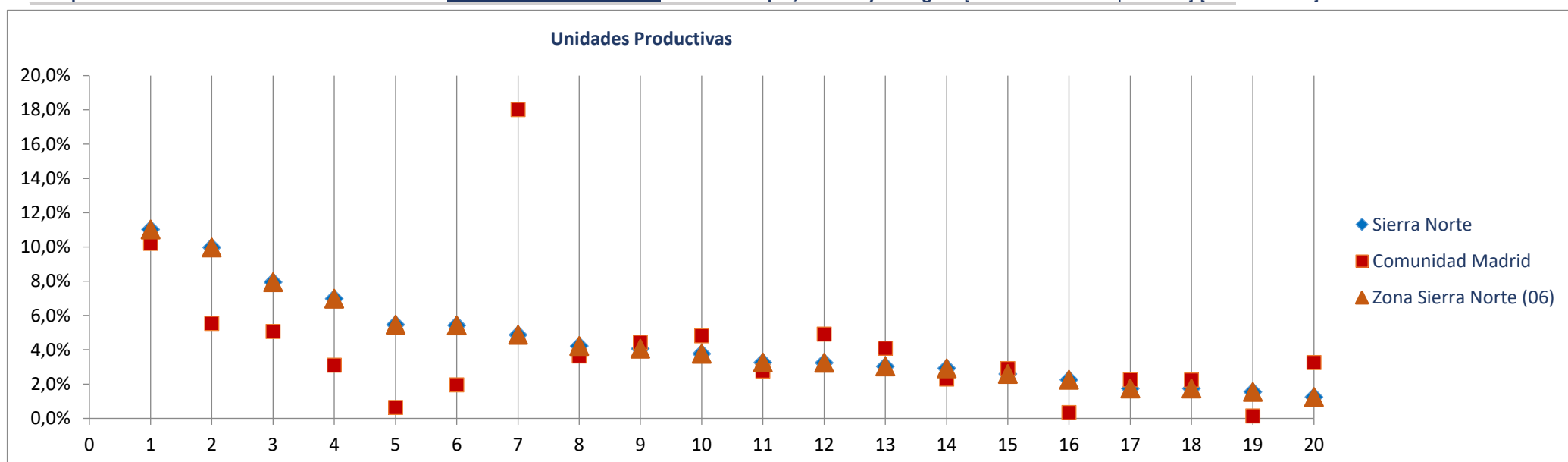

Ranking 20 actividades económicas con más OCUPADOS [R-66 Colectivo empresarial] [1 enero 2021]

1º	Educación	1.669
2º	Actividades sanitarias y de servicios sociales	1.478
3º	Servicios de comidas y bebidas	1.006
4º	Construcción general	864
5º	Comercio minorista (excepto vehículos)	848
6º	Admón publica, defensa, seguridad social y organismos extraterritoriales	754
7º	Comercio y reparación de vehículos	529
8º	Otras actividades administrativas	502
9º	Actividades de construcción especializada	494
10º	Agricultura, ganadería, caza, selvicultura y pesca	330
11º	Actividades artísticas, recreativas y de entretenimiento	309
12º	Transporte terrestre de mercancías y por tubería	299
13º	Alojamientos	263
14º	Actividades de los hogares	255
15º	Comercio mayorista e intermediarios del comercio (exc. vehículos)	209
16º	Actividades asociativas	191
17º	Transporte terrestre de viajeros	176
18º	Reparación y otros servicios personales	168
19º	Otras actividades profesionales	146
20º	Intermediación financiera excepto seguros y fondos de pensiones	142

Comparativa 20 actividades económicas con más OCUPADOS en el municipio, la zona y la Región [R66 - Colectivo empresarial] [1 enero 2021]

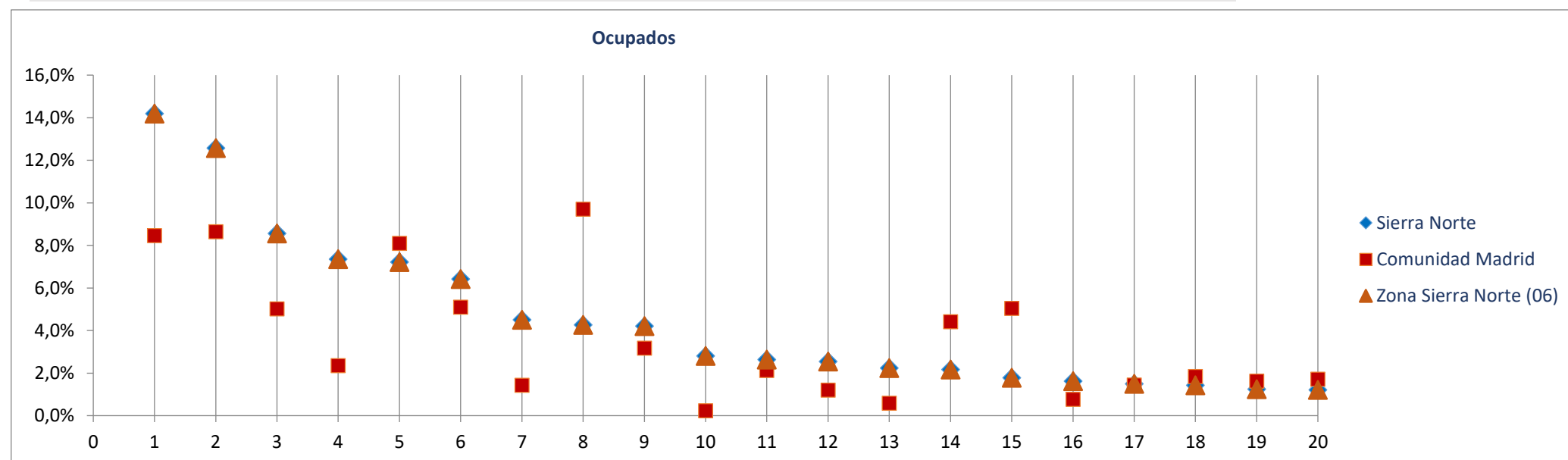

Radiografía de las zonas NUTS4 madrileñas

BLOQUE 1. Datos geográficos y demográficos

Zona Sierra Norte (06)

La Acebeda, Alameda del Valle, El Atazar, Berzosa del Lozoya, El Berrueco, Braojos, Buitrago del Lozoya, Bustarviejo, Cabanillas de la Sierra, La Cabrera, Canencia, Cervera de Buitrago, Garganta de los Montes, Gargantilla del Lozoya y Pinilla de Buitrago, Gascones, Guadalix de la Sierra, La Hiruela, Horcajo de la Sierra-Aoslos, Horcajuelo de la Sierra, Lozoya, Madarcos, Montejo de la Sierra, Navalafuente, Navarredonda y San Mamés, Patones, Pedrezuela, Pinilla del Valle, Piñuecar-Gandullas, Prádena del Rincón, Puebla de la Sierra, Rascafría, Redueña, Robledillo de la Jara, Robregordo, La Serna del Monte, Somosierra, Torrelaguna, Torremocha de Jarama, Valdemanco, El Vellón, Venturada, Villavieja del Lozoya, Lozoyuela-Navas-Sieteiglesias, Puentes Viejas

Acebeda (La)



Superficie (Km ²)	21,9
Densidad de población (1 enero 2021) [habitantes/km2]	3

Evolución 2009-2021 de la población empadronada [personas] [datos a 1 de enero de cada año]

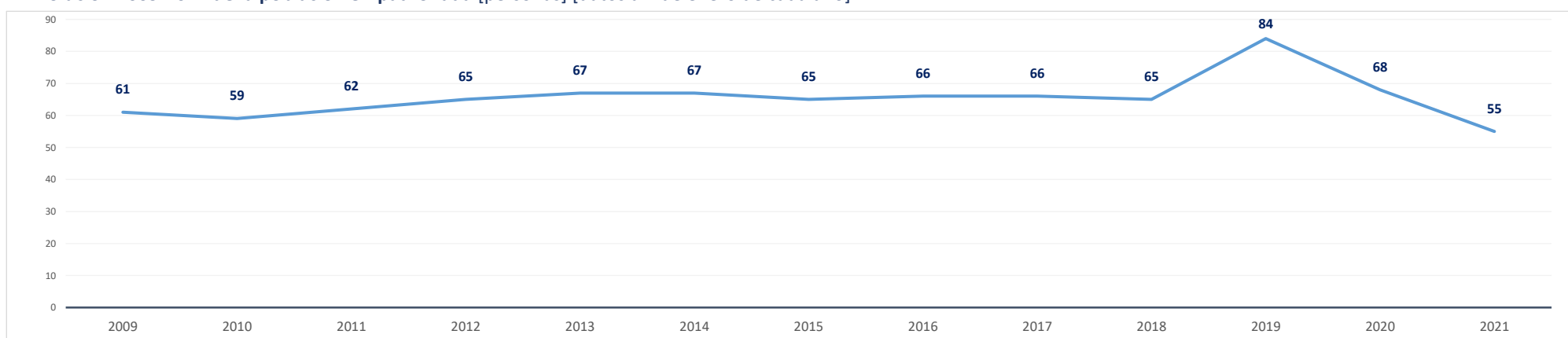

Población empadronada (1 enero 2021) [personas]	55
Edad media de la población (2020) [años]	59,8

Población 16-30 años (1 enero 2021) [personas]	1
[% respecto del total de la población]	1,8%
Población extranjera (1 enero 2021) [personas]	1
[% respecto del total de la población]	1,8%

Grado de juventud de la población (población ≤ 15 años) (1 enero 2021) [%]	3,6%	Nut: 15,2%	CM: 14,7%
Grado de envejecimiento de la población (población ≥ 65 años) (1 enero 2021) [%]	49,1%	Nut: 17,1%	CM: 18,0%
Proporción de dependencia (1 enero 2021) [ratio:(poblac ≤15 años+≥65 años)/(poblac 16-64 años)]	1,12	Nut: 0,48	CM: 0,49
Proporción de reemplazamiento (1 enero 2021) [ratio: (población 16-40 años) / (población 41-65 años)]	0,30	Nut: 0,63	CM: 0,79

Crecimiento de la población empadronada [%] [enero 2020-enero 2021]	-19,1%
Crecimiento vegetativo (2019) [número] [nacimientos - defunciones] [enero 2018-enero 2019]	-2
Emigraciones al resto de Comunidades Autónomas (2020) [número de bajas en el Padrón en la CM]	1
Saldo migratorio (2020) [número: inmigración - emigración.]	-12

Evolución 2007-2020 de la edad media de la población [años] [datos a 1 de enero de cada año]

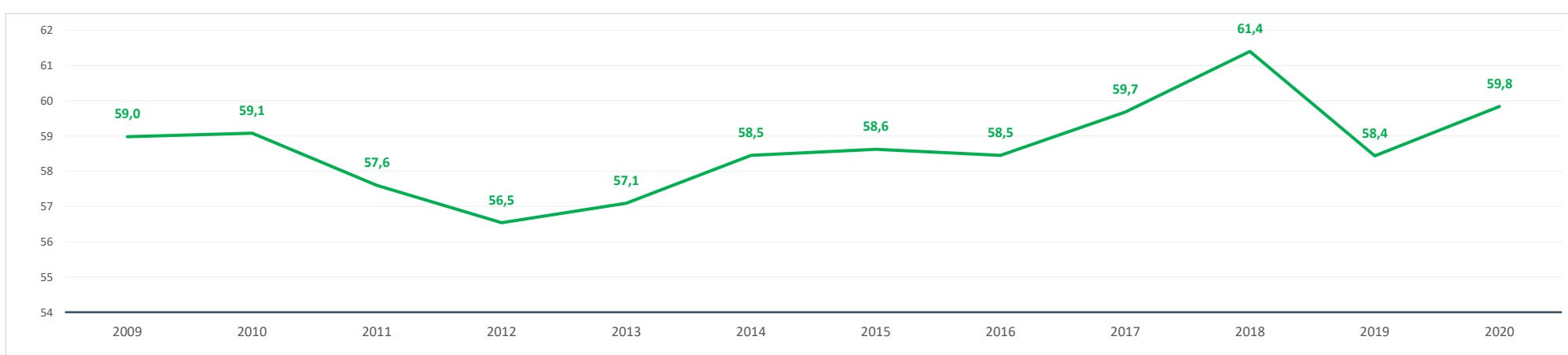

Evolución 2009-2021 de la población ≤ 15 años y ≥ 65 años [%] [datos a 1 de enero de cada año]

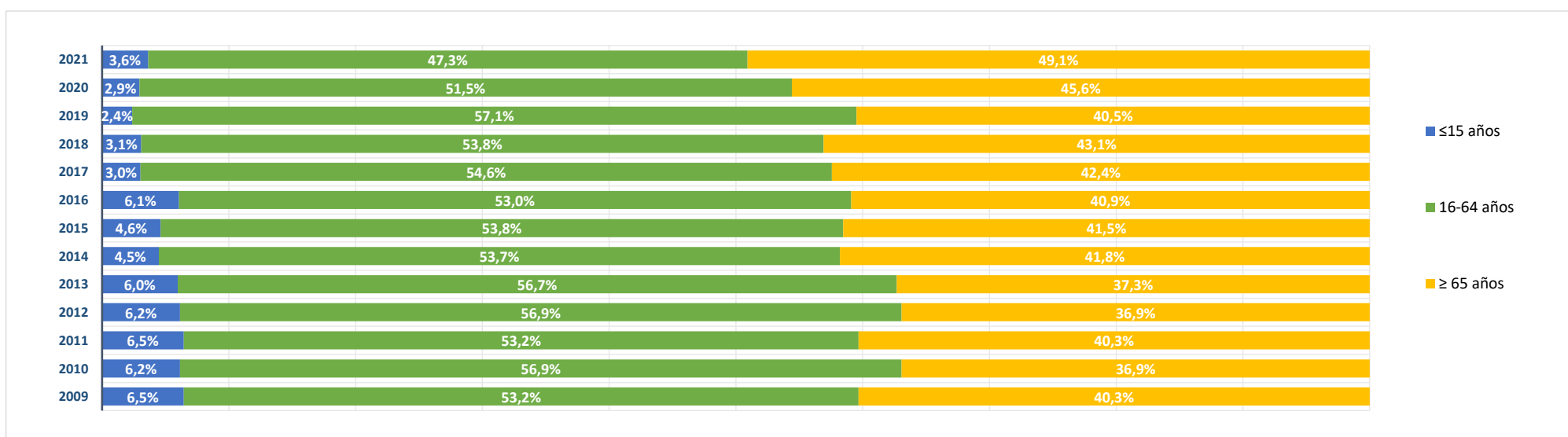

BLOQUE 2. Mercado de trabajo y tejido productivo

Zona Sierra Norte (06)

La Acebeda, Alameda del Valle, El Atazar, Berzosa del Lozoya, El Berrueco, Braojos, Buitrago del Lozoya, Bustarviejo, Cabanillas de la Sierra, La Cabrera, Canencia, Cervera de Buitrago, Garganta de los Montes, Gargantilla del Lozoya y Pinilla de Buitrago, Gascones, Guadalix de la Sierra, La Hiruela, Horcajo de la Sierra-Aoslos, Horcajuelo de la Sierra, Lozoya, Madarcos, Montejo de la Sierra, Navalafuente, Navarredonda y San Mamés, Patones, Pedrezuela, Pinilla del Valle, Piñuecar-Gandullas, Prádena del Rincón, Puebla de la Sierra, Rascafría, Redueña, Robledillo de la Jara, Robregordo, La Serna del Monte, Somosierra, Torrelaguna, Torremocha de Jarama, Valdemanco, El Vellón, Venturada, Villavieja del Lozoya, Lozoyuela-Navas-Sieteiglesias, Puentes Viejas



Acebeda (La)

1. Mercado de trabajo: datos sobre trabajadores RESIDENTES en la zona/municipio

1a. Población de 16 a 64 años

Población de 16-64 años [potencialmente activa] [Padrón municipal] [1 de enero 2021] **26**
 % sobre el total de la Comunidad de Madrid **0,0%**

Evolución de la población de 16-64 años [en la zona o municipio de residencia]

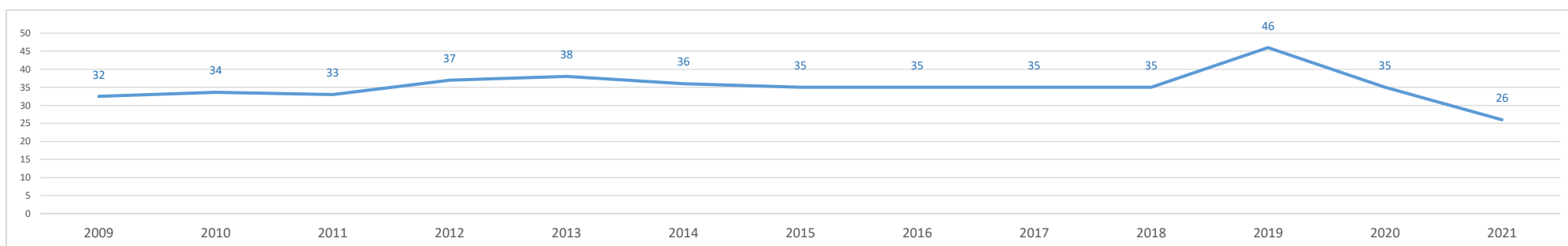

1b. Paro registrado

Evolución del número de parados registrados (en la zona o municipio de residencia) [Datos a 31 de marzo]

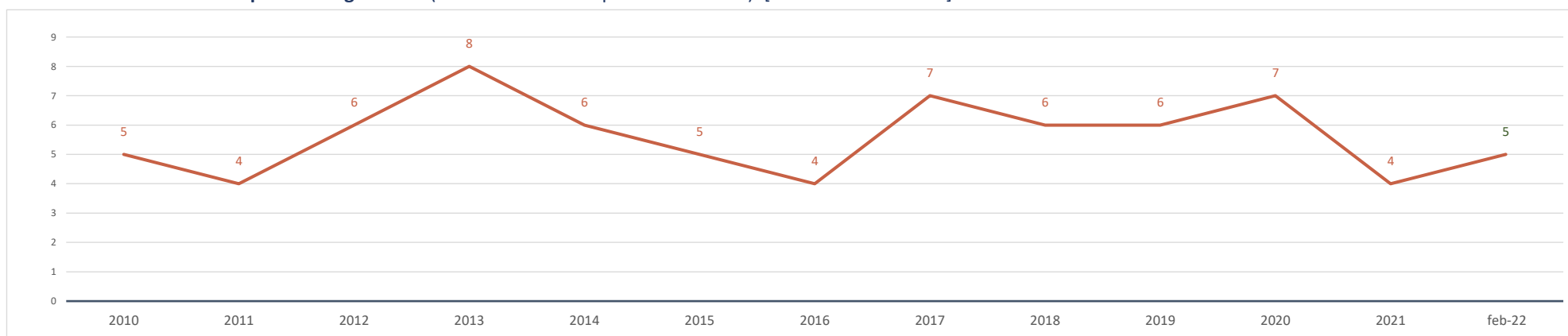

Parados registrados (31 marzo 2021) [zona/municipio de residencia] **4**
 % respecto población 16-64 años de la zona o municipio **15,4%**

Parados registrados, edad ≤ 24 años	1
% respecto población 16-24 años de la zona o municipio	50,0%
Parados registrados, edad 25-44 años	0
% respecto población 25-44 años de la zona o municipio	0,0%
Parados registrados, edad ≥ 45 años	3
% respecto población 45-64 años de la zona o municipio	15,8%
Parados registrados, hombres	1
% respecto población hombres de la zona o municipio	7,7%
Parados registrados, mujeres	3
% respecto población mujeres de la zona o municipio	23,1%

Parados registrados (28 febrero 2022) [zona/municipio de residencia] **5**

Parados registrados, edad ≤ 24 años	0
Parados registrados, edad 25-44 años	2
Parados registrados, edad ≥ 45 años	3
Parados registrados, hombres	3
Parados registrados, mujeres	2

Gráfico comparativo Paro registrado últimos 3 años por Rango de Edad y Sexo

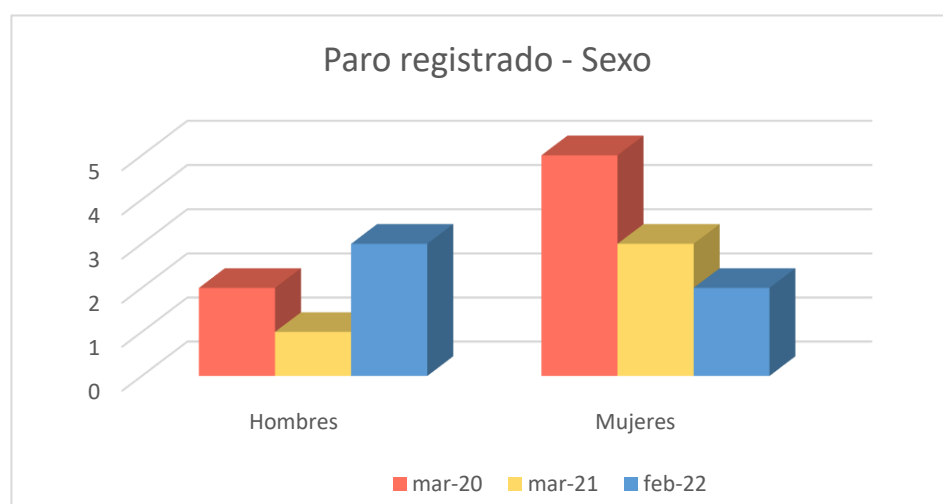
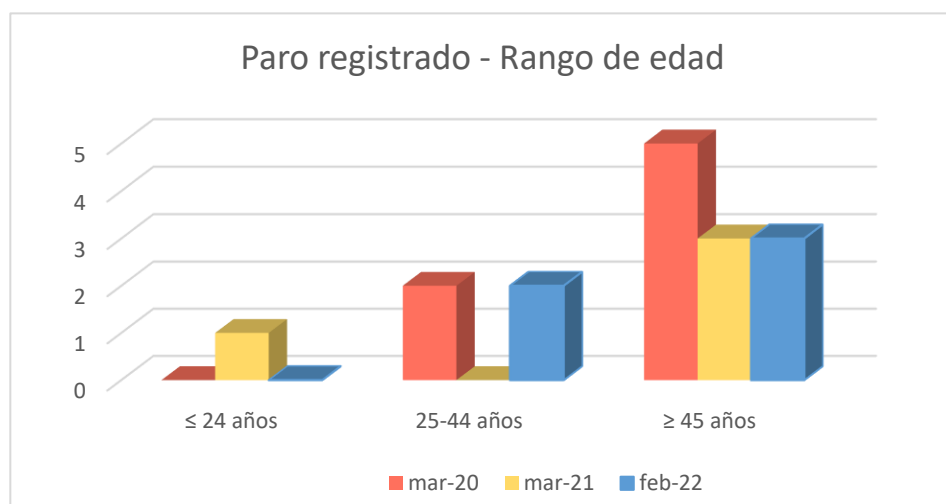

1c. Afiliados a la Seguridad Social por municipio de residencia del trabajador

Total Afiliados a la Seguridad Social, por ubicación residencia (1 enero 2021) **38**
 % sobre el total de la Comunidad de Madrid 0,00%

Afiliados por intervalo de edad (1/1/2021)	N	%
● Afiliados a la Seguridad Social < 30 años	0	0,0%
● Afiliados a la Seguridad Social 30-49 años	16	42,1%
● Afiliados a la Seguridad Social ≥ 50 años	22	57,9%

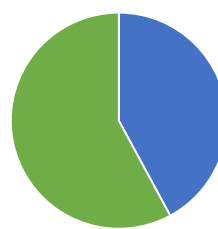

Afiliados por grupo cotización [régimen general] [1/1/2021]

	N	%
● Ingenieros/licenciados afiliados a la Seguridad Social	9	23,7%
● Ingenieros técnicos, peritos y ayudantes titulados afiliados a la Seguridad Social	2	5,3%
● Jefes administrativos y de taller afiliados a la Seguridad Social	2	5,3%
● Ayudantes no titulados afiliados a la Seguridad Social	0	0,0%
● Oficiales administrativos afiliados a la Seguridad Social	6	15,8%
● Subalternos afiliados a la Seguridad Social	2	5,3%
● Auxiliares administrativos afiliados a la Seguridad Social	5	13,2%
● Oficiales de primera y segunda afiliados a la Seguridad Social	5	13,2%
● Oficiales de tercera y especialistas afiliados a la Seguridad Social	2	5,3%
● Peones afiliados a la Seguridad Social	1	2,6%
● Menores de dieciocho años afiliados a la Seguridad Social	0	0,0%
● Afiliados a la Seguridad Social sin grupo de cotización	4	10,5%

Afiliados por rama de actividad (municipio de residencia) (1/1/2021)

	N	%
● Afiliados Seguridad Social, rama agricultura y ganadería	0	0,0%
● Afiliados Seguridad Social, rama minería, industria y energía	4	10,5%
● Afiliados Seguridad Social, rama de construcción	2	5,3%
● Afiliados Seguridad Social, rama de servicios de distribución y hostelería	8	21,1%
● Afiliados Seguridad Social, rama de servicios a empresas y financieros	9	23,7%
● Afiliados Seguridad Social, rama de otros servicios	15	39,5%

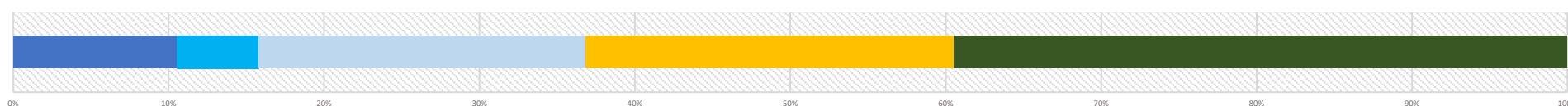

2. Mercado de trabajo: Tejido productivo de la zona/municipio (UNIDADES PRODUCTIVAS y OCUPADOS de esas Unidades productivas)

2a. Nº total de UNIDADES PRODUCTIVAS situadas en la zona/municipio

Unidades productivas [colectivo empresarial] [1 de enero 2021] **26**
 % sobre el total de la Comunidad de Madrid 0,0%

2b. Nº de OCUPADOS en las unidades productivas situadas en la zona/municipio

Nº de ocupados [Colectivo empresarial] [1 de enero 2021] **70**
 % sobre el total de la Comunidad de Madrid 0,0%

2c. Evolución del nº total de UNIDADES PRODUCTIVAS y de OCUPADOS situados en la zona/municipio

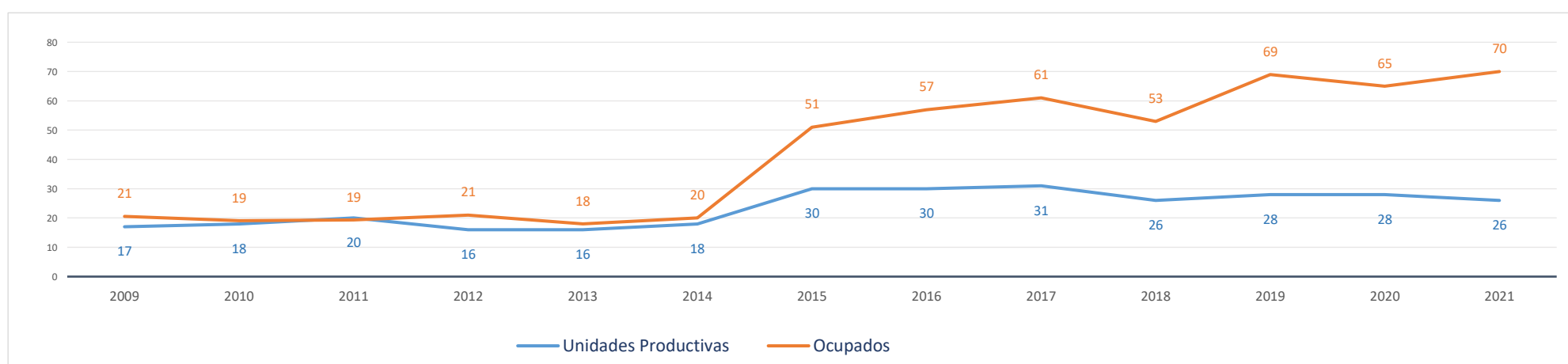

Evolución cronológica de las UNIDADES PRODUCTIVAS en el municipio, la zona y la Región

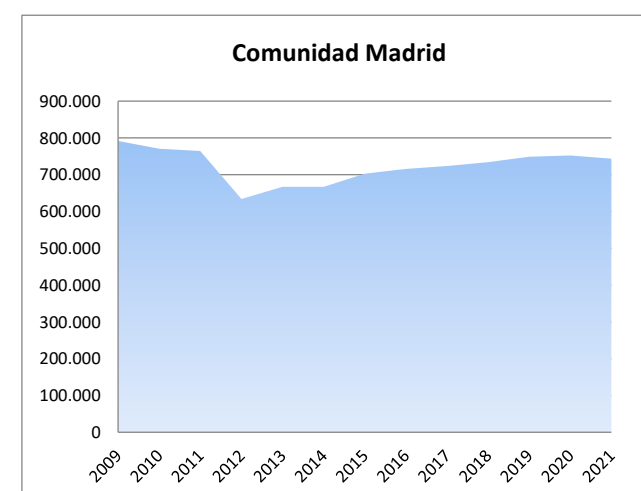
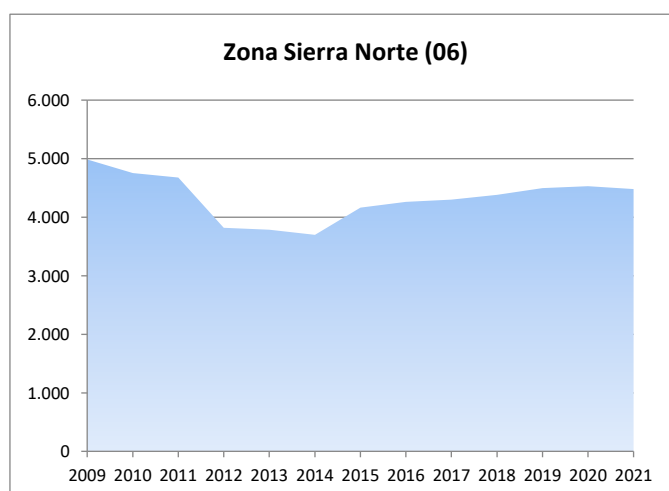
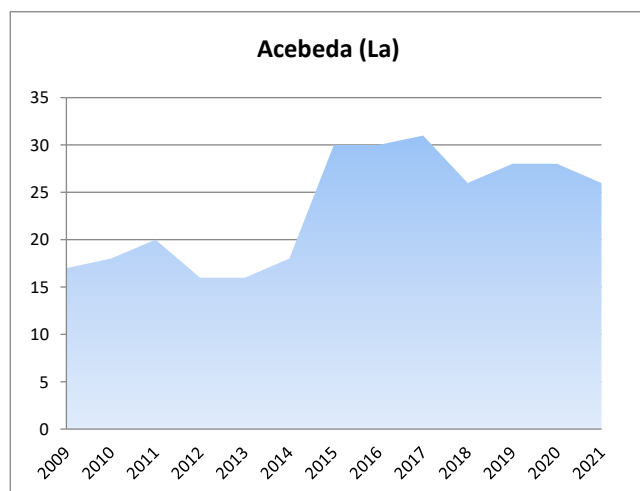

2d. Análisis por estrato de empleo

Evolución del nº de UNIDADES PRODUCTIVAS situadas en la zona/municipio, según estrato de empleo 2009-2021 [datos a 1 de enero de cada año]

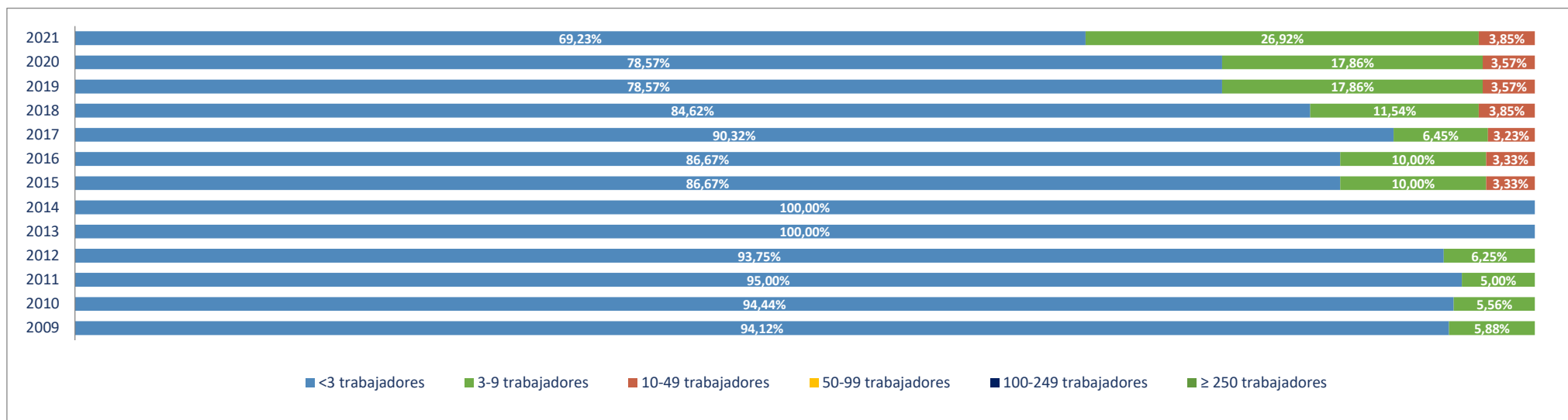

Evolución del nº de OCUPADOS EN LAS UNIDADES PRODUCTIVAS situadas en la zona/municipio, según estrato de empleo 2009-2021 [a 1 de enero de cada año]

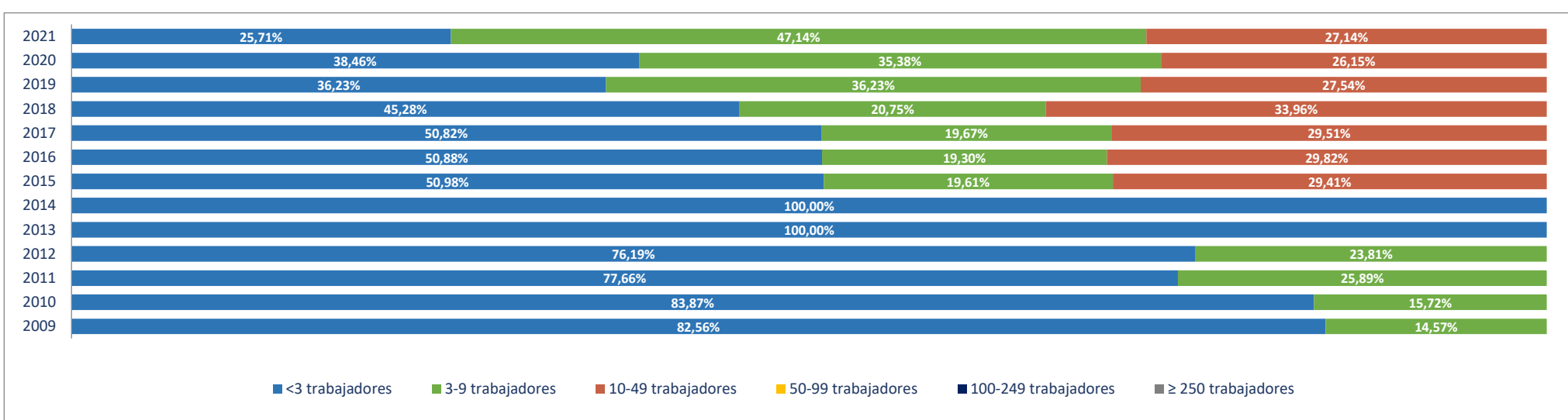

2e. Unidades productivas y ocupados por rama de actividad

Total Rama de actividad en 2021 [R-28 Colectivo empresarial]	Unidades product.	%	Ocupados	%
1º Agricultura, ganadería, caza, selvicultura y pesca	0	0,00%	0	0,00%
2º Minería, electricidad y agua	0	0,00%	0	0,00%
3º Industria de la alimentación, bebidas y tabaco	0	0,00%	0	0,00%
4º Industria textil, de la confección, cuero y calzado	1	3,85%	5	7,14%
5º Metálicas básicas e intermedias	0	0,00%	0	0,00%
6º Construcción de maquinaria y equipo mecánico	1	3,85%	1	1,43%
7º Construcción de maquinaria y equipo eléctrico, electrónico y óptico	0	0,00%	0	0,00%
8º Fabricación de material de transporte	0	0,00%	0	0,00%
9º Industria del papel y artes gráficas	0	0,00%	0	0,00%
10º Industria química, coquerías y refino de petróleo	0	0,00%	0	0,00%
11º Fabricación de otros productos minerales no metálicos	0	0,00%	0	0,00%
12º Industria de la madera, el caucho y otras industrias manufactureras	1	3,85%	4	5,71%
13º Construcción	1	3,85%	1	1,43%
14º Comercio mayorista e intermediarios del comercio (exc. vehículos)	0	0,00%	0	0,00%
15º Comercio minorista y comercio y reparación de vehículos	3	11,54%	3	4,29%
16º Hostelería	7	26,92%	7	10,00%
17º Transporte y almacenamiento	0	0,00%	0	0,00%
18º Información y comunicaciones	1	3,85%	1	1,43%
19º Actividades Inmobiliarias	1	3,85%	6	8,57%
20º Actividades profesionales, científicas y técnicas	2	7,69%	2	2,86%
21º Actividades administrativas y servicios auxiliares	0	0,00%	0	0,00%
22º Actividades financieras y de seguros	1	3,85%	4	5,71%
23º Admón pública, defensa, seguridad social y organismos extraterritoriales	2	7,69%	11	15,71%
24º Educación	1	3,85%	1	1,43%
25º Actividades sanitarias y de servicios sociales	3	11,54%	23	32,86%
26º Actividades artísticas, recreativas y de entretenimiento	0	0,00%	0	0,00%
27º Reparación y otros servicios personales	1	3,85%	1	1,43%
28º Actividades asociativas y de los hogares	0	0,00%	0	0,00%

Porcentaje de Unidades productivas y Ocupados por rama de actividad

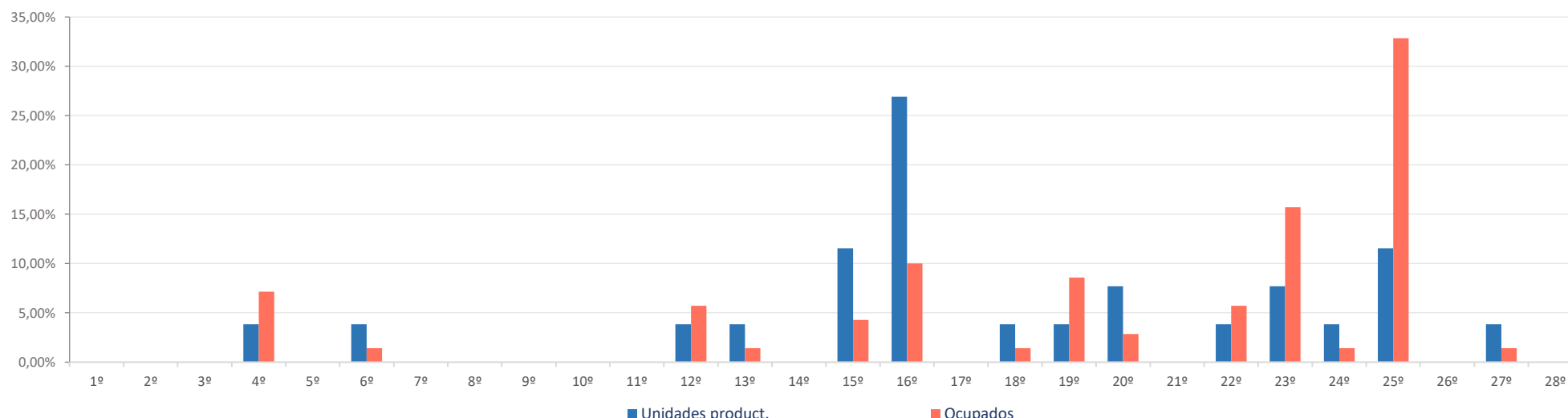

Ranking 20 actividades económicas con más UNIDADES PRODUCTIVAS [R-66 Colectivo empresarial] [1 enero 2021]

1º	Alojamientos	7
2º	Comercio minorista (excepto vehículos)	3
3º	Actividades sanitarias y de servicios sociales	3
4º	Otras actividades profesionales	2
5º	Admón publica, defensa, seguridad social y organismos extraterritoriales	2
6º	Industria de la confección y la peletería	1
7º	Construcción de maquinaria y equipo mecánico	1
8º	Industria de la madera y el corcho (exc. muebles), cestería y espartería	1
9º	Actividades de construcción especializada	1
10º	Programación y consultoría informática	1
11º	Actividades Inmobiliarias	1
12º	Intermediación financiera excepto seguros y fondos de pensiones	1
13º	Educación	1
14º	Reparación y otros servicios personales	1
15º		
16º		
17º		
18º		
19º		
20º		

Comparativa 20 actividades económicas con más UNIDADES PRODUCTIVAS en el municipio, la zona y la Región [R-66 Colectivo empresarial] [1 enero 2021]

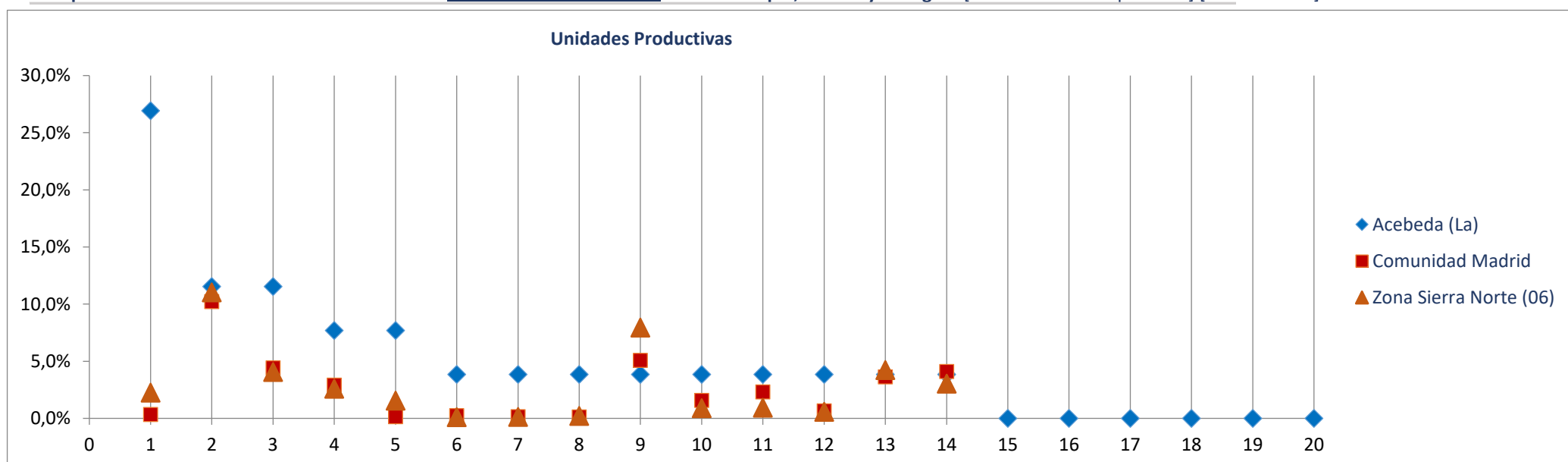

Ranking 20 actividades económicas con más OCUPADOS [R-66 Colectivo empresarial] [1 enero 2021]

1º	Actividades sanitarias y de servicios sociales	23
2º	Admón publica, defensa, seguridad social y organismos extraterritoriales	11
3º	Alojamientos	7
4º	Actividades Inmobiliarias	6
5º	Industria de la confección y la peletería	5
6º	Industria de la madera y el corcho (exc. muebles), cestería y espartería	4
7º	Intermediación financiera excepto seguros y fondos de pensiones	4
8º	Comercio minorista (excepto vehículos)	3
9º	Otras actividades profesionales	2
10º	Construcción de maquinaria y equipo mecánico	1
11º	Actividades de construcción especializada	1
12º	Programación y consultoría informática	1
13º	Educación	1
14º	Reparación y otros servicios personales	1
15º		
16º		
17º		
18º		
19º		
20º		

Comparativa 20 actividades económicas con más OCUPADOS en el municipio, la zona y la Región [R66 - Colectivo empresarial] [1 enero 2021]

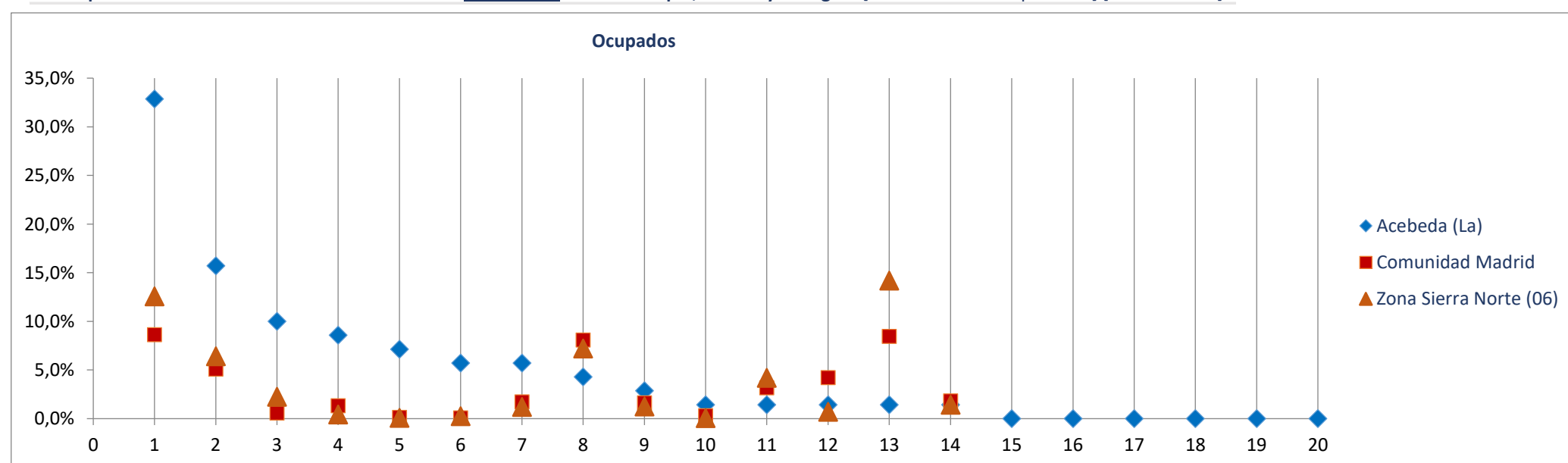

Radiografía de las zonas NUTS4 madrileñas

BLOQUE 1. Datos geográficos y demográficos

Alameda del Valle

Zona Sierra Norte (06)

La Acebeda, Alameda del Valle, El Atazar, Berzosa del Lozoya, El Berrueco, Braojos, Buitrago del Lozoya, Bustarviejo, Cabanillas de la Sierra, La Cabrera, Canencia, Cervera de Buitrago, Garganta de los Montes, Gargantilla del Lozoya y Pinilla de Buitrago, Gascones, Guadalix de la Sierra, La Hiruela, Horcajo de la Sierra-Aoslos, Horcajuelo de la Sierra, Lozoya, Madarcos, Montejo de la Sierra, Navalafuente, Navarredonda y San Mamés, Patones, Pedrezuela, Pinilla del Valle, Piñuecar-Gandullas, Prádena del Rincón, Puebla de la Sierra, Rascafría, Redueña, Robledillo de la Jara, Robregordo, La Serna del Monte, Somosierra, Torrelaguna, Torremoncha de Jarama, Valdemanco, El Vellón, Venturada, Villavieja del Lozoya, Lozoyuela-Navas-Sieteiglesias, Puentes Viejas



Superficie (Km ²)	25,7
Densidad de población (1 enero 2021) [habitantes/km2]	10

Evolución 2009-2021 de la población empadronada [personas] [datos a 1 de enero de cada año]

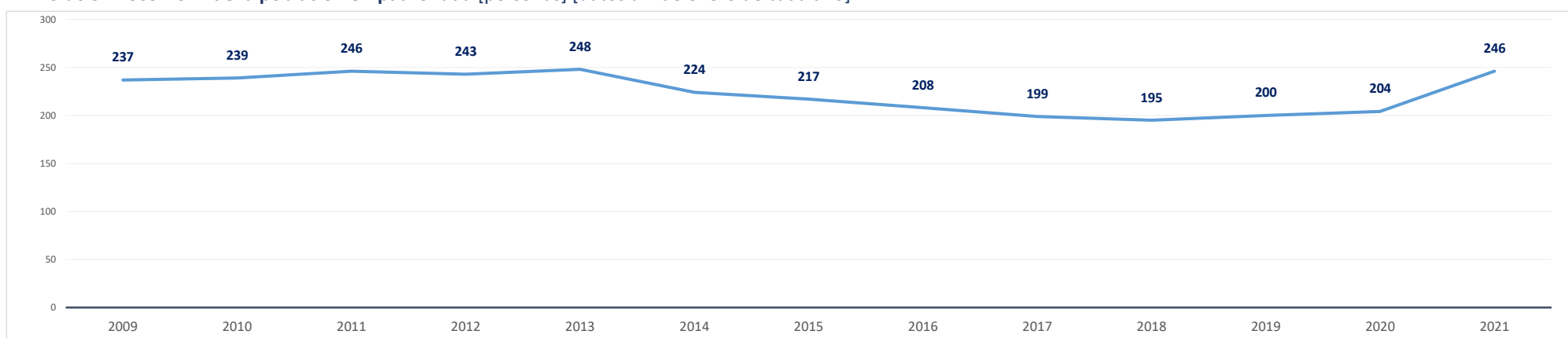

Población empadronada (1 enero 2021) [personas]	246
Edad media de la población (2020) [años]	49,8
Población 16-30 años (1 enero 2021) [personas]	20
[% respecto del total de la población]	8,1%
Población extranjera (1 enero 2021) [personas]	29
[% respecto del total de la población]	11,8%

Grado de juventud de la población (población ≤ 15 años) (1 enero 2021) [%]	12,6%	Nut: 15,2%	CM: 14,7%
Grado de envejecimiento de la población (población ≥ 65 años) (1 enero 2021) [%]	21,1%	Nut: 17,1%	CM: 18,0%
Proporción de dependencia (1 enero 2021) [ratio:(poblac ≤15 años+≥65 años)/(poblac 16-64 años)]	0,51	Nut: 0,48	CM: 0,49
Proporción de reemplazamiento (1 enero 2021) [ratio: (población 16-40 años) / (población 41-65 años)]	0,34	Nut: 0,63	CM: 0,79

Crecimiento de la población empadronada [%] [enero 2020-enero 2021]	20,6%
Crecimiento vegetativo (2019) [número] [nacimientos - defunciones] [enero 2018-enero 2019]	0
Emigraciones al resto de Comunidades Autónomas (2020) [número de bajas en el Padrón en la CM]	8
Saldo migratorio (2020) [número: inmigración - emigración.]	43

Evolución 2007-2020 de la edad media de la población [años] [datos a 1 de enero de cada año]

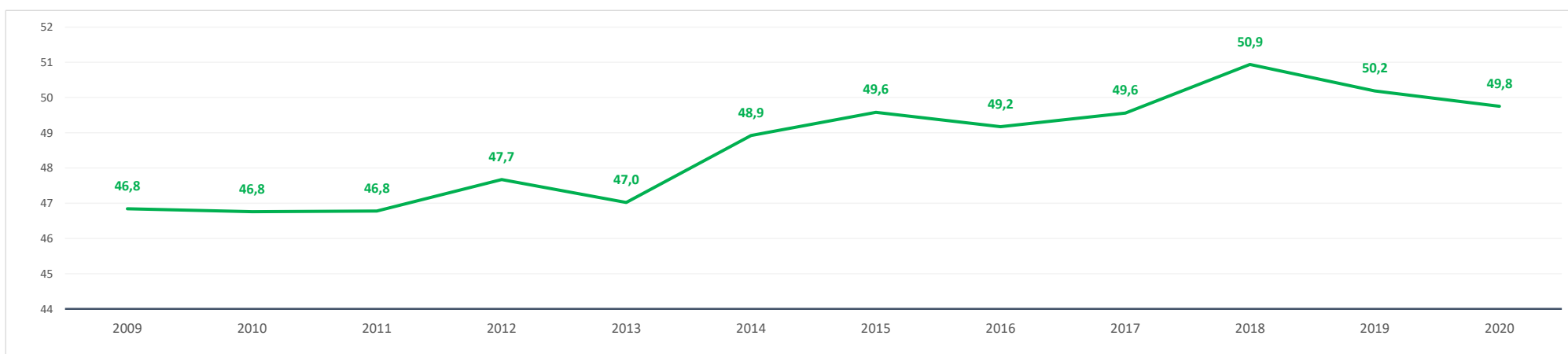

Evolución 2009-2021 de la población ≤ 15 años y ≥ 65 años [%] [datos a 1 de enero de cada año]

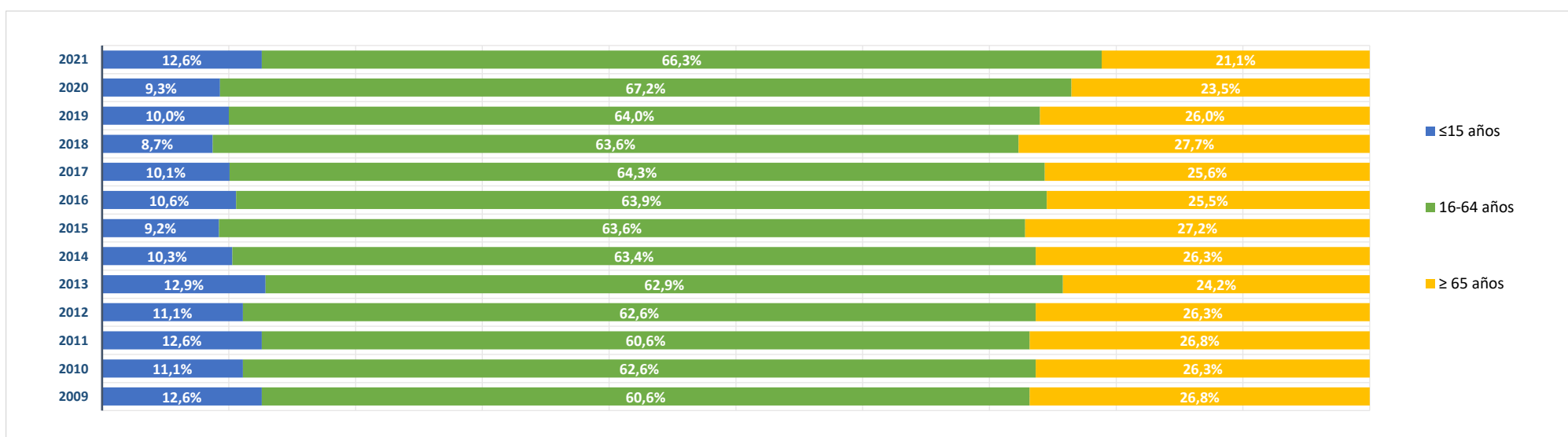

BLOQUE 2. Mercado de trabajo y tejido productivo

Zona Sierra Norte (06)

La Acebeda, Alameda del Valle, El Atazar, Berzosa del Lozoya, El Berrueco, Braojos, Buitrago del Lozoya, Bustarviejo, Cabanillas de la Sierra, La Cabrera, Canencia, Cervera de Buitrago, Garganta de los Montes, Gargantilla del Lozoya y Pinilla de Buitrago, Gascones, Guadalix de la Sierra, La Hiruela, Horcajo de la Sierra-Aoslos, Horcajuelo de la Sierra, Lozoya, Madarcos, Montejo de la Sierra, Navalafuente, Navarredonda y San Mamés, Patones, Pedrezuela, Pinilla del Valle, Piñuecar-Gandullas, Prádena del Rincón, Puebla de la Sierra, Rascafría, Redueña, Robledillo de la Jara, Robregordo, La Serna del Monte, Somosierra, Torrelaguna, Torremocha de Jarama, Valdemanco, El Vellón, Venturada, Villavieja del Lozoya, Lozoyuela-Navas-Sieteiglesias, Puentes Viejas



Alameda del Valle

1. Mercado de trabajo: datos sobre trabajadores RESIDENTES en la zona/municipio

1a. Población de 16 a 64 años

Población de 16-64 años [potencialmente activa] [Padrón municipal] [1 de enero 2021] **162**
 % sobre el total de la Comunidad de Madrid **0,0%**

Evolución de la población de 16-64 años [en la zona o municipio de residencia]

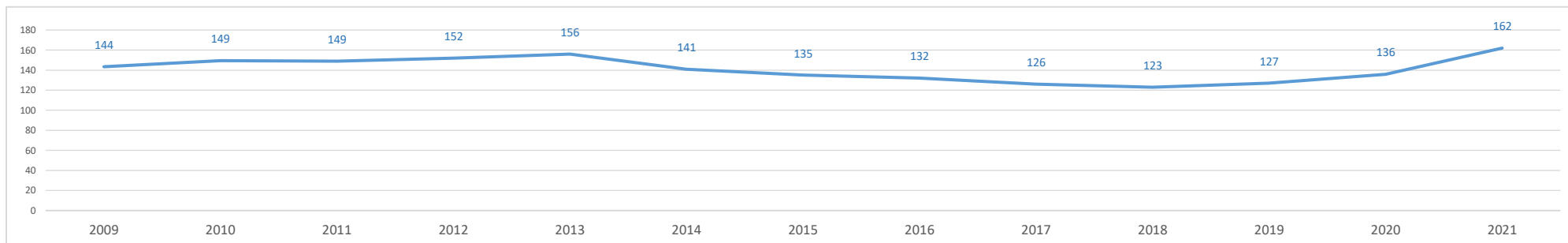

1b. Paro registrado

Evolución del número de parados registrados (en la zona o municipio de residencia) [Datos a 31 de marzo]

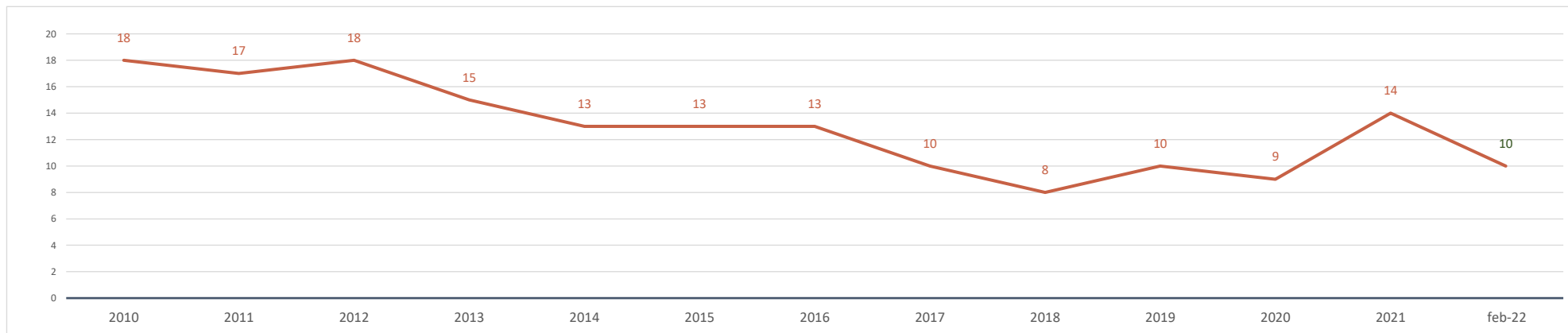

Parados registrados (31 marzo 2021) [zona/municipio de residencia] **14**
 % respecto población 16-64 años de la zona o municipio **8,6%**

Parados registrados, edad ≤ 24 años	0
% respecto población 16-24 años de la zona o municipio	0,0%
Parados registrados, edad 25-44 años	9
% respecto población 25-44 años de la zona o municipio	18,8%
Parados registrados, edad ≥ 45 años	5
% respecto población 45-64 años de la zona o municipio	5,0%
Parados registrados, hombres	7
% respecto población hombres de la zona o municipio	7,4%
Parados registrados, mujeres	7
% respecto población mujeres de la zona o municipio	10,3%

Parados registrados (28 febrero 2022) [zona/municipio de residencia] **10**

Parados registrados, edad ≤ 24 años	0
Parados registrados, edad 25-44 años	5
Parados registrados, edad ≥ 45 años	5
Parados registrados, hombres	4
Parados registrados, mujeres	6

Gráfico comparativo Paro registrado últimos 3 años por Rango de Edad y Sexo

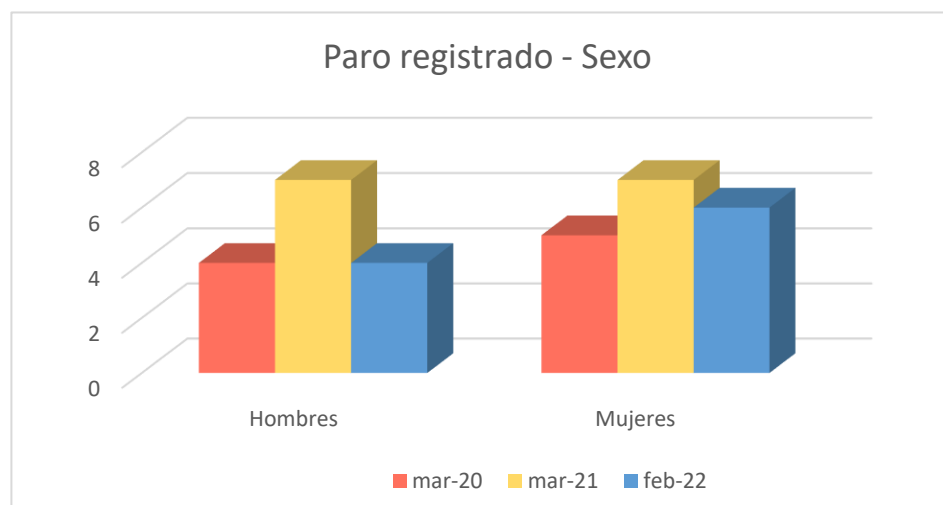
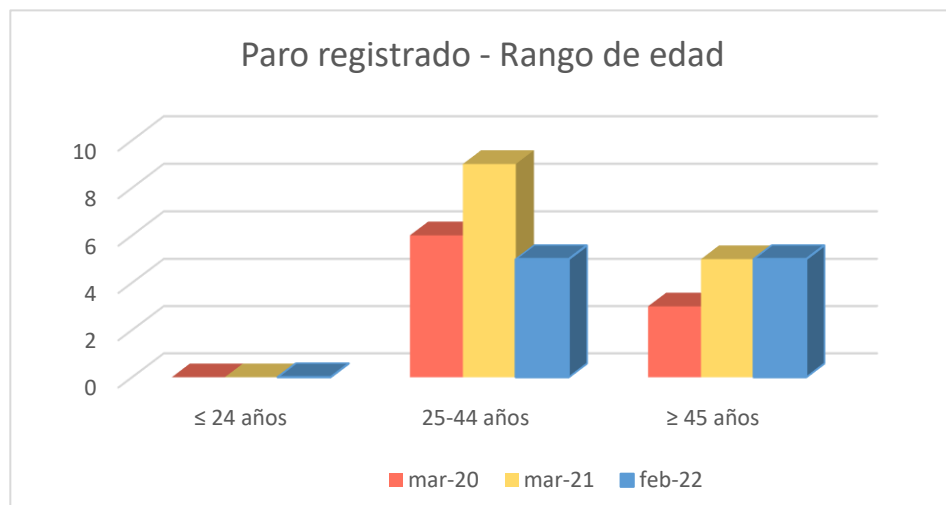

1c. Afiliados a la Seguridad Social por municipio de residencia del trabajador

Total Afiliados a la Seguridad Social, por ubicación residencia (1 enero 2021) **77**
 % sobre el total de la Comunidad de Madrid 0,00%

Afiliados por intervalo de edad (1/1/2021)	N	%
● Afiliados a la Seguridad Social < 30 años	8	10,4%
● Afiliados a la Seguridad Social 30-49 años	33	42,9%
● Afiliados a la Seguridad Social ≥ 50 años	36	46,8%

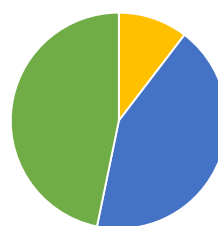

Afiliados por grupo cotización [régimen general] [1/1/2021]

	N	%
● Ingenieros/licenciados afiliados a la Seguridad Social	5	6,5%
● Ingenieros técnicos, peritos y ayudantes titulados afiliados a la Seguridad Social	6	7,8%
● Jefes administrativos y de taller afiliados a la Seguridad Social	4	5,2%
● Ayudantes no titulados afiliados a la Seguridad Social	4	5,2%
● Oficiales administrativos afiliados a la Seguridad Social	9	11,7%
● Subalternos afiliados a la Seguridad Social	6	7,8%
● Auxiliares administrativos afiliados a la Seguridad Social	6	7,8%
● Oficiales de primera y segunda afiliados a la Seguridad Social	9	11,7%
● Oficiales de tercera y especialistas afiliados a la Seguridad Social	7	9,1%
● Peones afiliados a la Seguridad Social	3	3,9%
● Menores de dieciocho años afiliados a la Seguridad Social	0	0,0%
● Afiliados a la Seguridad Social sin grupo de cotización	18	23,4%

Afiliados por rama de actividad (municipio de residencia) (1/1/2021)

	N	%
● Afiliados Seguridad Social, rama agricultura y ganadería	6	7,8%
● Afiliados Seguridad Social, rama minería, industria y energía	4	5,2%
● Afiliados Seguridad Social, rama de construcción	2	2,6%
● Afiliados Seguridad Social, rama de servicios de distribución y hostelería	20	26,0%
● Afiliados Seguridad Social, rama de servicios a empresas y financieros	16	20,8%
● Afiliados Seguridad Social, rama de otros servicios	29	37,7%

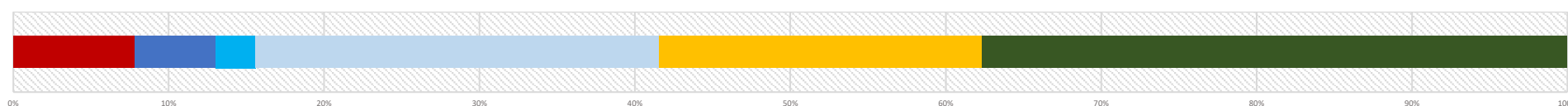

2. Mercado de trabajo: Tejido productivo de la zona/municipio (UNIDADES PRODUCTIVAS y OCUPADOS de esas Unidades productivas)

2a. Nº total de UNIDADES PRODUCTIVAS situadas en la zona/municipio

Unidades productivas [colectivo empresarial] [1 de enero 2021] **31**
 % sobre el total de la Comunidad de Madrid 0,0%

2b. Nº de OCUPADOS en las unidades productivas situadas en la zona/municipio

Nº de ocupados [Colectivo empresarial] [1 de enero 2021] **63**
 % sobre el total de la Comunidad de Madrid 0,0%

2c. Evolución del nº total de UNIDADES PRODUCTIVAS y de OCUPADOS situados en la zona/municipio

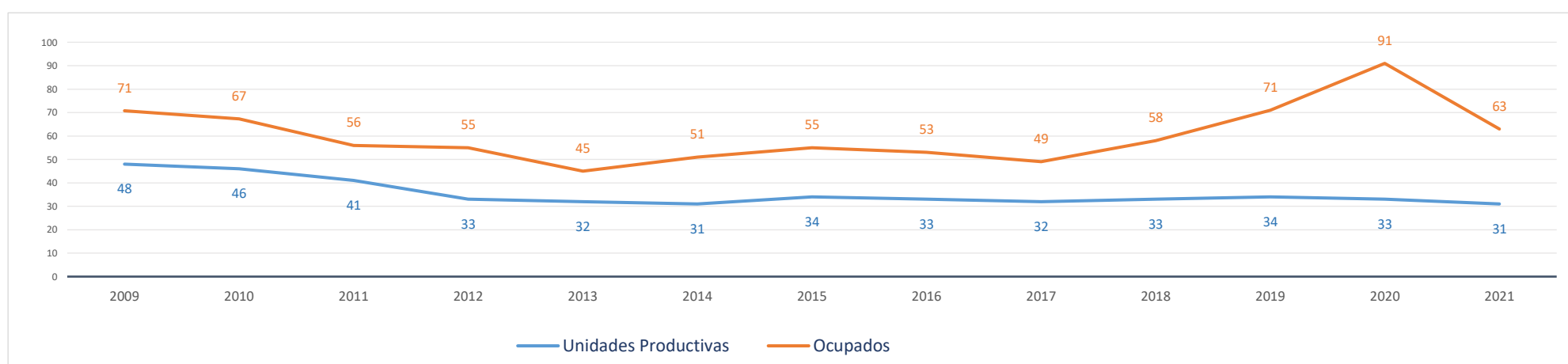

Evolución cronológica de las UNIDADES PRODUCTIVAS en el municipio, la zona y la Región

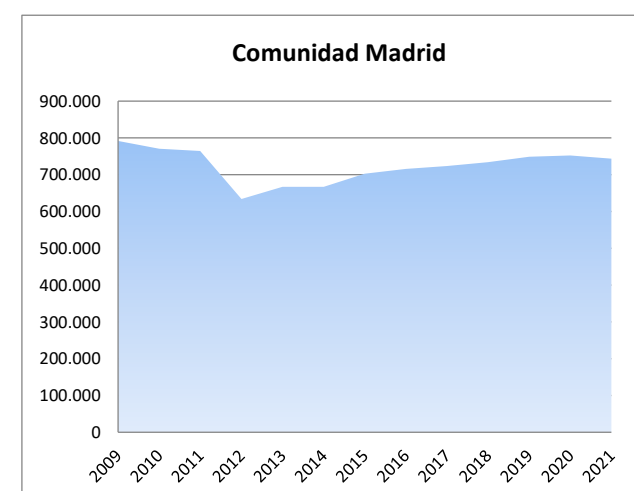
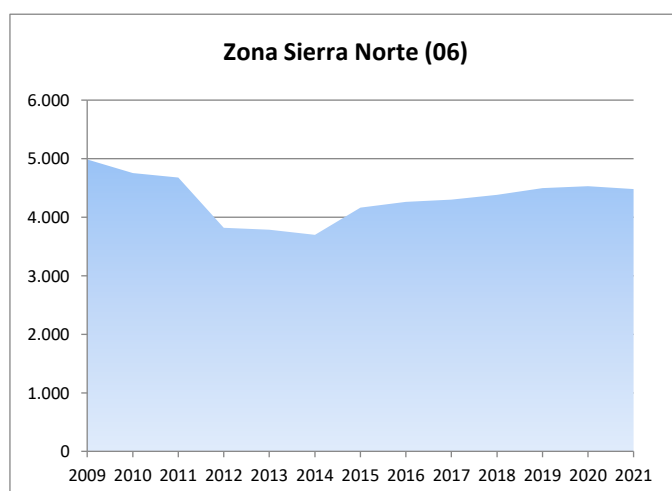
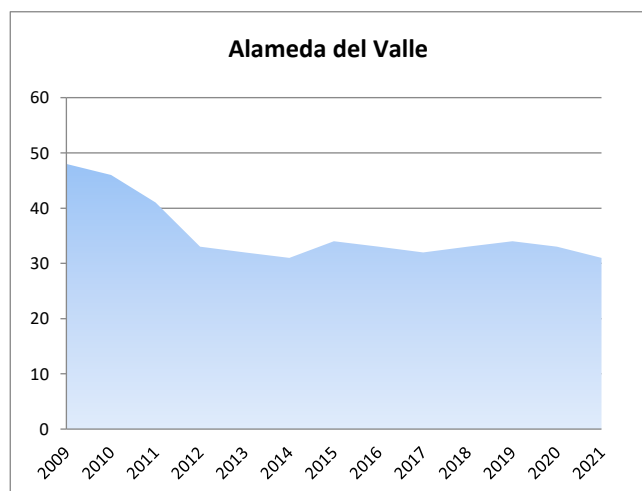

2d. Análisis por estrato de empleo

Evolución del nº de UNIDADES PRODUCTIVAS situadas en la zona/municipio, según estrato de empleo 2009-2021 [datos a 1 de enero de cada año]

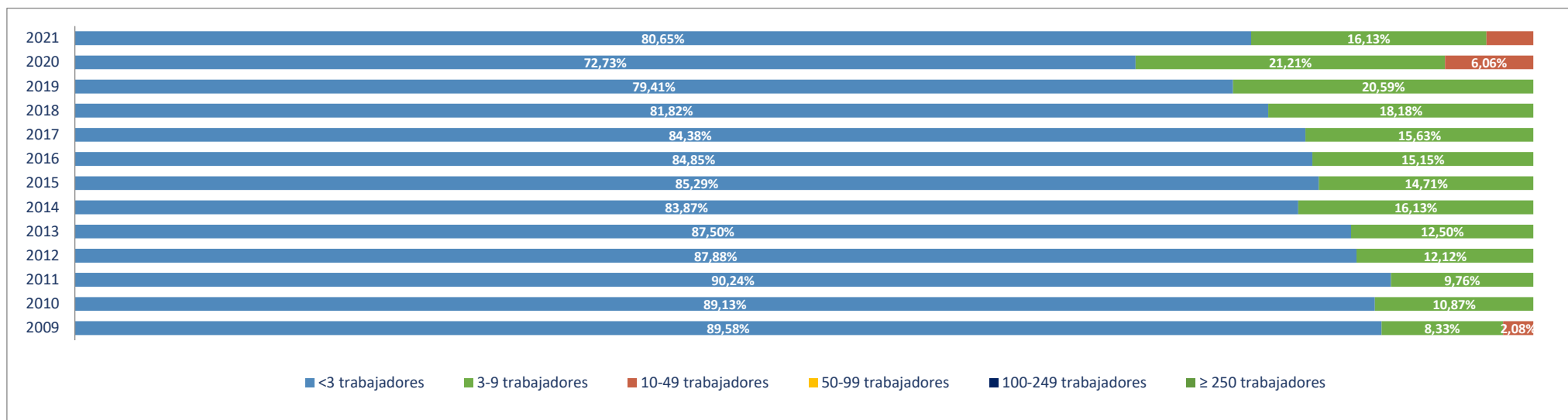

Evolución del nº de OCUPADOS EN LAS UNIDADES PRODUCTIVAS situadas en la zona/municipio, según estrato de empleo 2009-2021 [a 1 de enero de cada año]

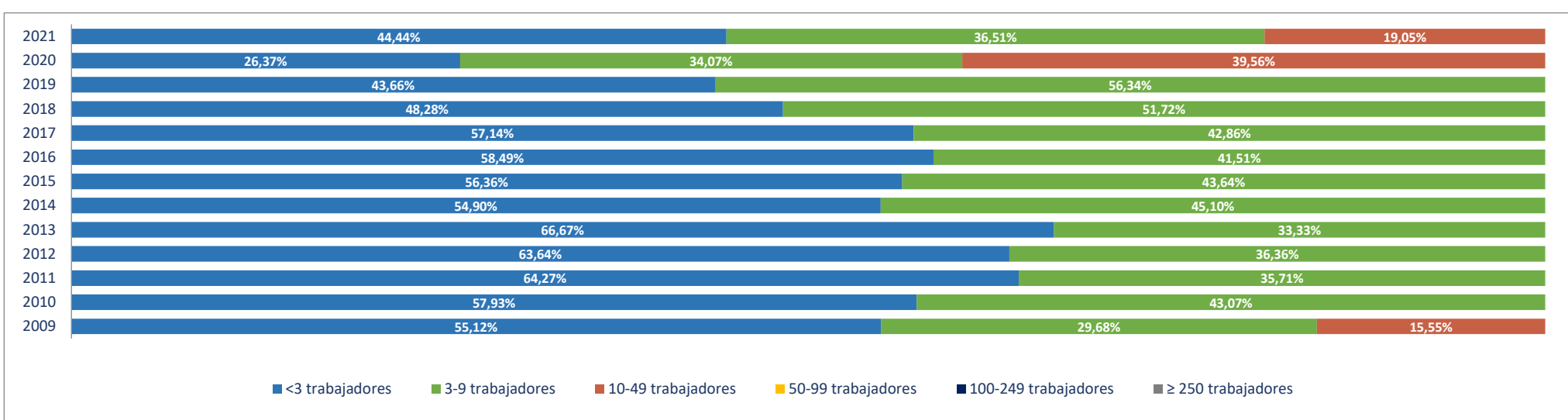

2e. Unidades productivas y ocupados por rama de actividad

Total Rama de actividad en 2021 [R-28 Colectivo empresarial]		Unidades product.	%	Ocupados	%
1º	Agricultura, ganadería, caza, selvicultura y pesca	5	16,13%	5	7,94%
2º	Minería, electricidad y agua	0	0,00%	0	0,00%
3º	Industria de la alimentación, bebidas y tabaco	0	0,00%	0	0,00%
4º	Industria textil, de la confección, cuero y calzado	0	0,00%	0	0,00%
5º	Metálicas básicas e intermedias	0	0,00%	0	0,00%
6º	Construcción de maquinaria y equipo mecánico	0	0,00%	0	0,00%
7º	Construcción de maquinaria y equipo eléctrico, electrónico y óptico	0	0,00%	0	0,00%
8º	Fabricación de material de transporte	0	0,00%	0	0,00%
9º	Industria del papel y artes gráficas	0	0,00%	0	0,00%
10º	Industria química, coquerías y refino de petróleo	0	0,00%	0	0,00%
11º	Fabricación de otros productos minerales no metálicos	0	0,00%	0	0,00%
12º	Industria de la madera, el caucho y otras industrias manufactureras	0	0,00%	0	0,00%
13º	Construcción	2	6,45%	4	6,35%
14º	Comercio mayorista e intermediarios del comercio (exc. vehículos)	0	0,00%	0	0,00%
15º	Comercio minorista y comercio y reparación de vehículos	2	6,45%	2	3,17%
16º	Hostelería	9	29,03%	22	34,92%
17º	Transporte y almacenamiento	0	0,00%	0	0,00%
18º	Información y comunicaciones	3	9,68%	3	4,76%
19º	Actividades Inmobiliarias	0	0,00%	0	0,00%
20º	Actividades profesionales, científicas y técnicas	3	9,68%	7	11,11%
21º	Actividades administrativas y servicios auxiliares	2	6,45%	2	3,17%
22º	Actividades financieras y de seguros	0	0,00%	0	0,00%
23º	Admón pública, defensa, seguridad social y organismos extraterritoriales	1	3,23%	12	19,05%
24º	Educación	0	0,00%	0	0,00%
25º	Actividades sanitarias y de servicios sociales	1	3,23%	1	1,59%
26º	Actividades artísticas, recreativas y de entretenimiento	1	3,23%	1	1,59%
27º	Reparación y otros servicios personales	1	3,23%	3	4,76%
28º	Actividades asociativas y de los hogares	1	3,23%	1	1,59%

Porcentaje de Unidades productivas y Ocupados por rama de actividad

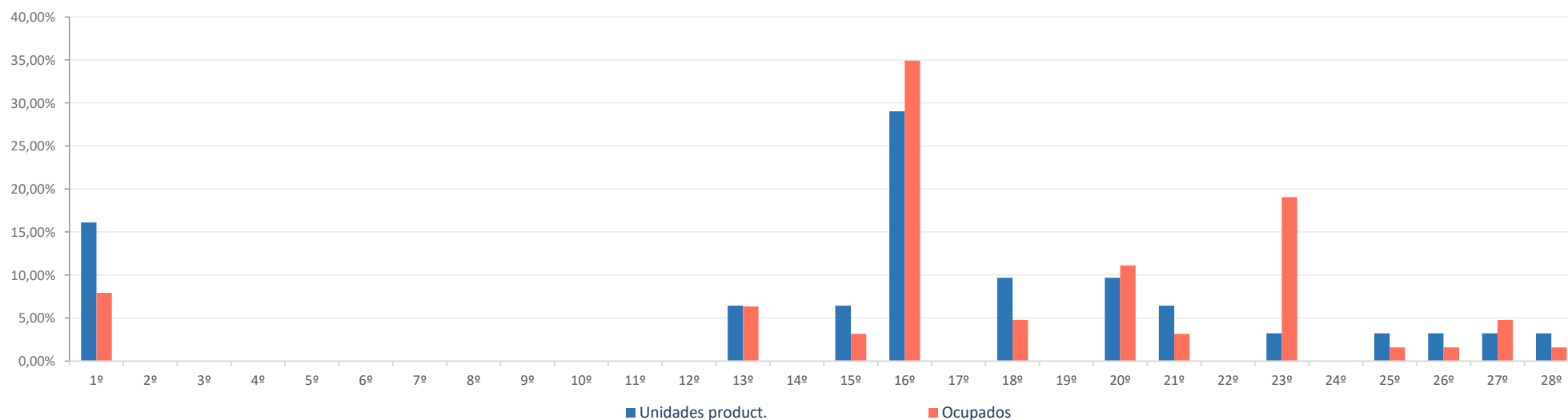

Ranking 20 actividades económicas con más UNIDADES PRODUCTIVAS [R-66 Colectivo empresarial] [1 enero 2021]

1º	Servicios de comidas y bebidas	7
2º	Agricultura, ganadería, caza, selvicultura y pesca	5
3º	Construcción general	2
4º	Comercio minorista (excepto vehículos)	2
5º	Alojamientos	2
6º	Otras actividades profesionales	2
7º	Edición	1
8º	Telecomunicaciones	1
9º	Programación y consultoría informática	1
10º	Servicios, ensayos y análisis técnicos	1
11º	Actividades de alquiler	1
12º	Otras actividades administrativas	1
13º	Admón publica, defensa, seguridad social y organismos extraterritoriales	1
14º	Actividades sanitarias y de servicios sociales	1
15º	Actividades artísticas, recreativas y de entretenimiento	1
16º	Reparación y otros servicios personales	1
17º	Actividades asociativas	1
18º		
19º		
20º		

Comparativa 20 actividades económicas con más UNIDADES PRODUCTIVAS en el municipio, la zona y la Región [R-66 Colectivo empresarial] [1 enero 2021]

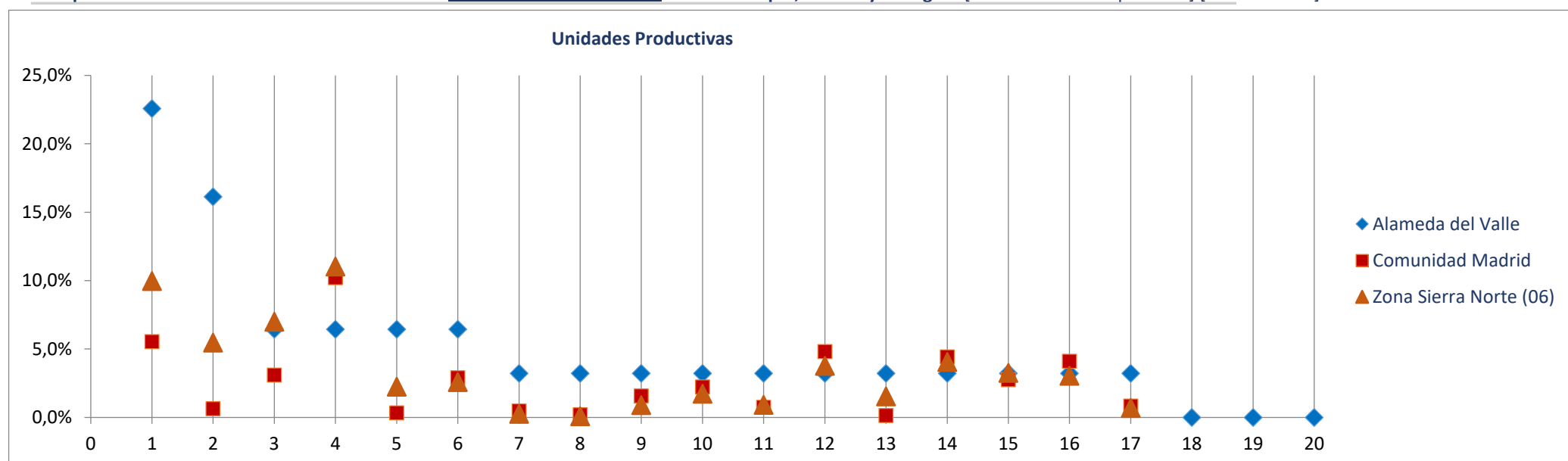

Ranking 20 actividades económicas con más OCUPADOS [R-66 Colectivo empresarial] [1 enero 2021]

1º	Servicios de comidas y bebidas	20
2º	Admón publica, defensa, seguridad social y organismos extraterritoriales	12
3º	Otras actividades profesionales	6
4º	Agricultura, ganadería, caza, selvicultura y pesca	5
5º	Construcción general	4
6º	Reparación y otros servicios personales	3
7º	Comercio minorista (excepto vehículos)	2
8º	Alojamientos	2
9º	Edición	1
10º	Telecomunicaciones	1
11º	Programación y consultoría informática	1
12º	Servicios, ensayos y análisis técnicos	1
13º	Actividades de alquiler	1
14º	Otras actividades administrativas	1
15º	Actividades sanitarias y de servicios sociales	1
16º	Actividades artísticas, recreativas y de entretenimiento	1
17º	Actividades asociativas	1
18º		
19º		
20º		

Comparativa 20 actividades económicas con más OCUPADOS en el municipio, la zona y la Región [R66 - Colectivo empresarial] [1 enero 2021]

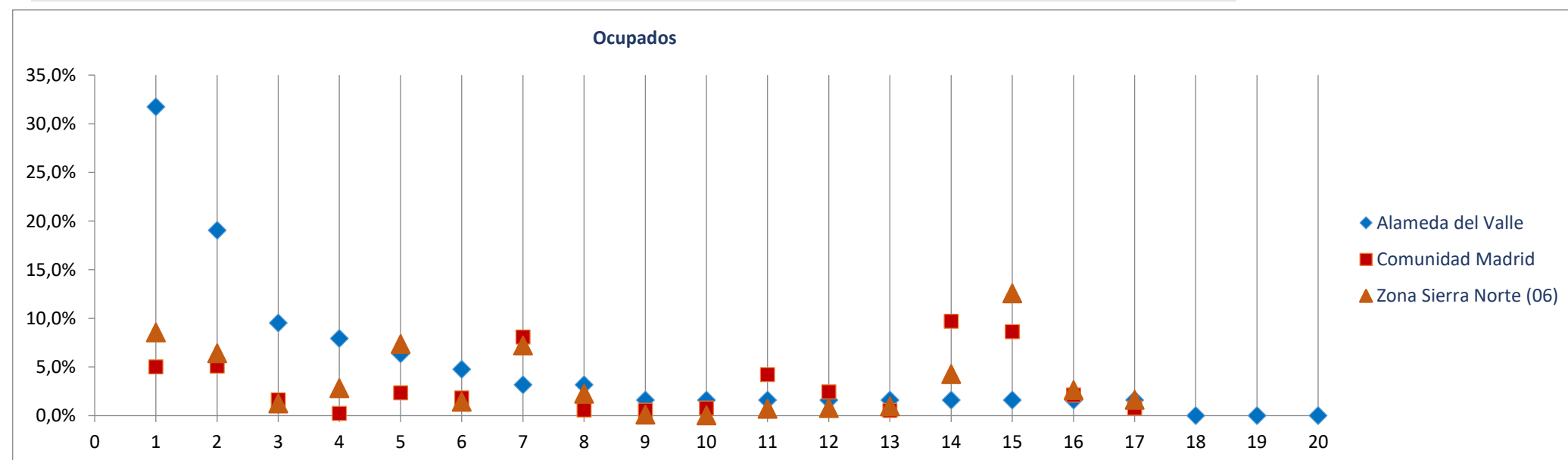

Radiografía de las zonas NUTS4 madrileñas

BLOQUE 1. Datos geográficos y demográficos

Zona Sierra Norte (06)

La Acebeda, Alameda del Valle, El Atazar, Berzosa del Lozoya, El Berrueco, Braojos, Buitrago del Lozoya, Bustarviejo, Cabanillas de la Sierra, La Cabrera, Canencia, Cervera de Buitrago, Garganta de los Montes, Gargantilla del Lozoya y Pinilla de Buitrago, Gascones, Guadalix de la Sierra, La Hiruela, Horcajo de la Sierra-Aoslos, Horcajuelo de la Sierra, Lozoya, Madarcos, Montejo de la Sierra, Navalafuente, Navarredonda y San Mamés, Patones, Pedrezuela, Pinilla del Valle, Piñuecar-Gandullas, Prádena del Rincón, Puebla de la Sierra, Rascafría, Redueña, Robledillo de la Jara, Robregordo, La Serna del Monte, Somosierra, Torrelaguna, Torremocha de Jarama, Valdemanco, El Vellón, Venturada, Villavieja del Lozoya, Lozoyuela-Navas-Sieteiglesias, Puentes Viejas



Atazar (El)

Superficie (Km ²)	28,4
Densidad de población (1 enero 2021) [habitantes/km2]	4

Evolución 2009-2021 de la población empadronada [personas] [datos a 1 de enero de cada año]

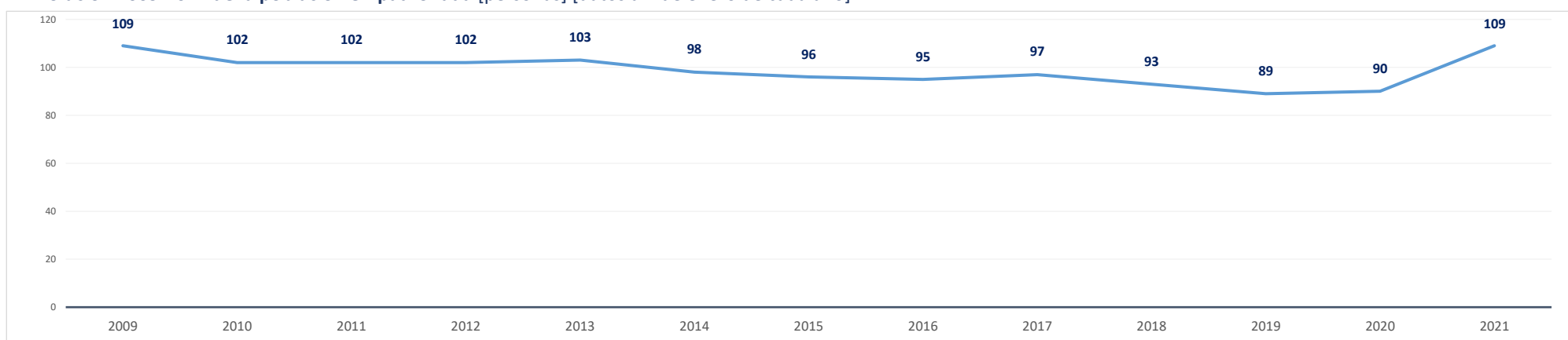

Población empadronada (1 enero 2021) [personas]	109
Edad media de la población (2020) [años]	50,2

Población 16-30 años (1 enero 2021) [personas]	16
[% respecto del total de la población]	14,7%
Población extranjera (1 enero 2021) [personas]	9
[% respecto del total de la población]	8,3%

Grado de juventud de la población (población ≤ 15 años) (1 enero 2021) [%]	9,2%	Nut: 15,2%	CM: 14,7%
Grado de envejecimiento de la población (población ≥ 65 años) (1 enero 2021) [%]	20,2%	Nut: 17,1%	CM: 18,0%
Proporción de dependencia (1 enero 2021) [ratio:(poblac ≤15 años+≥65 años)/(poblac 16-64 años)]	0,42	Nut: 0,48	CM: 0,49
Proporción de reemplazamiento (1 enero 2021) [ratio: (población 16-40 años) / (población 41-65 años)]	0,43	Nut: 0,63	CM: 0,79

Crecimiento de la población empadronada [%] [enero 2020-enero 2021]	21,1%
Crecimiento vegetativo (2019) [número] [nacimientos - defunciones] [enero 2018-enero 2019]	0
Emigraciones al resto de Comunidades Autónomas (2020) [número de bajas en el Padrón en la CM]	0
Saldo migratorio (2020) [número: inmigración - emigración.]	20

Evolución 2007-2020 de la edad media de la población [años] [datos a 1 de enero de cada año]

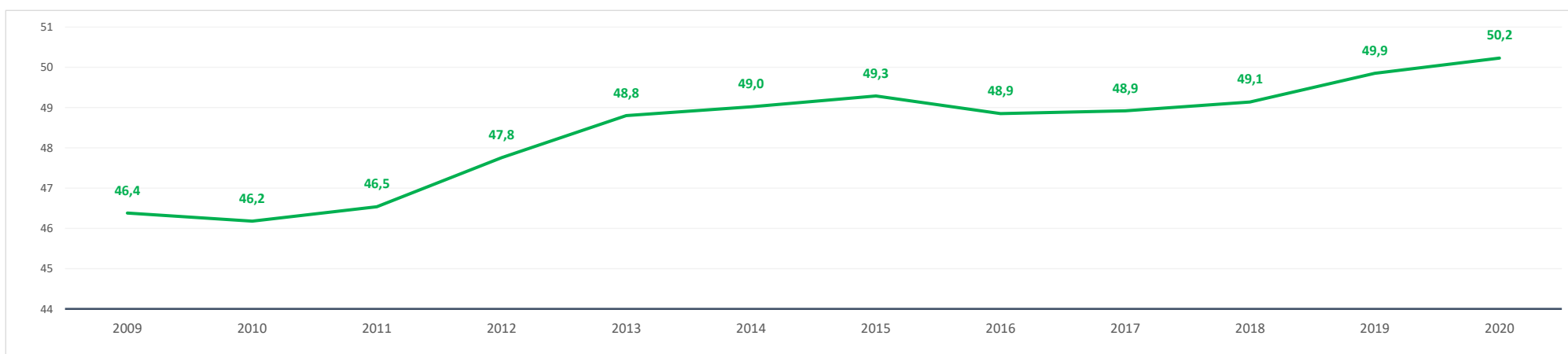

Evolución 2009-2021 de la población ≤ 15 años y ≥ 65 años [%] [datos a 1 de enero de cada año]

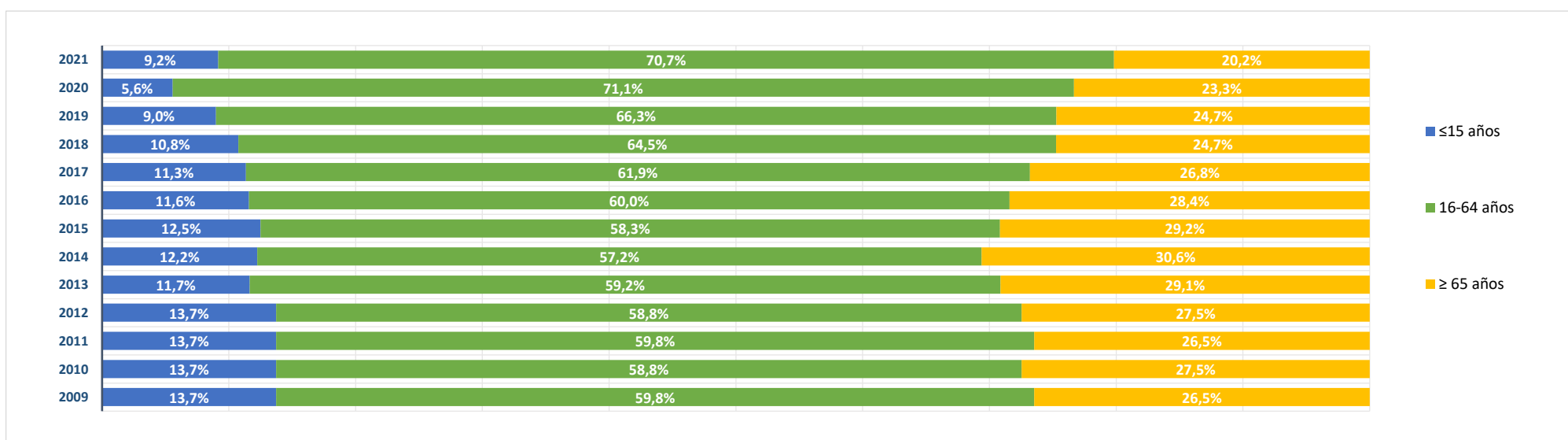

BLOQUE 2. Mercado de trabajo y tejido productivo

Zona Sierra Norte (06)

La Acebeda, Alameda del Valle, El Atazar, Berzosa del Lozoya, El Berrueco, Braojos, Buitrago del Lozoya, Bustarviejo, Cabanillas de la Sierra, La Cabrera, Canencia, Cervera de Buitrago, Garganta de los Montes, Gargantilla del Lozoya y Pinilla de Buitrago, Gascones, Guadalix de la Sierra, La Hiruela, Horcajo de la Sierra-Aoslos, Horcajuelo de la Sierra, Lozoya, Madarcos, Montejo de la Sierra, Navalafuente, Navarredonda y San Mamés, Patones, Pedrezuela, Pinilla del Valle, Piñuecar-Gandullas, Prádena del Rincón, Puebla de la Sierra, Rascafría, Redueña, Robledillo de la Jara, Robregordo, La Serna del Monte, Somosierra, Torrelaguna, Torremocha de Jarama, Valdemanco, El Vellón, Venturada, Villavieja del Lozoya, Lozoyuela-Navas-Sieteiglesias, Puentes Viejas



Atazar (El)

1. Mercado de trabajo: datos sobre trabajadores RESIDENTES en la zona/municipio

1a. Población de 16 a 64 años

Población de 16-64 años [potencialmente activa] [Padrón municipal] [1 de enero 2021] **77**
 % sobre el total de la Comunidad de Madrid **0,0%**

Evolución de la población de 16-64 años [en la zona o municipio de residencia]

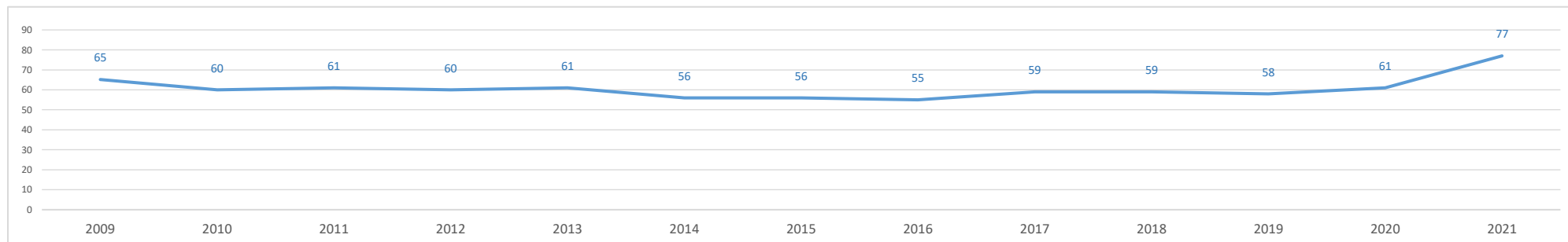

1b. Paro registrado

Evolución del número de parados registrados (en la zona o municipio de residencia) [Datos a 31 de marzo]

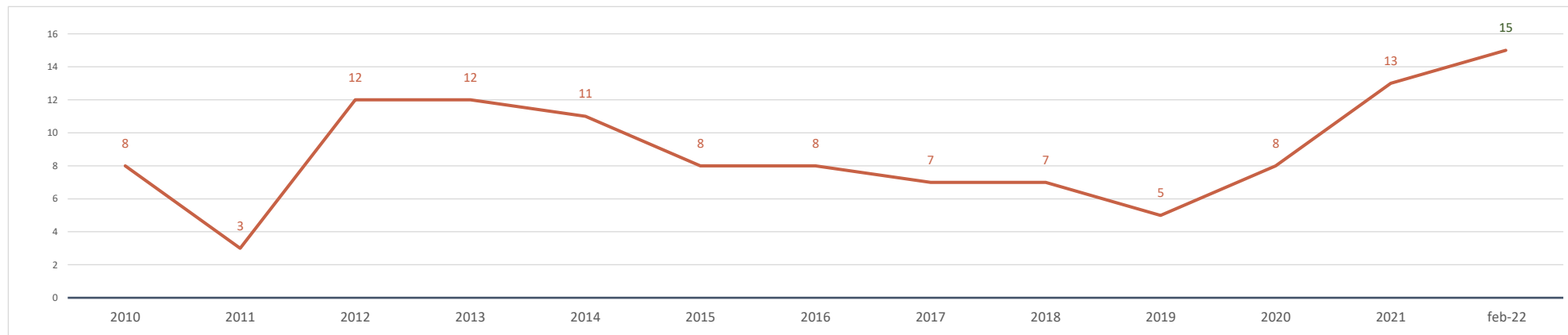

Parados registrados (31 marzo 2021) [zona/municipio de residencia] **13**
 % respecto población 16-64 años de la zona o municipio **16,9%**

Parados registrados, edad ≤ 24 años	1
% respecto población 16-24 años de la zona o municipio	9,1%
Parados registrados, edad 25-44 años	2
% respecto población 25-44 años de la zona o municipio	10,0%
Parados registrados, edad ≥ 45 años	10
% respecto población 45-64 años de la zona o municipio	21,7%
Parados registrados, hombres	6
% respecto población hombres de la zona o municipio	13,3%
Parados registrados, mujeres	7
% respecto población mujeres de la zona o municipio	21,9%

Parados registrados (28 febrero 2022) [zona/municipio de residencia] **15**

Parados registrados, edad ≤ 24 años	1
Parados registrados, edad 25-44 años	3
Parados registrados, edad ≥ 45 años	11
Parados registrados, hombres	8
Parados registrados, mujeres	7

Gráfico comparativo Paro registrado últimos 3 años por Rango de Edad y Sexo

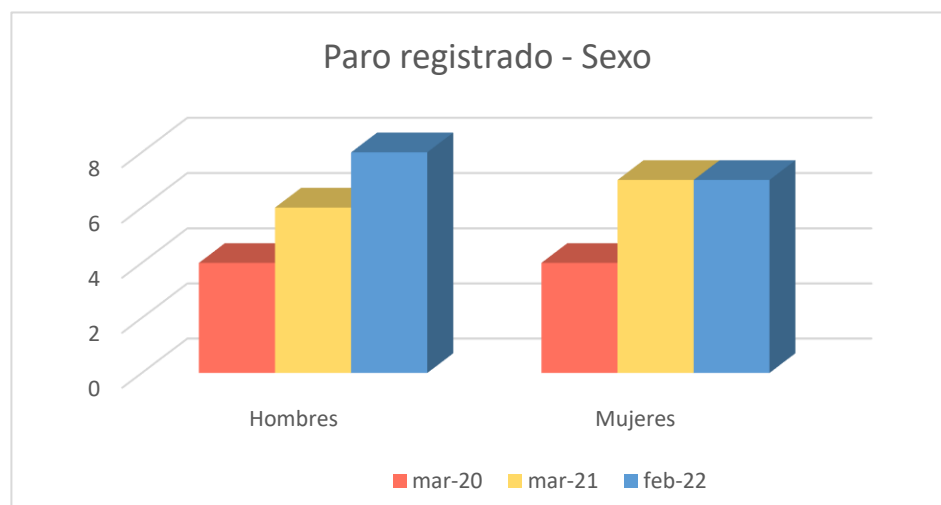
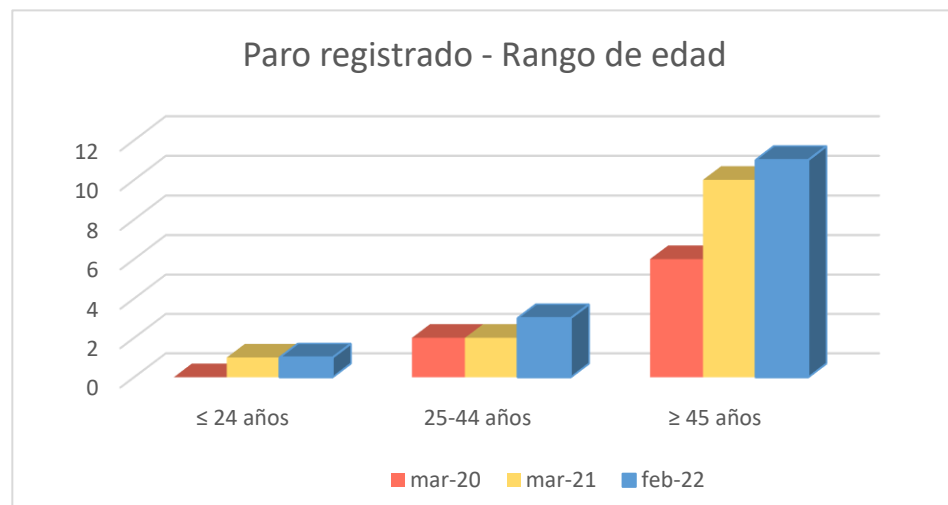

1c. Afiliados a la Seguridad Social por municipio de residencia del trabajador

Total Afiliados a la Seguridad Social, por ubicación residencia (1 enero 2021) **44**
 % sobre el total de la Comunidad de Madrid 0,00%

Afiliados por intervalo de edad (1/1/2021)	N	%
● Afiliados a la Seguridad Social < 30 años	3	6,8%
● Afiliados a la Seguridad Social 30-49 años	17	38,6%
● Afiliados a la Seguridad Social ≥ 50 años	24	54,6%

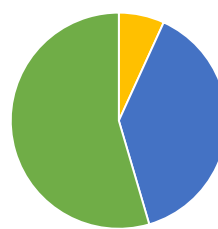

Afiliados por grupo cotización [régimen general] [1/1/2021]

	N	%
● Ingenieros/licenciados afiliados a la Seguridad Social	3	6,8%
● Ingenieros técnicos, peritos y ayudantes titulados afiliados a la Seguridad Social	0	0,0%
● Jefes administrativos y de taller afiliados a la Seguridad Social	4	9,1%
● Ayudantes no titulados afiliados a la Seguridad Social	0	0,0%
● Oficiales administrativos afiliados a la Seguridad Social	3	6,8%
● Subalternos afiliados a la Seguridad Social	4	9,1%
● Auxiliares administrativos afiliados a la Seguridad Social	4	9,1%
● Oficiales de primera y segunda afiliados a la Seguridad Social	14	31,8%
● Oficiales de tercera y especialistas afiliados a la Seguridad Social	1	2,3%
● Peones afiliados a la Seguridad Social	9	20,5%
● Menores de dieciocho años afiliados a la Seguridad Social	0	0,0%
● Afiliados a la Seguridad Social sin grupo de cotización	2	4,5%

Afiliados por rama de actividad (municipio de residencia) (1/1/2021)

	N	%
● Afiliados Seguridad Social, rama agricultura y ganadería	0	0,0%
● Afiliados Seguridad Social, rama minería, industria y energía	8	18,2%
● Afiliados Seguridad Social, rama de construcción	5	11,4%
● Afiliados Seguridad Social, rama de servicios de distribución y hostelería	6	13,6%
● Afiliados Seguridad Social, rama de servicios a empresas y financieros	11	25,0%
● Afiliados Seguridad Social, rama de otros servicios	14	31,8%

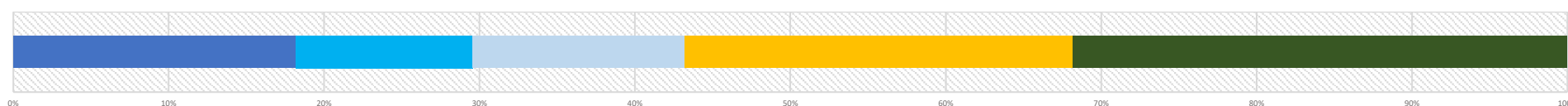

2. Mercado de trabajo: Tejido productivo de la zona/municipio (UNIDADES PRODUCTIVAS y OCUPADOS de esas Unidades productivas)

2a. Nº total de UNIDADES PRODUCTIVAS situadas en la zona/municipio

Unidades productivas [colectivo empresarial] [1 de enero 2021] **10**
 % sobre el total de la Comunidad de Madrid 0,0%

2b. Nº de OCUPADOS en las unidades productivas situadas en la zona/municipio

Nº de ocupados [Colectivo empresarial] [1 de enero 2021] **30**
 % sobre el total de la Comunidad de Madrid 0,0%

2c. Evolución del nº total de UNIDADES PRODUCTIVAS y de OCUPADOS situados en la zona/municipio

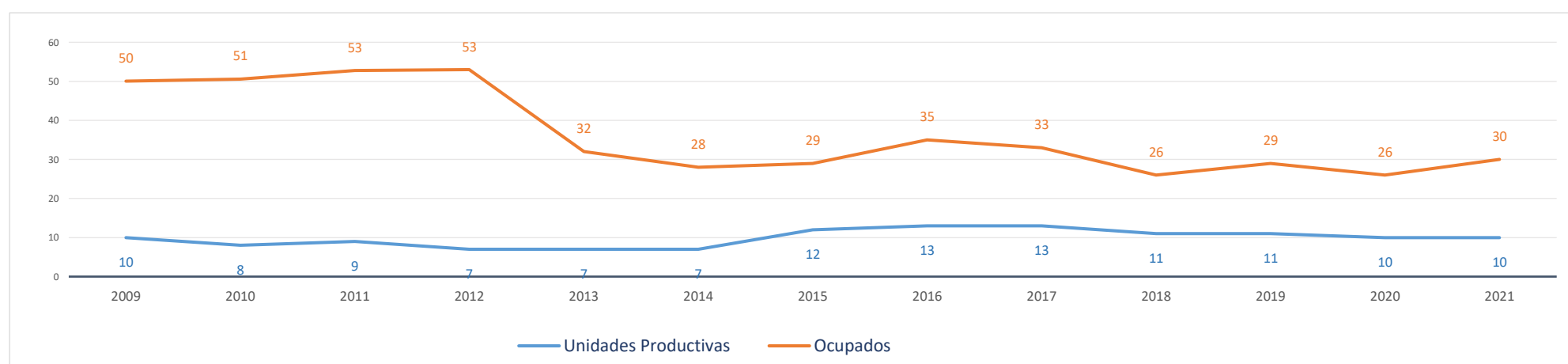

Evolución cronológica de las UNIDADES PRODUCTIVAS en el municipio, la zona y la Región

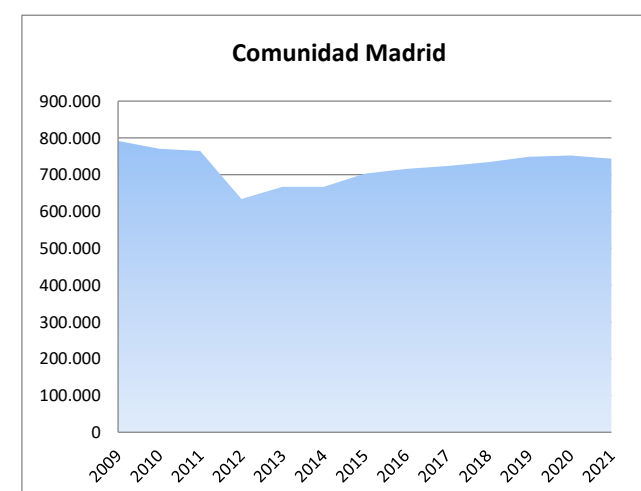
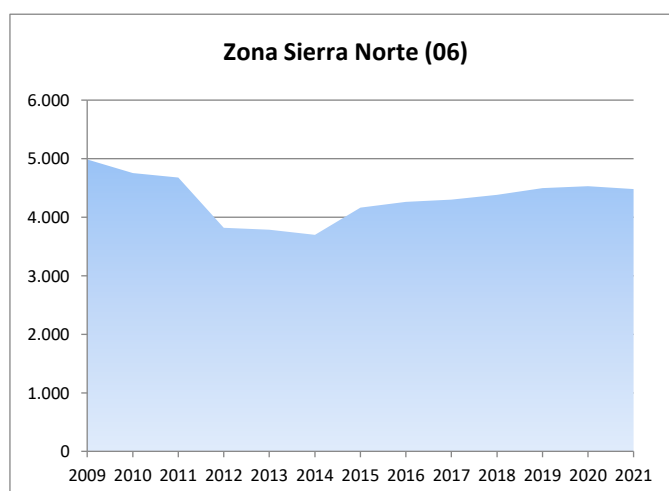
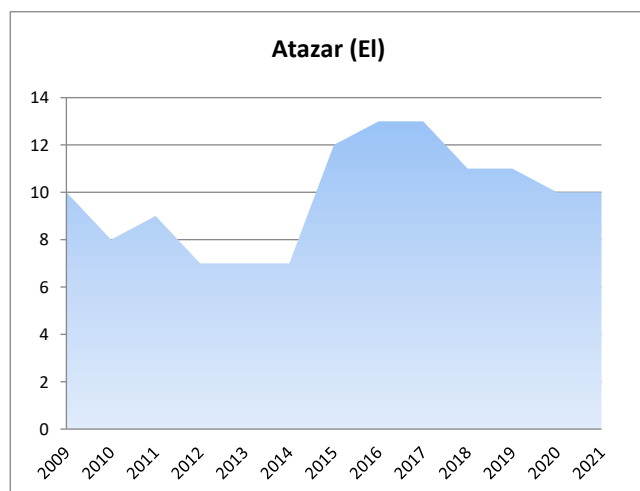

2d. Análisis por estrato de empleo

Evolución del nº de **UNIDADES PRODUCTIVAS** situadas en la zona/municipio, según estrato de empleo 2009-2021 [datos a 1 de enero de cada año]

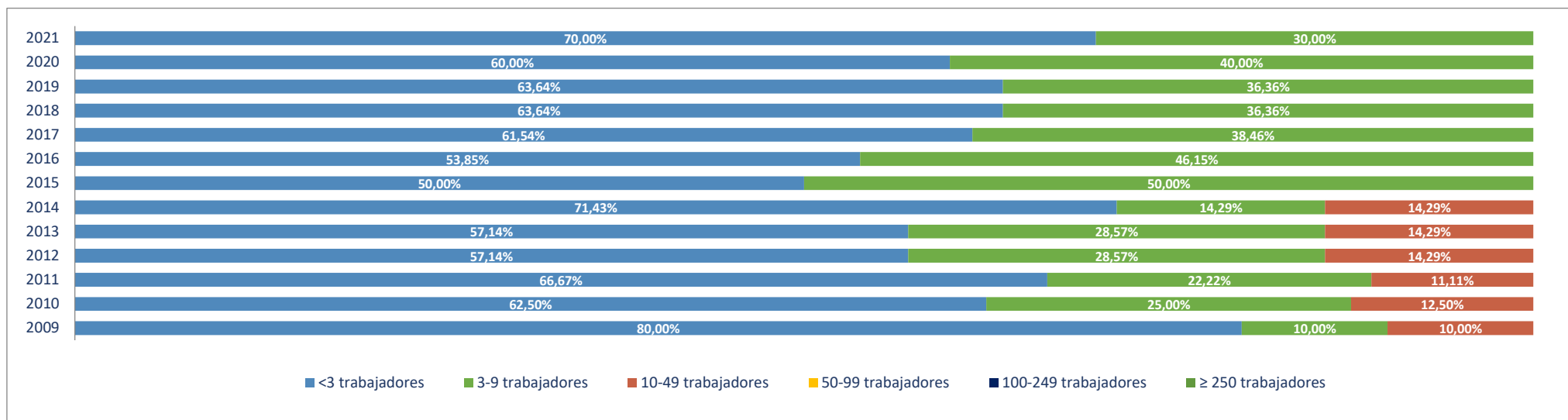

Evolución del nº de **OCUPADOS EN LAS UNIDADES PRODUCTIVAS** situadas en la zona/municipio, según estrato de empleo 2009-2021 [a 1 de enero de cada año]

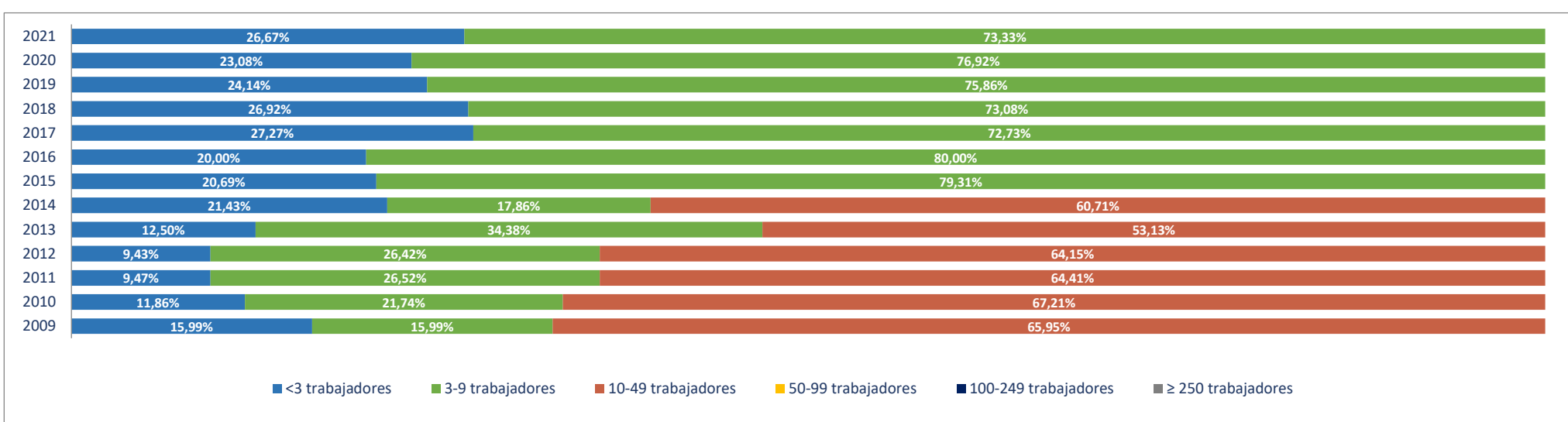

2e. Unidades productivas y ocupados por rama de actividad

Total Rama de actividad en 2021 [R-28 Colectivo empresarial]		Unidades product.	%	Ocupados	%
1º	Agricultura, ganadería, caza, selvicultura y pesca	0	0,00%	0	0,00%
2º	Minería, electricidad y agua	1	10,00%	1	3,33%
3º	Industria de la alimentación, bebidas y tabaco	0	0,00%	0	0,00%
4º	Industria textil, de la confección, cuero y calzado	0	0,00%	0	0,00%
5º	Metálicas básicas e intermedias	0	0,00%	0	0,00%
6º	Construcción de maquinaria y equipo mecánico	0	0,00%	0	0,00%
7º	Construcción de maquinaria y equipo eléctrico, electrónico y óptico	0	0,00%	0	0,00%
8º	Fabricación de material de transporte	0	0,00%	0	0,00%
9º	Industria del papel y artes gráficas	0	0,00%	0	0,00%
10º	Industria química, coquerías y refino de petróleo	0	0,00%	0	0,00%
11º	Fabricación de otros productos minerales no metálicos	0	0,00%	0	0,00%
12º	Industria de la madera, el caucho y otras industrias manufactureras	0	0,00%	0	0,00%
13º	Construcción	2	20,00%	3	10,00%
14º	Comercio mayorista e intermediarios del comercio (exc. vehículos)	1	10,00%	8	26,67%
15º	Comercio minorista y comercio y reparación de vehículos	0	0,00%	0	0,00%
16º	Hostelería	2	20,00%	2	6,67%
17º	Transporte y almacenamiento	0	0,00%	0	0,00%
18º	Información y comunicaciones	0	0,00%	0	0,00%
19º	Actividades Inmobiliarias	0	0,00%	0	0,00%
20º	Actividades profesionales, científicas y técnicas	0	0,00%	0	0,00%
21º	Actividades administrativas y servicios auxiliares	1	10,00%	1	3,33%
22º	Actividades financieras y de seguros	1	10,00%	5	16,67%
23º	Admón pública, defensa, seguridad social y organismos extraterritoriales	1	10,00%	9	30,00%
24º	Educación	0	0,00%	0	0,00%
25º	Actividades sanitarias y de servicios sociales	1	10,00%	1	3,33%
26º	Actividades artísticas, recreativas y de entretenimiento	0	0,00%	0	0,00%
27º	Reparación y otros servicios personales	0	0,00%	0	0,00%
28º	Actividades asociativas y de los hogares	0	0,00%	0	0,00%

Porcentaje de Unidades productivas y Ocupados por rama de actividad

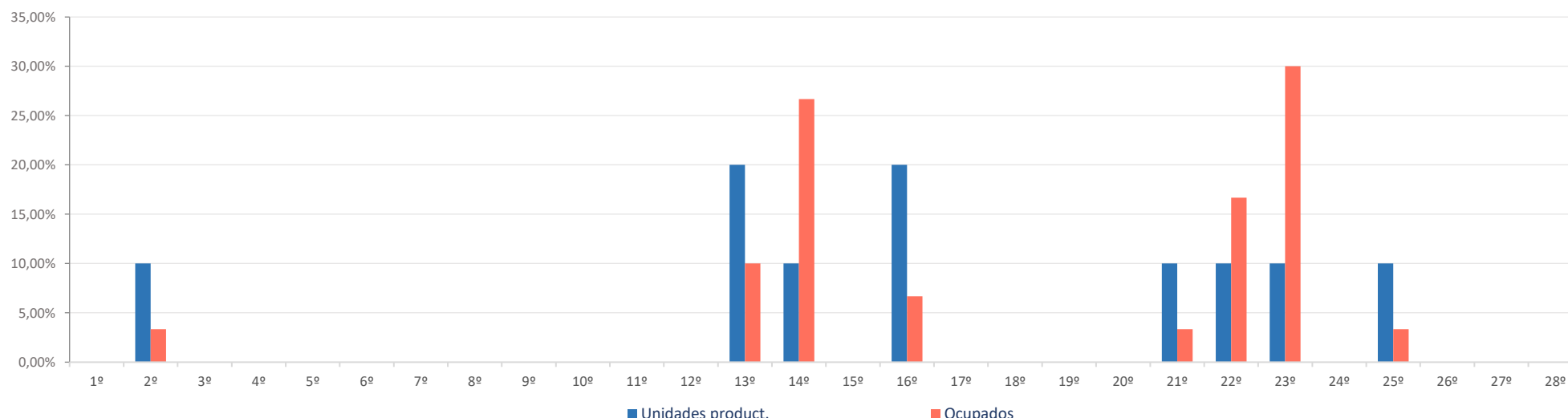

Ranking 20 actividades económicas con más UNIDADES PRODUCTIVAS [R-66 Colectivo empresarial] [1 enero 2021]

1º	Construcción general	2
2º	Servicios de comidas y bebidas	2
3º	Suministro de agua, saneamiento y gestión de residuos	1
4º	Comercio mayorista e intermediarios del comercio (exc. vehículos)	1
5º	Otras actividades administrativas	1
6º	Intermediación financiera excepto seguros y fondos de pensiones	1
7º	Admón pública, defensa, seguridad social y organismos extraterritoriales	1
8º	Actividades sanitarias y de servicios sociales	1
9º		
10º		
11º		
12º		
13º		
14º		
15º		
16º		
17º		
18º		
19º		
20º		

Comparativa 20 actividades económicas con más UNIDADES PRODUCTIVAS en el municipio, la zona y la Región [R-66 Colectivo empresarial] [1 enero 2021]

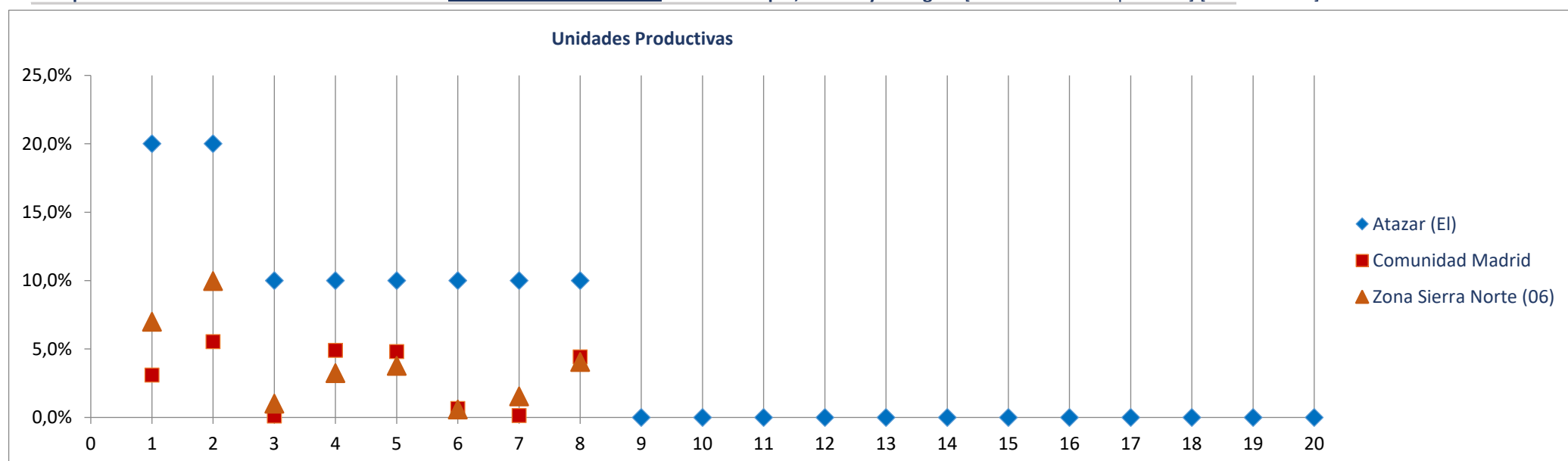

Ranking 20 actividades económicas con más OCUPADOS [R-66 Colectivo empresarial] [1 enero 2021]

1º	Admón pública, defensa, seguridad social y organismos extraterritoriales	9
2º	Comercio mayorista e intermediarios del comercio (exc. vehículos)	8
3º	Intermediación financiera excepto seguros y fondos de pensiones	5
4º	Construcción general	3
5º	Servicios de comidas y bebidas	2
6º	Suministro de agua, saneamiento y gestión de residuos	1
7º	Otras actividades administrativas	1
8º	Actividades sanitarias y de servicios sociales	1
9º		
10º		
11º		
12º		
13º		
14º		
15º		
16º		
17º		
18º		
19º		
20º		

Comparativa 20 actividades económicas con más OCUPADOS en el municipio, la zona y la Región [R66 - Colectivo empresarial] [1 enero 2021]

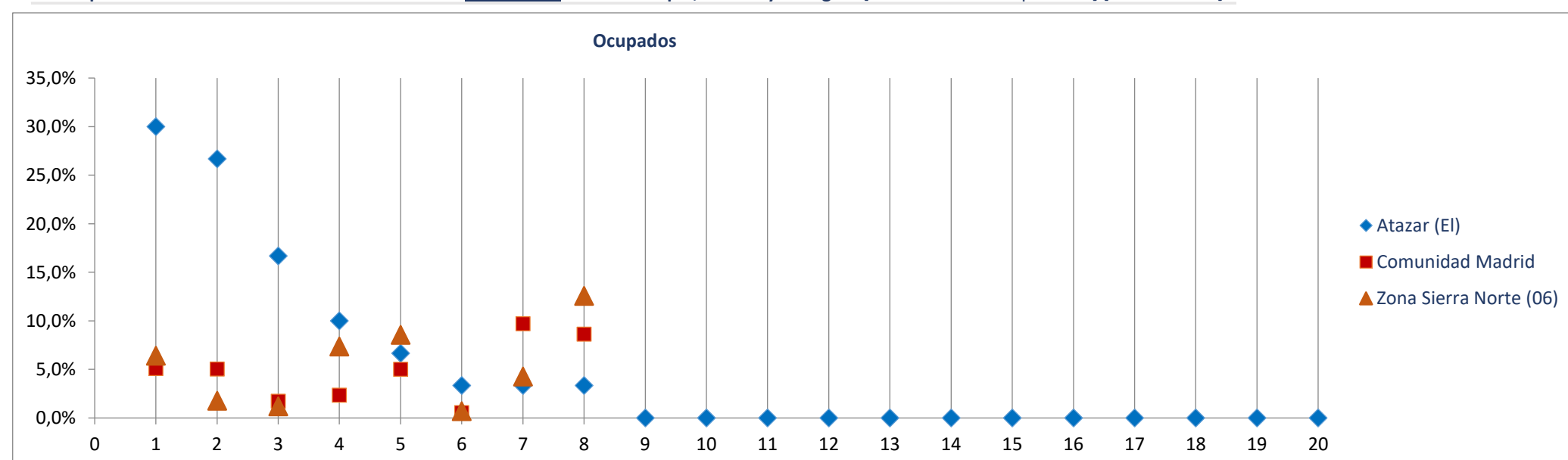

Radiografía de las zonas NUTS4 madrileñas

BLOQUE 1. Datos geográficos y demográficos

Zona Sierra Norte (06)

La Acebeda, Alameda del Valle, El Atazar, Berzosa del Lozoya, El Berrueco, Braojos, Buitrago del Lozoya, Bustarviejo, Cabanillas de la Sierra, La Cabrera, Canencia, Cervera de Buitrago, Garganta de los Montes, Gargantilla del Lozoya y Pinilla de Buitrago, Gascones, Guadalix de la Sierra, La Hiruela, Horcajo de la Sierra-Aoslos, Horcajuelo de la Sierra, Lozoya, Madarcos, Montejo de la Sierra, Navalafuente, Navarredonda y San Mamés, Patones, Pedrezuela, Pinilla del Valle, Piñuecar-Gandullas, Prádena del Rincón, Puebla de la Sierra, Rascafría, Redueña, Robledillo de la Jara, Robregordo, La Serna del Monte, Somosierra, Torrelaguna, Torremocha de Jarama, Valdemanco, El Vellón, Venturada, Villavieja del Lozoya, Lozoyuela-Navas-Sieteiglesias, Puentes Viejas

Berrueco (El)



Superficie (Km ²)	28,4
Densidad de población (1 enero 2021) [habitantes/km2]	28

Evolución 2009-2021 de la población empadronada [personas] [datos a 1 de enero de cada año]

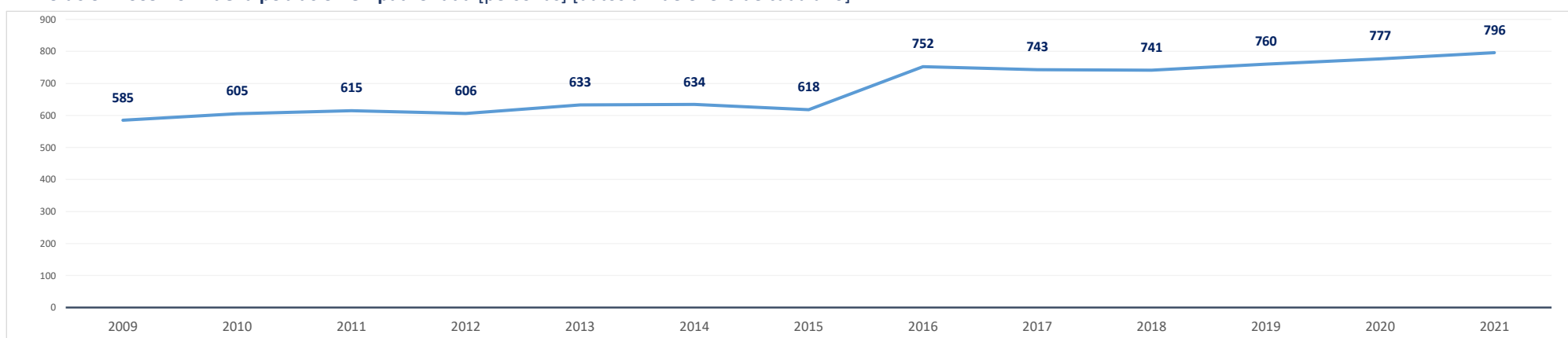

Población empadronada (1 enero 2021) [personas]	796
Edad media de la población (2020) [años]	45,2

Población 16-30 años (1 enero 2021) [personas]	82
[% respecto del total de la población]	10,3%
Población extranjera (1 enero 2021) [personas]	76
[% respecto del total de la población]	9,6%

Grado de juventud de la población (población ≤ 15 años) (1 enero 2021) [%]	15,5%	Nut: 15,2%	CM: 14,7%
Grado de envejecimiento de la población (población ≥ 65 años) (1 enero 2021) [%]	23,6%	Nut: 17,1%	CM: 18,0%
Proporción de dependencia (1 enero 2021) [ratio:(poblac ≤15 años+≥65 años)/(poblac 16-64 años)]	0,64	Nut: 0,48	CM: 0,49
Proporción de reemplazamiento (1 enero 2021) [ratio: (población 16-40 años) / (población 41-65 años)]	0,56	Nut: 0,63	CM: 0,79

Crecimiento de la población empadronada [%] [enero 2020-enero 2021]	2,5%
Crecimiento vegetativo (2019) [número] [nacimientos - defunciones] [enero 2018-enero 2019]	-9
Emigraciones al resto de Comunidades Autónomas (2020) [número de bajas en el Padrón en la CM]	10
Saldo migratorio (2020) [número: inmigración - emigración.]	42

Evolución 2007-2020 de la edad media de la población [años] [datos a 1 de enero de cada año]

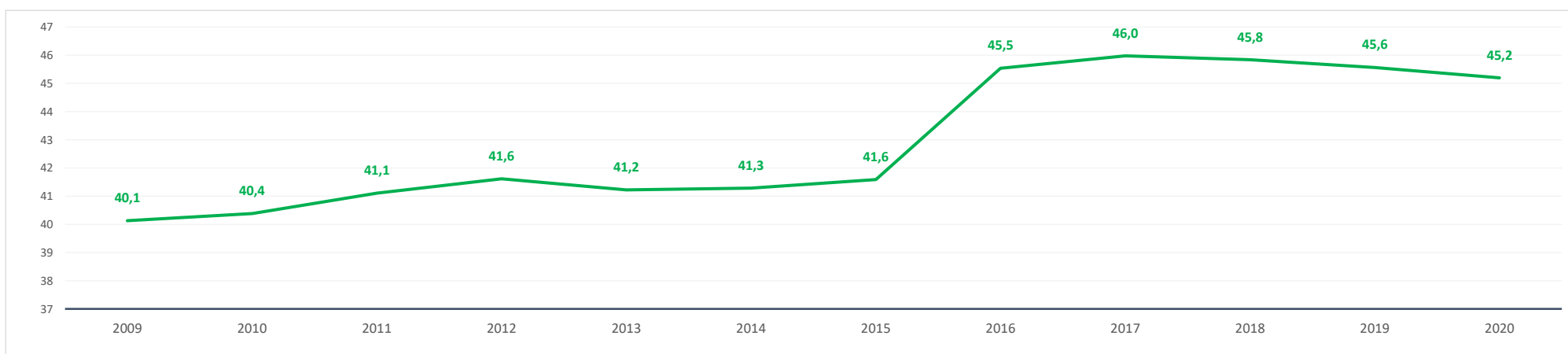

Evolución 2009-2021 de la población ≤ 15 años y ≥ 65 años [%] [datos a 1 de enero de cada año]

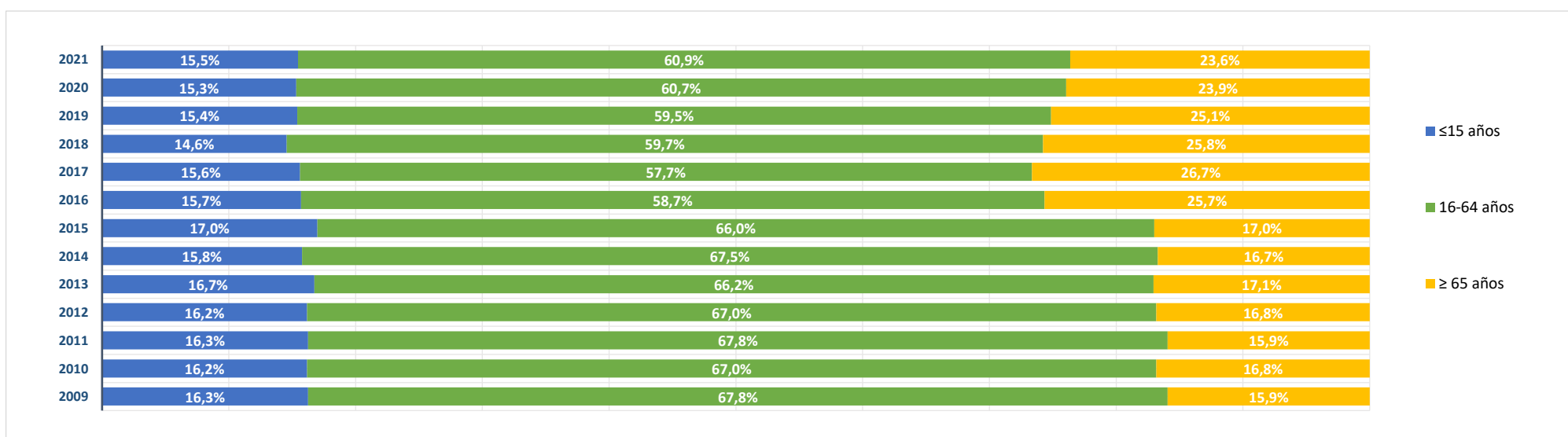

BLOQUE 2. Mercado de trabajo y tejido productivo

Zona Sierra Norte (06)

La Acebeda, Alameda del Valle, El Atazar, Berzosa del Lozoya, El Berrueco, Braojos, Buitrago del Lozoya, Bustarviejo, Cabanillas de la Sierra, La Cabrera, Canencia, Cervera de Buitrago, Garganta de los Montes, Gargantilla del Lozoya y Pinilla de Buitrago, Gascones, Guadalix de la Sierra, La Hiruela, Horcajo de la Sierra-Aoslos, Horcajuelo de la Sierra, Lozoya, Madarcos, Montejo de la Sierra, Navalafuente, Navarredonda y San Mamés, Patones, Pedrezuela, Pinilla del Valle, Piñuecar-Gandullas, Prádena del Rincón, Puebla de la Sierra, Rascafría, Redueña, Robledillo de la Jara, Robregordo, La Serna del Monte, Somosierra, Torrelaguna, Torremocha de Jarama, Valdemanco, El Vellón, Venturada, Villavieja del Lozoya, Lozoyuela-Navas-Sieteiglesias, Puentes Viejas

Berrueco (El)



1. Mercado de trabajo: datos sobre trabajadores RESIDENTES en la zona/municipio

1a. Población de 16 a 64 años

Población de 16-64 años [potencialmente activa] [Padrón municipal] [1 de enero 2021] **476**
 % sobre el total de la Comunidad de Madrid **0,0%**

Evolución de la población de 16-64 años [en la zona o municipio de residencia]

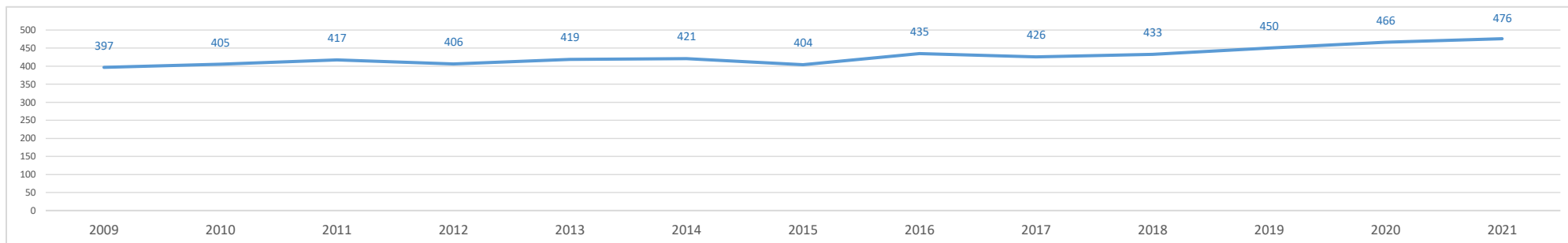

1b. Paro registrado

Evolución del número de parados registrados (en la zona o municipio de residencia) [Datos a 31 de marzo]

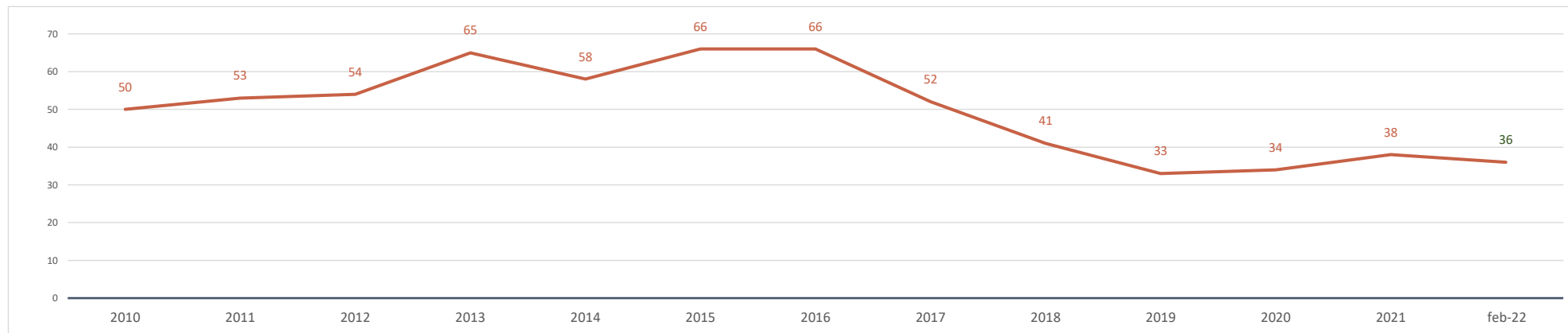

Parados registrados (31 marzo 2021) [zona/municipio de residencia] **38**
 % respecto población 16-64 años de la zona o municipio **8,0%**

Parados registrados, edad ≤ 24 años	5
% respecto población 16-24 años de la zona o municipio	10,2%
Parados registrados, edad 25-44 años	16
% respecto población 25-44 años de la zona o municipio	8,2%
Parados registrados, edad ≥ 45 años	17
% respecto población 45-64 años de la zona o municipio	7,3%
Parados registrados, hombres	12
% respecto población hombres de la zona o municipio	4,8%
Parados registrados, mujeres	26
% respecto población mujeres de la zona o municipio	11,5%

Parados registrados (28 febrero 2022) [zona/municipio de residencia] **36**

Parados registrados, edad ≤ 24 años	0
Parados registrados, edad 25-44 años	16
Parados registrados, edad ≥ 45 años	20
Parados registrados, hombres	15
Parados registrados, mujeres	21

Gráfico comparativo Paro registrado últimos 3 años por Rango de Edad y Sexo

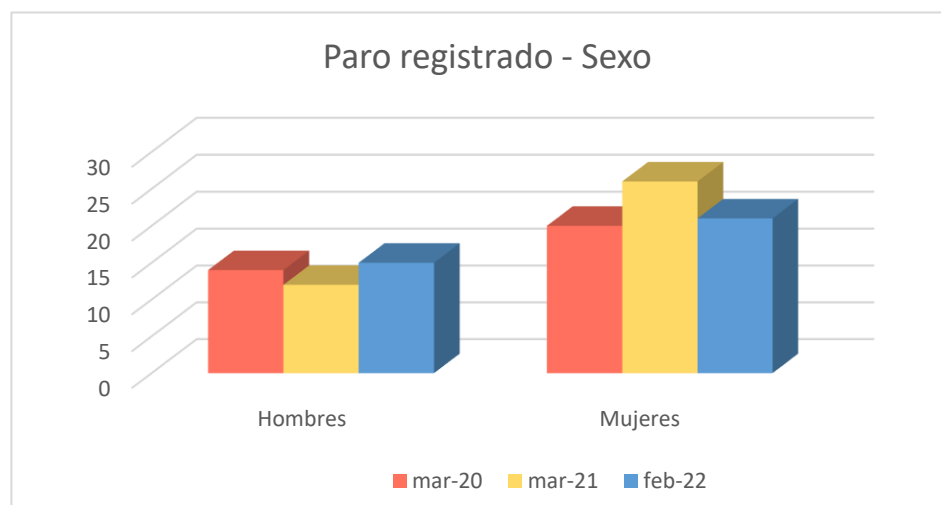
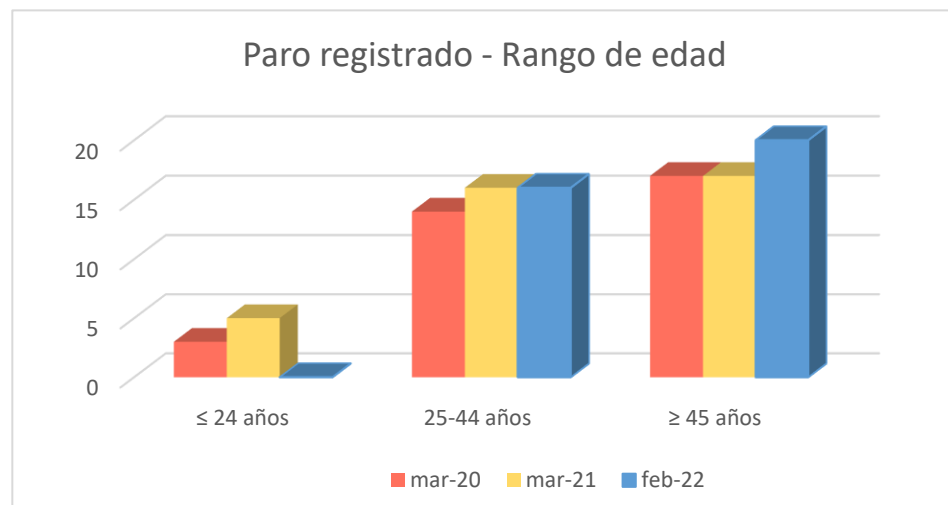

1c. Afiliados a la Seguridad Social por municipio de residencia del trabajador

Total Afiliados a la Seguridad Social, por ubicación residencia (1 enero 2021) **217**
 % sobre el total de la Comunidad de Madrid 0,01%

Afiliados por intervalo de edad (1/1/2021)	N	%
Afiliados a la Seguridad Social < 30 años	26	12,0%
Afiliados a la Seguridad Social 30-49 años	109	50,2%
Afiliados a la Seguridad Social ≥ 50 años	82	37,8%

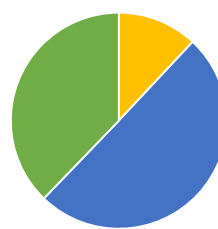

Afiliados por grupo cotización [régimen general] [1/1/2021]

	N	%
Ingenieros/licenciados afiliados a la Seguridad Social	11	5,1%
Ingenieros técnicos, peritos y ayudantes titulados afiliados a la Seguridad Social	12	5,5%
Jefes administrativos y de taller afiliados a la Seguridad Social	13	6,0%
Ayudantes no titulados afiliados a la Seguridad Social	6	2,8%
Oficiales administrativos afiliados a la Seguridad Social	20	9,2%
Subalternos afiliados a la Seguridad Social	12	5,5%
Auxiliares administrativos afiliados a la Seguridad Social	22	10,1%
Oficiales de primera y segunda afiliados a la Seguridad Social	26	12,0%
Oficiales de tercera y especialistas afiliados a la Seguridad Social	14	6,5%
Peones afiliados a la Seguridad Social	23	10,6%
Menores de dieciocho años afiliados a la Seguridad Social	0	0,0%
Afiliados a la Seguridad Social sin grupo de cotización	58	26,7%

Afiliados por rama de actividad (municipio de residencia) (1/1/2021)

	N	%
Afiliados Seguridad Social, rama agricultura y ganadería	3	1,4%
Afiliados Seguridad Social, rama minería, industria y energía	9	4,1%
Afiliados Seguridad Social, rama de construcción	27	12,4%
Afiliados Seguridad Social, rama de servicios de distribución y hostelería	77	35,5%
Afiliados Seguridad Social, rama de servicios a empresas y financieros	29	13,4%
Afiliados Seguridad Social, rama de otros servicios	72	33,2%

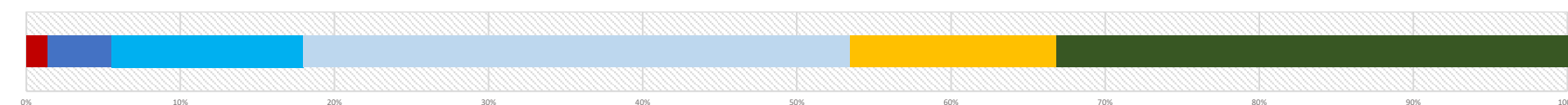

2. Mercado de trabajo: Tejido productivo de la zona/municipio (UNIDADES PRODUCTIVAS y OCUPADOS de esas Unidades productivas)

2a. Nº total de UNIDADES PRODUCTIVAS situadas en la zona/municipio

Unidades productivas [colectivo empresarial] [1 de enero 2021] **72**
 % sobre el total de la Comunidad de Madrid 0,0%

2b. Nº de OCUPADOS en las unidades productivas situadas en la zona/municipio

Nº de ocupados [Colectivo empresarial] [1 de enero 2021] **266**
 % sobre el total de la Comunidad de Madrid 0,0%

2c. Evolución del nº total de UNIDADES PRODUCTIVAS y de OCUPADOS situados en la zona/municipio

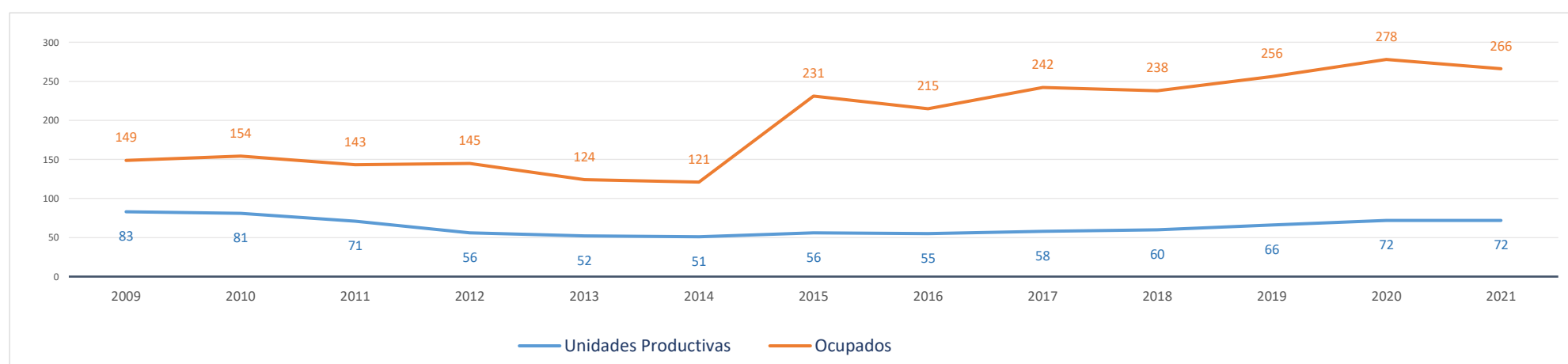

Evolución cronológica de las UNIDADES PRODUCTIVAS en el municipio, la zona y la Región

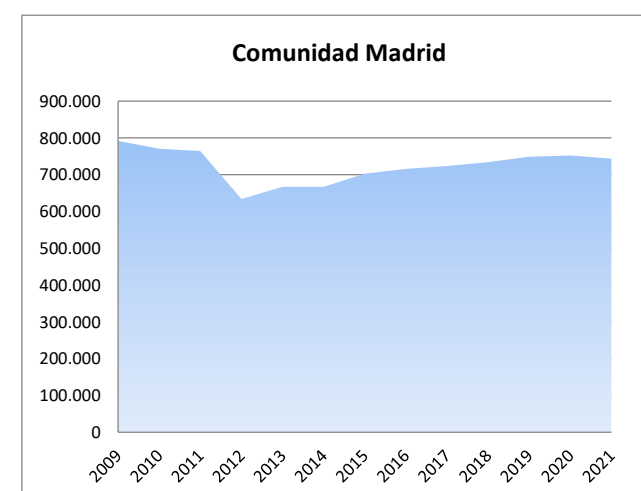
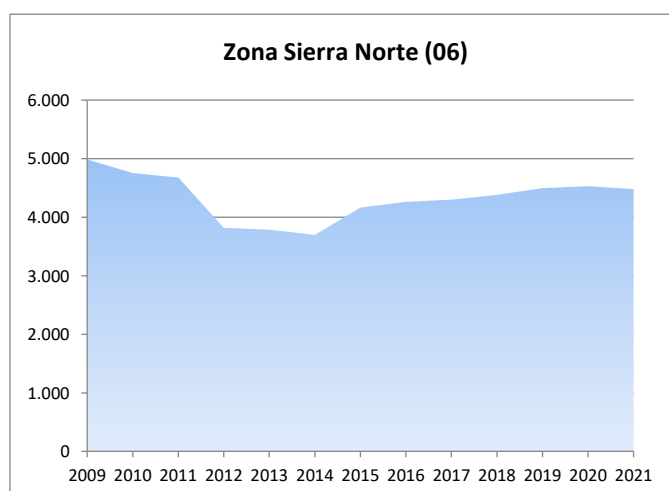
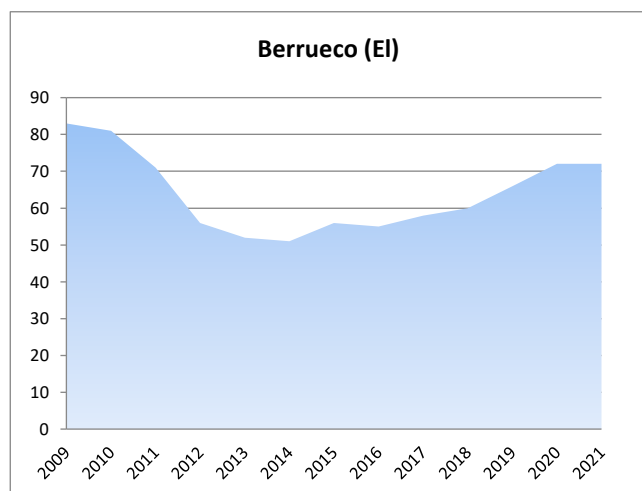

2d. Análisis por estrato de empleo

Evolución del nº de UNIDADES PRODUCTIVAS situadas en la zona/municipio, según estrato de empleo 2009-2021 [datos a 1 de enero de cada año]

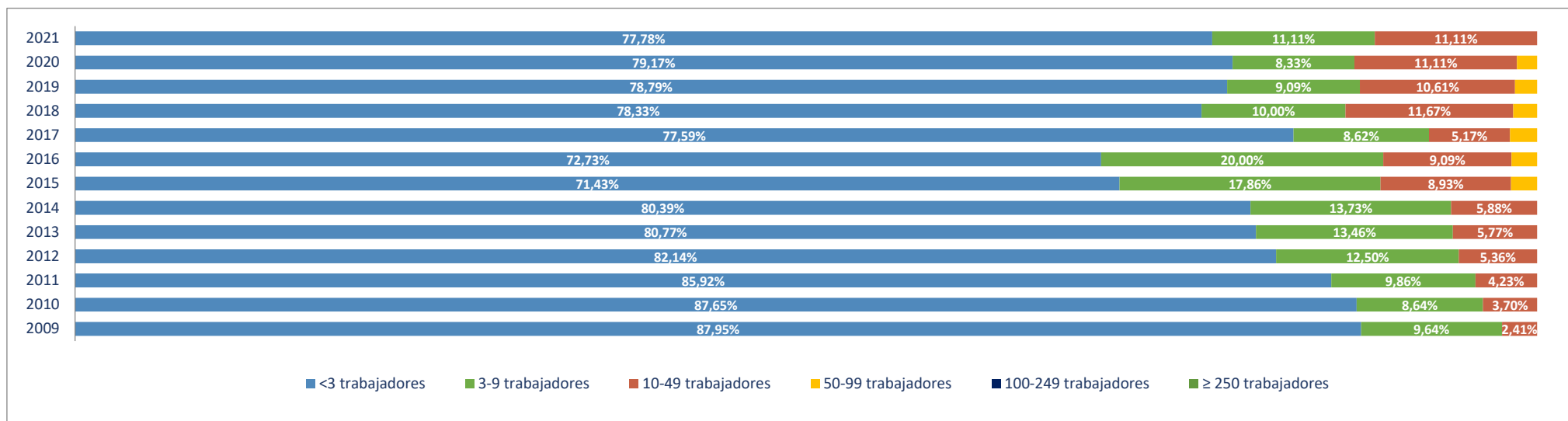

Evolución del nº de OCUPADOS EN LAS UNIDADES PRODUCTIVAS situadas en la zona/municipio, según estrato de empleo 2009-2021 [a 1 de enero de cada año]

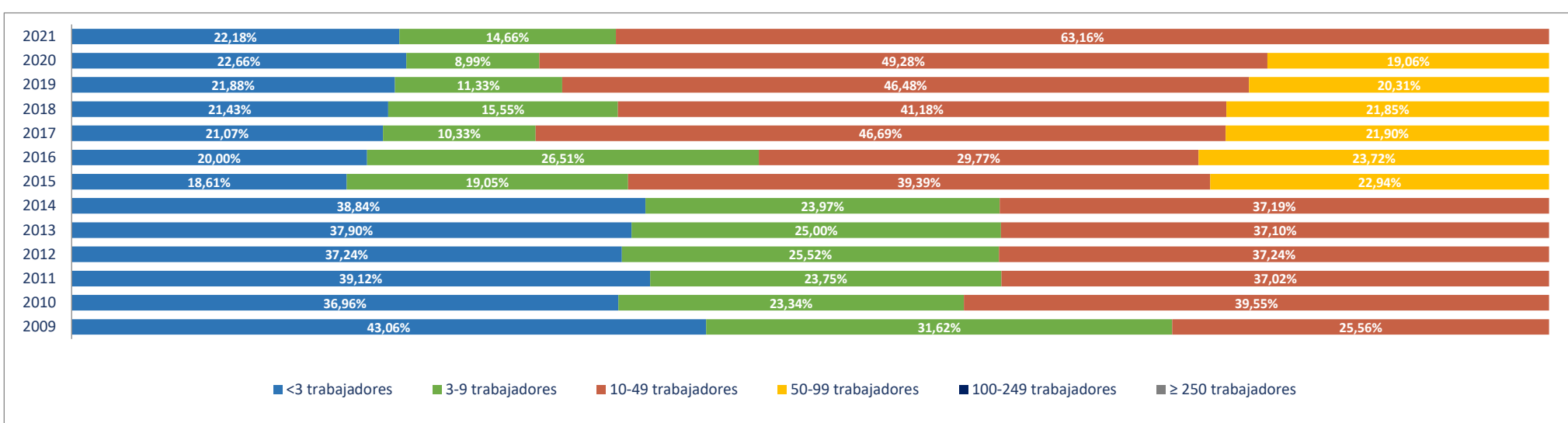

2e. Unidades productivas y ocupados por rama de actividad

Total Rama de actividad en 2021 [R-28 Colectivo empresarial]		Unidades product.		Ocupados	
			%		%
1º	Agricultura, ganadería, caza, selvicultura y pesca	0	0,00%	0	0,00%
2º	Minería, electricidad y agua	3	4,17%	10	3,76%
3º	Industria de la alimentación, bebidas y tabaco	0	0,00%	0	0,00%
4º	Industria textil, de la confección, cuero y calzado	1	1,39%	1	0,38%
5º	Metálicas básicas e intermedias	0	0,00%	0	0,00%
6º	Construcción de maquinaria y equipo mecánico	0	0,00%	0	0,00%
7º	Construcción de maquinaria y equipo eléctrico, electrónico y óptico	0	0,00%	0	0,00%
8º	Fabricación de material de transporte	0	0,00%	0	0,00%
9º	Industria del papel y artes gráficas	1	1,39%	1	0,38%
10º	Industria química, coquerías y refino de petróleo	0	0,00%	0	0,00%
11º	Fabricación de otros productos minerales no metálicos	0	0,00%	0	0,00%
12º	Industria de la madera, el caucho y otras industrias manufactureras	0	0,00%	0	0,00%
13º	Construcción	17	23,61%	31	11,65%
14º	Comercio mayorista e intermediarios del comercio (exc. vehículos)	5	6,94%	9	3,38%
15º	Comercio minorista y comercio y reparación de vehículos	6	8,33%	11	4,14%
16º	Hostelería	9	12,50%	30	11,28%
17º	Transporte y almacenamiento	4	5,56%	4	1,50%
18º	Información y comunicaciones	2	2,78%	2	0,75%
19º	Actividades inmobiliarias	1	1,39%	1	0,38%
20º	Actividades profesionales, científicas y técnicas	1	1,39%	1	0,38%
21º	Actividades administrativas y servicios auxiliares	2	2,78%	2	0,75%
22º	Actividades financieras y de seguros	0	0,00%	0	0,00%
23º	Admón pública, defensa, seguridad social y organismos extraterritoriales	2	2,78%	29	10,90%
24º	Educación	5	6,94%	55	20,68%
25º	Actividades sanitarias y de servicios sociales	3	4,17%	69	25,94%
26º	Actividades artísticas, recreativas y de entretenimiento	8	11,11%	8	3,01%
27º	Reparación y otros servicios personales	0	0,00%	0	0,00%
28º	Actividades asociativas y de los hogares	2	2,78%	2	0,75%

Porcentaje de Unidades productivas y Ocupados por rama de actividad

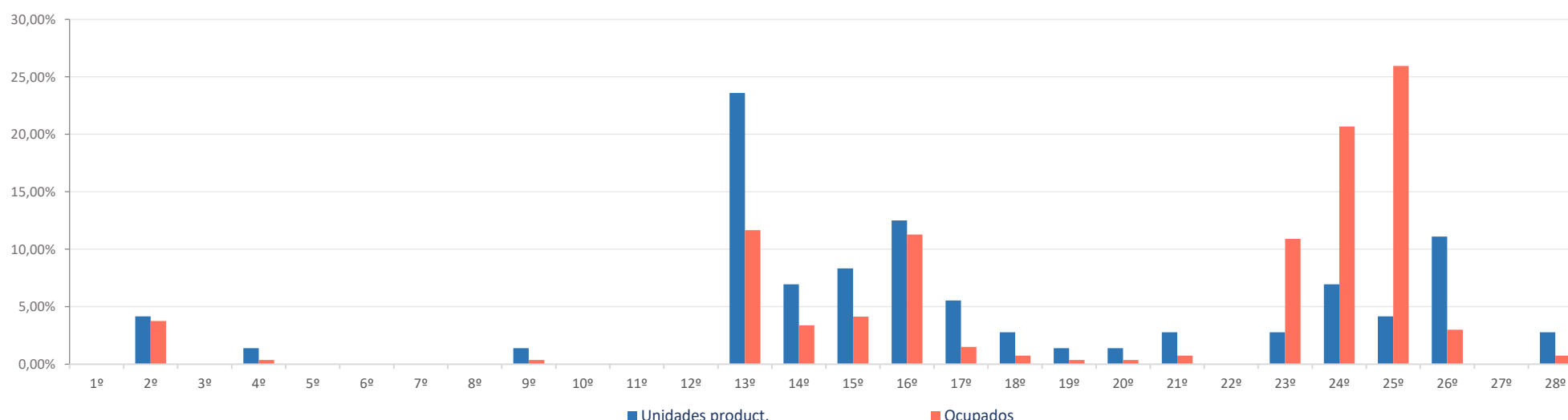

Ranking 20 actividades económicas con más UNIDADES PRODUCTIVAS [R-66 Colectivo empresarial] [1 enero 2021]

1º	Construcción general	12
2º	Servicios de comidas y bebidas	8
3º	Actividades artísticas, recreativas y de entretenimiento	8
4º	Actividades de construcción especializada	5
5º	Comercio mayorista e intermediarios del comercio (exc. vehículos)	5
6º	Comercio minorista (excepto vehículos)	5
7º	Educación	5
8º	Actividades sanitarias y de servicios sociales	3
9º	Industrias extractivas	2
10º	Transporte terrestre de viajeros	2
11º	Otras actividades administrativas	2
12º	Admón publica, defensa, seguridad social y organismos extraterritoriales	2
13º	Actividades de los hogares	2
14º	Suministro de agua, saneamiento y gestión de residuos	1
15º	Industria del cuero y del calzado	1
16º	Industria del papel	1
17º	Comercio y reparación de vehículos	1
18º	Alojamientos	1
19º	Servicios anexos al transporte	1
20º	Actividades postales y de correos	1

Comparativa 20 actividades económicas con más UNIDADES PRODUCTIVAS en el municipio, la zona y la Región [R-66 Colectivo empresarial] [1 enero 2021]

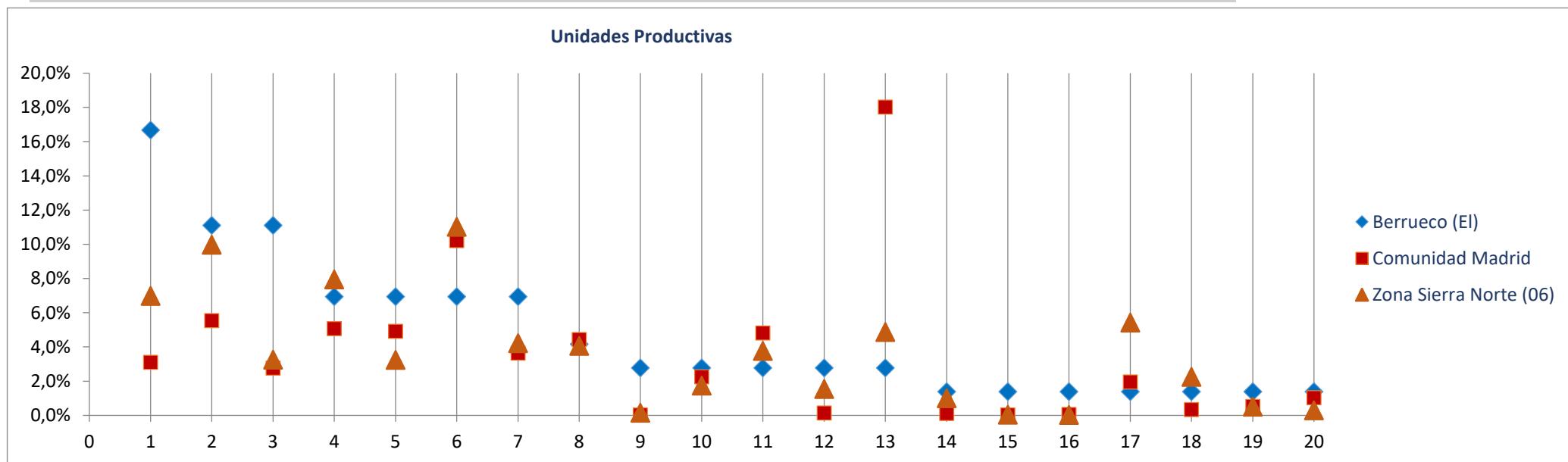

Ranking 20 actividades económicas con más OCUPADOS [R-66 Colectivo empresarial] [1 enero 2021]

1º	Actividades sanitarias y de servicios sociales	69
2º	Educación	55
3º	Admón publica, defensa, seguridad social y organismos extraterritoriales	29
4º	Construcción general	26
5º	Servicios de comidas y bebidas	19
6º	Alojamientos	11
7º	Comercio minorista (excepto vehículos)	10
8º	Industrias extractivas	9
9º	Comercio mayorista e intermediarios del comercio (exc. vehículos)	9
10º	Actividades artísticas, recreativas y de entretenimiento	8
11º	Actividades de construcción especializada	5
12º	Transporte terrestre de viajeros	2
13º	Otras actividades administrativas	2
14º	Actividades de los hogares	2
15º	Suministro de agua, saneamiento y gestión de residuos	1
16º	Industria del cuero y del calzado	1
17º	Industria del papel	1
18º	Comercio y reparación de vehículos	1
19º	Servicios anexos al transporte	1
20º	Actividades postales y de correos	1

Comparativa 20 actividades económicas con más OCUPADOS en el municipio, la zona y la Región [R66 - Colectivo empresarial] [1 enero 2021]

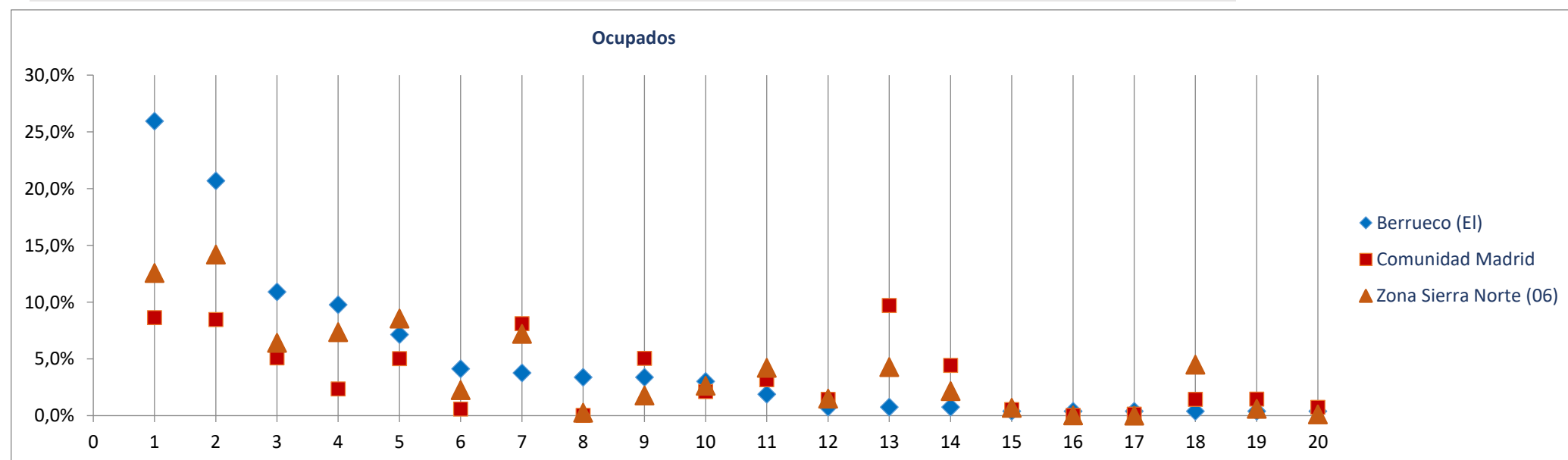

Radiografía de las zonas NUTS4 madrileñas

BLOQUE 1. Datos geográficos y demográficos

Zona Sierra Norte (06)

La Acebeda, Alameda del Valle, El Atazar, Berzosa del Lozoya, El Berrueco, Braojos, Buitrago del Lozoya, Bustarviejo, Cabanillas de la Sierra, La Cabrera, Canencia, Cervera de Buitrago, Garganta de los Montes, Gargantilla del Lozoya y Pinilla de Buitrago, Gascones, Guadalix de la Sierra, La Hiruela, Horcajo de la Sierra-Aoslos, Horcajuelo de la Sierra, Lozoya, Madarcos, Montejo de la Sierra, Navalafuente, Navarredonda y San Mamés, Patones, Pedrezuela, Pinilla del Valle, Piñuecar-Gandullas, Prádena del Rincón, Puebla de la Sierra, Rascafría, Redueña, Robledillo de la Jara, Robregordo, La Serna del Monte, Somosierra, Torrelaguna, Torreemocha de Jarama, Valdemanco, El Vellón, Venturada, Villavieja del Lozoya, Lozoyuela-Navas-Sieteiglesias, Puentes Viejas



Berzosa del Lozoya

Superficie (Km ²)	14,6
Densidad de población (1 enero 2021) [habitantes/km2]	15

Evolución 2009-2021 de la población empadronada [personas] [datos a 1 de enero de cada año]

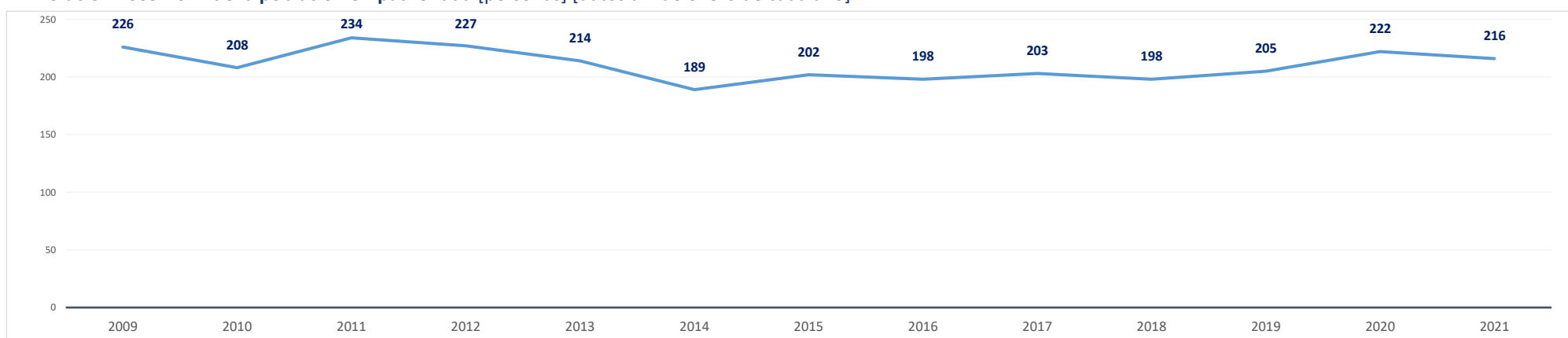

Población empadronada (1 enero 2021) [personas]	216
Edad media de la población (2020) [años]	50,5

Población 16-30 años (1 enero 2021) [personas]	38
[% respecto del total de la población]	17,6%
Población extranjera (1 enero 2021) [personas]	17
[% respecto del total de la población]	7,9%

Grado de juventud de la población (población ≤ 15 años) (1 enero 2021) [%]	10,2%	Nut: 15,2%	CM: 14,7%
Grado de envejecimiento de la población (población ≥ 65 años) (1 enero 2021) [%]	28,7%	Nut: 17,1%	CM: 18,0%
Proporción de dependencia (1 enero 2021) [ratio:(poblac ≤15 años+≥65 años)/(poblac 16-64 años)]	0,64	Nut: 0,48	CM: 0,49
Proporción de reemplazamiento (1 enero 2021) [ratio: (población 16-40 años) / (población 41-65 años)]	0,53	Nut: 0,63	CM: 0,79

Crecimiento de la población empadronada [%] [enero 2020-enero 2021]	-2,7%
Crecimiento vegetativo (2019) [número] [nacimientos - defunciones] [enero 2018-enero 2019]	-5
Emigraciones al resto de Comunidades Autónomas (2020) [número de bajas en el Padrón en la CM]	4
Saldo migratorio (2020) [número: inmigración - emigración.]	9

Evolución 2007-2020 de la edad media de la población [años] [datos a 1 de enero de cada año]

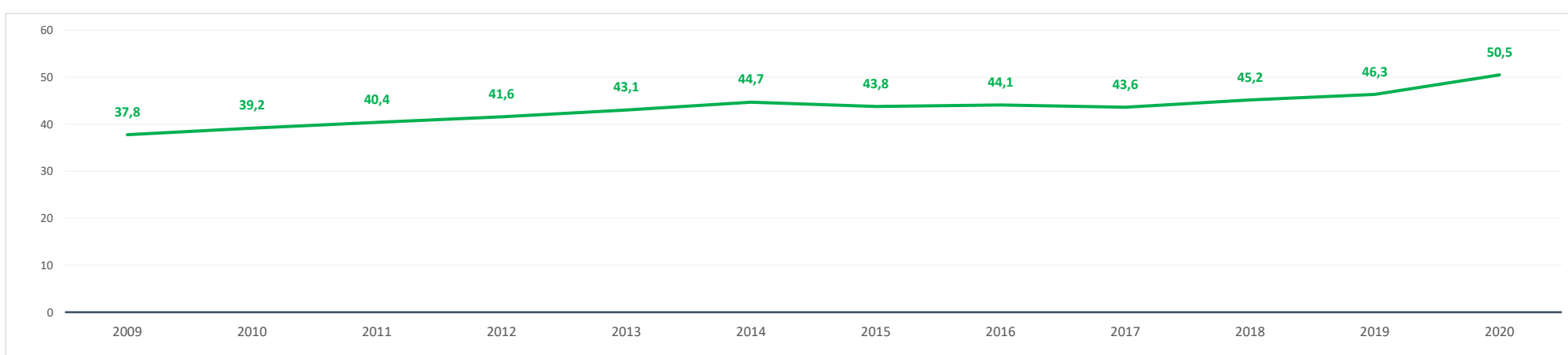

Evolución 2009-2021 de la población ≤ 15 años y ≥ 65 años [%] [datos a 1 de enero de cada año]

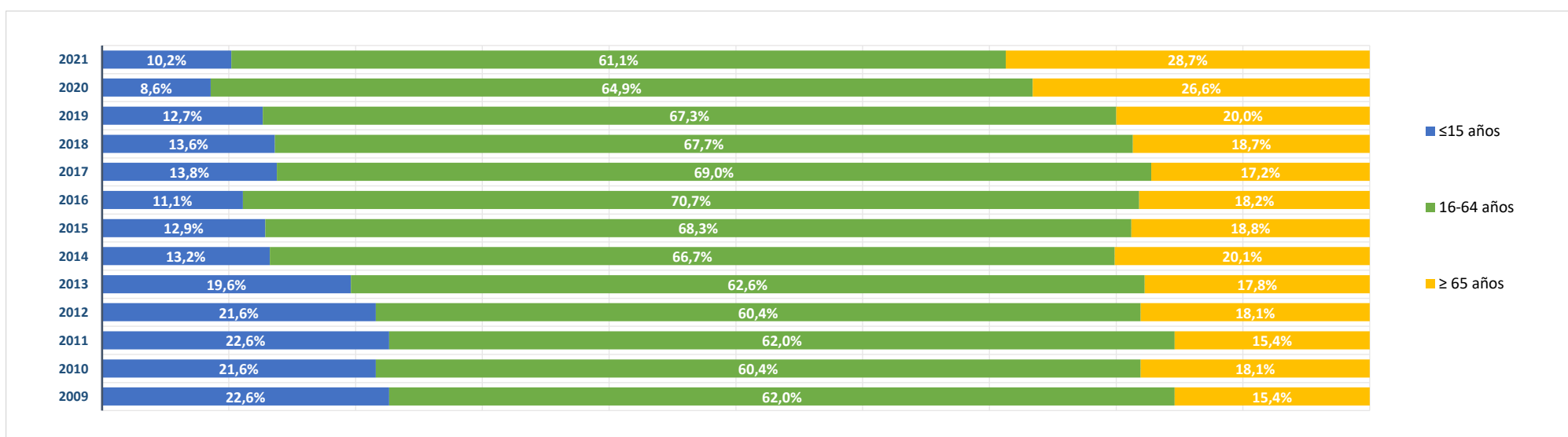

BLOQUE 2. Mercado de trabajo y tejido productivo

Zona Sierra Norte (06)

La Acebeda, Alameda del Valle, El Atazar, Berzosa del Lozoya, El Berrueco, Braojos, Buitrago del Lozoya, Bustarviejo, Cabanillas de la Sierra, La Cabrera, Canencia, Cervera de Buitrago, Garganta de los Montes, Gargantilla del Lozoya y Pinilla de Buitrago, Gascones, Guadalix de la Sierra, La Hiruela, Horcajo de la Sierra-Aoslos, Horcajuelo de la Sierra, Lozoya, Madarcos, Montejo de la Sierra, Navalafuente, Navarredonda y San Mamés, Patones, Pedrezuela, Pinilla del Valle, Piñuecar-Gandullas, Prádena del Rincón, Puebla de la Sierra, Rascafría, Redueña, Robledillo de la Jara, Robregordo, La Serna del Monte, Somosierra, Torrelaguna, Torremocha de Jarama, Valdemanco, El Vellón, Venturada, Villavieja del Lozoya, Lozoyuela-Navas-Sieteiglesias, Puentes Viejas

Berzosa del Lozoya



1. Mercado de trabajo: datos sobre trabajadores RESIDENTES en la zona/municipio

1a. Población de 16 a 64 años

Población de 16-64 años [potencialmente activa] [Padrón municipal] [1 de enero 2021] **130**
 % sobre el total de la Comunidad de Madrid **0,0%**

Evolución de la población de 16-64 años [en la zona o municipio de residencia]

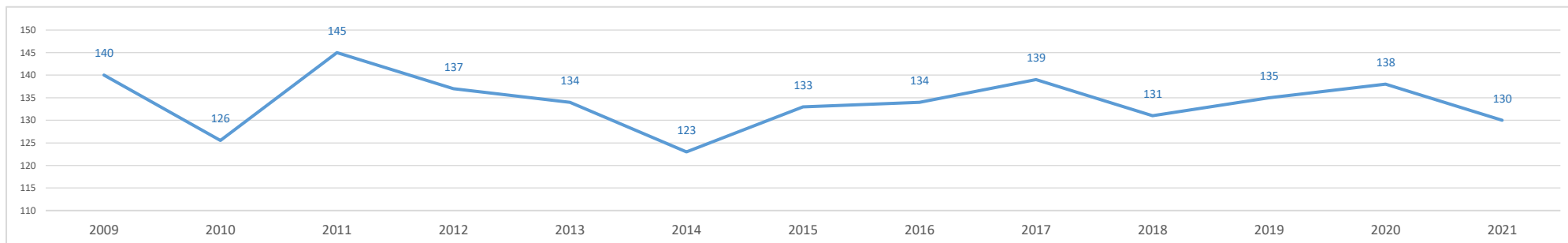

1b. Paro registrado

Evolución del número de parados registrados (en la zona o municipio de residencia) [Datos a 31 de marzo]

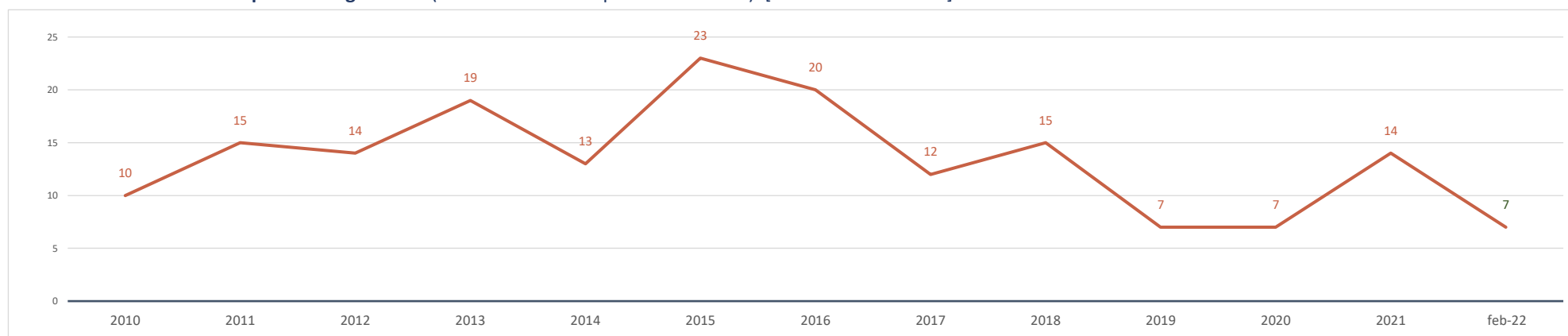

Parados registrados (31 marzo 2021) [zona/municipio de residencia] **14**
 % respecto población 16-64 años de la zona o municipio **10,8%**

Parados registrados, edad ≤ 24 años	1
% respecto población 16-24 años de la zona o municipio	3,8%
Parados registrados, edad 25-44 años	10
% respecto población 25-44 años de la zona o municipio	33,3%
Parados registrados, edad ≥ 45 años	3
% respecto población 45-64 años de la zona o municipio	4,1%
Parados registrados, hombres	8
% respecto población hombres de la zona o municipio	10,4%
Parados registrados, mujeres	6
% respecto población mujeres de la zona o municipio	11,3%

Parados registrados (28 febrero 2022) [zona/municipio de residencia] **7**

Parados registrados, edad ≤ 24 años	1
Parados registrados, edad 25-44 años	5
Parados registrados, edad ≥ 45 años	1
Parados registrados, hombres	2
Parados registrados, mujeres	5

Gráfico comparativo Paro registrado últimos 3 años por Rango de Edad y Sexo

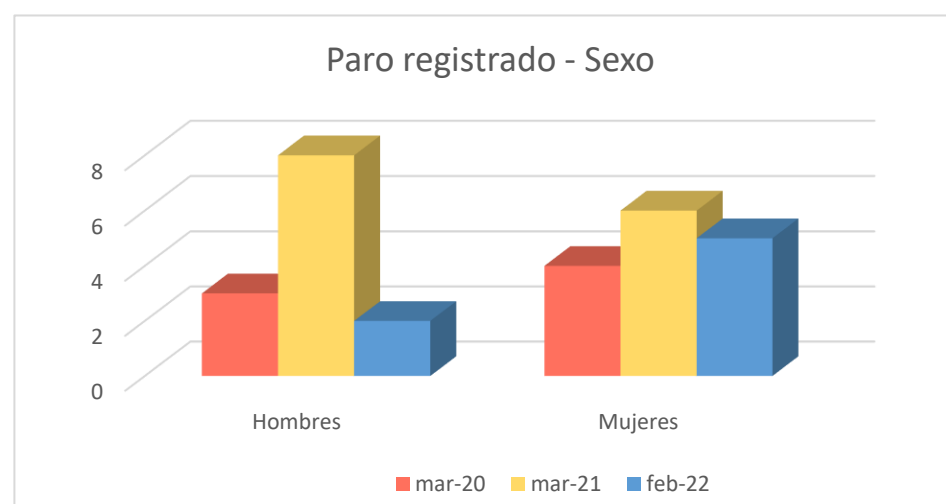
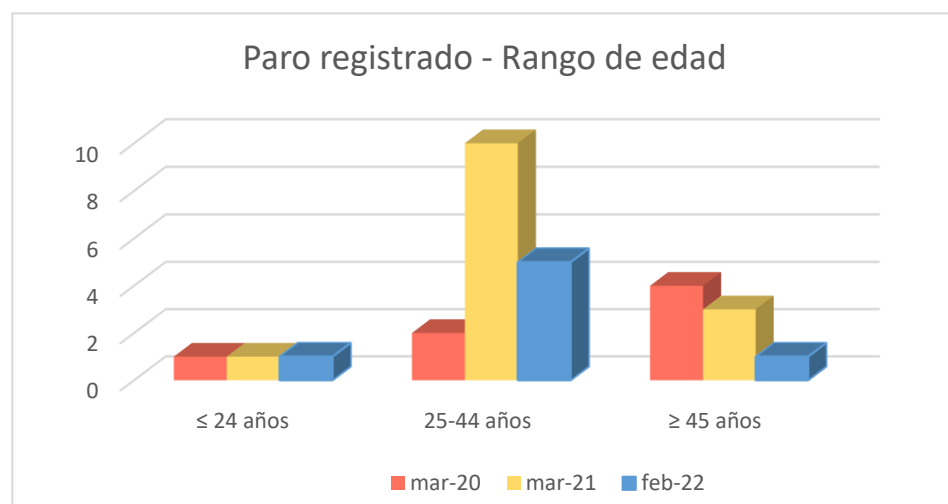

1c. Afiliados a la Seguridad Social por municipio de residencia del trabajador

Total Afiliados a la Seguridad Social, por ubicación residencia (1 enero 2021) **59**
 % sobre el total de la Comunidad de Madrid 0,00%

Afiliados por intervalo de edad (1/1/2021)	N	%
● Afiliados a la Seguridad Social < 30 años	7	11,9%
● Afiliados a la Seguridad Social 30-49 años	22	37,3%
● Afiliados a la Seguridad Social ≥ 50 años	30	50,9%

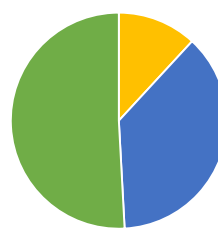

Afiliados por grupo cotización [régimen general] [1/1/2021]	N	%
● Ingenieros/licenciados afiliados a la Seguridad Social	3	5,1%
● Ingenieros técnicos, peritos y ayudantes titulados afiliados a la Seguridad Social	3	5,1%
● Jefes administrativos y de taller afiliados a la Seguridad Social	5	8,5%
● Ayudantes no titulados afiliados a la Seguridad Social	3	5,1%
● Oficiales administrativos afiliados a la Seguridad Social	4	6,8%
● Subalternos afiliados a la Seguridad Social	3	5,1%
● Auxiliares administrativos afiliados a la Seguridad Social	10	16,9%
● Oficiales de primera y segunda afiliados a la Seguridad Social	3	5,1%
● Oficiales de tercera y especialistas afiliados a la Seguridad Social	11	18,6%
● Peones afiliados a la Seguridad Social	5	8,5%
● Menores de dieciocho años afiliados a la Seguridad Social	0	0,0%
● Afiliados a la Seguridad Social sin grupo de cotización	9	15,3%

Afiliados por rama de actividad (municipio de residencia) (1/1/2021)	N	%
● Afiliados Seguridad Social, rama agricultura y ganadería	0	0,0%
● Afiliados Seguridad Social, rama minería, industria y energía	3	5,1%
● Afiliados Seguridad Social, rama de construcción	5	8,5%
● Afiliados Seguridad Social, rama de servicios de distribución y hostelería	11	18,6%
● Afiliados Seguridad Social, rama de servicios a empresas y financieros	7	11,9%
● Afiliados Seguridad Social, rama de otros servicios	33	55,9%

2. Mercado de trabajo: Tejido productivo de la zona/municipio (UNIDADES PRODUCTIVAS y OCUPADOS de esas Unidades productivas)

2a. Nº total de UNIDADES PRODUCTIVAS situadas en la zona/municipio

Unidades productivas [colectivo empresarial] [1 de enero 2021] **28**
 % sobre el total de la Comunidad de Madrid 0,0%

2b. Nº de OCUPADOS en las unidades productivas situadas en la zona/municipio

Nº de ocupados [Colectivo empresarial] [1 de enero 2021] **111**
 % sobre el total de la Comunidad de Madrid 0,0%

2c. Evolución del nº total de UNIDADES PRODUCTIVAS y de OCUPADOS situados en la zona/municipio

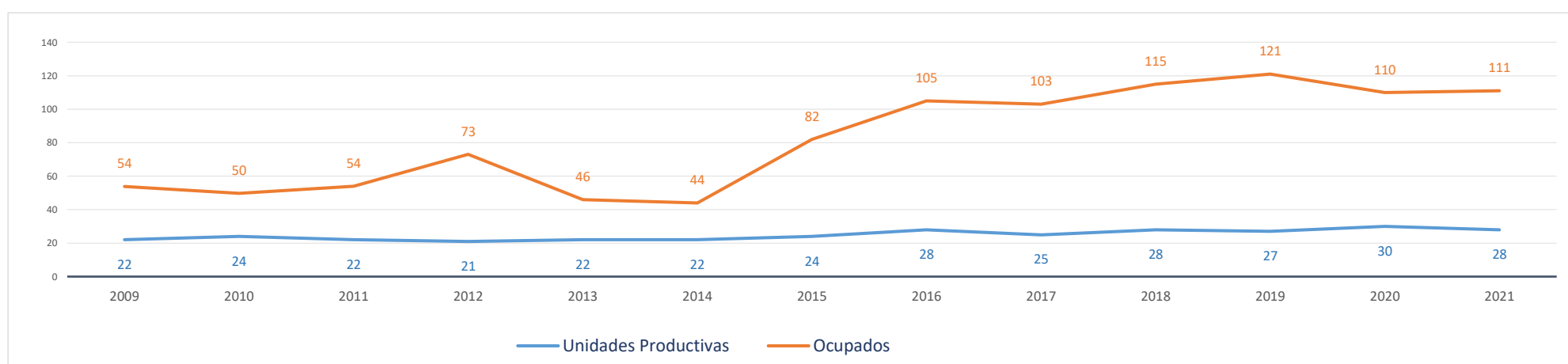

Evolución cronológica de las UNIDADES PRODUCTIVAS en el municipio, la zona y la Región

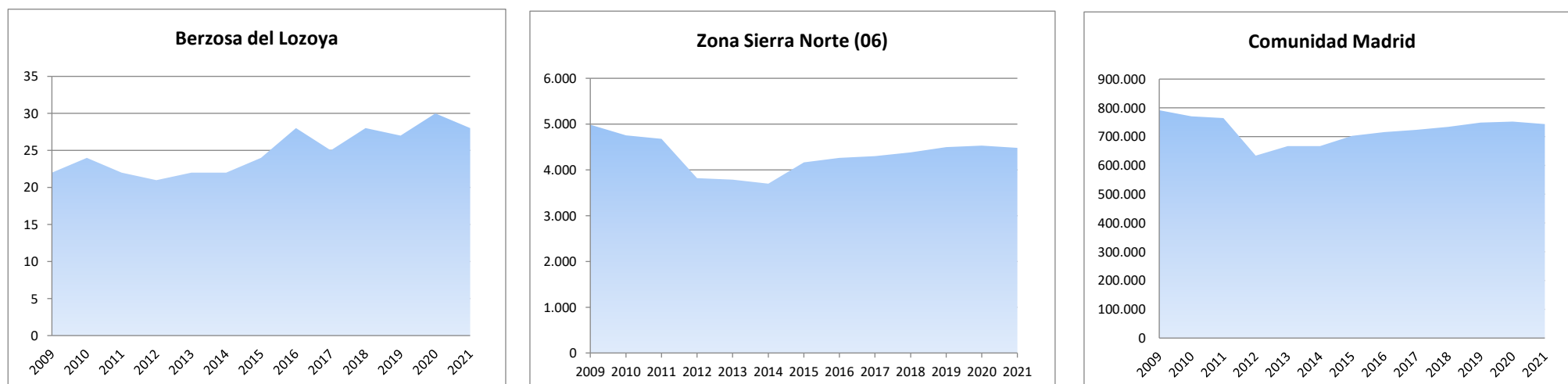

2d. Análisis por estrato de empleo

Evolución del nº de UNIDADES PRODUCTIVAS situadas en la zona/municipio, según estrato de empleo 2009-2021 [datos a 1 de enero de cada año]

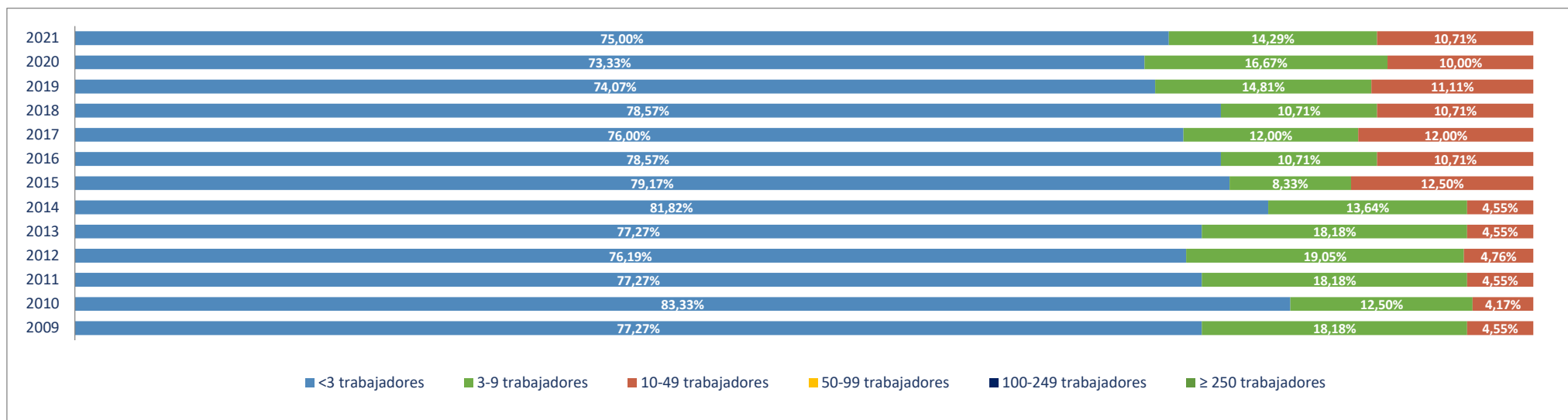

Evolución del nº de OCUPADOS EN LAS UNIDADES PRODUCTIVAS situadas en la zona/municipio, según estrato de empleo 2009-2021 [a 1 de enero de cada año]

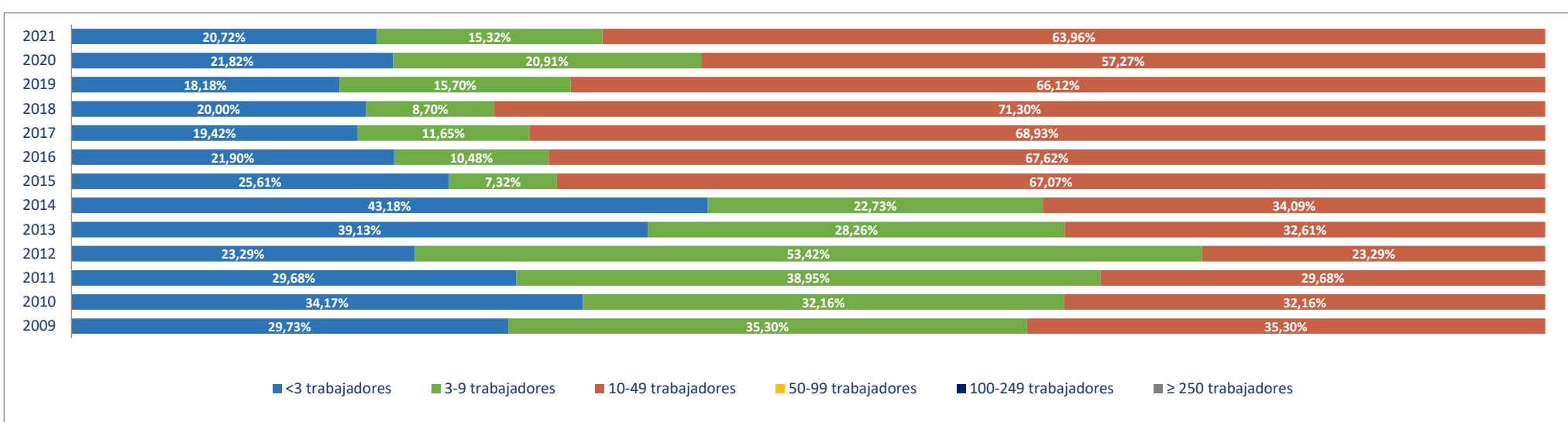

2e. Unidades productivas y ocupados por rama de actividad

Total Rama de actividad en 2021 [R-28 Colectivo empresarial]		Unidades product.		Ocupados	
			%		%
1º	Agricultura, ganadería, caza, selvicultura y pesca	1	3,57%	32	28,83%
2º	Minería, electricidad y agua	1	3,57%	1	0,90%
3º	Industria de la alimentación, bebidas y tabaco	0	0,00%	0	0,00%
4º	Industria textil, de la confección, cuero y calzado	0	0,00%	0	0,00%
5º	Metálicas básicas e intermedias	0	0,00%	0	0,00%
6º	Construcción de maquinaria y equipo mecánico	0	0,00%	0	0,00%
7º	Construcción de maquinaria y equipo eléctrico, electrónico y óptico	0	0,00%	0	0,00%
8º	Fabricación de material de transporte	0	0,00%	0	0,00%
9º	Industria del papel y artes gráficas	0	0,00%	0	0,00%
10º	Industria química, coquerías y refino de petróleo	0	0,00%	0	0,00%
11º	Fabricación de otros productos minerales no metálicos	0	0,00%	0	0,00%
12º	Industria de la madera, el caucho y otras industrias manufactureras	0	0,00%	0	0,00%
13º	Construcción	3	10,71%	7	6,31%
14º	Comercio mayorista e intermediarios del comercio (exc. vehículos)	0	0,00%	0	0,00%
15º	Comercio minorista y comercio y reparación de vehículos	2	7,14%	3	2,70%
16º	Hostelería	6	21,43%	6	5,41%
17º	Transporte y almacenamiento	0	0,00%	0	0,00%
18º	Información y comunicaciones	0	0,00%	0	0,00%
19º	Actividades inmobiliarias	0	0,00%	0	0,00%
20º	Actividades profesionales, científicas y técnicas	4	14,29%	4	3,60%
21º	Actividades administrativas y servicios auxiliares	0	0,00%	0	0,00%
22º	Actividades financieras y de seguros	0	0,00%	0	0,00%
23º	Admón pública, defensa, seguridad social y organismos extraterritoriales	1	3,57%	1	0,90%
24º	Educación	3	10,71%	7	6,31%
25º	Actividades sanitarias y de servicios sociales	2	7,14%	3	2,70%
26º	Actividades artísticas, recreativas y de entretenimiento	1	3,57%	1	0,90%
27º	Reparación y otros servicios personales	1	3,57%	1	0,90%
28º	Actividades asociativas y de los hogares	3	10,71%	45	40,54%

Porcentaje de Unidades productivas y Ocupados por rama de actividad

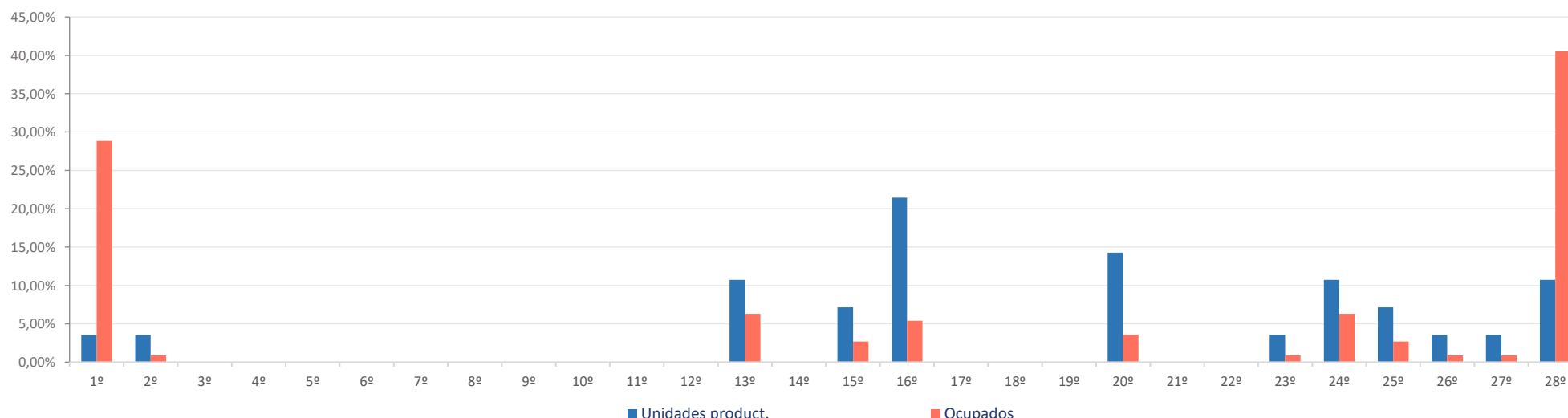

Ranking 20 actividades económicas con más UNIDADES PRODUCTIVAS [R-66 Colectivo empresarial] [1 enero 2021]

1º	Servicios de comidas y bebidas	4
2º	Educación	3
3º	Actividades asociativas	3
4º	Construcción general	2
5º	Alojamientos	2
6º	Servicios, ensayos y análisis técnicos	2
7º	Actividades sanitarias y de servicios sociales	2
8º	Agricultura, ganadería, caza, selvicultura y pesca	1
9º	Suministro de agua, saneamiento y gestión de residuos	1
10º	Actividades de construcción especializada	1
11º	Comercio y reparación de vehículos	1
12º	Comercio minorista (excepto vehículos)	1
13º	Publicidad y estudios de mercado	1
14º	Otras actividades profesionales	1
15º	Admón publica, defensa, seguridad social y organismos extraterritoriales	1
16º	Actividades artísticas, recreativas y de entretenimiento	1
17º	Reparación y otros servicios personales	1
18º		
19º		
20º		

Comparativa 20 actividades económicas con más UNIDADES PRODUCTIVAS en el municipio, la zona y la Región [R-66 Colectivo empresarial] [1 enero 2021]

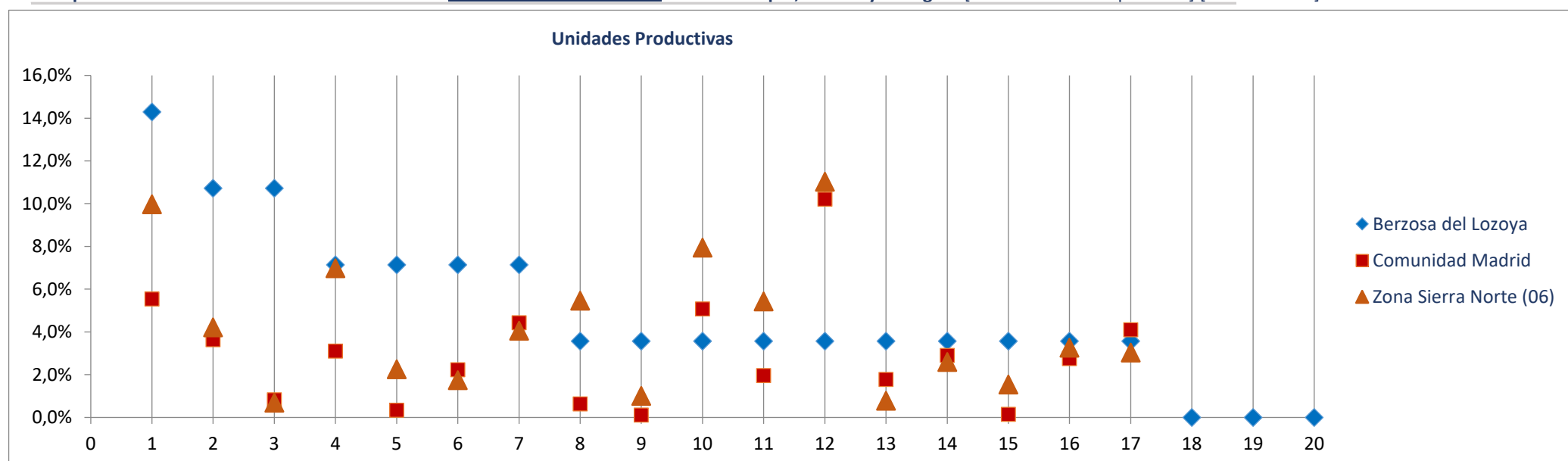

Ranking 20 actividades económicas con más OCUPADOS [R-66 Colectivo empresarial] [1 enero 2021]

1º	Actividades asociativas	45
2º	Agricultura, ganadería, caza, selvicultura y pesca	32
3º	Educación	7
4º	Construcción general	6
5º	Servicios de comidas y bebidas	4
6º	Actividades sanitarias y de servicios sociales	3
7º	Comercio minorista (excepto vehículos)	2
8º	Alojamientos	2
9º	Servicios, ensayos y análisis técnicos	2
10º	Suministro de agua, saneamiento y gestión de residuos	1
11º	Actividades de construcción especializada	1
12º	Comercio y reparación de vehículos	1
13º	Publicidad y estudios de mercado	1
14º	Otras actividades profesionales	1
15º	Admón publica, defensa, seguridad social y organismos extraterritoriales	1
16º	Actividades artísticas, recreativas y de entretenimiento	1
17º	Reparación y otros servicios personales	1
18º		
19º		
20º		

Comparativa 20 actividades económicas con más OCUPADOS en el municipio, la zona y la Región [R66 - Colectivo empresarial] [1 enero 2021]

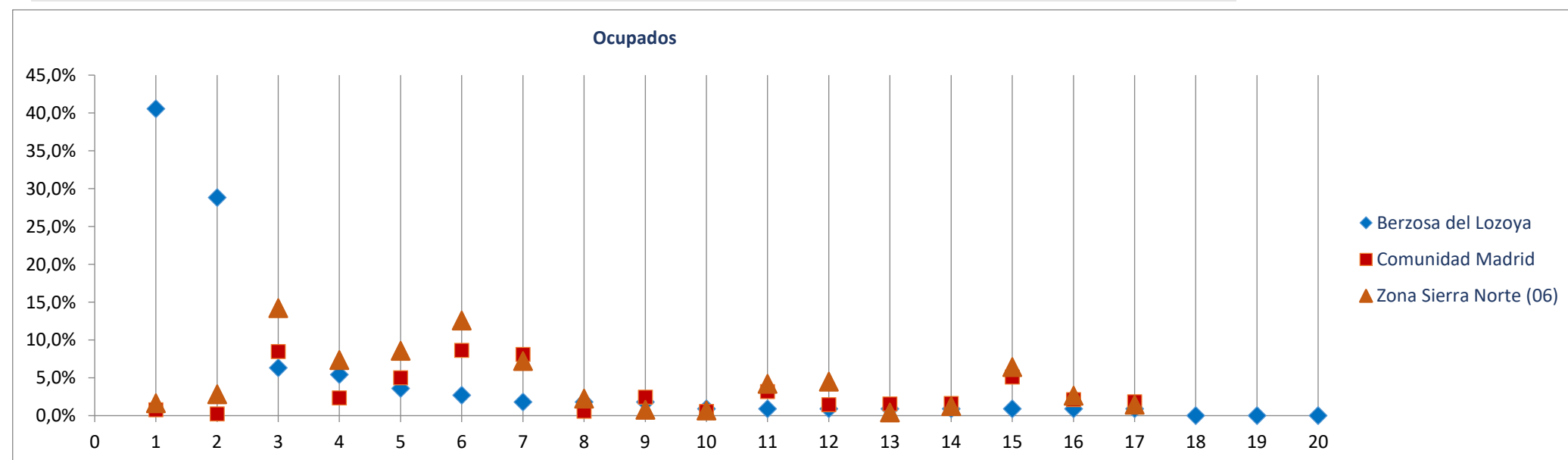

Radiografía de las zonas NUTS4 madrileñas

BLOQUE 1. Datos geográficos y demográficos

Zona Sierra Norte (06)

La Acebeda, Alameda del Valle, El Atazar, Berzosa del Lozoya, El Berrueco, Braojos, Buitrago del Lozoya, Bustarviejo, Cabanillas de la Sierra, La Cabrera, Canencia, Cervera de Buitrago, Garganta de los Montes, Gargantilla del Lozoya y Pinilla de Buitrago, Gascones, Guadalix de la Sierra, La Hiruela, Horcajo de la Sierra-Aoslos, Horcajuelo de la Sierra, Lozoya, Madarcos, Montejo de la Sierra, Navalafuente, Navarredonda y San Mamés, Patones, Pedrezuela, Pinilla del Valle, Piñuecar-Gandullas, Prádena del Rincón, Puebla de la Sierra, Rascafría, Redueña, Robledillo de la Jara, Robregordo, La Serna del Monte, Somosierra, Torrelaguna, Torremocha de Jarama, Valdemanco, El Vellón, Venturada, Villavieja del Lozoya, Lozoyuela-Navas-Sieteiglesias, Puentes Viejas

Braojos



Superficie (Km ²)	25,0
Densidad de población (1 enero 2021) [habitantes/km2]	9

Evolución 2009-2021 de la población empadronada [personas] [datos a 1 de enero de cada año]

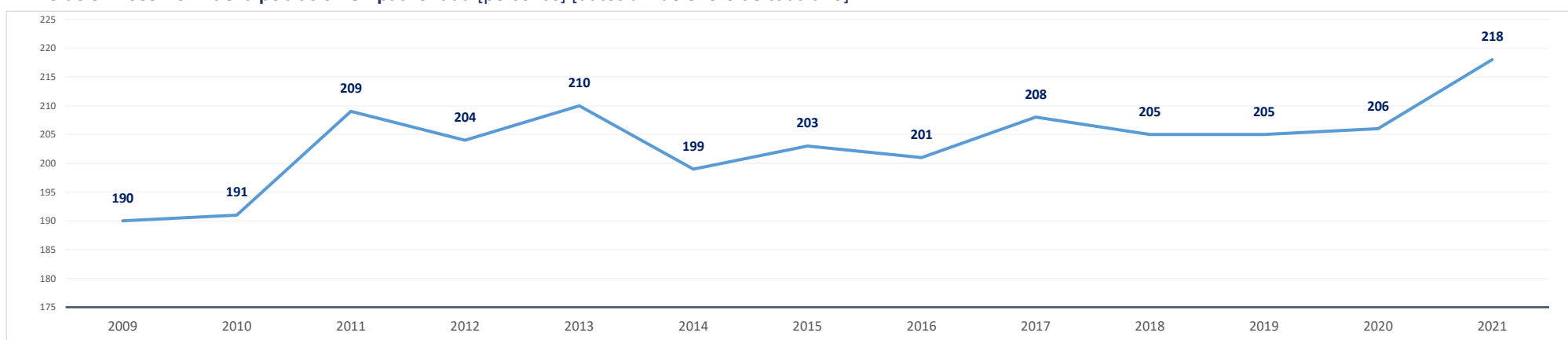

Población empadronada (1 enero 2021) [personas]	218
Edad media de la población (2020) [años]	44,7

Población 16-30 años (1 enero 2021) [personas]	45
[% respecto del total de la población]	20,6%
Población extranjera (1 enero 2021) [personas]	19
[% respecto del total de la población]	8,7%

Grado de juventud de la población (población ≤ 15 años) (1 enero 2021) [%]	9,2%	Nut: 15,2%	CM: 14,7%
Grado de envejecimiento de la población (población ≥ 65 años) (1 enero 2021) [%]	18,8%	Nut: 17,1%	CM: 18,0%
Proporción de dependencia (1 enero 2021) [ratio:(poblac ≤15 años+≥65 años)/(poblac 16-64 años)]	0,39	Nut: 0,48	CM: 0,49
Proporción de reemplazamiento (1 enero 2021) [ratio: (población 16-40 años) / (población 41-65 años)]	0,71	Nut: 0,63	CM: 0,79

Crecimiento de la población empadronada [%] [enero 2020-enero 2021]	5,8%
Crecimiento vegetativo (2019) [número] [nacimientos - defunciones] [enero 2018-enero 2019]	-1
Emigraciones al resto de Comunidades Autónomas (2020) [número de bajas en el Padrón en la CM]	0
Saldo migratorio (2020) [número: inmigración - emigración.]	11

Evolución 2007-2020 de la edad media de la población [años] [datos a 1 de enero de cada año]

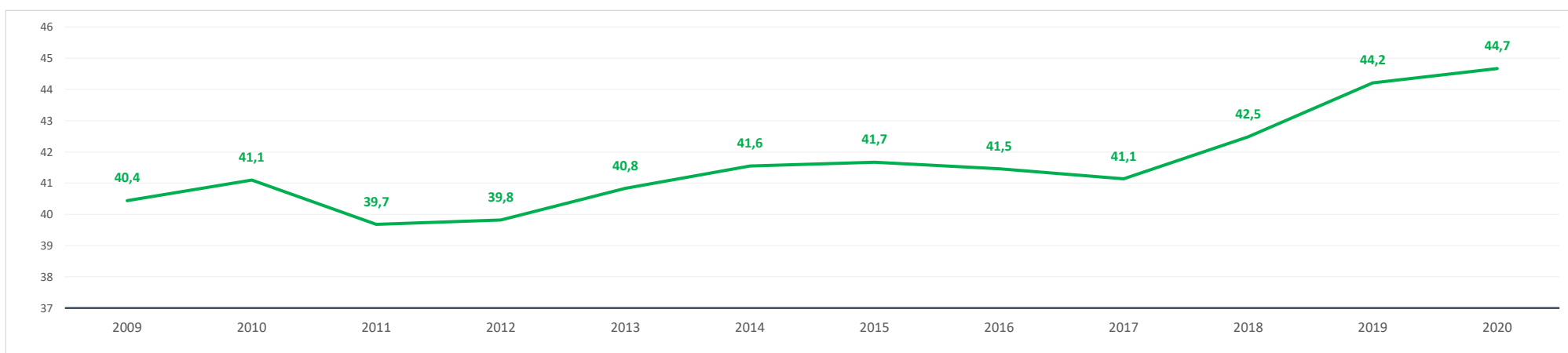

Evolución 2009-2021 de la población ≤ 15 años y ≥ 65 años [%] [datos a 1 de enero de cada año]

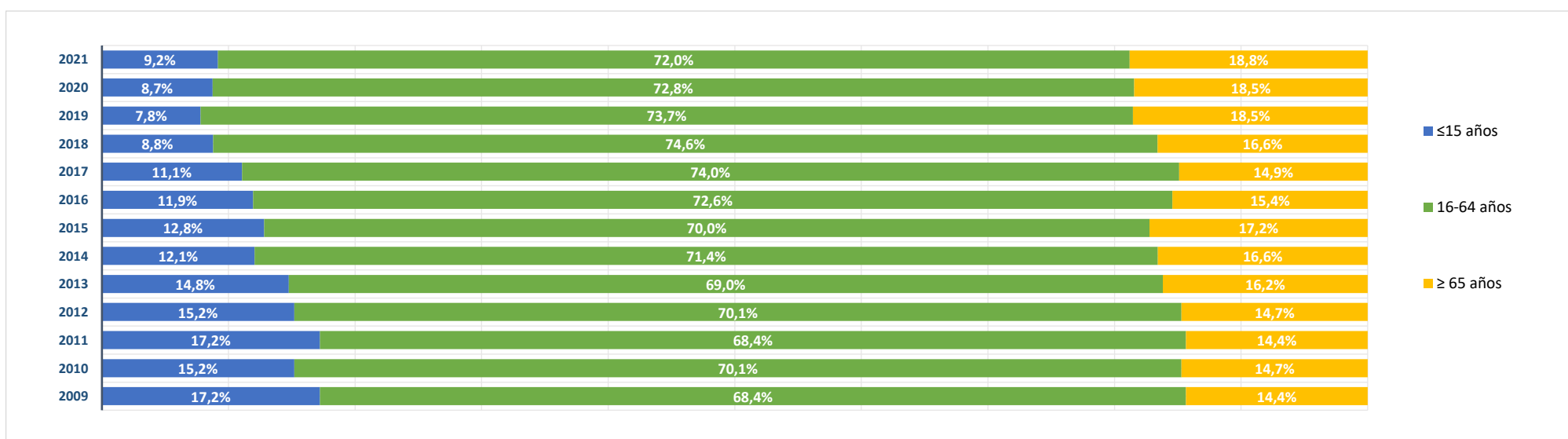

BLOQUE 2. Mercado de trabajo y tejido productivo

Zona Sierra Norte (06)

La Acebeda, Alameda del Valle, El Atazar, Berzosa del Lozoya, El Berrueco, Braojos, Buitrago del Lozoya, Bustarviejo, Cabanillas de la Sierra, La Cabrera, Canencia, Cervera de Buitrago, Garganta de los Montes, Gargantilla del Lozoya y Pinilla de Buitrago, Gascones, Guadalix de la Sierra, La Hiruela, Horcajo de la Sierra-Aoslos, Horcajuelo de la Sierra, Lozoya, Madarcos, Montejo de la Sierra, Navalafuente, Navarredonda y San Mamés, Patones, Pedrezuela, Pinilla del Valle, Piñuecar-Gandullas, Prádena del Rincón, Puebla de la Sierra, Rascafría, Redueña, Robledillo de la Jara, Robregordo, La Serna del Monte, Somosierra, Torrelaguna, Torremocha de Jarama, Valdemanco, El Vellón, Venturada, Villavieja del Lozoya, Lozoyuela-Navas-Sieteiglesias, Puentes Viejas



Braojos

1. Mercado de trabajo: datos sobre trabajadores RESIDENTES en la zona/municipio

1a. Población de 16 a 64 años

Población de 16-64 años [potencialmente activa] [Padrón municipal] [1 de enero 2021] **157**
 % sobre el total de la Comunidad de Madrid **0,0%**

Evolución de la población de 16-64 años [en la zona o municipio de residencia]

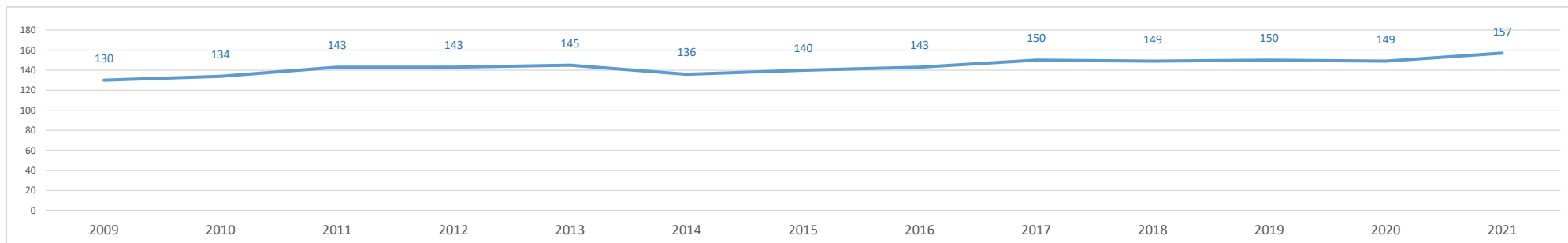

1b. Paro registrado

Evolución del número de parados registrados (en la zona o municipio de residencia) [Datos a 31 de marzo]

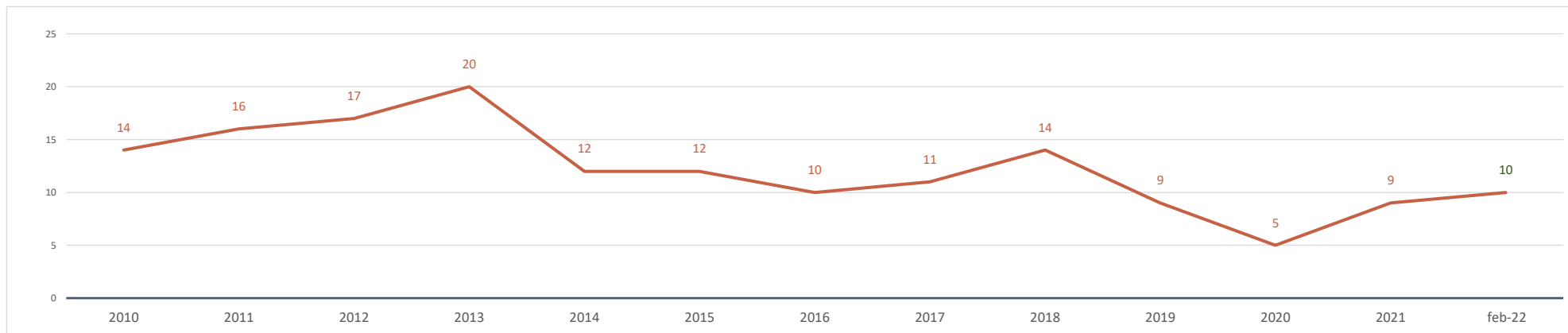

Parados registrados (31 marzo 2021) [zona/municipio de residencia] **9**
 % respecto población 16-64 años de la zona o municipio **5,7%**

Parados registrados, edad ≤ 24 años	4
% respecto población 16-24 años de la zona o municipio	14,3%
Parados registrados, edad 25-44 años	2
% respecto población 25-44 años de la zona o municipio	3,3%
Parados registrados, edad ≥ 45 años	3
% respecto población 45-64 años de la zona o municipio	4,3%
Parados registrados, hombres	5
% respecto población hombres de la zona o municipio	5,3%
Parados registrados, mujeres	4
% respecto población mujeres de la zona o municipio	6,3%

Parados registrados (28 febrero 2022) [zona/municipio de residencia] **10**

Parados registrados, edad ≤ 24 años	2
Parados registrados, edad 25-44 años	4
Parados registrados, edad ≥ 45 años	4
Parados registrados, hombres	4
Parados registrados, mujeres	6

Gráfico comparativo Paro registrado últimos 3 años por Rango de Edad y Sexo

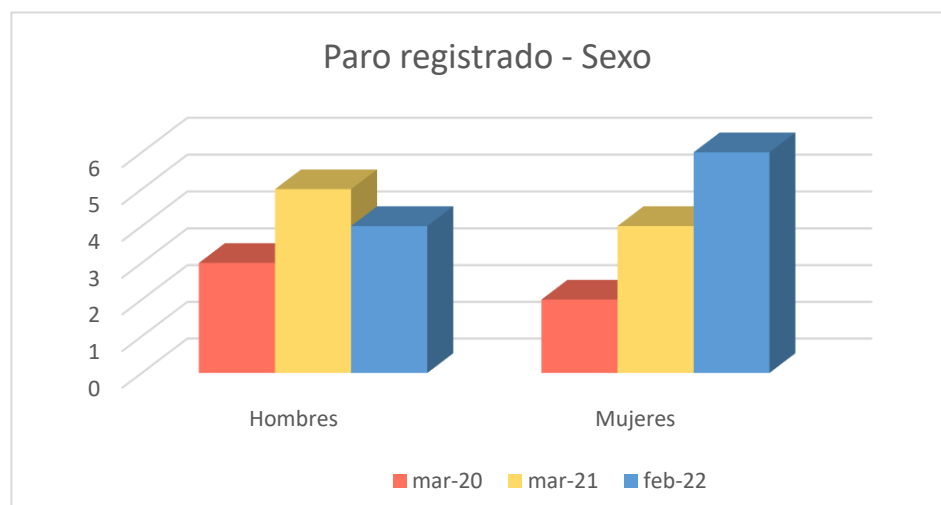
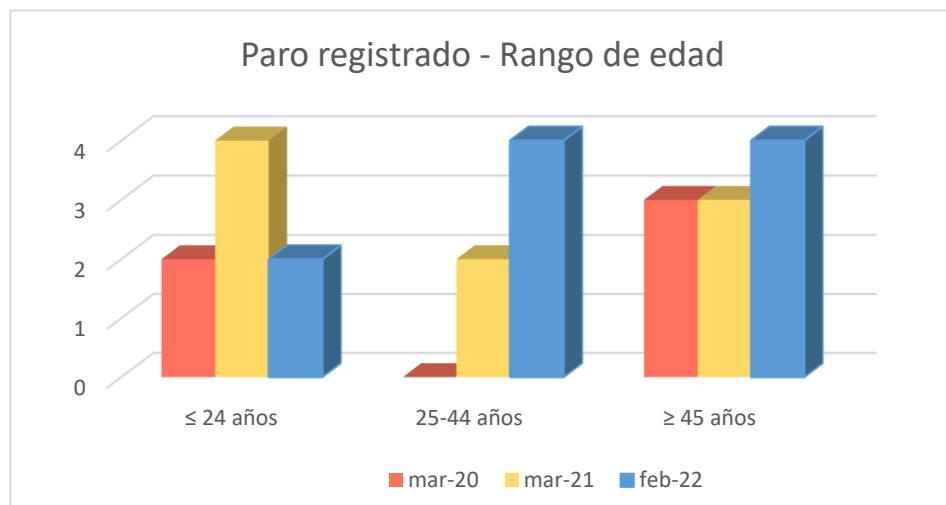

1c. Afiliados a la Seguridad Social por municipio de residencia del trabajador

Total Afiliados a la Seguridad Social, por ubicación residencia (1 enero 2021) **102**
 % sobre el total de la Comunidad de Madrid 0,00%

Afiliados por intervalo de edad (1/1/2021)	N	%
● Afiliados a la Seguridad Social < 30 años	13	12,8%
● Afiliados a la Seguridad Social 30-49 años	37	36,3%
● Afiliados a la Seguridad Social ≥ 50 años	52	51,0%

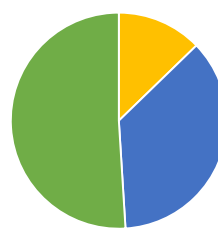

Afiliados por grupo cotización [régimen general] [1/1/2021]

	N	%
● Ingenieros/licenciados afiliados a la Seguridad Social	5	4,9%
● Ingenieros técnicos, peritos y ayudantes titulados afiliados a la Seguridad Social	7	6,9%
● Jefes administrativos y de taller afiliados a la Seguridad Social	8	7,8%
● Ayudantes no titulados afiliados a la Seguridad Social	5	4,9%
● Oficiales administrativos afiliados a la Seguridad Social	7	6,9%
● Subalternos afiliados a la Seguridad Social	6	5,9%
● Auxiliares administrativos afiliados a la Seguridad Social	8	7,8%
● Oficiales de primera y segunda afiliados a la Seguridad Social	18	17,6%
● Oficiales de tercera y especialistas afiliados a la Seguridad Social	7	6,9%
● Peones afiliados a la Seguridad Social	11	10,8%
● Menores de dieciocho años afiliados a la Seguridad Social	0	0,0%
● Afiliados a la Seguridad Social sin grupo de cotización	20	19,6%

Afiliados por rama de actividad (municipio de residencia) (1/1/2021)

	N	%
● Afiliados Seguridad Social, rama agricultura y ganadería	8	7,8%
● Afiliados Seguridad Social, rama minería, industria y energía	4	3,9%
● Afiliados Seguridad Social, rama de construcción	16	15,7%
● Afiliados Seguridad Social, rama de servicios de distribución y hostelería	19	18,6%
● Afiliados Seguridad Social, rama de servicios a empresas y financieros	15	14,7%
● Afiliados Seguridad Social, rama de otros servicios	40	39,2%

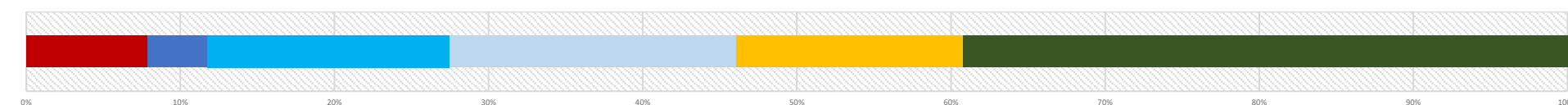

2. Mercado de trabajo: Tejido productivo de la zona/municipio (UNIDADES PRODUCTIVAS y OCUPADOS de esas Unidades productivas)

2a. Nº total de UNIDADES PRODUCTIVAS situadas en la zona/municipio

Unidades productivas [colectivo empresarial] [1 de enero 2021] **38**
 % sobre el total de la Comunidad de Madrid 0,0%

2b. Nº de OCUPADOS en las unidades productivas situadas en la zona/municipio

Nº de ocupados [Colectivo empresarial] [1 de enero 2021] **288**
 % sobre el total de la Comunidad de Madrid 0,0%

2c. Evolución del nº total de UNIDADES PRODUCTIVAS y de OCUPADOS situados en la zona/municipio

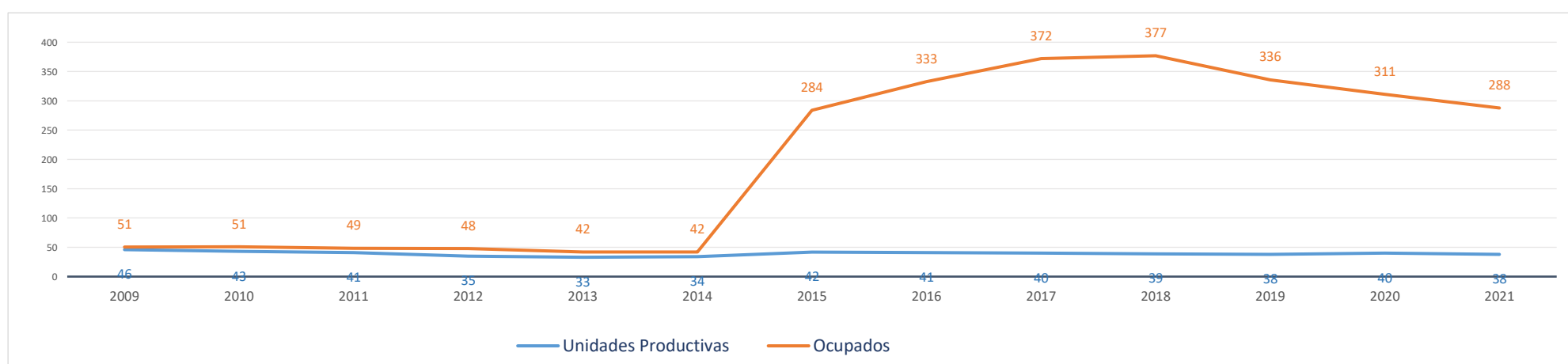

Evolución cronológica de las UNIDADES PRODUCTIVAS en el municipio, la zona y la Región

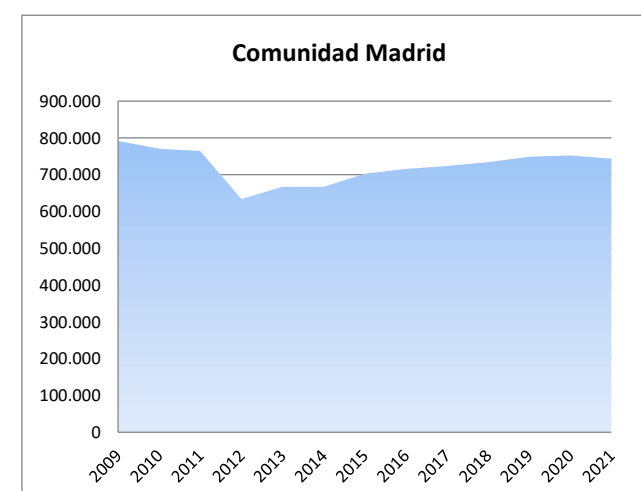
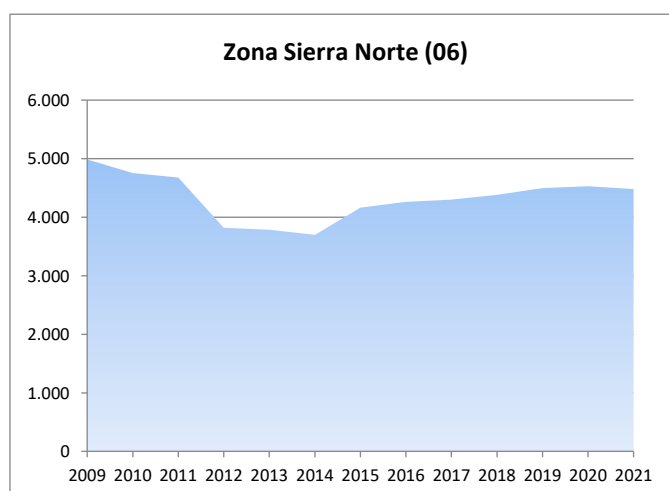
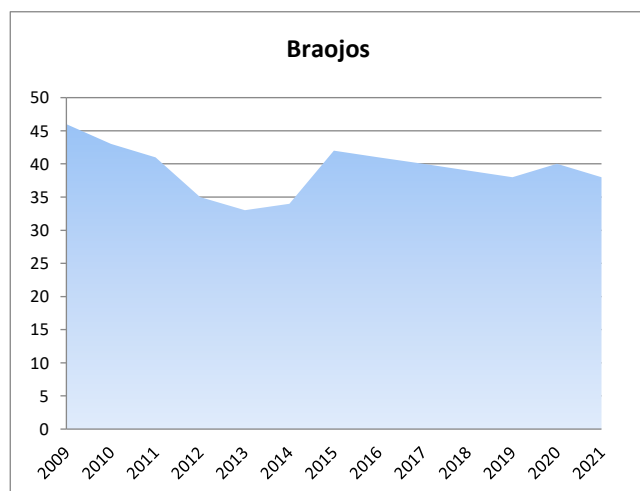

2d. Análisis por estrato de empleo

Evolución del nº de **UNIDADES PRODUCTIVAS** situadas en la zona/municipio, según estrato de empleo 2009-2021 [datos a 1 de enero de cada año]

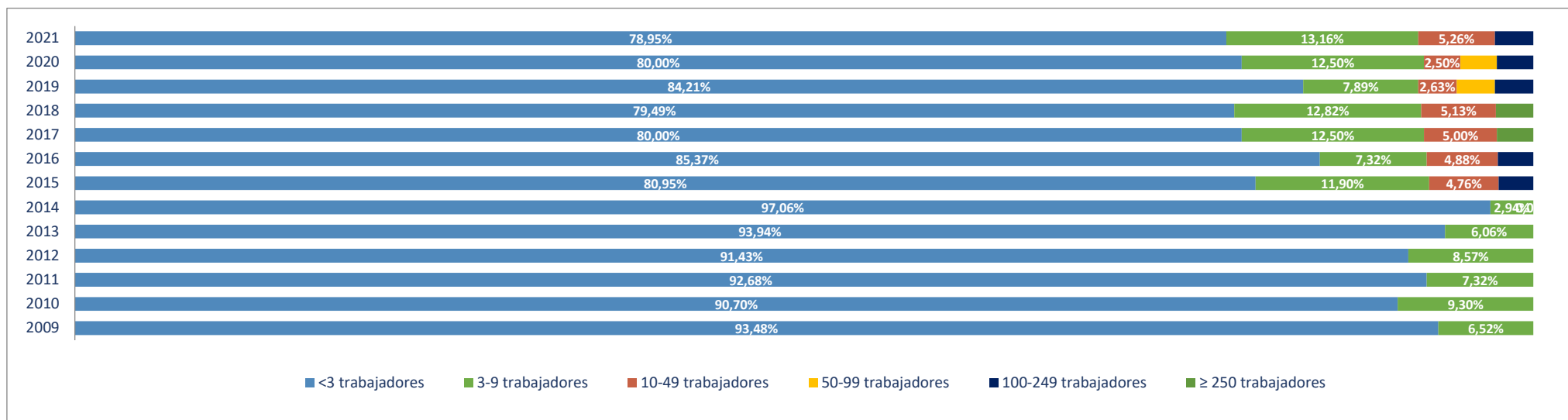

Evolución del nº de **OCUPADOS EN LAS UNIDADES PRODUCTIVAS** situadas en la zona/municipio, según estrato de empleo 2009-2021 [a 1 de enero de cada año]

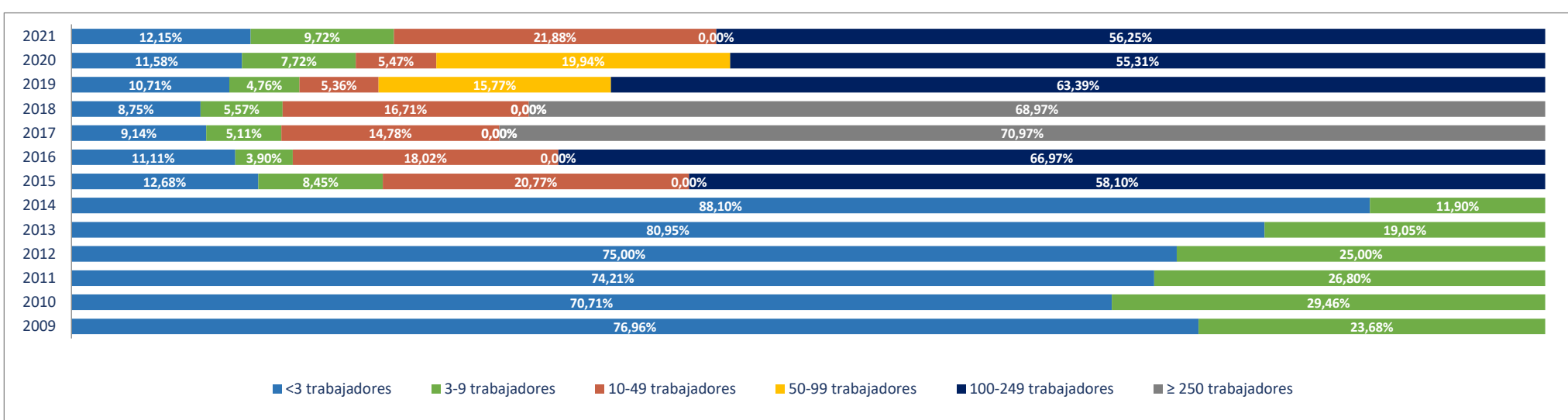

2e. Unidades productivas y ocupados por rama de actividad

Total Rama de actividad en 2021 [R-28 Colectivo empresarial]		Unidades product.		Ocupados	
			%		%
1º	Agricultura, ganadería, caza, selvicultura y pesca	5	13,16%	5	1,74%
2º	Minería, electricidad y agua	0	0,00%	0	0,00%
3º	Industria de la alimentación, bebidas y tabaco	0	0,00%	0	0,00%
4º	Industria textil, de la confección, cuero y calzado	0	0,00%	0	0,00%
5º	Metálicas básicas e intermedias	0	0,00%	0	0,00%
6º	Construcción de maquinaria y equipo mecánico	0	0,00%	0	0,00%
7º	Construcción de maquinaria y equipo eléctrico, electrónico y óptico	0	0,00%	0	0,00%
8º	Fabricación de material de transporte	0	0,00%	0	0,00%
9º	Industria del papel y artes gráficas	0	0,00%	0	0,00%
10º	Industria química, coquerías y refino de petróleo	0	0,00%	0	0,00%
11º	Fabricación de otros productos minerales no metálicos	0	0,00%	0	0,00%
12º	Industria de la madera, el caucho y otras industrias manufactureras	0	0,00%	0	0,00%
13º	Construcción	5	13,16%	9	3,13%
14º	Comercio mayorista e intermediarios del comercio (exc. vehículos)	0	0,00%	0	0,00%
15º	Comercio minorista y comercio y reparación de vehículos	3	7,89%	3	1,04%
16º	Hostelería	8	21,05%	11	3,82%
17º	Transporte y almacenamiento	5	13,16%	17	5,90%
18º	Información y comunicaciones	1	2,63%	1	0,35%
19º	Actividades Inmobiliarias	0	0,00%	0	0,00%
20º	Actividades profesionales, científicas y técnicas	0	0,00%	0	0,00%
21º	Actividades administrativas y servicios auxiliares	5	13,16%	211	73,26%
22º	Actividades financieras y de seguros	0	0,00%	0	0,00%
23º	Admón pública, defensa, seguridad social y organismos extraterritoriales	1	2,63%	7	2,43%
24º	Educación	1	2,63%	1	0,35%
25º	Actividades sanitarias y de servicios sociales	1	2,63%	19	6,60%
26º	Actividades artísticas, recreativas y de entretenimiento	1	2,63%	1	0,35%
27º	Reparación y otros servicios personales	1	2,63%	1	0,35%
28º	Actividades asociativas y de los hogares	1	2,63%	2	0,69%

Porcentaje de Unidades productivas y Ocupados por rama de actividad

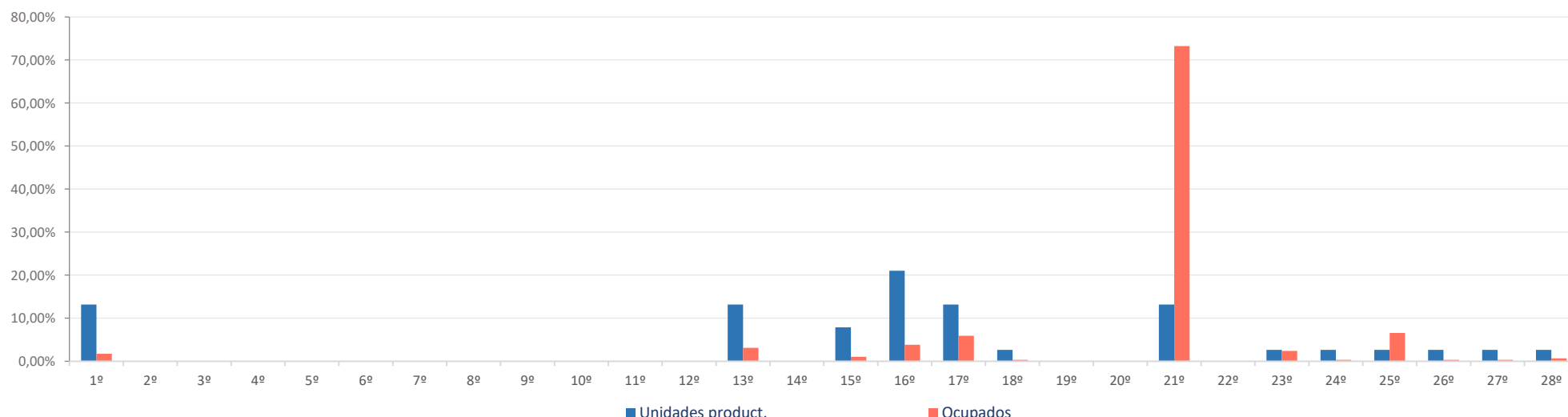

Ranking 20 actividades económicas con más UNIDADES PRODUCTIVAS [R-66 Colectivo empresarial] [1 enero 2021]

1º	Agricultura, ganadería, caza, selvicultura y pesca	5
2º	Servicios de comidas y bebidas	5
3º	Transporte terrestre de mercancías y por tubería	5
4º	Otras actividades administrativas	5
5º	Construcción general	3
6º	Alojamientos	3
7º	Actividades de construcción especializada	2
8º	Comercio y reparación de vehículos	2
9º	Comercio minorista (excepto vehículos)	1
10º	Programación y consultoría informática	1
11º	Admón pública, defensa, seguridad social y organismos extraterritoriales	1
12º	Educación	1
13º	Actividades sanitarias y de servicios sociales	1
14º	Actividades artísticas, recreativas y de entretenimiento	1
15º	Reparación y otros servicios personales	1
16º	Actividades asociativas	1
17º		
18º		
19º		
20º		

Comparativa 20 actividades económicas con más UNIDADES PRODUCTIVAS en el municipio, la zona y la Región [R-66 Colectivo empresarial] [1 enero 2021]

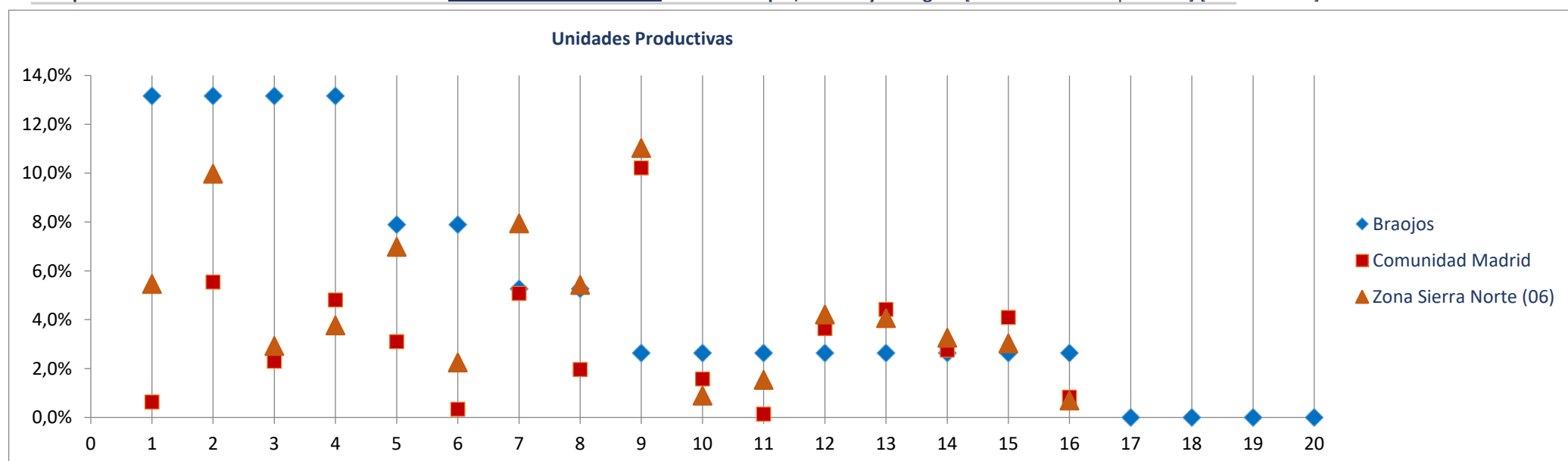

Ranking 20 actividades económicas con más OCUPADOS [R-66 Colectivo empresarial] [1 enero 2021]

1º	Otras actividades administrativas	211
2º	Actividades sanitarias y de servicios sociales	19
3º	Transporte terrestre de mercancías y por tubería	17
4º	Servicios de comidas y bebidas	8
5º	Construcción general	7
6º	Admón pública, defensa, seguridad social y organismos extraterritoriales	7
7º	Agricultura, ganadería, caza, selvicultura y pesca	5
8º	Alojamientos	3
9º	Actividades de construcción especializada	2
10º	Comercio y reparación de vehículos	2
11º	Actividades asociativas	2
12º	Comercio minorista (excepto vehículos)	1
13º	Programación y consultoría informática	1
14º	Educación	1
15º	Actividades artísticas, recreativas y de entretenimiento	1
16º	Reparación y otros servicios personales	1
17º		
18º		
19º		
20º		

Comparativa 20 actividades económicas con más OCUPADOS en el municipio, la zona y la Región [R66 - Colectivo empresarial] [1 enero 2021]

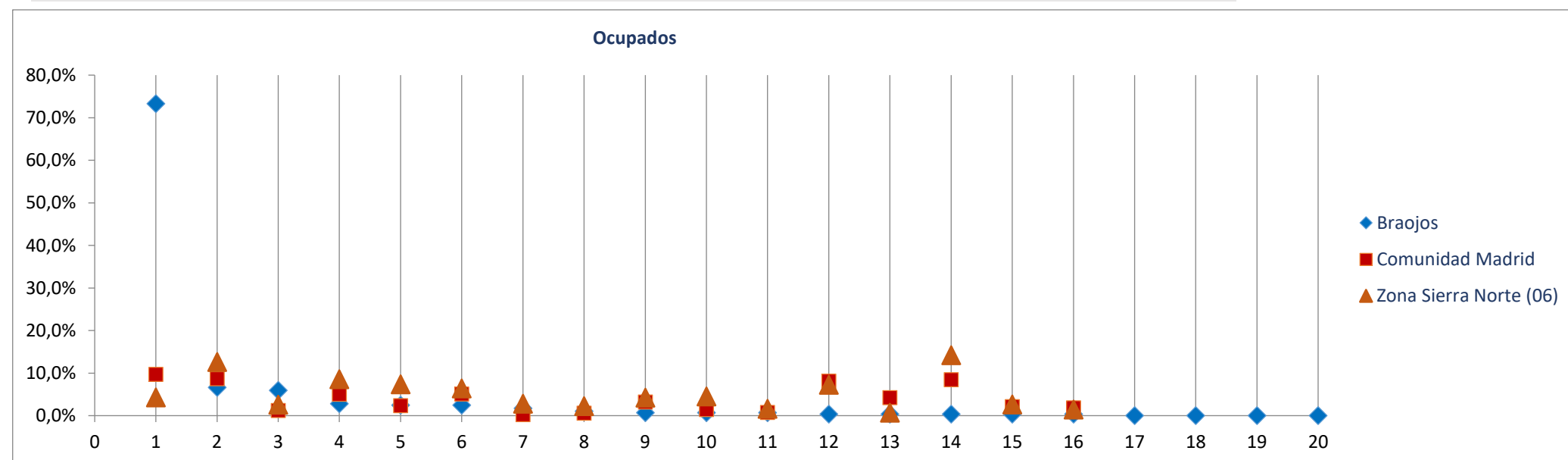

Radiografía de las zonas NUTS4 madrileñas

BLOQUE 1. Datos geográficos y demográficos

Zona Sierra Norte (06)

La Acebeda, Alameda del Valle, El Atazar, Berzosa del Lozoya, El Berrueco, Braojos, Buitrago del Lozoya, Bustarviejo, Cabanillas de la Sierra, La Cabrera, Canencia, Cervera de Buitrago, Garganta de los Montes, Gargantilla del Lozoya y Pinilla de Buitrago, Gascones, Guadalix de la Sierra, La Hiruela, Horcajo de la Sierra-Aoslos, Horcajuelo de la Sierra, Lozoya, Madarcos, Montejo de la Sierra, Navalafuente, Navarredonda y San Mamés, Patones, Pedrezuela, Pinilla del Valle, Piñuecar-Gandullas, Prádena del Rincón, Puebla de la Sierra, Rascafría, Redueña, Robledillo de la Jara, Robregordo, La Serna del Monte, Somosierra, Torrelaguna, Torremocha de Jarama, Valdemanco, El Vellón, Venturada, Villavieja del Lozoya, Lozoyuela-Navas-Sieteiglesias, Puentes Viejas

Buitrago del Lozoya



Superficie (Km ²)	26,0
Densidad de población (1 enero 2021) [habitantes/km2]	75

Evolución 2009-2021 de la población empadronada [personas] [datos a 1 de enero de cada año]

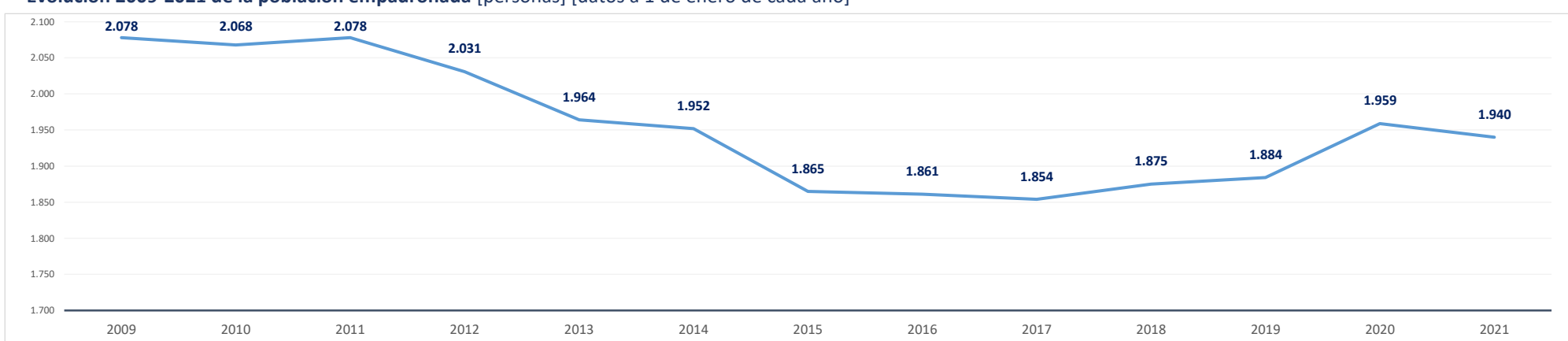

Población empadronada (1 enero 2021) [personas]	1.940
Edad media de la población (2020) [años]	41,7

Población 16-30 años (1 enero 2021) [personas]	319
[% respecto del total de la población]	16,4%
Población extranjera (1 enero 2021) [personas]	461
[% respecto del total de la población]	23,8%

Grado de juventud de la población (población ≤ 15 años) (1 enero 2021) [%]	15,4%	Nut: 15,2%	CM: 14,7%
Grado de envejecimiento de la población (población ≥ 65 años) (1 enero 2021) [%]	19,1%	Nut: 17,1%	CM: 18,0%
Proporción de dependencia (1 enero 2021) [ratio:(poblac ≤15 años+≥65 años)/(poblac 16-64 años)]	0,53	Nut: 0,48	CM: 0,49
Proporción de reemplazamiento (1 enero 2021) [ratio: (población 16-40 años) / (población 41-65 años)]	0,79	Nut: 0,63	CM: 0,79

Crecimiento de la población empadronada [%] [enero 2020-enero 2021]	-1,0%
Crecimiento vegetativo (2019) [número] [nacimientos - defunciones] [enero 2018-enero 2019]	-11
Emigraciones al resto de Comunidades Autónomas (2020) [número de bajas en el Padrón en la CM]	54
Saldo migratorio (2020) [número: inmigración - emigración.]	29

Evolución 2007-2020 de la edad media de la población [años] [datos a 1 de enero de cada año]

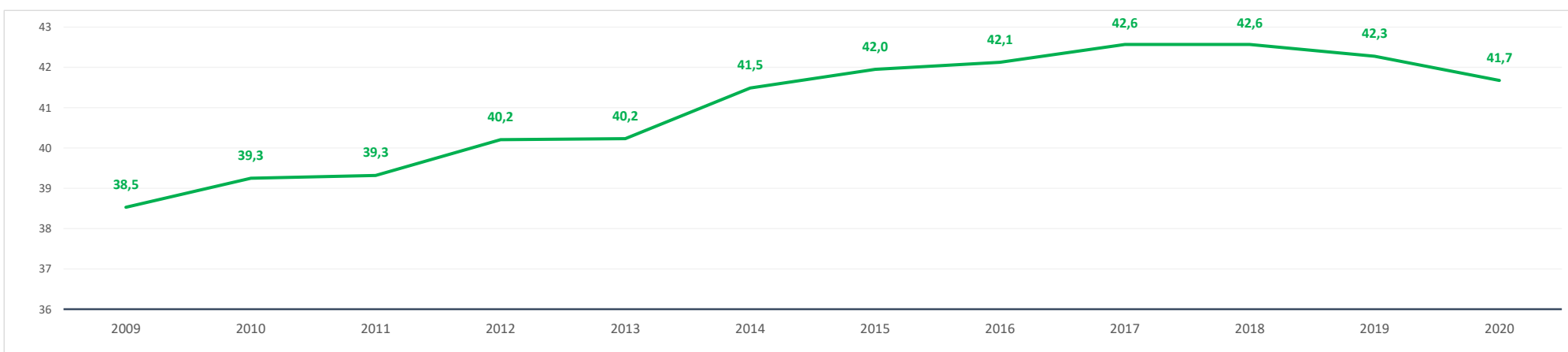

Evolución 2009-2021 de la población ≤ 15 años y ≥ 65 años [%] [datos a 1 de enero de cada año]

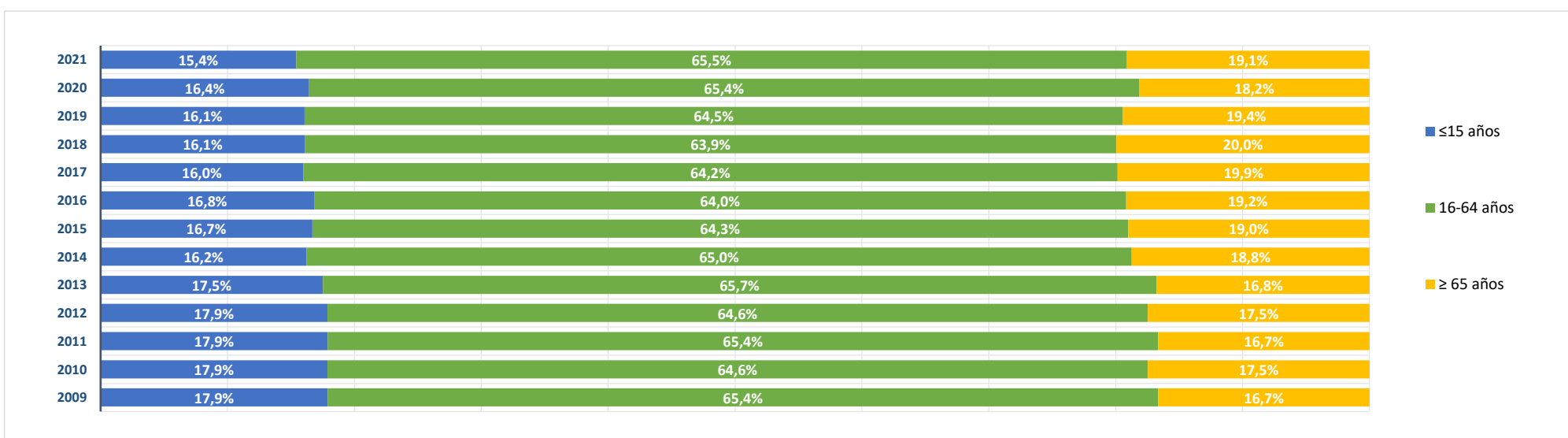

BLOQUE 2. Mercado de trabajo y tejido productivo

Zona Sierra Norte (06)

La Acebeda, Alameda del Valle, El Atazar, Berzosa del Lozoya, El Berrueco, Braojos, Buitrago del Lozoya, Bustarviejo, Cabanillas de la Sierra, La Cabrera, Canencia, Cervera de Buitrago, Garganta de los Montes, Gargantilla del Lozoya y Pinilla de Buitrago, Gascones, Guadalix de la Sierra, La Hiruela, Horcajo de la Sierra-Aoslos, Horcajuelo de la Sierra, Lozoya, Madarcos, Montejo de la Sierra, Navalafuente, Navarredonda y San Mamés, Patones, Pedrezuela, Pinilla del Valle, Piñuecar-Gandullas, Prádena del Rincón, Puebla de la Sierra, Rascafría, Redueña, Robledillo de la Jara, Robregordo, La Serna del Monte, Somosierra, Torrelaguna, Torremocha de Jarama, Valdemanco, El Vellón, Venturada, Villavieja del Lozoya, Lozoyuela-Navas-Sieteiglesias, Puentes Viejas



Buitrago del Lozoya

1. Mercado de trabajo: datos sobre trabajadores RESIDENTES en la zona/municipio

1a. Población de 16 a 64 años

Población de 16-64 años [potencialmente activa] [Padrón municipal] [1 de enero 2021] **1.240**
 % sobre el total de la Comunidad de Madrid **0,0%**

Evolución de la población de 16-64 años [en la zona o municipio de residencia]

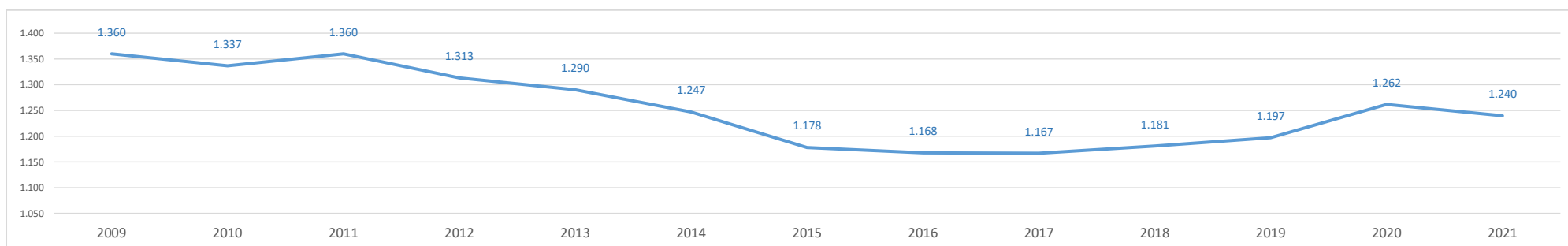

1b. Paro registrado

Evolución del número de parados registrados (en la zona o municipio de residencia) [Datos a 31 de marzo]

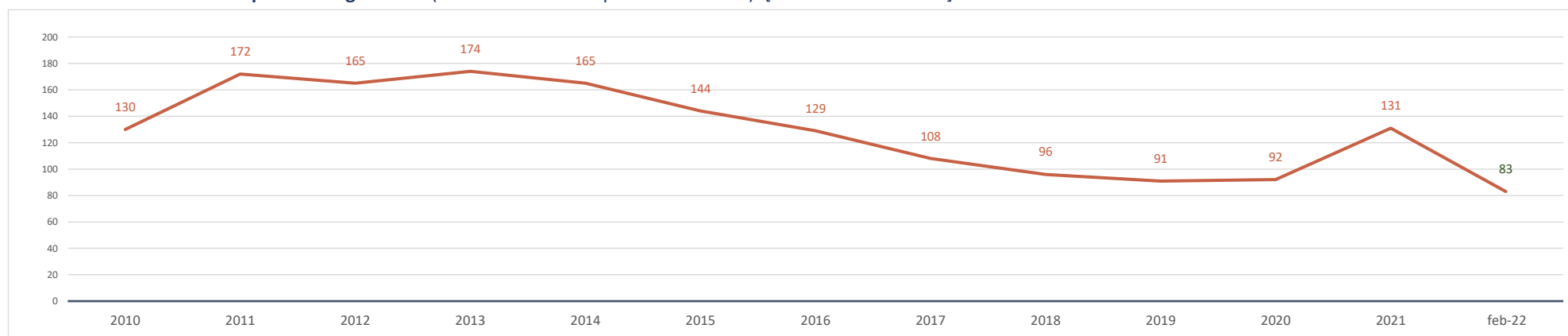

Parados registrados (31 marzo 2021) [zona/municipio de residencia] **131**
 % respecto población 16-64 años de la zona o municipio **10,6%**

Parados registrados, edad ≤ 24 años	13
% respecto población 16-24 años de la zona o municipio	6,6%
Parados registrados, edad 25-44 años	69
% respecto población 25-44 años de la zona o municipio	14,2%
Parados registrados, edad ≥ 45 años	49
% respecto población 45-64 años de la zona o municipio	8,8%
Parados registrados, hombres	45
% respecto población hombres de la zona o municipio	7,4%
Parados registrados, mujeres	86
% respecto población mujeres de la zona o municipio	13,6%

Parados registrados (28 febrero 2022) [zona/municipio de residencia] **83**

Parados registrados, edad ≤ 24 años	8
Parados registrados, edad 25-44 años	39
Parados registrados, edad ≥ 45 años	36
Parados registrados, hombres	27
Parados registrados, mujeres	56

Gráfico comparativo Paro registrado últimos 3 años por Rango de Edad y Sexo

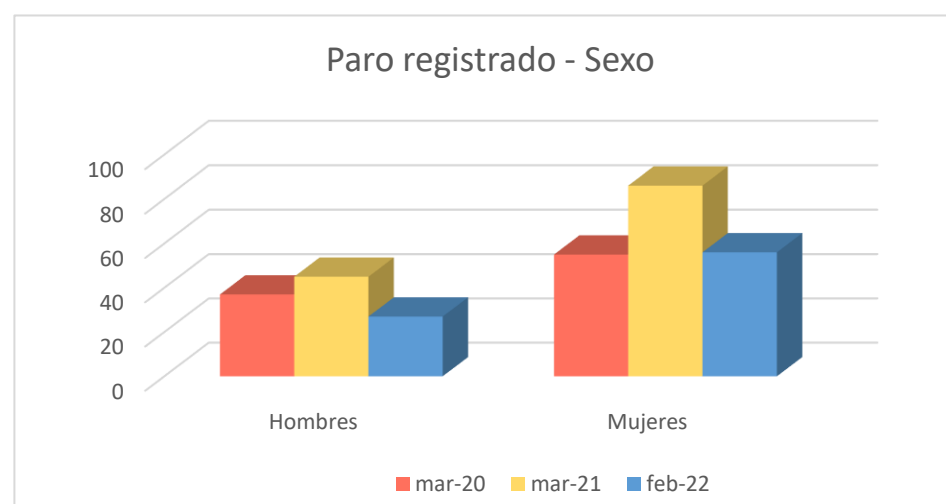
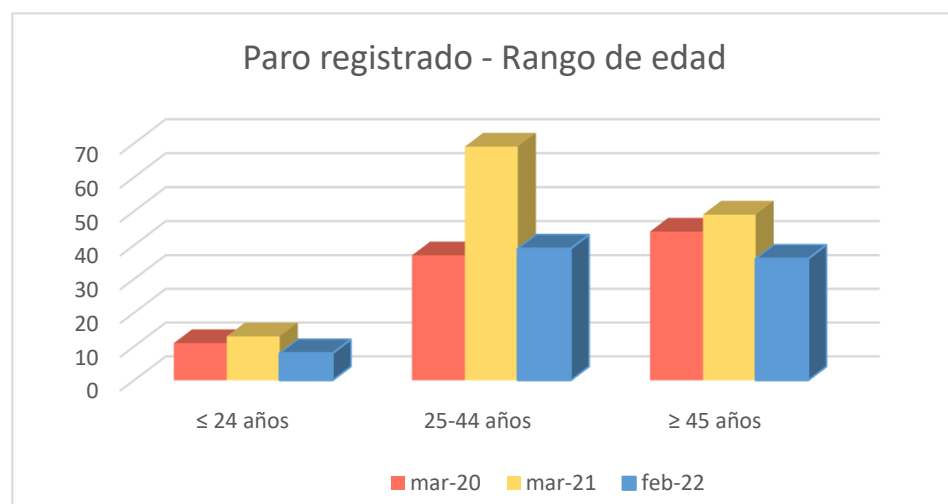

1c. Afiliados a la Seguridad Social por municipio de residencia del trabajador

Total Afiliados a la Seguridad Social, por ubicación residencia (1 enero 2021) **811**
 % sobre el total de la Comunidad de Madrid 0,03%

Afiliados por intervalo de edad (1/1/2021)	N	%
Afiliados a la Seguridad Social < 30 años	127	15,7%
Afiliados a la Seguridad Social 30-49 años	396	48,8%
Afiliados a la Seguridad Social ≥ 50 años	288	35,5%

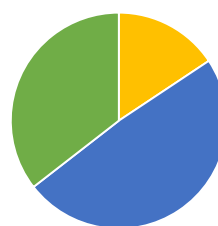

Afiliados por grupo cotización [régimen general] [1/1/2021]

	N	%
Ingenieros/licenciados afiliados a la Seguridad Social	60	7,4%
Ingenieros técnicos, peritos y ayudantes titulados afiliados a la Seguridad Social	44	5,4%
Jefes administrativos y de taller afiliados a la Seguridad Social	35	4,3%
Ayudantes no titulados afiliados a la Seguridad Social	29	3,6%
Oficiales administrativos afiliados a la Seguridad Social	66	8,1%
Subalternos afiliados a la Seguridad Social	42	5,2%
Auxiliares administrativos afiliados a la Seguridad Social	69	8,5%
Oficiales de primera y segunda afiliados a la Seguridad Social	118	14,5%
Oficiales de tercera y especialistas afiliados a la Seguridad Social	80	9,9%
Peones afiliados a la Seguridad Social	112	13,8%
Menores de dieciocho años afiliados a la Seguridad Social	0	0,0%
Afiliados a la Seguridad Social sin grupo de cotización	156	19,2%

Afiliados por rama de actividad (municipio de residencia) (1/1/2021)

	N	%
Afiliados Seguridad Social, rama agricultura y ganadería	28	3,5%
Afiliados Seguridad Social, rama minería, industria y energía	63	7,8%
Afiliados Seguridad Social, rama de construcción	74	9,1%
Afiliados Seguridad Social, rama de servicios de distribución y hostelería	230	28,4%
Afiliados Seguridad Social, rama de servicios a empresas y financieros	121	14,9%
Afiliados Seguridad Social, rama de otros servicios	295	36,4%

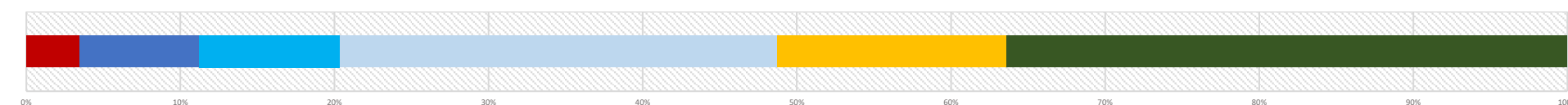

2. Mercado de trabajo: Tejido productivo de la zona/municipio (UNIDADES PRODUCTIVAS y OCUPADOS de esas Unidades productivas)

2a. Nº total de UNIDADES PRODUCTIVAS situadas en la zona/municipio

Unidades productivas [colectivo empresarial] [1 de enero 2021] **232**
 % sobre el total de la Comunidad de Madrid 0,0%

2b. Nº de OCUPADOS en las unidades productivas situadas en la zona/municipio

Nº de ocupados [Colectivo empresarial] [1 de enero 2021] **885**
 % sobre el total de la Comunidad de Madrid 0,0%

2c. Evolución del nº total de UNIDADES PRODUCTIVAS y de OCUPADOS situados en la zona/municipio

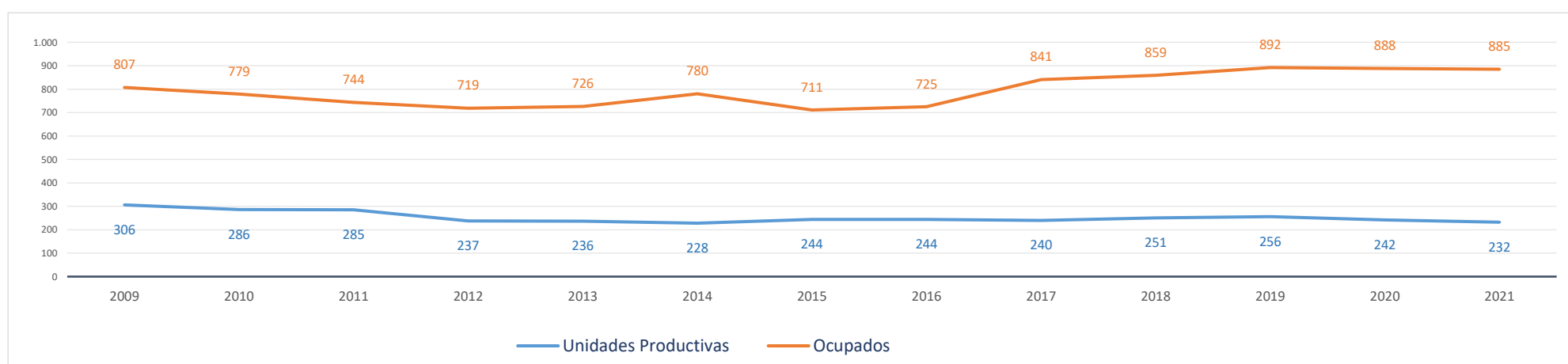

Evolución cronológica de las UNIDADES PRODUCTIVAS en el municipio, la zona y la Región

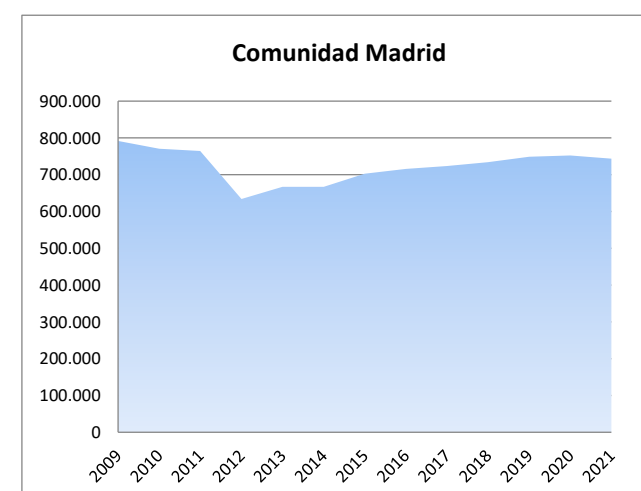
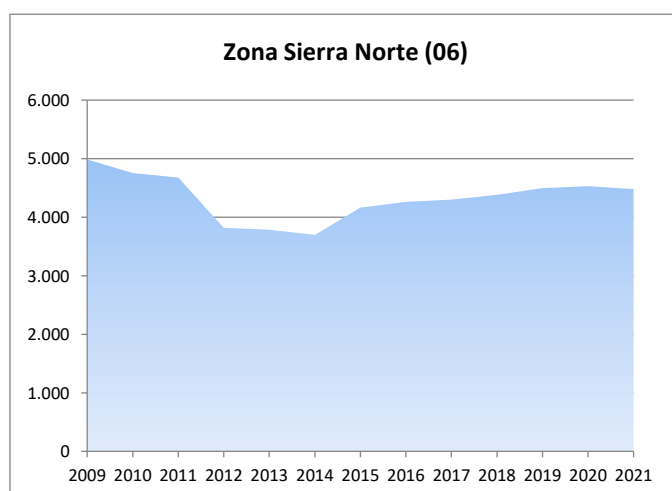
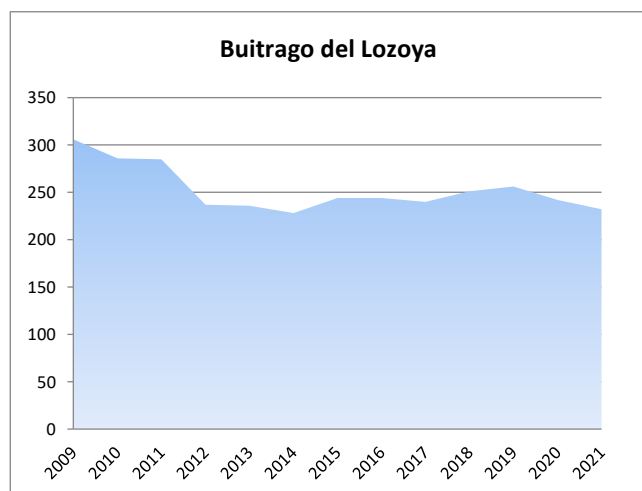

2d. Análisis por estrato de empleo

Evolución del nº de UNIDADES PRODUCTIVAS situadas en la zona/municipio, según estrato de empleo 2009-2021 [datos a 1 de enero de cada año]

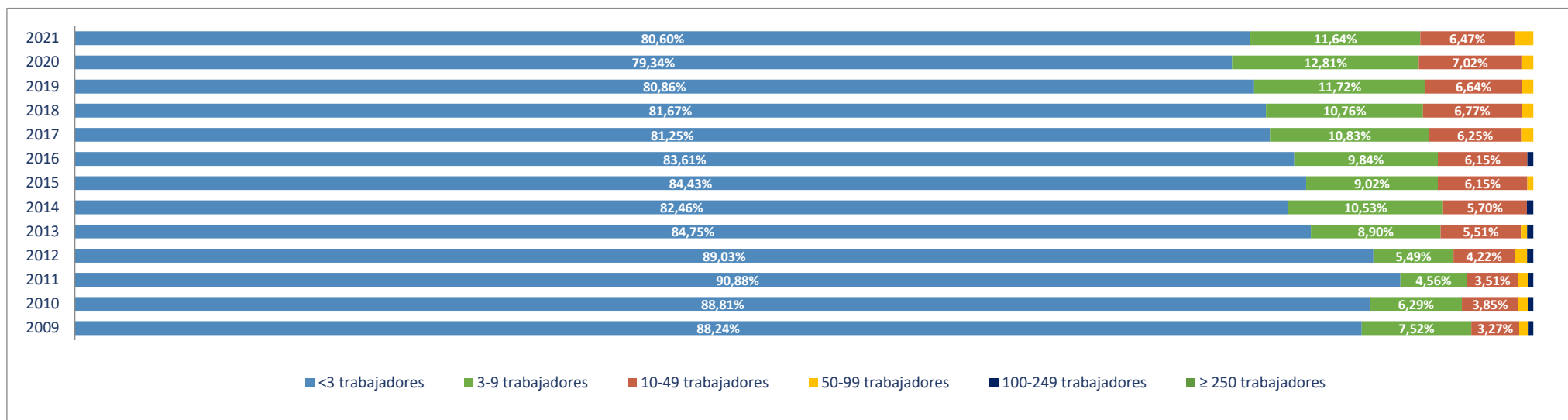

Evolución del nº de OCUPADOS EN LAS UNIDADES PRODUCTIVAS situadas en la zona/municipio, según estrato de empleo 2009-2021 [a 1 de enero de cada año]

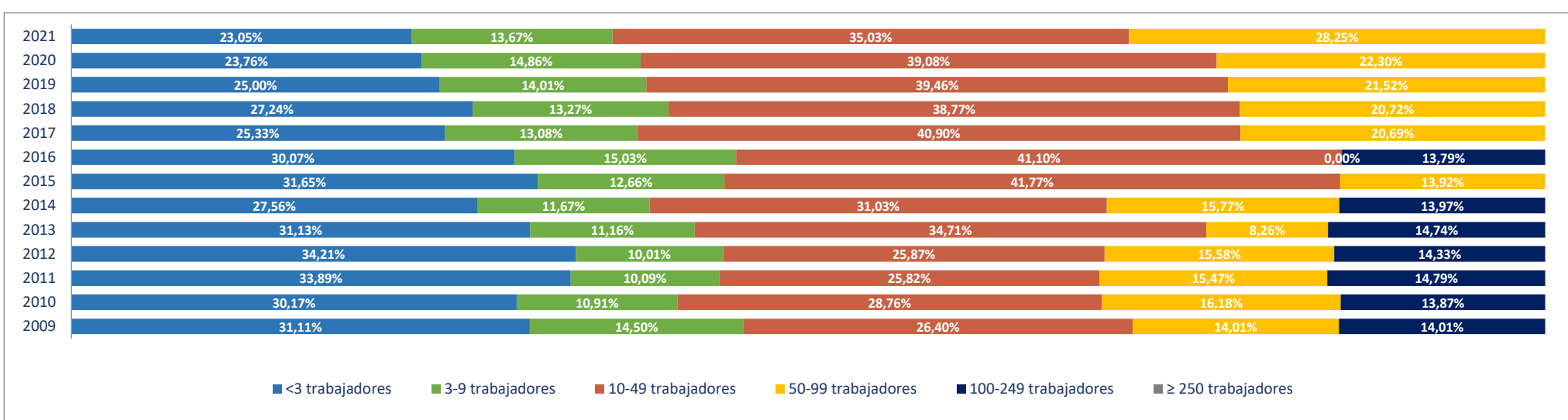

2e. Unidades productivas y ocupados por rama de actividad

Total Rama de actividad en 2021 [R-28 Colectivo empresarial]		Unidades product.	%	Ocupados	%
1º	Agricultura, ganadería, caza, selvicultura y pesca	8	3,45%	8	0,90%
2º	Minería, electricidad y agua	1	0,43%	1	0,11%
3º	Industria de la alimentación, bebidas y tabaco	0	0,00%	0	0,00%
4º	Industria textil, de la confección, cuero y calzado	0	0,00%	0	0,00%
5º	Metálicas básicas e intermedias	0	0,00%	0	0,00%
6º	Construcción de maquinaria y equipo mecánico	0	0,00%	0	0,00%
7º	Construcción de maquinaria y equipo eléctrico, electrónico y óptico	0	0,00%	0	0,00%
8º	Fabricación de material de transporte	0	0,00%	0	0,00%
9º	Industria del papel y artes gráficas	0	0,00%	0	0,00%
10º	Industria química, coquerías y refino de petróleo	0	0,00%	0	0,00%
11º	Fabricación de otros productos minerales no metálicos	0	0,00%	0	0,00%
12º	Industria de la madera, el caucho y otras industrias manufactureras	1	0,43%	1	0,11%
13º	Construcción	34	14,66%	50	5,65%
14º	Comercio mayorista e intermediarios del comercio (exc. vehículos)	3	1,29%	3	0,34%
15º	Comercio minorista y comercio y reparación de vehículos	54	23,28%	112	12,66%
16º	Hostelería	39	16,81%	70	7,91%
17º	Transporte y almacenamiento	9	3,88%	13	1,47%
18º	Información y comunicaciones	3	1,29%	3	0,34%
19º	Actividades inmobiliarias	1	0,43%	1	0,11%
20º	Actividades profesionales, científicas y técnicas	19	8,19%	31	3,50%
21º	Actividades administrativas y servicios auxiliares	4	1,72%	4	0,45%
22º	Actividades financieras y de seguros	5	2,16%	29	3,28%
23º	Admón pública, defensa, seguridad social y organismos extraterritoriales	3	1,29%	97	10,96%
24º	Educación	10	4,31%	308	34,80%
25º	Actividades sanitarias y de servicios sociales	9	3,88%	89	10,06%
26º	Actividades artísticas, recreativas y de entretenimiento	9	3,88%	31	3,50%
27º	Reparación y otros servicios personales	10	4,31%	11	1,24%
28º	Actividades asociativas y de los hogares	10	4,31%	23	2,60%

Porcentaje de Unidades productivas y Ocupados por rama de actividad

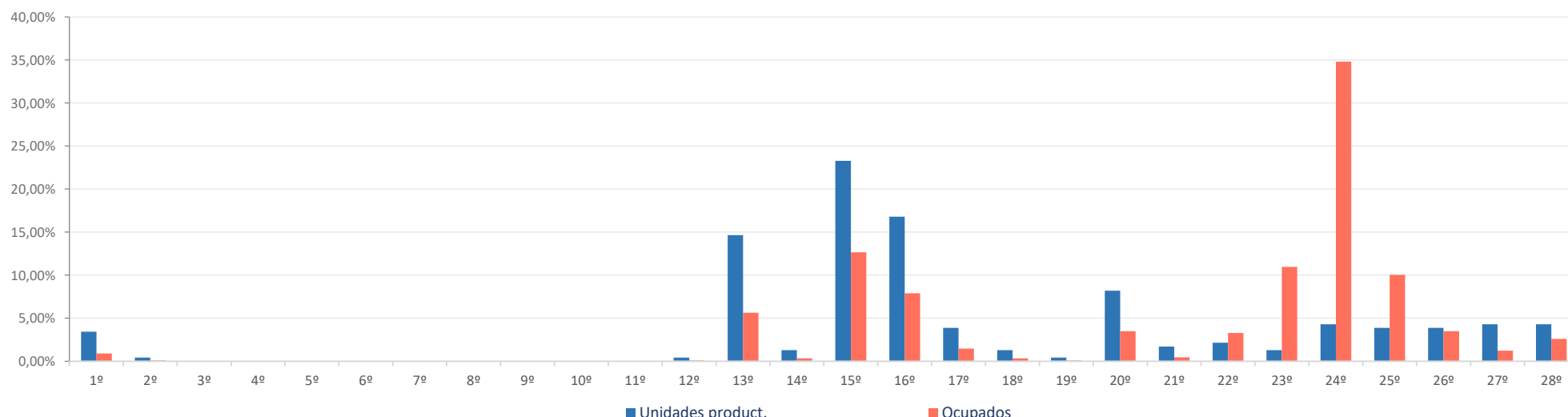

Ranking 20 actividades económicas con más UNIDADES PRODUCTIVAS [R-66 Colectivo empresarial] [1 enero 2021]

1º	Comercio minorista (excepto vehículos)	46
2º	Servicios de comidas y bebidas	33
3º	Actividades de construcción especializada	19
4º	Construcción general	15
5º	Educación	10
6º	Reparación y otros servicios personales	10
7º	Servicios, ensayos y análisis técnicos	9
8º	Actividades sanitarias y de servicios sociales	9
9º	Actividades artísticas, recreativas y de entretenimiento	9
10º	Agricultura, ganadería, caza, selvicultura y pesca	8
11º	Comercio y reparación de vehículos	8
12º	Actividades de los hogares	8
13º	Alojamientos	6
14º	Transporte terrestre de mercancías y por tubería	5
15º	Actividades jurídicas y de contabilidad	5
16º	Otras actividades profesionales	4
17º	Otras actividades administrativas	4
18º	Intermediación financiera excepto seguros y fondos de pensiones	4
19º	Comercio mayorista e intermediarios del comercio (exc. vehículos)	3
20º	Transporte terrestre de viajeros	3

Comparativa 20 actividades económicas con más UNIDADES PRODUCTIVAS en el municipio, la zona y la Región [R-66 Colectivo empresarial] [1 enero 2021]

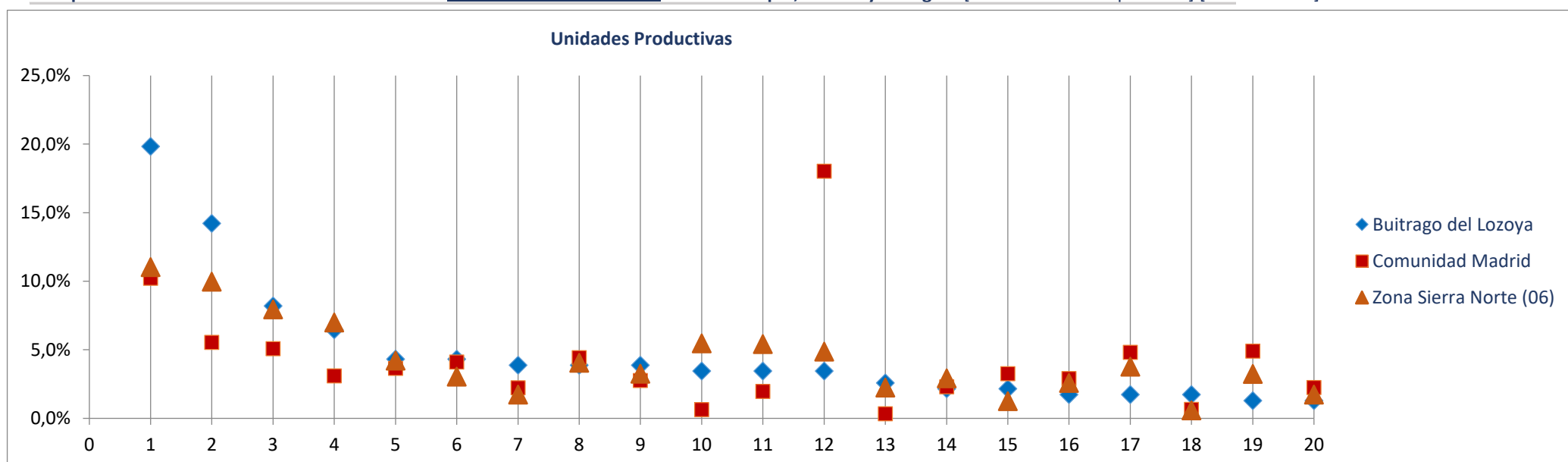

Ranking 20 actividades económicas con más OCUPADOS [R-66 Colectivo empresarial] [1 enero 2021]

1º	Educación	308
2º	Admón publica, defensa, seguridad social y organismos extraterritoriales	97
3º	Comercio minorista (excepto vehículos)	92
4º	Actividades sanitarias y de servicios sociales	89
5º	Servicios de comidas y bebidas	64
6º	Actividades artísticas, recreativas y de entretenimiento	31
7º	Construcción general	30
8º	Intermediación financiera excepto seguros y fondos de pensiones	28
9º	Actividades de construcción especializada	20
10º	Comercio y reparación de vehículos	20
11º	Actividades jurídicas y de contabilidad	14
12º	Actividades asociativas	14
13º	Servicios, ensayos y análisis técnicos	12
14º	Reparación y otros servicios personales	11
15º	Actividades de los hogares	9
16º	Agricultura, ganadería, caza, selvicultura y pesca	8
17º	Alojamientos	6
18º	Transporte terrestre de viajeros	6
19º	Transporte terrestre de mercancías y por tubería	6
20º	Otras actividades profesionales	4

Comparativa 20 actividades económicas con más OCUPADOS en el municipio, la zona y la Región [R66 - Colectivo empresarial] [1 enero 2021]

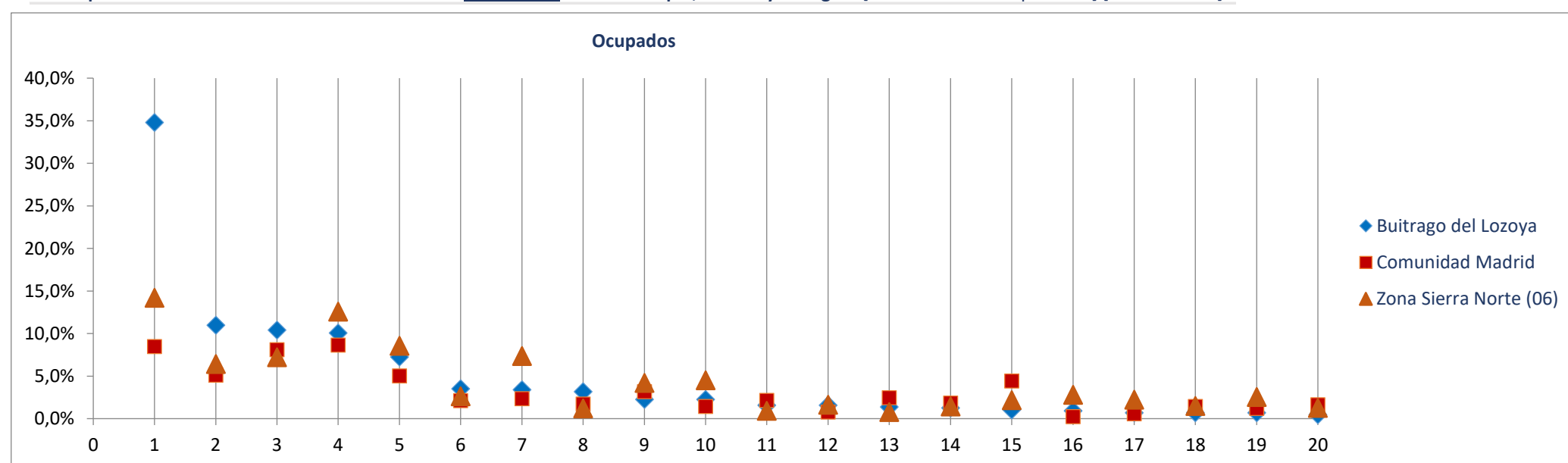

Radiografía de las zonas NUTS4 madrileñas

BLOQUE 1. Datos geográficos y demográficos

Bustarviejo

Zona Sierra Norte (06)

La Acebeda, Alameda del Valle, El Atazar, Berzosa del Lozoya, El Berrueco, Braojos, Buitrago del Lozoya, Bustarviejo, Cabanillas de la Sierra, La Cabrera, Canencia, Cervera de Buitrago, Garganta de los Montes, Gargantilla del Lozoya y Pinilla de Buitrago, Gascones, Guadalix de la Sierra, La Hiruela, Horcajo de la Sierra-Aoslos, Horcajuelo de la Sierra, Lozoya, Madarcos, Montejo de la Sierra, Navalafuente, Navarredonda y San Mamés, Patones, Pedrezuela, Pinilla del Valle, Piñuecar-Gandullas, Prádena del Rincón, Puebla de la Sierra, Rascafría, Redueña, Robledillo de la Jara, Robregordo, La Serna del Monte, Somosierra, Torrelaguna, Torreemocha de Jarama, Valdemanco, El Vellón, Venturada, Villavieja del Lozoya, Lozoyuela-Navas-Sieteiglesias, Puentes Viejas



Superficie (Km ²)	56,2
Densidad de población (1 enero 2021) [habitantes/km2]	48

Evolución 2009-2021 de la población empadronada [personas] [datos a 1 de enero de cada año]

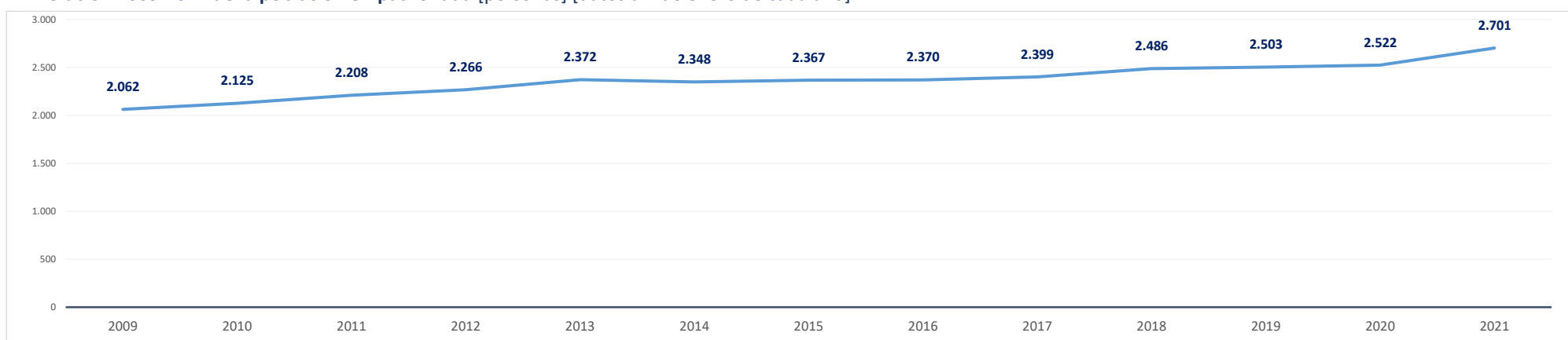

Población empadronada (1 enero 2021) [personas]	2.701
Edad media de la población (2020) [años]	42,3

Población 16-30 años (1 enero 2021) [personas]	323
[% respecto del total de la población]	12,0%
Población extranjera (1 enero 2021) [personas]	250
[% respecto del total de la población]	9,3%

Grado de juventud de la población (población ≤ 15 años) (1 enero 2021) [%]	15,7%	Nut: 15,2%	CM: 14,7%
Grado de envejecimiento de la población (población ≥ 65 años) (1 enero 2021) [%]	15,4%	Nut: 17,1%	CM: 18,0%
Proporción de dependencia (1 enero 2021) [ratio:(poblac ≤15 años+≥65 años)/(poblac 16-64 años)]	0,45	Nut: 0,48	CM: 0,49
Proporción de reemplazamiento (1 enero 2021) [ratio: (población 16-40 años) / (población 41-65 años)]	0,56	Nut: 0,63	CM: 0,79

Crecimiento de la población empadronada [%] [enero 2020-enero 2021]	7,1%
Crecimiento vegetativo (2019) [número] [nacimientos - defunciones] [enero 2018-enero 2019]	-4
Emigraciones al resto de Comunidades Autónomas (2020) [número de bajas en el Padrón en la CM]	31
Saldo migratorio (2020) [número: inmigración - emigración.]	187

Evolución 2007-2020 de la edad media de la población [años] [datos a 1 de enero de cada año]

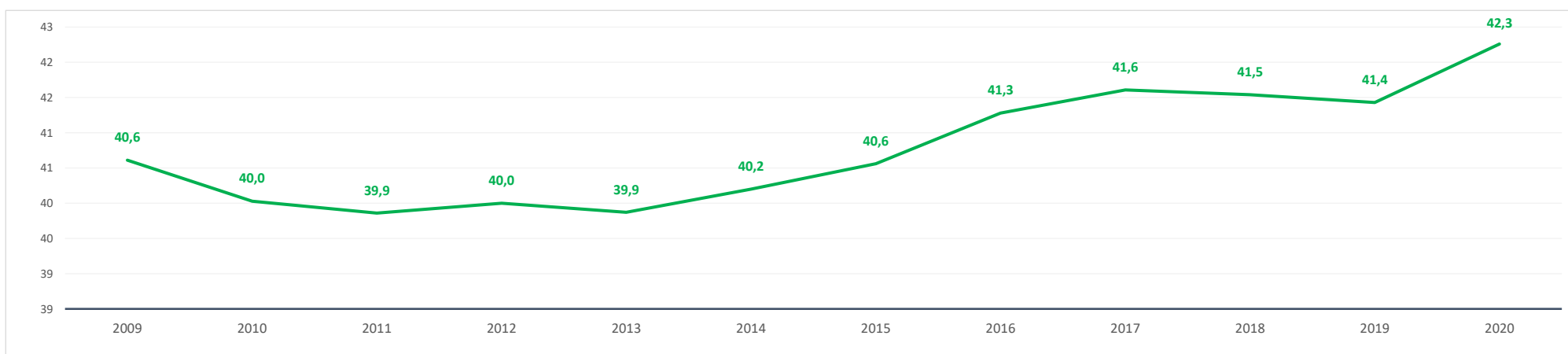

Evolución 2009-2021 de la población ≤ 15 años y ≥ 65 años [%] [datos a 1 de enero de cada año]

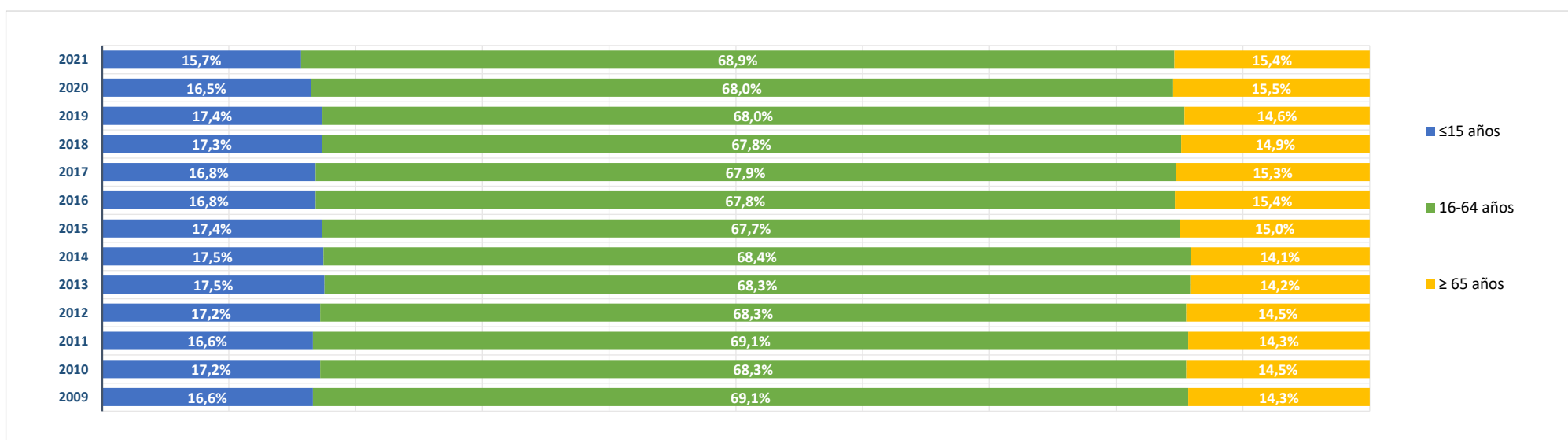

BLOQUE 2. Mercado de trabajo y tejido productivo

Zona Sierra Norte (06)

La Acebeda, Alameda del Valle, El Atazar, Berzosa del Lozoya, El Berrueco, Braojos, Buitrago del Lozoya, Bustarviejo, Cabanillas de la Sierra, La Cabrera, Canencia, Cervera de Buitrago, Garganta de los Montes, Gargantilla del Lozoya y Pinilla de Buitrago, Gascones, Guadalix de la Sierra, La Hiruela, Horcajo de la Sierra-Aoslos, Horcajuelo de la Sierra, Lozoya, Madarcos, Montejo de la Sierra, Navalafuente, Navarredonda y San Mamés, Patones, Pedrezuela, Pinilla del Valle, Piñuecar-Gandullas, Prádena del Rincón, Puebla de la Sierra, Rascafría, Redueña, Robledillo de la Jara, Robregordo, La Serna del Monte, Somosierra, Torrelaguna, Torremocha de Jarama, Valdemanco, El Vellón, Venturada, Villavieja del Lozoya, Lozoyuela-Navas-Sieteiglesias, Puentes Viejas



Bustarviejo

1. Mercado de trabajo: datos sobre trabajadores RESIDENTES en la zona/municipio

1a. Población de 16 a 64 años

Población de 16-64 años [potencialmente activa] [Padrón municipal] [1 de enero 2021] **1.829**
 % sobre el total de la Comunidad de Madrid **0,0%**

Evolución de la población de 16-64 años [en la zona o municipio de residencia]

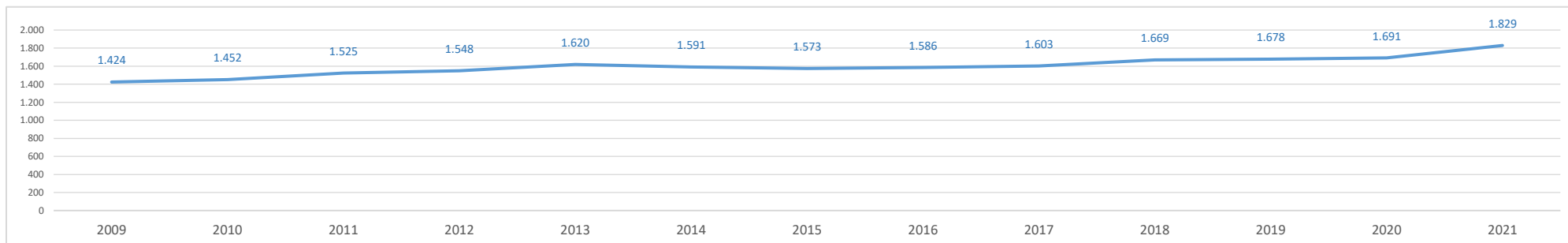

1b. Paro registrado

Evolución del número de parados registrados (en la zona o municipio de residencia) [Datos a 31 de marzo]

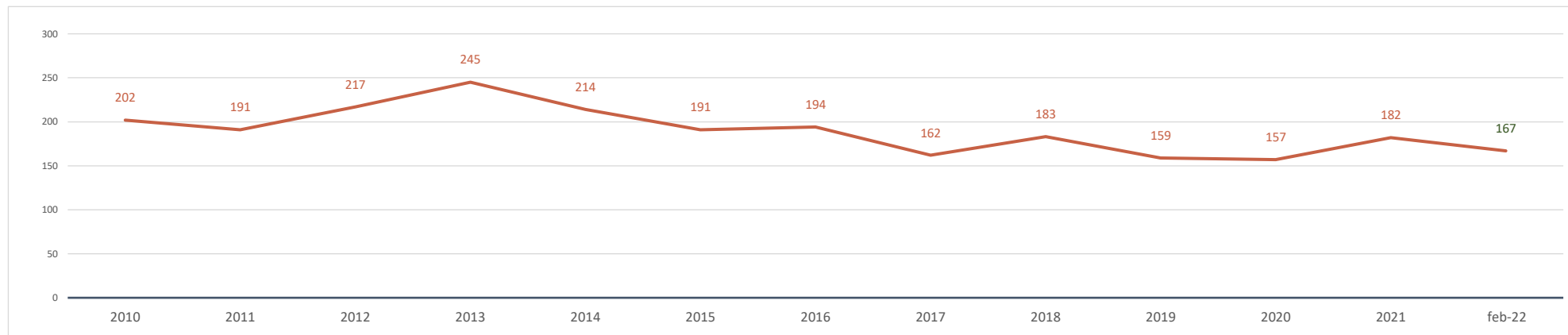

Parados registrados (31 marzo 2021) [zona/municipio de residencia] **182**
 % respecto población 16-64 años de la zona o municipio **10,0%**

Parados registrados, edad ≤ 24 años	8
% respecto población 16-24 años de la zona o municipio	4,1%
Parados registrados, edad 25-44 años	68
% respecto población 25-44 años de la zona o municipio	9,6%
Parados registrados, edad ≥ 45 años	106
% respecto población 45-64 años de la zona o municipio	11,4%
Parados registrados, hombres	90
% respecto población hombres de la zona o municipio	9,5%
Parados registrados, mujeres	92
% respecto población mujeres de la zona o municipio	10,5%

Parados registrados (28 febrero 2022) [zona/municipio de residencia] **167**

Parados registrados, edad ≤ 24 años	10
Parados registrados, edad 25-44 años	57
Parados registrados, edad ≥ 45 años	100
Parados registrados, hombres	76
Parados registrados, mujeres	91

Gráfico comparativo Paro registrado últimos 3 años por Rango de Edad y Sexo

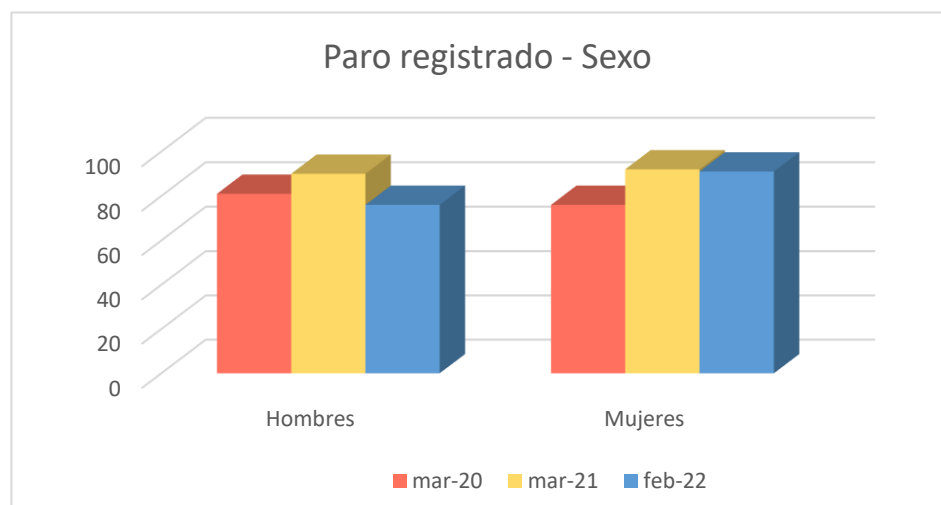
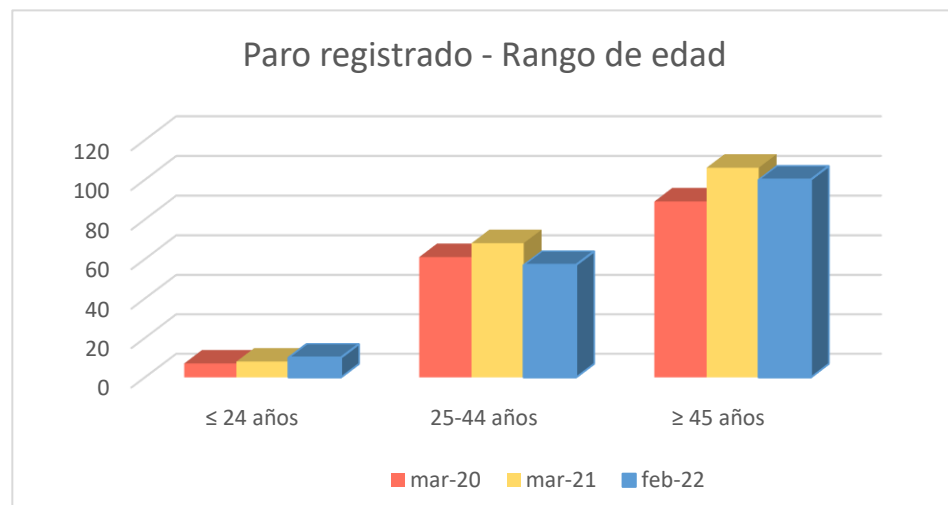

1c. Afiliados a la Seguridad Social por municipio de residencia del trabajador

Total Afiliados a la Seguridad Social, por ubicación residencia (1 enero 2021) **931**
 % sobre el total de la Comunidad de Madrid 0,03%

Afiliados por intervalo de edad (1/1/2021)	N	%
● Afiliados a la Seguridad Social < 30 años	92	9,9%
● Afiliados a la Seguridad Social 30-49 años	497	53,4%
● Afiliados a la Seguridad Social ≥ 50 años	342	36,7%

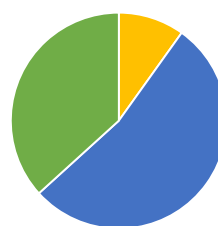

Afiliados por grupo cotización [régimen general] [1/1/2021]

	N	%
● Ingenieros/licenciados afiliados a la Seguridad Social	79	8,5%
● Ingenieros técnicos, peritos y ayudantes titulados afiliados a la Seguridad Social	77	8,3%
● Jefes administrativos y de taller afiliados a la Seguridad Social	37	4,0%
● Ayudantes no titulados afiliados a la Seguridad Social	33	3,5%
● Oficiales administrativos afiliados a la Seguridad Social	83	8,9%
● Subalternos afiliados a la Seguridad Social	42	4,5%
● Auxiliares administrativos afiliados a la Seguridad Social	84	9,0%
● Oficiales de primera y segunda afiliados a la Seguridad Social	120	12,9%
● Oficiales de tercera y especialistas afiliados a la Seguridad Social	58	6,2%
● Peones afiliados a la Seguridad Social	70	7,5%
● Menores de dieciocho años afiliados a la Seguridad Social	0	0,0%
● Afiliados a la Seguridad Social sin grupo de cotización	248	26,6%

Afiliados por rama de actividad (municipio de residencia) (1/1/2021)

	N	%
● Afiliados Seguridad Social, rama agricultura y ganadería	20	2,1%
● Afiliados Seguridad Social, rama minería, industria y energía	60	6,4%
● Afiliados Seguridad Social, rama de construcción	75	8,1%
● Afiliados Seguridad Social, rama de servicios de distribución y hostelería	221	23,7%
● Afiliados Seguridad Social, rama de servicios a empresas y financieros	194	20,8%
● Afiliados Seguridad Social, rama de otros servicios	361	38,8%

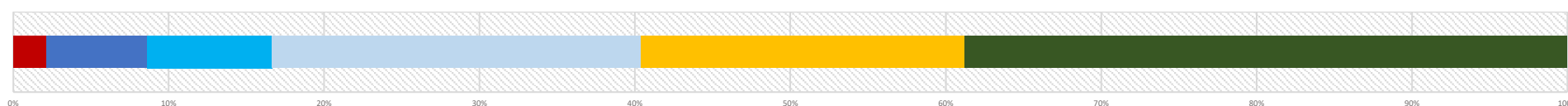

2. Mercado de trabajo: Tejido productivo de la zona/municipio (UNIDADES PRODUCTIVAS y OCUPADOS de esas Unidades productivas)

2a. Nº total de UNIDADES PRODUCTIVAS situadas en la zona/municipio

Unidades productivas [colectivo empresarial] [1 de enero 2021] **270**
 % sobre el total de la Comunidad de Madrid 0,0%

2b. Nº de OCUPADOS en las unidades productivas situadas en la zona/municipio

Nº de ocupados [Colectivo empresarial] [1 de enero 2021] **493**
 % sobre el total de la Comunidad de Madrid 0,0%

2c. Evolución del nº total de UNIDADES PRODUCTIVAS y de OCUPADOS situados en la zona/municipio

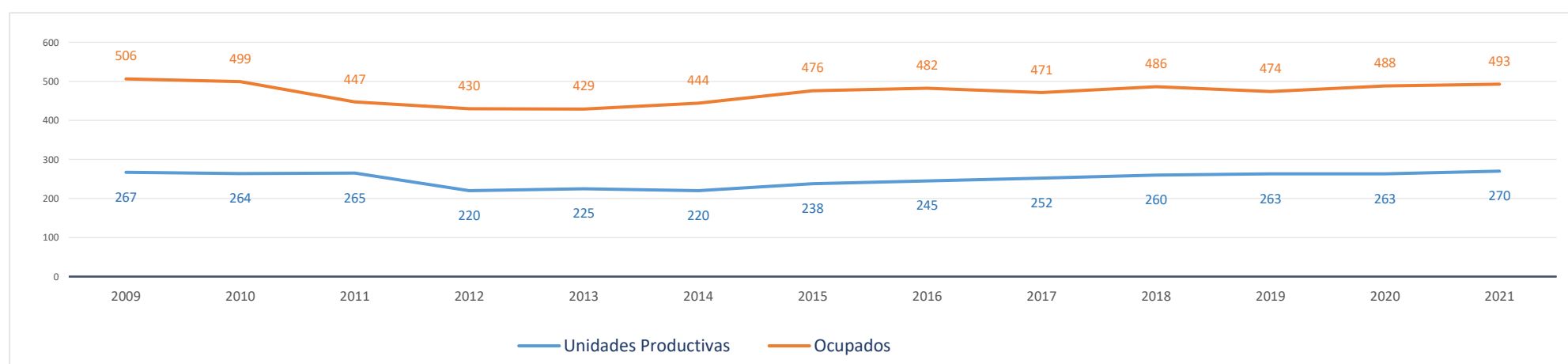

Evolución cronológica de las UNIDADES PRODUCTIVAS en el municipio, la zona y la Región

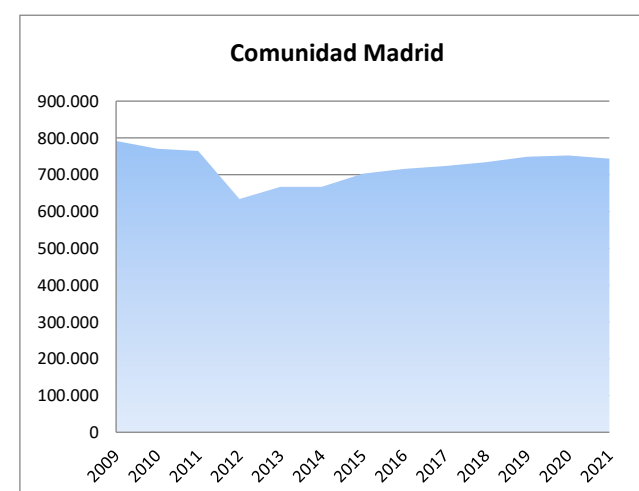
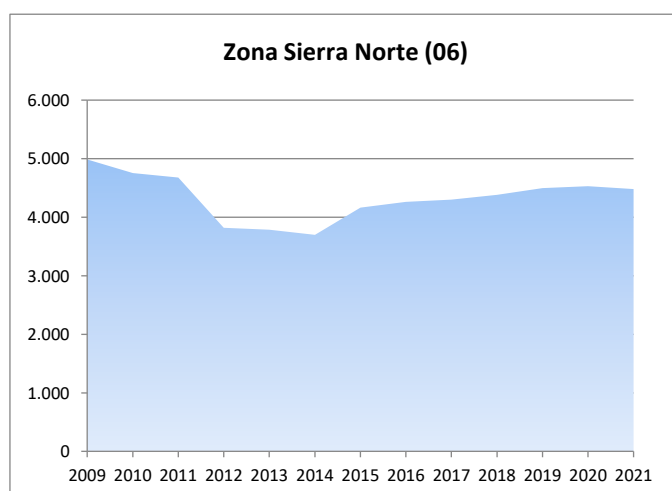
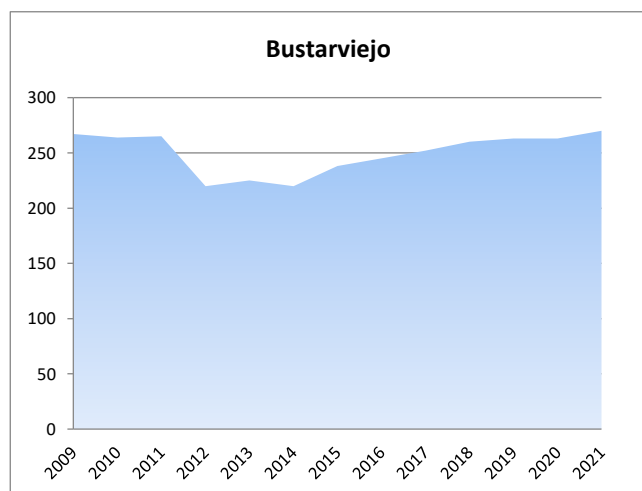

2d. Análisis por estrato de empleo

Evolución del nº de **UNIDADES PRODUCTIVAS** situadas en la zona/municipio, según estrato de empleo 2009-2021 [datos a 1 de enero de cada año]

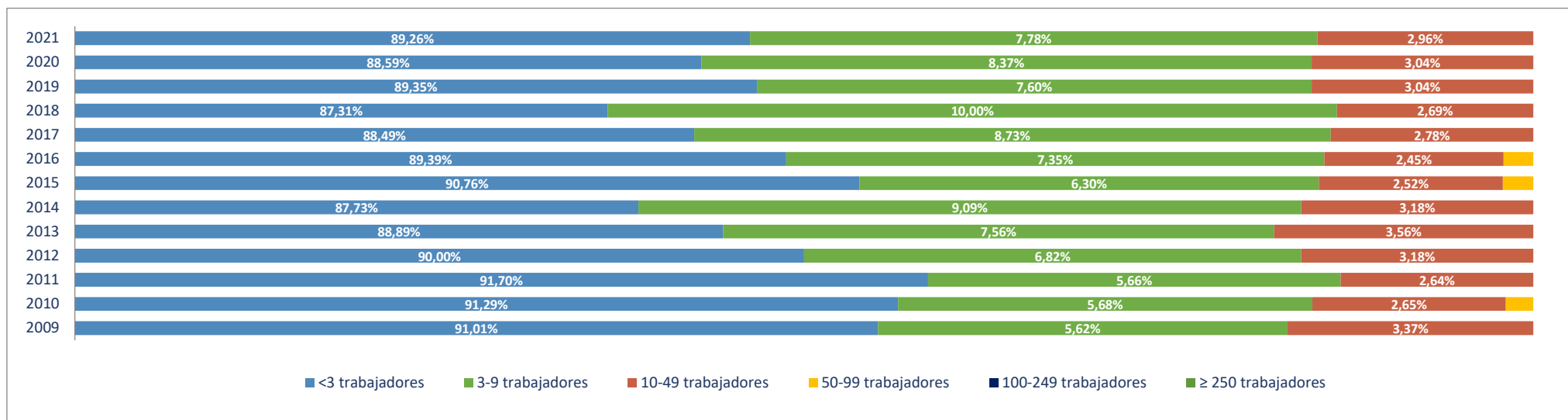

Evolución del nº de **OCUPADOS EN LAS UNIDADES PRODUCTIVAS** situadas en la zona/municipio, según estrato de empleo 2009-2021 [a 1 de enero de cada año]

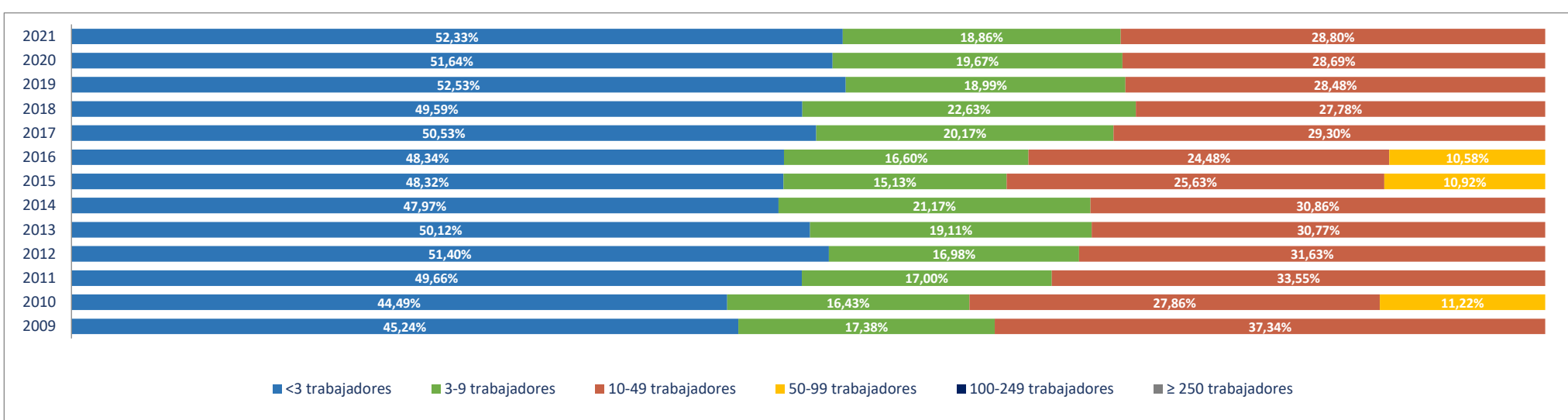

2e. Unidades productivas y ocupados por rama de actividad

Total Rama de actividad en 2021 [R-28 Colectivo empresarial]		Unidades product.		Ocupados	
			%		%
1º	Agricultura, ganadería, caza, selvicultura y pesca	15	5,56%	16	3,25%
2º	Minería, electricidad y agua	1	0,37%	1	0,20%
3º	Industria de la alimentación, bebidas y tabaco	10	3,70%	15	3,04%
4º	Industria textil, de la confección, cuero y calzado	0	0,00%	0	0,00%
5º	Metálicas básicas e intermedias	2	0,74%	4	0,81%
6º	Construcción de maquinaria y equipo mecánico	0	0,00%	0	0,00%
7º	Construcción de maquinaria y equipo eléctrico, electrónico y óptico	0	0,00%	0	0,00%
8º	Fabricación de material de transporte	0	0,00%	0	0,00%
9º	Industria del papel y artes gráficas	0	0,00%	0	0,00%
10º	Industria química, coquerías y refino de petróleo	0	0,00%	0	0,00%
11º	Fabricación de otros productos minerales no metálicos	0	0,00%	0	0,00%
12º	Industria de la madera, el caucho y otras industrias manufactureras	3	1,11%	3	0,61%
13º	Construcción	36	13,33%	38	7,71%
14º	Comercio mayorista e intermediarios del comercio (exc. vehículos)	10	3,70%	35	7,10%
15º	Comercio minorista y comercio y reparación de vehículos	38	14,07%	54	10,95%
16º	Hostelería	26	9,63%	60	12,17%
17º	Transporte y almacenamiento	7	2,59%	12	2,43%
18º	Información y comunicaciones	9	3,33%	9	1,83%
19º	Actividades Inmobiliarias	2	0,74%	2	0,41%
20º	Actividades profesionales, científicas y técnicas	23	8,52%	27	5,48%
21º	Actividades administrativas y servicios auxiliares	14	5,19%	29	5,88%
22º	Actividades financieras y de seguros	2	0,74%	9	1,83%
23º	Admón pública, defensa, seguridad social y organismos extraterritoriales	1	0,37%	16	3,25%
24º	Educación	19	7,04%	69	14,00%
25º	Actividades sanitarias y de servicios sociales	6	2,22%	6	1,22%
26º	Actividades artísticas, recreativas y de entretenimiento	15	5,56%	32	6,49%
27º	Reparación y otros servicios personales	12	4,44%	12	2,43%
28º	Actividades asociativas y de los hogares	19	7,04%	44	8,92%

Porcentaje de Unidades productivas y Ocupados por rama de actividad

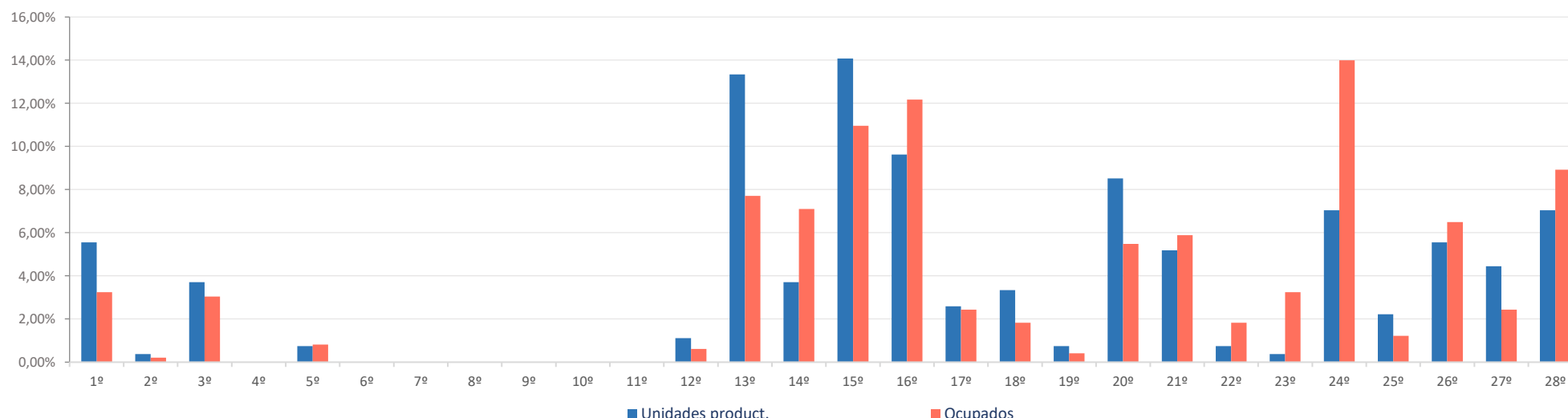

Ranking 20 actividades económicas con más UNIDADES PRODUCTIVAS [R-66 Colectivo empresarial] [1 enero 2021]

1º	Comercio minorista (excepto vehículos)	35
2º	Actividades de construcción especializada	21
3º	Servicios de comidas y bebidas	20
4º	Educación	19
5º	Agricultura, ganadería, caza, selvicultura y pesca	15
6º	Construcción general	15
7º	Actividades artísticas, recreativas y de entretenimiento	15
8º	Actividades de los hogares	15
9º	Otras actividades administrativas	14
10º	Otras actividades profesionales	12
11º	Reparación y otros servicios personales	12
12º	Comercio mayorista e intermediarios del comercio (exc. vehículos)	10
13º	Otras industrias alimenticias	6
14º	Alojamientos	6
15º	Actividades sanitarias y de servicios sociales	6
16º	Actividades jurídicas y de contabilidad	5
17º	Transporte terrestre de mercancías y por tubería	4
18º	Actividades asociativas	4
19º	Comercio y reparación de vehículos	3
20º	Transporte terrestre de viajeros	3

Comparativa 20 actividades económicas con más UNIDADES PRODUCTIVAS en el municipio, la zona y la Región [R-66 Colectivo empresarial] [1 enero 2021]

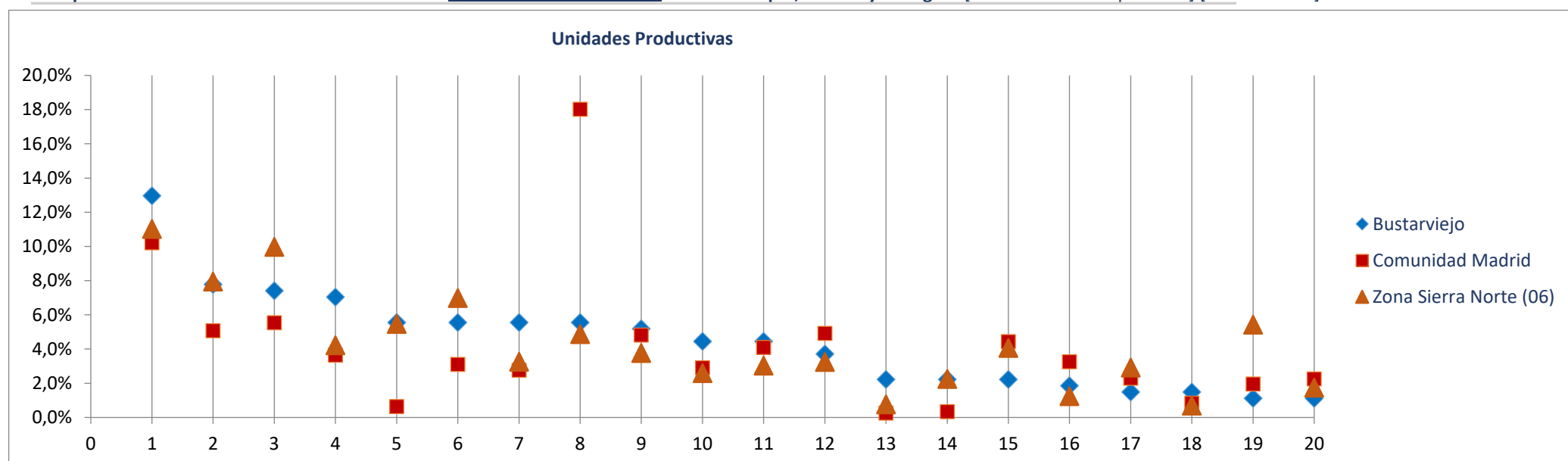

Ranking 20 actividades económicas con más OCUPADOS [R-66 Colectivo empresarial] [1 enero 2021]

1º	Educación	69
2º	Comercio minorista (excepto vehículos)	51
3º	Comercio mayorista e intermediarios del comercio (exc. vehículos)	35
4º	Servicios de comidas y bebidas	34
5º	Actividades artísticas, recreativas y de entretenimiento	32
6º	Otras actividades administrativas	29
7º	Alojamientos	26
8º	Actividades asociativas	26
9º	Actividades de construcción especializada	22
10º	Actividades de los hogares	18
11º	Agricultura, ganadería, caza, selvicultura y pesca	16
12º	Construcción general	16
13º	Admón publica, defensa, seguridad social y organismos extraterritoriales	16
14º	Otras actividades profesionales	13
15º	Reparación y otros servicios personales	12
16º	Intermediación financiera excepto seguros y fondos de pensiones	8
17º	Otras industrias alimenticias	7
18º	Transporte terrestre de mercancías y por tubería	7
19º	Elaboración de bebidas e industria del tabaco	6
20º	Publicidad y estudios de mercado	6

Comparativa 20 actividades económicas con más OCUPADOS en el municipio, la zona y la Región [R66 - Colectivo empresarial] [1 enero 2021]

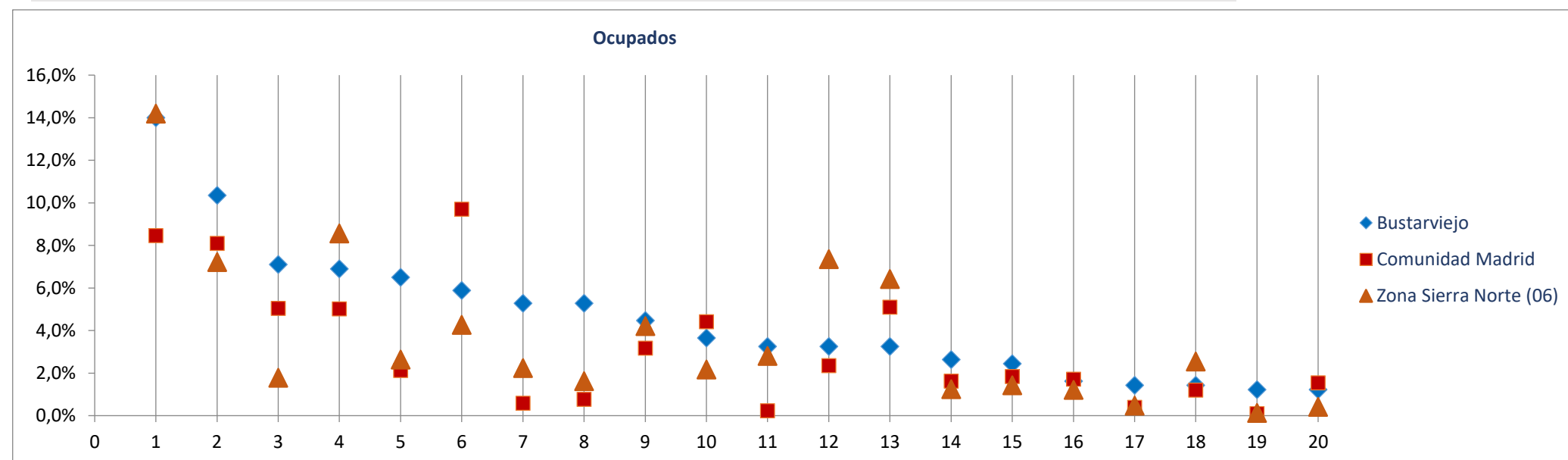

Radiografía de las zonas NUTS4 madrileñas

BLOQUE 1. Datos geográficos y demográficos

Cabanillas de la Sierra

Zona Sierra Norte (06)

La Acebeda, Alameda del Valle, El Atazar, Berzosa del Lozoya, El Berrueco, Braojos, Buitrago del Lozoya, Bustarviejo, Cabanillas de la Sierra, La Cabrera, Canencia, Cervera de Buitrago, Garganta de los Montes, Gargantilla del Lozoya y Pinilla de Buitrago, Gascones, Guadalix de la Sierra, La Hiruela, Horcajo de la Sierra-Aoslos, Horcajuelo de la Sierra, Lozoya, Madarcos, Montejo de la Sierra, Navalafuente, Navarredonda y San Mamés, Patones, Pedrezuela, Pinilla del Valle, Piñuecar-Gandullas, Prádena del Rincón, Puebla de la Sierra, Rascafría, Redueña, Robledillo de la Jara, Robregordo, La Serna del Monte, Somosierra, Torrelaguna, Torremoncha de Jarama, Valdemanco, El Vellón, Venturada, Villavieja del Lozoya, Lozoyuela-Navas-Sieteiglesias, Puentes Viejas



Superficie (Km ²)	13,8
Densidad de población (1 enero 2021) [habitantes/km2]	61

Evolución 2009-2021 de la población empadronada [personas] [datos a 1 de enero de cada año]

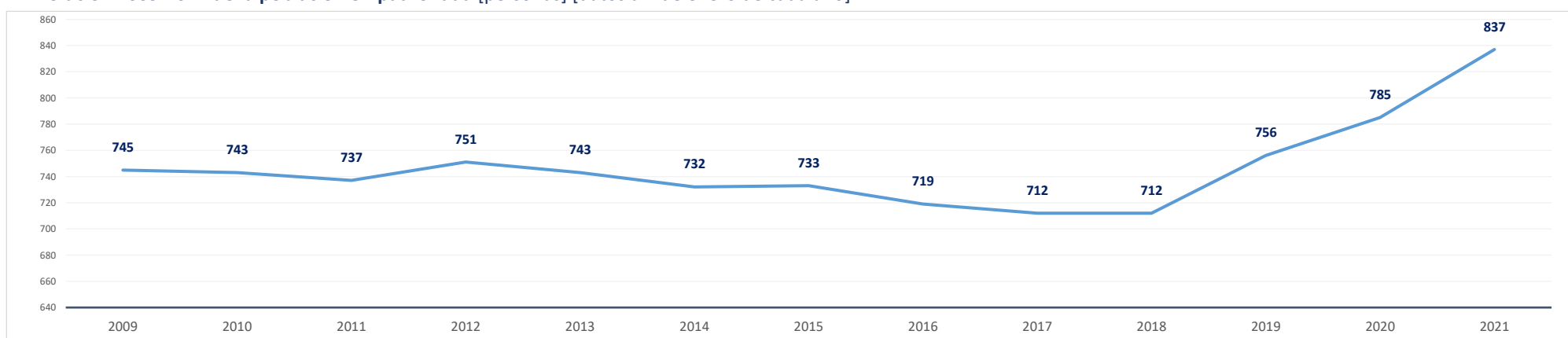

Población empadronada (1 enero 2021) [personas]	837
Edad media de la población (2020) [años]	42,6

Población 16-30 años (1 enero 2021) [personas]	120
[% respecto del total de la población]	14,3%
Población extranjera (1 enero 2021) [personas]	68
[% respecto del total de la población]	8,1%

Grado de juventud de la población (población ≤ 15 años) (1 enero 2021) [%]	15,3%	Nut: 15,2%	CM: 14,7%
Grado de envejecimiento de la población (población ≥ 65 años) (1 enero 2021) [%]	15,3%	Nut: 17,1%	CM: 18,0%
Proporción de dependencia (1 enero 2021) [ratio:(poblac ≤15 años+≥65 años)/(poblac 16-64 años)]	0,44	Nut: 0,48	CM: 0,49
Proporción de reemplazamiento (1 enero 2021) [ratio: (población 16-40 años) / (población 41-65 años)]	0,57	Nut: 0,63	CM: 0,79

Crecimiento de la población empadronada [%] [enero 2020-enero 2021]	6,6%
Crecimiento vegetativo (2019) [número] [nacimientos - defunciones] [enero 2018-enero 2019]	-3
Emigraciones al resto de Comunidades Autónomas (2020) [número de bajas en el Padrón en la CM]	8
Saldo migratorio (2020) [número: inmigración - emigración.]	54

Evolución 2007-2020 de la edad media de la población [años] [datos a 1 de enero de cada año]

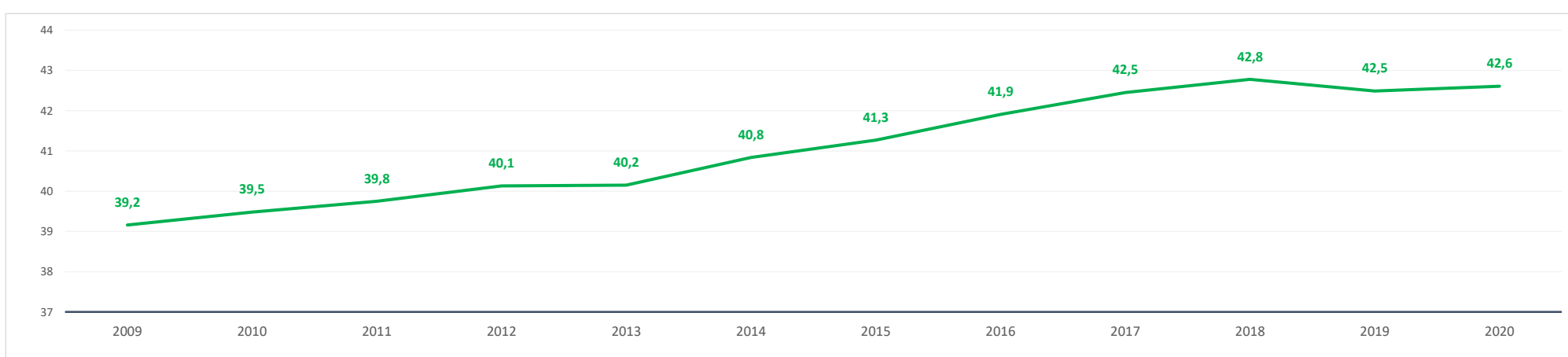

Evolución 2009-2021 de la población ≤ 15 años y ≥ 65 años [%] [datos a 1 de enero de cada año]

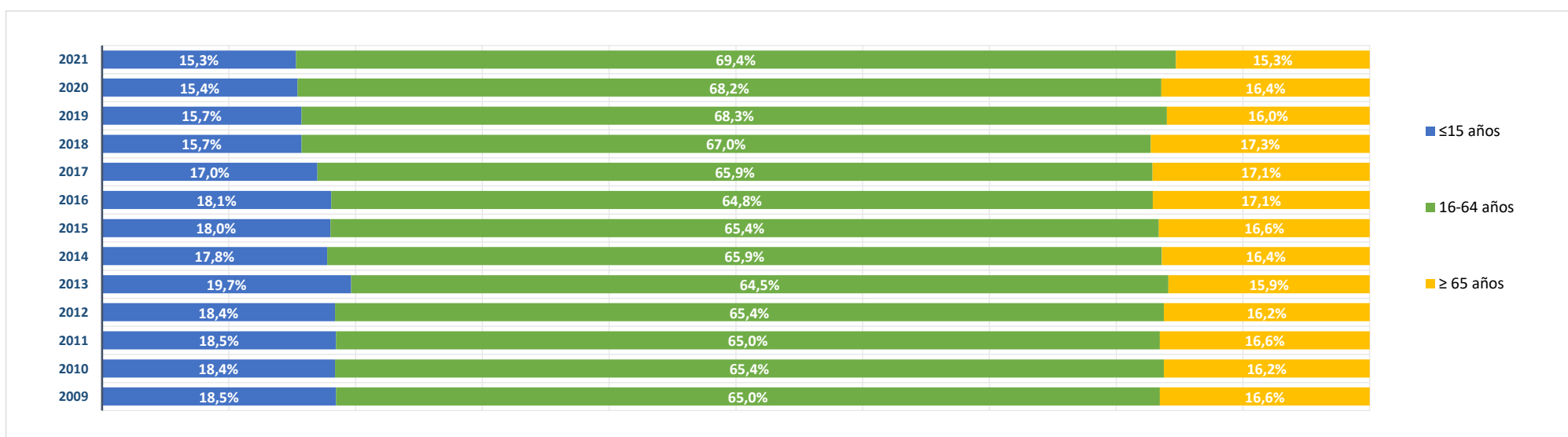

BLOQUE 2. Mercado de trabajo y tejido productivo

Zona Sierra Norte (06)

La Acebeda, Alameda del Valle, El Atazar, Berzosa del Lozoya, El Berrueco, Braojos, Buitrago del Lozoya, Bustarviejo, Cabanillas de la Sierra, La Cabrera, Canencia, Cervera de Buitrago, Garganta de los Montes, Gargantilla del Lozoya y Pinilla de Buitrago, Gascones, Guadalix de la Sierra, La Hiruela, Horcajo de la Sierra-Aoslos, Horcajuelo de la Sierra, Lozoya, Madarcos, Montejo de la Sierra, Navalafuente, Navarredonda y San Mamés, Patones, Pedrezuela, Pinilla del Valle, Piñuecar-Gandullas, Prádena del Rincón, Puebla de la Sierra, Rascafría, Redueña, Robledillo de la Jara, Robregordo, La Serna del Monte, Somosierra, Torrelaguna, Torremocha de Jarama, Valdemanco, El Vellón, Venturada, Villavieja del Lozoya, Lozoyuela-Navas-Sieteiglesias, Puentes Viejas

Cabanillas de la Sierra



1. Mercado de trabajo: datos sobre trabajadores RESIDENTES en la zona/municipio

1a. Población de 16 a 64 años

Población de 16-64 años [potencialmente activa] [Padrón municipal] [1 de enero 2021] **574**
 % sobre el total de la Comunidad de Madrid **0,0%**

Evolución de la población de 16-64 años [en la zona o municipio de residencia]

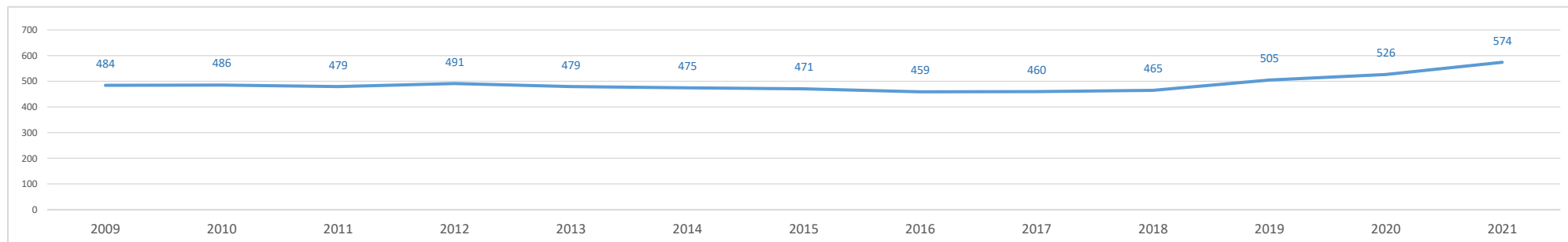

1b. Paro registrado

Evolución del número de parados registrados (en la zona o municipio de residencia) [Datos a 31 de marzo]

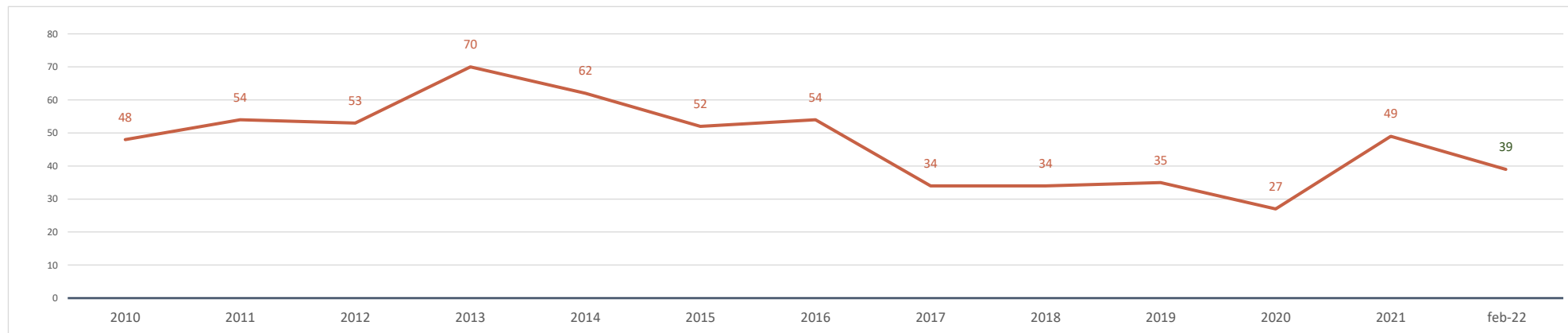

Parados registrados (31 marzo 2021) [zona/municipio de residencia] **49**
 % respecto población 16-64 años de la zona o municipio **8,5%**

Parados registrados, edad ≤ 24 años	4
% respecto población 16-24 años de la zona o municipio	4,9%
Parados registrados, edad 25-44 años	13
% respecto población 25-44 años de la zona o municipio	6,2%
Parados registrados, edad ≥ 45 años	32
% respecto población 45-64 años de la zona o municipio	11,3%
Parados registrados, hombres	25
% respecto población hombres de la zona o municipio	8,4%
Parados registrados, mujeres	24
% respecto población mujeres de la zona o municipio	8,7%

Parados registrados (28 febrero 2022) [zona/municipio de residencia] **39**

Parados registrados, edad ≤ 24 años	1
Parados registrados, edad 25-44 años	11
Parados registrados, edad ≥ 45 años	27
Parados registrados, hombres	18
Parados registrados, mujeres	21

Gráfico comparativo Paro registrado últimos 3 años por Rango de Edad y Sexo

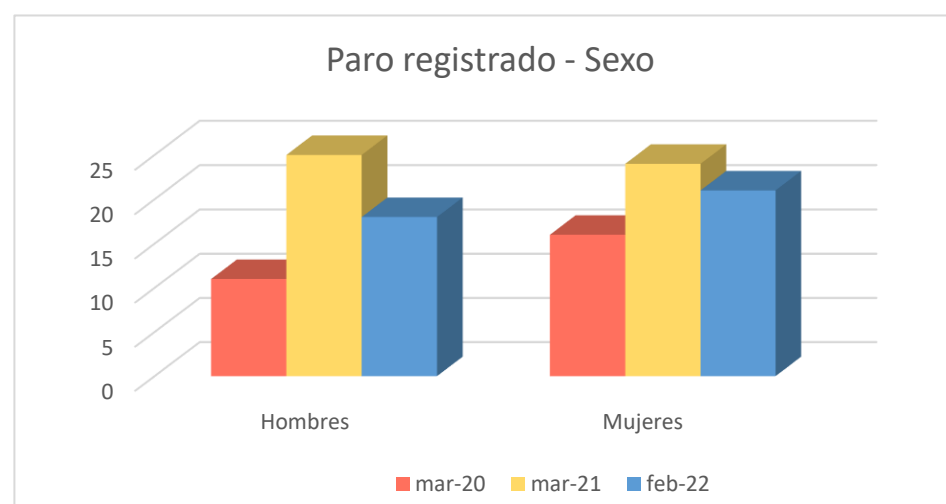
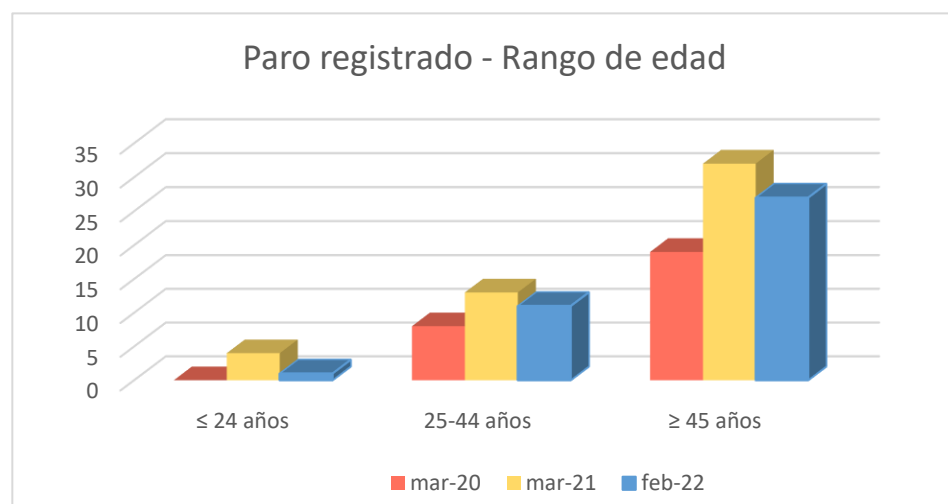

1c. Afiliados a la Seguridad Social por municipio de residencia del trabajador

Total Afiliados a la Seguridad Social, por ubicación residencia (1 enero 2021) **299**
 % sobre el total de la Comunidad de Madrid 0,01%

Afiliados por intervalo de edad (1/1/2021)	N	%
Afiliados a la Seguridad Social < 30 años	28	9,4%
Afiliados a la Seguridad Social 30-49 años	151	50,5%
Afiliados a la Seguridad Social ≥ 50 años	120	40,1%

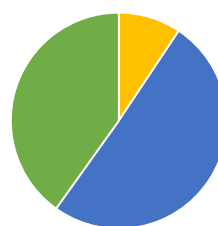

Afiliados por grupo cotización [régimen general] [1/1/2021]

	N	%
Ingenieros/licenciados afiliados a la Seguridad Social	30	10,0%
Ingenieros técnicos, peritos y ayudantes titulados afiliados a la Seguridad Social	19	6,4%
Jefes administrativos y de taller afiliados a la Seguridad Social	18	6,0%
Ayudantes no titulados afiliados a la Seguridad Social	11	3,7%
Oficiales administrativos afiliados a la Seguridad Social	29	9,7%
Subalternos afiliados a la Seguridad Social	10	3,3%
Auxiliares administrativos afiliados a la Seguridad Social	36	12,0%
Oficiales de primera y segunda afiliados a la Seguridad Social	41	13,7%
Oficiales de tercera y especialistas afiliados a la Seguridad Social	13	4,3%
Peones afiliados a la Seguridad Social	28	9,4%
Menores de dieciocho años afiliados a la Seguridad Social	0	0,0%
Afiliados a la Seguridad Social sin grupo de cotización	64	21,4%

Afiliados por rama de actividad (municipio de residencia) (1/1/2021)

	N	%
Afiliados Seguridad Social, rama agricultura y ganadería	4	1,3%
Afiliados Seguridad Social, rama minería, industria y energía	17	5,7%
Afiliados Seguridad Social, rama de construcción	32	10,7%
Afiliados Seguridad Social, rama de servicios de distribución y hostelería	67	22,4%
Afiliados Seguridad Social, rama de servicios a empresas y financieros	67	22,4%
Afiliados Seguridad Social, rama de otros servicios	112	37,5%

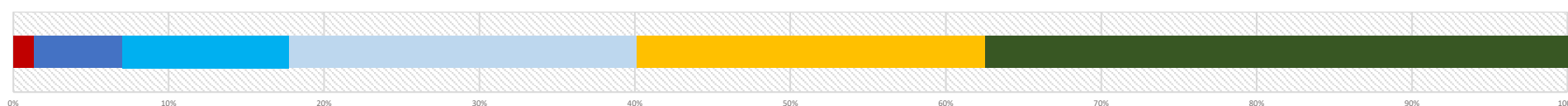

2. Mercado de trabajo: Tejido productivo de la zona/municipio (UNIDADES PRODUCTIVAS y OCUPADOS de esas Unidades productivas)

2a. Nº total de UNIDADES PRODUCTIVAS situadas en la zona/municipio

Unidades productivas [colectivo empresarial] [1 de enero 2021] **81**
 % sobre el total de la Comunidad de Madrid 0,0%

2b. Nº de OCUPADOS en las unidades productivas situadas en la zona/municipio

Nº de ocupados [Colectivo empresarial] [1 de enero 2021] **173**
 % sobre el total de la Comunidad de Madrid 0,0%

2c. Evolución del nº total de UNIDADES PRODUCTIVAS y de OCUPADOS situados en la zona/municipio

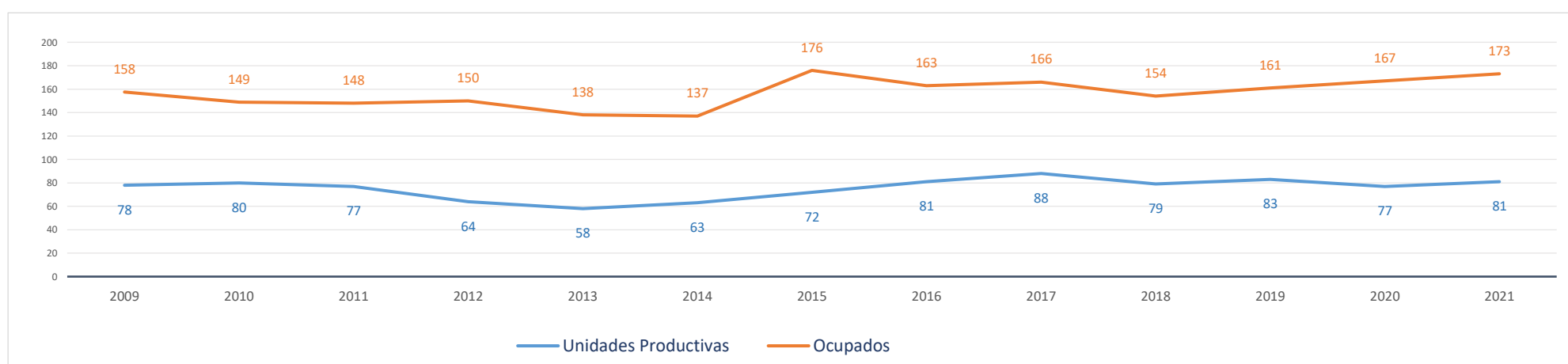

Evolución cronológica de las UNIDADES PRODUCTIVAS en el municipio, la zona y la Región

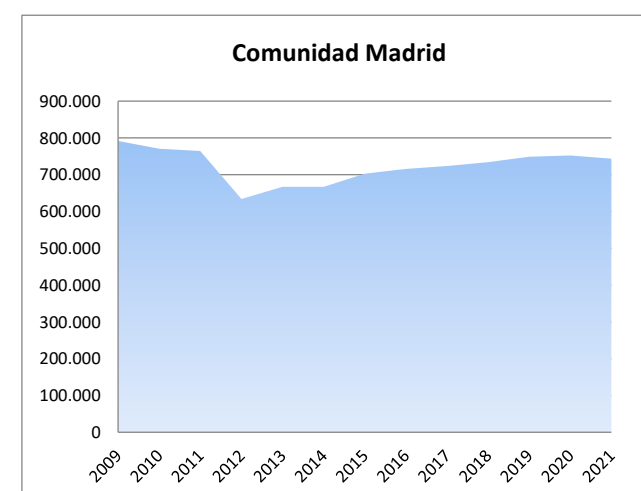
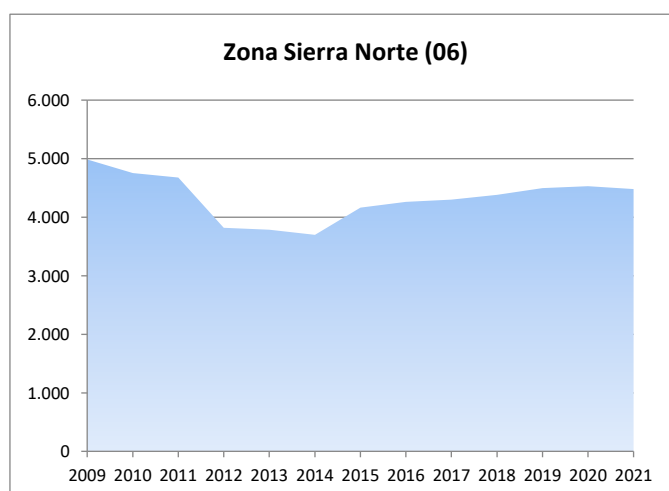
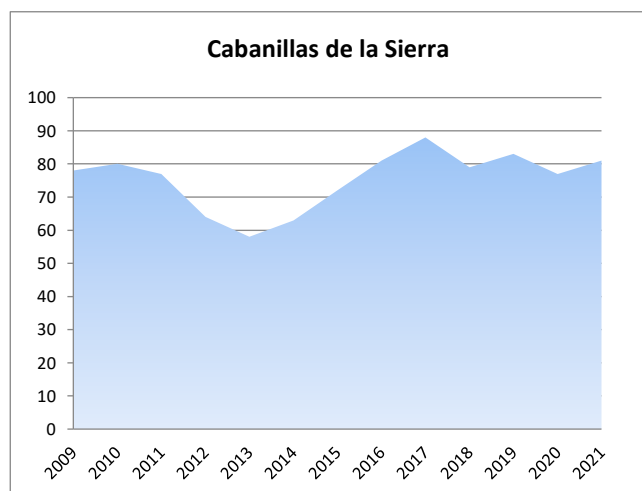

2d. Análisis por estrato de empleo

Evolución del nº de **UNIDADES PRODUCTIVAS** situadas en la zona/municipio, según estrato de empleo 2009-2021 [datos a 1 de enero de cada año]

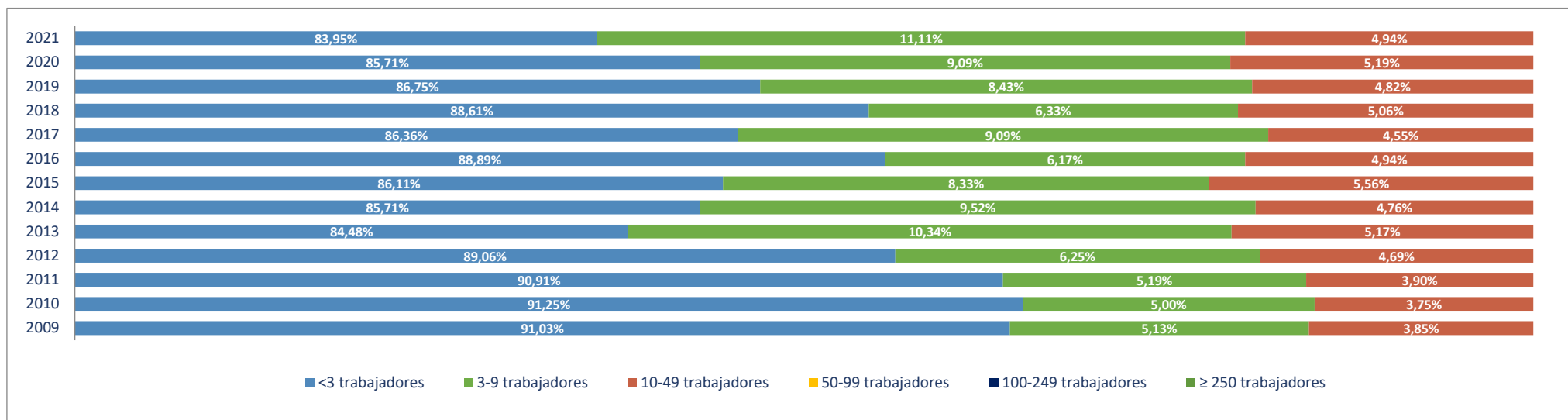

Evolución del nº de **OCUPADOS EN LAS UNIDADES PRODUCTIVAS** situadas en la zona/municipio, según estrato de empleo 2009-2021 [a 1 de enero de cada año]

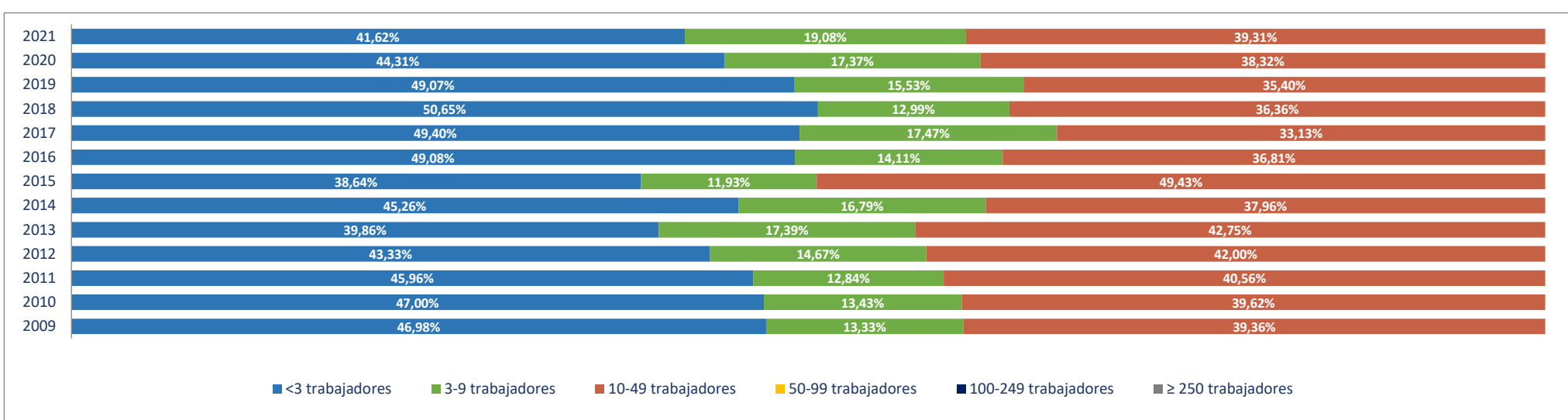

2e. Unidades productivas y ocupados por rama de actividad

Total Rama de actividad en 2021 [R-28 Colectivo empresarial]		Unidades product.		Ocupados	
			%		%
1º	Agricultura, ganadería, caza, selvicultura y pesca	5	6,17%	6	3,47%
2º	Minería, electricidad y agua	1	1,23%	1	0,58%
3º	Industria de la alimentación, bebidas y tabaco	0	0,00%	0	0,00%
4º	Industria textil, de la confección, cuero y calzado	0	0,00%	0	0,00%
5º	Metálicas básicas e intermedias	1	1,23%	1	0,58%
6º	Construcción de maquinaria y equipo mecánico	0	0,00%	0	0,00%
7º	Construcción de maquinaria y equipo eléctrico, electrónico y óptico	0	0,00%	0	0,00%
8º	Fabricación de material de transporte	0	0,00%	0	0,00%
9º	Industria del papel y artes gráficas	0	0,00%	0	0,00%
10º	Industria química, coquerías y refino de petróleo	0	0,00%	0	0,00%
11º	Fabricación de otros productos minerales no metálicos	0	0,00%	0	0,00%
12º	Industria de la madera, el caucho y otras industrias manufactureras	0	0,00%	0	0,00%
13º	Construcción	13	16,05%	29	16,76%
14º	Comercio mayorista e intermediarios del comercio (exc. vehículos)	3	3,70%	3	1,73%
15º	Comercio minorista y comercio y reparación de vehículos	9	11,11%	18	10,40%
16º	Hostelería	8	9,88%	14	8,09%
17º	Transporte y almacenamiento	2	2,47%	3	1,73%
18º	Información y comunicaciones	1	1,23%	1	0,58%
19º	Actividades Inmobiliarias	1	1,23%	1	0,58%
20º	Actividades profesionales, científicas y técnicas	8	9,88%	9	5,20%
21º	Actividades administrativas y servicios auxiliares	3	3,70%	5	2,89%
22º	Actividades financieras y de seguros	1	1,23%	1	0,58%
23º	Admón pública, defensa, seguridad social y organismos extraterritoriales	1	1,23%	17	9,83%
24º	Educación	7	8,64%	41	23,70%
25º	Actividades sanitarias y de servicios sociales	3	3,70%	3	1,73%
26º	Actividades artísticas, recreativas y de entretenimiento	1	1,23%	1	0,58%
27º	Reparación y otros servicios personales	2	2,47%	2	1,16%
28º	Actividades asociativas y de los hogares	11	13,58%	17	9,83%

Porcentaje de Unidades productivas y Ocupados por rama de actividad

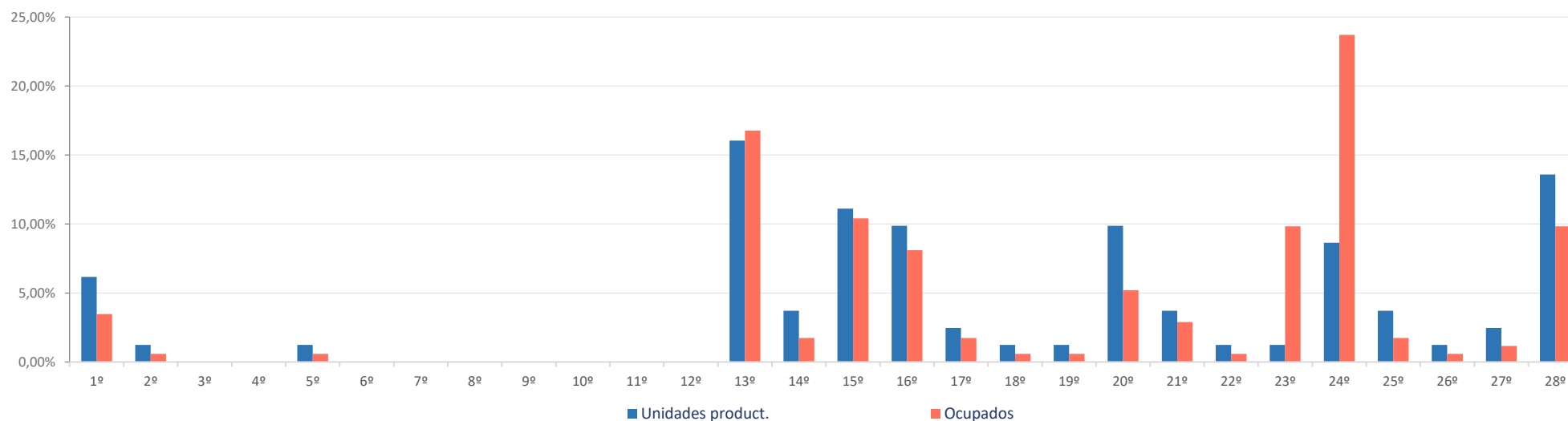

Ranking 20 actividades económicas con más UNIDADES PRODUCTIVAS [R-66 Colectivo empresarial] [1 enero 2021]

1º	Actividades de construcción especializada	11
2º	Actividades de los hogares	8
3º	Educación	7
4º	Comercio minorista (excepto vehículos)	6
5º	Otras actividades profesionales	6
6º	Agricultura, ganadería, caza, selvicultura y pesca	5
7º	Servicios de comidas y bebidas	5
8º	Comercio mayorista e intermediarios del comercio (exc. vehículos)	3
9º	Comercio y reparación de vehículos	3
10º	Alojamientos	3
11º	Otras actividades administrativas	3
12º	Actividades sanitarias y de servicios sociales	3
13º	Actividades asociativas	3
14º	Construcción general	2
15º	Servicios, ensayos y análisis técnicos	2
16º	Reparación y otros servicios personales	2
17º	Suministro de agua, saneamiento y gestión de residuos	1
18º	Metalurgia; fabricación de productos de hierro, acero y ferroaleaciones	1
19º	Transporte terrestre de viajeros	1
20º	Transporte terrestre de mercancías y por tubería	1

Comparativa 20 actividades económicas con más UNIDADES PRODUCTIVAS en el municipio, la zona y la Región [R-66 Colectivo empresarial] [1 enero 2021]

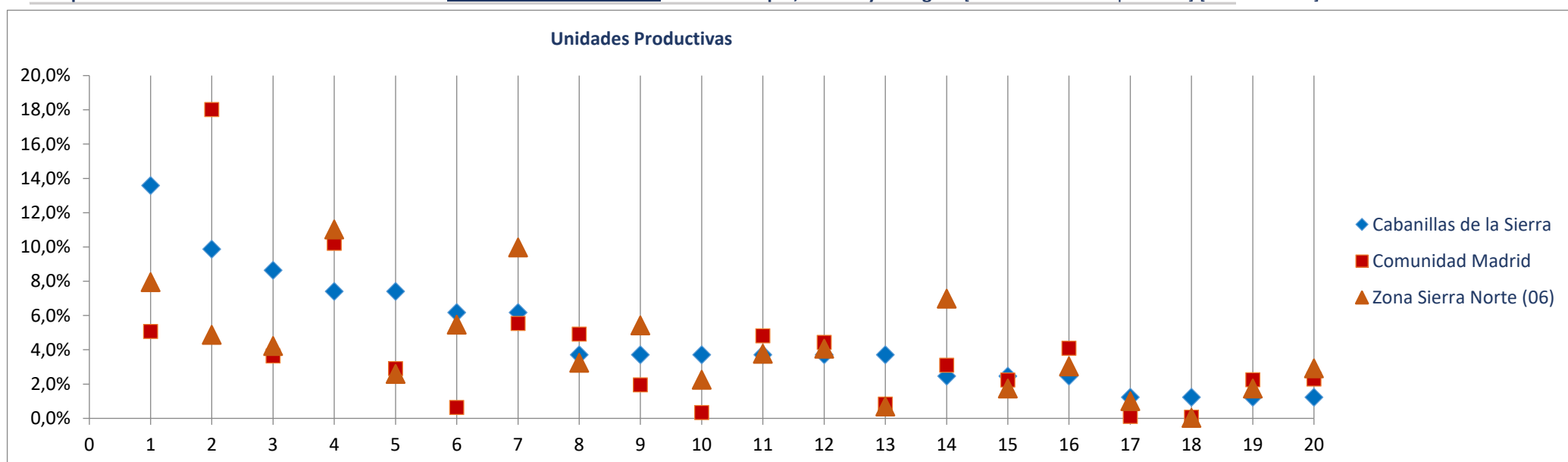

Ranking 20 actividades económicas con más OCUPADOS [R-66 Colectivo empresarial] [1 enero 2021]

1º	Educación	41
2º	Admón publica, defensa, seguridad social y organismos extraterritoriales	17
3º	Construcción general	16
4º	Actividades de construcción especializada	13
5º	Comercio y reparación de vehículos	10
6º	Actividades asociativas	9
7º	Comercio minorista (excepto vehículos)	8
8º	Alojamientos	8
9º	Actividades de los hogares	8
10º	Agricultura, ganadería, caza, selvicultura y pesca	6
11º	Servicios de comidas y bebidas	6
12º	Otras actividades profesionales	6
13º	Otras actividades administrativas	5
14º	Comercio mayorista e intermediarios del comercio (exc. vehículos)	3
15º	Servicios, ensayos y análisis técnicos	3
16º	Actividades sanitarias y de servicios sociales	3
17º	Transporte terrestre de mercancías y por tubería	2
18º	Reparación y otros servicios personales	2
19º	Suministro de agua, saneamiento y gestión de residuos	1
20º	Metalurgia; fabricación de productos de hierro, acero y ferroaleaciones	1

Comparativa 20 actividades económicas con más OCUPADOS en el municipio, la zona y la Región [R66 - Colectivo empresarial] [1 enero 2021]

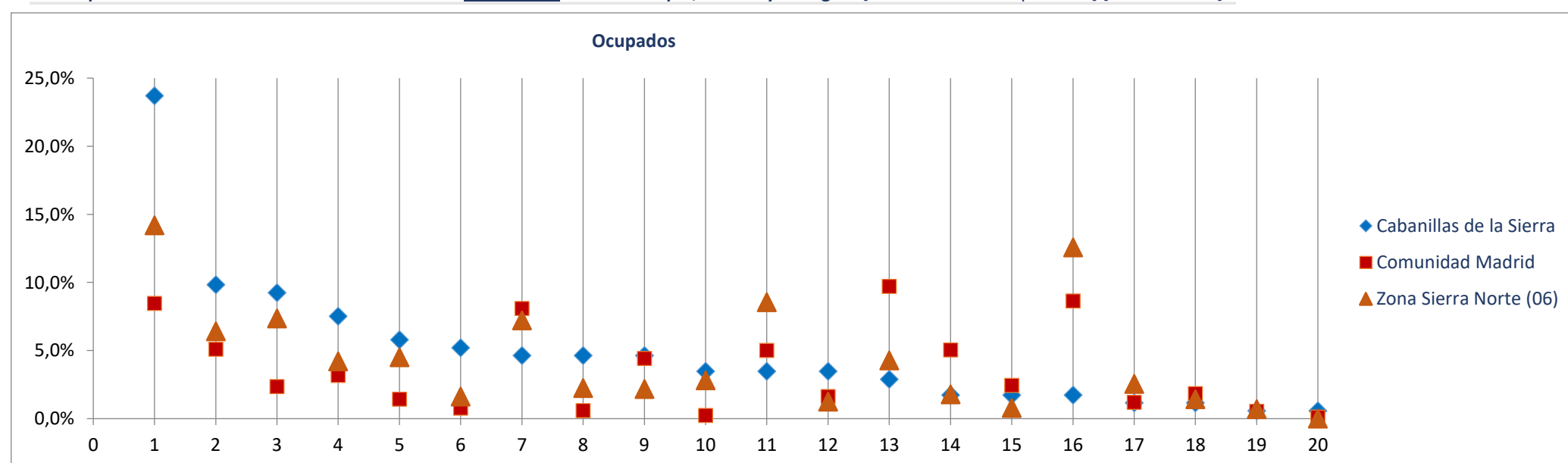

Radiografía de las zonas NUTS4 madrileñas

BLOQUE 1. Datos geográficos y demográficos

Cabrera (La)

Zona Sierra Norte (06)

La Acebeda, Alameda del Valle, El Atazar, Berzosa del Lozoya, El Berrueco, Braojos, Buitrago del Lozoya, Bustarviejo, Cabanillas de la Sierra, La Cabrera, Canencia, Cervera de Buitrago, Garganta de los Montes, Gargantilla del Lozoya y Pinilla de Buitrago, Gascones, Guadalix de la Sierra, La Hiruela, Horcajo de la Sierra-Aoslos, Horcajuelo de la Sierra, Lozoya, Madarcos, Montejo de la Sierra, Navalafuente, Navarredonda y San Mamés, Patones, Pedrezuela, Pinilla del Valle, Piñuecar-Gandullas, Prádena del Rincón, Puebla de la Sierra, Rascafría, Redueña, Robledillo de la Jara, Robregordo, La Serna del Monte, Somosierra, Torrelaguna, Torremoncha de Jarama, Valdemanco, El Vellón, Venturada, Villavieja del Lozoya, Lozoyuela-Navas-Sieteiglesias, Puentes Viejas



Superficie (Km ²)	22,2
Densidad de población (1 enero 2021) [habitantes/km2]	126

Evolución 2009-2021 de la población empadronada [personas] [datos a 1 de enero de cada año]

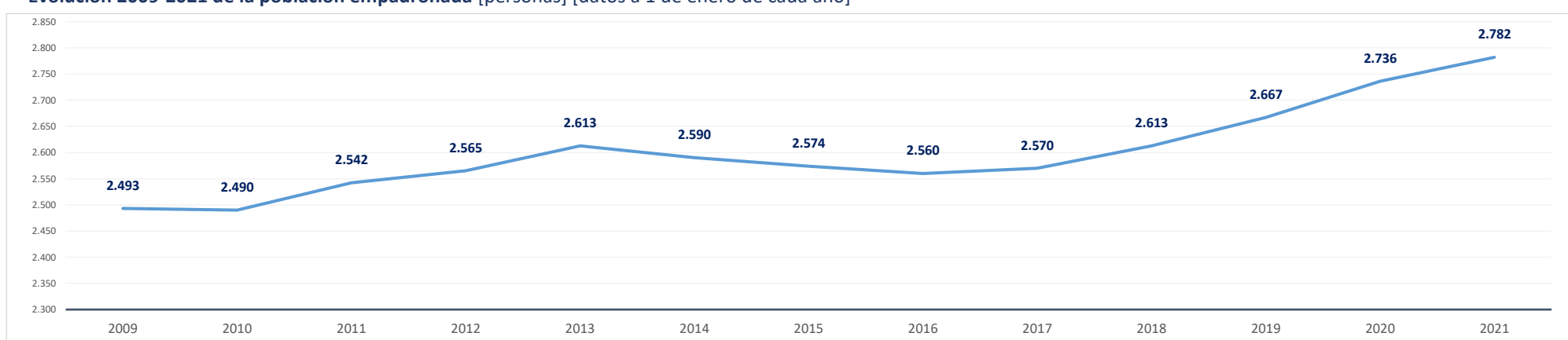

Población empadronada (1 enero 2021) [personas]	2.782
Edad media de la población (2020) [años]	42,1

Población 16-30 años (1 enero 2021) [personas]	437
[% respecto del total de la población]	15,7%
Población extranjera (1 enero 2021) [personas]	465
[% respecto del total de la población]	16,7%

Grado de juventud de la población (población ≤ 15 años) (1 enero 2021) [%]	14,3%	Nut: 15,2%	CM: 14,7%
Grado de envejecimiento de la población (población ≥ 65 años) (1 enero 2021) [%]	17,6%	Nut: 17,1%	CM: 18,0%
Proporción de dependencia (1 enero 2021) [ratio:(poblac ≤15 años+≥65 años)/(poblac 16-64 años)]	0,47	Nut: 0,48	CM: 0,49
Proporción de reemplazamiento (1 enero 2021) [ratio: (población 16-40 años) / (población 41-65 años)]	0,66	Nut: 0,63	CM: 0,79

Crecimiento de la población empadronada [%] [enero 2020-enero 2021]	1,7%
Crecimiento vegetativo (2019) [número] [nacimientos - defunciones] [enero 2018-enero 2019]	-23
Emigraciones al resto de Comunidades Autónomas (2020) [número de bajas en el Padrón en la CM]	22
Saldo migratorio (2020) [número: inmigración - emigración.]	102

Evolución 2007-2020 de la edad media de la población [años] [datos a 1 de enero de cada año]

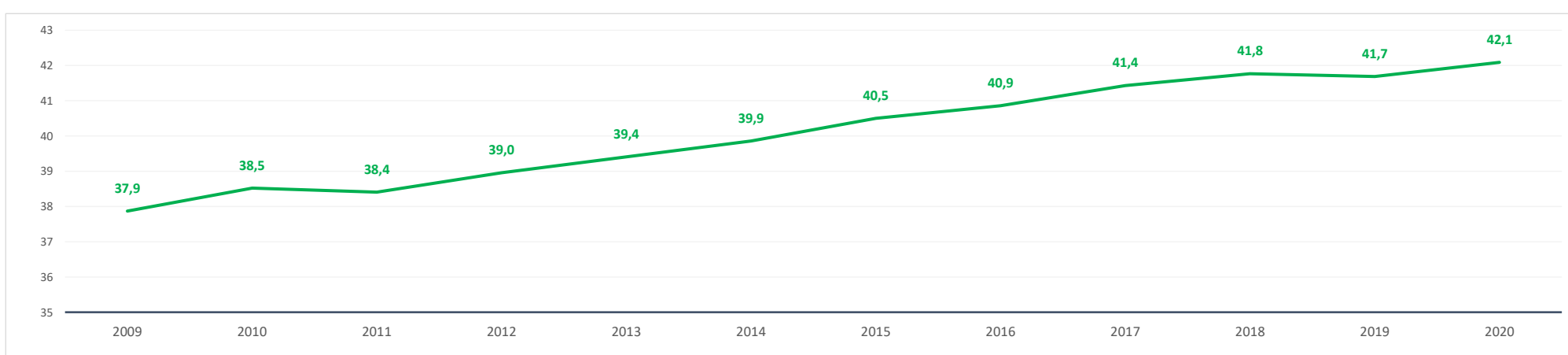

Evolución 2009-2021 de la población ≤ 15 años y ≥ 65 años [%] [datos a 1 de enero de cada año]

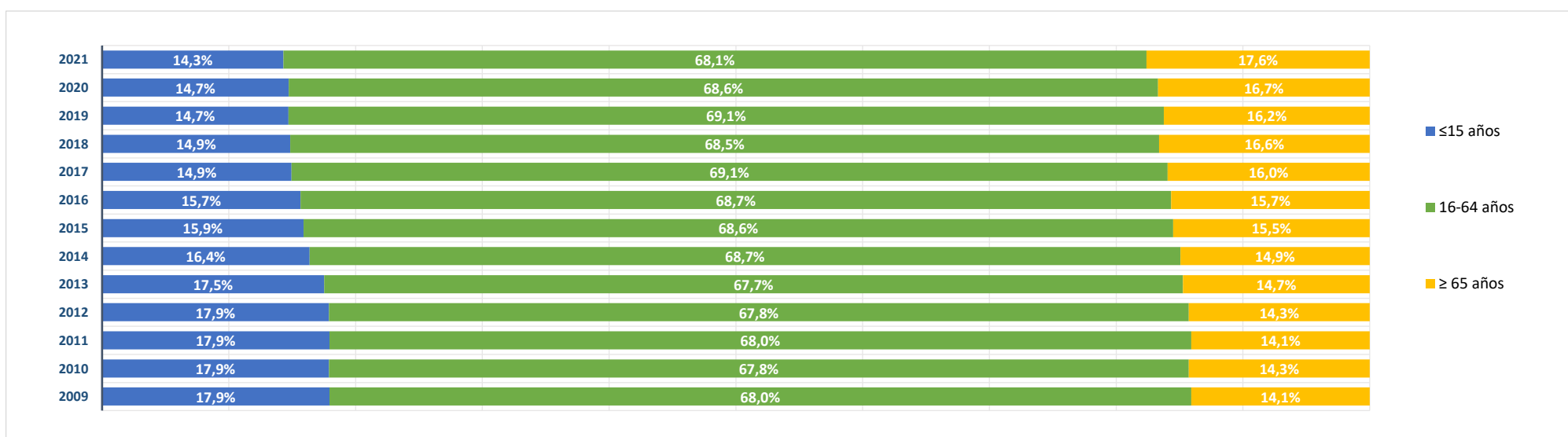

BLOQUE 2. Mercado de trabajo y tejido productivo

Zona Sierra Norte (06)

La Acebeda, Alameda del Valle, El Atazar, Berzosa del Lozoya, El Berrueco, Braojos, Buitrago del Lozoya, Bustarviejo, Cabanillas de la Sierra, La Cabrera, Canencia, Cervera de Buitrago, Garganta de los Montes, Gargantilla del Lozoya y Pinilla de Buitrago, Gascones, Guadalix de la Sierra, La Hiruela, Horcajo de la Sierra-Aoslos, Horcajuelo de la Sierra, Lozoya, Madarcos, Montejo de la Sierra, Navalafuente, Navarredonda y San Mamés, Patones, Pedrezuela, Pinilla del Valle, Piñuecar-Gandullas, Prádena del Rincón, Puebla de la Sierra, Rascafría, Redueña, Robledillo de la Jara, Robregordo, La Serna del Monte, Somosierra, Torrelaguna, Torremocha de Jarama, Valdemanco, El Vellón, Venturada, Villavieja del Lozoya, Lozoyuela-Navas-Sieteiglesias, Puentes Viejas

Cabrera (La)



1. Mercado de trabajo: datos sobre trabajadores RESIDENTES en la zona/municipio

1a. Población de 16 a 64 años

Población de 16-64 años [potencialmente activa] [Padrón municipal] [1 de enero 2021] **1.871**
 % sobre el total de la Comunidad de Madrid **0,0%**

Evolución de la población de 16-64 años [en la zona o municipio de residencia]

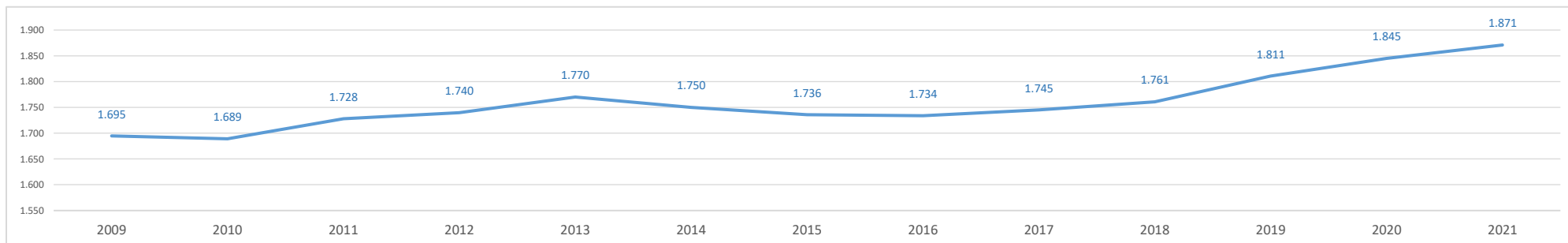

1b. Paro registrado

Evolución del número de parados registrados (en la zona o municipio de residencia) [Datos a 31 de marzo]

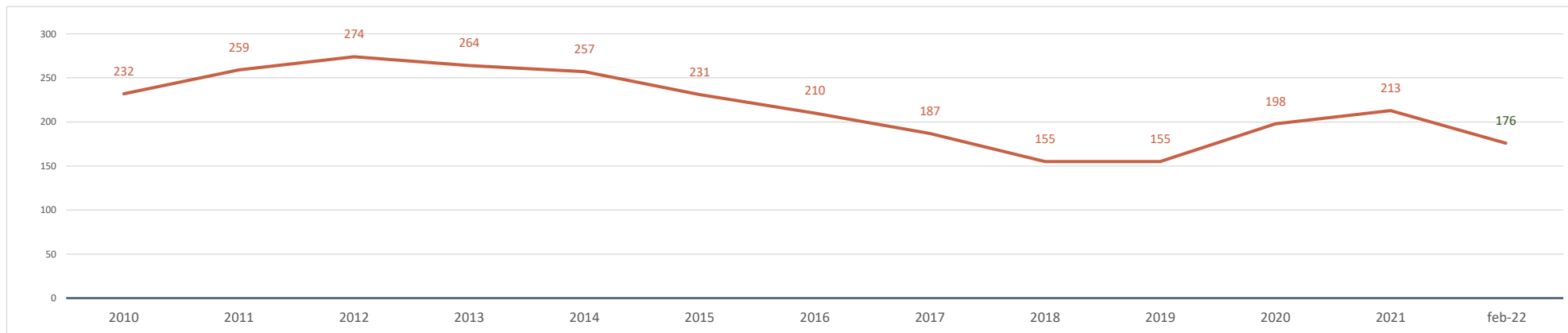

Parados registrados (31 marzo 2021) [zona/municipio de residencia] **213**
 % respecto población 16-64 años de la zona o municipio **11,4%**

Parados registrados, edad ≤ 24 años	23
% respecto población 16-24 años de la zona o municipio	7,8%
Parados registrados, edad 25-44 años	81
% respecto población 25-44 años de la zona o municipio	11,4%
Parados registrados, edad ≥ 45 años	109
% respecto población 45-64 años de la zona o municipio	12,6%
Parados registrados, hombres	92
% respecto población hombres de la zona o municipio	9,8%
Parados registrados, mujeres	121
% respecto población mujeres de la zona o municipio	12,9%

Parados registrados (28 febrero 2022) [zona/municipio de residencia] **176**

Parados registrados, edad ≤ 24 años	8
Parados registrados, edad 25-44 años	63
Parados registrados, edad ≥ 45 años	105
Parados registrados, hombres	84
Parados registrados, mujeres	92

Gráfico comparativo Paro registrado últimos 3 años por Rango de Edad y Sexo

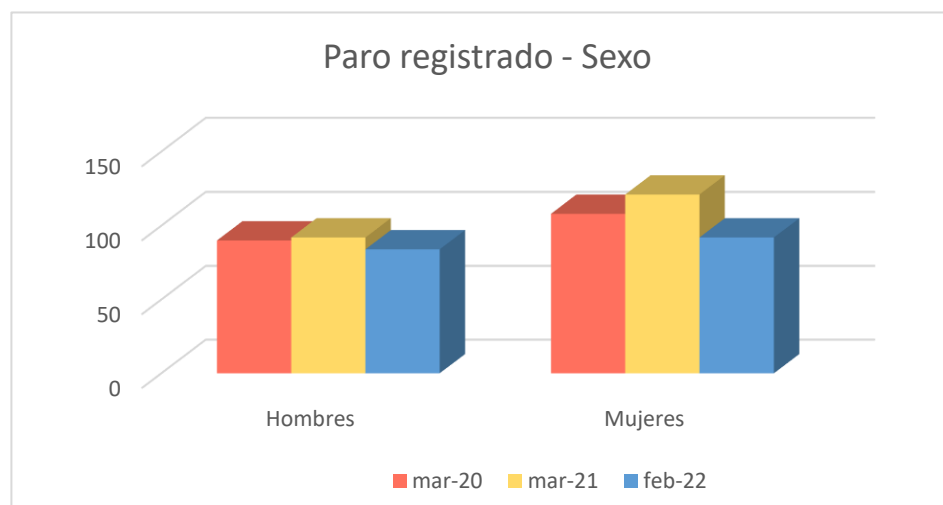
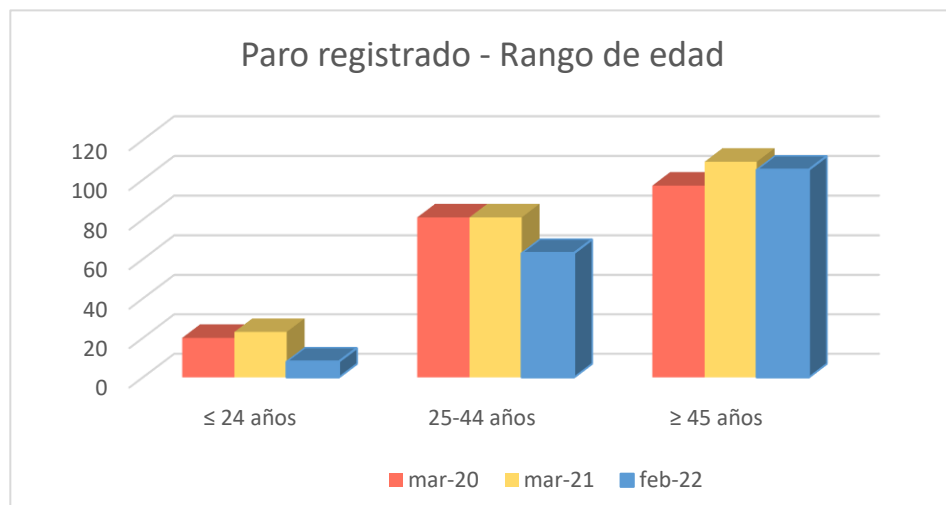

1c. Afiliados a la Seguridad Social por municipio de residencia del trabajador

Total Afiliados a la Seguridad Social, por ubicación residencia (1 enero 2021) **1.034**
 % sobre el total de la Comunidad de Madrid **0,03%**

Afiliados por intervalo de edad (1/1/2021)	N	%
● Afiliados a la Seguridad Social < 30 años	144	13,9%
● Afiliados a la Seguridad Social 30-49 años	521	50,4%
● Afiliados a la Seguridad Social ≥ 50 años	369	35,7%

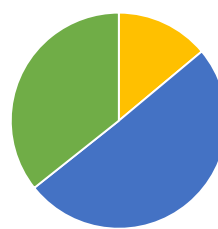

Afiliados por grupo cotización [régimen general] [1/1/2021]

	N	%
● Ingenieros/licenciados afiliados a la Seguridad Social	67	6,5%
● Ingenieros técnicos, peritos y ayudantes titulados afiliados a la Seguridad Social	53	5,1%
● Jefes administrativos y de taller afiliados a la Seguridad Social	59	5,7%
● Ayudantes no titulados afiliados a la Seguridad Social	40	3,9%
● Oficiales administrativos afiliados a la Seguridad Social	109	10,5%
● Subalternos afiliados a la Seguridad Social	59	5,7%
● Auxiliares administrativos afiliados a la Seguridad Social	92	8,9%
● Oficiales de primera y segunda afiliados a la Seguridad Social	144	13,9%
● Oficiales de tercera y especialistas afiliados a la Seguridad Social	75	7,3%
● Peones afiliados a la Seguridad Social	114	11,0%
● Menores de dieciocho años afiliados a la Seguridad Social	1	0,1%
● Afiliados a la Seguridad Social sin grupo de cotización	221	21,4%

Afiliados por rama de actividad (municipio de residencia) (1/1/2021)

	N	%
● Afiliados Seguridad Social, rama agricultura y ganadería	8	0,8%
● Afiliados Seguridad Social, rama minería, industria y energía	72	7,0%
● Afiliados Seguridad Social, rama de construcción	91	8,8%
● Afiliados Seguridad Social, rama de servicios de distribución y hostelería	345	33,4%
● Afiliados Seguridad Social, rama de servicios a empresas y financieros	169	16,3%
● Afiliados Seguridad Social, rama de otros servicios	349	33,8%

2. Mercado de trabajo: Tejido productivo de la zona/municipio (UNIDADES PRODUCTIVAS y OCUPADOS de esas Unidades productivas)

2a. Nº total de UNIDADES PRODUCTIVAS situadas en la zona/municipio

Unidades productivas [colectivo empresarial] [1 de enero 2021] **275**
 % sobre el total de la Comunidad de Madrid **0,0%**

2b. Nº de OCUPADOS en las unidades productivas situadas en la zona/municipio

Nº de ocupados [Colectivo empresarial] [1 de enero 2021] **780**
 % sobre el total de la Comunidad de Madrid **0,0%**

2c. Evolución del nº total de UNIDADES PRODUCTIVAS y de OCUPADOS situados en la zona/municipio

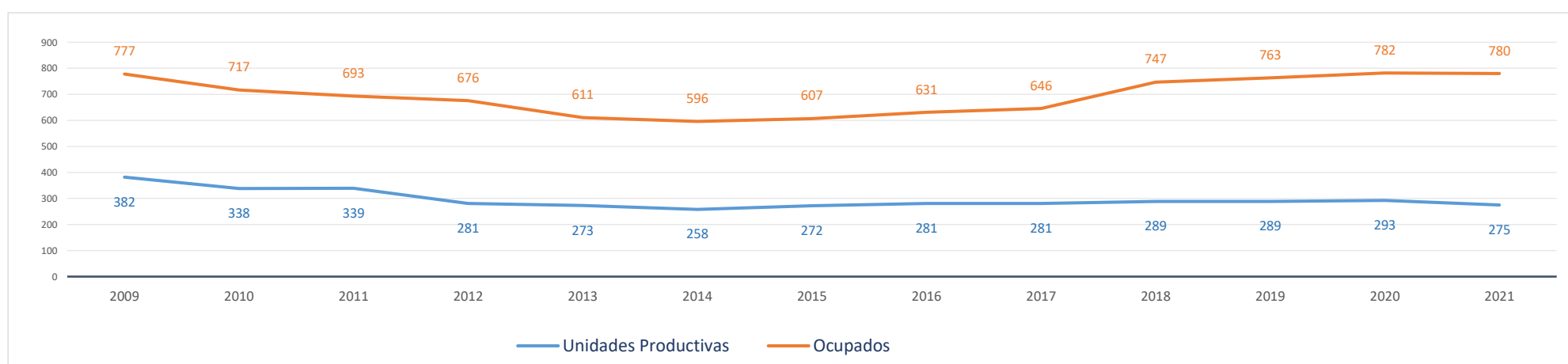

Evolución cronológica de las UNIDADES PRODUCTIVAS en el municipio, la zona y la Región

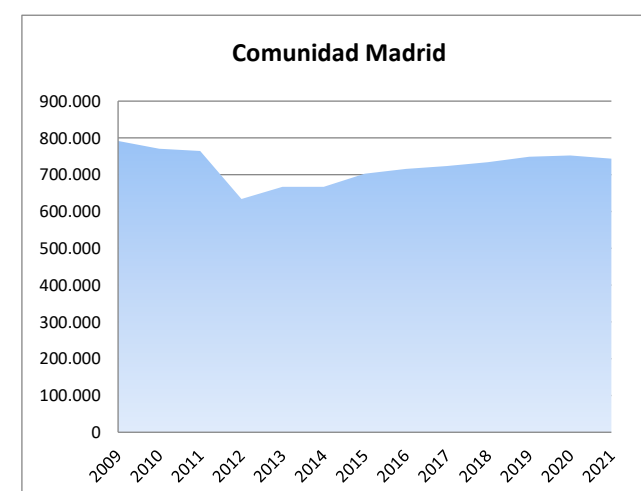
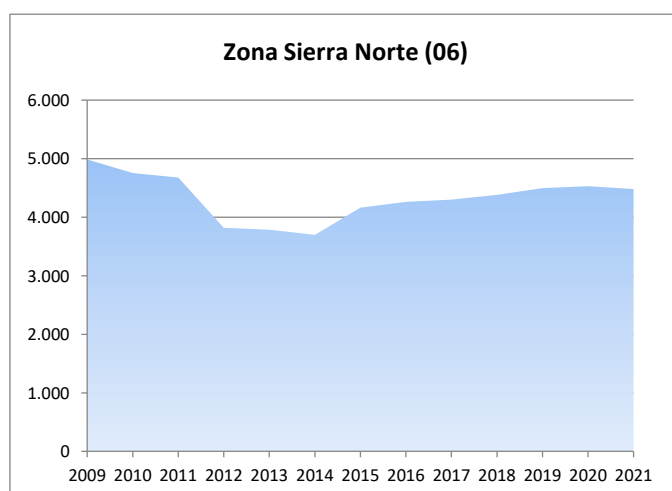
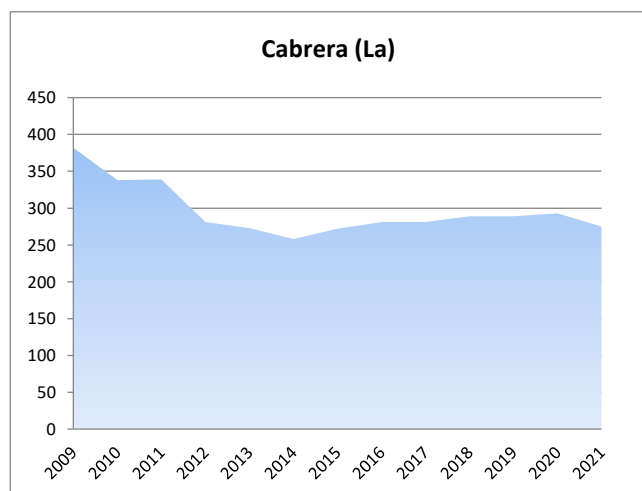

2d. Análisis por estrato de empleo

Evolución del nº de **UNIDADES PRODUCTIVAS** situadas en la zona/municipio, según estrato de empleo 2009-2021 [datos a 1 de enero de cada año]

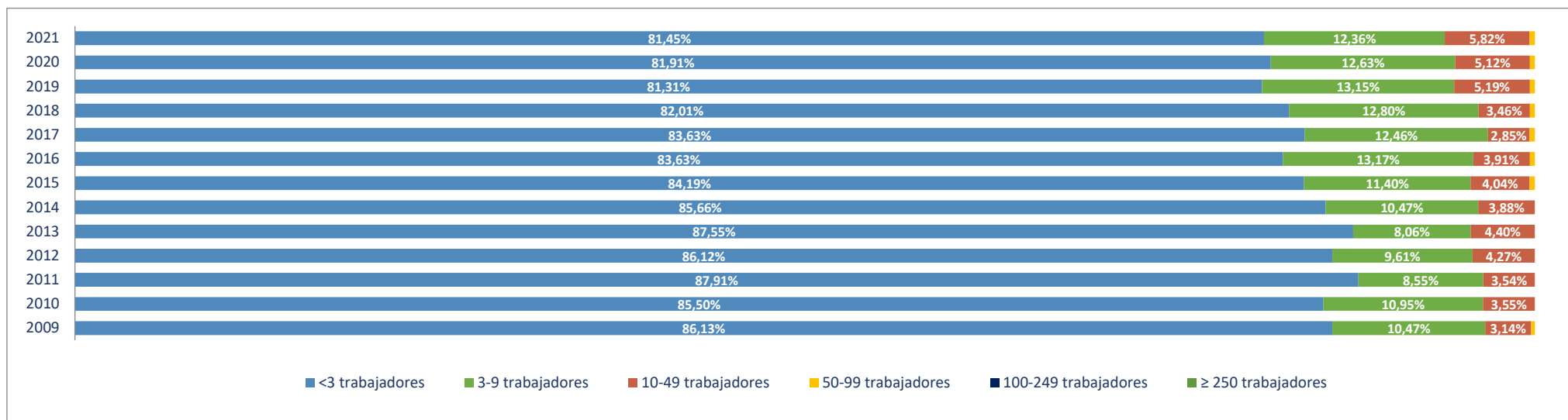

Evolución del nº de **OCUPADOS EN LAS UNIDADES PRODUCTIVAS** situadas en la zona/municipio, según estrato de empleo 2009-2021 [a 1 de enero de cada año]

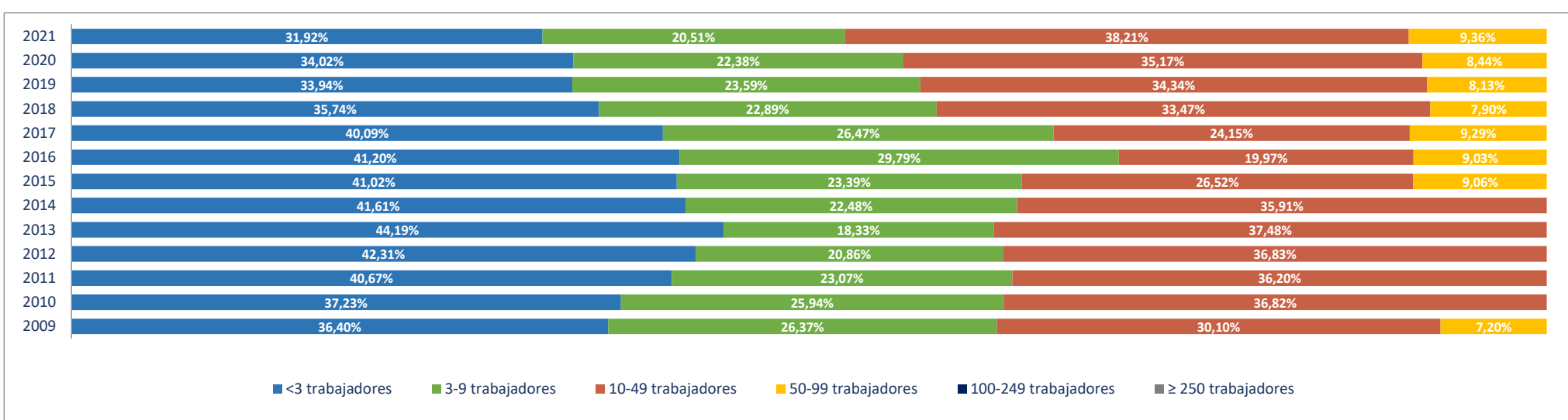

2e. Unidades productivas y ocupados por rama de actividad

Total Rama de actividad en 2021 [R-28 Colectivo empresarial]		Unidades product.		Ocupados	
			%		%
1º	Agricultura, ganadería, caza, selvicultura y pesca	2	0,73%	3	0,38%
2º	Minería, electricidad y agua	1	0,36%	1	0,13%
3º	Industria de la alimentación, bebidas y tabaco	2	0,73%	4	0,51%
4º	Industria textil, de la confección, cuero y calzado	0	0,00%	0	0,00%
5º	Metálicas básicas e intermedias	6	2,18%	9	1,15%
6º	Construcción de maquinaria y equipo mecánico	0	0,00%	0	0,00%
7º	Construcción de maquinaria y equipo eléctrico, electrónico y óptico	1	0,36%	1	0,13%
8º	Fabricación de material de transporte	0	0,00%	0	0,00%
9º	Industria del papel y artes gráficas	1	0,36%	1	0,13%
10º	Industria química, coquerías y refino de petróleo	1	0,36%	1	0,13%
11º	Fabricación de otros productos minerales no metálicos	0	0,00%	0	0,00%
12º	Industria de la madera, el caucho y otras industrias manufactureras	0	0,00%	0	0,00%
13º	Construcción	50	18,18%	77	9,87%
14º	Comercio mayorista e intermediarios del comercio (exc. vehículos)	10	3,64%	21	2,69%
15º	Comercio minorista y comercio y reparación de vehículos	48	17,45%	90	11,54%
16º	Hostelería	44	16,00%	128	16,41%
17º	Transporte y almacenamiento	10	3,64%	21	2,69%
18º	Información y comunicaciones	2	0,73%	2	0,26%
19º	Actividades Inmobiliarias	3	1,09%	3	0,38%
20º	Actividades profesionales, científicas y técnicas	22	8,00%	31	3,97%
21º	Actividades administrativas y servicios auxiliares	8	2,91%	11	1,41%
22º	Actividades financieras y de seguros	2	0,73%	2	0,26%
23º	Admón pública, defensa, seguridad social y organismos extraterritoriales	1	0,36%	10	1,28%
24º	Educación	12	4,36%	225	28,85%
25º	Actividades sanitarias y de servicios sociales	18	6,55%	85	10,90%
26º	Actividades artísticas, recreativas y de entretenimiento	12	4,36%	27	3,46%
27º	Reparación y otros servicios personales	12	4,36%	20	2,56%
28º	Actividades asociativas y de los hogares	7	2,55%	7	0,90%

Porcentaje de Unidades productivas y Ocupados por rama de actividad

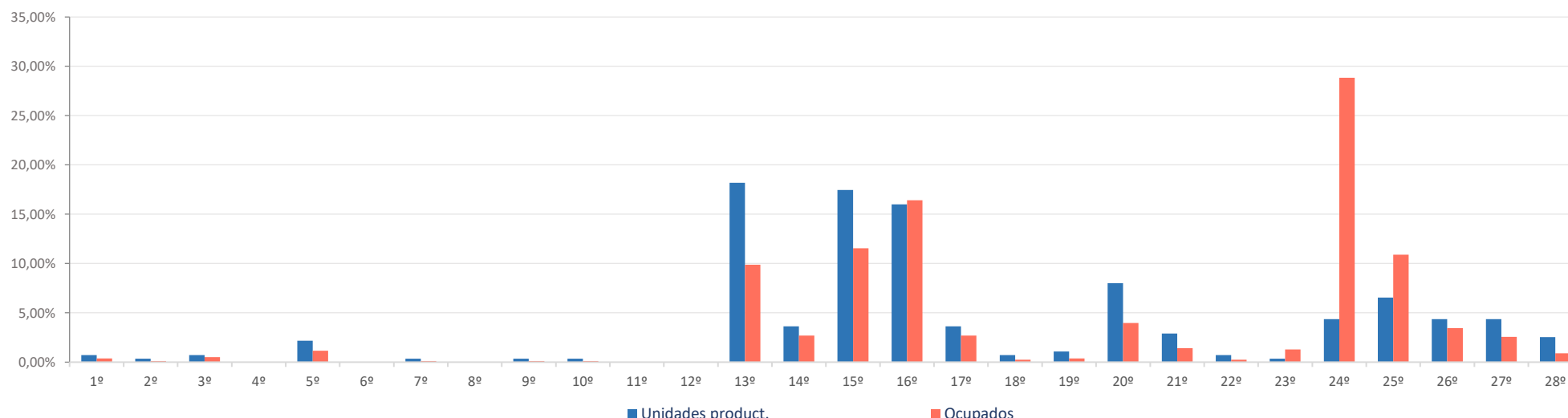

Ranking 20 actividades económicas con más UNIDADES PRODUCTIVAS [R-66 Colectivo empresarial] [1 enero 2021]

1º	Comercio minorista (excepto vehículos)	38
2º	Servicios de comidas y bebidas	38
3º	Actividades de construcción especializada	29
4º	Construcción general	21
5º	Actividades sanitarias y de servicios sociales	18
6º	Educación	12
7º	Actividades artísticas, recreativas y de entretenimiento	12
8º	Reparación y otros servicios personales	12
9º	Comercio mayorista e intermediarios del comercio (exc. vehículos)	10
10º	Comercio y reparación de vehículos	10
11º	Otras actividades profesionales	9
12º	Otras actividades administrativas	8
13º	Fabricación de productos metálicos, excepto maquinaria y equipo	6
14º	Alojamientos	6
15º	Actividades jurídicas y de contabilidad	6
16º	Actividades de los hogares	6
17º	Transporte terrestre de viajeros	5
18º	Actividades Inmobiliarias	3
19º	Actividades de las sedes centrales y consultoría de gestión empresarial	3
20º	Agricultura, ganadería, caza, selvicultura y pesca	2

Comparativa 20 actividades económicas con más UNIDADES PRODUCTIVAS en el municipio, la zona y la Región [R-66 Colectivo empresarial] [1 enero 2021]

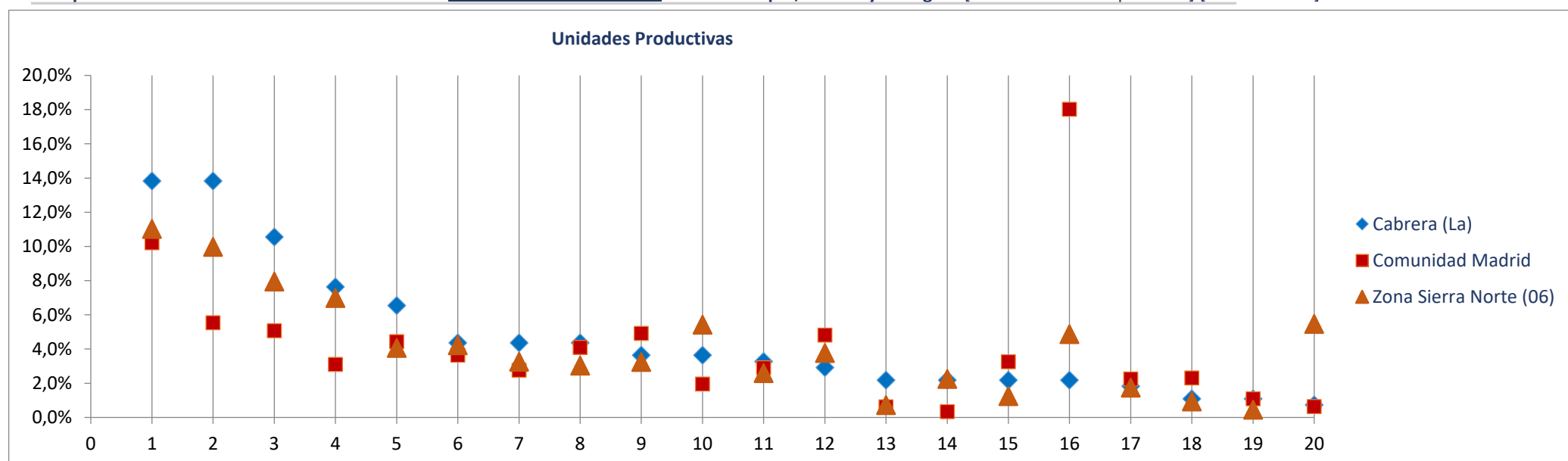

Ranking 20 actividades económicas con más OCUPADOS [R-66 Colectivo empresarial] [1 enero 2021]

1º	Educación	225
2º	Actividades sanitarias y de servicios sociales	85
3º	Servicios de comidas y bebidas	83
4º	Comercio minorista (excepto vehículos)	78
5º	Actividades de construcción especializada	49
6º	Alojamientos	45
7º	Construcción general	28
8º	Actividades artísticas, recreativas y de entretenimiento	27
9º	Comercio mayorista e intermediarios del comercio (exc. vehículos)	21
10º	Reparación y otros servicios personales	20
11º	Actividades jurídicas y de contabilidad	15
12º	Comercio y reparación de vehículos	12
13º	Otras actividades administrativas	11
14º	Admón publica, defensa, seguridad social y organismos extraterritoriales	10
15º	Fabricación de productos metálicos, excepto maquinaria y equipo	9
16º	Otras actividades profesionales	9
17º	Transporte terrestre de viajeros	8
18º	Transporte terrestre de mercancías y por tubería	8
19º	Actividades de los hogares	6
20º	Servicios anexos al transporte	4

Comparativa 20 actividades económicas con más OCUPADOS en el municipio, la zona y la Región [R66 - Colectivo empresarial] [1 enero 2021]

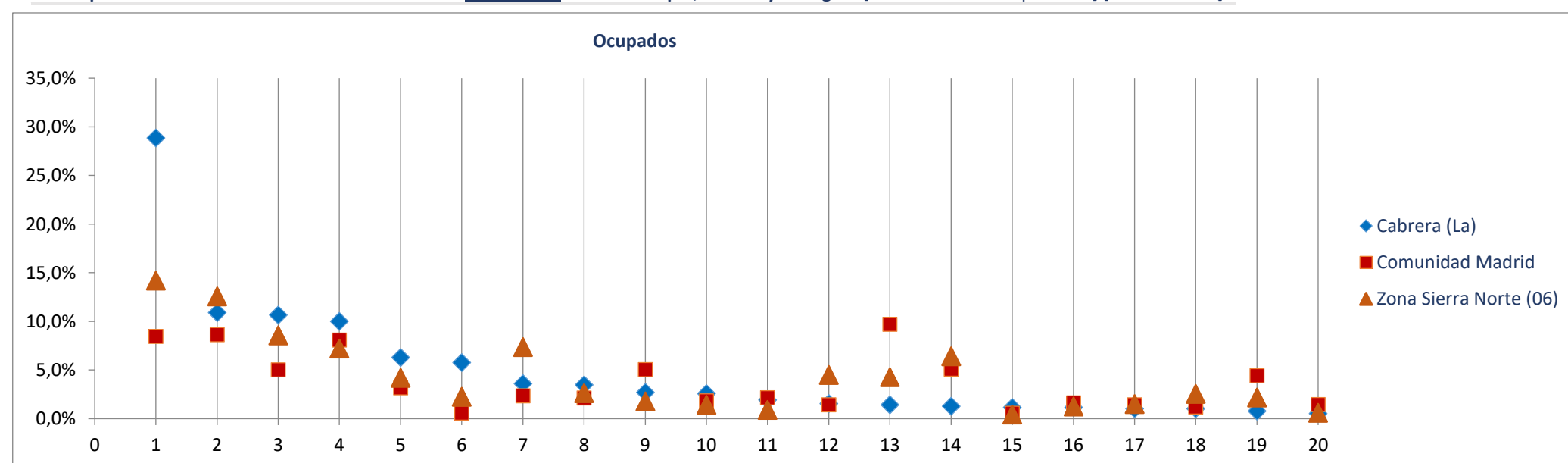

Radiografía de las zonas NUTS4 madrileñas

BLOQUE 1. Datos geográficos y demográficos

Zona Sierra Norte (06)

La Acebeda, Alameda del Valle, El Atazar, Berzosa del Lozoya, El Berrueco, Braojos, Buitrago del Lozoya, Bustarviejo, Cabanillas de la Sierra, La Cabrera, Canencia, Cervera de Buitrago, Garganta de los Montes, Gargantilla del Lozoya y Pinilla de Buitrago, Gascones, Guadalix de la Sierra, La Hiruela, Horcajo de la Sierra-Aoslos, Horcajuelo de la Sierra, Lozoya, Madarcos, Montejo de la Sierra, Navalafuente, Navarredonda y San Mamés, Patones, Pedrezuela, Pinilla del Valle, Piñuecar-Gandullas, Prádena del Rincón, Puebla de la Sierra, Rascafría, Redueña, Robledillo de la Jara, Robregordo, La Serna del Monte, Somosierra, Torrelaguna, Torremocha de Jarama, Valdemanco, El Vellón, Venturada, Villavieja del Lozoya, Lozoyuela-Navas-Sieteiglesias, Puentes Viejas

Canencia



Superficie (Km ²)	54,2
Densidad de población (1 enero 2021) [habitantes/km2]	9

Evolución 2009-2021 de la población empadronada [personas] [datos a 1 de enero de cada año]

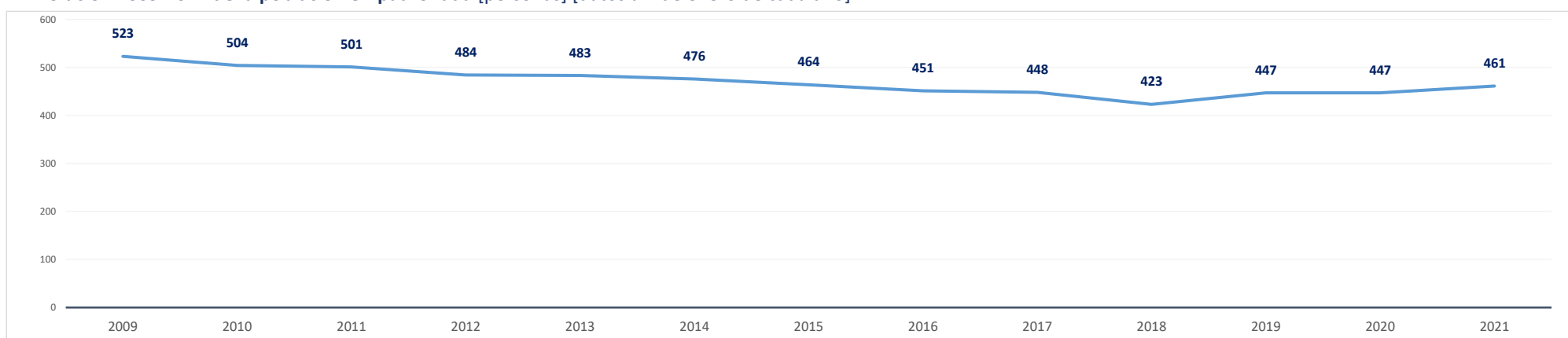

Población empadronada (1 enero 2021) [personas]	461
Edad media de la población (2020) [años]	51,2
Población 16-30 años (1 enero 2021) [personas]	56
[% respecto del total de la población]	12,1%
Población extranjera (1 enero 2021) [personas]	35
[% respecto del total de la población]	7,6%

Grado de juventud de la población (población ≤ 15 años) (1 enero 2021) [%]	7,8%	Nut: 15,2%	CM: 14,7%
Grado de envejecimiento de la población (población ≥ 65 años) (1 enero 2021) [%]	26,9%	Nut: 17,1%	CM: 18,0%
Proporción de dependencia (1 enero 2021) [ratio:(poblac ≤15 años+≥65 años)/(poblac 16-64 años)]	0,53	Nut: 0,48	CM: 0,49
Proporción de reemplazamiento (1 enero 2021) [ratio: (población 16-40 años) / (población 41-65 años)]	0,46	Nut: 0,63	CM: 0,79

Crecimiento de la población empadronada [%] [enero 2020-enero 2021]	3,1%
Crecimiento vegetativo (2019) [número] [nacimientos - defunciones] [enero 2018-enero 2019]	-4
Emigraciones al resto de Comunidades Autónomas (2020) [número de bajas en el Padrón en la CM]	6
Saldo migratorio (2020) [número: inmigración - emigración.]	22

Evolución 2007-2020 de la edad media de la población [años] [datos a 1 de enero de cada año]

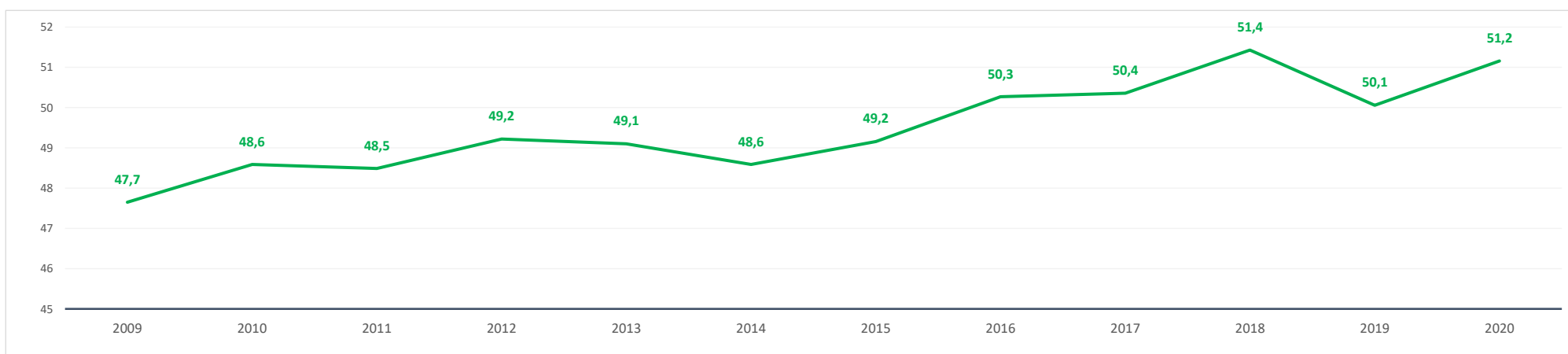

Evolución 2009-2021 de la población ≤ 15 años y ≥ 65 años [%] [datos a 1 de enero de cada año]

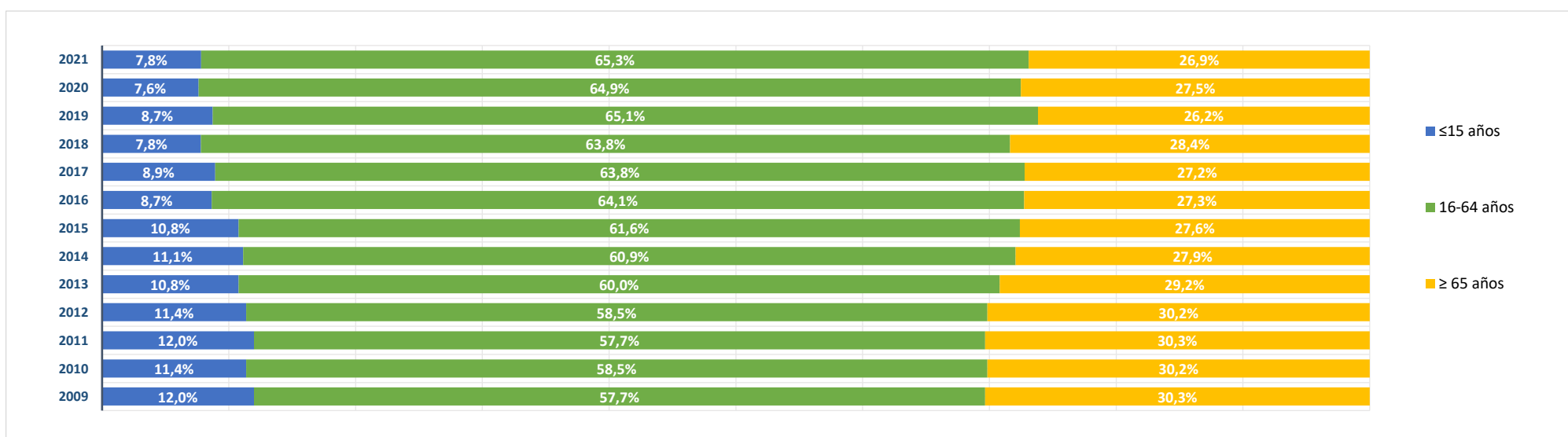

BLOQUE 2. Mercado de trabajo y tejido productivo

Zona Sierra Norte (06)

La Acebeda, Alameda del Valle, El Atazar, Berzosa del Lozoya, El Berrueco, Braojos, Buitrago del Lozoya, Bustarviejo, Cabanillas de la Sierra, La Cabrera, Canencia, Cervera de Buitrago, Garganta de los Montes, Gargantilla del Lozoya y Pinilla de Buitrago, Gascones, Guadalix de la Sierra, La Hiruela, Horcajo de la Sierra-Aoslos, Horcajuelo de la Sierra, Lozoya, Madarcos, Montejo de la Sierra, Navalafuente, Navarredonda y San Mamés, Patones, Pedrezuela, Pinilla del Valle, Piñuecar-Gandullas, Prádena del Rincón, Puebla de la Sierra, Rascafría, Redueña, Robledillo de la Jara, Robregordo, La Serna del Monte, Somosierra, Torrelaguna, Torremocha de Jarama, Valdemanco, El Vellón, Venturada, Villavieja del Lozoya, Lozoyuela-Navas-Sieteiglesias, Puentes Viejas



Canencia

1. Mercado de trabajo: datos sobre trabajadores RESIDENTES en la zona/municipio

1a. Población de 16 a 64 años

Población de 16-64 años [potencialmente activa] [Padrón municipal] [1 de enero 2021] **299**
 % sobre el total de la Comunidad de Madrid **0,0%**

Evolución de la población de 16-64 años [en la zona o municipio de residencia]

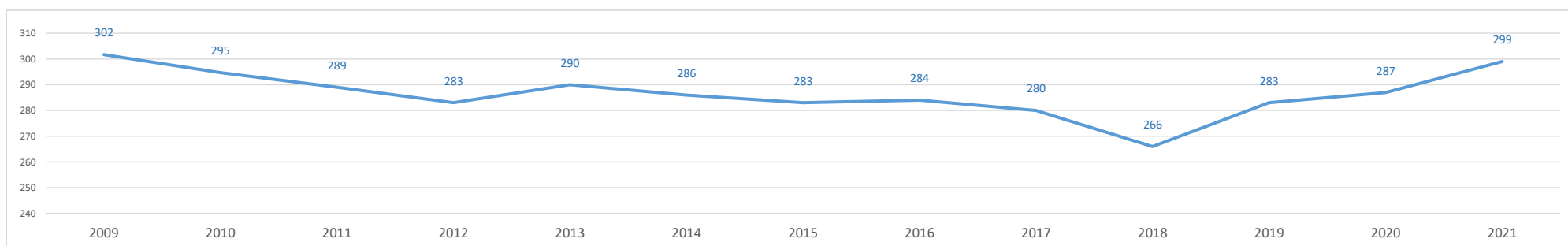

1b. Paro registrado

Evolución del número de parados registrados (en la zona o municipio de residencia) [Datos a 31 de marzo]

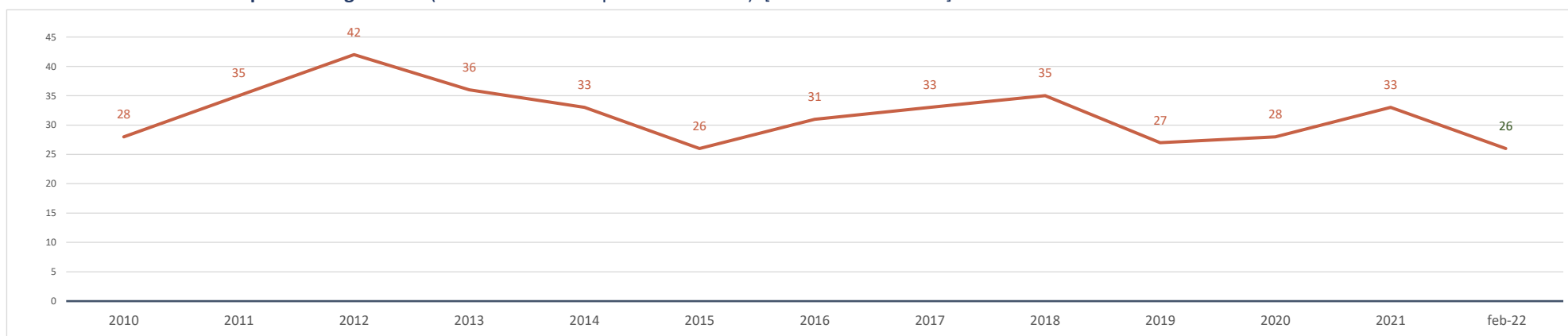

Parados registrados (31 marzo 2021) [zona/municipio de residencia] **33**
 % respecto población 16-64 años de la zona o municipio **11,0%**

Parados registrados, edad ≤ 24 años	6
% respecto población 16-24 años de la zona o municipio	12,2%
Parados registrados, edad 25-44 años	6
% respecto población 25-44 años de la zona o municipio	9,1%
Parados registrados, edad ≥ 45 años	21
% respecto población 45-64 años de la zona o municipio	11,4%
Parados registrados, hombres	15
% respecto población hombres de la zona o municipio	8,7%
Parados registrados, mujeres	18
% respecto población mujeres de la zona o municipio	14,3%

Parados registrados (28 febrero 2022) [zona/municipio de residencia] **26**

Parados registrados, edad ≤ 24 años	2
Parados registrados, edad 25-44 años	6
Parados registrados, edad ≥ 45 años	18
Parados registrados, hombres	15
Parados registrados, mujeres	11

Gráfico comparativo Paro registrado últimos 3 años por Rango de Edad y Sexo

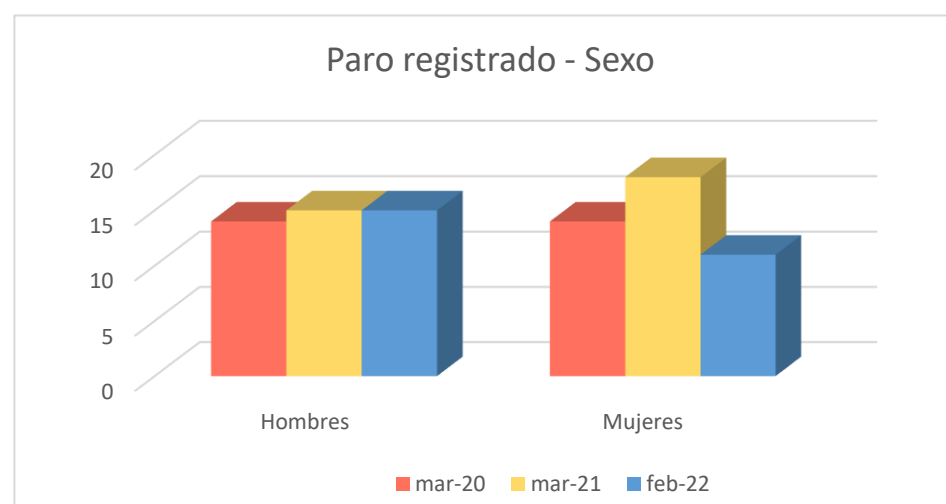
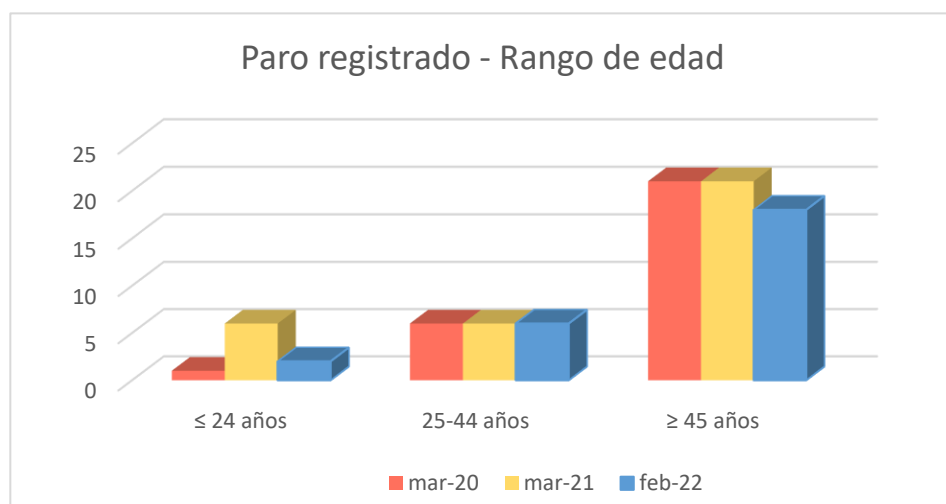

1c. Afiliados a la Seguridad Social por municipio de residencia del trabajador

Total Afiliados a la Seguridad Social, por ubicación residencia (1 enero 2021) **134**
 % sobre el total de la Comunidad de Madrid 0,00%

Afiliados por intervalo de edad (1/1/2021)	N	%
● Afiliados a la Seguridad Social < 30 años	13	9,7%
● Afiliados a la Seguridad Social 30-49 años	47	35,1%
● Afiliados a la Seguridad Social ≥ 50 años	74	55,2%

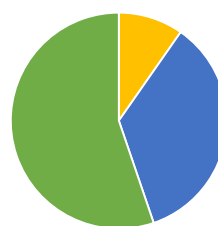

Afiliados por grupo cotización [régimen general] [1/1/2021]

	N	%
● Ingenieros/licenciados afiliados a la Seguridad Social	10	7,5%
● Ingenieros técnicos, peritos y ayudantes titulados afiliados a la Seguridad Social	5	3,7%
● Jefes administrativos y de taller afiliados a la Seguridad Social	9	6,7%
● Ayudantes no titulados afiliados a la Seguridad Social	5	3,7%
● Oficiales administrativos afiliados a la Seguridad Social	8	6,0%
● Subalternos afiliados a la Seguridad Social	4	3,0%
● Auxiliares administrativos afiliados a la Seguridad Social	10	7,5%
● Oficiales de primera y segunda afiliados a la Seguridad Social	21	15,7%
● Oficiales de tercera y especialistas afiliados a la Seguridad Social	11	8,2%
● Peones afiliados a la Seguridad Social	10	7,5%
● Menores de dieciocho años afiliados a la Seguridad Social	0	0,0%
● Afiliados a la Seguridad Social sin grupo de cotización	41	30,6%

Afiliados por rama de actividad (municipio de residencia) (1/1/2021)

	N	%
● Afiliados Seguridad Social, rama agricultura y ganadería	19	14,2%
● Afiliados Seguridad Social, rama minería, industria y energía	7	5,2%
● Afiliados Seguridad Social, rama de construcción	18	13,4%
● Afiliados Seguridad Social, rama de servicios de distribución y hostelería	34	25,4%
● Afiliados Seguridad Social, rama de servicios a empresas y financieros	13	9,7%
● Afiliados Seguridad Social, rama de otros servicios	43	32,1%

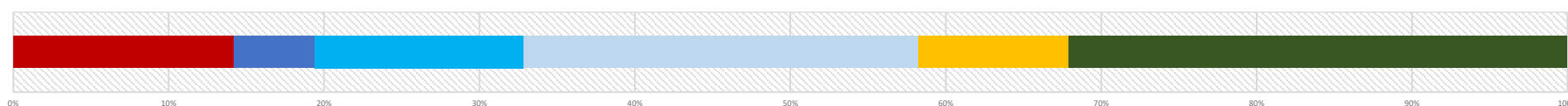

2. Mercado de trabajo: Tejido productivo de la zona/municipio (UNIDADES PRODUCTIVAS y OCUPADOS de esas Unidades productivas)

2a. Nº total de UNIDADES PRODUCTIVAS situadas en la zona/municipio

Unidades productivas [colectivo empresarial] [1 de enero 2021] **55**
 % sobre el total de la Comunidad de Madrid 0,0%

2b. Nº de OCUPADOS en las unidades productivas situadas en la zona/municipio

Nº de ocupados [Colectivo empresarial] [1 de enero 2021] **122**
 % sobre el total de la Comunidad de Madrid 0,0%

2c. Evolución del nº total de UNIDADES PRODUCTIVAS y de OCUPADOS situados en la zona/municipio

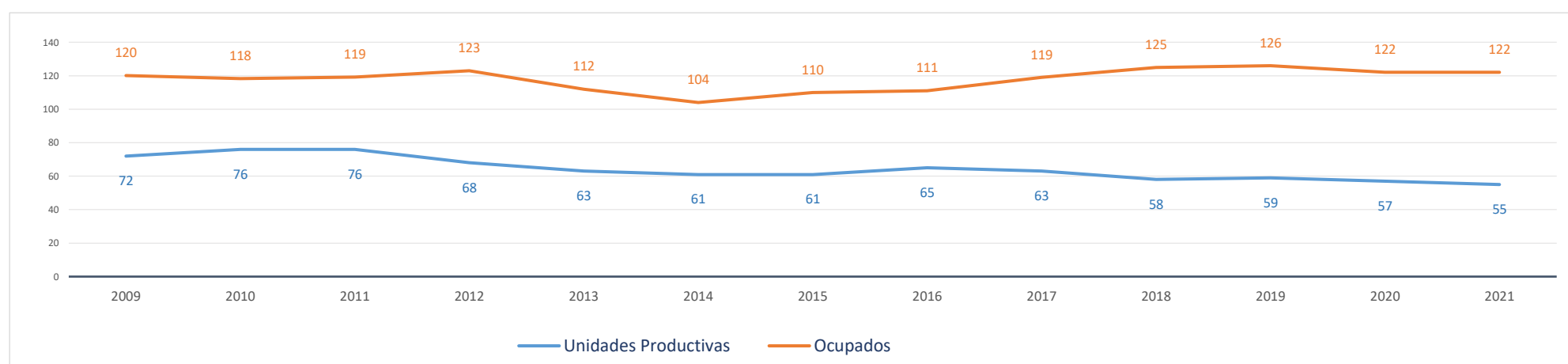

Evolución cronológica de las UNIDADES PRODUCTIVAS en el municipio, la zona y la Región

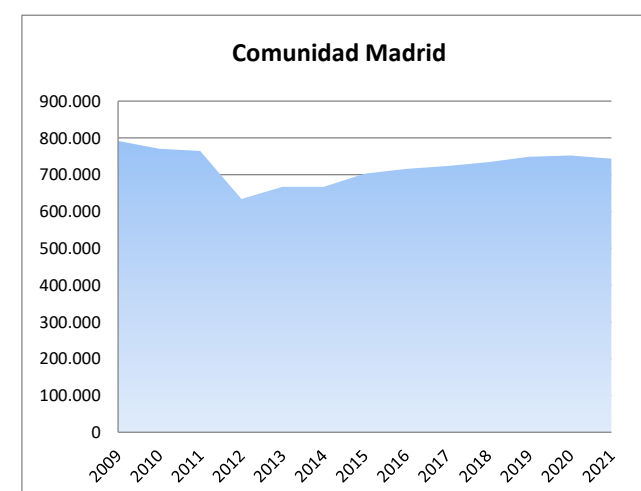
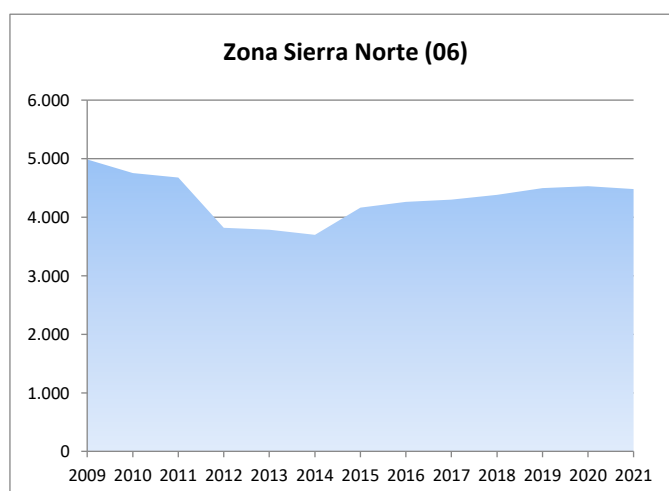
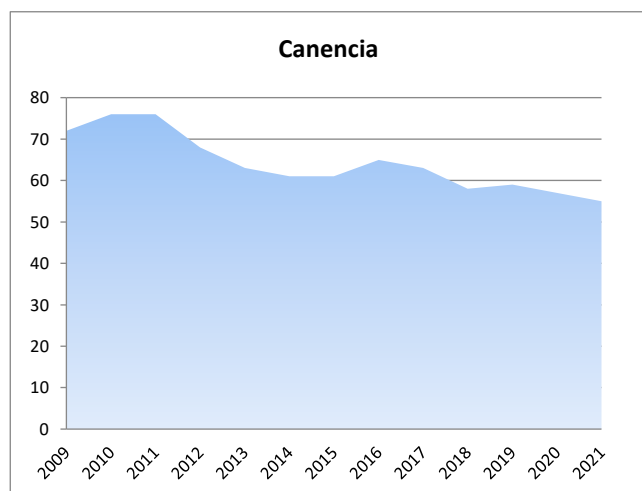

2d. Análisis por estrato de empleo

Evolución del nº de UNIDADES PRODUCTIVAS situadas en la zona/municipio, según estrato de empleo 2009-2021 [datos a 1 de enero de cada año]

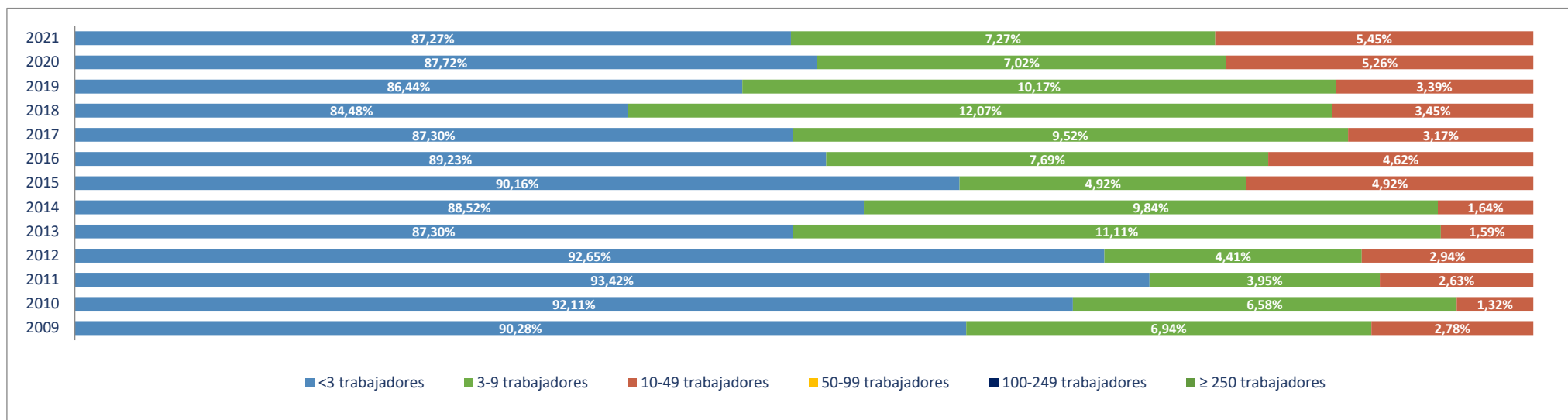

Evolución del nº de OCUPADOS EN LAS UNIDADES PRODUCTIVAS situadas en la zona/municipio, según estrato de empleo 2009-2021 [a 1 de enero de cada año]

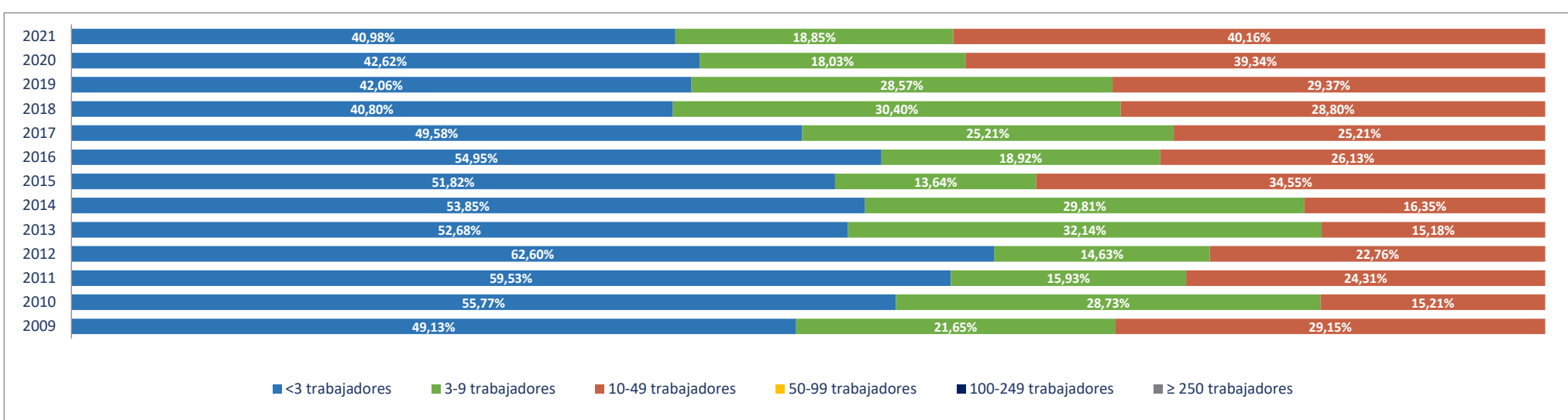

2e. Unidades productivas y ocupados por rama de actividad

Total Rama de actividad en 2021 [R-28 Colectivo empresarial]		Unidades product.		Ocupados	
			%		%
1º	Agricultura, ganadería, caza, selvicultura y pesca	8	14,55%	8	6,56%
2º	Minería, electricidad y agua	0	0,00%	0	0,00%
3º	Industria de la alimentación, bebidas y tabaco	0	0,00%	0	0,00%
4º	Industria textil, de la confección, cuero y calzado	0	0,00%	0	0,00%
5º	Metálicas básicas e intermedias	1	1,82%	1	0,82%
6º	Construcción de maquinaria y equipo mecánico	0	0,00%	0	0,00%
7º	Construcción de maquinaria y equipo eléctrico, electrónico y óptico	0	0,00%	0	0,00%
8º	Fabricación de material de transporte	0	0,00%	0	0,00%
9º	Industria del papel y artes gráficas	0	0,00%	0	0,00%
10º	Industria química, coquerías y refino de petróleo	0	0,00%	0	0,00%
11º	Fabricación de otros productos minerales no metálicos	0	0,00%	0	0,00%
12º	Industria de la madera, el caucho y otras industrias manufactureras	1	1,82%	1	0,82%
13º	Construcción	20	36,36%	32	26,23%
14º	Comercio mayorista e intermediarios del comercio (exc. vehículos)	1	1,82%	1	0,82%
15º	Comercio minorista y comercio y reparación de vehículos	5	9,09%	6	4,92%
16º	Hostelería	7	12,73%	15	12,30%
17º	Transporte y almacenamiento	2	3,64%	2	1,64%
18º	Información y comunicaciones	0	0,00%	0	0,00%
19º	Actividades Inmobiliarias	0	0,00%	0	0,00%
20º	Actividades profesionales, científicas y técnicas	1	1,82%	1	0,82%
21º	Actividades administrativas y servicios auxiliares	2	3,64%	2	1,64%
22º	Actividades financieras y de seguros	0	0,00%	0	0,00%
23º	Admón pública, defensa, seguridad social y organismos extraterritoriales	1	1,82%	13	10,66%
24º	Educación	0	0,00%	0	0,00%
25º	Actividades sanitarias y de servicios sociales	1	1,82%	19	15,57%
26º	Actividades artísticas, recreativas y de entretenimiento	1	1,82%	1	0,82%
27º	Reparación y otros servicios personales	1	1,82%	1	0,82%
28º	Actividades asociativas y de los hogares	3	5,45%	19	15,57%

Porcentaje de Unidades productivas y Ocupados por rama de actividad

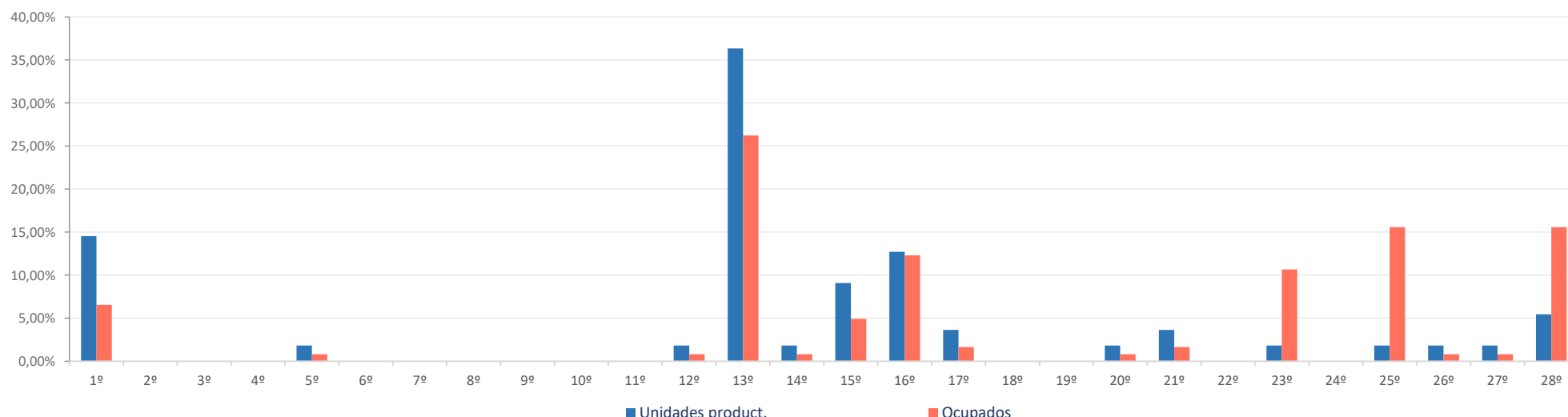

Ranking 20 actividades económicas con más UNIDADES PRODUCTIVAS [R-66 Colectivo empresarial] [1 enero 2021]

1º	Actividades de construcción especializada	13
2º	Agricultura, ganadería, caza, selvicultura y pesca	8
3º	Construcción general	7
4º	Servicios de comidas y bebidas	5
5º	Comercio minorista (excepto vehículos)	3
6º	Comercio y reparación de vehículos	2
7º	Alojamientos	2
8º	Transporte terrestre de viajeros	2
9º	Otras actividades administrativas	2
10º	Actividades de los hogares	2
11º	Fabricación de productos metálicos, excepto maquinaria y equipo	1
12º	Fabricación de muebles	1
13º	Comercio mayorista e intermediarios del comercio (exc. vehículos)	1
14º	Otras actividades profesionales	1
15º	Admón publica, defensa, seguridad social y organismos extraterritoriales	1
16º	Actividades sanitarias y de servicios sociales	1
17º	Actividades artísticas, recreativas y de entretenimiento	1
18º	Reparación y otros servicios personales	1
19º	Actividades asociativas	1
20º		

Comparativa 20 actividades económicas con más UNIDADES PRODUCTIVAS en el municipio, la zona y la Región [R-66 Colectivo empresarial] [1 enero 2021]

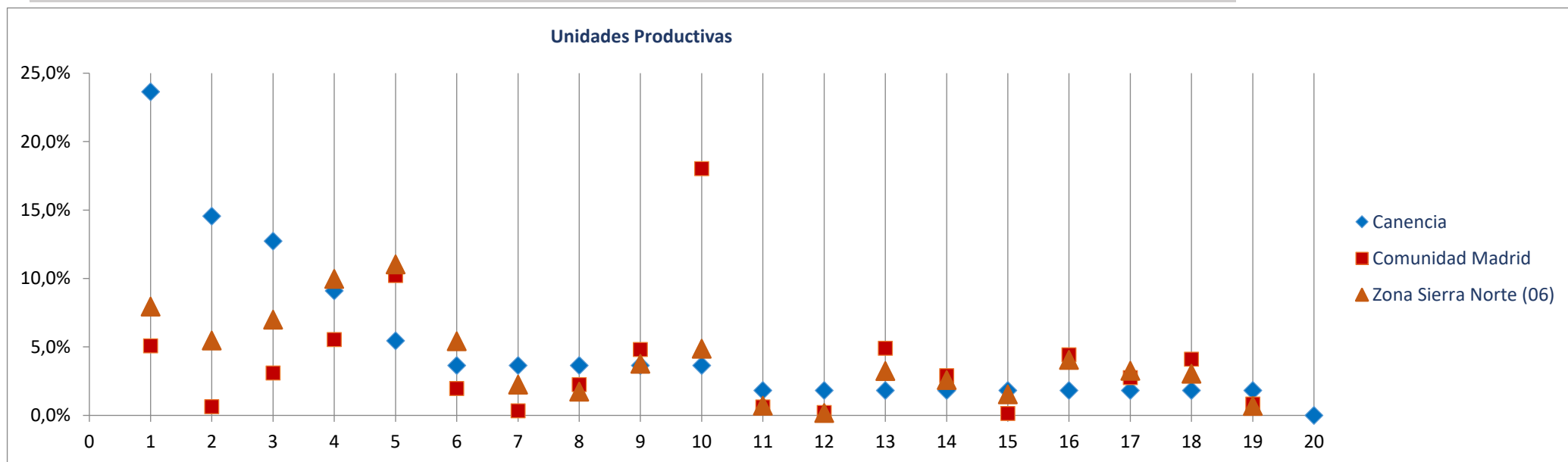

Ranking 20 actividades económicas con más OCUPADOS [R-66 Colectivo empresarial] [1 enero 2021]

1º	Actividades sanitarias y de servicios sociales	19
2º	Construcción general	18
3º	Actividades asociativas	17
4º	Actividades de construcción especializada	14
5º	Admón publica, defensa, seguridad social y organismos extraterritoriales	13
6º	Servicios de comidas y bebidas	11
7º	Agricultura, ganadería, caza, selvicultura y pesca	8
8º	Comercio minorista (excepto vehículos)	4
9º	Alojamientos	4
10º	Comercio y reparación de vehículos	2
11º	Transporte terrestre de viajeros	2
12º	Otras actividades administrativas	2
13º	Actividades de los hogares	2
14º	Fabricación de productos metálicos, excepto maquinaria y equipo	1
15º	Fabricación de muebles	1
16º	Comercio mayorista e intermediarios del comercio (exc. vehículos)	1
17º	Otras actividades profesionales	1
18º	Actividades artísticas, recreativas y de entretenimiento	1
19º	Reparación y otros servicios personales	1
20º		

Comparativa 20 actividades económicas con más OCUPADOS en el municipio, la zona y la Región [R66 - Colectivo empresarial] [1 enero 2021]

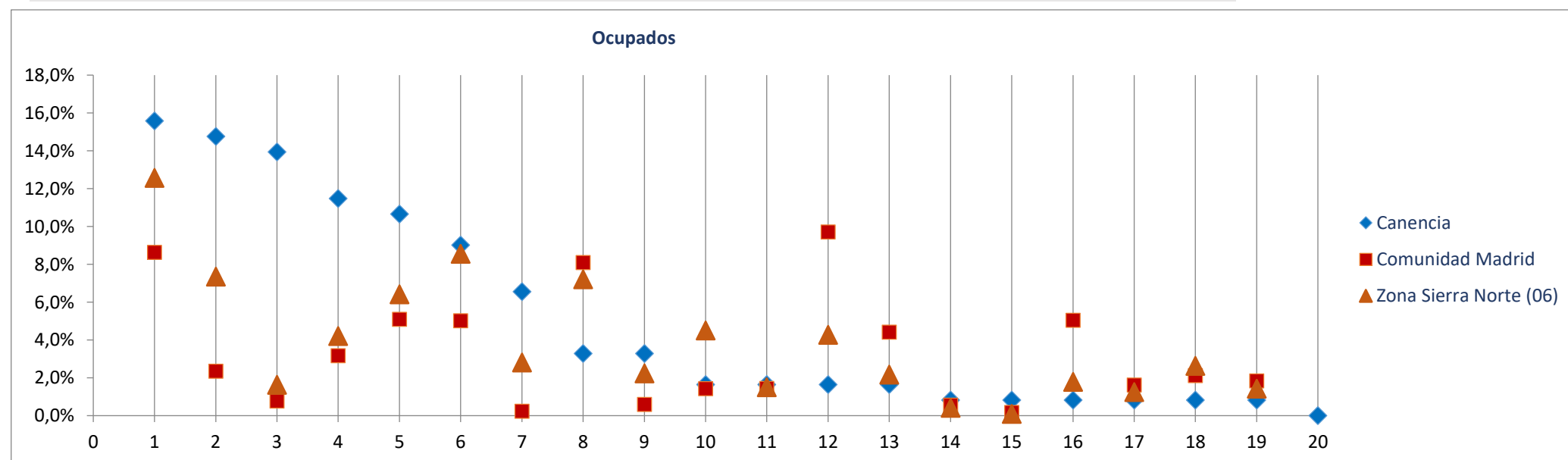

Radiografía de las zonas NUTS4 madrileñas

BLOQUE 1. Datos geográficos y demográficos

Cervera de Buitrago

Zona Sierra Norte (06)

La Acebeda, Alameda del Valle, El Atazar, Berzosa del Lozoya, El Berrueco, Braojos, Buitrago del Lozoya, Bustarviejo, Cabanillas de la Sierra, La Cabrera, Canencia, Cervera de Buitrago, Garganta de los Montes, Gargantilla del Lozoya y Pinilla de Buitrago, Gascones, Guadalix de la Sierra, La Hiruela, Horcajo de la Sierra-Aoslos, Horcajuelo de la Sierra, Lozoya, Madarcos, Montejo de la Sierra, Navalafuente, Navarredonda y San Mamés, Patones, Pedrezuela, Pinilla del Valle, Piñuecar-Gandullas, Prádena del Rincón, Puebla de la Sierra, Rascafría, Redueña, Robledillo de la Jara, Robregordo, La Serna del Monte, Somosierra, Torrelaguna, Torremocha de Jarama, Valdemanco, El Vellón, Venturada, Villavieja del Lozoya, Lozoyuela-Navas-Sieteiglesias, Puentes Viejas



Superficie (Km ²)	11,6
Densidad de población (1 enero 2021) [habitantes/km2]	14

Evolución 2009-2021 de la población empadronada [personas] [datos a 1 de enero de cada año]

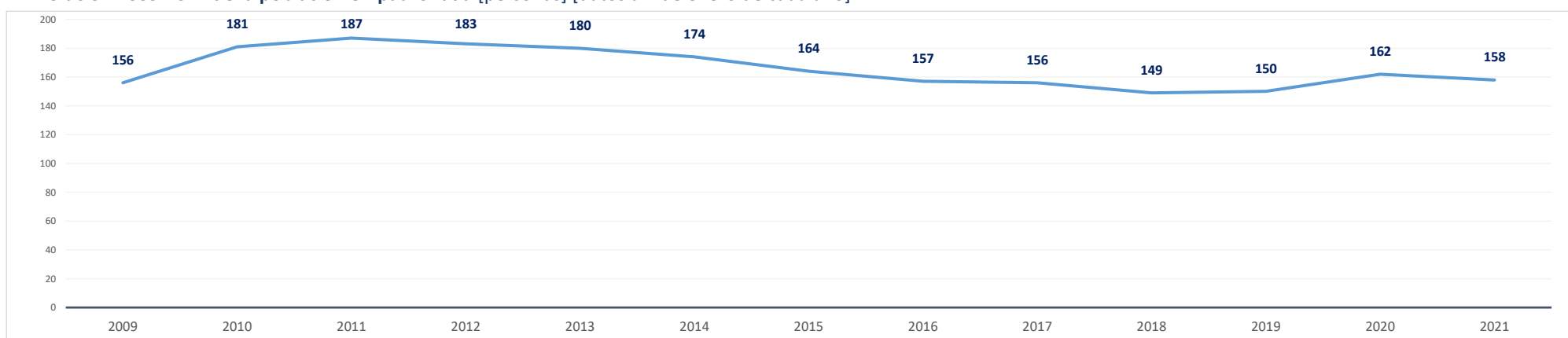

Población empadronada (1 enero 2021) [personas]	158
Edad media de la población (2020) [años]	51,3

Población 16-30 años (1 enero 2021) [personas]	13
[% respecto del total de la población]	8,2%
Población extranjera (1 enero 2021) [personas]	9
[% respecto del total de la población]	5,7%

Grado de juventud de la población (población ≤ 15 años) (1 enero 2021) [%]	6,3%	Nut: 15,2%	CM: 14,7%
Grado de envejecimiento de la población (población ≥ 65 años) (1 enero 2021) [%]	29,1%	Nut: 17,1%	CM: 18,0%
Proporción de dependencia (1 enero 2021) [ratio:(poblac ≤15 años+≥65 años)/(poblac 16-64 años)]	0,55	Nut: 0,48	CM: 0,49
Proporción de reemplazamiento (1 enero 2021) [ratio: (población 16-40 años) / (población 41-65 años)]	0,34	Nut: 0,63	CM: 0,79

Crecimiento de la población empadronada [%] [enero 2020-enero 2021]	-2,5%
Crecimiento vegetativo (2019) [número] [nacimientos - defunciones] [enero 2018-enero 2019]	-1
Emigraciones al resto de Comunidades Autónomas (2020) [número de bajas en el Padrón en la CM]	4
Saldo migratorio (2020) [número: inmigración - emigración.]	-1

Evolución 2007-2020 de la edad media de la población [años] [datos a 1 de enero de cada año]

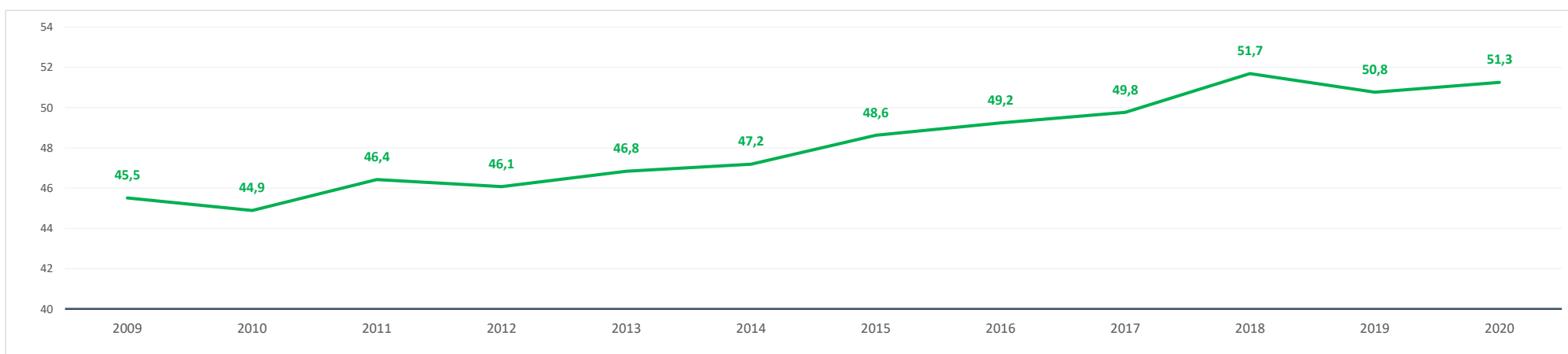

Evolución 2009-2021 de la población ≤ 15 años y ≥ 65 años [%] [datos a 1 de enero de cada año]

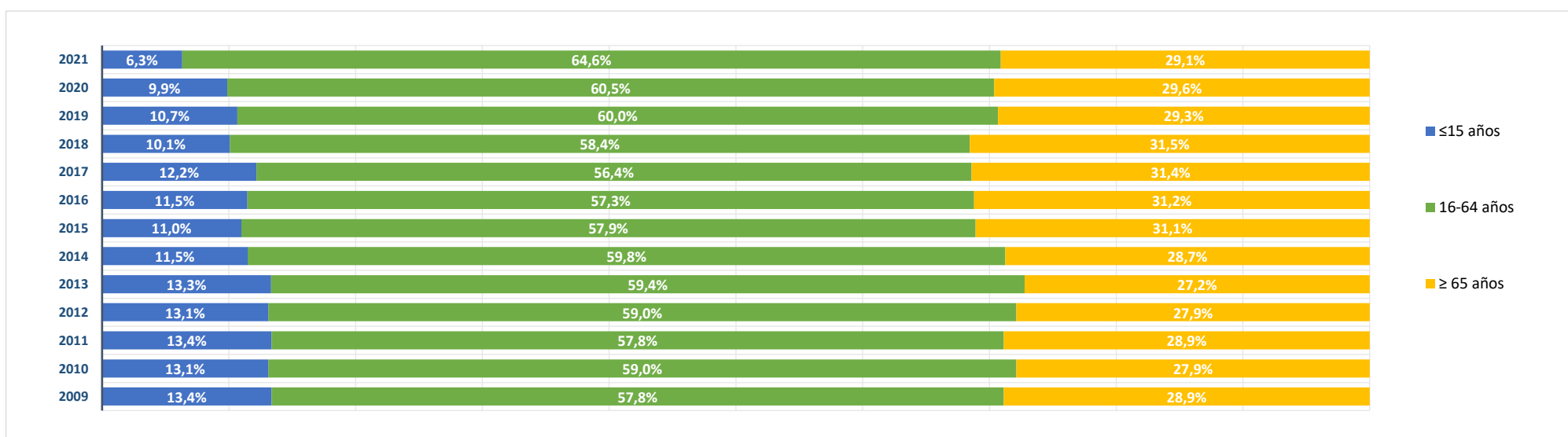

BLOQUE 2. Mercado de trabajo y tejido productivo

Zona Sierra Norte (06)

La Acebeda, Alameda del Valle, El Atazar, Berzosa del Lozoya, El Berrueco, Braojos, Buitrago del Lozoya, Bustarviejo, Cabanillas de la Sierra, La Cabrera, Canencia, Cervera de Buitrago, Garganta de los Montes, Gargantilla del Lozoya y Pinilla de Buitrago, Gascones, Guadalix de la Sierra, La Hiruela, Horcajo de la Sierra-Aoslos, Horcajuelo de la Sierra, Lozoya, Madarcos, Montejo de la Sierra, Navalafuente, Navarredonda y San Mamés, Patones, Pedrezuela, Pinilla del Valle, Piñuecar-Gandullas, Prádena del Rincón, Puebla de la Sierra, Rascafría, Redueña, Robledillo de la Jara, Robregordo, La Serna del Monte, Somosierra, Torrelaguna, Torremocha de Jarama, Valdemanco, El Vellón, Venturada, Villavieja del Lozoya, Lozoyuela-Navas-Sieteiglesias, Puentes Viejas

Cervera de Buitrago



1. Mercado de trabajo: datos sobre trabajadores RESIDENTES en la zona/municipio

1a. Población de 16 a 64 años

Población de 16-64 años [potencialmente activa] [Padrón municipal] [1 de enero 2021] **100**
 % sobre el total de la Comunidad de Madrid **0,0%**

Evolución de la población de 16-64 años [en la zona o municipio de residencia]

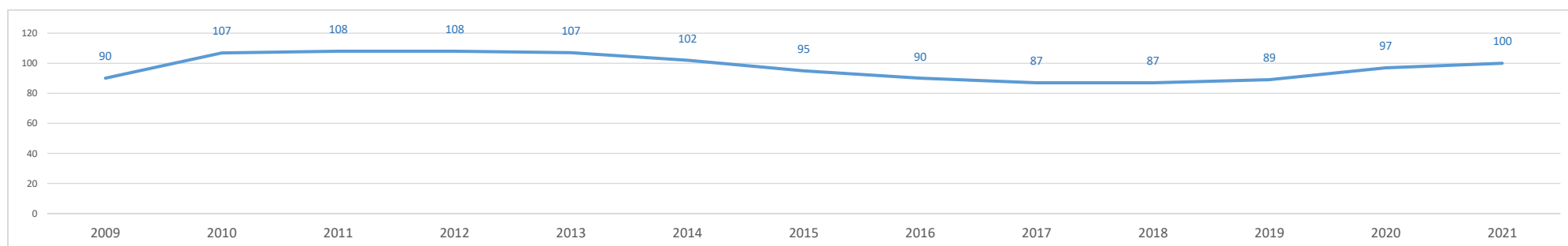

1b. Paro registrado

Evolución del número de parados registrados (en la zona o municipio de residencia) [Datos a 31 de marzo]

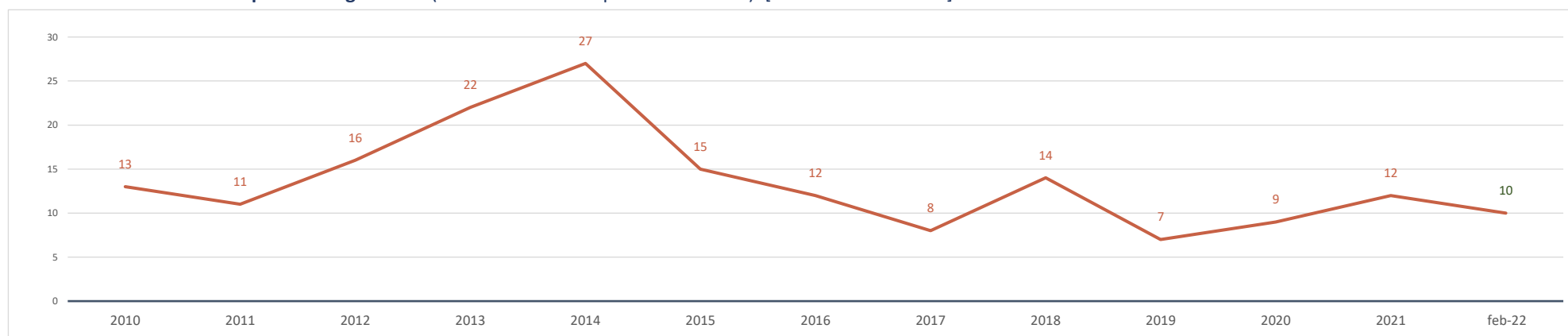

Parados registrados (31 marzo 2021) [zona/municipio de residencia] **12**
 % respecto población 16-64 años de la zona o municipio **12,0%**

Parados registrados, edad ≤ 24 años	0
% respecto población 16-24 años de la zona o municipio	0,0%
Parados registrados, edad 25-44 años	5
% respecto población 25-44 años de la zona o municipio	20,8%
Parados registrados, edad ≥ 45 años	7
% respecto población 45-64 años de la zona o municipio	10,6%
Parados registrados, hombres	5
% respecto población hombres de la zona o municipio	8,1%
Parados registrados, mujeres	7
% respecto población mujeres de la zona o municipio	18,4%

Parados registrados (28 febrero 2022) [zona/municipio de residencia] **10**

Parados registrados, edad ≤ 24 años	0
Parados registrados, edad 25-44 años	3
Parados registrados, edad ≥ 45 años	7
Parados registrados, hombres	4
Parados registrados, mujeres	6

Gráfico comparativo Paro registrado últimos 3 años por Rango de Edad y Sexo

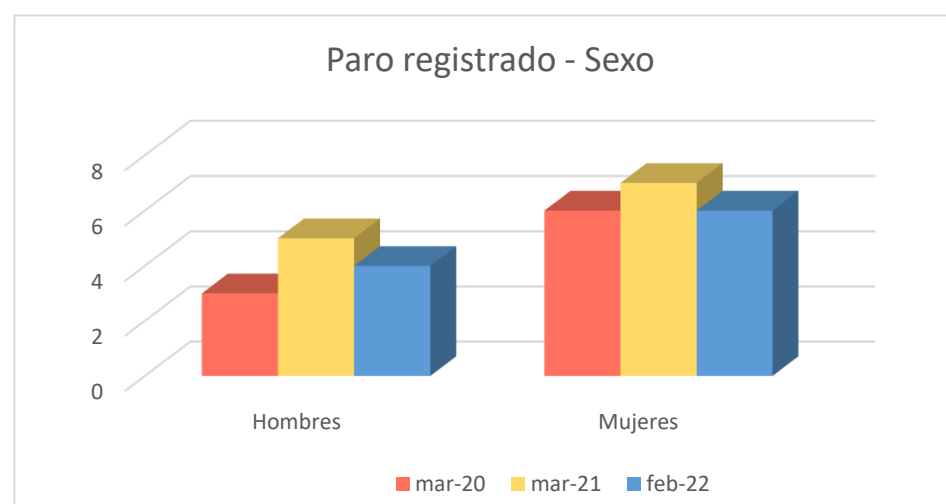
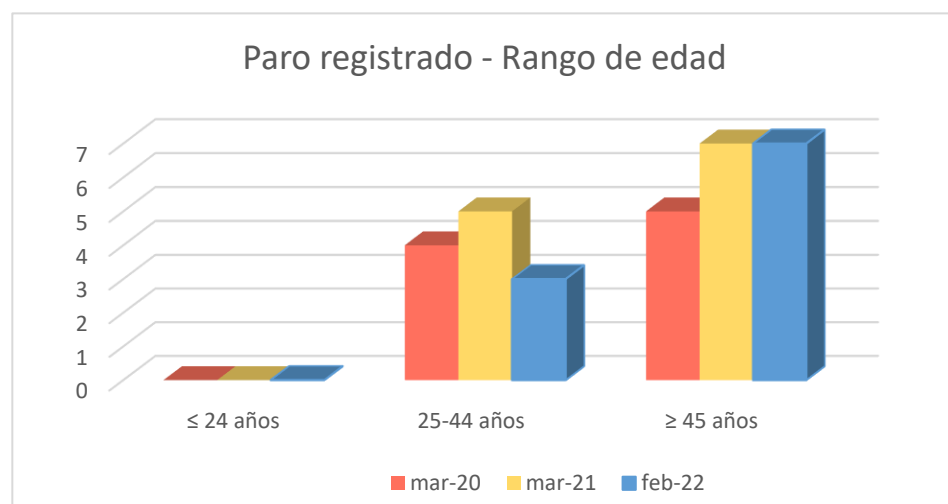

1c. Afiliados a la Seguridad Social por municipio de residencia del trabajador

Total Afiliados a la Seguridad Social, por ubicación residencia (1 enero 2021) **46**
 % sobre el total de la Comunidad de Madrid 0,00%

Afiliados por intervalo de edad (1/1/2021)	N	%
● Afiliados a la Seguridad Social < 30 años	4	8,7%
● Afiliados a la Seguridad Social 30-49 años	16	34,8%
● Afiliados a la Seguridad Social ≥ 50 años	26	56,5%

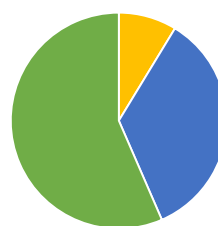

Afiliados por grupo cotización [régimen general] [1/1/2021]

	N	%
● Ingenieros/licenciados afiliados a la Seguridad Social	3	6,5%
● Ingenieros técnicos, peritos y ayudantes titulados afiliados a la Seguridad Social	2	4,3%
● Jefes administrativos y de taller afiliados a la Seguridad Social	5	10,9%
● Ayudantes no titulados afiliados a la Seguridad Social	1	2,2%
● Oficiales administrativos afiliados a la Seguridad Social	0	0,0%
● Subalternos afiliados a la Seguridad Social	5	10,9%
● Auxiliares administrativos afiliados a la Seguridad Social	4	8,7%
● Oficiales de primera y segunda afiliados a la Seguridad Social	11	23,9%
● Oficiales de tercera y especialistas afiliados a la Seguridad Social	3	6,5%
● Peones afiliados a la Seguridad Social	3	6,5%
● Menores de dieciocho años afiliados a la Seguridad Social	0	0,0%
● Afiliados a la Seguridad Social sin grupo de cotización	9	19,6%

Afiliados por rama de actividad (municipio de residencia) (1/1/2021)

	N	%
● Afiliados Seguridad Social, rama agricultura y ganadería	1	2,2%
● Afiliados Seguridad Social, rama minería, industria y energía	2	4,3%
● Afiliados Seguridad Social, rama de construcción	4	8,7%
● Afiliados Seguridad Social, rama de servicios de distribución y hostelería	11	23,9%
● Afiliados Seguridad Social, rama de servicios a empresas y financieros	4	8,7%
● Afiliados Seguridad Social, rama de otros servicios	24	52,2%

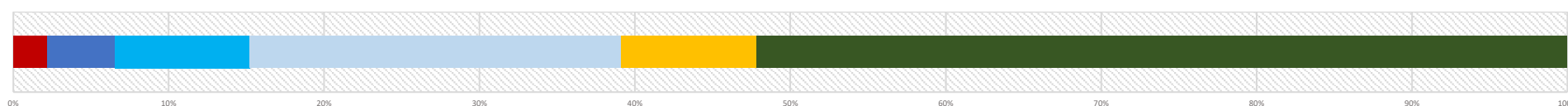

2. Mercado de trabajo: Tejido productivo de la zona/municipio (UNIDADES PRODUCTIVAS y OCUPADOS de esas Unidades productivas)

2a. Nº total de UNIDADES PRODUCTIVAS situadas en la zona/municipio

Unidades productivas [colectivo empresarial] [1 de enero 2021] **17**
 % sobre el total de la Comunidad de Madrid 0,0%

2b. Nº de OCUPADOS en las unidades productivas situadas en la zona/municipio

Nº de ocupados [Colectivo empresarial] [1 de enero 2021] **35**
 % sobre el total de la Comunidad de Madrid 0,0%

2c. Evolución del nº total de UNIDADES PRODUCTIVAS y de OCUPADOS situados en la zona/municipio

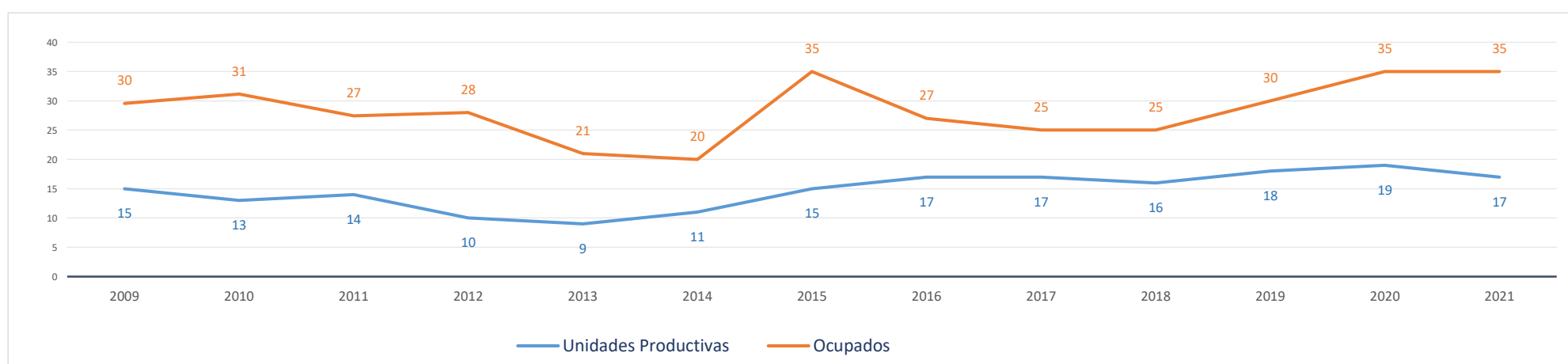

Evolución cronológica de las UNIDADES PRODUCTIVAS en el municipio, la zona y la Región

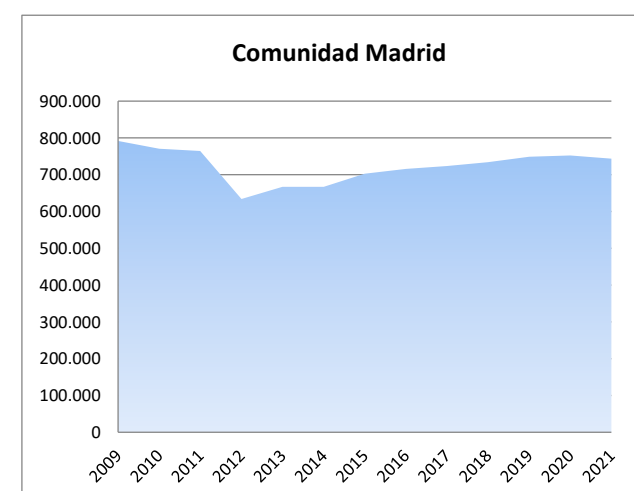
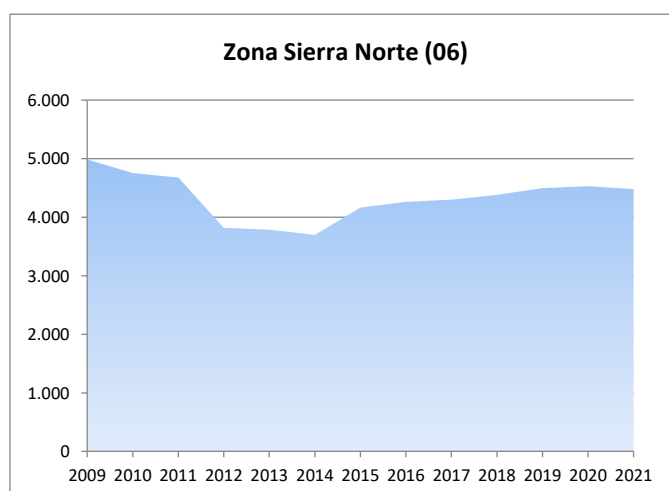
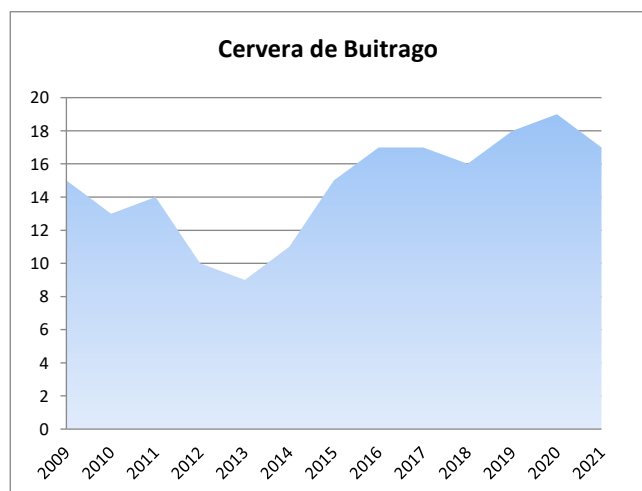

2d. Análisis por estrato de empleo

Evolución del nº de UNIDADES PRODUCTIVAS situadas en la zona/municipio, según estrato de empleo 2009-2021 [datos a 1 de enero de cada año]

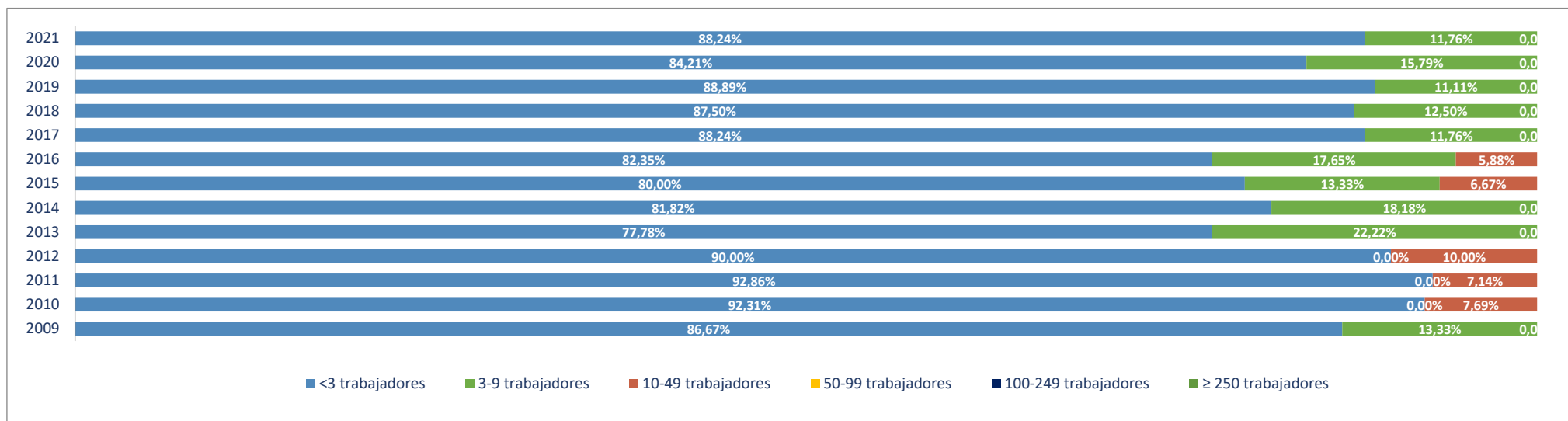

Evolución del nº de OCUPADOS EN LAS UNIDADES PRODUCTIVAS situadas en la zona/municipio, según estrato de empleo 2009-2021 [a 1 de enero de cada año]

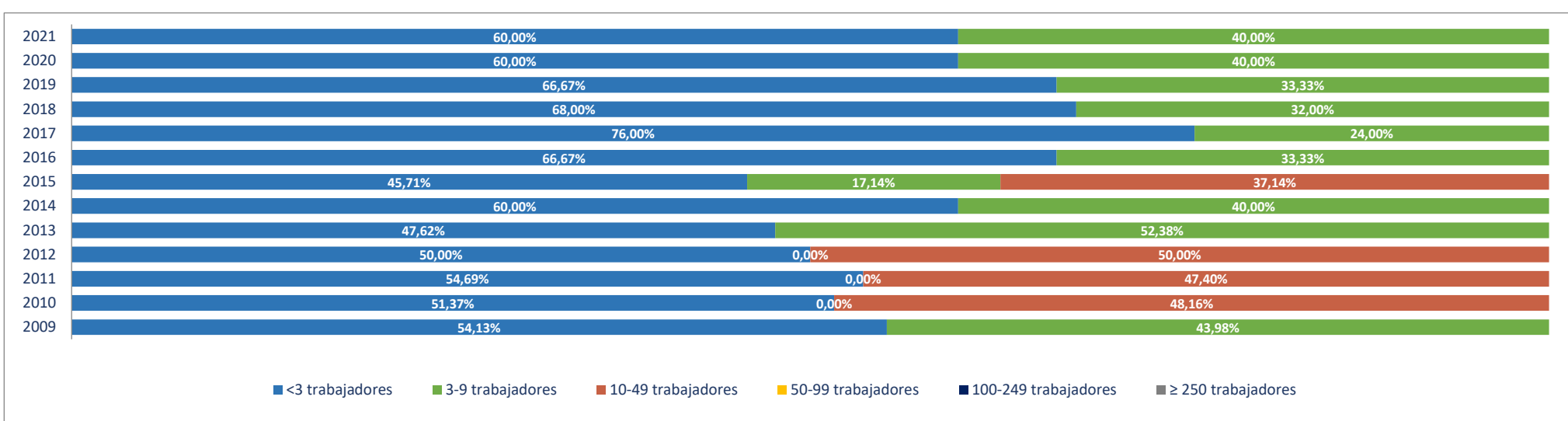

2e. Unidades productivas y ocupados por rama de actividad

Total Rama de actividad en 2021 [R-28 Colectivo empresarial]		Unidades product.		Ocupados	
			%		%
1º	Agricultura, ganadería, caza, selvicultura y pesca	0	0,00%	0	0,00%
2º	Minería, electricidad y agua	1	5,88%	2	5,71%
3º	Industria de la alimentación, bebidas y tabaco	0	0,00%	0	0,00%
4º	Industria textil, de la confección, cuero y calzado	0	0,00%	0	0,00%
5º	Metálicas básicas e intermedias	0	0,00%	0	0,00%
6º	Construcción de maquinaria y equipo mecánico	0	0,00%	0	0,00%
7º	Construcción de maquinaria y equipo eléctrico, electrónico y óptico	0	0,00%	0	0,00%
8º	Fabricación de material de transporte	0	0,00%	0	0,00%
9º	Industria del papel y artes gráficas	0	0,00%	0	0,00%
10º	Industria química, coquerías y refino de petróleo	0	0,00%	0	0,00%
11º	Fabricación de otros productos minerales no metálicos	0	0,00%	0	0,00%
12º	Industria de la madera, el caucho y otras industrias manufactureras	0	0,00%	0	0,00%
13º	Construcción	0	0,00%	0	0,00%
14º	Comercio mayorista e intermediarios del comercio (exc. vehículos)	0	0,00%	0	0,00%
15º	Comercio minorista y comercio y reparación de vehículos	2	11,76%	2	5,71%
16º	Hostelería	5	29,41%	9	25,71%
17º	Transporte y almacenamiento	2	11,76%	2	5,71%
18º	Información y comunicaciones	0	0,00%	0	0,00%
19º	Actividades Inmobiliarias	0	0,00%	0	0,00%
20º	Actividades profesionales, científicas y técnicas	0	0,00%	0	0,00%
21º	Actividades administrativas y servicios auxiliares	0	0,00%	0	0,00%
22º	Actividades financieras y de seguros	0	0,00%	0	0,00%
23º	Admón pública, defensa, seguridad social y organismos extraterritoriales	1	5,88%	6	17,14%
24º	Educación	2	11,76%	9	25,71%
25º	Actividades sanitarias y de servicios sociales	1	5,88%	1	2,86%
26º	Actividades artísticas, recreativas y de entretenimiento	2	11,76%	3	8,57%
27º	Reparación y otros servicios personales	0	0,00%	0	0,00%
28º	Actividades asociativas y de los hogares	1	5,88%	1	2,86%

Porcentaje de Unidades productivas y Ocupados por rama de actividad

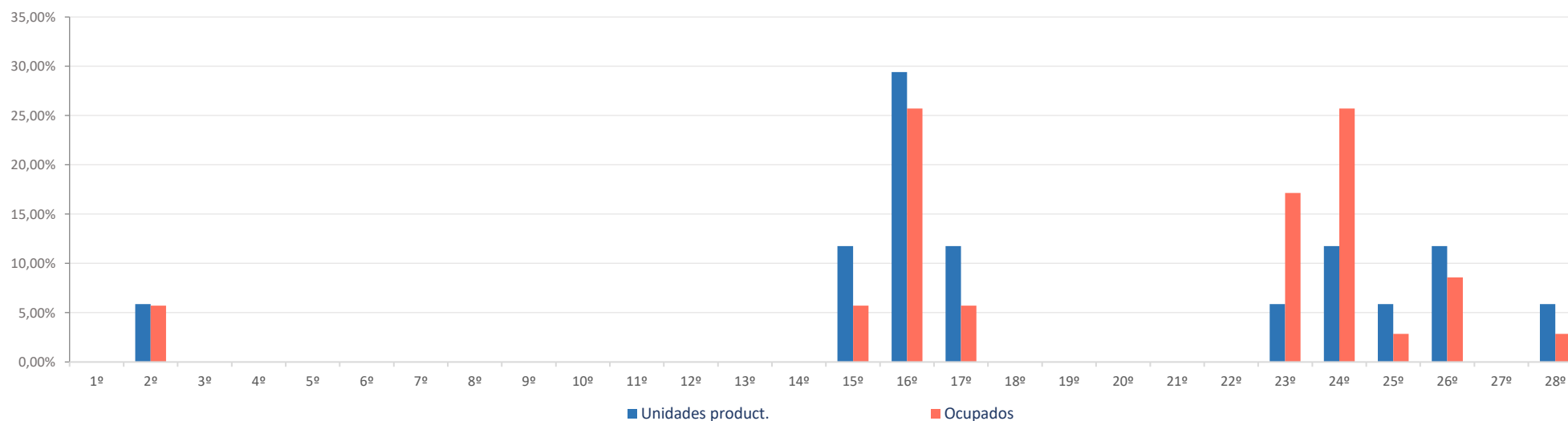

Ranking 20 actividades económicas con más UNIDADES PRODUCTIVAS [R-66 Colectivo empresarial] [1 enero 2021]

1º	Servicios de comidas y bebidas	3
2º	Comercio minorista (excepto vehículos)	2
3º	Alojamientos	2
4º	Transporte terrestre de viajeros	2
5º	Educación	2
6º	Actividades artísticas, recreativas y de entretenimiento	2
7º	Suministro de agua, saneamiento y gestión de residuos	1
8º	Admón publica, defensa, seguridad social y organismos extraterritoriales	1
9º	Actividades sanitarias y de servicios sociales	1
10º	Actividades de los hogares	1
11º		
12º		
13º		
14º		
15º		
16º		
17º		
18º		
19º		
20º		

Comparativa 20 actividades económicas con más UNIDADES PRODUCTIVAS en el municipio, la zona y la Región [R-66 Colectivo empresarial] [1 enero 2021]

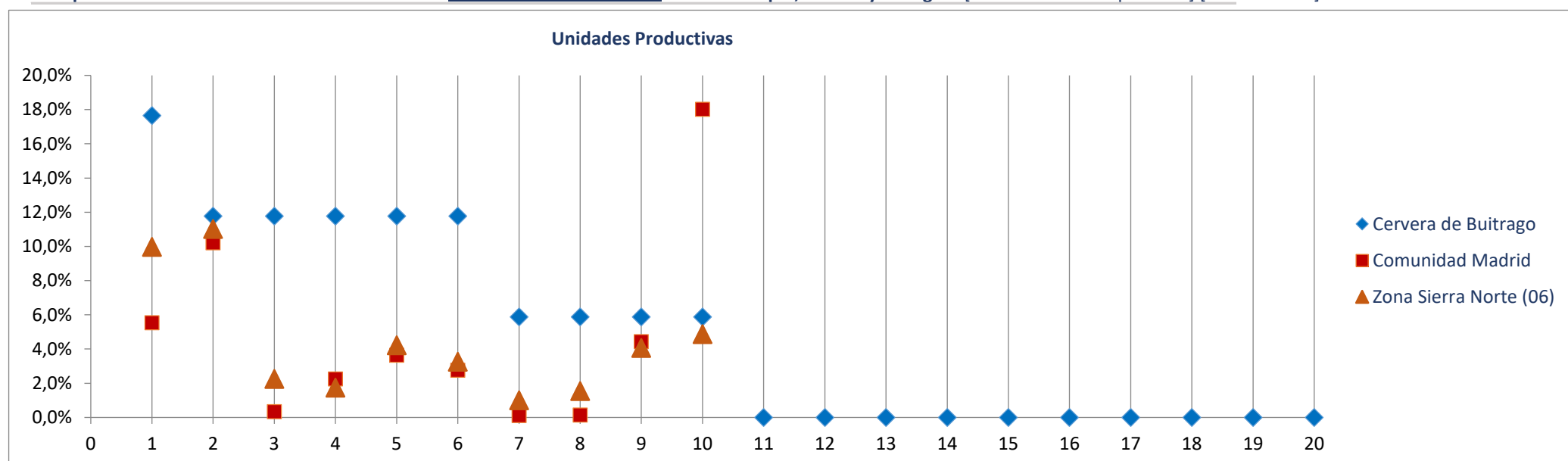

Ranking 20 actividades económicas con más OCUPADOS [R-66 Colectivo empresarial] [1 enero 2021]

1º	Educación	9
2º	Admón publica, defensa, seguridad social y organismos extraterritoriales	6
3º	Servicios de comidas y bebidas	5
4º	Alojamientos	4
5º	Actividades artísticas, recreativas y de entretenimiento	3
6º	Suministro de agua, saneamiento y gestión de residuos	2
7º	Comercio minorista (excepto vehículos)	2
8º	Transporte terrestre de viajeros	2
9º	Actividades sanitarias y de servicios sociales	1
10º	Actividades de los hogares	1
11º		
12º		
13º		
14º		
15º		
16º		
17º		
18º		
19º		
20º		

Comparativa 20 actividades económicas con más OCUPADOS en el municipio, la zona y la Región [R66 - Colectivo empresarial] [1 enero 2021]

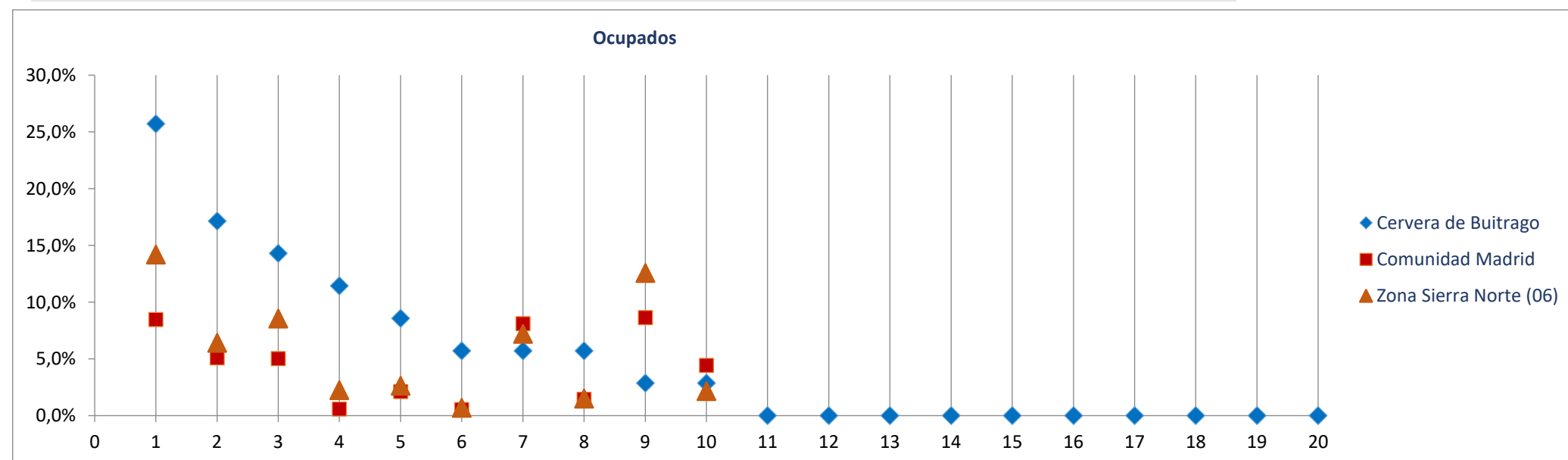

Radiografía de las zonas NUTS4 madrileñas

BLOQUE 1. Datos geográficos y demográficos

Zona Sierra Norte (06)

La Acebeda, Alameda del Valle, El Atazar, Berzosa del Lozoya, El Berrueco, Braojos, Buitrago del Lozoya, Bustarviejo, Cabanillas de la Sierra, La Cabrera, Canencia, Cervera de Buitrago, Garganta de los Montes, Gargantilla del Lozoya y Pinilla de Buitrago, Gascones, Guadalix de la Sierra, La Hiruela, Horcajo de la Sierra-Aoslos, Horcajuelo de la Sierra, Lozoya, Madarcos, Montejo de la Sierra, Navalafuente, Navarredonda y San Mamés, Patones, Pedrezuela, Pinilla del Valle, Piñuecar-Gandullas, Prádena del Rincón, Puebla de la Sierra, Rascafría, Redueña, Robledillo de la Jara, Robregordo, La Serna del Monte, Somosierra, Torrelaguna, Torremocha de Jarama, Valdemanco, El Vellón, Venturada, Villavieja del Lozoya, Lozoyuela-Navas-Sieteiglesias, Puentes Viejas



Garganta de los Montes

Superficie (Km ²)	40,4
Densidad de población (1 enero 2021) [habitantes/km2]	10

Evolución 2009-2021 de la población empadronada [personas] [datos a 1 de enero de cada año]

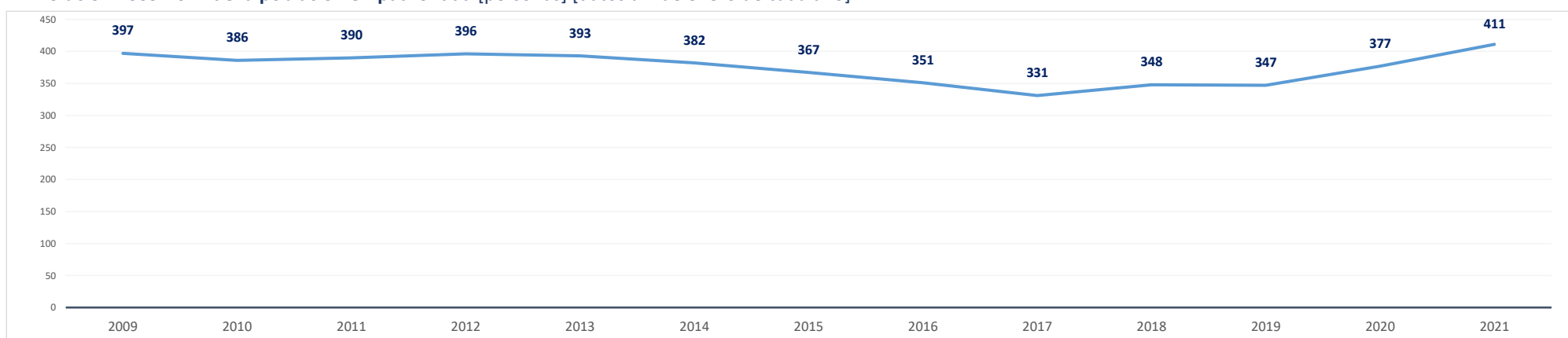

Población empadronada (1 enero 2021) [personas]	411
Edad media de la población (2020) [años]	47,2

Población 16-30 años (1 enero 2021) [personas]	52
[% respecto del total de la población]	12,7%
Población extranjera (1 enero 2021) [personas]	25
[% respecto del total de la población]	6,1%

Grado de juventud de la población (población ≤ 15 años) (1 enero 2021) [%]	9,3%	Nut: 15,2%	CM: 14,7%
Grado de envejecimiento de la población (población ≥ 65 años) (1 enero 2021) [%]	20,4%	Nut: 17,1%	CM: 18,0%
Proporción de dependencia (1 enero 2021) [ratio:(poblac ≤15 años+≥65 años)/(poblac 16-64 años)]	0,42	Nut: 0,48	CM: 0,49
Proporción de reemplazamiento (1 enero 2021) [ratio: (población 16-40 años) / (población 41-65 años)]	0,61	Nut: 0,63	CM: 0,79

Crecimiento de la población empadronada [%] [enero 2020-enero 2021]	9,0%
Crecimiento vegetativo (2019) [número] [nacimientos - defunciones] [enero 2018-enero 2019]	1
Emigraciones al resto de Comunidades Autónomas (2020) [número de bajas en el Padrón en la CM]	4
Saldo migratorio (2020) [número: inmigración - emigración.]	37

Evolución 2007-2020 de la edad media de la población [años] [datos a 1 de enero de cada año]

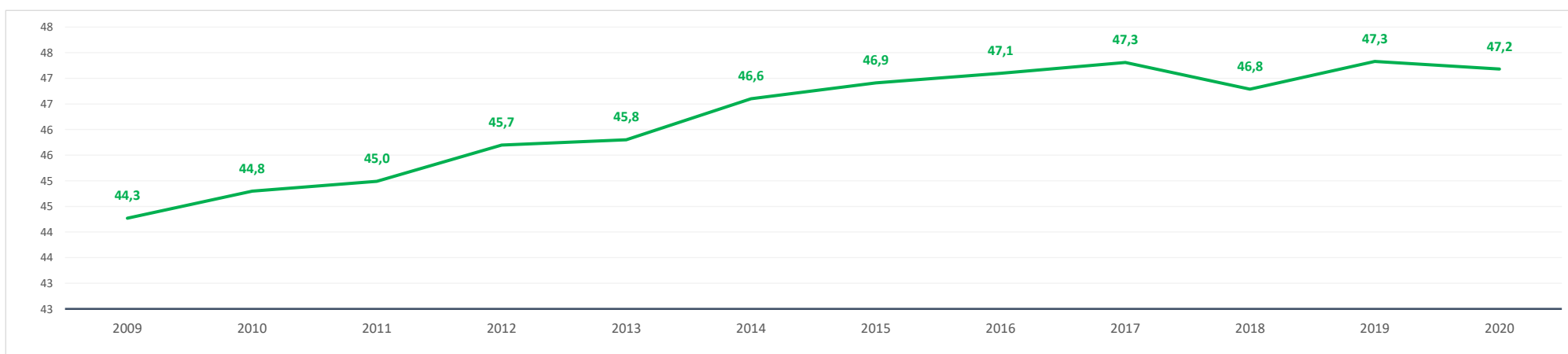

Evolución 2009-2021 de la población ≤ 15 años y ≥ 65 años [%] [datos a 1 de enero de cada año]

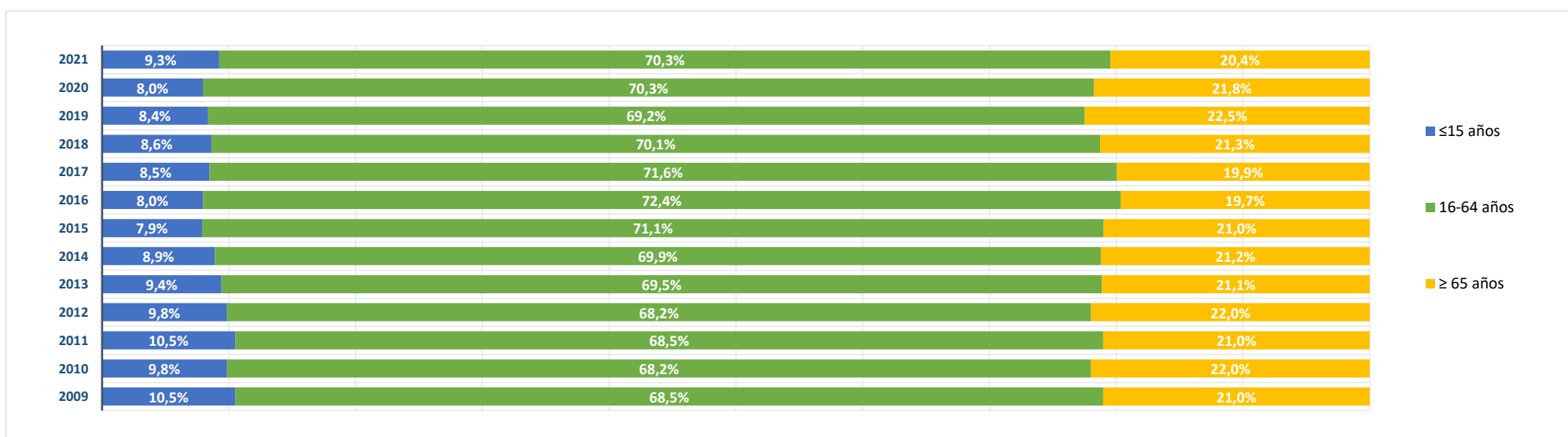

BLOQUE 2. Mercado de trabajo y tejido productivo

Zona Sierra Norte (06)

La Acebeda, Alameda del Valle, El Atazar, Berzosa del Lozoya, El Berrueco, Braojos, Buitrago del Lozoya, Bustarviejo, Cabanillas de la Sierra, La Cabrera, Canencia, Cervera de Buitrago, Garganta de los Montes, Gargantilla del Lozoya y Pinilla de Buitrago, Gascones, Guadalix de la Sierra, La Hiruela, Horcajo de la Sierra-Aoslos, Horcajuelo de la Sierra, Lozoya, Madarcos, Montejo de la Sierra, Navalafuente, Navarredonda y San Mamés, Patones, Pedrezuela, Pinilla del Valle, Piñuecar-Gandullas, Prádena del Rincón, Puebla de la Sierra, Rascafría, Redueña, Robledillo de la Jara, Robregordo, La Serna del Monte, Somosierra, Torrelaguna, Torremocha de Jarama, Valdemanco, El Vellón, Venturada, Villavieja del Lozoya, Lozoyuela-Navas-Sieteiglesias, Puentes Viejas

Garganta de los Montes



1. Mercado de trabajo: datos sobre trabajadores RESIDENTES en la zona/municipio

1a. Población de 16 a 64 años

Población de 16-64 años [potencialmente activa] [Padrón municipal] [1 de enero 2021] **287**
 % sobre el total de la Comunidad de Madrid **0,0%**

Evolución de la población de 16-64 años [en la zona o municipio de residencia]

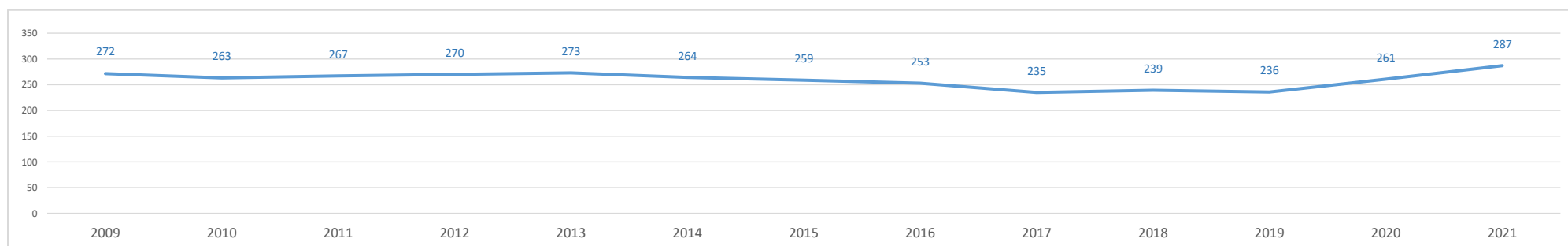

1b. Paro registrado

Evolución del número de parados registrados (en la zona o municipio de residencia) [Datos a 31 de marzo]

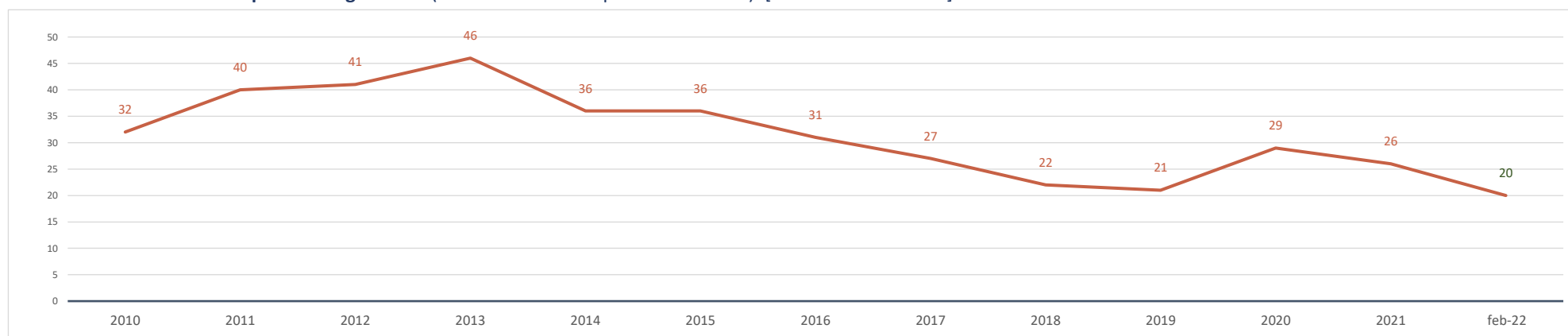

Parados registrados (31 marzo 2021) [zona/municipio de residencia] **26**
 % respecto población 16-64 años de la zona o municipio **9,1%**

Parados registrados, edad ≤ 24 años	3
% respecto población 16-24 años de la zona o municipio	10,3%
Parados registrados, edad 25-44 años	8
% respecto población 25-44 años de la zona o municipio	7,3%
Parados registrados, edad ≥ 45 años	15
% respecto población 45-64 años de la zona o municipio	10,1%
Parados registrados, hombres	15
% respecto población hombres de la zona o municipio	10,0%
Parados registrados, mujeres	11
% respecto población mujeres de la zona o municipio	8,0%

Parados registrados (28 febrero 2022) [zona/municipio de residencia] **20**

Parados registrados, edad ≤ 24 años	2
Parados registrados, edad 25-44 años	2
Parados registrados, edad ≥ 45 años	16
Parados registrados, hombres	14
Parados registrados, mujeres	6

Gráfico comparativo Paro registrado últimos 3 años por Rango de Edad y Sexo

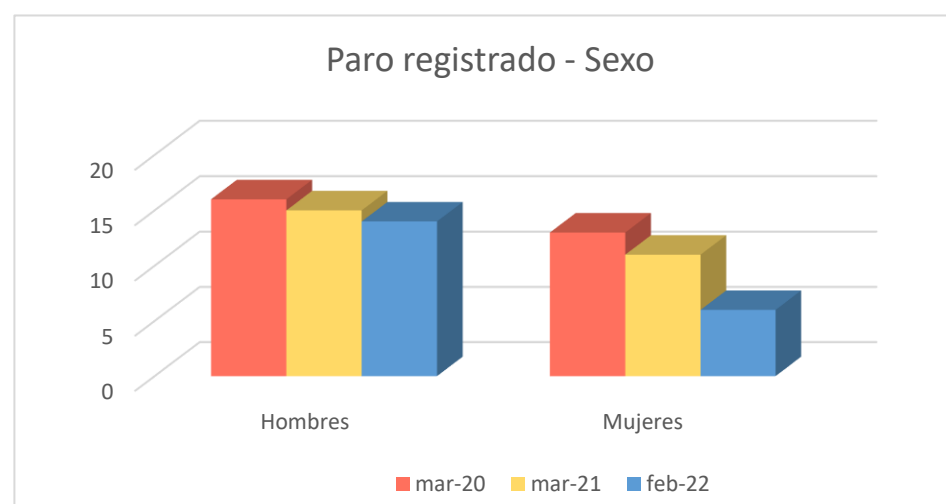
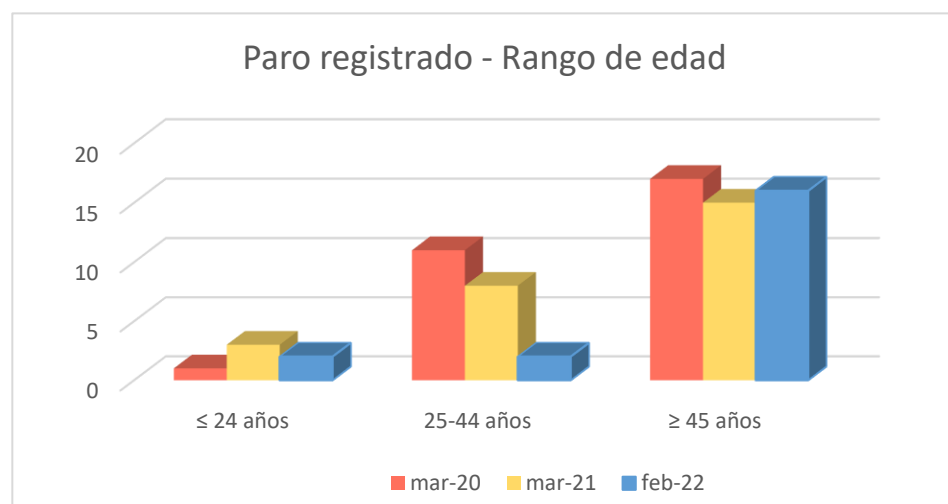

1c. Afiliados a la Seguridad Social por municipio de residencia del trabajador

Total Afiliados a la Seguridad Social, por ubicación residencia (1 enero 2021) **126**
 % sobre el total de la Comunidad de Madrid 0,00%

Afiliados por intervalo de edad (1/1/2021)	N	%
● Afiliados a la Seguridad Social < 30 años	23	18,3%
● Afiliados a la Seguridad Social 30-49 años	59	46,8%
● Afiliados a la Seguridad Social ≥ 50 años	44	34,9%

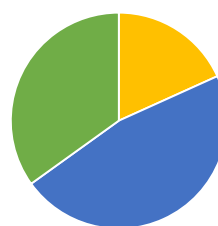

Afiliados por grupo cotización [régimen general] [1/1/2021]

	N	%
● Ingenieros/licenciados afiliados a la Seguridad Social	6	4,8%
● Ingenieros técnicos, peritos y ayudantes titulados afiliados a la Seguridad Social	5	4,0%
● Jefes administrativos y de taller afiliados a la Seguridad Social	5	4,0%
● Ayudantes no titulados afiliados a la Seguridad Social	4	3,2%
● Oficiales administrativos afiliados a la Seguridad Social	8	6,3%
● Subalternos afiliados a la Seguridad Social	3	2,4%
● Auxiliares administrativos afiliados a la Seguridad Social	16	12,7%
● Oficiales de primera y segunda afiliados a la Seguridad Social	14	11,1%
● Oficiales de tercera y especialistas afiliados a la Seguridad Social	15	11,9%
● Peones afiliados a la Seguridad Social	15	11,9%
● Menores de dieciocho años afiliados a la Seguridad Social	0	0,0%
● Afiliados a la Seguridad Social sin grupo de cotización	35	27,8%

Afiliados por rama de actividad (municipio de residencia) (1/1/2021)

	N	%
● Afiliados Seguridad Social, rama agricultura y ganadería	12	9,5%
● Afiliados Seguridad Social, rama minería, industria y energía	12	9,5%
● Afiliados Seguridad Social, rama de construcción	18	14,3%
● Afiliados Seguridad Social, rama de servicios de distribución y hostelería	34	27,0%
● Afiliados Seguridad Social, rama de servicios a empresas y financieros	19	15,1%
● Afiliados Seguridad Social, rama de otros servicios	31	24,6%

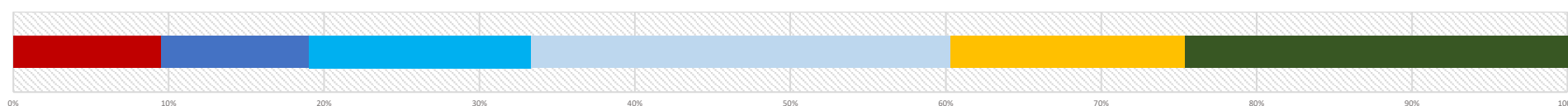

2. Mercado de trabajo: Tejido productivo de la zona/municipio (UNIDADES PRODUCTIVAS y OCUPADOS de esas Unidades productivas)

2a. Nº total de UNIDADES PRODUCTIVAS situadas en la zona/municipio

Unidades productivas [colectivo empresarial] [1 de enero 2021] **51**
 % sobre el total de la Comunidad de Madrid 0,0%

2b. Nº de OCUPADOS en las unidades productivas situadas en la zona/municipio

Nº de ocupados [Colectivo empresarial] [1 de enero 2021] **109**
 % sobre el total de la Comunidad de Madrid 0,0%

2c. Evolución del nº total de UNIDADES PRODUCTIVAS y de OCUPADOS situados en la zona/municipio

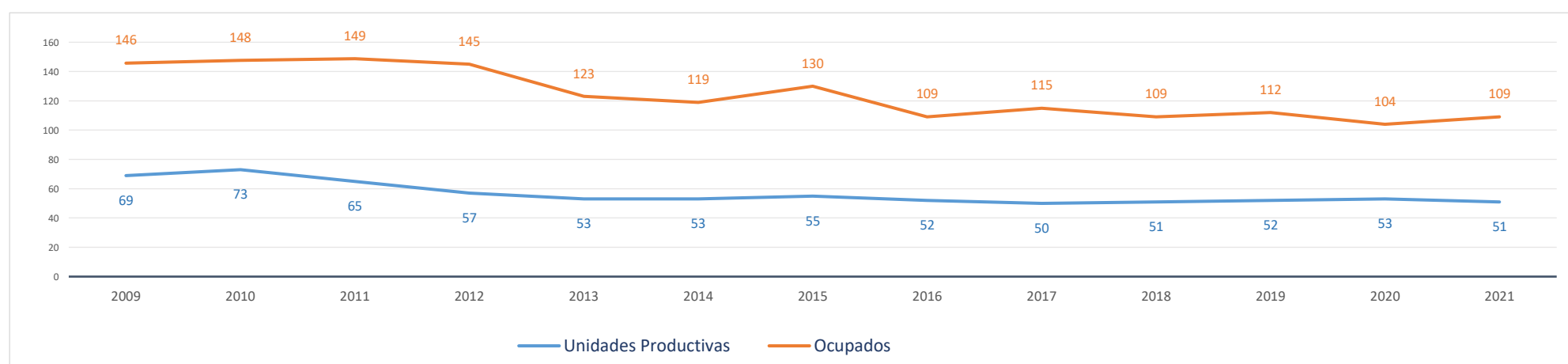

Evolución cronológica de las UNIDADES PRODUCTIVAS en el municipio, la zona y la Región

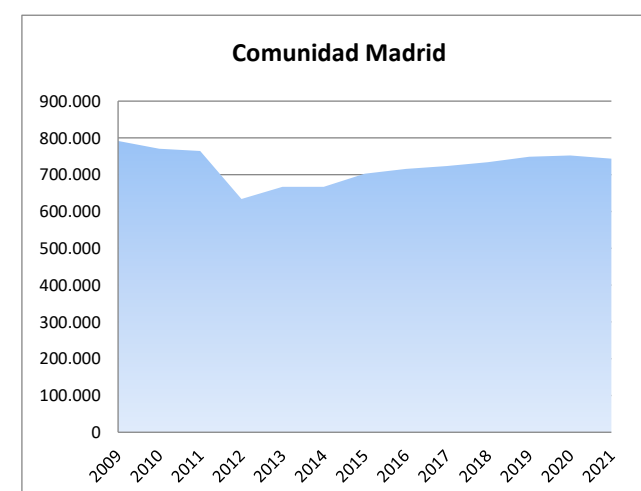
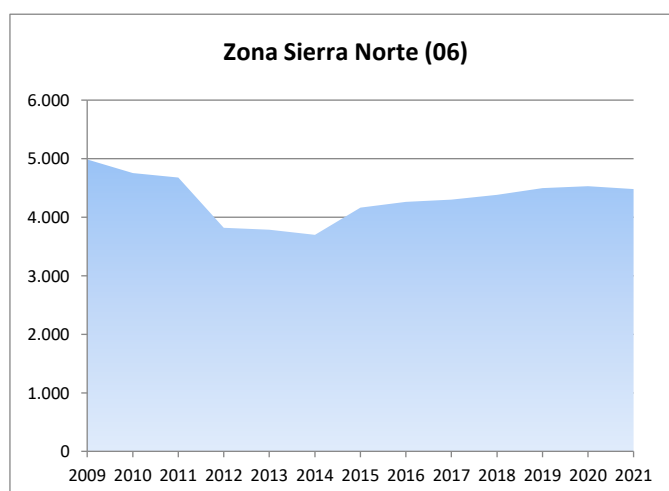
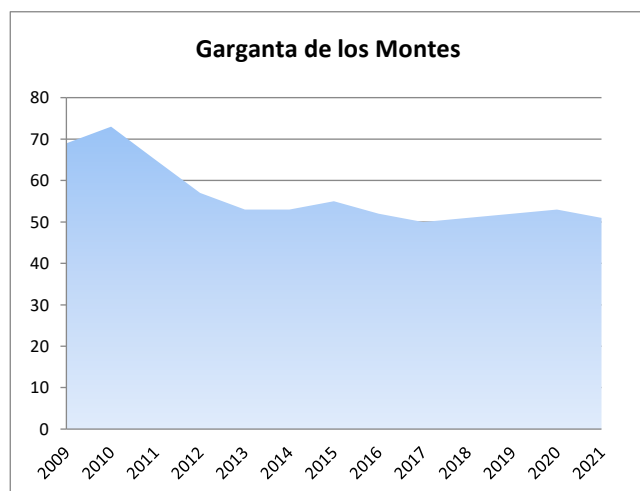

2d. Análisis por estrato de empleo

Evolución del nº de UNIDADES PRODUCTIVAS situadas en la zona/municipio, según estrato de empleo 2009-2021 [datos a 1 de enero de cada año]

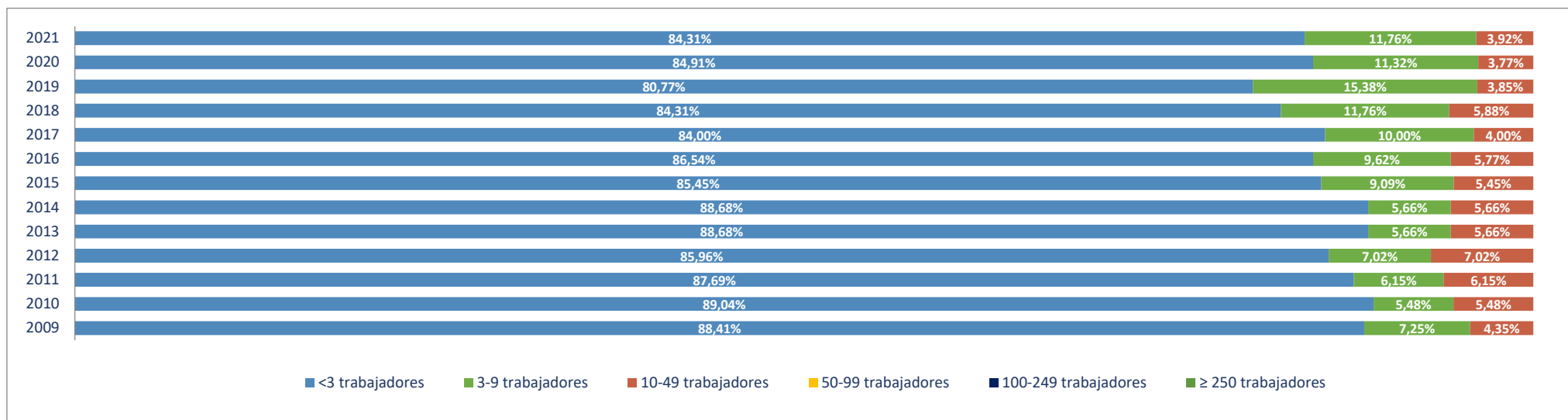

Evolución del nº de OCUPADOS EN LAS UNIDADES PRODUCTIVAS situadas en la zona/municipio, según estrato de empleo 2009-2021 [a 1 de enero de cada año]

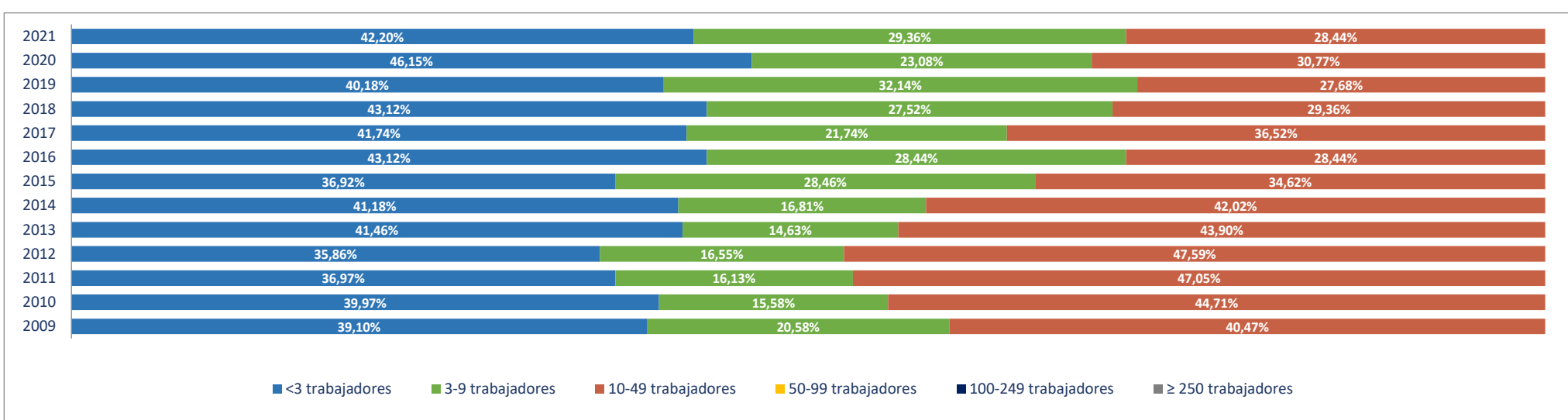

2e. Unidades productivas y ocupados por rama de actividad

Total Rama de actividad en 2021 [R-28 Colectivo empresarial]		Unidades product.		Ocupados	
			%		%
1º	Agricultura, ganadería, caza, selvicultura y pesca	6	11,76%	7	6,42%
2º	Minería, electricidad y agua	1	1,96%	2	1,83%
3º	Industria de la alimentación, bebidas y tabaco	0	0,00%	0	0,00%
4º	Industria textil, de la confección, cuero y calzado	1	1,96%	1	0,92%
5º	Metálicas básicas e intermedias	0	0,00%	0	0,00%
6º	Construcción de maquinaria y equipo mecánico	0	0,00%	0	0,00%
7º	Construcción de maquinaria y equipo eléctrico, electrónico y óptico	0	0,00%	0	0,00%
8º	Fabricación de material de transporte	0	0,00%	0	0,00%
9º	Industria del papel y artes gráficas	0	0,00%	0	0,00%
10º	Industria química, coquerías y refino de petróleo	0	0,00%	0	0,00%
11º	Fabricación de otros productos minerales no metálicos	3	5,88%	12	11,01%
12º	Industria de la madera, el caucho y otras industrias manufactureras	1	1,96%	1	0,92%
13º	Construcción	12	23,53%	16	14,68%
14º	Comercio mayorista e intermediarios del comercio (exc. vehículos)	0	0,00%	0	0,00%
15º	Comercio minorista y comercio y reparación de vehículos	1	1,96%	1	0,92%
16º	Hostelería	8	15,69%	20	18,35%
17º	Transporte y almacenamiento	0	0,00%	0	0,00%
18º	Información y comunicaciones	1	1,96%	1	0,92%
19º	Actividades Inmobiliarias	0	0,00%	0	0,00%
20º	Actividades profesionales, científicas y técnicas	6	11,76%	6	5,50%
21º	Actividades administrativas y servicios auxiliares	3	5,88%	3	2,75%
22º	Actividades financieras y de seguros	0	0,00%	0	0,00%
23º	Admón pública, defensa, seguridad social y organismos extraterritoriales	2	3,92%	13	11,93%
24º	Educación	0	0,00%	0	0,00%
25º	Actividades sanitarias y de servicios sociales	2	3,92%	22	20,18%
26º	Actividades artísticas, recreativas y de entretenimiento	2	3,92%	2	1,83%
27º	Reparación y otros servicios personales	1	1,96%	1	0,92%
28º	Actividades asociativas y de los hogares	1	1,96%	1	0,92%

Porcentaje de Unidades productivas y Ocupados por rama de actividad

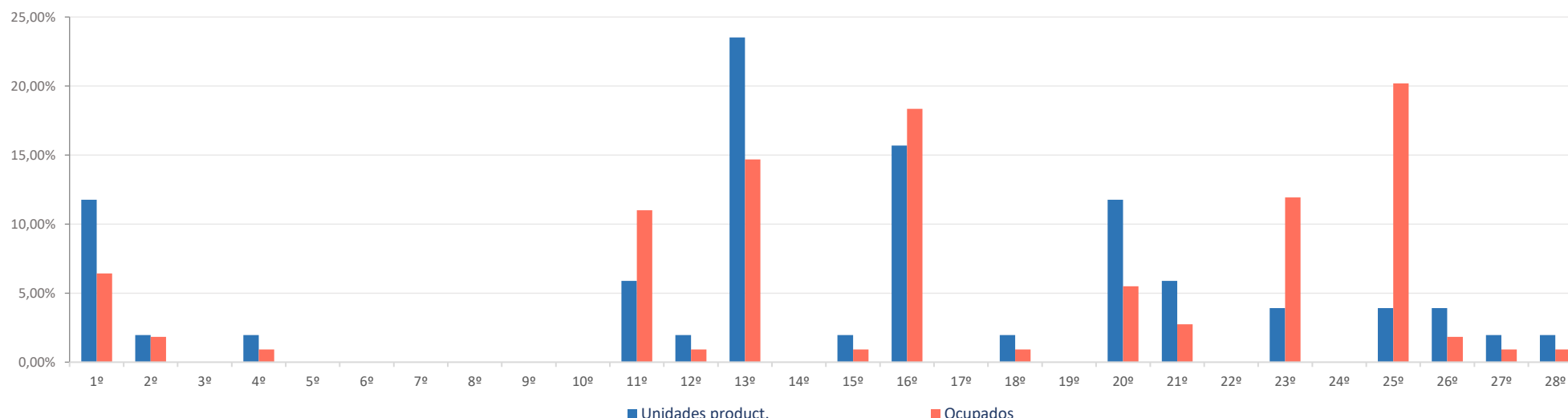

Ranking 20 actividades económicas con más UNIDADES PRODUCTIVAS [R-66 Colectivo empresarial] [1 enero 2021]

1º	Construcción general	11
2º	Agricultura, ganadería, caza, selvicultura y pesca	6
3º	Servicios de comidas y bebidas	5
4º	Otras actividades profesionales	5
5º	Fabricación de cemento, cal, yeso y sus derivados	3
6º	Alojamientos	3
7º	Otras actividades administrativas	3
8º	Admón publica, defensa, seguridad social y organismos extraterritoriales	2
9º	Actividades sanitarias y de servicios sociales	2
10º	Actividades artísticas, recreativas y de entretenimiento	2
11º	Suministro de agua, saneamiento y gestión de residuos	1
12º	Industria de la confección y la peletería	1
13º	Otras industrias manufacturas y reparación de maquinaria y equipo	1
14º	Actividades de construcción especializada	1
15º	Comercio minorista (excepto vehículos)	1
16º	Programación y consultoría informática	1
17º	Servicios, ensayos y análisis técnicos	1
18º	Reparación y otros servicios personales	1
19º	Actividades de los hogares	1
20º		

Comparativa 20 actividades económicas con más UNIDADES PRODUCTIVAS en el municipio, la zona y la Región [R-66 Colectivo empresarial] [1 enero 2021]

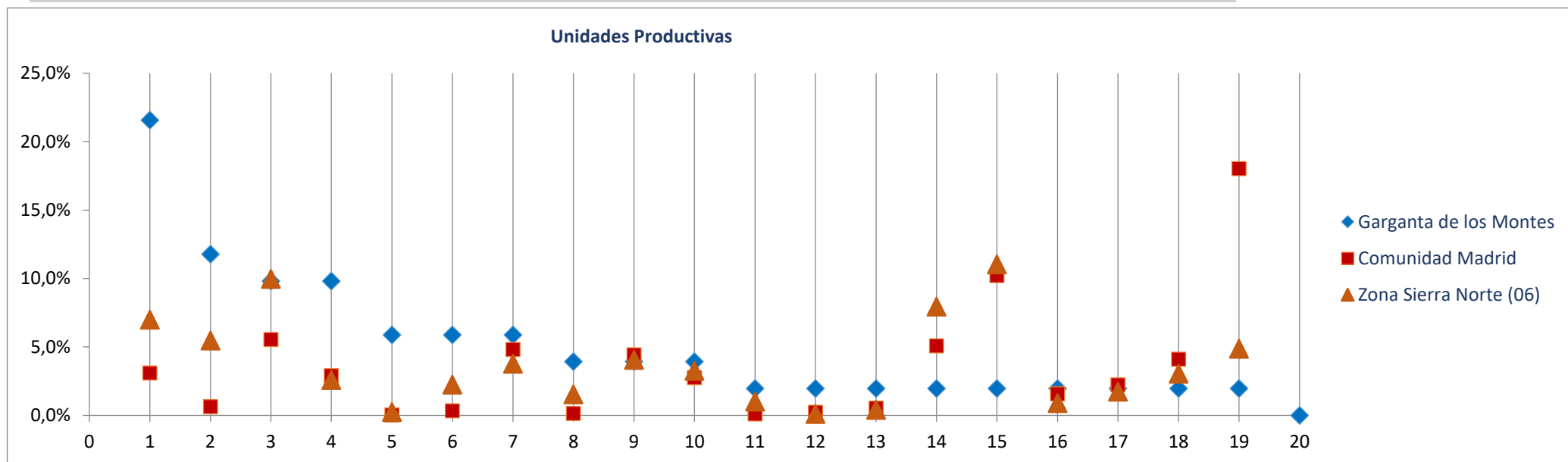

Ranking 20 actividades económicas con más OCUPADOS [R-66 Colectivo empresarial] [1 enero 2021]

1º	Actividades sanitarias y de servicios sociales	22
2º	Construcción general	15
3º	Admón publica, defensa, seguridad social y organismos extraterritoriales	13
4º	Fabricación de cemento, cal, yeso y sus derivados	12
5º	Servicios de comidas y bebidas	11
6º	Alojamientos	9
7º	Agricultura, ganadería, caza, selvicultura y pesca	7
8º	Otras actividades profesionales	5
9º	Otras actividades administrativas	3
10º	Suministro de agua, saneamiento y gestión de residuos	2
11º	Actividades artísticas, recreativas y de entretenimiento	2
12º	Industria de la confección y la peletería	1
13º	Otras industrias manufacturas y reparación de maquinaria y equipo	1
14º	Actividades de construcción especializada	1
15º	Comercio minorista (excepto vehículos)	1
16º	Programación y consultoría informática	1
17º	Servicios, ensayos y análisis técnicos	1
18º	Reparación y otros servicios personales	1
19º	Actividades de los hogares	1
20º		

Comparativa 20 actividades económicas con más OCUPADOS en el municipio, la zona y la Región [R66 - Colectivo empresarial] [1 enero 2021]

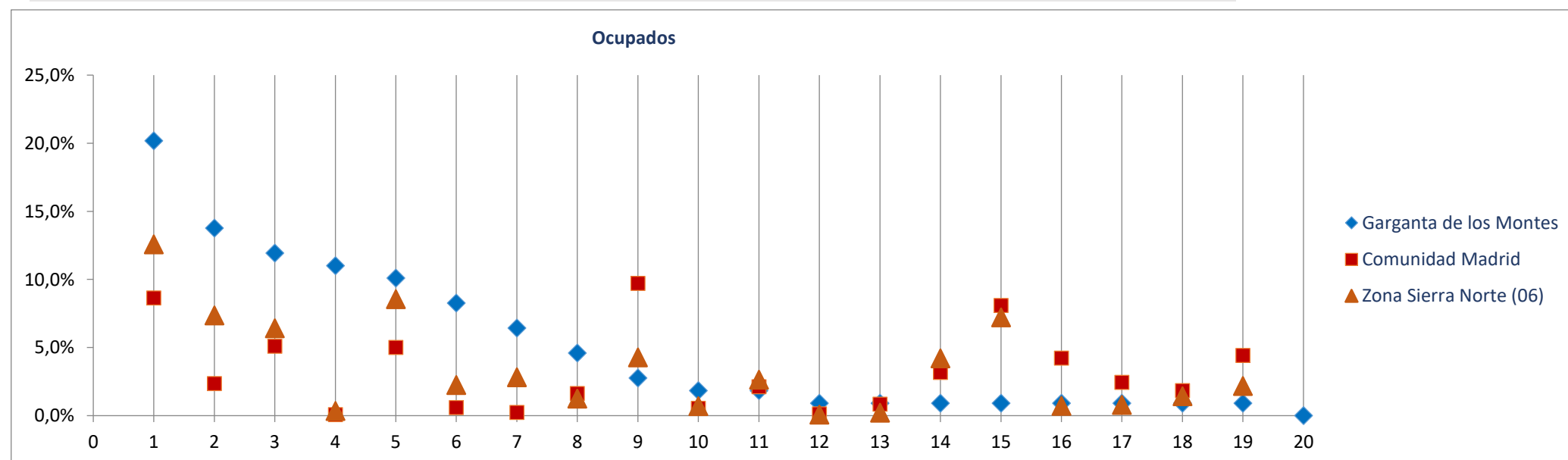

Radiografía de las zonas NUTS4 madrileñas

BLOQUE 1. Datos geográficos y demográficos

Zona Sierra Norte (06)

Gargantilla del Lozoya y Pinilla de Buitrago

La Acebeda, Alameda del Valle, El Atazar, Berzosa del Lozoya, El Berrueco, Braojos, Buitrago del Lozoya, Bustarviejo, Cabanillas de la Sierra, La Cabrera, Canencia, Cervera de Buitrago, Garganta de los Montes, Gargantilla del Lozoya y Pinilla de Buitrago, Gascones, Guadalix de la Sierra, La Hiruela, Horcajo de la Sierra-Aoslos, Horcajuelo de la Sierra, Lozoya, Madarcos, Montejo de la Sierra, Navalafuente, Navarredonda y San Mamés, Patones, Pedrezuela, Pinilla del Valle, Piñuecar-Gandullas, Prádena del Rincón, Puebla de la Sierra, Rascafría, Redueña, Robledillo de la Jara, Robregordo, La Serna del Monte, Somosierra, Torrelaguna, Torremoncha de Jarama, Valdemanco, El Vellón, Venturada, Villavieja del Lozoya, Lozoyuela-Navas-Sieteiglesias, Puentes Viejas



Superficie (Km ²)	24,2
Densidad de población (1 enero 2021) [habitantes/km2]	14

Evolución 2009-2021 de la población empadronada [personas] [datos a 1 de enero de cada año]

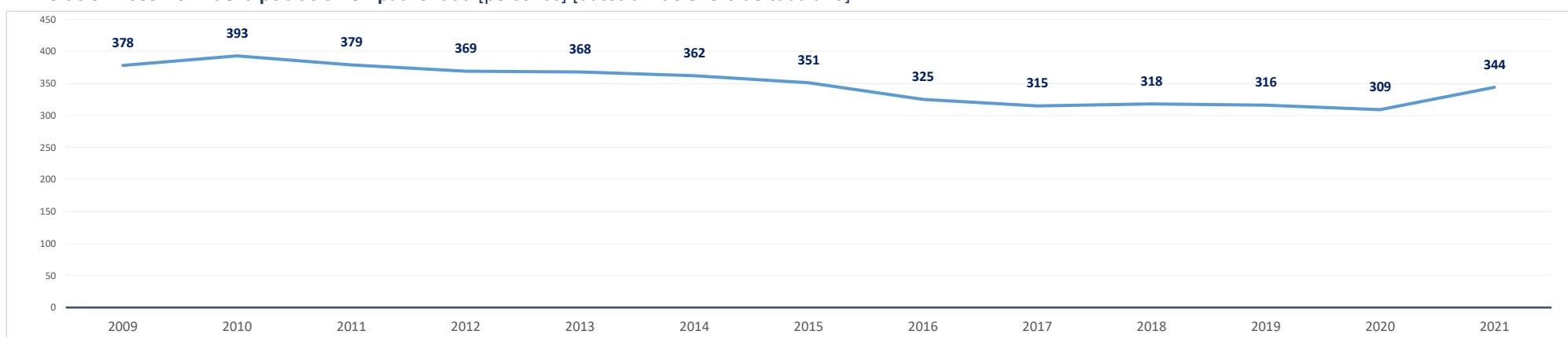

Población empadronada (1 enero 2021) [personas]	344
Edad media de la población (2020) [años]	48,1

Población 16-30 años (1 enero 2021) [personas]	30
[% respecto del total de la población]	8,7%
Población extranjera (1 enero 2021) [personas]	28
[% respecto del total de la población]	8,1%

Grado de juventud de la población (población ≤ 15 años) (1 enero 2021) [%]	11,3%	Nut: 15,2%	CM: 14,7%
Grado de envejecimiento de la población (población ≥ 65 años) (1 enero 2021) [%]	21,2%	Nut: 17,1%	CM: 18,0%
Proporción de dependencia (1 enero 2021) [ratio:(poblac ≤15 años+≥65 años)/(poblac 16-64 años)]	0,48	Nut: 0,48	CM: 0,49
Proporción de reemplazamiento (1 enero 2021) [ratio: (población 16-40 años) / (población 41-65 años)]	0,42	Nut: 0,63	CM: 0,79

Crecimiento de la población empadronada [%] [enero 2020-enero 2021]	11,3%
Crecimiento vegetativo (2019) [número] [nacimientos - defunciones] [enero 2018-enero 2019]	-3
Emigraciones al resto de Comunidades Autónomas (2020) [número de bajas en el Padrón en la CM]	5
Saldo migratorio (2020) [número: inmigración - emigración.]	36

Evolución 2007-2020 de la edad media de la población [años] [datos a 1 de enero de cada año]

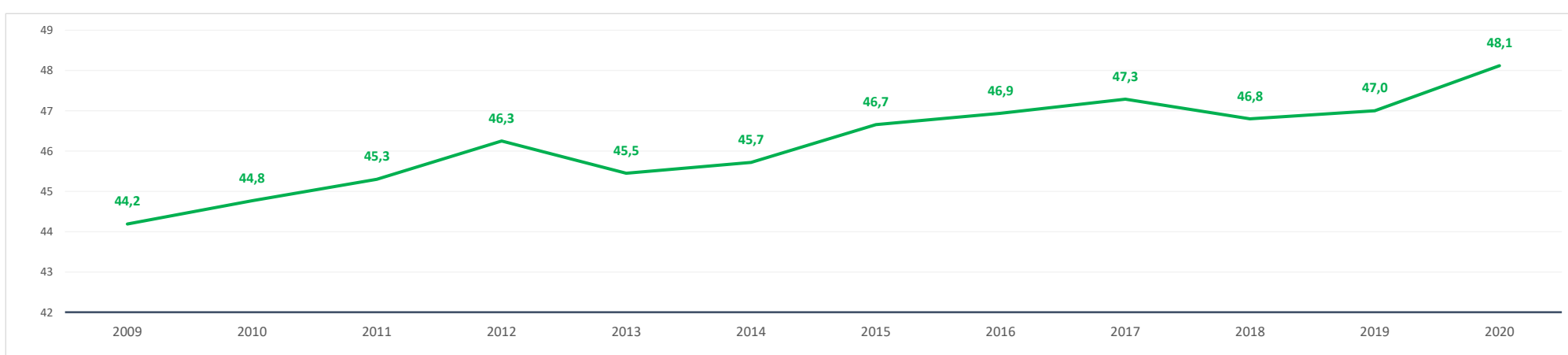

Evolución 2009-2021 de la población ≤ 15 años y ≥ 65 años [%] [datos a 1 de enero de cada año]

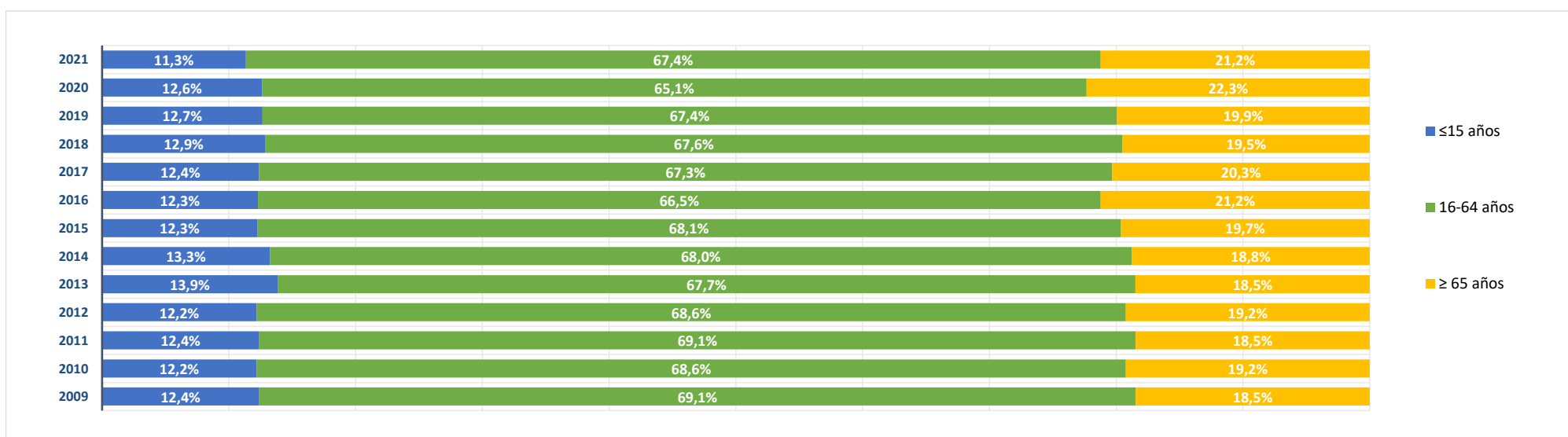

BLOQUE 2. Mercado de trabajo y tejido productivo

Zona Sierra Norte (06)

La Acebeda, Alameda del Valle, El Atazar, Berzosa del Lozoya, El Berrueco, Braojos, Buitrago del Lozoya, Bustarviejo, Cabanillas de la Sierra, La Cabrera, Canencia, Cervera de Buitrago, Garganta de los Montes, Gargantilla del Lozoya y Pinilla de Buitrago, Gascones, Guadalix de la Sierra, La Hiruela, Horcajo de la Sierra-Aoslos, Horcajuelo de la Sierra, Lozoya, Madarcos, Montejo de la Sierra, Navalafuente, Navarredonda y San Mamés, Patones, Pedrezuela, Pinilla del Valle, Piñuecar-Gandullas, Prádena del Rincón, Puebla de la Sierra, Rascafría, Redueña, Robledillo de la Jara, Robregordo, La Serna del Monte, Somosierra, Torrelaguna, Torremocha de Jarama, Valdemanco, El Vellón, Venturada, Villavieja del Lozoya, Lozoyuela-Navas-Sieteiglesias, Puentes Viejas



Gargantilla del Lozoya y Pinilla de Buitrago

1. Mercado de trabajo: datos sobre trabajadores RESIDENTES en la zona/municipio

1a. Población de 16 a 64 años

Población de 16-64 años [potencialmente activa] [Padrón municipal] [1 de enero 2021] **227**
 % sobre el total de la Comunidad de Madrid **0,0%**

Evolución de la población de 16-64 años [en la zona o municipio de residencia]

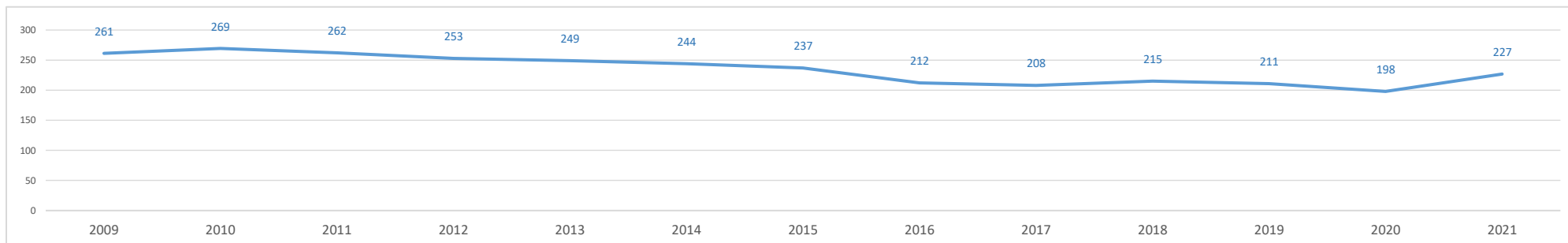

1b. Paro registrado

Evolución del número de parados registrados (en la zona o municipio de residencia) [Datos a 31 de marzo]

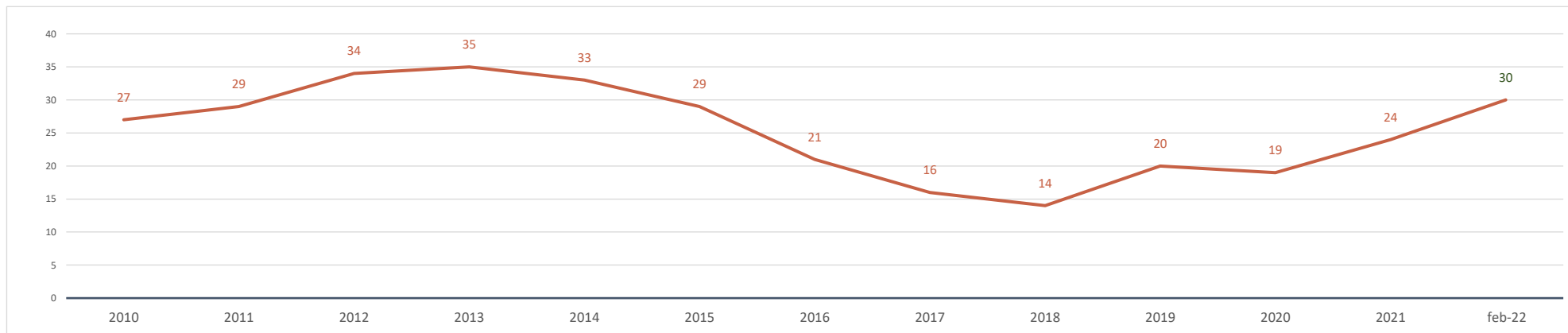

Parados registrados (31 marzo 2021) [zona/municipio de residencia] **24**
 % respecto población 16-64 años de la zona o municipio **10,6%**

Parados registrados, edad ≤ 24 años	0
% respecto población 16-24 años de la zona o municipio	0,0%
Parados registrados, edad 25-44 años	5
% respecto población 25-44 años de la zona o municipio	7,5%
Parados registrados, edad ≥ 45 años	19
% respecto población 45-64 años de la zona o municipio	13,3%
Parados registrados, hombres	13
% respecto población hombres de la zona o municipio	9,6%
Parados registrados, mujeres	11
% respecto población mujeres de la zona o municipio	12,0%

Parados registrados (28 febrero 2022) [zona/municipio de residencia] **30**

Parados registrados, edad ≤ 24 años	1
Parados registrados, edad 25-44 años	8
Parados registrados, edad ≥ 45 años	21
Parados registrados, hombres	17
Parados registrados, mujeres	13

Gráfico comparativo Paro registrado últimos 3 años por Rango de Edad y Sexo

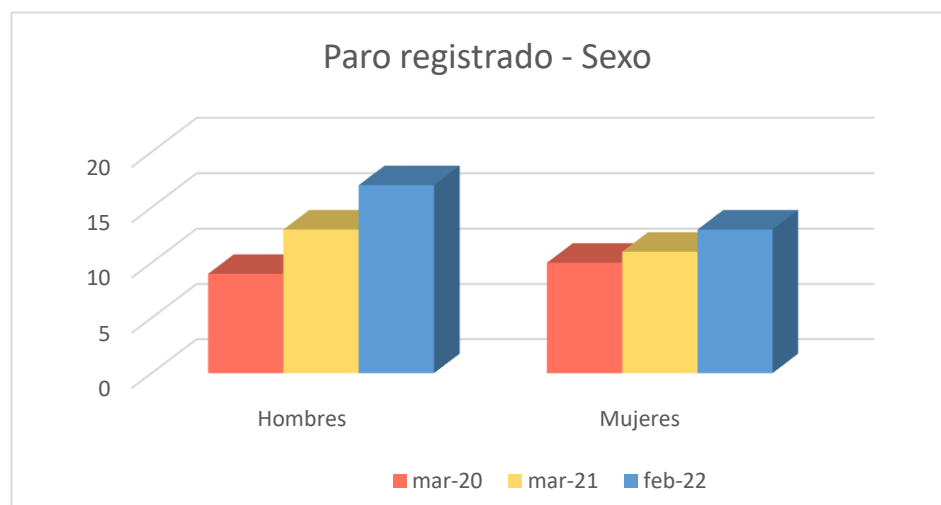
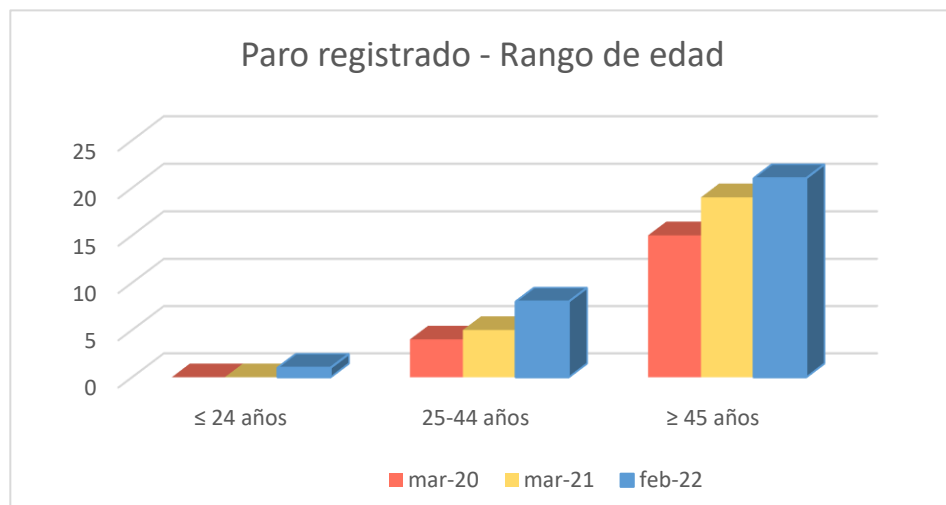

1c. Afiliados a la Seguridad Social por municipio de residencia del trabajador

Total Afiliados a la Seguridad Social, por ubicación residencia (1 enero 2021) **93**
 % sobre el total de la Comunidad de Madrid 0,00%

Afiliados por intervalo de edad (1/1/2021)	N	%
● Afiliados a la Seguridad Social < 30 años	5	5,4%
● Afiliados a la Seguridad Social 30-49 años	53	57,0%
● Afiliados a la Seguridad Social ≥ 50 años	35	37,6%

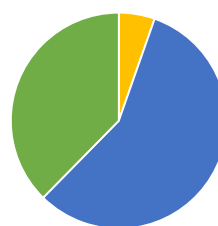

Afiliados por grupo cotización [régimen general] [1/1/2021]

	N	%
● Ingenieros/licenciados afiliados a la Seguridad Social	4	4,3%
● Ingenieros técnicos, peritos y ayudantes titulados afiliados a la Seguridad Social	6	6,5%
● Jefes administrativos y de taller afiliados a la Seguridad Social	2	2,2%
● Ayudantes no titulados afiliados a la Seguridad Social	5	5,4%
● Oficiales administrativos afiliados a la Seguridad Social	6	6,5%
● Subalternos afiliados a la Seguridad Social	4	4,3%
● Auxiliares administrativos afiliados a la Seguridad Social	10	10,8%
● Oficiales de primera y segunda afiliados a la Seguridad Social	11	11,8%
● Oficiales de tercera y especialistas afiliados a la Seguridad Social	11	11,8%
● Peones afiliados a la Seguridad Social	9	9,7%
● Menores de dieciocho años afiliados a la Seguridad Social	1	1,1%
● Afiliados a la Seguridad Social sin grupo de cotización	24	25,8%

Afiliados por rama de actividad (municipio de residencia) (1/1/2021)

	N	%
● Afiliados Seguridad Social, rama agricultura y ganadería	5	5,4%
● Afiliados Seguridad Social, rama minería, industria y energía	5	5,4%
● Afiliados Seguridad Social, rama de construcción	10	10,8%
● Afiliados Seguridad Social, rama de servicios de distribución y hostelería	27	29,0%
● Afiliados Seguridad Social, rama de servicios a empresas y financieros	14	15,1%
● Afiliados Seguridad Social, rama de otros servicios	32	34,4%

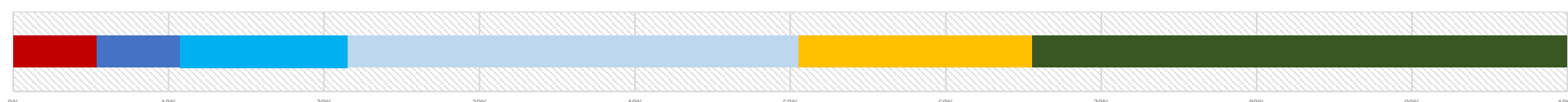

2. Mercado de trabajo: Tejido productivo de la zona/municipio (UNIDADES PRODUCTIVAS y OCUPADOS de esas Unidades productivas)

2a. Nº total de UNIDADES PRODUCTIVAS situadas en la zona/municipio

Unidades productivas [colectivo empresarial] [1 de enero 2021] **36**
 % sobre el total de la Comunidad de Madrid 0,0%

2b. Nº de OCUPADOS en las unidades productivas situadas en la zona/municipio

Nº de ocupados [Colectivo empresarial] [1 de enero 2021] **118**
 % sobre el total de la Comunidad de Madrid 0,0%

2c. Evolución del nº total de UNIDADES PRODUCTIVAS y de OCUPADOS situados en la zona/municipio

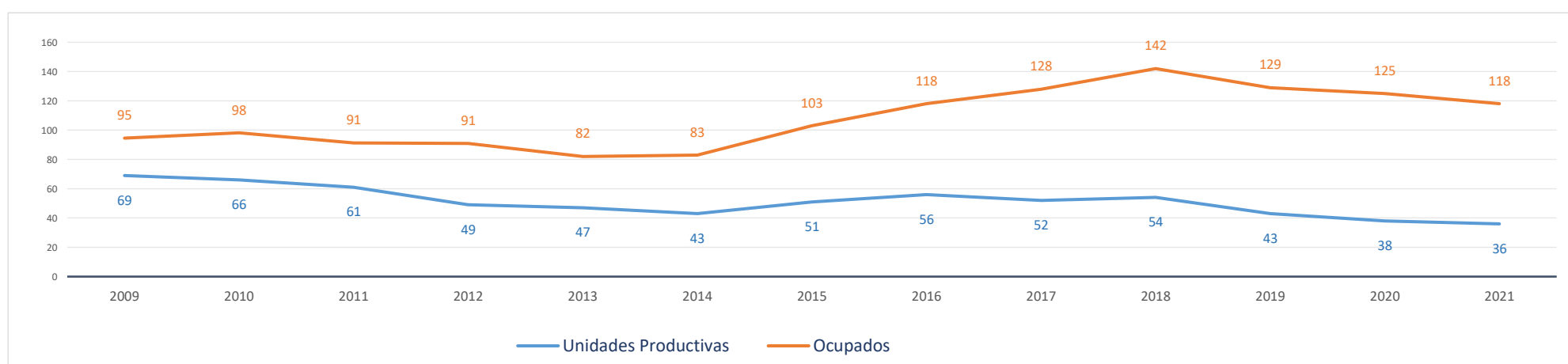

Evolución cronológica de las UNIDADES PRODUCTIVAS en el municipio, la zona y la Región

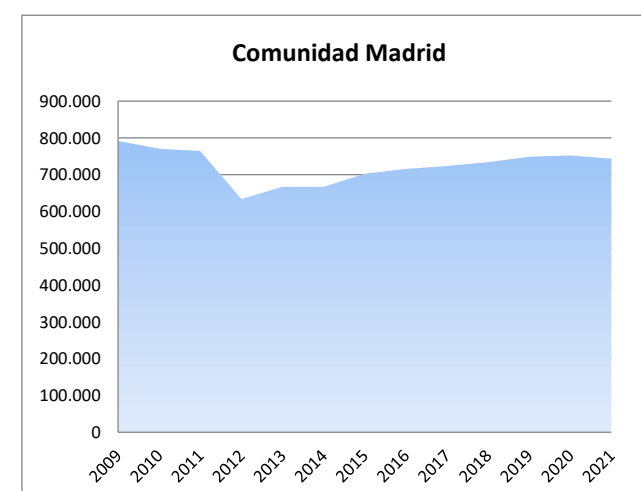
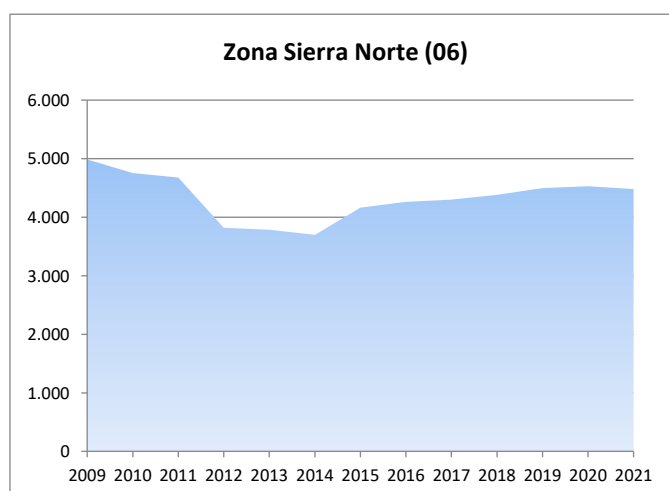
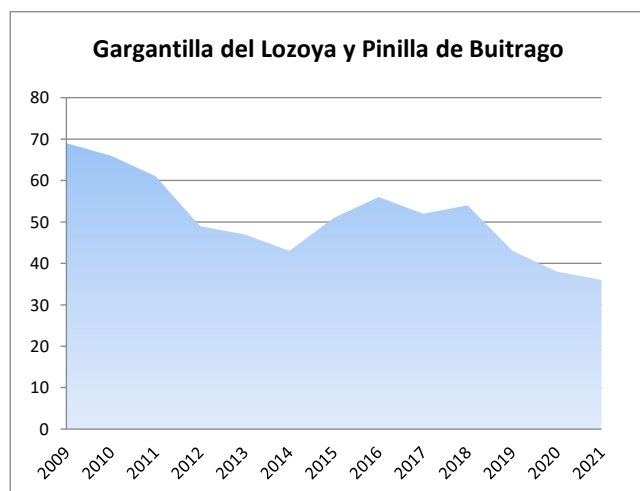

2d. Análisis por estrato de empleo

Evolución del nº de **UNIDADES PRODUCTIVAS** situadas en la zona/municipio, según estrato de empleo 2009-2021 [datos a 1 de enero de cada año]

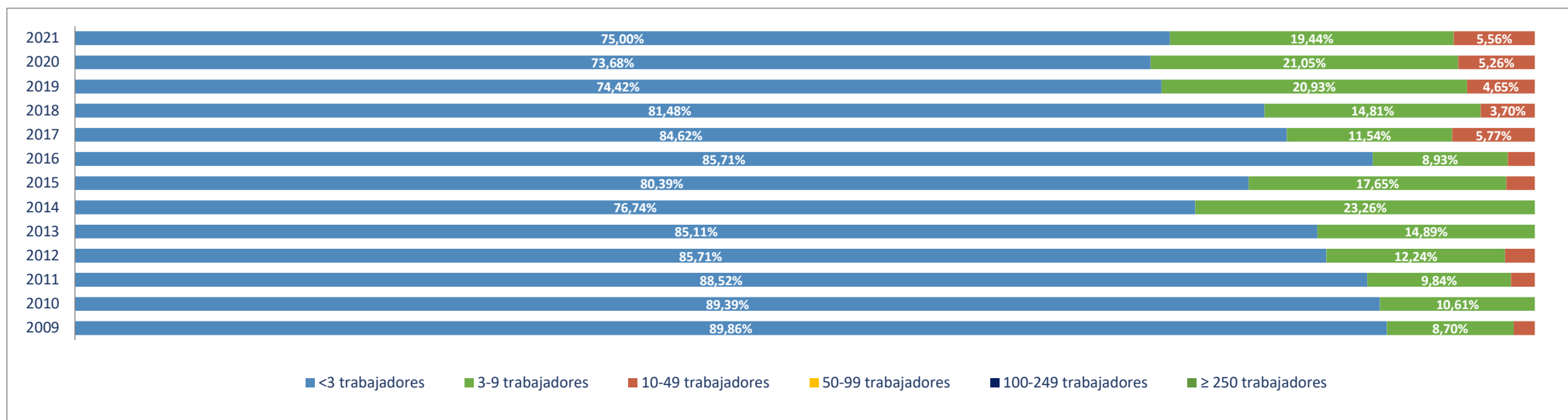

Evolución del nº de **OCUPADOS EN LAS UNIDADES PRODUCTIVAS** situadas en la zona/municipio, según estrato de empleo 2009-2021 [a 1 de enero de cada año]

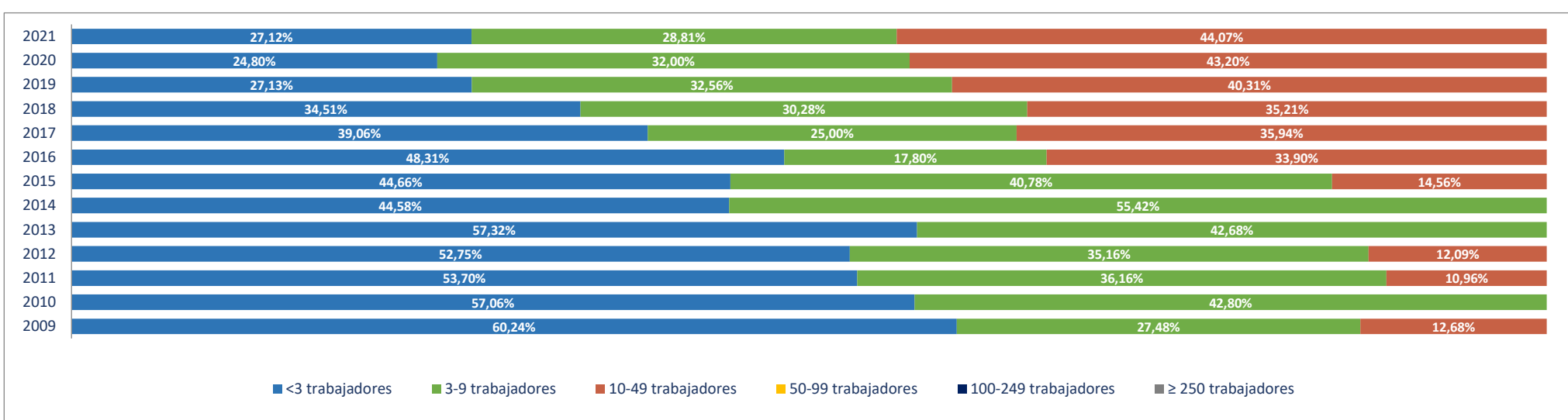

2e. Unidades productivas y ocupados por rama de actividad

Total Rama de actividad en 2021 [R-28 Colectivo empresarial]		Unidades product.	%	Ocupados	%
1º	Agricultura, ganadería, caza, selvicultura y pesca	4	11,11%	4	3,39%
2º	Minería, electricidad y agua	1	2,78%	2	1,69%
3º	Industria de la alimentación, bebidas y tabaco	1	2,78%	1	0,85%
4º	Industria textil, de la confección, cuero y calzado	1	2,78%	1	0,85%
5º	Metálicas básicas e intermedias	0	0,00%	0	0,00%
6º	Construcción de maquinaria y equipo mecánico	0	0,00%	0	0,00%
7º	Construcción de maquinaria y equipo eléctrico, electrónico y óptico	0	0,00%	0	0,00%
8º	Fabricación de material de transporte	0	0,00%	0	0,00%
9º	Industria del papel y artes gráficas	0	0,00%	0	0,00%
10º	Industria química, coquerías y refino de petróleo	0	0,00%	0	0,00%
11º	Fabricación de otros productos minerales no metálicos	0	0,00%	0	0,00%
12º	Industria de la madera, el caucho y otras industrias manufactureras	0	0,00%	0	0,00%
13º	Construcción	3	8,33%	3	2,54%
14º	Comercio mayorista e intermediarios del comercio (exc. vehículos)	0	0,00%	0	0,00%
15º	Comercio minorista y comercio y reparación de vehículos	3	8,33%	5	4,24%
16º	Hostelería	12	33,33%	54	45,76%
17º	Transporte y almacenamiento	0	0,00%	0	0,00%
18º	Información y comunicaciones	0	0,00%	0	0,00%
19º	Actividades inmobiliarias	1	2,78%	1	0,85%
20º	Actividades profesionales, científicas y técnicas	2	5,56%	2	1,69%
21º	Actividades administrativas y servicios auxiliares	1	2,78%	5	4,24%
22º	Actividades financieras y de seguros	0	0,00%	0	0,00%
23º	Admón pública, defensa, seguridad social y organismos extraterritoriales	3	8,33%	15	12,71%
24º	Educación	1	2,78%	1	0,85%
25º	Actividades sanitarias y de servicios sociales	3	8,33%	24	20,34%
26º	Actividades artísticas, recreativas y de entretenimiento	0	0,00%	0	0,00%
27º	Reparación y otros servicios personales	0	0,00%	0	0,00%
28º	Actividades asociativas y de los hogares	0	0,00%	0	0,00%

Porcentaje de Unidades productivas y Ocupados por rama de actividad

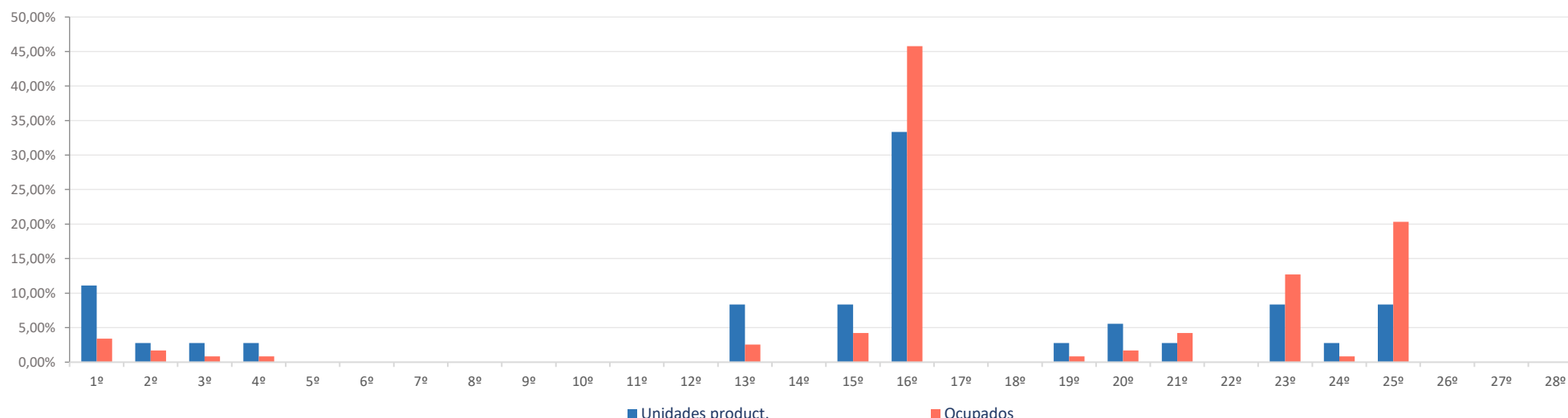

Ranking 20 actividades económicas con más UNIDADES PRODUCTIVAS [R-66 Colectivo empresarial] [1 enero 2021]

1º	Servicios de comidas y bebidas	8
2º	Agricultura, ganadería, caza, selvicultura y pesca	4
3º	Alojamientos	4
4º	Actividades de construcción especializada	3
5º	Comercio minorista (excepto vehículos)	3
6º	Admón pública, defensa, seguridad social y organismos extraterritoriales	3
7º	Actividades sanitarias y de servicios sociales	3
8º	Suministro de agua, saneamiento y gestión de residuos	1
9º	Otras industrias alimenticias	1
10º	Industria de la confección y la peletería	1
11º	Actividades Inmobiliarias	1
12º	Actividades jurídicas y de contabilidad	1
13º	Otras actividades profesionales	1
14º	Actividades de alquiler	1
15º	Educación	1
16º		
17º		
18º		
19º		
20º		

Comparativa 20 actividades económicas con más UNIDADES PRODUCTIVAS en el municipio, la zona y la Región [R-66 Colectivo empresarial] [1 enero 2021]

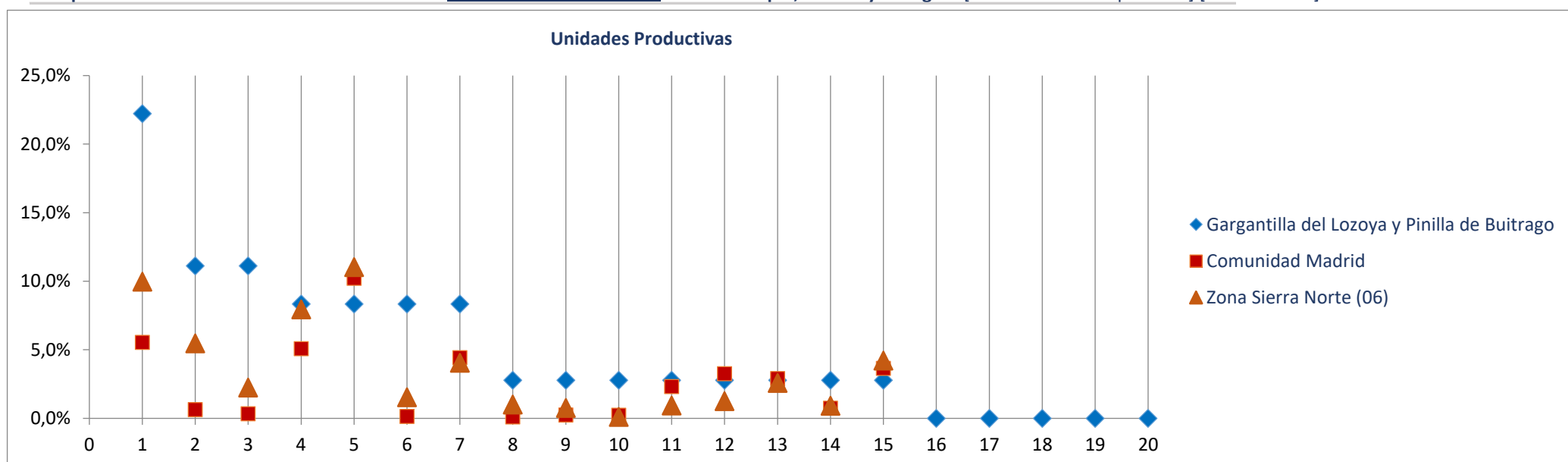

Ranking 20 actividades económicas con más OCUPADOS [R-66 Colectivo empresarial] [1 enero 2021]

1º	Alojamientos	36
2º	Actividades sanitarias y de servicios sociales	24
3º	Servicios de comidas y bebidas	18
4º	Admón pública, defensa, seguridad social y organismos extraterritoriales	15
5º	Comercio minorista (excepto vehículos)	5
6º	Actividades de alquiler	5
7º	Agricultura, ganadería, caza, selvicultura y pesca	4
8º	Actividades de construcción especializada	3
9º	Suministro de agua, saneamiento y gestión de residuos	2
10º	Otras industrias alimenticias	1
11º	Industria de la confección y la peletería	1
12º	Actividades Inmobiliarias	1
13º	Actividades jurídicas y de contabilidad	1
14º	Otras actividades profesionales	1
15º	Educación	1
16º		
17º		
18º		
19º		
20º		

Comparativa 20 actividades económicas con más OCUPADOS en el municipio, la zona y la Región [R66 - Colectivo empresarial] [1 enero 2021]

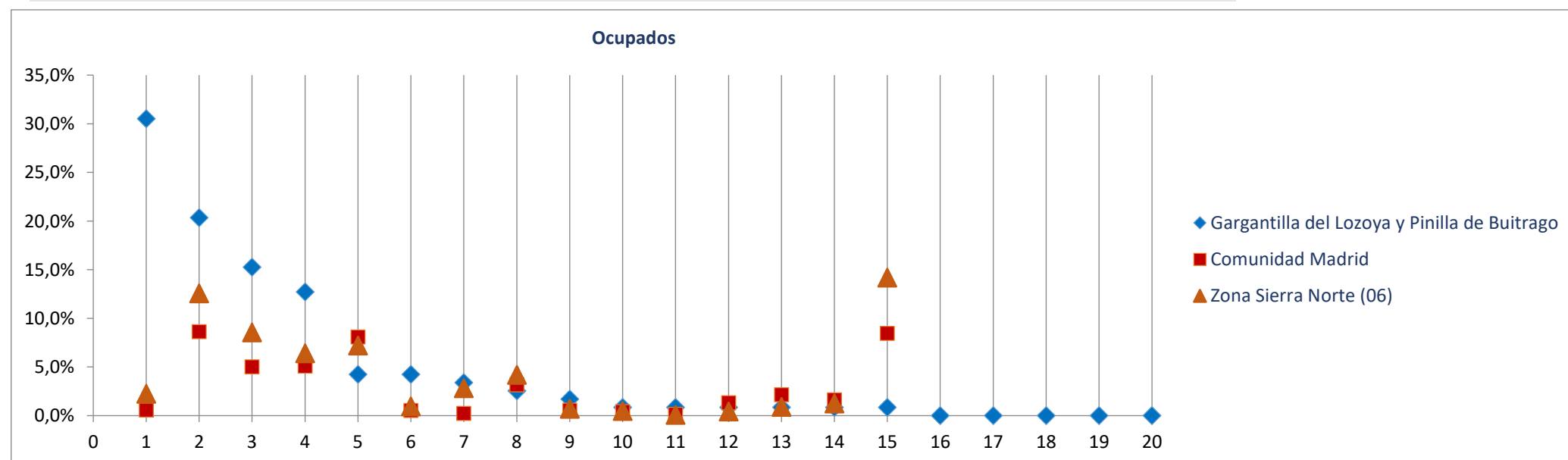

Radiografía de las zonas NUTS4 madrileñas

BLOQUE 1. Datos geográficos y demográficos

Zona Sierra Norte (06)

La Acebeda, Alameda del Valle, El Atazar, Berzosa del Lozoya, El Berrueco, Braojos, Buitrago del Lozoya, Bustarviejo, Cabanillas de la Sierra, La Cabrera, Canencia, Cervera de Buitrago, Garganta de los Montes, Gargantilla del Lozoya y Pinilla de Buitrago, Gascones, Guadalix de la Sierra, La Hiruela, Horcajo de la Sierra-Aoslos, Horcajuelo de la Sierra, Lozoya, Madarcos, Montejo de la Sierra, Navalafuente, Navarredonda y San Mamés, Patones, Pedrezuela, Pinilla del Valle, Piñuecar-Gandullas, Prádena del Rincón, Puebla de la Sierra, Rascafría, Redueña, Robledillo de la Jara, Robregordo, La Serna del Monte, Somosierra, Torrelaguna, Torreemocha de Jarama, Valdemanco, El Vellón, Venturada, Villavieja del Lozoya, Lozoyuela-Navas-Sieteiglesias, Puentes Viejas

Gascones



Superficie (Km ²)	20,1
Densidad de población (1 enero 2021) [habitantes/km2]	10

Evolución 2009-2021 de la población empadronada [personas] [datos a 1 de enero de cada año]

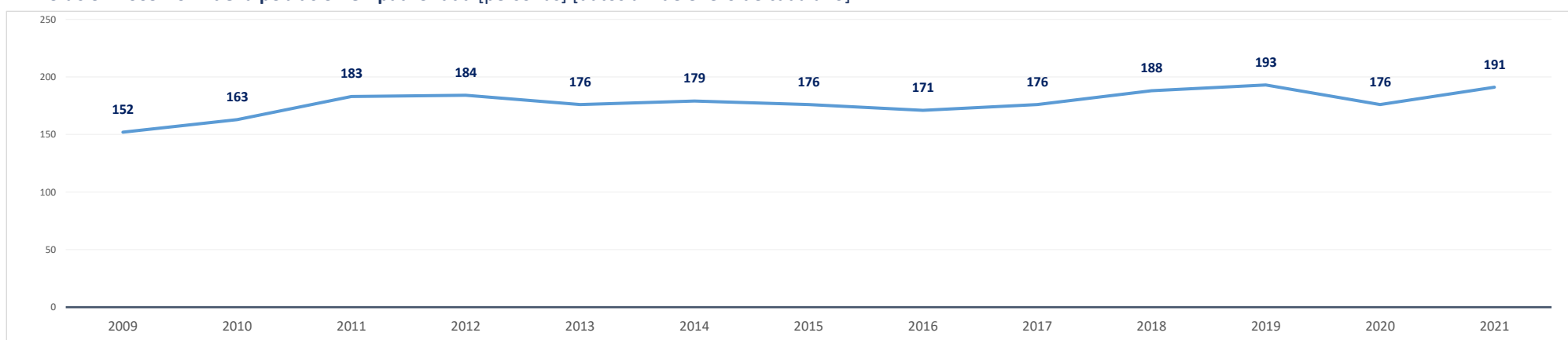

Población empadronada (1 enero 2021) [personas]	191
Edad media de la población (2020) [años]	42,7

Población 16-30 años (1 enero 2021) [personas]	28
[% respecto del total de la población]	14,7%
Población extranjera (1 enero 2021) [personas]	25
[% respecto del total de la población]	13,1%

Grado de juventud de la población (población ≤ 15 años) (1 enero 2021) [%]	14,7%	Nut: 15,2%	CM: 14,7%
Grado de envejecimiento de la población (población ≥ 65 años) (1 enero 2021) [%]	18,3%	Nut: 17,1%	CM: 18,0%
Proporción de dependencia (1 enero 2021) [ratio:(poblac ≤15 años+≥65 años)/(poblac 16-64 años)]	0,49	Nut: 0,48	CM: 0,49
Proporción de reemplazamiento (1 enero 2021) [ratio: (población 16-40 años) / (población 41-65 años)]	0,75	Nut: 0,63	CM: 0,79

Crecimiento de la población empadronada [%] [enero 2020-enero 2021]	8,5%
Crecimiento vegetativo (2019) [número] [nacimientos - defunciones] [enero 2018-enero 2019]	1
Emigraciones al resto de Comunidades Autónomas (2020) [número de bajas en el Padrón en la CM]	1
Saldo migratorio (2020) [número: inmigración - emigración.]	15

Evolución 2007-2020 de la edad media de la población [años] [datos a 1 de enero de cada año]

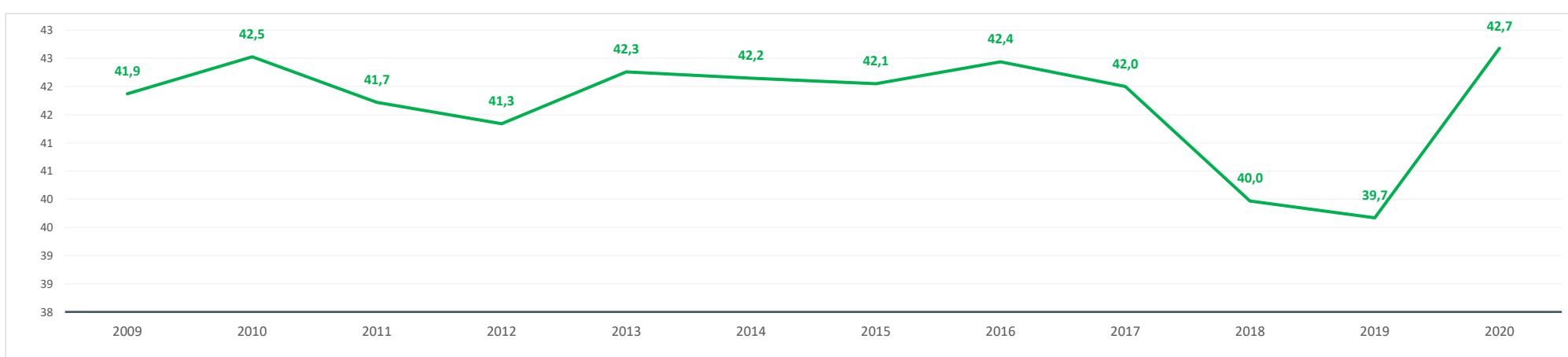

Evolución 2009-2021 de la población ≤ 15 años y ≥ 65 años [%] [datos a 1 de enero de cada año]

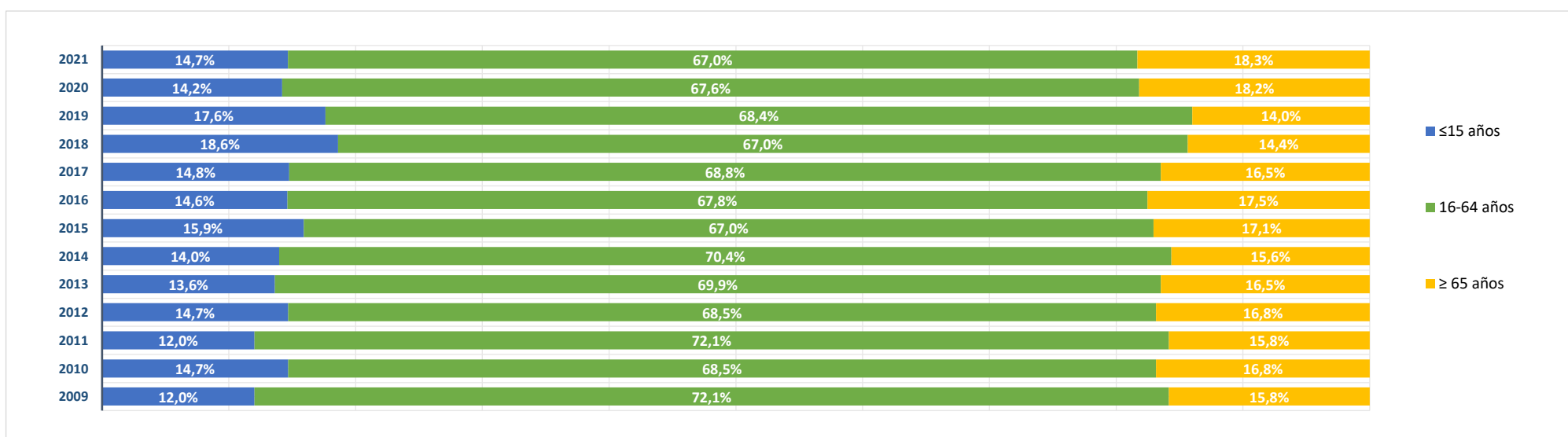

BLOQUE 2. Mercado de trabajo y tejido productivo

Zona Sierra Norte (06)

La Acebeda, Alameda del Valle, El Atazar, Berzosa del Lozoya, El Berrueco, Braojos, Buitrago del Lozoya, Bustarviejo, Cabanillas de la Sierra, La Cabrera, Canencia, Cervera de Buitrago, Garganta de los Montes, Gargantilla del Lozoya y Pinilla de Buitrago, Gascones, Guadalix de la Sierra, La Hiruela, Horcajo de la Sierra-Aoslos, Horcajuelo de la Sierra, Lozoya, Madarcos, Montejo de la Sierra, Navalafuente, Navarredonda y San Mamés, Patones, Pedrezuela, Pinilla del Valle, Piñuecar-Gandullas, Prádena del Rincón, Puebla de la Sierra, Rascafría, Redueña, Robledillo de la Jara, Robregordo, La Serna del Monte, Somosierra, Torrelaguna, Torremocha de Jarama, Valdemanco, El Vellón, Venturada, Villavieja del Lozoya, Lozoyuela-Navas-Sieteiglesias, Puentes Viejas



Gascones

1. Mercado de trabajo: datos sobre trabajadores RESIDENTES en la zona/municipio

1a. Población de 16 a 64 años

Población de 16-64 años [potencialmente activa] [Padrón municipal] [1 de enero 2021] **125**
 % sobre el total de la Comunidad de Madrid **0,0%**

Evolución de la población de 16-64 años [en la zona o municipio de residencia]

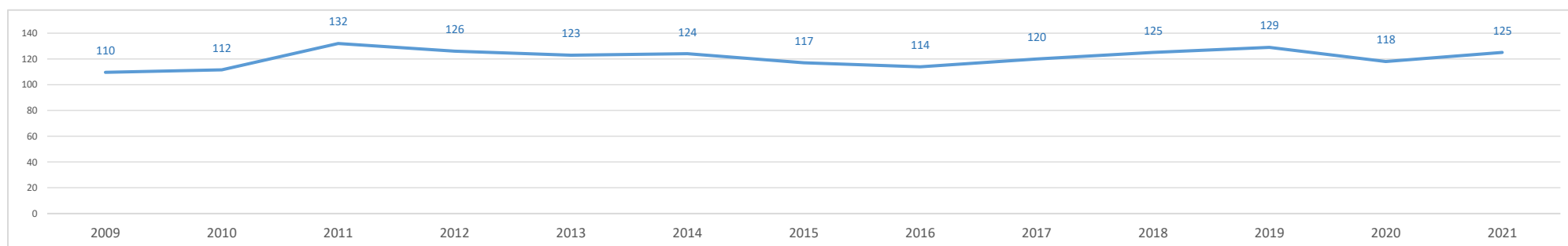

1b. Paro registrado

Evolución del número de parados registrados (en la zona o municipio de residencia) [Datos a 31 de marzo]

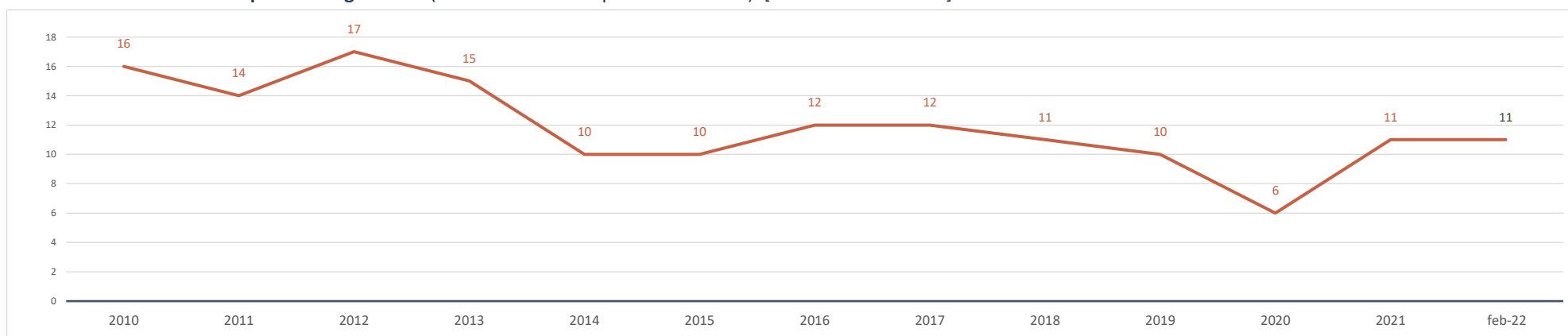

Parados registrados (31 marzo 2021) [zona/municipio de residencia] **11**
 % respecto población 16-64 años de la zona o municipio **8,8%**

Parados registrados, edad ≤ 24 años	2
% respecto población 16-24 años de la zona o municipio	14,3%
Parados registrados, edad 25-44 años	5
% respecto población 25-44 años de la zona o municipio	10,0%
Parados registrados, edad ≥ 45 años	4
% respecto población 45-64 años de la zona o municipio	6,6%
Parados registrados, hombres	8
% respecto población hombres de la zona o municipio	12,1%
Parados registrados, mujeres	3
% respecto población mujeres de la zona o municipio	5,1%

Parados registrados (28 febrero 2022) [zona/municipio de residencia] **11**

Parados registrados, edad ≤ 24 años	2
Parados registrados, edad 25-44 años	5
Parados registrados, edad ≥ 45 años	4
Parados registrados, hombres	4
Parados registrados, mujeres	7

Gráfico comparativo Paro registrado últimos 3 años por Rango de Edad y Sexo

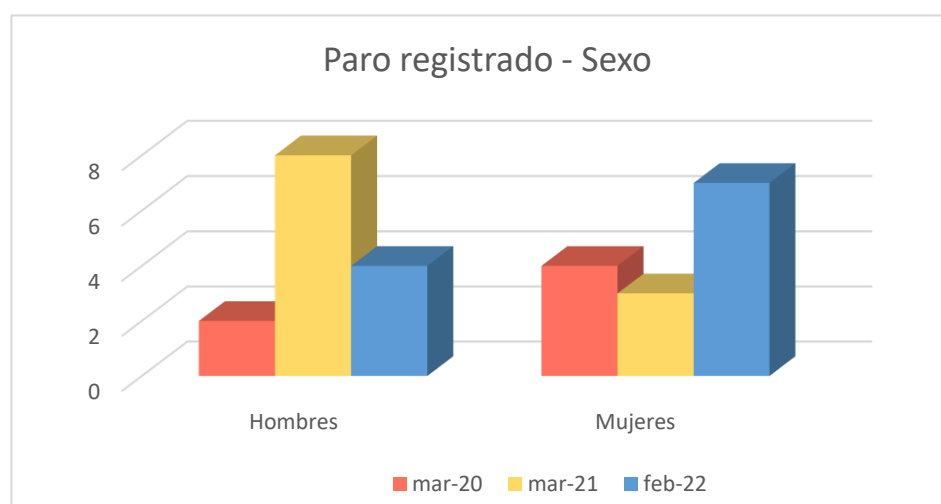
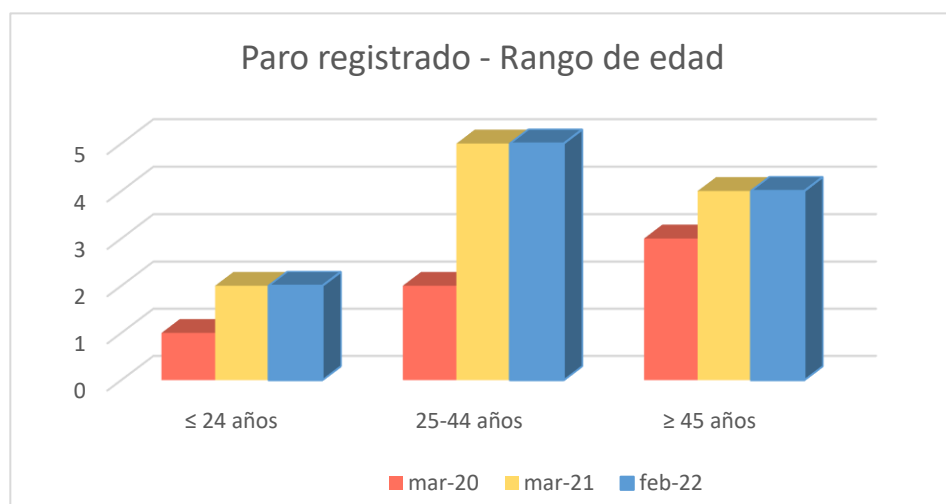

1c. Afiliados a la Seguridad Social por municipio de residencia del trabajador

Total Afiliados a la Seguridad Social, por ubicación residencia (1 enero 2021) **87**
 % sobre el total de la Comunidad de Madrid 0,00%

Afiliados por intervalo de edad (1/1/2021)	N	%
● Afiliados a la Seguridad Social < 30 años	12	13,8%
● Afiliados a la Seguridad Social 30-49 años	37	42,5%
● Afiliados a la Seguridad Social ≥ 50 años	38	43,7%

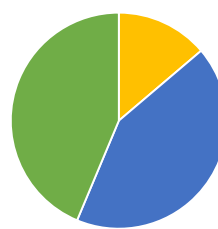

Afiliados por grupo cotización [régimen general] [1/1/2021]

	N	%
● Ingenieros/licenciados afiliados a la Seguridad Social	0	0,0%
● Ingenieros técnicos, peritos y ayudantes titulados afiliados a la Seguridad Social	3	3,4%
● Jefes administrativos y de taller afiliados a la Seguridad Social	2	2,3%
● Ayudantes no titulados afiliados a la Seguridad Social	2	2,3%
● Oficiales administrativos afiliados a la Seguridad Social	10	11,5%
● Subalternos afiliados a la Seguridad Social	7	8,0%
● Auxiliares administrativos afiliados a la Seguridad Social	9	10,3%
● Oficiales de primera y segunda afiliados a la Seguridad Social	16	18,4%
● Oficiales de tercera y especialistas afiliados a la Seguridad Social	6	6,9%
● Peones afiliados a la Seguridad Social	8	9,2%
● Menores de dieciocho años afiliados a la Seguridad Social	0	0,0%
● Afiliados a la Seguridad Social sin grupo de cotización	24	27,6%

Afiliados por rama de actividad (municipio de residencia) (1/1/2021)

	N	%
● Afiliados Seguridad Social, rama agricultura y ganadería	8	9,2%
● Afiliados Seguridad Social, rama minería, industria y energía	8	9,2%
● Afiliados Seguridad Social, rama de construcción	5	5,7%
● Afiliados Seguridad Social, rama de servicios de distribución y hostelería	31	35,6%
● Afiliados Seguridad Social, rama de servicios a empresas y financieros	20	23,0%
● Afiliados Seguridad Social, rama de otros servicios	15	17,2%

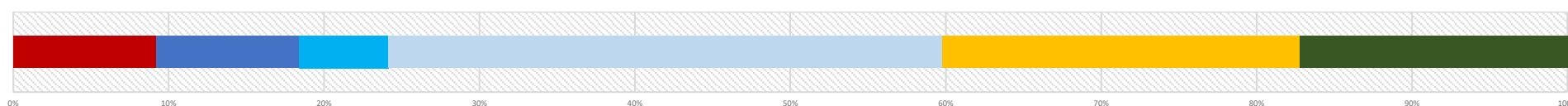

2. Mercado de trabajo: Tejido productivo de la zona/municipio (UNIDADES PRODUCTIVAS y OCUPADOS de esas Unidades productivas)

2a. Nº total de UNIDADES PRODUCTIVAS situadas en la zona/municipio

Unidades productivas [colectivo empresarial] [1 de enero 2021] **37**
 % sobre el total de la Comunidad de Madrid 0,0%

2b. Nº de OCUPADOS en las unidades productivas situadas en la zona/municipio

Nº de ocupados [Colectivo empresarial] [1 de enero 2021] **87**
 % sobre el total de la Comunidad de Madrid 0,0%

2c. Evolución del nº total de UNIDADES PRODUCTIVAS y de OCUPADOS situados en la zona/municipio

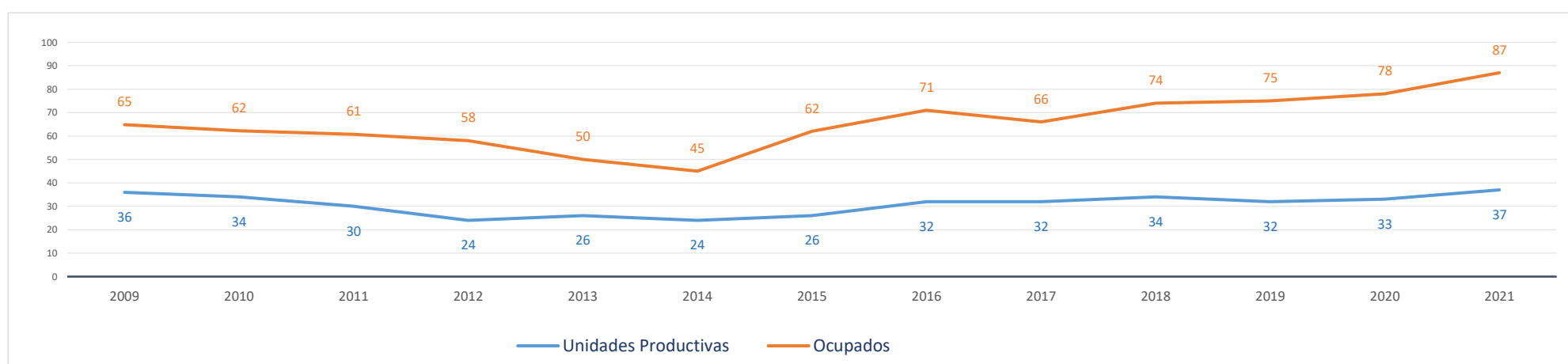

Evolución cronológica de las UNIDADES PRODUCTIVAS en el municipio, la zona y la Región

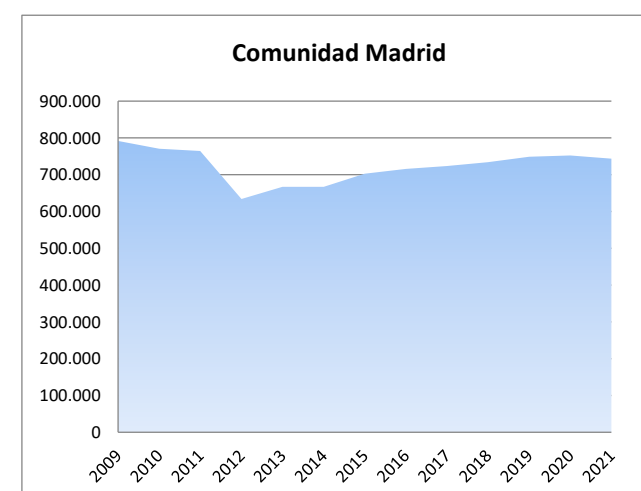
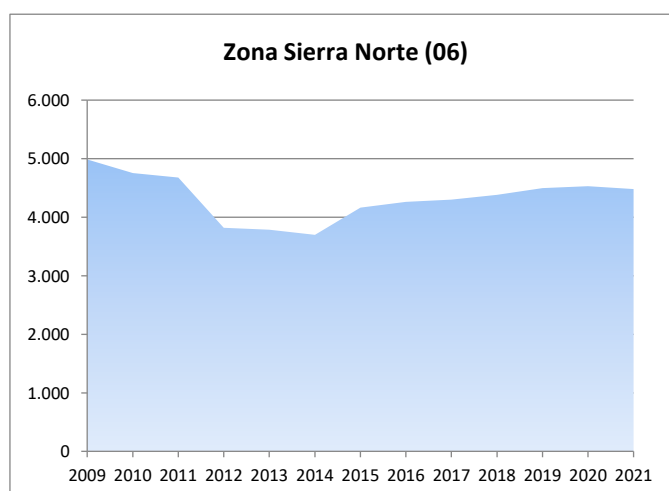
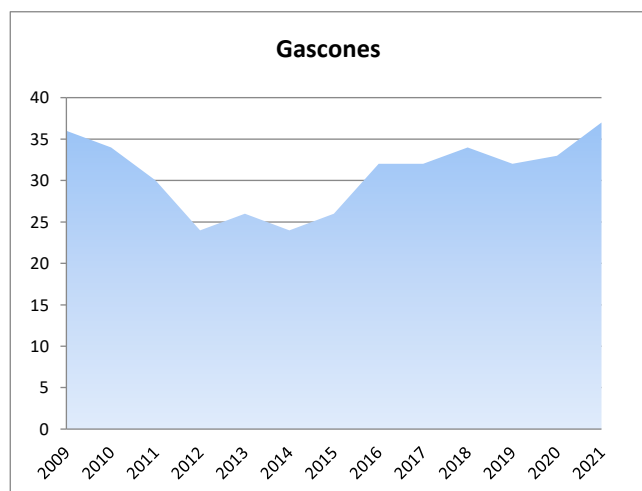

2d. Análisis por estrato de empleo

Evolución del nº de UNIDADES PRODUCTIVAS situadas en la zona/municipio, según estrato de empleo 2009-2021 [datos a 1 de enero de cada año]

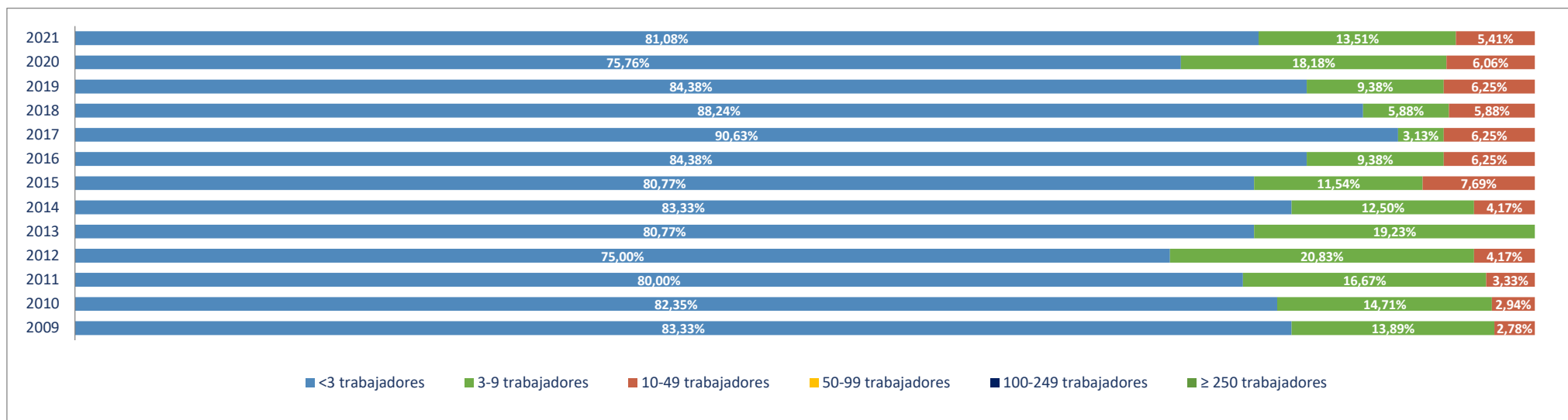

Evolución del nº de OCUPADOS EN LAS UNIDADES PRODUCTIVAS situadas en la zona/municipio, según estrato de empleo 2009-2021 [a 1 de enero de cada año]

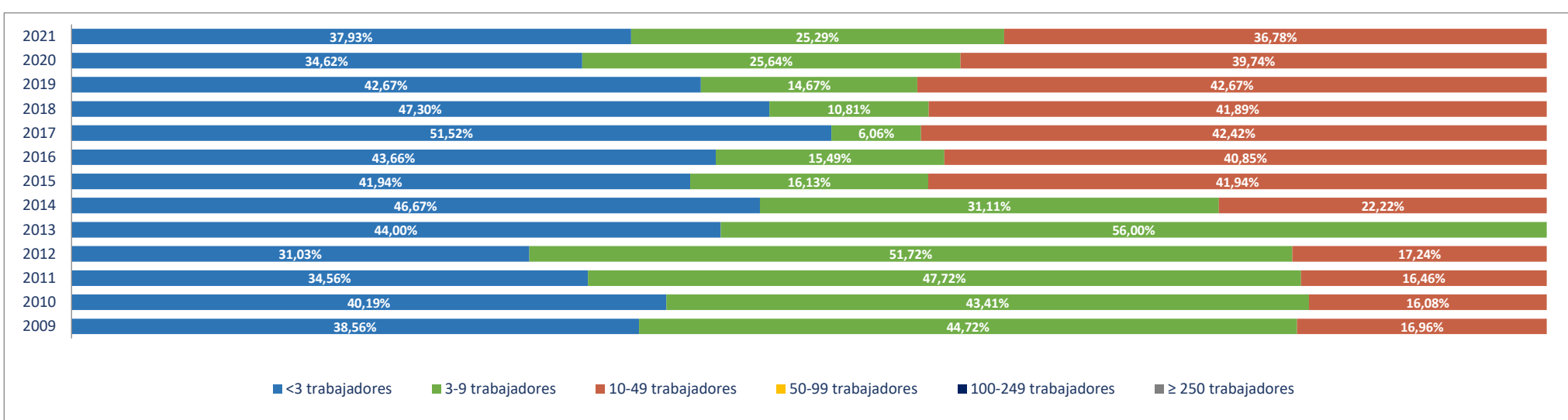

2e. Unidades productivas y ocupados por rama de actividad

Total Rama de actividad en 2021 [R-28 Colectivo empresarial]		Unidades product.		Ocupados	
			%		%
1º	Agricultura, ganadería, caza, selvicultura y pesca	7	18,92%	8	9,20%
2º	Minería, electricidad y agua	1	2,70%	2	2,30%
3º	Industria de la alimentación, bebidas y tabaco	0	0,00%	0	0,00%
4º	Industria textil, de la confección, cuero y calzado	1	2,70%	1	1,15%
5º	Metálicas básicas e intermedias	0	0,00%	0	0,00%
6º	Construcción de maquinaria y equipo mecánico	0	0,00%	0	0,00%
7º	Construcción de maquinaria y equipo eléctrico, electrónico y óptico	0	0,00%	0	0,00%
8º	Fabricación de material de transporte	0	0,00%	0	0,00%
9º	Industria del papel y artes gráficas	0	0,00%	0	0,00%
10º	Industria química, coquerías y refino de petróleo	0	0,00%	0	0,00%
11º	Fabricación de otros productos minerales no metálicos	0	0,00%	0	0,00%
12º	Industria de la madera, el caucho y otras industrias manufactureras	0	0,00%	0	0,00%
13º	Construcción	4	10,81%	7	8,05%
14º	Comercio mayorista e intermediarios del comercio (exc. vehículos)	0	0,00%	0	0,00%
15º	Comercio minorista y comercio y reparación de vehículos	4	10,81%	8	9,20%
16º	Hostelería	8	21,62%	11	12,64%
17º	Transporte y almacenamiento	6	16,22%	18	20,69%
18º	Información y comunicaciones	0	0,00%	0	0,00%
19º	Actividades Inmobiliarias	0	0,00%	0	0,00%
20º	Actividades profesionales, científicas y técnicas	0	0,00%	0	0,00%
21º	Actividades administrativas y servicios auxiliares	1	2,70%	1	1,15%
22º	Actividades financieras y de seguros	1	2,70%	1	1,15%
23º	Admón pública, defensa, seguridad social y organismos extraterritoriales	1	2,70%	9	10,34%
24º	Educación	0	0,00%	0	0,00%
25º	Actividades sanitarias y de servicios sociales	1	2,70%	19	21,84%
26º	Actividades artísticas, recreativas y de entretenimiento	0	0,00%	0	0,00%
27º	Reparación y otros servicios personales	0	0,00%	0	0,00%
28º	Actividades asociativas y de los hogares	2	5,41%	2	2,30%

Porcentaje de Unidades productivas y Ocupados por rama de actividad

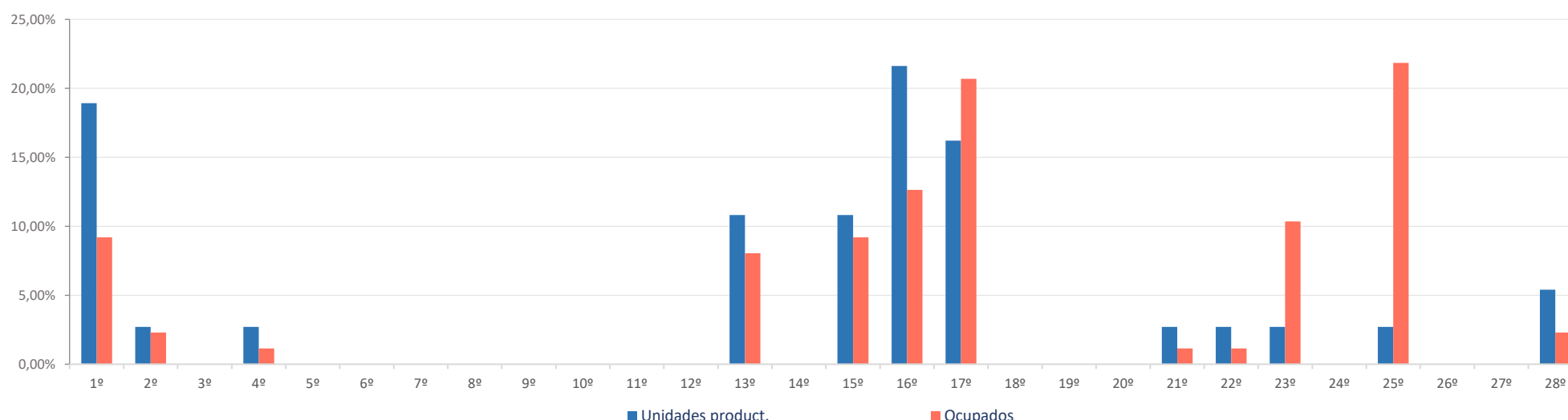

Ranking 20 actividades económicas con más UNIDADES PRODUCTIVAS [R-66 Colectivo empresarial] [1 enero 2021]

1º	Agricultura, ganadería, caza, selvicultura y pesca	7
2º	Alojamientos	5
3º	Comercio y reparación de vehículos	4
4º	Transporte terrestre de mercancías y por tubería	4
5º	Construcción general	3
6º	Servicios de comidas y bebidas	3
7º	Transporte terrestre de viajeros	2
8º	Actividades de los hogares	2
9º	Suministro de agua, saneamiento y gestión de residuos	1
10º	Industria de la confección y la peletería	1
11º	Actividades de construcción especializada	1
12º	Actividades de alquiler	1
13º	Actividades auxiliares a los servicios financieros y a los seguros	1
14º	Admón publica, defensa, seguridad social y organismos extraterritoriales	1
15º	Actividades sanitarias y de servicios sociales	1
16º		
17º		
18º		
19º		
20º		

Comparativa 20 actividades económicas con más UNIDADES PRODUCTIVAS en el municipio, la zona y la Región [R-66 Colectivo empresarial] [1 enero 2021]

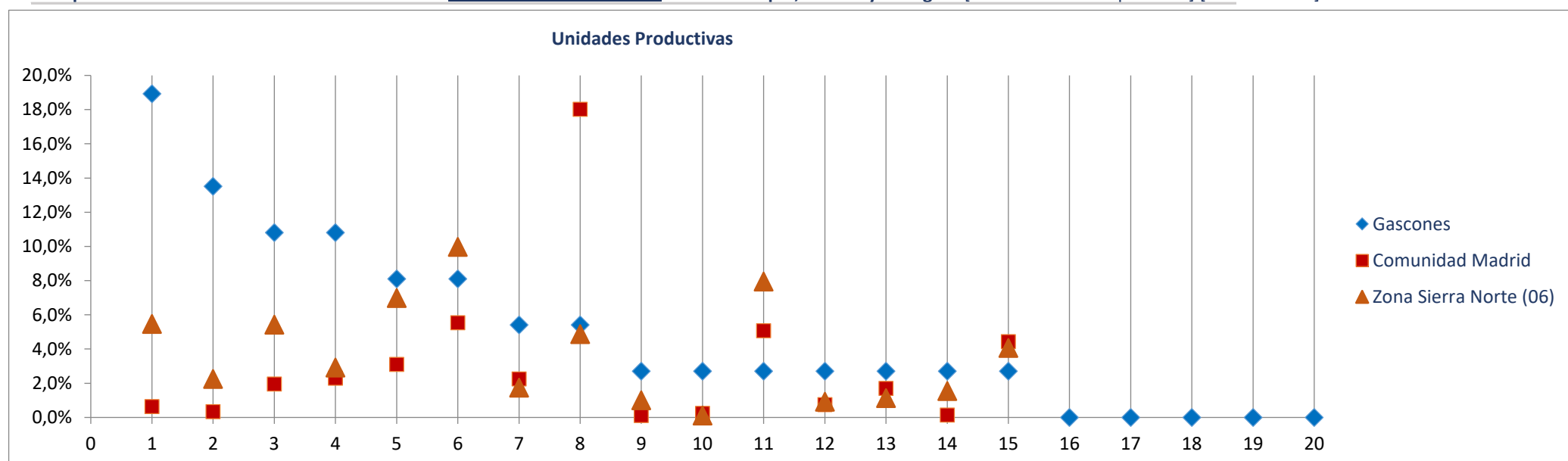

Ranking 20 actividades económicas con más OCUPADOS [R-66 Colectivo empresarial] [1 enero 2021]

1º	Actividades sanitarias y de servicios sociales	19
2º	Transporte terrestre de mercancías y por tubería	16
3º	Admón publica, defensa, seguridad social y organismos extraterritoriales	9
4º	Agricultura, ganadería, caza, selvicultura y pesca	8
5º	Comercio y reparación de vehículos	8
6º	Construcción general	6
7º	Alojamientos	6
8º	Servicios de comidas y bebidas	5
9º	Suministro de agua, saneamiento y gestión de residuos	2
10º	Transporte terrestre de viajeros	2
11º	Actividades de los hogares	2
12º	Industria de la confección y la peletería	1
13º	Actividades de construcción especializada	1
14º	Actividades de alquiler	1
15º	Actividades auxiliares a los servicios financieros y a los seguros	1
16º		
17º		
18º		
19º		
20º		

Comparativa 20 actividades económicas con más OCUPADOS en el municipio, la zona y la Región [R66 - Colectivo empresarial] [1 enero 2021]

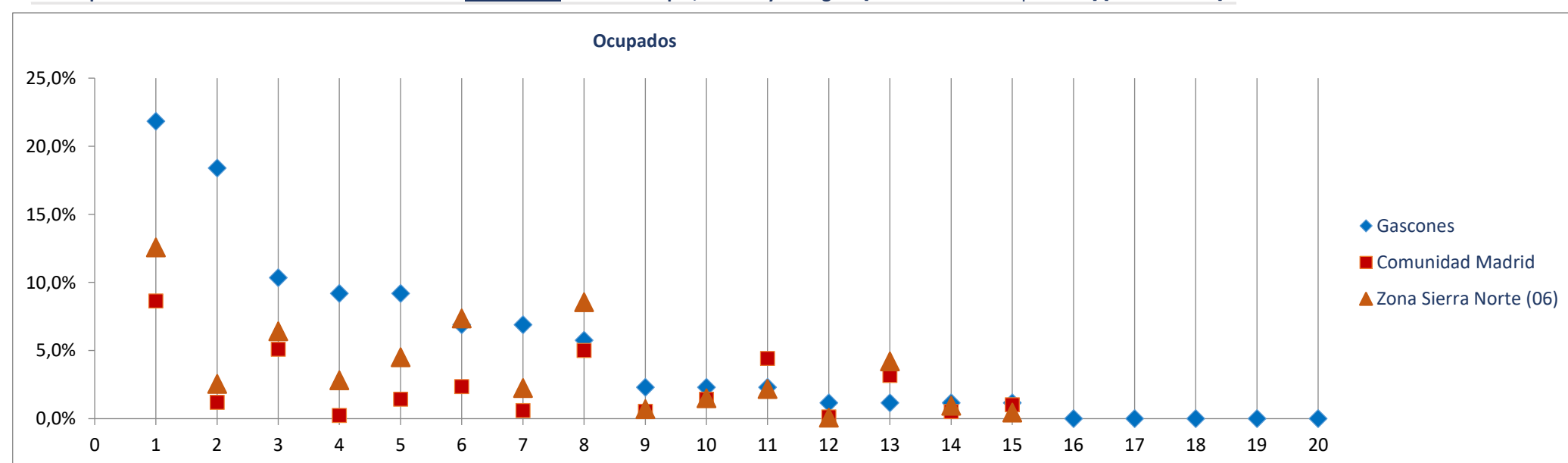

Radiografía de las zonas NUTS4 madrileñas

BLOQUE 1. Datos geográficos y demográficos

Guadalix de la Sierra

Zona Sierra Norte (06)

La Acebeda, Alameda del Valle, El Atazar, Berzosa del Lozoya, El Berrueco, Braojos, Buitrago del Lozoya, Bustarviejo, Cabanillas de la Sierra, La Cabrera, Canencia, Cervera de Buitrago, Garganta de los Montes, Gargantilla del Lozoya y Pinilla de Buitrago, Gascones, Guadalix de la Sierra, La Hiruela, Horcajo de la Sierra-Aoslos, Horcajuelo de la Sierra, Lozoya, Madarcos, Montejo de la Sierra, Navalafuente, Navarredonda y San Mamés, Patones, Pedrezuela, Pinilla del Valle, Piñuecar-Gandullas, Prádena del Rincón, Puebla de la Sierra, Rascafría, Redueña, Robledillo de la Jara, Robregordo, La Serna del Monte, Somosierra, Torrelaguna, Torremoncha de Jarama, Valdemanco, El Vellón, Venturada, Villavieja del Lozoya, Lozoyuela-Navas-Sieteiglesias, Puentes Viejas



Superficie (Km ²)	60,3
Densidad de población (1 enero 2021) [habitantes/km2]	109

Evolución 2009-2021 de la población empadronada [personas] [datos a 1 de enero de cada año]

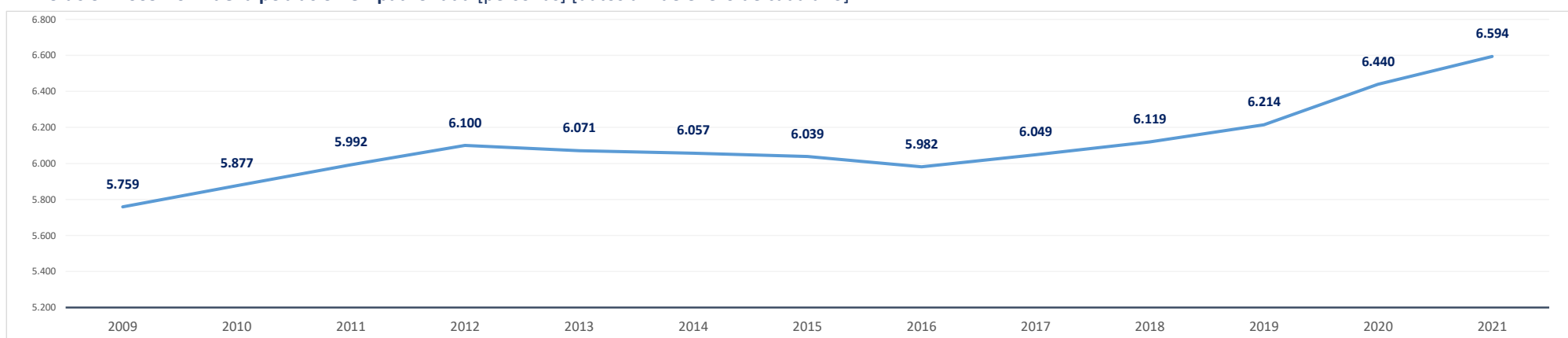

Población empadronada (1 enero 2021) [personas]	6.594
Edad media de la población (2020) [años]	40,2
Población 16-30 años (1 enero 2021) [personas]	1.109
[% respecto del total de la población]	16,8%
Población extranjera (1 enero 2021) [personas]	806
[% respecto del total de la población]	12,2%

Grado de juventud de la población (población ≤ 15 años) (1 enero 2021) [%]	16,4%	Nut: 15,2%	CM: 14,7%
Grado de envejecimiento de la población (población ≥ 65 años) (1 enero 2021) [%]	14,2%	Nut: 17,1%	CM: 18,0%
Proporción de dependencia (1 enero 2021) [ratio:(poblac ≤15 años+≥65 años)/(poblac 16-64 años)]	0,44	Nut: 0,48	CM: 0,49
Proporción de reemplazamiento (1 enero 2021) [ratio: (población 16-40 años) / (población 41-65 años)]	0,69	Nut: 0,63	CM: 0,79

Crecimiento de la población empadronada [%] [enero 2020-enero 2021]	2,4%
Crecimiento vegetativo (2019) [número] [nacimientos - defunciones] [enero 2018-enero 2019]	5
Emigraciones al resto de Comunidades Autónomas (2020) [número de bajas en el Padrón en la CM]	74
Saldo migratorio (2020) [número: inmigración - emigración.]	174

Evolución 2007-2020 de la edad media de la población [años] [datos a 1 de enero de cada año]

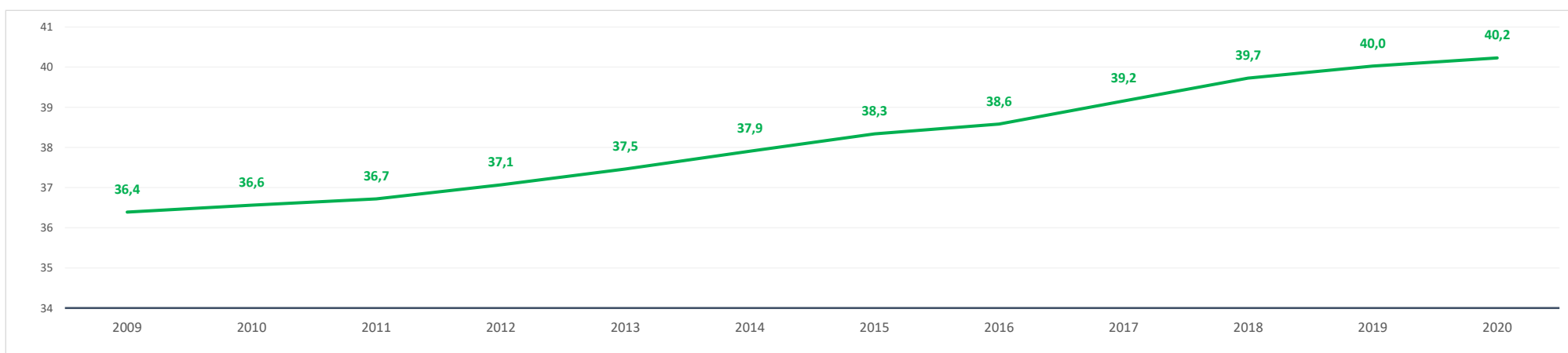

Evolución 2009-2021 de la población ≤ 15 años y ≥ 65 años [%] [datos a 1 de enero de cada año]

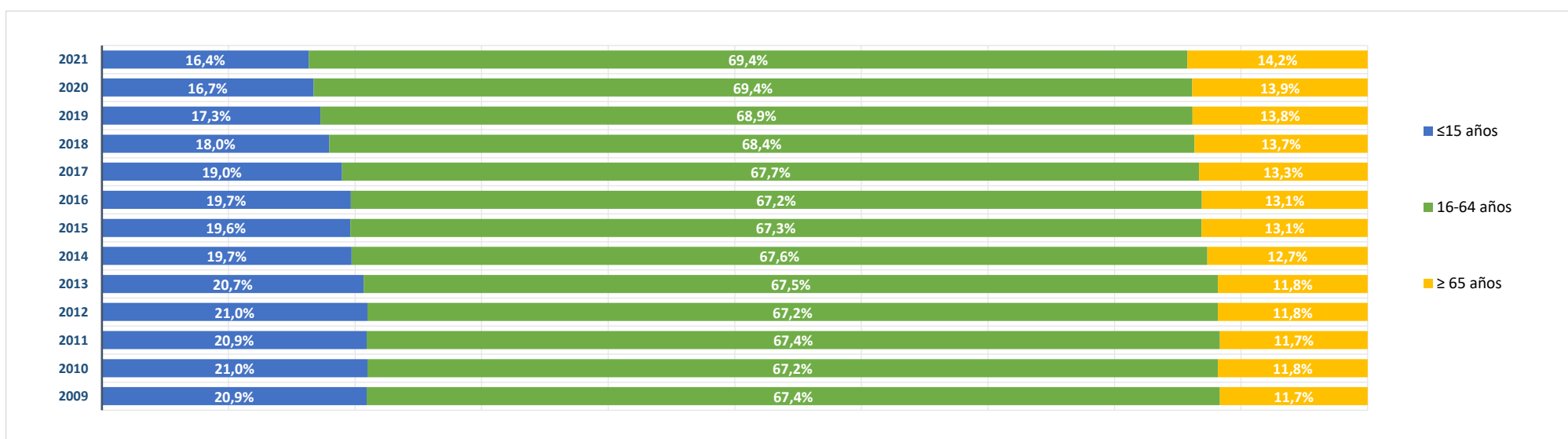

BLOQUE 2. Mercado de trabajo y tejido productivo

Zona Sierra Norte (06)

La Acebeda, Alameda del Valle, El Atazar, Berzosa del Lozoya, El Berrueco, Braojos, Buitrago del Lozoya, Bustarviejo, Cabanillas de la Sierra, La Cabrera, Canencia, Cervera de Buitrago, Garganta de los Montes, Gargantilla del Lozoya y Pinilla de Buitrago, Gascones, Guadalix de la Sierra, La Hiruela, Horcajo de la Sierra-Aoslos, Horcajuelo de la Sierra, Lozoya, Madarcos, Montejo de la Sierra, Navalafuente, Navarredonda y San Mamés, Patones, Pedrezuela, Pinilla del Valle, Piñuecar-Gandullas, Prádena del Rincón, Puebla de la Sierra, Rascafría, Redueña, Robledillo de la Jara, Robregordo, La Serna del Monte, Somosierra, Torrelaguna, Torremocha de Jarama, Valdemanco, El Vellón, Venturada, Villavieja del Lozoya, Lozoyuela-Navas-Sieteiglesias, Puentes Viejas



Guadalix de la Sierra

1. Mercado de trabajo: datos sobre trabajadores RESIDENTES en la zona/municipio

1a. Población de 16 a 64 años

Población de 16-64 años [potencialmente activa] [Padrón municipal] [1 de enero 2021] **4.505**
 % sobre el total de la Comunidad de Madrid **0,1%**

Evolución de la población de 16-64 años [en la zona o municipio de residencia]

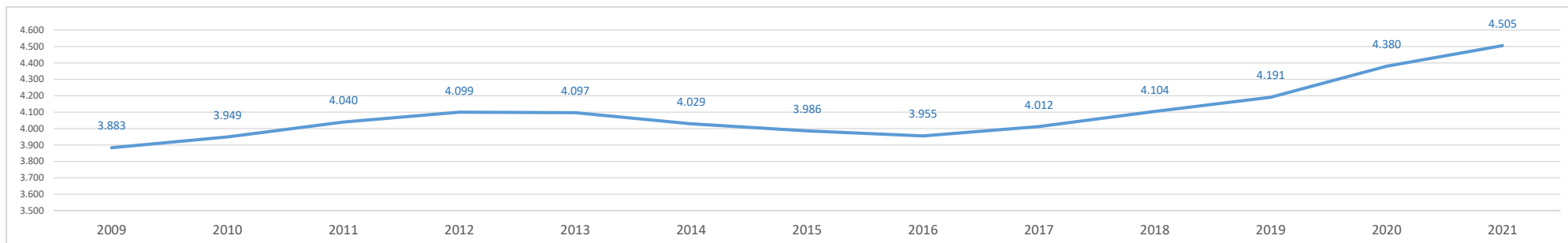

1b. Paro registrado

Evolución del número de parados registrados (en la zona o municipio de residencia) [Datos a 31 de marzo]

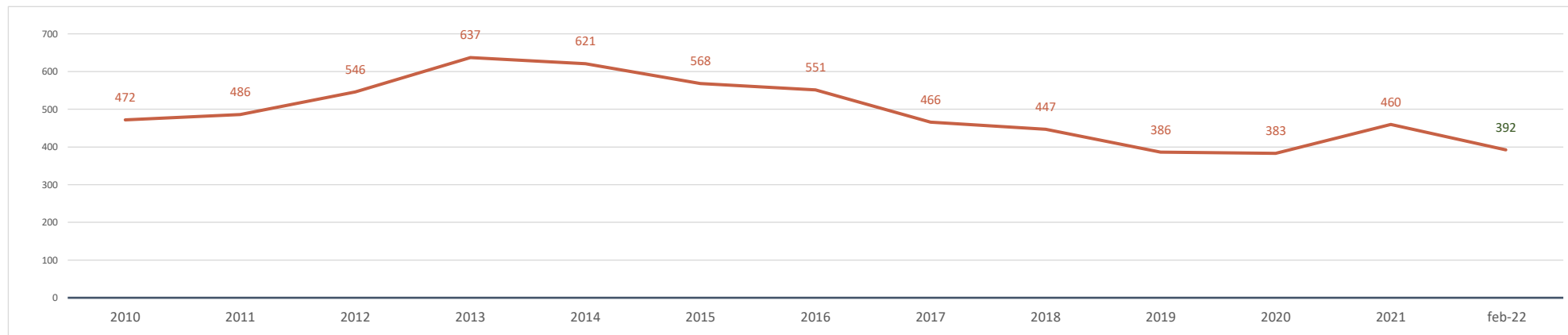

Parados registrados (31 marzo 2021) [zona/municipio de residencia] **460**
 % respecto población 16-64 años de la zona o municipio **10,2%**

Parados registrados, edad ≤ 24 años	46
% respecto población 16-24 años de la zona o municipio	6,5%
Parados registrados, edad 25-44 años	156
% respecto población 25-44 años de la zona o municipio	9,5%
Parados registrados, edad ≥ 45 años	258
% respecto población 45-64 años de la zona o municipio	12,0%
Parados registrados, hombres	199
% respecto población hombres de la zona o municipio	8,7%
Parados registrados, mujeres	261
% respecto población mujeres de la zona o municipio	11,8%

Parados registrados (28 febrero 2022) [zona/municipio de residencia] **392**

Parados registrados, edad ≤ 24 años	22
Parados registrados, edad 25-44 años	140
Parados registrados, edad ≥ 45 años	230
Parados registrados, hombres	167
Parados registrados, mujeres	225

Gráfico comparativo Paro registrado últimos 3 años por Rango de Edad y Sexo

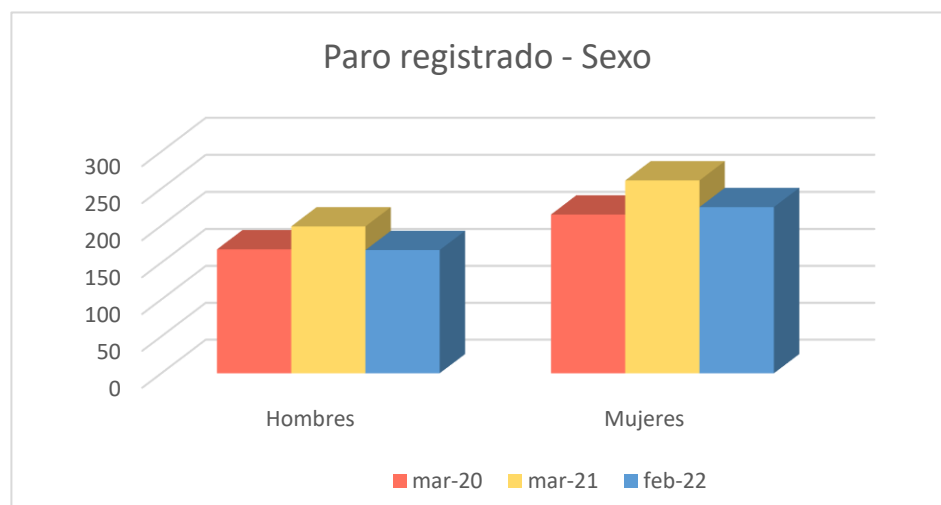
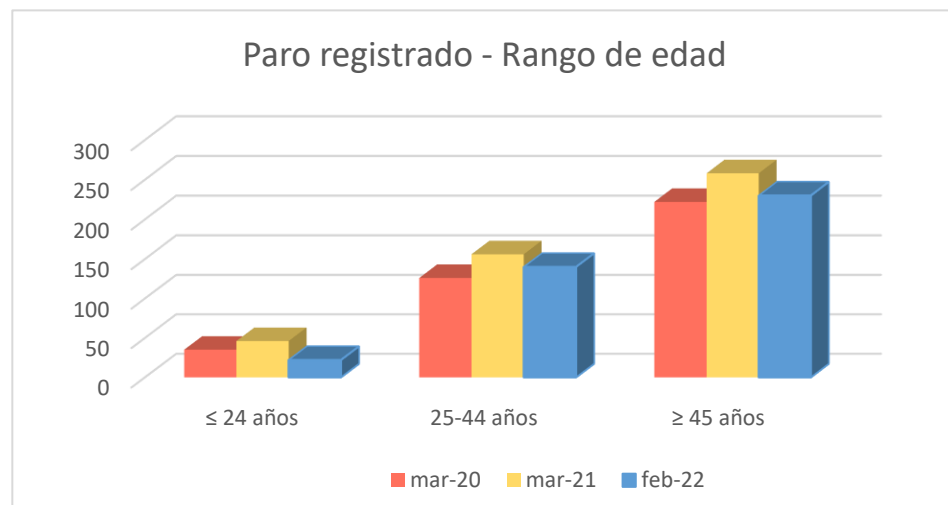

1c. Afiliados a la Seguridad Social por municipio de residencia del trabajador

Total Afiliados a la Seguridad Social, por ubicación residencia (1 enero 2021) **2.428**
 % sobre el total de la Comunidad de Madrid 0,07%

Afiliados por intervalo de edad (1/1/2021)	N	%
Afiliados a la Seguridad Social < 30 años	335	13,8%
Afiliados a la Seguridad Social 30-49 años	1.246	51,3%
Afiliados a la Seguridad Social ≥ 50 años	847	34,9%

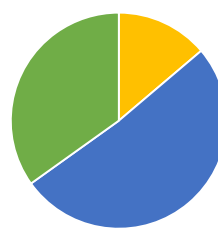

Afiliados por grupo cotización [régimen general] [1/1/2021]

	N	%
Ingenieros/licenciados afiliados a la Seguridad Social	216	8,9%
Ingenieros técnicos, peritos y ayudantes titulados afiliados a la Seguridad Social	146	6,0%
Jefes administrativos y de taller afiliados a la Seguridad Social	100	4,1%
Ayudantes no titulados afiliados a la Seguridad Social	79	3,3%
Oficiales administrativos afiliados a la Seguridad Social	245	10,1%
Subalternos afiliados a la Seguridad Social	122	5,0%
Auxiliares administrativos afiliados a la Seguridad Social	327	13,5%
Oficiales de primera y segunda afiliados a la Seguridad Social	286	11,8%
Oficiales de tercera y especialistas afiliados a la Seguridad Social	149	6,1%
Peones afiliados a la Seguridad Social	236	9,7%
Menores de dieciocho años afiliados a la Seguridad Social	1	0,0%
Afiliados a la Seguridad Social sin grupo de cotización	521	21,5%

Afiliados por rama de actividad (municipio de residencia) (1/1/2021)

	N	%
Afiliados Seguridad Social, rama agricultura y ganadería	59	2,4%
Afiliados Seguridad Social, rama minería, industria y energía	200	8,2%
Afiliados Seguridad Social, rama de construcción	211	8,7%
Afiliados Seguridad Social, rama de servicios de distribución y hostelería	662	27,3%
Afiliados Seguridad Social, rama de servicios a empresas y financieros	562	23,1%
Afiliados Seguridad Social, rama de otros servicios	734	30,2%

2. Mercado de trabajo: Tejido productivo de la zona/municipio (UNIDADES PRODUCTIVAS y OCUPADOS de esas Unidades productivas)

2a. Nº total de UNIDADES PRODUCTIVAS situadas en la zona/municipio

Unidades productivas [colectivo empresarial] [1 de enero 2021] **568**
 % sobre el total de la Comunidad de Madrid 0,1%

2b. Nº de OCUPADOS en las unidades productivas situadas en la zona/municipio

Nº de ocupados [Colectivo empresarial] [1 de enero 2021] **1.230**
 % sobre el total de la Comunidad de Madrid 0,0%

2c. Evolución del nº total de UNIDADES PRODUCTIVAS y de OCUPADOS situados en la zona/municipio

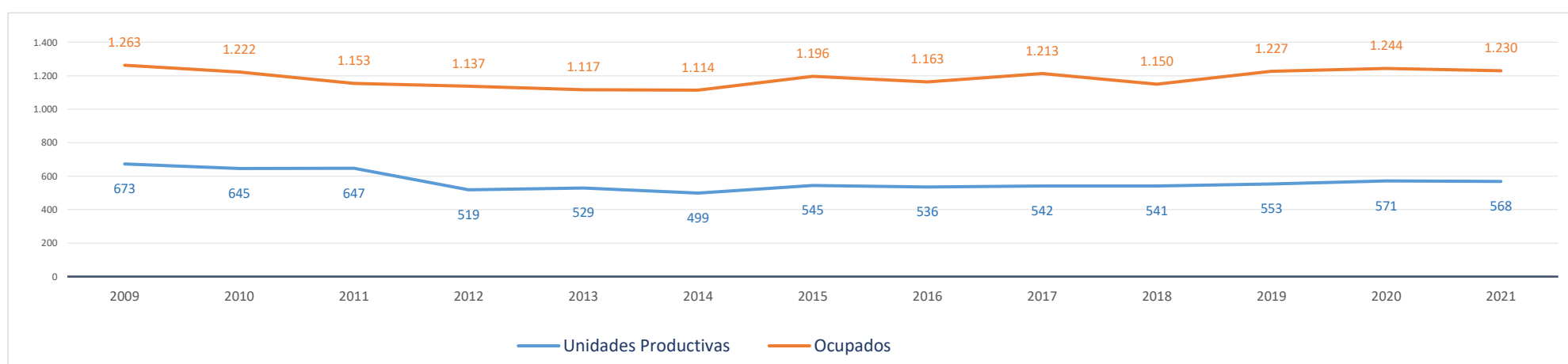

Evolución cronológica de las UNIDADES PRODUCTIVAS en el municipio, la zona y la Región

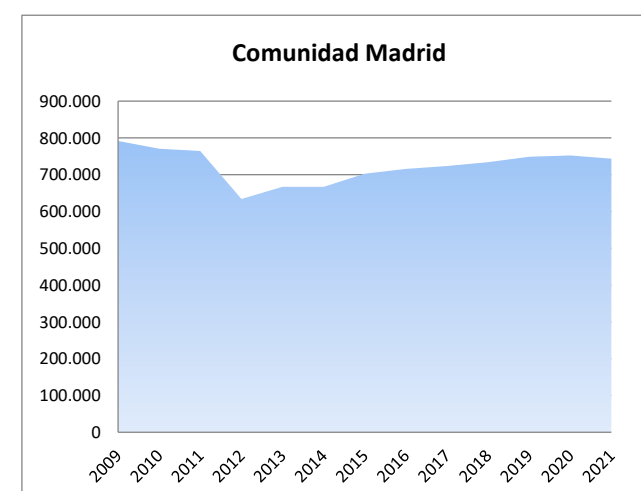
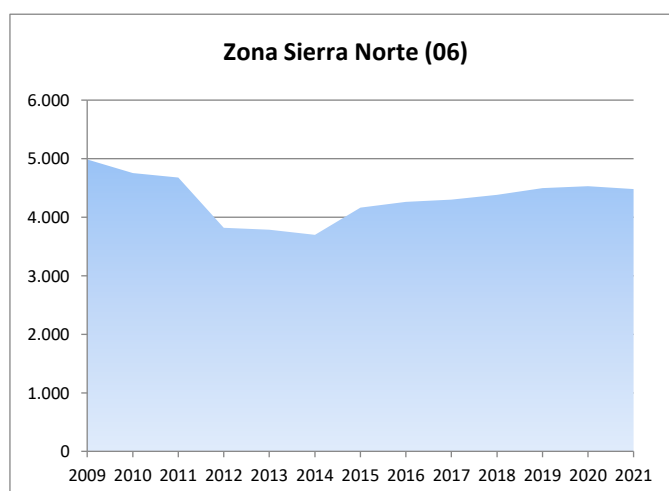
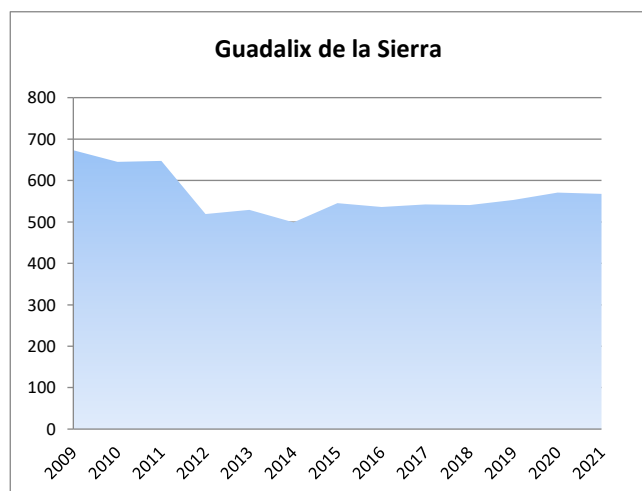

2d. Análisis por estrato de empleo

Evolución del nº de UNIDADES PRODUCTIVAS situadas en la zona/municipio, según estrato de empleo 2009-2021 [datos a 1 de enero de cada año]

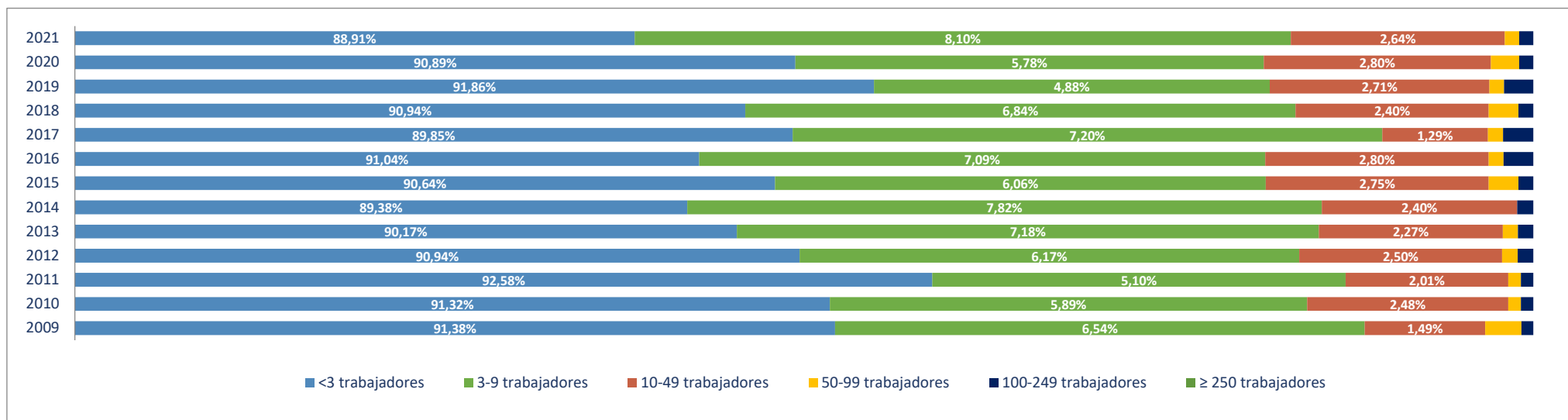

Evolución del nº de OCUPADOS EN LAS UNIDADES PRODUCTIVAS situadas en la zona/municipio, según estrato de empleo 2009-2021 [a 1 de enero de cada año]

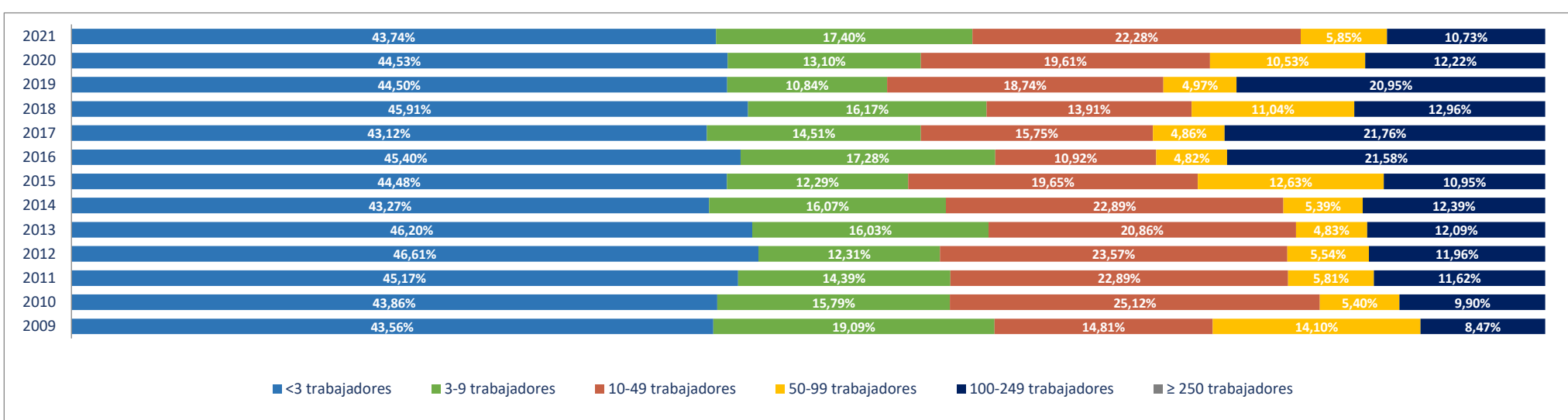

2e. Unidades productivas y ocupados por rama de actividad

Total Rama de actividad en 2021 [R-28 Colectivo empresarial]		Unidades product.		Ocupados	
			%		%
1º	Agricultura, ganadería, caza, selvicultura y pesca	41	7,22%	55	4,47%
2º	Minería, electricidad y agua	1	0,18%	2	0,16%
3º	Industria de la alimentación, bebidas y tabaco	4	0,70%	4	0,33%
4º	Industria textil, de la confección, cuero y calzado	1	0,18%	1	0,08%
5º	Metálicas básicas e intermedias	9	1,58%	11	0,89%
6º	Construcción de maquinaria y equipo mecánico	1	0,18%	1	0,08%
7º	Construcción de maquinaria y equipo eléctrico, electrónico y óptico	0	0,00%	0	0,00%
8º	Fabricación de material de transporte	0	0,00%	0	0,00%
9º	Industria del papel y artes gráficas	3	0,53%	3	0,24%
10º	Industria química, coquerías y refino de petróleo	0	0,00%	0	0,00%
11º	Fabricación de otros productos minerales no metálicos	5	0,88%	19	1,54%
12º	Industria de la madera, el caucho y otras industrias manufactureras	2	0,35%	2	0,16%
13º	Construcción	113	19,89%	178	14,47%
14º	Comercio mayorista e intermediarios del comercio (exc. vehículos)	32	5,63%	36	2,93%
15º	Comercio minorista y comercio y reparación de vehículos	78	13,73%	139	11,30%
16º	Hostelería	48	8,45%	92	7,48%
17º	Transporte y almacenamiento	30	5,28%	40	3,25%
18º	Información y comunicaciones	9	1,58%	33	2,68%
19º	Actividades Inmobiliarias	4	0,70%	4	0,33%
20º	Actividades profesionales, científicas y técnicas	33	5,81%	45	3,66%
21º	Actividades administrativas y servicios auxiliares	28	4,93%	45	3,66%
22º	Actividades financieras y de seguros	11	1,94%	20	1,63%
23º	Admón pública, defensa, seguridad social y organismos extraterritoriales	2	0,35%	37	3,01%
24º	Educación	29	5,11%	199	16,18%
25º	Actividades sanitarias y de servicios sociales	14	2,46%	165	13,41%
26º	Actividades artísticas, recreativas y de entretenimiento	22	3,87%	41	3,33%
27º	Reparación y otros servicios personales	18	3,17%	19	1,54%
28º	Actividades asociativas y de los hogares	30	5,28%	39	3,17%

Porcentaje de Unidades productivas y Ocupados por rama de actividad

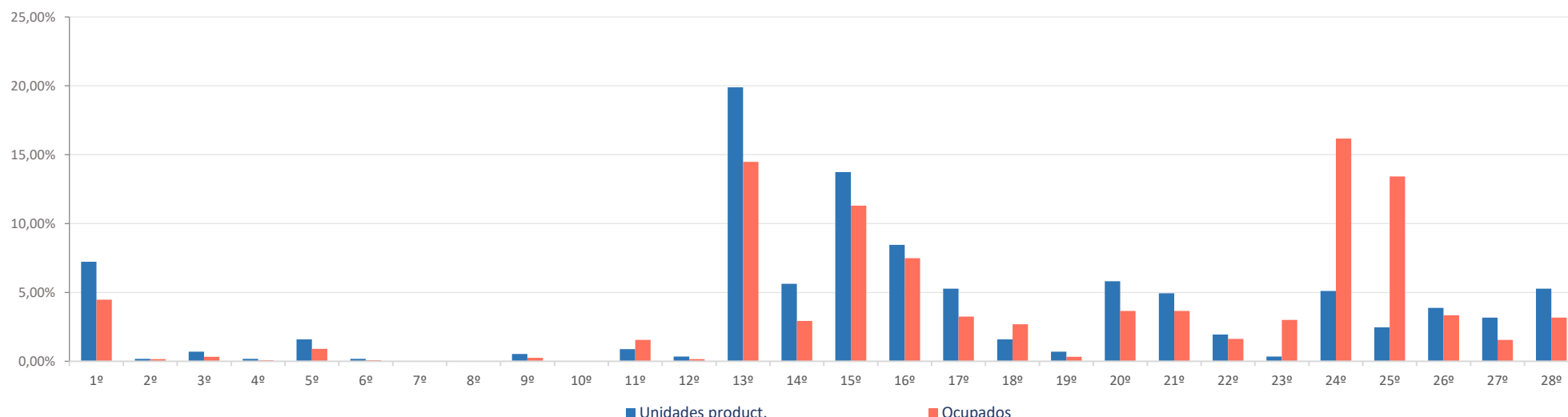

Ranking 20 actividades económicas con más UNIDADES PRODUCTIVAS [R-66 Colectivo empresarial] [1 enero 2021]

1º	Comercio minorista (excepto vehículos)	65
2º	Actividades de construcción especializada	57
3º	Construcción general	56
4º	Servicios de comidas y bebidas	46
5º	Agricultura, ganadería, caza, selvicultura y pesca	41
6º	Comercio mayorista e intermediarios del comercio (exc. vehículos)	32
7º	Educación	29
8º	Actividades de los hogares	29
9º	Otras actividades administrativas	25
10º	Actividades artísticas, recreativas y de entretenimiento	22
11º	Reparación y otros servicios personales	18
12º	Transporte terrestre de mercancías y por tubería	17
13º	Actividades sanitarias y de servicios sociales	14
14º	Comercio y reparación de vehículos	13
15º	Actividades jurídicas y de contabilidad	10
16º	Otras actividades profesionales	10
17º	Fabricación de productos metálicos, excepto maquinaria y equipo	9
18º	Transporte terrestre de viajeros	9
19º	Servicios, ensayos y análisis técnicos	7
20º	Actividades auxiliares a los servicios financieros y a los seguros	7

Comparativa 20 actividades económicas con más UNIDADES PRODUCTIVAS en el municipio, la zona y la Región [R-66 Colectivo empresarial] [1 enero 2021]

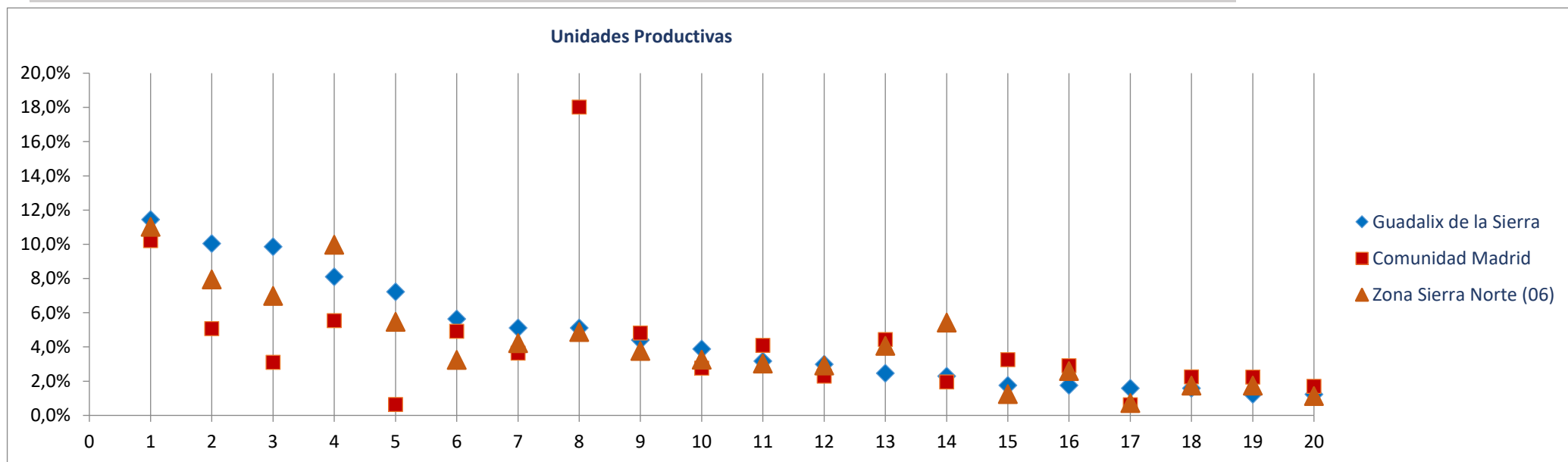

Ranking 20 actividades económicas con más OCUPADOS [R-66 Colectivo empresarial] [1 enero 2021]

1º	Educación	199
2º	Actividades sanitarias y de servicios sociales	165
3º	Comercio minorista (excepto vehículos)	115
4º	Servicios de comidas y bebidas	90
5º	Construcción general	89
6º	Actividades de construcción especializada	89
7º	Agricultura, ganadería, caza, selvicultura y pesca	55
8º	Otras actividades administrativas	42
9º	Actividades artísticas, recreativas y de entretenimiento	41
10º	Admón publica, defensa, seguridad social y organismos extraterritoriales	37
11º	Comercio mayorista e intermediarios del comercio (exc. vehículos)	36
12º	Actividades de los hogares	34
13º	Transporte terrestre de mercancías y por tubería	26
14º	Actividades de cine, video, TV, radio, grabación y edición de sonido	25
15º	Comercio y reparación de vehículos	24
16º	Fabricación de cemento, cal, yeso y sus derivados	19
17º	Reparación y otros servicios personales	19
18º	Actividades jurídicas y de contabilidad	17
19º	Otras actividades profesionales	13
20º	Intermediación financiera excepto seguros y fondos de pensiones	13

Comparativa 20 actividades económicas con más OCUPADOS en el municipio, la zona y la Región [R66 - Colectivo empresarial] [1 enero 2021]

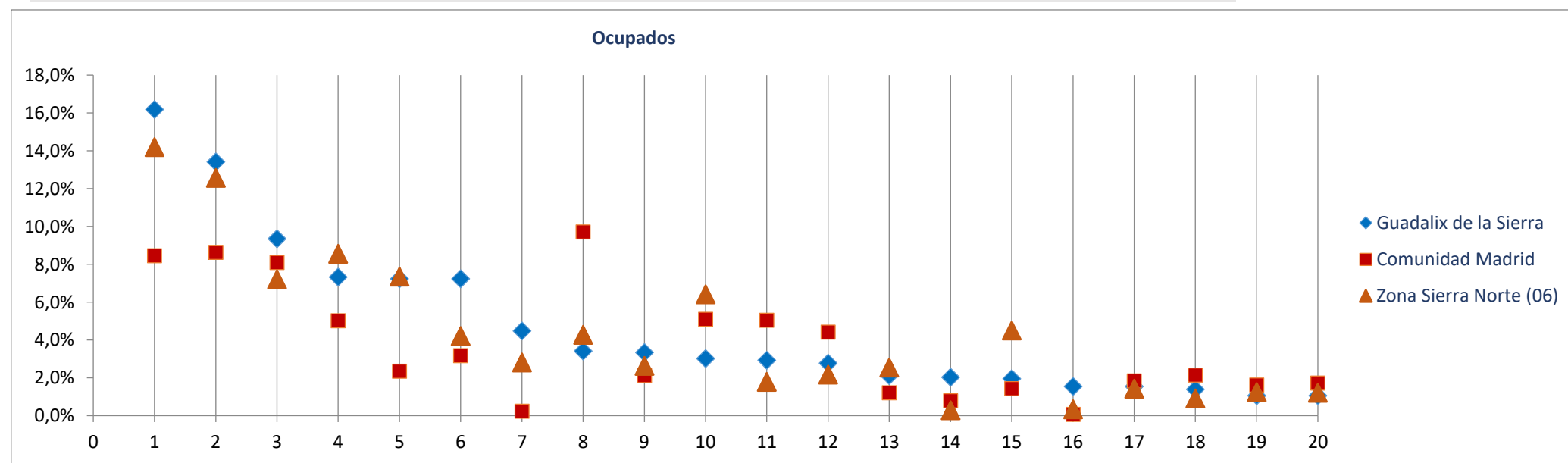

Radiografía de las zonas NUTS4 madrileñas

BLOQUE 1. Datos geográficos y demográficos

Zona Sierra Norte (06)

La Acebeda, Alameda del Valle, El Atazar, Berzosa del Lozoya, El Berrueco, Braojos, Buitrago del Lozoya, Bustarviejo, Cabanillas de la Sierra, La Cabrera, Canencia, Cervera de Buitrago, Garganta de los Montes, Gargantilla del Lozoya y Pinilla de Buitrago, Gascones, Guadalix de la Sierra, La Hiruela, Horcajo de la Sierra-Aoslos, Horcajuelo de la Sierra, Lozoya, Madarcos, Montejo de la Sierra, Navalafuente, Navarredonda y San Mamés, Patones, Pedrezuela, Pinilla del Valle, Piñuecar-Gandullas, Prádena del Rincón, Puebla de la Sierra, Rascafría, Redueña, Robledillo de la Jara, Robregordo, La Serna del Monte, Somosierra, Torrelaguna, Torremocha de Jarama, Valdemanco, El Vellón, Venturada, Villavieja del Lozoya, Lozoyuela-Navas-Sieteiglesias, Puentes Viejas



Hiruela (La)

Superficie (Km ²)	17,2
Densidad de población (1 enero 2021) [habitantes/km2]	4

Evolución 2009-2021 de la población empadronada [personas] [datos a 1 de enero de cada año]

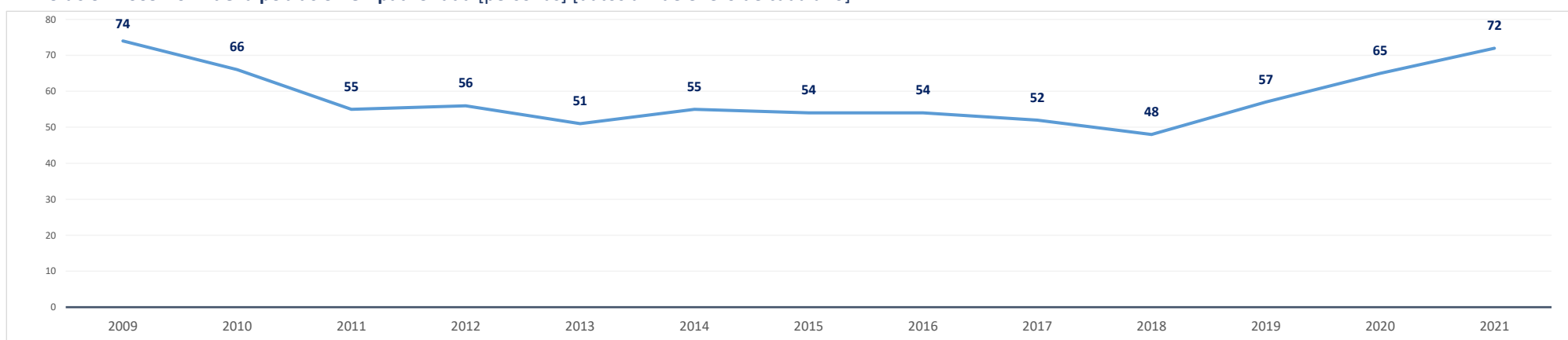

Población empadronada (1 enero 2021) [personas]	72
Edad media de la población (2020) [años]	53,5

Población 16-30 años (1 enero 2021) [personas]	4
[% respecto del total de la población]	5,6%
Población extranjera (1 enero 2021) [personas]	1
[% respecto del total de la población]	1,4%

Grado de juventud de la población (población ≤ 15 años) (1 enero 2021) [%]	6,9%	Nut: 15,2%	CM: 14,7%
Grado de envejecimiento de la población (población ≥ 65 años) (1 enero 2021) [%]	26,4%	Nut: 17,1%	CM: 18,0%
Proporción de dependencia (1 enero 2021) [ratio:(poblac ≤15 años+≥65 años)/(poblac 16-64 años)]	0,50	Nut: 0,48	CM: 0,49
Proporción de reemplazamiento (1 enero 2021) [ratio: (población 16-40 años) / (población 41-65 años)]	0,33	Nut: 0,63	CM: 0,79

Crecimiento de la población empadronada [%] [enero 2020-enero 2021]	10,8%
Crecimiento vegetativo (2019) [número] [nacimientos - defunciones] [enero 2018-enero 2019]	-1
Emigraciones al resto de Comunidades Autónomas (2020) [número de bajas en el Padrón en la CM]	0
Saldo migratorio (2020) [número: inmigración - emigración.]	6

Evolución 2007-2020 de la edad media de la población [años] [datos a 1 de enero de cada año]

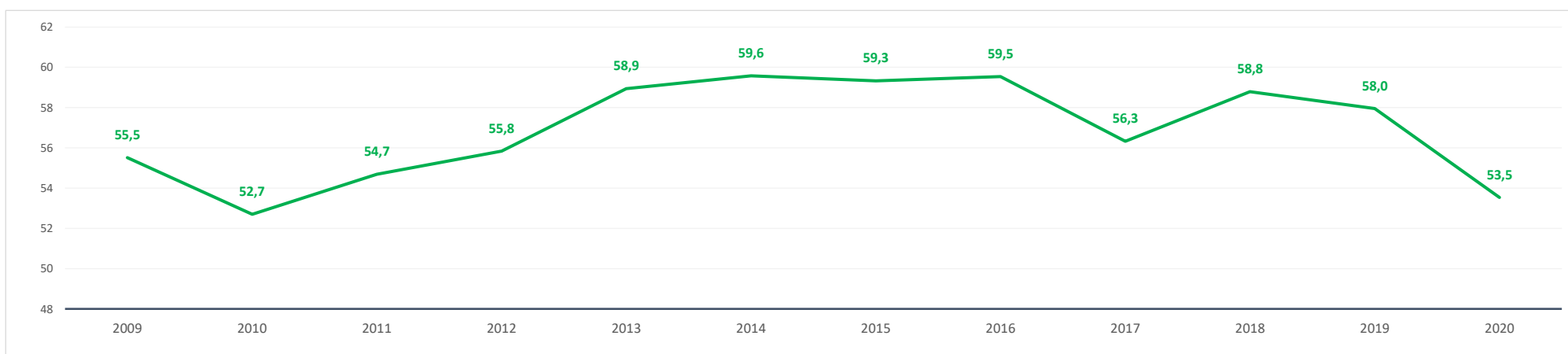

Evolución 2009-2021 de la población ≤ 15 años y ≥ 65 años [%] [datos a 1 de enero de cada año]

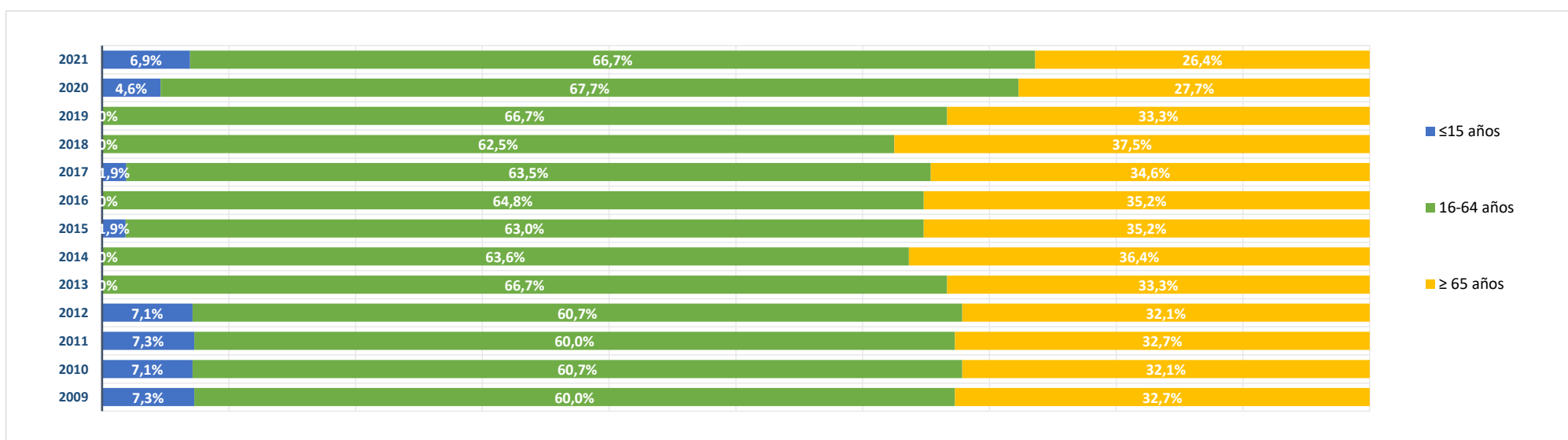

BLOQUE 2. Mercado de trabajo y tejido productivo

Zona Sierra Norte (06)

La Acebeda, Alameda del Valle, El Atazar, Berzosa del Lozoya, El Berrueco, Braojos, Buitrago del Lozoya, Bustarviejo, Cabanillas de la Sierra, La Cabrera, Canencia, Cervera de Buitrago, Garganta de los Montes, Gargantilla del Lozoya y Pinilla de Buitrago, Gascones, Guadalix de la Sierra, La Hiruela, Horcajo de la Sierra-Aoslos, Horcajuelo de la Sierra, Lozoya, Madarcos, Montejo de la Sierra, Navalafuente, Navarredonda y San Mamés, Patones, Pedrezuela, Pinilla del Valle, Piñuecar-Gandullas, Prádena del Rincón, Puebla de la Sierra, Rascafría, Redueña, Robledillo de la Jara, Robregordo, La Serna del Monte, Somosierra, Torrelaguna, Torremocha de Jarama, Valdemanco, El Vellón, Venturada, Villavieja del Lozoya, Lozoyuela-Navas-Sieteiglesias, Puentes Viejas



Hiruela (La)

1. Mercado de trabajo: datos sobre trabajadores RESIDENTES en la zona/municipio

1a. Población de 16 a 64 años

Población de 16-64 años [potencialmente activa] [Padrón municipal] [1 de enero 2021] **48**
 % sobre el total de la Comunidad de Madrid **0,0%**

Evolución de la población de 16-64 años [en la zona o municipio de residencia]

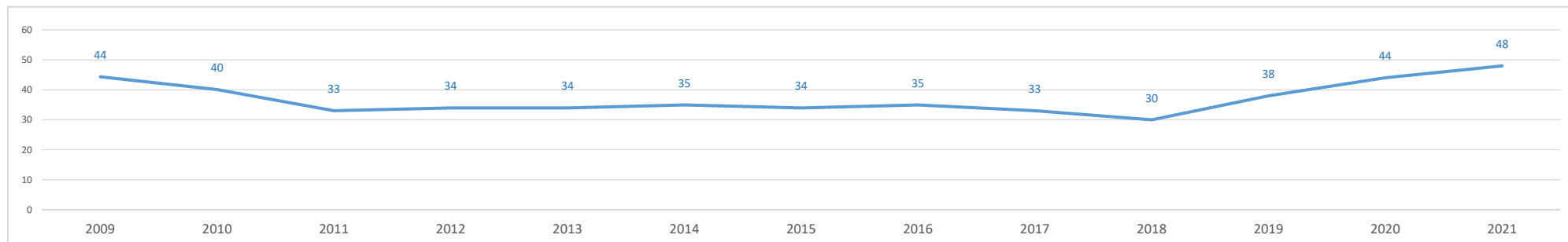

1b. Paro registrado

Evolución del número de parados registrados (en la zona o municipio de residencia) [Datos a 31 de marzo]

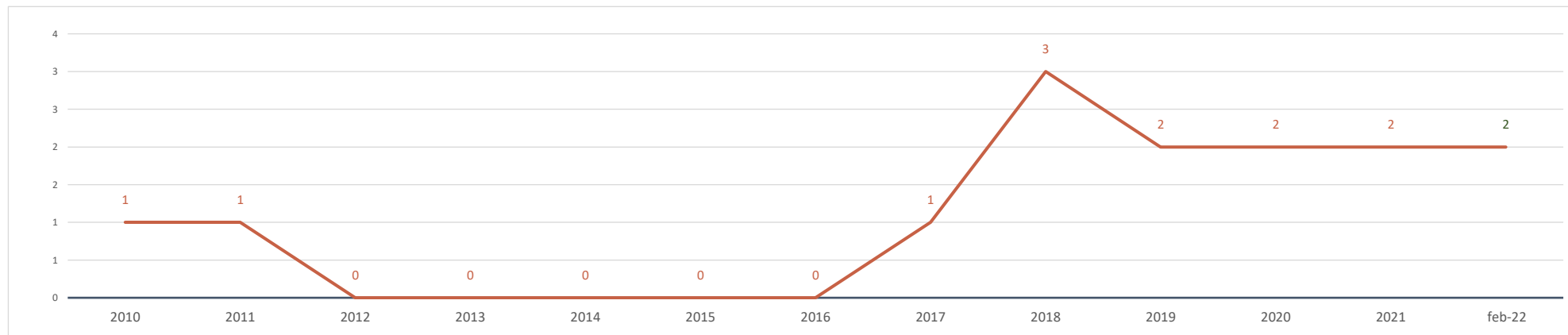

Parados registrados (31 marzo 2021) [zona/municipio de residencia] **2**
 % respecto población 16-64 años de la zona o municipio **4,2%**

Parados registrados, edad ≤ 24 años	0
% respecto población 16-24 años de la zona o municipio	0,0%
Parados registrados, edad 25-44 años	1
% respecto población 25-44 años de la zona o municipio	7,1%
Parados registrados, edad ≥ 45 años	1
% respecto población 45-64 años de la zona o municipio	3,2%
Parados registrados, hombres	0
% respecto población hombres de la zona o municipio	0,0%
Parados registrados, mujeres	2
% respecto población mujeres de la zona o municipio	16,7%

Parados registrados (28 febrero 2022) [zona/municipio de residencia] **2**

Parados registrados, edad ≤ 24 años	0
Parados registrados, edad 25-44 años	1
Parados registrados, edad ≥ 45 años	1
Parados registrados, hombres	1
Parados registrados, mujeres	1

Gráfico comparativo Paro registrado últimos 3 años por Rango de Edad y Sexo

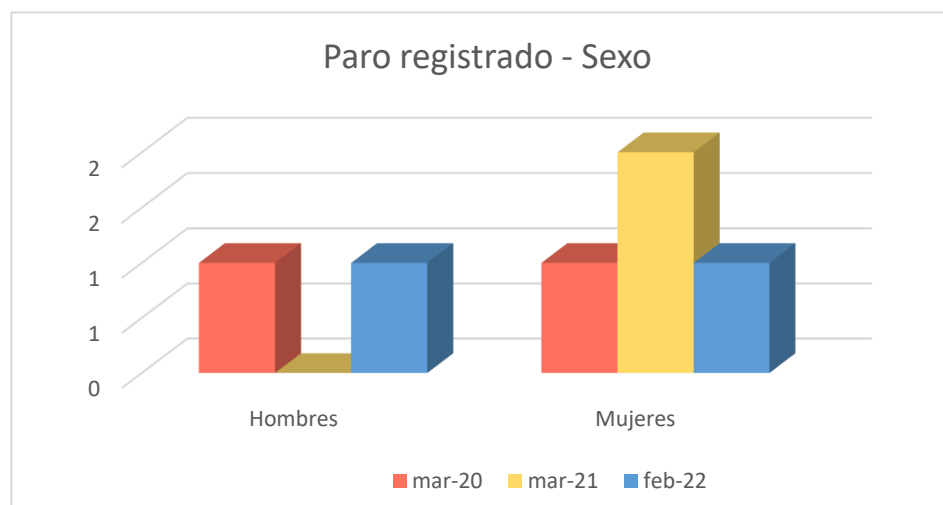
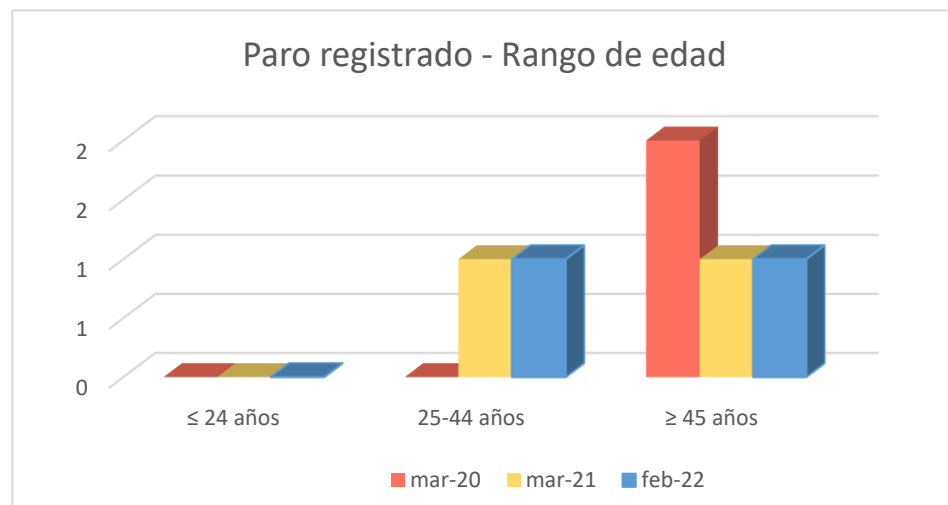

1c. Afiliados a la Seguridad Social por municipio de residencia del trabajador

Total Afiliados a la Seguridad Social, por ubicación residencia (1 enero 2021) **5**
 % sobre el total de la Comunidad de Madrid 0,00%

Afiliados por intervalo de edad (1/1/2021)	N	%
● Afiliados a la Seguridad Social < 30 años	1	20,0%
● Afiliados a la Seguridad Social 30-49 años	1	20,0%
● Afiliados a la Seguridad Social ≥ 50 años	3	60,0%

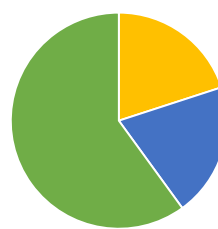

Afiliados por grupo cotización [régimen general] [1/1/2021]	N	%
● Ingenieros/licenciados afiliados a la Seguridad Social	0	0,0%
● Ingenieros técnicos, peritos y ayudantes titulados afiliados a la Seguridad Social	0	0,0%
● Jefes administrativos y de taller afiliados a la Seguridad Social	0	0,0%
● Ayudantes no titulados afiliados a la Seguridad Social	0	0,0%
● Oficiales administrativos afiliados a la Seguridad Social	1	20,0%
● Subalternos afiliados a la Seguridad Social	0	0,0%
● Auxiliares administrativos afiliados a la Seguridad Social	1	20,0%
● Oficiales de primera y segunda afiliados a la Seguridad Social	0	0,0%
● Oficiales de tercera y especialistas afiliados a la Seguridad Social	0	0,0%
● Peones afiliados a la Seguridad Social	0	0,0%
● Menores de dieciocho años afiliados a la Seguridad Social	0	0,0%
● Afiliados a la Seguridad Social sin grupo de cotización	3	60,0%

Afiliados por rama de actividad (municipio de residencia) (1/1/2021)	N	%
● Afiliados Seguridad Social, rama agricultura y ganadería	0	0,0%
● Afiliados Seguridad Social, rama minería, industria y energía	0	0,0%
● Afiliados Seguridad Social, rama de construcción	0	0,0%
● Afiliados Seguridad Social, rama de servicios de distribución y hostelería	3	60,0%
● Afiliados Seguridad Social, rama de servicios a empresas y financieros	0	0,0%
● Afiliados Seguridad Social, rama de otros servicios	2	40,0%

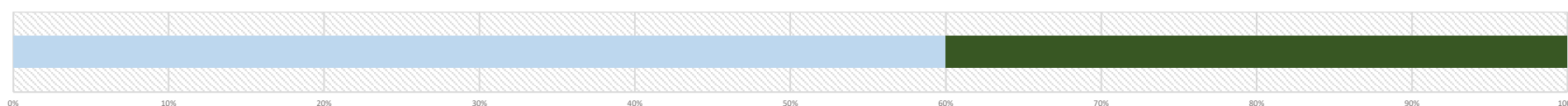

2. Mercado de trabajo: Tejido productivo de la zona/municipio (UNIDADES PRODUCTIVAS y OCUPADOS de esas Unidades productivas)

2a. Nº total de UNIDADES PRODUCTIVAS situadas en la zona/municipio

Unidades productivas [colectivo empresarial] [1 de enero 2021] **14**
 % sobre el total de la Comunidad de Madrid 0,0%

2b. Nº de OCUPADOS en las unidades productivas situadas en la zona/municipio

Nº de ocupados [Colectivo empresarial] [1 de enero 2021] **48**
 % sobre el total de la Comunidad de Madrid 0,0%

2c. Evolución del nº total de UNIDADES PRODUCTIVAS y de OCUPADOS situados en la zona/municipio

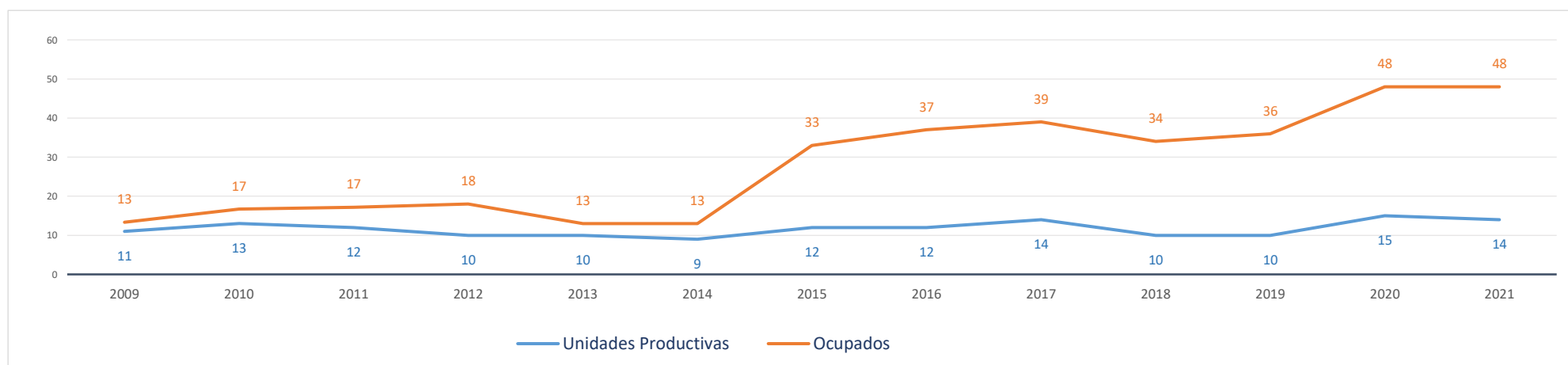

Evolución cronológica de las UNIDADES PRODUCTIVAS en el municipio, la zona y la Región

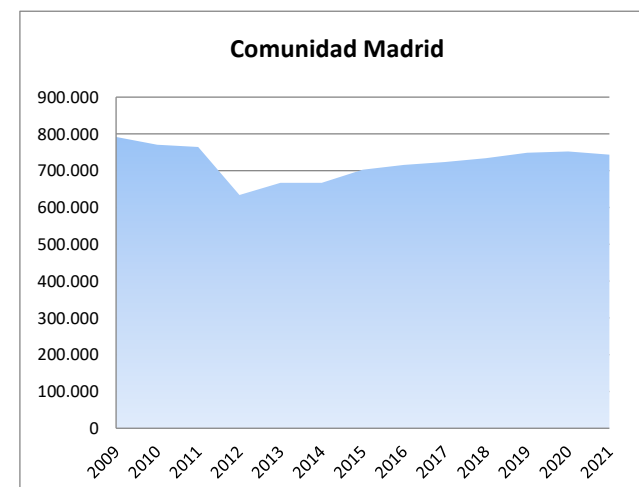
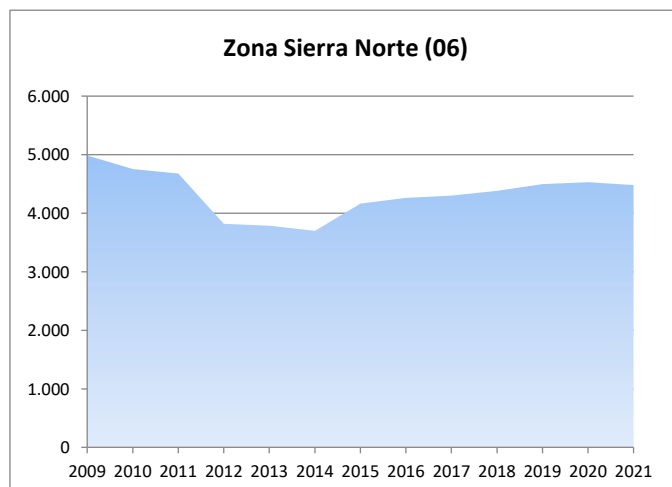
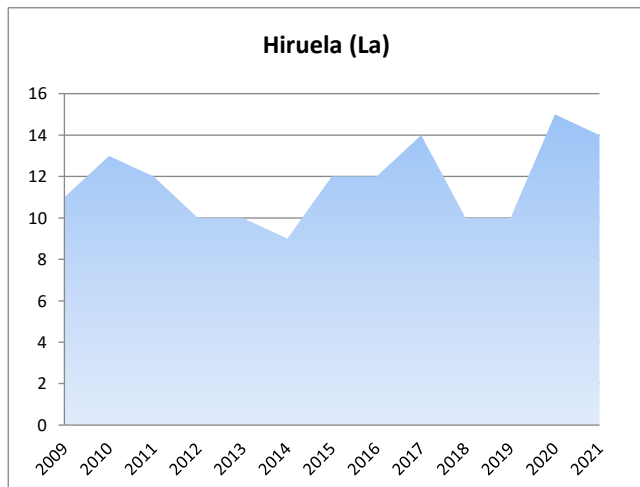

2d. Análisis por estrato de empleo

Evolución del nº de UNIDADES PRODUCTIVAS situadas en la zona/municipio, según estrato de empleo 2009-2021 [datos a 1 de enero de cada año]

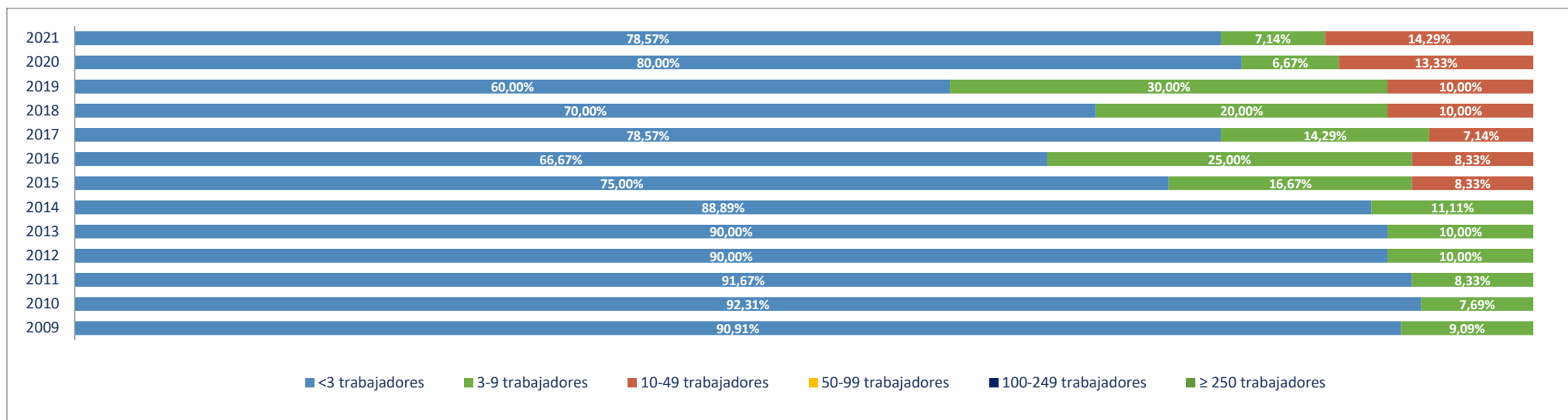

Evolución del nº de OCUPADOS EN LAS UNIDADES PRODUCTIVAS situadas en la zona/municipio, según estrato de empleo 2009-2021 [a 1 de enero de cada año]

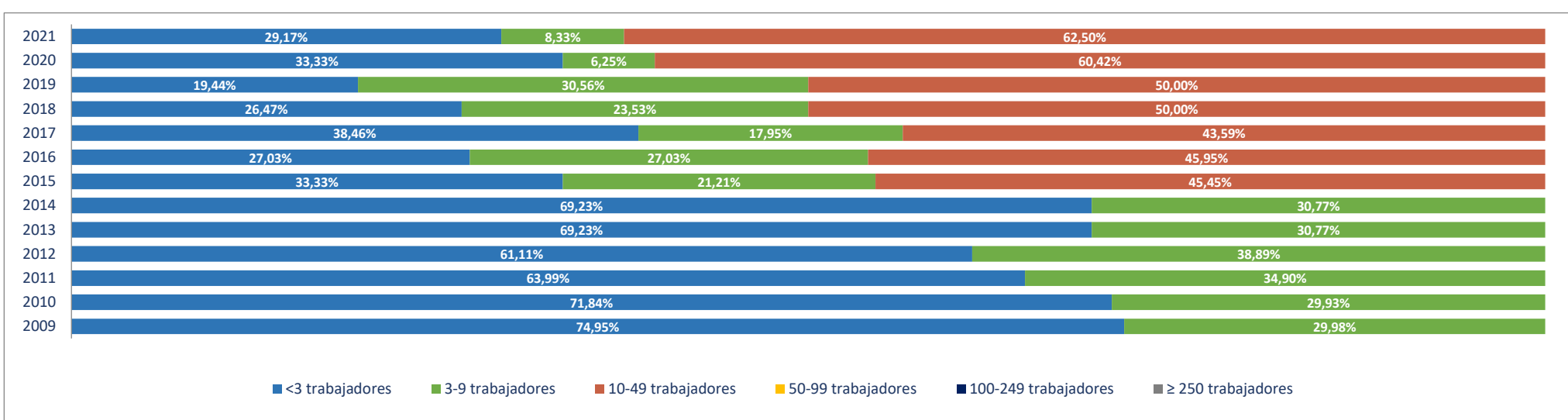

2e. Unidades productivas y ocupados por rama de actividad

Total Rama de actividad en 2021 [R-28 Colectivo empresarial]		Unidades product.		Ocupados	
			%		%
1º	Agricultura, ganadería, caza, selvicultura y pesca	0	0,00%	0	0,00%
2º	Minería, electricidad y agua	1	7,14%	2	4,17%
3º	Industria de la alimentación, bebidas y tabaco	0	0,00%	0	0,00%
4º	Industria textil, de la confección, cuero y calzado	0	0,00%	0	0,00%
5º	Metálicas básicas e intermedias	0	0,00%	0	0,00%
6º	Construcción de maquinaria y equipo mecánico	0	0,00%	0	0,00%
7º	Construcción de maquinaria y equipo eléctrico, electrónico y óptico	0	0,00%	0	0,00%
8º	Fabricación de material de transporte	0	0,00%	0	0,00%
9º	Industria del papel y artes gráficas	0	0,00%	0	0,00%
10º	Industria química, coquerías y refino de petróleo	0	0,00%	0	0,00%
11º	Fabricación de otros productos minerales no metálicos	0	0,00%	0	0,00%
12º	Industria de la madera, el caucho y otras industrias manufactureras	0	0,00%	0	0,00%
13º	Construcción	0	0,00%	0	0,00%
14º	Comercio mayorista e intermediarios del comercio (exc. vehículos)	0	0,00%	0	0,00%
15º	Comercio minorista y comercio y reparación de vehículos	5	35,71%	7	14,58%
16º	Hostelería	5	35,71%	8	16,67%
17º	Transporte y almacenamiento	0	0,00%	0	0,00%
18º	Información y comunicaciones	0	0,00%	0	0,00%
19º	Actividades inmobiliarias	0	0,00%	0	0,00%
20º	Actividades profesionales, científicas y técnicas	0	0,00%	0	0,00%
21º	Actividades administrativas y servicios auxiliares	0	0,00%	0	0,00%
22º	Actividades financieras y de seguros	0	0,00%	0	0,00%
23º	Admón pública, defensa, seguridad social y organismos extraterritoriales	1	7,14%	11	22,92%
24º	Educación	0	0,00%	0	0,00%
25º	Actividades sanitarias y de servicios sociales	1	7,14%	19	39,58%
26º	Actividades artísticas, recreativas y de entretenimiento	0	0,00%	0	0,00%
27º	Reparación y otros servicios personales	0	0,00%	0	0,00%
28º	Actividades asociativas y de los hogares	1	7,14%	1	2,08%

Porcentaje de Unidades productivas y Ocupados por rama de actividad

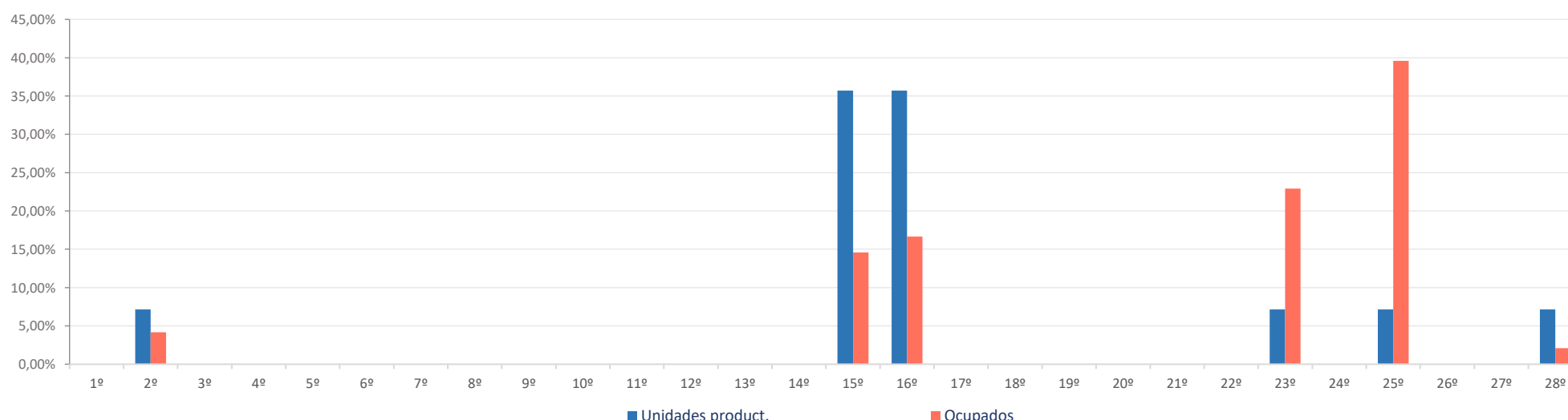

Ranking 20 actividades económicas con más UNIDADES PRODUCTIVAS [R-66 Colectivo empresarial] [1 enero 2021]

1º	Comercio y reparación de vehículos	5
2º	Servicios de comidas y bebidas	3
3º	Alojamientos	2
4º	Suministro de agua, saneamiento y gestión de residuos	1
5º	Admón publica, defensa, seguridad social y organismos extraterritoriales	1
6º	Actividades sanitarias y de servicios sociales	1
7º	Actividades de los hogares	1
8º		
9º		
10º		
11º		
12º		
13º		
14º		
15º		
16º		
17º		
18º		
19º		
20º		

Comparativa 20 actividades económicas con más UNIDADES PRODUCTIVAS en el municipio, la zona y la Región [R-66 Colectivo empresarial] [1 enero 2021]

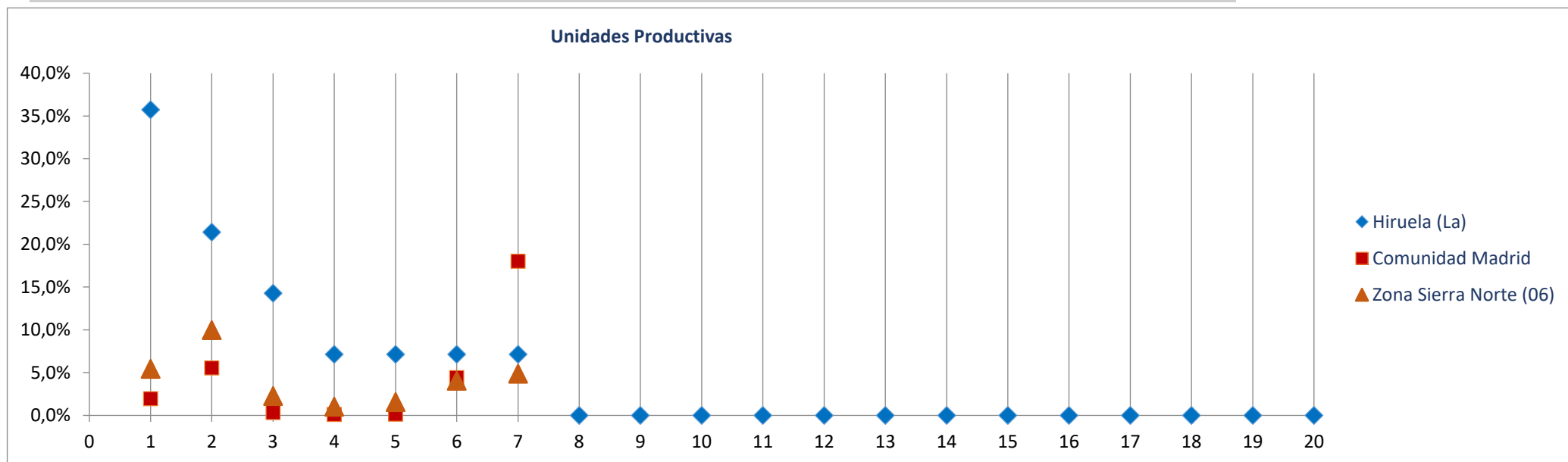

Ranking 20 actividades económicas con más OCUPADOS [R-66 Colectivo empresarial] [1 enero 2021]

1º	Actividades sanitarias y de servicios sociales	19
2º	Admón publica, defensa, seguridad social y organismos extraterritoriales	11
3º	Comercio y reparación de vehículos	7
4º	Servicios de comidas y bebidas	6
5º	Suministro de agua, saneamiento y gestión de residuos	2
6º	Alojamientos	2
7º	Actividades de los hogares	1
8º		
9º		
10º		
11º		
12º		
13º		
14º		
15º		
16º		
17º		
18º		
19º		
20º		

Comparativa 20 actividades económicas con más OCUPADOS en el municipio, la zona y la Región [R66 - Colectivo empresarial] [1 enero 2021]

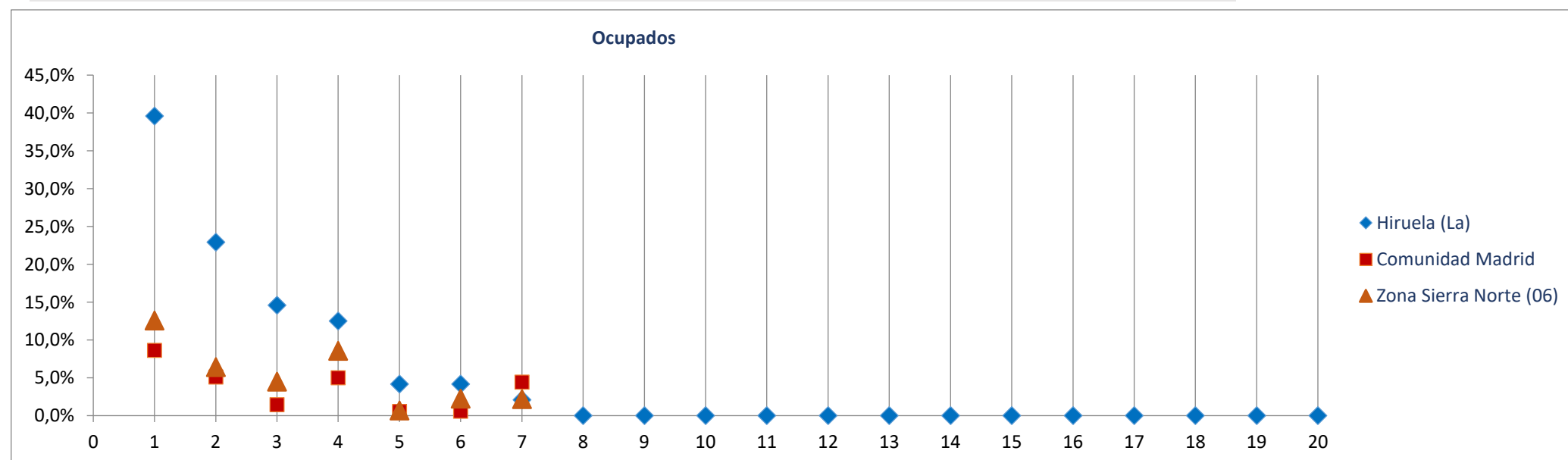

Radiografía de las zonas NUTS4 madrileñas

BLOQUE 1. Datos geográficos y demográficos

Zona Sierra Norte (06)

La Acebeda, Alameda del Valle, El Atazar, Berzosa del Lozoya, El Berrueco, Braojos, Buitrago del Lozoya, Bustarviejo, Cabanillas de la Sierra, La Cabrera, Canencia, Cervera de Buitrago, Garganta de los Montes, Gargantilla del Lozoya y Pinilla de Buitrago, Gascones, Guadalix de la Sierra, La Hiruela, Horcajo de la Sierra-Aoslos, Horcajuelo de la Sierra, Lozoya, Madarcos, Montejo de la Sierra, Navalafuente, Navarredonda y San Mamés, Patones, Pedrezuela, Pinilla del Valle, Piñuecar-Gandullas, Prádena del Rincón, Puebla de la Sierra, Rascafría, Redueña, Robledillo de la Jara, Robregordo, La Serna del Monte, Somosierra, Torrelaguna, Torremocha de Jarama, Valdemanco, El Vellón, Venturada, Villavieja del Lozoya, Lozoyuela-Navas-Sieteiglesias, Puentes Viejas



Horcajo de la Sierra-Aoslos

Superficie (Km ²)	21,2
Densidad de población (1 enero 2021) [habitantes/km2]	8

Evolución 2009-2021 de la población empadronada [personas] [datos a 1 de enero de cada año]

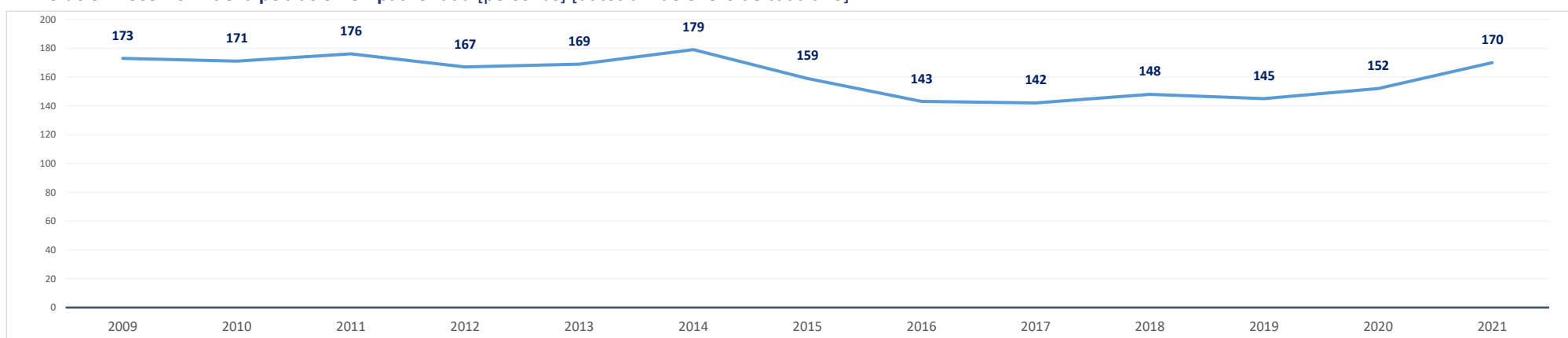

Población empadronada (1 enero 2021) [personas]	170
Edad media de la población (2020) [años]	44,7

Población 16-30 años (1 enero 2021) [personas]	14
[% respecto del total de la población]	8,2%
Población extranjera (1 enero 2021) [personas]	21
[% respecto del total de la población]	12,4%

Grado de juventud de la población (población ≤ 15 años) (1 enero 2021) [%]	15,3%	Nut: 15,2%	CM: 14,7%
Grado de envejecimiento de la población (población ≥ 65 años) (1 enero 2021) [%]	21,8%	Nut: 17,1%	CM: 18,0%
Proporción de dependencia (1 enero 2021) [ratio:(poblac ≤15 años+≥65 años)/(poblac 16-64 años)]	0,59	Nut: 0,48	CM: 0,49
Proporción de reemplazamiento (1 enero 2021) [ratio: (población 16-40 años) / (población 41-65 años)]	0,53	Nut: 0,63	CM: 0,79

Crecimiento de la población empadronada [%] [enero 2020-enero 2021]	11,8%
Crecimiento vegetativo (2019) [número] [nacimientos - defunciones] [enero 2018-enero 2019]	-1
Emigraciones al resto de Comunidades Autónomas (2020) [número de bajas en el Padrón en la CM]	12
Saldo migratorio (2020) [número: inmigración - emigración.]	21

Evolución 2007-2020 de la edad media de la población [años] [datos a 1 de enero de cada año]

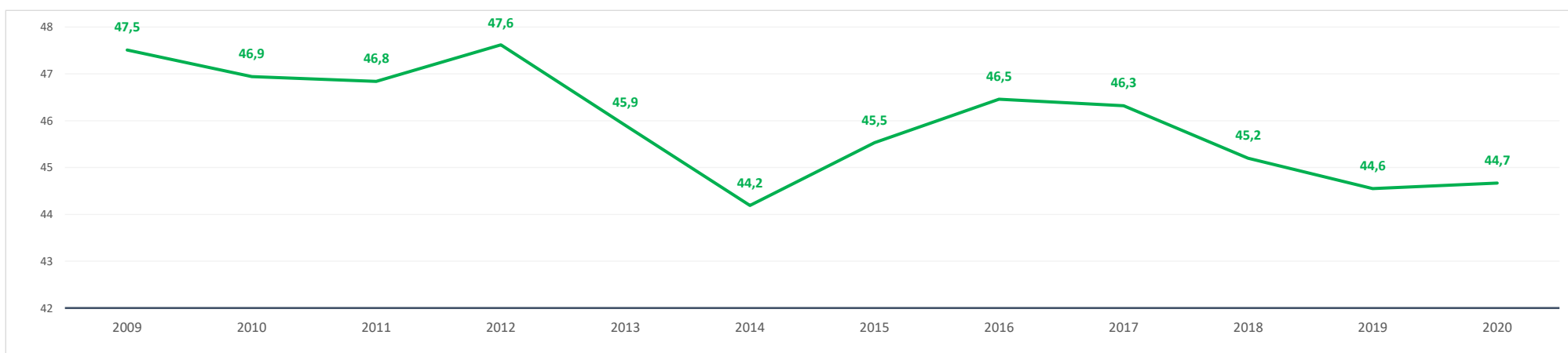

Evolución 2009-2021 de la población ≤ 15 años y ≥ 65 años [%] [datos a 1 de enero de cada año]

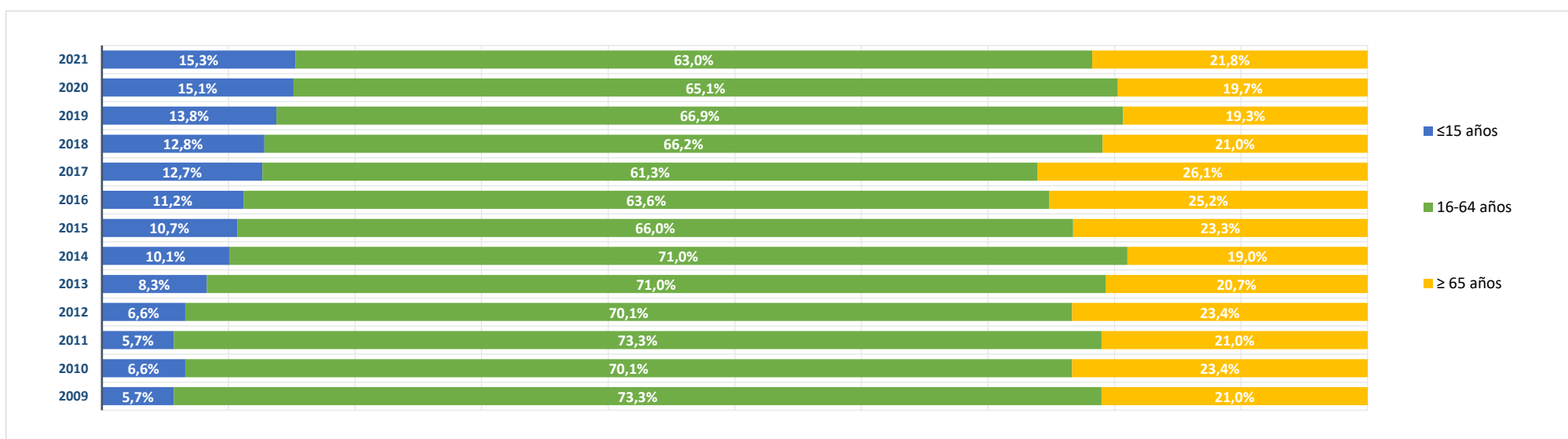

BLOQUE 2. Mercado de trabajo y tejido productivo

Zona Sierra Norte (06)

La Acebeda, Alameda del Valle, El Atazar, Berzosa del Lozoya, El Berrueco, Braojos, Buitrago del Lozoya, Bustarviejo, Cabanillas de la Sierra, La Cabrera, Canencia, Cervera de Buitrago, Garganta de los Montes, Gargantilla del Lozoya y Pinilla de Buitrago, Gascones, Guadalix de la Sierra, La Hiruela, Horcajo de la Sierra-Aoslos, Horcajuelo de la Sierra, Lozoya, Madarcos, Montejo de la Sierra, Navalafuente, Navarredonda y San Mamés, Patones, Pedrezuela, Pinilla del Valle, Piñuecar-Gandullas, Prádena del Rincón, Puebla de la Sierra, Rascafría, Redueña, Robledillo de la Jara, Robregordo, La Serna del Monte, Somosierra, Torrelaguna, Torremocha de Jarama, Valdemanco, El Vellón, Venturada, Villavieja del Lozoya, Lozoyuela-Navas-Sieteiglesias, Puentes Viejas



Horcajo de la Sierra-Aoslos

1. Mercado de trabajo: datos sobre trabajadores RESIDENTES en la zona/municipio

1a. Población de 16 a 64 años

Población de 16-64 años [potencialmente activa] [Padrón municipal] [1 de enero 2021] **104**
 % sobre el total de la Comunidad de Madrid **0,0%**

Evolución de la población de 16-64 años [en la zona o municipio de residencia]

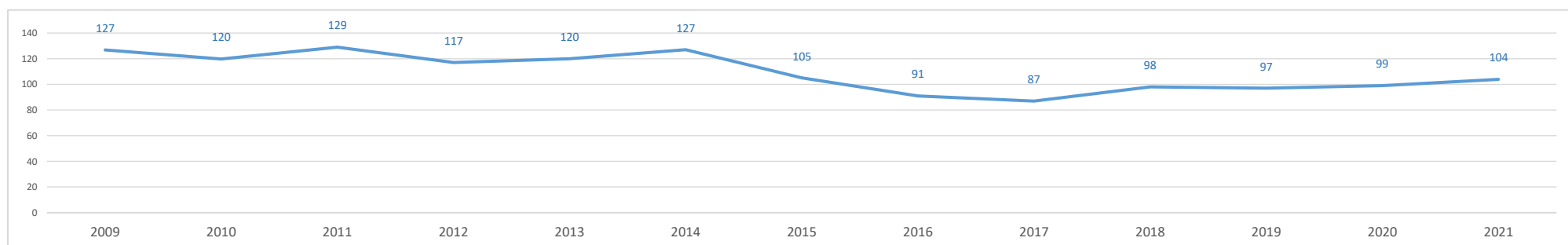

1b. Paro registrado

Evolución del número de parados registrados (en la zona o municipio de residencia) [Datos a 31 de marzo]

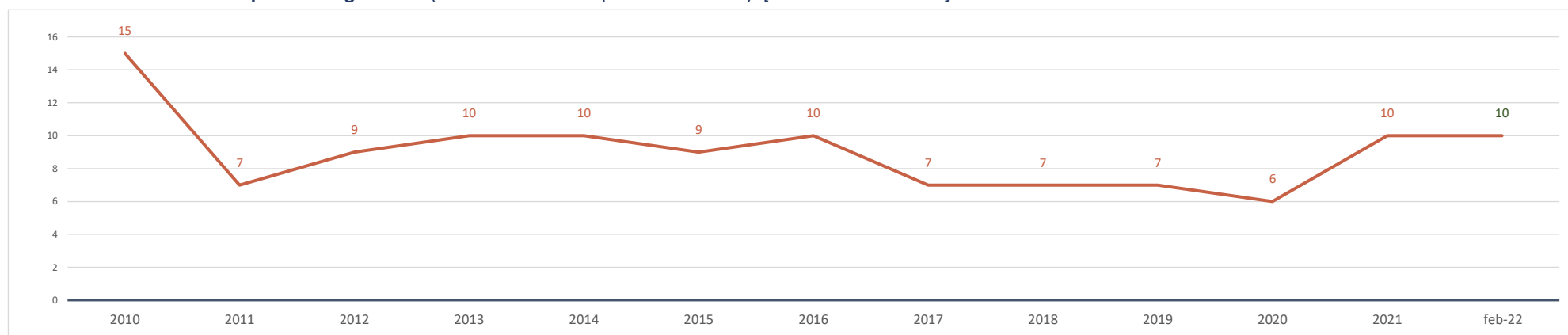

Parados registrados (31 marzo 2021) [zona/municipio de residencia] **10**
 % respecto población 16-64 años de la zona o municipio **9,6%**

Parados registrados, edad ≤ 24 años	0
% respecto población 16-24 años de la zona o municipio	0,0%
Parados registrados, edad 25-44 años	5
% respecto población 25-44 años de la zona o municipio	9,8%
Parados registrados, edad ≥ 45 años	5
% respecto población 45-64 años de la zona o municipio	10,2%
Parados registrados, hombres	4
% respecto población hombres de la zona o municipio	6,8%
Parados registrados, mujeres	6
% respecto población mujeres de la zona o municipio	13,3%

Parados registrados (28 febrero 2022) [zona/municipio de residencia] **10**

Parados registrados, edad ≤ 24 años	0
Parados registrados, edad 25-44 años	7
Parados registrados, edad ≥ 45 años	3
Parados registrados, hombres	5
Parados registrados, mujeres	5

Gráfico comparativo Paro registrado últimos 3 años por Rango de Edad y Sexo

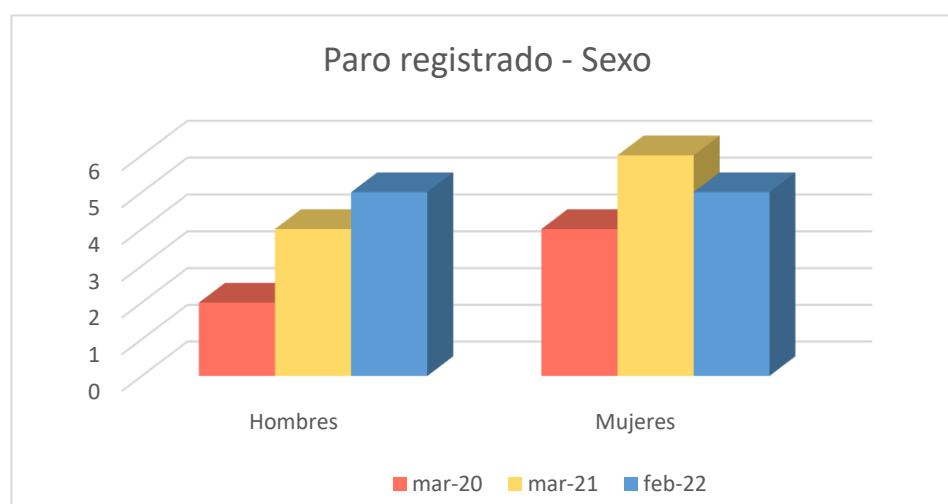
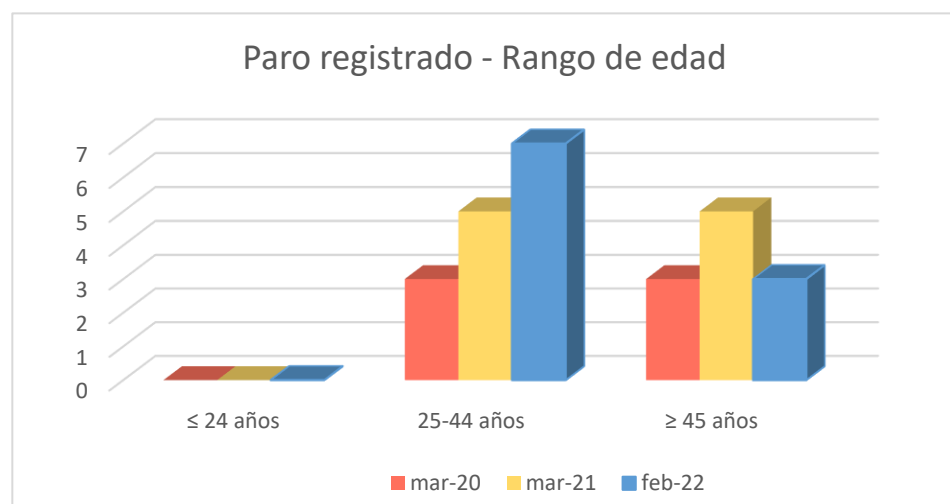

1c. Afiliados a la Seguridad Social por municipio de residencia del trabajador

Total Afiliados a la Seguridad Social, por ubicación residencia (1 enero 2021) **50**
 % sobre el total de la Comunidad de Madrid 0,00%

Afiliados por intervalo de edad (1/1/2021)	N	%
Afiliados a la Seguridad Social < 30 años	7	14,0%
Afiliados a la Seguridad Social 30-49 años	26	52,0%
Afiliados a la Seguridad Social ≥ 50 años	17	34,0%

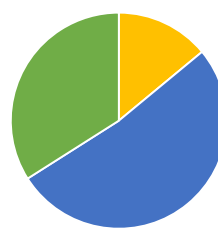

Afiliados por grupo cotización [régimen general] [1/1/2021]

	N	%
Ingenieros/licenciados afiliados a la Seguridad Social	4	8,0%
Ingenieros técnicos, peritos y ayudantes titulados afiliados a la Seguridad Social	1	2,0%
Jefes administrativos y de taller afiliados a la Seguridad Social	3	6,0%
Ayudantes no titulados afiliados a la Seguridad Social	4	8,0%
Oficiales administrativos afiliados a la Seguridad Social	8	16,0%
Subalternos afiliados a la Seguridad Social	3	6,0%
Auxiliares administrativos afiliados a la Seguridad Social	0	0,0%
Oficiales de primera y segunda afiliados a la Seguridad Social	7	14,0%
Oficiales de tercera y especialistas afiliados a la Seguridad Social	3	6,0%
Peones afiliados a la Seguridad Social	4	8,0%
Menores de dieciocho años afiliados a la Seguridad Social	0	0,0%
Afiliados a la Seguridad Social sin grupo de cotización	13	26,0%

Afiliados por rama de actividad (municipio de residencia) (1/1/2021)

	N	%
Afiliados Seguridad Social, rama agricultura y ganadería	4	8,0%
Afiliados Seguridad Social, rama minería, industria y energía	2	4,0%
Afiliados Seguridad Social, rama de construcción	4	8,0%
Afiliados Seguridad Social, rama de servicios de distribución y hostelería	16	32,0%
Afiliados Seguridad Social, rama de servicios a empresas y financieros	6	12,0%
Afiliados Seguridad Social, rama de otros servicios	18	36,0%

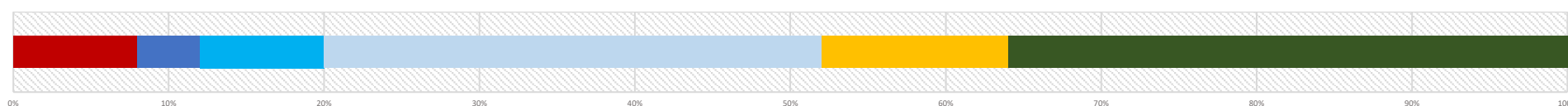

2. Mercado de trabajo: Tejido productivo de la zona/municipio (UNIDADES PRODUCTIVAS y OCUPADOS de esas Unidades productivas)

2a. Nº total de UNIDADES PRODUCTIVAS situadas en la zona/municipio

Unidades productivas [colectivo empresarial] [1 de enero 2021] **30**
 % sobre el total de la Comunidad de Madrid 0,0%

2b. Nº de OCUPADOS en las unidades productivas situadas en la zona/municipio

Nº de ocupados [Colectivo empresarial] [1 de enero 2021] **76**
 % sobre el total de la Comunidad de Madrid 0,0%

2c. Evolución del nº total de UNIDADES PRODUCTIVAS y de OCUPADOS situados en la zona/municipio

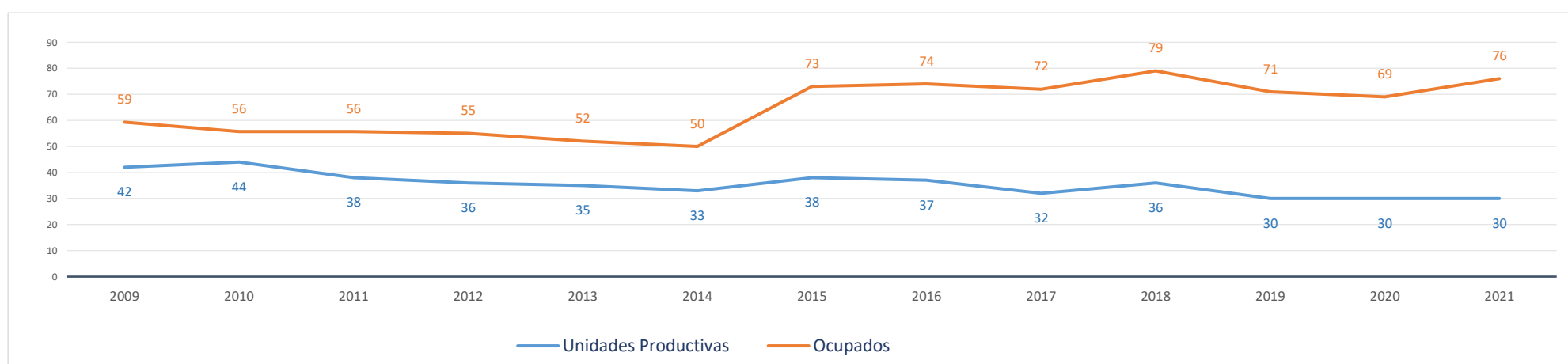

Evolución cronológica de las UNIDADES PRODUCTIVAS en el municipio, la zona y la Región

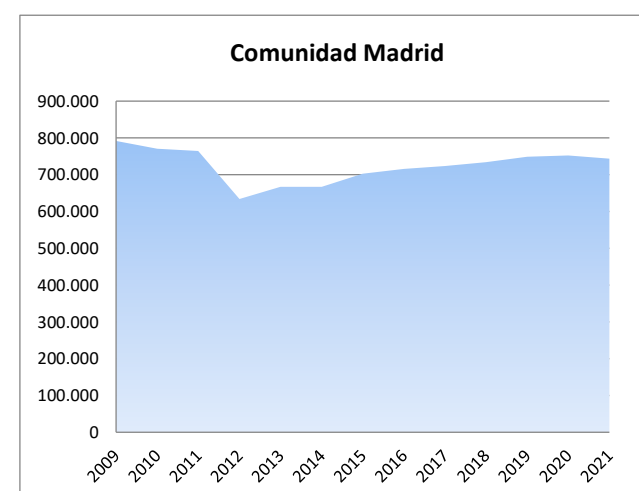
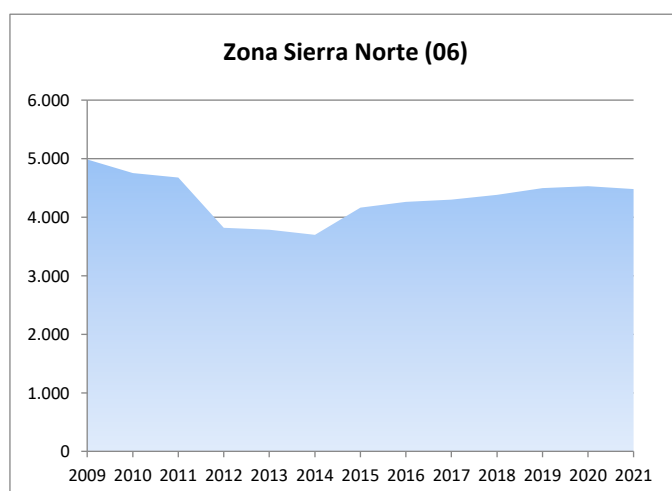
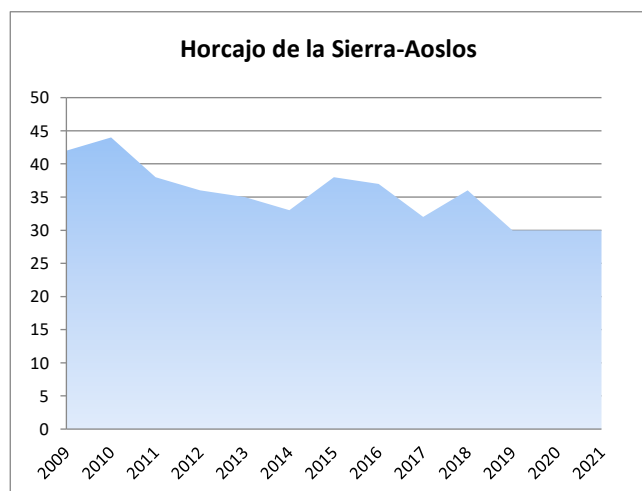

2d. Análisis por estrato de empleo

Evolución del nº de UNIDADES PRODUCTIVAS situadas en la zona/municipio, según estrato de empleo 2009-2021 [datos a 1 de enero de cada año]

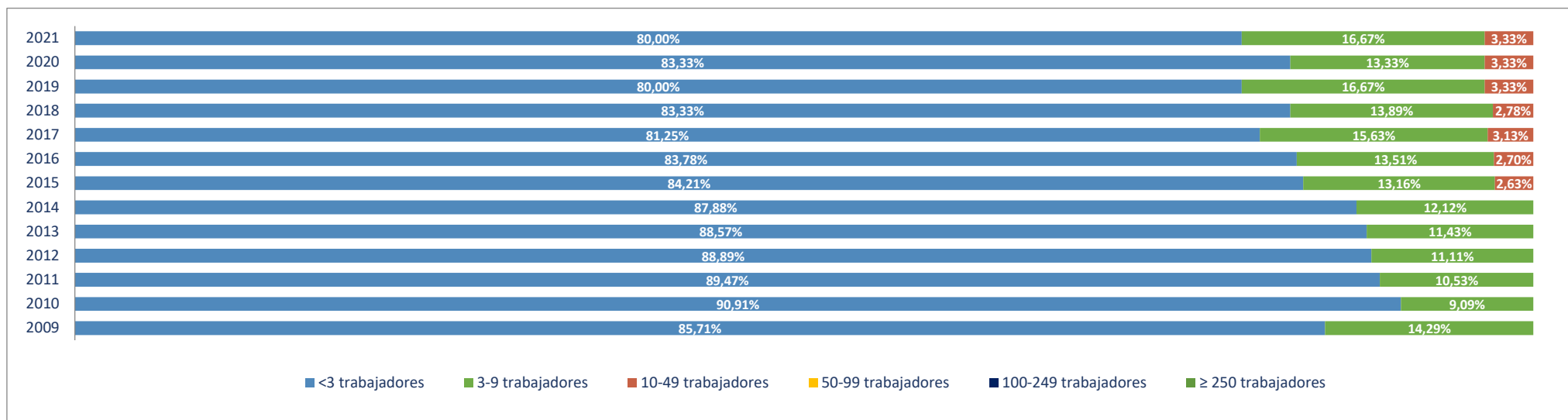

Evolución del nº de OCUPADOS EN LAS UNIDADES PRODUCTIVAS situadas en la zona/municipio, según estrato de empleo 2009-2021 [a 1 de enero de cada año]

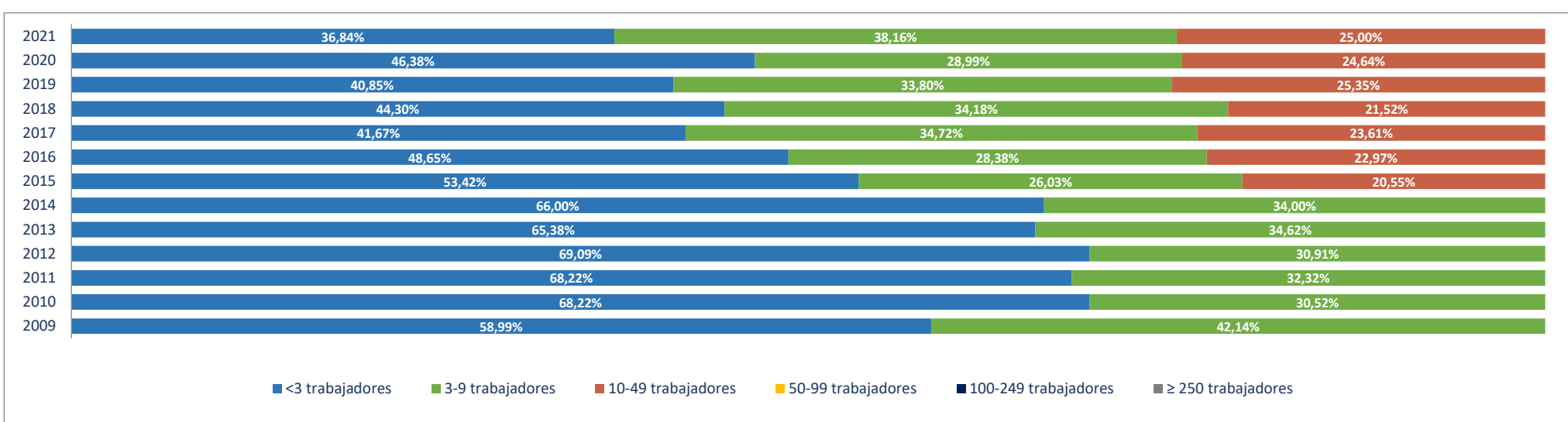

2e. Unidades productivas y ocupados por rama de actividad

Total Rama de actividad en 2021 [R-28 Colectivo empresarial]		Unidades product.	%	Ocupados	%
1º	Agricultura, ganadería, caza, selvicultura y pesca	7	23,33%	7	9,21%
2º	Minería, electricidad y agua	2	6,67%	4	5,26%
3º	Industria de la alimentación, bebidas y tabaco	0	0,00%	0	0,00%
4º	Industria textil, de la confección, cuero y calzado	0	0,00%	0	0,00%
5º	Metálicas básicas e intermedias	0	0,00%	0	0,00%
6º	Construcción de maquinaria y equipo mecánico	0	0,00%	0	0,00%
7º	Construcción de maquinaria y equipo eléctrico, electrónico y óptico	0	0,00%	0	0,00%
8º	Fabricación de material de transporte	0	0,00%	0	0,00%
9º	Industria del papel y artes gráficas	0	0,00%	0	0,00%
10º	Industria química, coquerías y refino de petróleo	0	0,00%	0	0,00%
11º	Fabricación de otros productos minerales no metálicos	0	0,00%	0	0,00%
12º	Industria de la madera, el caucho y otras industrias manufactureras	0	0,00%	0	0,00%
13º	Construcción	2	6,67%	9	11,84%
14º	Comercio mayorista e intermediarios del comercio (exc. vehículos)	0	0,00%	0	0,00%
15º	Comercio minorista y comercio y reparación de vehículos	5	16,67%	14	18,42%
16º	Hostelería	5	16,67%	7	9,21%
17º	Transporte y almacenamiento	1	3,33%	1	1,32%
18º	Información y comunicaciones	0	0,00%	0	0,00%
19º	Actividades Inmobiliarias	0	0,00%	0	0,00%
20º	Actividades profesionales, científicas y técnicas	1	3,33%	1	1,32%
21º	Actividades administrativas y servicios auxiliares	1	3,33%	1	1,32%
22º	Actividades financieras y de seguros	0	0,00%	0	0,00%
23º	Admón pública, defensa, seguridad social y organismos extraterritoriales	2	6,67%	10	13,16%
24º	Educación	1	3,33%	1	1,32%
25º	Actividades sanitarias y de servicios sociales	2	6,67%	20	26,32%
26º	Actividades artísticas, recreativas y de entretenimiento	1	3,33%	1	1,32%
27º	Reparación y otros servicios personales	0	0,00%	0	0,00%
28º	Actividades asociativas y de los hogares	0	0,00%	0	0,00%

Porcentaje de Unidades productivas y Ocupados por rama de actividad

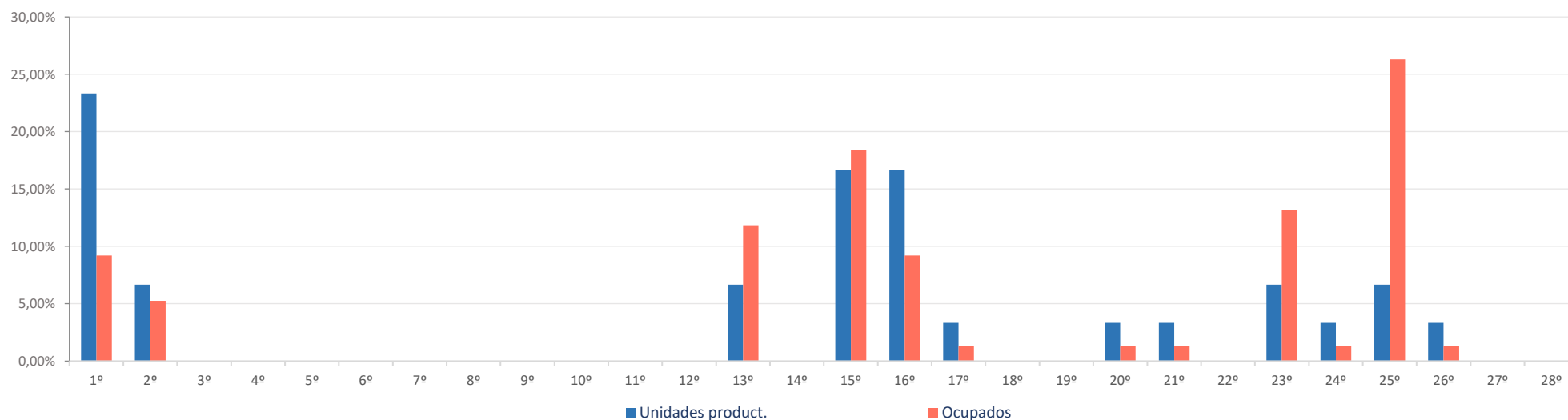

Ranking 20 actividades económicas con más UNIDADES PRODUCTIVAS [R-66 Colectivo empresarial] [1 enero 2021]

1º	Agricultura, ganadería, caza, selvicultura y pesca	7
2º	Comercio minorista (excepto vehículos)	4
3º	Alojamientos	3
4º	Suministro de agua, saneamiento y gestión de residuos	2
5º	Construcción general	2
6º	Servicios de comidas y bebidas	2
7º	Admón publica, defensa, seguridad social y organismos extraterritoriales	2
8º	Actividades sanitarias y de servicios sociales	2
9º	Comercio y reparación de vehículos	1
10º	Transporte terrestre de viajeros	1
11º	Publicidad y estudios de mercado	1
12º	Otras actividades administrativas	1
13º	Educación	1
14º	Actividades artísticas, recreativas y de entretenimiento	1
15º		
16º		
17º		
18º		
19º		
20º		

Comparativa 20 actividades económicas con más UNIDADES PRODUCTIVAS en el municipio, la zona y la Región [R-66 Colectivo empresarial] [1 enero 2021]

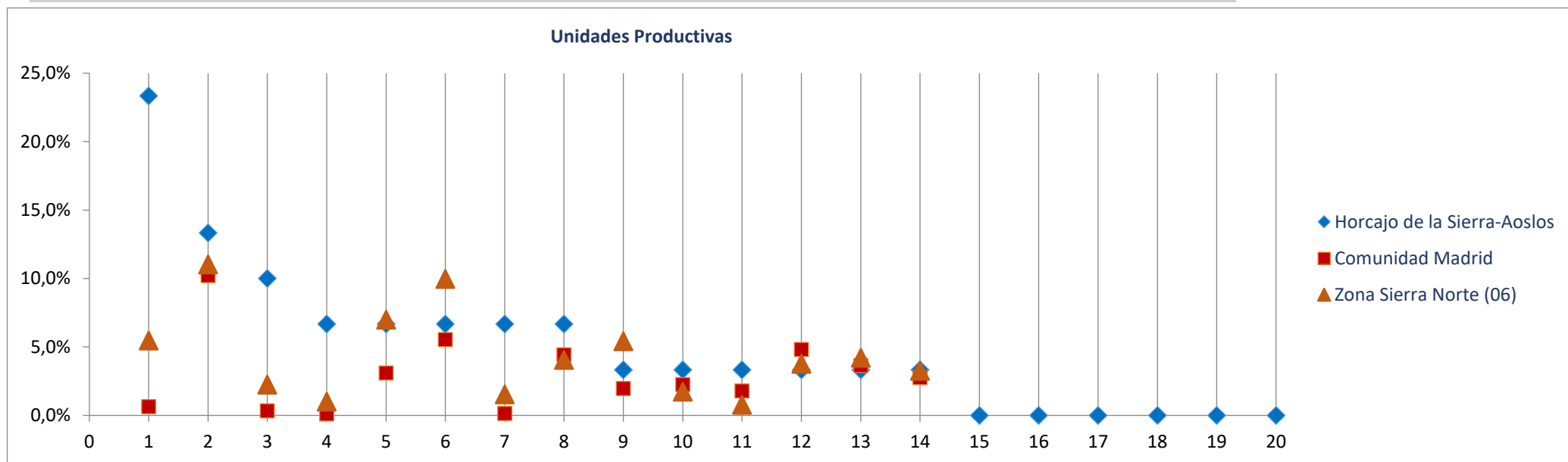

Ranking 20 actividades económicas con más OCUPADOS [R-66 Colectivo empresarial] [1 enero 2021]

1º	Actividades sanitarias y de servicios sociales	20
2º	Admón publica, defensa, seguridad social y organismos extraterritoriales	10
3º	Construcción general	9
4º	Comercio y reparación de vehículos	8
5º	Agricultura, ganadería, caza, selvicultura y pesca	7
6º	Comercio minorista (excepto vehículos)	6
7º	Suministro de agua, saneamiento y gestión de residuos	4
8º	Alojamientos	4
9º	Servicios de comidas y bebidas	3
10º	Transporte terrestre de viajeros	1
11º	Publicidad y estudios de mercado	1
12º	Otras actividades administrativas	1
13º	Educación	1
14º	Actividades artísticas, recreativas y de entretenimiento	1
15º		
16º		
17º		
18º		
19º		
20º		

Comparativa 20 actividades económicas con más OCUPADOS en el municipio, la zona y la Región [R66 - Colectivo empresarial] [1 enero 2021]

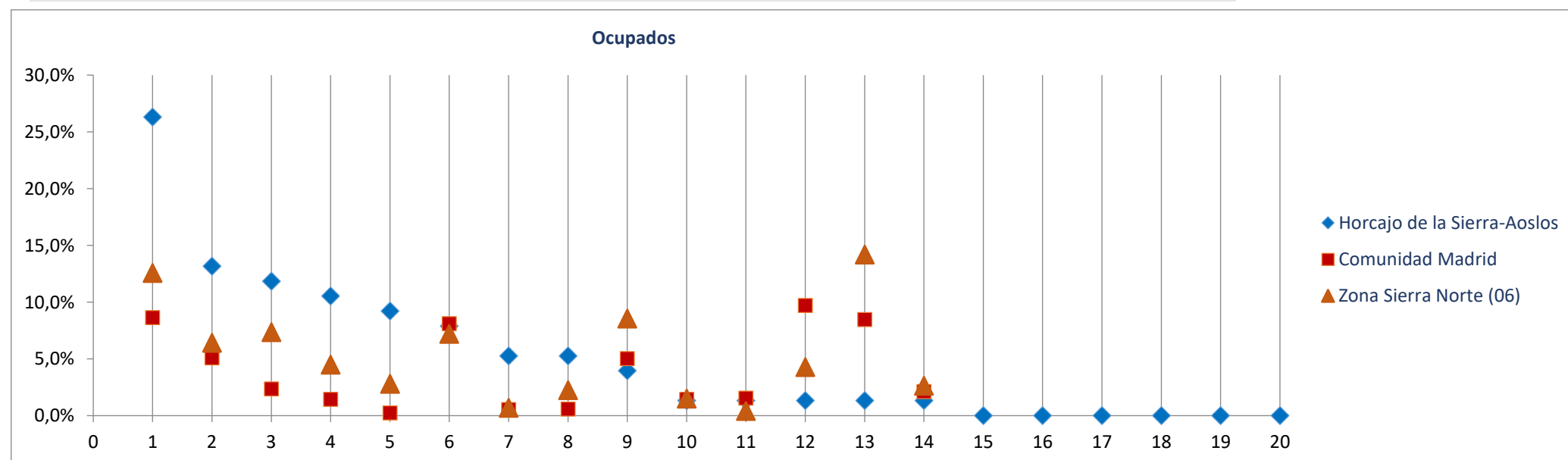

Radiografía de las zonas NUTS4 madrileñas

BLOQUE 1. Datos geográficos y demográficos

Zona Sierra Norte (06)

La Acebeda, Alameda del Valle, El Atazar, Berzosa del Lozoya, El Berrueco, Braojos, Buitrago del Lozoya, Bustarviejo, Cabanillas de la Sierra, La Cabrera, Canencia, Cervera de Buitrago, Garganta de los Montes, Gargantilla del Lozoya y Pinilla de Buitrago, Gascones, Guadalix de la Sierra, La Hiruela, Horcajo de la Sierra-Aoslos, Horcajuelo de la Sierra, Lozoya, Madarcos, Montejo de la Sierra, Navalafuente, Navarredonda y San Mamés, Patones, Pedrezuela, Pinilla del Valle, Piñuecar-Gandullas, Prádena del Rincón, Puebla de la Sierra, Rascafría, Redueña, Robledillo de la Jara, Robregordo, La Serna del Monte, Somosierra, Torrelaguna, Torremoncha de Jarama, Valdemanco, El Vellón, Venturada, Villavieja del Lozoya, Lozoyuela-Navas-Sieteiglesias, Puentes Viejas



Horcajuelo de la Sierra

Superficie (Km ²)	23,9
Densidad de población (1 enero 2021) [habitantes/km2]	4

Evolución 2009-2021 de la población empadronada [personas] [datos a 1 de enero de cada año]

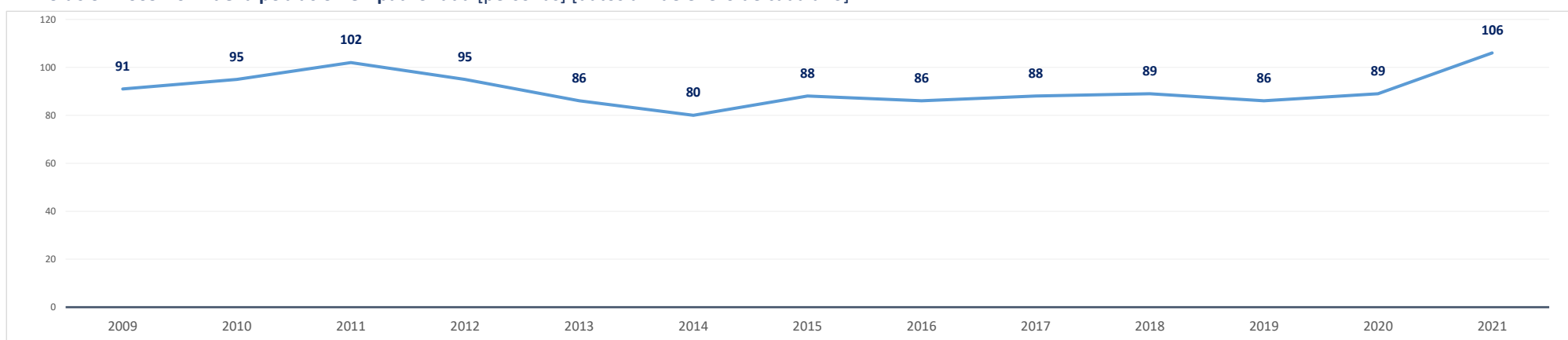

Población empadronada (1 enero 2021) [personas]	106
Edad media de la población (2020) [años]	47,6

Población 16-30 años (1 enero 2021) [personas]	15
[% respecto del total de la población]	14,2%
Población extranjera (1 enero 2021) [personas]	16
[% respecto del total de la población]	15,1%

Grado de juventud de la población (población ≤ 15 años) (1 enero 2021) [%]	12,3%	Nut: 15,2%	CM: 14,7%
Grado de envejecimiento de la población (población ≥ 65 años) (1 enero 2021) [%]	23,6%	Nut: 17,1%	CM: 18,0%
Proporción de dependencia (1 enero 2021) [ratio:(poblac ≤15 años+≥65 años)/(poblac 16-64 años)]	0,56	Nut: 0,48	CM: 0,49
Proporción de reemplazamiento (1 enero 2021) [ratio: (población 16-40 años) / (población 41-65 años)]	0,58	Nut: 0,63	CM: 0,79

Crecimiento de la población empadronada [%] [enero 2020-enero 2021]	19,1%
Crecimiento vegetativo (2019) [número] [nacimientos - defunciones] [enero 2018-enero 2019]	-1
Emigraciones al resto de Comunidades Autónomas (2020) [número de bajas en el Padrón en la CM]	1
Saldo migratorio (2020) [número: inmigración - emigración.]	16

Evolución 2007-2020 de la edad media de la población [años] [datos a 1 de enero de cada año]

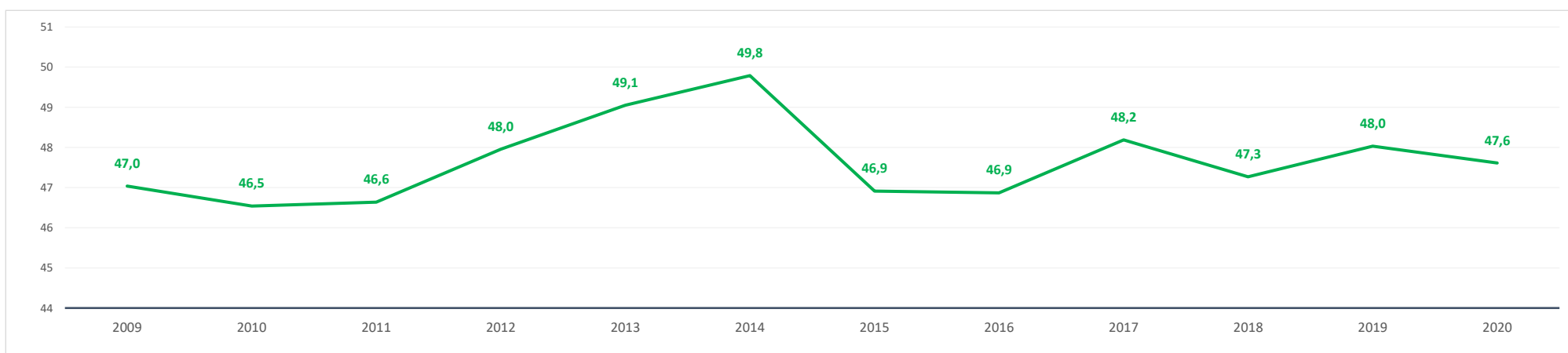

Evolución 2009-2021 de la población ≤ 15 años y ≥ 65 años [%] [datos a 1 de enero de cada año]

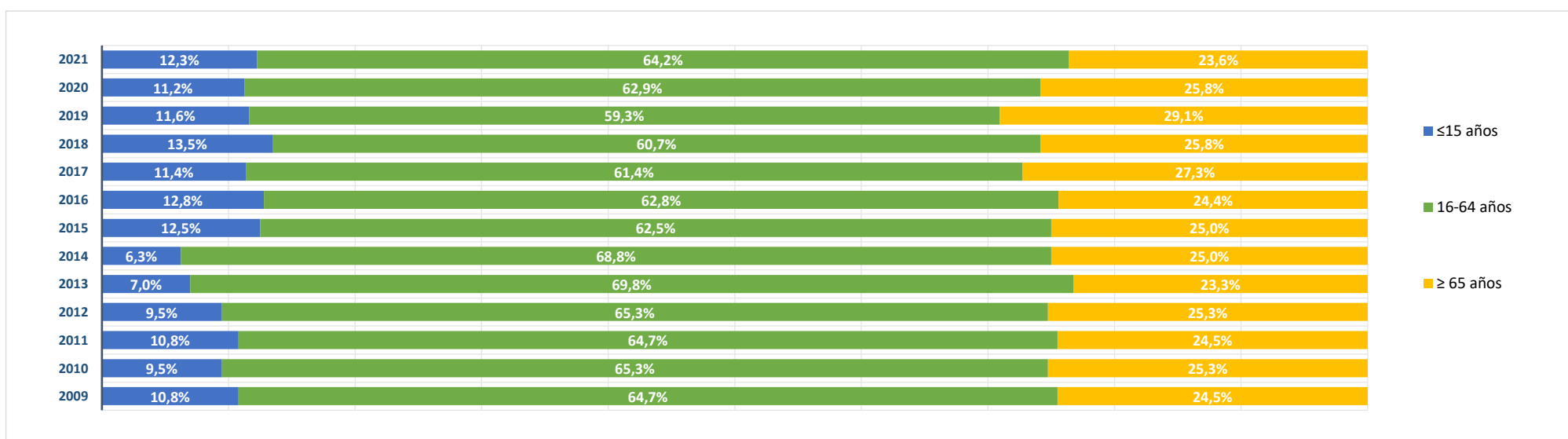

BLOQUE 2. Mercado de trabajo y tejido productivo

Zona Sierra Norte (06)

La Acebeda, Alameda del Valle, El Atazar, Berzosa del Lozoya, El Berrueco, Braojos, Buitrago del Lozoya, Bustarviejo, Cabanillas de la Sierra, La Cabrera, Canencia, Cervera de Buitrago, Garganta de los Montes, Gargantilla del Lozoya y Pinilla de Buitrago, Gascones, Guadalix de la Sierra, La Hiruela, Horcajo de la Sierra-Aoslos, Horcajuelo de la Sierra, Lozoya, Madarcos, Montejo de la Sierra, Navalafuente, Navarredonda y San Mamés, Patones, Pedrezuela, Pinilla del Valle, Piñuecar-Gandullas, Prádena del Rincón, Puebla de la Sierra, Rascafría, Redueña, Robledillo de la Jara, Robregordo, La Serna del Monte, Somosierra, Torrelaguna, Torremocha de Jarama, Valdemanco, El Vellón, Venturada, Villavieja del Lozoya, Lozoyuela-Navas-Sieteiglesias, Puentes Viejas



Horcajuelo de la Sierra

1. Mercado de trabajo: datos sobre trabajadores RESIDENTES en la zona/municipio

1a. Población de 16 a 64 años

Población de 16-64 años [potencialmente activa] [Padrón municipal] [1 de enero 2021] **68**
 % sobre el total de la Comunidad de Madrid **0,0%**

Evolución de la población de 16-64 años [en la zona o municipio de residencia]

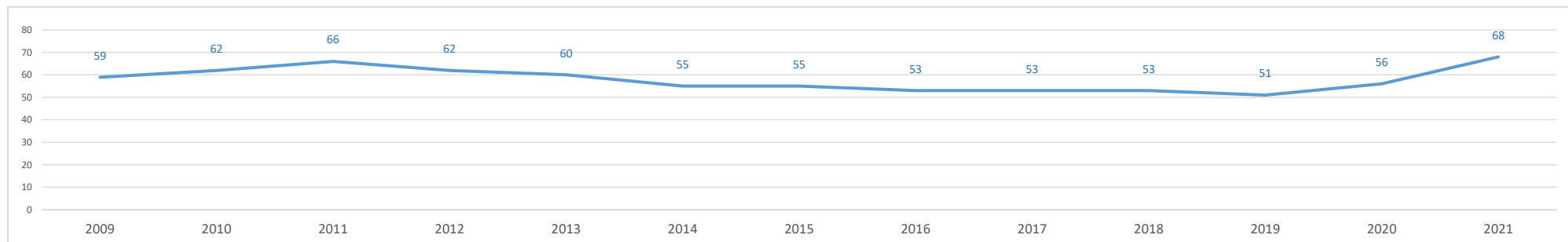

1b. Paro registrado

Evolución del número de parados registrados (en la zona o municipio de residencia) [Datos a 31 de marzo]

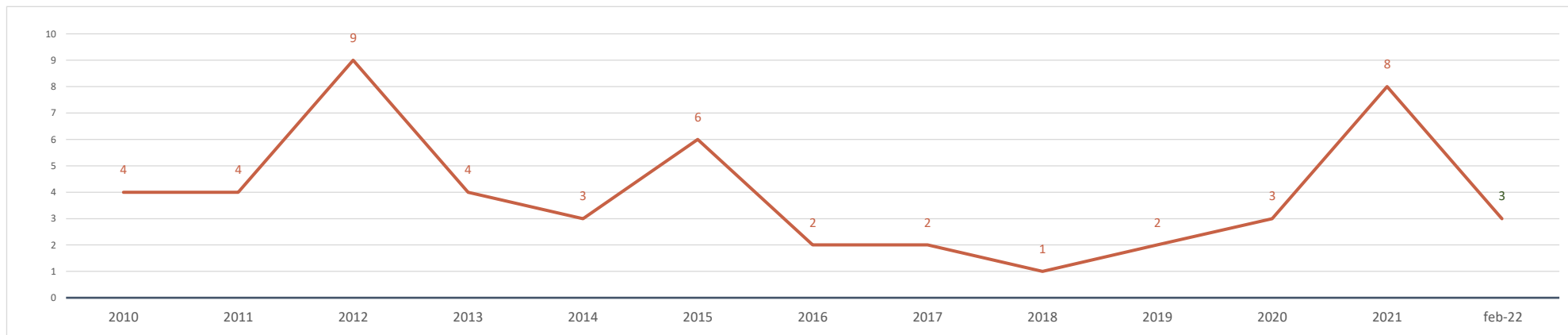

Parados registrados (31 marzo 2021) [zona/municipio de residencia] **8**
 % respecto población 16-64 años de la zona o municipio **11,8%**

Parados registrados, edad ≤ 24 años	1
% respecto población 16-24 años de la zona o municipio	10,0%
Parados registrados, edad 25-44 años	4
% respecto población 25-44 años de la zona o municipio	21,1%
Parados registrados, edad ≥ 45 años	3
% respecto población 45-64 años de la zona o municipio	7,7%
Parados registrados, hombres	2
% respecto población hombres de la zona o municipio	5,4%
Parados registrados, mujeres	6
% respecto población mujeres de la zona o municipio	19,4%

Parados registrados (28 febrero 2022) [zona/municipio de residencia] **3**

Parados registrados, edad ≤ 24 años	0
Parados registrados, edad 25-44 años	1
Parados registrados, edad ≥ 45 años	2
Parados registrados, hombres	1
Parados registrados, mujeres	2

Gráfico comparativo Paro registrado últimos 3 años por Rango de Edad y Sexo

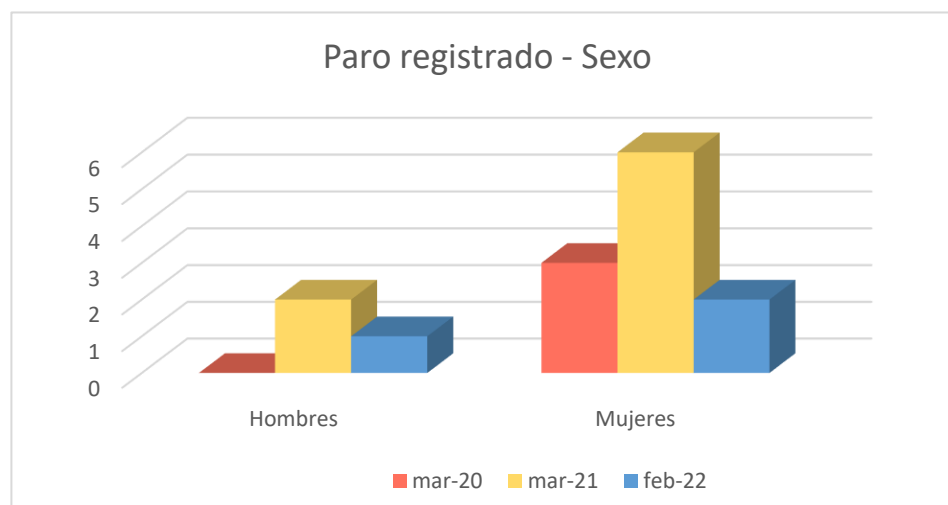
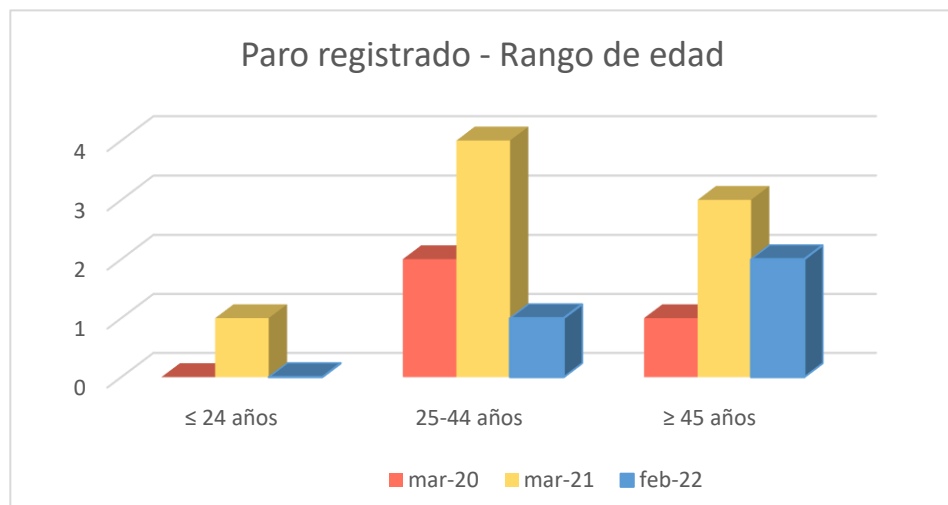

1c. Afiliados a la Seguridad Social por municipio de residencia del trabajador

Total Afiliados a la Seguridad Social, por ubicación residencia (1 enero 2021) **35**
 % sobre el total de la Comunidad de Madrid 0,00%

Afiliados por intervalo de edad (1/1/2021)	N	%
Afiliados a la Seguridad Social < 30 años	8	22,9%
Afiliados a la Seguridad Social 30-49 años	14	40,0%
Afiliados a la Seguridad Social ≥ 50 años	13	37,1%

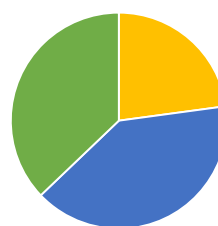

Afiliados por grupo cotización [régimen general] [1/1/2021]

Grupo cotización	N	%
Ingenieros/licenciados afiliados a la Seguridad Social	0	0,0%
Ingenieros técnicos, peritos y ayudantes titulados afiliados a la Seguridad Social	3	8,6%
Jefes administrativos y de taller afiliados a la Seguridad Social	2	5,7%
Ayudantes no titulados afiliados a la Seguridad Social	0	0,0%
Oficiales administrativos afiliados a la Seguridad Social	3	8,6%
Subalternos afiliados a la Seguridad Social	0	0,0%
Auxiliares administrativos afiliados a la Seguridad Social	4	11,4%
Oficiales de primera y segunda afiliados a la Seguridad Social	6	17,1%
Oficiales de tercera y especialistas afiliados a la Seguridad Social	1	2,9%
Peones afiliados a la Seguridad Social	5	14,3%
Menores de dieciocho años afiliados a la Seguridad Social	0	0,0%
Afiliados a la Seguridad Social sin grupo de cotización	11	31,4%

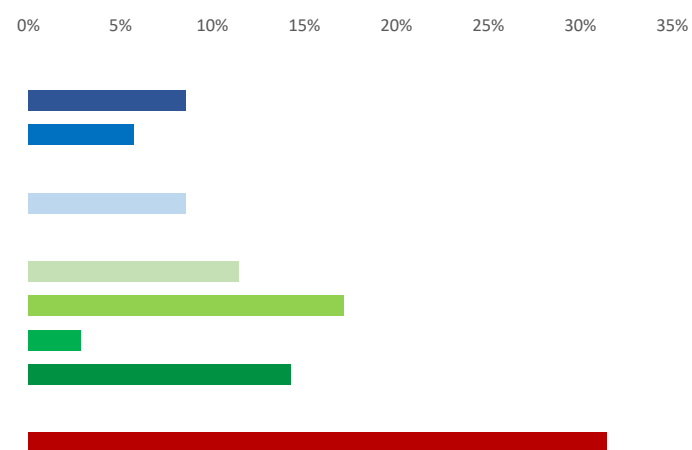

Afiliados por rama de actividad (municipio de residencia) (1/1/2021)

Rama de actividad	N	%
Afiliados Seguridad Social, rama agricultura y ganadería	4	11,4%
Afiliados Seguridad Social, rama minería, industria y energía	0	0,0%
Afiliados Seguridad Social, rama de construcción	6	17,1%
Afiliados Seguridad Social, rama de servicios de distribución y hostelería	9	25,7%
Afiliados Seguridad Social, rama de servicios a empresas y financieros	2	5,7%
Afiliados Seguridad Social, rama de otros servicios	14	40,0%

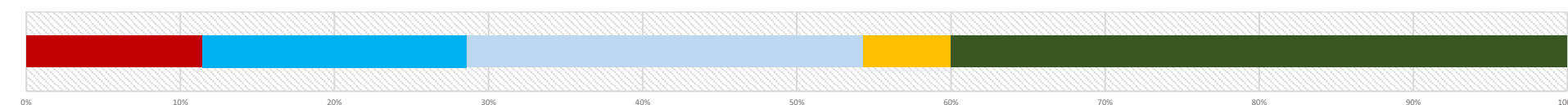

2. Mercado de trabajo: Tejido productivo de la zona/municipio (UNIDADES PRODUCTIVAS y OCUPADOS de esas Unidades productivas)

2a. Nº total de UNIDADES PRODUCTIVAS situadas en la zona/municipio

Unidades productivas [colectivo empresarial] [1 de enero 2021] **19**
 % sobre el total de la Comunidad de Madrid 0,0%

2b. Nº de OCUPADOS en las unidades productivas situadas en la zona/municipio

Nº de ocupados [Colectivo empresarial] [1 de enero 2021] **70**
 % sobre el total de la Comunidad de Madrid 0,0%

2c. Evolución del nº total de UNIDADES PRODUCTIVAS y de OCUPADOS situados en la zona/municipio

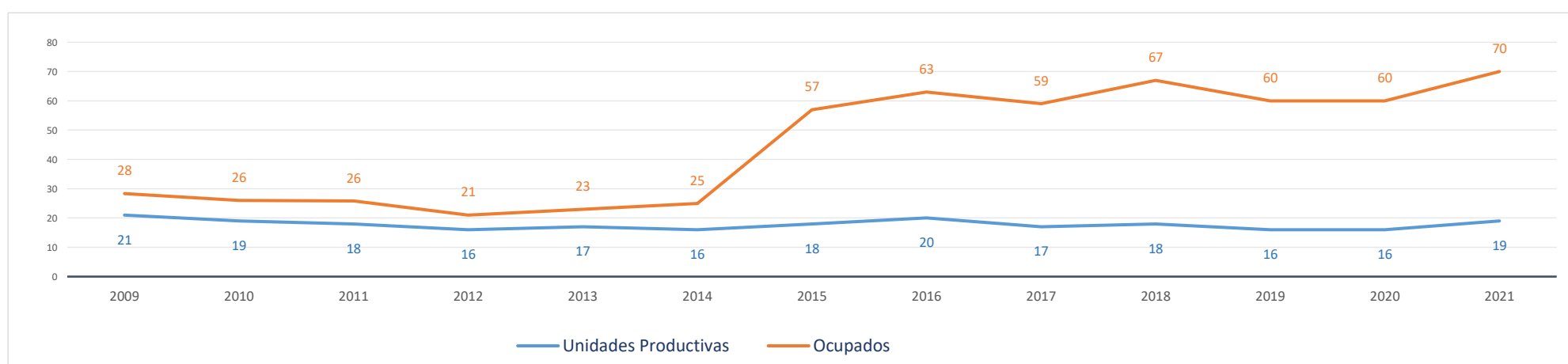

Evolución cronológica de las UNIDADES PRODUCTIVAS en el municipio, la zona y la Región

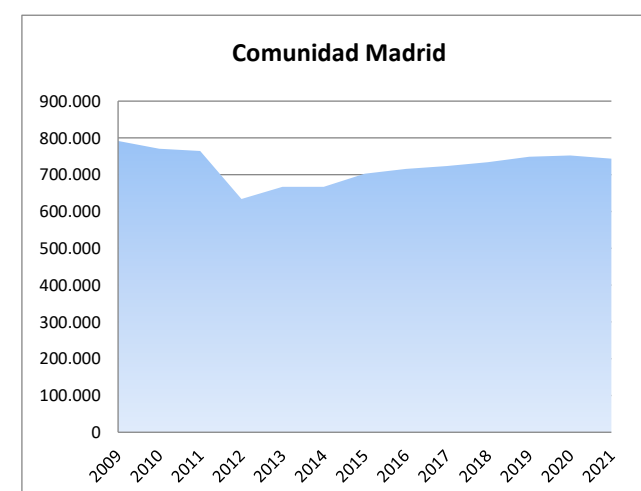
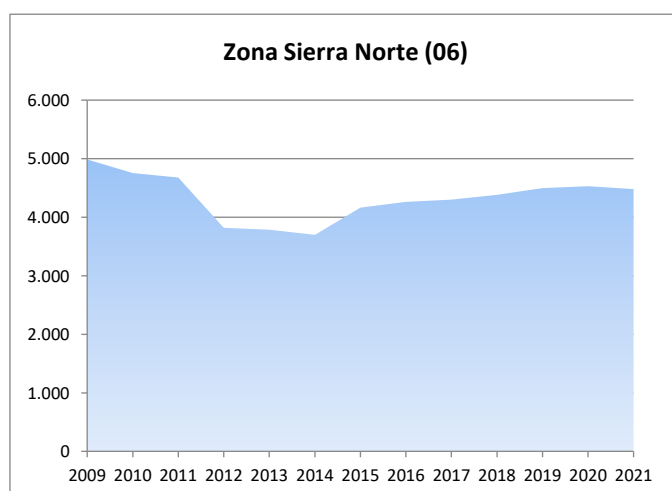
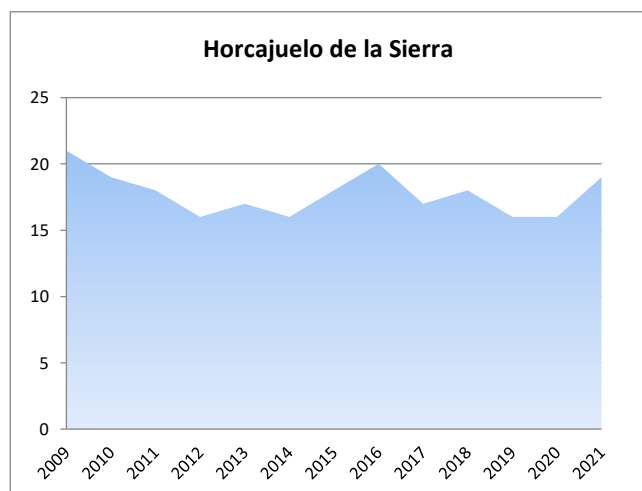

2d. Análisis por estrato de empleo

Evolución del nº de UNIDADES PRODUCTIVAS situadas en la zona/municipio, según estrato de empleo 2009-2021 [datos a 1 de enero de cada año]

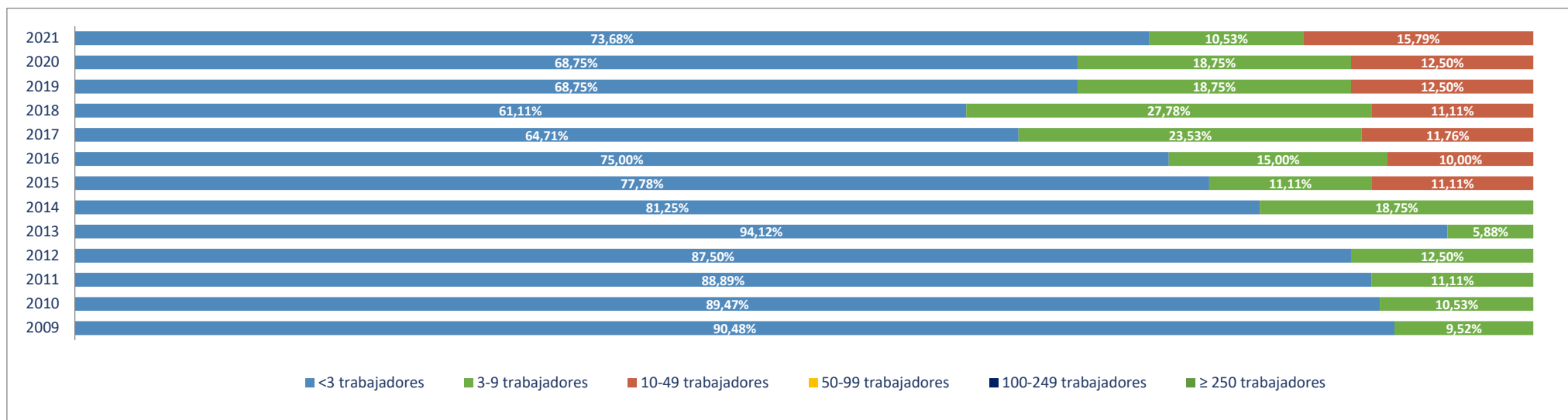

Evolución del nº de OCUPADOS EN LAS UNIDADES PRODUCTIVAS situadas en la zona/municipio, según estrato de empleo 2009-2021 [a 1 de enero de cada año]

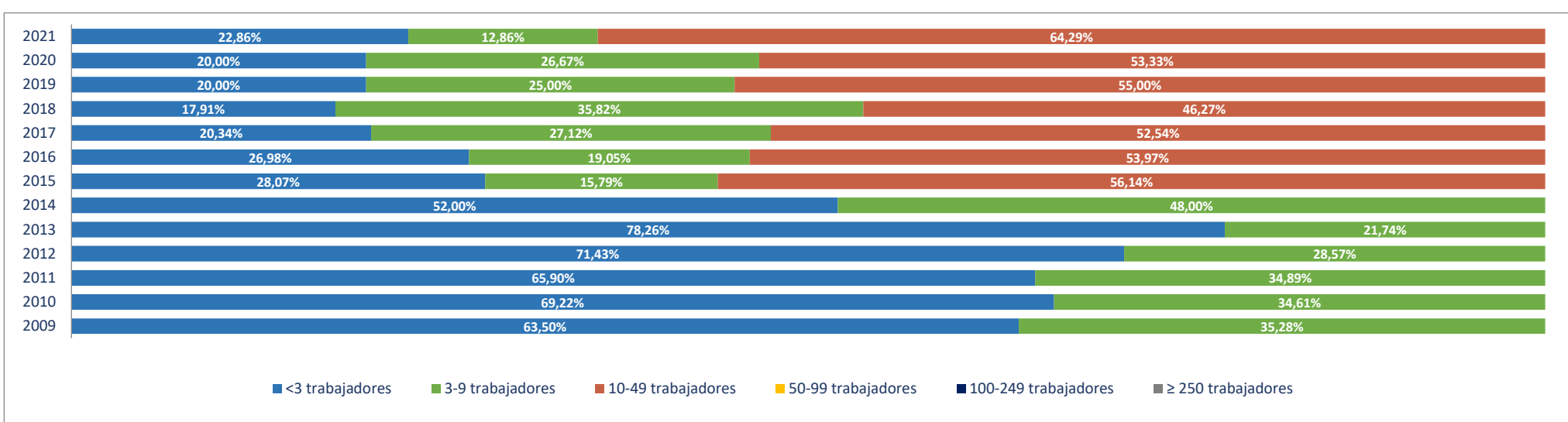

2e. Unidades productivas y ocupados por rama de actividad

Total Rama de actividad en 2021 [R-28 Colectivo empresarial]		Unidades product.		Ocupados	
			%		%
1º	Agricultura, ganadería, caza, selvicultura y pesca	3	15,79%	3	4,29%
2º	Minería, electricidad y agua	1	5,26%	2	2,86%
3º	Industria de la alimentación, bebidas y tabaco	0	0,00%	0	0,00%
4º	Industria textil, de la confección, cuero y calzado	0	0,00%	0	0,00%
5º	Metálicas básicas e intermedias	0	0,00%	0	0,00%
6º	Construcción de maquinaria y equipo mecánico	0	0,00%	0	0,00%
7º	Construcción de maquinaria y equipo eléctrico, electrónico y óptico	0	0,00%	0	0,00%
8º	Fabricación de material de transporte	0	0,00%	0	0,00%
9º	Industria del papel y artes gráficas	0	0,00%	0	0,00%
10º	Industria química, coquerías y refino de petróleo	0	0,00%	0	0,00%
11º	Fabricación de otros productos minerales no metálicos	0	0,00%	0	0,00%
12º	Industria de la madera, el caucho y otras industrias manufactureras	0	0,00%	0	0,00%
13º	Construcción	5	26,32%	9	12,86%
14º	Comercio mayorista e intermediarios del comercio (exc. vehículos)	0	0,00%	0	0,00%
15º	Comercio minorista y comercio y reparación de vehículos	0	0,00%	0	0,00%
16º	Hostelería	4	21,05%	8	11,43%
17º	Transporte y almacenamiento	1	5,26%	1	1,43%
18º	Información y comunicaciones	0	0,00%	0	0,00%
19º	Actividades inmobiliarias	0	0,00%	0	0,00%
20º	Actividades profesionales, científicas y técnicas	0	0,00%	0	0,00%
21º	Actividades administrativas y servicios auxiliares	0	0,00%	0	0,00%
22º	Actividades financieras y de seguros	0	0,00%	0	0,00%
23º	Admón pública, defensa, seguridad social y organismos extraterritoriales	1	5,26%	12	17,14%
24º	Educación	1	5,26%	14	20,00%
25º	Actividades sanitarias y de servicios sociales	1	5,26%	19	27,14%
26º	Actividades artísticas, recreativas y de entretenimiento	1	5,26%	1	1,43%
27º	Reparación y otros servicios personales	0	0,00%	0	0,00%
28º	Actividades asociativas y de los hogares	1	5,26%	1	1,43%

Porcentaje de Unidades productivas y Ocupados por rama de actividad

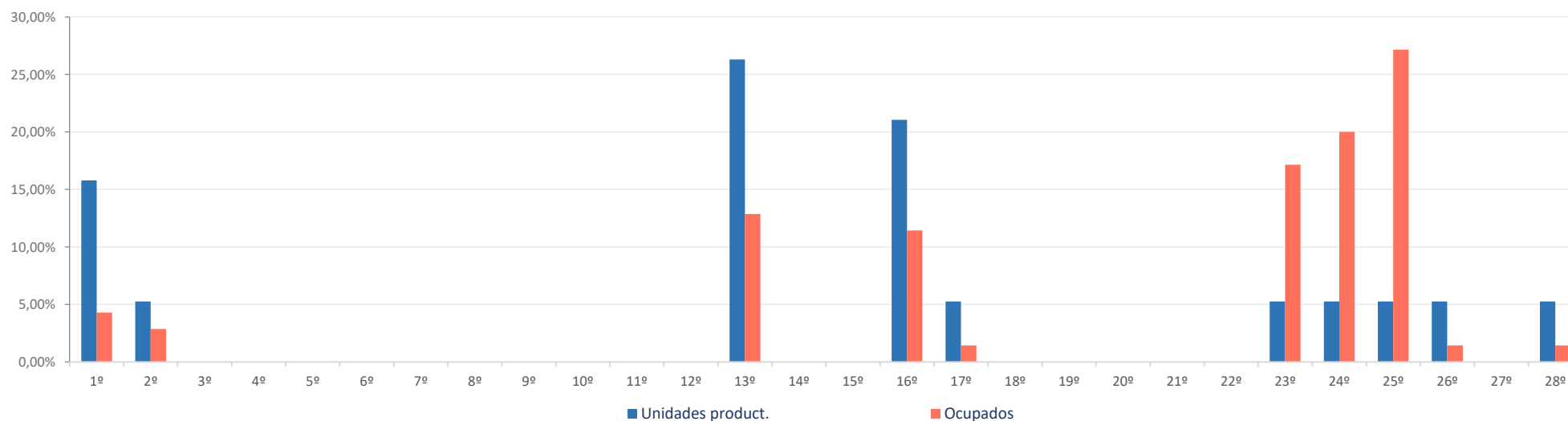

Ranking 20 actividades económicas con más UNIDADES PRODUCTIVAS [R-66 Colectivo empresarial] [1 enero 2021]

1º	Actividades de construcción especializada	4
2º	Agricultura, ganadería, caza, selvicultura y pesca	3
3º	Servicios de comidas y bebidas	3
4º	Suministro de agua, saneamiento y gestión de residuos	1
5º	Construcción general	1
6º	Alojamientos	1
7º	Transporte terrestre de mercancías y por tubería	1
8º	Admón publica, defensa, seguridad social y organismos extraterritoriales	1
9º	Educación	1
10º	Actividades sanitarias y de servicios sociales	1
11º	Actividades artísticas, recreativas y de entretenimiento	1
12º	Actividades de los hogares	1
13º		
14º		
15º		
16º		
17º		
18º		
19º		
20º		

Comparativa 20 actividades económicas con más UNIDADES PRODUCTIVAS en el municipio, la zona y la Región [R-66 Colectivo empresarial] [1 enero 2021]

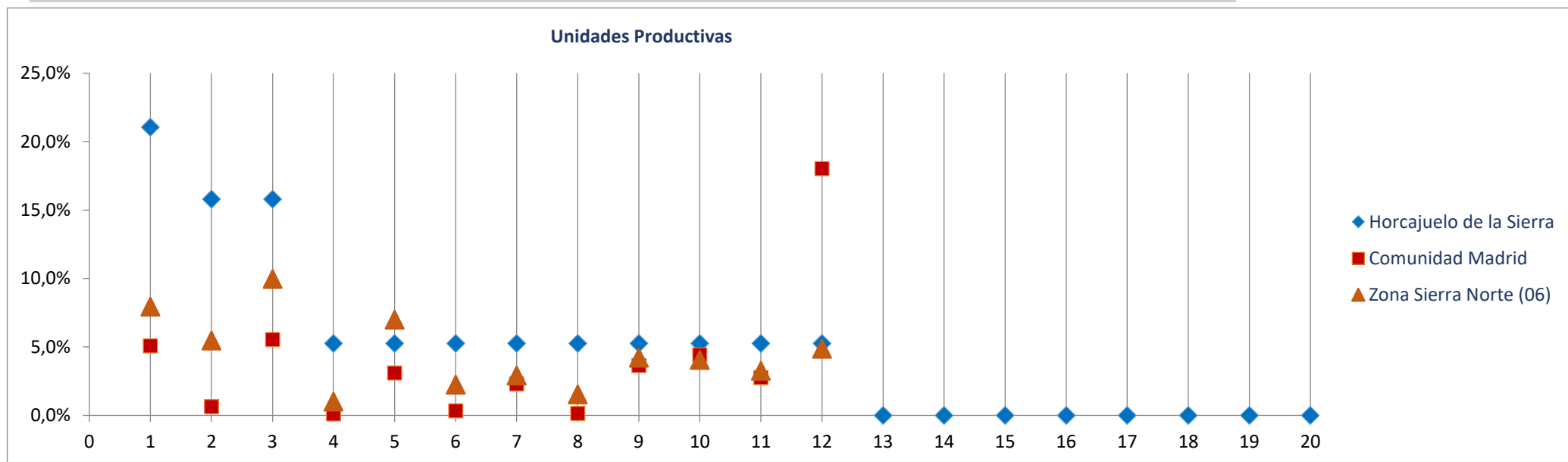

Ranking 20 actividades económicas con más OCUPADOS [R-66 Colectivo empresarial] [1 enero 2021]

1º	Actividades sanitarias y de servicios sociales	19
2º	Educación	14
3º	Admón publica, defensa, seguridad social y organismos extraterritoriales	12
4º	Servicios de comidas y bebidas	7
5º	Construcción general	5
6º	Actividades de construcción especializada	4
7º	Agricultura, ganadería, caza, selvicultura y pesca	3
8º	Suministro de agua, saneamiento y gestión de residuos	2
9º	Alojamientos	1
10º	Transporte terrestre de mercancías y por tubería	1
11º	Actividades artísticas, recreativas y de entretenimiento	1
12º	Actividades de los hogares	1
13º		
14º		
15º		
16º		
17º		
18º		
19º		
20º		

Comparativa 20 actividades económicas con más OCUPADOS en el municipio, la zona y la Región [R66 - Colectivo empresarial] [1 enero 2021]

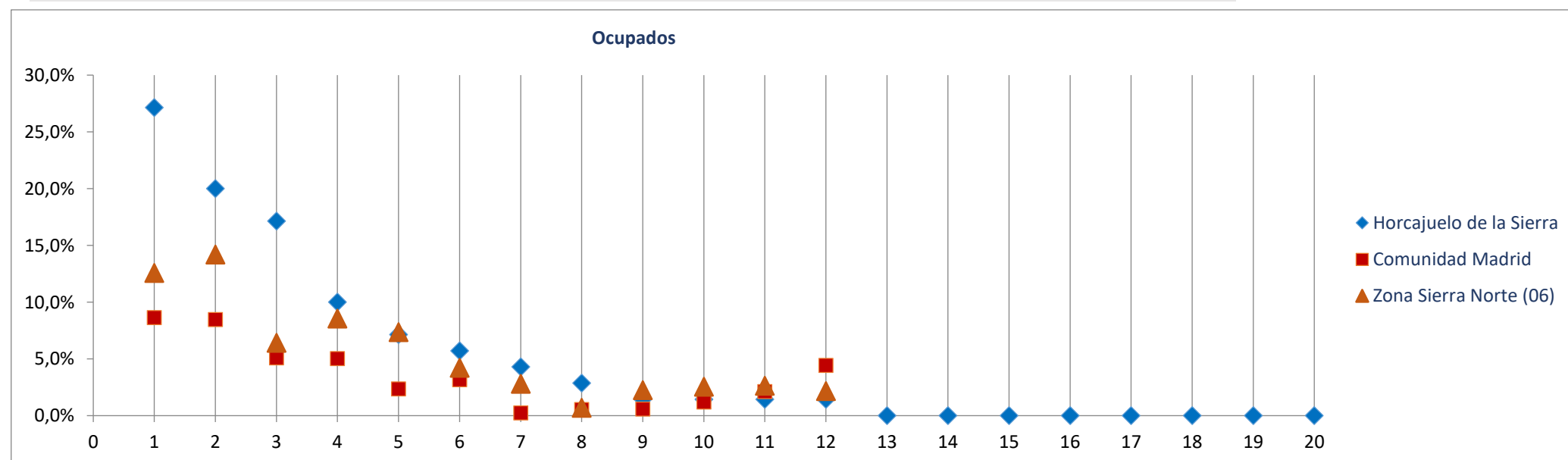

Radiografía de las zonas NUTS4 madrileñas

BLOQUE 1. Datos geográficos y demográficos

Zona Sierra Norte (06)

La Acebeda, Alameda del Valle, El Atazar, Berzosa del Lozoya, El Berrueco, Braojos, Buitrago del Lozoya, Bustarviejo, Cabanillas de la Sierra, La Cabrera, Canencia, Cervera de Buitrago, Garganta de los Montes, Gargantilla del Lozoya y Pinilla de Buitrago, Gascones, Guadalix de la Sierra, La Hiruela, Horcajo de la Sierra-Aoslos, Horcajuelo de la Sierra, Lozoya, Madarcos, Montejo de la Sierra, Navalafuente, Navarredonda y San Mamés, Patones, Pedrezuela, Pinilla del Valle, Piñuecar-Gandullas, Prádena del Rincón, Puebla de la Sierra, Rascafría, Redueña, Robledillo de la Jara, Robregordo, La Serna del Monte, Somosierra, Torrelaguna, Torremoncha de Jarama, Valdemanco, El Vellón, Venturada, Villavieja del Lozoya, Lozoyuela-Navas-Sieteiglesias, Puentes Viejas

Lozoya



Superficie (Km ²)	57,9
Densidad de población (1 enero 2021) [habitantes/km2]	10

Evolución 2009-2021 de la población empadronada [personas] [datos a 1 de enero de cada año]

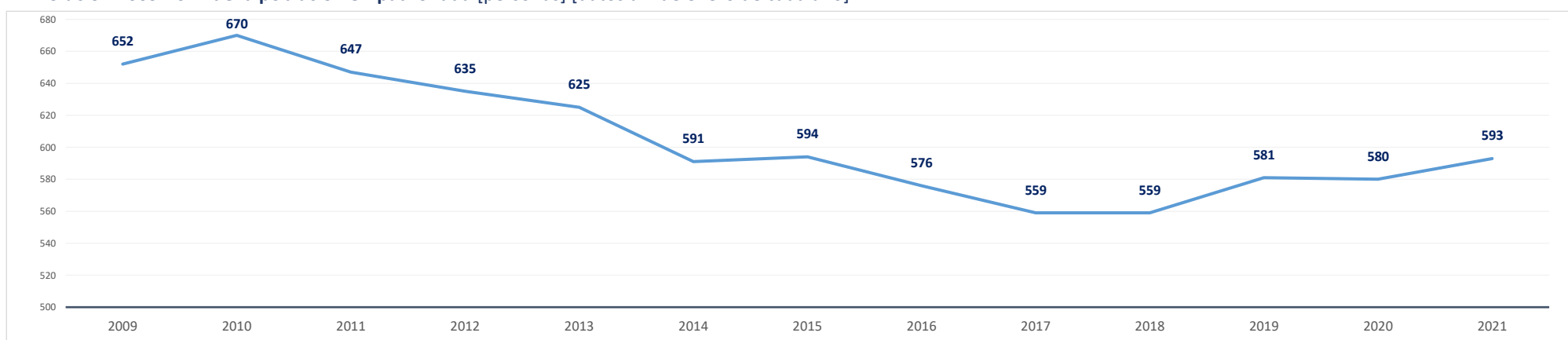

Población empadronada (1 enero 2021) [personas]	593
Edad media de la población (2020) [años]	49,4

Población 16-30 años (1 enero 2021) [personas]	62
[% respecto del total de la población]	10,5%
Población extranjera (1 enero 2021) [personas]	90
[% respecto del total de la población]	15,2%

Grado de juventud de la población (población ≤ 15 años) (1 enero 2021) [%]	7,4%	Nut: 15,2%	CM: 14,7%
Grado de envejecimiento de la población (población ≥ 65 años) (1 enero 2021) [%]	26,6%	Nut: 17,1%	CM: 18,0%
Proporción de dependencia (1 enero 2021) [ratio:(poblac ≤15 años+≥65 años)/(poblac 16-64 años)]	0,52	Nut: 0,48	CM: 0,49
Proporción de reemplazamiento (1 enero 2021) [ratio: (población 16-40 años) / (población 41-65 años)]	0,52	Nut: 0,63	CM: 0,79

Crecimiento de la población empadronada [%] [enero 2020-enero 2021]	2,2%
Crecimiento vegetativo (2019) [número] [nacimientos - defunciones] [enero 2018-enero 2019]	-1
Emigraciones al resto de Comunidades Autónomas (2020) [número de bajas en el Padrón en la CM]	1
Saldo migratorio (2020) [número: inmigración - emigración.]	51

Evolución 2007-2020 de la edad media de la población [años] [datos a 1 de enero de cada año]

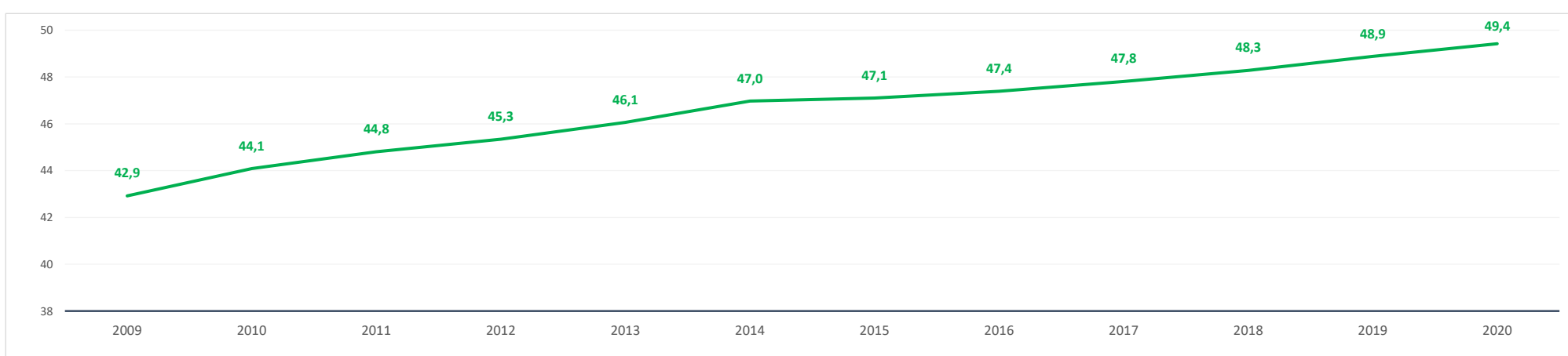

Evolución 2009-2021 de la población ≤ 15 años y ≥ 65 años [%] [datos a 1 de enero de cada año]

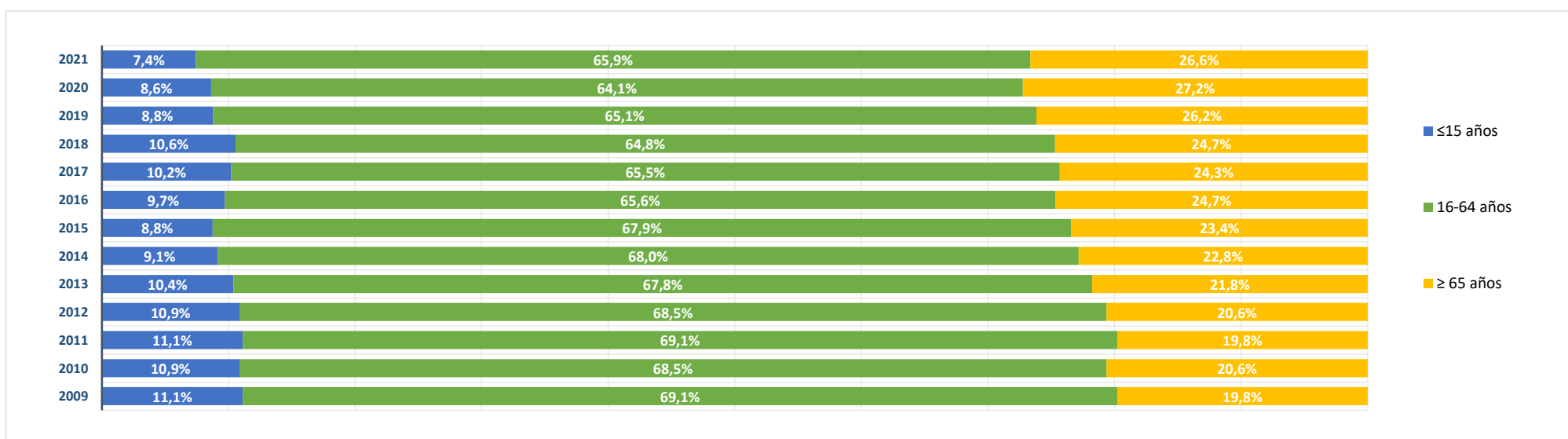

BLOQUE 2. Mercado de trabajo y tejido productivo

Zona Sierra Norte (06)

La Acebeda, Alameda del Valle, El Atazar, Berzosa del Lozoya, El Berrueco, Braojos, Buitrago del Lozoya, Bustarviejo, Cabanillas de la Sierra, La Cabrera, Canencia, Cervera de Buitrago, Garganta de los Montes, Gargantilla del Lozoya y Pinilla de Buitrago, Gascones, Guadalix de la Sierra, La Hiruela, Horcajo de la Sierra-Aoslos, Horcajuelo de la Sierra, Lozoya, Madarcos, Montejo de la Sierra, Navalafuente, Navarredonda y San Mamés, Patones, Pedrezuela, Pinilla del Valle, Piñuecar-Gandullas, Prádena del Rincón, Puebla de la Sierra, Rascafría, Redueña, Robledillo de la Jara, Robregordo, La Serna del Monte, Somosierra, Torrelaguna, Torremocha de Jarama, Valdemanco, El Vellón, Venturada, Villavieja del Lozoya, Lozoyuela-Navas-Sieteiglesias, Puentes Viejas

Lozoya



1. Mercado de trabajo: datos sobre trabajadores RESIDENTES en la zona/municipio

1a. Población de 16 a 64 años

Población de 16-64 años [potencialmente activa] [Padrón municipal] [1 de enero 2021] **385**
 % sobre el total de la Comunidad de Madrid **0,0%**

Evolución de la población de 16-64 años [en la zona o municipio de residencia]

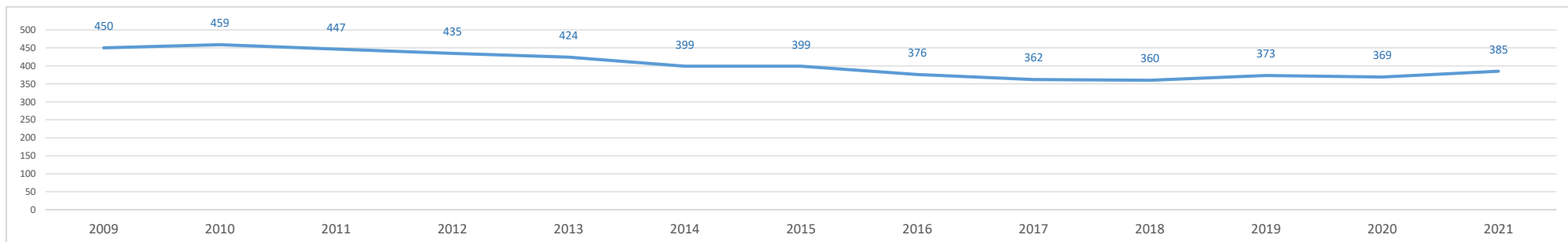

1b. Paro registrado

Evolución del número de parados registrados (en la zona o municipio de residencia) [Datos a 31 de marzo]

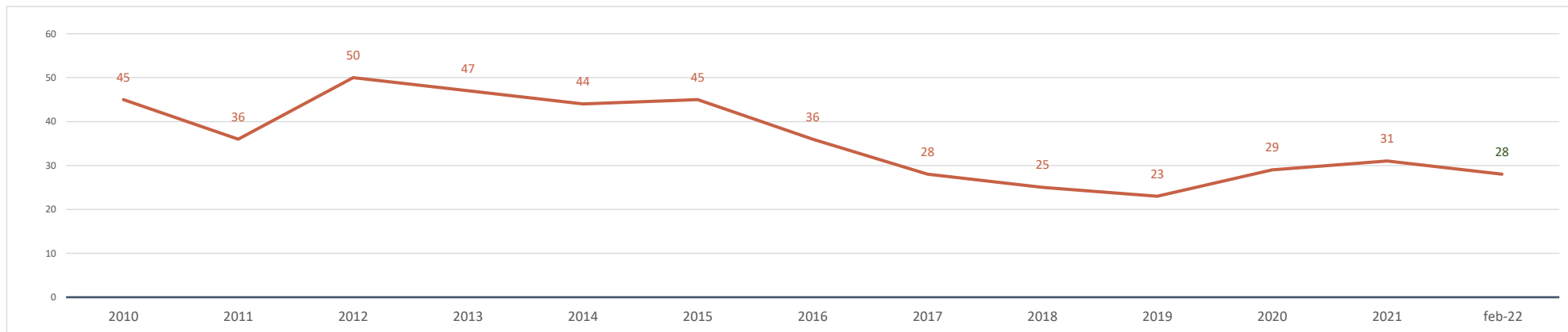

Parados registrados (31 marzo 2021) [zona/municipio de residencia] **31**
 % respecto población 16-64 años de la zona o municipio **8,1%**

Parados registrados, edad ≤ 24 años	2
% respecto población 16-24 años de la zona o municipio	5,4%
Parados registrados, edad 25-44 años	7
% respecto población 25-44 años de la zona o municipio	5,4%
Parados registrados, edad ≥ 45 años	22
% respecto población 45-64 años de la zona o municipio	10,0%
Parados registrados, hombres	10
% respecto población hombres de la zona o municipio	4,8%
Parados registrados, mujeres	21
% respecto población mujeres de la zona o municipio	11,8%

Parados registrados (28 febrero 2022) [zona/municipio de residencia] **28**

Parados registrados, edad ≤ 24 años	1
Parados registrados, edad 25-44 años	7
Parados registrados, edad ≥ 45 años	20
Parados registrados, hombres	12
Parados registrados, mujeres	16

Gráfico comparativo Paro registrado últimos 3 años por Rango de Edad y Sexo

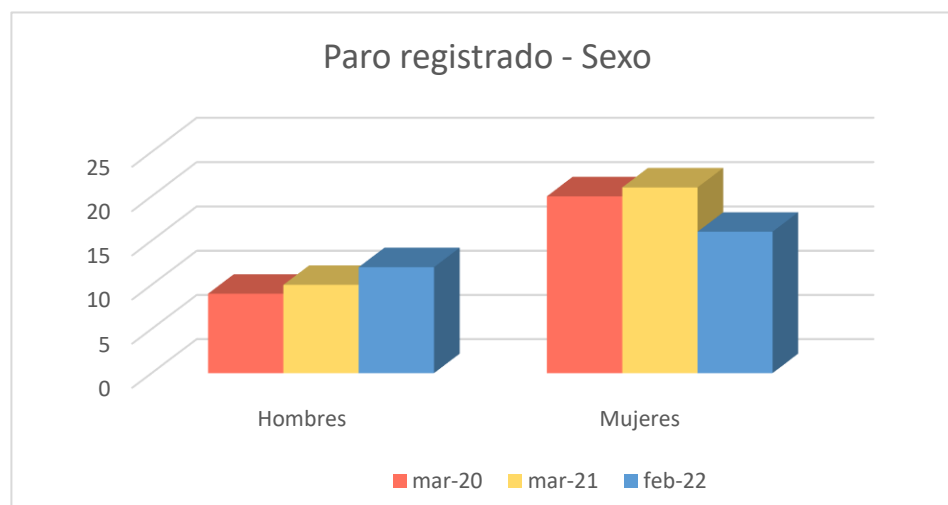
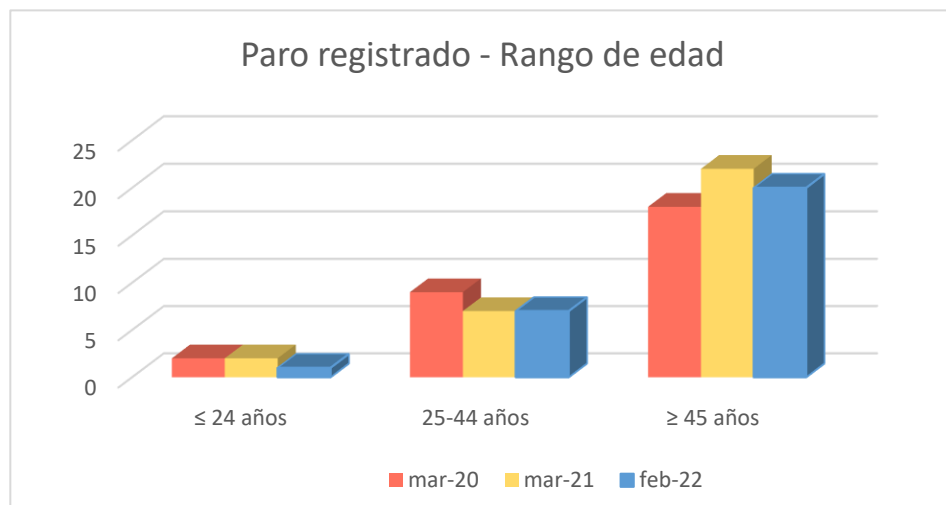

1c. Afiliados a la Seguridad Social por municipio de residencia del trabajador

Total Afiliados a la Seguridad Social, por ubicación residencia (1 enero 2021) **192**
 % sobre el total de la Comunidad de Madrid 0,01%

Afiliados por intervalo de edad (1/1/2021)	N	%
Afiliados a la Seguridad Social < 30 años	13	6,8%
Afiliados a la Seguridad Social 30-49 años	110	57,3%
Afiliados a la Seguridad Social ≥ 50 años	69	35,9%

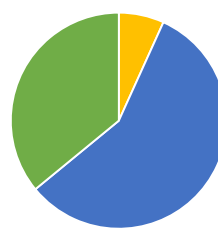

Afiliados por grupo cotización [régimen general] [1/1/2021]

	N	%
Ingenieros/licenciados afiliados a la Seguridad Social	13	6,8%
Ingenieros técnicos, peritos y ayudantes titulados afiliados a la Seguridad Social	9	4,7%
Jefes administrativos y de taller afiliados a la Seguridad Social	4	2,1%
Ayudantes no titulados afiliados a la Seguridad Social	3	1,6%
Oficiales administrativos afiliados a la Seguridad Social	12	6,3%
Subalternos afiliados a la Seguridad Social	5	2,6%
Auxiliares administrativos afiliados a la Seguridad Social	26	13,5%
Oficiales de primera y segunda afiliados a la Seguridad Social	39	20,3%
Oficiales de tercera y especialistas afiliados a la Seguridad Social	21	10,9%
Peones afiliados a la Seguridad Social	16	8,3%
Menores de dieciocho años afiliados a la Seguridad Social	0	0,0%
Afiliados a la Seguridad Social sin grupo de cotización	44	22,9%

Afiliados por rama de actividad (municipio de residencia) (1/1/2021)

	N	%
Afiliados Seguridad Social, rama agricultura y ganadería	18	9,4%
Afiliados Seguridad Social, rama minería, industria y energía	18	9,4%
Afiliados Seguridad Social, rama de construcción	23	12,0%
Afiliados Seguridad Social, rama de servicios de distribución y hostelería	45	23,4%
Afiliados Seguridad Social, rama de servicios a empresas y financieros	35	18,2%
Afiliados Seguridad Social, rama de otros servicios	53	27,6%

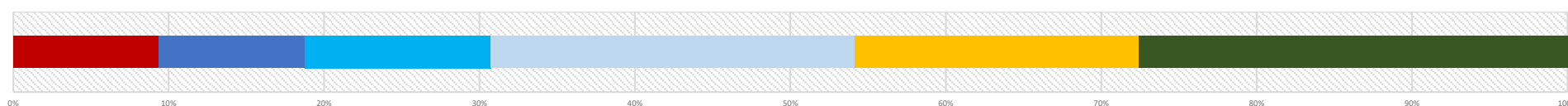

2. Mercado de trabajo: Tejido productivo de la zona/municipio (UNIDADES PRODUCTIVAS y OCUPADOS de esas Unidades productivas)

2a. Nº total de UNIDADES PRODUCTIVAS situadas en la zona/municipio

Unidades productivas [colectivo empresarial] [1 de enero 2021] **68**
 % sobre el total de la Comunidad de Madrid 0,0%

2b. Nº de OCUPADOS en las unidades productivas situadas en la zona/municipio

Nº de ocupados [Colectivo empresarial] [1 de enero 2021] **201**
 % sobre el total de la Comunidad de Madrid 0,0%

2c. Evolución del nº total de UNIDADES PRODUCTIVAS y de OCUPADOS situados en la zona/municipio

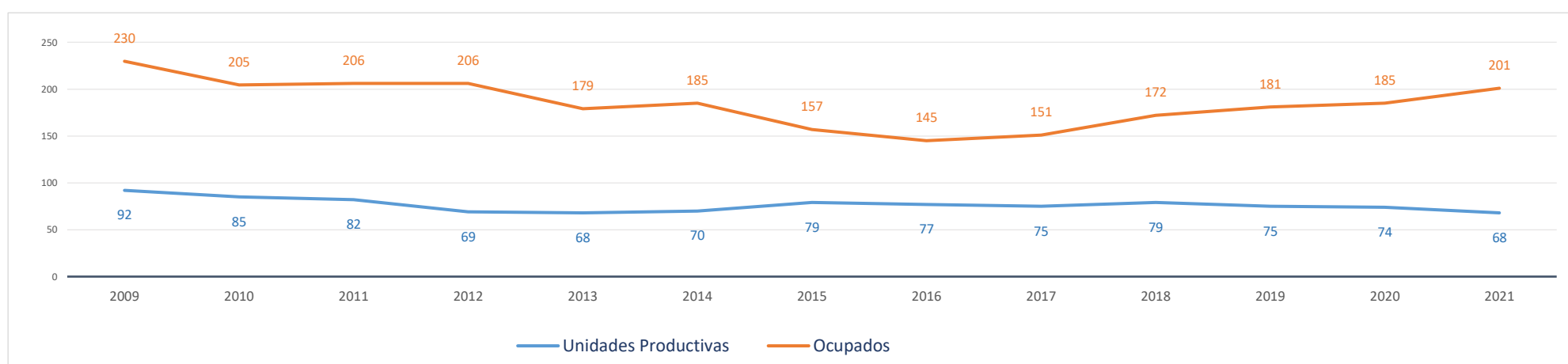

Evolución cronológica de las UNIDADES PRODUCTIVAS en el municipio, la zona y la Región

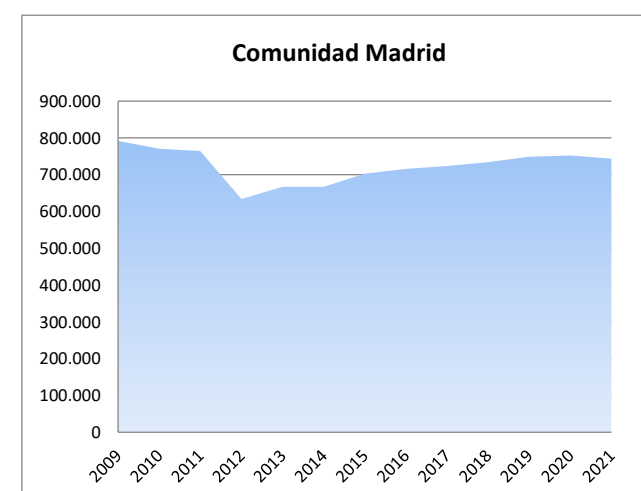
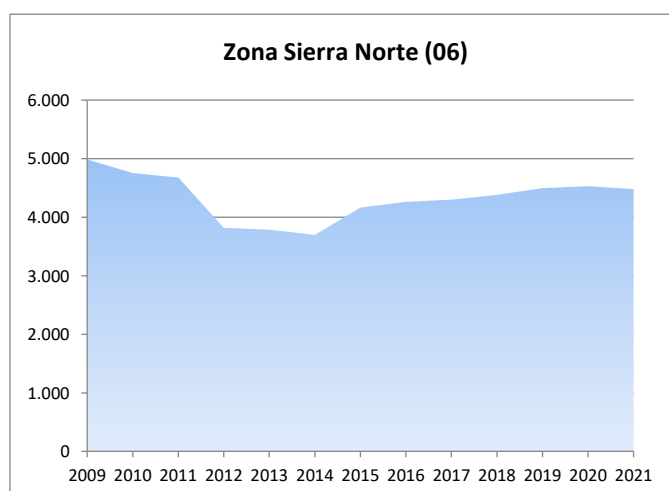
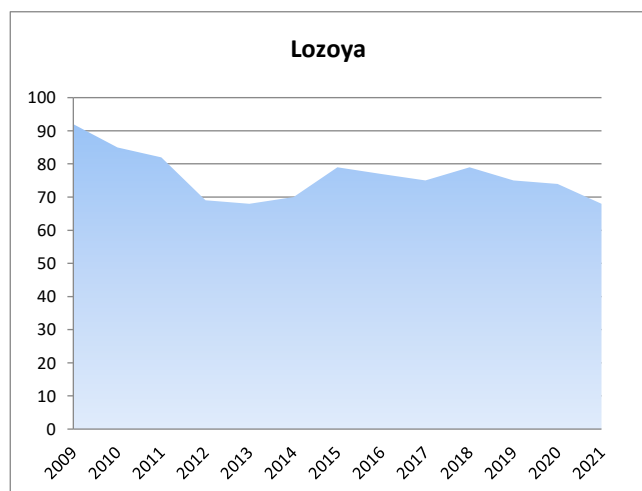

2d. Análisis por estrato de empleo

Evolución del nº de UNIDADES PRODUCTIVAS situadas en la zona/municipio, según estrato de empleo 2009-2021 [datos a 1 de enero de cada año]

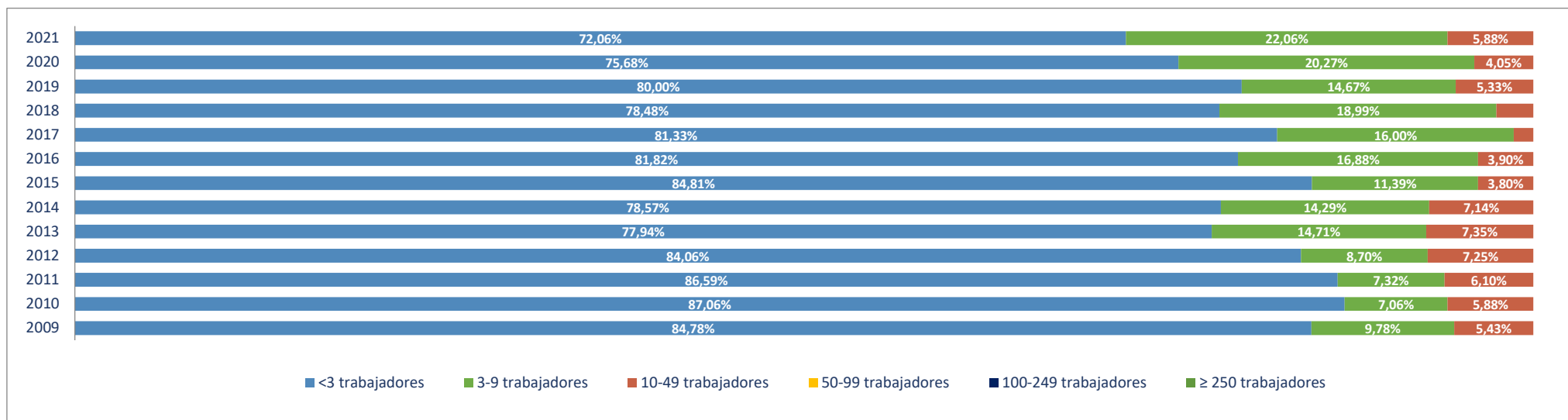

Evolución del nº de OCUPADOS EN LAS UNIDADES PRODUCTIVAS situadas en la zona/municipio, según estrato de empleo 2009-2021 [a 1 de enero de cada año]

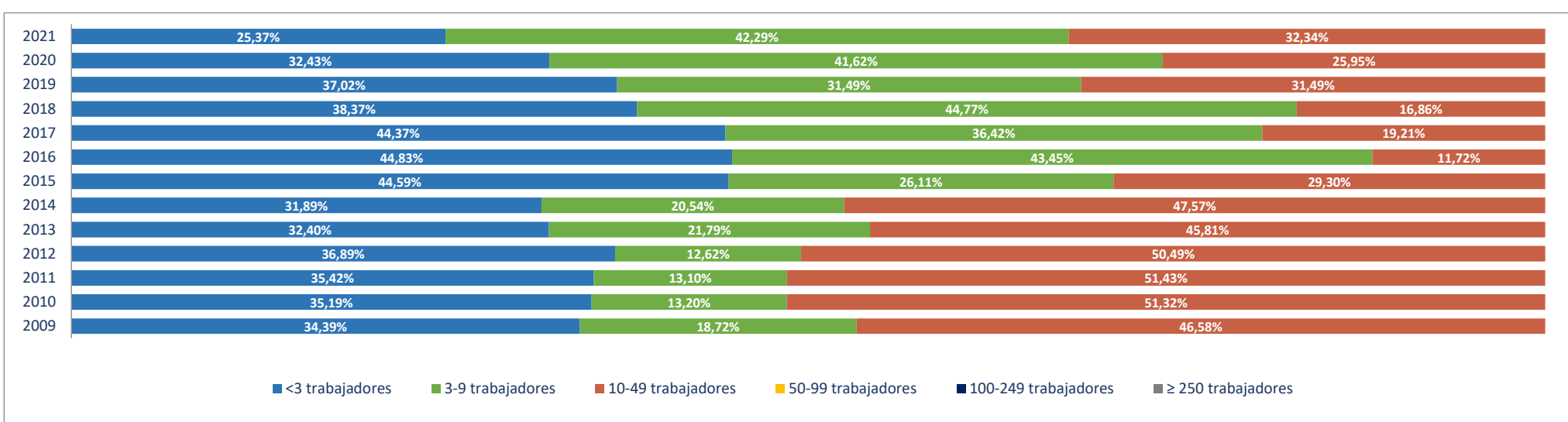

2e. Unidades productivas y ocupados por rama de actividad

Total Rama de actividad en 2021 [R-28 Colectivo empresarial]		Unidades product.	%	Ocupados	%
1º	Agricultura, ganadería, caza, selvicultura y pesca	4	5,88%	4	1,99%
2º	Minería, electricidad y agua	0	0,00%	0	0,00%
3º	Industria de la alimentación, bebidas y tabaco	0	0,00%	0	0,00%
4º	Industria textil, de la confección, cuero y calzado	0	0,00%	0	0,00%
5º	Metálicas básicas e intermedias	0	0,00%	0	0,00%
6º	Construcción de maquinaria y equipo mecánico	0	0,00%	0	0,00%
7º	Construcción de maquinaria y equipo eléctrico, electrónico y óptico	0	0,00%	0	0,00%
8º	Fabricación de material de transporte	0	0,00%	0	0,00%
9º	Industria del papel y artes gráficas	0	0,00%	0	0,00%
10º	Industria química, coquerías y refino de petróleo	0	0,00%	0	0,00%
11º	Fabricación de otros productos minerales no metálicos	0	0,00%	0	0,00%
12º	Industria de la madera, el caucho y otras industrias manufactureras	4	5,88%	8	3,98%
13º	Construcción	9	13,24%	15	7,46%
14º	Comercio mayorista e intermediarios del comercio (exc. vehículos)	0	0,00%	0	0,00%
15º	Comercio minorista y comercio y reparación de vehículos	10	14,71%	13	6,47%
16º	Hostelería	11	16,18%	43	21,39%
17º	Transporte y almacenamiento	4	5,88%	4	1,99%
18º	Información y comunicaciones	1	1,47%	1	0,50%
19º	Actividades inmobiliarias	0	0,00%	0	0,00%
20º	Actividades profesionales, científicas y técnicas	2	2,94%	2	1,00%
21º	Actividades administrativas y servicios auxiliares	2	2,94%	2	1,00%
22º	Actividades financieras y de seguros	4	5,88%	29	14,43%
23º	Admón pública, defensa, seguridad social y organismos extraterritoriales	2	2,94%	13	6,47%
24º	Educación	2	2,94%	34	16,92%
25º	Actividades sanitarias y de servicios sociales	2	2,94%	2	1,00%
26º	Actividades artísticas, recreativas y de entretenimiento	3	4,41%	6	2,99%
27º	Reparación y otros servicios personales	1	1,47%	1	0,50%
28º	Actividades asociativas y de los hogares	7	10,29%	24	11,94%

Porcentaje de Unidades productivas y Ocupados por rama de actividad

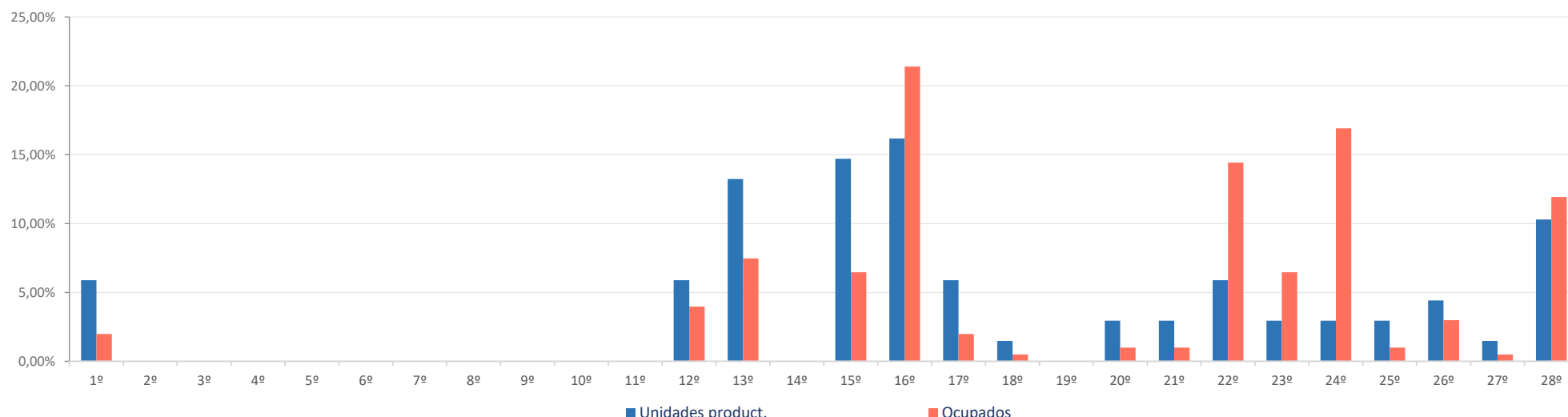

Ranking 20 actividades económicas con más UNIDADES PRODUCTIVAS [R-66 Colectivo empresarial] [1 enero 2021]

1º	Servicios de comidas y bebidas	11
2º	Comercio minorista (excepto vehículos)	10
3º	Actividades de los hogares	6
4º	Actividades de construcción especializada	5
5º	Agricultura, ganadería, caza, selvicultura y pesca	4
6º	Otras industrias manufacturas y reparación de maquinaria y equipo	4
7º	Construcción general	4
8º	Actividades artísticas, recreativas y de entretenimiento	3
9º	Transporte terrestre de mercancías y por tubería	2
10º	Otras actividades administrativas	2
11º	Intermediación financiera excepto seguros y fondos de pensiones	2
12º	Admón pública, defensa, seguridad social y organismos extraterritoriales	2
13º	Educación	2
14º	Actividades sanitarias y de servicios sociales	2
15º	Servicios anexas al transporte	1
16º	Actividades postales y de correos	1
17º	Edición	1
18º	Servicios, ensayos y análisis técnicos	1
19º	Otras actividades profesionales	1
20º	Seguros, reaseguros y fondos de pensiones	1

Comparativa 20 actividades económicas con más UNIDADES PRODUCTIVAS en el municipio, la zona y la Región [R-66 Colectivo empresarial] [1 enero 2021]

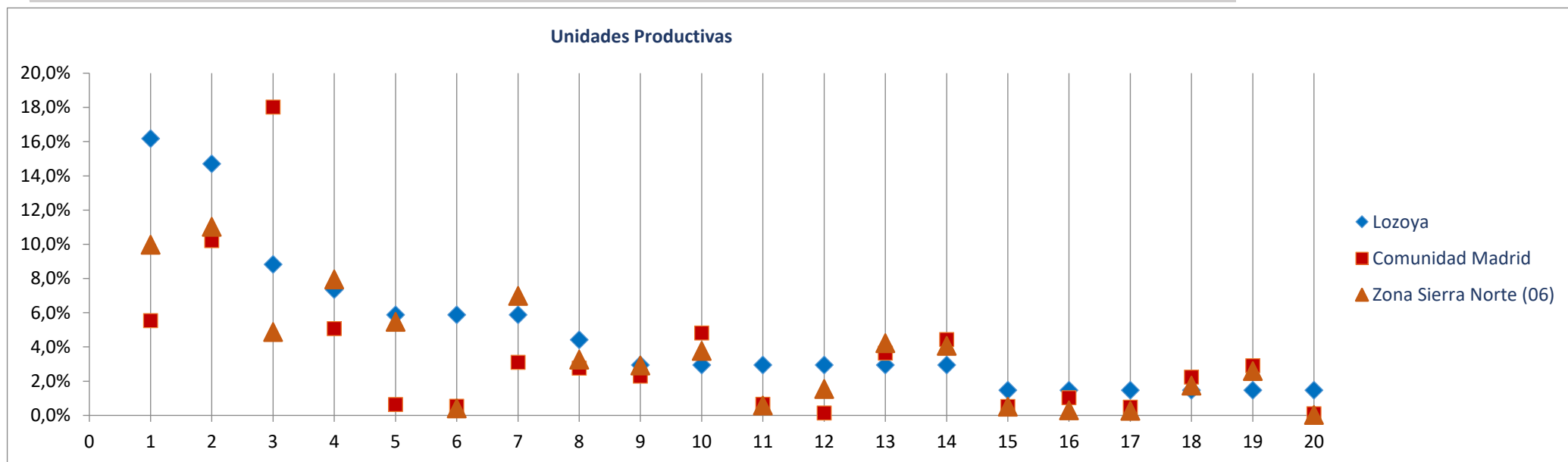

Ranking 20 actividades económicas con más OCUPADOS [R-66 Colectivo empresarial] [1 enero 2021]

1º	Servicios de comidas y bebidas	43
2º	Educación	34
3º	Intermediación financiera excepto seguros y fondos de pensiones	22
4º	Actividades asociativas	17
5º	Comercio minorista (excepto vehículos)	13
6º	Admón pública, defensa, seguridad social y organismos extraterritoriales	13
7º	Construcción general	10
8º	Otras industrias manufacturas y reparación de maquinaria y equipo	8
9º	Actividades de los hogares	7
10º	Seguros, reaseguros y fondos de pensiones	6
11º	Actividades artísticas, recreativas y de entretenimiento	6
12º	Actividades de construcción especializada	5
13º	Agricultura, ganadería, caza, selvicultura y pesca	4
14º	Transporte terrestre de mercancías y por tubería	2
15º	Otras actividades administrativas	2
16º	Actividades sanitarias y de servicios sociales	2
17º	Servicios anexas al transporte	1
18º	Actividades postales y de correos	1
19º	Edición	1
20º	Servicios, ensayos y análisis técnicos	1

Comparativa 20 actividades económicas con más OCUPADOS en el municipio, la zona y la Región [R66 - Colectivo empresarial] [1 enero 2021]

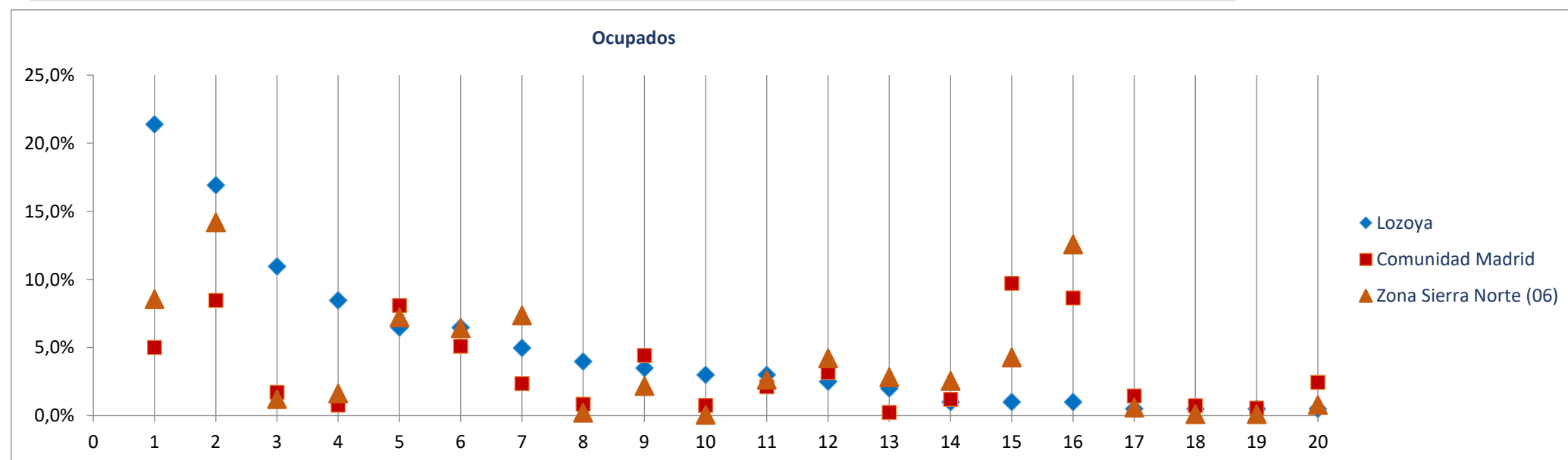

Radiografía de las zonas NUTS4 madrileñas

BLOQUE 1. Datos geográficos y demográficos

Lozoyuela-Navas-Sieteiglesias

Zona Sierra Norte (06)

La Acebeda, Alameda del Valle, El Atazar, Berzosa del Lozoya, El Berrueco, Braojos, Buitrago del Lozoya, Bustarviejo, Cabanillas de la Sierra, La Cabrera, Canencia, Cervera de Buitrago, Garganta de los Montes, Gargantilla del Lozoya y Pinilla de Buitrago, Gascones, Guadalix de la Sierra, La Hiruela, Horcajo de la Sierra-Aoslos, Horcajuelo de la Sierra, Lozoya, Madarcos, Montejo de la Sierra, Navalafuente, Navarredonda y San Mamés, Patones, Pedrezuela, Pinilla del Valle, Piñuecar-Gandullas, Prádena del Rincón, Puebla de la Sierra, Rascafría, Redueña, Robledillo de la Jara, Robregordo, La Serna del Monte, Somosierra, Torrelaguna, Torremocha de Jarama, Valdemanco, El Vellón, Venturada, Villavieja del Lozoya, Lozoyuela-Navas-Sieteiglesias, Puentes Viejas



Superficie (Km ²)	51,5
Densidad de población (1 enero 2021) [habitantes/km2]	27

Evolución 2009-2021 de la población empadronada [personas] [datos a 1 de enero de cada año]

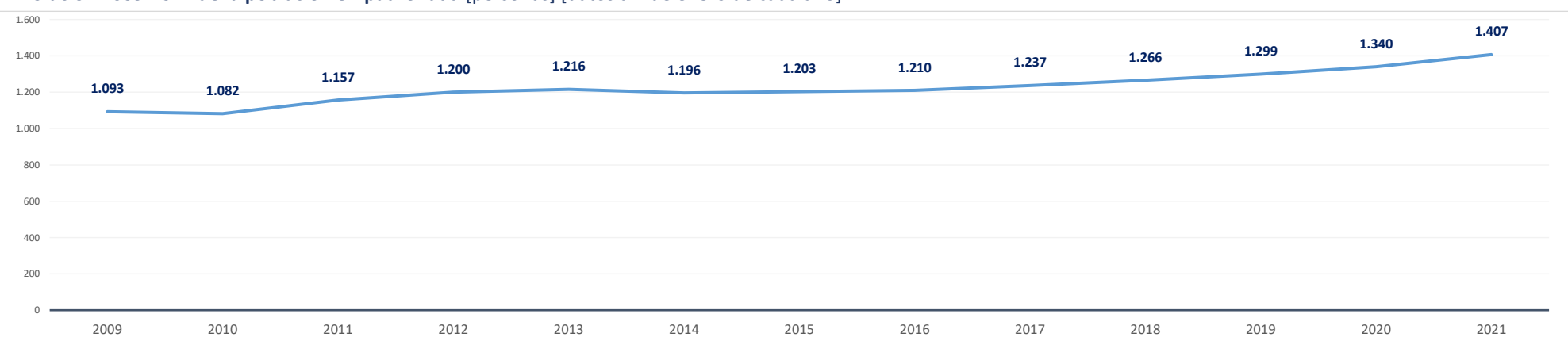

Población empadronada (1 enero 2021) [personas]	1.407
Edad media de la población (2020) [años]	44,1

Población 16-30 años (1 enero 2021) [personas]	205
[% respecto del total de la población]	14,6%
Población extranjera (1 enero 2021) [personas]	293
[% respecto del total de la población]	20,8%

Grado de juventud de la población (población ≤ 15 años) (1 enero 2021) [%]	14,1%	Nut: 15,2%	CM: 14,7%
Grado de envejecimiento de la población (población ≥ 65 años) (1 enero 2021) [%]	19,8%	Nut: 17,1%	CM: 18,0%
Proporción de dependencia (1 enero 2021) [ratio:(poblac ≤15 años+≥65 años)/(poblac 16-64 años)]	0,51	Nut: 0,48	CM: 0,49
Proporción de reemplazamiento (1 enero 2021) [ratio: (población 16-40 años) / (población 41-65 años)]	0,59	Nut: 0,63	CM: 0,79

Crecimiento de la población empadronada [%] [enero 2020-enero 2021]	5,0%
Crecimiento vegetativo (2019) [número] [nacimientos - defunciones] [enero 2018-enero 2019]	-5
Emigraciones al resto de Comunidades Autónomas (2020) [número de bajas en el Padrón en la CM]	24
Saldo migratorio (2020) [número: inmigración - emigración.]	87

Evolución 2007-2020 de la edad media de la población [años] [datos a 1 de enero de cada año]

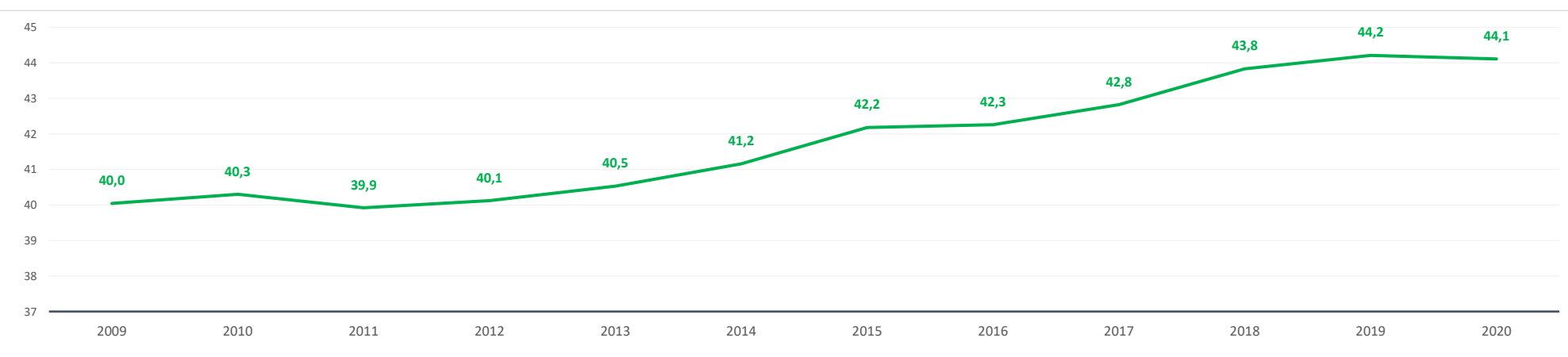

Evolución 2009-2021 de la población ≤ 15 años y ≥ 65 años [%] [datos a 1 de enero de cada año]

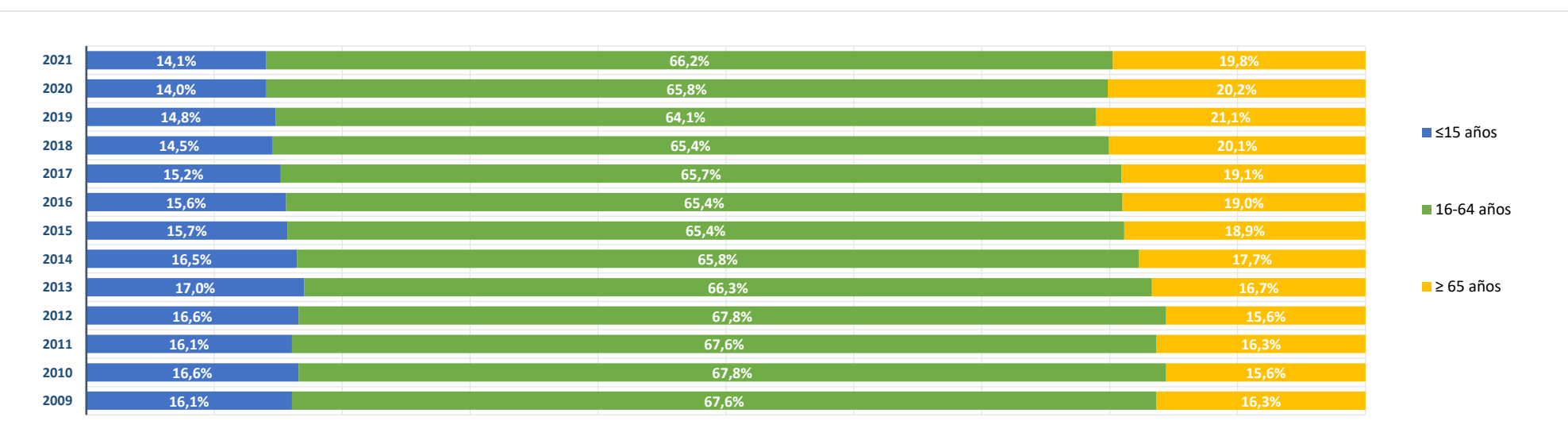

BLOQUE 2. Mercado de trabajo y tejido productivo

Zona Sierra Norte (06)

La Acebeda, Alameda del Valle, El Atazar, Berzosa del Lozoya, El Berrueco, Braojos, Buitrago del Lozoya, Bustarviejo, Cabanillas de la Sierra, La Cabrera, Canencia, Cervera de Buitrago, Garganta de los Montes, Gargantilla del Lozoya y Pinilla de Buitrago, Gascones, Guadalix de la Sierra, La Hiruela, Horcajo de la Sierra-Aoslos, Horcajuelo de la Sierra, Lozoya, Madarcos, Montejo de la Sierra, Navalafuente, Navarredonda y San Mamés, Patones, Pedrezuela, Pinilla del Valle, Piñuecar-Gandullas, Prádena del Rincón, Puebla de la Sierra, Rascafría, Redueña, Robledillo de la Jara, Robregordo, La Serna del Monte, Somosierra, Torrelaguna, Torremocha de Jarama, Valdemanco, El Vellón, Venturada, Villavieja del Lozoya, Lozoyuela-Navas-Sieteiglesias, Puentes Viejas



Lozoyuela-Navas-Sieteiglesias

1. Mercado de trabajo: datos sobre trabajadores RESIDENTES en la zona/municipio

1a. Población de 16 a 64 años

Población de 16-64 años [potencialmente activa] [Padrón municipal] [1 de enero 2021] **922**
 % sobre el total de la Comunidad de Madrid **0,0%**

Evolución de la población de 16-64 años [en la zona o municipio de residencia]

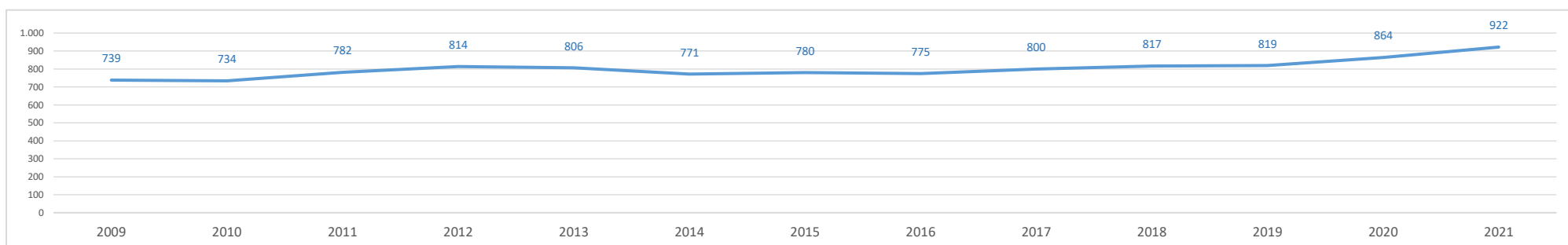

1b. Paro registrado

Evolución del número de parados registrados (en la zona o municipio de residencia) [Datos a 31 de marzo]

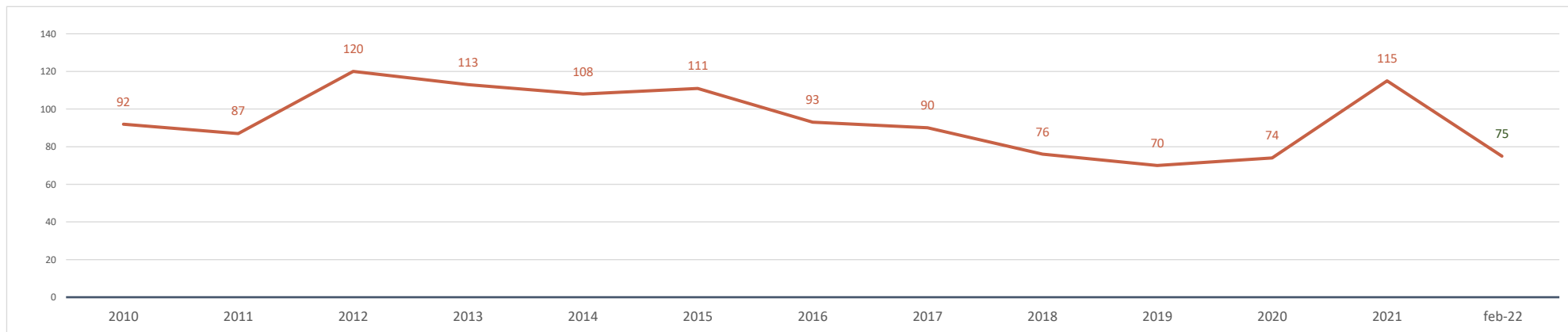

Parados registrados (31 marzo 2021) [zona/municipio de residencia] **115**
 % respecto población 16-64 años de la zona o municipio **12,5%**

Parados registrados, edad ≤ 24 años	12
% respecto población 16-24 años de la zona o municipio	9,4%
Parados registrados, edad 25-44 años	39
% respecto población 25-44 años de la zona o municipio	11,2%
Parados registrados, edad ≥ 45 años	64
% respecto población 45-64 años de la zona o municipio	14,3%
Parados registrados, hombres	44
% respecto población hombres de la zona o municipio	8,8%
Parados registrados, mujeres	71
% respecto población mujeres de la zona o municipio	16,7%

Parados registrados (28 febrero 2022) [zona/municipio de residencia] **75**

Parados registrados, edad ≤ 24 años	5
Parados registrados, edad 25-44 años	24
Parados registrados, edad ≥ 45 años	46
Parados registrados, hombres	30
Parados registrados, mujeres	45

Gráfico comparativo Paro registrado últimos 3 años por Rango de Edad y Sexo

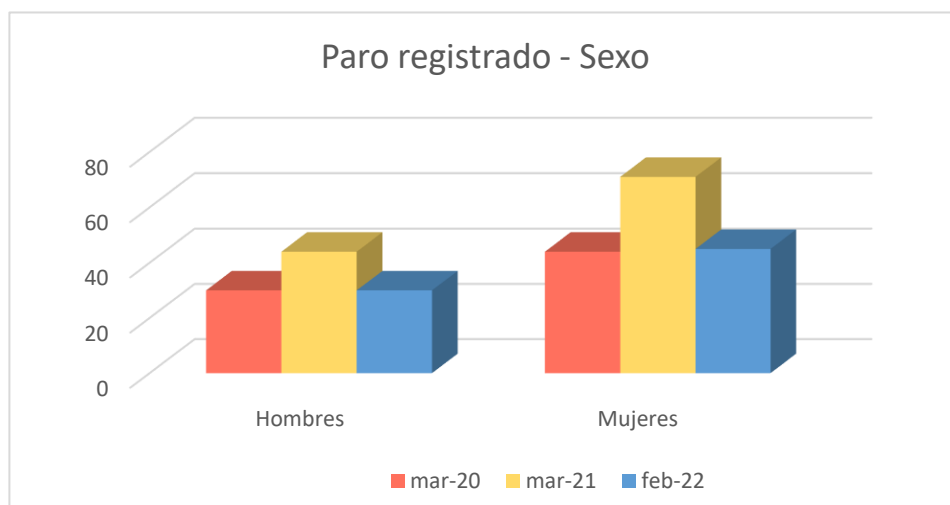
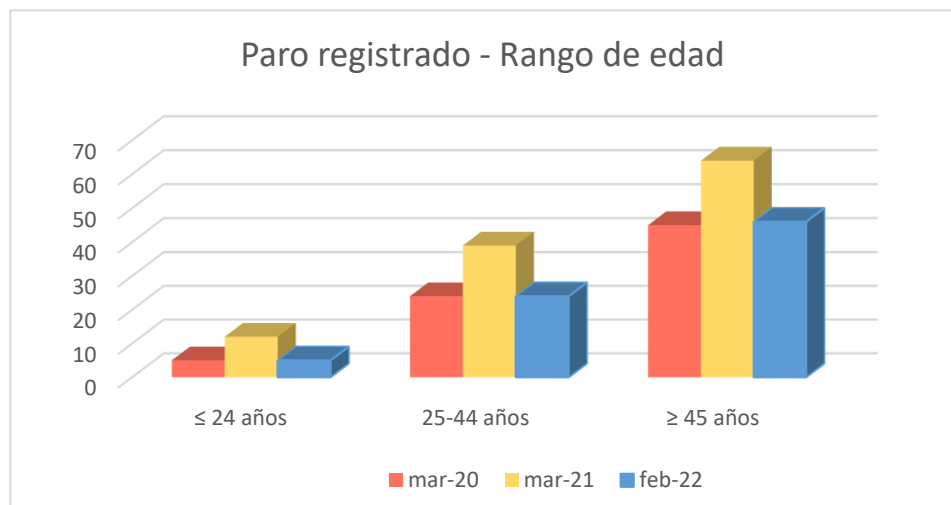

1c. Afiliados a la Seguridad Social por municipio de residencia del trabajador

Total Afiliados a la Seguridad Social, por ubicación residencia (1 enero 2021) **396**
 % sobre el total de la Comunidad de Madrid 0,01%

Afiliados por intervalo de edad (1/1/2021)	N	%
Afiliados a la Seguridad Social < 30 años	50	12,6%
Afiliados a la Seguridad Social 30-49 años	215	54,3%
Afiliados a la Seguridad Social ≥ 50 años	131	33,1%

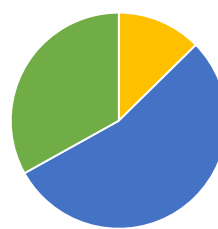

Afiliados por grupo cotización [régimen general] [1/1/2021]

	N	%
Ingenieros/licenciados afiliados a la Seguridad Social	21	5,3%
Ingenieros técnicos, peritos y ayudantes titulados afiliados a la Seguridad Social	14	3,5%
Jefes administrativos y de taller afiliados a la Seguridad Social	8	2,0%
Ayudantes no titulados afiliados a la Seguridad Social	6	1,5%
Oficiales administrativos afiliados a la Seguridad Social	32	8,1%
Subalternos afiliados a la Seguridad Social	21	5,3%
Auxiliares administrativos afiliados a la Seguridad Social	45	11,4%
Oficiales de primera y segunda afiliados a la Seguridad Social	55	13,9%
Oficiales de tercera y especialistas afiliados a la Seguridad Social	36	9,1%
Peones afiliados a la Seguridad Social	48	12,1%
Menores de dieciocho años afiliados a la Seguridad Social	0	0,0%
Afiliados a la Seguridad Social sin grupo de cotización	110	27,8%

Afiliados por rama de actividad (municipio de residencia) (1/1/2021)

	N	%
Afiliados Seguridad Social, rama agricultura y ganadería	9	2,3%
Afiliados Seguridad Social, rama minería, industria y energía	17	4,3%
Afiliados Seguridad Social, rama de construcción	48	12,1%
Afiliados Seguridad Social, rama de servicios de distribución y hostelería	139	35,1%
Afiliados Seguridad Social, rama de servicios a empresas y financieros	71	17,9%
Afiliados Seguridad Social, rama de otros servicios	112	28,3%

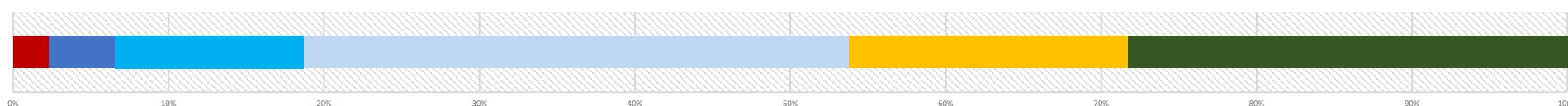

2. Mercado de trabajo: Tejido productivo de la zona/municipio (UNIDADES PRODUCTIVAS y OCUPADOS de esas Unidades productivas)

2a. Nº total de UNIDADES PRODUCTIVAS situadas en la zona/municipio

Unidades productivas [colectivo empresarial] [1 de enero 2021] **165**
 % sobre el total de la Comunidad de Madrid 0,0%

2b. Nº de OCUPADOS en las unidades productivas situadas en la zona/municipio

Nº de ocupados [Colectivo empresarial] [1 de enero 2021] **502**
 % sobre el total de la Comunidad de Madrid 0,0%

2c. Evolución del nº total de UNIDADES PRODUCTIVAS y de OCUPADOS situados en la zona/municipio

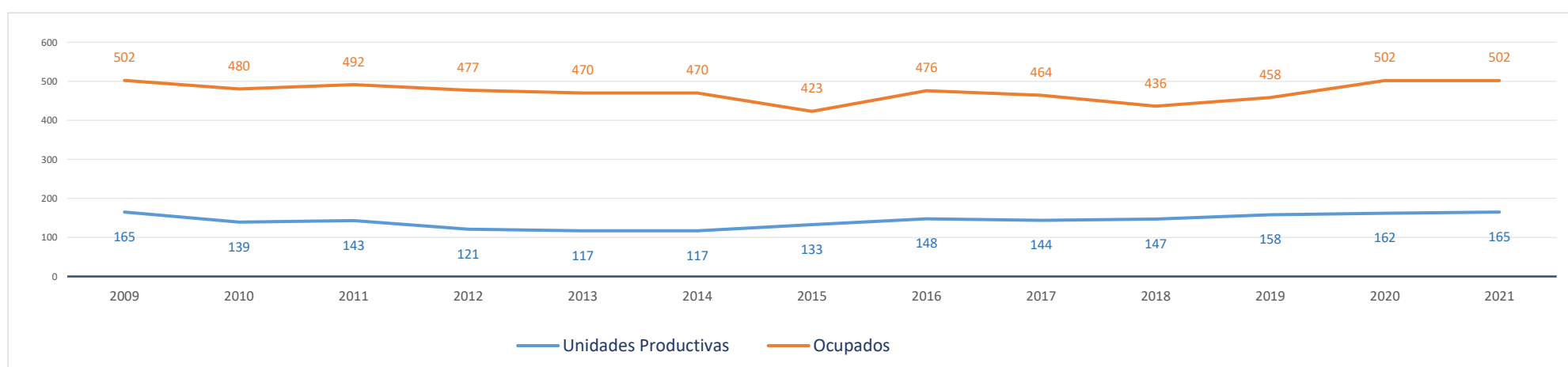

Evolución cronológica de las UNIDADES PRODUCTIVAS en el municipio, la zona y la Región

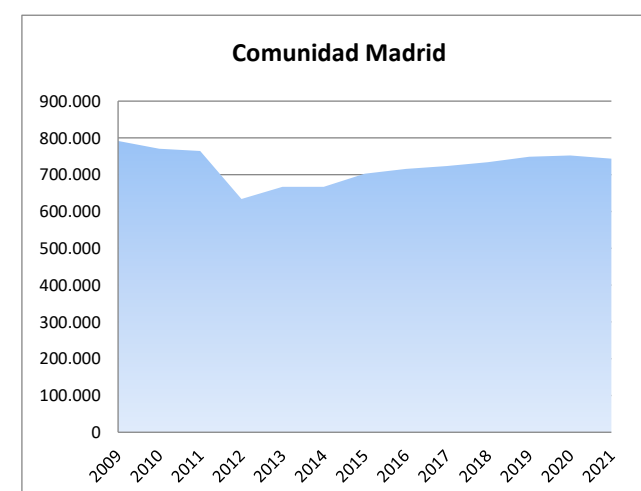
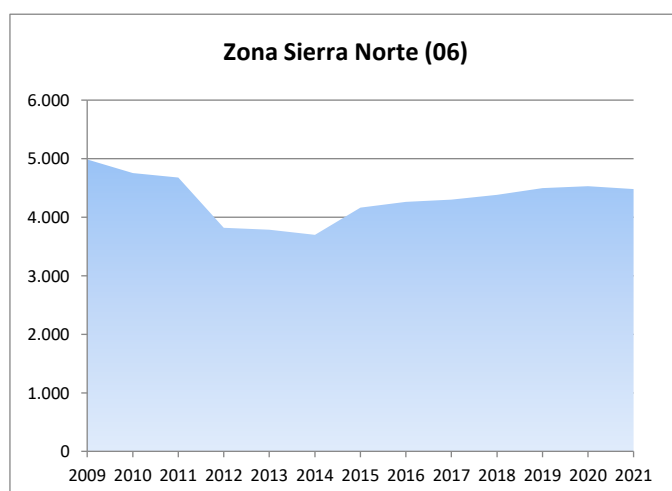
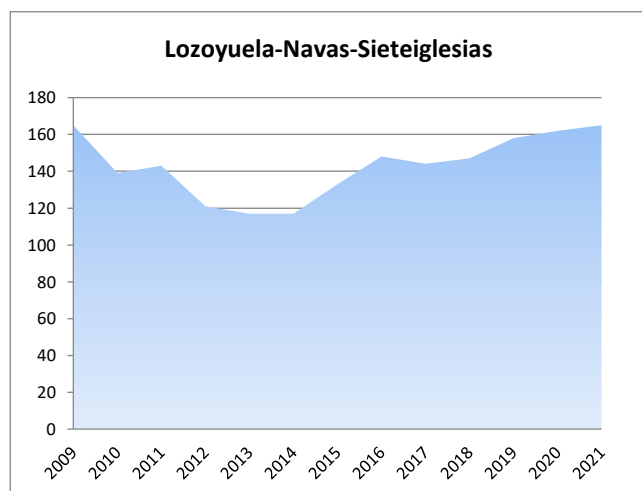

2d. Análisis por estrato de empleo

Evolución del nº de **UNIDADES PRODUCTIVAS** situadas en la zona/municipio, según estrato de empleo 2009-2021 [datos a 1 de enero de cada año]

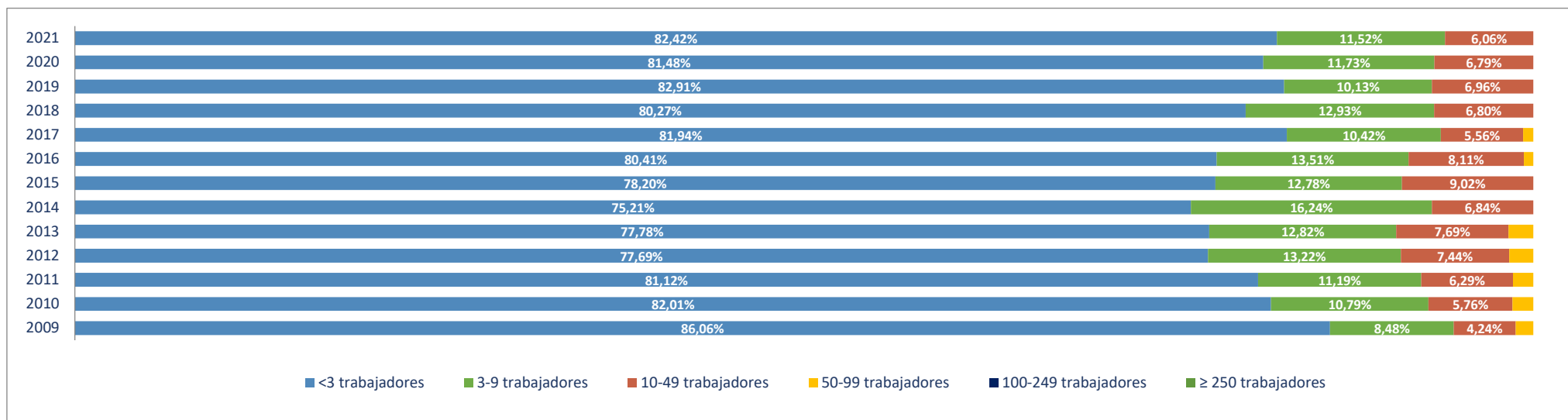

Evolución del nº de **OCUPADOS EN LAS UNIDADES PRODUCTIVAS** situadas en la zona/municipio, según estrato de empleo 2009-2021 [a 1 de enero de cada año]

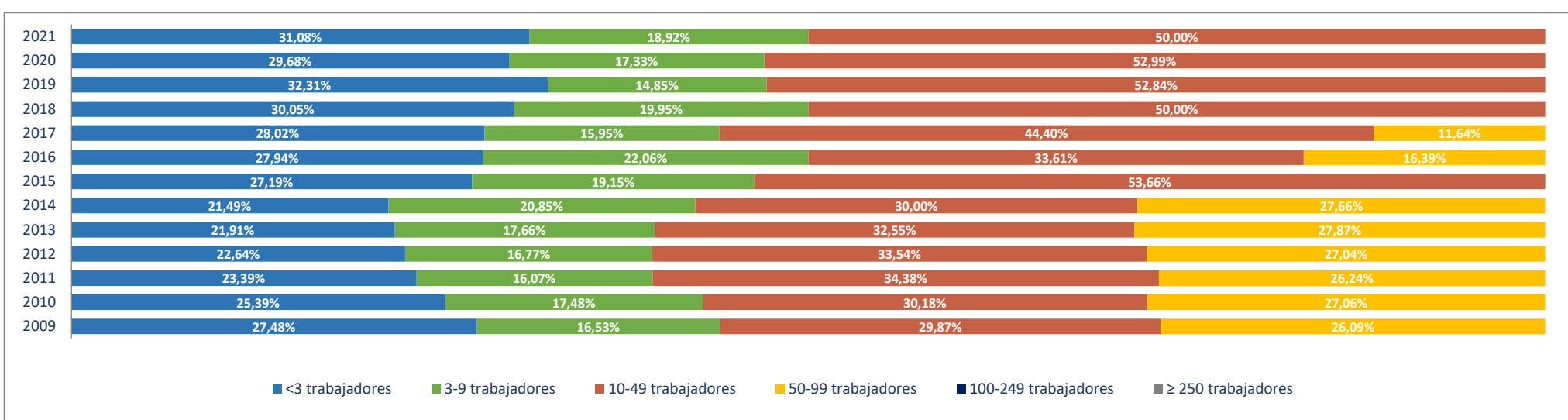

2e. Unidades productivas y ocupados por rama de actividad

Total Rama de actividad en 2021 [R-28 Colectivo empresarial]		Unidades product.		Ocupados	
			%		%
1º	Agricultura, ganadería, caza, selvicultura y pesca	5	3,03%	5	1,00%
2º	Minería, electricidad y agua	5	3,03%	9	1,79%
3º	Industria de la alimentación, bebidas y tabaco	2	1,21%	5	1,00%
4º	Industria textil, de la confección, cuero y calzado	0	0,00%	0	0,00%
5º	Metálicas básicas e intermedias	6	3,64%	6	1,20%
6º	Construcción de maquinaria y equipo mecánico	0	0,00%	0	0,00%
7º	Construcción de maquinaria y equipo eléctrico, electrónico y óptico	0	0,00%	0	0,00%
8º	Fabricación de material de transporte	0	0,00%	0	0,00%
9º	Industria del papel y artes gráficas	0	0,00%	0	0,00%
10º	Industria química, coquerías y refino de petróleo	2	1,21%	3	0,60%
11º	Fabricación de otros productos minerales no metálicos	1	0,61%	3	0,60%
12º	Industria de la madera, el caucho y otras industrias manufactureras	0	0,00%	0	0,00%
13º	Construcción	20	12,12%	38	7,57%
14º	Comercio mayorista e intermediarios del comercio (exc. vehículos)	8	4,85%	8	1,59%
15º	Comercio minorista y comercio y reparación de vehículos	32	19,39%	118	23,51%
16º	Hostelería	14	8,48%	26	5,18%
17º	Transporte y almacenamiento	16	9,70%	61	12,15%
18º	Información y comunicaciones	0	0,00%	0	0,00%
19º	Actividades Inmobiliarias	0	0,00%	0	0,00%
20º	Actividades profesionales, científicas y técnicas	10	6,06%	13	2,59%
21º	Actividades administrativas y servicios auxiliares	12	7,27%	40	7,97%
22º	Actividades financieras y de seguros	5	3,03%	11	2,19%
23º	Admón pública, defensa, seguridad social y organismos extraterritoriales	1	0,61%	17	3,39%
24º	Educación	5	3,03%	49	9,76%
25º	Actividades sanitarias y de servicios sociales	11	6,67%	80	15,94%
26º	Actividades artísticas, recreativas y de entretenimiento	2	1,21%	2	0,40%
27º	Reparación y otros servicios personales	3	1,82%	3	0,60%
28º	Actividades asociativas y de los hogares	5	3,03%	5	1,00%

Porcentaje de Unidades productivas y Ocupados por rama de actividad

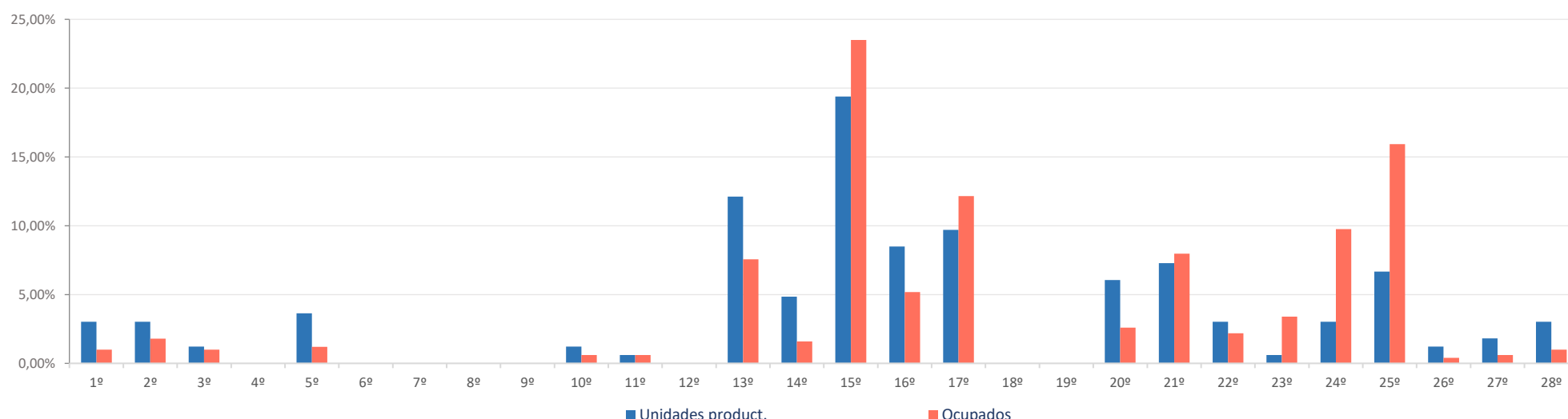

Ranking 20 actividades económicas con más UNIDADES PRODUCTIVAS [R-66 Colectivo empresarial] [1 enero 2021]

1º	Comercio minorista (excepto vehículos)	23
2º	Otras actividades administrativas	12
3º	Construcción general	11
4º	Transporte terrestre de mercancías y por tubería	11
5º	Actividades sanitarias y de servicios sociales	11
6º	Servicios de comidas y bebidas	10
7º	Actividades de construcción especializada	9
8º	Comercio y reparación de vehículos	9
9º	Comercio mayorista e intermediarios del comercio (exc. vehículos)	8
10º	Fabricación de productos metálicos, excepto maquinaria y equipo	6
11º	Agricultura, ganadería, caza, selvicultura y pesca	5
12º	Servicios, ensayos y análisis técnicos	5
13º	Educación	5
14º	Alojamientos	4
15º	Actividades auxiliares a los servicios financieros y a los seguros	4
16º	Actividades de los hogares	4
17º	Suministro de agua, saneamiento y gestión de residuos	3
18º	Reparación y otros servicios personales	3
19º	Industrias extractivas	2
20º	Transporte terrestre de viajeros	2

Comparativa 20 actividades económicas con más UNIDADES PRODUCTIVAS en el municipio, la zona y la Región [R-66 Colectivo empresarial] [1 enero 2021]

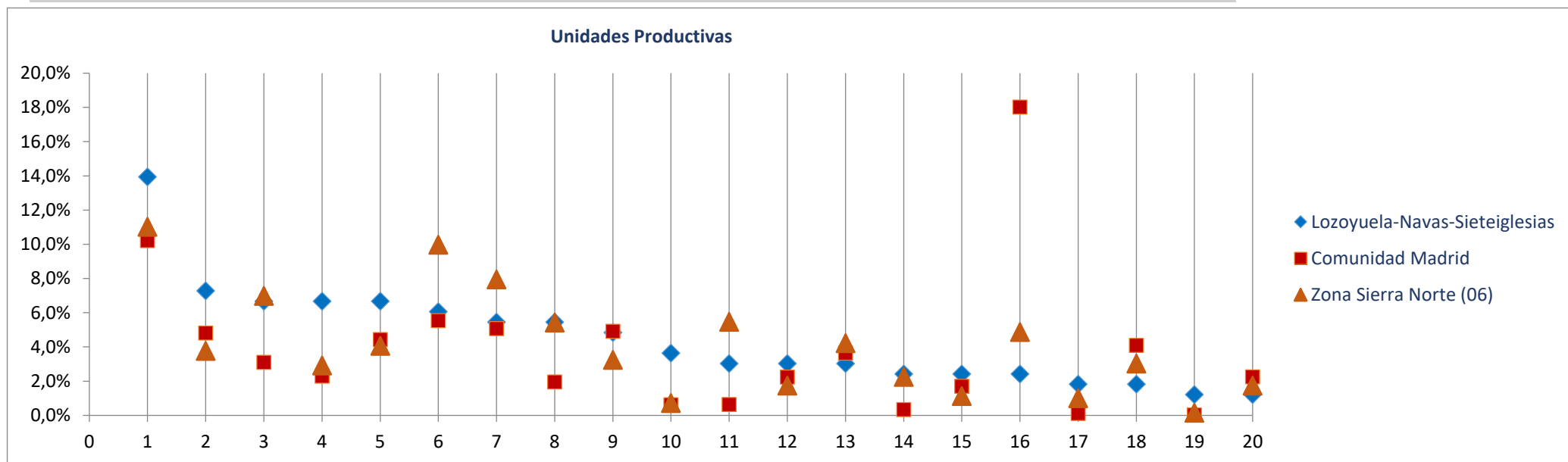

Ranking 20 actividades económicas con más OCUPADOS [R-66 Colectivo empresarial] [1 enero 2021]

1º	Actividades sanitarias y de servicios sociales	80
2º	Comercio minorista (excepto vehículos)	71
3º	Transporte terrestre de mercancías y por tubería	55
4º	Educación	49
5º	Comercio y reparación de vehículos	47
6º	Otras actividades administrativas	40
7º	Construcción general	25
8º	Servicios de comidas y bebidas	22
9º	Admón publica, defensa, seguridad social y organismos extraterritoriales	17
10º	Actividades de construcción especializada	13
11º	Comercio mayorista e intermediarios del comercio (exc. vehículos)	8
12º	Servicios, ensayos y análisis técnicos	7
13º	Suministro de agua, saneamiento y gestión de residuos	6
14º	Fabricación de productos metálicos, excepto maquinaria y equipo	6
15º	Intermediación financiera excepto seguros y fondos de pensiones	6
16º	Agricultura, ganadería, caza, selvicultura y pesca	5
17º	Actividades auxiliares a los servicios financieros y a los seguros	5
18º	Elaboración de bebidas e industria del tabaco	4
19º	Alojamientos	4
20º	Actividades de los hogares	4

Comparativa 20 actividades económicas con más OCUPADOS en el municipio, la zona y la Región [R66 - Colectivo empresarial] [1 enero 2021]

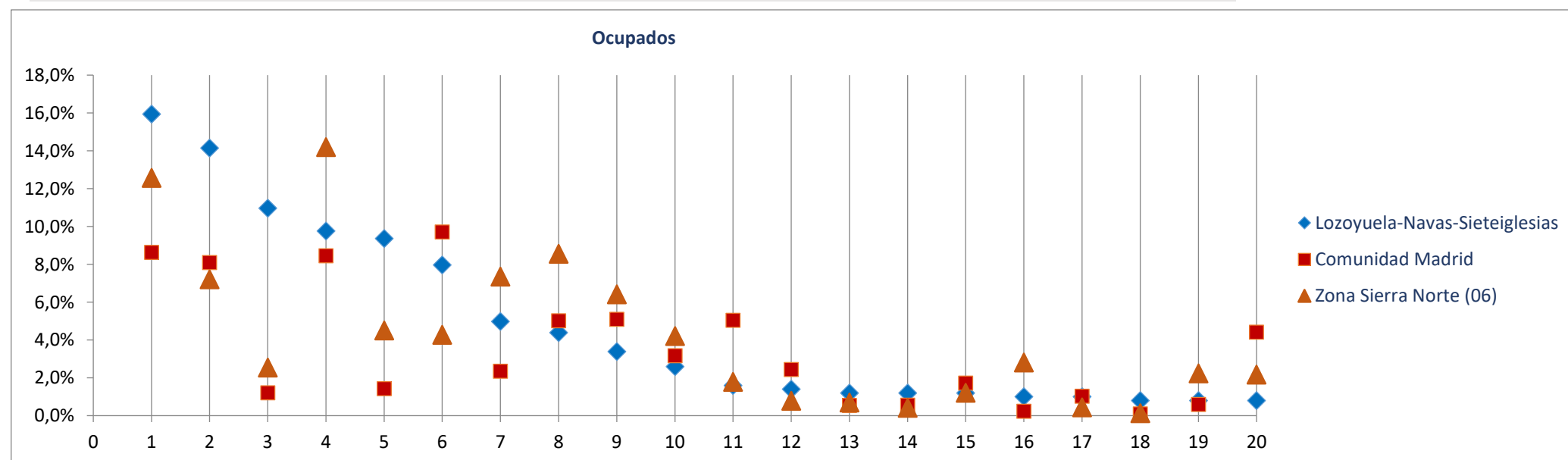

Radiografía de las zonas NUTS4 madrileñas

BLOQUE 1. Datos geográficos y demográficos

Zona Sierra Norte (06)

La Acebeda, Alameda del Valle, El Atazar, Berzosa del Lozoya, El Berruoco, Braojos, Buitrago del Lozoya, Bustarviejo, Cabanillas de la Sierra, La Cabrera, Canencia, Cervera de Buitrago, Garganta de los Montes, Gargantilla del Lozoya y Pinilla de Buitrago, Gascones, Guadalix de la Sierra, La Hiruela, Horcajo de la Sierra-Aoslos, Horcajuelo de la Sierra, Lozoya, Madarcos, Montejo de la Sierra, Navalafuente, Navarredonda y San Mamés, Patones, Pedrezuela, Pinilla del Valle, Piñuecar-Gandullas, Prádena del Rincón, Puebla de la Sierra, Rascafría, Redueña, Robledillo de la Jara, Robregordo, La Serna del Monte, Somosierra, Torrelaguna, Torremocha de Jarama, Valdemanco, El Vellón, Venturada, Villavieja del Lozoya, Lozoyuela-Navas-Sieteiglesias, Puentes Viejas



Madarcos

Superficie (Km ²)	8,6
Densidad de población (1 enero 2021) [habitantes/km2]	7

Evolución 2009-2021 de la población empadronada [personas] [datos a 1 de enero de cada año]

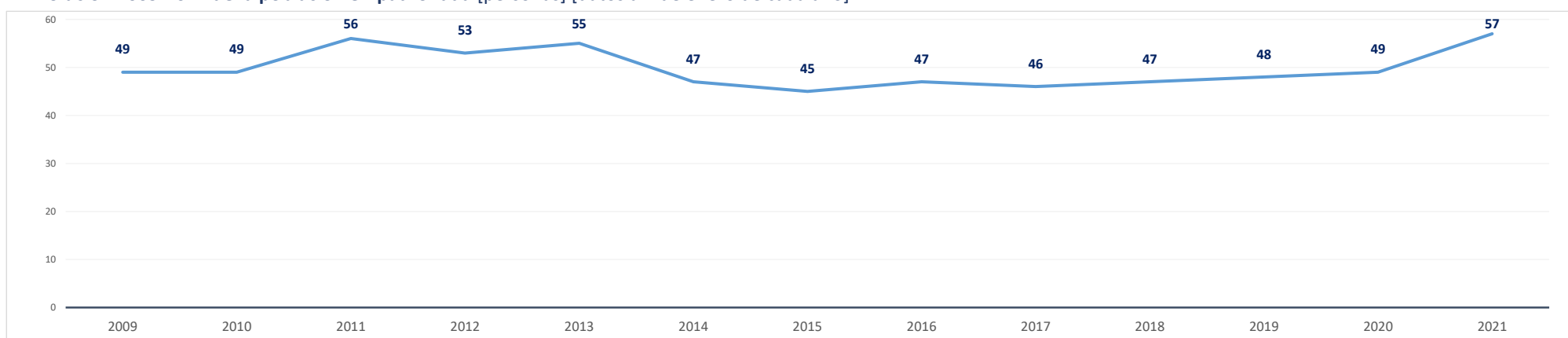

Población empadronada (1 enero 2021) [personas]	57
Edad media de la población (2020) [años]	53,1

Población 16-30 años (1 enero 2021) [personas]	7
[% respecto del total de la población]	12,3%
Población extranjera (1 enero 2021) [personas]	2
[% respecto del total de la población]	3,5%

Grado de juventud de la población (población ≤ 15 años) (1 enero 2021) [%]	12,3%	Nut: 15,2%	CM: 14,7%
Grado de envejecimiento de la población (población ≥ 65 años) (1 enero 2021) [%]	28,1%	Nut: 17,1%	CM: 18,0%
Proporción de dependencia (1 enero 2021) [ratio:(poblac ≤15 años+≥65 años)/(poblac 16-64 años)]	0,68	Nut: 0,48	CM: 0,49
Proporción de reemplazamiento (1 enero 2021) [ratio: (población 16-40 años) / (población 41-65 años)]	0,62	Nut: 0,63	CM: 0,79

Crecimiento de la población empadronada [%] [enero 2020-enero 2021]	16,3%
Crecimiento vegetativo (2019) [número] [nacimientos - defunciones] [enero 2018-enero 2019]	-1
Emigraciones al resto de Comunidades Autónomas (2020) [número de bajas en el Padrón en la CM]	0
Saldo migratorio (2020) [número: inmigración - emigración.]	9

Evolución 2007-2020 de la edad media de la población [años] [datos a 1 de enero de cada año]

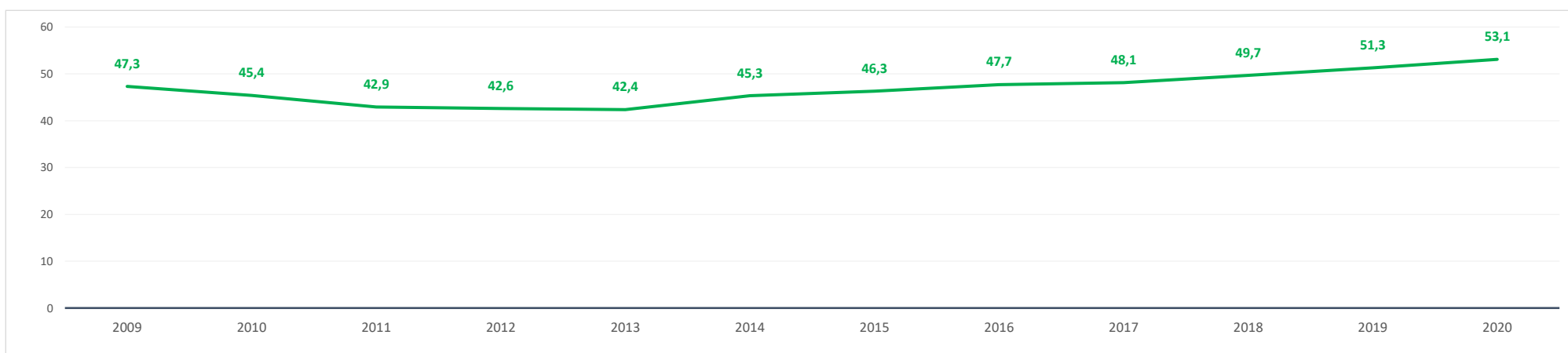

Evolución 2009-2021 de la población ≤ 15 años y ≥ 65 años [%] [datos a 1 de enero de cada año]

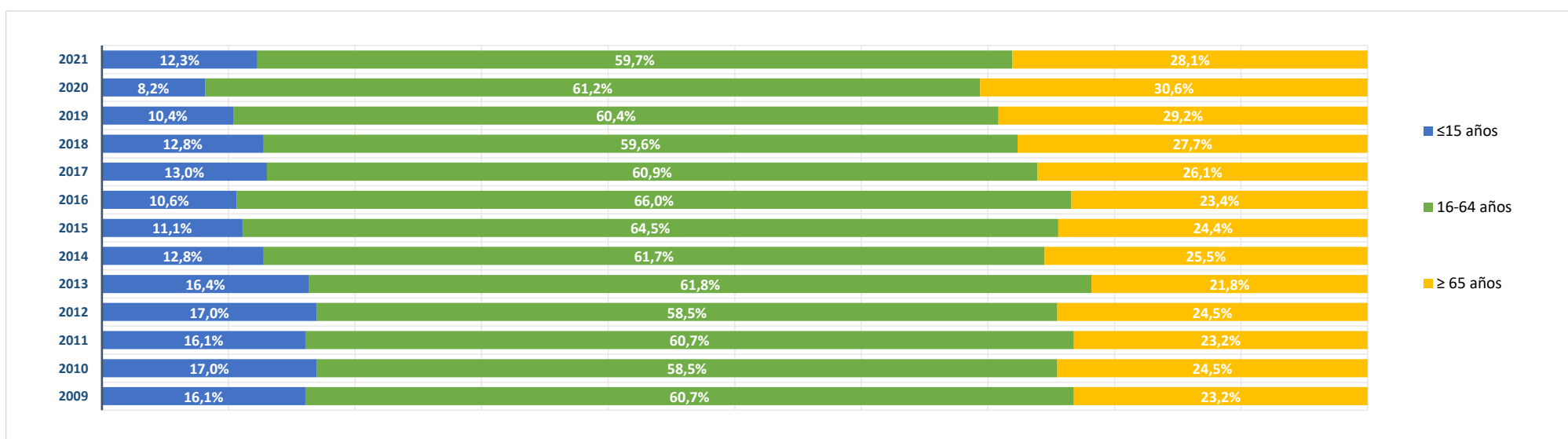

BLOQUE 2. Mercado de trabajo y tejido productivo

Zona Sierra Norte (06)

La Acebeda, Alameda del Valle, El Atazar, Berzosa del Lozoya, El Berrueco, Braojos, Buitrago del Lozoya, Bustarviejo, Cabanillas de la Sierra, La Cabrera, Canencia, Cervera de Buitrago, Garganta de los Montes, Gargantilla del Lozoya y Pinilla de Buitrago, Gascones, Guadalix de la Sierra, La Hiruela, Horcajo de la Sierra-Aoslos, Horcajuelo de la Sierra, Lozoya, Madarcos, Montejo de la Sierra, Navalafuente, Navarredonda y San Mamés, Patones, Pedrezuela, Pinilla del Valle, Piñuecar-Gandullas, Prádena del Rincón, Puebla de la Sierra, Rascafría, Redueña, Robledillo de la Jara, Robregordo, La Serna del Monte, Somosierra, Torrelaguna, Torremocha de Jarama, Valdemanco, El Vellón, Venturada, Villavieja del Lozoya, Lozoyuela-Navas-Sieteiglesias, Puentes Viejas



Madarcos

1. Mercado de trabajo: datos sobre trabajadores RESIDENTES en la zona/municipio

1a. Población de 16 a 64 años

Población de 16-64 años [potencialmente activa] [Padrón municipal] [1 de enero 2021] **34**
 % sobre el total de la Comunidad de Madrid **0,0%**

Evolución de la población de 16-64 años [en la zona o municipio de residencia]

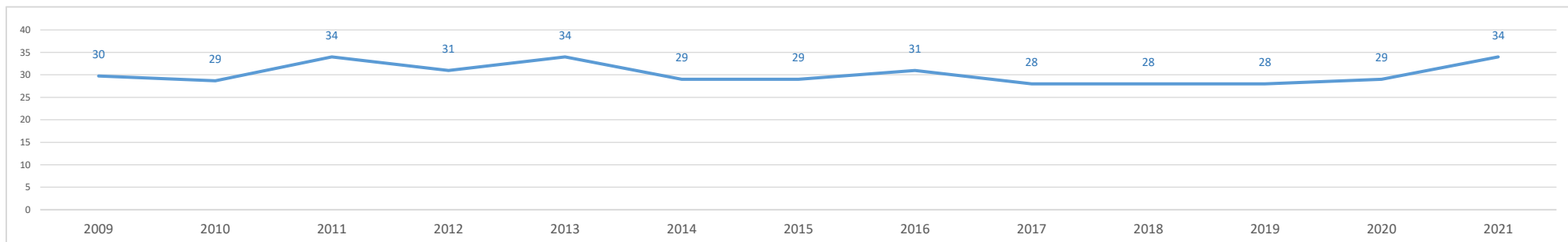

1b. Paro registrado

Evolución del número de parados registrados (en la zona o municipio de residencia) [Datos a 31 de marzo]

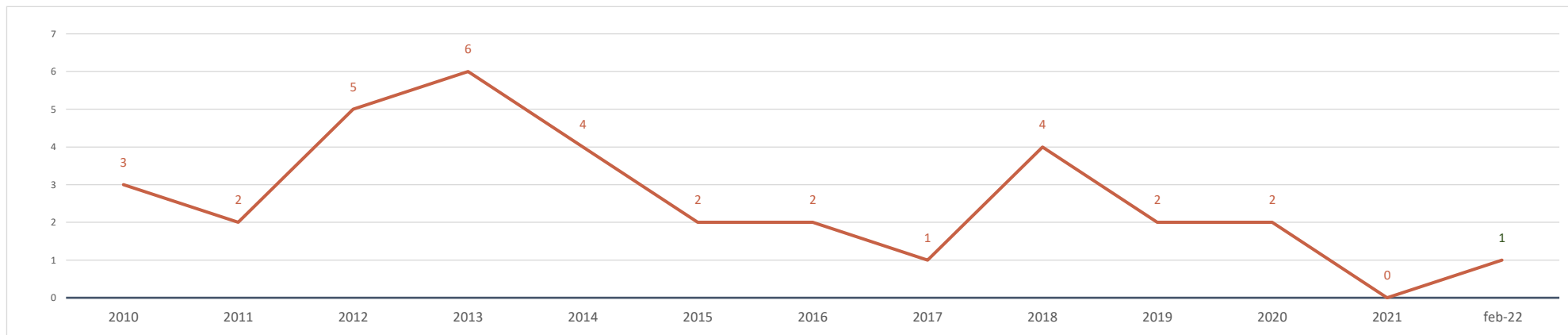

Parados registrados (31 marzo 2021) [zona/municipio de residencia] **0**
 % respecto población 16-64 años de la zona o municipio **0,0%**

Parados registrados, edad ≤ 24 años	0
% respecto población 16-24 años de la zona o municipio	0,0%
Parados registrados, edad 25-44 años	0
% respecto población 25-44 años de la zona o municipio	0,0%
Parados registrados, edad ≥ 45 años	0
% respecto población 45-64 años de la zona o municipio	0,0%
Parados registrados, hombres	0
% respecto población hombres de la zona o municipio	0,0%
Parados registrados, mujeres	0
% respecto población mujeres de la zona o municipio	0,0%

Parados registrados (28 febrero 2022) [zona/municipio de residencia] **1**

Parados registrados, edad ≤ 24 años	0
Parados registrados, edad 25-44 años	0
Parados registrados, edad ≥ 45 años	1
Parados registrados, hombres	1
Parados registrados, mujeres	0

Gráfico comparativo Paro registrado últimos 3 años por Rango de Edad y Sexo

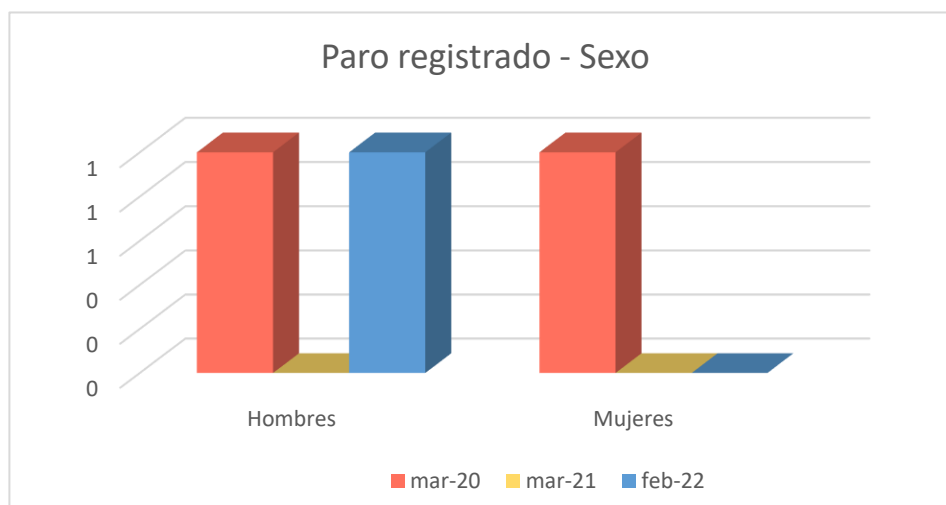
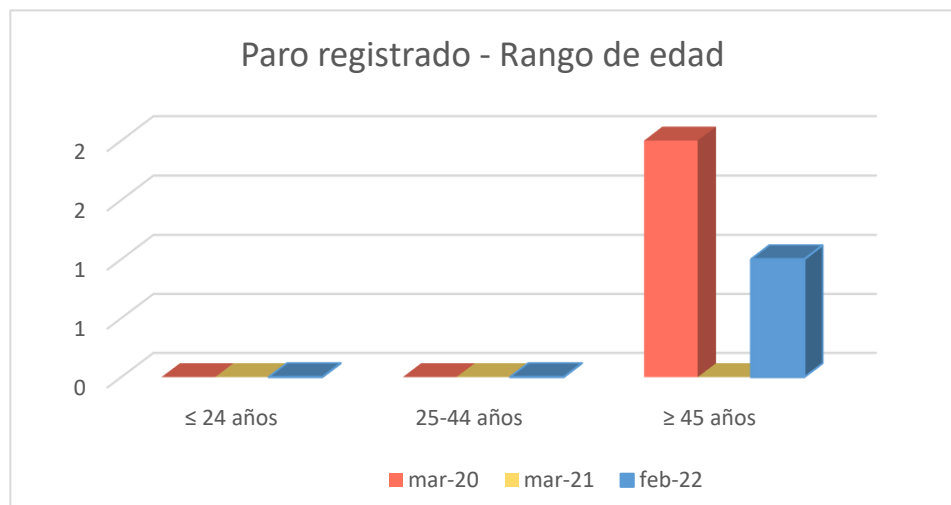

1c. Afiliados a la Seguridad Social por municipio de residencia del trabajador

Total Afiliados a la Seguridad Social, por ubicación residencia (1 enero 2021) **27**
 % sobre el total de la Comunidad de Madrid 0,00%

Afiliados por intervalo de edad (1/1/2021)	N	%
Afiliados a la Seguridad Social < 30 años	2	7,4%
Afiliados a la Seguridad Social 30-49 años	10	37,0%
Afiliados a la Seguridad Social ≥ 50 años	15	55,6%

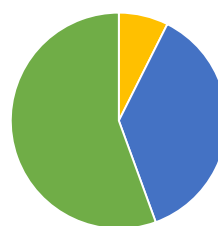

Afiliados por grupo cotización [régimen general] [1/1/2021]

	N	%
Ingenieros/licenciados afiliados a la Seguridad Social	1	3,7%
Ingenieros técnicos, peritos y ayudantes titulados afiliados a la Seguridad Social	1	3,7%
Jefes administrativos y de taller afiliados a la Seguridad Social	1	3,7%
Ayudantes no titulados afiliados a la Seguridad Social	0	0,0%
Oficiales administrativos afiliados a la Seguridad Social	3	11,1%
Subalternos afiliados a la Seguridad Social	4	14,8%
Auxiliares administrativos afiliados a la Seguridad Social	1	3,7%
Oficiales de primera y segunda afiliados a la Seguridad Social	5	18,5%
Oficiales de tercera y especialistas afiliados a la Seguridad Social	2	7,4%
Peones afiliados a la Seguridad Social	3	11,1%
Menores de dieciocho años afiliados a la Seguridad Social	0	0,0%
Afiliados a la Seguridad Social sin grupo de cotización	6	22,2%

Afiliados por rama de actividad (municipio de residencia) (1/1/2021)

	N	%
Afiliados Seguridad Social, rama agricultura y ganadería	2	7,4%
Afiliados Seguridad Social, rama minería, industria y energía	1	3,7%
Afiliados Seguridad Social, rama de construcción	3	11,1%
Afiliados Seguridad Social, rama de servicios de distribución y hostelería	9	33,3%
Afiliados Seguridad Social, rama de servicios a empresas y financieros	3	11,1%
Afiliados Seguridad Social, rama de otros servicios	9	33,3%

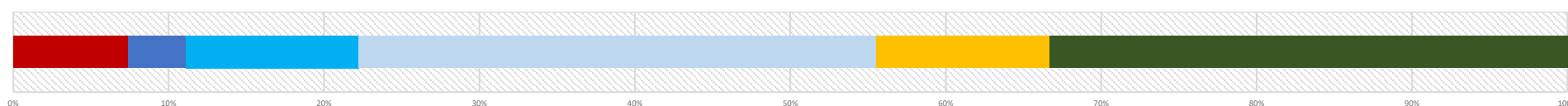

2. Mercado de trabajo: Tejido productivo de la zona/municipio (UNIDADES PRODUCTIVAS y OCUPADOS de esas Unidades productivas)

2a. Nº total de UNIDADES PRODUCTIVAS situadas en la zona/municipio

Unidades productivas [colectivo empresarial] [1 de enero 2021] **12**
 % sobre el total de la Comunidad de Madrid 0,0%

2b. Nº de OCUPADOS en las unidades productivas situadas en la zona/municipio

Nº de ocupados [Colectivo empresarial] [1 de enero 2021] **39**
 % sobre el total de la Comunidad de Madrid 0,0%

2c. Evolución del nº total de UNIDADES PRODUCTIVAS y de OCUPADOS situados en la zona/municipio

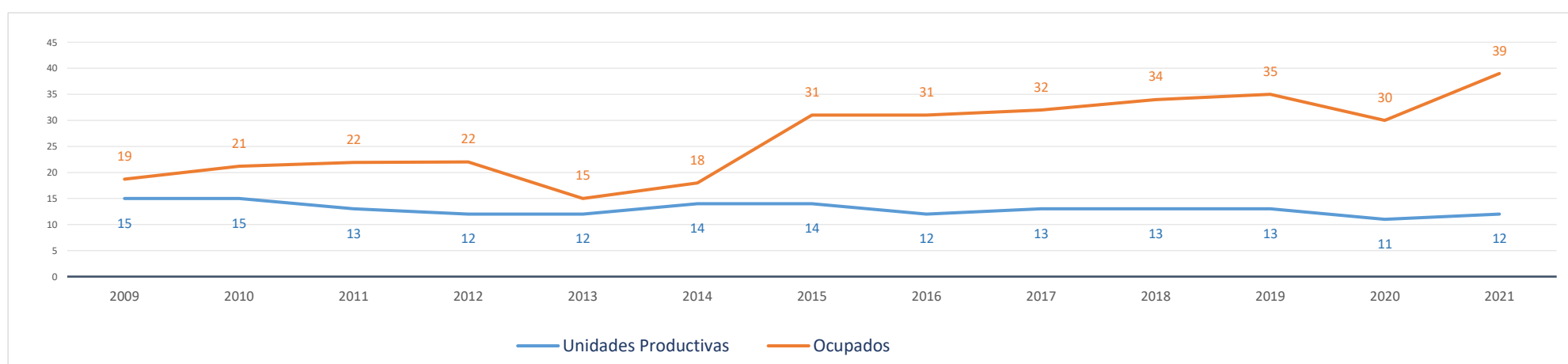

Evolución cronológica de las UNIDADES PRODUCTIVAS en el municipio, la zona y la Región

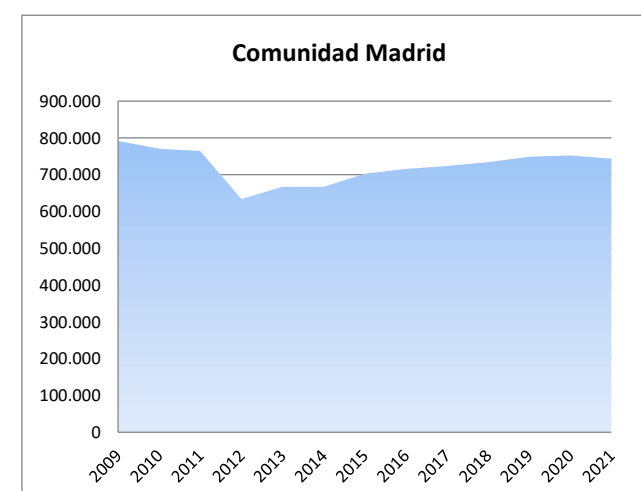
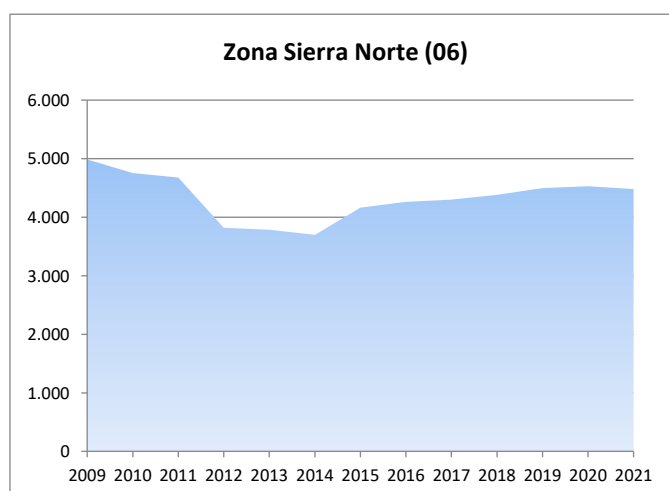
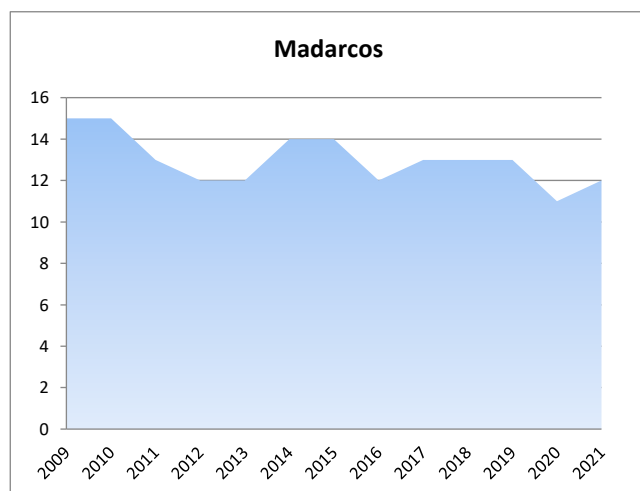

2d. Análisis por estrato de empleo

Evolución del nº de UNIDADES PRODUCTIVAS situadas en la zona/municipio, según estrato de empleo 2009-2021 [datos a 1 de enero de cada año]

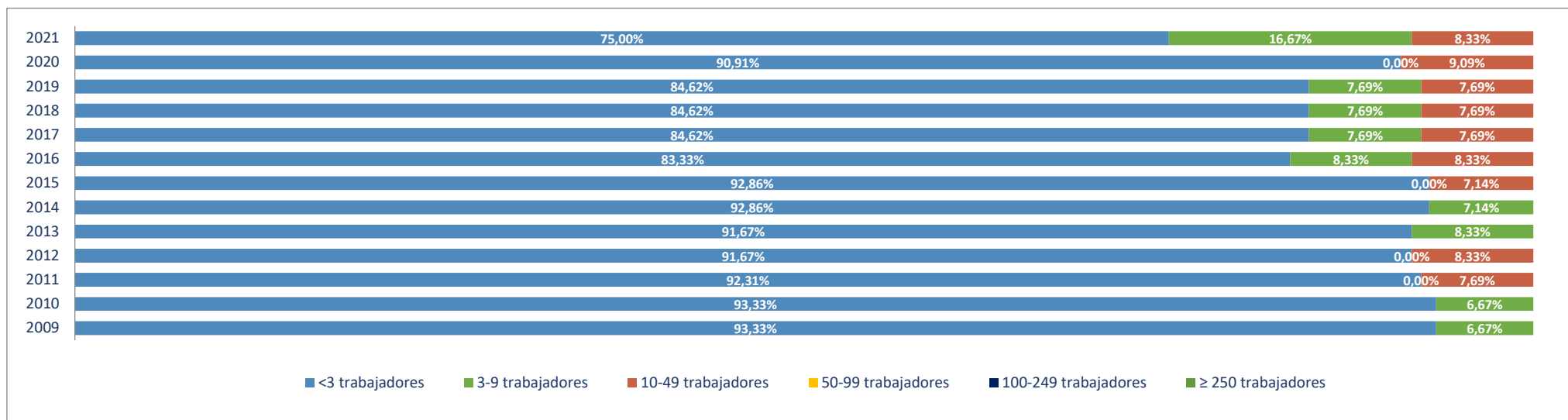

Evolución del nº de OCUPADOS EN LAS UNIDADES PRODUCTIVAS situadas en la zona/municipio, según estrato de empleo 2009-2021 [a 1 de enero de cada año]

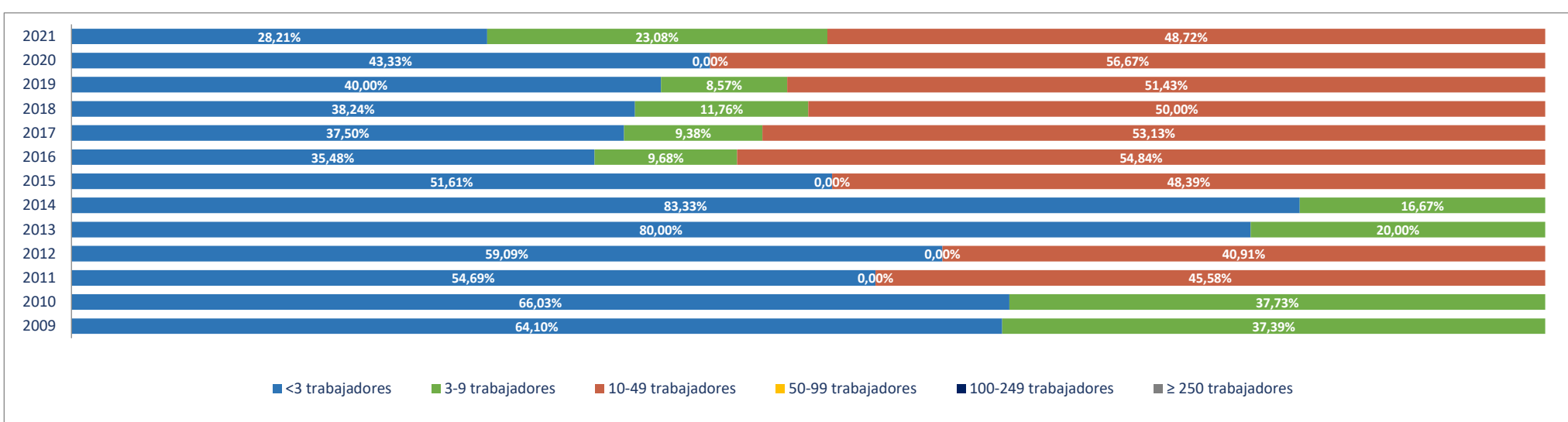

2e. Unidades productivas y ocupados por rama de actividad

Total Rama de actividad en 2021 [R-28 Colectivo empresarial]		Unidades product.	%	Ocupados	%
1º	Agricultura, ganadería, caza, selvicultura y pesca	2	16,67%	2	5,13%
2º	Minería, electricidad y agua	1	8,33%	2	5,13%
3º	Industria de la alimentación, bebidas y tabaco	1	8,33%	1	2,56%
4º	Industria textil, de la confección, cuero y calzado	0	0,00%	0	0,00%
5º	Metálicas básicas e intermedias	0	0,00%	0	0,00%
6º	Construcción de maquinaria y equipo mecánico	0	0,00%	0	0,00%
7º	Construcción de maquinaria y equipo eléctrico, electrónico y óptico	0	0,00%	0	0,00%
8º	Fabricación de material de transporte	0	0,00%	0	0,00%
9º	Industria del papel y artes gráficas	0	0,00%	0	0,00%
10º	Industria química, coquerías y refino de petróleo	0	0,00%	0	0,00%
11º	Fabricación de otros productos minerales no metálicos	0	0,00%	0	0,00%
12º	Industria de la madera, el caucho y otras industrias manufactureras	0	0,00%	0	0,00%
13º	Construcción	0	0,00%	0	0,00%
14º	Comercio mayorista e intermediarios del comercio (exc. vehículos)	0	0,00%	0	0,00%
15º	Comercio minorista y comercio y reparación de vehículos	0	0,00%	0	0,00%
16º	Hostelería	0	0,00%	0	0,00%
17º	Transporte y almacenamiento	1	8,33%	1	2,56%
18º	Información y comunicaciones	0	0,00%	0	0,00%
19º	Actividades inmobiliarias	0	0,00%	0	0,00%
20º	Actividades profesionales, científicas y técnicas	0	0,00%	0	0,00%
21º	Actividades administrativas y servicios auxiliares	0	0,00%	0	0,00%
22º	Actividades financieras y de seguros	0	0,00%	0	0,00%
23º	Admón pública, defensa, seguridad social y organismos extraterritoriales	2	16,67%	8	20,51%
24º	Educación	2	16,67%	2	5,13%
25º	Actividades sanitarias y de servicios sociales	1	8,33%	19	48,72%
26º	Actividades artísticas, recreativas y de entretenimiento	1	8,33%	1	2,56%
27º	Reparación y otros servicios personales	0	0,00%	0	0,00%
28º	Actividades asociativas y de los hogares	1	8,33%	3	7,69%

Porcentaje de Unidades productivas y Ocupados por rama de actividad

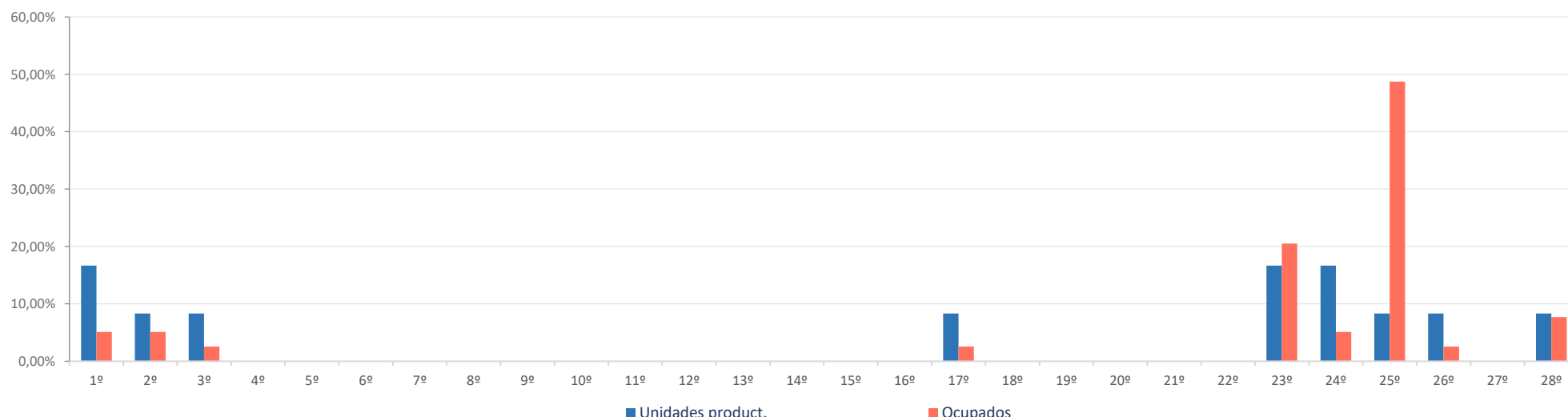

Ranking 20 actividades económicas con más UNIDADES PRODUCTIVAS [R-66 Colectivo empresarial] [1 enero 2021]

1º	Agricultura, ganadería, caza, selvicultura y pesca	2
2º	Admón publica, defensa, seguridad social y organismos extraterritoriales	2
3º	Educación	2
4º	Suministro de agua, saneamiento y gestión de residuos	1
5º	Otras industrias alimenticias	1
6º	Transporte terrestre de mercancías y por tubería	1
7º	Actividades sanitarias y de servicios sociales	1
8º	Actividades artísticas, recreativas y de entretenimiento	1
9º	Actividades asociativas	1
10º		
11º		
12º		
13º		
14º		
15º		
16º		
17º		
18º		
19º		
20º		

Comparativa 20 actividades económicas con más UNIDADES PRODUCTIVAS en el municipio, la zona y la Región [R-66 Colectivo empresarial] [1 enero 2021]

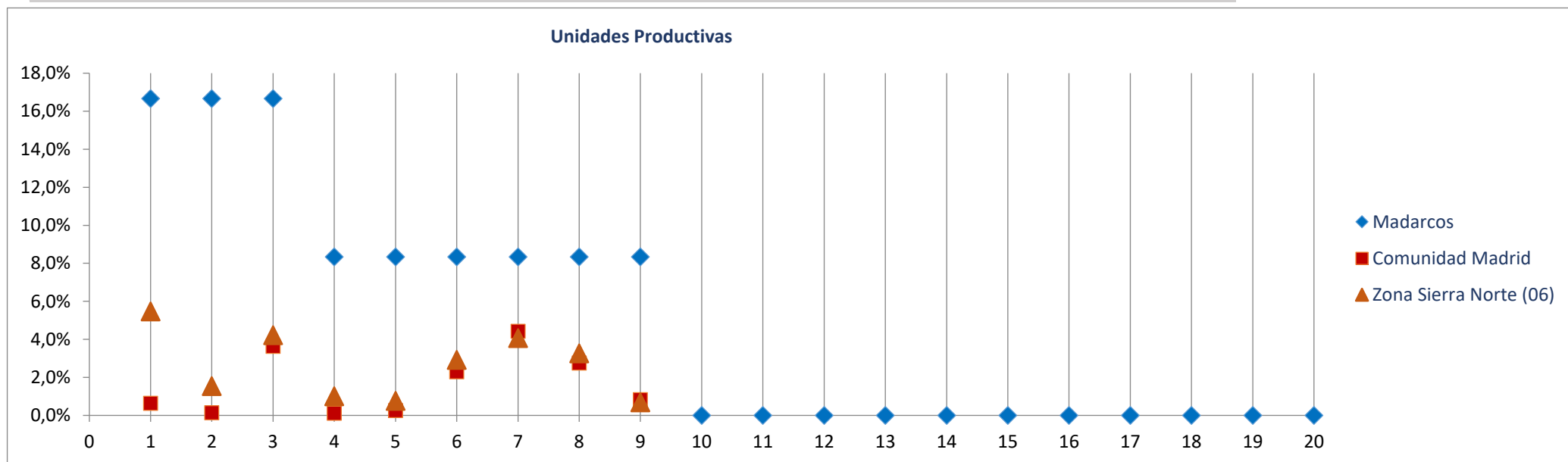

Ranking 20 actividades económicas con más OCUPADOS [R-66 Colectivo empresarial] [1 enero 2021]

1º	Actividades sanitarias y de servicios sociales	19
2º	Admón publica, defensa, seguridad social y organismos extraterritoriales	8
3º	Actividades asociativas	3
4º	Agricultura, ganadería, caza, selvicultura y pesca	2
5º	Suministro de agua, saneamiento y gestión de residuos	2
6º	Educación	2
7º	Otras industrias alimenticias	1
8º	Transporte terrestre de mercancías y por tubería	1
9º	Actividades artísticas, recreativas y de entretenimiento	1
10º		
11º		
12º		
13º		
14º		
15º		
16º		
17º		
18º		
19º		
20º		

Comparativa 20 actividades económicas con más OCUPADOS en el municipio, la zona y la Región [R66 - Colectivo empresarial] [1 enero 2021]

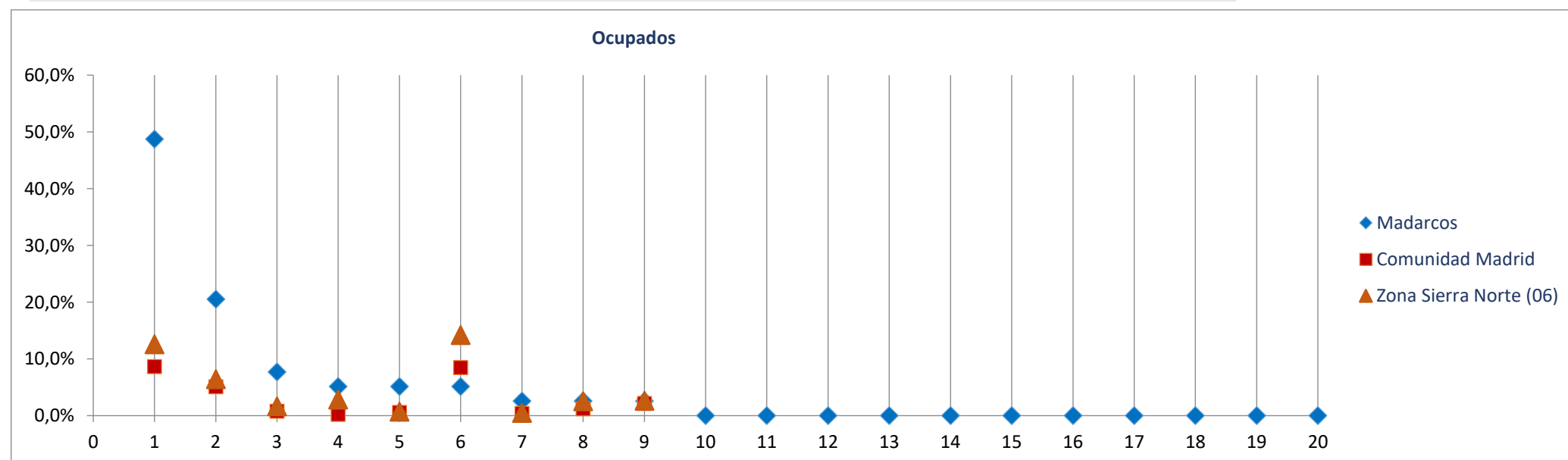

Radiografía de las zonas NUTS4 madrileñas

BLOQUE 1. Datos geográficos y demográficos

Montejo de la Sierra

Zona Sierra Norte (06)

La Acebeda, Alameda del Valle, El Atazar, Berzosa del Lozoya, El Berrueco, Braojos, Buitrago del Lozoya, Bustarviejo, Cabanillas de la Sierra, La Cabrera, Canencia, Cervera de Buitrago, Garganta de los Montes, Gargantilla del Lozoya y Pinilla de Buitrago, Gascones, Guadalix de la Sierra, La Hiruela, Horcajo de la Sierra-Aoslos, Horcajuelo de la Sierra, Lozoya, Madarcos, Montejo de la Sierra, Navalafuente, Navarredonda y San Mamés, Patones, Pedrezuela, Pinilla del Valle, Piñuecar-Gandullas, Prádena del Rincón, Puebla de la Sierra, Rascafría, Redueña, Robledillo de la Jara, Robregordo, La Serna del Monte, Somosierra, Torrelaguna, Torremoncha de Jarama, Valdemanco, El Vellón, Venturada, Villavieja del Lozoya, Lozoyuela-Navas-Sieteiglesias, Puentes Viejas



Superficie (Km ²)	32,2
Densidad de población (1 enero 2021) [habitantes/km2]	11

Evolución 2009-2021 de la población empadronada [personas] [datos a 1 de enero de cada año]

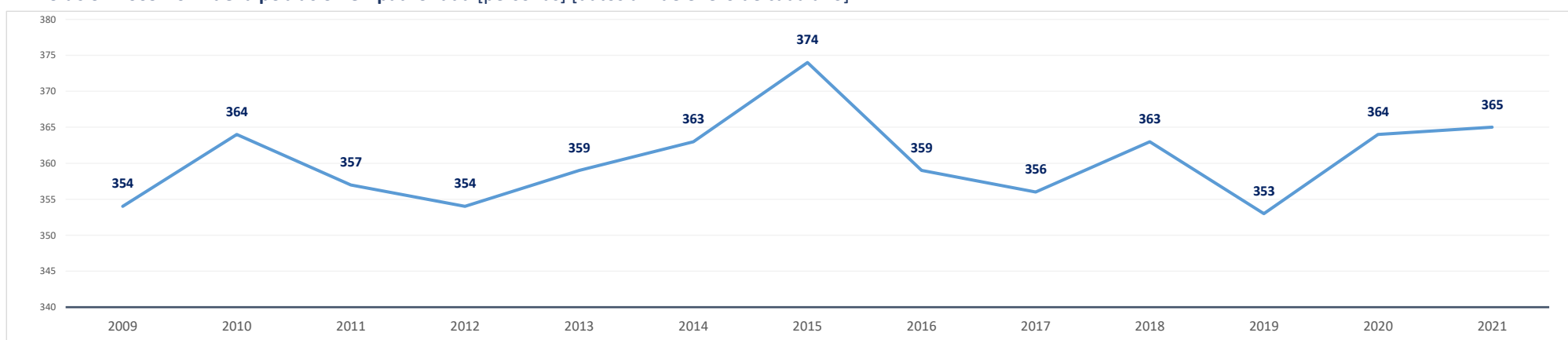

Población empadronada (1 enero 2021) [personas]	365
Edad media de la población (2020) [años]	49,9

Población 16-30 años (1 enero 2021) [personas]	64
[% respecto del total de la población]	17,5%
Población extranjera (1 enero 2021) [personas]	23
[% respecto del total de la población]	6,3%

Grado de juventud de la población (población ≤ 15 años) (1 enero 2021) [%]	7,1%	Nut: 15,2%	CM: 14,7%
Grado de envejecimiento de la población (población ≥ 65 años) (1 enero 2021) [%]	26,6%	Nut: 17,1%	CM: 18,0%
Proporción de dependencia (1 enero 2021) [ratio:(poblac ≤15 años+≥65 años)/(poblac 16-64 años)]	0,51	Nut: 0,48	CM: 0,49
Proporción de reemplazamiento (1 enero 2021) [ratio: (población 16-40 años) / (población 41-65 años)]	0,53	Nut: 0,63	CM: 0,79

Crecimiento de la población empadronada [%] [enero 2020-enero 2021]	0,3%
Crecimiento vegetativo (2019) [número] [nacimientos - defunciones] [enero 2018-enero 2019]	-9
Emigraciones al resto de Comunidades Autónomas (2020) [número de bajas en el Padrón en la CM]	4
Saldo migratorio (2020) [número: inmigración - emigración.]	16

Evolución 2007-2020 de la edad media de la población [años] [datos a 1 de enero de cada año]

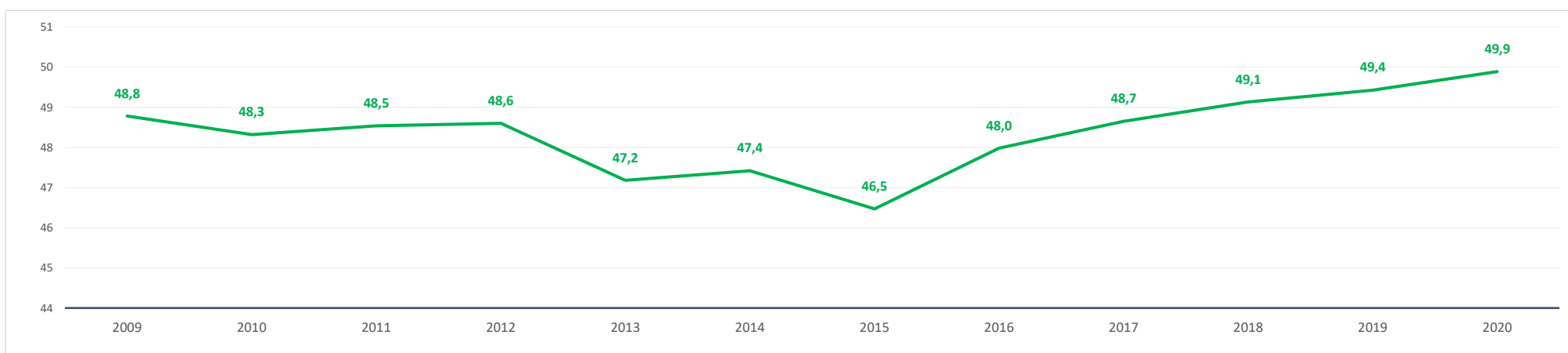

Evolución 2009-2021 de la población ≤ 15 años y ≥ 65 años [%] [datos a 1 de enero de cada año]

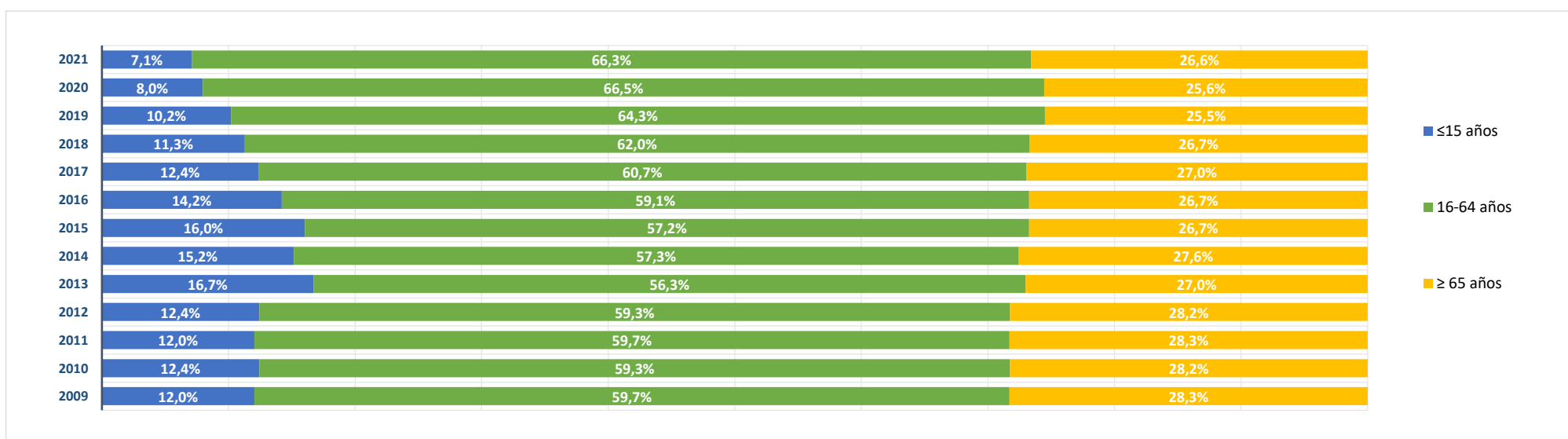

BLOQUE 2. Mercado de trabajo y tejido productivo

Zona Sierra Norte (06)

La Acebeda, Alameda del Valle, El Atazar, Berzosa del Lozoya, El Berrueco, Braojos, Buitrago del Lozoya, Bustarviejo, Cabanillas de la Sierra, La Cabrera, Canencia, Cervera de Buitrago, Garganta de los Montes, Gargantilla del Lozoya y Pinilla de Buitrago, Gascones, Guadalix de la Sierra, La Hiruela, Horcajo de la Sierra-Aoslos, Horcajuelo de la Sierra, Lozoya, Madarcos, Montejo de la Sierra, Navalafuente, Navarredonda y San Mamés, Patones, Pedrezuela, Pinilla del Valle, Piñuecar-Gandullas, Prádena del Rincón, Puebla de la Sierra, Rascafría, Redueña, Robledillo de la Jara, Robregordo, La Serna del Monte, Somosierra, Torrelaguna, Torremocha de Jarama, Valdemanco, El Vellón, Venturada, Villavieja del Lozoya, Lozoyuela-Navas-Sieteiglesias, Puentes Viejas

Montejo de la Sierra



1. Mercado de trabajo: datos sobre trabajadores RESIDENTES en la zona/municipio

1a. Población de 16 a 64 años

Población de 16-64 años [potencialmente activa] [Padrón municipal] [1 de enero 2021] **239**
 % sobre el total de la Comunidad de Madrid 0,0%

Evolución de la población de 16-64 años [en la zona o municipio de residencia]

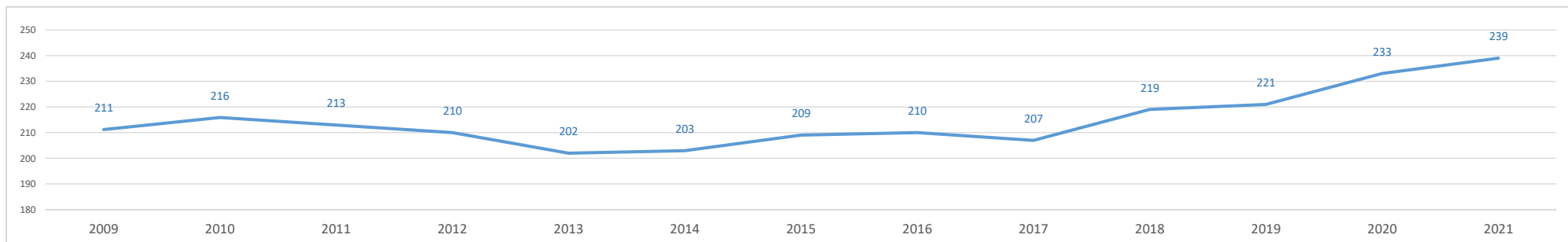

1b. Paro registrado

Evolución del número de parados registrados (en la zona o municipio de residencia) [Datos a 31 de marzo]

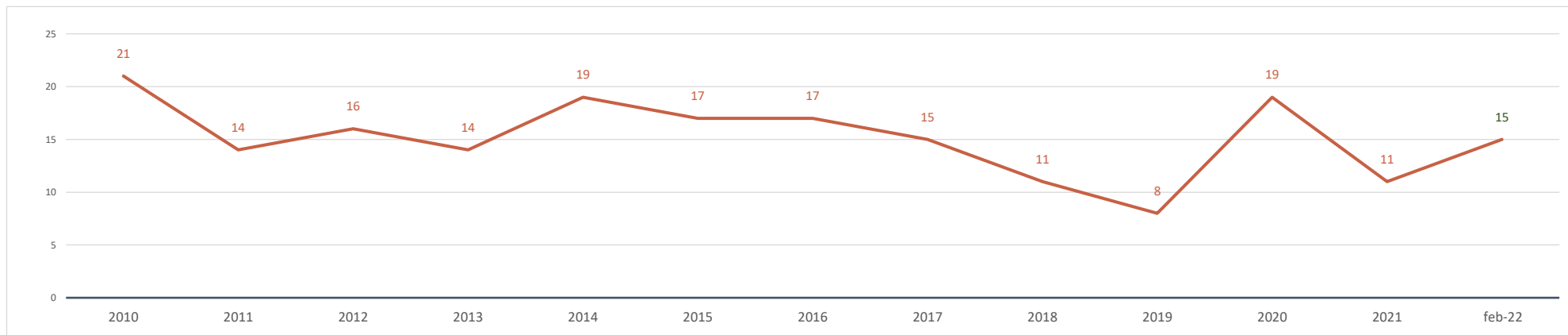

Parados registrados (31 marzo 2021) [zona/municipio de residencia] **11**
 % respecto población 16-64 años de la zona o municipio 4,6%

Parados registrados, edad ≤ 24 años	1
% respecto población 16-24 años de la zona o municipio	2,2%
Parados registrados, edad 25-44 años	6
% respecto población 25-44 años de la zona o municipio	10,9%
Parados registrados, edad ≥ 45 años	4
% respecto población 45-64 años de la zona o municipio	2,9%
Parados registrados, hombres	4
% respecto población hombres de la zona o municipio	3,2%
Parados registrados, mujeres	7
% respecto población mujeres de la zona o municipio	6,1%

Parados registrados (28 febrero 2022) [zona/municipio de residencia] **15**

Parados registrados, edad ≤ 24 años	5
Parados registrados, edad 25-44 años	8
Parados registrados, edad ≥ 45 años	2
Parados registrados, hombres	8
Parados registrados, mujeres	7

Gráfico comparativo Paro registrado últimos 3 años por Rango de Edad y Sexo

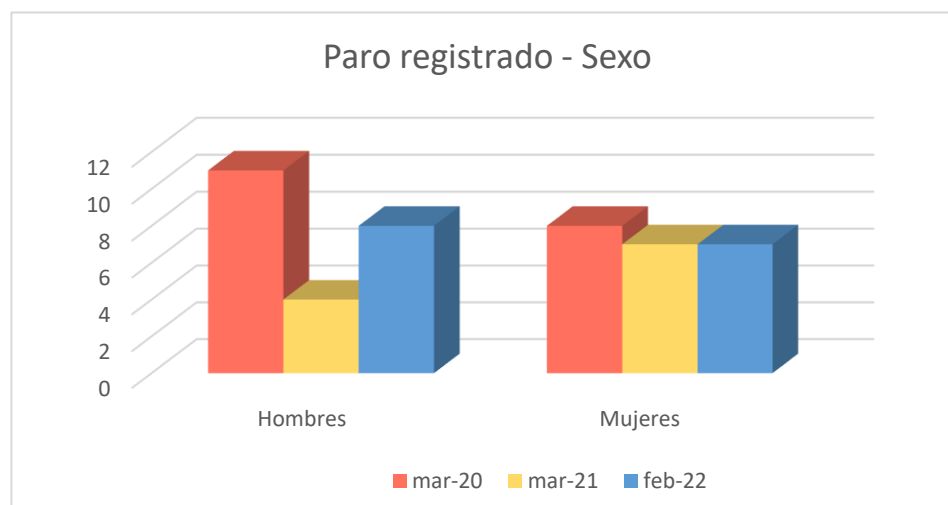
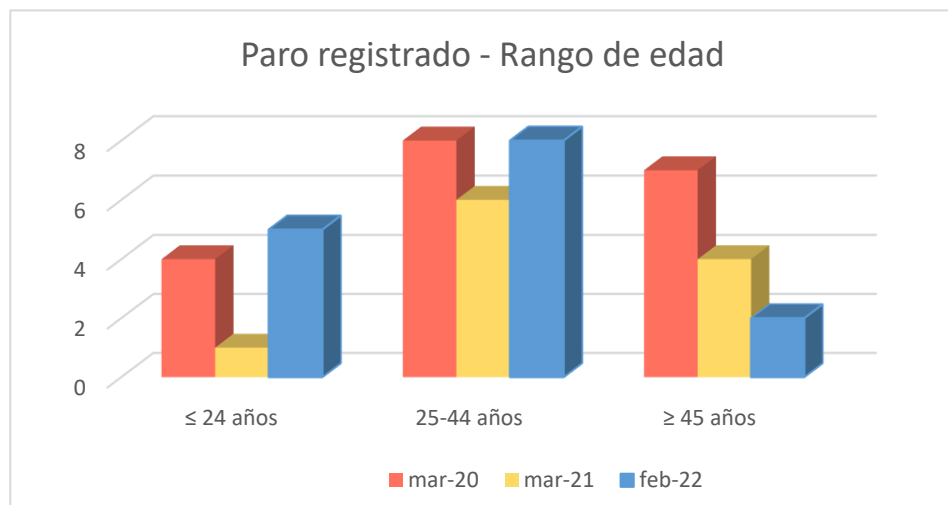

1c. Afiliados a la Seguridad Social por municipio de residencia del trabajador

Total Afiliados a la Seguridad Social, por ubicación residencia (1 enero 2021) **101**
 % sobre el total de la Comunidad de Madrid 0,00%

Afiliados por intervalo de edad (1/1/2021)	N	%
● Afiliados a la Seguridad Social < 30 años	21	20,8%
● Afiliados a la Seguridad Social 30-49 años	37	36,6%
● Afiliados a la Seguridad Social ≥ 50 años	43	42,6%

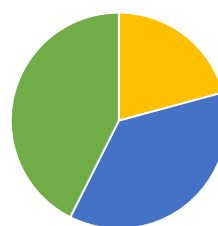

Afiliados por grupo cotización [régimen general] [1/1/2021] N %

● Ingenieros/licenciados afiliados a la Seguridad Social	9	8,9%
● Ingenieros técnicos, peritos y ayudantes titulados afiliados a la Seguridad Social	8	7,9%
● Jefes administrativos y de taller afiliados a la Seguridad Social	2	2,0%
● Ayudantes no titulados afiliados a la Seguridad Social	4	4,0%
● Oficiales administrativos afiliados a la Seguridad Social	10	9,9%
● Subalternos afiliados a la Seguridad Social	5	5,0%
● Auxiliares administrativos afiliados a la Seguridad Social	14	13,9%
● Oficiales de primera y segunda afiliados a la Seguridad Social	19	18,8%
● Oficiales de tercera y especialistas afiliados a la Seguridad Social	4	4,0%
● Peones afiliados a la Seguridad Social	6	5,9%
● Menores de dieciocho años afiliados a la Seguridad Social	0	0,0%
● Afiliados a la Seguridad Social sin grupo de cotización	20	19,8%

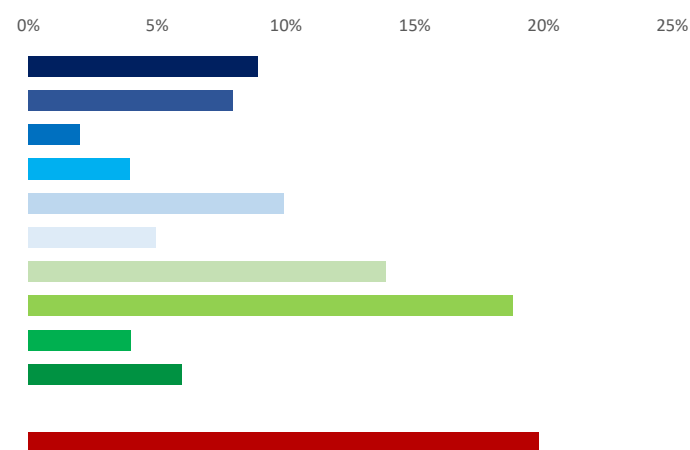

Afiliados por rama de actividad (municipio de residencia) (1/1/2021) N %

● Afiliados Seguridad Social, rama agricultura y ganadería	7	6,9%
● Afiliados Seguridad Social, rama minería, industria y energía	3	3,0%
● Afiliados Seguridad Social, rama de construcción	8	7,9%
● Afiliados Seguridad Social, rama de servicios de distribución y hostelería	22	21,8%
● Afiliados Seguridad Social, rama de servicios a empresas y financieros	7	6,9%
● Afiliados Seguridad Social, rama de otros servicios	54	53,5%

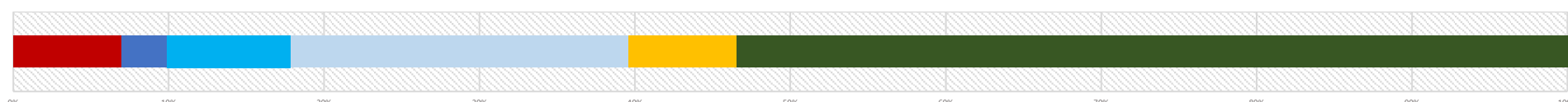

2. Mercado de trabajo: Tejido productivo de la zona/municipio (UNIDADES PRODUCTIVAS y OCUPADOS de esas Unidades productivas)

2a. Nº total de UNIDADES PRODUCTIVAS situadas en la zona/municipio

Unidades productivas [colectivo empresarial] [1 de enero 2021] **46**
 % sobre el total de la Comunidad de Madrid 0,0%

2b. Nº de OCUPADOS en las unidades productivas situadas en la zona/municipio

Nº de ocupados [Colectivo empresarial] [1 de enero 2021] **174**
 % sobre el total de la Comunidad de Madrid 0,0%

2c. Evolución del nº total de UNIDADES PRODUCTIVAS y de OCUPADOS situados en la zona/municipio

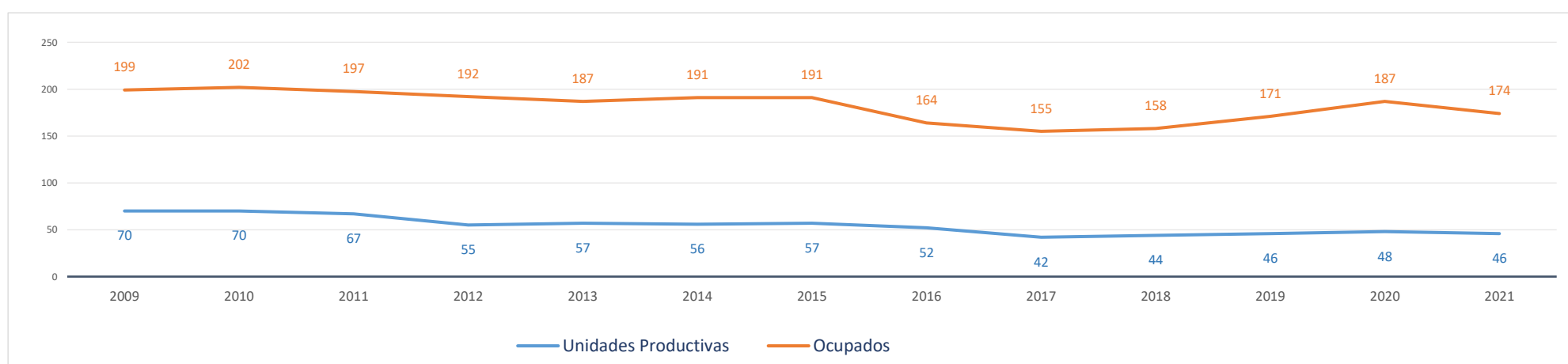

Evolución cronológica de las UNIDADES PRODUCTIVAS en el municipio, la zona y la Región

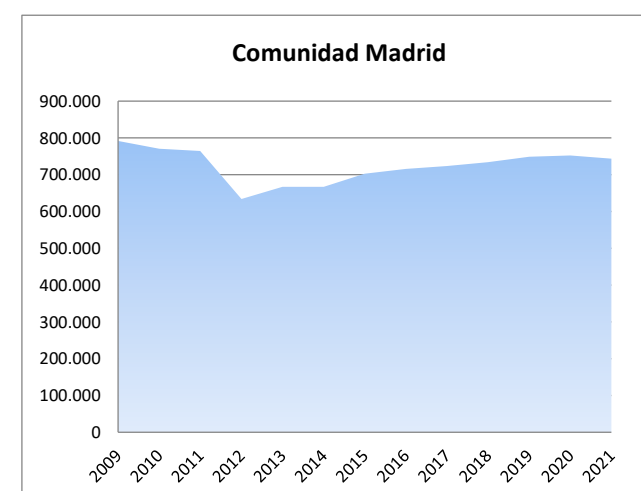
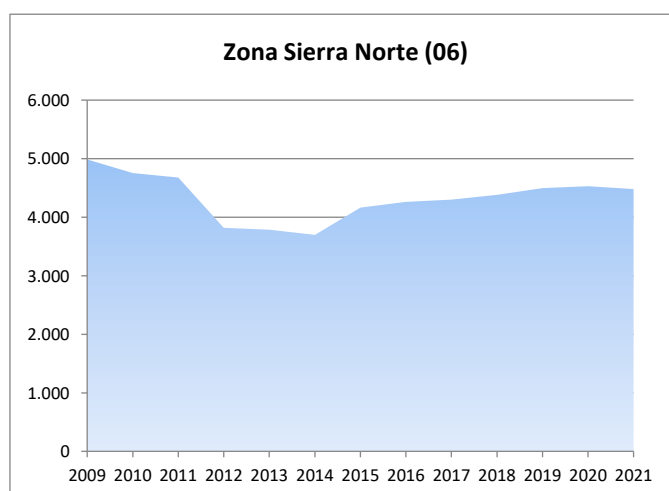
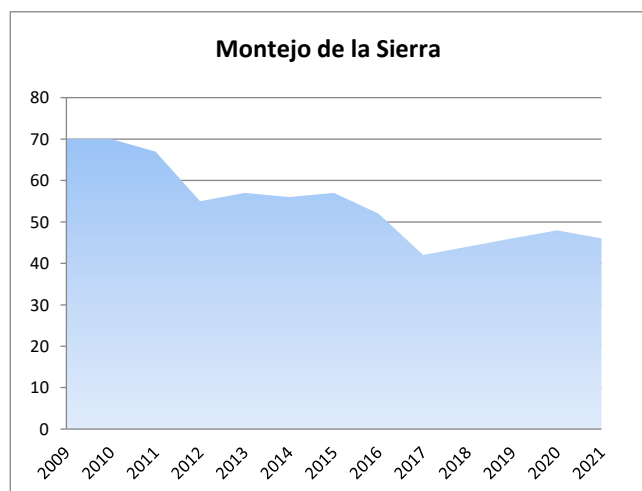

2d. Análisis por estrato de empleo

Evolución del nº de **UNIDADES PRODUCTIVAS** situadas en la zona/municipio, según estrato de empleo 2009-2021 [datos a 1 de enero de cada año]

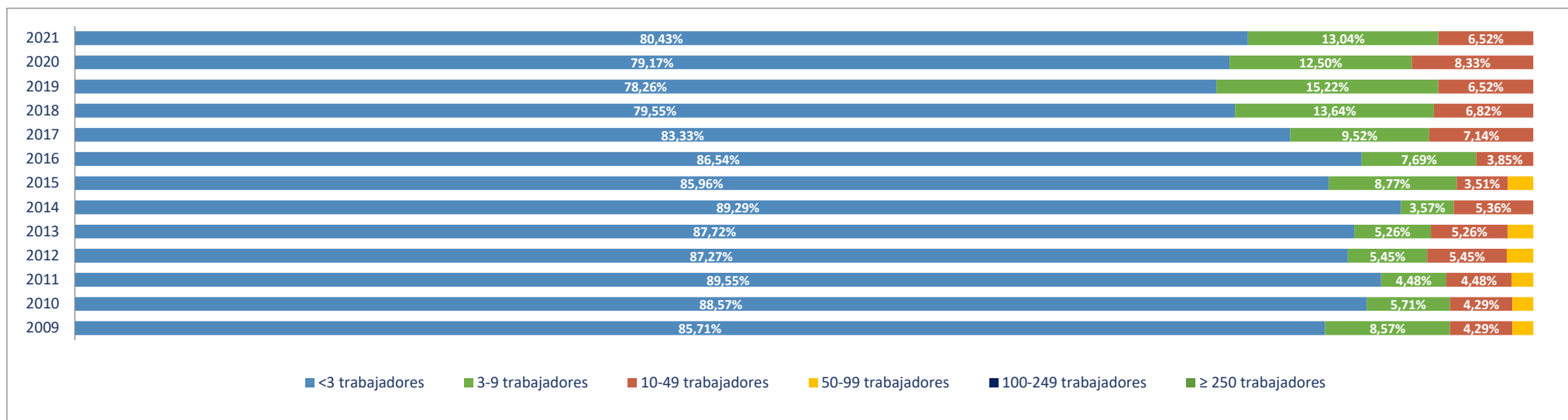

Evolución del nº de **OCUPADOS EN LAS UNIDADES PRODUCTIVAS** situadas en la zona/municipio, según estrato de empleo 2009-2021 [a 1 de enero de cada año]

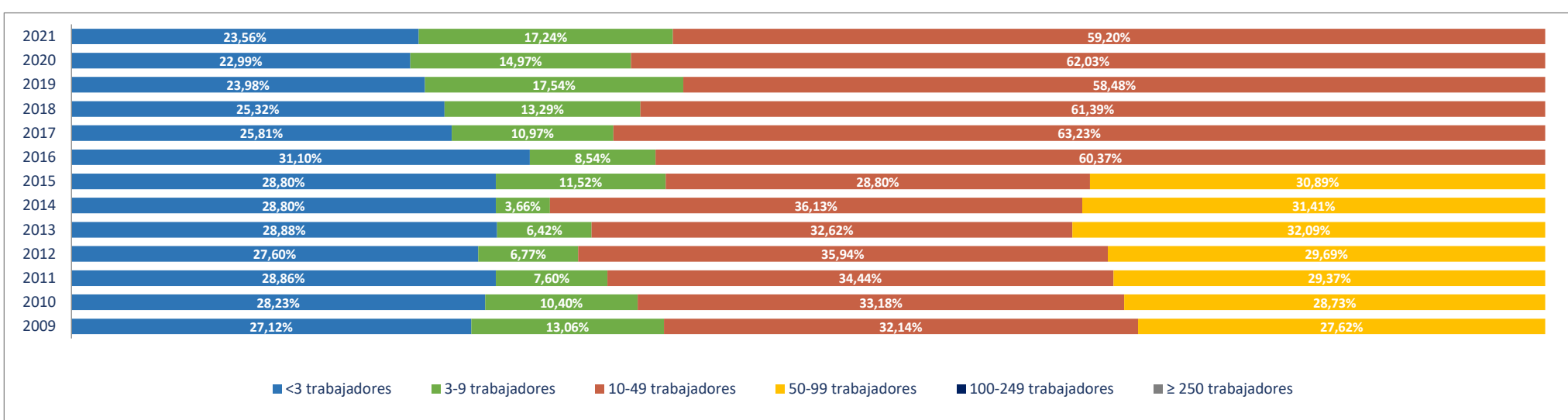

2e. Unidades productivas y ocupados por rama de actividad

Total Rama de actividad en 2021 [R-28 Colectivo empresarial]		Unidades product.		Ocupados	
			%		%
1º	Agricultura, ganadería, caza, selvicultura y pesca	7	15,22%	7	4,02%
2º	Minería, electricidad y agua	3	6,52%	4	2,30%
3º	Industria de la alimentación, bebidas y tabaco	0	0,00%	0	0,00%
4º	Industria textil, de la confección, cuero y calzado	0	0,00%	0	0,00%
5º	Metálicas básicas e intermedias	0	0,00%	0	0,00%
6º	Construcción de maquinaria y equipo mecánico	0	0,00%	0	0,00%
7º	Construcción de maquinaria y equipo eléctrico, electrónico y óptico	0	0,00%	0	0,00%
8º	Fabricación de material de transporte	0	0,00%	0	0,00%
9º	Industria del papel y artes gráficas	0	0,00%	0	0,00%
10º	Industria química, coquerías y refino de petróleo	0	0,00%	0	0,00%
11º	Fabricación de otros productos minerales no metálicos	0	0,00%	0	0,00%
12º	Industria de la madera, el caucho y otras industrias manufactureras	1	2,17%	2	1,15%
13º	Construcción	4	8,70%	4	2,30%
14º	Comercio mayorista e intermediarios del comercio (exc. vehículos)	0	0,00%	0	0,00%
15º	Comercio minorista y comercio y reparación de vehículos	7	15,22%	10	5,75%
16º	Hostelería	8	17,39%	9	5,17%
17º	Transporte y almacenamiento	0	0,00%	0	0,00%
18º	Información y comunicaciones	0	0,00%	0	0,00%
19º	Actividades inmobiliarias	1	2,17%	1	0,57%
20º	Actividades profesionales, científicas y técnicas	2	4,35%	2	1,15%
21º	Actividades administrativas y servicios auxiliares	0	0,00%	0	0,00%
22º	Actividades financieras y de seguros	0	0,00%	0	0,00%
23º	Admón pública, defensa, seguridad social y organismos extraterritoriales	4	8,70%	16	9,20%
24º	Educación	2	4,35%	8	4,60%
25º	Actividades sanitarias y de servicios sociales	6	13,04%	110	63,22%
26º	Actividades artísticas, recreativas y de entretenimiento	0	0,00%	0	0,00%
27º	Reparación y otros servicios personales	0	0,00%	0	0,00%
28º	Actividades asociativas y de los hogares	1	2,17%	1	0,57%

Porcentaje de Unidades productivas y Ocupados por rama de actividad

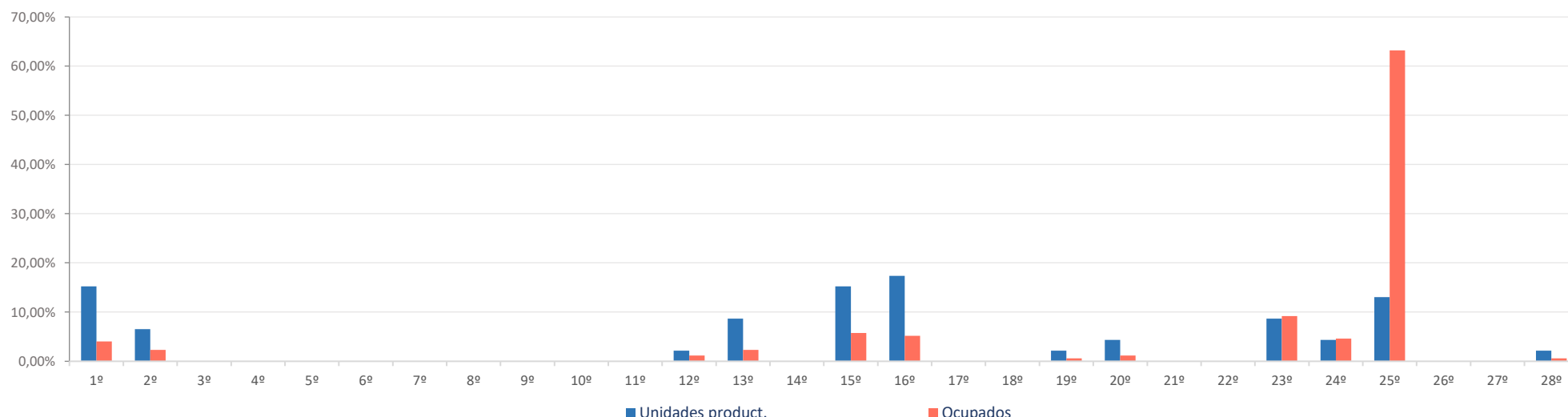

Ranking 20 actividades económicas con más UNIDADES PRODUCTIVAS [R-66 Colectivo empresarial] [1 enero 2021]

1º	Agricultura, ganadería, caza, selvicultura y pesca	7
2º	Comercio minorista (excepto vehículos)	7
3º	Actividades sanitarias y de servicios sociales	6
4º	Servicios de comidas y bebidas	5
5º	Actividades de construcción especializada	4
6º	Admón pública, defensa, seguridad social y organismos extraterritoriales	4
7º	Alojamientos	3
8º	Suministro de agua, saneamiento y gestión de residuos	2
9º	Actividades de las sedes centrales y consultoría de gestión empresarial	2
10º	Educación	2
11º	Suministro de energía eléctrica, gas, vapor y aire acondicionado	1
12º	Fabricación de muebles	1
13º	Actividades Inmobiliarias	1
14º	Actividades de los hogares	1
15º		
16º		
17º		
18º		
19º		
20º		

Comparativa 20 actividades económicas con más UNIDADES PRODUCTIVAS en el municipio, la zona y la Región [R-66 Colectivo empresarial] [1 enero 2021]

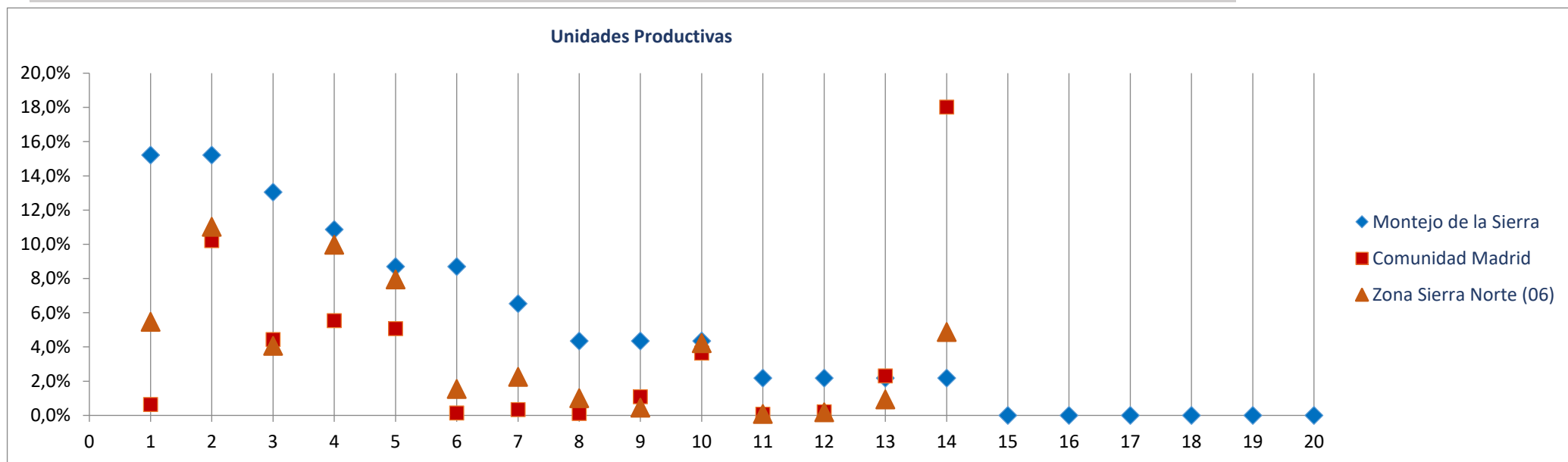

Ranking 20 actividades económicas con más OCUPADOS [R-66 Colectivo empresarial] [1 enero 2021]

1º	Actividades sanitarias y de servicios sociales	110
2º	Admón pública, defensa, seguridad social y organismos extraterritoriales	16
3º	Comercio minorista (excepto vehículos)	10
4º	Educación	8
5º	Agricultura, ganadería, caza, selvicultura y pesca	7
6º	Servicios de comidas y bebidas	6
7º	Actividades de construcción especializada	4
8º	Suministro de agua, saneamiento y gestión de residuos	3
9º	Alojamientos	3
10º	Fabricación de muebles	2
11º	Actividades de las sedes centrales y consultoría de gestión empresarial	2
12º	Suministro de energía eléctrica, gas, vapor y aire acondicionado	1
13º	Actividades Inmobiliarias	1
14º	Actividades de los hogares	1
15º		
16º		
17º		
18º		
19º		
20º		

Comparativa 20 actividades económicas con más OCUPADOS en el municipio, la zona y la Región [R66 - Colectivo empresarial] [1 enero 2021]

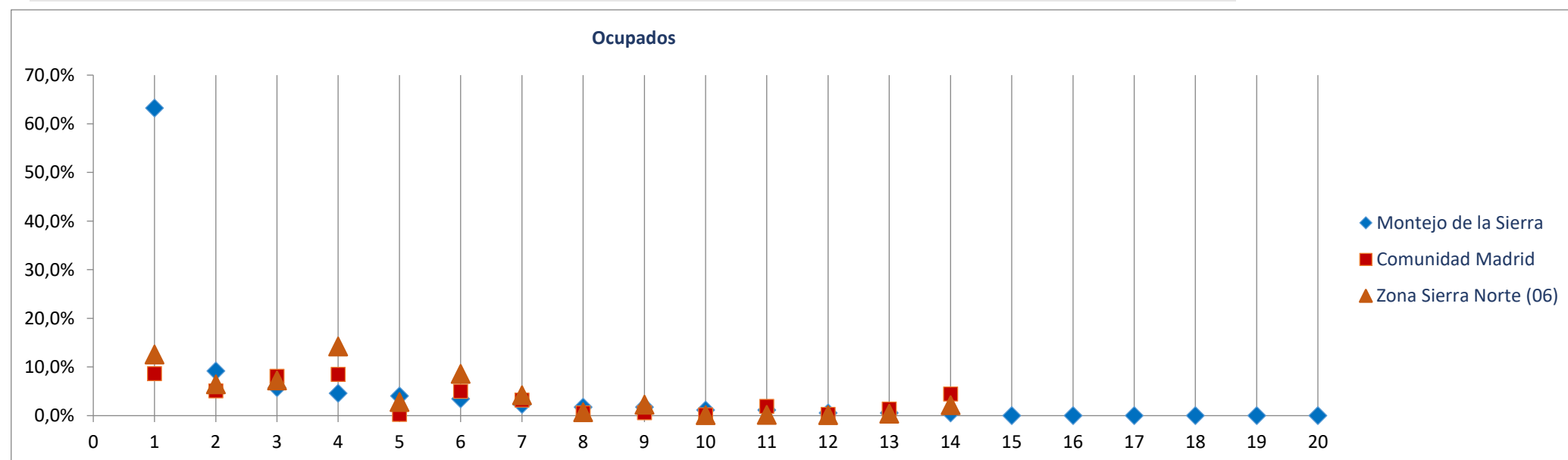

Radiografía de las zonas NUTS4 madrileñas

BLOQUE 1. Datos geográficos y demográficos

Zona Sierra Norte (06)

La Acebeda, Alameda del Valle, El Atazar, Berzosa del Lozoya, El Berrueco, Braojos, Buitrago del Lozoya, Bustarviejo, Cabanillas de la Sierra, La Cabrera, Canencia, Cervera de Buitrago, Garganta de los Montes, Gargantilla del Lozoya y Pinilla de Buitrago, Gascones, Guadalix de la Sierra, La Hiruela, Horcajo de la Sierra-Aoslos, Horcajuelo de la Sierra, Lozoya, Madarcos, Montejo de la Sierra, Navalafuente, Navarredonda y San Mamés, Patones, Pedrezuela, Pinilla del Valle, Piñuecar-Gandullas, Prádena del Rincón, Puebla de la Sierra, Rascafría, Redueña, Robledillo de la Jara, Robregordo, La Serna del Monte, Somosierra, Torrelaguna, Torremoncha de Jarama, Valdemanco, El Vellón, Venturada, Villavieja del Lozoya, Lozoyuela-Navas-Sieteiglesias, Puentes Viejas

Navalafuente



Superficie (Km ²)	12,2
Densidad de población (1 enero 2021) [habitantes/km2]	129

Evolución 2009-2021 de la población empadronada [personas] [datos a 1 de enero de cada año]

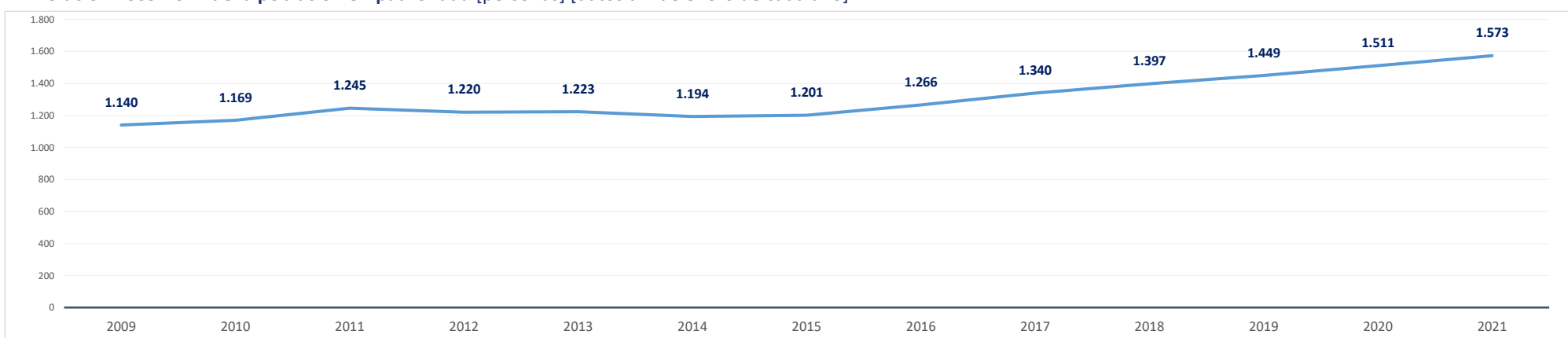

Población empadronada (1 enero 2021) [personas]	1.573
Edad media de la población (2020) [años]	39,3

Población 16-30 años (1 enero 2021) [personas]	228
[% respecto del total de la población]	14,5%
Población extranjera (1 enero 2021) [personas]	280
[% respecto del total de la población]	17,8%

Grado de juventud de la población (población ≤ 15 años) (1 enero 2021) [%]	17,0%	Nut: 15,2%	CM: 14,7%
Grado de envejecimiento de la población (población ≥ 65 años) (1 enero 2021) [%]	12,1%	Nut: 17,1%	CM: 18,0%
Proporción de dependencia (1 enero 2021) [ratio:(poblac ≤15 años+≥65 años)/(poblac 16-64 años)]	0,41	Nut: 0,48	CM: 0,49
Proporción de reemplazamiento (1 enero 2021) [ratio: (población 16-40 años) / (población 41-65 años)]	0,69	Nut: 0,63	CM: 0,79

Crecimiento de la población empadronada [%] [enero 2020-enero 2021]	4,1%
Crecimiento vegetativo (2019) [número] [nacimientos - defunciones] [enero 2018-enero 2019]	7
Emigraciones al resto de Comunidades Autónomas (2020) [número de bajas en el Padrón en la CM]	28
Saldo migratorio (2020) [número: inmigración - emigración.]	81

Evolución 2007-2020 de la edad media de la población [años] [datos a 1 de enero de cada año]

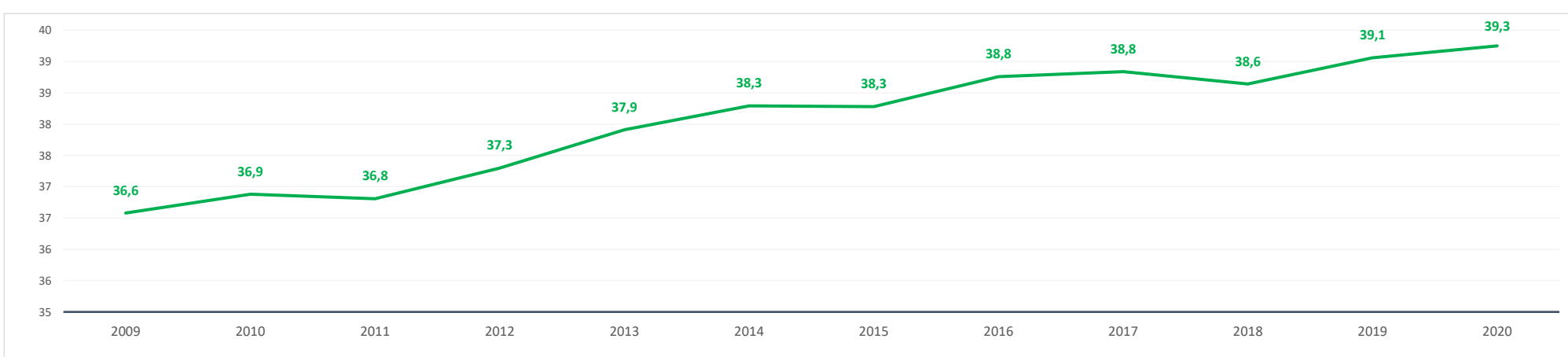

Evolución 2009-2021 de la población ≤ 15 años y ≥ 65 años [%] [datos a 1 de enero de cada año]

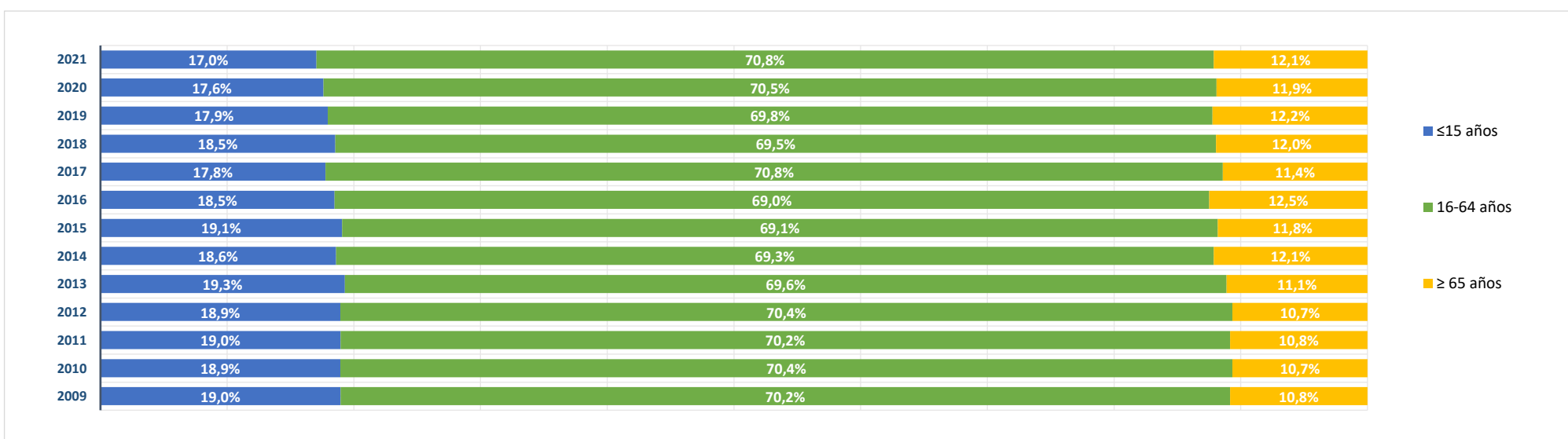

BLOQUE 2. Mercado de trabajo y tejido productivo

Zona Sierra Norte (06)

La Acebeda, Alameda del Valle, El Atazar, Berzosa del Lozoya, El Berrueco, Braojos, Buitrago del Lozoya, Bustarviejo, Cabanillas de la Sierra, La Cabrera, Canencia, Cervera de Buitrago, Garganta de los Montes, Gargantilla del Lozoya y Pinilla de Buitrago, Gascones, Guadalix de la Sierra, La Hiruela, Horcajo de la Sierra-Aoslos, Horcajuelo de la Sierra, Lozoya, Madarcos, Montejo de la Sierra, Navalafuente, Navarredonda y San Mamés, Patones, Pedrezuela, Pinilla del Valle, Piñuecar-Gandullas, Prádena del Rincón, Puebla de la Sierra, Rascafría, Redueña, Robledillo de la Jara, Robregordo, La Serna del Monte, Somosierra, Torrelaguna, Torremocha de Jarama, Valdemanco, El Vellón, Venturada, Villavieja del Lozoya, Lozoyuela-Navas-Sieteiglesias, Puentes Viejas



Navalafuente

1. Mercado de trabajo: datos sobre trabajadores RESIDENTES en la zona/municipio

1a. Población de 16 a 64 años

Población de 16-64 años [potencialmente activa] [Padrón municipal] [1 de enero 2021] **1.094**
 % sobre el total de la Comunidad de Madrid **0,0%**

Evolución de la población de 16-64 años [en la zona o municipio de residencia]

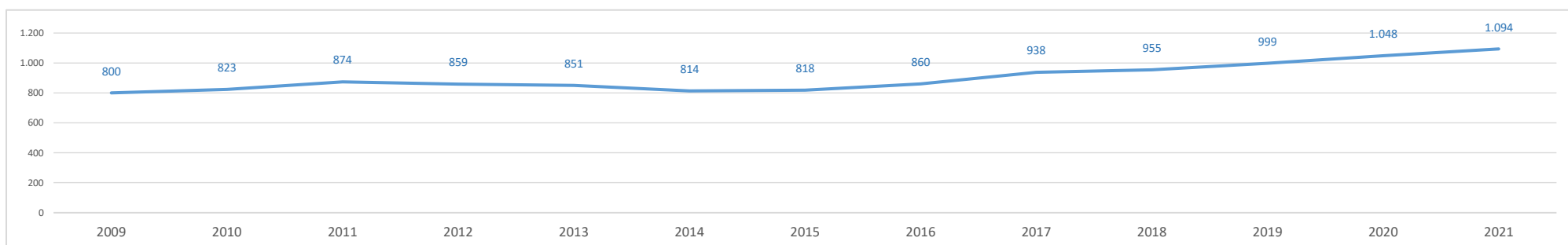

1b. Paro registrado

Evolución del número de parados registrados (en la zona o municipio de residencia) [Datos a 31 de marzo]

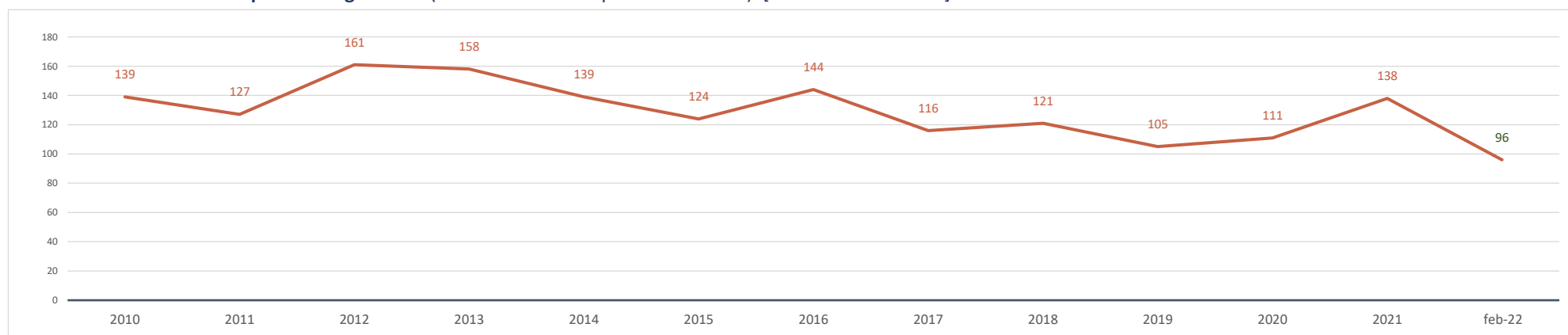

Parados registrados (31 marzo 2021) [zona/municipio de residencia] **138**
 % respecto población 16-64 años de la zona o municipio **12,6%**

Parados registrados, edad ≤ 24 años	12
% respecto población 16-24 años de la zona o municipio	9,0%
Parados registrados, edad 25-44 años	51
% respecto población 25-44 años de la zona o municipio	11,3%
Parados registrados, edad ≥ 45 años	75
% respecto población 45-64 años de la zona o municipio	14,7%
Parados registrados, hombres	68
% respecto población hombres de la zona o municipio	11,9%
Parados registrados, mujeres	70
% respecto población mujeres de la zona o municipio	13,4%

Parados registrados (28 febrero 2022) [zona/municipio de residencia] **96**

Parados registrados, edad ≤ 24 años	4
Parados registrados, edad 25-44 años	32
Parados registrados, edad ≥ 45 años	60
Parados registrados, hombres	40
Parados registrados, mujeres	56

Gráfico comparativo Paro registrado últimos 3 años por Rango de Edad y Sexo

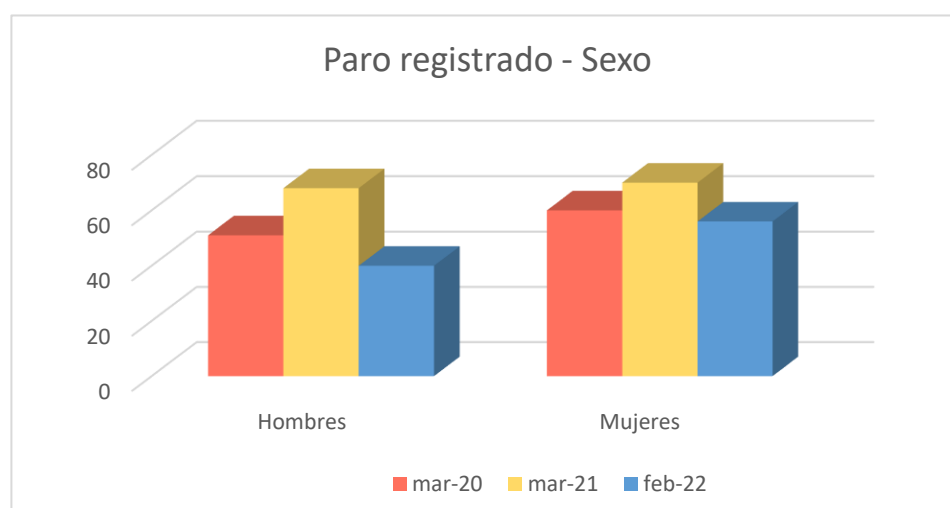
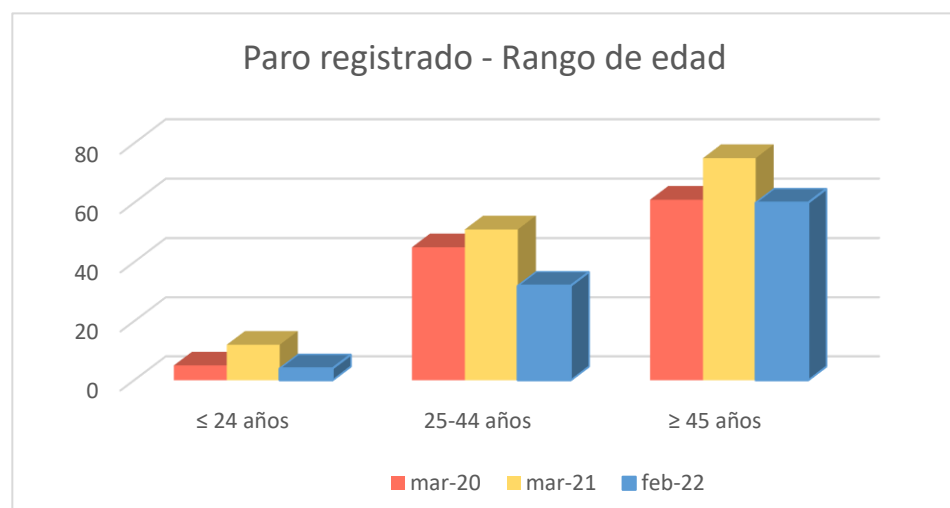

1c. Afiliados a la Seguridad Social por municipio de residencia del trabajador

Total Afiliados a la Seguridad Social, por ubicación residencia (1 enero 2021) **507**
 % sobre el total de la Comunidad de Madrid 0,02%

Afiliados por intervalo de edad (1/1/2021)	N	%
Afiliados a la Seguridad Social < 30 años	65	12,8%
Afiliados a la Seguridad Social 30-49 años	276	54,4%
Afiliados a la Seguridad Social ≥ 50 años	166	32,7%

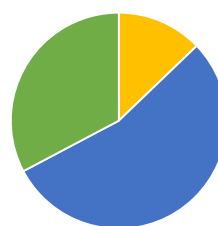

Afiliados por grupo cotización [régimen general] [1/1/2021]

	N	%
Ingenieros/licenciados afiliados a la Seguridad Social	23	4,5%
Ingenieros técnicos, peritos y ayudantes titulados afiliados a la Seguridad Social	22	4,3%
Jefes administrativos y de taller afiliados a la Seguridad Social	24	4,7%
Ayudantes no titulados afiliados a la Seguridad Social	12	2,4%
Oficiales administrativos afiliados a la Seguridad Social	61	12,0%
Subalternos afiliados a la Seguridad Social	30	5,9%
Auxiliares administrativos afiliados a la Seguridad Social	54	10,7%
Oficiales de primera y segunda afiliados a la Seguridad Social	64	12,6%
Oficiales de tercera y especialistas afiliados a la Seguridad Social	35	6,9%
Peones afiliados a la Seguridad Social	46	9,1%
Menores de dieciocho años afiliados a la Seguridad Social	0	0,0%
Afiliados a la Seguridad Social sin grupo de cotización	136	26,8%

Afiliados por rama de actividad (municipio de residencia) (1/1/2021)

	N	%
Afiliados Seguridad Social, rama agricultura y ganadería	15	3,0%
Afiliados Seguridad Social, rama minería, industria y energía	29	5,7%
Afiliados Seguridad Social, rama de construcción	35	6,9%
Afiliados Seguridad Social, rama de servicios de distribución y hostelería	142	28,0%
Afiliados Seguridad Social, rama de servicios a empresas y financieros	116	22,9%
Afiliados Seguridad Social, rama de otros servicios	170	33,5%

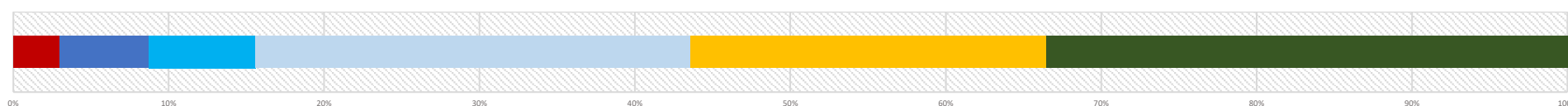

2. Mercado de trabajo: Tejido productivo de la zona/municipio (UNIDADES PRODUCTIVAS y OCUPADOS de esas Unidades productivas)

2a. Nº total de UNIDADES PRODUCTIVAS situadas en la zona/municipio

Unidades productivas [colectivo empresarial] [1 de enero 2021] **106**
 % sobre el total de la Comunidad de Madrid 0,0%

2b. Nº de OCUPADOS en las unidades productivas situadas en la zona/municipio

Nº de ocupados [Colectivo empresarial] [1 de enero 2021] **183**
 % sobre el total de la Comunidad de Madrid 0,0%

2c. Evolución del nº total de UNIDADES PRODUCTIVAS y de OCUPADOS situados en la zona/municipio

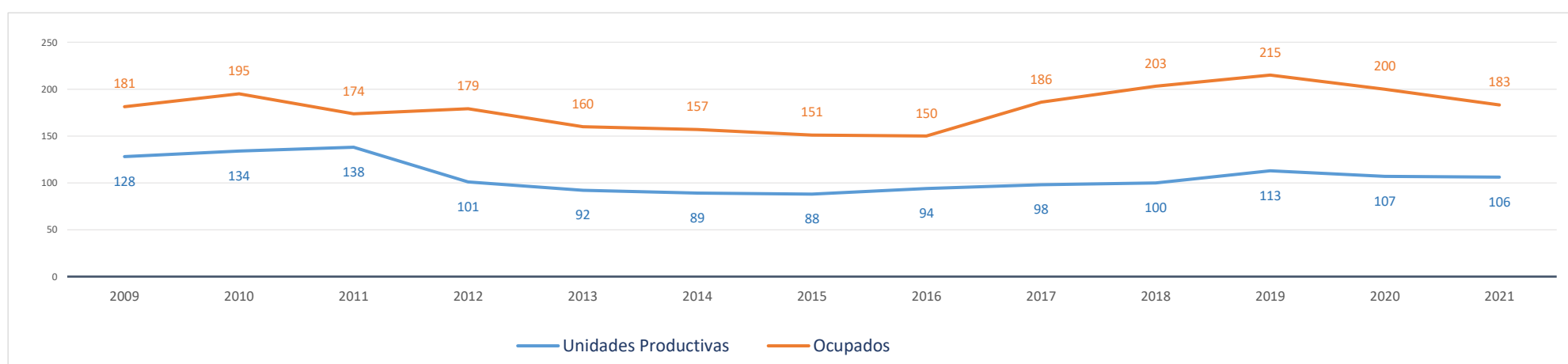

Evolución cronológica de las UNIDADES PRODUCTIVAS en el municipio, la zona y la Región

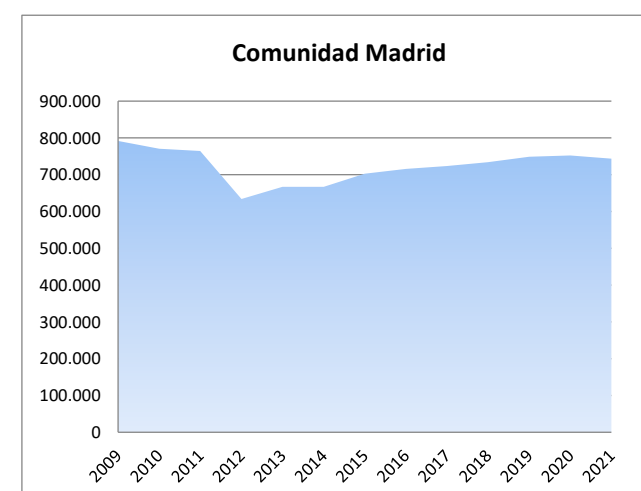
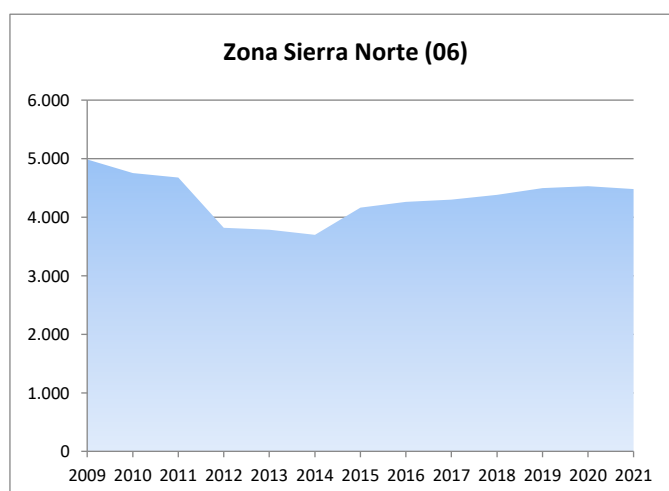
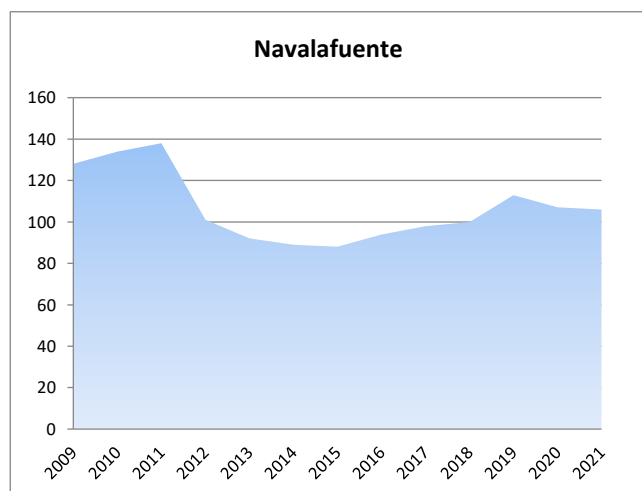

2d. Análisis por estrato de empleo

Evolución del nº de UNIDADES PRODUCTIVAS situadas en la zona/municipio, según estrato de empleo 2009-2021 [datos a 1 de enero de cada año]

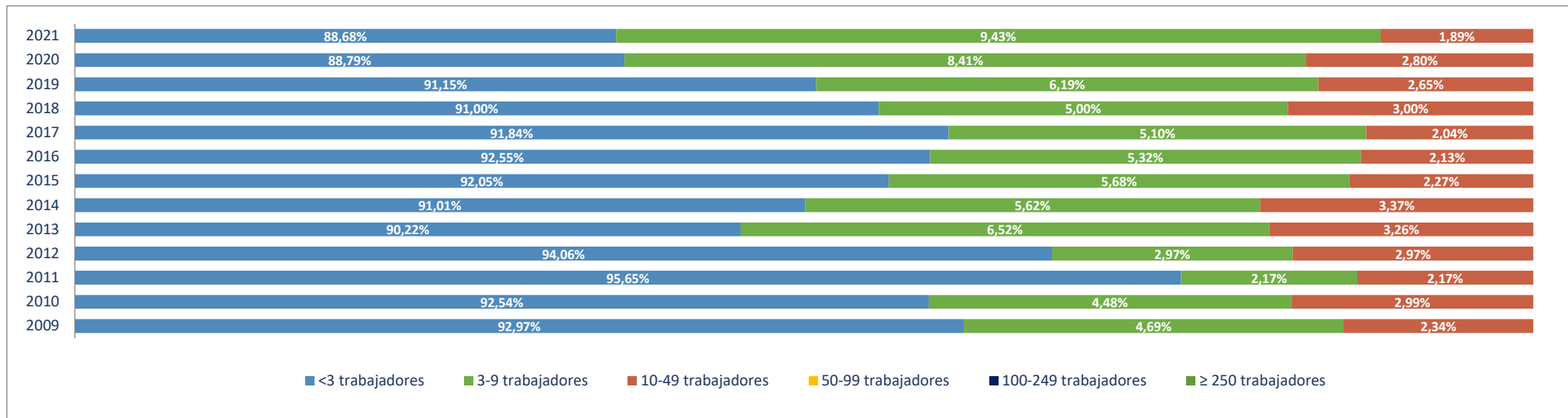

Evolución del nº de OCUPADOS EN LAS UNIDADES PRODUCTIVAS situadas en la zona/municipio, según estrato de empleo 2009-2021 [a 1 de enero de cada año]

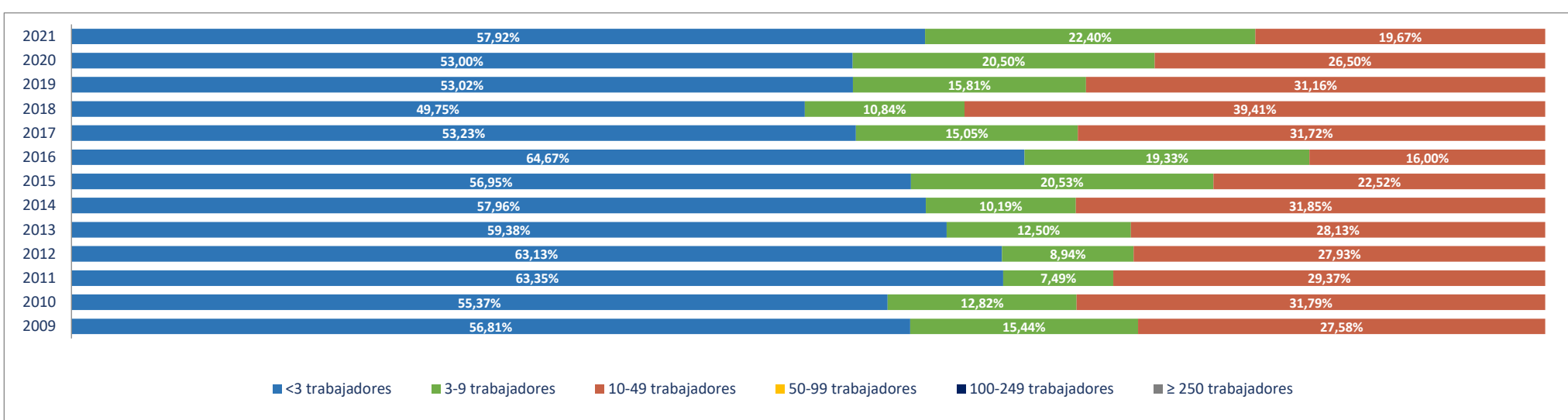

2e. Unidades productivas y ocupados por rama de actividad

Total Rama de actividad en 2021 [R-28 Colectivo empresarial]		Unidades product.	%	Ocupados	%
1º	Agricultura, ganadería, caza, selvicultura y pesca	8	7,55%	8	4,37%
2º	Minería, electricidad y agua	1	0,94%	2	1,09%
3º	Industria de la alimentación, bebidas y tabaco	2	1,89%	3	1,64%
4º	Industria textil, de la confección, cuero y calzado	1	0,94%	1	0,55%
5º	Metálicas básicas e intermedias	0	0,00%	0	0,00%
6º	Construcción de maquinaria y equipo mecánico	0	0,00%	0	0,00%
7º	Construcción de maquinaria y equipo eléctrico, electrónico y óptico	0	0,00%	0	0,00%
8º	Fabricación de material de transporte	0	0,00%	0	0,00%
9º	Industria del papel y artes gráficas	0	0,00%	0	0,00%
10º	Industria química, coquerías y refino de petróleo	0	0,00%	0	0,00%
11º	Fabricación de otros productos minerales no metálicos	0	0,00%	0	0,00%
12º	Industria de la madera, el caucho y otras industrias manufactureras	3	2,83%	5	2,73%
13º	Construcción	12	11,32%	15	8,20%
14º	Comercio mayorista e intermediarios del comercio (exc. vehículos)	2	1,89%	2	1,09%
15º	Comercio minorista y comercio y reparación de vehículos	11	10,38%	16	8,74%
16º	Hostelería	10	9,43%	22	12,02%
17º	Transporte y almacenamiento	7	6,60%	7	3,83%
18º	Información y comunicaciones	3	2,83%	4	2,19%
19º	Actividades Inmobiliarias	0	0,00%	0	0,00%
20º	Actividades profesionales, científicas y técnicas	10	9,43%	11	6,01%
21º	Actividades administrativas y servicios auxiliares	8	7,55%	15	8,20%
22º	Actividades financieras y de seguros	3	2,83%	3	1,64%
23º	Admón pública, defensa, seguridad social y organismos extraterritoriales	1	0,94%	2	1,09%
24º	Educación	5	4,72%	27	14,75%
25º	Actividades sanitarias y de servicios sociales	4	3,77%	21	11,48%
26º	Actividades artísticas, recreativas y de entretenimiento	3	2,83%	3	1,64%
27º	Reparación y otros servicios personales	2	1,89%	3	1,64%
28º	Actividades asociativas y de los hogares	10	9,43%	13	7,10%

Porcentaje de Unidades productivas y Ocupados por rama de actividad

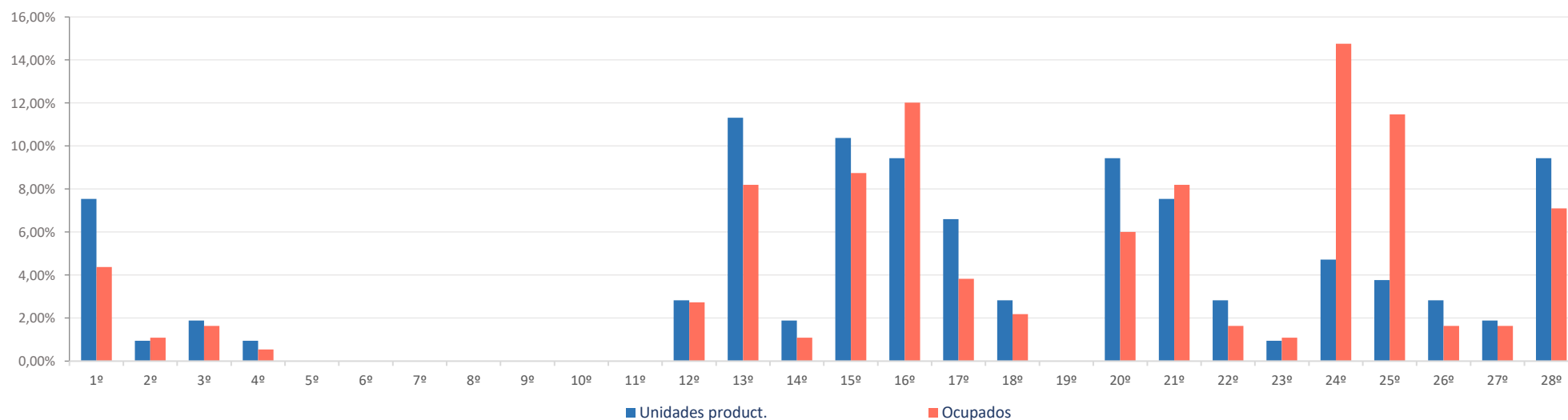

Ranking 20 actividades económicas con más UNIDADES PRODUCTIVAS [R-66 Colectivo empresarial] [1 enero 2021]

1º	Comercio minorista (excepto vehículos)	11
2º	Actividades de los hogares	9
3º	Agricultura, ganadería, caza, selvicultura y pesca	8
4º	Servicios de comidas y bebidas	8
5º	Otras actividades administrativas	8
6º	Actividades de construcción especializada	7
7º	Construcción general	5
8º	Otras actividades profesionales	5
9º	Educación	5
10º	Transporte terrestre de mercancías y por tubería	4
11º	Servicios, ensayos y análisis técnicos	4
12º	Actividades sanitarias y de servicios sociales	4
13º	Actividades auxiliares a los servicios financieros y a los seguros	3
14º	Actividades artísticas, recreativas y de entretenimiento	3
15º	Otras industrias manufacturas y reparación de maquinaria y equipo	2
16º	Comercio mayorista e intermediarios del comercio (exc. vehículos)	2
17º	Alojamientos	2
18º	Programación y consultoría informática	2
19º	Reparación y otros servicios personales	2
20º	Suministro de agua, saneamiento y gestión de residuos	1

Comparativa 20 actividades económicas con más UNIDADES PRODUCTIVAS en el municipio, la zona y la Región [R-66 Colectivo empresarial] [1 enero 2021]

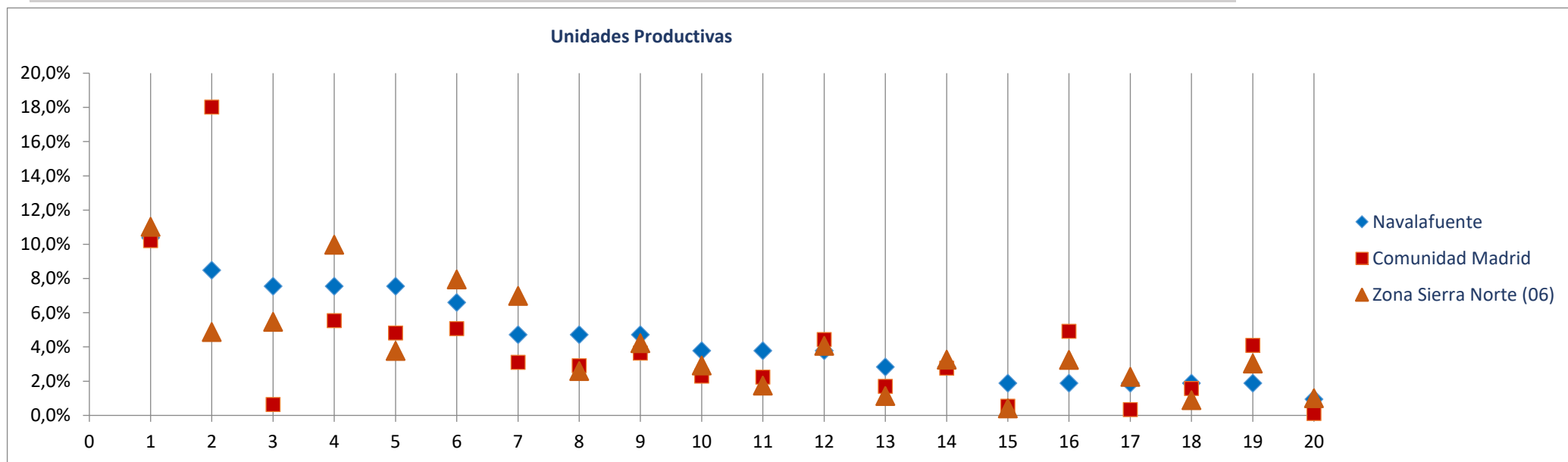

Ranking 20 actividades económicas con más OCUPADOS [R-66 Colectivo empresarial] [1 enero 2021]

1º	Educación	27
2º	Actividades sanitarias y de servicios sociales	21
3º	Comercio minorista (excepto vehículos)	16
4º	Otras actividades administrativas	15
5º	Servicios de comidas y bebidas	12
6º	Actividades de construcción especializada	10
7º	Alojamientos	10
8º	Actividades de los hogares	10
9º	Agricultura, ganadería, caza, selvicultura y pesca	8
10º	Otras actividades profesionales	6
11º	Construcción general	5
12º	Transporte terrestre de mercancías y por tubería	4
13º	Servicios, ensayos y análisis técnicos	4
14º	Fabricación de muebles	3
15º	Actividades auxiliares a los servicios financieros y a los seguros	3
16º	Actividades artísticas, recreativas y de entretenimiento	3
17º	Reparación y otros servicios personales	3
18º	Actividades asociativas	3
19º	Suministro de agua, saneamiento y gestión de residuos	2
20º	Otras industrias alimenticias	2

Comparativa 20 actividades económicas con más OCUPADOS en el municipio, la zona y la Región [R66 - Colectivo empresarial] [1 enero 2021]

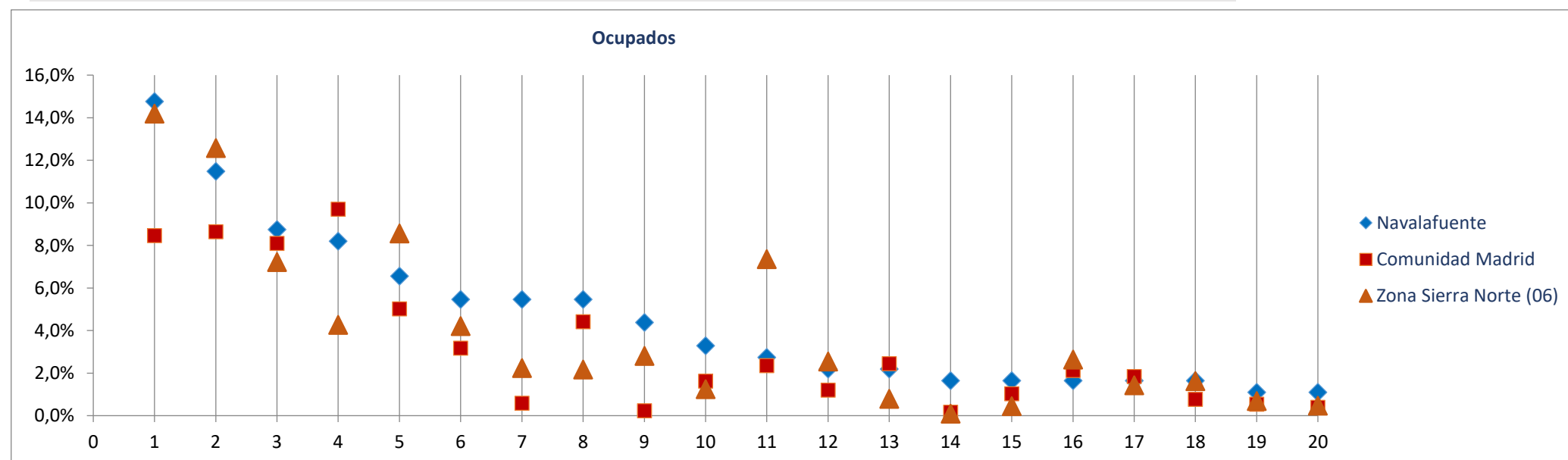

Radiografía de las zonas NUTS4 madrileñas

BLOQUE 1. Datos geográficos y demográficos

Navarredonda y San Mamés

Zona Sierra Norte (06)

La Acebeda, Alameda del Valle, El Atazar, Berzosa del Lozoya, El Berrueco, Braojos, Buitrago del Lozoya, Bustarviejo, Cabanillas de la Sierra, La Cabrera, Canencia, Cervera de Buitrago, Garganta de los Montes, Gargantilla del Lozoya y Pinilla de Buitrago, Gascones, Guadalix de la Sierra, La Hiruela, Horcajo de la Sierra-Aoslos, Horcajuelo de la Sierra, Lozoya, Madarcos, Montejo de la Sierra, Navalafuente, Navarredonda y San Mamés, Patones, Pedrezuela, Pinilla del Valle, Piñuecar-Gandullas, Prádena del Rincón, Puebla de la Sierra, Rascafría, Redueña, Robledillo de la Jara, Robregordo, La Serna del Monte, Somosierra, Torrelaguna, Torremocha de Jarama, Valdemanco, El Vellón, Venturada, Villavieja del Lozoya, Lozoyuela-Navas-Sieteiglesias, Puentes Viejas



Superficie (Km ²)	28,5
Densidad de población (1 enero 2021) [habitantes/km2]	5

Evolución 2009-2021 de la población empadronada [personas] [datos a 1 de enero de cada año]

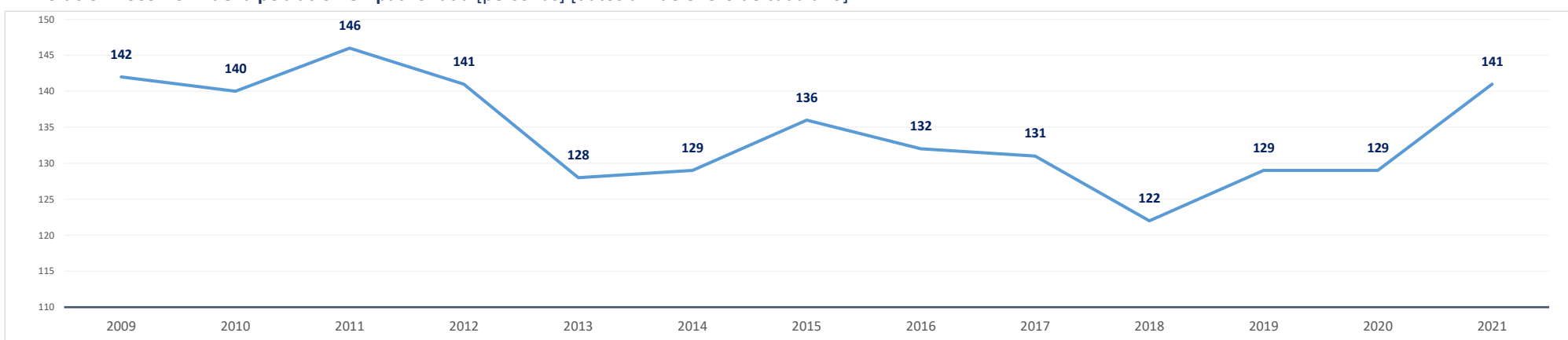

Población empadronada (1 enero 2021) [personas]	141
Edad media de la población (2020) [años]	55,3

Población 16-30 años (1 enero 2021) [personas]	19
[% respecto del total de la población]	13,5%
Población extranjera (1 enero 2021) [personas]	0
[% respecto del total de la población]	0,0%

Grado de juventud de la población (población ≤ 15 años) (1 enero 2021) [%]	3,6%	Nut: 15,2%	CM: 14,7%
Grado de envejecimiento de la población (población ≥ 65 años) (1 enero 2021) [%]	29,1%	Nut: 17,1%	CM: 18,0%
Proporción de dependencia (1 enero 2021) [ratio:(poblac ≤15 años+≥65 años)/(poblac 16-64 años)]	0,48	Nut: 0,48	CM: 0,49
Proporción de reemplazamiento (1 enero 2021) [ratio: (población 16-40 años) / (población 41-65 años)]	0,53	Nut: 0,63	CM: 0,79

Crecimiento de la población empadronada [%] [enero 2020-enero 2021]	9,3%
Crecimiento vegetativo (2019) [número] [nacimientos - defunciones] [enero 2018-enero 2019]	-1
Emigraciones al resto de Comunidades Autónomas (2020) [número de bajas en el Padrón en la CM]	1
Saldo migratorio (2020) [número: inmigración - emigración.]	15

Evolución 2007-2020 de la edad media de la población [años] [datos a 1 de enero de cada año]

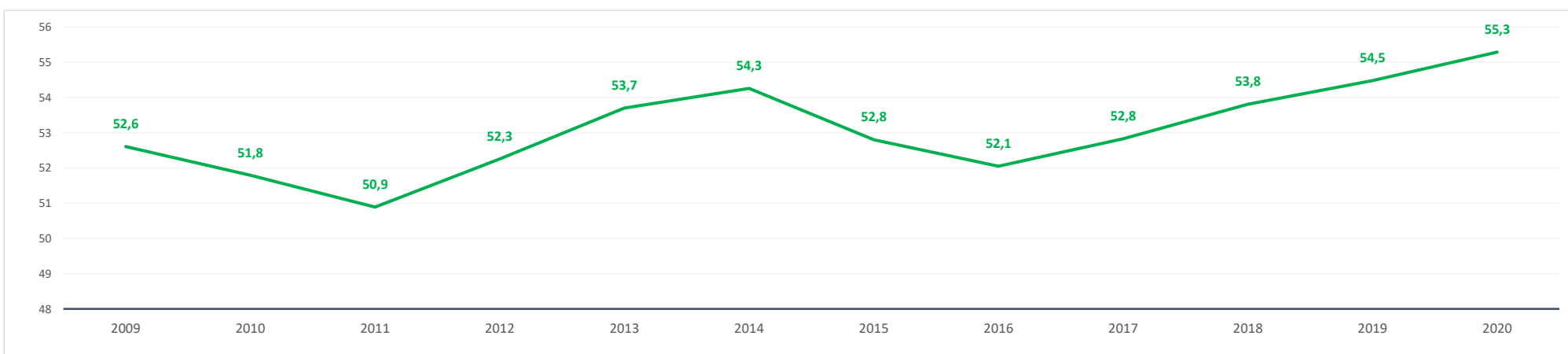

Evolución 2009-2021 de la población ≤ 15 años y ≥ 65 años [%] [datos a 1 de enero de cada año]

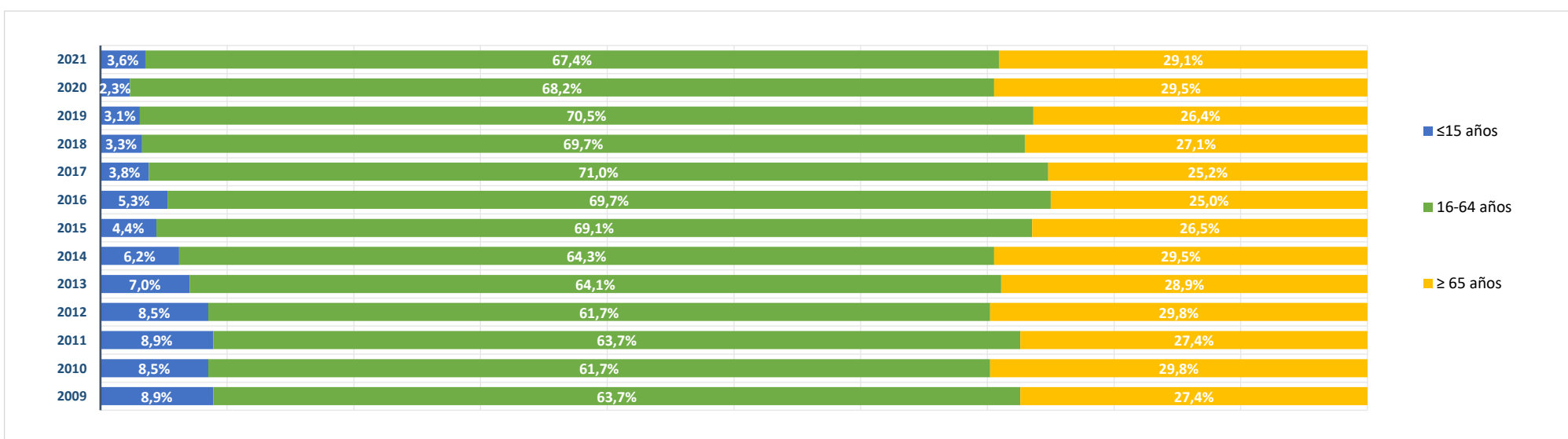

BLOQUE 2. Mercado de trabajo y tejido productivo

Zona Sierra Norte (06)

La Acebeda, Alameda del Valle, El Atazar, Berzosa del Lozoya, El Berrueco, Braojos, Buitrago del Lozoya, Bustarviejo, Cabanillas de la Sierra, La Cabrera, Canencia, Cervera de Buitrago, Garganta de los Montes, Gargantilla del Lozoya y Pinilla de Buitrago, Gascones, Guadalix de la Sierra, La Hiruela, Horcajo de la Sierra-Aoslos, Horcajuelo de la Sierra, Lozoya, Madarcos, Montejo de la Sierra, Navalafuente, Navarredonda y San Mamés, Patones, Pedrezuela, Pinilla del Valle, Piñuecar-Gandullas, Prádena del Rincón, Puebla de la Sierra, Rascafría, Redueña, Robledillo de la Jara, Robregordo, La Serna del Monte, Somosierra, Torrelaguna, Torremocha de Jarama, Valdemanco, El Vellón, Venturada, Villavieja del Lozoya, Lozoyuela-Navas-Sieteiglesias, Puentes Viejas



Navarredonda y San Mamés

1. Mercado de trabajo: datos sobre trabajadores RESIDENTES en la zona/municipio

1a. Población de 16 a 64 años

Población de 16-64 años [potencialmente activa] [Padrón municipal] [1 de enero 2021] **95**
 % sobre el total de la Comunidad de Madrid **0,0%**

Evolución de la población de 16-64 años [en la zona o municipio de residencia]

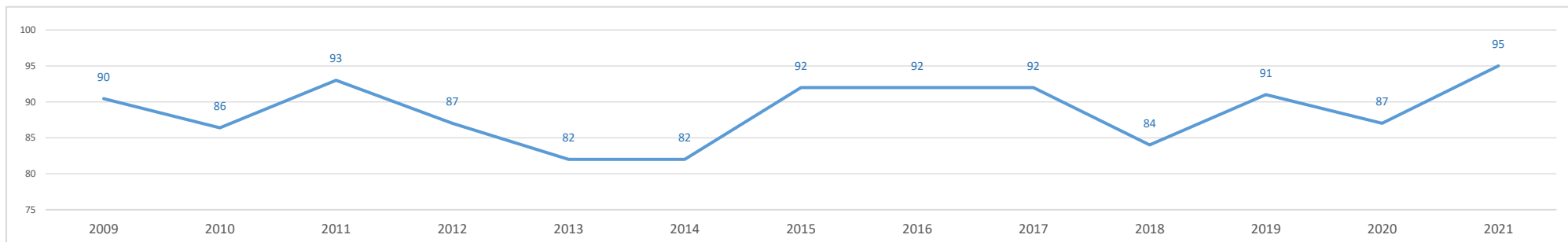

1b. Paro registrado

Evolución del número de parados registrados (en la zona o municipio de residencia) [Datos a 31 de marzo]

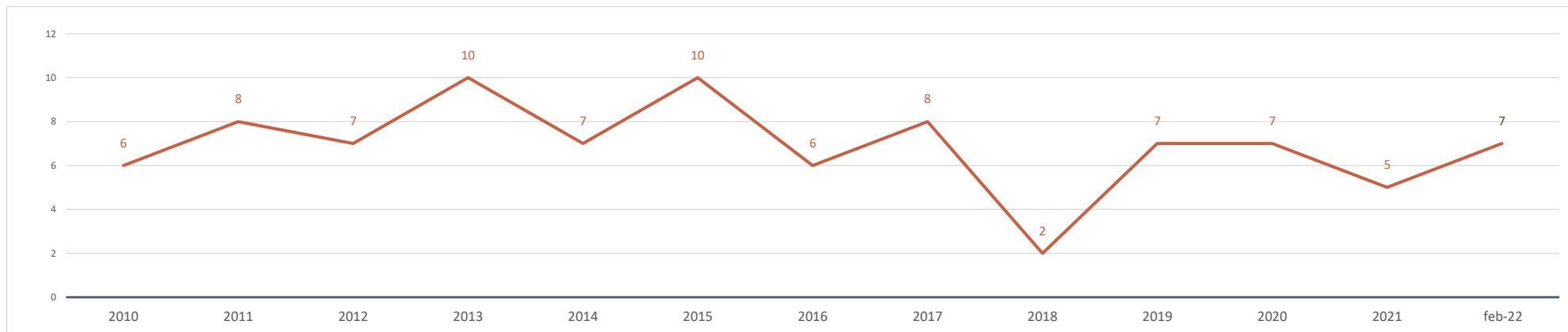

Parados registrados (31 marzo 2021) [zona/municipio de residencia] **5**
 % respecto población 16-64 años de la zona o municipio **5,3%**

Parados registrados, edad ≤ 24 años	0
% respecto población 16-24 años de la zona o municipio	0,0%
Parados registrados, edad 25-44 años	2
% respecto población 25-44 años de la zona o municipio	6,5%
Parados registrados, edad ≥ 45 años	3
% respecto población 45-64 años de la zona o municipio	5,5%
Parados registrados, hombres	1
% respecto población hombres de la zona o municipio	1,6%
Parados registrados, mujeres	4
% respecto población mujeres de la zona o municipio	12,5%

Parados registrados (28 febrero 2022) [zona/municipio de residencia] **7**

Parados registrados, edad ≤ 24 años	0
Parados registrados, edad 25-44 años	3
Parados registrados, edad ≥ 45 años	4
Parados registrados, hombres	2
Parados registrados, mujeres	5

Gráfico comparativo Paro registrado últimos 3 años por Rango de Edad y Sexo

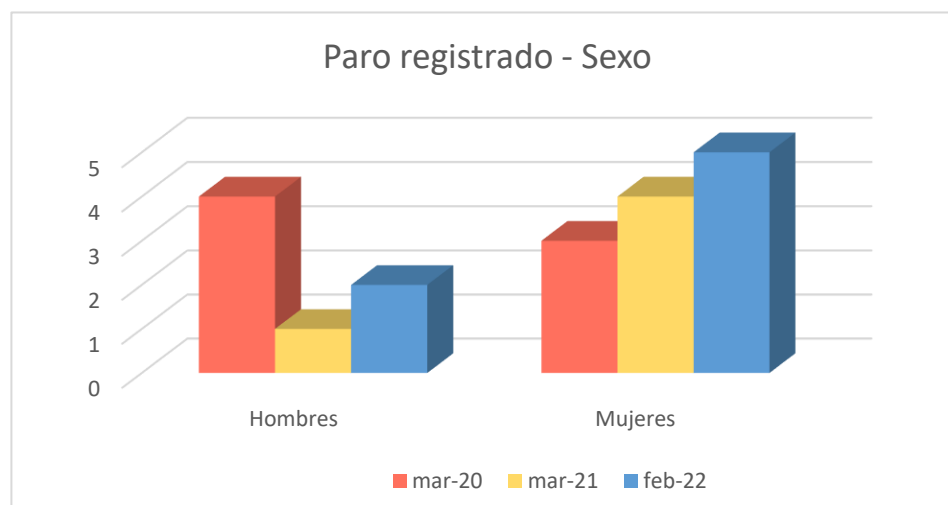
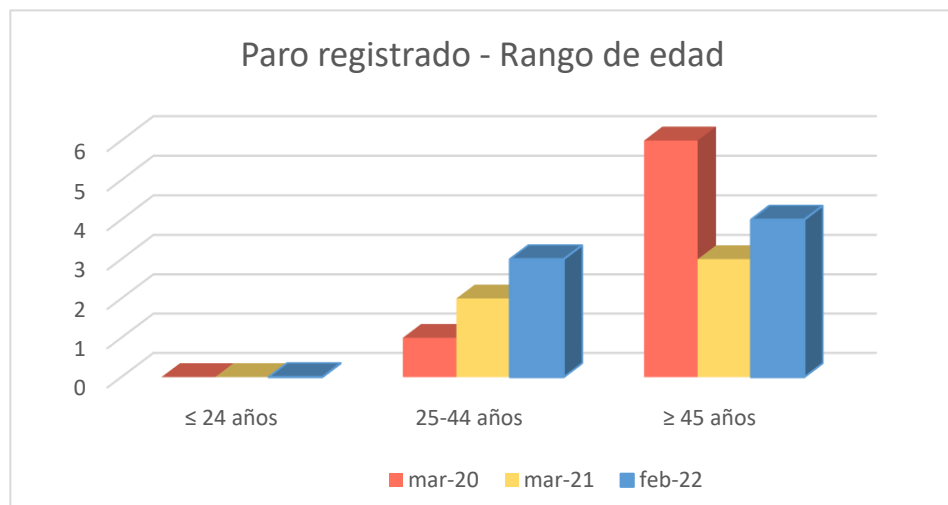

1c. Afiliados a la Seguridad Social por municipio de residencia del trabajador

Total Afiliados a la Seguridad Social, por ubicación residencia (1 enero 2021) **37**
 % sobre el total de la Comunidad de Madrid 0,00%

Afiliados por intervalo de edad (1/1/2021)	N	%
● Afiliados a la Seguridad Social < 30 años	6	16,2%
● Afiliados a la Seguridad Social 30-49 años	12	32,4%
● Afiliados a la Seguridad Social ≥ 50 años	19	51,4%

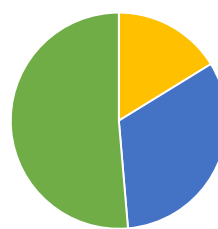

Afiliados por grupo cotización [régimen general] [1/1/2021]

	N	%
● Ingenieros/licenciados afiliados a la Seguridad Social	4	10,8%
● Ingenieros técnicos, peritos y ayudantes titulados afiliados a la Seguridad Social	4	10,8%
● Jefes administrativos y de taller afiliados a la Seguridad Social	0	0,0%
● Ayudantes no titulados afiliados a la Seguridad Social	0	0,0%
● Oficiales administrativos afiliados a la Seguridad Social	4	10,8%
● Subalternos afiliados a la Seguridad Social	0	0,0%
● Auxiliares administrativos afiliados a la Seguridad Social	3	8,1%
● Oficiales de primera y segunda afiliados a la Seguridad Social	4	10,8%
● Oficiales de tercera y especialistas afiliados a la Seguridad Social	2	5,4%
● Peones afiliados a la Seguridad Social	2	5,4%
● Menores de dieciocho años afiliados a la Seguridad Social	0	0,0%
● Afiliados a la Seguridad Social sin grupo de cotización	14	37,8%

Afiliados por rama de actividad (municipio de residencia) (1/1/2021)

	N	%
● Afiliados Seguridad Social, rama agricultura y ganadería	3	8,1%
● Afiliados Seguridad Social, rama minería, industria y energía	2	5,4%
● Afiliados Seguridad Social, rama de construcción	2	5,4%
● Afiliados Seguridad Social, rama de servicios de distribución y hostelería	12	32,4%
● Afiliados Seguridad Social, rama de servicios a empresas y financieros	7	18,9%
● Afiliados Seguridad Social, rama de otros servicios	11	29,7%

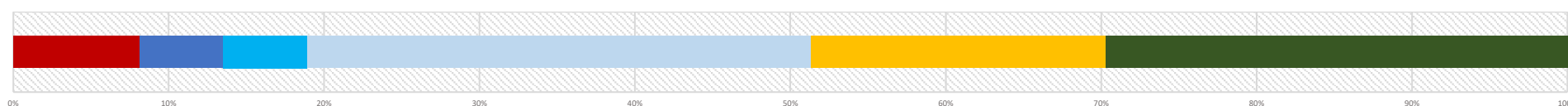

2. Mercado de trabajo: Tejido productivo de la zona/municipio (UNIDADES PRODUCTIVAS y OCUPADOS de esas Unidades productivas)

2a. Nº total de UNIDADES PRODUCTIVAS situadas en la zona/municipio

Unidades productivas [colectivo empresarial] [1 de enero 2021] **20**
 % sobre el total de la Comunidad de Madrid 0,0%

2b. Nº de OCUPADOS en las unidades productivas situadas en la zona/municipio

Nº de ocupados [Colectivo empresarial] [1 de enero 2021] **45**
 % sobre el total de la Comunidad de Madrid 0,0%

2c. Evolución del nº total de UNIDADES PRODUCTIVAS y de OCUPADOS situados en la zona/municipio

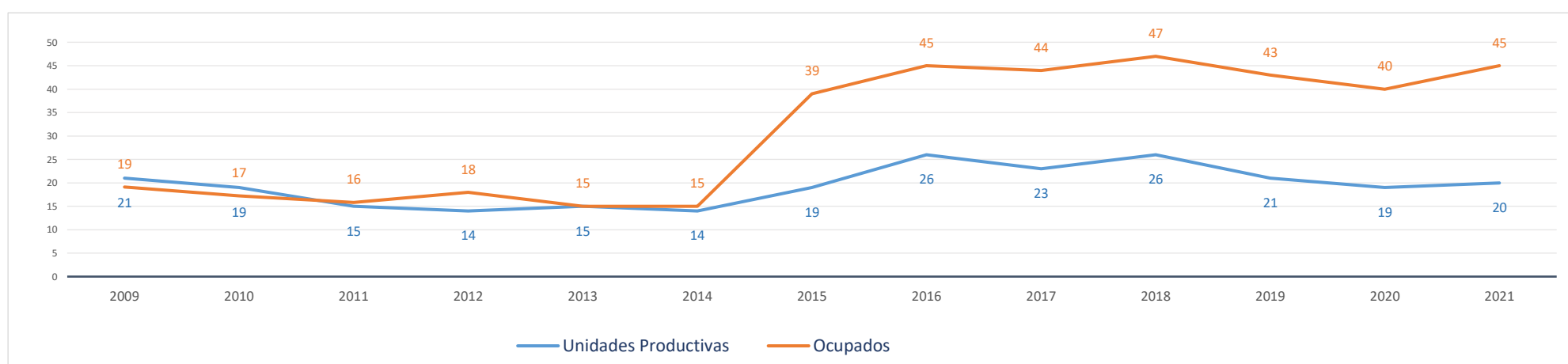

Evolución cronológica de las UNIDADES PRODUCTIVAS en el municipio, la zona y la Región

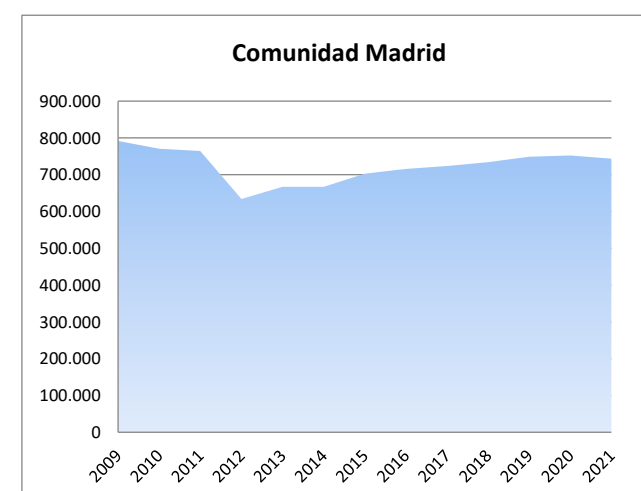
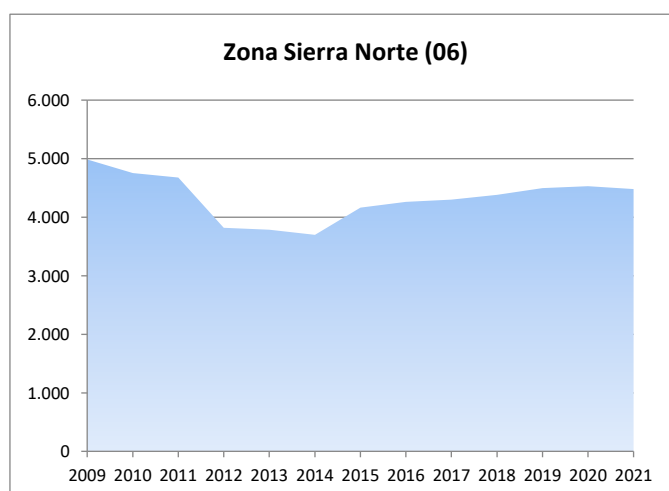
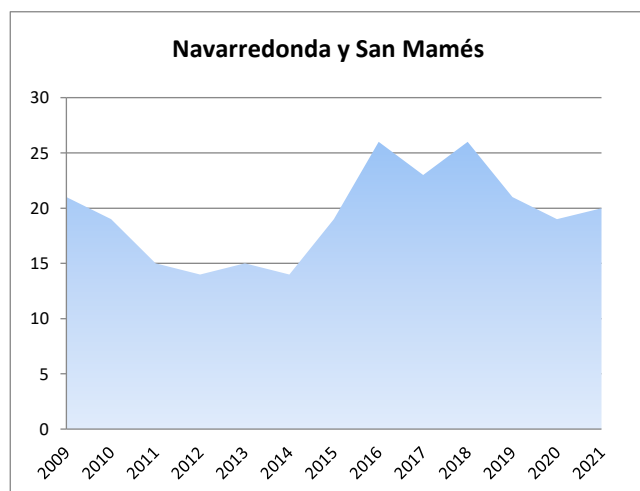

2d. Análisis por estrato de empleo

Evolución del nº de **UNIDADES PRODUCTIVAS** situadas en la zona/municipio, según estrato de empleo 2009-2021 [datos a 1 de enero de cada año]

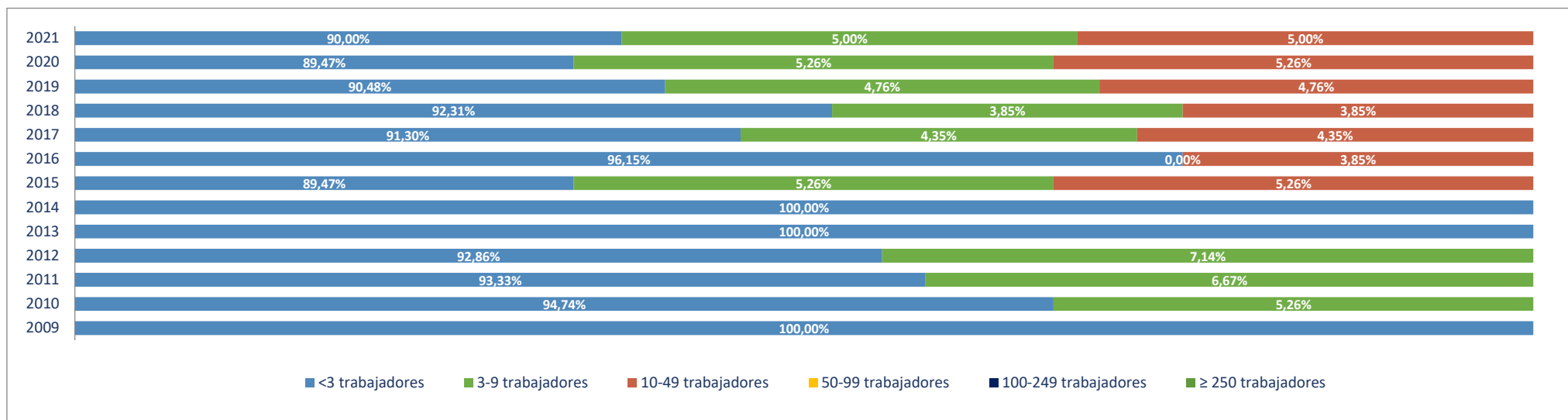

Evolución del nº de **OCUPADOS EN LAS UNIDADES PRODUCTIVAS** situadas en la zona/municipio, según estrato de empleo 2009-2021 [a 1 de enero de cada año]

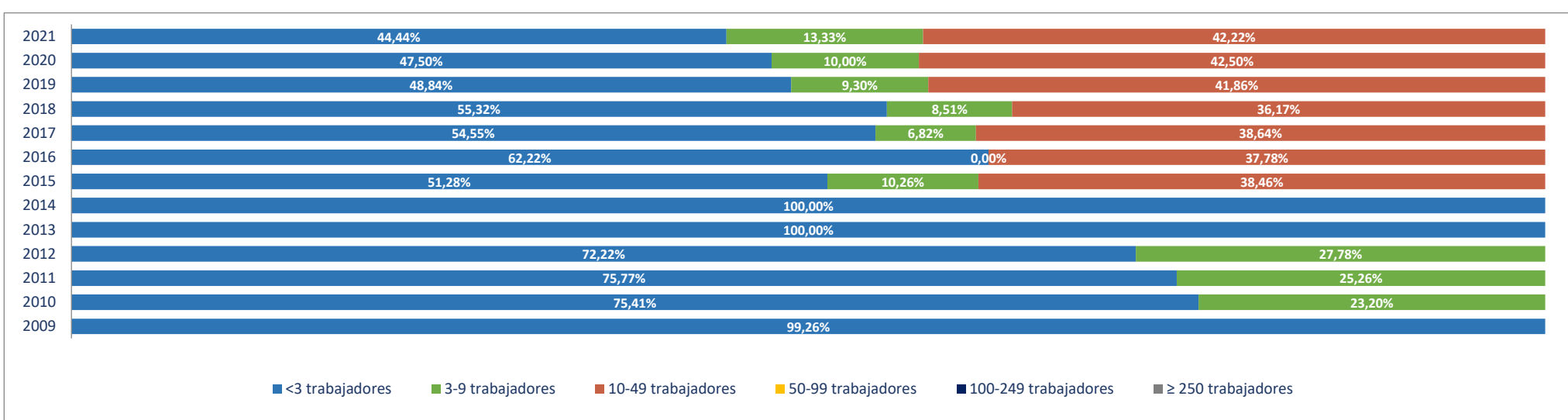

2e. Unidades productivas y ocupados por rama de actividad

Total Rama de actividad en 2021 [R-28 Colectivo empresarial]		Unidades product.		Ocupados	
			%		%
1º	Agricultura, ganadería, caza, selvicultura y pesca	3	15,00%	3	6,67%
2º	Minería, electricidad y agua	2	10,00%	4	8,89%
3º	Industria de la alimentación, bebidas y tabaco	0	0,00%	0	0,00%
4º	Industria textil, de la confección, cuero y calzado	0	0,00%	0	0,00%
5º	Metálicas básicas e intermedias	0	0,00%	0	0,00%
6º	Construcción de maquinaria y equipo mecánico	0	0,00%	0	0,00%
7º	Construcción de maquinaria y equipo eléctrico, electrónico y óptico	0	0,00%	0	0,00%
8º	Fabricación de material de transporte	0	0,00%	0	0,00%
9º	Industria del papel y artes gráficas	0	0,00%	0	0,00%
10º	Industria química, coquerías y refino de petróleo	0	0,00%	0	0,00%
11º	Fabricación de otros productos minerales no metálicos	0	0,00%	0	0,00%
12º	Industria de la madera, el caucho y otras industrias manufactureras	0	0,00%	0	0,00%
13º	Construcción	2	10,00%	2	4,44%
14º	Comercio mayorista e intermediarios del comercio (exc. vehículos)	1	5,00%	1	2,22%
15º	Comercio minorista y comercio y reparación de vehículos	0	0,00%	0	0,00%
16º	Hostelería	6	30,00%	6	13,33%
17º	Transporte y almacenamiento	1	5,00%	1	2,22%
18º	Información y comunicaciones	0	0,00%	0	0,00%
19º	Actividades Inmobiliarias	1	5,00%	1	2,22%
20º	Actividades profesionales, científicas y técnicas	1	5,00%	1	2,22%
21º	Actividades administrativas y servicios auxiliares	0	0,00%	0	0,00%
22º	Actividades financieras y de seguros	0	0,00%	0	0,00%
23º	Admón pública, defensa, seguridad social y organismos extraterritoriales	1	5,00%	6	13,33%
24º	Educación	0	0,00%	0	0,00%
25º	Actividades sanitarias y de servicios sociales	2	10,00%	20	44,44%
26º	Actividades artísticas, recreativas y de entretenimiento	0	0,00%	0	0,00%
27º	Reparación y otros servicios personales	0	0,00%	0	0,00%
28º	Actividades asociativas y de los hogares	0	0,00%	0	0,00%

Porcentaje de Unidades productivas y Ocupados por rama de actividad

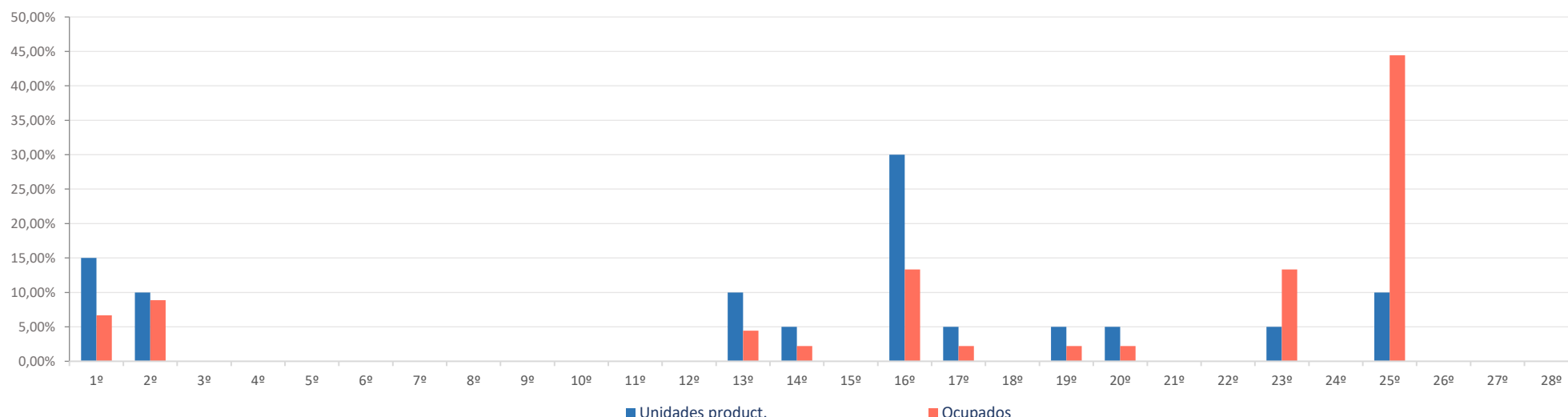

Ranking 20 actividades económicas con más UNIDADES PRODUCTIVAS [R-66 Colectivo empresarial] [1 enero 2021]

1º	Servicios de comidas y bebidas	5
2º	Agricultura, ganadería, caza, selvicultura y pesca	3
3º	Suministro de agua, saneamiento y gestión de residuos	2
4º	Actividades sanitarias y de servicios sociales	2
5º	Construcción general	1
6º	Actividades de construcción especializada	1
7º	Comercio mayorista e intermediarios del comercio (exc. vehículos)	1
8º	Alojamientos	1
9º	Transporte terrestre de mercancías y por tubería	1
10º	Actividades Inmobiliarias	1
11º	Otras actividades profesionales	1
12º	Admón publica, defensa, seguridad social y organismos extraterritoriales	1
13º		
14º		
15º		
16º		
17º		
18º		
19º		
20º		

Comparativa 20 actividades económicas con más UNIDADES PRODUCTIVAS en el municipio, la zona y la Región [R-66 Colectivo empresarial] [1 enero 2021]

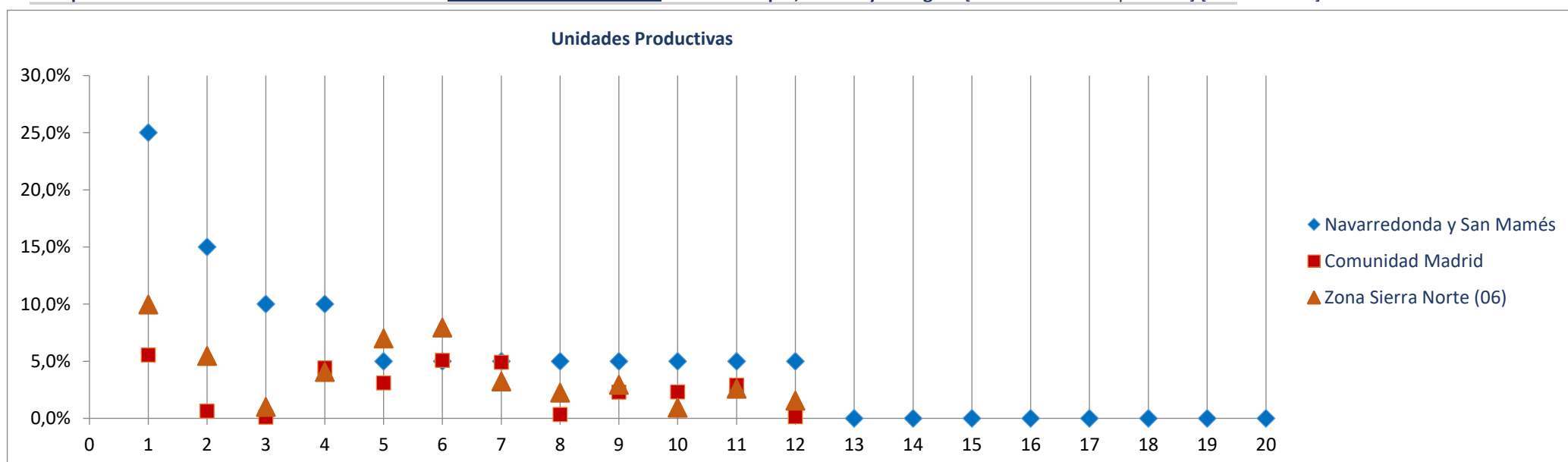

Ranking 20 actividades económicas con más OCUPADOS [R-66 Colectivo empresarial] [1 enero 2021]

1º	Actividades sanitarias y de servicios sociales	20
2º	Admón publica, defensa, seguridad social y organismos extraterritoriales	6
3º	Servicios de comidas y bebidas	5
4º	Suministro de agua, saneamiento y gestión de residuos	4
5º	Agricultura, ganadería, caza, selvicultura y pesca	3
6º	Construcción general	1
7º	Actividades de construcción especializada	1
8º	Comercio mayorista e intermediarios del comercio (exc. vehículos)	1
9º	Alojamientos	1
10º	Transporte terrestre de mercancías y por tubería	1
11º	Actividades Inmobiliarias	1
12º	Otras actividades profesionales	1
13º		
14º		
15º		
16º		
17º		
18º		
19º		
20º		

Comparativa 20 actividades económicas con más OCUPADOS en el municipio, la zona y la Región [R66 - Colectivo empresarial] [1 enero 2021]

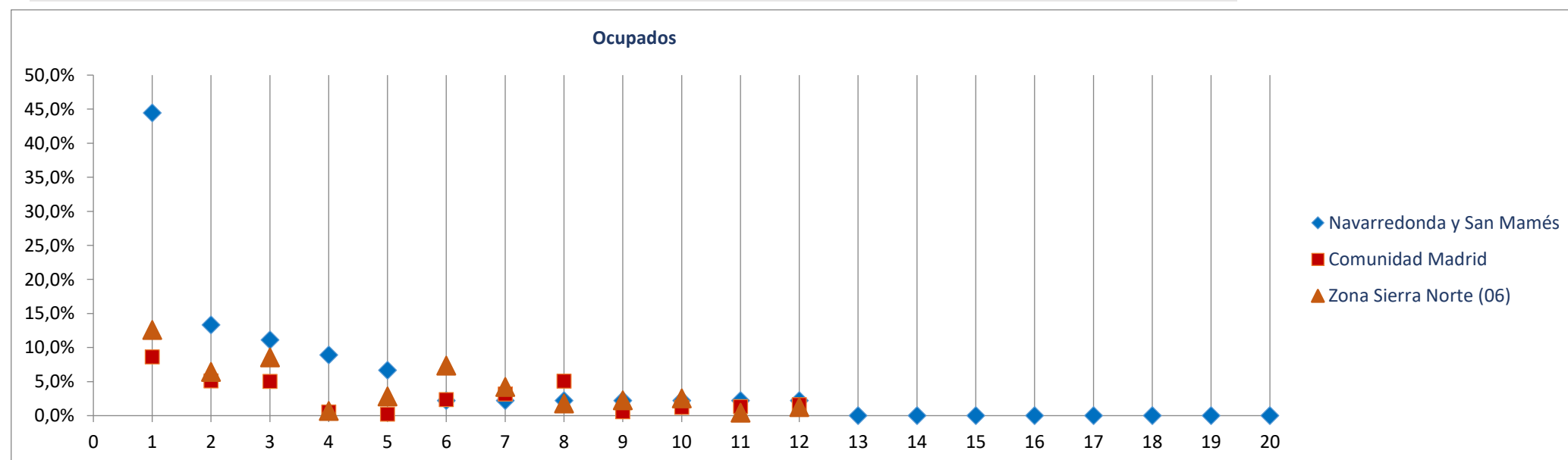

Radiografía de las zonas NUTS4 madrileñas

BLOQUE 1. Datos geográficos y demográficos

Zona Sierra Norte (06)

La Acebeda, Alameda del Valle, El Atazar, Berzosa del Lozoya, El Berrueco, Braojos, Buitrago del Lozoya, Bustarviejo, Cabanillas de la Sierra, La Cabrera, Canencia, Cervera de Buitrago, Garganta de los Montes, Gargantilla del Lozoya y Pinilla de Buitrago, Gascones, Guadalix de la Sierra, La Hiruela, Horcajo de la Sierra-Aoslos, Horcajuelo de la Sierra, Lozoya, Madarcos, Montejo de la Sierra, Navalafuente, Navarredonda y San Mamés, Patones, Pedrezuela, Pinilla del Valle, Piñuecar-Gandullas, Prádena del Rincón, Puebla de la Sierra, Rascafría, Redueña, Robledillo de la Jara, Robregordo, La Serna del Monte, Somosierra, Torrelaguna, Torremocha de Jarama, Valdemanco, El Vellón, Venturada, Villavieja del Lozoya, Lozoyuela-Navas-Sieteiglesias, Puentes Viejas



Patones

Superficie (Km ²)	35,1
Densidad de población (1 enero 2021) [habitantes/km2]	15

Evolución 2009-2021 de la población empadronada [personas] [datos a 1 de enero de cada año]

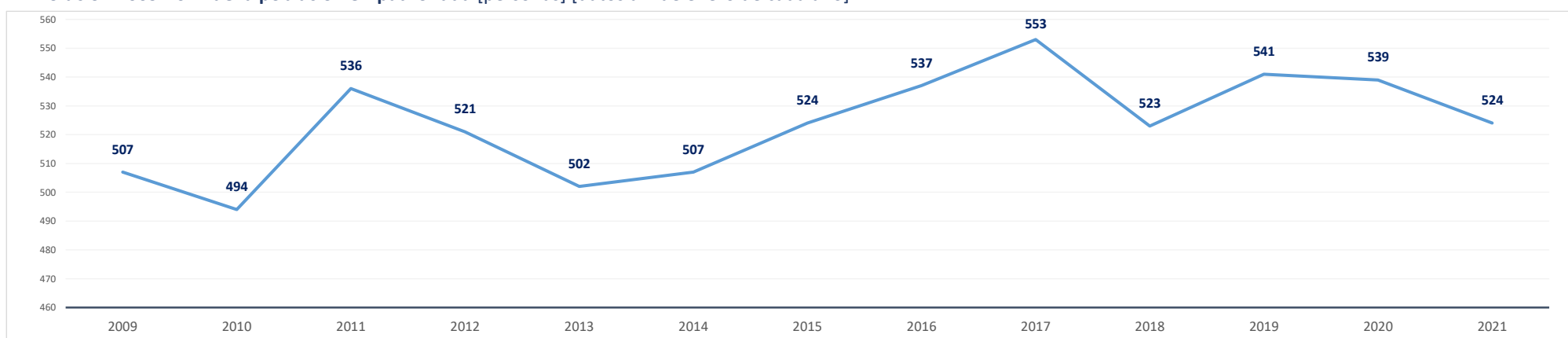

Población empadronada (1 enero 2021) [personas]	524
Edad media de la población (2020) [años]	50,3

Población 16-30 años (1 enero 2021) [personas]	55
[% respecto del total de la población]	10,5%
Población extranjera (1 enero 2021) [personas]	29
[% respecto del total de la población]	5,5%

Grado de juventud de la población (población ≤ 15 años) (1 enero 2021) [%]	13,0%	Nut: 15,2%	CM: 14,7%
Grado de envejecimiento de la población (población ≥ 65 años) (1 enero 2021) [%]	28,6%	Nut: 17,1%	CM: 18,0%
Proporción de dependencia (1 enero 2021) [ratio:(poblac ≤15 años+≥65 años)/(poblac 16-64 años)]	0,71	Nut: 0,48	CM: 0,49
Proporción de reemplazamiento (1 enero 2021) [ratio: (población 16-40 años) / (población 41-65 años)]	0,61	Nut: 0,63	CM: 0,79

Crecimiento de la población empadronada [%] [enero 2020-enero 2021]	-2,8%
Crecimiento vegetativo (2019) [número] [nacimientos - defunciones] [enero 2018-enero 2019]	-3
Emigraciones al resto de Comunidades Autónomas (2020) [número de bajas en el Padrón en la CM]	8
Saldo migratorio (2020) [número: inmigración - emigración.]	11

Evolución 2007-2020 de la edad media de la población [años] [datos a 1 de enero de cada año]

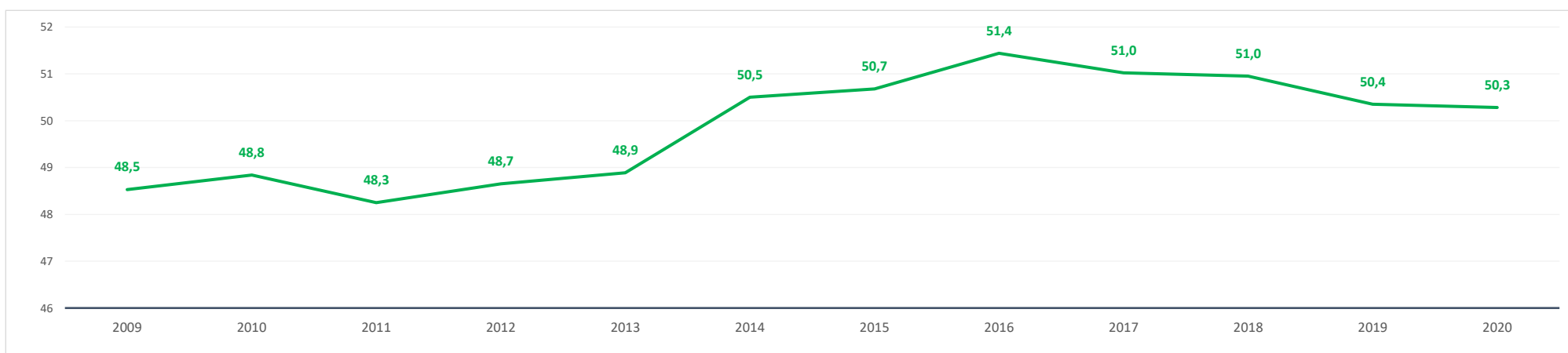

Evolución 2009-2021 de la población ≤ 15 años y ≥ 65 años [%] [datos a 1 de enero de cada año]

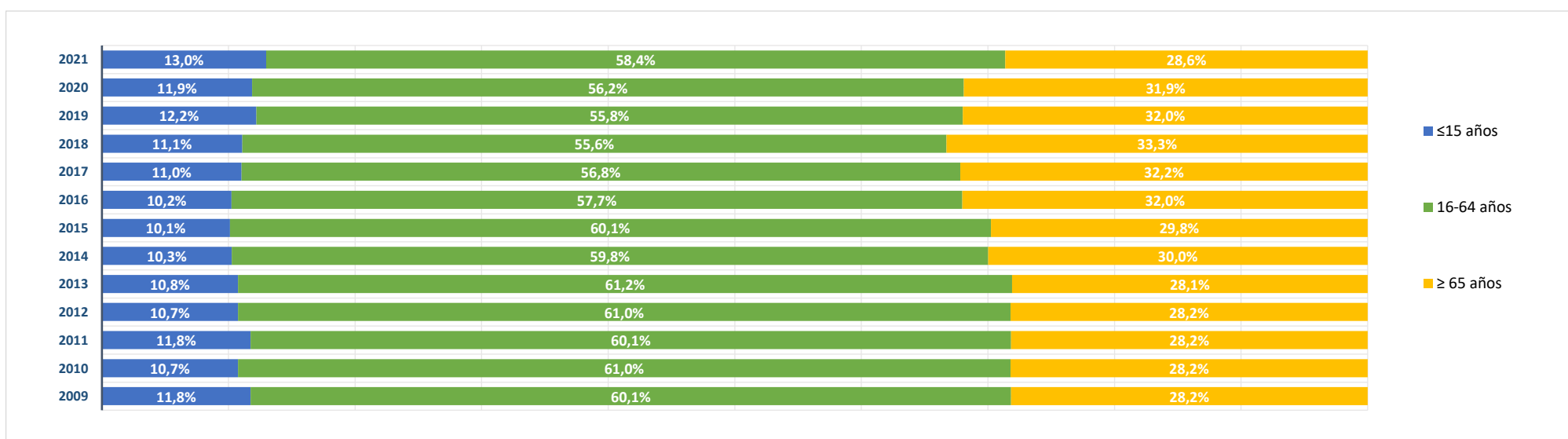

BLOQUE 2. Mercado de trabajo y tejido productivo

Zona Sierra Norte (06)

La Acebeda, Alameda del Valle, El Atazar, Berzosa del Lozoya, El Berrueco, Braojos, Buitrago del Lozoya, Bustarviejo, Cabanillas de la Sierra, La Cabrera, Canencia, Cervera de Buitrago, Garganta de los Montes, Gargantilla del Lozoya y Pinilla de Buitrago, Gascones, Guadalix de la Sierra, La Hiruela, Horcajo de la Sierra-Aoslos, Horcajuelo de la Sierra, Lozoya, Madarcos, Montejo de la Sierra, Navalafuente, Navarredonda y San Mamés, Patones, Pedrezuela, Pinilla del Valle, Piñuecar-Gandullas, Prádena del Rincón, Puebla de la Sierra, Rascafría, Redueña, Robledillo de la Jara, Robregordo, La Serna del Monte, Somosierra, Torrelaguna, Torremocha de Jarama, Valdemanco, El Vellón, Venturada, Villavieja del Lozoya, Lozoyuela-Navas-Sieteiglesias, Puentes Viejas



Patones

1. Mercado de trabajo: datos sobre trabajadores RESIDENTES en la zona/municipio

1a. Población de 16 a 64 años

Población de 16-64 años [potencialmente activa] [Padrón municipal] [1 de enero 2021] **302**
 % sobre el total de la Comunidad de Madrid **0,0%**

Evolución de la población de 16-64 años [en la zona o municipio de residencia]

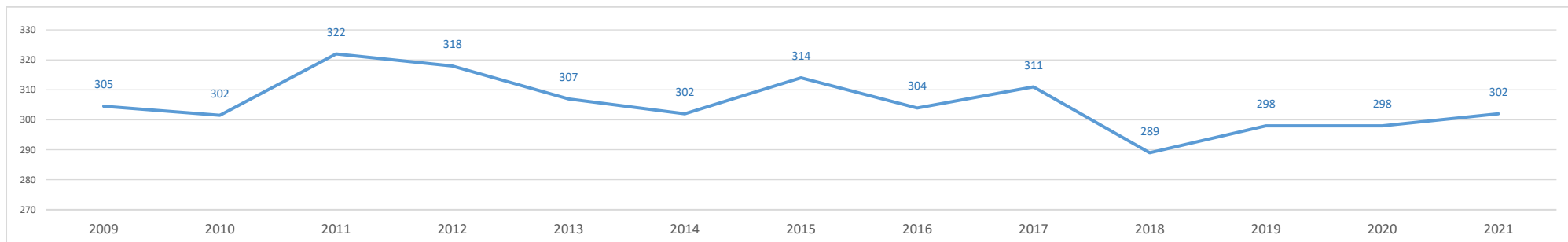

1b. Paro registrado

Evolución del número de parados registrados (en la zona o municipio de residencia) [Datos a 31 de marzo]

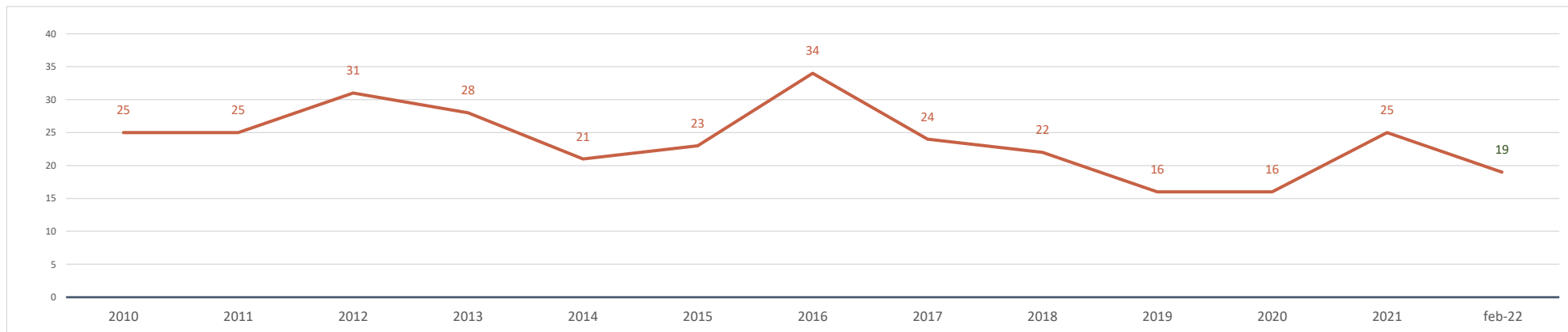

Parados registrados (31 marzo 2021) [zona/municipio de residencia] **25**
 % respecto población 16-64 años de la zona o municipio **8,3%**

Parados registrados, edad ≤ 24 años	2
% respecto población 16-24 años de la zona o municipio	6,9%
Parados registrados, edad 25-44 años	12
% respecto población 25-44 años de la zona o municipio	9,6%
Parados registrados, edad ≥ 45 años	11
% respecto población 45-64 años de la zona o municipio	7,4%
Parados registrados, hombres	14
% respecto población hombres de la zona o municipio	8,9%
Parados registrados, mujeres	11
% respecto población mujeres de la zona o municipio	7,6%

Parados registrados (28 febrero 2022) [zona/municipio de residencia] **19**

Parados registrados, edad ≤ 24 años	3
Parados registrados, edad 25-44 años	9
Parados registrados, edad ≥ 45 años	7
Parados registrados, hombres	10
Parados registrados, mujeres	9

Gráfico comparativo Paro registrado últimos 3 años por Rango de Edad y Sexo

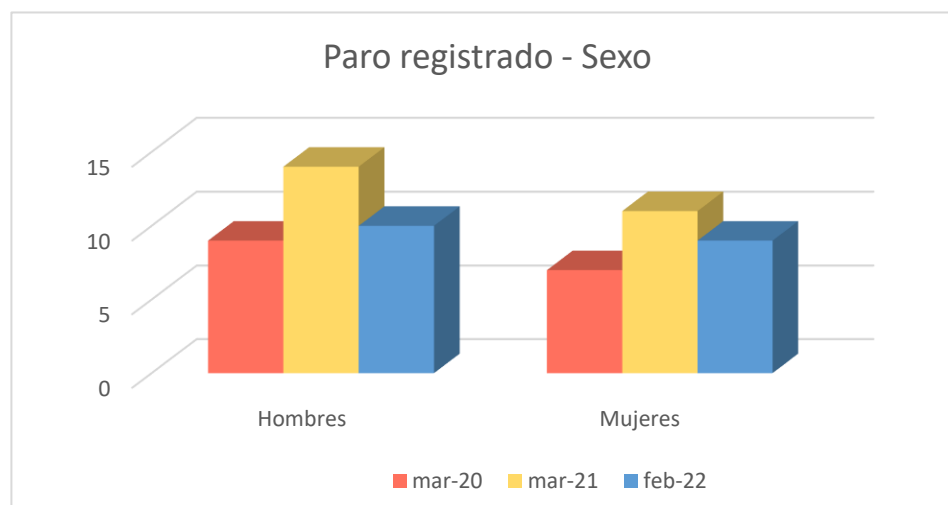
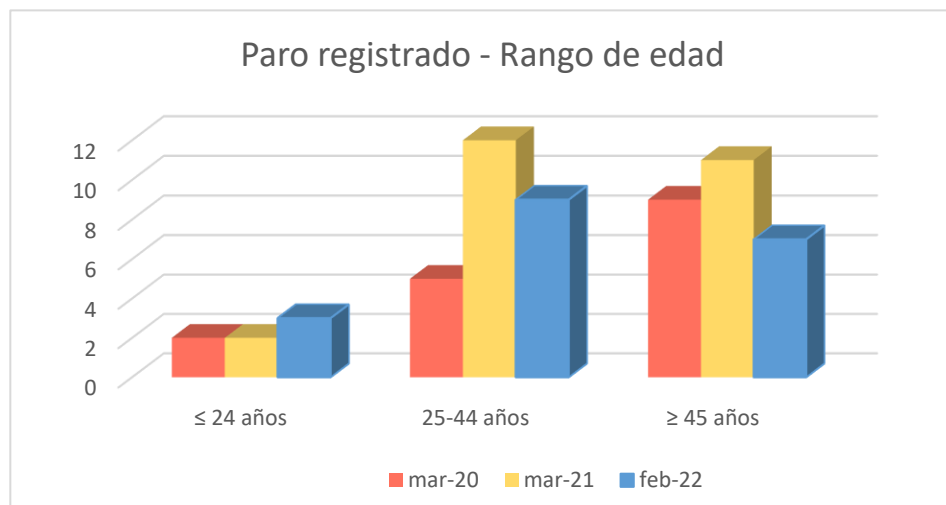

1c. Afiliados a la Seguridad Social por municipio de residencia del trabajador

Total Afiliados a la Seguridad Social, por ubicación residencia (1 enero 2021) **147**
 % sobre el total de la Comunidad de Madrid 0,00%

Afiliados por intervalo de edad (1/1/2021)	N	%
● Afiliados a la Seguridad Social < 30 años	12	8,2%
● Afiliados a la Seguridad Social 30-49 años	80	54,4%
● Afiliados a la Seguridad Social ≥ 50 años	55	37,4%

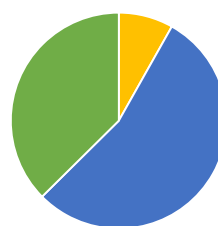

Afiliados por grupo cotización [régimen general] [1/1/2021]

	N	%
● Ingenieros/licenciados afiliados a la Seguridad Social	8	5,4%
● Ingenieros técnicos, peritos y ayudantes titulados afiliados a la Seguridad Social	10	6,8%
● Jefes administrativos y de taller afiliados a la Seguridad Social	5	3,4%
● Ayudantes no titulados afiliados a la Seguridad Social	2	1,4%
● Oficiales administrativos afiliados a la Seguridad Social	16	10,9%
● Subalternos afiliados a la Seguridad Social	6	4,1%
● Auxiliares administrativos afiliados a la Seguridad Social	12	8,2%
● Oficiales de primera y segunda afiliados a la Seguridad Social	40	27,2%
● Oficiales de tercera y especialistas afiliados a la Seguridad Social	11	7,5%
● Peones afiliados a la Seguridad Social	12	8,2%
● Menores de dieciocho años afiliados a la Seguridad Social	0	0,0%
● Afiliados a la Seguridad Social sin grupo de cotización	25	17,0%

Afiliados por rama de actividad (municipio de residencia) (1/1/2021)

	N	%
● Afiliados Seguridad Social, rama agricultura y ganadería	1	0,7%
● Afiliados Seguridad Social, rama minería, industria y energía	25	17,0%
● Afiliados Seguridad Social, rama de construcción	26	17,7%
● Afiliados Seguridad Social, rama de servicios de distribución y hostelería	32	21,8%
● Afiliados Seguridad Social, rama de servicios a empresas y financieros	14	9,5%
● Afiliados Seguridad Social, rama de otros servicios	49	33,3%

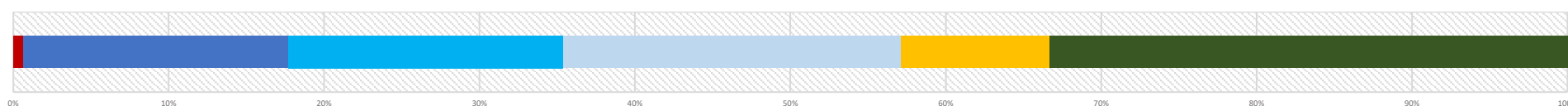

2. Mercado de trabajo: Tejido productivo de la zona/municipio (UNIDADES PRODUCTIVAS y OCUPADOS de esas Unidades productivas)

2a. Nº total de UNIDADES PRODUCTIVAS situadas en la zona/municipio

Unidades productivas [colectivo empresarial] [1 de enero 2021] **59**
 % sobre el total de la Comunidad de Madrid 0,0%

2b. Nº de OCUPADOS en las unidades productivas situadas en la zona/municipio

Nº de ocupados [Colectivo empresarial] [1 de enero 2021] **169**
 % sobre el total de la Comunidad de Madrid 0,0%

2c. Evolución del nº total de UNIDADES PRODUCTIVAS y de OCUPADOS situados en la zona/municipio

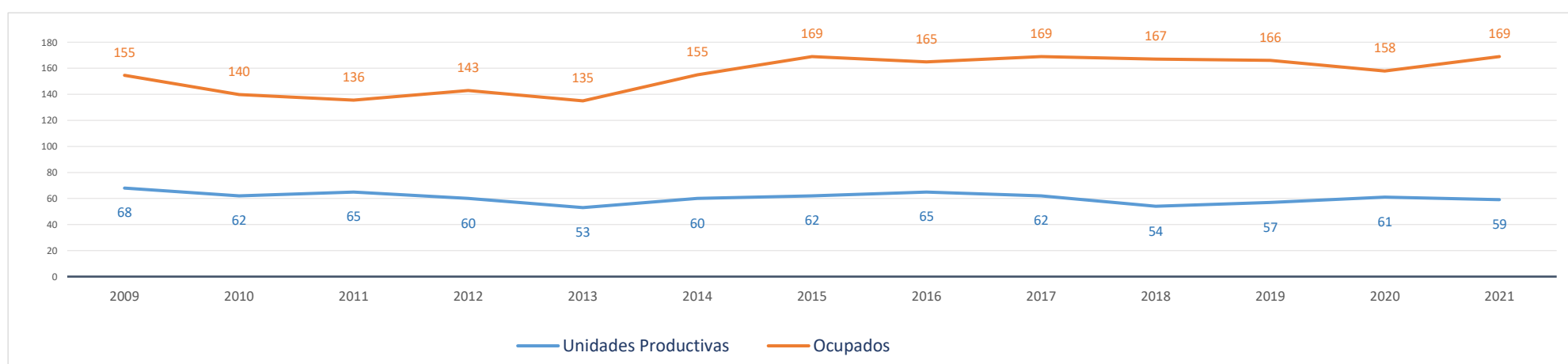

Evolución cronológica de las UNIDADES PRODUCTIVAS en el municipio, la zona y la Región

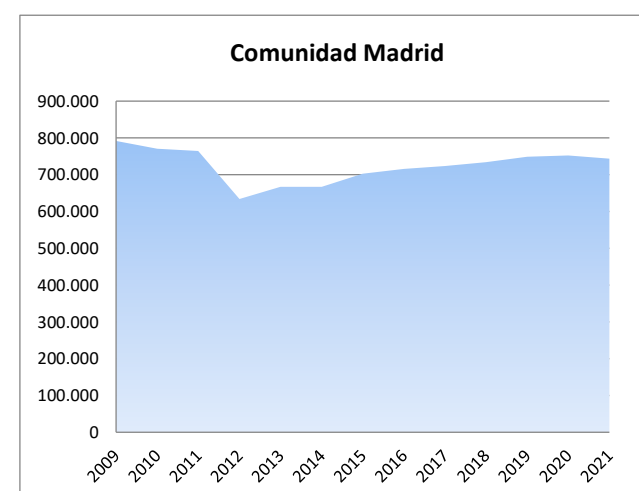
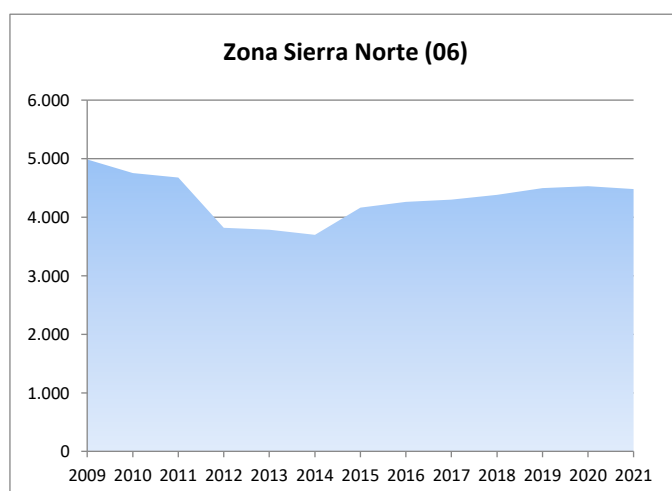
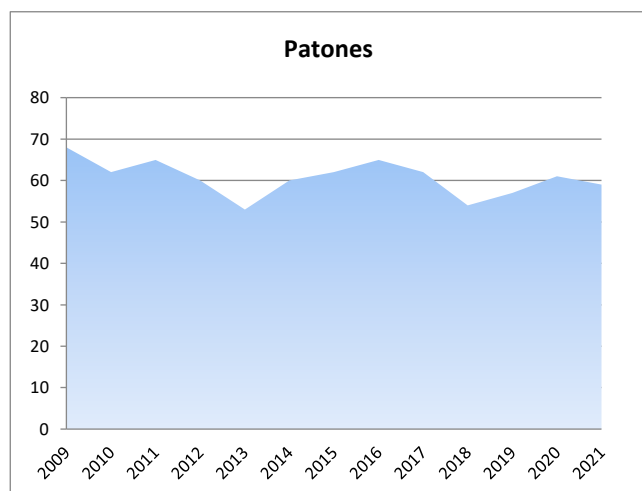

2d. Análisis por estrato de empleo

Evolución del nº de UNIDADES PRODUCTIVAS situadas en la zona/municipio, según estrato de empleo 2009-2021 [datos a 1 de enero de cada año]

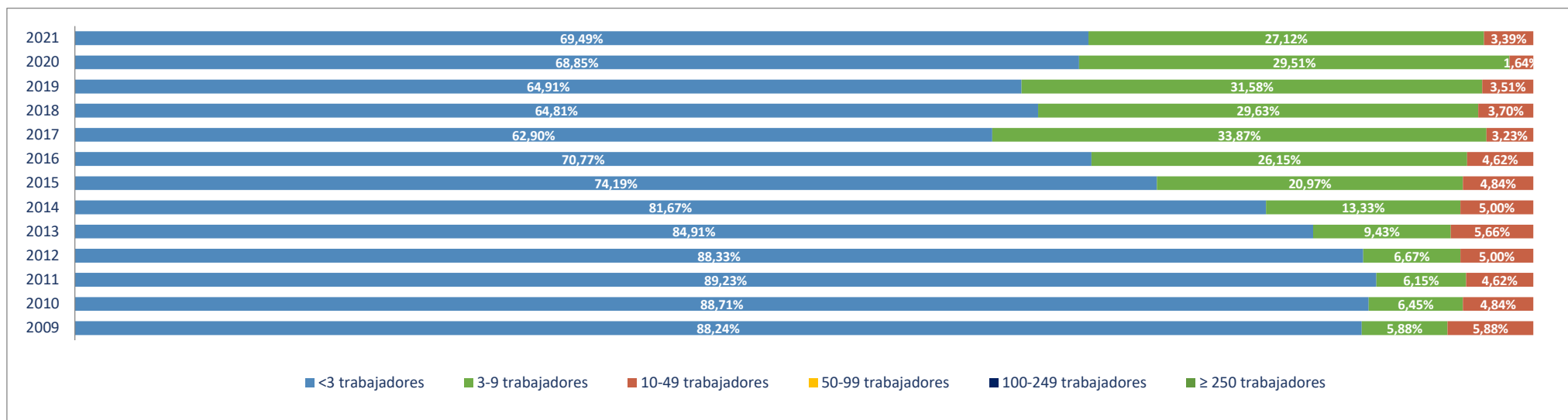

Evolución del nº de OCUPADOS EN LAS UNIDADES PRODUCTIVAS situadas en la zona/municipio, según estrato de empleo 2009-2021 [a 1 de enero de cada año]

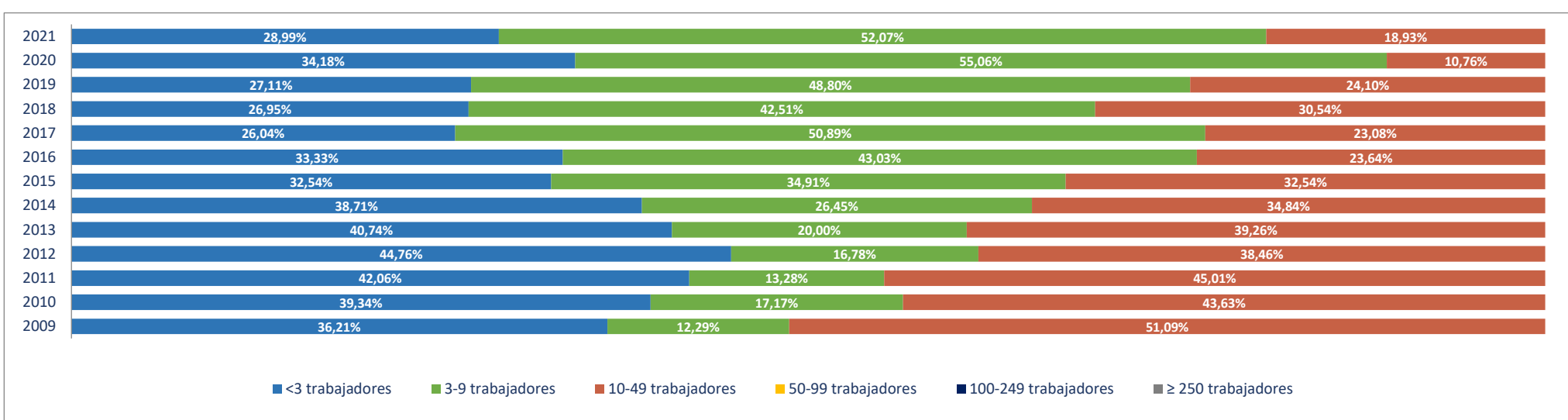

2e. Unidades productivas y ocupados por rama de actividad

Total Rama de actividad en 2021 [R-28 Colectivo empresarial]		Unidades product.		Ocupados	
			%		%
1º	Agricultura, ganadería, caza, selvicultura y pesca	1	1,69%	1	0,59%
2º	Minería, electricidad y agua	0	0,00%	0	0,00%
3º	Industria de la alimentación, bebidas y tabaco	0	0,00%	0	0,00%
4º	Industria textil, de la confección, cuero y calzado	0	0,00%	0	0,00%
5º	Metálicas básicas e intermedias	0	0,00%	0	0,00%
6º	Construcción de maquinaria y equipo mecánico	0	0,00%	0	0,00%
7º	Construcción de maquinaria y equipo eléctrico, electrónico y óptico	0	0,00%	0	0,00%
8º	Fabricación de material de transporte	0	0,00%	0	0,00%
9º	Industria del papel y artes gráficas	0	0,00%	0	0,00%
10º	Industria química, coquerías y refino de petróleo	0	0,00%	0	0,00%
11º	Fabricación de otros productos minerales no metálicos	0	0,00%	0	0,00%
12º	Industria de la madera, el caucho y otras industrias manufactureras	0	0,00%	0	0,00%
13º	Construcción	8	13,56%	8	4,73%
14º	Comercio mayorista e intermediarios del comercio (exc. vehículos)	0	0,00%	0	0,00%
15º	Comercio minorista y comercio y reparación de vehículos	13	22,03%	25	14,79%
16º	Hostelería	20	33,90%	76	44,97%
17º	Transporte y almacenamiento	3	5,08%	4	2,37%
18º	Información y comunicaciones	1	1,69%	1	0,59%
19º	Actividades inmobiliarias	0	0,00%	0	0,00%
20º	Actividades profesionales, científicas y técnicas	2	3,39%	2	1,18%
21º	Actividades administrativas y servicios auxiliares	2	3,39%	2	1,18%
22º	Actividades financieras y de seguros	0	0,00%	0	0,00%
23º	Admón pública, defensa, seguridad social y organismos extraterritoriales	2	3,39%	11	6,51%
24º	Educación	1	1,69%	7	4,14%
25º	Actividades sanitarias y de servicios sociales	2	3,39%	25	14,79%
26º	Actividades artísticas, recreativas y de entretenimiento	0	0,00%	0	0,00%
27º	Reparación y otros servicios personales	2	3,39%	4	2,37%
28º	Actividades asociativas y de los hogares	2	3,39%	3	1,78%

Porcentaje de Unidades productivas y Ocupados por rama de actividad

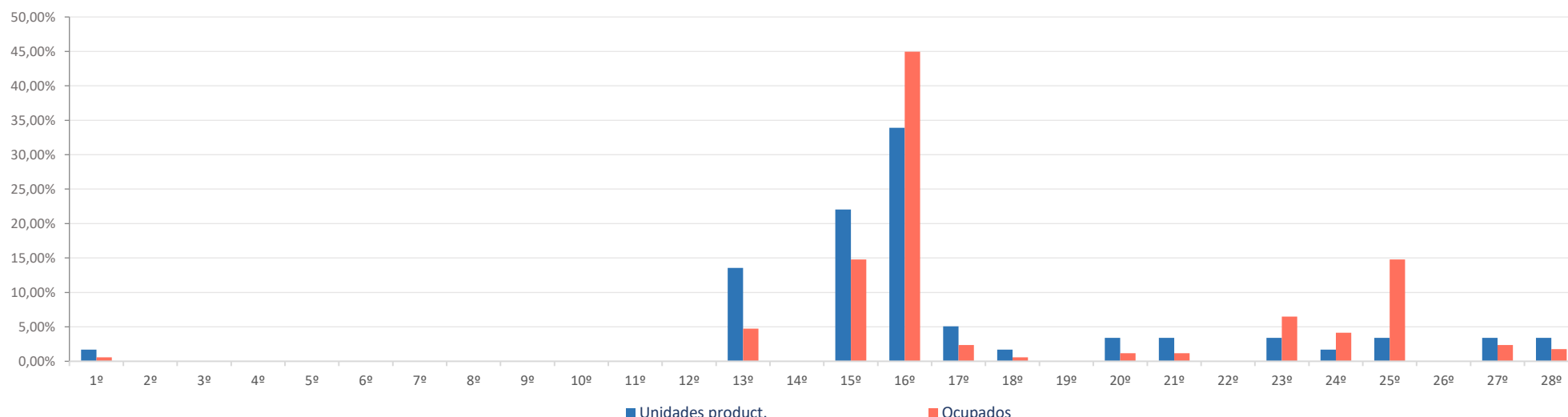

Ranking 20 actividades económicas con más UNIDADES PRODUCTIVAS [R-66 Colectivo empresarial] [1 enero 2021]

1º	Servicios de comidas y bebidas	20
2º	Comercio y reparación de vehículos	8
3º	Construcción general	5
4º	Comercio minorista (excepto vehículos)	5
5º	Actividades de construcción especializada	3
6º	Transporte terrestre de viajeros	2
7º	Otras actividades profesionales	2
8º	Admón publica, defensa, seguridad social y organismos extraterritoriales	2
9º	Actividades sanitarias y de servicios sociales	2
10º	Reparación y otros servicios personales	2
11º	Actividades de los hogares	2
12º	Agricultura, ganadería, caza, selvicultura y pesca	1
13º	Transporte terrestre de mercancías y por tubería	1
14º	Programación y consultoría informática	1
15º	Actividades de alquiler	1
16º	Otras actividades administrativas	1
17º	Educación	1
18º		
19º		
20º		

Comparativa 20 actividades económicas con más UNIDADES PRODUCTIVAS en el municipio, la zona y la Región [R-66 Colectivo empresarial] [1 enero 2021]

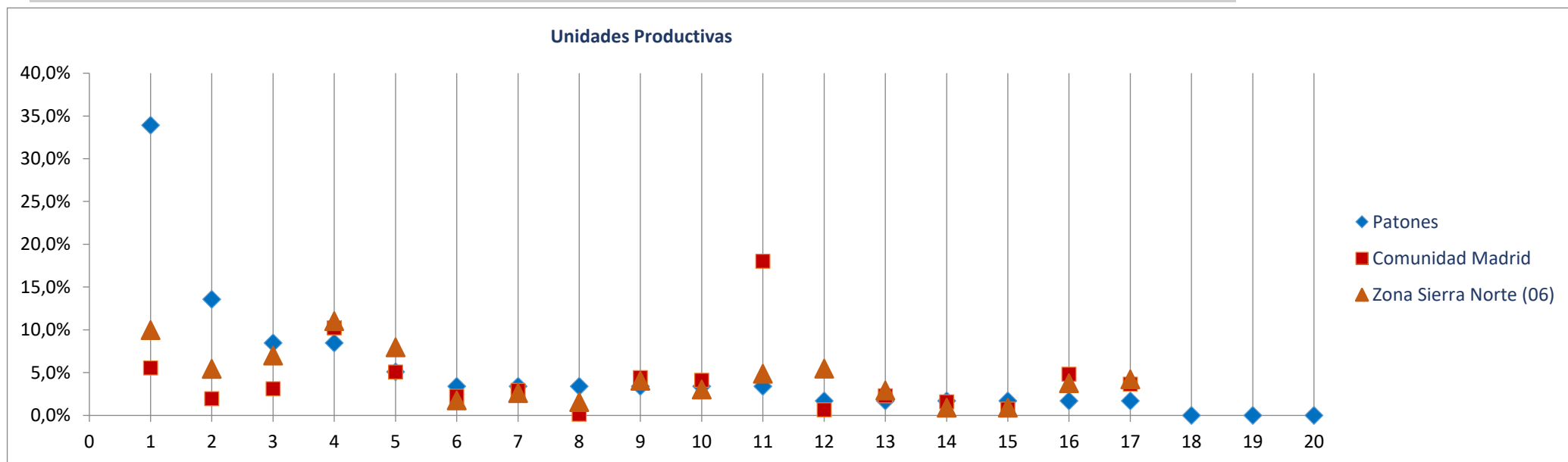

Ranking 20 actividades económicas con más OCUPADOS [R-66 Colectivo empresarial] [1 enero 2021]

1º	Servicios de comidas y bebidas	76
2º	Actividades sanitarias y de servicios sociales	25
3º	Comercio y reparación de vehículos	19
4º	Admón publica, defensa, seguridad social y organismos extraterritoriales	11
5º	Educación	7
6º	Comercio minorista (excepto vehículos)	6
7º	Construcción general	5
8º	Reparación y otros servicios personales	4
9º	Actividades de construcción especializada	3
10º	Transporte terrestre de viajeros	3
11º	Actividades de los hogares	3
12º	Otras actividades profesionales	2
13º	Agricultura, ganadería, caza, selvicultura y pesca	1
14º	Transporte terrestre de mercancías y por tubería	1
15º	Programación y consultoría informática	1
16º	Actividades de alquiler	1
17º	Otras actividades administrativas	1
18º		
19º		
20º		

Comparativa 20 actividades económicas con más OCUPADOS en el municipio, la zona y la Región [R66 - Colectivo empresarial] [1 enero 2021]

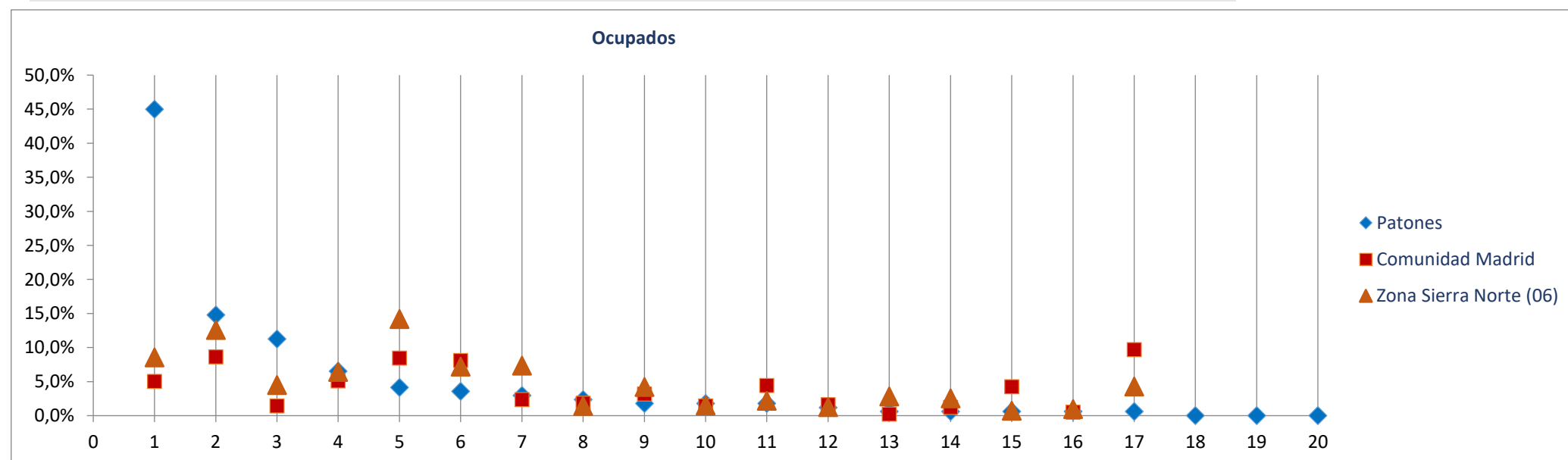

Radiografía de las zonas NUTS4 madrileñas

BLOQUE 1. Datos geográficos y demográficos

Zona Sierra Norte (06)

La Acebeda, Alameda del Valle, El Atazar, Berzosa del Lozoya, El Berruoco, Braojos, Buitrago del Lozoya, Bustarviejo, Cabanillas de la Sierra, La Cabrera, Canencia, Cervera de Buitrago, Garganta de los Montes, Gargantilla del Lozoya y Pinilla de Buitrago, Gascones, Guadalix de la Sierra, La Hiruela, Horcajo de la Sierra-Aoslos, Horcajuelo de la Sierra, Lozoya, Madarcos, Montejo de la Sierra, Navalafuente, Navarredonda y San Mamés, Patones, Pedrezuela, Pinilla del Valle, Piñuecar-Gandullas, Prádena del Rincón, Puebla de la Sierra, Rascafría, Redueña, Robledillo de la Jara, Robregordo, La Serna del Monte, Somosierra, Torrelaguna, Torremoncha de Jarama, Valdemanco, El Vellón, Venturada, Villavieja del Lozoya, Lozoyuela-Navas-Sieteiglesias, Puentes Viejas

Pedrezuela



Superficie (Km ²)	28,6
Densidad de población (1 enero 2021) [habitantes/km2]	218

Evolución 2009-2021 de la población empadronada [personas] [datos a 1 de enero de cada año]

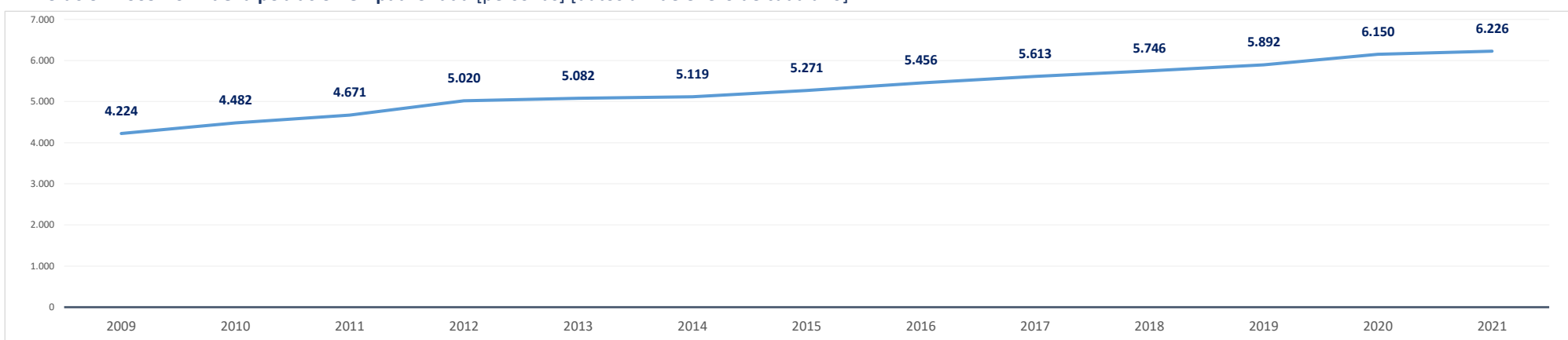

Población empadronada (1 enero 2021) [personas]	6.226
Edad media de la población (2020) [años]	37,7

Población 16-30 años (1 enero 2021) [personas]	796
[% respecto del total de la población]	12,8%
Población extranjera (1 enero 2021) [personas]	1.118
[% respecto del total de la población]	18,0%

Grado de juventud de la población (población ≤ 15 años) (1 enero 2021) [%]	20,1%	Nut: 15,2%	CM: 14,7%
Grado de envejecimiento de la población (población ≥ 65 años) (1 enero 2021) [%]	10,5%	Nut: 17,1%	CM: 18,0%
Proporción de dependencia (1 enero 2021) [ratio:(poblac ≤15 años+≥65 años)/(poblac 16-64 años)]	0,44	Nut: 0,48	CM: 0,49
Proporción de reemplazamiento (1 enero 2021) [ratio: (población 16-40 años) / (población 41-65 años)]	0,64	Nut: 0,63	CM: 0,79

Crecimiento de la población empadronada [%] [enero 2020-enero 2021]	1,2%
Crecimiento vegetativo (2019) [número] [nacimientos - defunciones] [enero 2018-enero 2019]	18
Emigraciones al resto de Comunidades Autónomas (2020) [número de bajas en el Padrón en la CM]	98
Saldo migratorio (2020) [número: inmigración - emigración.]	114

Evolución 2007-2020 de la edad media de la población [años] [datos a 1 de enero de cada año]

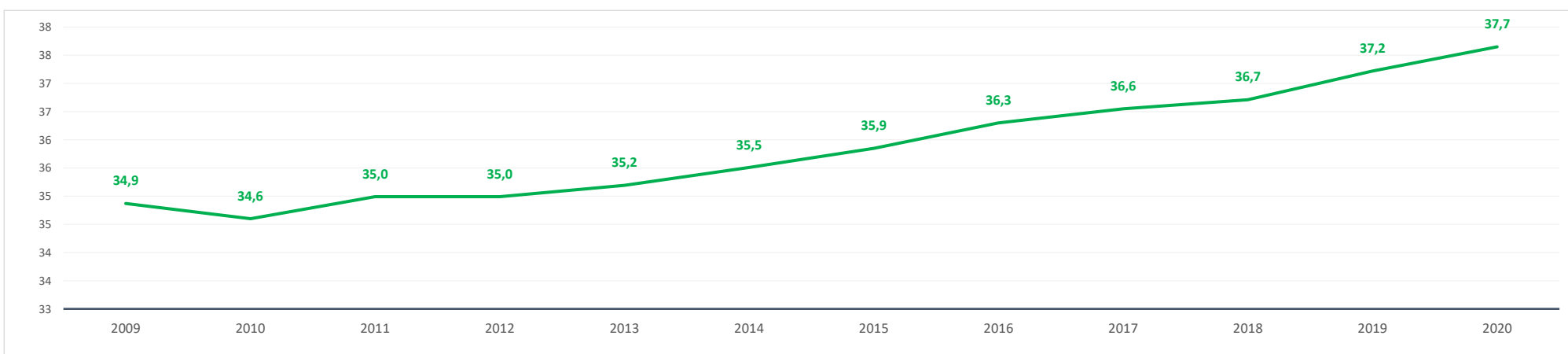

Evolución 2009-2021 de la población ≤ 15 años y ≥ 65 años [%] [datos a 1 de enero de cada año]

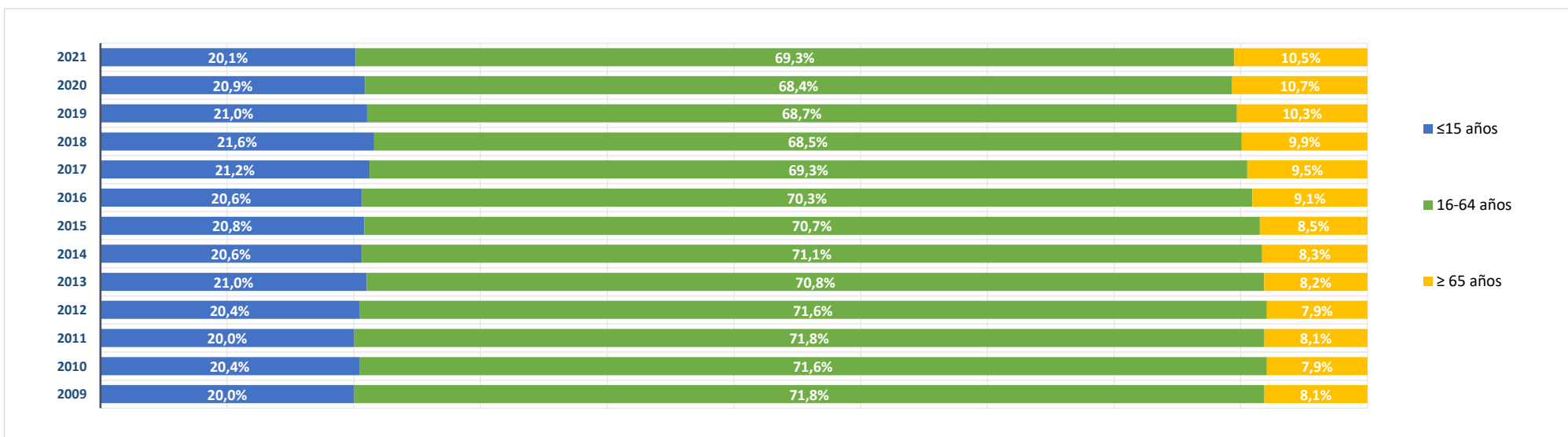

BLOQUE 2. Mercado de trabajo y tejido productivo

Zona Sierra Norte (06)

La Acebeda, Alameda del Valle, El Atazar, Berzosa del Lozoya, El Berrueco, Braojos, Buitrago del Lozoya, Bustarviejo, Cabanillas de la Sierra, La Cabrera, Canencia, Cervera de Buitrago, Garganta de los Montes, Gargantilla del Lozoya y Pinilla de Buitrago, Gascones, Guadalix de la Sierra, La Hiruela, Horcajo de la Sierra-Aoslos, Horcajuelo de la Sierra, Lozoya, Madarcos, Montejo de la Sierra, Navalafuente, Navarredonda y San Mamés, Patones, Pedrezuela, Pinilla del Valle, Piñuecar-Gandullas, Prádena del Rincón, Puebla de la Sierra, Rascafría, Redueña, Robledillo de la Jara, Robregordo, La Serna del Monte, Somosierra, Torrelaguna, Torremocha de Jarama, Valdemanco, El Vellón, Venturada, Villavieja del Lozoya, Lozoyuela-Navas-Sieteiglesias, Puentes Viejas



Pedrezuela

1. Mercado de trabajo: datos sobre trabajadores RESIDENTES en la zona/municipio

1a. Población de 16 a 64 años

Población de 16-64 años [potencialmente activa] [Padrón municipal] [1 de enero 2021] 4.249
 % sobre el total de la Comunidad de Madrid 0,1%

Evolución de la población de 16-64 años [en la zona o municipio de residencia]

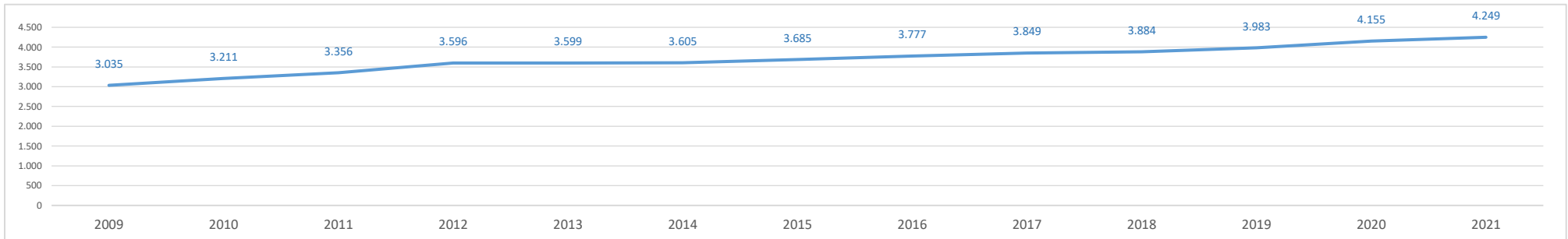

1b. Paro registrado

Evolución del número de parados registrados (en la zona o municipio de residencia) [Datos a 31 de marzo]

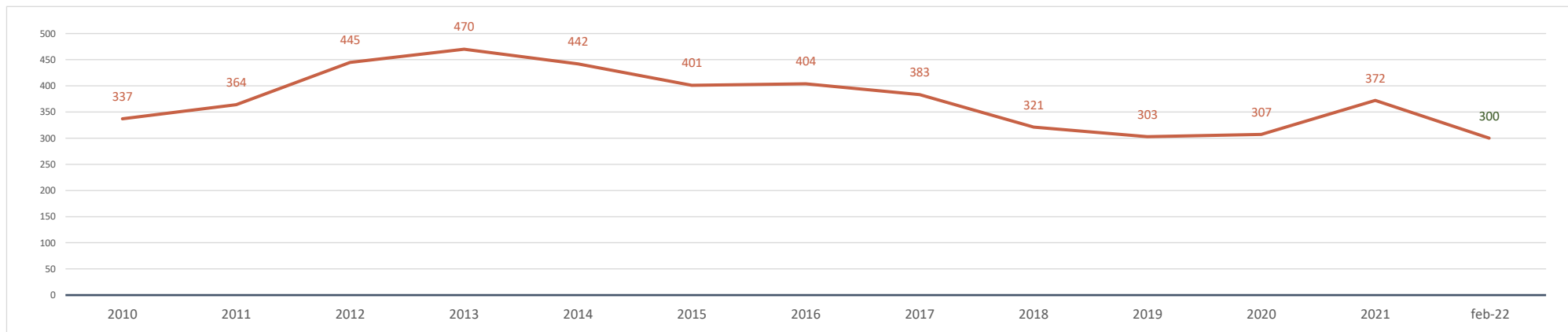

Parados registrados (31 marzo 2021) [zona/municipio de residencia] 372
 % respecto población 16-64 años de la zona o municipio 8,8%

Parados registrados, edad ≤ 24 años	22
% respecto población 16-24 años de la zona o municipio	4,6%
Parados registrados, edad 25-44 años	164
% respecto población 25-44 años de la zona o municipio	8,7%
Parados registrados, edad ≥ 45 años	186
% respecto población 45-64 años de la zona o municipio	9,8%
Parados registrados, hombres	151
% respecto población hombres de la zona o municipio	7,1%
Parados registrados, mujeres	221
% respecto población mujeres de la zona o municipio	10,4%

Parados registrados (28 febrero 2022) [zona/municipio de residencia] 300

Parados registrados, edad ≤ 24 años	11
Parados registrados, edad 25-44 años	125
Parados registrados, edad ≥ 45 años	164
Parados registrados, hombres	115
Parados registrados, mujeres	185

Gráfico comparativo Paro registrado últimos 3 años por Rango de Edad y Sexo

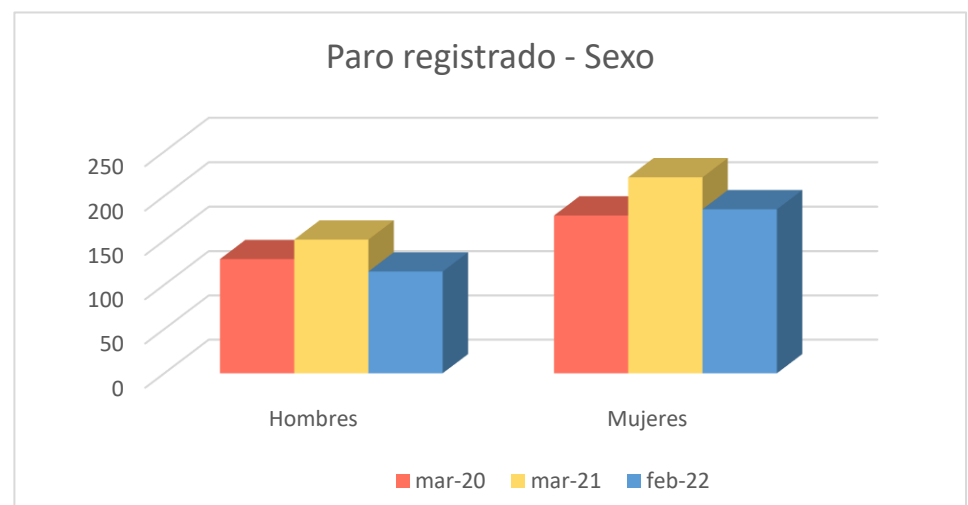
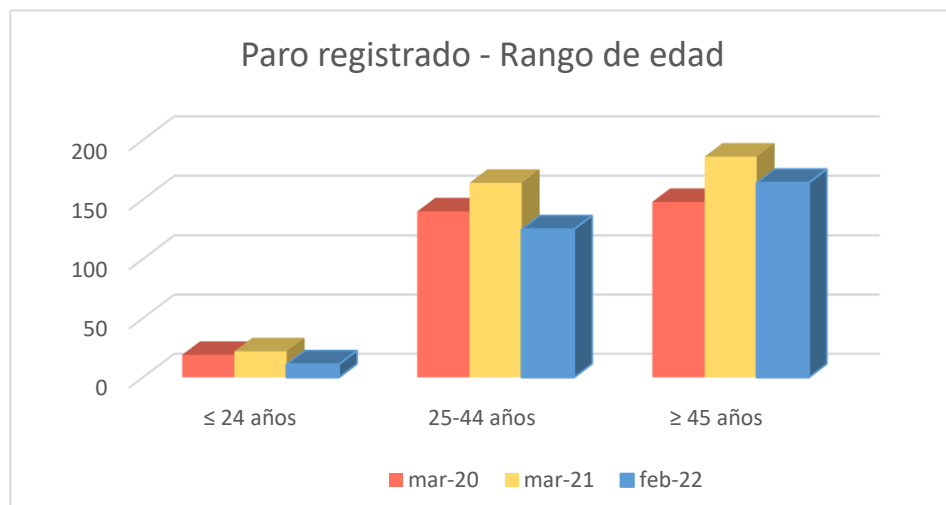

1c. Afiliados a la Seguridad Social por municipio de residencia del trabajador

Total Afiliados a la Seguridad Social, por ubicación residencia (1 enero 2021) **2.194**
 % sobre el total de la Comunidad de Madrid 0,07%

Afiliados por intervalo de edad (1/1/2021)	N	%
Afiliados a la Seguridad Social < 30 años	221	10,1%
Afiliados a la Seguridad Social 30-49 años	1.272	58,0%
Afiliados a la Seguridad Social ≥ 50 años	701	32,0%

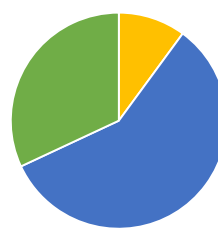

Afiliados por grupo cotización [régimen general] [1/1/2021]

	N	%
Ingenieros/licenciados afiliados a la Seguridad Social	192	8,8%
Ingenieros técnicos, peritos y ayudantes titulados afiliados a la Seguridad Social	121	5,5%
Jefes administrativos y de taller afiliados a la Seguridad Social	112	5,1%
Ayudantes no titulados afiliados a la Seguridad Social	93	4,2%
Oficiales administrativos afiliados a la Seguridad Social	242	11,0%
Subalternos afiliados a la Seguridad Social	142	6,5%
Auxiliares administrativos afiliados a la Seguridad Social	266	12,1%
Oficiales de primera y segunda afiliados a la Seguridad Social	233	10,6%
Oficiales de tercera y especialistas afiliados a la Seguridad Social	119	5,4%
Peones afiliados a la Seguridad Social	187	8,5%
Menores de dieciocho años afiliados a la Seguridad Social	1	0,0%
Afiliados a la Seguridad Social sin grupo de cotización	486	22,2%

Afiliados por rama de actividad (municipio de residencia) (1/1/2021)

	N	%
Afiliados Seguridad Social, rama agricultura y ganadería	16	0,7%
Afiliados Seguridad Social, rama minería, industria y energía	173	7,9%
Afiliados Seguridad Social, rama de construcción	165	7,5%
Afiliados Seguridad Social, rama de servicios de distribución y hostelería	589	26,8%
Afiliados Seguridad Social, rama de servicios a empresas y financieros	614	28,0%
Afiliados Seguridad Social, rama de otros servicios	637	29,0%

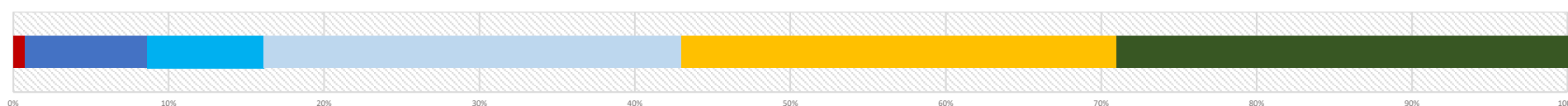

2. Mercado de trabajo: Tejido productivo de la zona/municipio (UNIDADES PRODUCTIVAS y OCUPADOS de esas Unidades productivas)

2a. Nº total de UNIDADES PRODUCTIVAS situadas en la zona/municipio

Unidades productivas [colectivo empresarial] [1 de enero 2021] **462**
 % sobre el total de la Comunidad de Madrid 0,1%

2b. Nº de OCUPADOS en las unidades productivas situadas en la zona/municipio

Nº de ocupados [Colectivo empresarial] [1 de enero 2021] **1.049**
 % sobre el total de la Comunidad de Madrid 0,0%

2c. Evolución del nº total de UNIDADES PRODUCTIVAS y de OCUPADOS situados en la zona/municipio

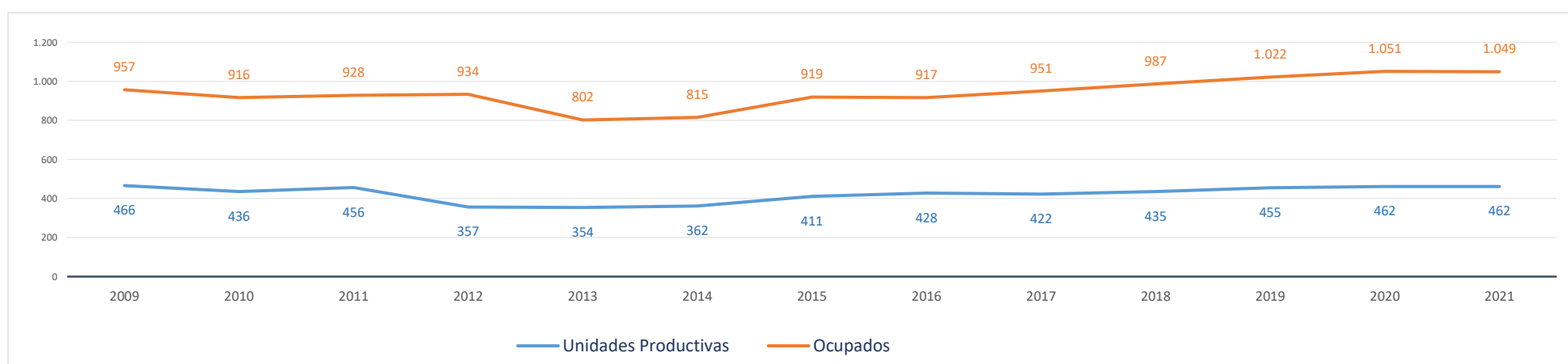

Evolución cronológica de las UNIDADES PRODUCTIVAS en el municipio, la zona y la Región

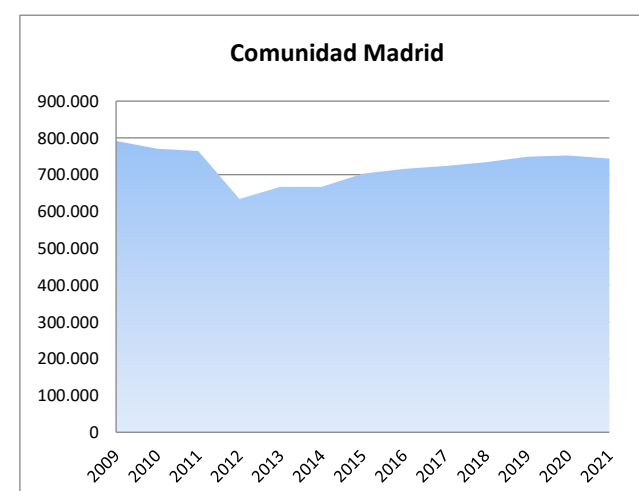
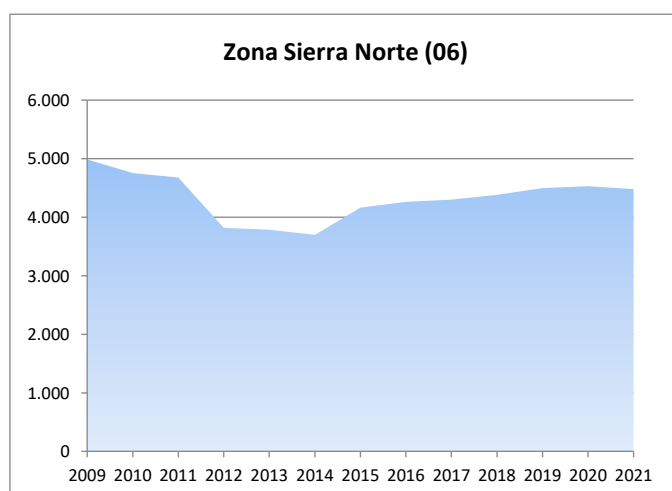
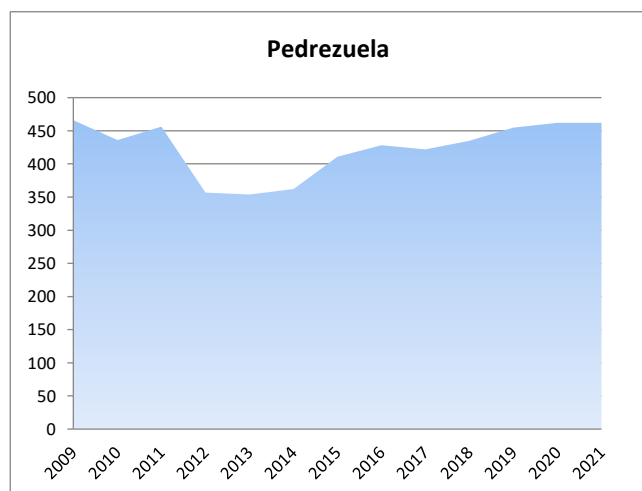

2d. Análisis por estrato de empleo

Evolución del nº de UNIDADES PRODUCTIVAS situadas en la zona/municipio, según estrato de empleo 2009-2021 [datos a 1 de enero de cada año]

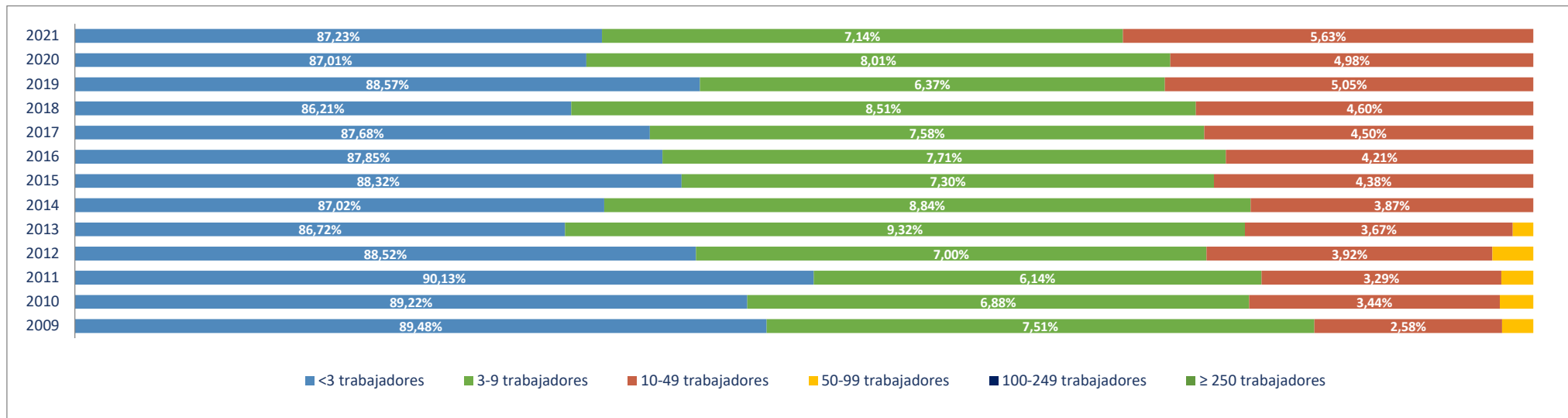

Evolución del nº de OCUPADOS EN LAS UNIDADES PRODUCTIVAS situadas en la zona/municipio, según estrato de empleo 2009-2021 [a 1 de enero de cada año]

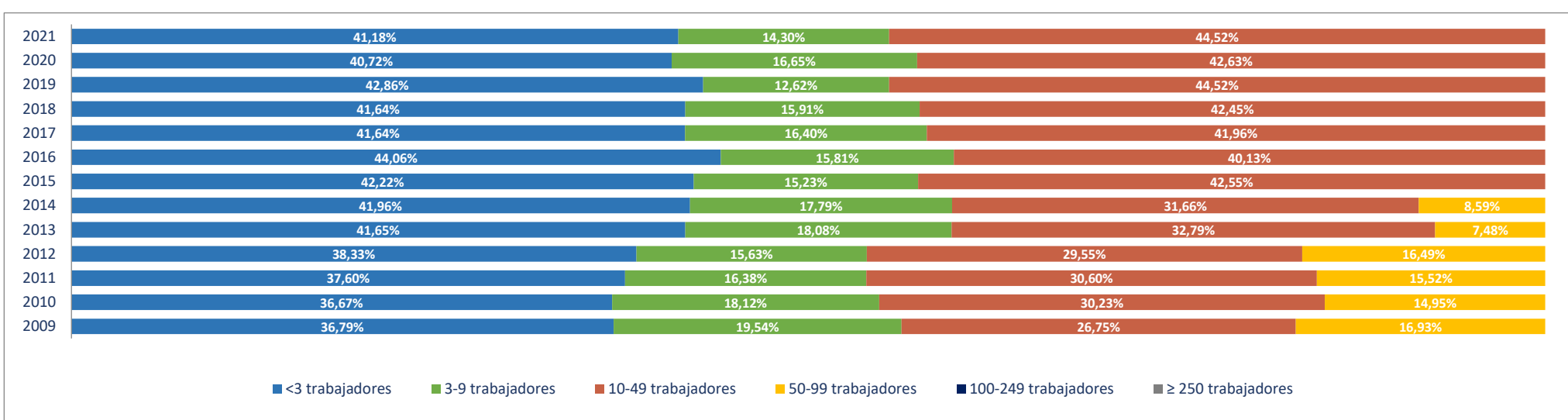

2e. Unidades productivas y ocupados por rama de actividad

Total Rama de actividad en 2021 [R-28 Colectivo empresarial]		Unidades product.		Ocupados	
			%		%
1º	Agricultura, ganadería, caza, selvicultura y pesca	12	2,60%	23	2,19%
2º	Minería, electricidad y agua	0	0,00%	0	0,00%
3º	Industria de la alimentación, bebidas y tabaco	6	1,30%	11	1,05%
4º	Industria textil, de la confección, cuero y calzado	0	0,00%	0	0,00%
5º	Metálicas básicas e intermedias	3	0,65%	4	0,38%
6º	Construcción de maquinaria y equipo mecánico	0	0,00%	0	0,00%
7º	Construcción de maquinaria y equipo eléctrico, electrónico y óptico	1	0,22%	1	0,10%
8º	Fabricación de material de transporte	0	0,00%	0	0,00%
9º	Industria del papel y artes gráficas	3	0,65%	3	0,29%
10º	Industria química, coquerías y refino de petróleo	1	0,22%	1	0,10%
11º	Fabricación de otros productos minerales no metálicos	0	0,00%	0	0,00%
12º	Industria de la madera, el caucho y otras industrias manufactureras	3	0,65%	3	0,29%
13º	Construcción	68	14,72%	138	13,16%
14º	Comercio mayorista e intermediarios del comercio (exc. vehículos)	22	4,76%	22	2,10%
15º	Comercio minorista y comercio y reparación de vehículos	47	10,17%	93	8,87%
16º	Hostelería	38	8,23%	107	10,20%
17º	Transporte y almacenamiento	23	4,98%	33	3,15%
18º	Información y comunicaciones	13	2,81%	23	2,19%
19º	Actividades Inmobiliarias	9	1,95%	9	0,86%
20º	Actividades profesionales, científicas y técnicas	48	10,39%	73	6,96%
21º	Actividades administrativas y servicios auxiliares	25	5,41%	31	2,96%
22º	Actividades financieras y de seguros	9	1,95%	20	1,91%
23º	Admón pública, defensa, seguridad social y organismos extraterritoriales	1	0,22%	22	2,10%
24º	Educación	31	6,71%	167	15,92%
25º	Actividades sanitarias y de servicios sociales	18	3,90%	114	10,87%
26º	Actividades artísticas, recreativas y de entretenimiento	16	3,46%	39	3,72%
27º	Reparación y otros servicios personales	29	6,28%	32	3,05%
28º	Actividades asociativas y de los hogares	36	7,79%	80	7,63%

Porcentaje de Unidades productivas y Ocupados por rama de actividad

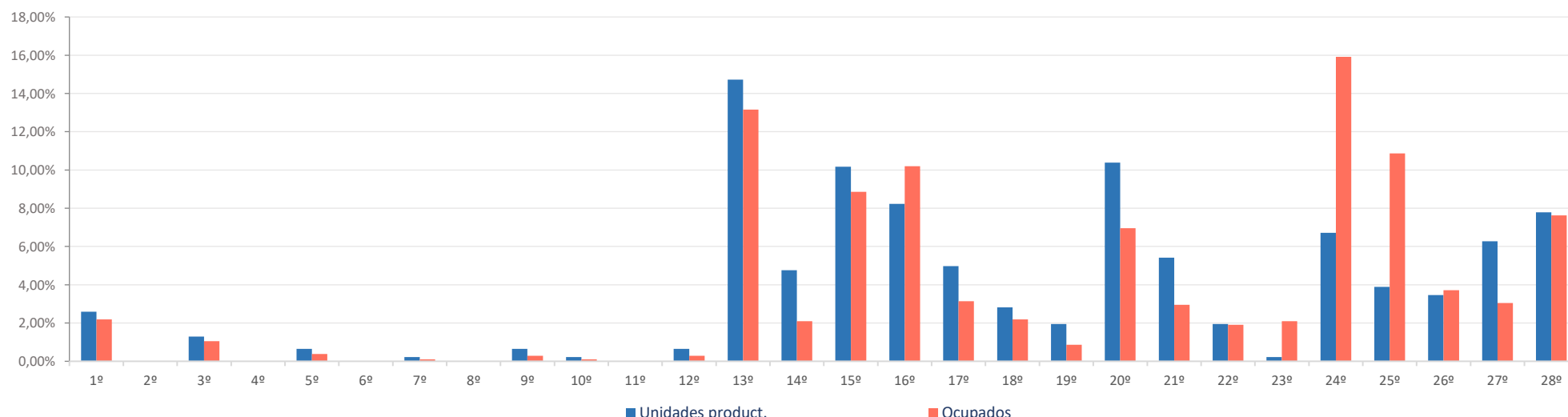

Ranking 20 actividades económicas con más UNIDADES PRODUCTIVAS [R-66 Colectivo empresarial] [1 enero 2021]

1º	Actividades de construcción especializada	38
2º	Servicios de comidas y bebidas	38
3º	Comercio minorista (excepto vehículos)	35
4º	Actividades de los hogares	35
5º	Educación	31
6º	Construcción general	30
7º	Reparación y otros servicios personales	29
8º	Comercio mayorista e intermediarios del comercio (exc. vehículos)	22
9º	Otras actividades administrativas	21
10º	Actividades sanitarias y de servicios sociales	18
11º	Otras actividades profesionales	17
12º	Servicios, ensayos y análisis técnicos	16
13º	Actividades artísticas, recreativas y de entretenimiento	16
14º	Agricultura, ganadería, caza, selvicultura y pesca	12
15º	Comercio y reparación de vehículos	12
16º	Transporte terrestre de mercancías y por tubería	12
17º	Transporte terrestre de viajeros	9
18º	Actividades Inmobiliarias	9
19º	Actividades jurídicas y de contabilidad	8
20º	Programación y consultoría informática	7

Comparativa 20 actividades económicas con más UNIDADES PRODUCTIVAS en el municipio, la zona y la Región [R-66 Colectivo empresarial] [1 enero 2021]

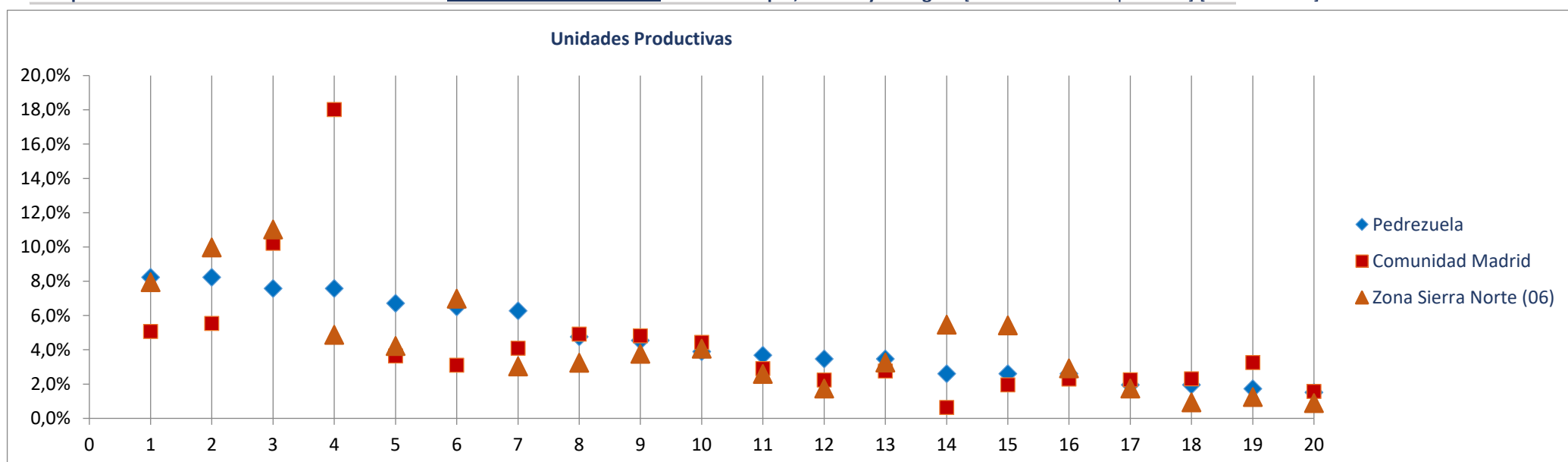

Ranking 20 actividades económicas con más OCUPADOS [R-66 Colectivo empresarial] [1 enero 2021]

1º	Educación	167
2º	Actividades sanitarias y de servicios sociales	114
3º	Servicios de comidas y bebidas	107
4º	Actividades de construcción especializada	79
5º	Comercio minorista (excepto vehículos)	68
6º	Construcción general	59
7º	Actividades de los hogares	48
8º	Actividades artísticas, recreativas y de entretenimiento	39
9º	Reparación y otros servicios personales	32
10º	Actividades asociativas	32
11º	Otras actividades profesionales	26
12º	Comercio y reparación de vehículos	25
13º	Otras actividades administrativas	25
14º	Agricultura, ganadería, caza, selvicultura y pesca	23
15º	Comercio mayorista e intermediarios del comercio (exc. vehículos)	22
16º	Admón publica, defensa, seguridad social y organismos extraterritoriales	22
17º	Servicios, ensayos y análisis técnicos	21
18º	Transporte terrestre de mercancías y por tubería	17
19º	Programación y consultoría informática	17
20º	Transporte terrestre de viajeros	14

Comparativa 20 actividades económicas con más OCUPADOS en el municipio, la zona y la Región [R66 - Colectivo empresarial] [1 enero 2021]

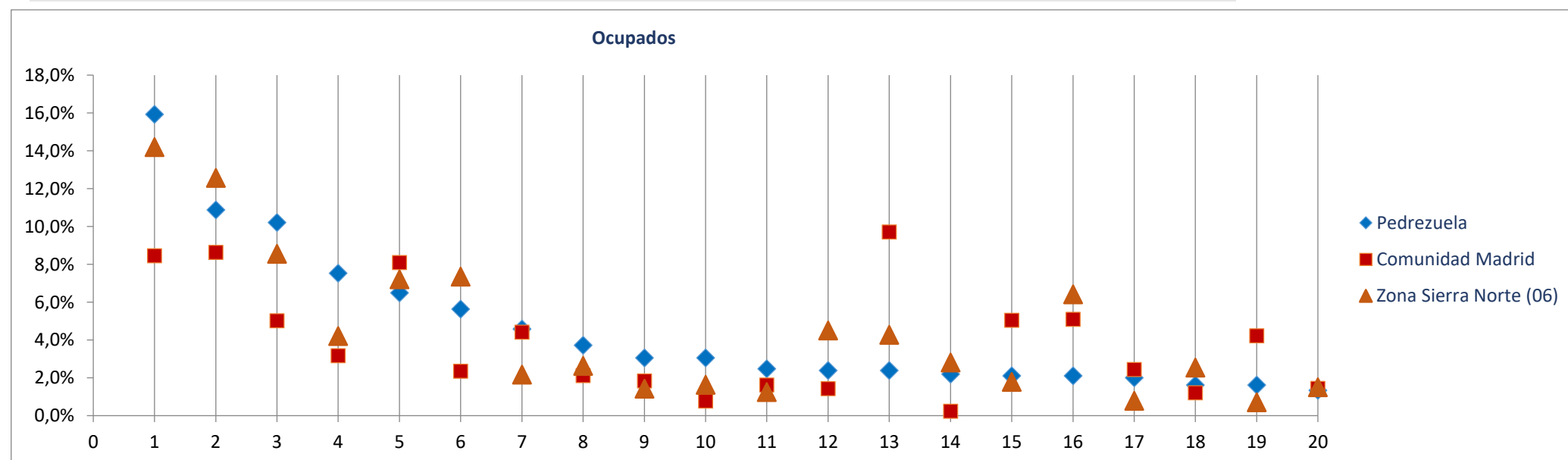

Radiografía de las zonas NUTS4 madrileñas

BLOQUE 1. Datos geográficos y demográficos

Zona Sierra Norte (06)

La Acebeda, Alameda del Valle, El Atazar, Berzosa del Lozoya, El Berrueco, Braojos, Buitrago del Lozoya, Bustarviejo, Cabanillas de la Sierra, La Cabrera, Canencia, Cervera de Buitrago, Garganta de los Montes, Gargantilla del Lozoya y Pinilla de Buitrago, Gascones, Guadalix de la Sierra, La Hiruela, Horcajo de la Sierra-Aoslos, Horcajuelo de la Sierra, Lozoya, Madarcos, Montejo de la Sierra, Navalafuente, Navarredonda y San Mamés, Patones, Pedrezuela, Pinilla del Valle, Piñuecar-Gandullas, Prádena del Rincón, Puebla de la Sierra, Rascafría, Redueña, Robledillo de la Jara, Robregordo, La Serna del Monte, Somosierra, Torrelaguna, Torremoncha de Jarama, Valdemanco, El Vellón, Venturada, Villavieja del Lozoya, Lozoyuela-Navas-Sieteiglesias, Puentes Viejas

Pinilla del Valle



Superficie (Km ²)	25,4
Densidad de población (1 enero 2021) [habitantes/km2]	8

Evolución 2009-2021 de la población empadronada [personas] [datos a 1 de enero de cada año]

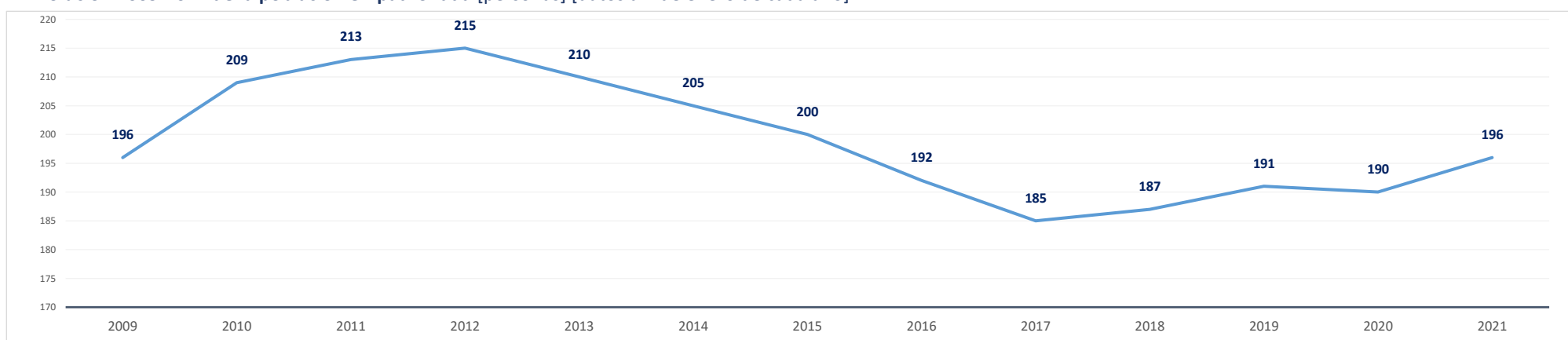

Población empadronada (1 enero 2021) [personas]	196
Edad media de la población (2020) [años]	50,2

Población 16-30 años (1 enero 2021) [personas]	28
[% respecto del total de la población]	14,3%
Población extranjera (1 enero 2021) [personas]	12
[% respecto del total de la población]	6,1%

Grado de juventud de la población (población ≤ 15 años) (1 enero 2021) [%]	7,7%	Nut: 15,2%	CM: 14,7%
Grado de envejecimiento de la población (población ≥ 65 años) (1 enero 2021) [%]	27,6%	Nut: 17,1%	CM: 18,0%
Proporción de dependencia (1 enero 2021) [ratio:(poblac ≤15 años+≥65 años)/(poblac 16-64 años)]	0,54	Nut: 0,48	CM: 0,49
Proporción de reemplazamiento (1 enero 2021) [ratio: (población 16-40 años) / (población 41-65 años)]	0,59	Nut: 0,63	CM: 0,79

Crecimiento de la población empadronada [%] [enero 2020-enero 2021]	3,2%
Crecimiento vegetativo (2019) [número] [nacimientos - defunciones] [enero 2018-enero 2019]	0
Emigraciones al resto de Comunidades Autónomas (2020) [número de bajas en el Padrón en la CM]	2
Saldo migratorio (2020) [número: inmigración - emigración.]	8

Evolución 2007-2020 de la edad media de la población [años] [datos a 1 de enero de cada año]

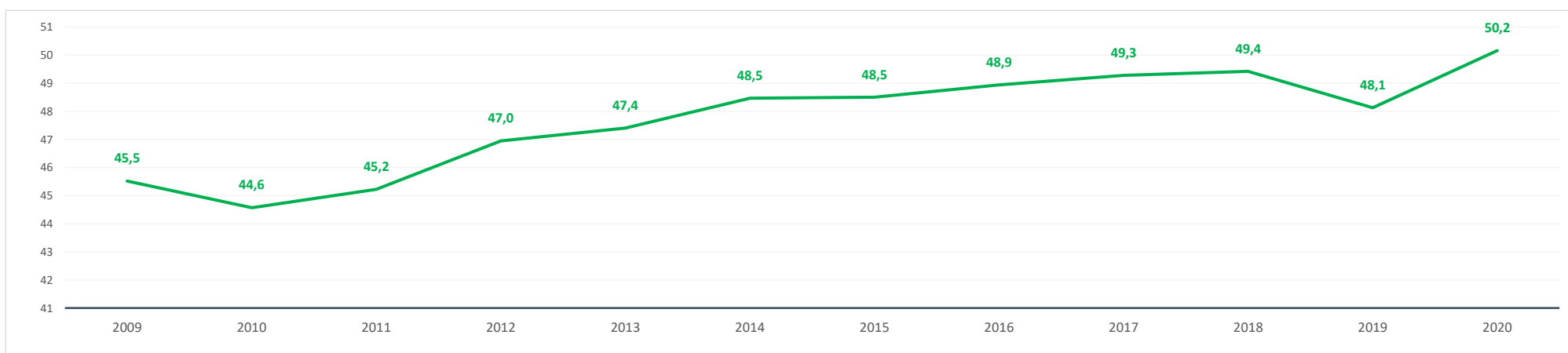

Evolución 2009-2021 de la población ≤ 15 años y ≥ 65 años [%] [datos a 1 de enero de cada año]

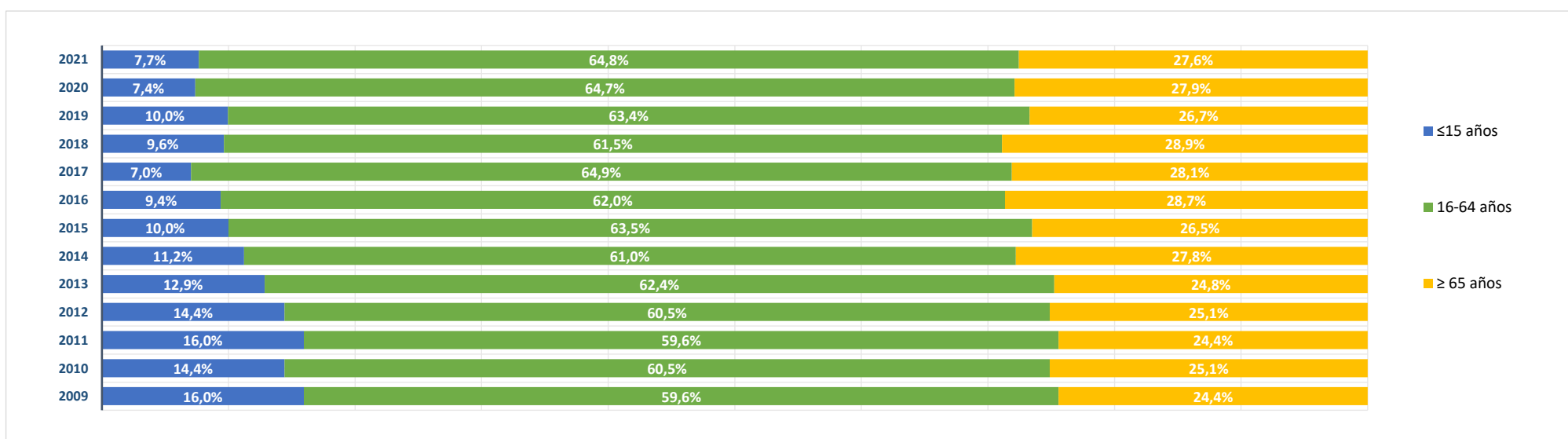

BLOQUE 2. Mercado de trabajo y tejido productivo

Zona Sierra Norte (06)

La Acebeda, Alameda del Valle, El Atazar, Berzosa del Lozoya, El Berrueco, Braojos, Buitrago del Lozoya, Bustarviejo, Cabanillas de la Sierra, La Cabrera, Canencia, Cervera de Buitrago, Garganta de los Montes, Gargantilla del Lozoya y Pinilla de Buitrago, Gascones, Guadalix de la Sierra, La Hiruela, Horcajo de la Sierra-Aoslos, Horcajuelo de la Sierra, Lozoya, Madarcos, Montejo de la Sierra, Navalafuente, Navarredonda y San Mamés, Patones, Pedrezuela, Pinilla del Valle, Piñuecar-Gandullas, Prádena del Rincón, Puebla de la Sierra, Rascafría, Redueña, Robledillo de la Jara, Robregordo, La Serna del Monte, Somosierra, Torrelaguna, Torremocha de Jarama, Valdemanco, El Vellón, Venturada, Villavieja del Lozoya, Lozoyuela-Navas-Sieteiglesias, Puentes Viejas

Pinilla del Valle



1. Mercado de trabajo: datos sobre trabajadores RESIDENTES en la zona/municipio

1a. Población de 16 a 64 años

Población de 16-64 años [potencialmente activa] [Padrón municipal] [1 de enero 2021] **127**
 % sobre el total de la Comunidad de Madrid **0,0%**

Evolución de la población de 16-64 años [en la zona o municipio de residencia]

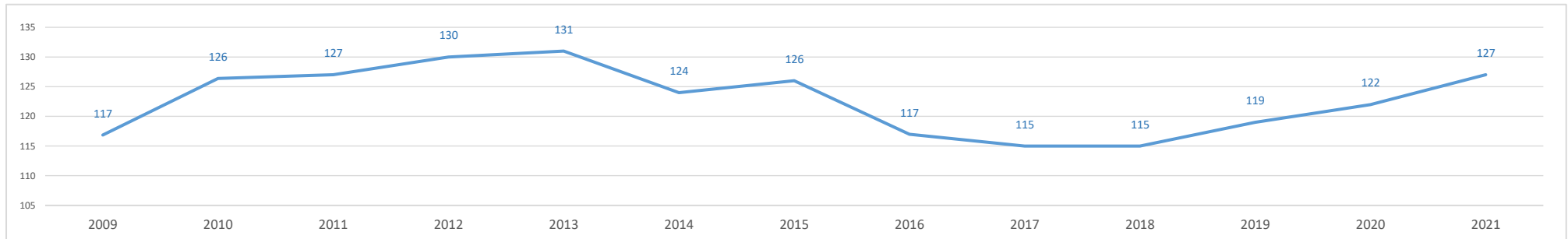

1b. Paro registrado

Evolución del número de parados registrados (en la zona o municipio de residencia) [Datos a 31 de marzo]

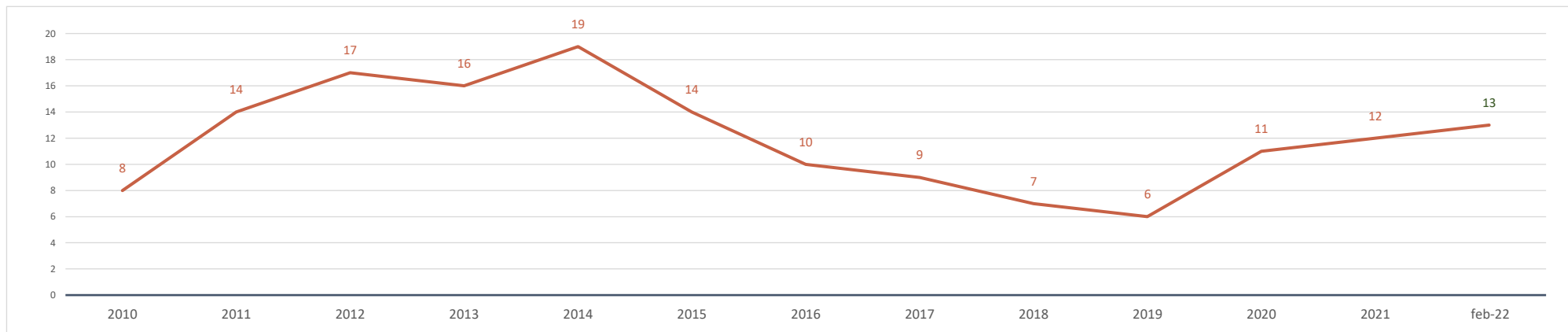

Parados registrados (31 marzo 2021) [zona/municipio de residencia] **12**
 % respecto población 16-64 años de la zona o municipio **9,4%**

Parados registrados, edad ≤ 24 años	1
% respecto población 16-24 años de la zona o municipio	5,9%
Parados registrados, edad 25-44 años	6
% respecto población 25-44 años de la zona o municipio	14,6%
Parados registrados, edad ≥ 45 años	5
% respecto población 45-64 años de la zona o municipio	7,2%
Parados registrados, hombres	5
% respecto población hombres de la zona o municipio	7,5%
Parados registrados, mujeres	7
% respecto población mujeres de la zona o municipio	11,7%

Parados registrados (28 febrero 2022) [zona/municipio de residencia] **13**

Parados registrados, edad ≤ 24 años	0
Parados registrados, edad 25-44 años	5
Parados registrados, edad ≥ 45 años	8
Parados registrados, hombres	7
Parados registrados, mujeres	6

Gráfico comparativo Paro registrado últimos 3 años por Rango de Edad y Sexo

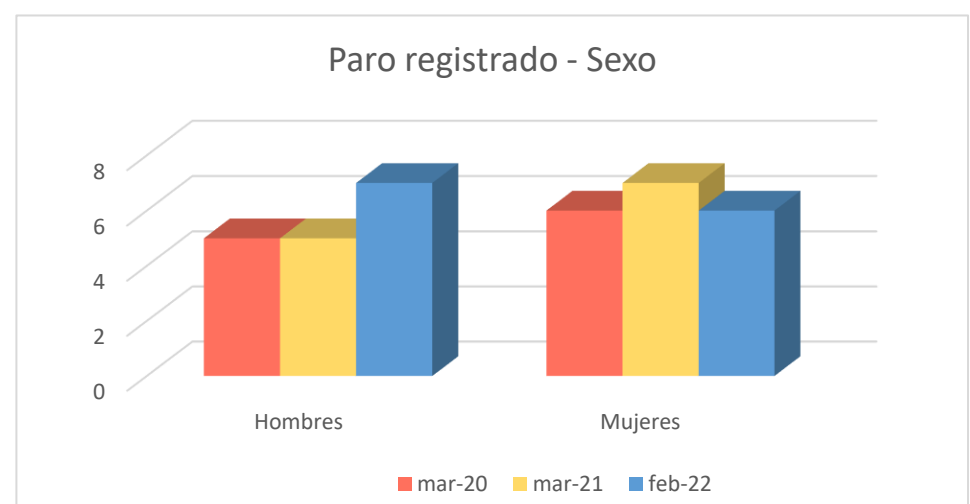
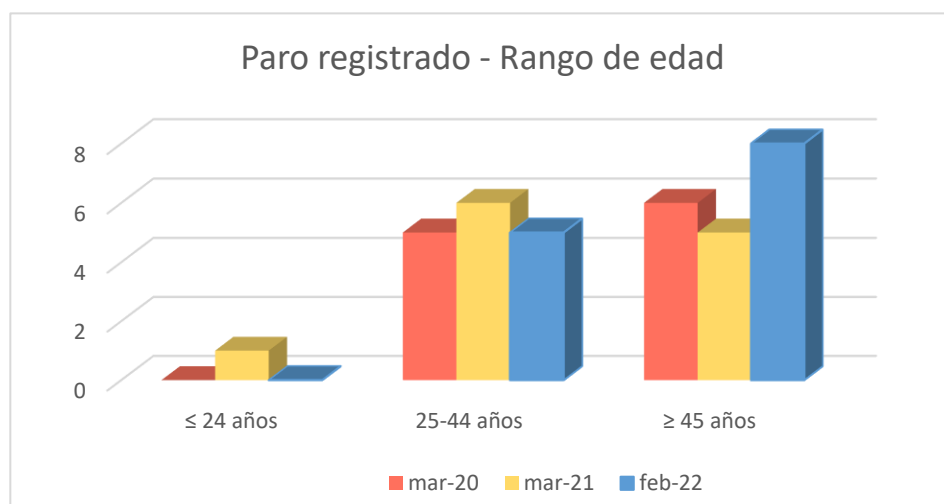

1c. Afiliados a la Seguridad Social por municipio de residencia del trabajador

Total Afiliados a la Seguridad Social, por ubicación residencia (1 enero 2021) **52**
 % sobre el total de la Comunidad de Madrid 0,00%

Afiliados por intervalo de edad (1/1/2021)	N	%
Afiliados a la Seguridad Social < 30 años	6	11,5%
Afiliados a la Seguridad Social 30-49 años	23	44,2%
Afiliados a la Seguridad Social ≥ 50 años	23	44,2%

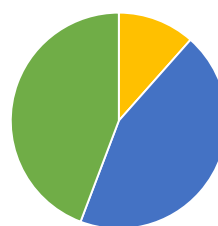

Afiliados por grupo cotización [régimen general] [1/1/2021]

	N	%
Ingenieros/licenciados afiliados a la Seguridad Social	2	3,8%
Ingenieros técnicos, peritos y ayudantes titulados afiliados a la Seguridad Social	2	3,8%
Jefes administrativos y de taller afiliados a la Seguridad Social	3	5,8%
Ayudantes no titulados afiliados a la Seguridad Social	2	3,8%
Oficiales administrativos afiliados a la Seguridad Social	4	7,7%
Subalternos afiliados a la Seguridad Social	0	0,0%
Auxiliares administrativos afiliados a la Seguridad Social	7	13,5%
Oficiales de primera y segunda afiliados a la Seguridad Social	15	28,8%
Oficiales de tercera y especialistas afiliados a la Seguridad Social	6	11,5%
Peones afiliados a la Seguridad Social	5	9,6%
Menores de dieciocho años afiliados a la Seguridad Social	0	0,0%
Afiliados a la Seguridad Social sin grupo de cotización	6	11,5%

Afiliados por rama de actividad (municipio de residencia) (1/1/2021)

	N	%
Afiliados Seguridad Social, rama agricultura y ganadería	5	9,6%
Afiliados Seguridad Social, rama minería, industria y energía	8	15,4%
Afiliados Seguridad Social, rama de construcción	1	1,9%
Afiliados Seguridad Social, rama de servicios de distribución y hostelería	11	21,2%
Afiliados Seguridad Social, rama de servicios a empresas y financieros	10	19,2%
Afiliados Seguridad Social, rama de otros servicios	17	32,7%

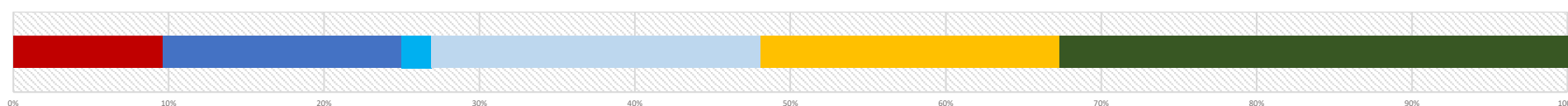

2. Mercado de trabajo: Tejido productivo de la zona/municipio (UNIDADES PRODUCTIVAS y OCUPADOS de esas Unidades productivas)

2a. Nº total de UNIDADES PRODUCTIVAS situadas en la zona/municipio

Unidades productivas [colectivo empresarial] [1 de enero 2021] **15**
 % sobre el total de la Comunidad de Madrid 0,0%

2b. Nº de OCUPADOS en las unidades productivas situadas en la zona/municipio

Nº de ocupados [Colectivo empresarial] [1 de enero 2021] **30**
 % sobre el total de la Comunidad de Madrid 0,0%

2c. Evolución del nº total de UNIDADES PRODUCTIVAS y de OCUPADOS situados en la zona/municipio

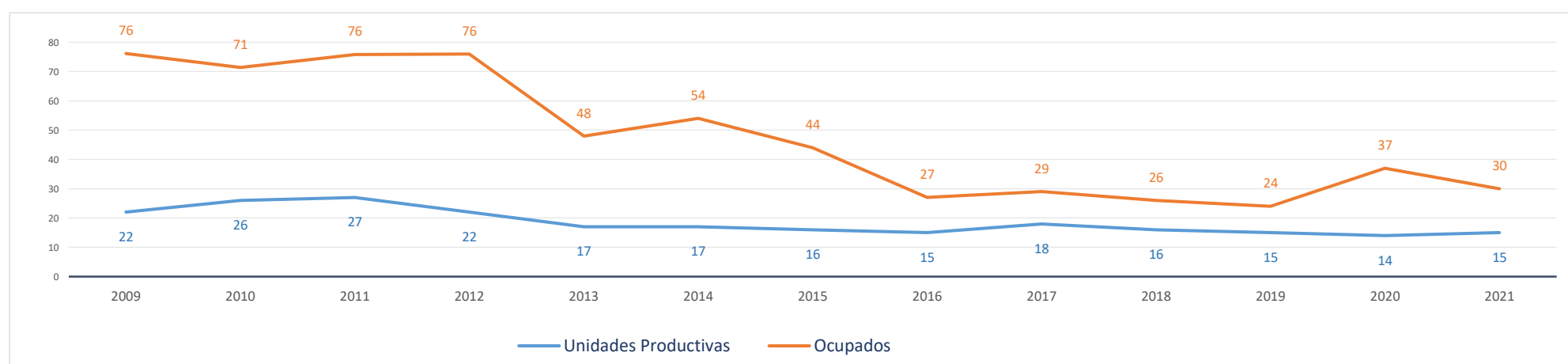

Evolución cronológica de las UNIDADES PRODUCTIVAS en el municipio, la zona y la Región

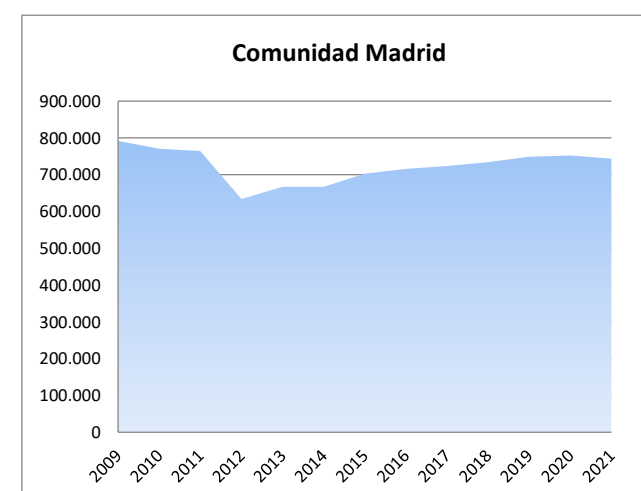
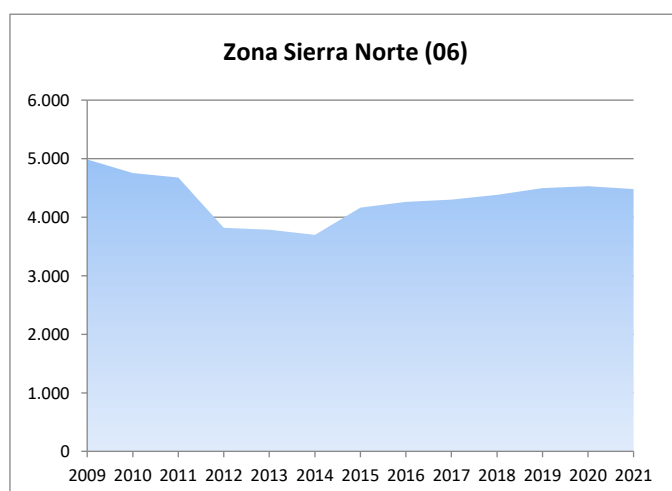
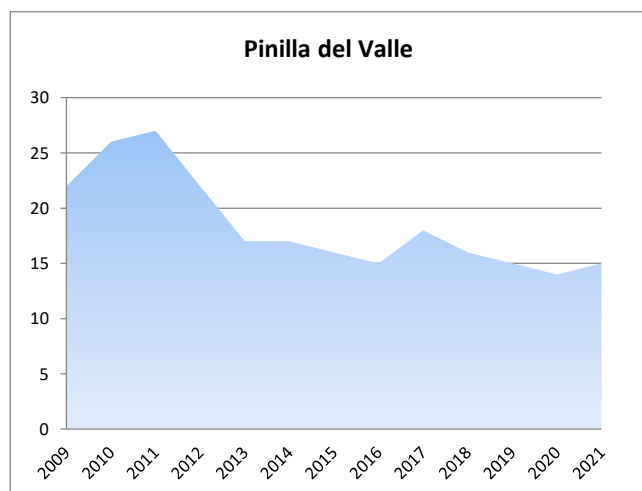

2d. Análisis por estrato de empleo

Evolución del nº de UNIDADES PRODUCTIVAS situadas en la zona/municipio, según estrato de empleo 2009-2021 [datos a 1 de enero de cada año]

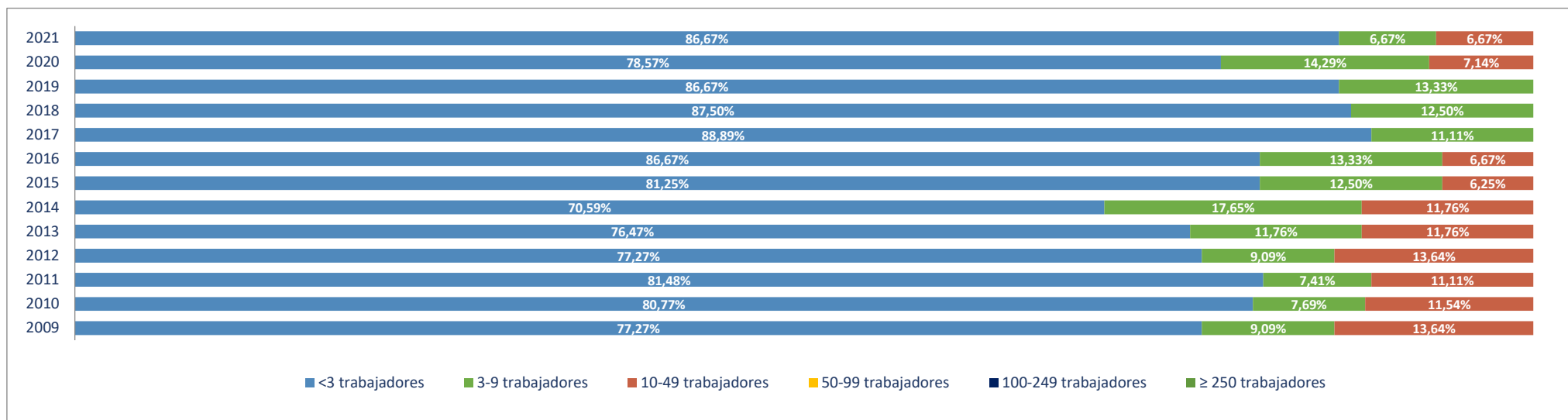

Evolución del nº de OCUPADOS EN LAS UNIDADES PRODUCTIVAS situadas en la zona/municipio, según estrato de empleo 2009-2021 [a 1 de enero de cada año]

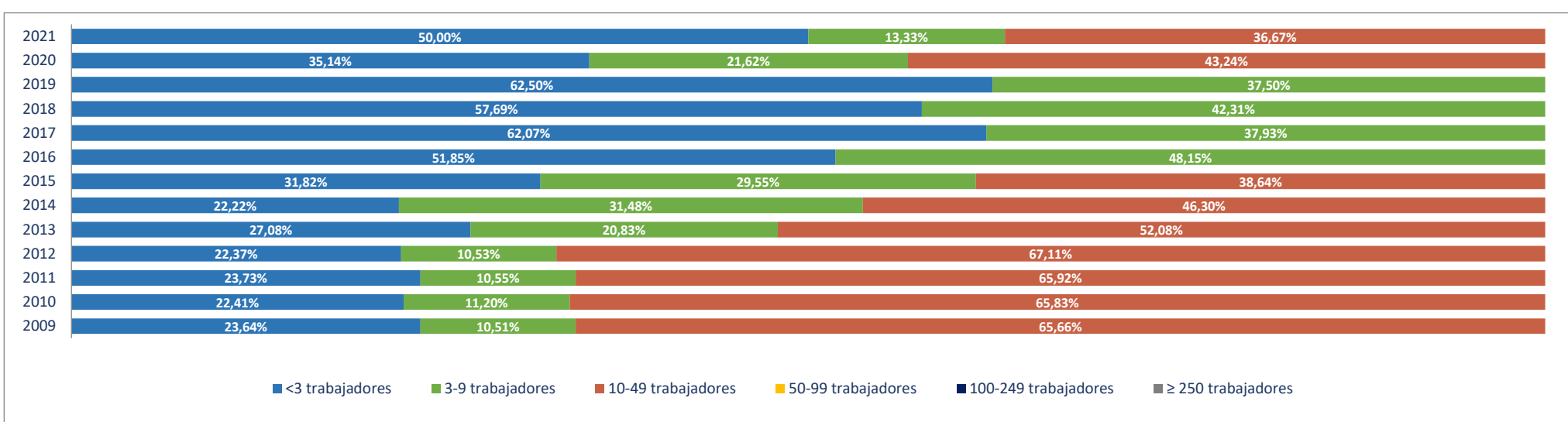

2e. Unidades productivas y ocupados por rama de actividad

Total Rama de actividad en 2021 [R-28 Colectivo empresarial]		Unidades product.		Ocupados	
			%		%
1º	Agricultura, ganadería, caza, selvicultura y pesca	1	6,67%	1	3,33%
2º	Minería, electricidad y agua	1	6,67%	2	6,67%
3º	Industria de la alimentación, bebidas y tabaco	0	0,00%	0	0,00%
4º	Industria textil, de la confección, cuero y calzado	0	0,00%	0	0,00%
5º	Metálicas básicas e intermedias	0	0,00%	0	0,00%
6º	Construcción de maquinaria y equipo mecánico	0	0,00%	0	0,00%
7º	Construcción de maquinaria y equipo eléctrico, electrónico y óptico	0	0,00%	0	0,00%
8º	Fabricación de material de transporte	0	0,00%	0	0,00%
9º	Industria del papel y artes gráficas	0	0,00%	0	0,00%
10º	Industria química, coquerías y refino de petróleo	0	0,00%	0	0,00%
11º	Fabricación de otros productos minerales no metálicos	0	0,00%	0	0,00%
12º	Industria de la madera, el caucho y otras industrias manufactureras	0	0,00%	0	0,00%
13º	Construcción	1	6,67%	1	3,33%
14º	Comercio mayorista e intermediarios del comercio (exc. vehículos)	0	0,00%	0	0,00%
15º	Comercio minorista y comercio y reparación de vehículos	2	13,33%	2	6,67%
16º	Hostelería	3	20,00%	7	23,33%
17º	Transporte y almacenamiento	0	0,00%	0	0,00%
18º	Información y comunicaciones	1	6,67%	1	3,33%
19º	Actividades Inmobiliarias	0	0,00%	0	0,00%
20º	Actividades profesionales, científicas y técnicas	2	13,33%	2	6,67%
21º	Actividades administrativas y servicios auxiliares	0	0,00%	0	0,00%
22º	Actividades financieras y de seguros	0	0,00%	0	0,00%
23º	Admón pública, defensa, seguridad social y organismos extraterritoriales	1	6,67%	11	36,67%
24º	Educación	0	0,00%	0	0,00%
25º	Actividades sanitarias y de servicios sociales	1	6,67%	1	3,33%
26º	Actividades artísticas, recreativas y de entretenimiento	0	0,00%	0	0,00%
27º	Reparación y otros servicios personales	0	0,00%	0	0,00%
28º	Actividades asociativas y de los hogares	2	13,33%	2	6,67%

Porcentaje de Unidades productivas y Ocupados por rama de actividad

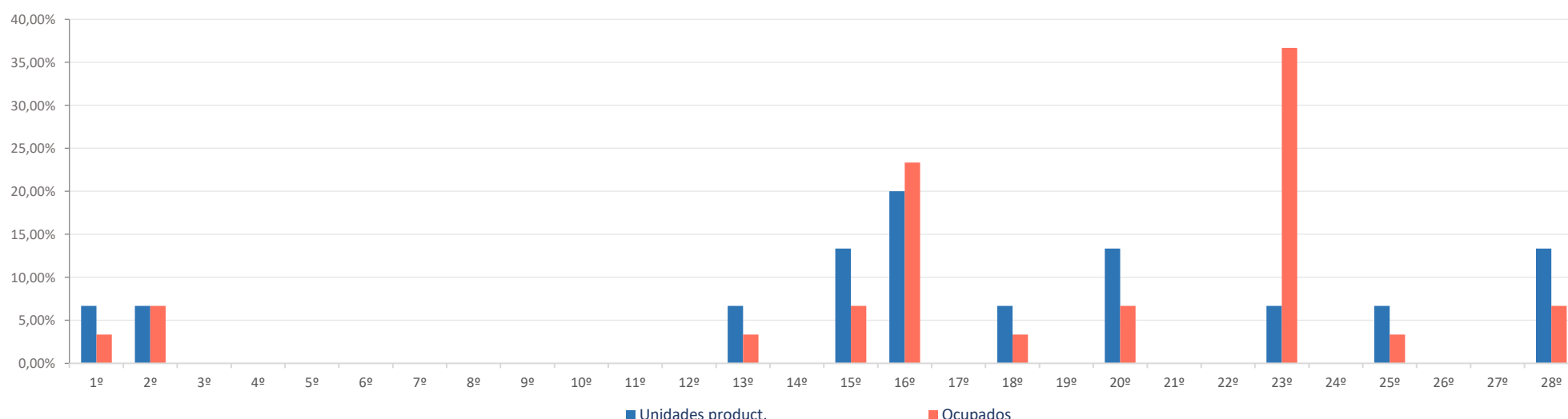

Ranking 20 actividades económicas con más UNIDADES PRODUCTIVAS [R-66 Colectivo empresarial] [1 enero 2021]

1º	Servicios de comidas y bebidas	3
2º	Comercio minorista (excepto vehículos)	2
3º	Actividades de los hogares	2
4º	Agricultura, ganadería, caza, selvicultura y pesca	1
5º	Suministro de agua, saneamiento y gestión de residuos	1
6º	Construcción general	1
7º	Servicios de Información	1
8º	Servicios, ensayos y análisis técnicos	1
9º	Otras actividades profesionales	1
10º	Admón pública, defensa, seguridad social y organismos extraterritoriales	1
11º	Actividades sanitarias y de servicios sociales	1
12º		
13º		
14º		
15º		
16º		
17º		
18º		
19º		
20º		

Comparativa 20 actividades económicas con más UNIDADES PRODUCTIVAS en el municipio, la zona y la Región [R-66 Colectivo empresarial] [1 enero 2021]

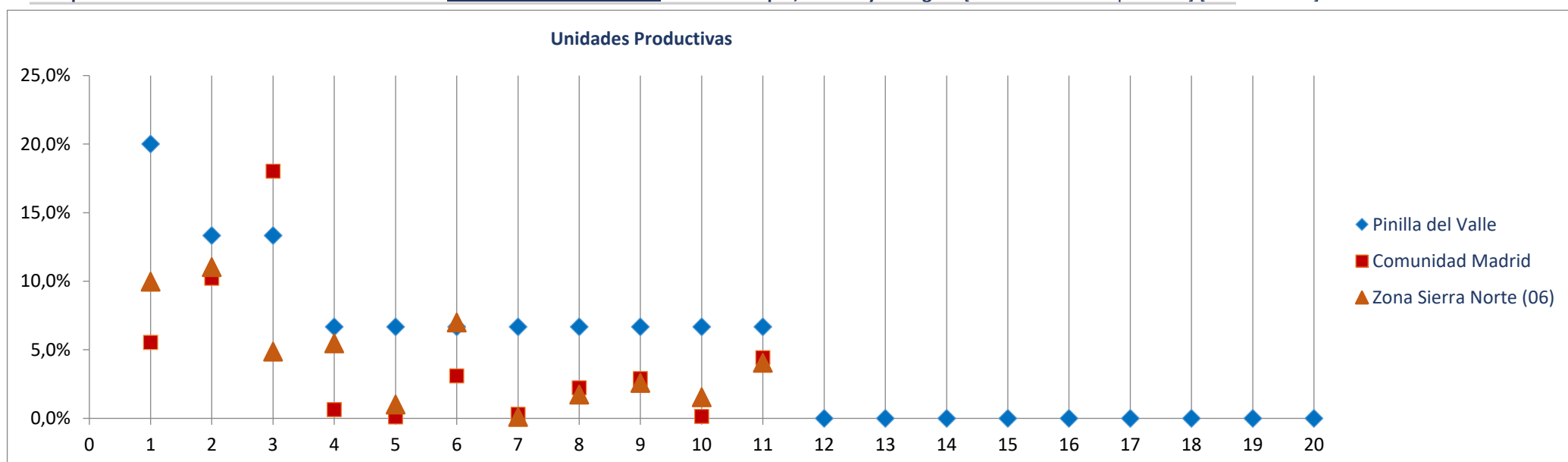

Ranking 20 actividades económicas con más OCUPADOS [R-66 Colectivo empresarial] [1 enero 2021]

1º	Admón pública, defensa, seguridad social y organismos extraterritoriales	11
2º	Servicios de comidas y bebidas	7
3º	Suministro de agua, saneamiento y gestión de residuos	2
4º	Comercio minorista (excepto vehículos)	2
5º	Actividades de los hogares	2
6º	Agricultura, ganadería, caza, selvicultura y pesca	1
7º	Construcción general	1
8º	Servicios de Información	1
9º	Servicios, ensayos y análisis técnicos	1
10º	Otras actividades profesionales	1
11º	Actividades sanitarias y de servicios sociales	1
12º		
13º		
14º		
15º		
16º		
17º		
18º		
19º		
20º		

Comparativa 20 actividades económicas con más OCUPADOS en el municipio, la zona y la Región [R66 - Colectivo empresarial] [1 enero 2021]

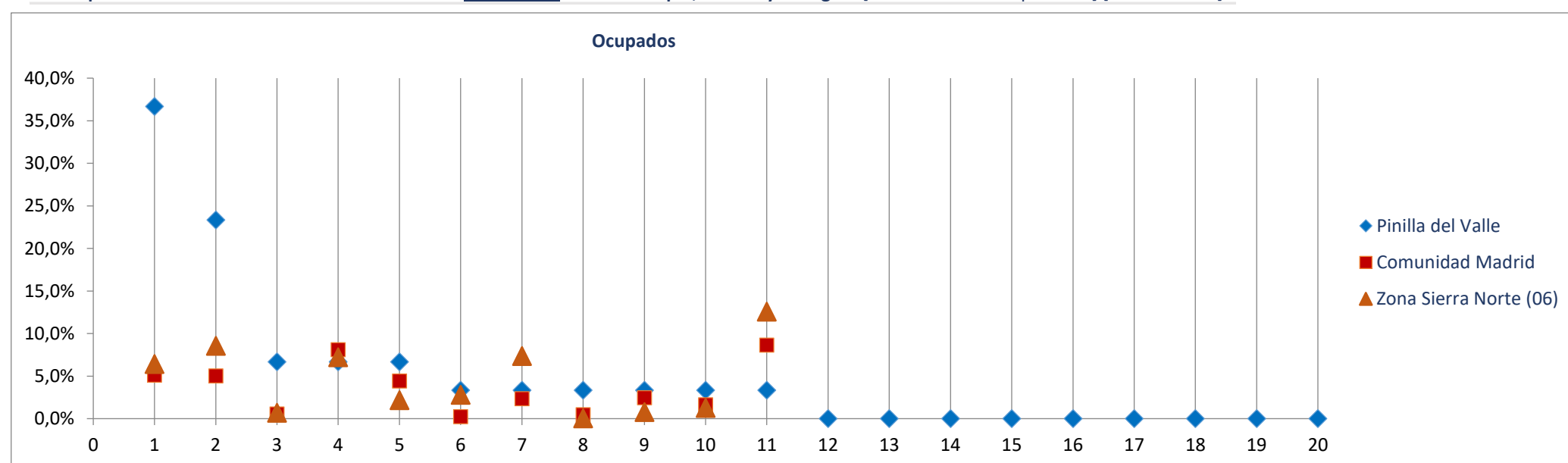

Radiografía de las zonas NUTS4 madrileñas

BLOQUE 1. Datos geográficos y demográficos

Zona Sierra Norte (06)

La Acebeda, Alameda del Valle, El Atazar, Berzosa del Lozoya, El Berrueco, Braojos, Buitrago del Lozoya, Bustarviejo, Cabanillas de la Sierra, La Cabrera, Canencia, Cervera de Buitrago, Garganta de los Montes, Gargantilla del Lozoya y Pinilla de Buitrago, Gascones, Guadalix de la Sierra, La Hiruela, Horcajo de la Sierra-Aoslos, Horcajuelo de la Sierra, Lozoya, Madarcos, Montejo de la Sierra, Navalafuente, Navarredonda y San Mamés, Patones, Pedrezuela, Pinilla del Valle, Piñuecar-Gandullas, Prádena del Rincón, Puebla de la Sierra, Rascafría, Redueña, Robledillo de la Jara, Robregordo, La Serna del Monte, Somosierra, Torrelaguna, Torremoncha de Jarama, Valdemanco, El Vellón, Venturada, Villavieja del Lozoya, Lozoyuela-Navas-Sieteiglesias, Puentes Viejas

Piñuecar-Gandullas



Superficie (Km ²)	18,3
Densidad de población (1 enero 2021) [habitantes/km2]	10

Evolución 2009-2021 de la población empadronada [personas] [datos a 1 de enero de cada año]

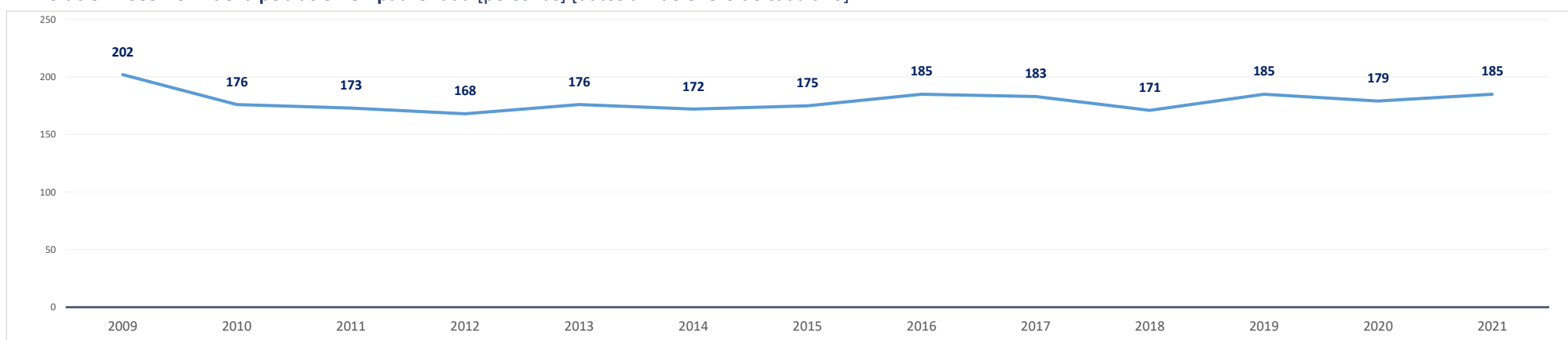

Población empadronada (1 enero 2021) [personas]	185
Edad media de la población (2020) [años]	45,9

Población 16-30 años (1 enero 2021) [personas]	25
[% respecto del total de la población]	13,5%
Población extranjera (1 enero 2021) [personas]	9
[% respecto del total de la población]	4,9%

Grado de juventud de la población (población ≤ 15 años) (1 enero 2021) [%]	11,4%	Nut: 15,2%	CM: 14,7%
Grado de envejecimiento de la población (población ≥ 65 años) (1 enero 2021) [%]	21,6%	Nut: 17,1%	CM: 18,0%
Proporción de dependencia (1 enero 2021) [ratio:(poblac ≤15 años+≥65 años)/(poblac 16-64 años)]	0,49	Nut: 0,48	CM: 0,49
Proporción de reemplazamiento (1 enero 2021) [ratio: (población 16-40 años) / (población 41-65 años)]	0,57	Nut: 0,63	CM: 0,79

Crecimiento de la población empadronada [%] [enero 2020-enero 2021]	3,4%
Crecimiento vegetativo (2019) [número] [nacimientos - defunciones] [enero 2018-enero 2019]	-2
Emigraciones al resto de Comunidades Autónomas (2020) [número de bajas en el Padrón en la CM]	1
Saldo migratorio (2020) [número: inmigración - emigración.]	7

Evolución 2007-2020 de la edad media de la población [años] [datos a 1 de enero de cada año]

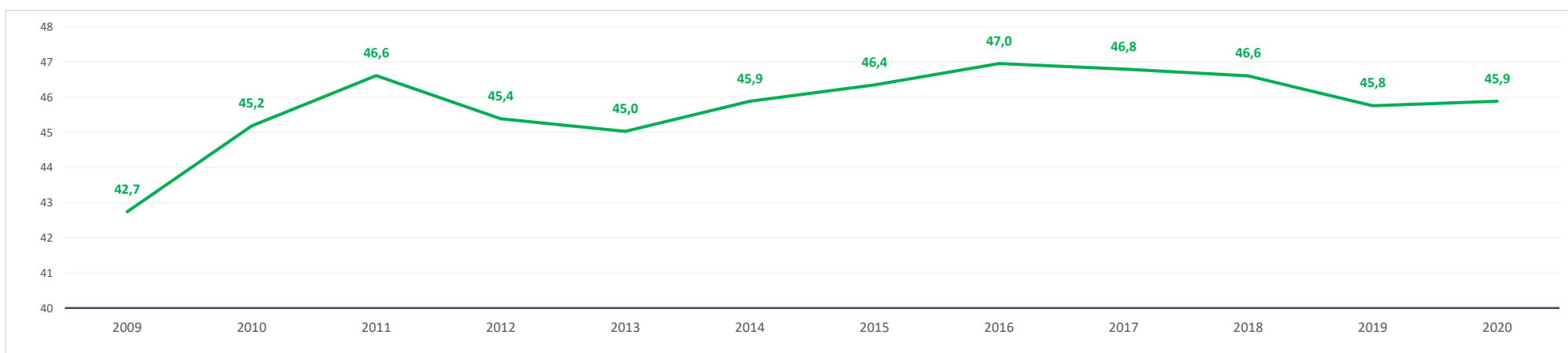

Evolución 2009-2021 de la población ≤ 15 años y ≥ 65 años [%] [datos a 1 de enero de cada año]

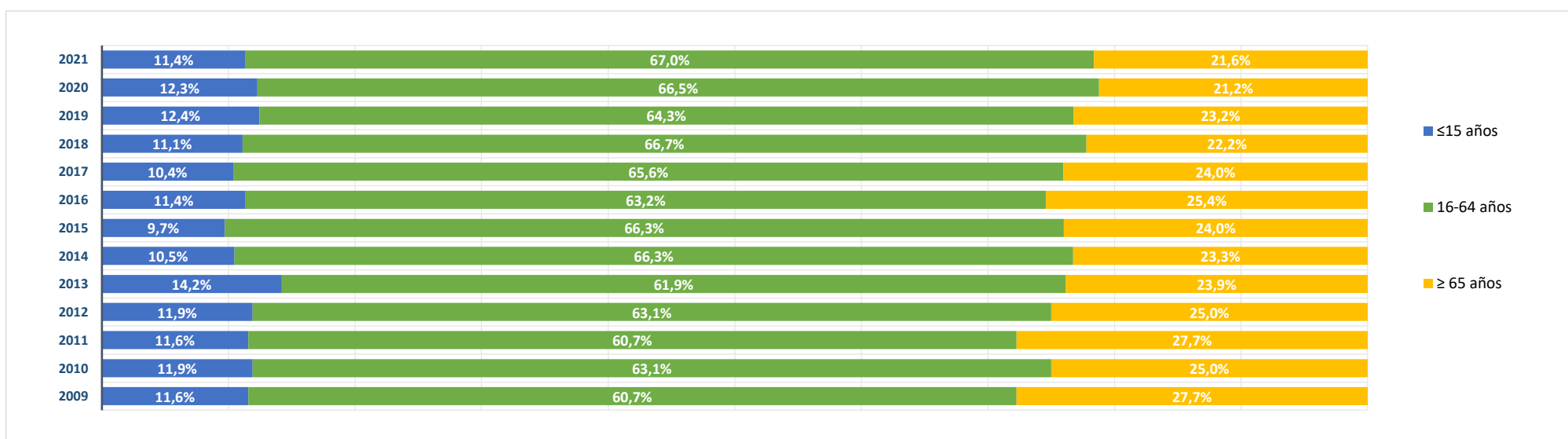

BLOQUE 2. Mercado de trabajo y tejido productivo

Zona Sierra Norte (06)

La Acebeda, Alameda del Valle, El Atazar, Berzosa del Lozoya, El Berrueco, Braojos, Buitrago del Lozoya, Bustarviejo, Cabanillas de la Sierra, La Cabrera, Canencia, Cervera de Buitrago, Garganta de los Montes, Gargantilla del Lozoya y Pinilla de Buitrago, Gascones, Guadalix de la Sierra, La Hiruela, Horcajo de la Sierra-Aoslos, Horcajuelo de la Sierra, Lozoya, Madarcos, Montejo de la Sierra, Navalafuente, Navarredonda y San Mamés, Patones, Pedrezuela, Pinilla del Valle, Piñuecar-Gandullas, Prádena del Rincón, Puebla de la Sierra, Rascafría, Redueña, Robledillo de la Jara, Robregordo, La Serna del Monte, Somosierra, Torrelaguna, Torremocha de Jarama, Valdemanco, El Vellón, Venturada, Villavieja del Lozoya, Lozoyuela-Navas-Sieteiglesias, Puentes Viejas



Piñuecar-Gandullas

1. Mercado de trabajo: datos sobre trabajadores RESIDENTES en la zona/municipio

1a. Población de 16 a 64 años

Población de 16-64 años [potencialmente activa] [Padrón municipal] [1 de enero 2021] **124**
 % sobre el total de la Comunidad de Madrid **0,0%**

Evolución de la población de 16-64 años [en la zona o municipio de residencia]

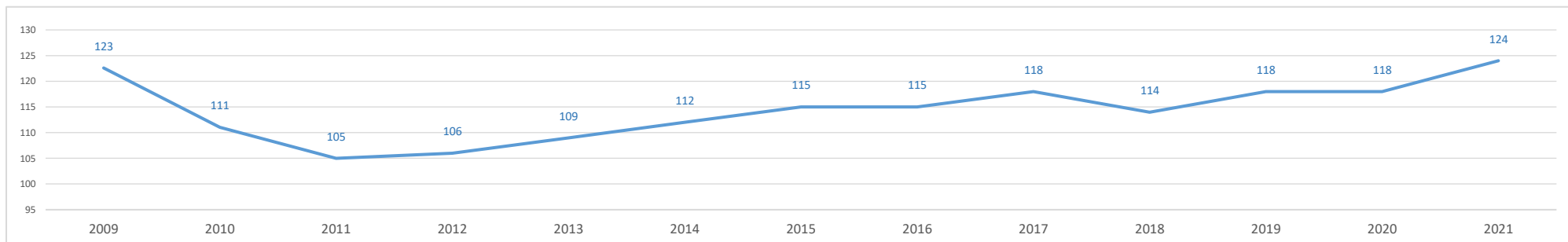

1b. Paro registrado

Evolución del número de parados registrados (en la zona o municipio de residencia) [Datos a 31 de marzo]

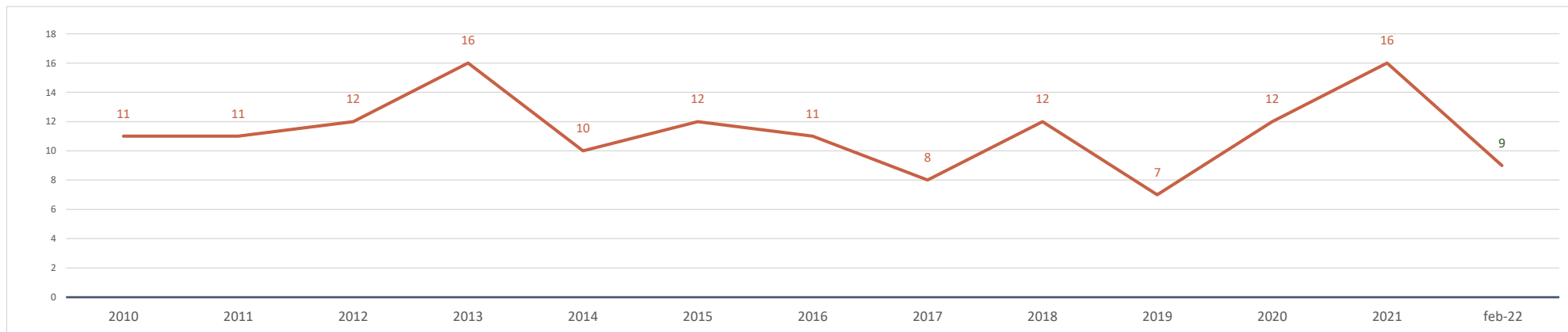

Parados registrados (31 marzo 2021) [zona/municipio de residencia] **16**
 % respecto población 16-64 años de la zona o municipio **12,9%**

Parados registrados, edad ≤ 24 años	2
% respecto población 16-24 años de la zona o municipio	16,7%
Parados registrados, edad 25-44 años	10
% respecto población 25-44 años de la zona o municipio	20,8%
Parados registrados, edad ≥ 45 años	4
% respecto población 45-64 años de la zona o municipio	6,3%
Parados registrados, hombres	7
% respecto población hombres de la zona o municipio	10,0%
Parados registrados, mujeres	9
% respecto población mujeres de la zona o municipio	16,7%

Parados registrados (28 febrero 2022) [zona/municipio de residencia] **9**

Parados registrados, edad ≤ 24 años	1
Parados registrados, edad 25-44 años	6
Parados registrados, edad ≥ 45 años	2
Parados registrados, hombres	3
Parados registrados, mujeres	6

Gráfico comparativo Paro registrado últimos 3 años por Rango de Edad y Sexo

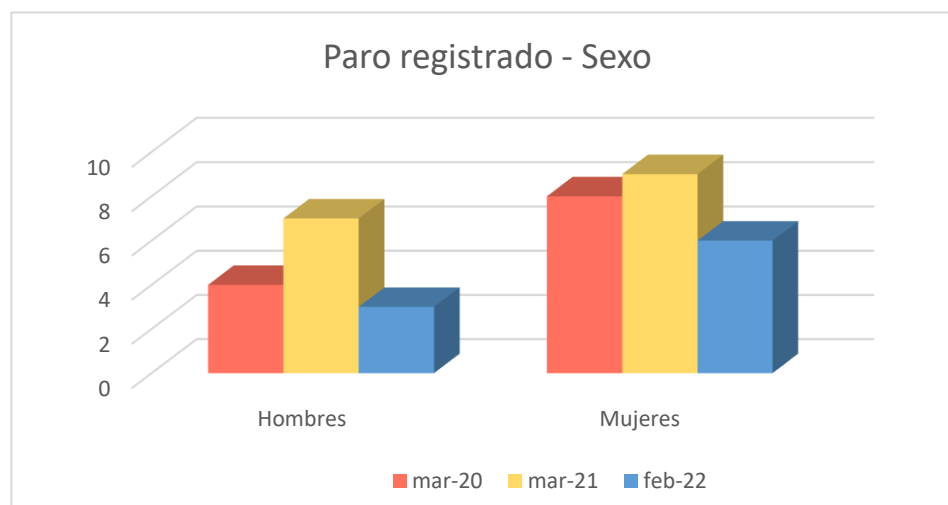
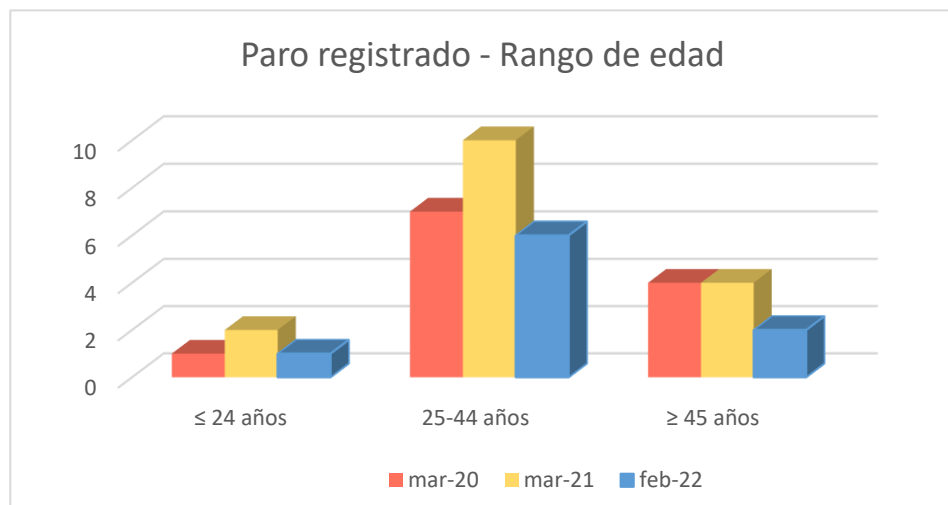

1c. Afiliados a la Seguridad Social por municipio de residencia del trabajador

Total Afiliados a la Seguridad Social, por ubicación residencia (1 enero 2021) **73**
 % sobre el total de la Comunidad de Madrid 0,00%

Afiliados por intervalo de edad (1/1/2021)	N	%
● Afiliados a la Seguridad Social < 30 años	11	15,1%
● Afiliados a la Seguridad Social 30-49 años	31	42,5%
● Afiliados a la Seguridad Social ≥ 50 años	31	42,5%

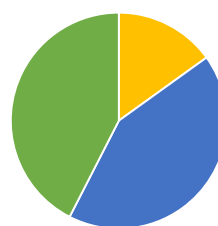

Afiliados por grupo cotización [régimen general] [1/1/2021]

	N	%
● Ingenieros/licenciados afiliados a la Seguridad Social	4	5,5%
● Ingenieros técnicos, peritos y ayudantes titulados afiliados a la Seguridad Social	6	8,2%
● Jefes administrativos y de taller afiliados a la Seguridad Social	2	2,7%
● Ayudantes no titulados afiliados a la Seguridad Social	5	6,8%
● Oficiales administrativos afiliados a la Seguridad Social	5	6,8%
● Subalternos afiliados a la Seguridad Social	4	5,5%
● Auxiliares administrativos afiliados a la Seguridad Social	8	11,0%
● Oficiales de primera y segunda afiliados a la Seguridad Social	11	15,1%
● Oficiales de tercera y especialistas afiliados a la Seguridad Social	7	9,6%
● Peones afiliados a la Seguridad Social	9	12,3%
● Menores de dieciocho años afiliados a la Seguridad Social	0	0,0%
● Afiliados a la Seguridad Social sin grupo de cotización	12	16,4%

Afiliados por rama de actividad (municipio de residencia) (1/1/2021)

	N	%
● Afiliados Seguridad Social, rama agricultura y ganadería	7	9,6%
● Afiliados Seguridad Social, rama minería, industria y energía	5	6,8%
● Afiliados Seguridad Social, rama de construcción	7	9,6%
● Afiliados Seguridad Social, rama de servicios de distribución y hostelería	14	19,2%
● Afiliados Seguridad Social, rama de servicios a empresas y financieros	13	17,8%
● Afiliados Seguridad Social, rama de otros servicios	27	37,0%

2. Mercado de trabajo: Tejido productivo de la zona/municipio (UNIDADES PRODUCTIVAS y OCUPADOS de esas Unidades productivas)

2a. Nº total de UNIDADES PRODUCTIVAS situadas en la zona/municipio

Unidades productivas [colectivo empresarial] [1 de enero 2021] **22**
 % sobre el total de la Comunidad de Madrid 0,0%

2b. Nº de OCUPADOS en las unidades productivas situadas en la zona/municipio

Nº de ocupados [Colectivo empresarial] [1 de enero 2021] **50**
 % sobre el total de la Comunidad de Madrid 0,0%

2c. Evolución del nº total de UNIDADES PRODUCTIVAS y de OCUPADOS situados en la zona/municipio

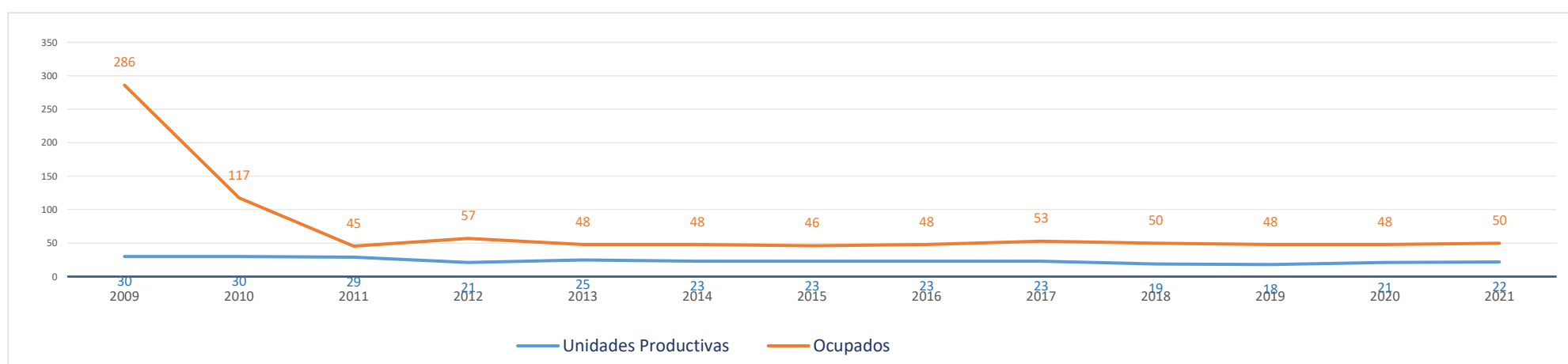

Evolución cronológica de las UNIDADES PRODUCTIVAS en el municipio, la zona y la Región

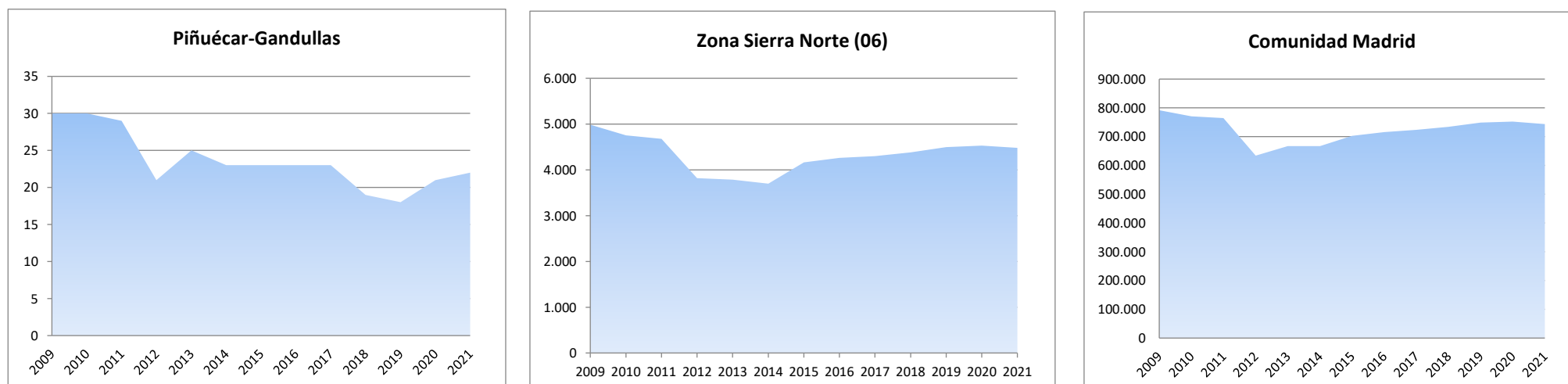

2d. Análisis por estrato de empleo

Evolución del nº de UNIDADES PRODUCTIVAS situadas en la zona/municipio, según estrato de empleo 2009-2021 [datos a 1 de enero de cada año]

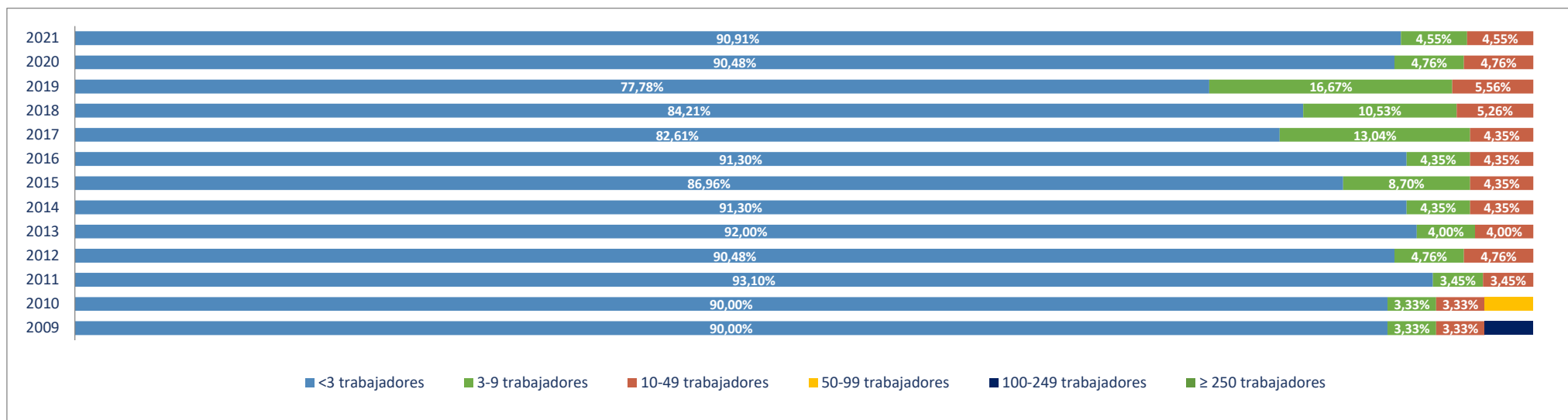

Evolución del nº de OCUPADOS EN LAS UNIDADES PRODUCTIVAS situadas en la zona/municipio, según estrato de empleo 2009-2021 [a 1 de enero de cada año]

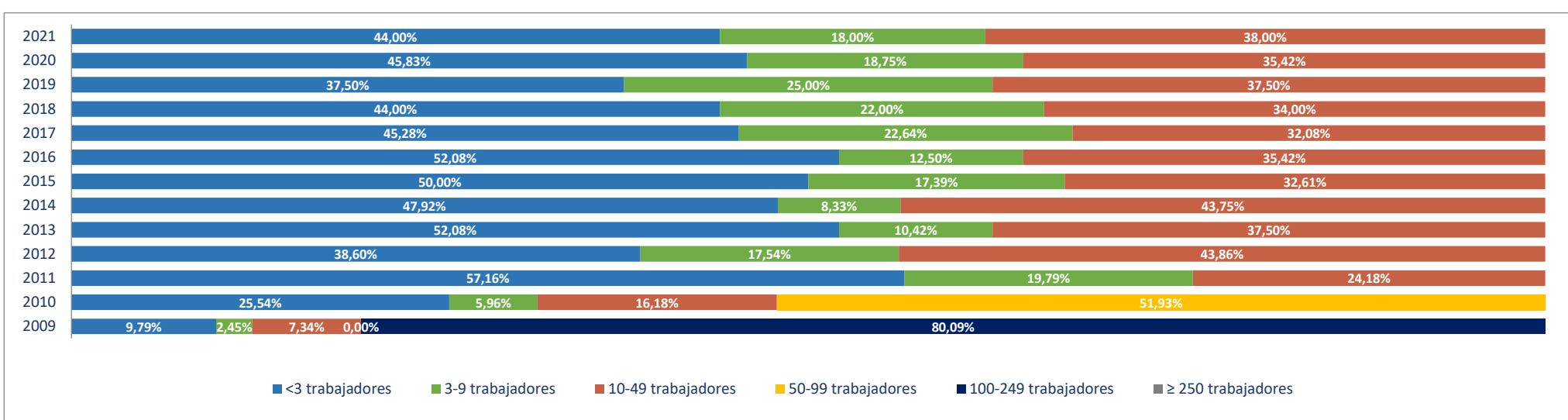

2e. Unidades productivas y ocupados por rama de actividad

Total Rama de actividad en 2021 [R-28 Colectivo empresarial]		Unidades product.	%	Ocupados	%
1º	Agricultura, ganadería, caza, selvicultura y pesca	5	22,73%	5	10,00%
2º	Minería, electricidad y agua	2	9,09%	4	8,00%
3º	Industria de la alimentación, bebidas y tabaco	0	0,00%	0	0,00%
4º	Industria textil, de la confección, cuero y calzado	0	0,00%	0	0,00%
5º	Metálicas básicas e intermedias	0	0,00%	0	0,00%
6º	Construcción de maquinaria y equipo mecánico	0	0,00%	0	0,00%
7º	Construcción de maquinaria y equipo eléctrico, electrónico y óptico	0	0,00%	0	0,00%
8º	Fabricación de material de transporte	0	0,00%	0	0,00%
9º	Industria del papel y artes gráficas	0	0,00%	0	0,00%
10º	Industria química, coquerías y refino de petróleo	0	0,00%	0	0,00%
11º	Fabricación de otros productos minerales no metálicos	0	0,00%	0	0,00%
12º	Industria de la madera, el caucho y otras industrias manufactureras	0	0,00%	0	0,00%
13º	Construcción	4	18,18%	4	8,00%
14º	Comercio mayorista e intermediarios del comercio (exc. vehículos)	1	4,55%	1	2,00%
15º	Comercio minorista y comercio y reparación de vehículos	0	0,00%	0	0,00%
16º	Hostelería	3	13,64%	3	6,00%
17º	Transporte y almacenamiento	0	0,00%	0	0,00%
18º	Información y comunicaciones	0	0,00%	0	0,00%
19º	Actividades inmobiliarias	1	4,55%	1	2,00%
20º	Actividades profesionales, científicas y técnicas	0	0,00%	0	0,00%
21º	Actividades administrativas y servicios auxiliares	1	4,55%	1	2,00%
22º	Actividades financieras y de seguros	0	0,00%	0	0,00%
23º	Admón pública, defensa, seguridad social y organismos extraterritoriales	1	4,55%	9	18,00%
24º	Educación	1	4,55%	1	2,00%
25º	Actividades sanitarias y de servicios sociales	2	9,09%	20	40,00%
26º	Actividades artísticas, recreativas y de entretenimiento	0	0,00%	0	0,00%
27º	Reparación y otros servicios personales	0	0,00%	0	0,00%
28º	Actividades asociativas y de los hogares	1	4,55%	1	2,00%

Porcentaje de Unidades productivas y Ocupados por rama de actividad

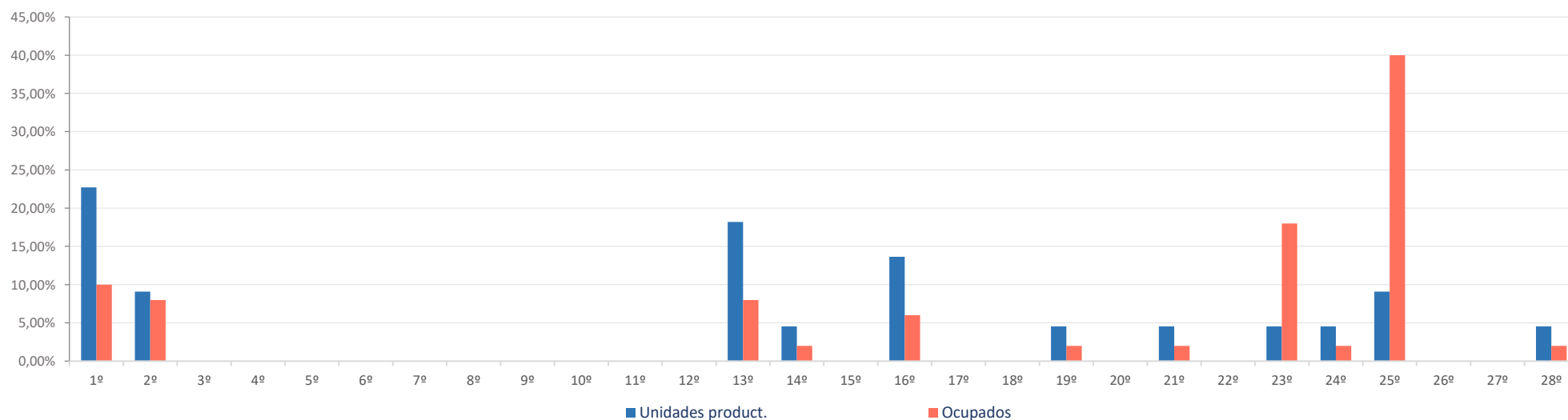

Ranking 20 actividades económicas con más UNIDADES PRODUCTIVAS [R-66 Colectivo empresarial] [1 enero 2021]

1º	Agricultura, ganadería, caza, selvicultura y pesca	5
2º	Actividades de construcción especializada	4
3º	Suministro de agua, saneamiento y gestión de residuos	2
4º	Servicios de comidas y bebidas	2
5º	Actividades sanitarias y de servicios sociales	2
6º	Comercio mayorista e intermediarios del comercio (exc. vehículos)	1
7º	Alojamientos	1
8º	Actividades Inmobiliarias	1
9º	Otras actividades administrativas	1
10º	Admón publica, defensa, seguridad social y organismos extraterritoriales	1
11º	Educación	1
12º	Actividades de los hogares	1
13º		
14º		
15º		
16º		
17º		
18º		
19º		
20º		

Comparativa 20 actividades económicas con más UNIDADES PRODUCTIVAS en el municipio, la zona y la Región [R-66 Colectivo empresarial] [1 enero 2021]

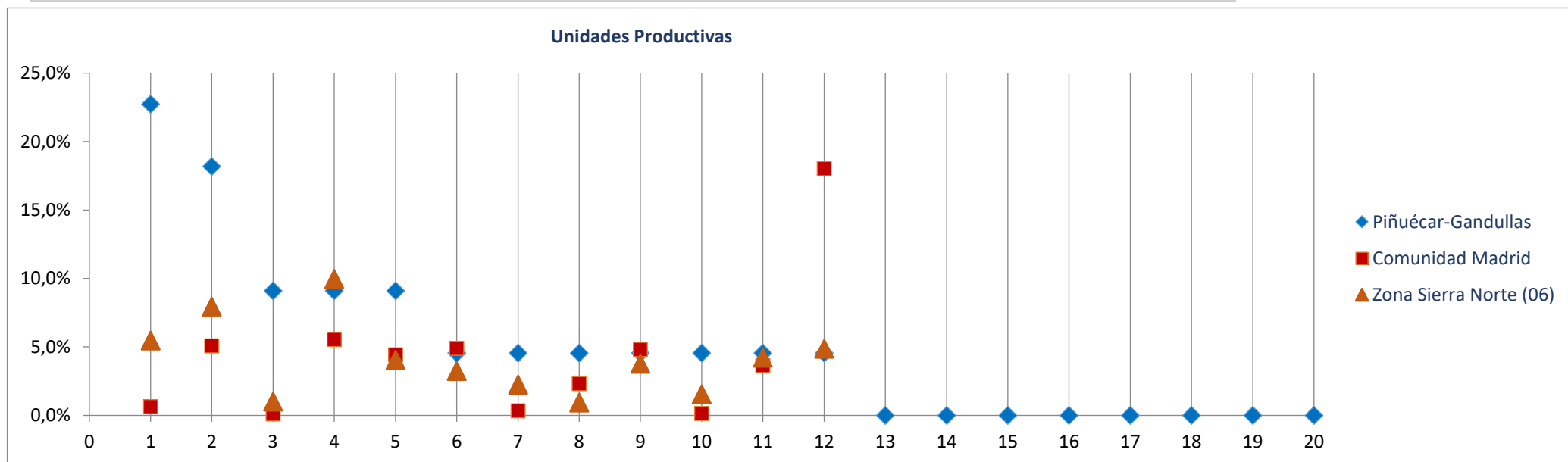

Ranking 20 actividades económicas con más OCUPADOS [R-66 Colectivo empresarial] [1 enero 2021]

1º	Actividades sanitarias y de servicios sociales	20
2º	Admón publica, defensa, seguridad social y organismos extraterritoriales	9
3º	Agricultura, ganadería, caza, selvicultura y pesca	5
4º	Suministro de agua, saneamiento y gestión de residuos	4
5º	Actividades de construcción especializada	4
6º	Servicios de comidas y bebidas	2
7º	Comercio mayorista e intermediarios del comercio (exc. vehículos)	1
8º	Alojamientos	1
9º	Actividades Inmobiliarias	1
10º	Otras actividades administrativas	1
11º	Educación	1
12º	Actividades de los hogares	1
13º		
14º		
15º		
16º		
17º		
18º		
19º		
20º		

Comparativa 20 actividades económicas con más OCUPADOS en el municipio, la zona y la Región [R66 - Colectivo empresarial] [1 enero 2021]

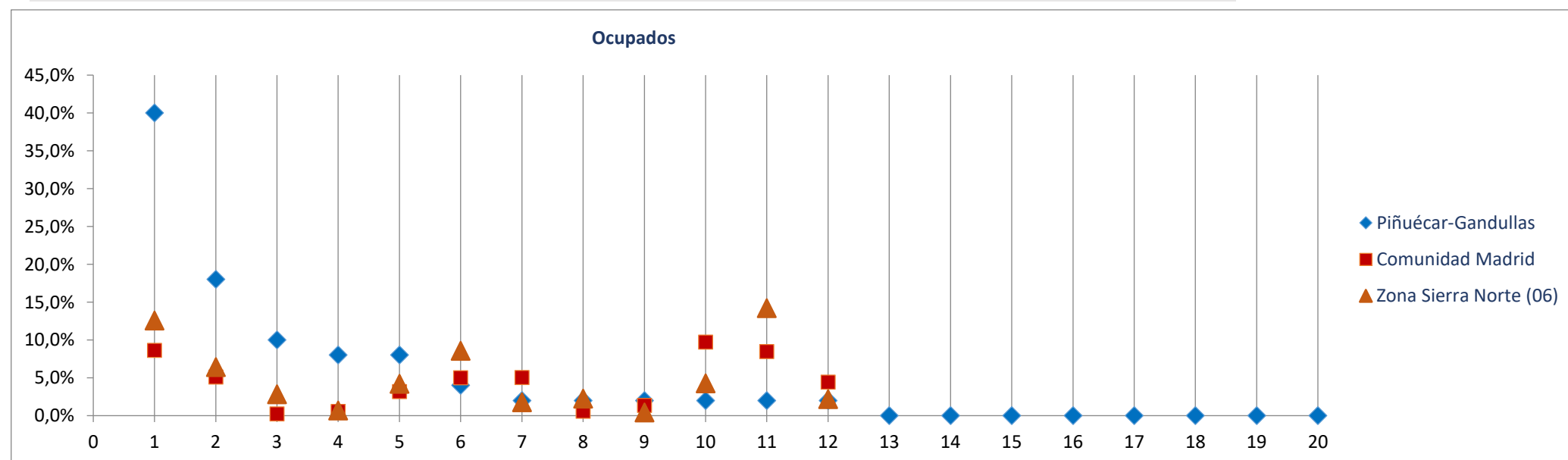

Radiografía de las zonas NUTS4 madrileñas

BLOQUE 1. Datos geográficos y demográficos

Prádena del Rincón

Zona Sierra Norte (06)

La Acebeda, Alameda del Valle, El Atazar, Berzosa del Lozoya, El Berrueco, Braojos, Buitrago del Lozoya, Bustarviejo, Cabanillas de la Sierra, La Cabrera, Canencia, Cervera de Buitrago, Garganta de los Montes, Gargantilla del Lozoya y Pinilla de Buitrago, Gascones, Guadalix de la Sierra, La Hiruela, Horcajo de la Sierra-Aoslos, Horcajuelo de la Sierra, Lozoya, Madarcos, Montejo de la Sierra, Navalafuente, Navarredonda y San Mamés, Patones, Pedrezuela, Pinilla del Valle, Piñuecar-Gandullas, Prádena del Rincón, Puebla de la Sierra, Rascafría, Redueña, Robledillo de la Jara, Robregordo, La Serna del Monte, Somosierra, Torrelaguna, Torremocha de Jarama, Valdemanco, El Vellón, Venturada, Villavieja del Lozoya, Lozoyuela-Navas-Sieteiglesias, Puentes Viejas



Superficie (Km ²)	22,5
Densidad de población (1 enero 2021) [habitantes/km2]	7

Evolución 2009-2021 de la población empadronada [personas] [datos a 1 de enero de cada año]

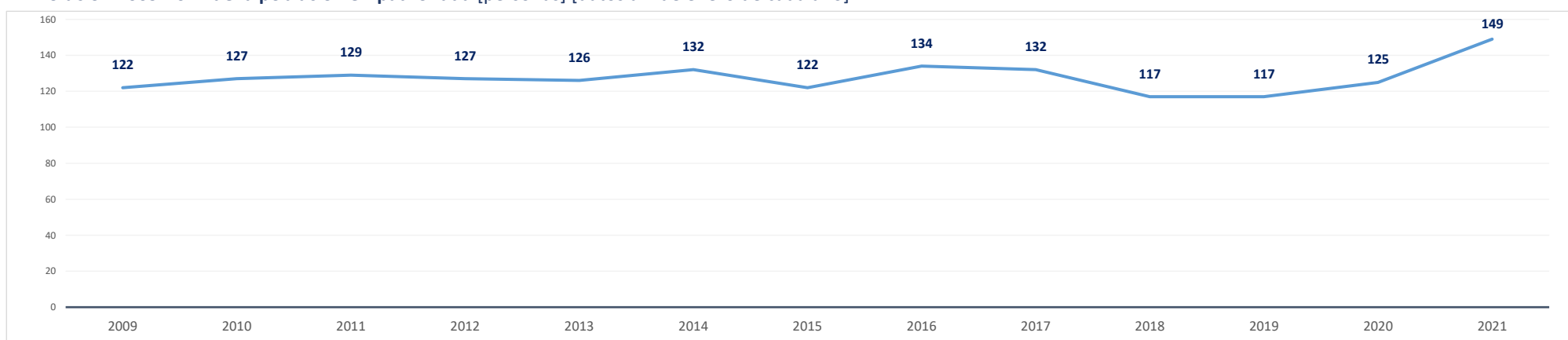

Población empadronada (1 enero 2021) [personas]	149
Edad media de la población (2020) [años]	46,5

Población 16-30 años (1 enero 2021) [personas]	14
[% respecto del total de la población]	9,4%
Población extranjera (1 enero 2021) [personas]	5
[% respecto del total de la población]	3,4%

Grado de juventud de la población (población ≤ 15 años) (1 enero 2021) [%]	16,1%	Nut: 15,2%	CM: 14,7%
Grado de envejecimiento de la población (población ≥ 65 años) (1 enero 2021) [%]	21,5%	Nut: 17,1%	CM: 18,0%
Proporción de dependencia (1 enero 2021) [ratio:(poblac ≤15 años+≥65 años)/(poblac 16-64 años)]	0,60	Nut: 0,48	CM: 0,49
Proporción de reemplazamiento (1 enero 2021) [ratio: (población 16-40 años) / (población 41-65 años)]	0,43	Nut: 0,63	CM: 0,79

Crecimiento de la población empadronada [%] [enero 2020-enero 2021]	19,2%
Crecimiento vegetativo (2019) [número] [nacimientos - defunciones] [enero 2018-enero 2019]	0
Emigraciones al resto de Comunidades Autónomas (2020) [número de bajas en el Padrón en la CM]	6
Saldo migratorio (2020) [número: inmigración - emigración.]	26

Evolución 2007-2020 de la edad media de la población [años] [datos a 1 de enero de cada año]

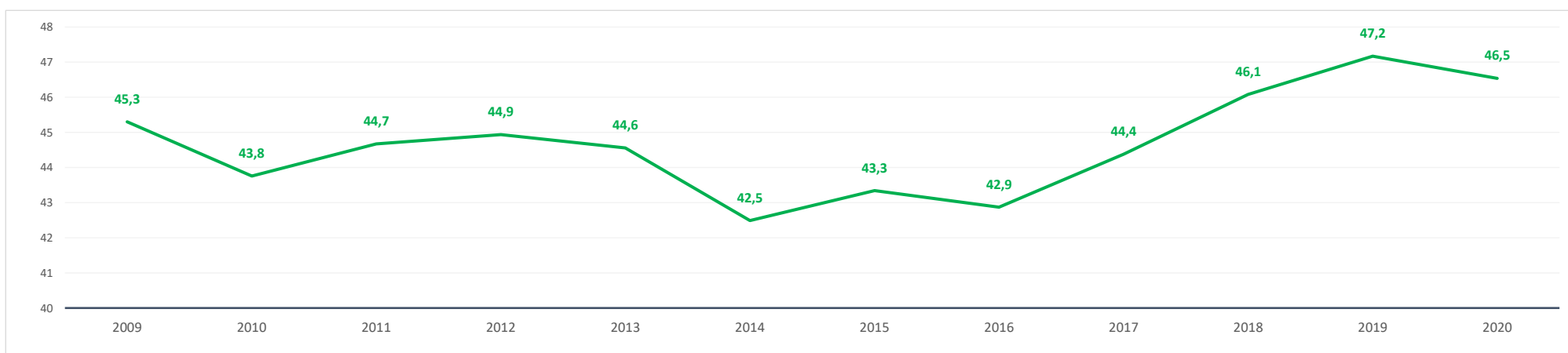

Evolución 2009-2021 de la población ≤ 15 años y ≥ 65 años [%] [datos a 1 de enero de cada año]

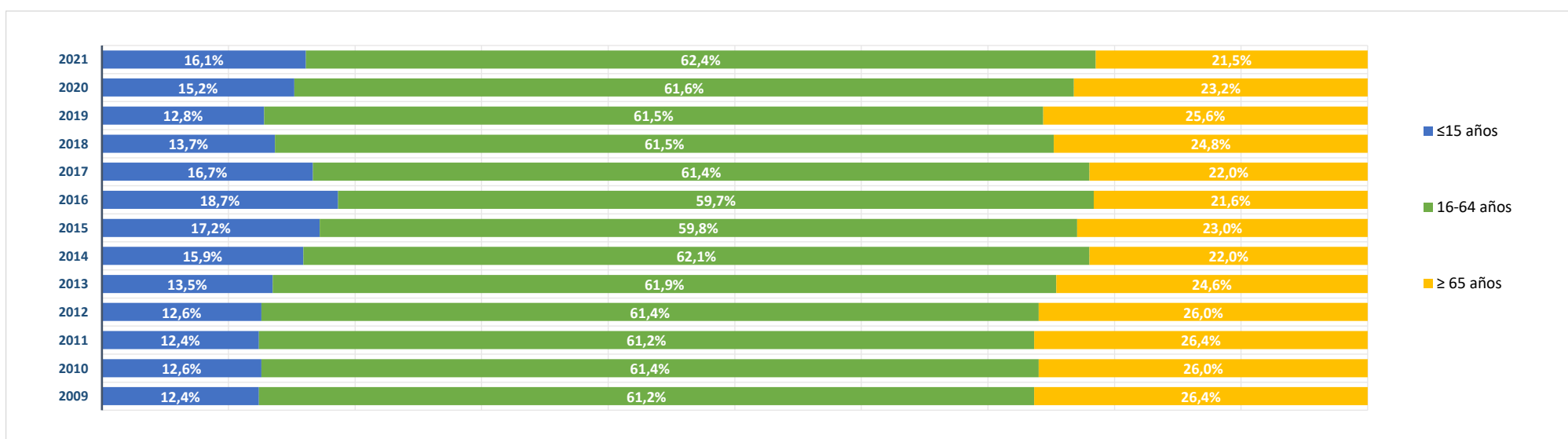

BLOQUE 2. Mercado de trabajo y tejido productivo

Zona Sierra Norte (06)

La Acebeda, Alameda del Valle, El Atazar, Berzosa del Lozoya, El Berrueco, Braojos, Buitrago del Lozoya, Bustarviejo, Cabanillas de la Sierra, La Cabrera, Canencia, Cervera de Buitrago, Garganta de los Montes, Gargantilla del Lozoya y Pinilla de Buitrago, Gascones, Guadalix de la Sierra, La Hiruela, Horcajo de la Sierra-Aoslos, Horcajuelo de la Sierra, Lozoya, Madarcos, Montejo de la Sierra, Navalafuente, Navarredonda y San Mamés, Patones, Pedrezuela, Pinilla del Valle, Piñuecar-Gandullas, Prádena del Rincón, Puebla de la Sierra, Rascafría, Redueña, Robledillo de la Jara, Robregordo, La Serna del Monte, Somosierra, Torrelaguna, Torremocha de Jarama, Valdemanco, El Vellón, Venturada, Villavieja del Lozoya, Lozoyuela-Navas-Sieteiglesias, Puentes Viejas



Prádena del Rincón

1. Mercado de trabajo: datos sobre trabajadores RESIDENTES en la zona/municipio

1a. Población de 16 a 64 años

Población de 16-64 años [potencialmente activa] [Padrón municipal] [1 de enero 2021] **91**
 % sobre el total de la Comunidad de Madrid **0,0%**

Evolución de la población de 16-64 años [en la zona o municipio de residencia]

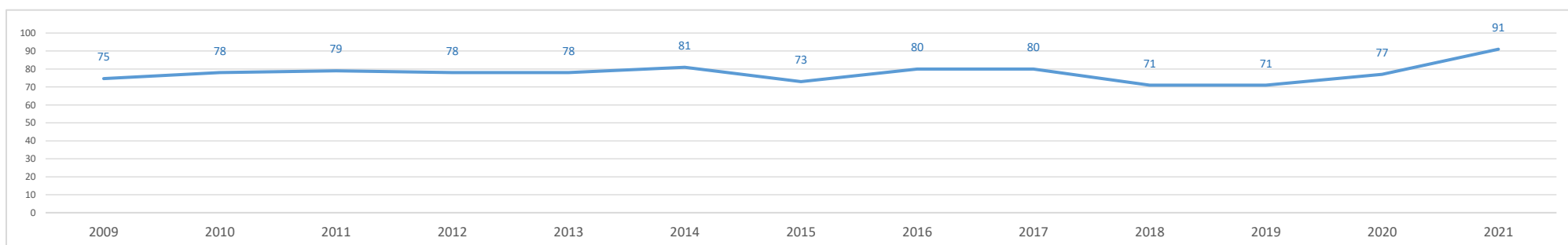

1b. Paro registrado

Evolución del número de parados registrados (en la zona o municipio de residencia) [Datos a 31 de marzo]

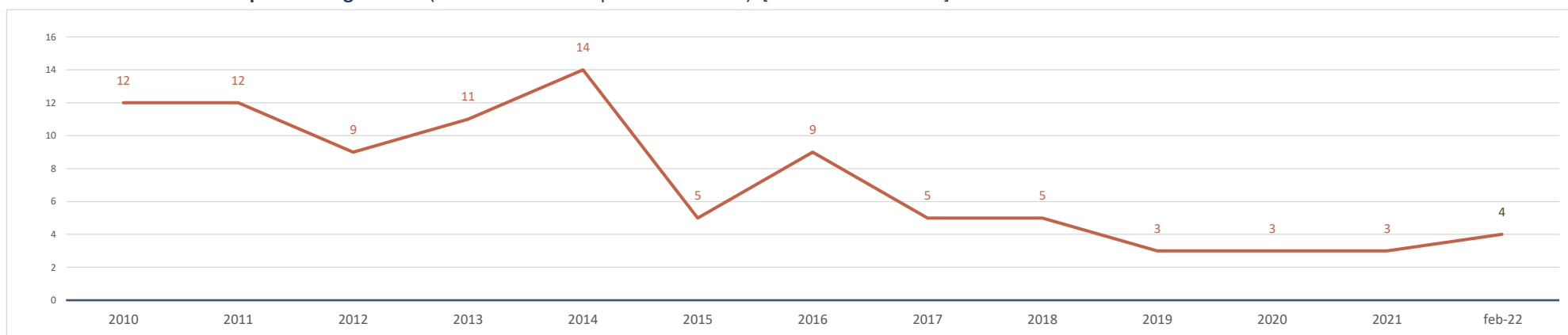

Parados registrados (31 marzo 2021) [zona/municipio de residencia] **3**
 % respecto población 16-64 años de la zona o municipio **3,3%**

Parados registrados, edad ≤ 24 años	0
% respecto población 16-24 años de la zona o municipio	0,0%
Parados registrados, edad 25-44 años	2
% respecto población 25-44 años de la zona o municipio	5,7%
Parados registrados, edad ≥ 45 años	1
% respecto población 45-64 años de la zona o municipio	2,1%
Parados registrados, hombres	1
% respecto población hombres de la zona o municipio	1,9%
Parados registrados, mujeres	2
% respecto población mujeres de la zona o municipio	5,4%

Parados registrados (28 febrero 2022) [zona/municipio de residencia] **4**

Parados registrados, edad ≤ 24 años	0
Parados registrados, edad 25-44 años	2
Parados registrados, edad ≥ 45 años	2
Parados registrados, hombres	3
Parados registrados, mujeres	1

Gráfico comparativo Paro registrado últimos 3 años por Rango de Edad y Sexo

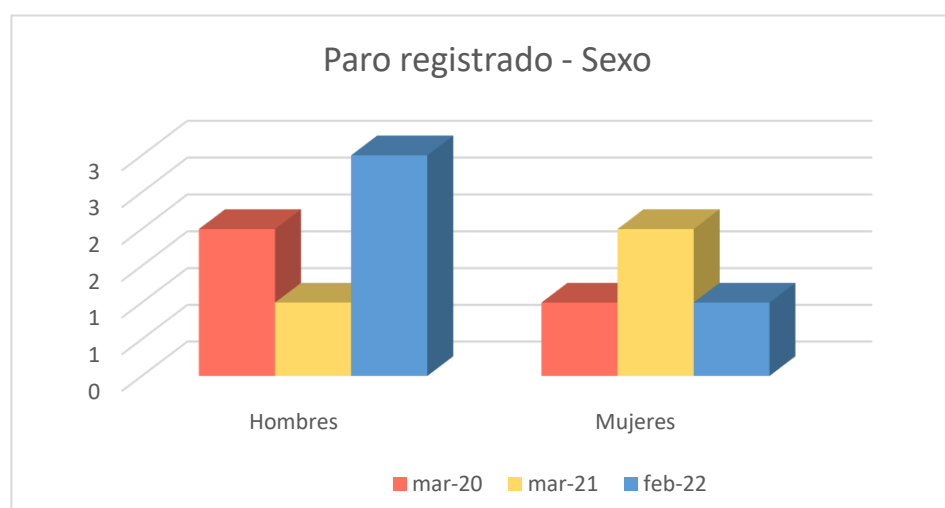
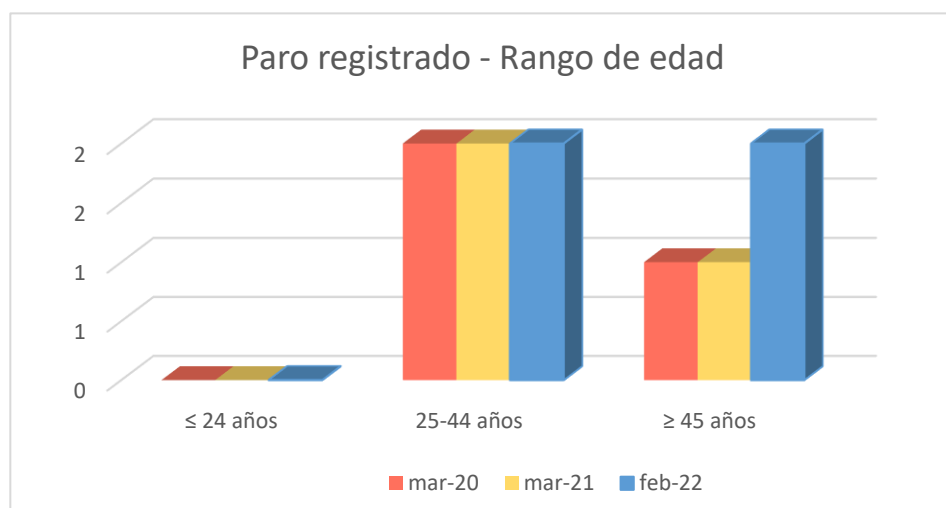

1c. Afiliados a la Seguridad Social por municipio de residencia del trabajador

Total Afiliados a la Seguridad Social, por ubicación residencia (1 enero 2021) **44**
 % sobre el total de la Comunidad de Madrid 0,00%

Afiliados por intervalo de edad (1/1/2021)	N	%
Afiliados a la Seguridad Social < 30 años	4	9,1%
Afiliados a la Seguridad Social 30-49 años	28	63,6%
Afiliados a la Seguridad Social ≥ 50 años	12	27,3%

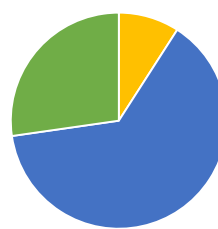

Afiliados por grupo cotización [régimen general] [1/1/2021]

	N	%
Ingenieros/licenciados afiliados a la Seguridad Social	5	11,4%
Ingenieros técnicos, peritos y ayudantes titulados afiliados a la Seguridad Social	1	2,3%
Jefes administrativos y de taller afiliados a la Seguridad Social	2	4,5%
Ayudantes no titulados afiliados a la Seguridad Social	0	0,0%
Oficiales administrativos afiliados a la Seguridad Social	5	11,4%
Subalternos afiliados a la Seguridad Social	0	0,0%
Auxiliares administrativos afiliados a la Seguridad Social	5	11,4%
Oficiales de primera y segunda afiliados a la Seguridad Social	6	13,6%
Oficiales de tercera y especialistas afiliados a la Seguridad Social	1	2,3%
Peones afiliados a la Seguridad Social	6	13,6%
Menores de dieciocho años afiliados a la Seguridad Social	0	0,0%
Afiliados a la Seguridad Social sin grupo de cotización	13	29,5%

Afiliados por rama de actividad (municipio de residencia) (1/1/2021)

	N	%
Afiliados Seguridad Social, rama agricultura y ganadería	7	15,9%
Afiliados Seguridad Social, rama minería, industria y energía	3	6,8%
Afiliados Seguridad Social, rama de construcción	6	13,6%
Afiliados Seguridad Social, rama de servicios de distribución y hostelería	10	22,7%
Afiliados Seguridad Social, rama de servicios a empresas y financieros	1	2,3%
Afiliados Seguridad Social, rama de otros servicios	17	38,6%

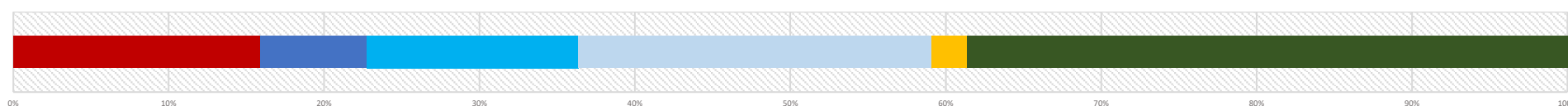

2. Mercado de trabajo: Tejido productivo de la zona/municipio (UNIDADES PRODUCTIVAS y OCUPADOS de esas Unidades productivas)

2a. Nº total de UNIDADES PRODUCTIVAS situadas en la zona/municipio

Unidades productivas [colectivo empresarial] [1 de enero 2021] **18**
 % sobre el total de la Comunidad de Madrid 0,0%

2b. Nº de OCUPADOS en las unidades productivas situadas en la zona/municipio

Nº de ocupados [Colectivo empresarial] [1 de enero 2021] **64**
 % sobre el total de la Comunidad de Madrid 0,0%

2c. Evolución del nº total de UNIDADES PRODUCTIVAS y de OCUPADOS situados en la zona/municipio

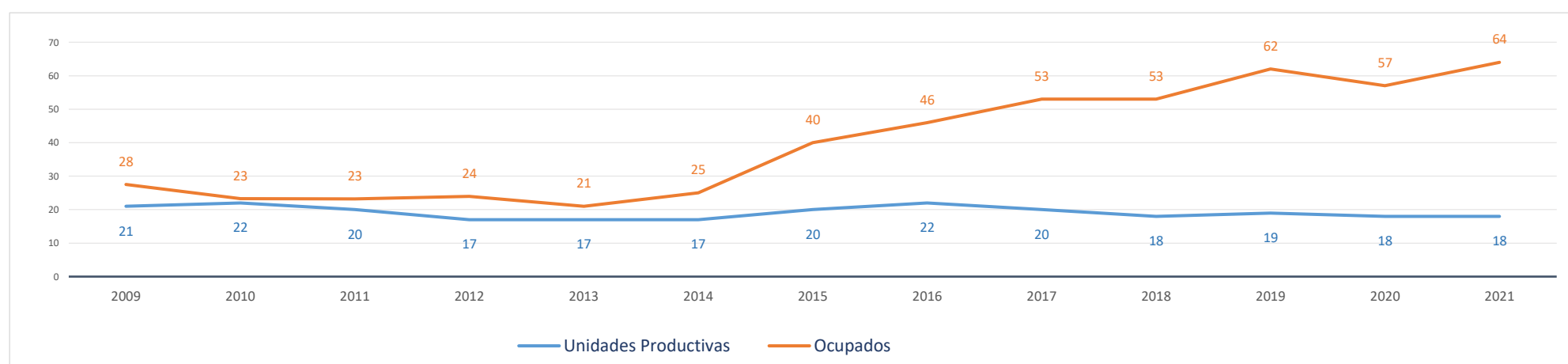

Evolución cronológica de las UNIDADES PRODUCTIVAS en el municipio, la zona y la Región

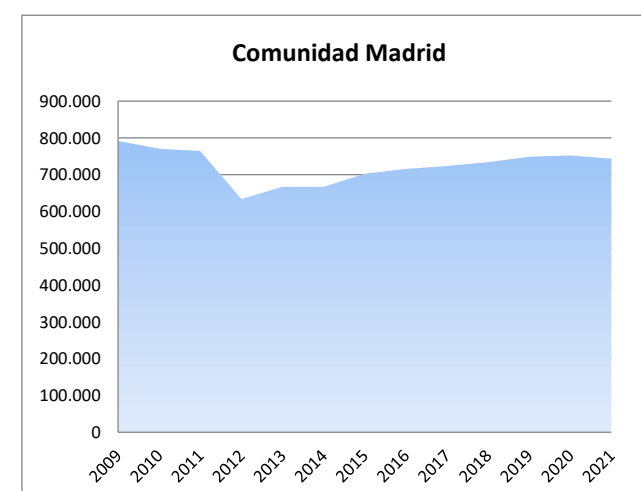
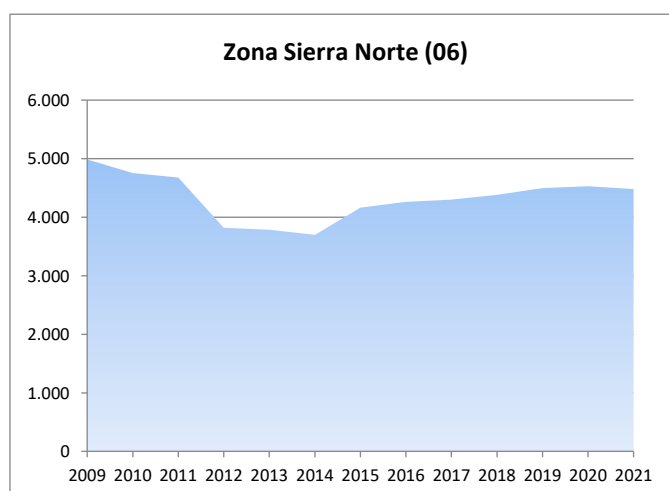
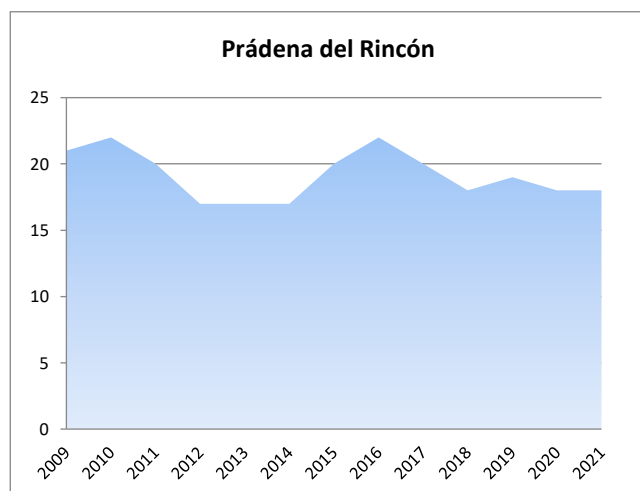

2d. Análisis por estrato de empleo

Evolución del nº de **UNIDADES PRODUCTIVAS** situadas en la zona/municipio, según estrato de empleo 2009-2021 [datos a 1 de enero de cada año]

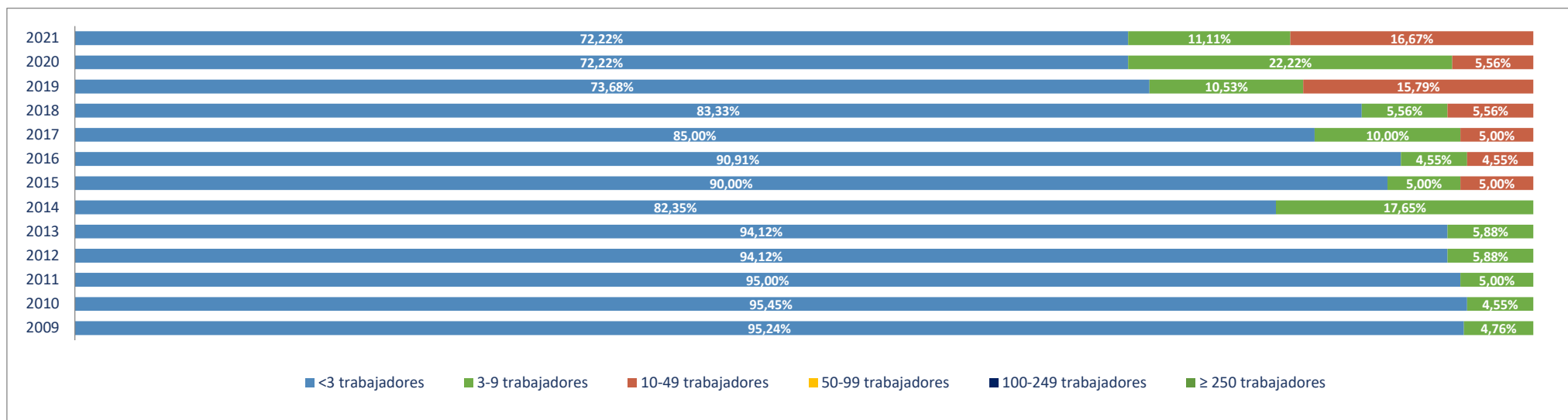

Evolución del nº de **OCUPADOS EN LAS UNIDADES PRODUCTIVAS** situadas en la zona/municipio, según estrato de empleo 2009-2021 [a 1 de enero de cada año]

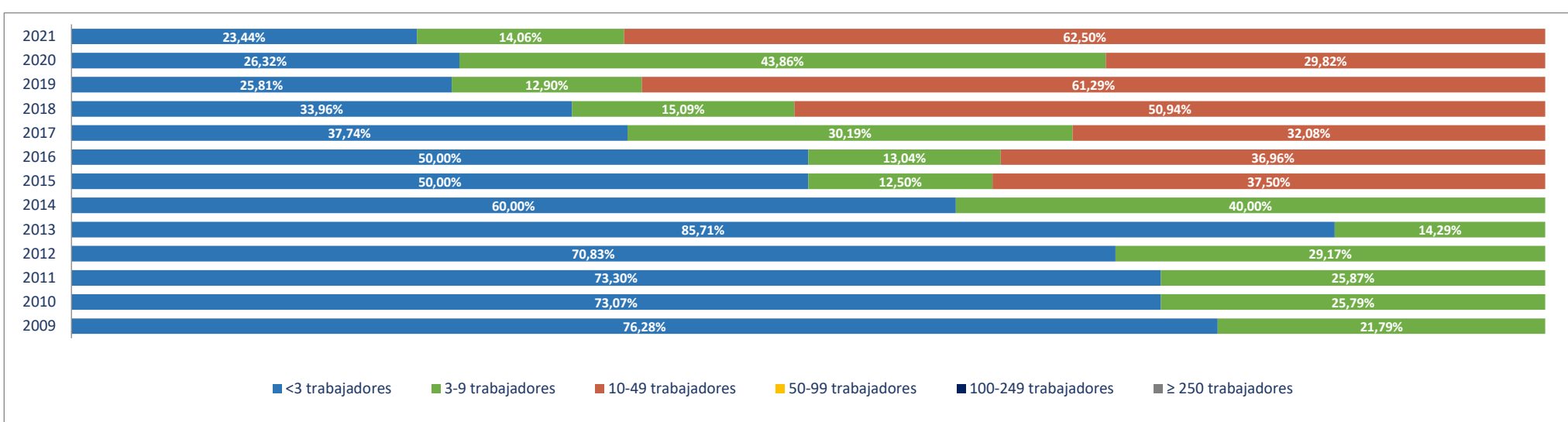

2e. Unidades productivas y ocupados por rama de actividad

Total Rama de actividad en 2021 [R-28 Colectivo empresarial]		Unidades product.	%	Ocupados	%
1º	Agricultura, ganadería, caza, selvicultura y pesca	3	16,67%	3	4,69%
2º	Minería, electricidad y agua	1	5,56%	2	3,13%
3º	Industria de la alimentación, bebidas y tabaco	0	0,00%	0	0,00%
4º	Industria textil, de la confección, cuero y calzado	0	0,00%	0	0,00%
5º	Metálicas básicas e intermedias	0	0,00%	0	0,00%
6º	Construcción de maquinaria y equipo mecánico	0	0,00%	0	0,00%
7º	Construcción de maquinaria y equipo eléctrico, electrónico y óptico	0	0,00%	0	0,00%
8º	Fabricación de material de transporte	0	0,00%	0	0,00%
9º	Industria del papel y artes gráficas	0	0,00%	0	0,00%
10º	Industria química, coquerías y refino de petróleo	1	5,56%	1	1,56%
11º	Fabricación de otros productos minerales no metálicos	0	0,00%	0	0,00%
12º	Industria de la madera, el caucho y otras industrias manufactureras	0	0,00%	0	0,00%
13º	Construcción	6	33,33%	19	29,69%
14º	Comercio mayorista e intermediarios del comercio (exc. vehículos)	1	5,56%	1	1,56%
15º	Comercio minorista y comercio y reparación de vehículos	0	0,00%	0	0,00%
16º	Hostelería	3	16,67%	8	12,50%
17º	Transporte y almacenamiento	0	0,00%	0	0,00%
18º	Información y comunicaciones	0	0,00%	0	0,00%
19º	Actividades Inmobiliarias	0	0,00%	0	0,00%
20º	Actividades profesionales, científicas y técnicas	1	5,56%	1	1,56%
21º	Actividades administrativas y servicios auxiliares	0	0,00%	0	0,00%
22º	Actividades financieras y de seguros	0	0,00%	0	0,00%
23º	Admón pública, defensa, seguridad social y organismos extraterritoriales	1	5,56%	10	15,63%
24º	Educación	0	0,00%	0	0,00%
25º	Actividades sanitarias y de servicios sociales	1	5,56%	19	29,69%
26º	Actividades artísticas, recreativas y de entretenimiento	0	0,00%	0	0,00%
27º	Reparación y otros servicios personales	0	0,00%	0	0,00%
28º	Actividades asociativas y de los hogares	0	0,00%	0	0,00%

Porcentaje de Unidades productivas y Ocupados por rama de actividad

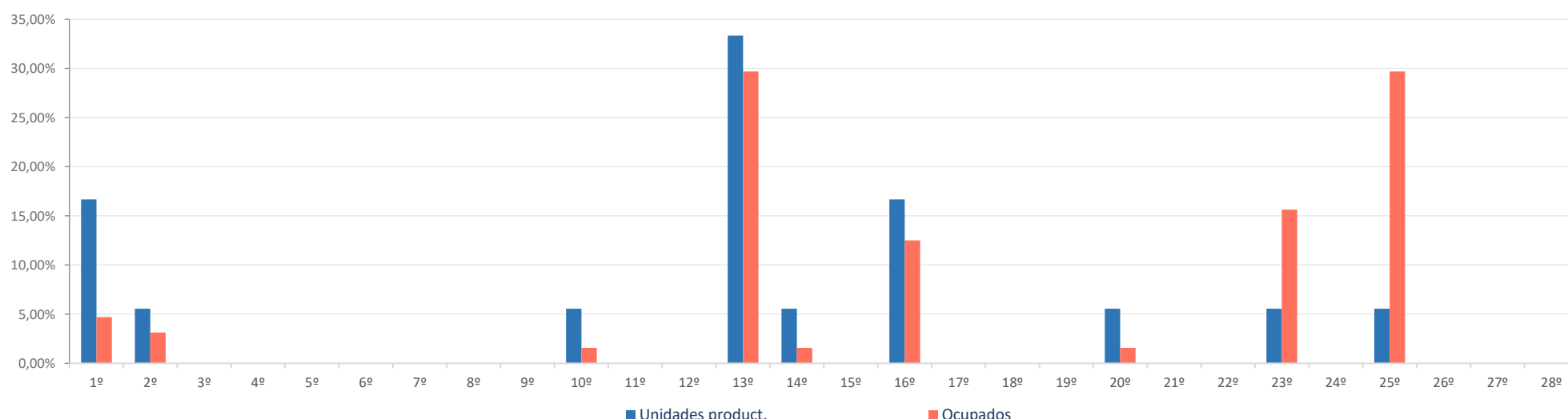

Ranking 20 actividades económicas con más UNIDADES PRODUCTIVAS [R-66 Colectivo empresarial] [1 enero 2021]

1º	Construcción general	4
2º	Agricultura, ganadería, caza, selvicultura y pesca	3
3º	Servicios de comidas y bebidas	3
4º	Actividades de construcción especializada	2
5º	Suministro de agua, saneamiento y gestión de residuos	1
6º	Fabricación de productos de limpieza, belleza e higiene	1
7º	Comercio mayorista e intermediarios del comercio (exc. vehículos)	1
8º	Otras actividades profesionales	1
9º	Admón publica, defensa, seguridad social y organismos extraterritoriales	1
10º	Actividades sanitarias y de servicios sociales	1
11º		
12º		
13º		
14º		
15º		
16º		
17º		
18º		
19º		
20º		

Comparativa 20 actividades económicas con más UNIDADES PRODUCTIVAS en el municipio, la zona y la Región [R-66 Colectivo empresarial] [1 enero 2021]

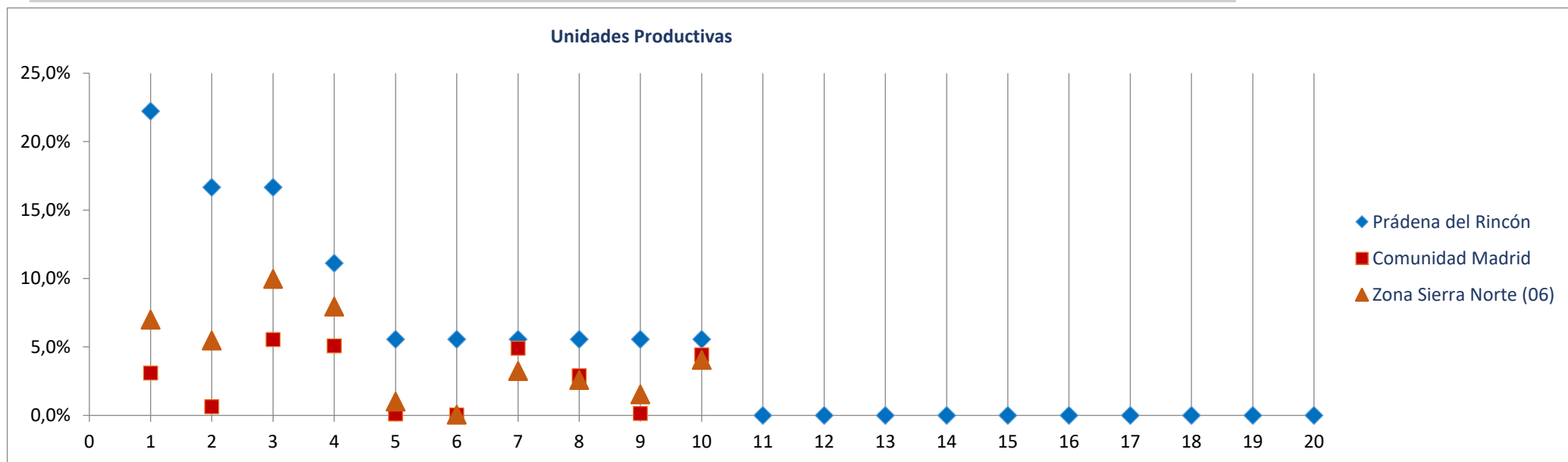

Ranking 20 actividades económicas con más OCUPADOS [R-66 Colectivo empresarial] [1 enero 2021]

1º	Actividades sanitarias y de servicios sociales	19
2º	Actividades de construcción especializada	12
3º	Admón publica, defensa, seguridad social y organismos extraterritoriales	10
4º	Servicios de comidas y bebidas	8
5º	Construcción general	7
6º	Agricultura, ganadería, caza, selvicultura y pesca	3
7º	Suministro de agua, saneamiento y gestión de residuos	2
8º	Fabricación de productos de limpieza, belleza e higiene	1
9º	Comercio mayorista e intermediarios del comercio (exc. vehículos)	1
10º	Otras actividades profesionales	1
11º		
12º		
13º		
14º		
15º		
16º		
17º		
18º		
19º		
20º		

Comparativa 20 actividades económicas con más OCUPADOS en el municipio, la zona y la Región [R66 - Colectivo empresarial] [1 enero 2021]

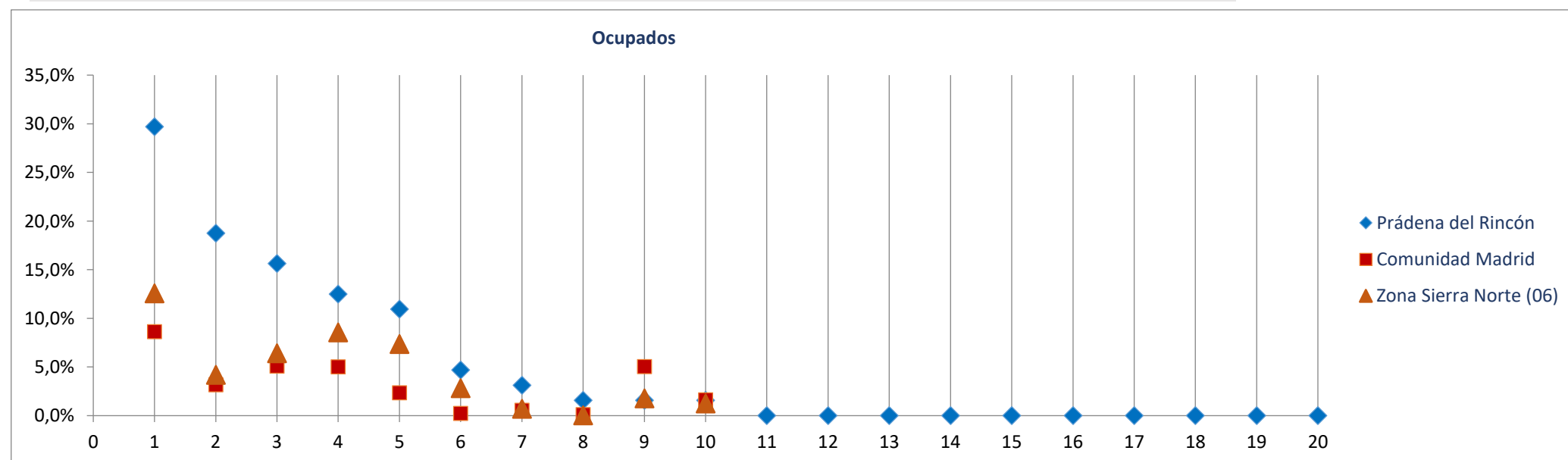

Radiografía de las zonas NUTS4 madrileñas

BLOQUE 1. Datos geográficos y demográficos

Puebla de la Sierra

Zona Sierra Norte (06)

La Acebeda, Alameda del Valle, El Atazar, Berzosa del Lozoya, El Berruoco, Braojos, Buitrago del Lozoya, Bustarviejo, Cabanillas de la Sierra, La Cabrera, Canencia, Cervera de Buitrago, Garganta de los Montes, Gargantilla del Lozoya y Pinilla de Buitrago, Gascones, Guadalix de la Sierra, La Hiruela, Horcajo de la Sierra-Aoslos, Horcajuelo de la Sierra, Lozoya, Madarcos, Montejo de la Sierra, Navalafuente, Navarredonda y San Mamés, Patones, Pedrezuela, Pinilla del Valle, Piñuecar-Gandullas, Prádena del Rincón, Puebla de la Sierra, Rascafría, Redueña, Robledillo de la Jara, Robregordo, La Serna del Monte, Somosierra, Torrelaguna, Torremocha de Jarama, Valdemanco, El Vellón, Venturada, Villavieja del Lozoya, Lozoyuela-Navas-Sieteiglesias, Puentes Viejas



Superficie (Km ²)	56,8
Densidad de población (1 enero 2021) [habitantes/km2]	1

Evolución 2009-2021 de la población empadronada [personas] [datos a 1 de enero de cada año]

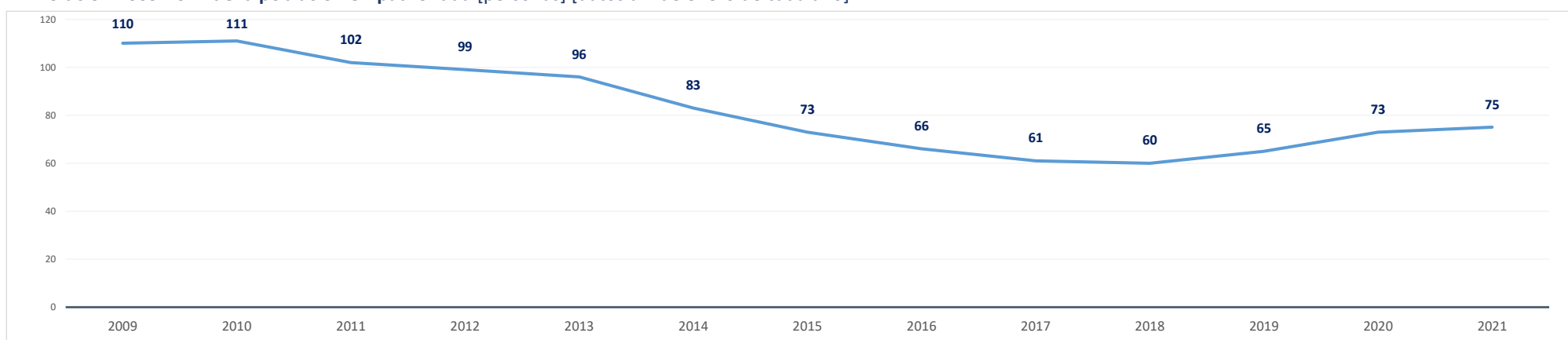

Población empadronada (1 enero 2021) [personas]	75
Edad media de la población (2020) [años]	51,6

Población 16-30 años (1 enero 2021) [personas]	6
[% respecto del total de la población]	8,0%
Población extranjera (1 enero 2021) [personas]	4
[% respecto del total de la población]	5,3%

Grado de juventud de la población (población ≤ 15 años) (1 enero 2021) [%]	5,3%	Nut: 15,2%	CM: 14,7%
Grado de envejecimiento de la población (población ≥ 65 años) (1 enero 2021) [%]	26,7%	Nut: 17,1%	CM: 18,0%
Proporción de dependencia (1 enero 2021) [ratio:(poblac ≤15 años+≥65 años)/(poblac 16-64 años)]	0,47	Nut: 0,48	CM: 0,49
Proporción de reemplazamiento (1 enero 2021) [ratio: (población 16-40 años) / (población 41-65 años)]	0,55	Nut: 0,63	CM: 0,79

Crecimiento de la población empadronada [%] [enero 2020-enero 2021]	2,7%
Crecimiento vegetativo (2019) [número] [nacimientos - defunciones] [enero 2018-enero 2019]	0
Emigraciones al resto de Comunidades Autónomas (2020) [número de bajas en el Padrón en la CM]	3
Saldo migratorio (2020) [número: inmigración - emigración.]	-1

Evolución 2007-2020 de la edad media de la población [años] [datos a 1 de enero de cada año]

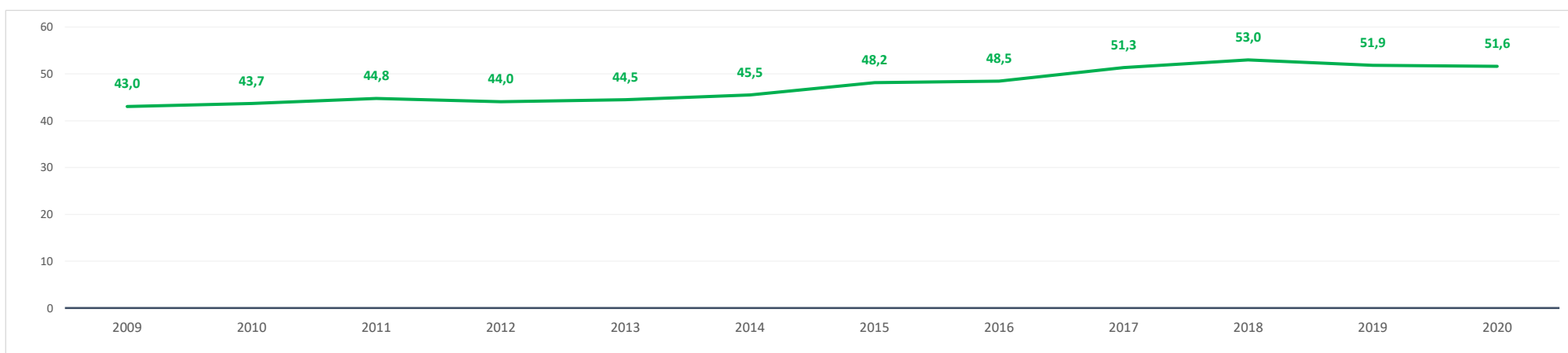

Evolución 2009-2021 de la población ≤ 15 años y ≥ 65 años [%] [datos a 1 de enero de cada año]

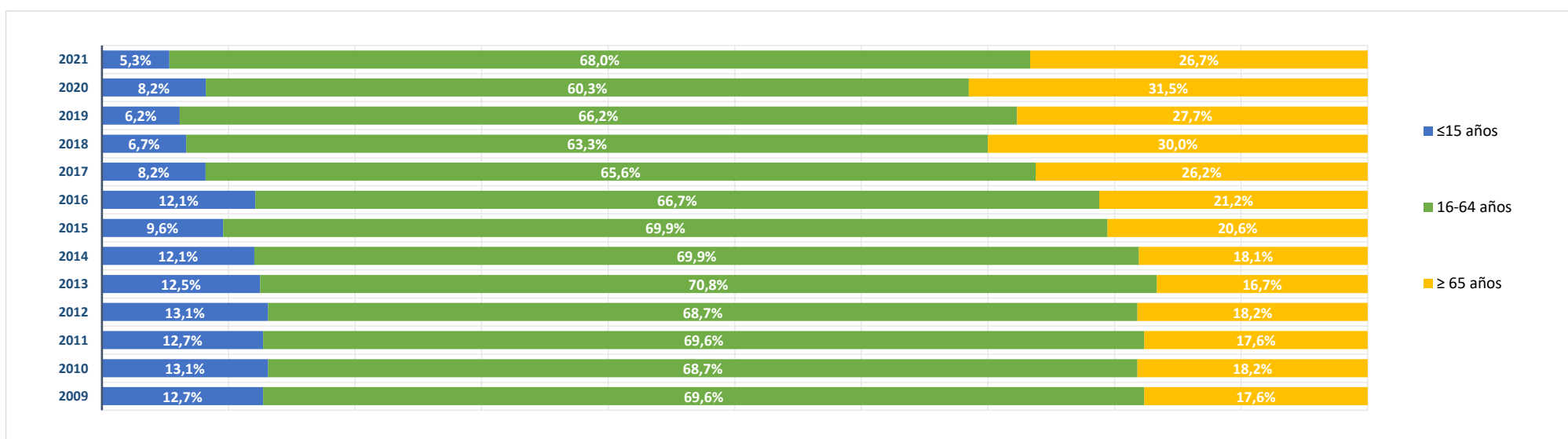

BLOQUE 2. Mercado de trabajo y tejido productivo

Zona Sierra Norte (06)

La Acebeda, Alameda del Valle, El Atazar, Berzosa del Lozoya, El Berrueco, Braojos, Buitrago del Lozoya, Bustarviejo, Cabanillas de la Sierra, La Cabrera, Canencia, Cervera de Buitrago, Garganta de los Montes, Gargantilla del Lozoya y Pinilla de Buitrago, Gascones, Guadalix de la Sierra, La Hiruela, Horcajo de la Sierra-Aoslos, Horcajuelo de la Sierra, Lozoya, Madarcos, Montejo de la Sierra, Navalafuente, Navarredonda y San Mamés, Patones, Pedrezuela, Pinilla del Valle, Piñuecar-Gandullas, Prádena del Rincón, Puebla de la Sierra, Rascafría, Redueña, Robledillo de la Jara, Robregordo, La Serna del Monte, Somosierra, Torrelaguna, Torremocha de Jarama, Valdemanco, El Vellón, Venturada, Villavieja del Lozoya, Lozoyuela-Navas-Sieteiglesias, Puentes Viejas



Puebla de la Sierra

1. Mercado de trabajo: datos sobre trabajadores RESIDENTES en la zona/municipio

1a. Población de 16 a 64 años

Población de 16-64 años [potencialmente activa] [Padrón municipal] [1 de enero 2021] **50**
 % sobre el total de la Comunidad de Madrid **0,0%**

Evolución de la población de 16-64 años [en la zona o municipio de residencia]

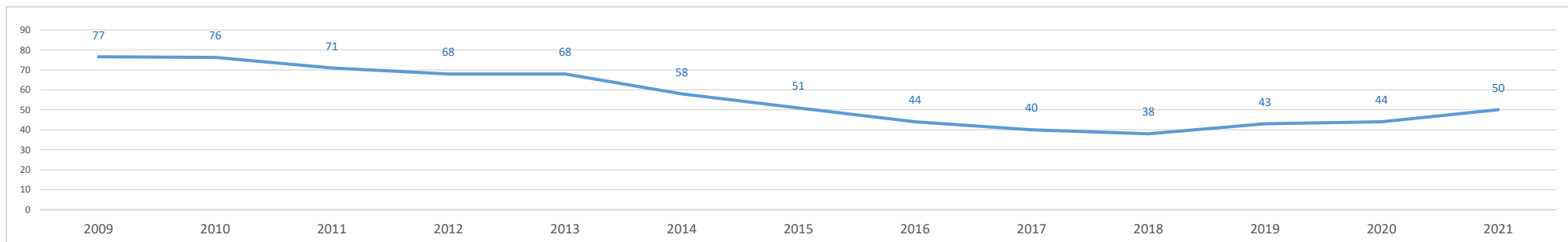

1b. Paro registrado

Evolución del número de parados registrados (en la zona o municipio de residencia) [Datos a 31 de marzo]

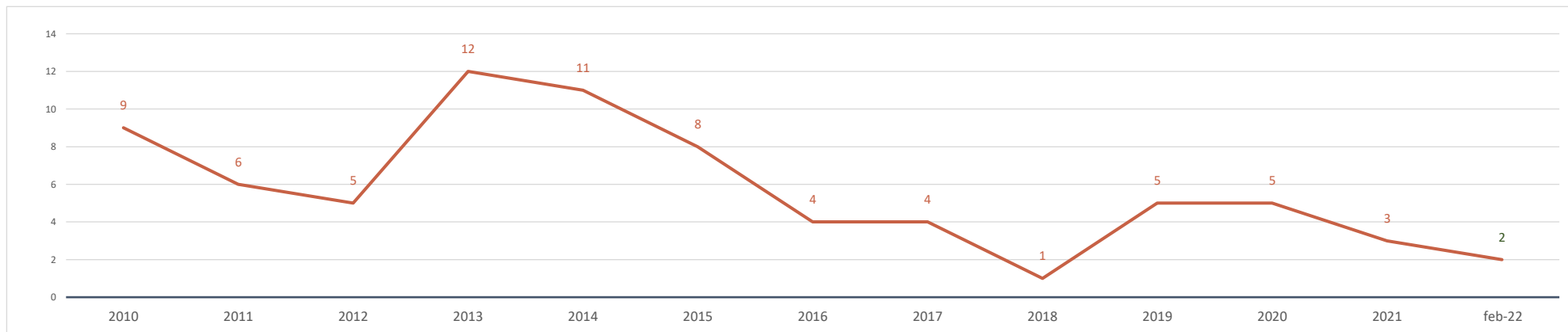

Parados registrados (31 marzo 2021) [zona/municipio de residencia] **3**
 % respecto población 16-64 años de la zona o municipio **6,0%**

Parados registrados, edad ≤ 24 años	0
% respecto población 16-24 años de la zona o municipio	#¡DIV/0!
Parados registrados, edad 25-44 años	0
% respecto población 25-44 años de la zona o municipio	0,0%
Parados registrados, edad ≥ 45 años	3
% respecto población 45-64 años de la zona o municipio	10,7%
Parados registrados, hombres	3
% respecto población hombres de la zona o municipio	8,8%
Parados registrados, mujeres	0
% respecto población mujeres de la zona o municipio	0,0%

Parados registrados (28 febrero 2022) [zona/municipio de residencia] **2**

Parados registrados, edad ≤ 24 años	0
Parados registrados, edad 25-44 años	2
Parados registrados, edad ≥ 45 años	0
Parados registrados, hombres	1
Parados registrados, mujeres	1

Gráfico comparativo Paro registrado últimos 3 años por Rango de Edad y Sexo

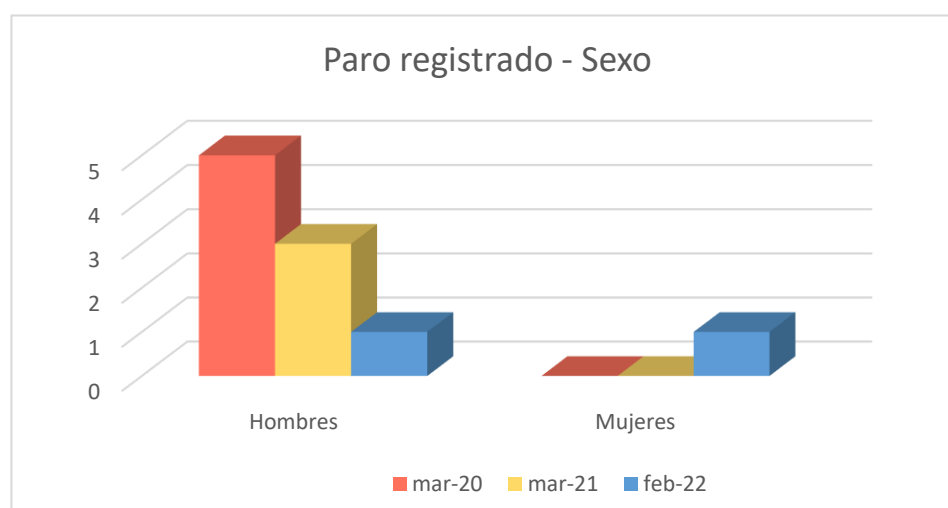
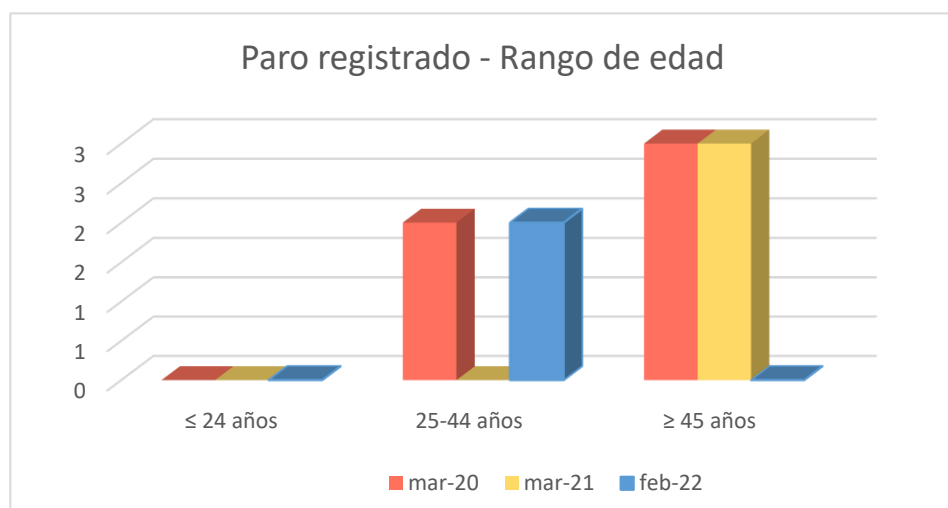

1c. Afiliados a la Seguridad Social por municipio de residencia del trabajador

Total Afiliados a la Seguridad Social, por ubicación residencia (1 enero 2021) **19**
 % sobre el total de la Comunidad de Madrid 0,00%

Afiliados por intervalo de edad (1/1/2021)	N	%
● Afiliados a la Seguridad Social < 30 años	1	5,3%
● Afiliados a la Seguridad Social 30-49 años	14	73,7%
● Afiliados a la Seguridad Social ≥ 50 años	4	21,1%

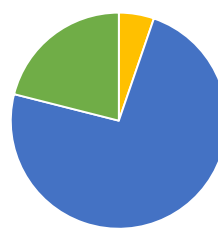

Afiliados por grupo cotización [régimen general] [1/1/2021]	N	%
● Ingenieros/licenciados afiliados a la Seguridad Social	1	5,3%
● Ingenieros técnicos, peritos y ayudantes titulados afiliados a la Seguridad Social	3	15,8%
● Jefes administrativos y de taller afiliados a la Seguridad Social	0	0,0%
● Ayudantes no titulados afiliados a la Seguridad Social	0	0,0%
● Oficiales administrativos afiliados a la Seguridad Social	1	5,3%
● Subalternos afiliados a la Seguridad Social	0	0,0%
● Auxiliares administrativos afiliados a la Seguridad Social	1	5,3%
● Oficiales de primera y segunda afiliados a la Seguridad Social	4	21,1%
● Oficiales de tercera y especialistas afiliados a la Seguridad Social	3	15,8%
● Peones afiliados a la Seguridad Social	3	15,8%
● Menores de dieciocho años afiliados a la Seguridad Social	0	0,0%
● Afiliados a la Seguridad Social sin grupo de cotización	3	15,8%

Afiliados por rama de actividad (municipio de residencia) (1/1/2021)	N	%
● Afiliados Seguridad Social, rama agricultura y ganadería	7	36,8%
● Afiliados Seguridad Social, rama minería, industria y energía	2	10,5%
● Afiliados Seguridad Social, rama de construcción	2	10,5%
● Afiliados Seguridad Social, rama de servicios de distribución y hostelería	4	21,1%
● Afiliados Seguridad Social, rama de servicios a empresas y financieros	0	0,0%
● Afiliados Seguridad Social, rama de otros servicios	4	21,1%

2. Mercado de trabajo: Tejido productivo de la zona/municipio (UNIDADES PRODUCTIVAS y OCUPADOS de esas Unidades productivas)

2a. Nº total de UNIDADES PRODUCTIVAS situadas en la zona/municipio

Unidades productivas [colectivo empresarial] [1 de enero 2021] **10**
 % sobre el total de la Comunidad de Madrid 0,0%

2b. Nº de OCUPADOS en las unidades productivas situadas en la zona/municipio

Nº de ocupados [Colectivo empresarial] [1 de enero 2021] **24**
 % sobre el total de la Comunidad de Madrid 0,0%

2c. Evolución del nº total de UNIDADES PRODUCTIVAS y de OCUPADOS situados en la zona/municipio

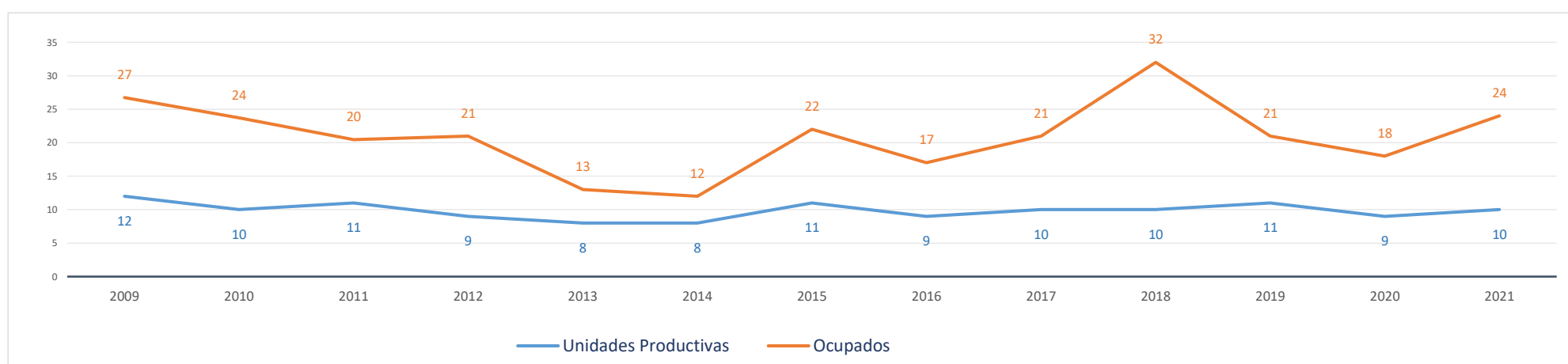

Evolución cronológica de las UNIDADES PRODUCTIVAS en el municipio, la zona y la Región

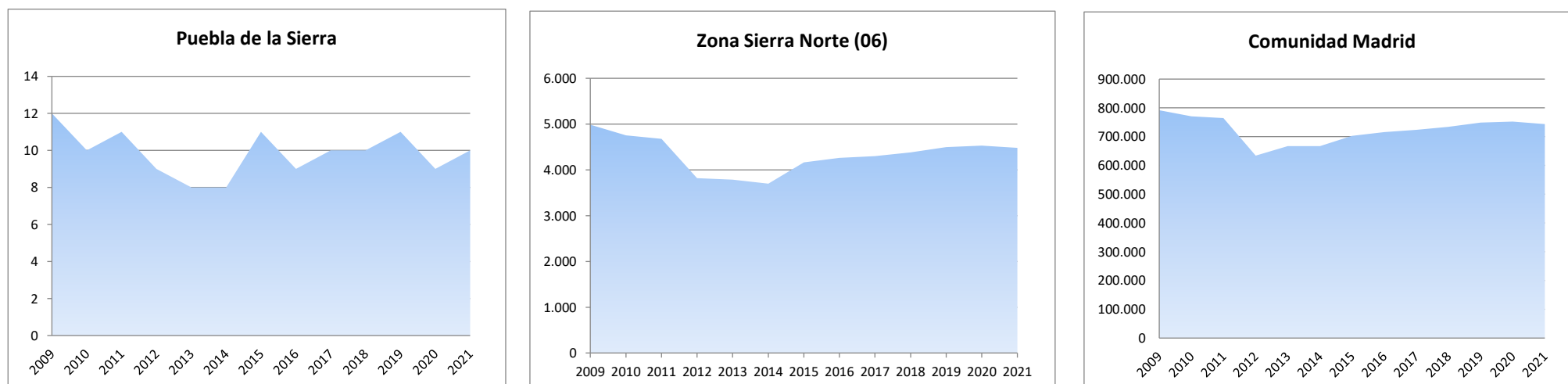

2d. Análisis por estrato de empleo

Evolución del nº de **UNIDADES PRODUCTIVAS** situadas en la zona/municipio, según estrato de empleo 2009-2021 [datos a 1 de enero de cada año]

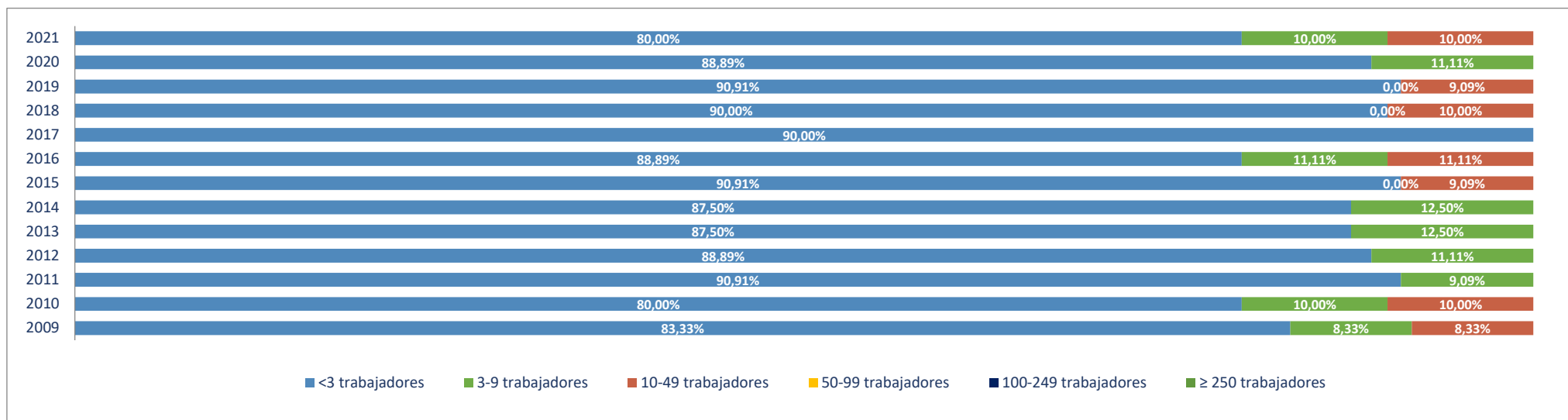

Evolución del nº de **OCUPADOS EN LAS UNIDADES PRODUCTIVAS** situadas en la zona/municipio, según estrato de empleo 2009-2021 [a 1 de enero de cada año]

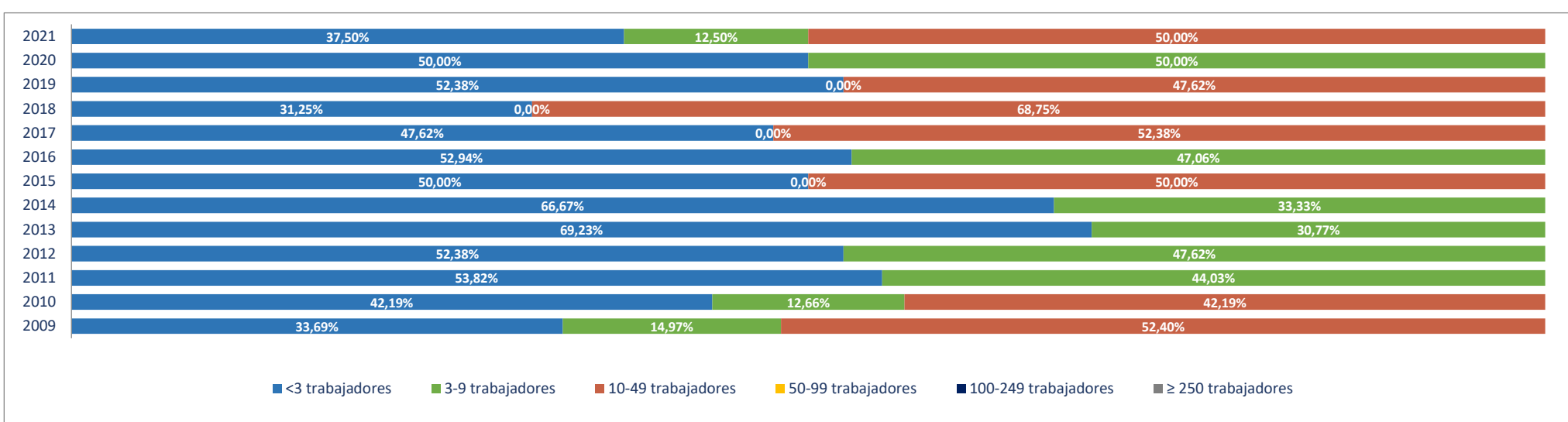

2e. Unidades productivas y ocupados por rama de actividad

Total Rama de actividad en 2021 [R-28 Colectivo empresarial]		Unidades product.		Ocupados	
			%		%
1º	Agricultura, ganadería, caza, selvicultura y pesca	1	10,00%	1	4,17%
2º	Minería, electricidad y agua	1	10,00%	2	8,33%
3º	Industria de la alimentación, bebidas y tabaco	0	0,00%	0	0,00%
4º	Industria textil, de la confección, cuero y calzado	0	0,00%	0	0,00%
5º	Metálicas básicas e intermedias	0	0,00%	0	0,00%
6º	Construcción de maquinaria y equipo mecánico	0	0,00%	0	0,00%
7º	Construcción de maquinaria y equipo eléctrico, electrónico y óptico	0	0,00%	0	0,00%
8º	Fabricación de material de transporte	0	0,00%	0	0,00%
9º	Industria del papel y artes gráficas	0	0,00%	0	0,00%
10º	Industria química, coquerías y refino de petróleo	0	0,00%	0	0,00%
11º	Fabricación de otros productos minerales no metálicos	0	0,00%	0	0,00%
12º	Industria de la madera, el caucho y otras industrias manufactureras	0	0,00%	0	0,00%
13º	Construcción	0	0,00%	0	0,00%
14º	Comercio mayorista e intermediarios del comercio (exc. vehículos)	0	0,00%	0	0,00%
15º	Comercio minorista y comercio y reparación de vehículos	1	10,00%	1	4,17%
16º	Hostelería	3	30,00%	5	20,83%
17º	Transporte y almacenamiento	2	20,00%	2	8,33%
18º	Información y comunicaciones	0	0,00%	0	0,00%
19º	Actividades Inmobiliarias	0	0,00%	0	0,00%
20º	Actividades profesionales, científicas y técnicas	0	0,00%	0	0,00%
21º	Actividades administrativas y servicios auxiliares	0	0,00%	0	0,00%
22º	Actividades financieras y de seguros	0	0,00%	0	0,00%
23º	Admón pública, defensa, seguridad social y organismos extraterritoriales	1	10,00%	12	50,00%
24º	Educación	0	0,00%	0	0,00%
25º	Actividades sanitarias y de servicios sociales	1	10,00%	1	4,17%
26º	Actividades artísticas, recreativas y de entretenimiento	0	0,00%	0	0,00%
27º	Reparación y otros servicios personales	0	0,00%	0	0,00%
28º	Actividades asociativas y de los hogares	0	0,00%	0	0,00%

Porcentaje de Unidades productivas y Ocupados por rama de actividad

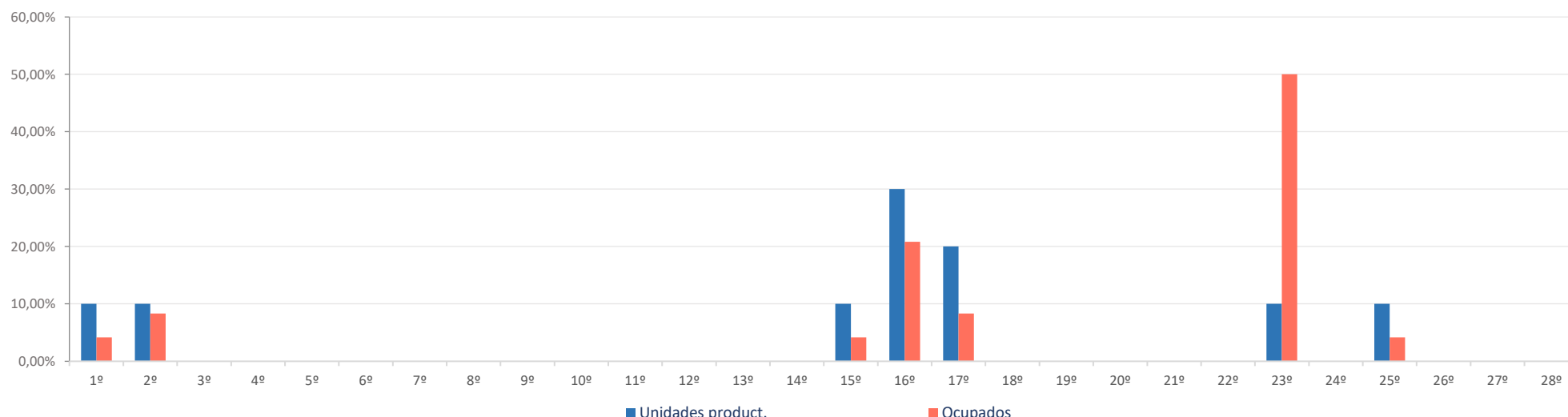

Ranking 20 actividades económicas con más UNIDADES PRODUCTIVAS [R-66 Colectivo empresarial] [1 enero 2021]

1º	Servicios de comidas y bebidas	2
2º	Transporte terrestre de mercancías y por tubería	2
3º	Agricultura, ganadería, caza, selvicultura y pesca	1
4º	Suministro de agua, saneamiento y gestión de residuos	1
5º	Comercio minorista (excepto vehículos)	1
6º	Alojamientos	1
7º	Admón pública, defensa, seguridad social y organismos extraterritoriales	1
8º	Actividades sanitarias y de servicios sociales	1
9º		
10º		
11º		
12º		
13º		
14º		
15º		
16º		
17º		
18º		
19º		
20º		

Comparativa 20 actividades económicas con más UNIDADES PRODUCTIVAS en el municipio, la zona y la Región [R-66 Colectivo empresarial] [1 enero 2021]

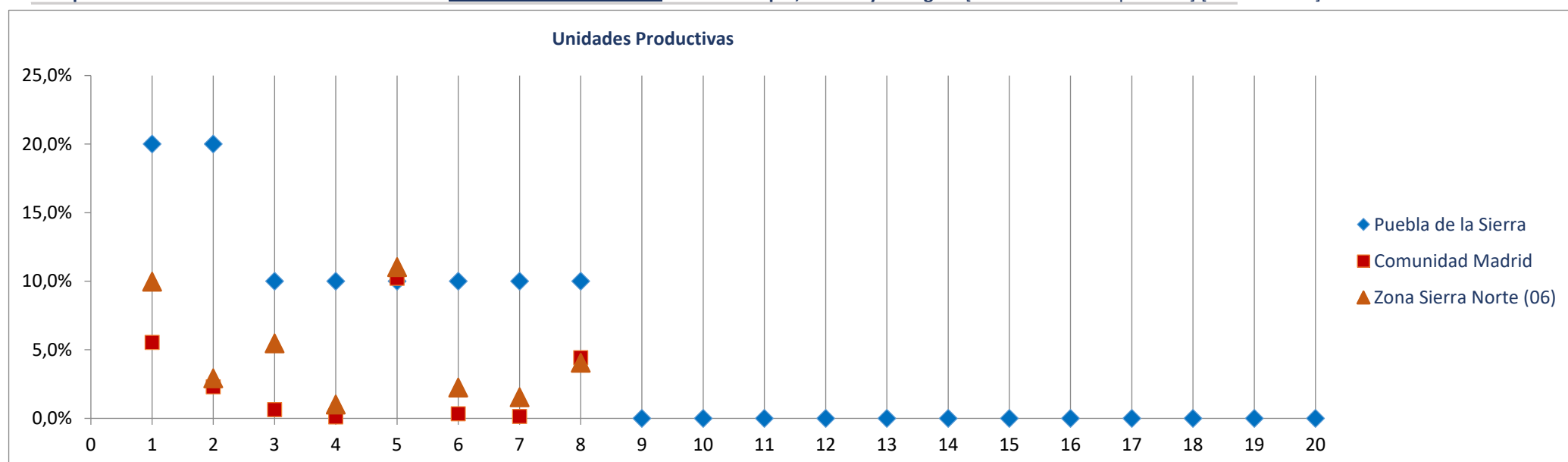

Ranking 20 actividades económicas con más OCUPADOS [R-66 Colectivo empresarial] [1 enero 2021]

1º	Admón pública, defensa, seguridad social y organismos extraterritoriales	12
2º	Servicios de comidas y bebidas	4
3º	Suministro de agua, saneamiento y gestión de residuos	2
4º	Transporte terrestre de mercancías y por tubería	2
5º	Agricultura, ganadería, caza, selvicultura y pesca	1
6º	Comercio minorista (excepto vehículos)	1
7º	Alojamientos	1
8º	Actividades sanitarias y de servicios sociales	1
9º		
10º		
11º		
12º		
13º		
14º		
15º		
16º		
17º		
18º		
19º		
20º		

Comparativa 20 actividades económicas con más OCUPADOS en el municipio, la zona y la Región [R66 - Colectivo empresarial] [1 enero 2021]

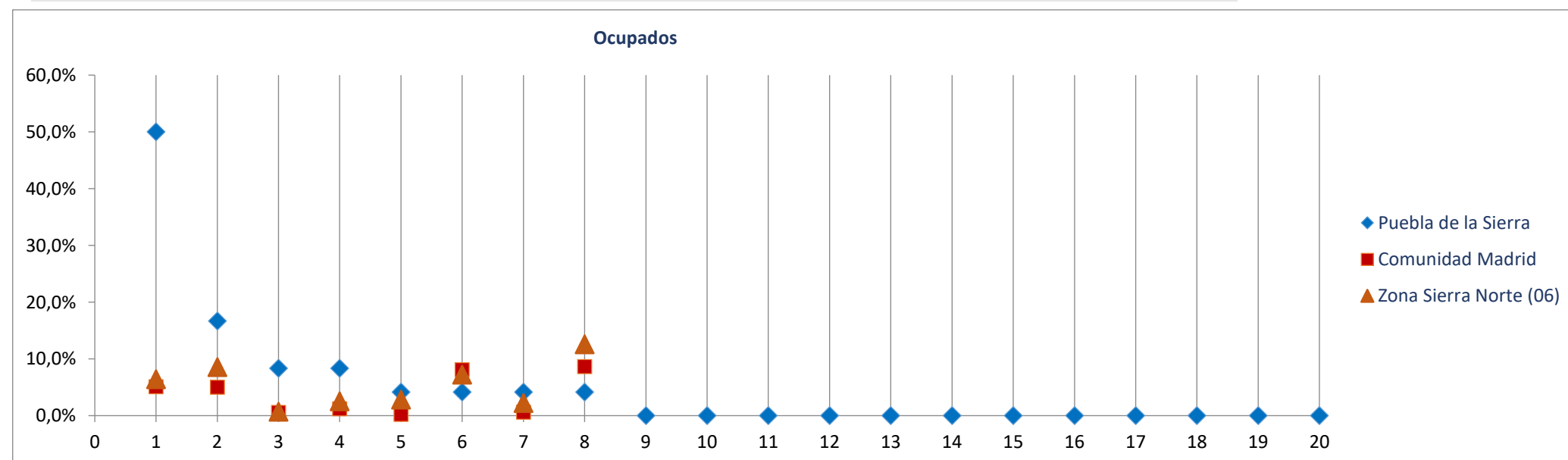

Radiografía de las zonas NUTS4 madrileñas

BLOQUE 1. Datos geográficos y demográficos

Zona Sierra Norte (06)

La Acebeda, Alameda del Valle, El Atazar, Berzosa del Lozoya, El Berrueco, Braojos, Buitrago del Lozoya, Bustarviejo, Cabanillas de la Sierra, La Cabrera, Canencia, Cervera de Buitrago, Garganta de los Montes, Gargantilla del Lozoya y Pinilla de Buitrago, Gascones, Guadalix de la Sierra, La Hiruela, Horcajo de la Sierra-Aoslos, Horcajuelo de la Sierra, Lozoya, Madarcos, Montejo de la Sierra, Navalafuente, Navarredonda y San Mamés, Patones, Pedrezuela, Pinilla del Valle, Piñuecar-Gandullas, Prádena del Rincón, Puebla de la Sierra, Rascafría, Redueña, Robledillo de la Jara, Robregordo, La Serna del Monte, Somosierra, Torrelaguna, Torremoncha de Jarama, Valdemanco, El Vellón, Venturada, Villavieja del Lozoya, Lozoyuela-Navas-Sieteiglesias, Puentes Viejas

Puentes Viejas



Superficie (Km ²)	58,6
Densidad de población (1 enero 2021) [habitantes/km2]	12

Evolución 2009-2021 de la población empadronada [personas] [datos a 1 de enero de cada año]

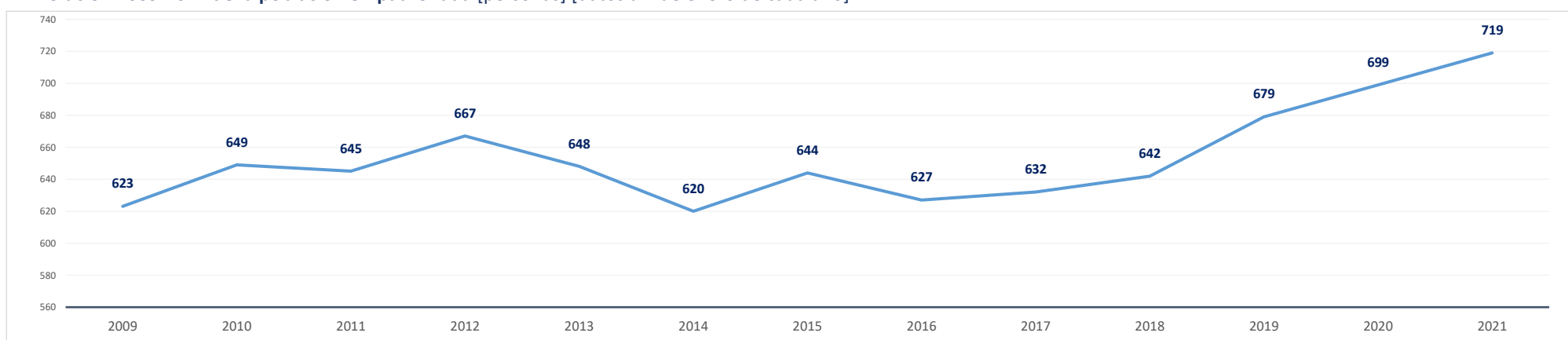

Población empadronada (1 enero 2021) [personas]	719
Edad media de la población (2020) [años]	45,4

Población 16-30 años (1 enero 2021) [personas]	80
[% respecto del total de la población]	11,1%
Población extranjera (1 enero 2021) [personas]	67
[% respecto del total de la población]	9,3%

Grado de juventud de la población (población ≤ 15 años) (1 enero 2021) [%]	14,1%	Nut: 15,2%	CM: 14,7%
Grado de envejecimiento de la población (población ≥ 65 años) (1 enero 2021) [%]	20,5%	Nut: 17,1%	CM: 18,0%
Proporción de dependencia (1 enero 2021) [ratio:(poblac ≤15 años+≥65 años)/(poblac 16-64 años)]	0,53	Nut: 0,48	CM: 0,49
Proporción de reemplazamiento (1 enero 2021) [ratio: (población 16-40 años) / (población 41-65 años)]	0,49	Nut: 0,63	CM: 0,79

Crecimiento de la población empadronada [%] [enero 2020-enero 2021]	2,9%
Crecimiento vegetativo (2019) [número] [nacimientos - defunciones] [enero 2018-enero 2019]	0
Emigraciones al resto de Comunidades Autónomas (2020) [número de bajas en el Padrón en la CM]	4
Saldo migratorio (2020) [número: inmigración - emigración.]	-17

Evolución 2007-2020 de la edad media de la población [años] [datos a 1 de enero de cada año]

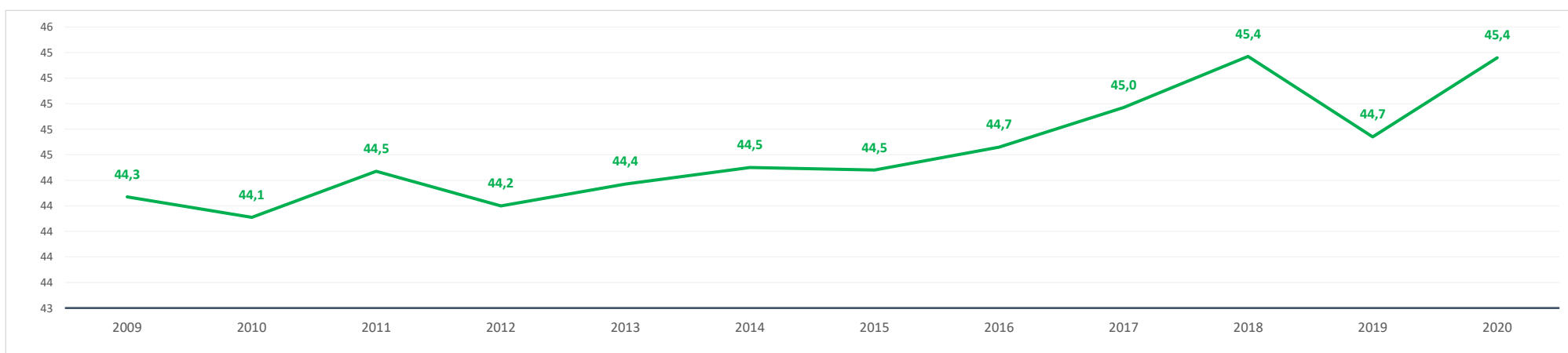

Evolución 2009-2021 de la población ≤ 15 años y ≥ 65 años [%] [datos a 1 de enero de cada año]

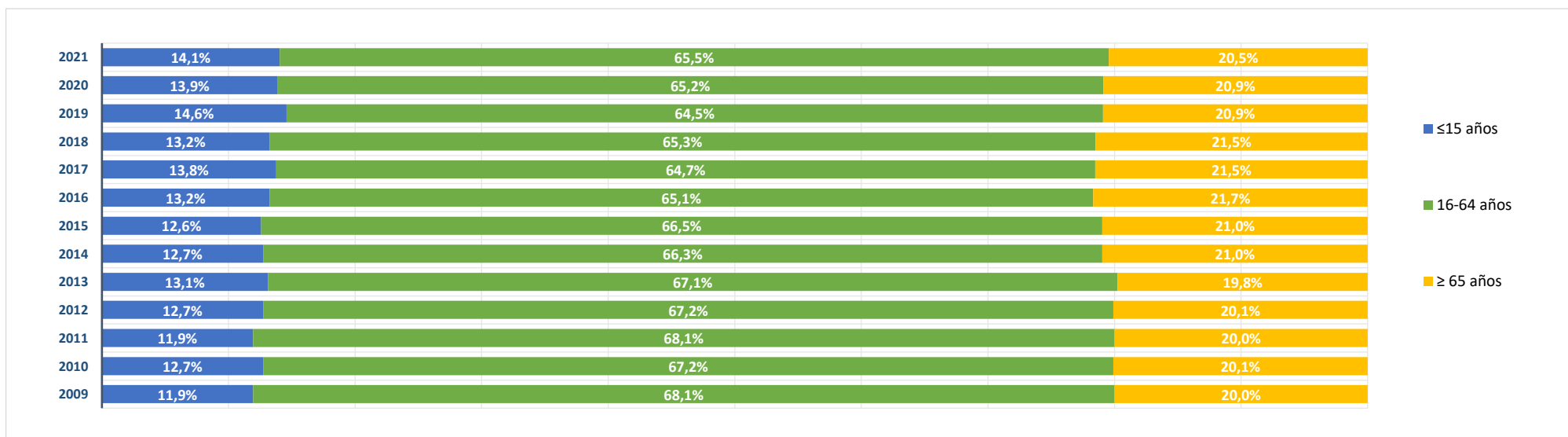

BLOQUE 2. Mercado de trabajo y tejido productivo

Zona Sierra Norte (06)

La Acebeda, Alameda del Valle, El Atazar, Berzosa del Lozoya, El Berrueco, Braojos, Buitrago del Lozoya, Bustarviejo, Cabanillas de la Sierra, La Cabrera, Canencia, Cervera de Buitrago, Garganta de los Montes, Gargantilla del Lozoya y Pinilla de Buitrago, Gascones, Guadalix de la Sierra, La Hiruela, Horcajo de la Sierra-Aoslos, Horcajuelo de la Sierra, Lozoya, Madarcos, Montejo de la Sierra, Navalafuente, Navarredonda y San Mamés, Patones, Pedrezuela, Pinilla del Valle, Piñuecar-Gandullas, Prádena del Rincón, Puebla de la Sierra, Rascafría, Redueña, Robledillo de la Jara, Robregordo, La Serna del Monte, Somosierra, Torrelaguna, Torremocha de Jarama, Valdemanco, El Vellón, Venturada, Villavieja del Lozoya, Lozoyuela-Navas-Sieteiglesias, Puentes Viejas



Puentes Viejas

1. Mercado de trabajo: datos sobre trabajadores RESIDENTES en la zona/municipio

1a. Población de 16 a 64 años

Población de 16-64 años [potencialmente activa] [Padrón municipal] [1 de enero 2021] **465**
 % sobre el total de la Comunidad de Madrid **0,0%**

Evolución de la población de 16-64 años [en la zona o municipio de residencia]

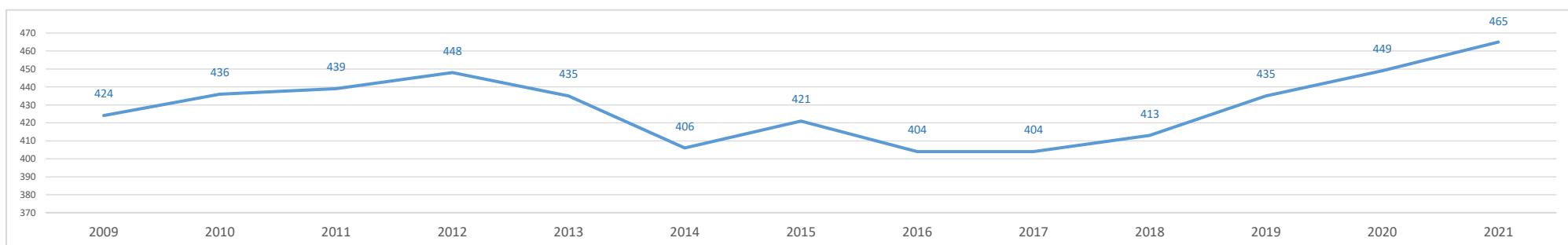

1b. Paro registrado

Evolución del número de parados registrados (en la zona o municipio de residencia) [Datos a 31 de marzo]

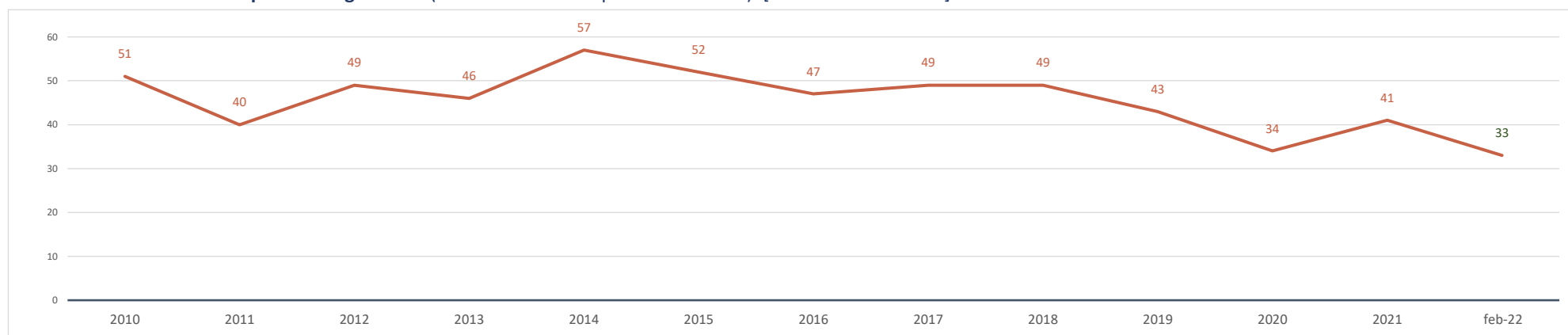

Parados registrados (31 marzo 2021) [zona/municipio de residencia] **41**
 % respecto población 16-64 años de la zona o municipio **8,8%**

Parados registrados, edad ≤ 24 años	3
% respecto población 16-24 años de la zona o municipio	6,5%
Parados registrados, edad 25-44 años	14
% respecto población 25-44 años de la zona o municipio	7,6%
Parados registrados, edad ≥ 45 años	24
% respecto población 45-64 años de la zona o municipio	10,2%
Parados registrados, hombres	15
% respecto población hombres de la zona o municipio	5,8%
Parados registrados, mujeres	26
% respecto población mujeres de la zona o municipio	12,6%

Parados registrados (28 febrero 2022) [zona/municipio de residencia] **33**

Parados registrados, edad ≤ 24 años	0
Parados registrados, edad 25-44 años	15
Parados registrados, edad ≥ 45 años	18
Parados registrados, hombres	17
Parados registrados, mujeres	16

Gráfico comparativo Paro registrado últimos 3 años por Rango de Edad y Sexo

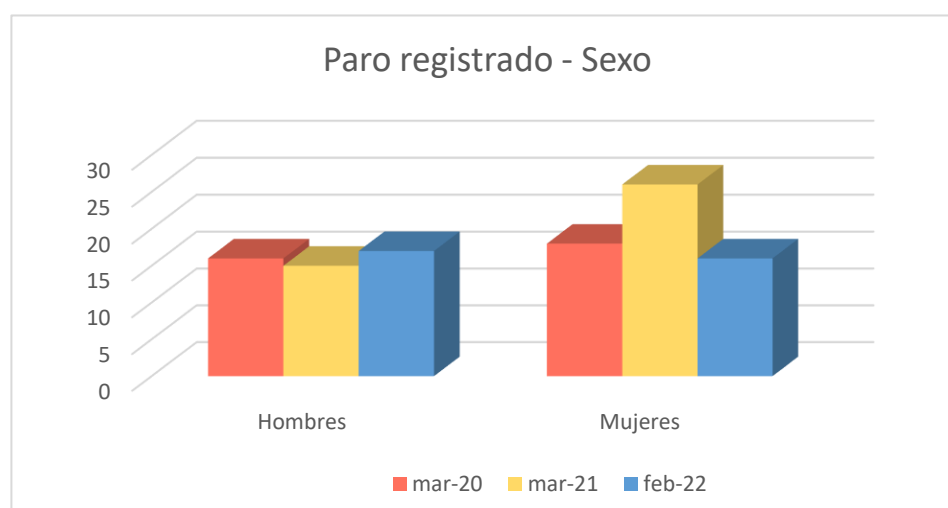
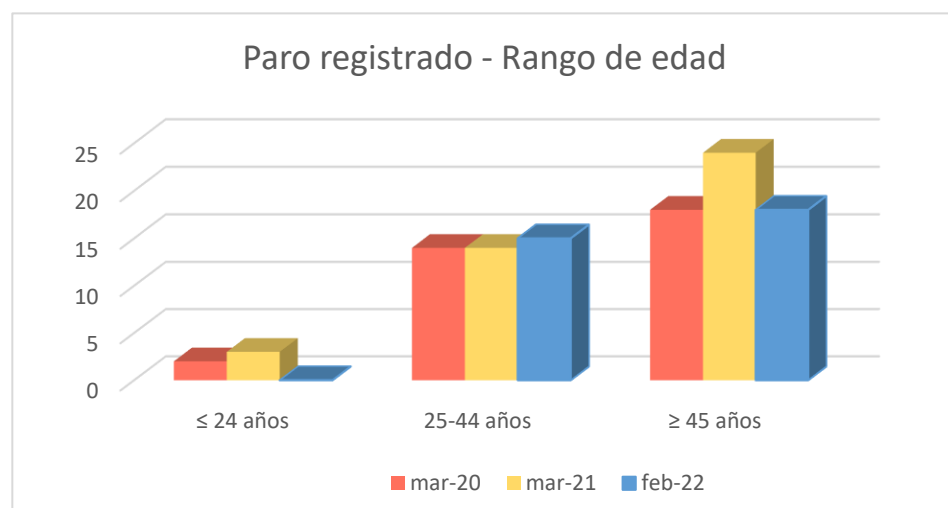

1c. Afiliados a la Seguridad Social por municipio de residencia del trabajador

Total Afiliados a la Seguridad Social, por ubicación residencia (1 enero 2021) **227**
 % sobre el total de la Comunidad de Madrid 0,01%

Afiliados por intervalo de edad (1/1/2021)	N	%
Afiliados a la Seguridad Social < 30 años	24	10,6%
Afiliados a la Seguridad Social 30-49 años	100	44,1%
Afiliados a la Seguridad Social ≥ 50 años	103	45,4%

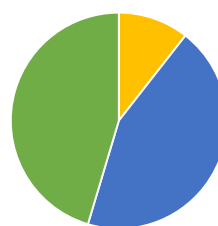

Afiliados por grupo cotización [régimen general] [1/1/2021]

	N	%
Ingenieros/licenciados afiliados a la Seguridad Social	13	5,7%
Ingenieros técnicos, peritos y ayudantes titulados afiliados a la Seguridad Social	9	4,0%
Jefes administrativos y de taller afiliados a la Seguridad Social	4	1,8%
Ayudantes no titulados afiliados a la Seguridad Social	7	3,1%
Oficiales administrativos afiliados a la Seguridad Social	21	9,3%
Subalternos afiliados a la Seguridad Social	18	7,9%
Auxiliares administrativos afiliados a la Seguridad Social	16	7,0%
Oficiales de primera y segunda afiliados a la Seguridad Social	48	21,1%
Oficiales de tercera y especialistas afiliados a la Seguridad Social	13	5,7%
Peones afiliados a la Seguridad Social	18	7,9%
Menores de dieciocho años afiliados a la Seguridad Social	0	0,0%
Afiliados a la Seguridad Social sin grupo de cotización	60	26,4%

Afiliados por rama de actividad (municipio de residencia) (1/1/2021)

	N	%
Afiliados Seguridad Social, rama agricultura y ganadería	10	4,4%
Afiliados Seguridad Social, rama minería, industria y energía	17	7,5%
Afiliados Seguridad Social, rama de construcción	27	11,9%
Afiliados Seguridad Social, rama de servicios de distribución y hostelería	64	28,2%
Afiliados Seguridad Social, rama de servicios a empresas y financieros	34	15,0%
Afiliados Seguridad Social, rama de otros servicios	75	33,0%

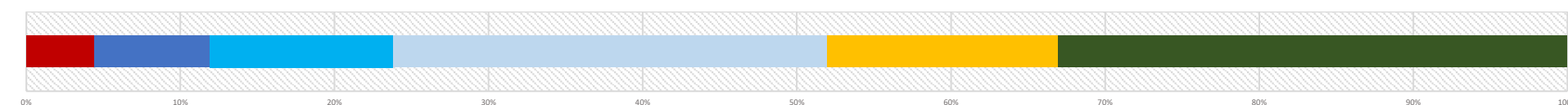

2. Mercado de trabajo: Tejido productivo de la zona/municipio (UNIDADES PRODUCTIVAS y OCUPADOS de esas Unidades productivas)

2a. Nº total de UNIDADES PRODUCTIVAS situadas en la zona/municipio

Unidades productivas [colectivo empresarial] [1 de enero 2021] **69**
 % sobre el total de la Comunidad de Madrid 0,0%

2b. Nº de OCUPADOS en las unidades productivas situadas en la zona/municipio

Nº de ocupados [Colectivo empresarial] [1 de enero 2021] **175**
 % sobre el total de la Comunidad de Madrid 0,0%

2c. Evolución del nº total de UNIDADES PRODUCTIVAS y de OCUPADOS situados en la zona/municipio

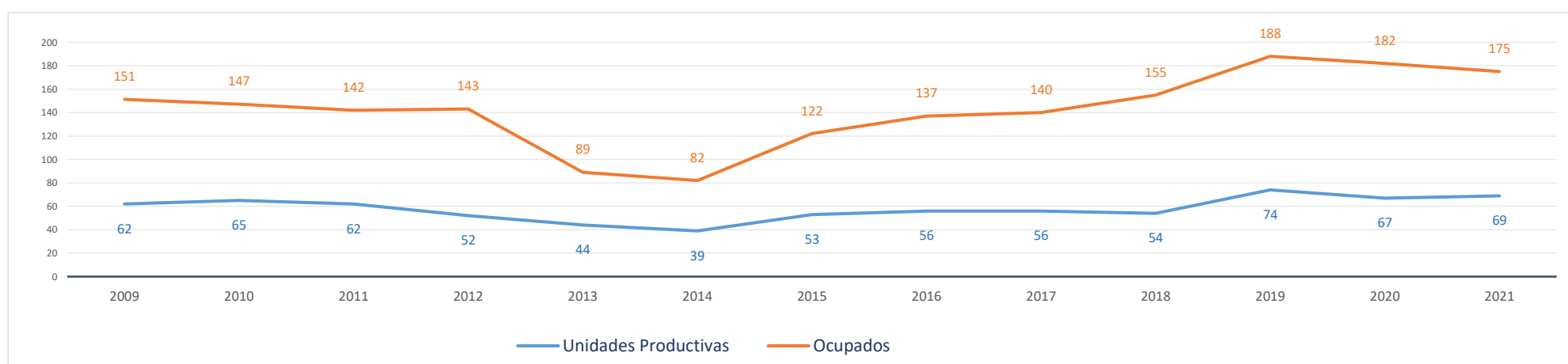

Evolución cronológica de las UNIDADES PRODUCTIVAS en el municipio, la zona y la Región

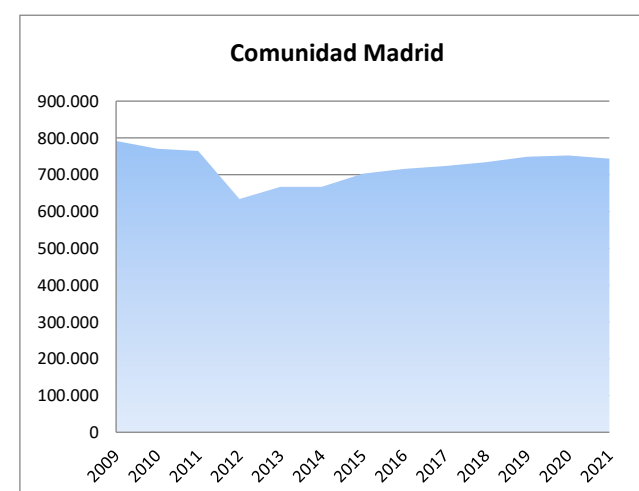
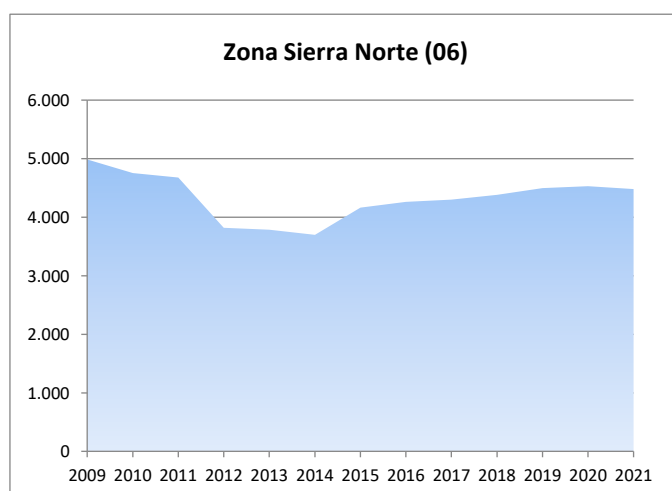
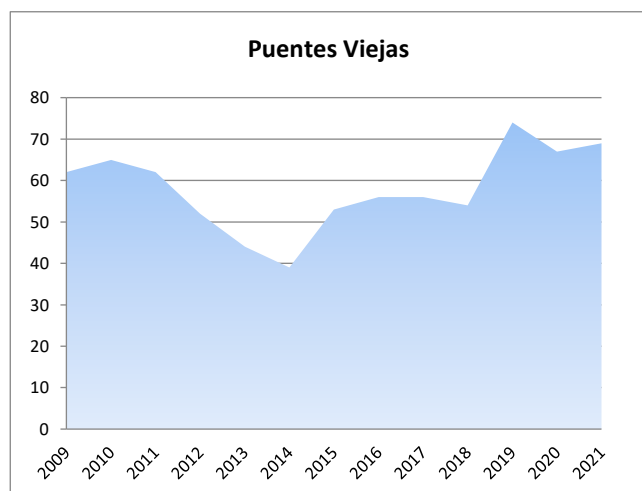

2d. Análisis por estrato de empleo

Evolución del nº de UNIDADES PRODUCTIVAS situadas en la zona/municipio, según estrato de empleo 2009-2021 [datos a 1 de enero de cada año]

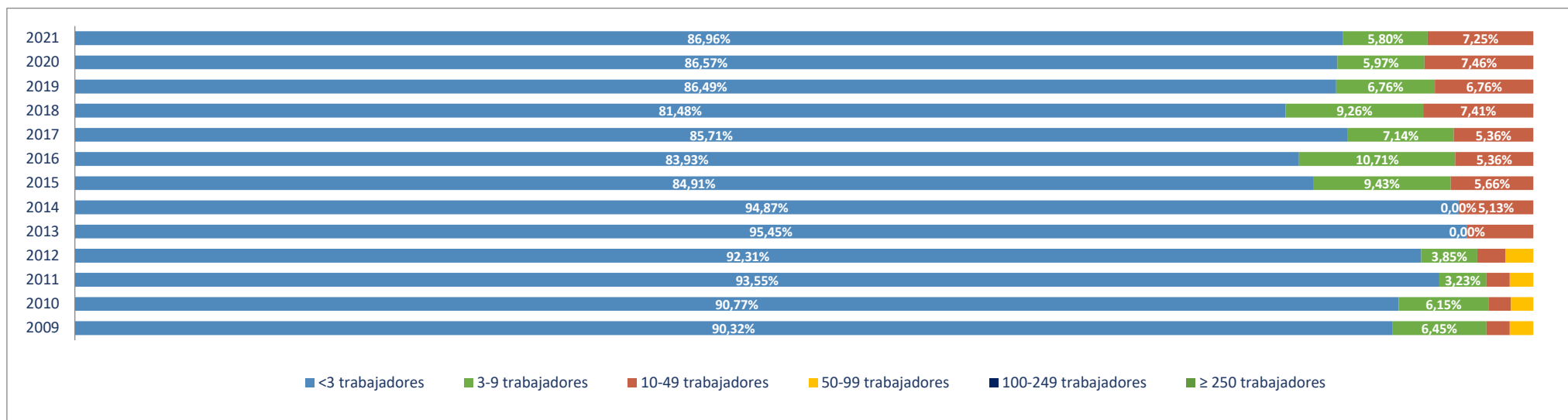

Evolución del nº de OCUPADOS EN LAS UNIDADES PRODUCTIVAS situadas en la zona/municipio, según estrato de empleo 2009-2021 [a 1 de enero de cada año]

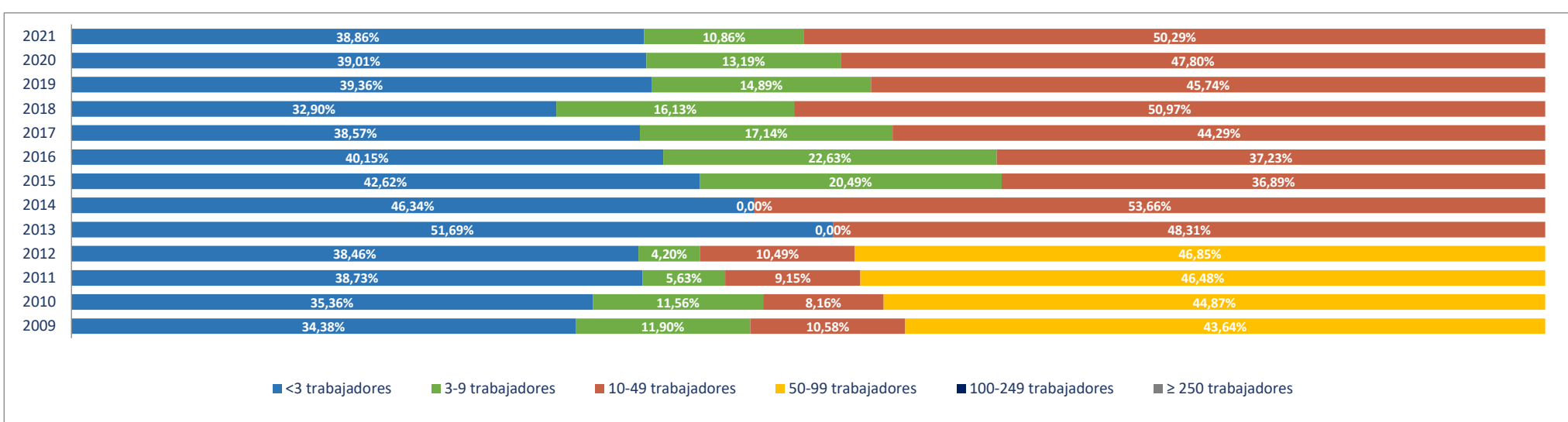

2e. Unidades productivas y ocupados por rama de actividad

Total Rama de actividad en 2021 [R-28 Colectivo empresarial]		Unidades product.	%	Ocupados	%
1º	Agricultura, ganadería, caza, selvicultura y pesca	4	5,80%	4	2,29%
2º	Minería, electricidad y agua	6	8,70%	16	9,14%
3º	Industria de la alimentación, bebidas y tabaco	0	0,00%	0	0,00%
4º	Industria textil, de la confección, cuero y calzado	0	0,00%	0	0,00%
5º	Metálicas básicas e intermedias	0	0,00%	0	0,00%
6º	Construcción de maquinaria y equipo mecánico	0	0,00%	0	0,00%
7º	Construcción de maquinaria y equipo eléctrico, electrónico y óptico	0	0,00%	0	0,00%
8º	Fabricación de material de transporte	0	0,00%	0	0,00%
9º	Industria del papel y artes gráficas	0	0,00%	0	0,00%
10º	Industria química, coquerías y refino de petróleo	0	0,00%	0	0,00%
11º	Fabricación de otros productos minerales no metálicos	0	0,00%	0	0,00%
12º	Industria de la madera, el caucho y otras industrias manufactureras	0	0,00%	0	0,00%
13º	Construcción	12	17,39%	17	9,71%
14º	Comercio mayorista e intermediarios del comercio (exc. vehículos)	0	0,00%	0	0,00%
15º	Comercio minorista y comercio y reparación de vehículos	3	4,35%	5	2,86%
16º	Hostelería	14	20,29%	18	10,29%
17º	Transporte y almacenamiento	8	11,59%	10	5,71%
18º	Información y comunicaciones	1	1,45%	1	0,57%
19º	Actividades inmobiliarias	0	0,00%	0	0,00%
20º	Actividades profesionales, científicas y técnicas	4	5,80%	4	2,29%
21º	Actividades administrativas y servicios auxiliares	3	4,35%	3	1,71%
22º	Actividades financieras y de seguros	1	1,45%	1	0,57%
23º	Admón pública, defensa, seguridad social y organismos extraterritoriales	2	2,90%	17	9,71%
24º	Educación	1	1,45%	1	0,57%
25º	Actividades sanitarias y de servicios sociales	6	8,70%	74	42,29%
26º	Actividades artísticas, recreativas y de entretenimiento	0	0,00%	0	0,00%
27º	Reparación y otros servicios personales	3	4,35%	3	1,71%
28º	Actividades asociativas y de los hogares	1	1,45%	1	0,57%

Porcentaje de Unidades productivas y Ocupados por rama de actividad

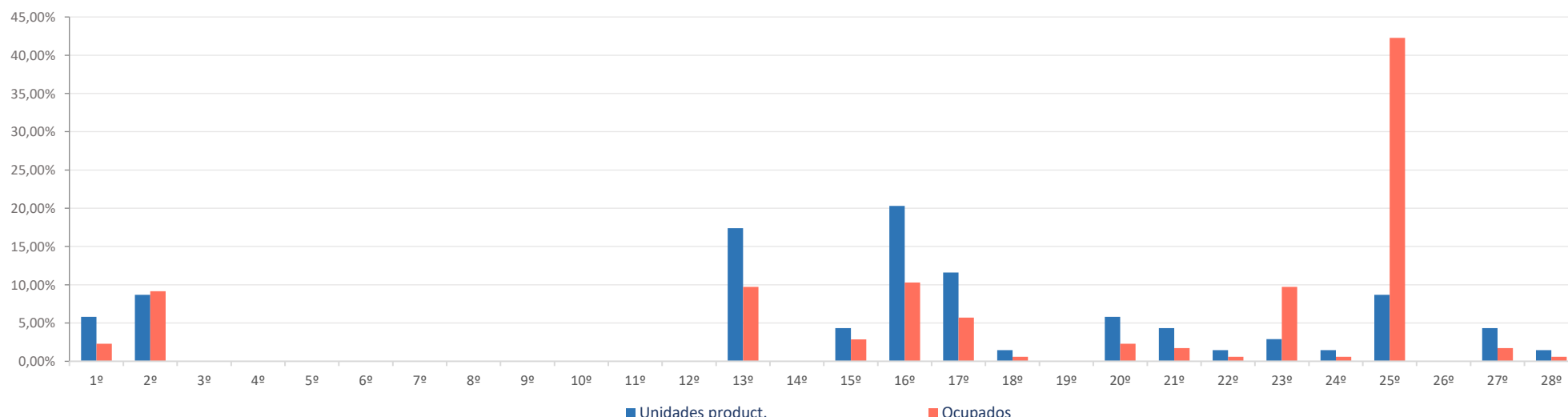

Ranking 20 actividades económicas con más UNIDADES PRODUCTIVAS [R-66 Colectivo empresarial] [1 enero 2021]

1º	Servicios de comidas y bebidas	9
2º	Actividades de construcción especializada	8
3º	Transporte terrestre de mercancías y por tubería	6
4º	Actividades sanitarias y de servicios sociales	6
5º	Alojamientos	5
6º	Agricultura, ganadería, caza, selvicultura y pesca	4
7º	Suministro de agua, saneamiento y gestión de residuos	4
8º	Construcción general	4
9º	Comercio minorista (excepto vehículos)	3
10º	Servicios, ensayos y análisis técnicos	3
11º	Otras actividades administrativas	3
12º	Reparación y otros servicios personales	3
13º	Suministro de energía eléctrica, gas, vapor y aire acondicionado	2
14º	Admón publica, defensa, seguridad social y organismos extraterritoriales	2
15º	Transporte terrestre de viajeros	1
16º	Actividades postales y de correos	1
17º	Programación y consultoría informática	1
18º	Otras actividades profesionales	1
19º	Actividades auxiliares a los servicios financieros y a los seguros	1
20º	Educación	1

Comparativa 20 actividades económicas con más UNIDADES PRODUCTIVAS en el municipio, la zona y la Región [R-66 Colectivo empresarial] [1 enero 2021]

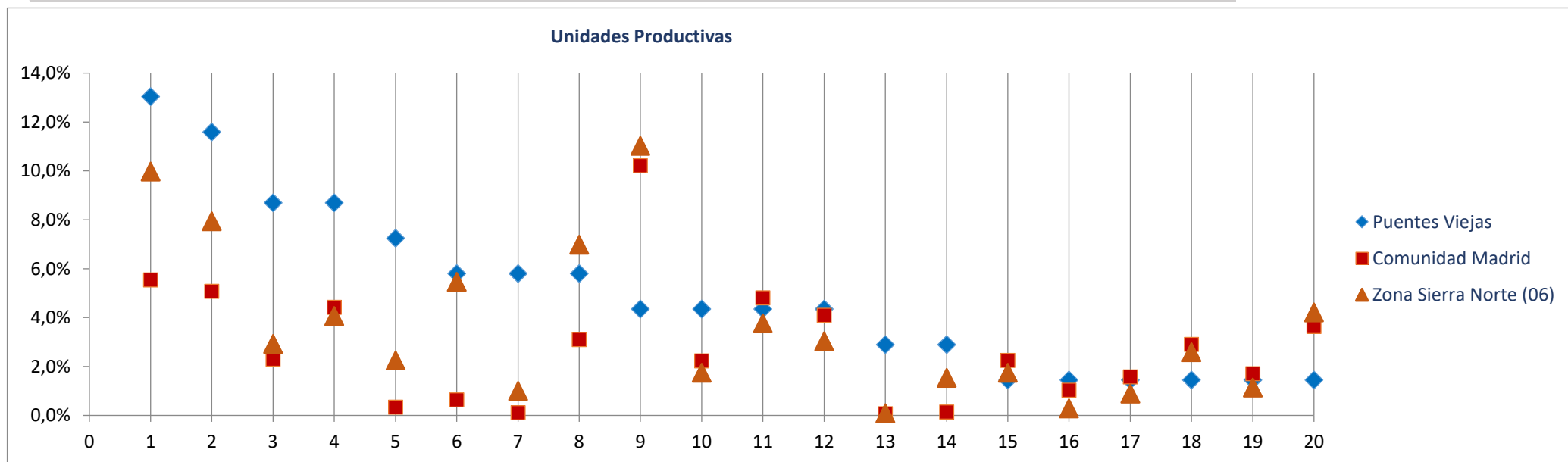

Ranking 20 actividades económicas con más OCUPADOS [R-66 Colectivo empresarial] [1 enero 2021]

1º	Actividades sanitarias y de servicios sociales	74
2º	Admón publica, defensa, seguridad social y organismos extraterritoriales	17
3º	Servicios de comidas y bebidas	13
4º	Construcción general	9
5º	Suministro de energía eléctrica, gas, vapor y aire acondicionado	8
6º	Suministro de agua, saneamiento y gestión de residuos	8
7º	Actividades de construcción especializada	8
8º	Transporte terrestre de mercancías y por tubería	8
9º	Comercio minorista (excepto vehículos)	5
10º	Alojamientos	5
11º	Agricultura, ganadería, caza, selvicultura y pesca	4
12º	Servicios, ensayos y análisis técnicos	3
13º	Otras actividades administrativas	3
14º	Reparación y otros servicios personales	3
15º	Transporte terrestre de viajeros	1
16º	Actividades postales y de correos	1
17º	Programación y consultoría informática	1
18º	Otras actividades profesionales	1
19º	Actividades auxiliares a los servicios financieros y a los seguros	1
20º	Educación	1

Comparativa 20 actividades económicas con más OCUPADOS en el municipio, la zona y la Región [R66 - Colectivo empresarial] [1 enero 2021]

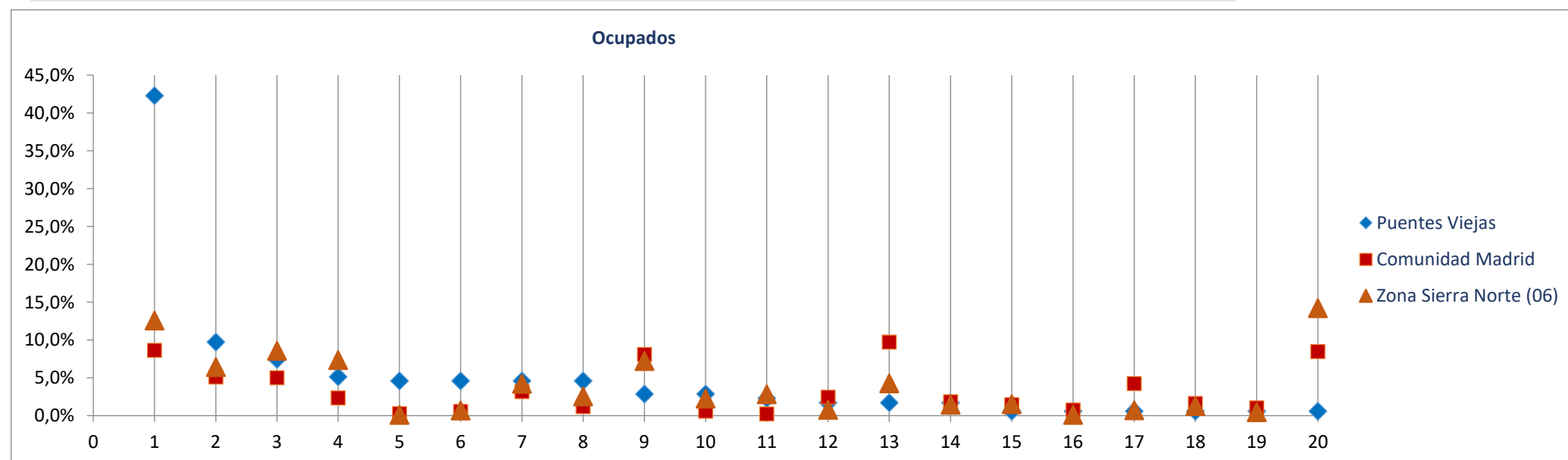

Radiografía de las zonas NUTS4 madrileñas

BLOQUE 1. Datos geográficos y demográficos

Zona Sierra Norte (06)

La Acebeda, Alameda del Valle, El Atazar, Berzosa del Lozoya, El Berrueco, Braojos, Buitrago del Lozoya, Bustarviejo, Cabanillas de la Sierra, La Cabrera, Canencia, Cervera de Buitrago, Garganta de los Montes, Gargantilla del Lozoya y Pinilla de Buitrago, Gascones, Guadalix de la Sierra, La Hiruela, Horcajo de la Sierra-Aoslos, Horcajuelo de la Sierra, Lozoya, Madarcos, Montejo de la Sierra, Navalafuente, Navarredonda y San Mamés, Patones, Pedrezuela, Pinilla del Valle, Piñuecar-Gandullas, Prádena del Rincón, Puebla de la Sierra, Rascafría, Redueña, Robledillo de la Jara, Robregordo, La Serna del Monte, Somosierra, Torrelaguna, Torremoncha de Jarama, Valdemanco, El Vellón, Venturada, Villavieja del Lozoya, Lozoyuela-Navas-Sieteiglesias, Puentes Viejas

Rascafría



Superficie (Km ²)	149,4
Densidad de población (1 enero 2021) [habitantes/km2]	12

Evolución 2009-2021 de la población empadronada [personas] [datos a 1 de enero de cada año]

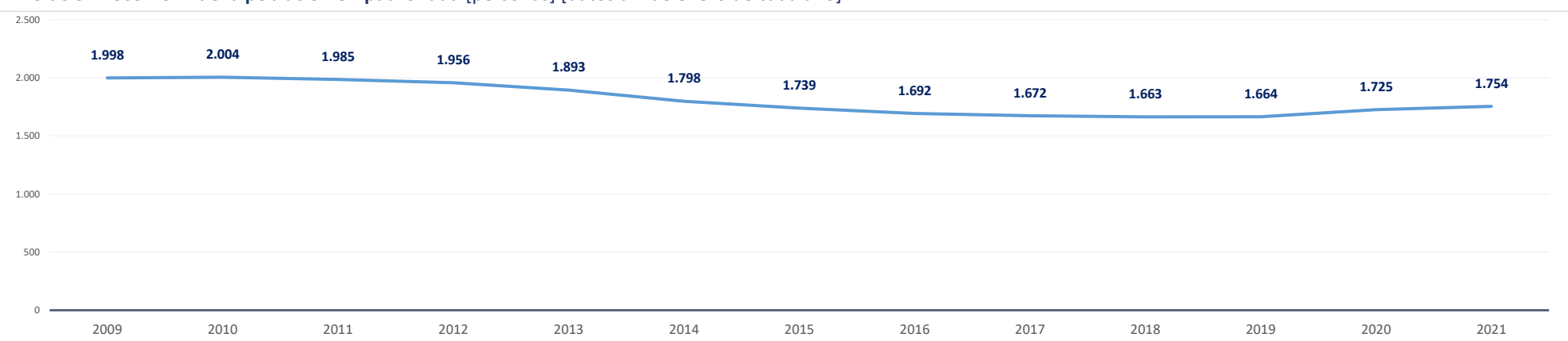

Población empadronada (1 enero 2021) [personas]	1.754
Edad media de la población (2020) [años]	47,7

Población 16-30 años (1 enero 2021) [personas]	253
[% respecto del total de la población]	14,4%
Población extranjera (1 enero 2021) [personas]	349
[% respecto del total de la población]	19,9%

Grado de juventud de la población (población ≤ 15 años) (1 enero 2021) [%]	9,0%	Nut: 15,2%	CM: 14,7%
Grado de envejecimiento de la población (población ≥ 65 años) (1 enero 2021) [%]	24,7%	Nut: 17,1%	CM: 18,0%
Proporción de dependencia (1 enero 2021) [ratio:(poblac ≤15 años+≥65 años)/(poblac 16-64 años)]	0,51	Nut: 0,48	CM: 0,49
Proporción de reemplazamiento (1 enero 2021) [ratio: (población 16-40 años) / (población 41-65 años)]	0,61	Nut: 0,63	CM: 0,79

Crecimiento de la población empadronada [%] [enero 2020-enero 2021]	1,7%
Crecimiento vegetativo (2019) [número] [nacimientos - defunciones] [enero 2018-enero 2019]	3
Emigraciones al resto de Comunidades Autónomas (2020) [número de bajas en el Padrón en la CM]	25
Saldo migratorio (2020) [número: inmigración - emigración.]	59

Evolución 2007-2020 de la edad media de la población [años] [datos a 1 de enero de cada año]

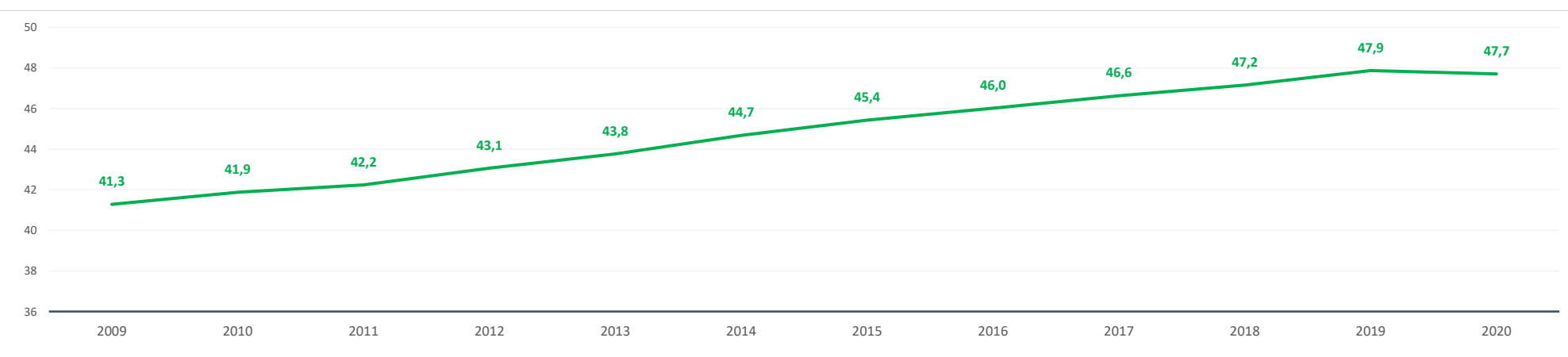

Evolución 2009-2021 de la población ≤ 15 años y ≥ 65 años [%] [datos a 1 de enero de cada año]

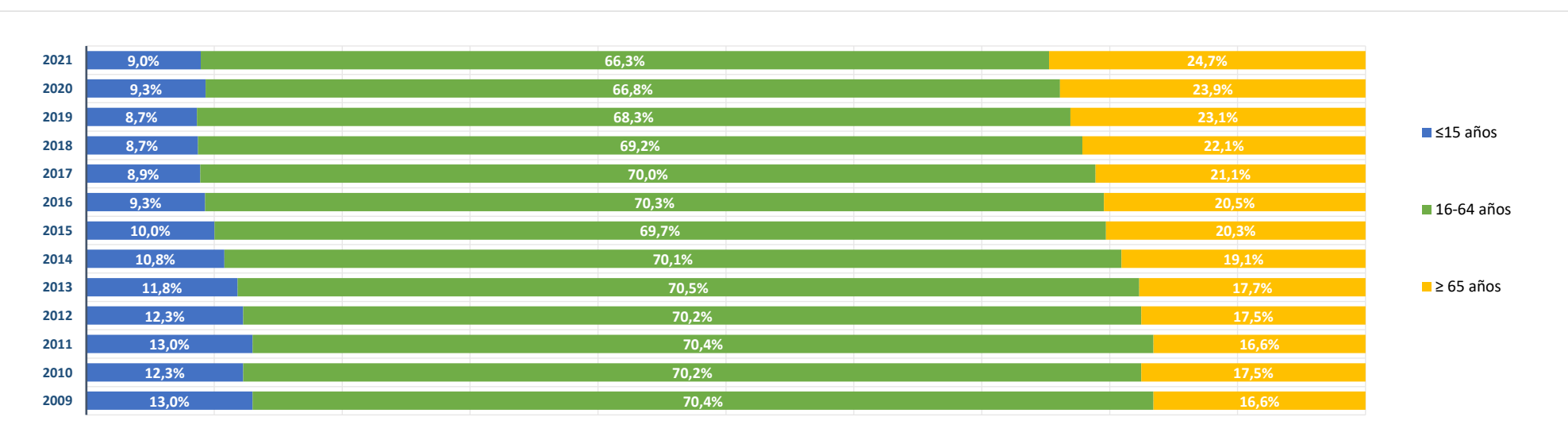

BLOQUE 2. Mercado de trabajo y tejido productivo

Zona Sierra Norte (06)

La Acebeda, Alameda del Valle, El Atazar, Berzosa del Lozoya, El Berrueco, Braojos, Buitrago del Lozoya, Bustarviejo, Cabanillas de la Sierra, La Cabrera, Canencia, Cervera de Buitrago, Garganta de los Montes, Gargantilla del Lozoya y Pinilla de Buitrago, Gascones, Guadalix de la Sierra, La Hiruela, Horcajo de la Sierra-Aoslos, Horcajuelo de la Sierra, Lozoya, Madarcos, Montejo de la Sierra, Navalafuente, Navarredonda y San Mamés, Patones, Pedrezuela, Pinilla del Valle, Piñuecar-Gandullas, Prádena del Rincón, Puebla de la Sierra, Rascafría, Redueña, Robledillo de la Jara, Robregordo, La Serna del Monte, Somosierra, Torrelaguna, Torremocha de Jarama, Valdemanco, El Vellón, Venturada, Villavieja del Lozoya, Lozoyuela-Navas-Sieteiglesias, Puentes Viejas



Rascafría

1. Mercado de trabajo: datos sobre trabajadores RESIDENTES en la zona/municipio

1a. Población de 16 a 64 años

Población de 16-64 años [potencialmente activa] [Padrón municipal] [1 de enero 2021] **1.151**
 % sobre el total de la Comunidad de Madrid **0,0%**

Evolución de la población de 16-64 años [en la zona o municipio de residencia]

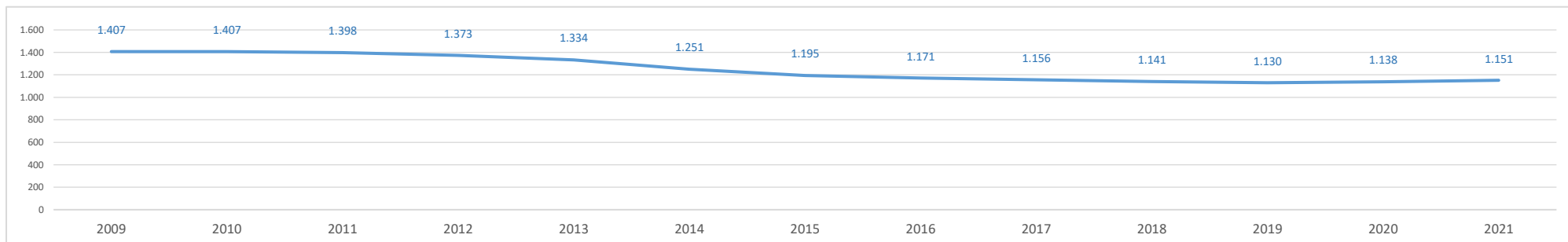

1b. Paro registrado

Evolución del número de parados registrados (en la zona o municipio de residencia) [Datos a 31 de marzo]

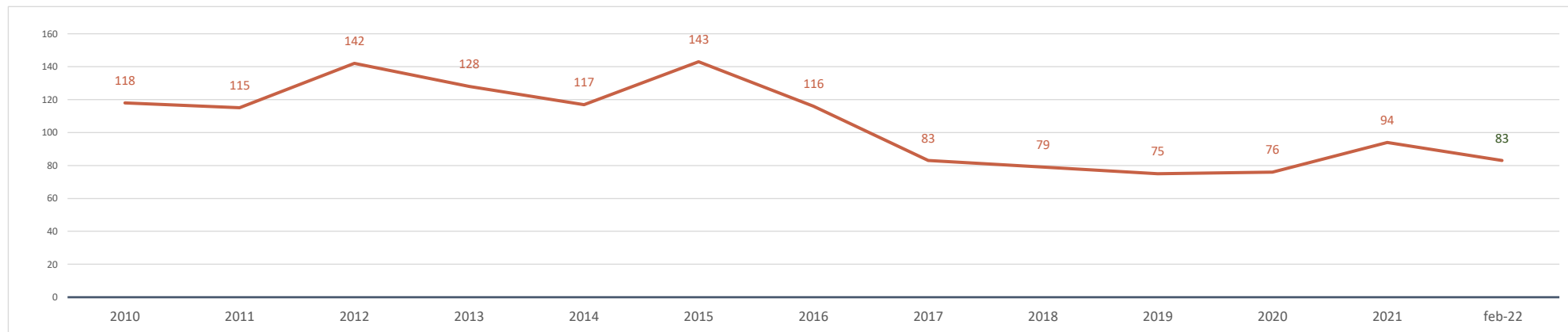

Parados registrados (31 marzo 2021) [zona/municipio de residencia] **94**
 % respecto población 16-64 años de la zona o municipio **8,2%**

Parados registrados, edad ≤ 24 años	9
% respecto población 16-24 años de la zona o municipio	6,9%
Parados registrados, edad 25-44 años	24
% respecto población 25-44 años de la zona o municipio	5,8%
Parados registrados, edad ≥ 45 años	61
% respecto población 45-64 años de la zona o municipio	10,1%
Parados registrados, hombres	48
% respecto población hombres de la zona o municipio	7,6%
Parados registrados, mujeres	46
% respecto población mujeres de la zona o municipio	8,8%

Parados registrados (28 febrero 2022) [zona/municipio de residencia] **83**

Parados registrados, edad ≤ 24 años	4
Parados registrados, edad 25-44 años	27
Parados registrados, edad ≥ 45 años	52
Parados registrados, hombres	42
Parados registrados, mujeres	41

Gráfico comparativo Paro registrado últimos 3 años por Rango de Edad y Sexo

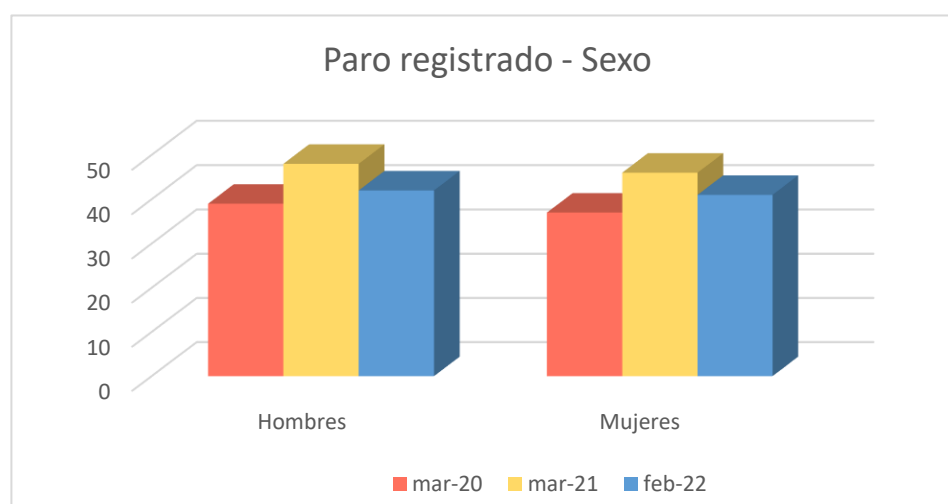
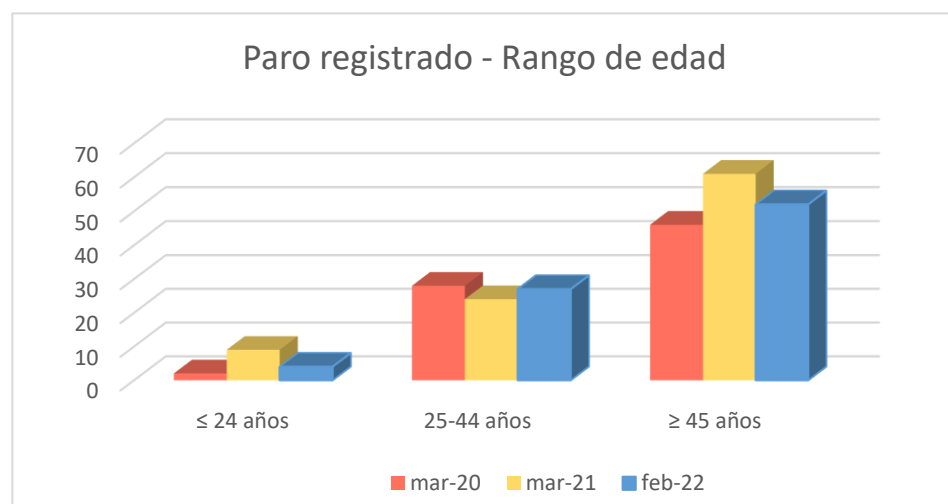

1c. Afiliados a la Seguridad Social por municipio de residencia del trabajador

Total Afiliados a la Seguridad Social, por ubicación residencia (1 enero 2021) **645**
 % sobre el total de la Comunidad de Madrid **0,02%**

Afiliados por intervalo de edad (1/1/2021)	N	%
Afiliados a la Seguridad Social < 30 años	93	14,4%
Afiliados a la Seguridad Social 30-49 años	290	45,0%
Afiliados a la Seguridad Social ≥ 50 años	262	40,6%

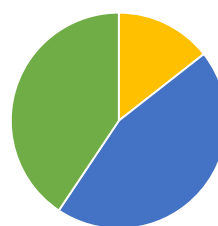

Afiliados por grupo cotización [régimen general] [1/1/2021]

	N	%
Ingenieros/licenciados afiliados a la Seguridad Social	20	3,1%
Ingenieros técnicos, peritos y ayudantes titulados afiliados a la Seguridad Social	20	3,1%
Jefes administrativos y de taller afiliados a la Seguridad Social	15	2,3%
Ayudantes no titulados afiliados a la Seguridad Social	16	2,5%
Oficiales administrativos afiliados a la Seguridad Social	31	4,8%
Subalternos afiliados a la Seguridad Social	38	5,9%
Auxiliares administrativos afiliados a la Seguridad Social	46	7,1%
Oficiales de primera y segunda afiliados a la Seguridad Social	97	15,0%
Oficiales de tercera y especialistas afiliados a la Seguridad Social	86	13,3%
Peones afiliados a la Seguridad Social	92	14,3%
Menores de dieciocho años afiliados a la Seguridad Social	0	0,0%
Afiliados a la Seguridad Social sin grupo de cotización	184	28,5%

Afiliados por rama de actividad (municipio de residencia) (1/1/2021)

	N	%
Afiliados Seguridad Social, rama agricultura y ganadería	39	6,0%
Afiliados Seguridad Social, rama minería, industria y energía	49	7,6%
Afiliados Seguridad Social, rama de construcción	75	11,6%
Afiliados Seguridad Social, rama de servicios de distribución y hostelería	236	36,6%
Afiliados Seguridad Social, rama de servicios a empresas y financieros	98	15,2%
Afiliados Seguridad Social, rama de otros servicios	148	22,9%

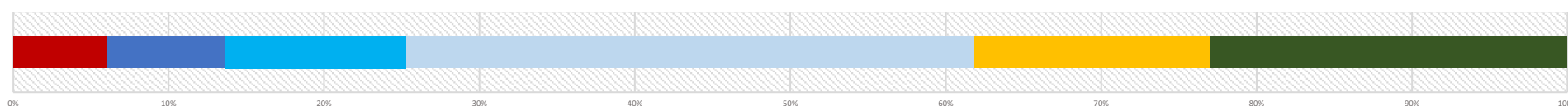

2. Mercado de trabajo: Tejido productivo de la zona/municipio (UNIDADES PRODUCTIVAS y OCUPADOS de esas Unidades productivas)

2a. Nº total de UNIDADES PRODUCTIVAS situadas en la zona/municipio

Unidades productivas [colectivo empresarial] [1 de enero 2021] **254**
 % sobre el total de la Comunidad de Madrid **0,0%**

2b. Nº de OCUPADOS en las unidades productivas situadas en la zona/municipio

Nº de ocupados [Colectivo empresarial] [1 de enero 2021] **592**
 % sobre el total de la Comunidad de Madrid **0,0%**

2c. Evolución del nº total de UNIDADES PRODUCTIVAS y de OCUPADOS situados en la zona/municipio

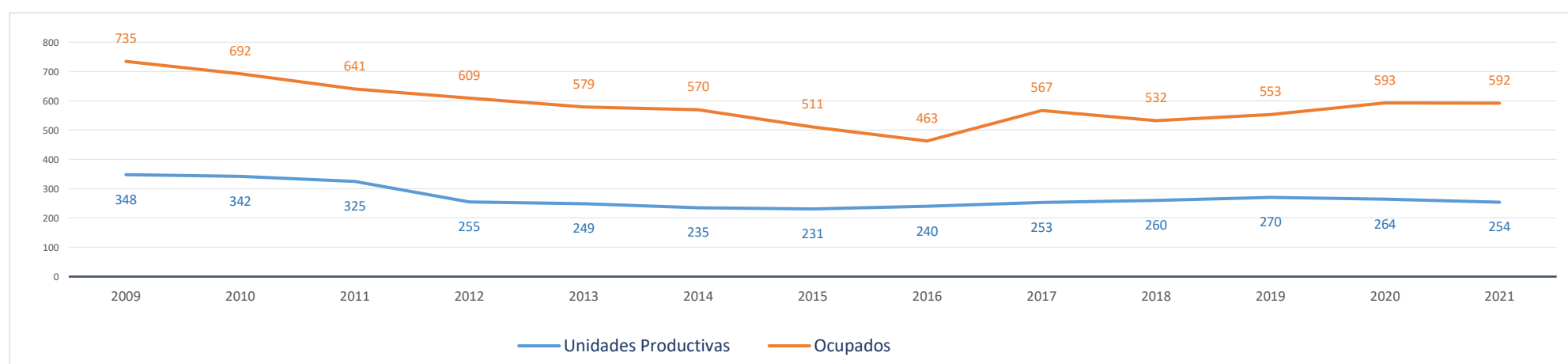

Evolución cronológica de las UNIDADES PRODUCTIVAS en el municipio, la zona y la Región

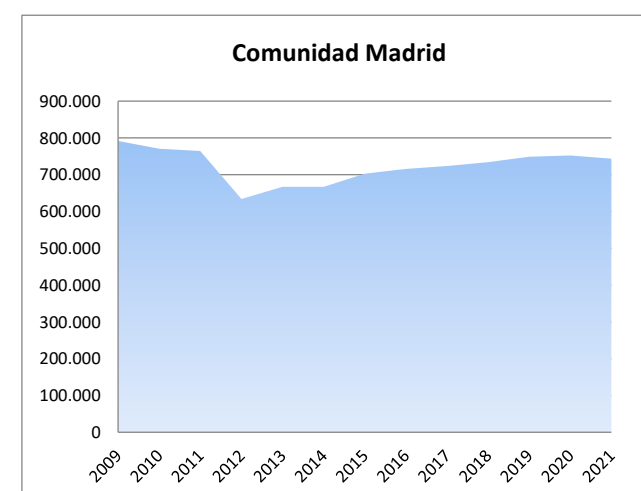
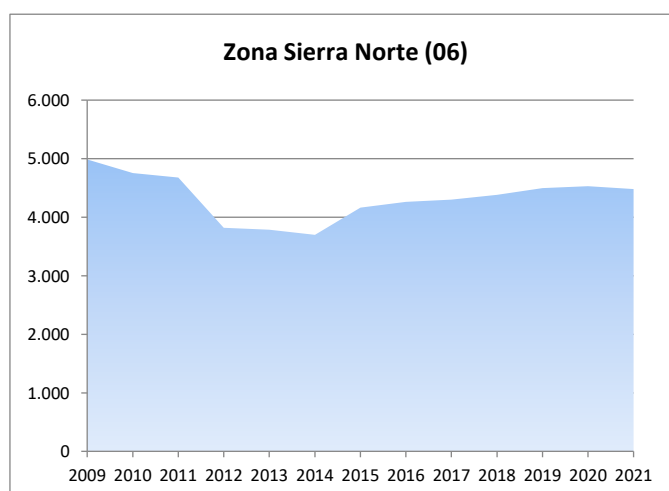
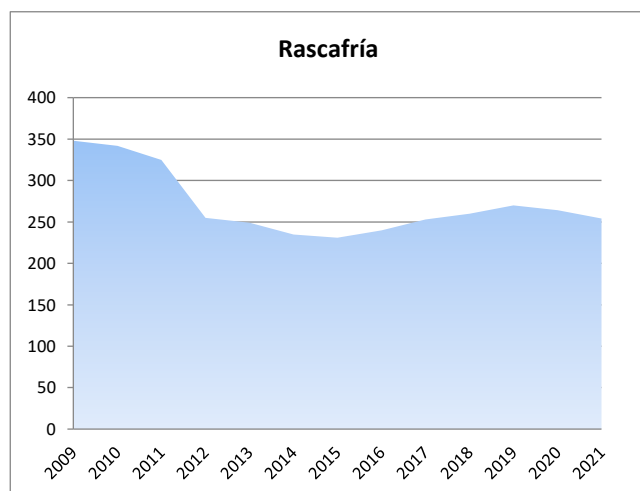

2d. Análisis por estrato de empleo

Evolución del nº de **UNIDADES PRODUCTIVAS** situadas en la zona/municipio, según estrato de empleo 2009-2021 [datos a 1 de enero de cada año]

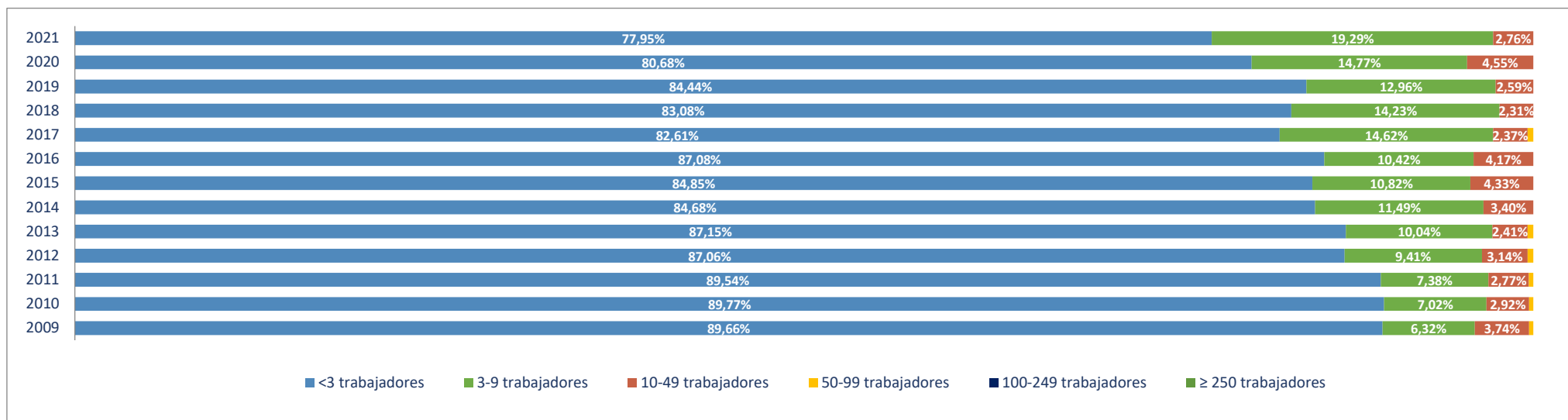

Evolución del nº de **OCUPADOS EN LAS UNIDADES PRODUCTIVAS** situadas en la zona/municipio, según estrato de empleo 2009-2021 [a 1 de enero de cada año]

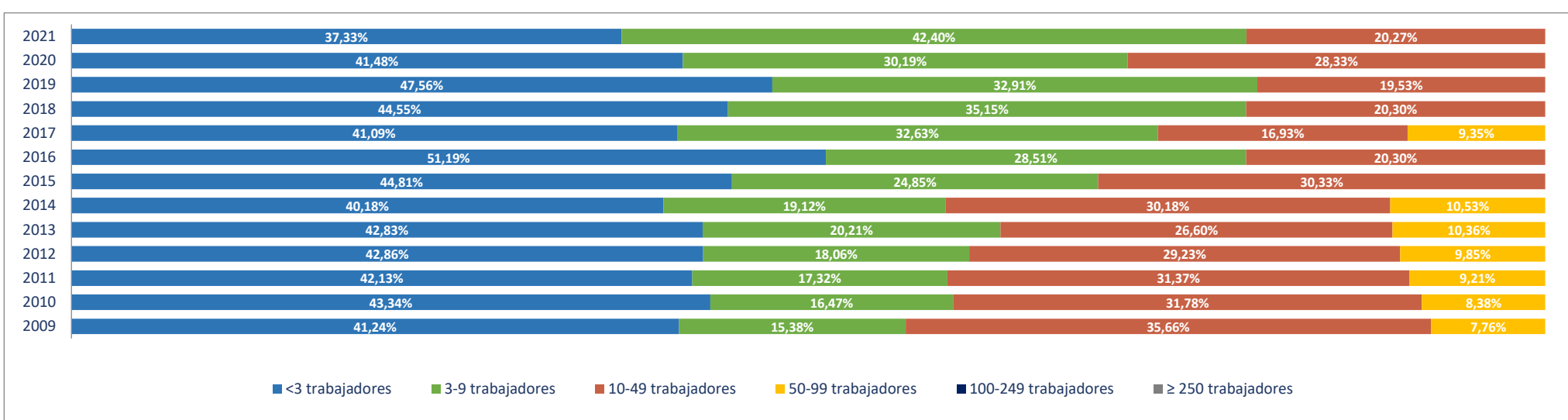

2e. Unidades productivas y ocupados por rama de actividad

Total Rama de actividad en 2021 [R-28 Colectivo empresarial]		Unidades product.	%	Ocupados	%
1º	Agricultura, ganadería, caza, selvicultura y pesca	25	9,84%	31	5,24%
2º	Minería, electricidad y agua	0	0,00%	0	0,00%
3º	Industria de la alimentación, bebidas y tabaco	5	1,97%	10	1,69%
4º	Industria textil, de la confección, cuero y calzado	0	0,00%	0	0,00%
5º	Metálicas básicas e intermedias	1	0,39%	10	1,69%
6º	Construcción de maquinaria y equipo mecánico	0	0,00%	0	0,00%
7º	Construcción de maquinaria y equipo eléctrico, electrónico y óptico	0	0,00%	0	0,00%
8º	Fabricación de material de transporte	0	0,00%	0	0,00%
9º	Industria del papel y artes gráficas	0	0,00%	0	0,00%
10º	Industria química, coquerías y refino de petróleo	0	0,00%	0	0,00%
11º	Fabricación de otros productos minerales no metálicos	0	0,00%	0	0,00%
12º	Industria de la madera, el caucho y otras industrias manufactureras	5	1,97%	21	3,55%
13º	Construcción	39	15,35%	55	9,29%
14º	Comercio mayorista e intermediarios del comercio (exc. vehículos)	7	2,76%	7	1,18%
15º	Comercio minorista y comercio y reparación de vehículos	44	17,32%	69	11,66%
16º	Hostelería	63	24,80%	179	30,24%
17º	Transporte y almacenamiento	9	3,54%	11	1,86%
18º	Información y comunicaciones	3	1,18%	3	0,51%
19º	Actividades inmobiliarias	0	0,00%	0	0,00%
20º	Actividades profesionales, científicas y técnicas	5	1,97%	7	1,18%
21º	Actividades administrativas y servicios auxiliares	10	3,94%	16	2,70%
22º	Actividades financieras y de seguros	2	0,79%	21	3,55%
23º	Admón pública, defensa, seguridad social y organismos extraterritoriales	1	0,39%	7	1,18%
24º	Educación	3	1,18%	41	6,93%
25º	Actividades sanitarias y de servicios sociales	3	1,18%	48	8,11%
26º	Actividades artísticas, recreativas y de entretenimiento	6	2,36%	24	4,05%
27º	Reparación y otros servicios personales	7	2,76%	14	2,36%
28º	Actividades asociativas y de los hogares	16	6,30%	18	3,04%

Porcentaje de Unidades productivas y Ocupados por rama de actividad

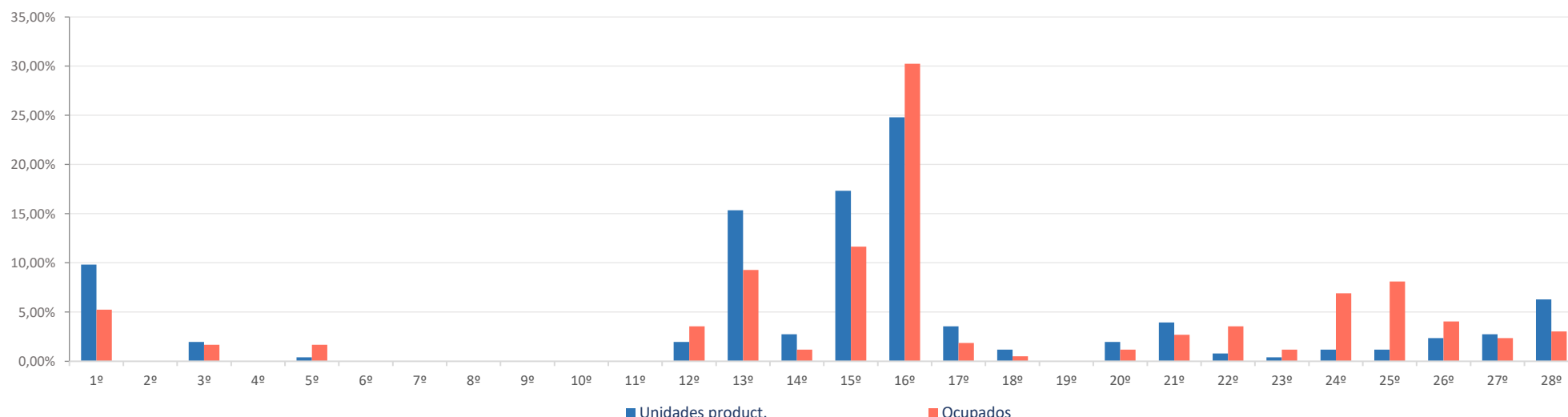

Ranking 20 actividades económicas con más UNIDADES PRODUCTIVAS [R-66 Colectivo empresarial] [1 enero 2021]

1º	Servicios de comidas y bebidas	50
2º	Comercio minorista (excepto vehículos)	40
3º	Agricultura, ganadería, caza, selvicultura y pesca	25
4º	Construcción general	21
5º	Actividades de construcción especializada	18
6º	Alojamientos	13
7º	Actividades de los hogares	11
8º	Otras actividades administrativas	9
9º	Transporte terrestre de mercancías y por tubería	8
10º	Comercio mayorista e intermediarios del comercio (exc. vehículos)	7
11º	Reparación y otros servicios personales	7
12º	Actividades artísticas, recreativas y de entretenimiento	6
13º	Actividades asociativas	5
14º	Otras industrias alimenticias	4
15º	Industria de la madera y el corcho (exc. muebles), cestería y espartería	4
16º	Comercio y reparación de vehículos	4
17º	Programación y consultoría informática	3
18º	Educación	3
19º	Actividades sanitarias y de servicios sociales	3
20º	Publicidad y estudios de mercado	2

Comparativa 20 actividades económicas con más UNIDADES PRODUCTIVAS en el municipio, la zona y la Región [R-66 Colectivo empresarial] [1 enero 2021]

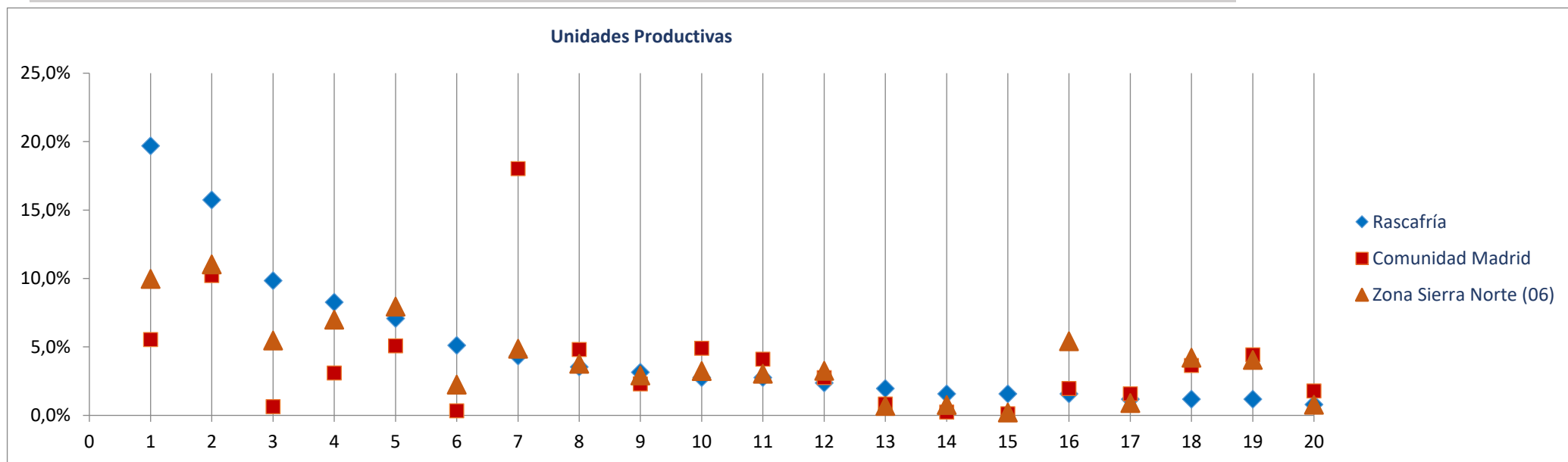

Ranking 20 actividades económicas con más OCUPADOS [R-66 Colectivo empresarial] [1 enero 2021]

1º	Servicios de comidas y bebidas	137
2º	Comercio minorista (excepto vehículos)	65
3º	Actividades sanitarias y de servicios sociales	48
4º	Alojamientos	42
5º	Educación	41
6º	Construcción general	32
7º	Agricultura, ganadería, caza, selvicultura y pesca	31
8º	Actividades artísticas, recreativas y de entretenimiento	24
9º	Actividades de construcción especializada	23
10º	Intermediación financiera excepto seguros y fondos de pensiones	21
11º	Industria de la madera y el corcho (exc. muebles), cestería y espartería	20
12º	Otras actividades administrativas	15
13º	Reparación y otros servicios personales	14
14º	Actividades de los hogares	12
15º	Fabricación de productos metálicos, excepto maquinaria y equipo	10
16º	Transporte terrestre de mercancías y por tubería	10
17º	Otras industrias alimenticias	9
18º	Comercio mayorista e intermediarios del comercio (exc. vehículos)	7
19º	Admón publica, defensa, seguridad social y organismos extraterritoriales	7
20º	Actividades asociativas	6

Comparativa 20 actividades económicas con más OCUPADOS en el municipio, la zona y la Región [R66 - Colectivo empresarial] [1 enero 2021]

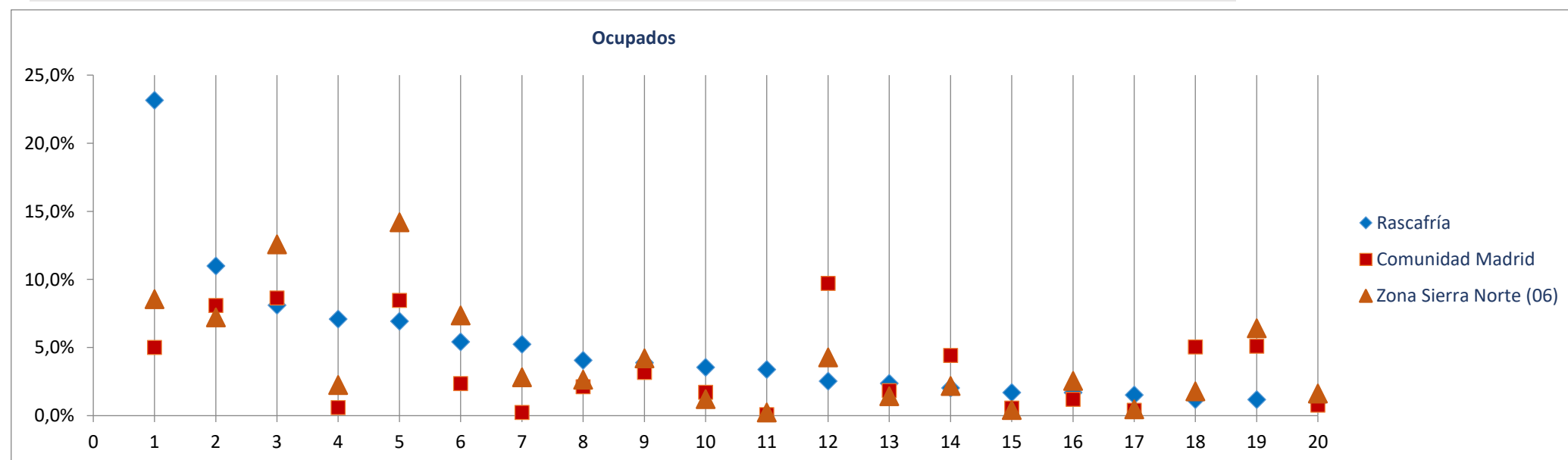

Radiografía de las zonas NUTS4 madrileñas

BLOQUE 1. Datos geográficos y demográficos

Zona Sierra Norte (06)

La Acebeda, Alameda del Valle, El Atazar, Berzosa del Lozoya, El Berrueco, Braojos, Buitrago del Lozoya, Bustarviejo, Cabanillas de la Sierra, La Cabrera, Canencia, Cervera de Buitrago, Garganta de los Montes, Gargantilla del Lozoya y Pinilla de Buitrago, Gascones, Guadalix de la Sierra, La Hiruela, Horcajo de la Sierra-Aoslos, Horcajuelo de la Sierra, Lozoya, Madarcos, Montejo de la Sierra, Navalafuente, Navarredonda y San Mamés, Patones, Pedrezuela, Pinilla del Valle, Piñuecar-Gandullas, Prádena del Rincón, Puebla de la Sierra, Rascafría, Redueña, Robledillo de la Jara, Robregordo, La Serna del Monte, Somosierra, Torrelaguna, Torremocha de Jarama, Valdemanco, El Vellón, Venturada, Villavieja del Lozoya, Lozoyuela-Navas-Sieteiglesias, Puentes Viejas

Redueña



Superficie (Km ²)	13,0
Densidad de población (1 enero 2021) [habitantes/km2]	23

Evolución 2009-2021 de la población empadronada [personas] [datos a 1 de enero de cada año]

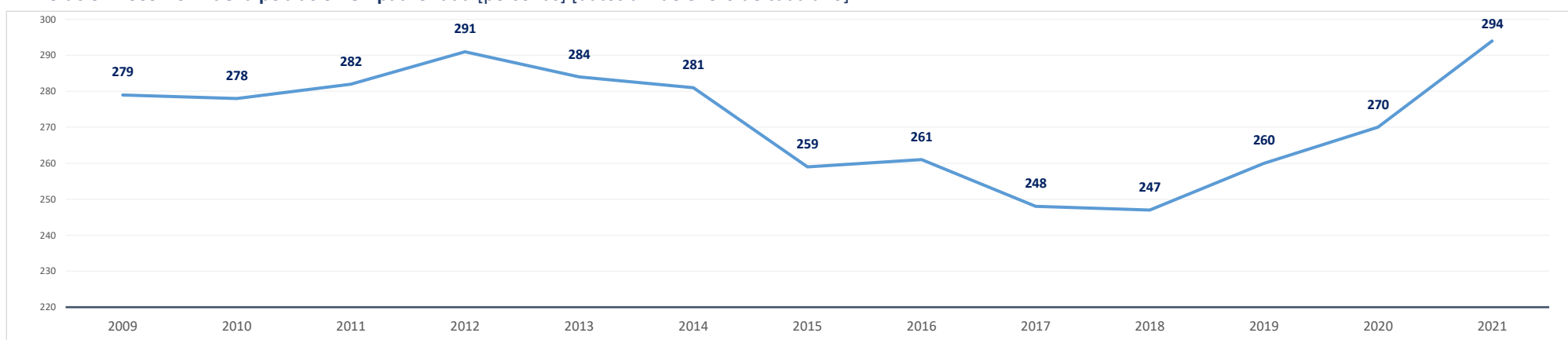

Población empadronada (1 enero 2021) [personas]	294
Edad media de la población (2020) [años]	42,9

Población 16-30 años (1 enero 2021) [personas]	39	
[% respecto del total de la población]		13,3%
Población extranjera (1 enero 2021) [personas]	28	
[% respecto del total de la población]		9,5%

Grado de juventud de la población (población ≤ 15 años) (1 enero 2021) [%]	11,9%	Nut: 15,2%	CM: 14,7%
Grado de envejecimiento de la población (población ≥ 65 años) (1 enero 2021) [%]	18,0%	Nut: 17,1%	CM: 18,0%
Proporción de dependencia (1 enero 2021) [ratio:(poblac ≤15 años+≥65 años)/(poblac 16-64 años)]	0,43	Nut: 0,48	CM: 0,49
Proporción de reemplazamiento (1 enero 2021) [ratio: (población 16-40 años) / (población 41-65 años)]	0,70	Nut: 0,63	CM: 0,79

Crecimiento de la población empadronada [%] [enero 2020-enero 2021]	8,9%
Crecimiento vegetativo (2019) [número] [nacimientos - defunciones] [enero 2018-enero 2019]	2
Emigraciones al resto de Comunidades Autónomas (2020) [número de bajas en el Padrón en la CM]	3
Saldo migratorio (2020) [número: inmigración - emigración.]	22

Evolución 2007-2020 de la edad media de la población [años] [datos a 1 de enero de cada año]

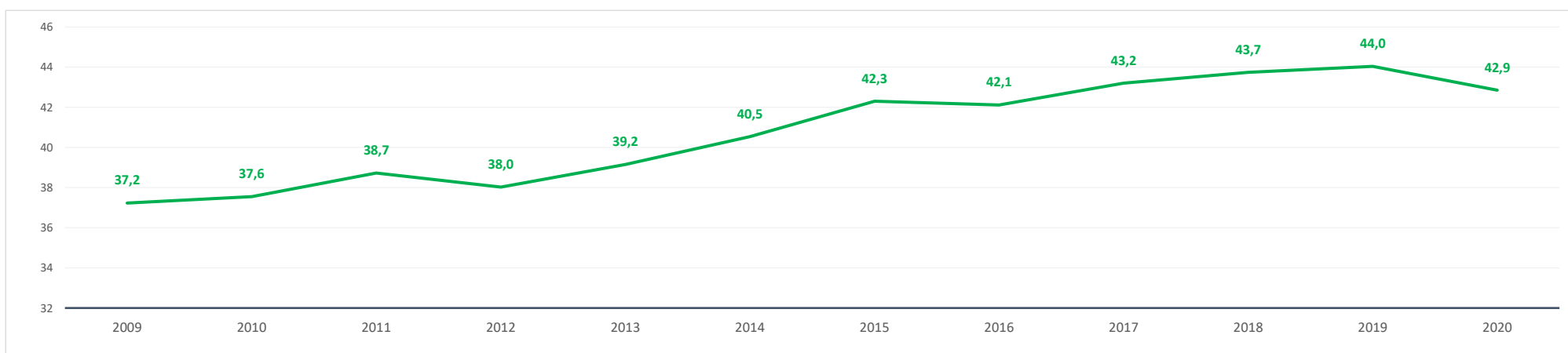

Evolución 2009-2021 de la población ≤ 15 años y ≥ 65 años [%] [datos a 1 de enero de cada año]

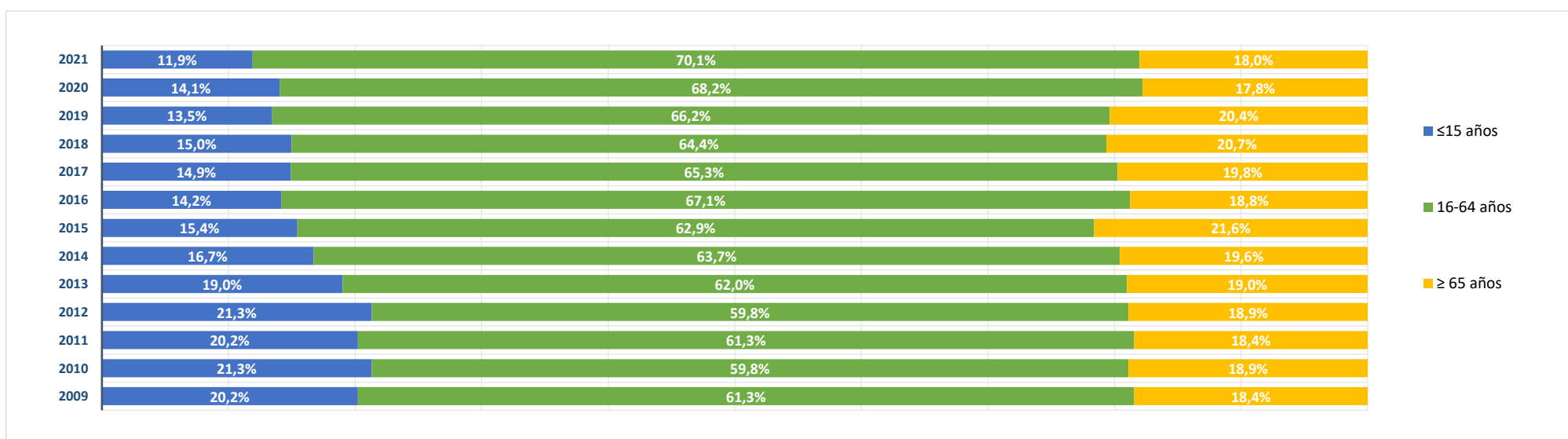

BLOQUE 2. Mercado de trabajo y tejido productivo

Zona Sierra Norte (06)

La Acebeda, Alameda del Valle, El Atazar, Berzosa del Lozoya, El Berrueco, Braojos, Buitrago del Lozoya, Bustarviejo, Cabanillas de la Sierra, La Cabrera, Canencia, Cervera de Buitrago, Garganta de los Montes, Gargantilla del Lozoya y Pinilla de Buitrago, Gascones, Guadalix de la Sierra, La Hiruela, Horcajo de la Sierra-Aoslos, Horcajuelo de la Sierra, Lozoya, Madarcos, Montejo de la Sierra, Navalafuente, Navarredonda y San Mamés, Patones, Pedrezuela, Pinilla del Valle, Piñuecar-Gandullas, Prádena del Rincón, Puebla de la Sierra, Rascafría, Redueña, Robledillo de la Jara, Robregordo, La Serna del Monte, Somosierra, Torrelaguna, Torremocha de Jarama, Valdemanco, El Vellón, Venturada, Villavieja del Lozoya, Lozoyuela-Navas-Sieteiglesias, Puentes Viejas



Redueña

1. Mercado de trabajo: datos sobre trabajadores RESIDENTES en la zona/municipio

1a. Población de 16 a 64 años

Población de 16-64 años [potencialmente activa] [Padrón municipal] [1 de enero 2021] **201**
 % sobre el total de la Comunidad de Madrid **0,0%**

Evolución de la población de 16-64 años [en la zona o municipio de residencia]

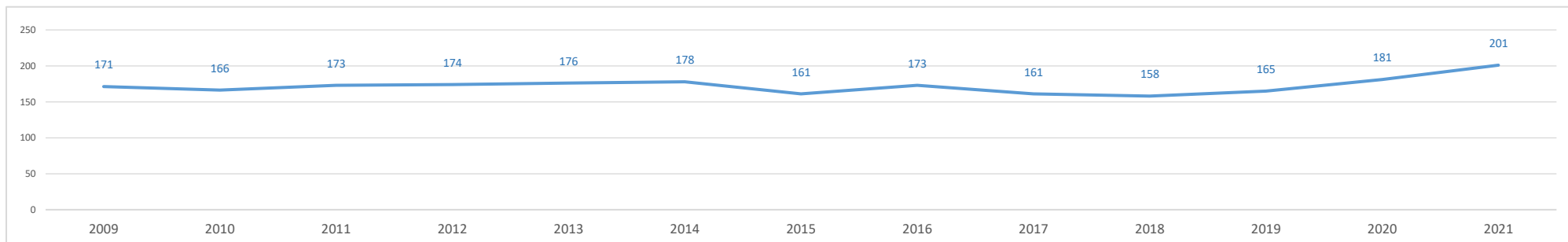

1b. Paro registrado

Evolución del número de parados registrados (en la zona o municipio de residencia) [Datos a 31 de marzo]

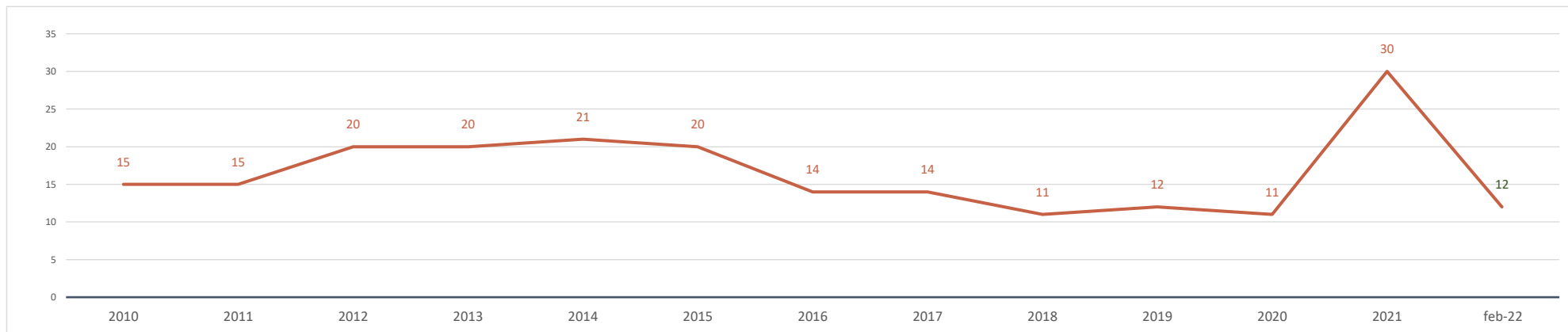

Parados registrados (31 marzo 2021) [zona/municipio de residencia] **30**
 % respecto población 16-64 años de la zona o municipio **14,9%**

Parados registrados, edad ≤ 24 años	3
% respecto población 16-24 años de la zona o municipio	11,5%
Parados registrados, edad 25-44 años	12
% respecto población 25-44 años de la zona o municipio	15,2%
Parados registrados, edad ≥ 45 años	15
% respecto población 45-64 años de la zona o municipio	15,6%
Parados registrados, hombres	14
% respecto población hombres de la zona o municipio	12,0%
Parados registrados, mujeres	16
% respecto población mujeres de la zona o municipio	19,0%

Parados registrados (28 febrero 2022) [zona/municipio de residencia] **12**

Parados registrados, edad ≤ 24 años	0
Parados registrados, edad 25-44 años	2
Parados registrados, edad ≥ 45 años	10
Parados registrados, hombres	5
Parados registrados, mujeres	7

Gráfico comparativo Paro registrado últimos 3 años por Rango de Edad y Sexo

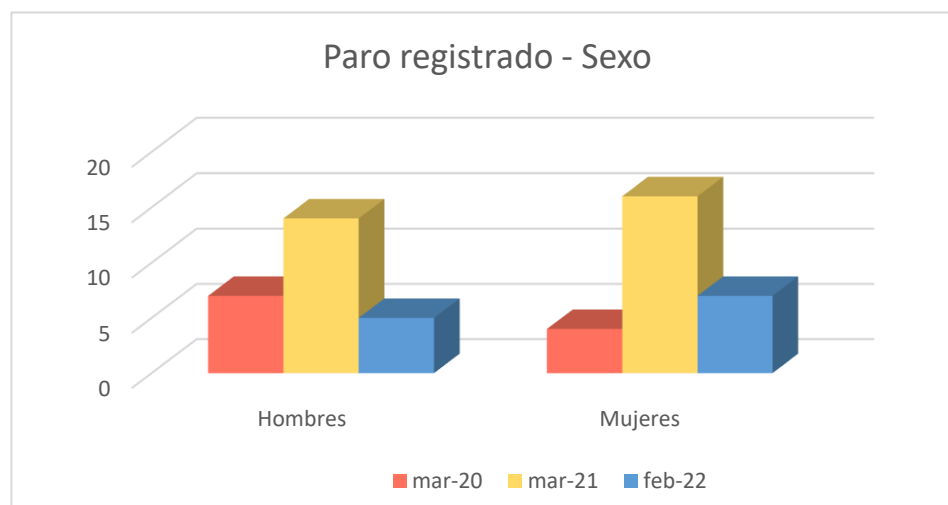
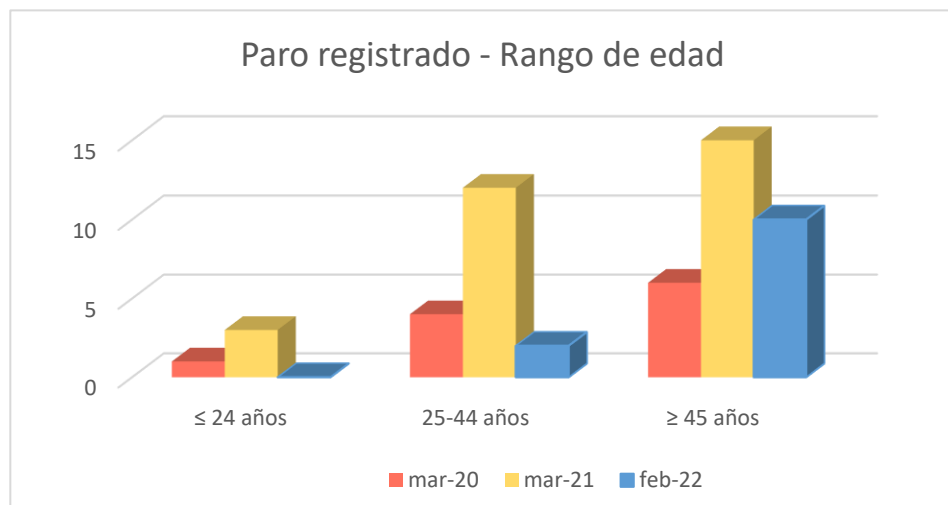

1c. Afiliados a la Seguridad Social por municipio de residencia del trabajador

Total Afiliados a la Seguridad Social, por ubicación residencia (1 enero 2021) **103**
 % sobre el total de la Comunidad de Madrid 0,00%

Afiliados por intervalo de edad (1/1/2021)	N	%
Afiliados a la Seguridad Social < 30 años	5	4,9%
Afiliados a la Seguridad Social 30-49 años	62	60,2%
Afiliados a la Seguridad Social ≥ 50 años	36	35,0%

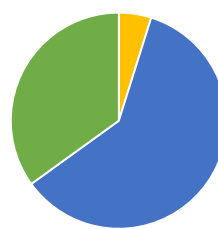

Afiliados por grupo cotización [régimen general] [1/1/2021]

	N	%
Ingenieros/licenciados afiliados a la Seguridad Social	5	4,9%
Ingenieros técnicos, peritos y ayudantes titulados afiliados a la Seguridad Social	8	7,8%
Jefes administrativos y de taller afiliados a la Seguridad Social	4	3,9%
Ayudantes no titulados afiliados a la Seguridad Social	6	5,8%
Oficiales administrativos afiliados a la Seguridad Social	9	8,7%
Subalternos afiliados a la Seguridad Social	3	2,9%
Auxiliares administrativos afiliados a la Seguridad Social	11	10,7%
Oficiales de primera y segunda afiliados a la Seguridad Social	20	19,4%
Oficiales de tercera y especialistas afiliados a la Seguridad Social	3	2,9%
Peones afiliados a la Seguridad Social	8	7,8%
Menores de dieciocho años afiliados a la Seguridad Social	0	0,0%
Afiliados a la Seguridad Social sin grupo de cotización	26	25,2%

Afiliados por rama de actividad (municipio de residencia) (1/1/2021)

	N	%
Afiliados Seguridad Social, rama agricultura y ganadería	3	2,9%
Afiliados Seguridad Social, rama minería, industria y energía	11	10,7%
Afiliados Seguridad Social, rama de construcción	6	5,8%
Afiliados Seguridad Social, rama de servicios de distribución y hostelería	29	28,2%
Afiliados Seguridad Social, rama de servicios a empresas y financieros	22	21,4%
Afiliados Seguridad Social, rama de otros servicios	32	31,1%

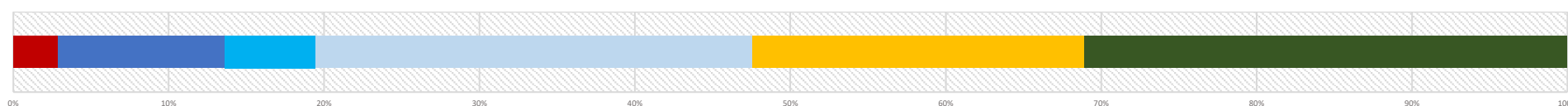

2. Mercado de trabajo: Tejido productivo de la zona/municipio (UNIDADES PRODUCTIVAS y OCUPADOS de esas Unidades productivas)

2a. Nº total de UNIDADES PRODUCTIVAS situadas en la zona/municipio

Unidades productivas [colectivo empresarial] [1 de enero 2021] **50**
 % sobre el total de la Comunidad de Madrid 0,0%

2b. Nº de OCUPADOS en las unidades productivas situadas en la zona/municipio

Nº de ocupados [Colectivo empresarial] [1 de enero 2021] **206**
 % sobre el total de la Comunidad de Madrid 0,0%

2c. Evolución del nº total de UNIDADES PRODUCTIVAS y de OCUPADOS situados en la zona/municipio

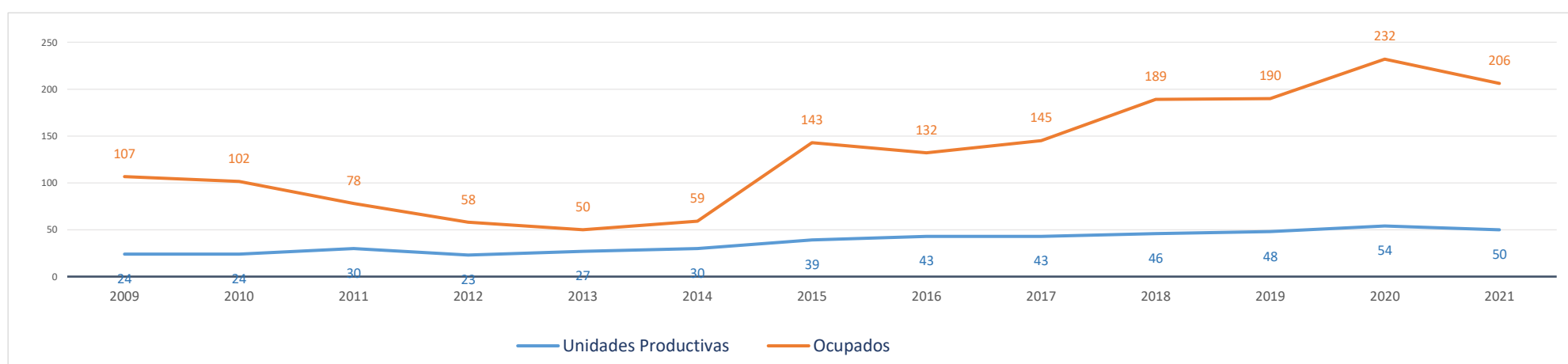

Evolución cronológica de las UNIDADES PRODUCTIVAS en el municipio, la zona y la Región

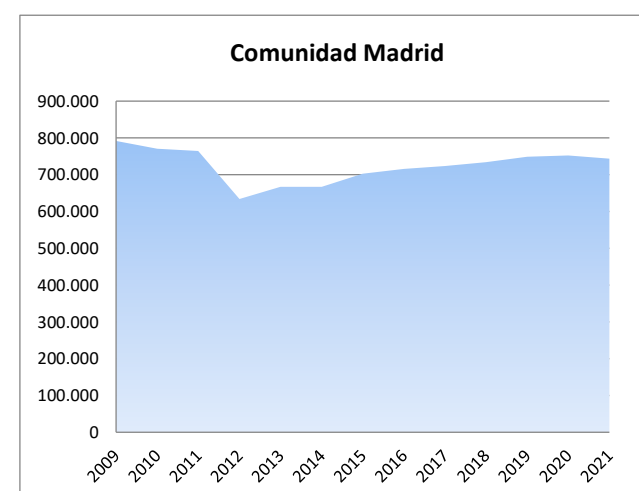
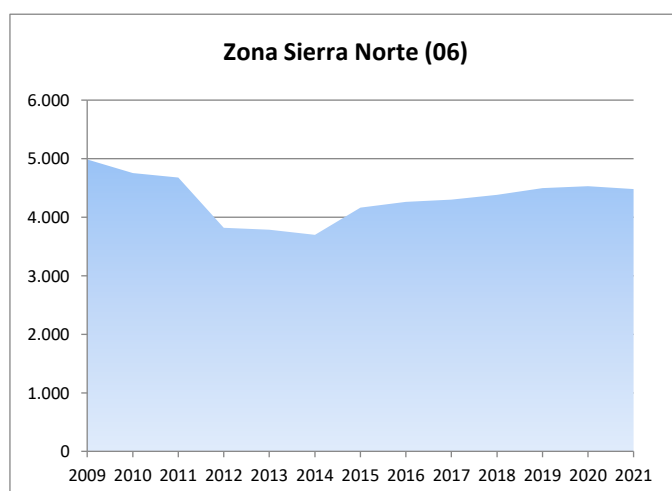
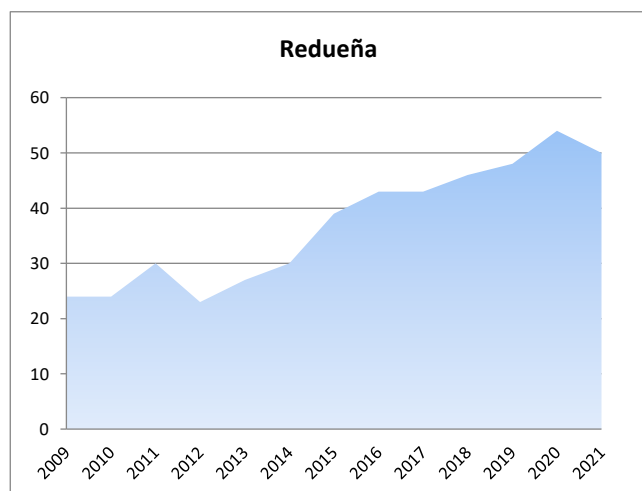

2d. Análisis por estrato de empleo

Evolución del nº de UNIDADES PRODUCTIVAS situadas en la zona/municipio, según estrato de empleo 2009-2021 [datos a 1 de enero de cada año]

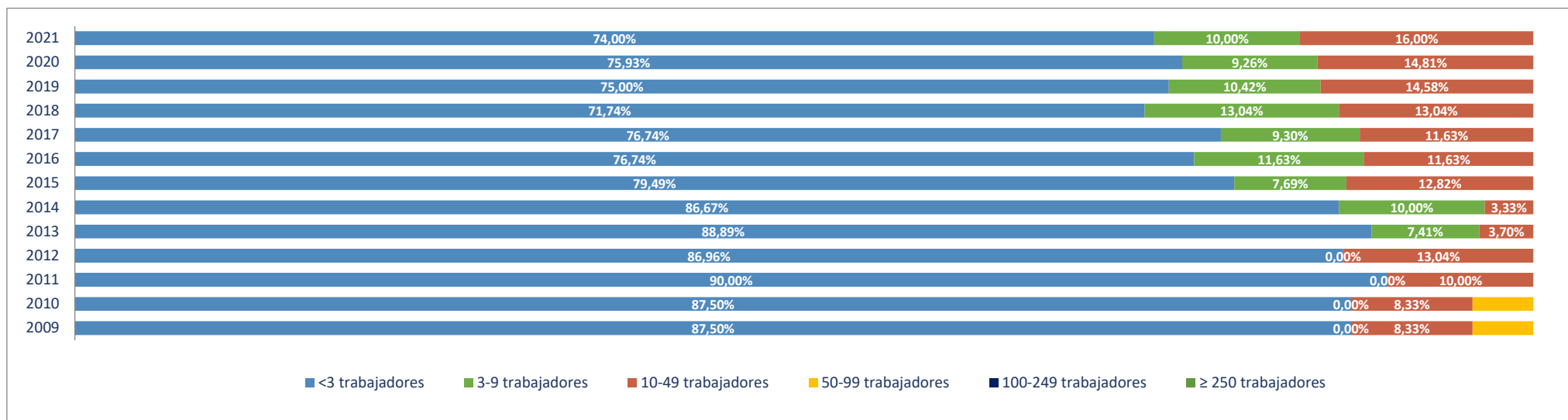

Evolución del nº de OCUPADOS EN LAS UNIDADES PRODUCTIVAS situadas en la zona/municipio, según estrato de empleo 2009-2021 [a 1 de enero de cada año]

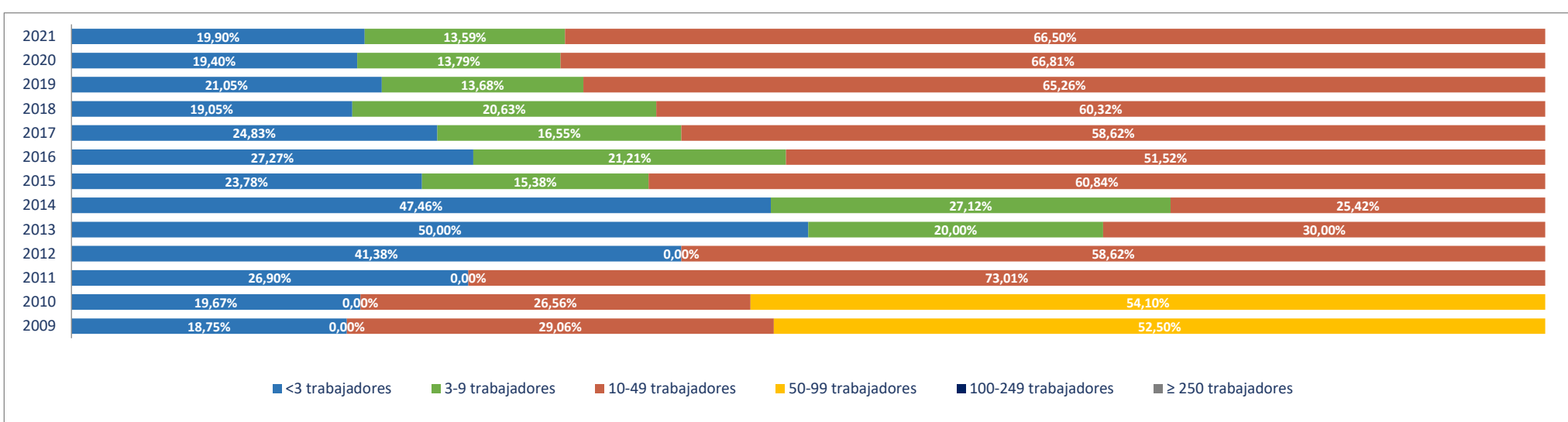

2e. Unidades productivas y ocupados por rama de actividad

Total Rama de actividad en 2021 [R-28 Colectivo empresarial]		Unidades product.	%	Ocupados	%
1º	Agricultura, ganadería, caza, selvicultura y pesca	4	8,00%	4	1,94%
2º	Minería, electricidad y agua	1	2,00%	2	0,97%
3º	Industria de la alimentación, bebidas y tabaco	0	0,00%	0	0,00%
4º	Industria textil, de la confección, cuero y calzado	0	0,00%	0	0,00%
5º	Metálicas básicas e intermedias	0	0,00%	0	0,00%
6º	Construcción de maquinaria y equipo mecánico	0	0,00%	0	0,00%
7º	Construcción de maquinaria y equipo eléctrico, electrónico y óptico	0	0,00%	0	0,00%
8º	Fabricación de material de transporte	0	0,00%	0	0,00%
9º	Industria del papel y artes gráficas	0	0,00%	0	0,00%
10º	Industria química, coquerías y refino de petróleo	1	2,00%	26	12,62%
11º	Fabricación de otros productos minerales no metálicos	0	0,00%	0	0,00%
12º	Industria de la madera, el caucho y otras industrias manufactureras	0	0,00%	0	0,00%
13º	Construcción	3	6,00%	5	2,43%
14º	Comercio mayorista e intermediarios del comercio (exc. vehículos)	1	2,00%	1	0,49%
15º	Comercio minorista y comercio y reparación de vehículos	9	18,00%	47	22,82%
16º	Hostelería	2	4,00%	2	0,97%
17º	Transporte y almacenamiento	11	22,00%	87	42,23%
18º	Información y comunicaciones	0	0,00%	0	0,00%
19º	Actividades inmobiliarias	1	2,00%	1	0,49%
20º	Actividades profesionales, científicas y técnicas	3	6,00%	3	1,46%
21º	Actividades administrativas y servicios auxiliares	4	8,00%	8	3,88%
22º	Actividades financieras y de seguros	0	0,00%	0	0,00%
23º	Admón pública, defensa, seguridad social y organismos extraterritoriales	1	2,00%	5	2,43%
24º	Educación	4	8,00%	10	4,85%
25º	Actividades sanitarias y de servicios sociales	2	4,00%	2	0,97%
26º	Actividades artísticas, recreativas y de entretenimiento	1	2,00%	1	0,49%
27º	Reparación y otros servicios personales	0	0,00%	0	0,00%
28º	Actividades asociativas y de los hogares	2	4,00%	2	0,97%

Porcentaje de Unidades productivas y Ocupados por rama de actividad

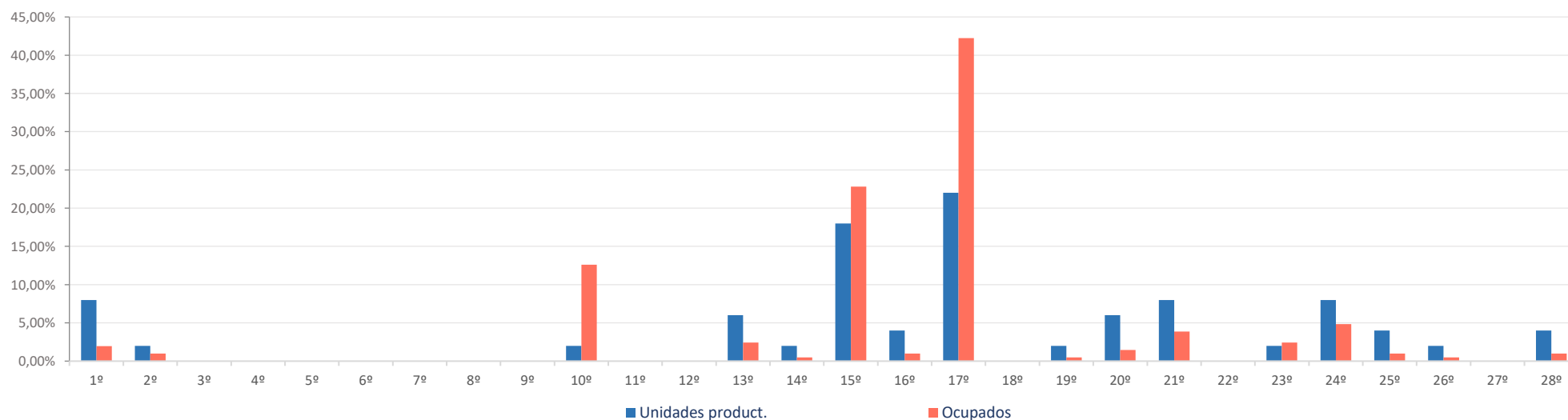

Ranking 20 actividades económicas con más UNIDADES PRODUCTIVAS [R-66 Colectivo empresarial] [1 enero 2021]

1º	Transporte terrestre de mercancías y por tubería	7
2º	Comercio minorista (excepto vehículos)	6
3º	Agricultura, ganadería, caza, selvicultura y pesca	4
4º	Educación	4
5º	Comercio y reparación de vehículos	3
6º	Servicios anexos al transporte	3
7º	Actividades de construcción especializada	2
8º	Servicios de comidas y bebidas	2
9º	Actividades de alquiler	2
10º	Otras actividades administrativas	2
11º	Actividades sanitarias y de servicios sociales	2
12º	Actividades de los hogares	2
13º	Suministro de agua, saneamiento y gestión de residuos	1
14º	Química de base e industrial	1
15º	Construcción general	1
16º	Comercio mayorista e intermediarios del comercio (exc. vehículos)	1
17º	Transporte terrestre de viajeros	1
18º	Actividades Inmobiliarias	1
19º	Actividades de las sedes centrales y consultoría de gestión empresarial	1
20º	Publicidad y estudios de mercado	1

Comparativa 20 actividades económicas con más UNIDADES PRODUCTIVAS en el municipio, la zona y la Región [R-66 Colectivo empresarial] [1 enero 2021]

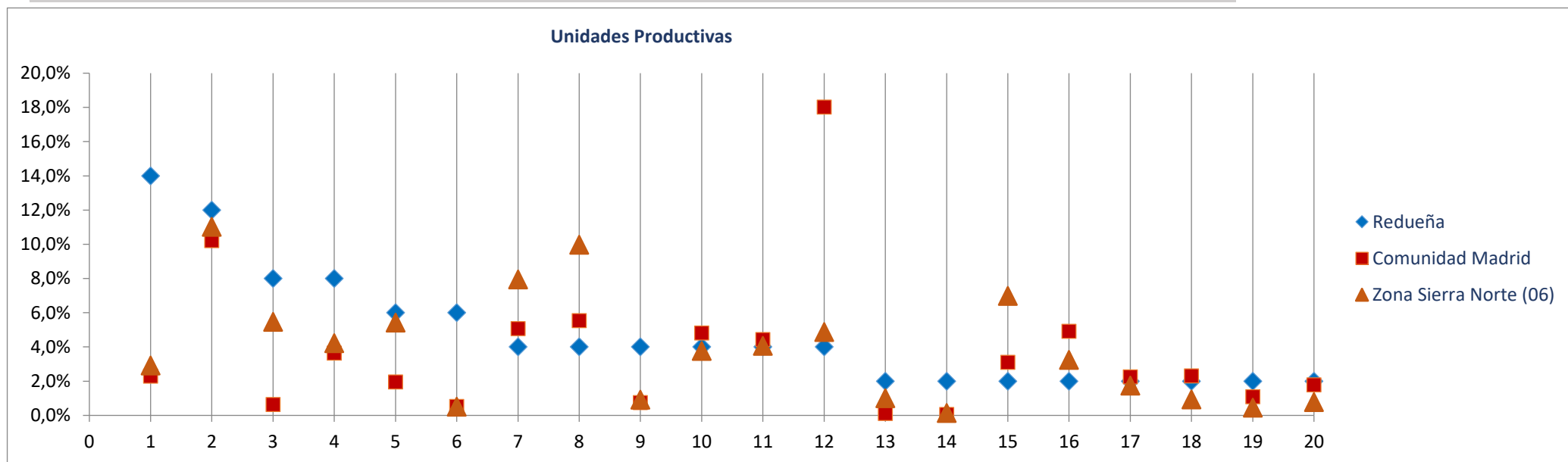

Ranking 20 actividades económicas con más OCUPADOS [R-66 Colectivo empresarial] [1 enero 2021]

1º	Transporte terrestre de mercancías y por tubería	46
2º	Servicios anexos al transporte	39
3º	Comercio y reparación de vehículos	32
4º	Química de base e industrial	26
5º	Comercio minorista (excepto vehículos)	15
6º	Educación	10
7º	Actividades de alquiler	6
8º	Admón publica, defensa, seguridad social y organismos extraterritoriales	5
9º	Agricultura, ganadería, caza, selvicultura y pesca	4
10º	Actividades de construcción especializada	3
11º	Suministro de agua, saneamiento y gestión de residuos	2
12º	Construcción general	2
13º	Servicios de comidas y bebidas	2
14º	Transporte terrestre de viajeros	2
15º	Otras actividades administrativas	2
16º	Actividades sanitarias y de servicios sociales	2
17º	Actividades de los hogares	2
18º	Comercio mayorista e intermediarios del comercio (exc. vehículos)	1
19º	Actividades Inmobiliarias	1
20º	Actividades de las sedes centrales y consultoría de gestión empresarial	1

Comparativa 20 actividades económicas con más OCUPADOS en el municipio, la zona y la Región [R66 - Colectivo empresarial] [1 enero 2021]

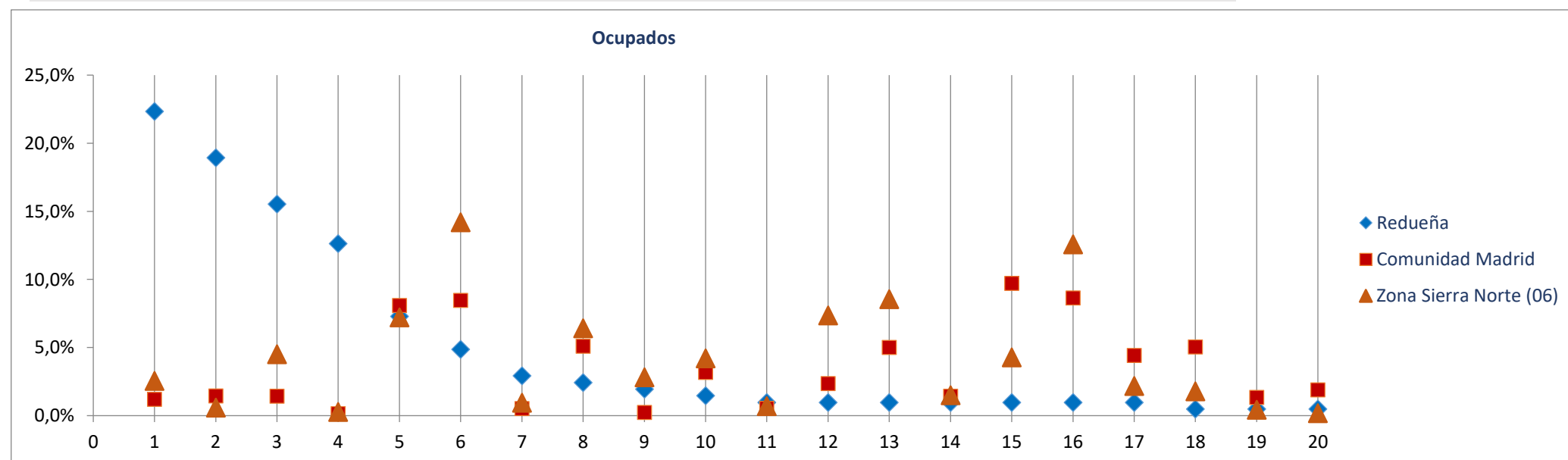

Radiografía de las zonas NUTS4 madrileñas

BLOQUE 1. Datos geográficos y demográficos

Robledillo de la Jara

Zona Sierra Norte (06)

La Acebeda, Alameda del Valle, El Atazar, Berzosa del Lozoya, El Berrueco, Braojos, Buitrago del Lozoya, Bustarviejo, Cabanillas de la Sierra, La Cabrera, Canencia, Cervera de Buitrago, Garganta de los Montes, Gargantilla del Lozoya y Pinilla de Buitrago, Gascones, Guadalix de la Sierra, La Hiruela, Horcajo de la Sierra-Aoslos, Horcajuelo de la Sierra, Lozoya, Madarcos, Montejo de la Sierra, Navalafuente, Navarredonda y San Mamés, Patones, Pedrezuela, Pinilla del Valle, Piñuecar-Gandullas, Prádena del Rincón, Puebla de la Sierra, Rascafría, Redueña, Robledillo de la Jara, Robregordo, La Serna del Monte, Somosierra, Torrelaguna, Torremocha de Jarama, Valdemanco, El Vellón, Venturada, Villavieja del Lozoya, Lozoyuela-Navas-Sieteiglesias, Puentes Viejas



Superficie (Km ²)	21,0
Densidad de población (1 enero 2021) [habitantes/km2]	5

Evolución 2009-2021 de la población empadronada [personas] [datos a 1 de enero de cada año]

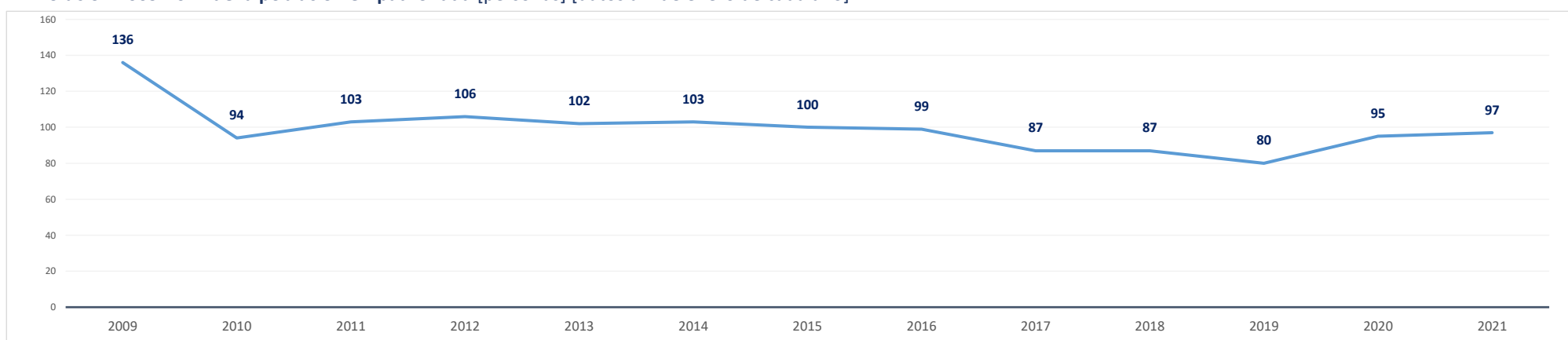

Población empadronada (1 enero 2021) [personas]	97
Edad media de la población (2020) [años]	53,6

Población 16-30 años (1 enero 2021) [personas]	18	18,6%
[% respecto del total de la población]		
Población extranjera (1 enero 2021) [personas]	20	20,6%
[% respecto del total de la población]		

Grado de juventud de la población (población ≤ 15 años) (1 enero 2021) [%]	4,1%	Nut: 15,2%	CM: 14,7%
Grado de envejecimiento de la población (población ≥ 65 años) (1 enero 2021) [%]	34,0%	Nut: 17,1%	CM: 18,0%
Proporción de dependencia (1 enero 2021) [ratio:(poblac ≤15 años+≥65 años)/(poblac 16-64 años)]	0,62	Nut: 0,48	CM: 0,49
Proporción de reemplazamiento (1 enero 2021) [ratio: (población 16-40 años) / (población 41-65 años)]	0,46	Nut: 0,63	CM: 0,79

Crecimiento de la población empadronada [%] [enero 2020-enero 2021]	2,1%
Crecimiento vegetativo (2019) [número] [nacimientos - defunciones] [enero 2018-enero 2019]	0
Emigraciones al resto de Comunidades Autónomas (2020) [número de bajas en el Padrón en la CM]	1
Saldo migratorio (2020) [número: inmigración - emigración.]	4

Evolución 2007-2020 de la edad media de la población [años] [datos a 1 de enero de cada año]

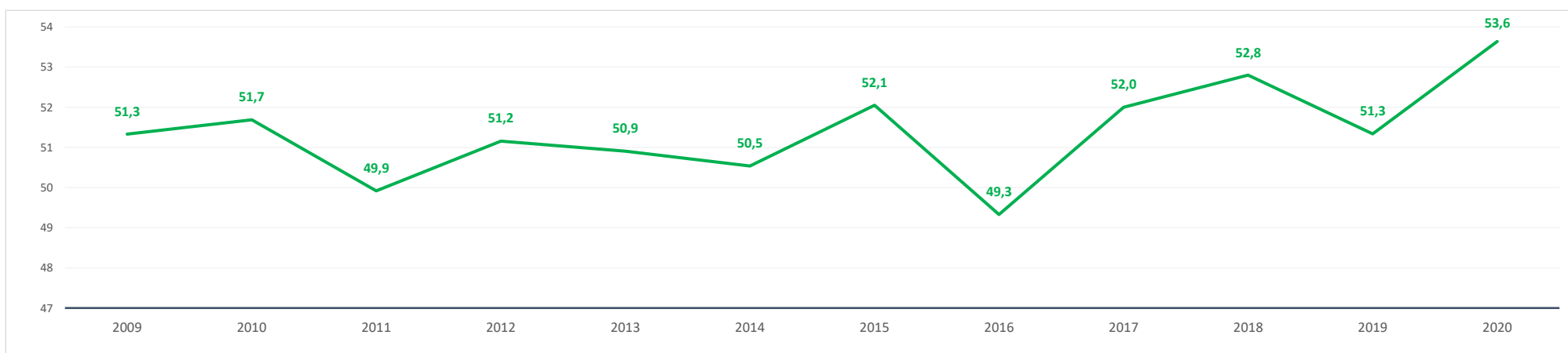

Evolución 2009-2021 de la población ≤ 15 años y ≥ 65 años [%] [datos a 1 de enero de cada año]

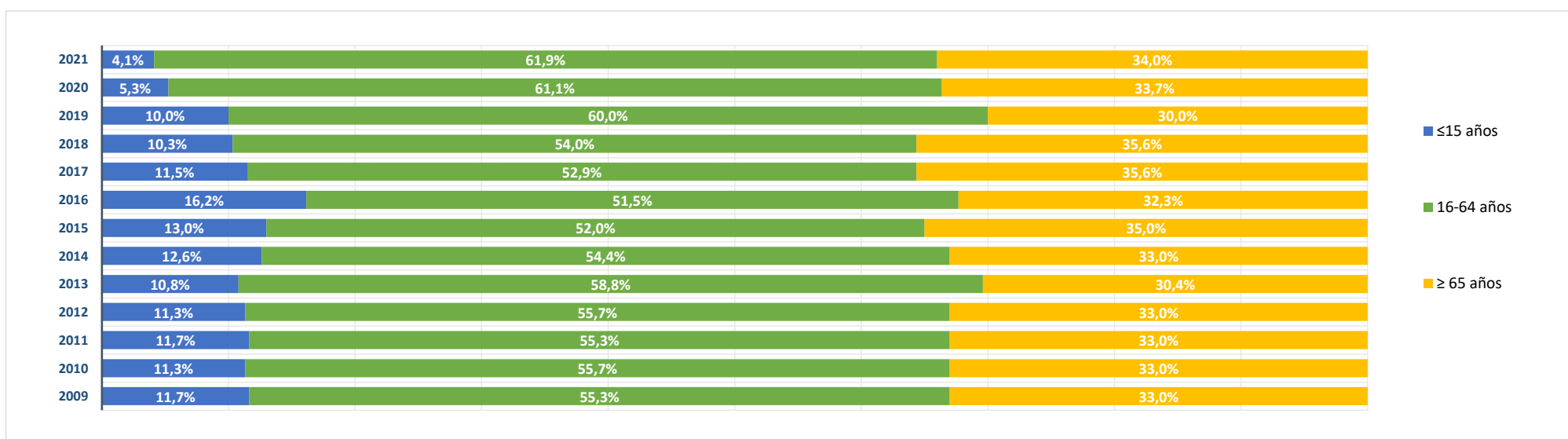

BLOQUE 2. Mercado de trabajo y tejido productivo

Zona Sierra Norte (06)

La Acebeda, Alameda del Valle, El Atazar, Berzosa del Lozoya, El Berrueco, Braojos, Buitrago del Lozoya, Bustarviejo, Cabanillas de la Sierra, La Cabrera, Canencia, Cervera de Buitrago, Garganta de los Montes, Gargantilla del Lozoya y Pinilla de Buitrago, Gascones, Guadalix de la Sierra, La Hiruela, Horcajo de la Sierra-Aoslos, Horcajuelo de la Sierra, Lozoya, Madarcos, Montejo de la Sierra, Navalafuente, Navarredonda y San Mamés, Patones, Pedrezuela, Pinilla del Valle, Piñuecar-Gandullas, Prádena del Rincón, Puebla de la Sierra, Rascafría, Redueña, Robledillo de la Jara, Robregordo, La Serna del Monte, Somosierra, Torrelaguna, Torremocha de Jarama, Valdemanco, El Vellón, Venturada, Villavieja del Lozoya, Lozoyuela-Navas-Sieteiglesias, Puentes Viejas



Robledillo de la Jara

1. Mercado de trabajo: datos sobre trabajadores RESIDENTES en la zona/municipio

1a. Población de 16 a 64 años

Población de 16-64 años [potencialmente activa] [Padrón municipal] [1 de enero 2021] **59**
 % sobre el total de la Comunidad de Madrid **0,0%**

Evolución de la población de 16-64 años [en la zona o municipio de residencia]

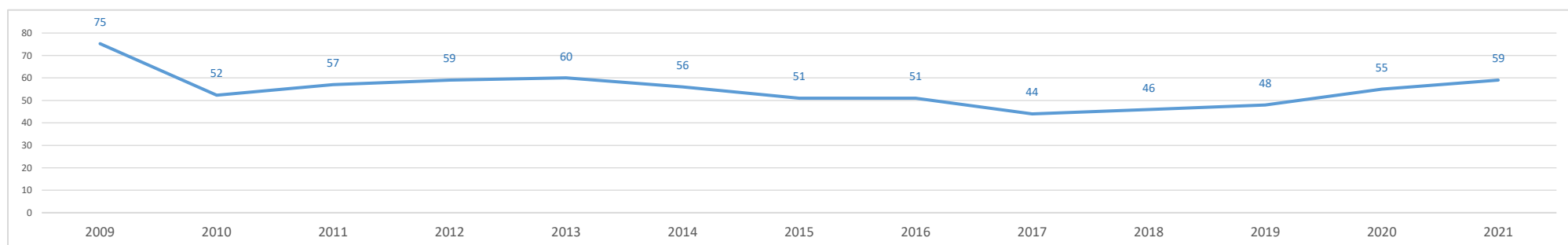

1b. Paro registrado

Evolución del número de parados registrados (en la zona o municipio de residencia) [Datos a 31 de marzo]

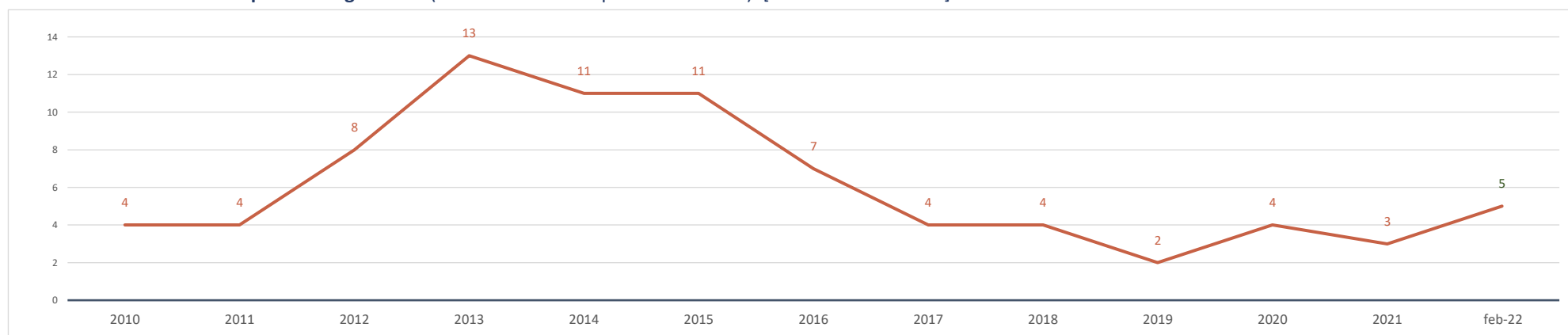

Parados registrados (31 marzo 2021) [zona/municipio de residencia] **3**
 % respecto población 16-64 años de la zona o municipio **5,1%**

Parados registrados, edad ≤ 24 años	0
% respecto población 16-24 años de la zona o municipio	0,0%
Parados registrados, edad 25-44 años	0
% respecto población 25-44 años de la zona o municipio	0,0%
Parados registrados, edad ≥ 45 años	3
% respecto población 45-64 años de la zona o municipio	9,4%
Parados registrados, hombres	2
% respecto población hombres de la zona o municipio	6,5%
Parados registrados, mujeres	1
% respecto población mujeres de la zona o municipio	3,6%

Parados registrados (28 febrero 2022) [zona/municipio de residencia] **5**

Parados registrados, edad ≤ 24 años	0
Parados registrados, edad 25-44 años	0
Parados registrados, edad ≥ 45 años	5
Parados registrados, hombres	2
Parados registrados, mujeres	3

Gráfico comparativo Paro registrado últimos 3 años por Rango de Edad y Sexo

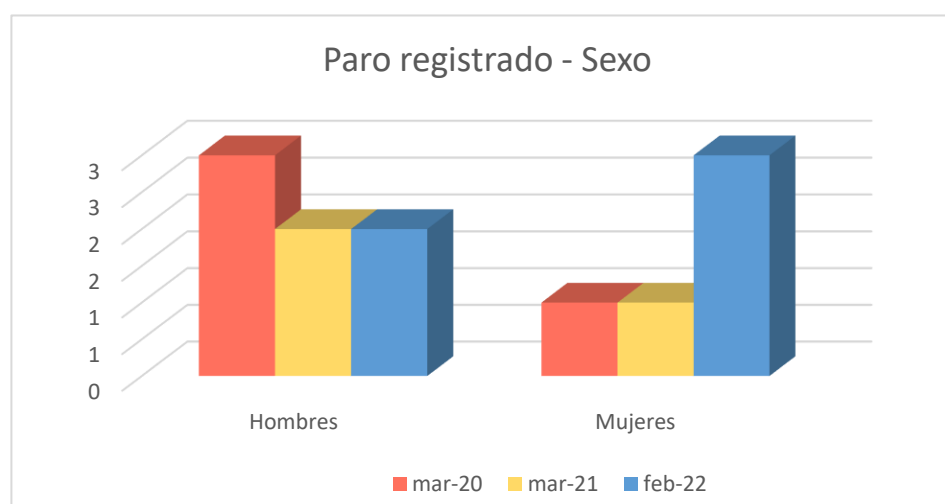
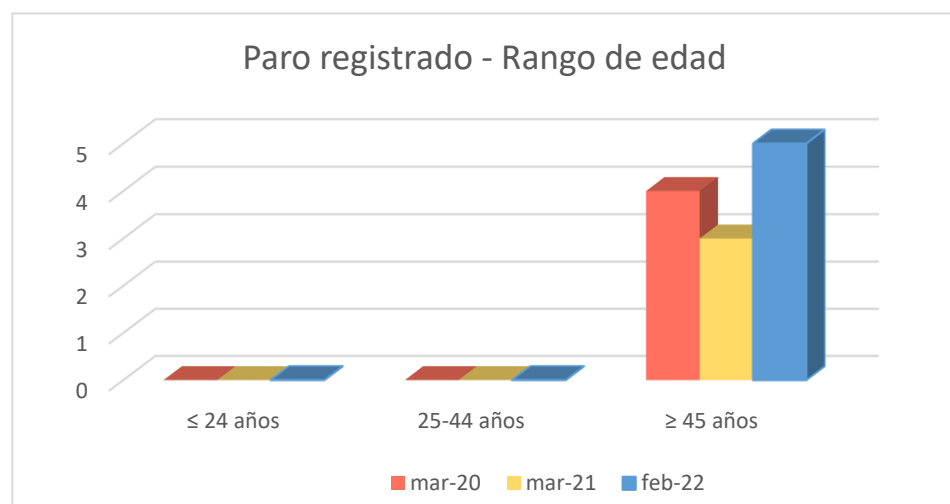

1c. Afiliados a la Seguridad Social por municipio de residencia del trabajador

Total Afiliados a la Seguridad Social, por ubicación residencia (1 enero 2021) **22**
 % sobre el total de la Comunidad de Madrid 0,00%

Afiliados por intervalo de edad (1/1/2021)	N	%
● Afiliados a la Seguridad Social < 30 años	2	9,1%
● Afiliados a la Seguridad Social 30-49 años	12	54,6%
● Afiliados a la Seguridad Social ≥ 50 años	8	36,4%

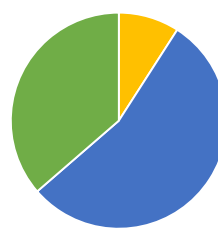

Afiliados por grupo cotización [régimen general] [1/1/2021]

	N	%
● Ingenieros/licenciados afiliados a la Seguridad Social	1	4,5%
● Ingenieros técnicos, peritos y ayudantes titulados afiliados a la Seguridad Social	3	13,6%
● Jefes administrativos y de taller afiliados a la Seguridad Social	0	0,0%
● Ayudantes no titulados afiliados a la Seguridad Social	1	4,5%
● Oficiales administrativos afiliados a la Seguridad Social	3	13,6%
● Subalternos afiliados a la Seguridad Social	1	4,5%
● Auxiliares administrativos afiliados a la Seguridad Social	3	13,6%
● Oficiales de primera y segunda afiliados a la Seguridad Social	7	31,8%
● Oficiales de tercera y especialistas afiliados a la Seguridad Social	1	4,5%
● Peones afiliados a la Seguridad Social	0	0,0%
● Menores de dieciocho años afiliados a la Seguridad Social	0	0,0%
● Afiliados a la Seguridad Social sin grupo de cotización	2	9,1%

Afiliados por rama de actividad (municipio de residencia) (1/1/2021)

	N	%
● Afiliados Seguridad Social, rama agricultura y ganadería	0	0,0%
● Afiliados Seguridad Social, rama minería, industria y energía	2	9,1%
● Afiliados Seguridad Social, rama de construcción	1	4,5%
● Afiliados Seguridad Social, rama de servicios de distribución y hostelería	2	9,1%
● Afiliados Seguridad Social, rama de servicios a empresas y financieros	4	18,2%
● Afiliados Seguridad Social, rama de otros servicios	13	59,1%

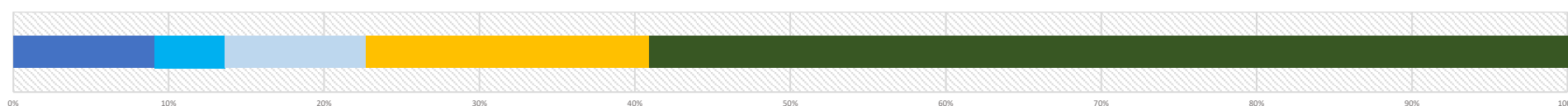

2. Mercado de trabajo: Tejido productivo de la zona/municipio (UNIDADES PRODUCTIVAS y OCUPADOS de esas Unidades productivas)

2a. Nº total de UNIDADES PRODUCTIVAS situadas en la zona/municipio

Unidades productivas [colectivo empresarial] [1 de enero 2021] **9**
 % sobre el total de la Comunidad de Madrid 0,0%

2b. Nº de OCUPADOS en las unidades productivas situadas en la zona/municipio

Nº de ocupados [Colectivo empresarial] [1 de enero 2021] **33**
 % sobre el total de la Comunidad de Madrid 0,0%

2c. Evolución del nº total de UNIDADES PRODUCTIVAS y de OCUPADOS situados en la zona/municipio

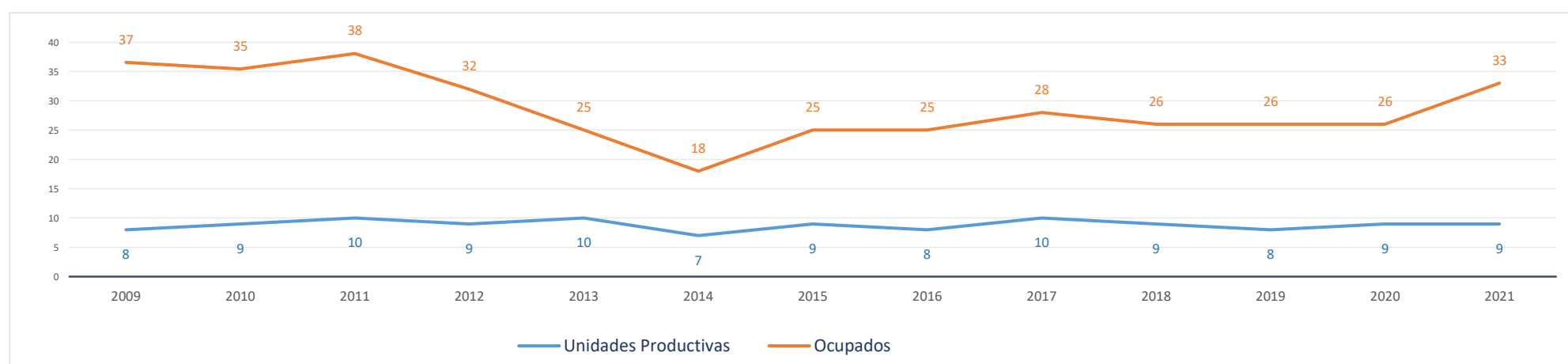

Evolución cronológica de las UNIDADES PRODUCTIVAS en el municipio, la zona y la Región

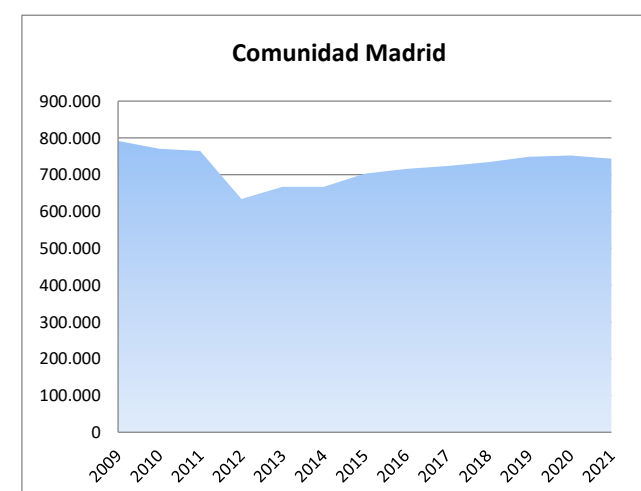
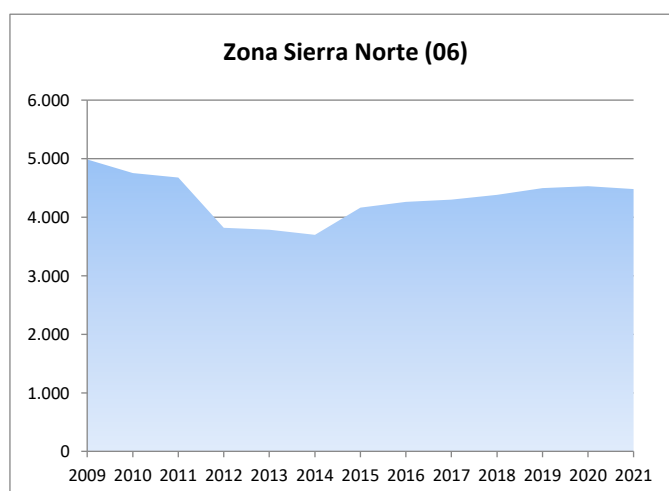
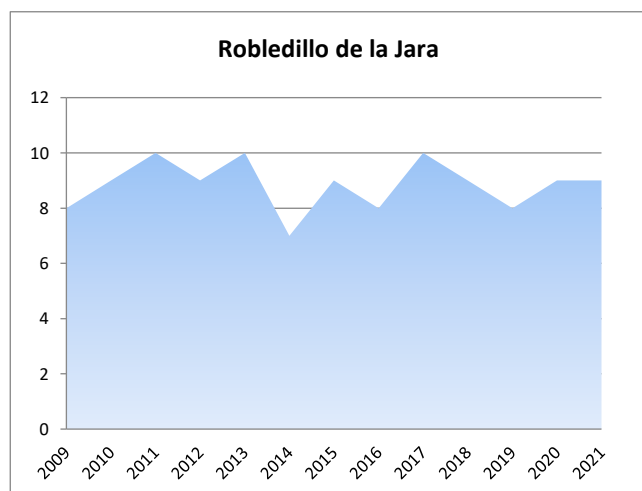

2d. Análisis por estrato de empleo

Evolución del nº de UNIDADES PRODUCTIVAS situadas en la zona/municipio, según estrato de empleo 2009-2021 [datos a 1 de enero de cada año]

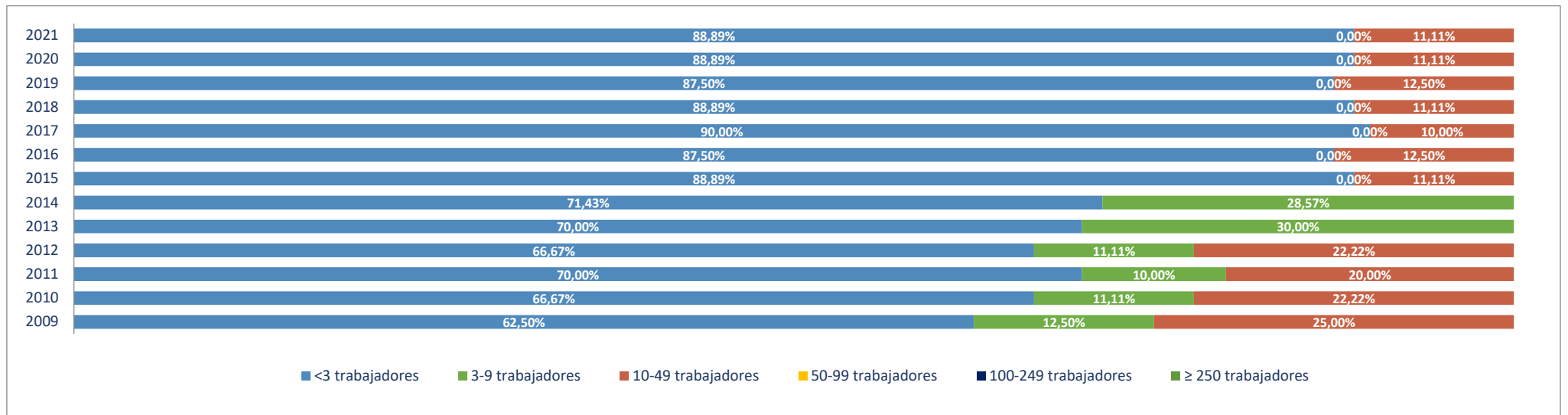

Evolución del nº de OCUPADOS EN LAS UNIDADES PRODUCTIVAS situadas en la zona/municipio, según estrato de empleo 2009-2021 [a 1 de enero de cada año]

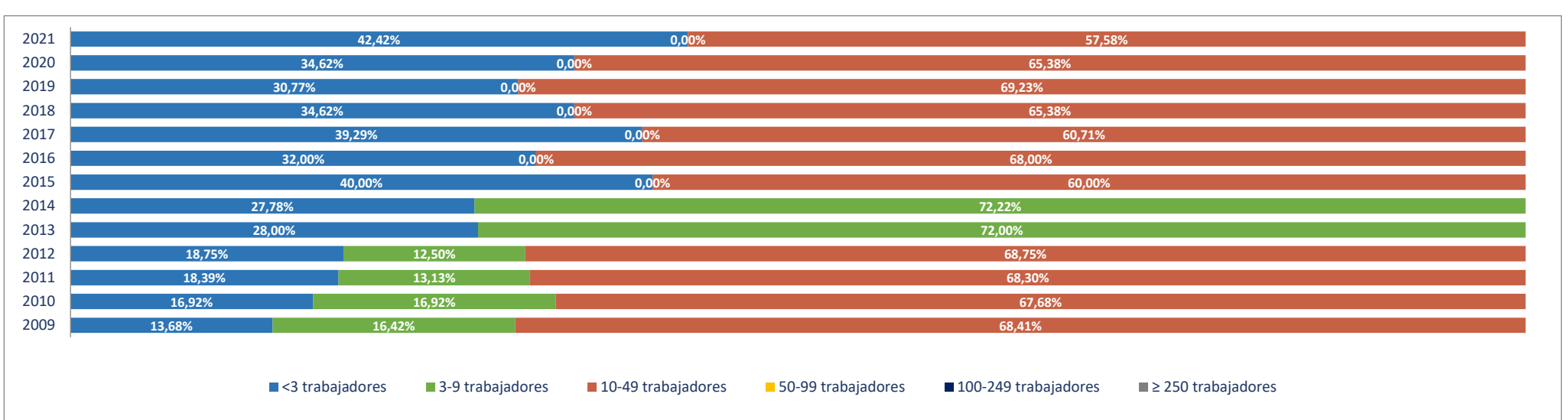

2e. Unidades productivas y ocupados por rama de actividad

Total Rama de actividad en 2021 [R-28 Colectivo empresarial]		Unidades product.	%	Ocupados	%
1º	Agricultura, ganadería, caza, selvicultura y pesca	0	0,00%	0	0,00%
2º	Minería, electricidad y agua	1	11,11%	2	6,06%
3º	Industria de la alimentación, bebidas y tabaco	0	0,00%	0	0,00%
4º	Industria textil, de la confección, cuero y calzado	0	0,00%	0	0,00%
5º	Metálicas básicas e intermedias	0	0,00%	0	0,00%
6º	Construcción de maquinaria y equipo mecánico	0	0,00%	0	0,00%
7º	Construcción de maquinaria y equipo eléctrico, electrónico y óptico	0	0,00%	0	0,00%
8º	Fabricación de material de transporte	0	0,00%	0	0,00%
9º	Industria del papel y artes gráficas	0	0,00%	0	0,00%
10º	Industria química, coquerías y refino de petróleo	0	0,00%	0	0,00%
11º	Fabricación de otros productos minerales no metálicos	0	0,00%	0	0,00%
12º	Industria de la madera, el caucho y otras industrias manufactureras	0	0,00%	0	0,00%
13º	Construcción	0	0,00%	0	0,00%
14º	Comercio mayorista e intermediarios del comercio (exc. vehículos)	0	0,00%	0	0,00%
15º	Comercio minorista y comercio y reparación de vehículos	0	0,00%	0	0,00%
16º	Hostelería	2	22,22%	2	6,06%
17º	Transporte y almacenamiento	0	0,00%	0	0,00%
18º	Información y comunicaciones	0	0,00%	0	0,00%
19º	Actividades inmobiliarias	0	0,00%	0	0,00%
20º	Actividades profesionales, científicas y técnicas	0	0,00%	0	0,00%
21º	Actividades administrativas y servicios auxiliares	0	0,00%	0	0,00%
22º	Actividades financieras y de seguros	0	0,00%	0	0,00%
23º	Admón pública, defensa, seguridad social y organismos extraterritoriales	3	33,33%	6	18,18%
24º	Educación	0	0,00%	0	0,00%
25º	Actividades sanitarias y de servicios sociales	3	33,33%	23	69,70%
26º	Actividades artísticas, recreativas y de entretenimiento	0	0,00%	0	0,00%
27º	Reparación y otros servicios personales	0	0,00%	0	0,00%
28º	Actividades asociativas y de los hogares	0	0,00%	0	0,00%

Porcentaje de Unidades productivas y Ocupados por rama de actividad

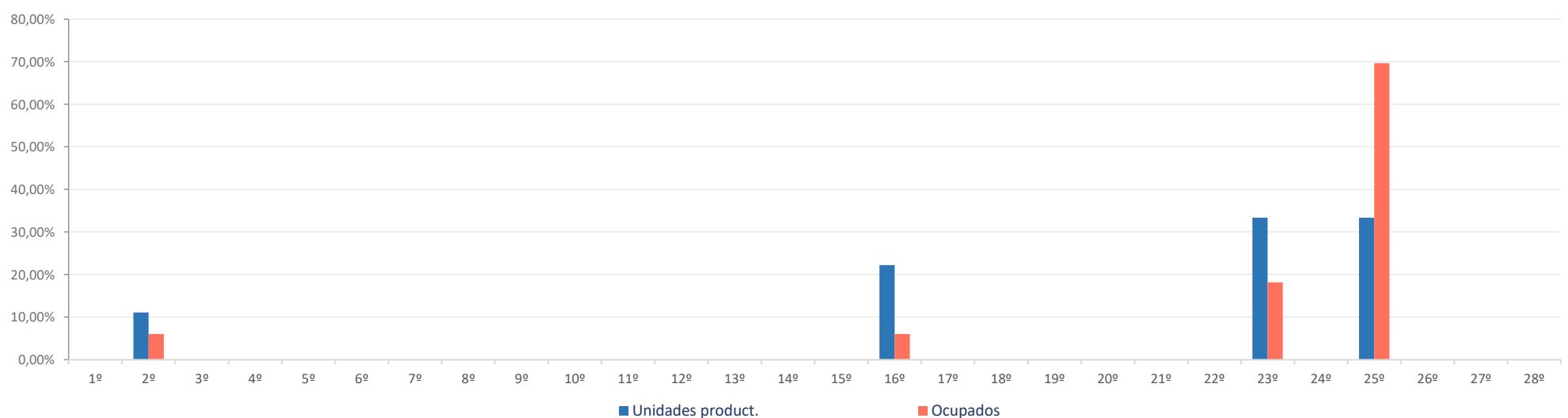

Ranking 20 actividades económicas con más UNIDADES PRODUCTIVAS [R-66 Colectivo empresarial] [1 enero 2021]

1º	Admón publica, defensa, seguridad social y organismos extraterritoriales	3
2º	Actividades sanitarias y de servicios sociales	3
3º	Alojamientos	2
4º	Suministro de agua, saneamiento y gestión de residuos	1
5º	Agricultura, ganadería, caza, selvicultura y pesca	
6º		
7º		
8º		
9º		
10º		
11º		
12º		
13º		
14º		
15º		
16º		
17º		
18º		
19º		
20º		

Comparativa 20 actividades económicas con más UNIDADES PRODUCTIVAS en el municipio, la zona y la Región [R-66 Colectivo empresarial] [1 enero 2021]

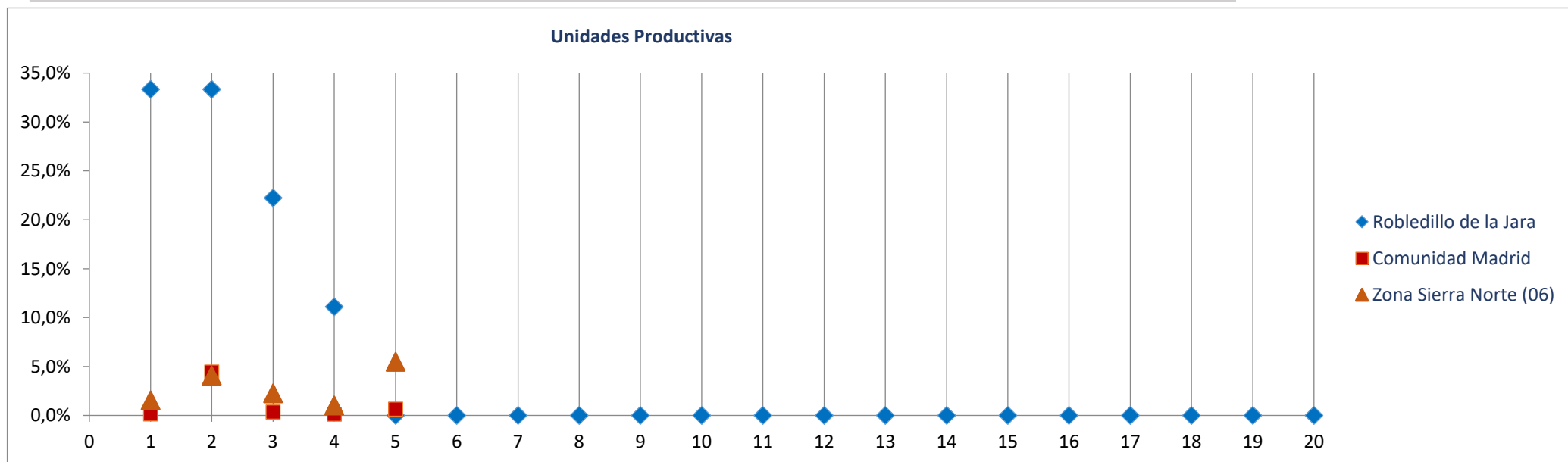

Ranking 20 actividades económicas con más OCUPADOS [R-66 Colectivo empresarial] [1 enero 2021]

1º	Actividades sanitarias y de servicios sociales	23
2º	Admón publica, defensa, seguridad social y organismos extraterritoriales	6
3º	Suministro de agua, saneamiento y gestión de residuos	2
4º	Alojamientos	2
5º		
6º		
7º		
8º		
9º		
10º		
11º		
12º		
13º		
14º		
15º		
16º		
17º		
18º		
19º		
20º		

Comparativa 20 actividades económicas con más OCUPADOS en el municipio, la zona y la Región [R66 - Colectivo empresarial] [1 enero 2021]

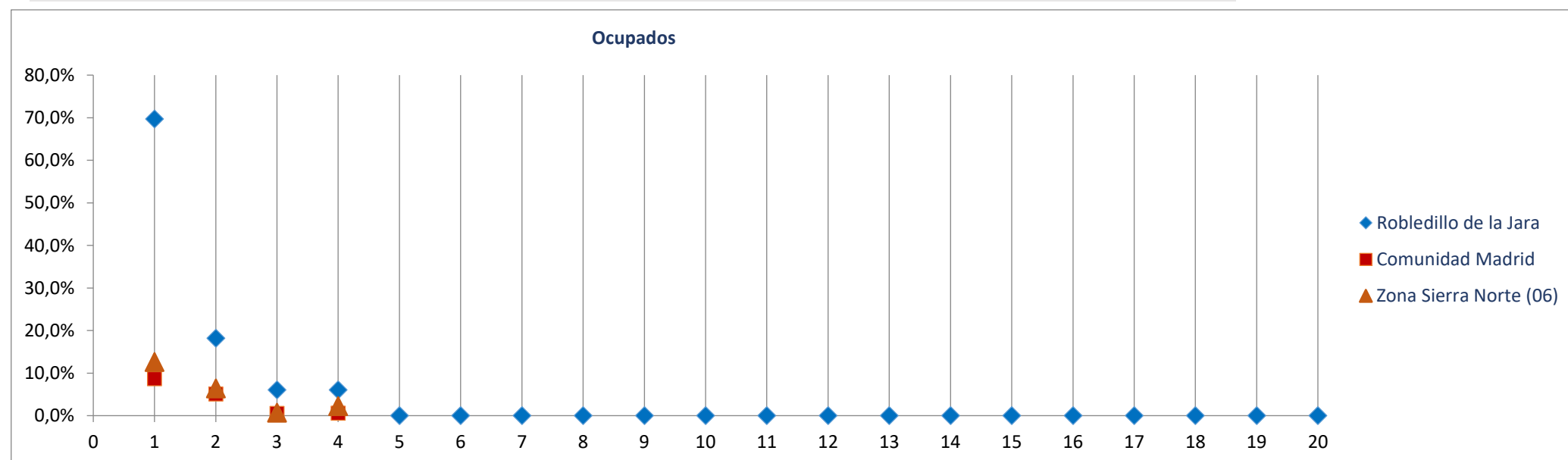

Radiografía de las zonas NUTS4 madrileñas

BLOQUE 1. Datos geográficos y demográficos

Zona Sierra Norte (06)

La Acebeda, Alameda del Valle, El Atazar, Berzosa del Lozoya, El Berrueco, Braojos, Buitrago del Lozoya, Bustarviejo, Cabanillas de la Sierra, La Cabrera, Canencia, Cervera de Buitrago, Garganta de los Montes, Gargantilla del Lozoya y Pinilla de Buitrago, Gascones, Guadalix de la Sierra, La Hiruela, Horcajo de la Sierra-Aoslos, Horcajuelo de la Sierra, Lozoya, Madarcos, Montejo de la Sierra, Navalafuente, Navarredonda y San Mamés, Patones, Pedrezuela, Pinilla del Valle, Piñuecar-Gandullas, Prádena del Rincón, Puebla de la Sierra, Rascafría, Redueña, Robledillo de la Jara, Robregordo, La Serna del Monte, Somosierra, Torrelaguna, Torremocha de Jarama, Valdemanco, El Vellón, Venturada, Villavieja del Lozoya, Lozoyuela-Navas-Sieteiglesias, Puentes Viejas

Robregordo



Superficie (Km ²)	18,4
Densidad de población (1 enero 2021) [habitantes/km2]	4

Evolución 2009-2021 de la población empadronada [personas] [datos a 1 de enero de cada año]

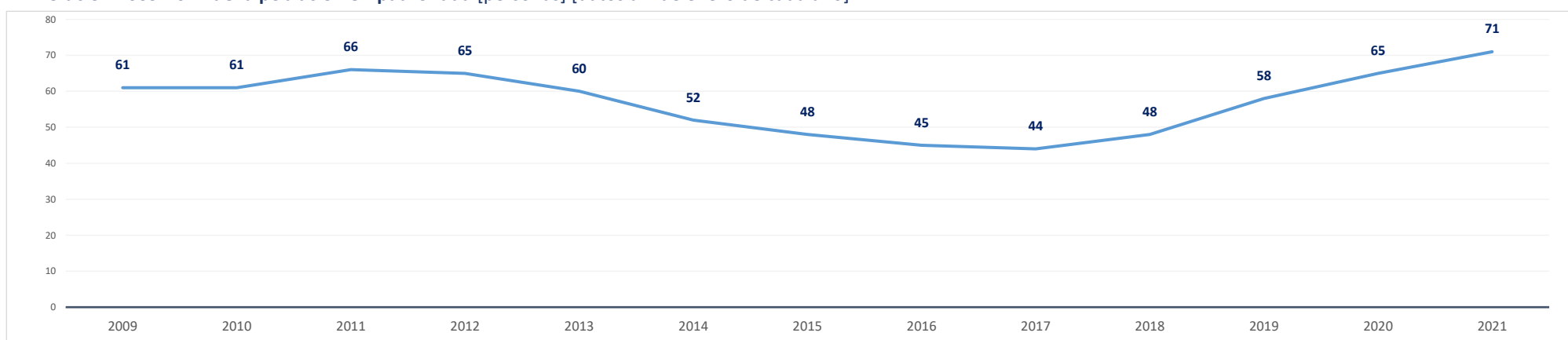

Población empadronada (1 enero 2021) [personas]	71
Edad media de la población (2020) [años]	53,7

Población 16-30 años (1 enero 2021) [personas]	9
[% respecto del total de la población]	12,7%
Población extranjera (1 enero 2021) [personas]	12
[% respecto del total de la población]	16,9%

Grado de juventud de la población (población ≤ 15 años) (1 enero 2021) [%]	9,9%	Nut: 15,2%	CM: 14,7%
Grado de envejecimiento de la población (población ≥ 65 años) (1 enero 2021) [%]	35,2%	Nut: 17,1%	CM: 18,0%
Proporción de dependencia (1 enero 2021) [ratio:(poblac ≤15 años+≥65 años)/(poblac 16-64 años)]	0,82	Nut: 0,48	CM: 0,49
Proporción de reemplazamiento (1 enero 2021) [ratio: (población 16-40 años) / (población 41-65 años)]	0,95	Nut: 0,63	CM: 0,79

Crecimiento de la población empadronada [%] [enero 2020-enero 2021]	9,2%
Crecimiento vegetativo (2019) [número] [nacimientos - defunciones] [enero 2018-enero 2019]	-1
Emigraciones al resto de Comunidades Autónomas (2020) [número de bajas en el Padrón en la CM]	5
Saldo migratorio (2020) [número: inmigración - emigración.]	8

Evolución 2007-2020 de la edad media de la población [años] [datos a 1 de enero de cada año]

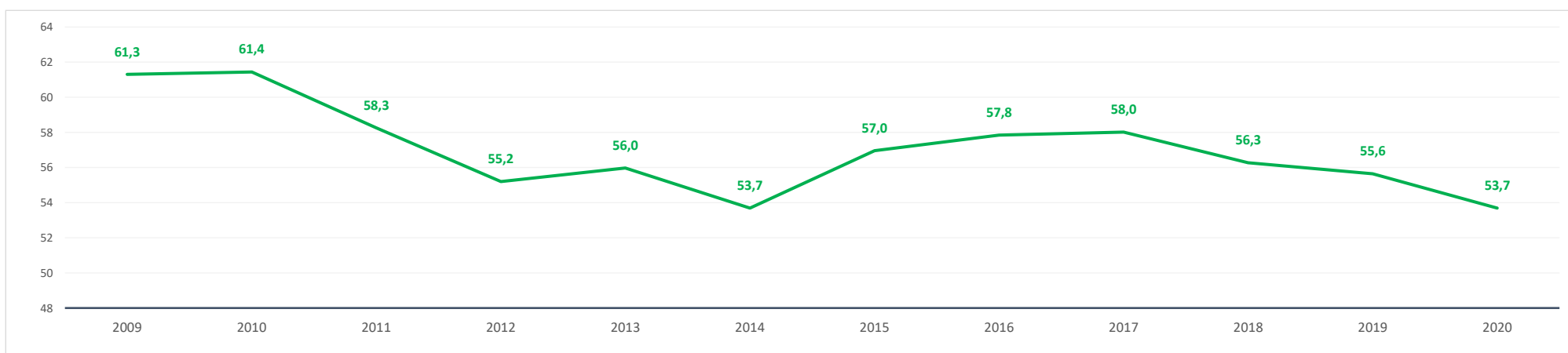

Evolución 2009-2021 de la población ≤ 15 años y ≥ 65 años [%] [datos a 1 de enero de cada año]

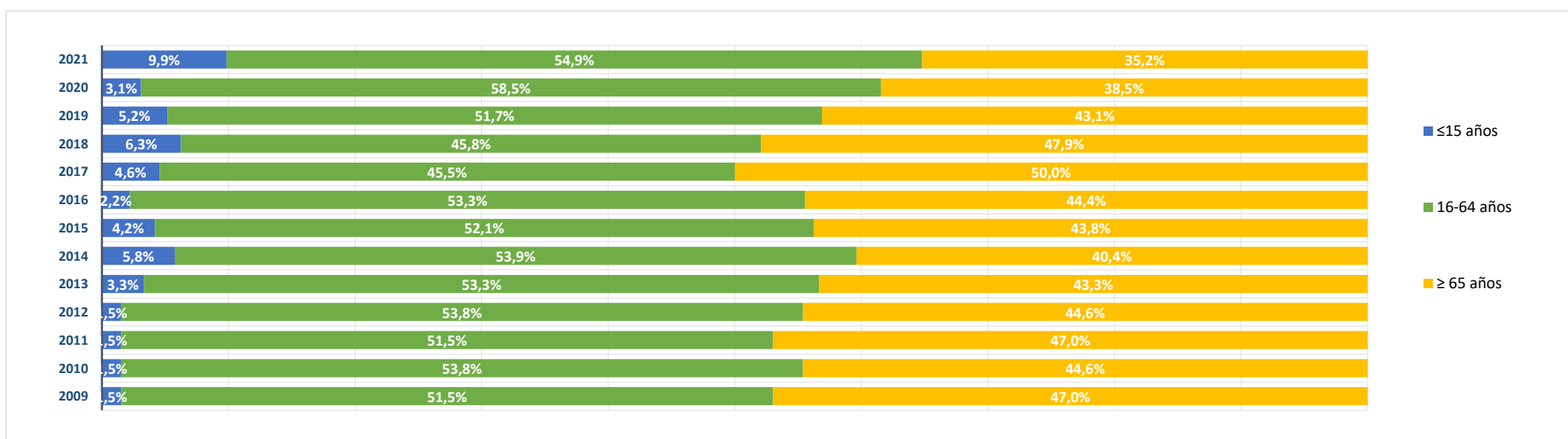

BLOQUE 2. Mercado de trabajo y tejido productivo

Zona Sierra Norte (06)

La Acebeda, Alameda del Valle, El Atazar, Berzosa del Lozoya, El Berrueco, Braojos, Buitrago del Lozoya, Bustarviejo, Cabanillas de la Sierra, La Cabrera, Canencia, Cervera de Buitrago, Garganta de los Montes, Gargantilla del Lozoya y Pinilla de Buitrago, Gascones, Guadalix de la Sierra, La Hiruela, Horcajo de la Sierra-Aoslos, Horcajuelo de la Sierra, Lozoya, Madarcos, Montejo de la Sierra, Navalafuente, Navarredonda y San Mamés, Patones, Pedrezuela, Pinilla del Valle, Piñuecar-Gandullas, Prádena del Rincón, Puebla de la Sierra, Rascafría, Redueña, Robledillo de la Jara, Robregordo, La Serna del Monte, Somosierra, Torrelaguna, Torremocha de Jarama, Valdemanco, El Vellón, Venturada, Villavieja del Lozoya, Lozoyuela-Navas-Sieteiglesias, Puentes Viejas



Robregordo

1. Mercado de trabajo: datos sobre trabajadores RESIDENTES en la zona/municipio

1a. Población de 16 a 64 años

Población de 16-64 años [potencialmente activa] [Padrón municipal] [1 de enero 2021] **39**
 % sobre el total de la Comunidad de Madrid **0,0%**

Evolución de la población de 16-64 años [en la zona o municipio de residencia]

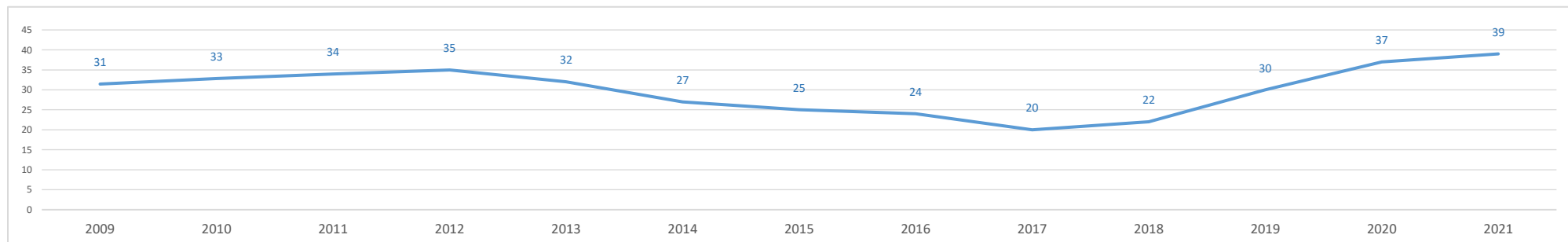

1b. Paro registrado

Evolución del número de parados registrados (en la zona o municipio de residencia) [Datos a 31 de marzo]

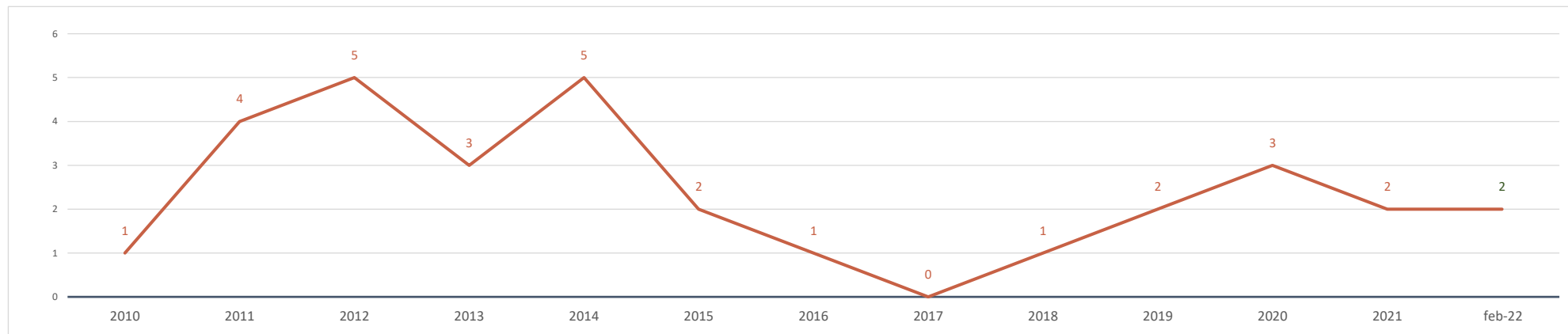

Parados registrados (31 marzo 2021) [zona/municipio de residencia] **2**
 % respecto población 16-64 años de la zona o municipio **5,1%**

Parados registrados, edad ≤ 24 años	0
% respecto población 16-24 años de la zona o municipio	0,0%
Parados registrados, edad 25-44 años	2
% respecto población 25-44 años de la zona o municipio	8,0%
Parados registrados, edad ≥ 45 años	0
% respecto población 45-64 años de la zona o municipio	0,0%
Parados registrados, hombres	0
% respecto población hombres de la zona o municipio	0,0%
Parados registrados, mujeres	2
% respecto población mujeres de la zona o municipio	14,3%

Parados registrados (28 febrero 2022) [zona/municipio de residencia] **2**

Parados registrados, edad ≤ 24 años	0
Parados registrados, edad 25-44 años	2
Parados registrados, edad ≥ 45 años	0
Parados registrados, hombres	1
Parados registrados, mujeres	1

Gráfico comparativo Paro registrado últimos 3 años por Rango de Edad y Sexo

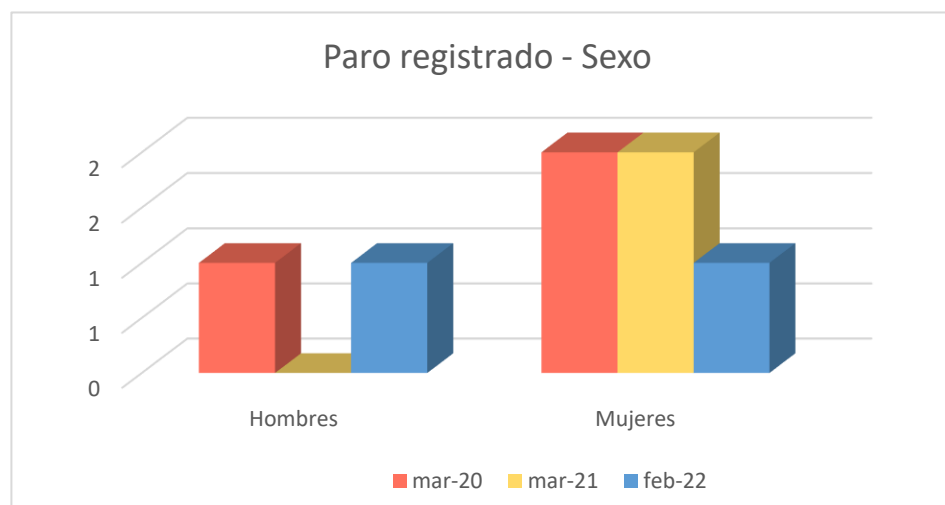
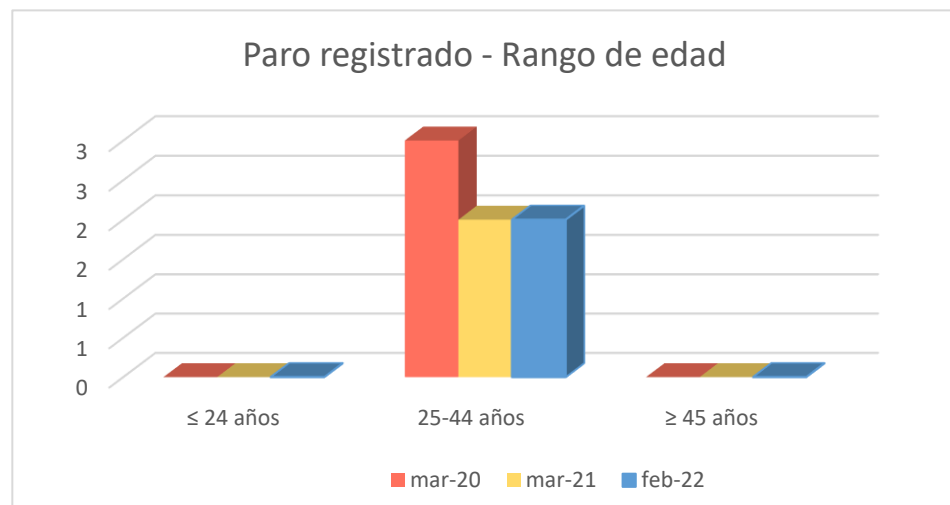

1c. Afiliados a la Seguridad Social por municipio de residencia del trabajador

Total Afiliados a la Seguridad Social, por ubicación residencia (1 enero 2021) **13**
 % sobre el total de la Comunidad de Madrid 0,00%

Afiliados por intervalo de edad (1/1/2021)	N	%
Afiliados a la Seguridad Social < 30 años	1	7,7%
Afiliados a la Seguridad Social 30-49 años	8	61,5%
Afiliados a la Seguridad Social ≥ 50 años	4	30,8%

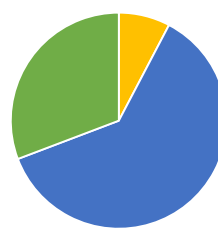

Afiliados por grupo cotización [régimen general] [1/1/2021]	N	%
Ingenieros/licenciados afiliados a la Seguridad Social	1	7,7%
Ingenieros técnicos, peritos y ayudantes titulados afiliados a la Seguridad Social	0	0,0%
Jefes administrativos y de taller afiliados a la Seguridad Social	1	7,7%
Ayudantes no titulados afiliados a la Seguridad Social	0	0,0%
Oficiales administrativos afiliados a la Seguridad Social	0	0,0%
Subalternos afiliados a la Seguridad Social	0	0,0%
Auxiliares administrativos afiliados a la Seguridad Social	0	0,0%
Oficiales de primera y segunda afiliados a la Seguridad Social	7	53,8%
Oficiales de tercera y especialistas afiliados a la Seguridad Social	2	15,4%
Peones afiliados a la Seguridad Social	0	0,0%
Menores de dieciocho años afiliados a la Seguridad Social	0	0,0%
Afiliados a la Seguridad Social sin grupo de cotización	2	15,4%

Afiliados por rama de actividad (municipio de residencia) (1/1/2021)	N	%
Afiliados Seguridad Social, rama agricultura y ganadería	0	0,0%
Afiliados Seguridad Social, rama minería, industria y energía	1	7,7%
Afiliados Seguridad Social, rama de construcción	1	7,7%
Afiliados Seguridad Social, rama de servicios de distribución y hostelería	6	46,2%
Afiliados Seguridad Social, rama de servicios a empresas y financieros	3	23,1%
Afiliados Seguridad Social, rama de otros servicios	2	15,4%

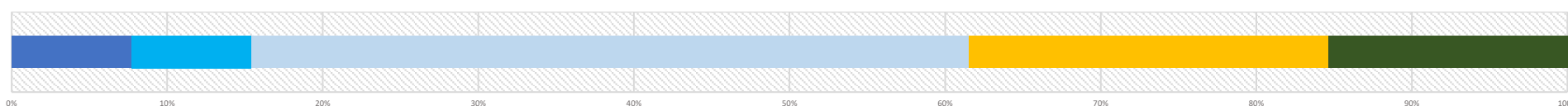

2. Mercado de trabajo: Tejido productivo de la zona/municipio (UNIDADES PRODUCTIVAS y OCUPADOS de esas Unidades productivas)

2a. Nº total de UNIDADES PRODUCTIVAS situadas en la zona/municipio

Unidades productivas [colectivo empresarial] [1 de enero 2021] **5**
 % sobre el total de la Comunidad de Madrid 0,0%

2b. Nº de OCUPADOS en las unidades productivas situadas en la zona/municipio

Nº de ocupados [Colectivo empresarial] [1 de enero 2021] **34**
 % sobre el total de la Comunidad de Madrid 0,0%

2c. Evolución del nº total de UNIDADES PRODUCTIVAS y de OCUPADOS situados en la zona/municipio

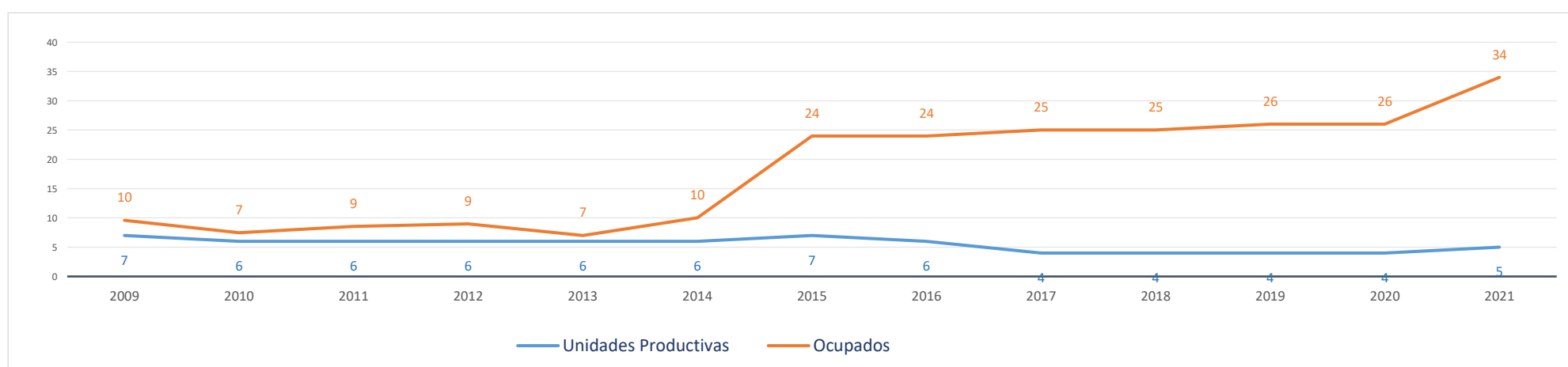

Evolución cronológica de las UNIDADES PRODUCTIVAS en el municipio, la zona y la Región

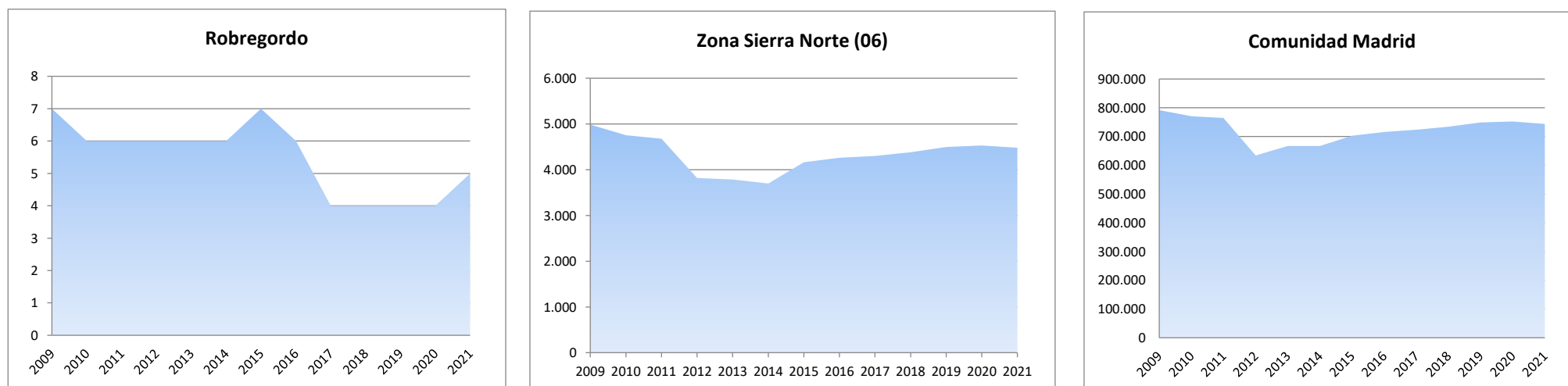

2d. Análisis por estrato de empleo

Evolución del nº de **UNIDADES PRODUCTIVAS** situadas en la zona/municipio, según estrato de empleo 2009-2021 [datos a 1 de enero de cada año]

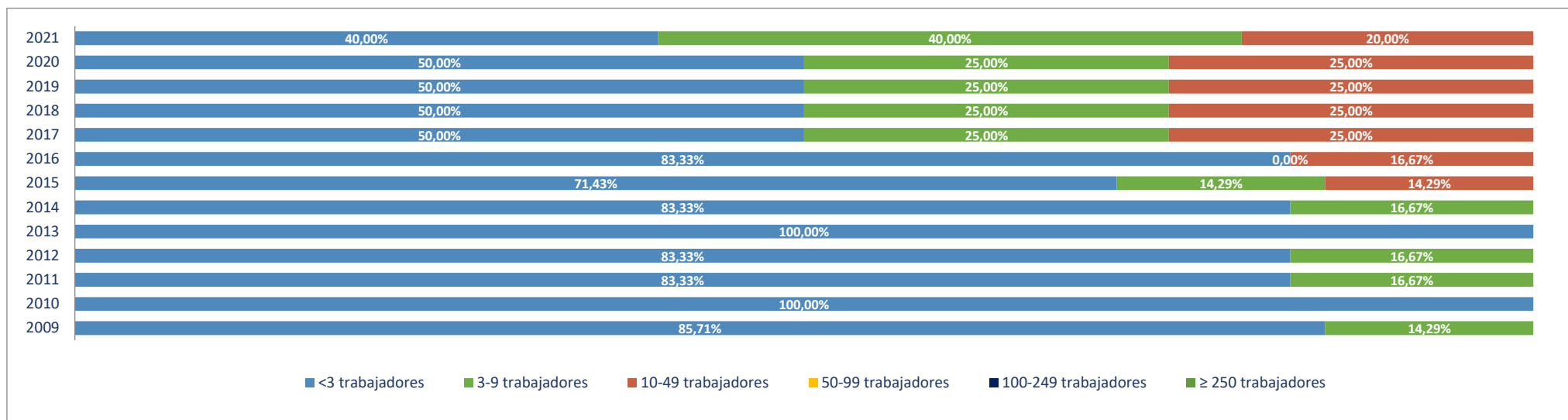

Evolución del nº de **OCUPADOS EN LAS UNIDADES PRODUCTIVAS** situadas en la zona/municipio, según estrato de empleo 2009-2021 [a 1 de enero de cada año]

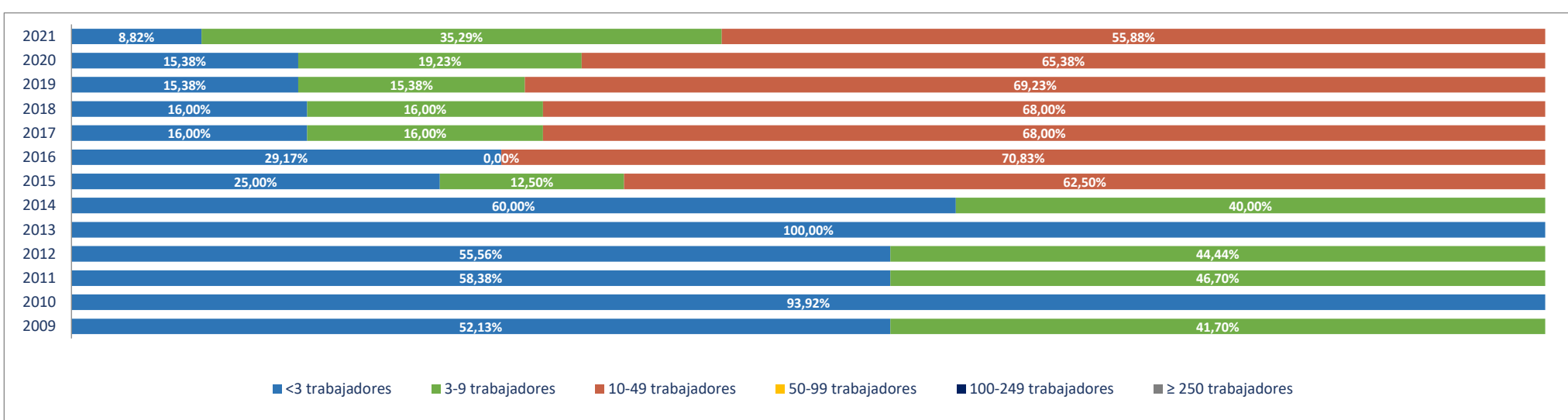

2e. Unidades productivas y ocupados por rama de actividad

Total Rama de actividad en 2021 [R-28 Colectivo empresarial]		Unidades product.	%	Ocupados	%
1º	Agricultura, ganadería, caza, selvicultura y pesca	0	0,00%	0	0,00%
2º	Minería, electricidad y agua	1	20,00%	2	5,88%
3º	Industria de la alimentación, bebidas y tabaco	0	0,00%	0	0,00%
4º	Industria textil, de la confección, cuero y calzado	0	0,00%	0	0,00%
5º	Metálicas básicas e intermedias	0	0,00%	0	0,00%
6º	Construcción de maquinaria y equipo mecánico	0	0,00%	0	0,00%
7º	Construcción de maquinaria y equipo eléctrico, electrónico y óptico	0	0,00%	0	0,00%
8º	Fabricación de material de transporte	0	0,00%	0	0,00%
9º	Industria del papel y artes gráficas	0	0,00%	0	0,00%
10º	Industria química, coquerías y refino de petróleo	0	0,00%	0	0,00%
11º	Fabricación de otros productos minerales no metálicos	0	0,00%	0	0,00%
12º	Industria de la madera, el caucho y otras industrias manufactureras	0	0,00%	0	0,00%
13º	Construcción	1	20,00%	1	2,94%
14º	Comercio mayorista e intermediarios del comercio (exc. vehículos)	0	0,00%	0	0,00%
15º	Comercio minorista y comercio y reparación de vehículos	0	0,00%	0	0,00%
16º	Hostelería	0	0,00%	0	0,00%
17º	Transporte y almacenamiento	0	0,00%	0	0,00%
18º	Información y comunicaciones	0	0,00%	0	0,00%
19º	Actividades inmobiliarias	0	0,00%	0	0,00%
20º	Actividades profesionales, científicas y técnicas	0	0,00%	0	0,00%
21º	Actividades administrativas y servicios auxiliares	0	0,00%	0	0,00%
22º	Actividades financieras y de seguros	0	0,00%	0	0,00%
23º	Admón pública, defensa, seguridad social y organismos extraterritoriales	2	40,00%	12	35,29%
24º	Educación	0	0,00%	0	0,00%
25º	Actividades sanitarias y de servicios sociales	1	20,00%	19	55,88%
26º	Actividades artísticas, recreativas y de entretenimiento	0	0,00%	0	0,00%
27º	Reparación y otros servicios personales	0	0,00%	0	0,00%
28º	Actividades asociativas y de los hogares	0	0,00%	0	0,00%

Porcentaje de Unidades productivas y Ocupados por rama de actividad

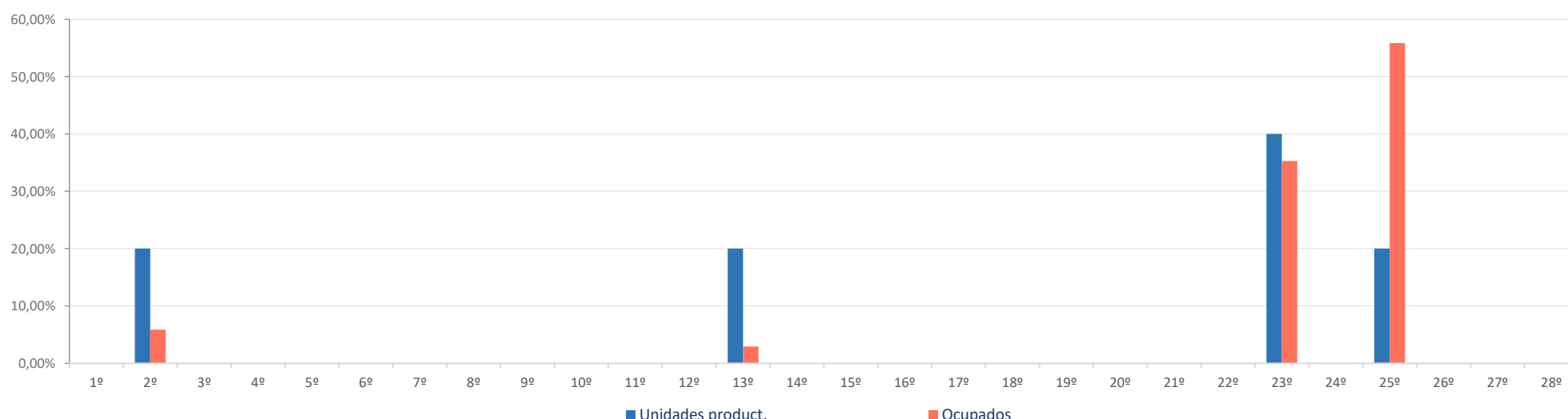

Ranking 20 actividades económicas con más UNIDADES PRODUCTIVAS [R-66 Colectivo empresarial] [1 enero 2021]

1º	Admón pública, defensa, seguridad social y organismos extraterritoriales	2
2º	Suministro de agua, saneamiento y gestión de residuos	1
3º	Actividades de construcción especializada	1
4º	Actividades sanitarias y de servicios sociales	1
5º	Agricultura, ganadería, caza, selvicultura y pesca	
6º		
7º		
8º		
9º		
10º		
11º		
12º		
13º		
14º		
15º		
16º		
17º		
18º		
19º		
20º		

Comparativa 20 actividades económicas con más UNIDADES PRODUCTIVAS en el municipio, la zona y la Región [R-66 Colectivo empresarial] [1 enero 2021]

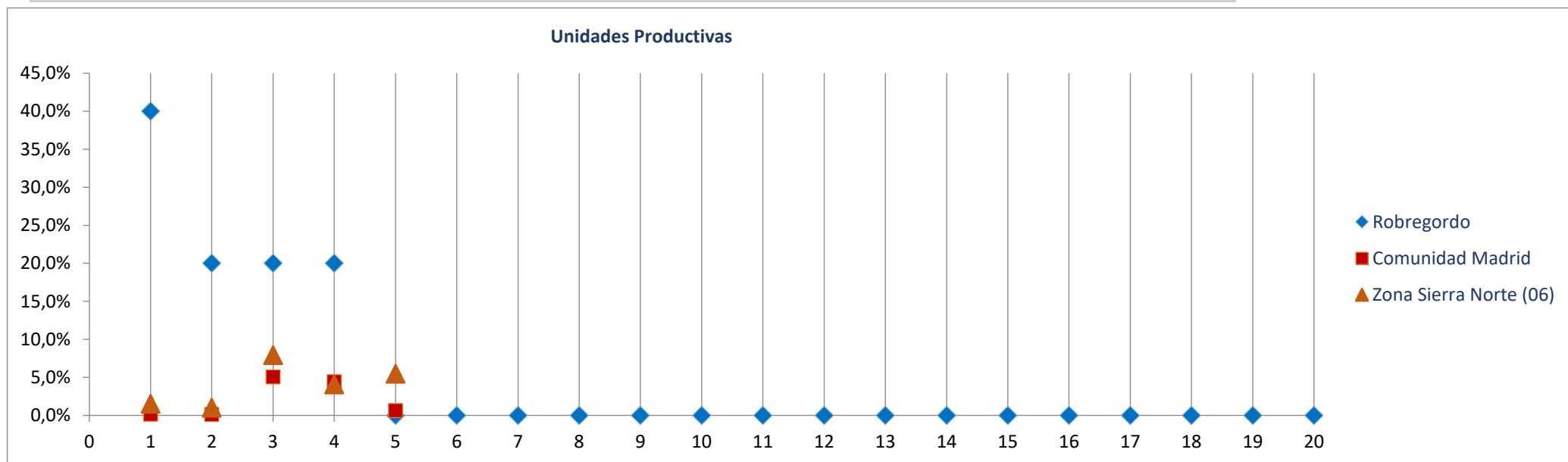

Ranking 20 actividades económicas con más OCUPADOS [R-66 Colectivo empresarial] [1 enero 2021]

1º	Actividades sanitarias y de servicios sociales	19
2º	Admón pública, defensa, seguridad social y organismos extraterritoriales	12
3º	Suministro de agua, saneamiento y gestión de residuos	2
4º	Actividades de construcción especializada	1
5º		
6º		
7º		
8º		
9º		
10º		
11º		
12º		
13º		
14º		
15º		
16º		
17º		
18º		
19º		
20º		

Comparativa 20 actividades económicas con más OCUPADOS en el municipio, la zona y la Región [R66 - Colectivo empresarial] [1 enero 2021]

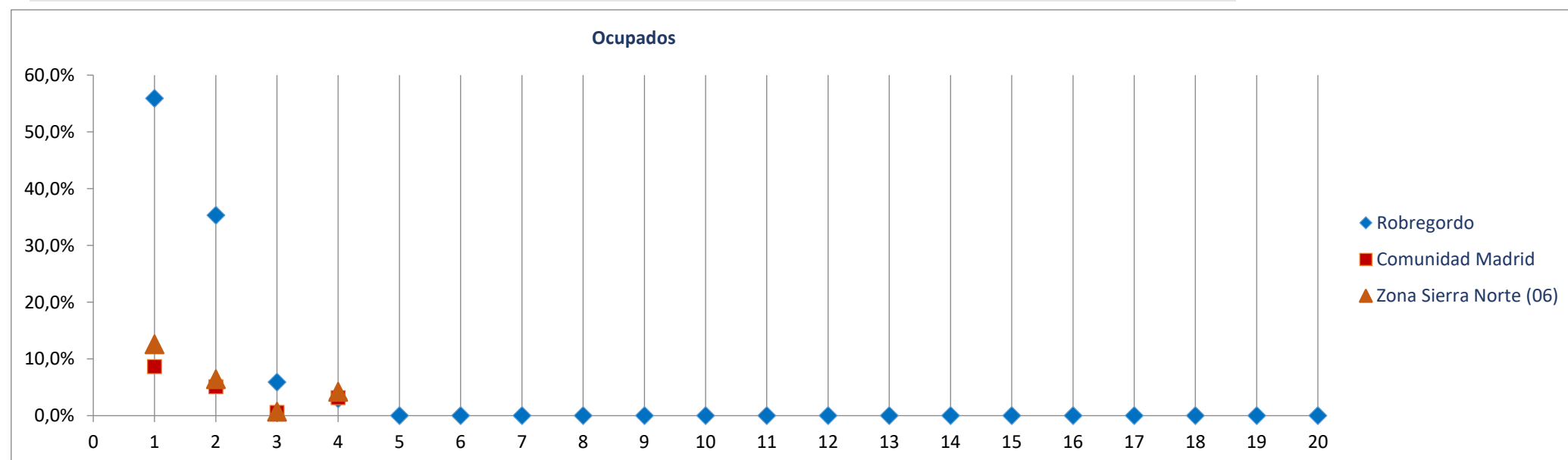

Radiografía de las zonas NUTS4 madrileñas

BLOQUE 1. Datos geográficos y demográficos

Serna del Monte (La)

Zona Sierra Norte (06)

La Acebeda, Alameda del Valle, El Atazar, Berzosa del Lozoya, El Berrueco, Braojos, Buitrago del Lozoya, Bustarviejo, Cabanillas de la Sierra, La Cabrera, Canencia, Cervera de Buitrago, Garganta de los Montes, Gargantilla del Lozoya y Pinilla de Buitrago, Gascones, Guadalix de la Sierra, La Hiruela, Horcajo de la Sierra-Aoslos, Horcajuelo de la Sierra, Lozoya, Madarcos, Montejo de la Sierra, Navalafuente, Navarredonda y San Mamés, Patones, Pedrezuela, Pinilla del Valle, Piñuecar-Gandullas, Prádena del Rincón, Puebla de la Sierra, Rascafría, Redueña, Robledo de la Jara, Robregordo, La Serna del Monte, Somosierra, Torrelaguna, Torremocha de Jarama, Valdemanco, El Vellón, Venturada, Villavieja del Lozoya, Lozoyuela-Navas-Sieteiglesias, Puentes Viejas



Superficie (Km ²)	5,5
Densidad de población (1 enero 2021) [habitantes/km2]	17

Evolución 2009-2021 de la población empadronada [personas] [datos a 1 de enero de cada año]

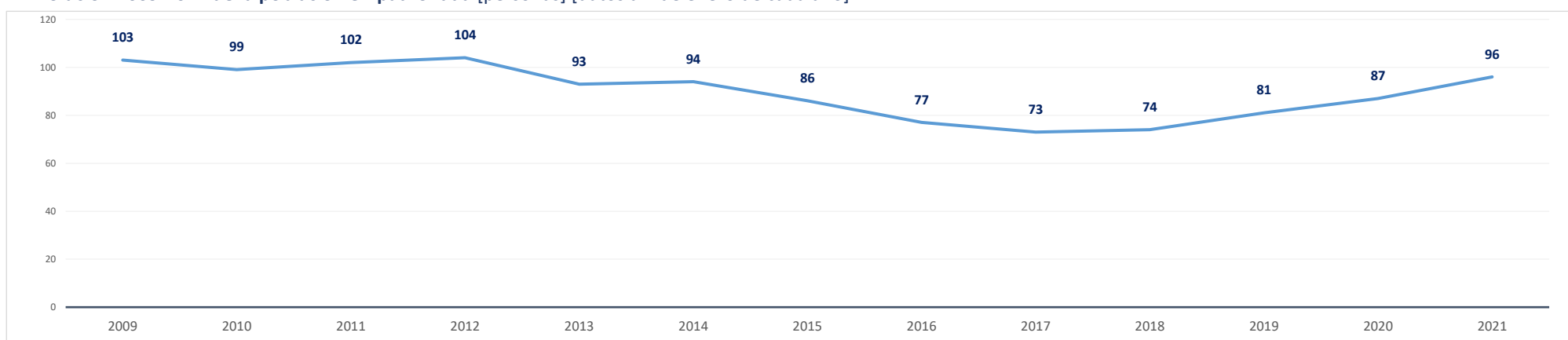

Población empadronada (1 enero 2021) [personas]	96
Edad media de la población (2020) [años]	45,3

Población 16-30 años (1 enero 2021) [personas]	20
[% respecto del total de la población]	20,8%
Población extranjera (1 enero 2021) [personas]	19
[% respecto del total de la población]	19,8%

Grado de juventud de la población (población ≤ 15 años) (1 enero 2021) [%]	12,5%	Nut: 15,2%	CM: 14,7%
Grado de envejecimiento de la población (población ≥ 65 años) (1 enero 2021) [%]	14,6%	Nut: 17,1%	CM: 18,0%
Proporción de dependencia (1 enero 2021) [ratio:(poblac ≤15 años+≥65 años)/(poblac 16-64 años)]	0,37	Nut: 0,48	CM: 0,49
Proporción de reemplazamiento (1 enero 2021) [ratio: (población 16-40 años) / (población 41-65 años)]	0,75	Nut: 0,63	CM: 0,79

Crecimiento de la población empadronada [%] [enero 2020-enero 2021]	10,3%
Crecimiento vegetativo (2019) [número] [nacimientos - defunciones] [enero 2018-enero 2019]	0
Emigraciones al resto de Comunidades Autónomas (2020) [número de bajas en el Padrón en la CM]	3
Saldo migratorio (2020) [número: inmigración - emigración.]	11

Evolución 2007-2020 de la edad media de la población [años] [datos a 1 de enero de cada año]

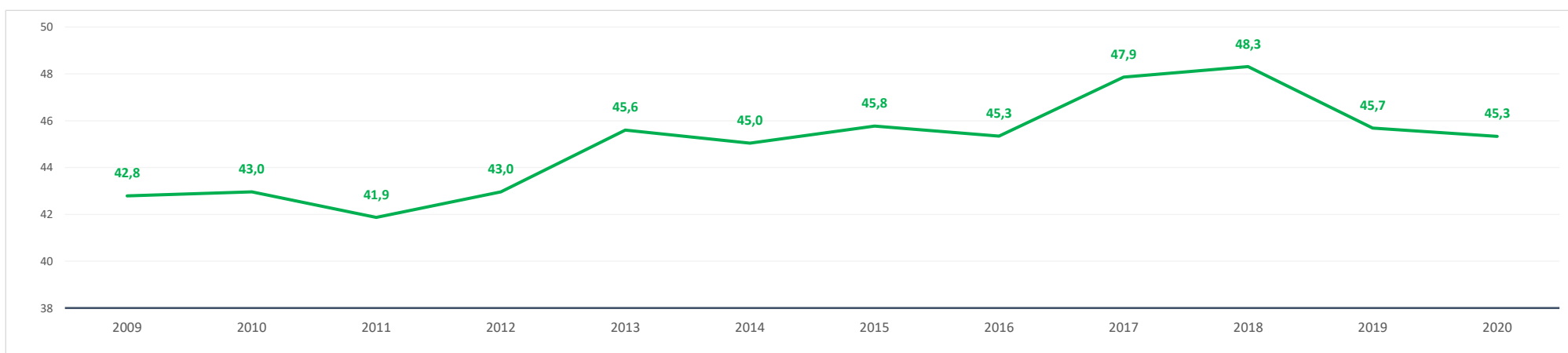

Evolución 2009-2021 de la población ≤ 15 años y ≥ 65 años [%] [datos a 1 de enero de cada año]

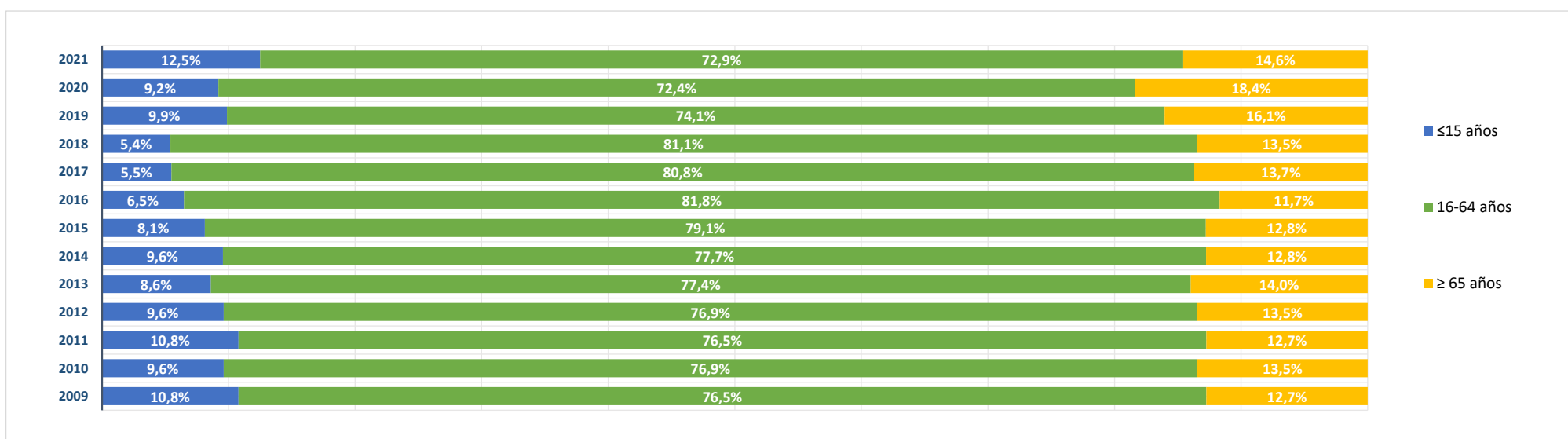

BLOQUE 2. Mercado de trabajo y tejido productivo

Zona Sierra Norte (06)

La Acebeda, Alameda del Valle, El Atazar, Berzosa del Lozoya, El Berrueco, Braojos, Buitrago del Lozoya, Bustarviejo, Cabanillas de la Sierra, La Cabrera, Canencia, Cervera de Buitrago, Garganta de los Montes, Gargantilla del Lozoya y Pinilla de Buitrago, Gascones, Guadalix de la Sierra, La Hiruela, Horcajo de la Sierra-Aoslos, Horcajuelo de la Sierra, Lozoya, Madarcos, Montejo de la Sierra, Navalafuente, Navarredonda y San Mamés, Patones, Pedrezuela, Pinilla del Valle, Piñuecar-Gandullas, Prádena del Rincón, Puebla de la Sierra, Rascafría, Redueña, Robledillo de la Jara, Robregordo, La Serna del Monte, Somosierra, Torrelaguna, Torremocha de Jarama, Valdemanco, El Vellón, Venturada, Villavieja del Lozoya, Lozoyuela-Navas-Sieteiglesias, Puentes Viejas

Serna del Monte (La)



1. Mercado de trabajo: datos sobre trabajadores RESIDENTES en la zona/municipio

1a. Población de 16 a 64 años

Población de 16-64 años [potencialmente activa] [Padrón municipal] [1 de enero 2021] **69**
 % sobre el total de la Comunidad de Madrid **0,0%**

Evolución de la población de 16-64 años [en la zona o municipio de residencia]

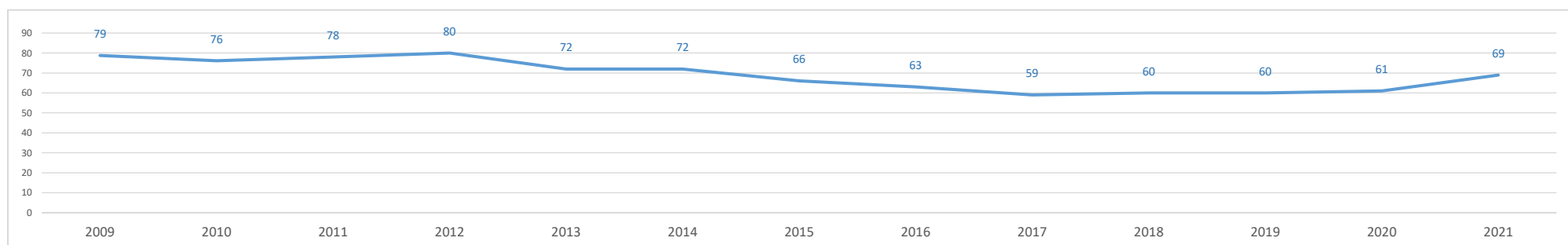

1b. Paro registrado

Evolución del número de parados registrados (en la zona o municipio de residencia) [Datos a 31 de marzo]

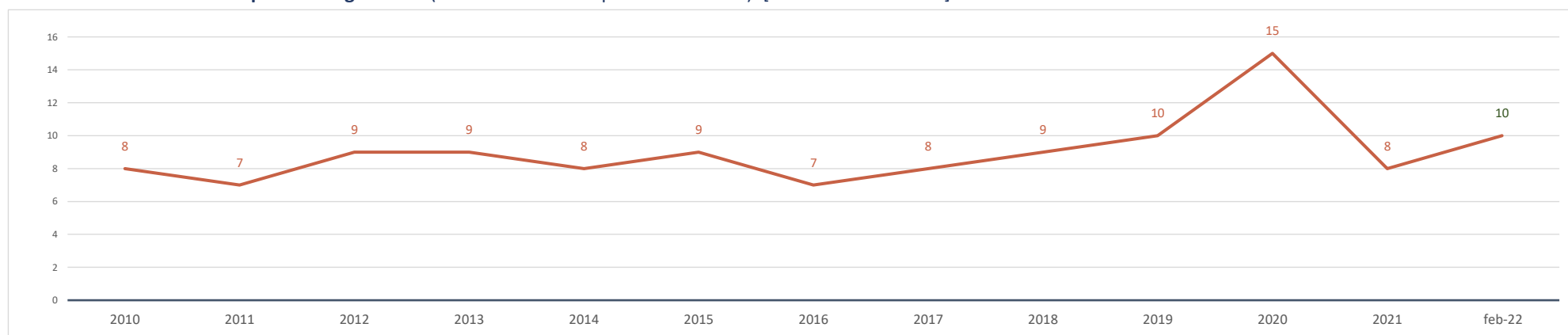

Parados registrados (31 marzo 2021) [zona/municipio de residencia] **8**
 % respecto población 16-64 años de la zona o municipio **11,6%**

Parados registrados, edad ≤ 24 años	1
% respecto población 16-24 años de la zona o municipio	16,7%
Parados registrados, edad 25-44 años	4
% respecto población 25-44 años de la zona o municipio	12,5%
Parados registrados, edad ≥ 45 años	3
% respecto población 45-64 años de la zona o municipio	9,7%
Parados registrados, hombres	5
% respecto población hombres de la zona o municipio	13,2%
Parados registrados, mujeres	3
% respecto población mujeres de la zona o municipio	9,7%

Parados registrados (28 febrero 2022) [zona/municipio de residencia] **10**

Parados registrados, edad ≤ 24 años	0
Parados registrados, edad 25-44 años	6
Parados registrados, edad ≥ 45 años	4
Parados registrados, hombres	4
Parados registrados, mujeres	6

Gráfico comparativo Paro registrado últimos 3 años por Rango de Edad y Sexo

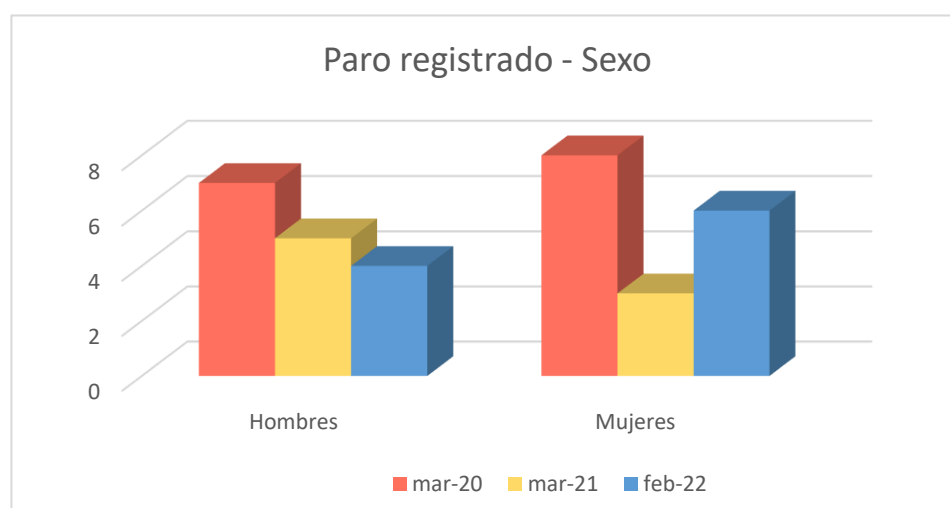
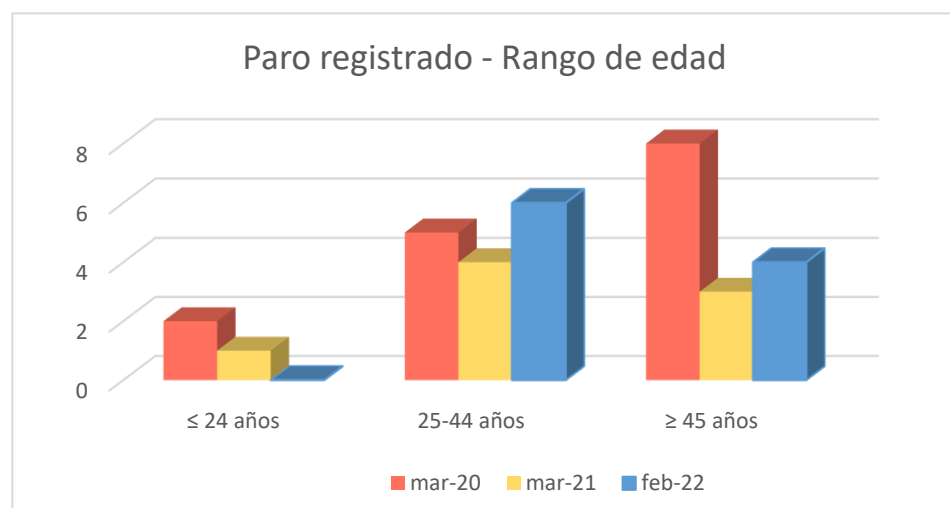

1c. Afiliados a la Seguridad Social por municipio de residencia del trabajador

Total Afiliados a la Seguridad Social, por ubicación residencia (1 enero 2021) **39**
 % sobre el total de la Comunidad de Madrid 0,00%

Afiliados por intervalo de edad (1/1/2021)	N	%
● Afiliados a la Seguridad Social < 30 años	4	10,3%
● Afiliados a la Seguridad Social 30-49 años	14	35,9%
● Afiliados a la Seguridad Social ≥ 50 años	21	53,9%

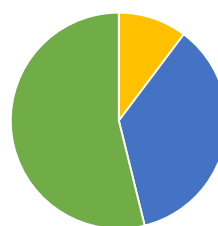

Afiliados por grupo cotización [régimen general] [1/1/2021]

	N	%
● Ingenieros/licenciados afiliados a la Seguridad Social	2	5,1%
● Ingenieros técnicos, peritos y ayudantes titulados afiliados a la Seguridad Social	1	2,6%
● Jefes administrativos y de taller afiliados a la Seguridad Social	2	5,1%
● Ayudantes no titulados afiliados a la Seguridad Social	0	0,0%
● Oficiales administrativos afiliados a la Seguridad Social	4	10,3%
● Subalternos afiliados a la Seguridad Social	3	7,7%
● Auxiliares administrativos afiliados a la Seguridad Social	1	2,6%
● Oficiales de primera y segunda afiliados a la Seguridad Social	8	20,5%
● Oficiales de tercera y especialistas afiliados a la Seguridad Social	3	7,7%
● Peones afiliados a la Seguridad Social	6	15,4%
● Menores de dieciocho años afiliados a la Seguridad Social	0	0,0%
● Afiliados a la Seguridad Social sin grupo de cotización	9	23,1%

Afiliados por rama de actividad (municipio de residencia) (1/1/2021)

	N	%
● Afiliados Seguridad Social, rama agricultura y ganadería	7	17,9%
● Afiliados Seguridad Social, rama minería, industria y energía	2	5,1%
● Afiliados Seguridad Social, rama de construcción	2	5,1%
● Afiliados Seguridad Social, rama de servicios de distribución y hostelería	14	35,9%
● Afiliados Seguridad Social, rama de servicios a empresas y financieros	5	12,8%
● Afiliados Seguridad Social, rama de otros servicios	9	23,1%

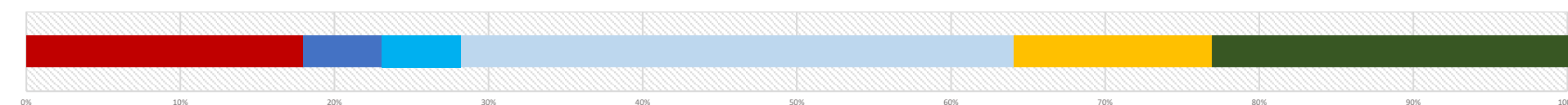

2. Mercado de trabajo: Tejido productivo de la zona/municipio (UNIDADES PRODUCTIVAS y OCUPADOS de esas Unidades productivas)

2a. Nº total de UNIDADES PRODUCTIVAS situadas en la zona/municipio

Unidades productivas [colectivo empresarial] [1 de enero 2021] **19**
 % sobre el total de la Comunidad de Madrid 0,0%

2b. Nº de OCUPADOS en las unidades productivas situadas en la zona/municipio

Nº de ocupados [Colectivo empresarial] [1 de enero 2021] **28**
 % sobre el total de la Comunidad de Madrid 0,0%

2c. Evolución del nº total de UNIDADES PRODUCTIVAS y de OCUPADOS situados en la zona/municipio

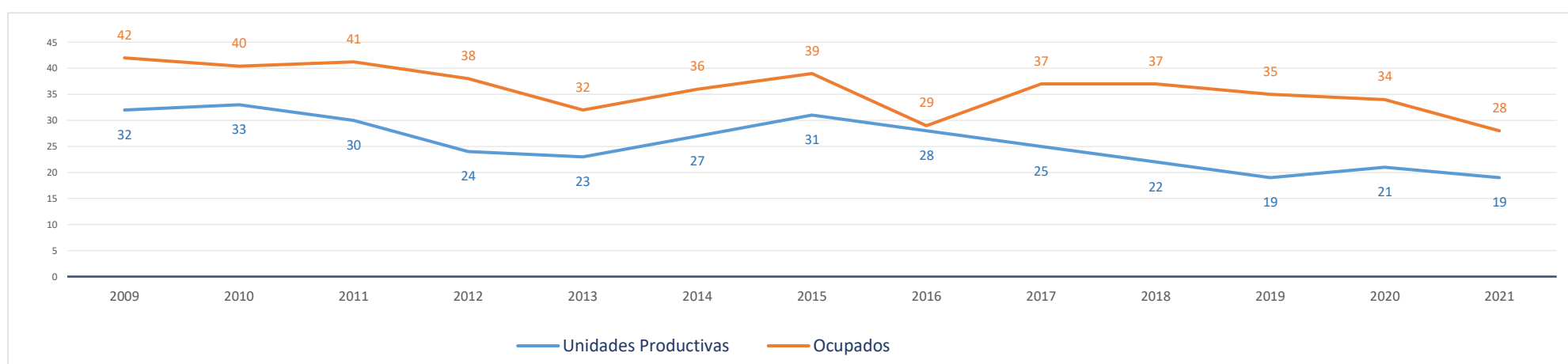

Evolución cronológica de las UNIDADES PRODUCTIVAS en el municipio, la zona y la Región

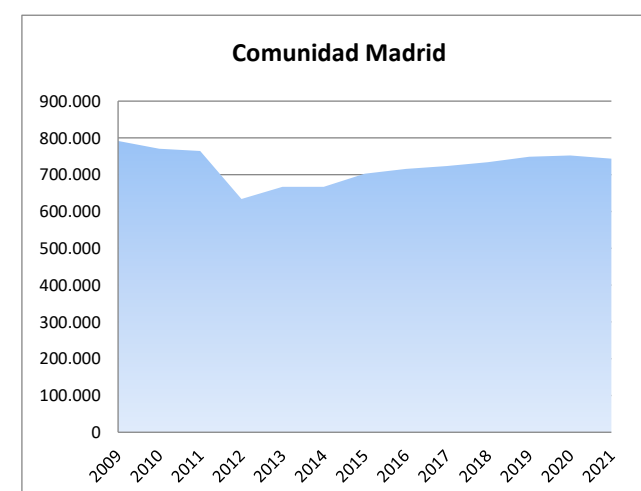
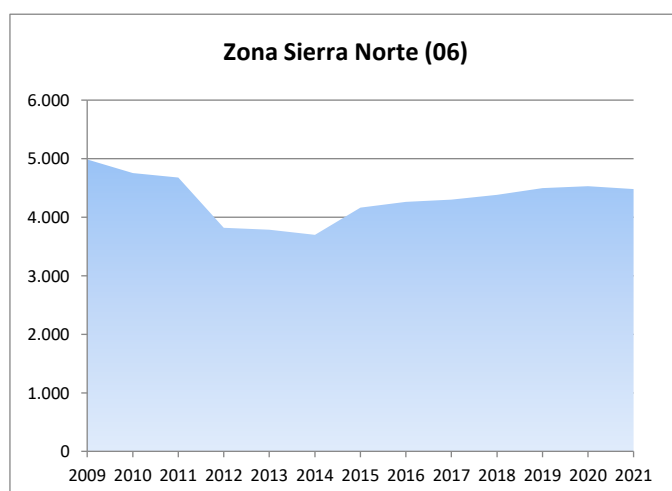
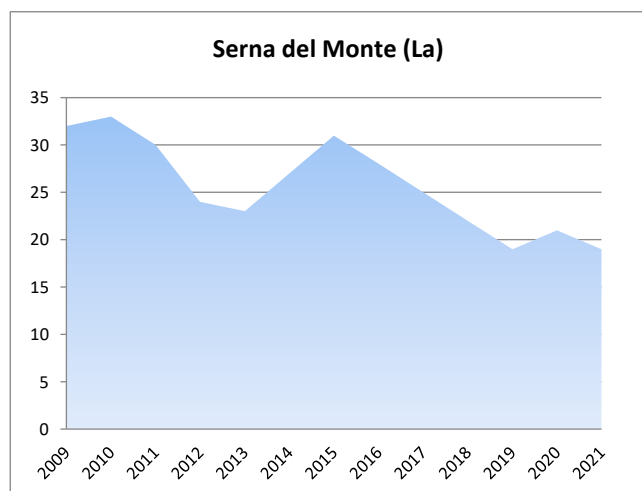

2d. Análisis por estrato de empleo

Evolución del nº de **UNIDADES PRODUCTIVAS** situadas en la zona/municipio, según estrato de empleo 2009-2021 [datos a 1 de enero de cada año]

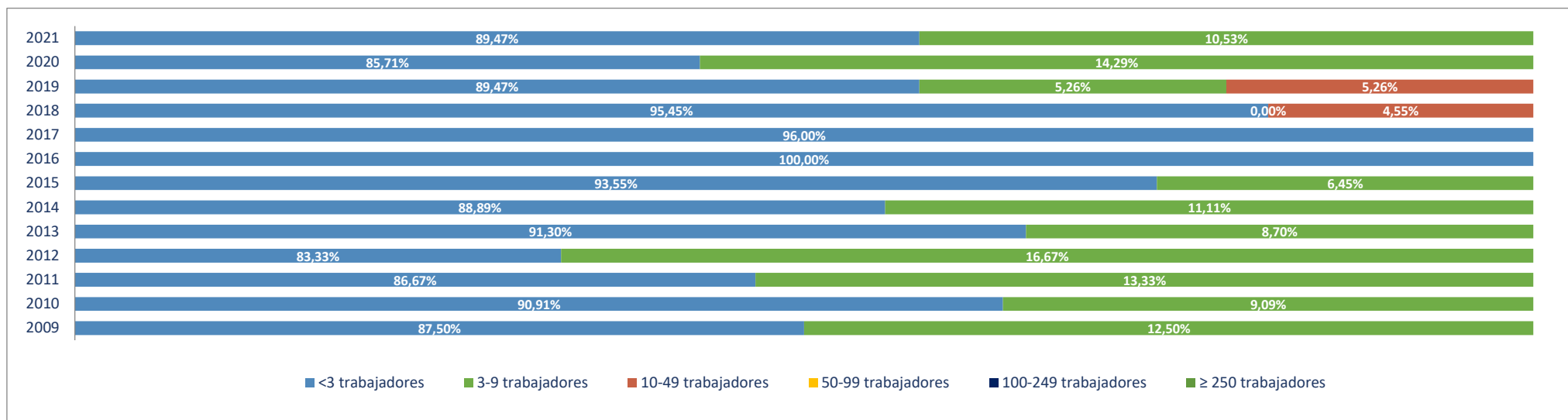

Evolución del nº de **OCUPADOS EN LAS UNIDADES PRODUCTIVAS** situadas en la zona/municipio, según estrato de empleo 2009-2021 [a 1 de enero de cada año]

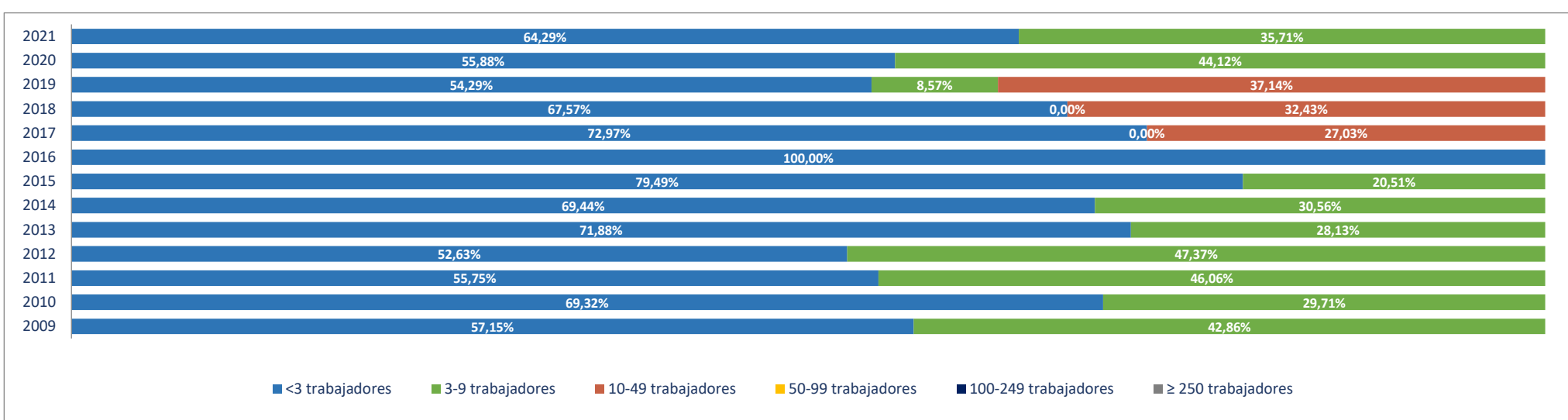

2e. Unidades productivas y ocupados por rama de actividad

Total Rama de actividad en 2021 [R-28 Colectivo empresarial]		Unidades product.		Ocupados	
			%		%
1º	Agricultura, ganadería, caza, selvicultura y pesca	5	26,32%	5	17,86%
2º	Minería, electricidad y agua	0	0,00%	0	0,00%
3º	Industria de la alimentación, bebidas y tabaco	0	0,00%	0	0,00%
4º	Industria textil, de la confección, cuero y calzado	0	0,00%	0	0,00%
5º	Metálicas básicas e intermedias	0	0,00%	0	0,00%
6º	Construcción de maquinaria y equipo mecánico	1	5,26%	1	3,57%
7º	Construcción de maquinaria y equipo eléctrico, electrónico y óptico	0	0,00%	0	0,00%
8º	Fabricación de material de transporte	0	0,00%	0	0,00%
9º	Industria del papel y artes gráficas	0	0,00%	0	0,00%
10º	Industria química, coquerías y refino de petróleo	0	0,00%	0	0,00%
11º	Fabricación de otros productos minerales no metálicos	0	0,00%	0	0,00%
12º	Industria de la madera, el caucho y otras industrias manufactureras	0	0,00%	0	0,00%
13º	Construcción	0	0,00%	0	0,00%
14º	Comercio mayorista e intermediarios del comercio (exc. vehículos)	0	0,00%	0	0,00%
15º	Comercio minorista y comercio y reparación de vehículos	2	10,53%	2	7,14%
16º	Hostelería	3	15,79%	3	10,71%
17º	Transporte y almacenamiento	1	5,26%	7	25,00%
18º	Información y comunicaciones	0	0,00%	0	0,00%
19º	Actividades Inmobiliarias	0	0,00%	0	0,00%
20º	Actividades profesionales, científicas y técnicas	1	5,26%	1	3,57%
21º	Actividades administrativas y servicios auxiliares	0	0,00%	0	0,00%
22º	Actividades financieras y de seguros	0	0,00%	0	0,00%
23º	Admón pública, defensa, seguridad social y organismos extraterritoriales	1	5,26%	3	10,71%
24º	Educación	0	0,00%	0	0,00%
25º	Actividades sanitarias y de servicios sociales	1	5,26%	1	3,57%
26º	Actividades artísticas, recreativas y de entretenimiento	2	10,53%	2	7,14%
27º	Reparación y otros servicios personales	1	5,26%	1	3,57%
28º	Actividades asociativas y de los hogares	1	5,26%	2	7,14%

Porcentaje de Unidades productivas y Ocupados por rama de actividad

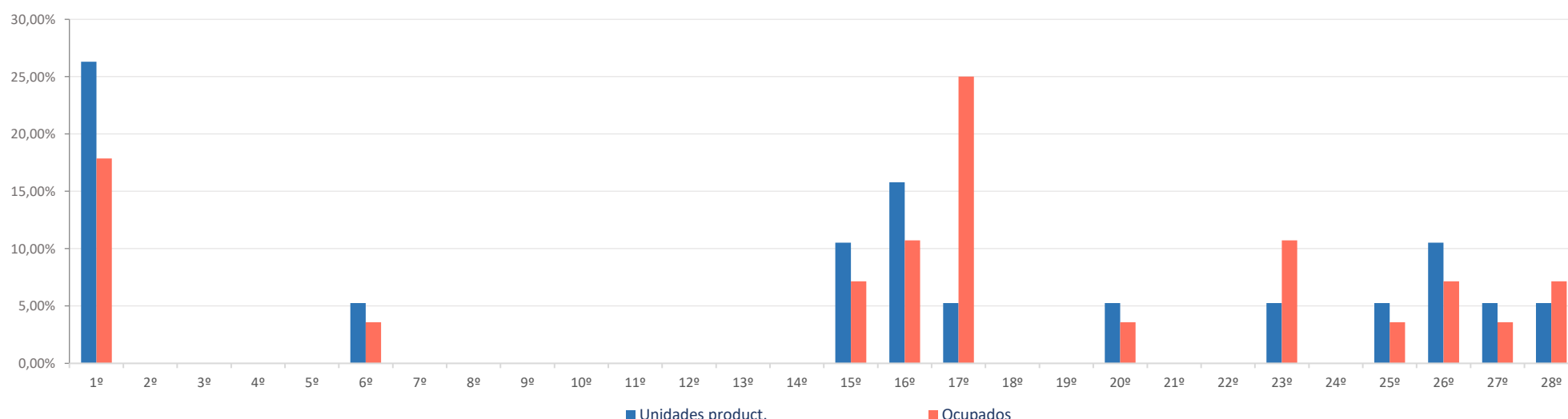

Ranking 20 actividades económicas con más UNIDADES PRODUCTIVAS [R-66 Colectivo empresarial] [1 enero 2021]

1º	Agricultura, ganadería, caza, selvicultura y pesca	5
2º	Comercio minorista (excepto vehículos)	2
3º	Servicios de comidas y bebidas	2
4º	Actividades artísticas, recreativas y de entretenimiento	2
5º	Construcción de maquinaria y equipo mecánico	1
6º	Alojamientos	1
7º	Servicios anexos al transporte	1
8º	Publicidad y estudios de mercado	1
9º	Admón pública, defensa, seguridad social y organismos extraterritoriales	1
10º	Actividades sanitarias y de servicios sociales	1
11º	Reparación y otros servicios personales	1
12º	Actividades asociativas	1
13º	Industrias extractivas	
14º		
15º		
16º		
17º		
18º		
19º		
20º		

Comparativa 20 actividades económicas con más UNIDADES PRODUCTIVAS en el municipio, la zona y la Región [R-66 Colectivo empresarial] [1 enero 2021]

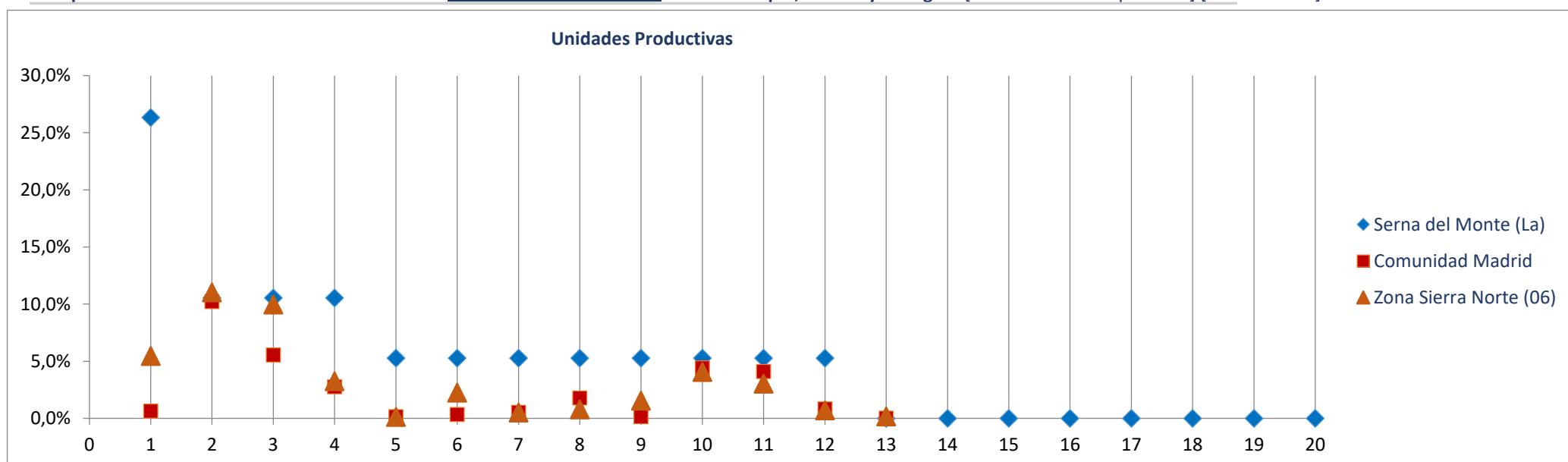

Ranking 20 actividades económicas con más OCUPADOS [R-66 Colectivo empresarial] [1 enero 2021]

1º	Servicios anexos al transporte	7
2º	Agricultura, ganadería, caza, selvicultura y pesca	5
3º	Admón pública, defensa, seguridad social y organismos extraterritoriales	3
4º	Comercio minorista (excepto vehículos)	2
5º	Servicios de comidas y bebidas	2
6º	Actividades artísticas, recreativas y de entretenimiento	2
7º	Actividades asociativas	2
8º	Construcción de maquinaria y equipo mecánico	1
9º	Alojamientos	1
10º	Publicidad y estudios de mercado	1
11º	Actividades sanitarias y de servicios sociales	1
12º	Reparación y otros servicios personales	1
13º		
14º		
15º		
16º		
17º		
18º		
19º		
20º		

Comparativa 20 actividades económicas con más OCUPADOS en el municipio, la zona y la Región [R66 - Colectivo empresarial] [1 enero 2021]

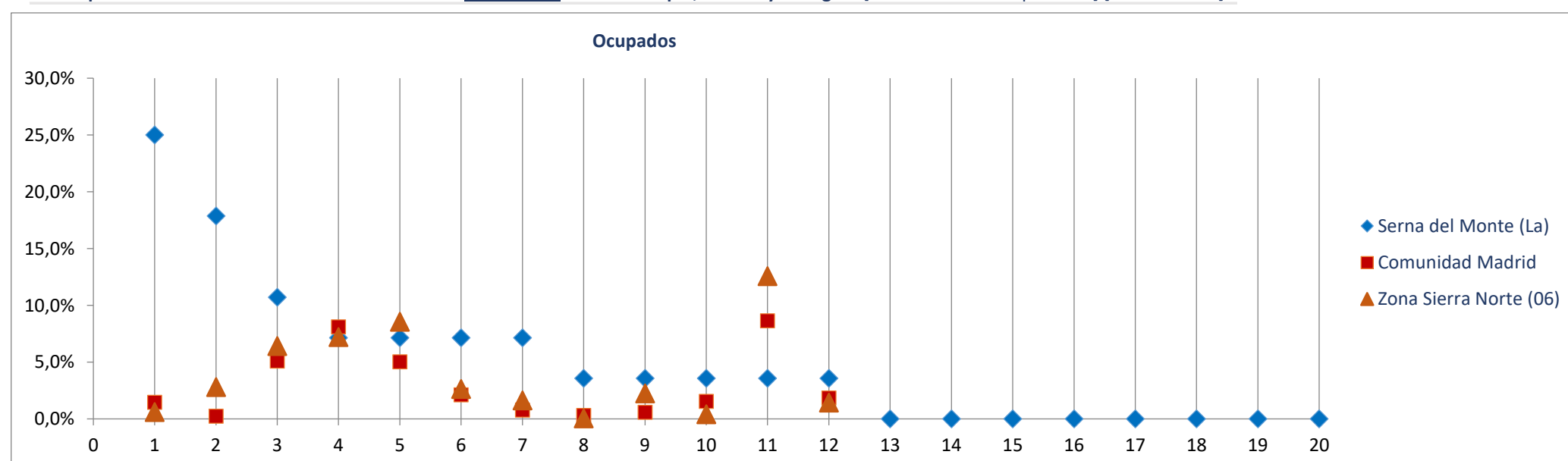

Radiografía de las zonas NUTS4 madrileñas

BLOQUE 1. Datos geográficos y demográficos

Zona Sierra Norte (06)

La Acebeda, Alameda del Valle, El Atazar, Berzosa del Lozoya, El Berrueco, Braojos, Buitrago del Lozoya, Bustarviejo, Cabanillas de la Sierra, La Cabrera, Canencia, Cervera de Buitrago, Garganta de los Montes, Gargantilla del Lozoya y Pinilla de Buitrago, Gascones, Guadalix de la Sierra, La Hiruela, Horcajo de la Sierra-Aoslos, Horcajuelo de la Sierra, Lozoya, Madarcos, Montejo de la Sierra, Navalafuente, Navarredonda y San Mamés, Patones, Pedrezuela, Pinilla del Valle, Piñuecar-Gandullas, Prádena del Rincón, Puebla de la Sierra, Rascafría, Redueña, Robledillo de la Jara, Robregordo, La Serna del Monte, Somosierra, Torrelaguna, Torremocha de Jarama, Valdemanco, El Vellón, Venturada, Villavieja del Lozoya, Lozoyuela-Navas-Sieteiglesias, Puentes Viejas

Somosierra



Superficie (Km ²)	20,4
Densidad de población (1 enero 2021) [habitantes/km2]	4

Evolución 2009-2021 de la población empadronada [personas] [datos a 1 de enero de cada año]

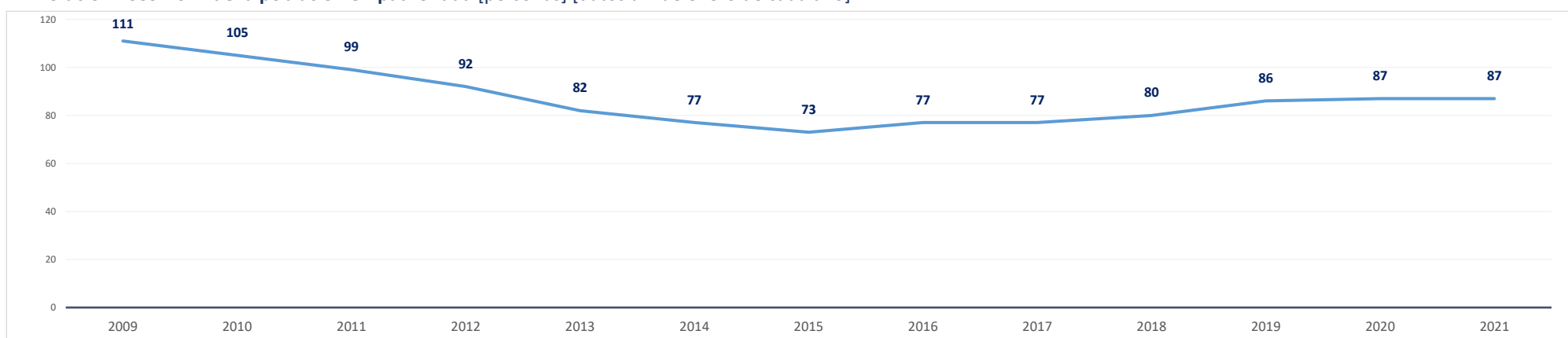

Población empadronada (1 enero 2021) [personas]	87
Edad media de la población (2020) [años]	51,7

Población 16-30 años (1 enero 2021) [personas]	13
[% respecto del total de la población]	14,9%
Población extranjera (1 enero 2021) [personas]	5
[% respecto del total de la población]	5,8%

Grado de juventud de la población (población ≤ 15 años) (1 enero 2021) [%]	3,5%	Nut: 15,2%	CM: 14,7%
Grado de envejecimiento de la población (población ≥ 65 años) (1 enero 2021) [%]	27,6%	Nut: 17,1%	CM: 18,0%
Proporción de dependencia (1 enero 2021) [ratio:(poblac ≤15 años+≥65 años)/(poblac 16-64 años)]	0,45	Nut: 0,48	CM: 0,49
Proporción de reemplazamiento (1 enero 2021) [ratio: (población 16-40 años) / (población 41-65 años)]	0,71	Nut: 0,63	CM: 0,79

Crecimiento de la población empadronada [%] [enero 2020-enero 2021]	0,0%
Crecimiento vegetativo (2019) [número] [nacimientos - defunciones] [enero 2018-enero 2019]	0
Emigraciones al resto de Comunidades Autónomas (2020) [número de bajas en el Padrón en la CM]	0
Saldo migratorio (2020) [número: inmigración - emigración.]	1

Evolución 2007-2020 de la edad media de la población [años] [datos a 1 de enero de cada año]

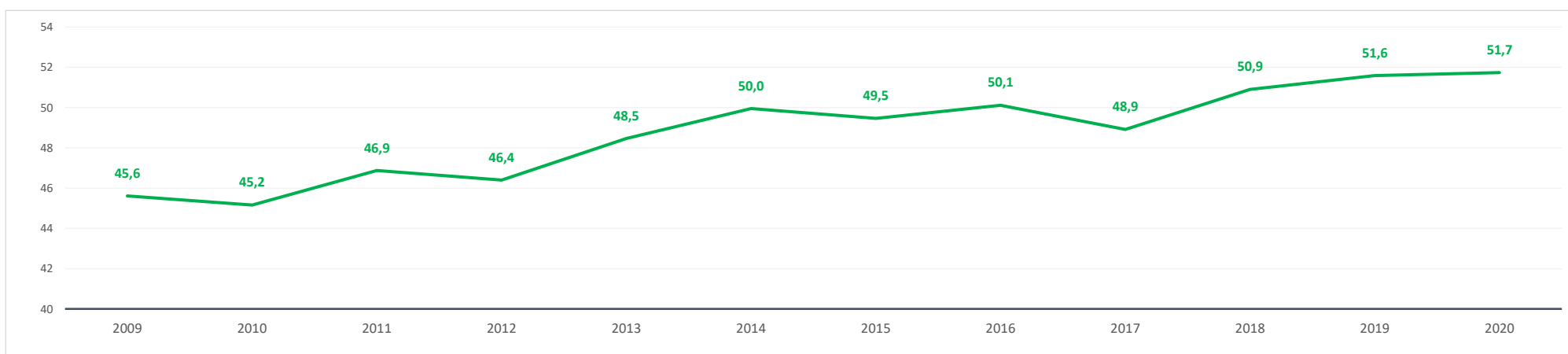

Evolución 2009-2021 de la población ≤ 15 años y ≥ 65 años [%] [datos a 1 de enero de cada año]

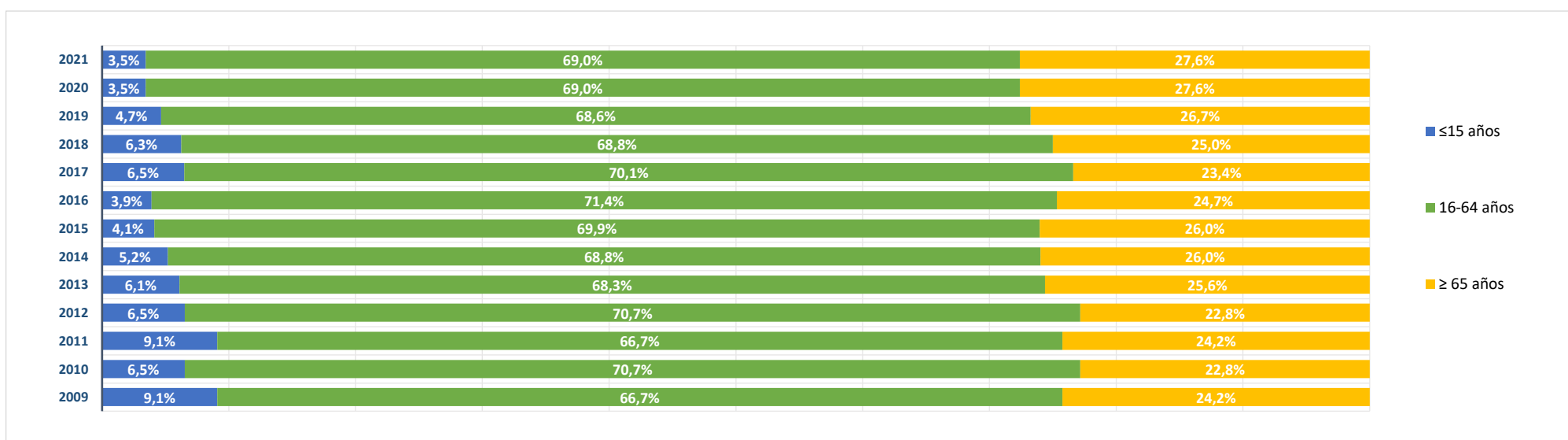

BLOQUE 2. Mercado de trabajo y tejido productivo

Zona Sierra Norte (06)

La Acebeda, Alameda del Valle, El Atazar, Berzosa del Lozoya, El Berrueco, Braojos, Buitrago del Lozoya, Bustarviejo, Cabanillas de la Sierra, La Cabrera, Canencia, Cervera de Buitrago, Garganta de los Montes, Gargantilla del Lozoya y Pinilla de Buitrago, Gascones, Guadalix de la Sierra, La Hiruela, Horcajo de la Sierra-Aoslos, Horcajuelo de la Sierra, Lozoya, Madarcos, Montejo de la Sierra, Navalafuente, Navarredonda y San Mamés, Patones, Pedrezuela, Pinilla del Valle, Piñuecar-Gandullas, Prádena del Rincón, Puebla de la Sierra, Rascafría, Redueña, Robledillo de la Jara, Robregordo, La Serna del Monte, Somosierra, Torrelaguna, Torremocha de Jarama, Valdemanco, El Vellón, Venturada, Villavieja del Lozoya, Lozoyuela-Navas-Sieteiglesias, Puentes Viejas



Somosierra

1. Mercado de trabajo: datos sobre trabajadores RESIDENTES en la zona/municipio

1a. Población de 16 a 64 años

Población de 16-64 años [potencialmente activa] [Padrón municipal] [1 de enero 2021] **60**
 % sobre el total de la Comunidad de Madrid **0,0%**

Evolución de la población de 16-64 años [en la zona o municipio de residencia]

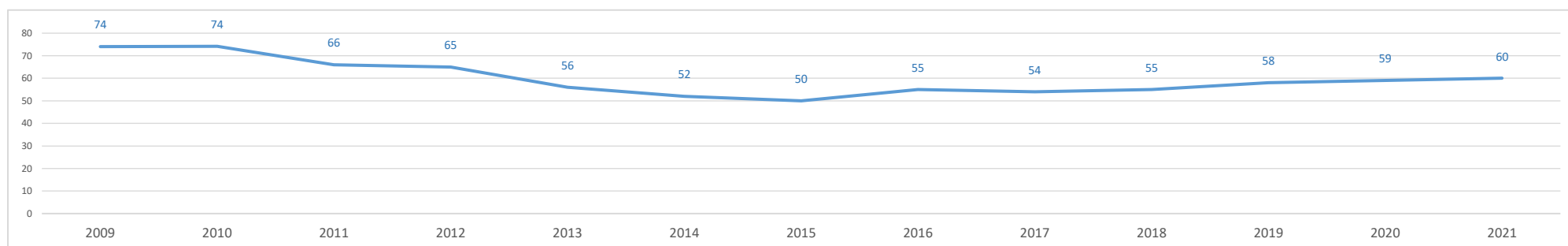

1b. Paro registrado

Evolución del número de parados registrados (en la zona o municipio de residencia) [Datos a 31 de marzo]

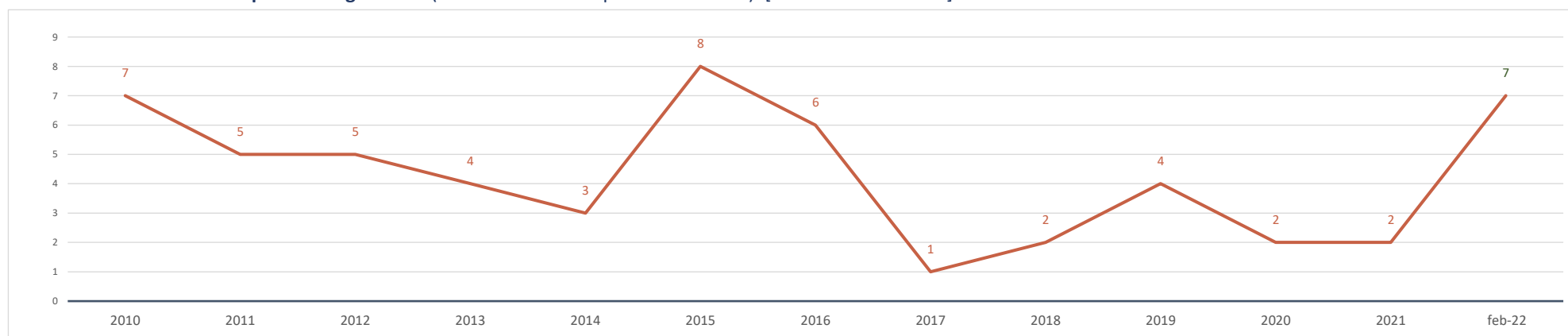

Parados registrados (31 marzo 2021) [zona/municipio de residencia] **2**
 % respecto población 16-64 años de la zona o municipio **3,3%**

Parados registrados, edad ≤ 24 años	0
% respecto población 16-24 años de la zona o municipio	0,0%
Parados registrados, edad 25-44 años	2
% respecto población 25-44 años de la zona o municipio	8,7%
Parados registrados, edad ≥ 45 años	0
% respecto población 45-64 años de la zona o municipio	0,0%
Parados registrados, hombres	0
% respecto población hombres de la zona o municipio	0,0%
Parados registrados, mujeres	2
% respecto población mujeres de la zona o municipio	8,0%

Parados registrados (28 febrero 2022) [zona/municipio de residencia] **7**

Parados registrados, edad ≤ 24 años	0
Parados registrados, edad 25-44 años	5
Parados registrados, edad ≥ 45 años	2
Parados registrados, hombres	4
Parados registrados, mujeres	3

Gráfico comparativo Paro registrado últimos 3 años por Rango de Edad y Sexo

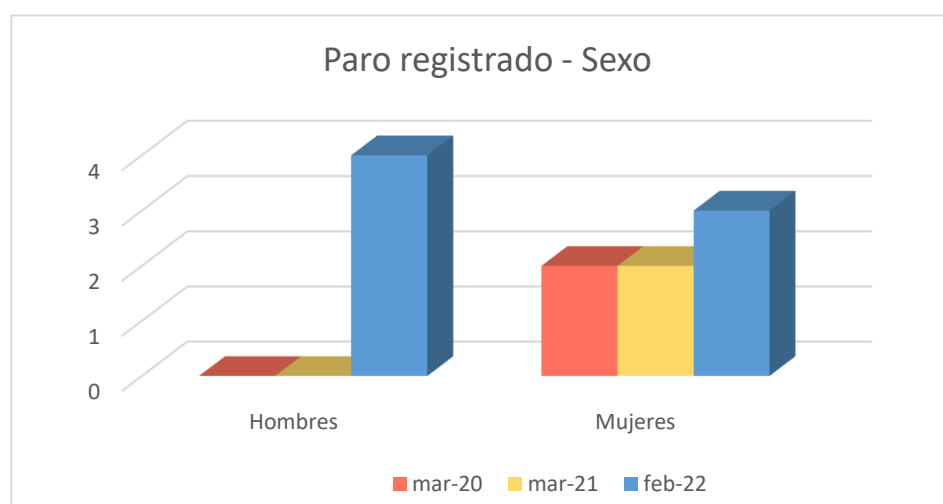
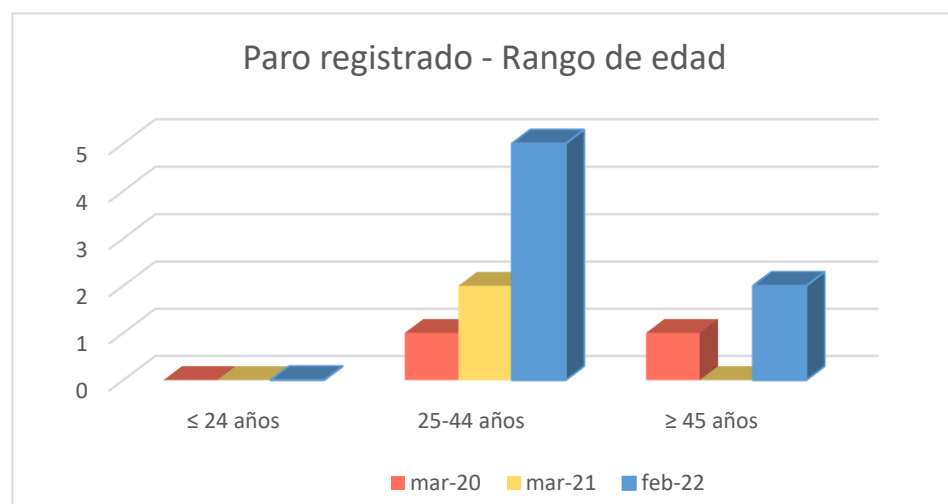

1c. Afiliados a la Seguridad Social por municipio de residencia del trabajador

Total Afiliados a la Seguridad Social, por ubicación residencia (1 enero 2021) **30**
 % sobre el total de la Comunidad de Madrid 0,00%

Afiliados por intervalo de edad (1/1/2021)	N	%
● Afiliados a la Seguridad Social < 30 años	4	13,3%
● Afiliados a la Seguridad Social 30-49 años	13	43,3%
● Afiliados a la Seguridad Social ≥ 50 años	13	43,3%

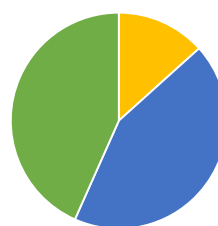

Afiliados por grupo cotización [régimen general] [1/1/2021]

	N	%
● Ingenieros/licenciados afiliados a la Seguridad Social	0	0,0%
● Ingenieros técnicos, peritos y ayudantes titulados afiliados a la Seguridad Social	2	6,7%
● Jefes administrativos y de taller afiliados a la Seguridad Social	1	3,3%
● Ayudantes no titulados afiliados a la Seguridad Social	2	6,7%
● Oficiales administrativos afiliados a la Seguridad Social	3	10,0%
● Subalternos afiliados a la Seguridad Social	1	3,3%
● Auxiliares administrativos afiliados a la Seguridad Social	1	3,3%
● Oficiales de primera y segunda afiliados a la Seguridad Social	3	10,0%
● Oficiales de tercera y especialistas afiliados a la Seguridad Social	5	16,7%
● Peones afiliados a la Seguridad Social	1	3,3%
● Menores de dieciocho años afiliados a la Seguridad Social	0	0,0%
● Afiliados a la Seguridad Social sin grupo de cotización	11	36,7%

Afiliados por rama de actividad (municipio de residencia) (1/1/2021)

	N	%
● Afiliados Seguridad Social, rama agricultura y ganadería	6	20,0%
● Afiliados Seguridad Social, rama minería, industria y energía	0	0,0%
● Afiliados Seguridad Social, rama de construcción	0	0,0%
● Afiliados Seguridad Social, rama de servicios de distribución y hostelería	10	33,3%
● Afiliados Seguridad Social, rama de servicios a empresas y financieros	4	13,3%
● Afiliados Seguridad Social, rama de otros servicios	10	33,3%

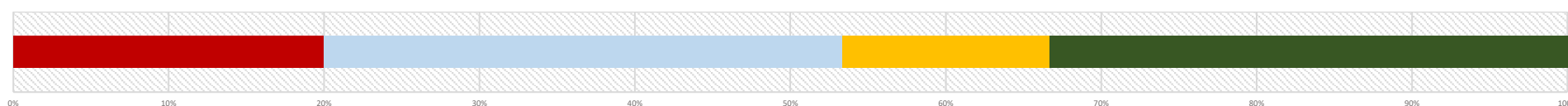

2. Mercado de trabajo: Tejido productivo de la zona/municipio (UNIDADES PRODUCTIVAS y OCUPADOS de esas Unidades productivas)

2a. Nº total de UNIDADES PRODUCTIVAS situadas en la zona/municipio

Unidades productivas [colectivo empresarial] [1 de enero 2021] **21**
 % sobre el total de la Comunidad de Madrid 0,0%

2b. Nº de OCUPADOS en las unidades productivas situadas en la zona/municipio

Nº de ocupados [Colectivo empresarial] [1 de enero 2021] **41**
 % sobre el total de la Comunidad de Madrid 0,0%

2c. Evolución del nº total de UNIDADES PRODUCTIVAS y de OCUPADOS situados en la zona/municipio

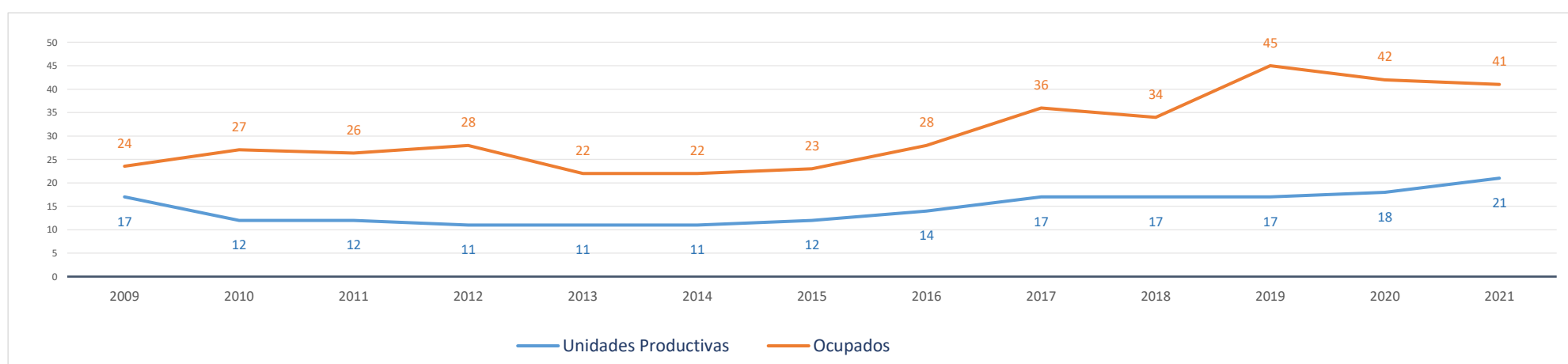

Evolución cronológica de las UNIDADES PRODUCTIVAS en el municipio, la zona y la Región

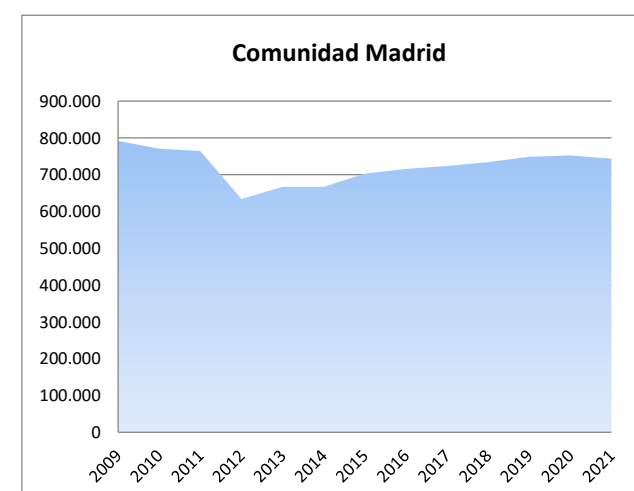
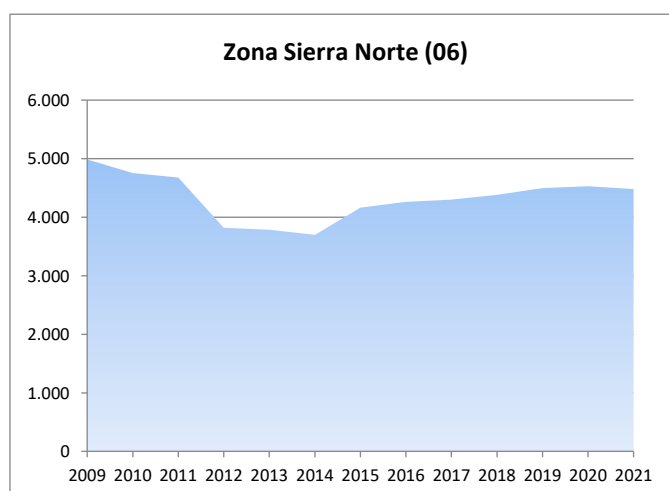
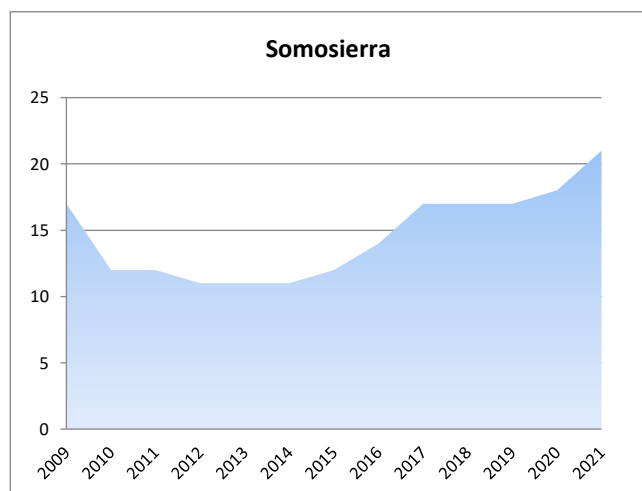

2d. Análisis por estrato de empleo

Evolución del nº de **UNIDADES PRODUCTIVAS** situadas en la zona/municipio, según estrato de empleo 2009-2021 [datos a 1 de enero de cada año]

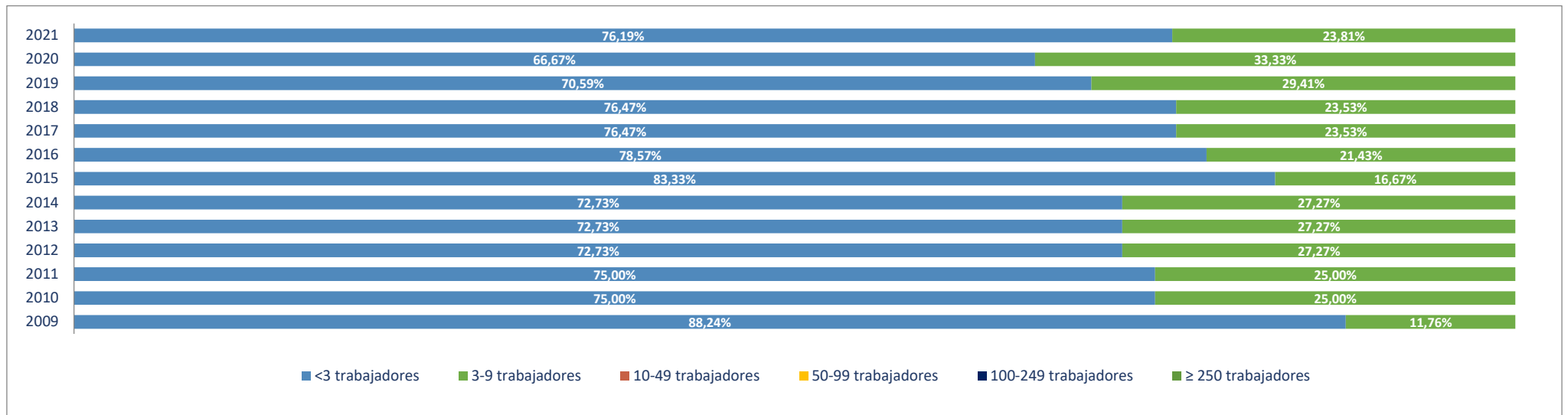

Evolución del nº de **OCUPADOS EN LAS UNIDADES PRODUCTIVAS** situadas en la zona/municipio, según estrato de empleo 2009-2021 [a 1 de enero de cada año]

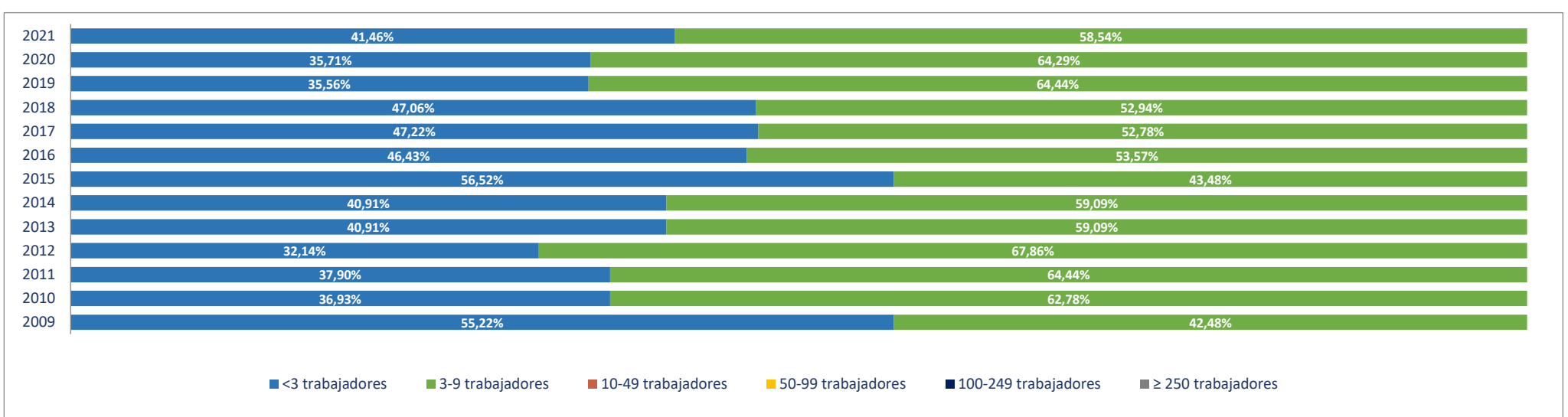

2e. Unidades productivas y ocupados por rama de actividad

Total Rama de actividad en 2021 [R-28 Colectivo empresarial]	Unidades product.	%	Ocupados	%
1º Agricultura, ganadería, caza, selvicultura y pesca	1	4,76%	3	7,32%
2º Minería, electricidad y agua	1	4,76%	2	4,88%
3º Industria de la alimentación, bebidas y tabaco	0	0,00%	0	0,00%
4º Industria textil, de la confección, cuero y calzado	0	0,00%	0	0,00%
5º Metálicas básicas e intermedias	0	0,00%	0	0,00%
6º Construcción de maquinaria y equipo mecánico	0	0,00%	0	0,00%
7º Construcción de maquinaria y equipo eléctrico, electrónico y óptico	0	0,00%	0	0,00%
8º Fabricación de material de transporte	0	0,00%	0	0,00%
9º Industria del papel y artes gráficas	0	0,00%	0	0,00%
10º Industria química, coquerías y refino de petróleo	0	0,00%	0	0,00%
11º Fabricación de otros productos minerales no metálicos	0	0,00%	0	0,00%
12º Industria de la madera, el caucho y otras industrias manufactureras	0	0,00%	0	0,00%
13º Construcción	0	0,00%	0	0,00%
14º Comercio mayorista e intermediarios del comercio (exc. vehículos)	0	0,00%	0	0,00%
15º Comercio minorista y comercio y reparación de vehículos	8	38,10%	14	34,15%
16º Hostelería	3	14,29%	3	7,32%
17º Transporte y almacenamiento	0	0,00%	0	0,00%
18º Información y comunicaciones	0	0,00%	0	0,00%
19º Actividades Inmobiliarias	0	0,00%	0	0,00%
20º Actividades profesionales, científicas y técnicas	0	0,00%	0	0,00%
21º Actividades administrativas y servicios auxiliares	2	9,52%	2	4,88%
22º Actividades financieras y de seguros	0	0,00%	0	0,00%
23º Admón pública, defensa, seguridad social y organismos extraterritoriales	1	4,76%	9	21,95%
24º Educación	0	0,00%	0	0,00%
25º Actividades sanitarias y de servicios sociales	2	9,52%	5	12,20%
26º Actividades artísticas, recreativas y de entretenimiento	0	0,00%	0	0,00%
27º Reparación y otros servicios personales	1	4,76%	1	2,44%
28º Actividades asociativas y de los hogares	2	9,52%	2	4,88%

Porcentaje de Unidades productivas y Ocupados por rama de actividad

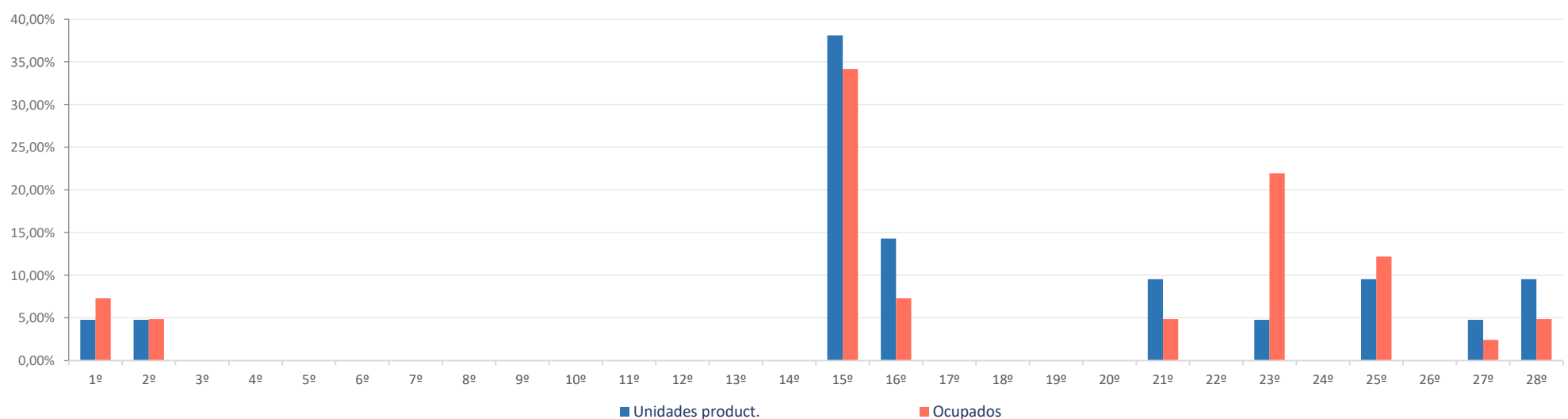

Ranking 20 actividades económicas con más UNIDADES PRODUCTIVAS [R-66 Colectivo empresarial] [1 enero 2021]

1º	Comercio minorista (excepto vehículos)	8
2º	Servicios de comidas y bebidas	2
3º	Actividades de alquiler	2
4º	Actividades sanitarias y de servicios sociales	2
5º	Actividades de los hogares	2
6º	Agricultura, ganadería, caza, selvicultura y pesca	1
7º	Suministro de agua, saneamiento y gestión de residuos	1
8º	Alojamientos	1
9º	Admón publica, defensa, seguridad social y organismos extraterritoriales	1
10º	Reparación y otros servicios personales	1
11º		
12º		
13º		
14º		
15º		
16º		
17º		
18º		
19º		
20º		

Comparativa 20 actividades económicas con más UNIDADES PRODUCTIVAS en el municipio, la zona y la Región [R-66 Colectivo empresarial] [1 enero 2021]

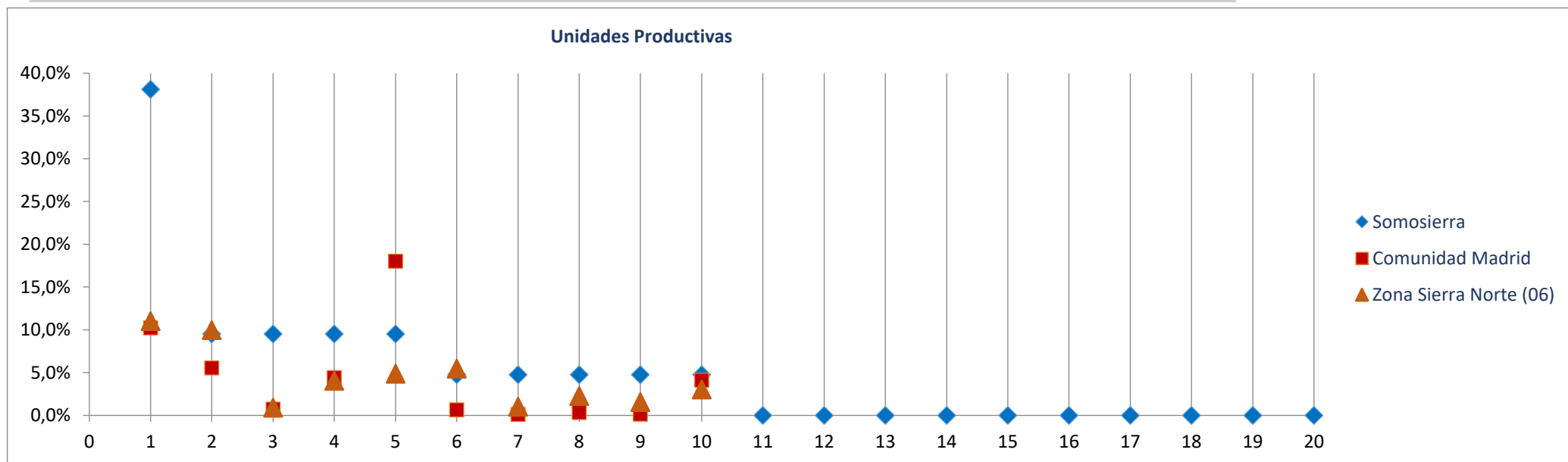

Ranking 20 actividades económicas con más OCUPADOS [R-66 Colectivo empresarial] [1 enero 2021]

1º	Comercio minorista (excepto vehículos)	14
2º	Admón publica, defensa, seguridad social y organismos extraterritoriales	9
3º	Actividades sanitarias y de servicios sociales	5
4º	Agricultura, ganadería, caza, selvicultura y pesca	3
5º	Suministro de agua, saneamiento y gestión de residuos	2
6º	Servicios de comidas y bebidas	2
7º	Actividades de alquiler	2
8º	Actividades de los hogares	2
9º	Alojamientos	1
10º	Reparación y otros servicios personales	1
11º		
12º		
13º		
14º		
15º		
16º		
17º		
18º		
19º		
20º		

Comparativa 20 actividades económicas con más OCUPADOS en el municipio, la zona y la Región [R66 - Colectivo empresarial] [1 enero 2021]

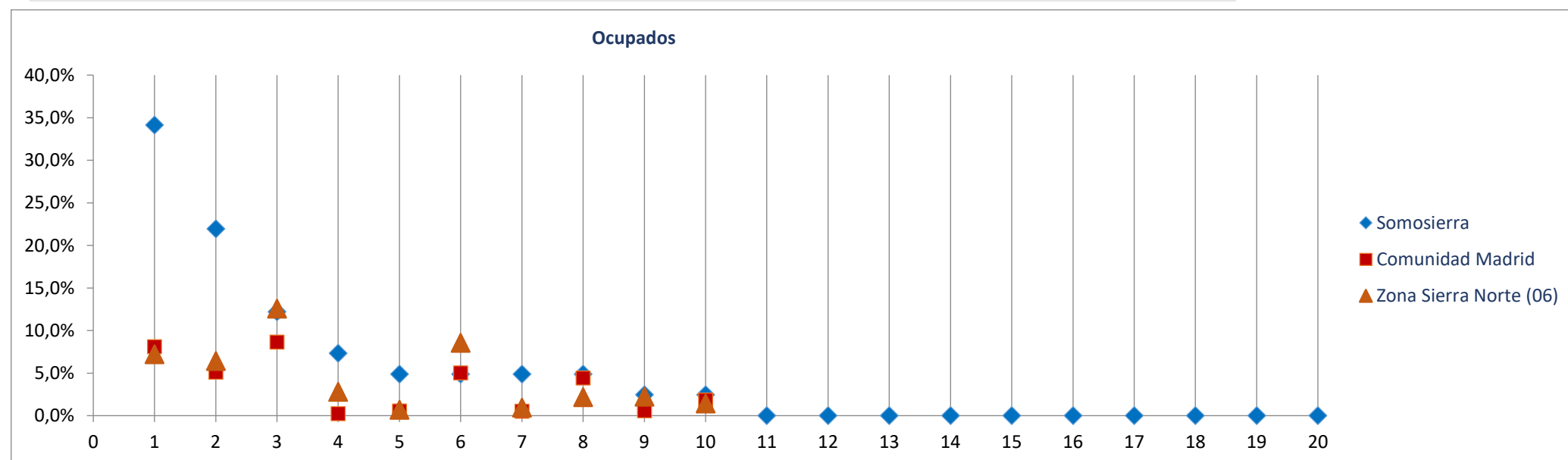

Radiografía de las zonas NUTS4 madrileñas

BLOQUE 1. Datos geográficos y demográficos

Torreaguna

Zona Sierra Norte (06)

La Acebeda, Alameda del Valle, El Atazar, Berzosa del Lozoya, El Berrueco, Braojos, Buitrago del Lozoya, Bustarviejo, Cabanillas de la Sierra, La Cabrera, Canencia, Cervera de Buitrago, Garganta de los Montes, Gargantilla del Lozoya y Pinilla de Buitrago, Gascones, Guadalix de la Sierra, La Hiruela, Horcajo de la Sierra-Aoslos, Horcajuelo de la Sierra, Lozoya, Madarcos, Montejo de la Sierra, Navalafuente, Navarredonda y San Mamés, Patones, Pedrezuela, Pinilla del Valle, Piñuecar-Gandullas, Prádena del Rincón, Puebla de la Sierra, Rascafría, Redueña, Robledillo de la Jara, Robregordo, La Serna del Monte, Somosierra, Torreaguna, Torremocha de Jarama, Valdemanco, El Vellón, Venturada, Villavieja del Lozoya, Lozoyuela-Navas-Sieteiglesias, Puentes Viejas



Superficie (Km ²)	43,1
Densidad de población (1 enero 2021) [habitantes/km2]	114

Evolución 2009-2021 de la población empadronada [personas] [datos a 1 de enero de cada año]

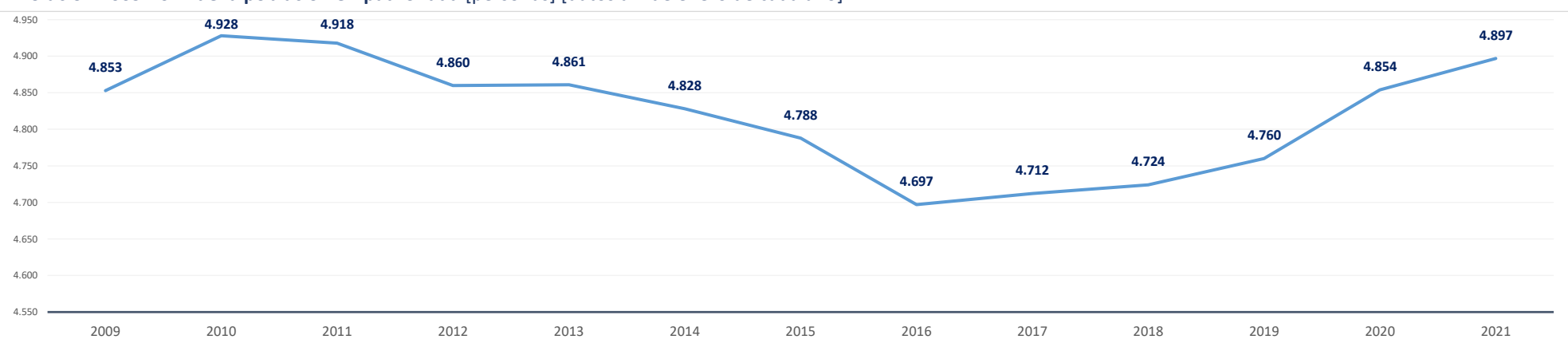

Población empadronada (1 enero 2021) [personas]	4.897
Edad media de la población (2020) [años]	41,4

Población 16-30 años (1 enero 2021) [personas]	726
[% respecto del total de la población]	14,8%
Población extranjera (1 enero 2021) [personas]	795
[% respecto del total de la población]	16,2%

Grado de juventud de la población (población ≤ 15 años) (1 enero 2021) [%]	16,7%	Nut: 15,2%	CM: 14,7%
Grado de envejecimiento de la población (población ≥ 65 años) (1 enero 2021) [%]	16,1%	Nut: 17,1%	CM: 18,0%
Proporción de dependencia (1 enero 2021) [ratio:(poblac ≤15 años+≥65 años)/(poblac 16-64 años)]	0,49	Nut: 0,48	CM: 0,49
Proporción de reemplazamiento (1 enero 2021) [ratio: (población 16-40 años) / (población 41-65 años)]	0,69	Nut: 0,63	CM: 0,79

Crecimiento de la población empadronada [%] [enero 2020-enero 2021]	0,9%
Crecimiento vegetativo (2019) [número] [nacimientos - defunciones] [enero 2018-enero 2019]	-5
Emigraciones al resto de Comunidades Autónomas (2020) [número de bajas en el Padrón en la CM]	70
Saldo migratorio (2020) [número: inmigración - emigración.]	96

Evolución 2007-2020 de la edad media de la población [años] [datos a 1 de enero de cada año]

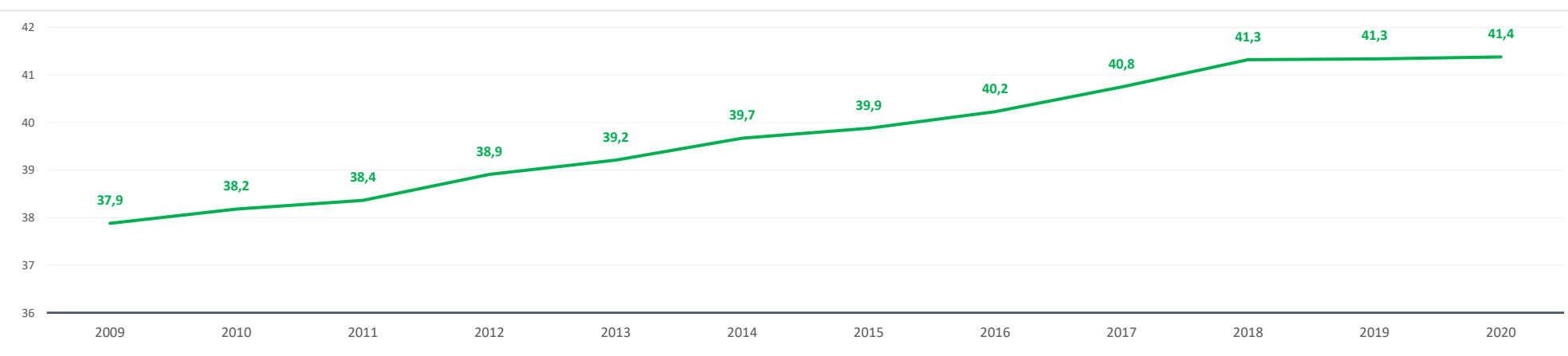

Evolución 2009-2021 de la población ≤ 15 años y ≥ 65 años [%] [datos a 1 de enero de cada año]

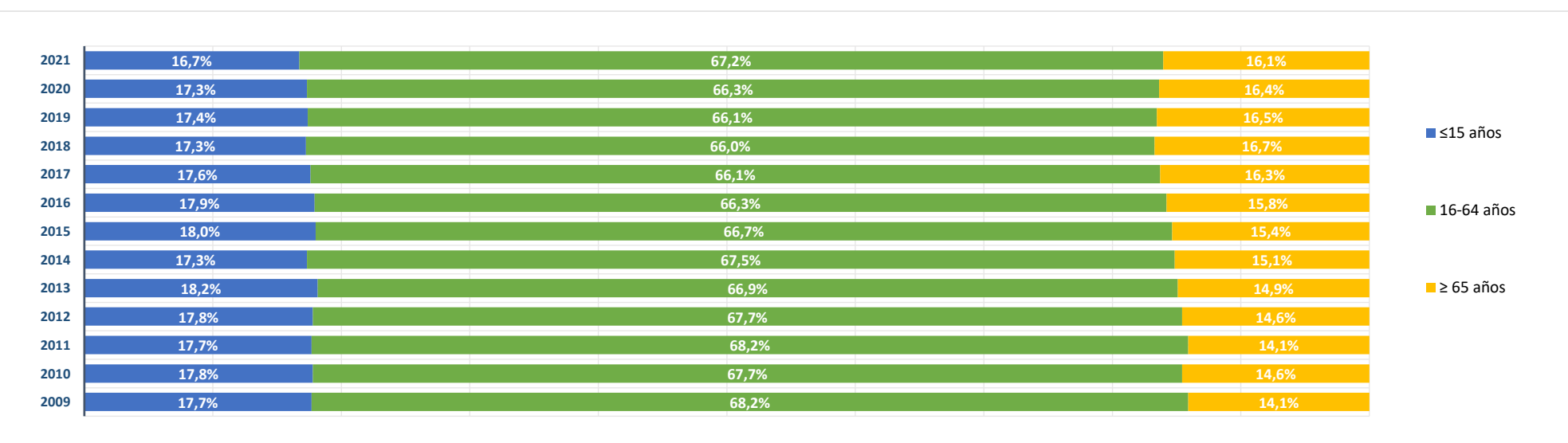

BLOQUE 2. Mercado de trabajo y tejido productivo

Zona Sierra Norte (06)

La Acebeda, Alameda del Valle, El Atazar, Berzosa del Lozoya, El Berrueco, Braojos, Buitrago del Lozoya, Bustarviejo, Cabanillas de la Sierra, La Cabrera, Canencia, Cervera de Buitrago, Garganta de los Montes, Gargantilla del Lozoya y Pinilla de Buitrago, Gascones, Guadalix de la Sierra, La Hiruela, Horcajo de la Sierra-Aoslos, Horcajuelo de la Sierra, Lozoya, Madarcos, Montejo de la Sierra, Navalafuente, Navarredonda y San Mamés, Patones, Pedrezuela, Pinilla del Valle, Piñuecar-Gandullas, Prádena del Rincón, Puebla de la Sierra, Rascafría, Redueña, Robledillo de la Jara, Robregordo, La Serna del Monte, Somosierra, Torrelaguna, Torremocha de Jarama, Valdemanco, El Vellón, Venturada, Villavieja del Lozoya, Lozoyuela-Navas-Sieteiglesias, Puentes Viejas

Torrelaguna



1. Mercado de trabajo: datos sobre trabajadores RESIDENTES en la zona/municipio

1a. Población de 16 a 64 años

Población de 16-64 años [potencialmente activa] [Padrón municipal] [1 de enero 2021] **3.224**
 % sobre el total de la Comunidad de Madrid **0,1%**

Evolución de la población de 16-64 años [en la zona o municipio de residencia]

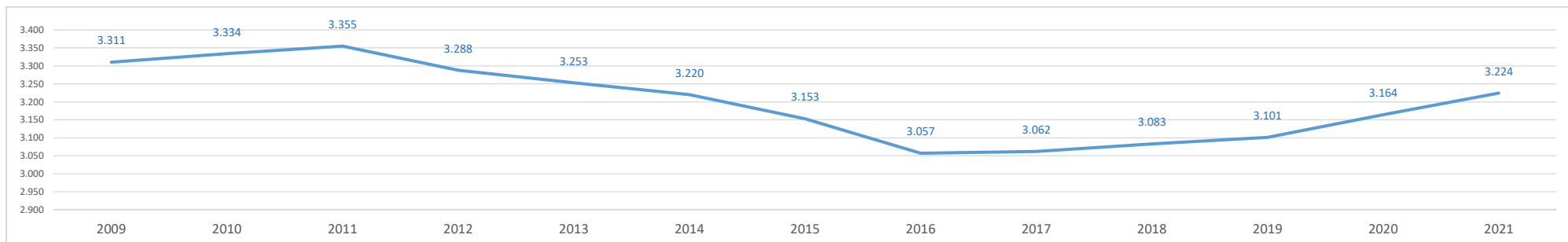

1b. Paro registrado

Evolución del número de parados registrados (en la zona o municipio de residencia) [Datos a 31 de marzo]

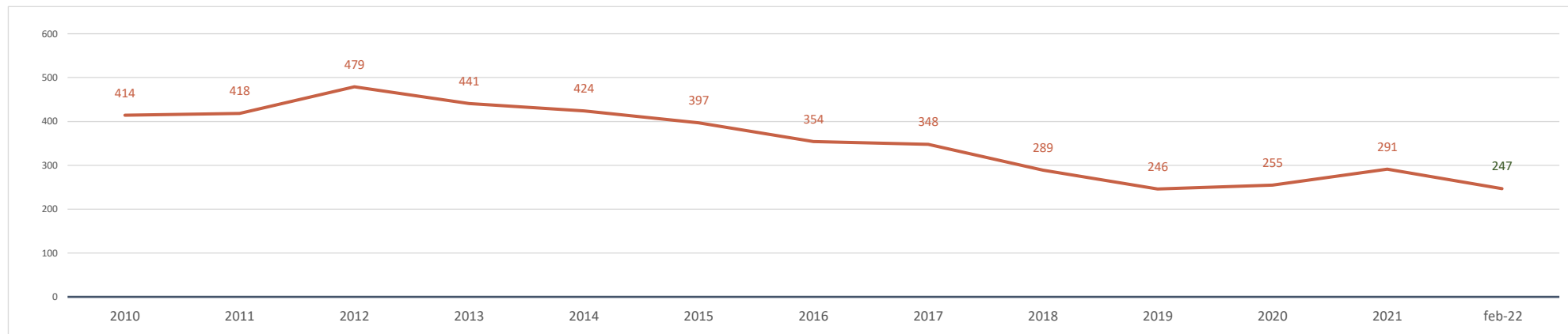

Parados registrados (31 marzo 2021) [zona/municipio de residencia] **291**
 % respecto población 16-64 años de la zona o municipio **9,0%**

Parados registrados, edad ≤ 24 años	28
% respecto población 16-24 años de la zona o municipio	6,4%
Parados registrados, edad 25-44 años	119
% respecto población 25-44 años de la zona o municipio	9,4%
Parados registrados, edad ≥ 45 años	144
% respecto población 45-64 años de la zona o municipio	9,4%
Parados registrados, hombres	128
% respecto población hombres de la zona o municipio	7,8%
Parados registrados, mujeres	163
% respecto población mujeres de la zona o municipio	10,3%

Parados registrados (28 febrero 2022) [zona/municipio de residencia] **247**

Parados registrados, edad ≤ 24 años	22
Parados registrados, edad 25-44 años	103
Parados registrados, edad ≥ 45 años	122
Parados registrados, hombres	100
Parados registrados, mujeres	147

Gráfico comparativo Paro registrado últimos 3 años por Rango de Edad y Sexo

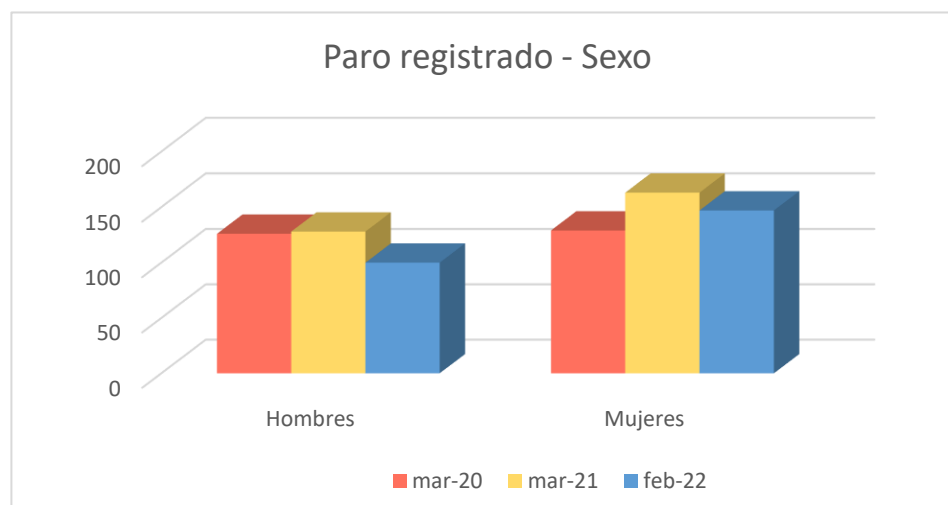
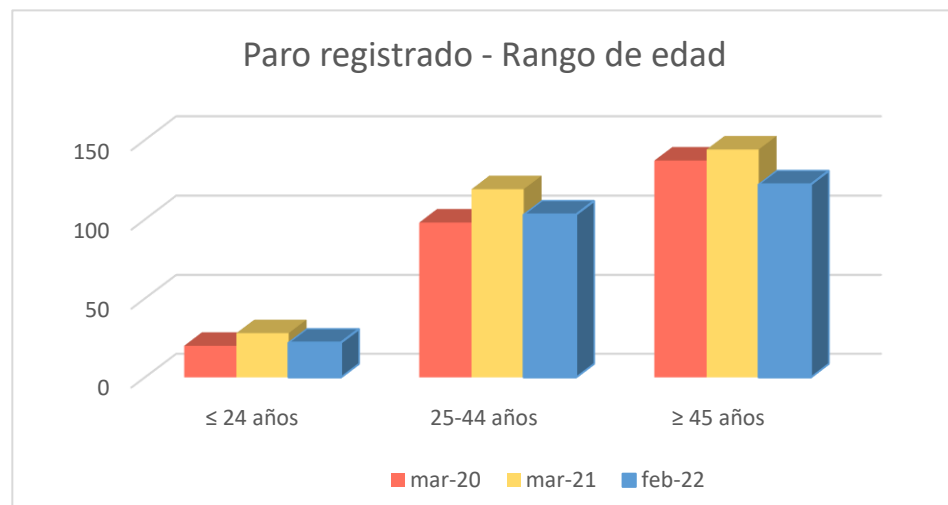

1c. Afiliados a la Seguridad Social por municipio de residencia del trabajador

Total Afiliados a la Seguridad Social, por ubicación residencia (1 enero 2021) **1.836**
 % sobre el total de la Comunidad de Madrid **0,06%**

Afiliados por intervalo de edad (1/1/2021)	N	%
● Afiliados a la Seguridad Social < 30 años	266	14,5%
● Afiliados a la Seguridad Social 30-49 años	966	52,6%
● Afiliados a la Seguridad Social ≥ 50 años	604	32,9%

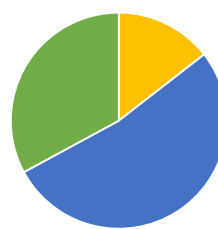

Afiliados por grupo cotización [régimen general] [1/1/2021]

	N	%
● Ingenieros/licenciados afiliados a la Seguridad Social	93	5,1%
● Ingenieros técnicos, peritos y ayudantes titulados afiliados a la Seguridad Social	94	5,1%
● Jefes administrativos y de taller afiliados a la Seguridad Social	58	3,2%
● Ayudantes no titulados afiliados a la Seguridad Social	77	4,2%
● Oficiales administrativos afiliados a la Seguridad Social	176	9,6%
● Subalternos afiliados a la Seguridad Social	156	8,5%
● Auxiliares administrativos afiliados a la Seguridad Social	229	12,5%
● Oficiales de primera y segunda afiliados a la Seguridad Social	311	16,9%
● Oficiales de tercera y especialistas afiliados a la Seguridad Social	145	7,9%
● Peones afiliados a la Seguridad Social	212	11,5%
● Menores de dieciocho años afiliados a la Seguridad Social	0	0,0%
● Afiliados a la Seguridad Social sin grupo de cotización	285	15,5%

Afiliados por rama de actividad (municipio de residencia) (1/1/2021)

	N	%
● Afiliados Seguridad Social, rama agricultura y ganadería	18	1,0%
● Afiliados Seguridad Social, rama minería, industria y energía	247	13,5%
● Afiliados Seguridad Social, rama de construcción	171	9,3%
● Afiliados Seguridad Social, rama de servicios de distribución y hostelería	486	26,5%
● Afiliados Seguridad Social, rama de servicios a empresas y financieros	309	16,8%
● Afiliados Seguridad Social, rama de otros servicios	605	33,0%

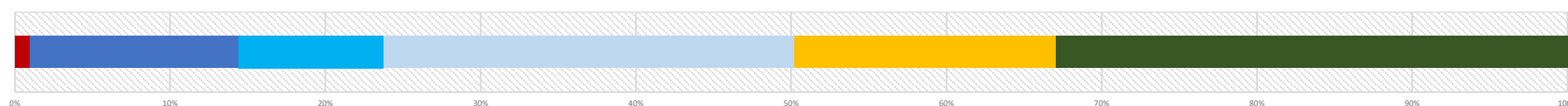

2. Mercado de trabajo: Tejido productivo de la zona/municipio (UNIDADES PRODUCTIVAS y OCUPADOS de esas Unidades productivas)

2a. Nº total de UNIDADES PRODUCTIVAS situadas en la zona/municipio

Unidades productivas [colectivo empresarial] [1 de enero 2021] **427**
 % sobre el total de la Comunidad de Madrid **0,1%**

2b. Nº de OCUPADOS en las unidades productivas situadas en la zona/municipio

Nº de ocupados [Colectivo empresarial] [1 de enero 2021] **1.148**
 % sobre el total de la Comunidad de Madrid **0,0%**

2c. Evolución del nº total de UNIDADES PRODUCTIVAS y de OCUPADOS situados en la zona/municipio

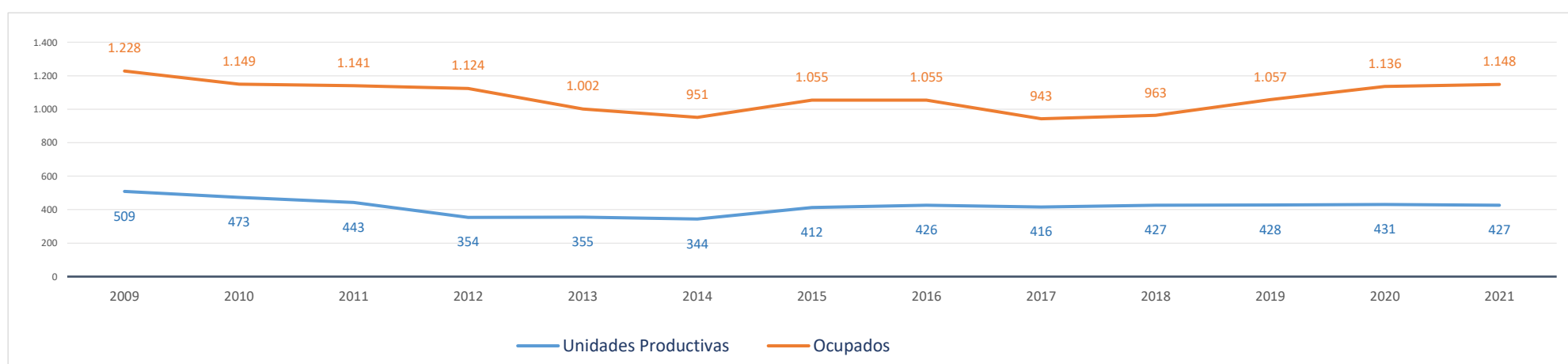

Evolución cronológica de las UNIDADES PRODUCTIVAS en el municipio, la zona y la Región

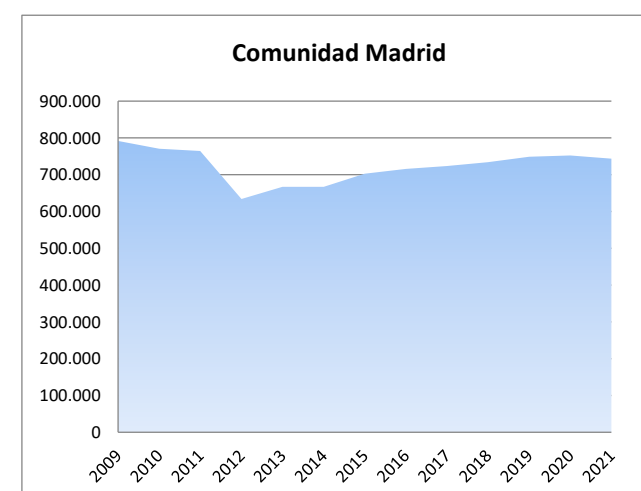
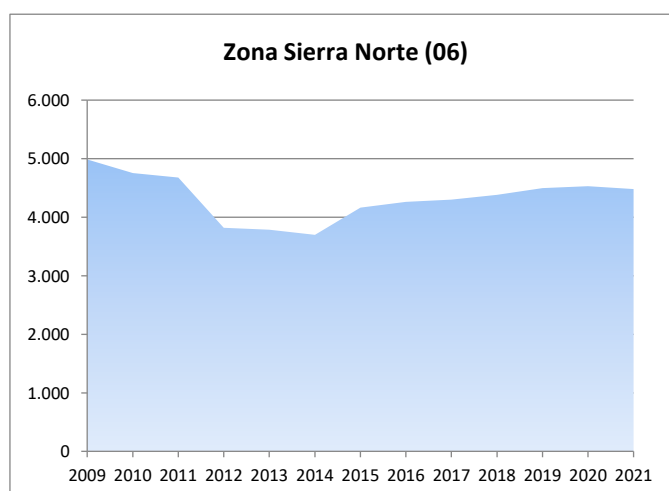
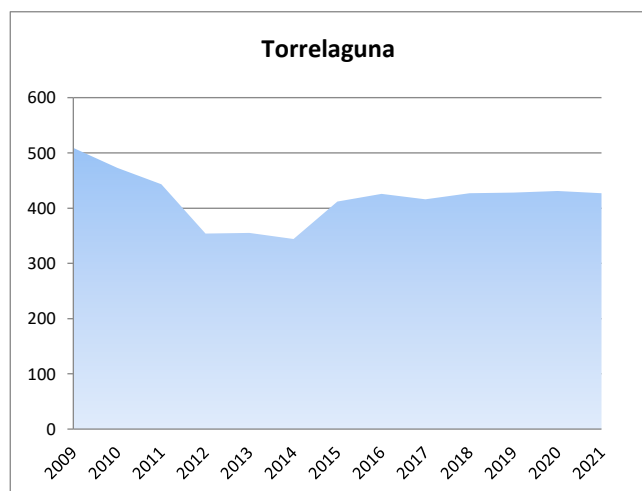

2d. Análisis por estrato de empleo

Evolución del nº de UNIDADES PRODUCTIVAS situadas en la zona/municipio, según estrato de empleo 2009-2021 [datos a 1 de enero de cada año]

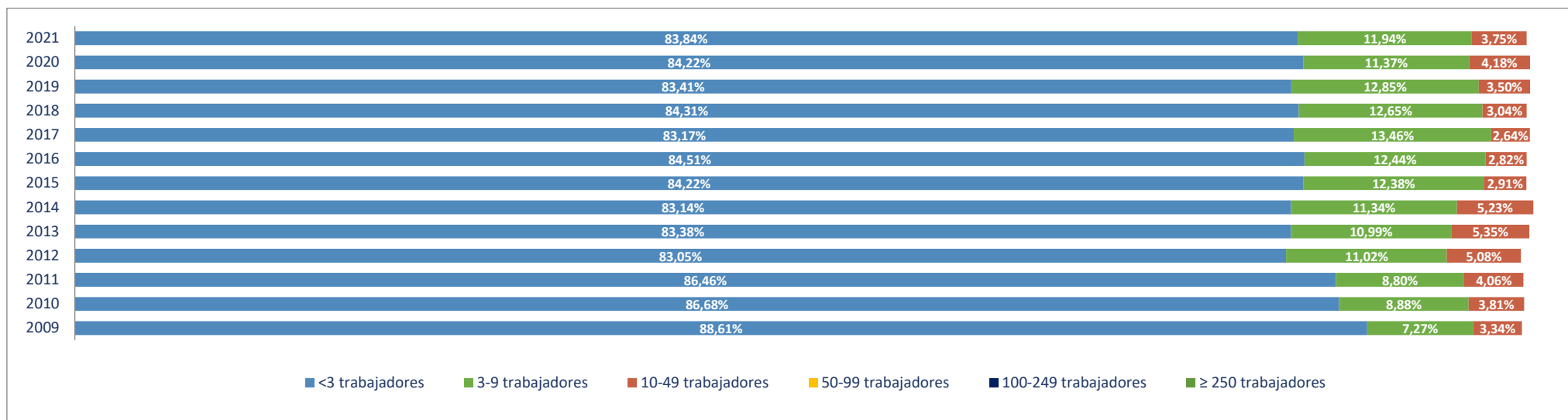

Evolución del nº de OCUPADOS EN LAS UNIDADES PRODUCTIVAS situadas en la zona/municipio, según estrato de empleo 2009-2021 [a 1 de enero de cada año]

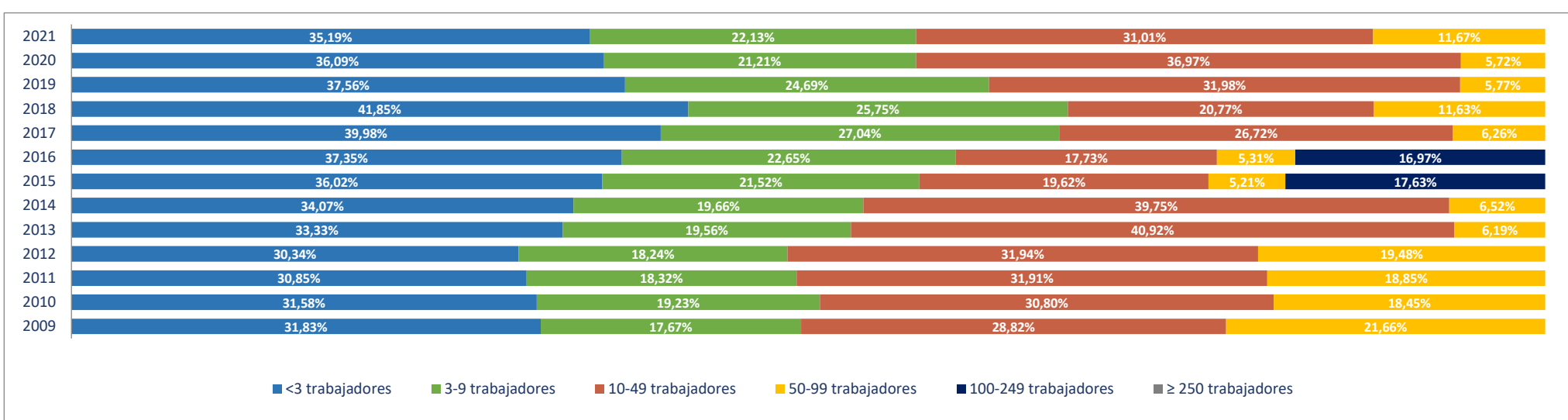

2e. Unidades productivas y ocupados por rama de actividad

Total Rama de actividad en 2021 [R-28 Colectivo empresarial]		Unidades product.	%	Ocupados	%
1º	Agricultura, ganadería, caza, selvicultura y pesca	13	3,04%	18	1,57%
2º	Minería, electricidad y agua	2	0,47%	6	0,52%
3º	Industria de la alimentación, bebidas y tabaco	3	0,70%	11	0,96%
4º	Industria textil, de la confección, cuero y calzado	0	0,00%	0	0,00%
5º	Metálicas básicas e intermedias	2	0,47%	2	0,17%
6º	Construcción de maquinaria y equipo mecánico	3	0,70%	3	0,26%
7º	Construcción de maquinaria y equipo eléctrico, electrónico y óptico	0	0,00%	0	0,00%
8º	Fabricación de material de transporte	0	0,00%	0	0,00%
9º	Industria del papel y artes gráficas	0	0,00%	0	0,00%
10º	Industria química, coquerías y refino de petróleo	2	0,47%	2	0,17%
11º	Fabricación de otros productos minerales no metálicos	0	0,00%	0	0,00%
12º	Industria de la madera, el caucho y otras industrias manufactureras	3	0,70%	3	0,26%
13º	Construcción	65	15,22%	101	8,80%
14º	Comercio mayorista e intermediarios del comercio (exc. vehículos)	11	2,58%	19	1,66%
15º	Comercio minorista y comercio y reparación de vehículos	131	30,68%	257	22,39%
16º	Hostelería	36	8,43%	94	8,19%
17º	Transporte y almacenamiento	30	7,03%	88	7,67%
18º	Información y comunicaciones	4	0,94%	4	0,35%
19º	Actividades Inmobiliarias	4	0,94%	4	0,35%
20º	Actividades profesionales, científicas y técnicas	22	5,15%	42	3,66%
21º	Actividades administrativas y servicios auxiliares	16	3,75%	40	3,48%
22º	Actividades financieras y de seguros	13	3,04%	22	1,92%
23º	Admón pública, defensa, seguridad social y organismos extraterritoriales	5	1,17%	145	12,63%
24º	Educación	12	2,81%	176	15,33%
25º	Actividades sanitarias y de servicios sociales	12	2,81%	43	3,75%
26º	Actividades artísticas, recreativas y de entretenimiento	9	2,11%	30	2,61%
27º	Reparación y otros servicios personales	13	3,04%	18	1,57%
28º	Actividades asociativas y de los hogares	16	3,75%	20	1,74%

Porcentaje de Unidades productivas y Ocupados por rama de actividad

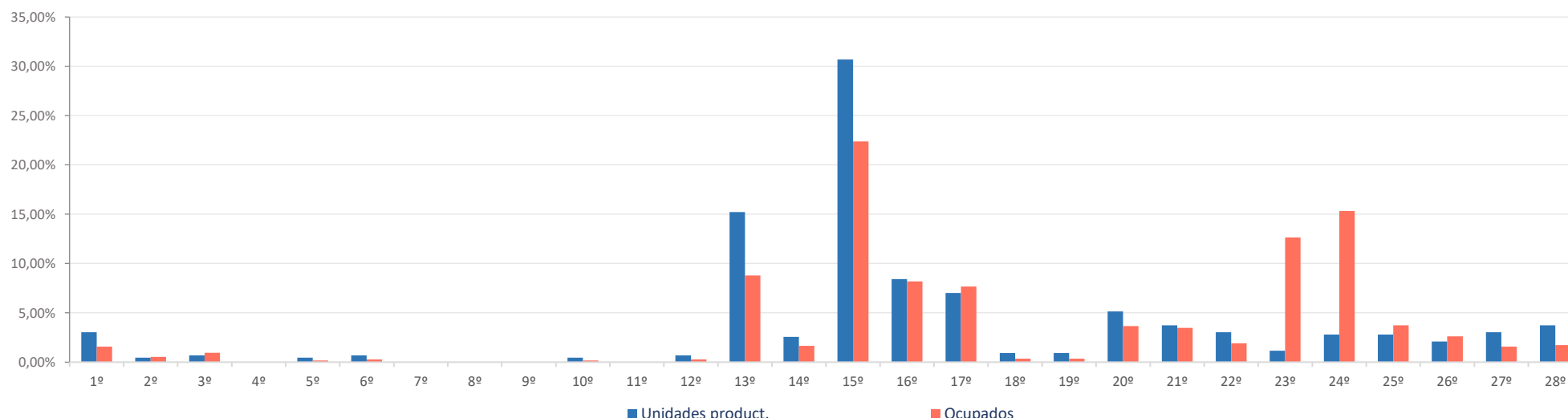

Ranking 20 actividades económicas con más UNIDADES PRODUCTIVAS [R-66 Colectivo empresarial] [1 enero 2021]

1º	Comercio minorista (excepto vehículos)	71
2º	Comercio y reparación de vehículos	60
3º	Actividades de construcción especializada	37
4º	Servicios de comidas y bebidas	32
5º	Construcción general	28
6º	Transporte terrestre de mercancías y por tubería	19
7º	Actividades de los hogares	15
8º	Agricultura, ganadería, caza, selvicultura y pesca	13
9º	Reparación y otros servicios personales	13
10º	Educación	12
11º	Actividades sanitarias y de servicios sociales	12
12º	Comercio mayorista e intermediarios del comercio (exc. vehículos)	11
13º	Actividades jurídicas y de contabilidad	9
14º	Otras actividades profesionales	9
15º	Actividades de alquiler	9
16º	Actividades auxiliares a los servicios financieros y a los seguros	9
17º	Actividades artísticas, recreativas y de entretenimiento	9
18º	Otras actividades administrativas	7
19º	Servicios anexas al transporte	6
20º	Admón publica, defensa, seguridad social y organismos extraterritoriales	5

Comparativa 20 actividades económicas con más UNIDADES PRODUCTIVAS en el municipio, la zona y la Región [R-66 Colectivo empresarial] [1 enero 2021]

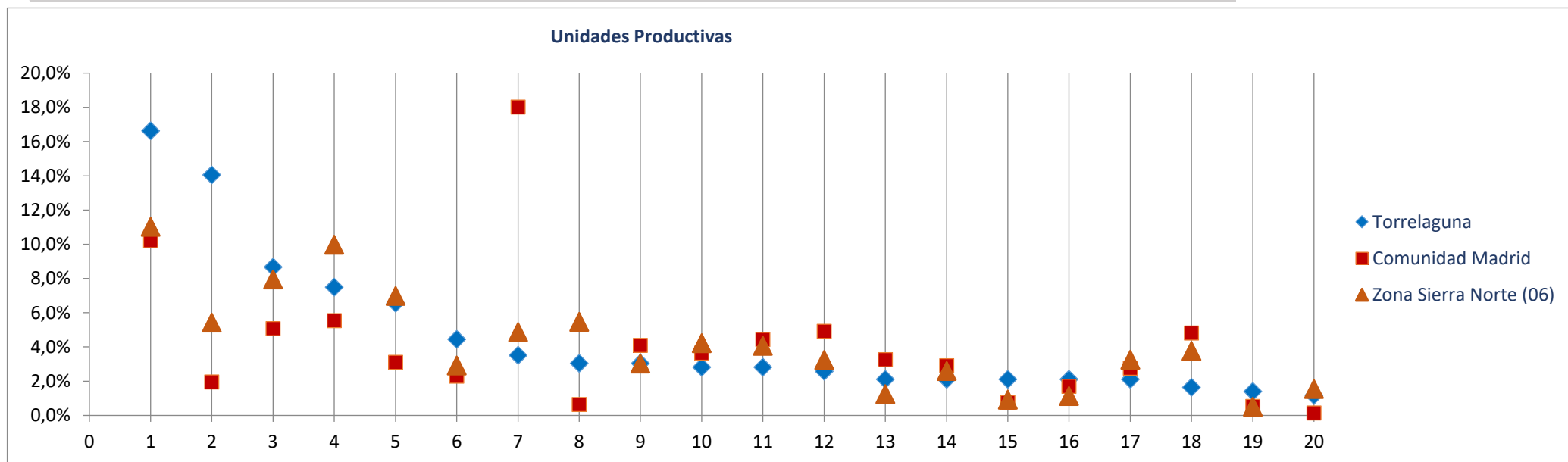

Ranking 20 actividades económicas con más OCUPADOS [R-66 Colectivo empresarial] [1 enero 2021]

1º	Educación	176
2º	Admón publica, defensa, seguridad social y organismos extraterritoriales	145
3º	Comercio y reparación de vehículos	140
4º	Comercio minorista (excepto vehículos)	117
5º	Servicios de comidas y bebidas	83
6º	Construcción general	59
7º	Transporte terrestre de mercancías y por tubería	46
8º	Actividades sanitarias y de servicios sociales	43
9º	Actividades de construcción especializada	42
10º	Transporte terrestre de viajeros	32
11º	Actividades artísticas, recreativas y de entretenimiento	30
12º	Actividades jurídicas y de contabilidad	29
13º	Actividades de alquiler	21
14º	Comercio mayorista e intermediarios del comercio (exc. vehículos)	19
15º	Otras actividades administrativas	19
16º	Agricultura, ganadería, caza, selvicultura y pesca	18
17º	Reparación y otros servicios personales	18
18º	Actividades de los hogares	17
19º	Intermediación financiera excepto seguros y fondos de pensiones	13
20º	Otras industrias alimenticias	11

Comparativa 20 actividades económicas con más OCUPADOS en el municipio, la zona y la Región [R66 - Colectivo empresarial] [1 enero 2021]

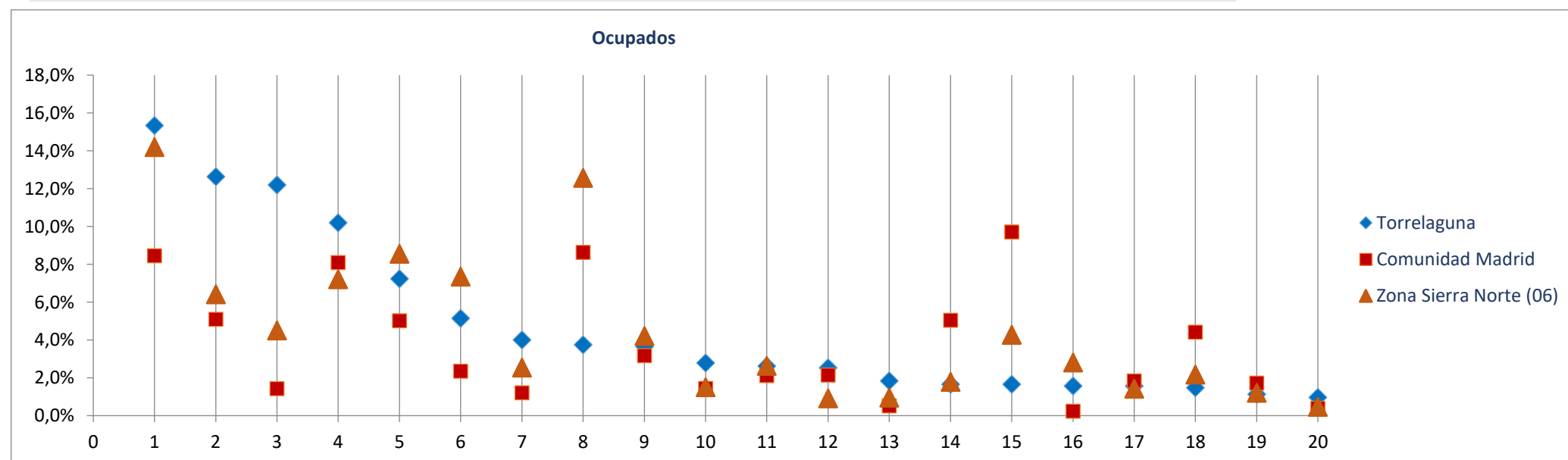

Radiografía de las zonas NUTS4 madrileñas

BLOQUE 1. Datos geográficos y demográficos

Torremocha de Jarama

Zona Sierra Norte (06)

La Acebeda, Alameda del Valle, El Atazar, Berzosa del Lozoya, El Berrueco, Braojos, Buitrago del Lozoya, Bustarviejo, Cabanillas de la Sierra, La Cabrera, Canencia, Cervera de Buitrago, Garganta de los Montes, Gargantilla del Lozoya y Pinilla de Buitrago, Gascones, Guadalix de la Sierra, La Hiruela, Horcajo de la Sierra-Aoslos, Horcajuelo de la Sierra, Lozoya, Madarcos, Montejo de la Sierra, Navalafuente, Navarredonda y San Mamés, Patones, Pedrezuela, Pinilla del Valle, Piñuecar-Gandullas, Prádena del Rincón, Puebla de la Sierra, Rascafría, Redueña, Robledillo de la Jara, Robregordo, La Serna del Monte, Somosierra, Torrelaguna, Torremocha de Jarama, Valdemanco, El Vellón, Venturada, Villavieja del Lozoya, Lozoyuela-Navas-Sieteiglesias, Puentes Viejas



Superficie (Km ²)	18,9
Densidad de población (1 enero 2021) [habitantes/km2]	57

Evolución 2009-2021 de la población empadronada [personas] [datos a 1 de enero de cada año]

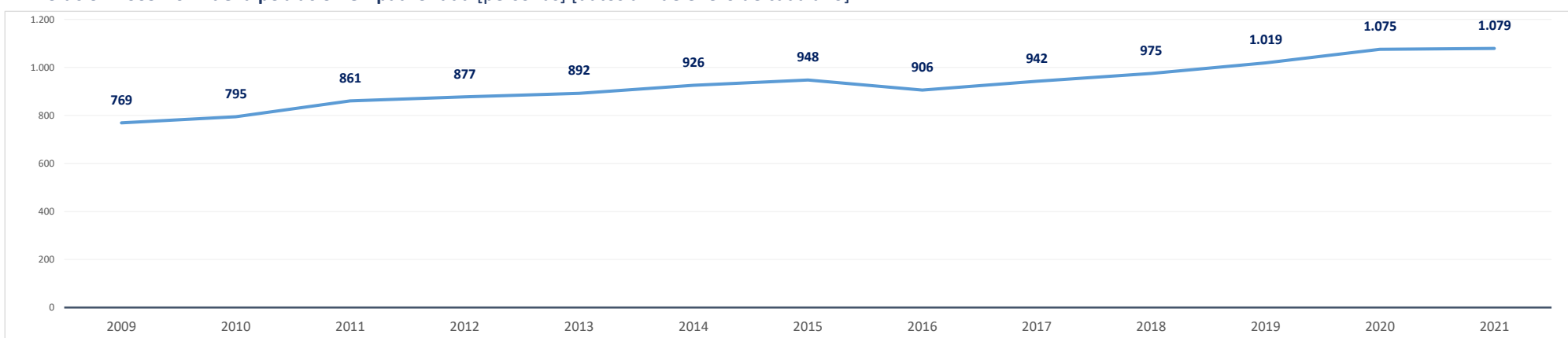

Población empadronada (1 enero 2021) [personas]	1.079
Edad media de la población (2020) [años]	47,8

Población 16-30 años (1 enero 2021) [personas]	153
[% respecto del total de la población]	14,2%
Población extranjera (1 enero 2021) [personas]	113
[% respecto del total de la población]	10,5%

Grado de juventud de la población (población ≤ 15 años) (1 enero 2021) [%]	12,8%	Nut: 15,2%	CM: 14,7%
Grado de envejecimiento de la población (población ≥ 65 años) (1 enero 2021) [%]	27,2%	Nut: 17,1%	CM: 18,0%
Proporción de dependencia (1 enero 2021) [ratio:(poblac ≤15 años+≥65 años)/(poblac 16-64 años)]	0,67	Nut: 0,48	CM: 0,49
Proporción de reemplazamiento (1 enero 2021) [ratio: (población 16-40 años) / (población 41-65 años)]	0,64	Nut: 0,63	CM: 0,79

Crecimiento de la población empadronada [%] [enero 2020-enero 2021]	0,4%
Crecimiento vegetativo (2019) [número] [nacimientos - defunciones] [enero 2018-enero 2019]	-10
Emigraciones al resto de Comunidades Autónomas (2020) [número de bajas en el Padrón en la CM]	15
Saldo migratorio (2020) [número: inmigración - emigración.]	53

Evolución 2007-2020 de la edad media de la población [años] [datos a 1 de enero de cada año]

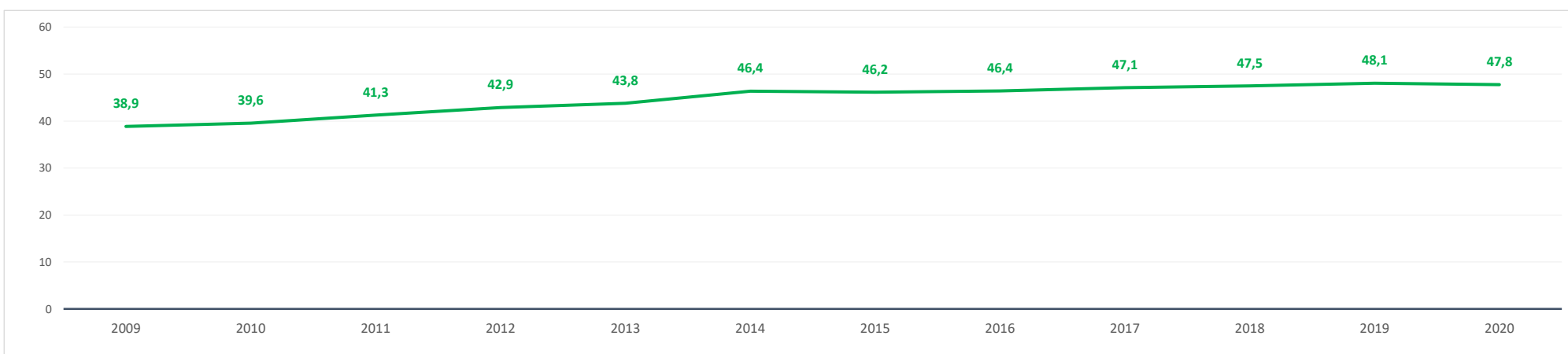

Evolución 2009-2021 de la población ≤ 15 años y ≥ 65 años [%] [datos a 1 de enero de cada año]

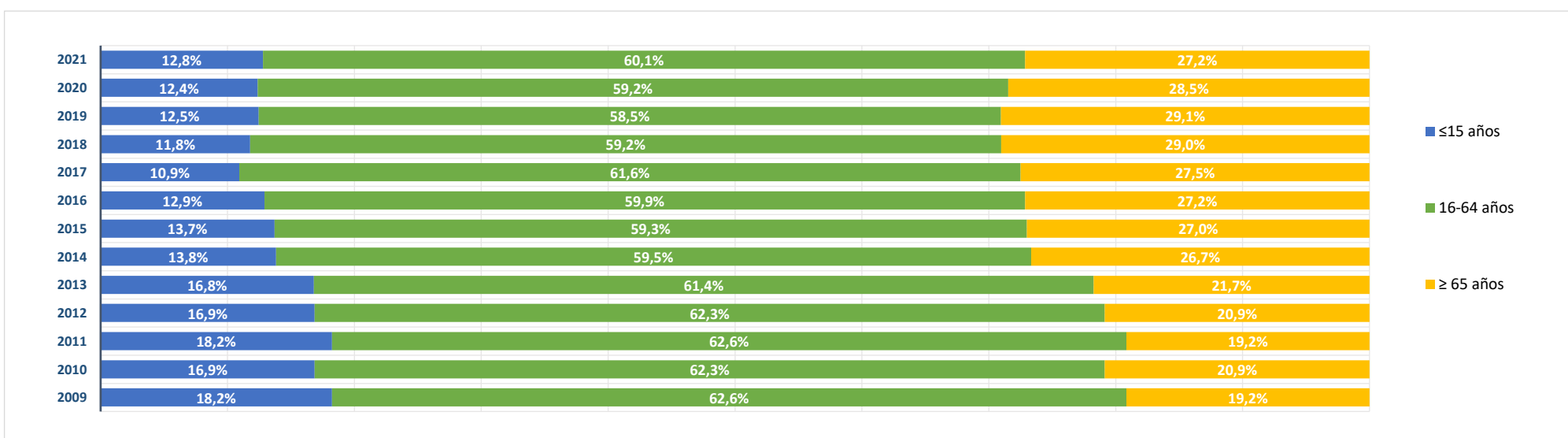

BLOQUE 2. Mercado de trabajo y tejido productivo

Zona Sierra Norte (06)

La Acebeda, Alameda del Valle, El Atazar, Berzosa del Lozoya, El Berrueco, Braojos, Buitrago del Lozoya, Bustarviejo, Cabanillas de la Sierra, La Cabrera, Canencia, Cervera de Buitrago, Garganta de los Montes, Gargantilla del Lozoya y Pinilla de Buitrago, Gascones, Guadalix de la Sierra, La Hiruela, Horcajo de la Sierra-Aoslos, Horcajuelo de la Sierra, Lozoya, Madarcos, Montejo de la Sierra, Navalafuente, Navarredonda y San Mamés, Patones, Pedrezuela, Pinilla del Valle, Piñuecar-Gandullas, Prádena del Rincón, Puebla de la Sierra, Rascafría, Redueña, Robledillo de la Jara, Robregordo, La Serna del Monte, Somosierra, Torrelaguna, Torremocha de Jarama, Valdemanco, El Vellón, Venturada, Villavieja del Lozoya, Lozoyuela-Navas-Sieteiglesias, Puentes Viejas

Torremocha de Jarama



1. Mercado de trabajo: datos sobre trabajadores RESIDENTES en la zona/municipio

1a. Población de 16 a 64 años

Población de 16-64 años [potencialmente activa] [Padrón municipal] [1 de enero 2021] **638**
 % sobre el total de la Comunidad de Madrid **0,0%**

Evolución de la población de 16-64 años [en la zona o municipio de residencia]

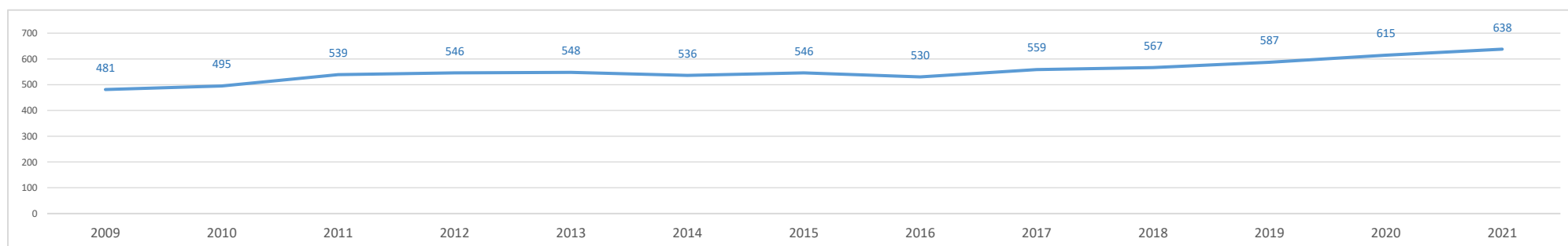

1b. Paro registrado

Evolución del número de parados registrados (en la zona o municipio de residencia) [Datos a 31 de marzo]

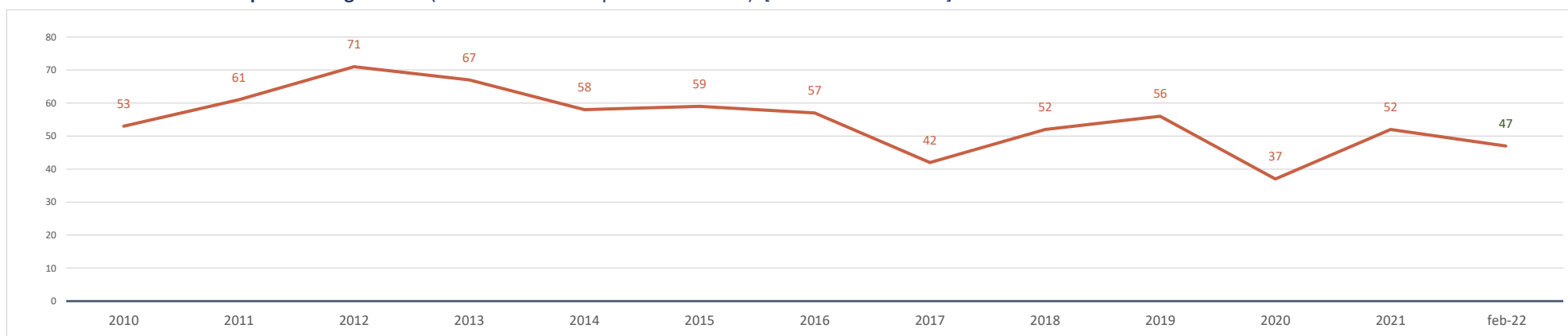

Parados registrados (31 marzo 2021) [zona/municipio de residencia] **52**
 % respecto población 16-64 años de la zona o municipio **8,2%**

Parados registrados, edad ≤ 24 años	9
% respecto población 16-24 años de la zona o municipio	8,2%
Parados registrados, edad 25-44 años	16
% respecto población 25-44 años de la zona o municipio	7,1%
Parados registrados, edad ≥ 45 años	27
% respecto población 45-64 años de la zona o municipio	8,9%
Parados registrados, hombres	27
% respecto población hombres de la zona o municipio	8,0%
Parados registrados, mujeres	25
% respecto población mujeres de la zona o municipio	8,3%

Parados registrados (28 febrero 2022) [zona/municipio de residencia] **47**

Parados registrados, edad ≤ 24 años	4
Parados registrados, edad 25-44 años	13
Parados registrados, edad ≥ 45 años	30
Parados registrados, hombres	21
Parados registrados, mujeres	26

Gráfico comparativo Paro registrado últimos 3 años por Rango de Edad y Sexo

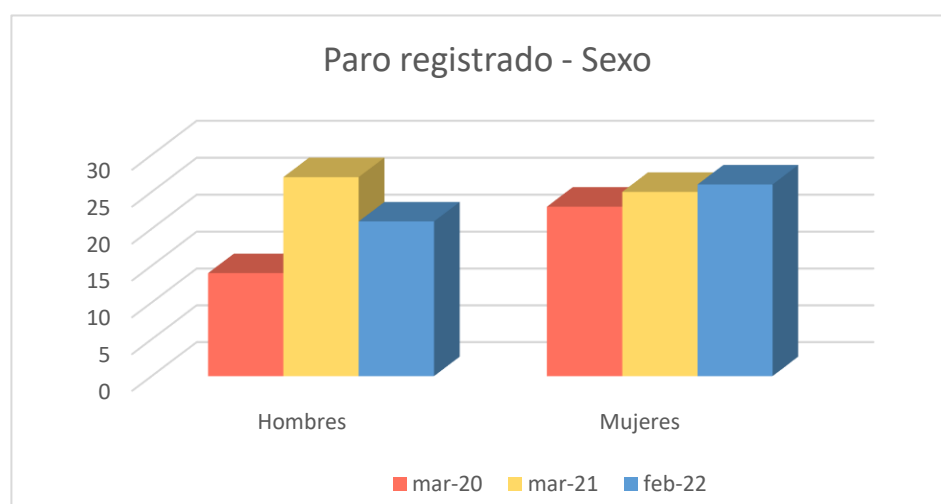
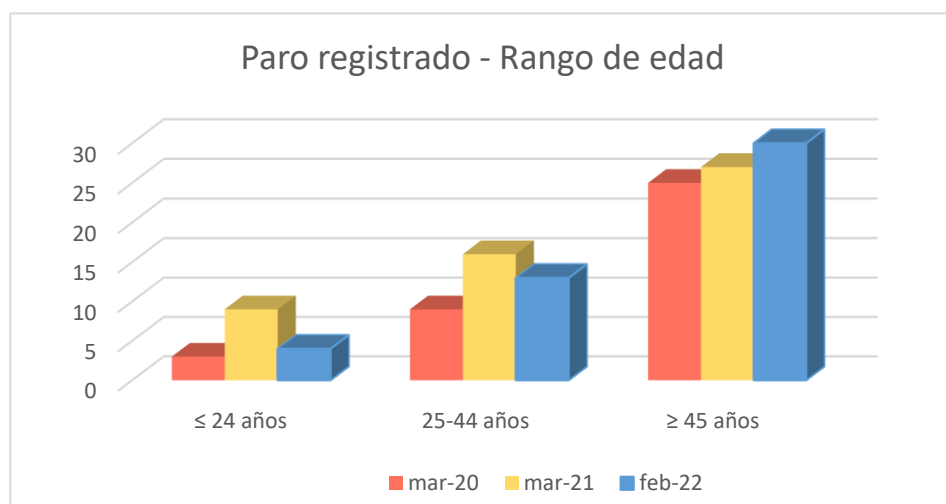

1c. Afiliados a la Seguridad Social por municipio de residencia del trabajador

Total Afiliados a la Seguridad Social, por ubicación residencia (1 enero 2021) **269**
 % sobre el total de la Comunidad de Madrid 0,01%

Afiliados por intervalo de edad (1/1/2021)	N	%
Afiliados a la Seguridad Social < 30 años	39	14,5%
Afiliados a la Seguridad Social 30-49 años	125	46,5%
Afiliados a la Seguridad Social ≥ 50 años	105	39,0%

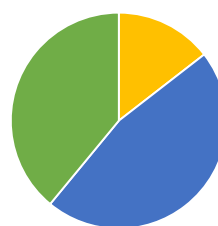

Afiliados por grupo cotización [régimen general] [1/1/2021] **N** **%**

Ingenieros/licenciados afiliados a la Seguridad Social	30	11,2%
Ingenieros técnicos, peritos y ayudantes titulados afiliados a la Seguridad Social	26	9,7%
Jefes administrativos y de taller afiliados a la Seguridad Social	11	4,1%
Ayudantes no titulados afiliados a la Seguridad Social	10	3,7%
Oficiales administrativos afiliados a la Seguridad Social	27	10,0%
Subalternos afiliados a la Seguridad Social	19	7,1%
Auxiliares administrativos afiliados a la Seguridad Social	28	10,4%
Oficiales de primera y segunda afiliados a la Seguridad Social	36	13,4%
Oficiales de tercera y especialistas afiliados a la Seguridad Social	16	5,9%
Peones afiliados a la Seguridad Social	20	7,4%
Menores de dieciocho años afiliados a la Seguridad Social	1	0,4%
Afiliados a la Seguridad Social sin grupo de cotización	45	16,7%

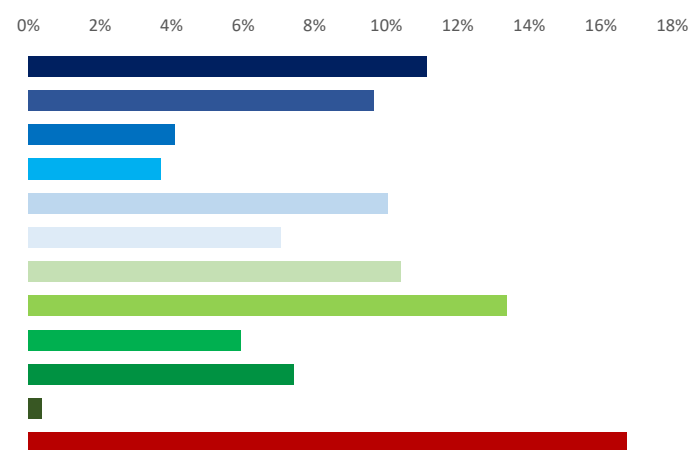

Afiliados por rama de actividad (municipio de residencia) (1/1/2021) **N** **%**

Afiliados Seguridad Social, rama agricultura y ganadería	8	3,0%
Afiliados Seguridad Social, rama minería, industria y energía	27	10,0%
Afiliados Seguridad Social, rama de construcción	23	8,6%
Afiliados Seguridad Social, rama de servicios de distribución y hostelería	52	19,3%
Afiliados Seguridad Social, rama de servicios a empresas y financieros	45	16,7%
Afiliados Seguridad Social, rama de otros servicios	114	42,4%

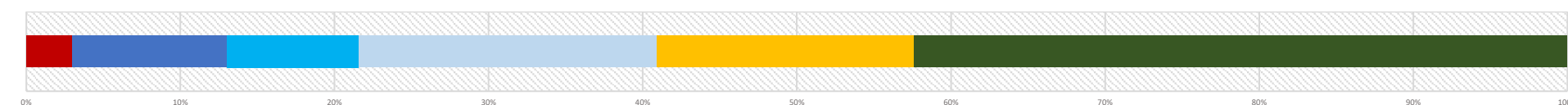

2. Mercado de trabajo: Tejido productivo de la zona/municipio (UNIDADES PRODUCTIVAS y OCUPADOS de esas Unidades productivas)

2a. Nº total de UNIDADES PRODUCTIVAS situadas en la zona/municipio

Unidades productivas [colectivo empresarial] [1 de enero 2021] **119**
 % sobre el total de la Comunidad de Madrid 0,0%

2b. Nº de OCUPADOS en las unidades productivas situadas en la zona/municipio

Nº de ocupados [Colectivo empresarial] [1 de enero 2021] **597**
 % sobre el total de la Comunidad de Madrid 0,0%

2c. Evolución del nº total de UNIDADES PRODUCTIVAS y de OCUPADOS situados en la zona/municipio

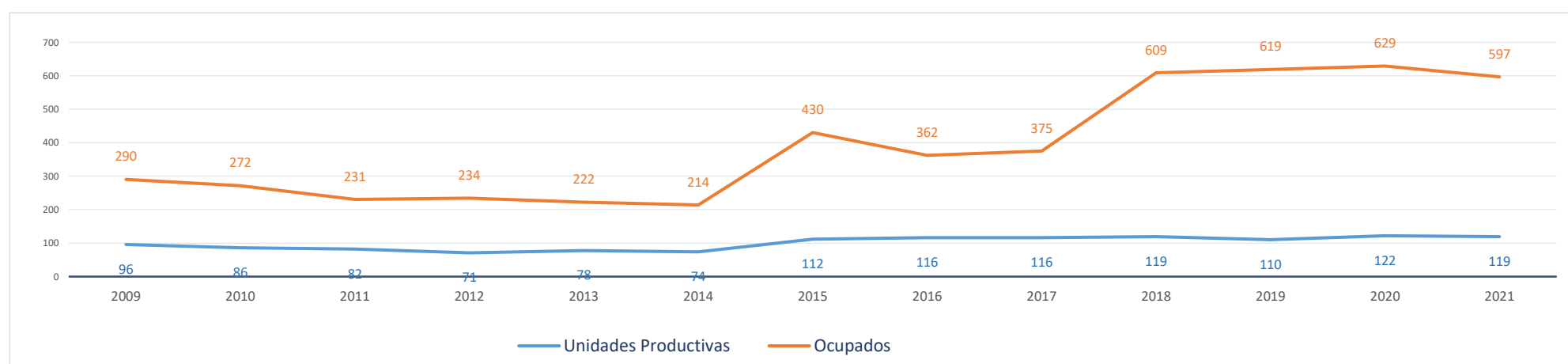

Evolución cronológica de las UNIDADES PRODUCTIVAS en el municipio, la zona y la Región

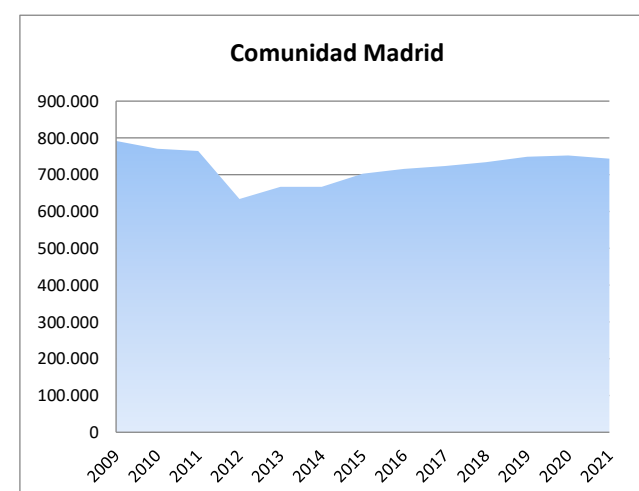
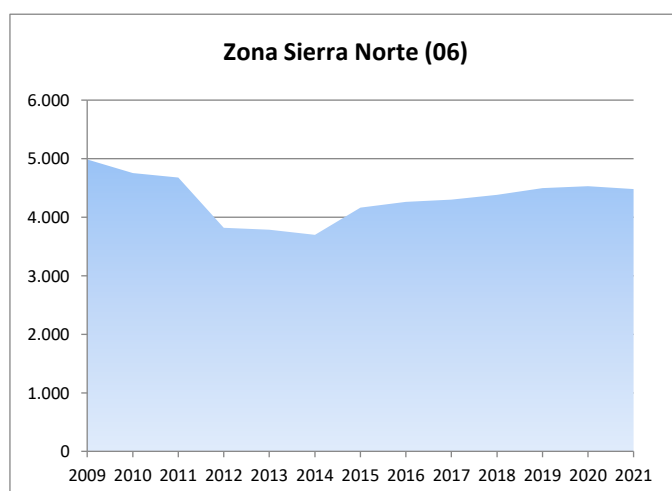
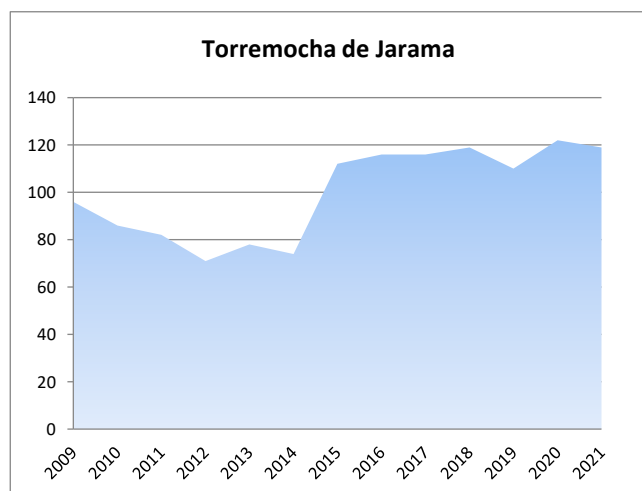

2d. Análisis por estrato de empleo

Evolución del nº de UNIDADES PRODUCTIVAS situadas en la zona/municipio, según estrato de empleo 2009-2021 [datos a 1 de enero de cada año]

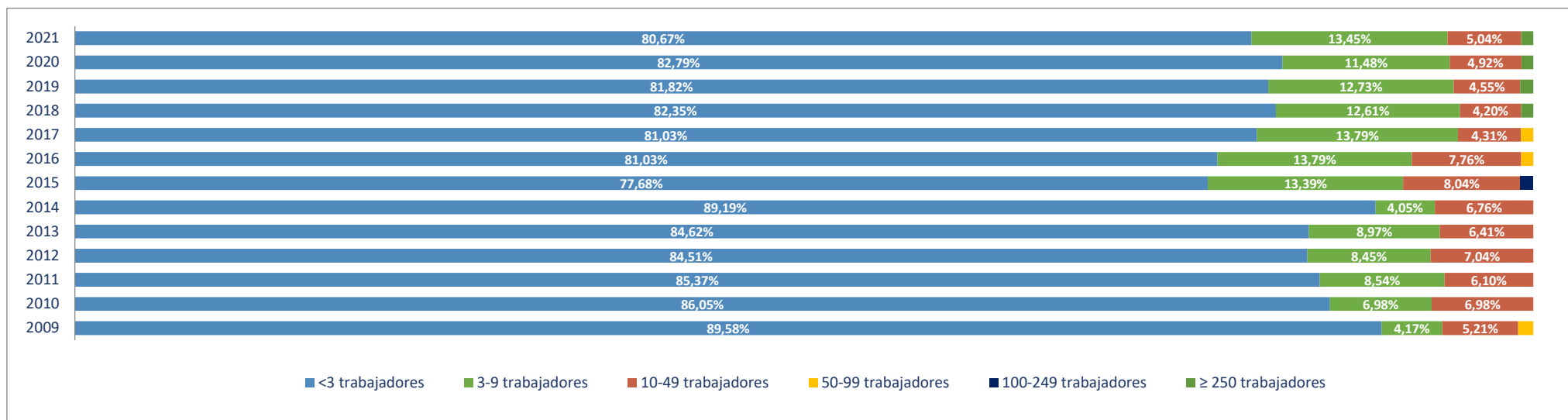

Evolución del nº de OCUPADOS EN LAS UNIDADES PRODUCTIVAS situadas en la zona/municipio, según estrato de empleo 2009-2021 [a 1 de enero de cada año]

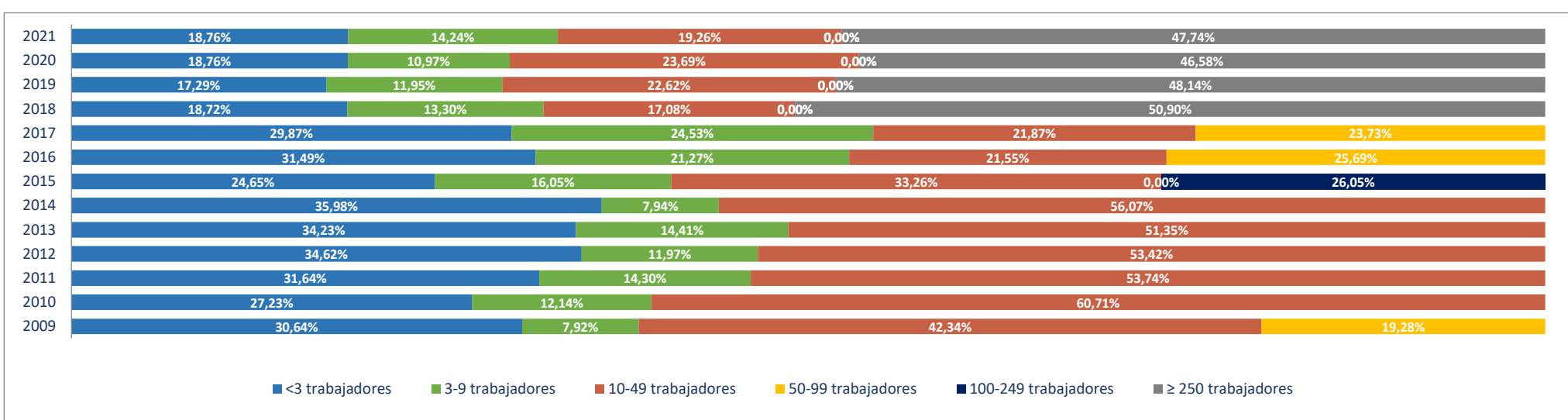

2e. Unidades productivas y ocupados por rama de actividad

Total Rama de actividad en 2021 [R-28 Colectivo empresarial]		Unidades product.		Ocupados	
			%		%
1º	Agricultura, ganadería, caza, selvicultura y pesca	8	6,72%	12	2,01%
2º	Minería, electricidad y agua	2	1,68%	4	0,67%
3º	Industria de la alimentación, bebidas y tabaco	2	1,68%	2	0,34%
4º	Industria textil, de la confección, cuero y calzado	0	0,00%	0	0,00%
5º	Metálicas básicas e intermedias	0	0,00%	0	0,00%
6º	Construcción de maquinaria y equipo mecánico	0	0,00%	0	0,00%
7º	Construcción de maquinaria y equipo eléctrico, electrónico y óptico	0	0,00%	0	0,00%
8º	Fabricación de material de transporte	0	0,00%	0	0,00%
9º	Industria del papel y artes gráficas	1	0,84%	1	0,17%
10º	Industria química, coquerías y refino de petróleo	0	0,00%	0	0,00%
11º	Fabricación de otros productos minerales no metálicos	0	0,00%	0	0,00%
12º	Industria de la madera, el caucho y otras industrias manufactureras	3	2,52%	6	1,01%
13º	Construcción	10	8,40%	305	51,09%
14º	Comercio mayorista e intermediarios del comercio (exc. vehículos)	6	5,04%	6	1,01%
15º	Comercio minorista y comercio y reparación de vehículos	18	15,13%	31	5,19%
16º	Hostelería	6	5,04%	10	1,68%
17º	Transporte y almacenamiento	4	3,36%	4	0,67%
18º	Información y comunicaciones	0	0,00%	0	0,00%
19º	Actividades inmobiliarias	5	4,20%	6	1,01%
20º	Actividades profesionales, científicas y técnicas	8	6,72%	8	1,34%
21º	Actividades administrativas y servicios auxiliares	8	6,72%	38	6,37%
22º	Actividades financieras y de seguros	1	0,84%	2	0,34%
23º	Admón pública, defensa, seguridad social y organismos extraterritoriales	3	2,52%	23	3,85%
24º	Educación	7	5,88%	21	3,52%
25º	Actividades sanitarias y de servicios sociales	5	4,20%	82	13,74%
26º	Actividades artísticas, recreativas y de entretenimiento	5	4,20%	12	2,01%
27º	Reparación y otros servicios personales	4	3,36%	5	0,84%
28º	Actividades asociativas y de los hogares	13	10,92%	19	3,18%

Porcentaje de Unidades productivas y Ocupados por rama de actividad

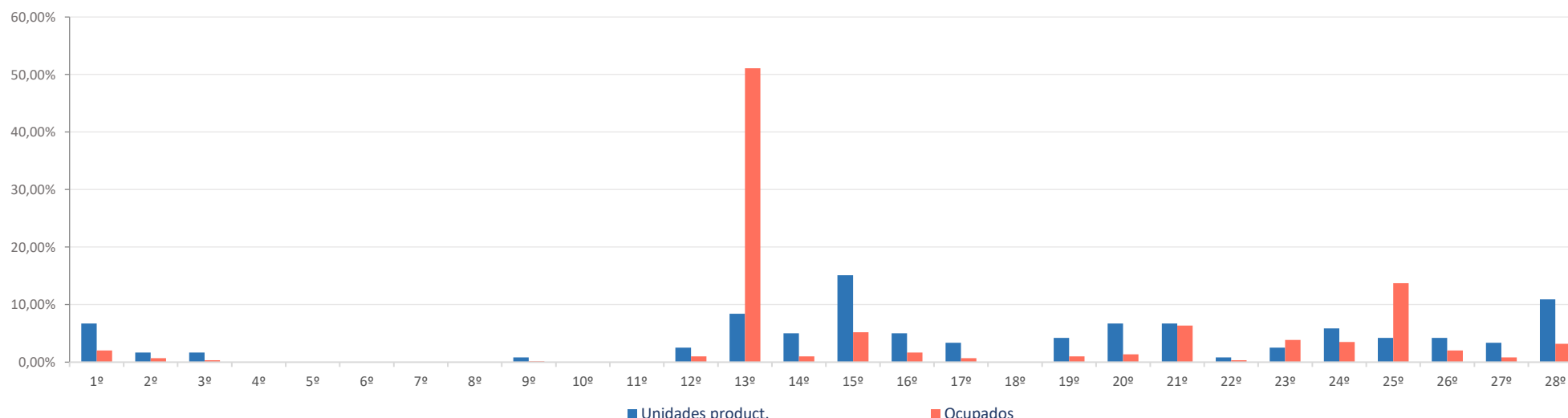

Ranking 20 actividades económicas con más UNIDADES PRODUCTIVAS [R-66 Colectivo empresarial] [1 enero 2021]

1º	Actividades de los hogares	11
2º	Comercio minorista (excepto vehículos)	10
3º	Agricultura, ganadería, caza, selvicultura y pesca	8
4º	Construcción general	8
5º	Comercio y reparación de vehículos	8
6º	Educación	7
7º	Comercio mayorista e intermediarios del comercio (exc. vehículos)	6
8º	Actividades Inmobiliarias	5
9º	Otras actividades administrativas	5
10º	Actividades sanitarias y de servicios sociales	5
11º	Actividades artísticas, recreativas y de entretenimiento	5
12º	Servicios de comidas y bebidas	4
13º	Reparación y otros servicios personales	4
14º	Actividades de alquiler	3
15º	Admón publica, defensa, seguridad social y organismos extraterritoriales	3
16º	Suministro de agua, saneamiento y gestión de residuos	2
17º	Industrias lácteas	2
18º	Otras industrias manufacturas y reparación de maquinaria y equipo	2
19º	Actividades de construcción especializada	2
20º	Alojamientos	2

Comparativa 20 actividades económicas con más UNIDADES PRODUCTIVAS en el municipio, la zona y la Región [R-66 Colectivo empresarial] [1 enero 2021]

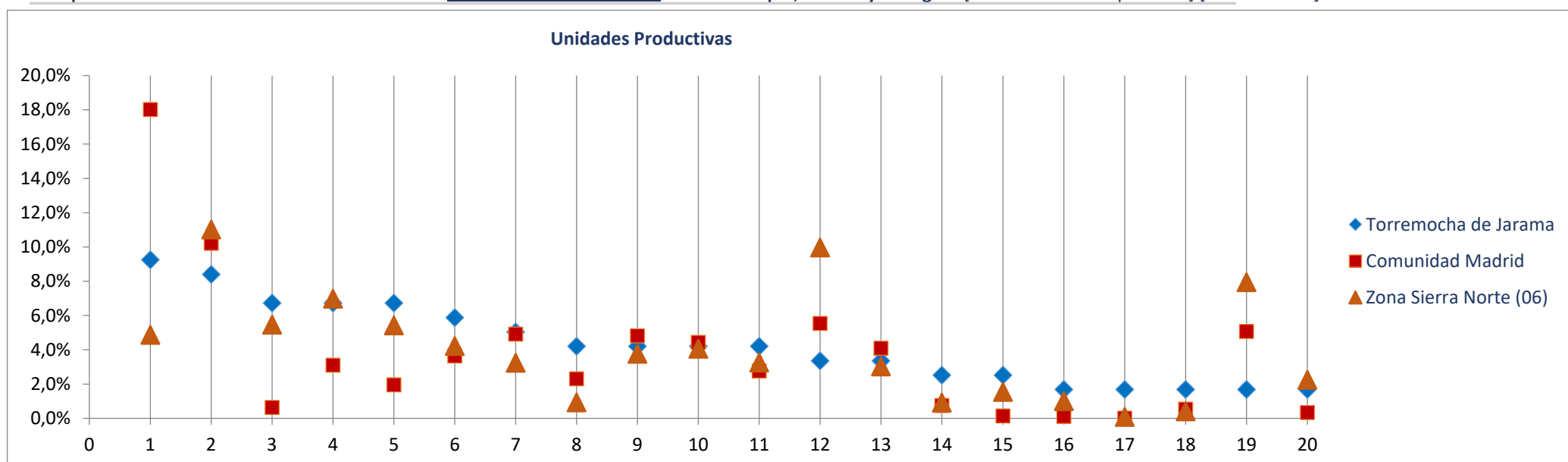

Ranking 20 actividades económicas con más OCUPADOS [R-66 Colectivo empresarial] [1 enero 2021]

1º	Construcción general	303
2º	Actividades sanitarias y de servicios sociales	82
3º	Otras actividades administrativas	29
4º	Admón publica, defensa, seguridad social y organismos extraterritoriales	23
5º	Educación	21
6º	Comercio y reparación de vehículos	19
7º	Actividades de los hogares	15
8º	Agricultura, ganadería, caza, selvicultura y pesca	12
9º	Comercio minorista (excepto vehículos)	12
10º	Actividades artísticas, recreativas y de entretenimiento	12
11º	Actividades de alquiler	9
12º	Servicios de comidas y bebidas	8
13º	Comercio mayorista e intermediarios del comercio (exc. vehículos)	6
14º	Actividades Inmobiliarias	6
15º	Otras industrias manufacturas y reparación de maquinaria y equipo	5
16º	Reparación y otros servicios personales	5
17º	Suministro de agua, saneamiento y gestión de residuos	4
18º	Actividades asociativas	4
19º	Industrias lácteas	2
20º	Actividades de construcción especializada	2

Comparativa 20 actividades económicas con más OCUPADOS en el municipio, la zona y la Región [R66 - Colectivo empresarial] [1 enero 2021]

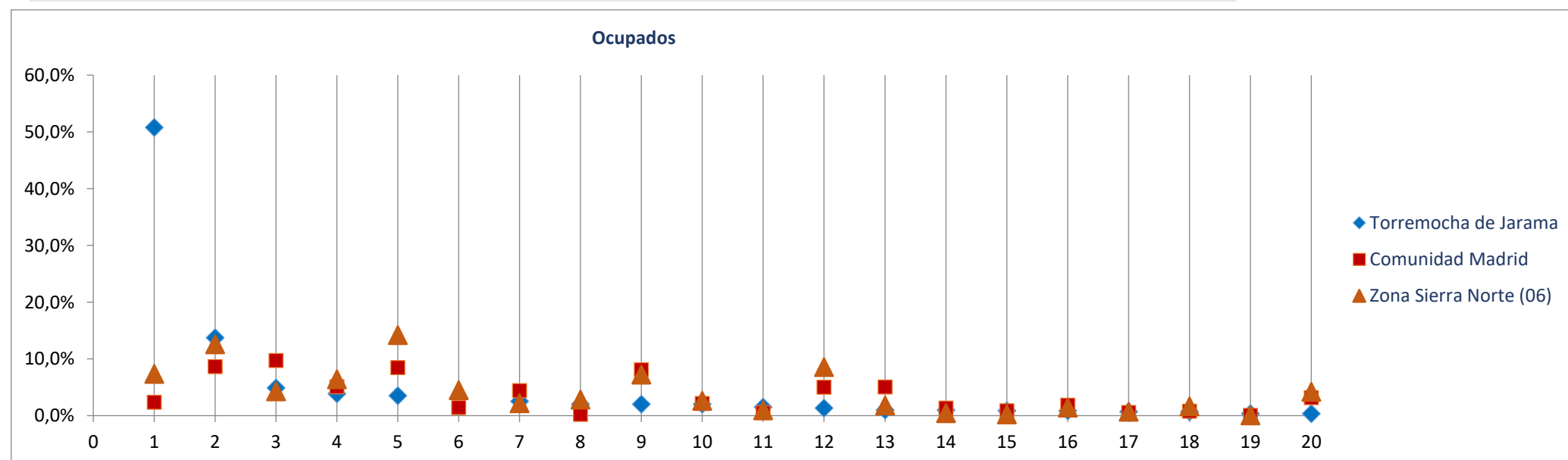

Radiografía de las zonas NUTS4 madrileñas

BLOQUE 1. Datos geográficos y demográficos

Zona Sierra Norte (06)

La Acebeda, Alameda del Valle, El Atazar, Berzosa del Lozoya, El Berrueco, Braojos, Buitrago del Lozoya, Bustarviejo, Cabanillas de la Sierra, La Cabrera, Canencia, Cervera de Buitrago, Garganta de los Montes, Gargantilla del Lozoya y Pinilla de Buitrago, Gascones, Guadalix de la Sierra, La Hiruela, Horcajo de la Sierra-Aoslos, Horcajuelo de la Sierra, Lozoya, Madarcos, Montejo de la Sierra, Navalafuente, Navarredonda y San Mamés, Patones, Pedrezuela, Pinilla del Valle, Piñuecar-Gandullas, Prádena del Rincón, Puebla de la Sierra, Rascafría, Redueña, Robledillo de la Jara, Robregordo, La Serna del Monte, Somosierra, Torrelaguna, Torremocha de Jarama, Valdemanco, El Vellón, Venturada, Villavieja del Lozoya, Lozoyuela-Navas-Sieteiglesias, Puentes Viejas

Valdemanco



Superficie (Km ²)	17,8
Densidad de población (1 enero 2021) [habitantes/km2]	57

Evolución 2009-2021 de la población empadronada [personas] [datos a 1 de enero de cada año]

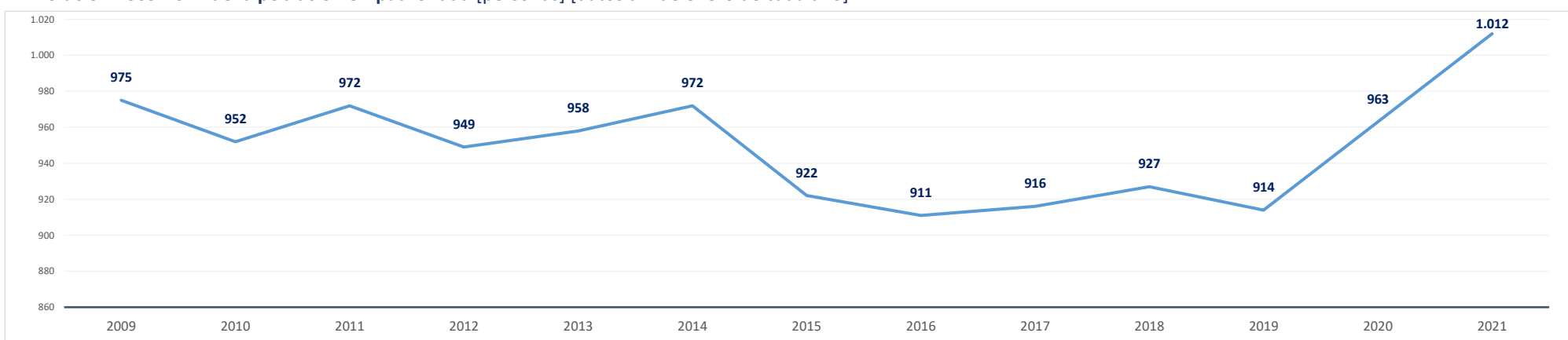

Población empadronada (1 enero 2021) [personas]	1.012
Edad media de la población (2020) [años]	43,5

Población 16-30 años (1 enero 2021) [personas]	125
[% respecto del total de la población]	12,4%
Población extranjera (1 enero 2021) [personas]	103
[% respecto del total de la población]	10,2%

Grado de juventud de la población (población ≤ 15 años) (1 enero 2021) [%]	15,2%	Nut: 15,2%	CM: 14,7%
Grado de envejecimiento de la población (población ≥ 65 años) (1 enero 2021) [%]	20,6%	Nut: 17,1%	CM: 18,0%
Proporción de dependencia (1 enero 2021) [ratio:(poblac ≤15 años+≥65 años)/(poblac 16-64 años)]	0,56	Nut: 0,48	CM: 0,49
Proporción de reemplazamiento (1 enero 2021) [ratio: (población 16-40 años) / (población 41-65 años)]	0,54	Nut: 0,63	CM: 0,79

Crecimiento de la población empadronada [%] [enero 2020-enero 2021]	5,1%
Crecimiento vegetativo (2019) [número] [nacimientos - defunciones] [enero 2018-enero 2019]	-8
Emigraciones al resto de Comunidades Autónomas (2020) [número de bajas en el Padrón en la CM]	22
Saldo migratorio (2020) [número: inmigración - emigración.]	57

Evolución 2007-2020 de la edad media de la población [años] [datos a 1 de enero de cada año]

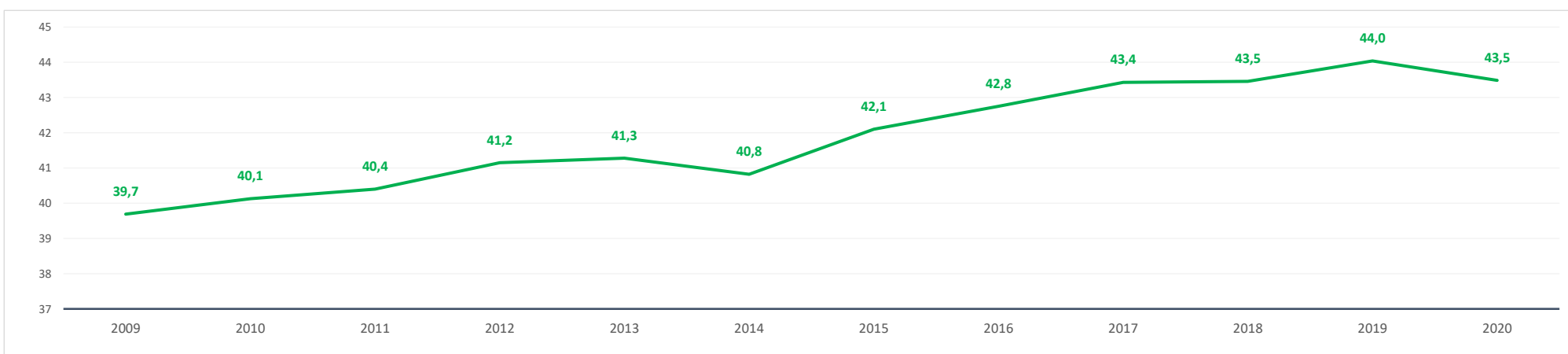

Evolución 2009-2021 de la población ≤ 15 años y ≥ 65 años [%] [datos a 1 de enero de cada año]

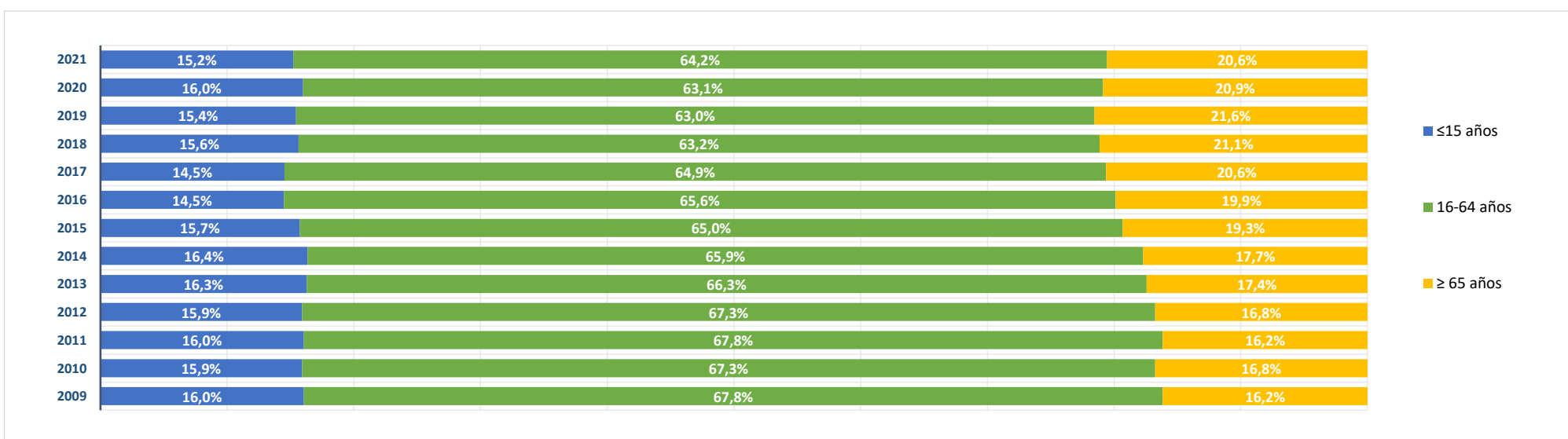

BLOQUE 2. Mercado de trabajo y tejido productivo

Zona Sierra Norte (06)

La Acebeda, Alameda del Valle, El Atazar, Berzosa del Lozoya, El Berrueco, Braojos, Buitrago del Lozoya, Bustarviejo, Cabanillas de la Sierra, La Cabrera, Canencia, Cervera de Buitrago, Garganta de los Montes, Gargantilla del Lozoya y Pinilla de Buitrago, Gascones, Guadalix de la Sierra, La Hiruela, Horcajo de la Sierra-Aoslos, Horcajuelo de la Sierra, Lozoya, Madarcos, Montejo de la Sierra, Navalafuente, Navarredonda y San Mamés, Patones, Pedrezuela, Pinilla del Valle, Piñuecar-Gandullas, Prádena del Rincón, Puebla de la Sierra, Rascafría, Redueña, Robledillo de la Jara, Robregordo, La Serna del Monte, Somosierra, Torrelaguna, Torremocha de Jarama, Valdemanco, El Vellón, Venturada, Villavieja del Lozoya, Lozoyuela-Navas-Sieteiglesias, Puentes Viejas



Valdemanco

1. Mercado de trabajo: datos sobre trabajadores RESIDENTES en la zona/municipio

1a. Población de 16 a 64 años

Población de 16-64 años [potencialmente activa] [Padrón municipal] [1 de enero 2021] **639**
 % sobre el total de la Comunidad de Madrid **0,0%**

Evolución de la población de 16-64 años [en la zona o municipio de residencia]

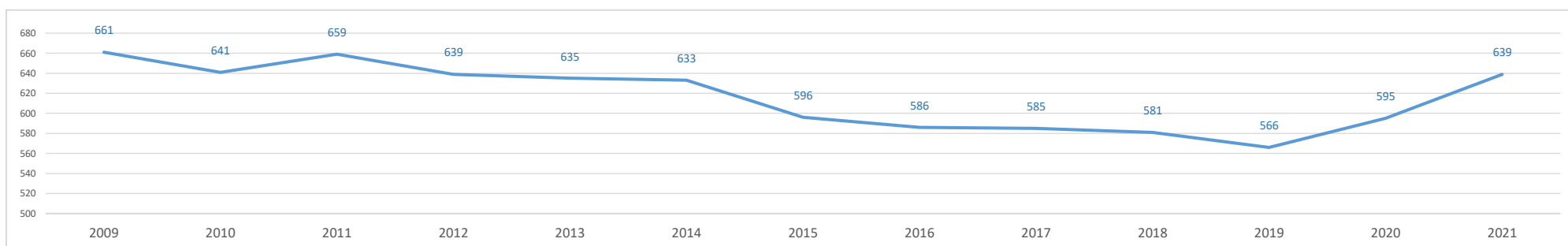

1b. Paro registrado

Evolución del número de parados registrados (en la zona o municipio de residencia) [Datos a 31 de marzo]

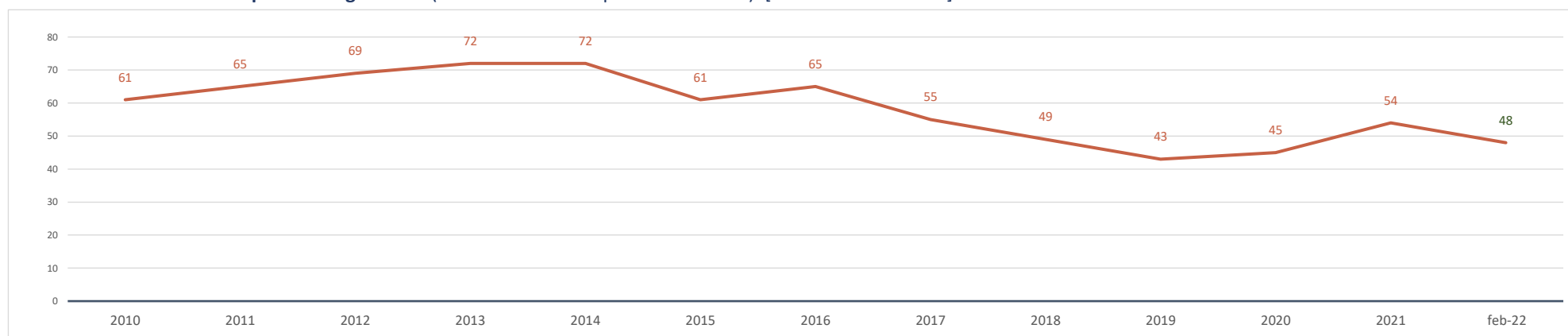

Parados registrados (31 marzo 2021) [zona/municipio de residencia] **54**
 % respecto población 16-64 años de la zona o municipio **8,5%**

Parados registrados, edad ≤ 24 años	4
% respecto población 16-24 años de la zona o municipio	5,4%
Parados registrados, edad 25-44 años	18
% respecto población 25-44 años de la zona o municipio	7,0%
Parados registrados, edad ≥ 45 años	32
% respecto población 45-64 años de la zona o municipio	10,4%
Parados registrados, hombres	24
% respecto población hombres de la zona o municipio	7,2%
Parados registrados, mujeres	30
% respecto población mujeres de la zona o municipio	9,8%

Parados registrados (28 febrero 2022) [zona/municipio de residencia] **48**

Parados registrados, edad ≤ 24 años	1
Parados registrados, edad 25-44 años	22
Parados registrados, edad ≥ 45 años	25
Parados registrados, hombres	23
Parados registrados, mujeres	25

Gráfico comparativo Paro registrado últimos 3 años por Rango de Edad y Sexo

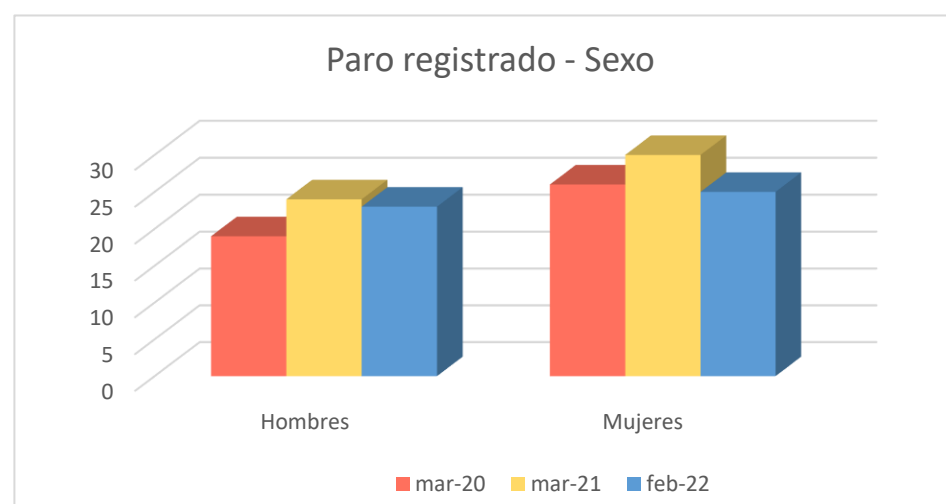
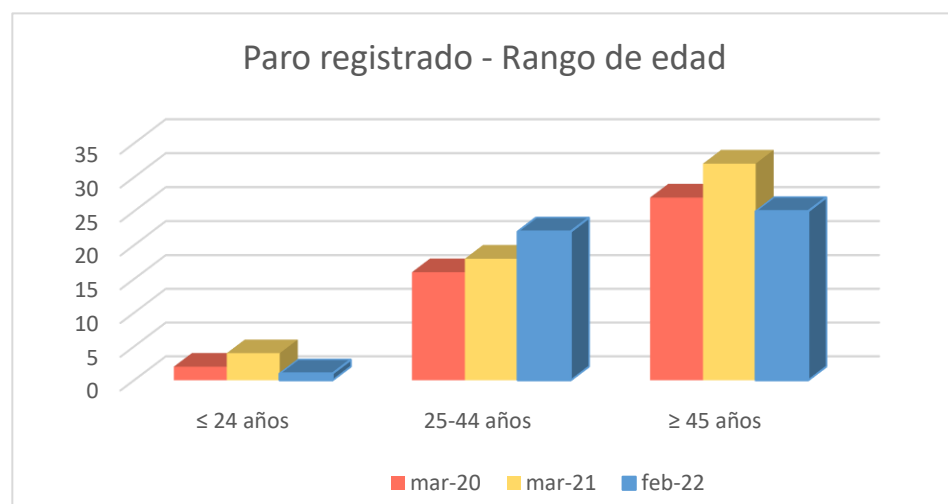

1c. Afiliados a la Seguridad Social por municipio de residencia del trabajador

Total Afiliados a la Seguridad Social, por ubicación residencia (1 enero 2021) **301**
 % sobre el total de la Comunidad de Madrid 0,01%

Afiliados por intervalo de edad (1/1/2021)	N	%
Afiliados a la Seguridad Social < 30 años	39	13,0%
Afiliados a la Seguridad Social 30-49 años	161	53,5%
Afiliados a la Seguridad Social ≥ 50 años	101	33,6%

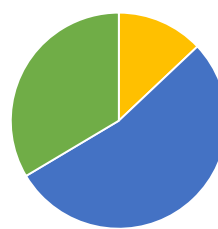

Afiliados por grupo cotización [régimen general] [1/1/2021]

	N	%
Ingenieros/licenciados afiliados a la Seguridad Social	22	7,3%
Ingenieros técnicos, peritos y ayudantes titulados afiliados a la Seguridad Social	15	5,0%
Jefes administrativos y de taller afiliados a la Seguridad Social	15	5,0%
Ayudantes no titulados afiliados a la Seguridad Social	10	3,3%
Oficiales administrativos afiliados a la Seguridad Social	26	8,6%
Subalternos afiliados a la Seguridad Social	15	5,0%
Auxiliares administrativos afiliados a la Seguridad Social	31	10,3%
Oficiales de primera y segunda afiliados a la Seguridad Social	43	14,3%
Oficiales de tercera y especialistas afiliados a la Seguridad Social	26	8,6%
Peones afiliados a la Seguridad Social	32	10,6%
Menores de dieciocho años afiliados a la Seguridad Social	0	0,0%
Afiliados a la Seguridad Social sin grupo de cotización	66	21,9%

Afiliados por rama de actividad (municipio de residencia) (1/1/2021)

	N	%
Afiliados Seguridad Social, rama agricultura y ganadería	3	1,0%
Afiliados Seguridad Social, rama minería, industria y energía	30	10,0%
Afiliados Seguridad Social, rama de construcción	46	15,3%
Afiliados Seguridad Social, rama de servicios de distribución y hostelería	82	27,2%
Afiliados Seguridad Social, rama de servicios a empresas y financieros	55	18,3%
Afiliados Seguridad Social, rama de otros servicios	85	28,2%

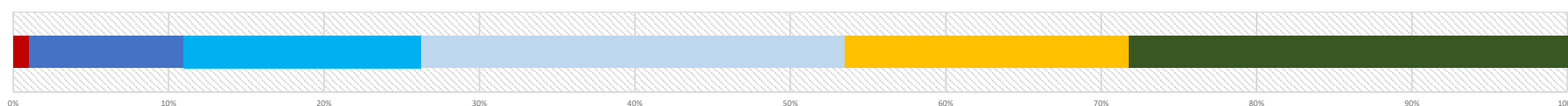

2. Mercado de trabajo: Tejido productivo de la zona/municipio (UNIDADES PRODUCTIVAS y OCUPADOS de esas Unidades productivas)

2a. Nº total de UNIDADES PRODUCTIVAS situadas en la zona/municipio

Unidades productivas [colectivo empresarial] [1 de enero 2021] **81**
 % sobre el total de la Comunidad de Madrid 0,0%

2b. Nº de OCUPADOS en las unidades productivas situadas en la zona/municipio

Nº de ocupados [Colectivo empresarial] [1 de enero 2021] **148**
 % sobre el total de la Comunidad de Madrid 0,0%

2c. Evolución del nº total de UNIDADES PRODUCTIVAS y de OCUPADOS situados en la zona/municipio

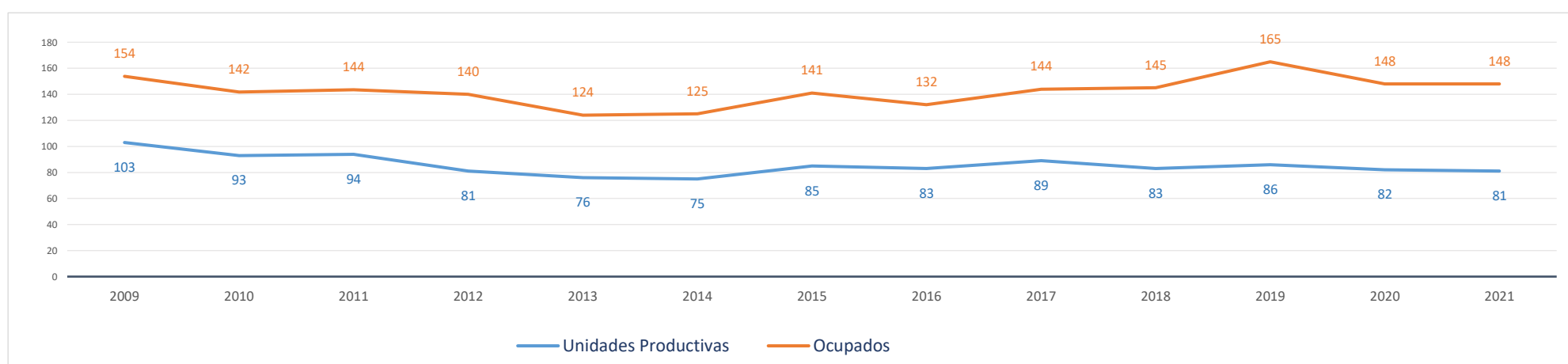

Evolución cronológica de las UNIDADES PRODUCTIVAS en el municipio, la zona y la Región

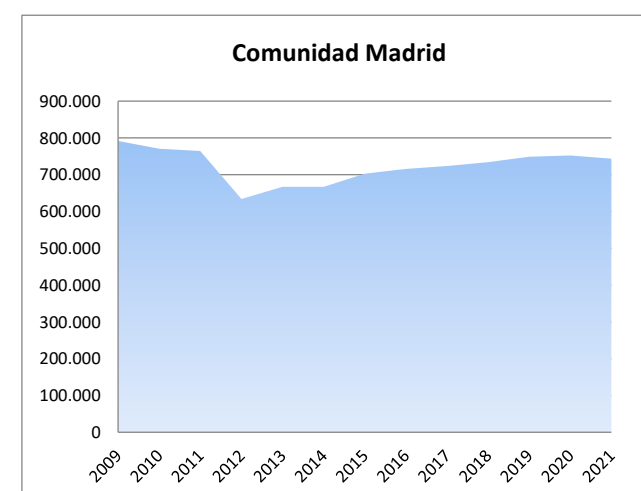
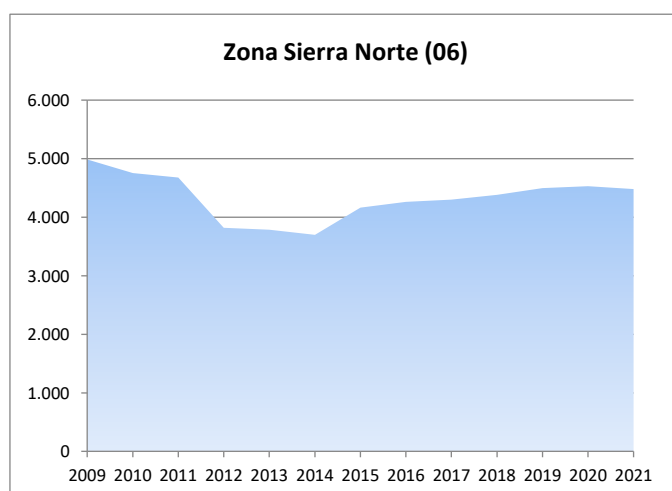
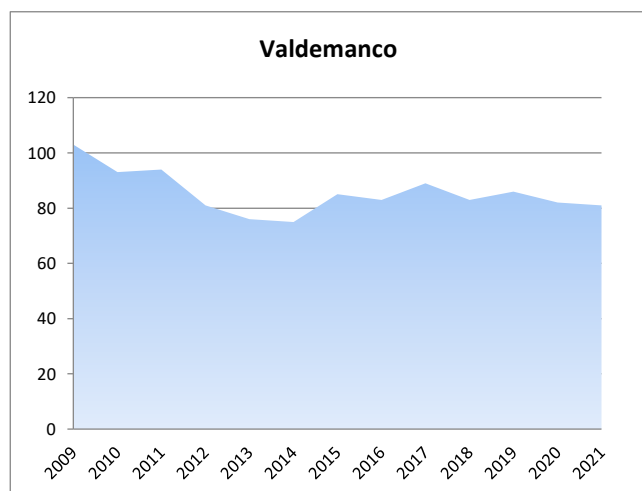

2d. Análisis por estrato de empleo

Evolución del nº de **UNIDADES PRODUCTIVAS** situadas en la zona/municipio, según estrato de empleo 2009-2021 [datos a 1 de enero de cada año]

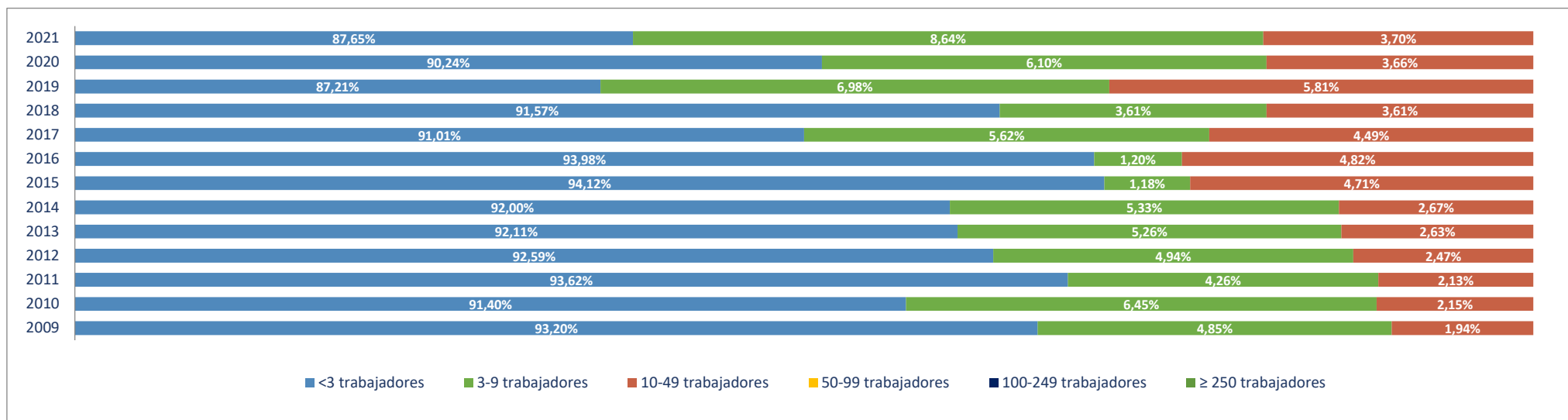

Evolución del nº de **OCUPADOS EN LAS UNIDADES PRODUCTIVAS** situadas en la zona/municipio, según estrato de empleo 2009-2021 [a 1 de enero de cada año]

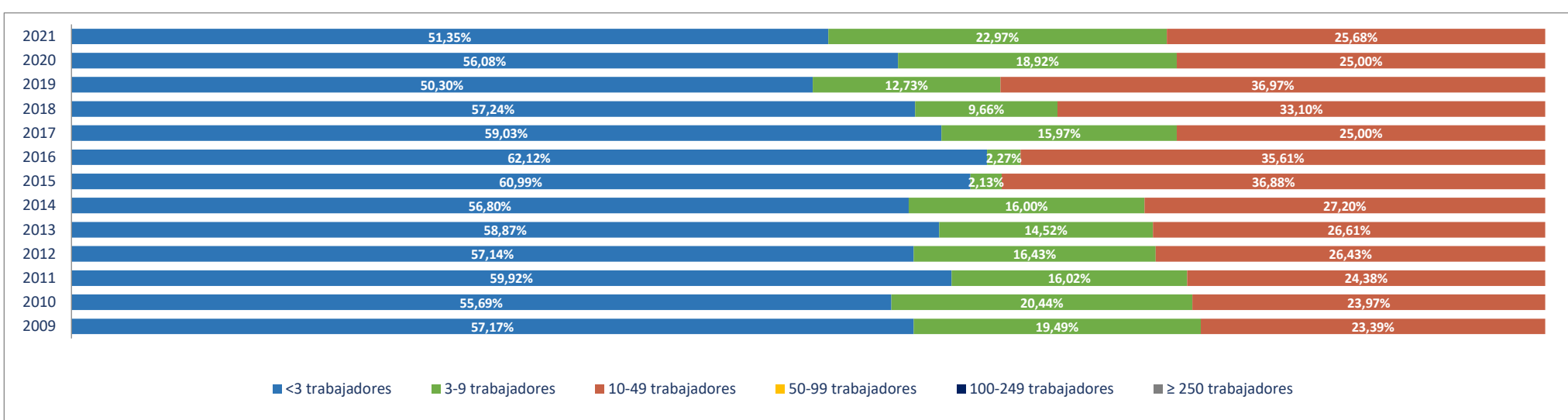

2e. Unidades productivas y ocupados por rama de actividad

Total Rama de actividad en 2021 [R-28 Colectivo empresarial]		Unidades product.	%	Ocupados	%
1º	Agricultura, ganadería, caza, selvicultura y pesca	0	0,00%	0	0,00%
2º	Minería, electricidad y agua	3	3,70%	19	12,84%
3º	Industria de la alimentación, bebidas y tabaco	0	0,00%	0	0,00%
4º	Industria textil, de la confección, cuero y calzado	0	0,00%	0	0,00%
5º	Metálicas básicas e intermedias	0	0,00%	0	0,00%
6º	Construcción de maquinaria y equipo mecánico	0	0,00%	0	0,00%
7º	Construcción de maquinaria y equipo eléctrico, electrónico y óptico	0	0,00%	0	0,00%
8º	Fabricación de material de transporte	0	0,00%	0	0,00%
9º	Industria del papel y artes gráficas	0	0,00%	0	0,00%
10º	Industria química, coquerías y refino de petróleo	0	0,00%	0	0,00%
11º	Fabricación de otros productos minerales no metálicos	1	1,23%	1	0,68%
12º	Industria de la madera, el caucho y otras industrias manufactureras	1	1,23%	1	0,68%
13º	Construcción	25	30,86%	41	27,70%
14º	Comercio mayorista e intermediarios del comercio (exc. vehículos)	2	2,47%	2	1,35%
15º	Comercio minorista y comercio y reparación de vehículos	8	9,88%	8	5,41%
16º	Hostelería	13	16,05%	29	19,59%
17º	Transporte y almacenamiento	7	8,64%	7	4,73%
18º	Información y comunicaciones	0	0,00%	0	0,00%
19º	Actividades inmobiliarias	0	0,00%	0	0,00%
20º	Actividades profesionales, científicas y técnicas	4	4,94%	4	2,70%
21º	Actividades administrativas y servicios auxiliares	2	2,47%	2	1,35%
22º	Actividades financieras y de seguros	1	1,23%	1	0,68%
23º	Admón pública, defensa, seguridad social y organismos extraterritoriales	1	1,23%	9	6,08%
24º	Educación	2	2,47%	12	8,11%
25º	Actividades sanitarias y de servicios sociales	2	2,47%	2	1,35%
26º	Actividades artísticas, recreativas y de entretenimiento	4	4,94%	5	3,38%
27º	Reparación y otros servicios personales	1	1,23%	1	0,68%
28º	Actividades asociativas y de los hogares	4	4,94%	4	2,70%

Porcentaje de Unidades productivas y Ocupados por rama de actividad

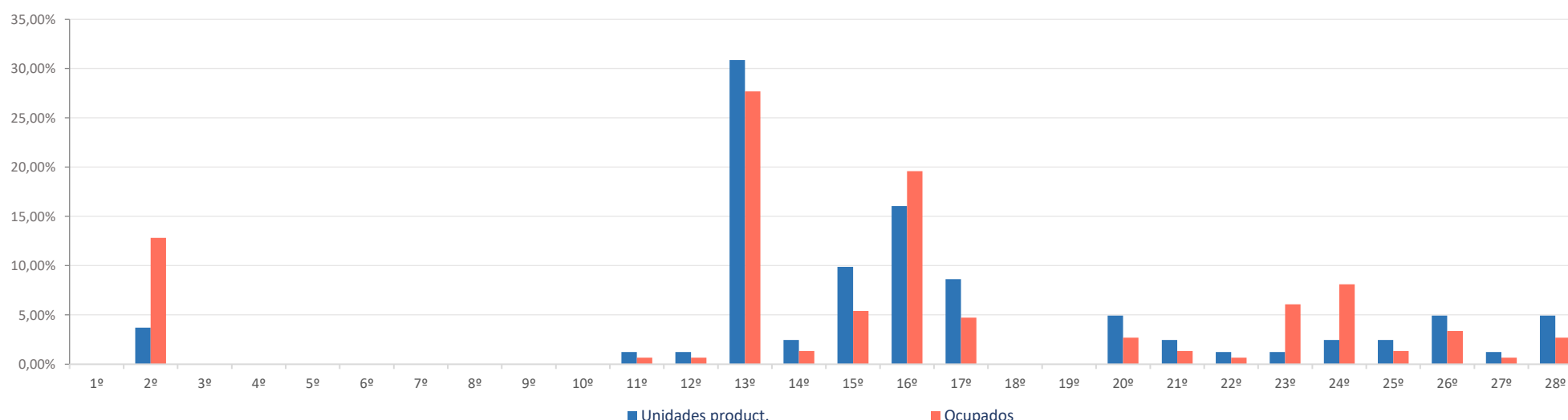

Ranking 20 actividades económicas con más UNIDADES PRODUCTIVAS [R-66 Colectivo empresarial] [1 enero 2021]

1º	Actividades de construcción especializada	13
2º	Servicios de comidas y bebidas	13
3º	Construcción general	12
4º	Comercio minorista (excepto vehículos)	7
5º	Actividades artísticas, recreativas y de entretenimiento	4
6º	Actividades de los hogares	4
7º	Industrias extractivas	3
8º	Transporte terrestre de viajeros	3
9º	Transporte terrestre de mercancías y por tubería	3
10º	Comercio mayorista e intermediarios del comercio (exc. vehículos)	2
11º	Publicidad y estudios de mercado	2
12º	Otras actividades profesionales	2
13º	Educación	2
14º	Actividades sanitarias y de servicios sociales	2
15º	Fabricación de vidrio y productos de otras industrias no metálicas	1
16º	Otras industrias manufacturas y reparación de maquinaria y equipo	1
17º	Comercio y reparación de vehículos	1
18º	Actividades postales y de correos	1
19º	Actividades de alquiler	1
20º	Otras actividades administrativas	1

Comparativa 20 actividades económicas con más UNIDADES PRODUCTIVAS en el municipio, la zona y la Región [R-66 Colectivo empresarial] [1 enero 2021]

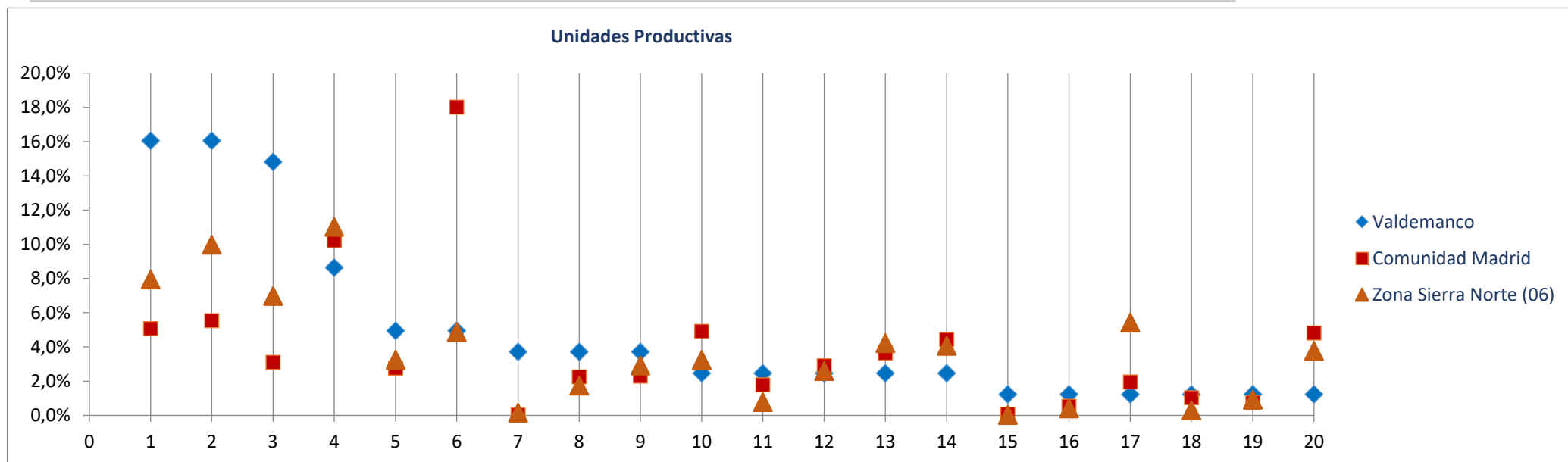

Ranking 20 actividades económicas con más OCUPADOS [R-66 Colectivo empresarial] [1 enero 2021]

1º	Servicios de comidas y bebidas	29
2º	Construcción general	22
3º	Industrias extractivas	19
4º	Actividades de construcción especializada	19
5º	Educación	12
6º	Admón publica, defensa, seguridad social y organismos extraterritoriales	9
7º	Comercio minorista (excepto vehículos)	7
8º	Actividades artísticas, recreativas y de entretenimiento	5
9º	Actividades de los hogares	4
10º	Transporte terrestre de viajeros	3
11º	Transporte terrestre de mercancías y por tubería	3
12º	Comercio mayorista e intermediarios del comercio (exc. vehículos)	2
13º	Publicidad y estudios de mercado	2
14º	Otras actividades profesionales	2
15º	Actividades sanitarias y de servicios sociales	2
16º	Fabricación de vidrio y productos de otras industrias no metálicas	1
17º	Otras industrias manufacturas y reparación de maquinaria y equipo	1
18º	Comercio y reparación de vehículos	1
19º	Actividades postales y de correos	1
20º	Actividades de alquiler	1

Comparativa 20 actividades económicas con más OCUPADOS en el municipio, la zona y la Región [R66 - Colectivo empresarial] [1 enero 2021]

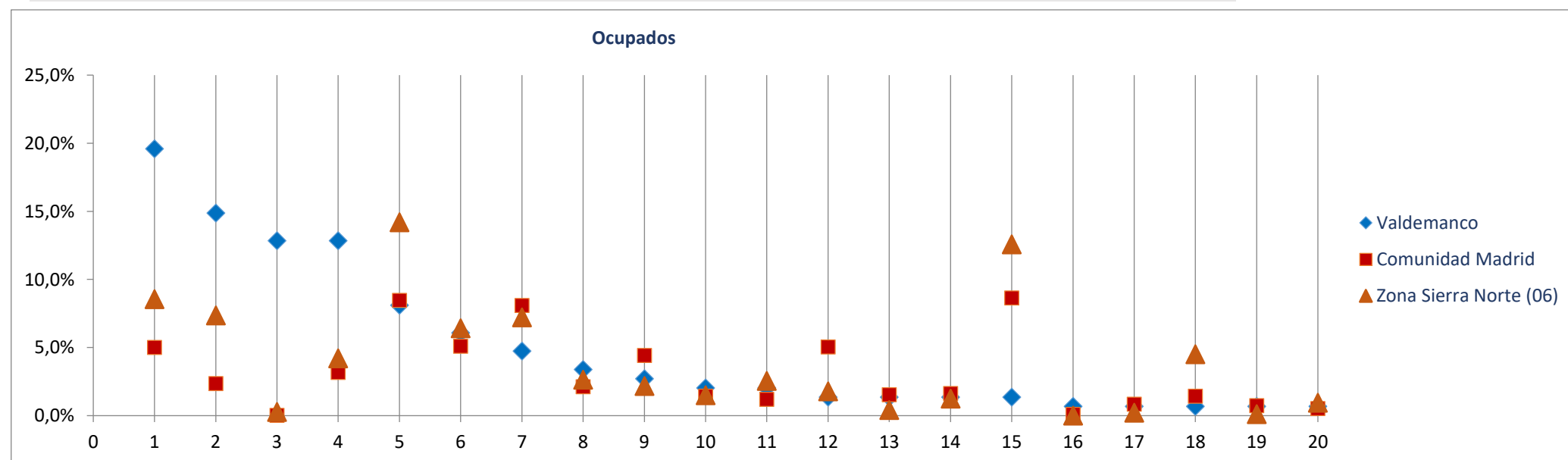

Radiografía de las zonas NUTS4 madrileñas

BLOQUE 1. Datos geográficos y demográficos

Zona Sierra Norte (06)

La Acebeda, Alameda del Valle, El Atazar, Berzosa del Lozoya, El Berrueco, Braojos, Buitrago del Lozoya, Bustarviejo, Cabanillas de la Sierra, La Cabrera, Canencia, Cervera de Buitrago, Garganta de los Montes, Gargantilla del Lozoya y Pinilla de Buitrago, Gascones, Guadalix de la Sierra, La Hiruela, Horcajo de la Sierra-Aoslos, Horcajuelo de la Sierra, Lozoya, Madarcos, Montejo de la Sierra, Navalafuente, Navarredonda y San Mamés, Patones, Pedrezuela, Pinilla del Valle, Piñuecar-Gandullas, Prádena del Rincón, Puebla de la Sierra, Rascafría, Redueña, Robledillo de la Jara, Robregordo, La Serna del Monte, Somosierra, Torrelaguna, Torremoncha de Jarama, Valdemanco, El Vellón, Venturada, Villavieja del Lozoya, Lozoyuela-Navas-Sieteiglesias, Puentes Viejas

Vellón (EI)



Superficie (Km ²)	33,5
Densidad de población (1 enero 2021) [habitantes/km2]	62

Evolución 2009-2021 de la población empadronada [personas] [datos a 1 de enero de cada año]

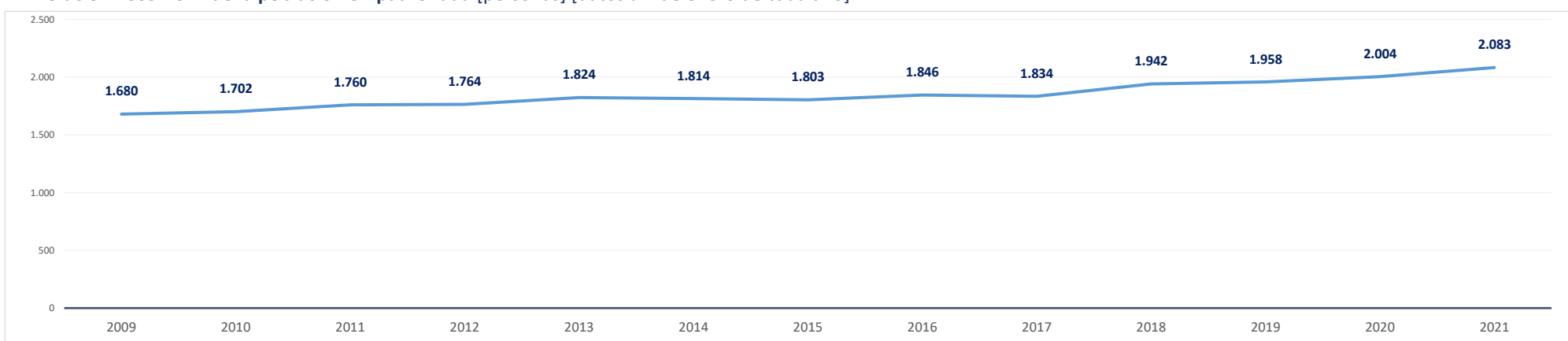

Población empadronada (1 enero 2021) [personas]	2.083
Edad media de la población (2020) [años]	41,2

Población 16-30 años (1 enero 2021) [personas]	295
[% respecto del total de la población]	14,2%
Población extranjera (1 enero 2021) [personas]	400
[% respecto del total de la población]	19,2%

Grado de juventud de la población (población ≤ 15 años) (1 enero 2021) [%]	15,3%	Nut: 15,2%	CM: 14,7%
Grado de envejecimiento de la población (población ≥ 65 años) (1 enero 2021) [%]	16,4%	Nut: 17,1%	CM: 18,0%
Proporción de dependencia (1 enero 2021) [ratio:(poblac ≤15 años+≥65 años)/(poblac 16-64 años)]	0,46	Nut: 0,48	CM: 0,49
Proporción de reemplazamiento (1 enero 2021) [ratio: (población 16-40 años) / (población 41-65 años)]	0,75	Nut: 0,63	CM: 0,79

Crecimiento de la población empadronada [%] [enero 2020-enero 2021]	3,9%
Crecimiento vegetativo (2019) [número] [nacimientos - defunciones] [enero 2018-enero 2019]	-1
Emigraciones al resto de Comunidades Autónomas (2020) [número de bajas en el Padrón en la CM]	55
Saldo migratorio (2020) [número: inmigración - emigración.]	79

Evolución 2007-2020 de la edad media de la población [años] [datos a 1 de enero de cada año]

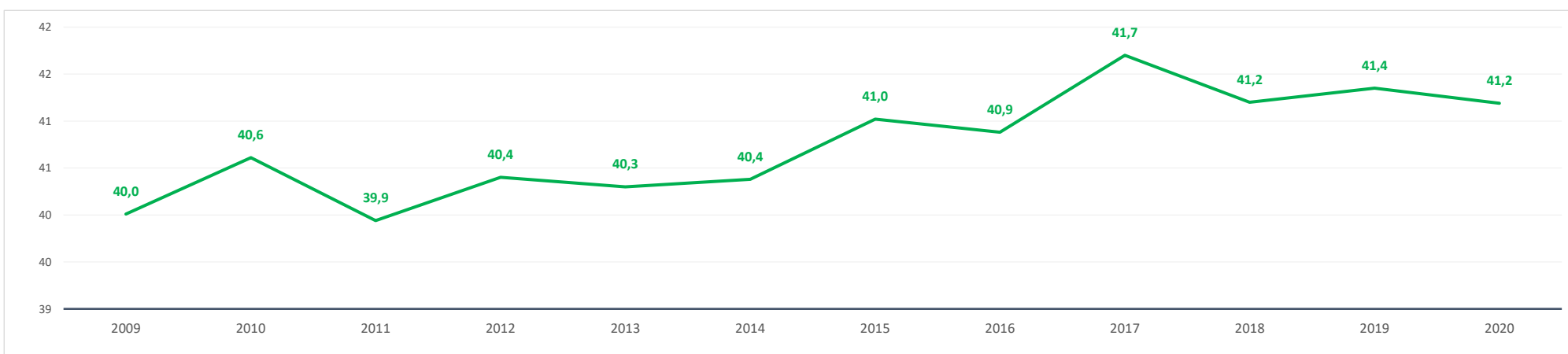

Evolución 2009-2021 de la población ≤ 15 años y ≥ 65 años [%] [datos a 1 de enero de cada año]

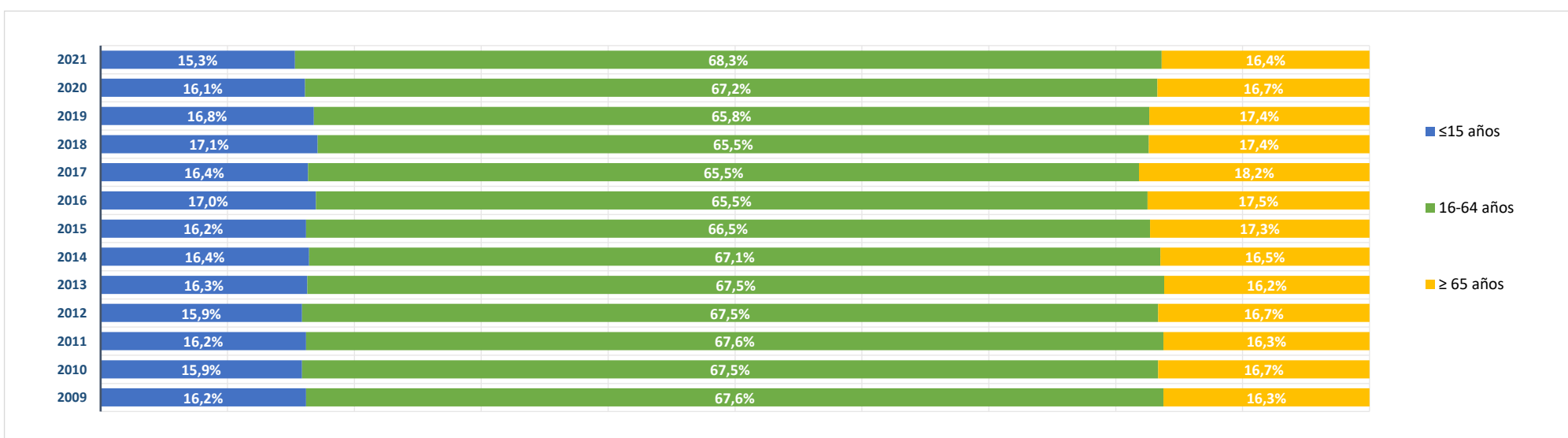

BLOQUE 2. Mercado de trabajo y tejido productivo

Zona Sierra Norte (06)

La Acebeda, Alameda del Valle, El Atazar, Berzosa del Lozoya, El Berrueco, Braojos, Buitrago del Lozoya, Bustarviejo, Cabanillas de la Sierra, La Cabrera, Canencia, Cervera de Buitrago, Garganta de los Montes, Gargantilla del Lozoya y Pinilla de Buitrago, Gascones, Guadalix de la Sierra, La Hiruela, Horcajo de la Sierra-Aoslos, Horcajuelo de la Sierra, Lozoya, Madarcos, Montejo de la Sierra, Navalafuente, Navarredonda y San Mamés, Patones, Pedrezuela, Pinilla del Valle, Piñuecar-Gandullas, Prádena del Rincón, Puebla de la Sierra, Rascafría, Redueña, Robledillo de la Jara, Robregordo, La Serna del Monte, Somosierra, Torrelaguna, Torremocha de Jarama, Valdemanco, El Vellón, Venturada, Villavieja del Lozoya, Lozoyuela-Navas-Sieteiglesias, Puentes Viejas



Vellón (EI)

1. Mercado de trabajo: datos sobre trabajadores RESIDENTES en la zona/municipio

1a. Población de 16 a 64 años

Población de 16-64 años [potencialmente activa] [Padrón municipal] [1 de enero 2021] **1.396**
 % sobre el total de la Comunidad de Madrid **0,0%**

Evolución de la población de 16-64 años [en la zona o municipio de residencia]

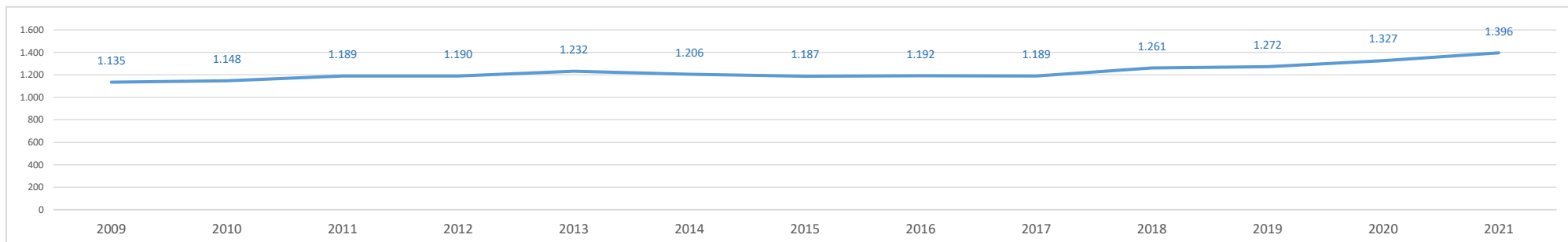

1b. Paro registrado

Evolución del número de parados registrados (en la zona o municipio de residencia) [Datos a 31 de marzo]

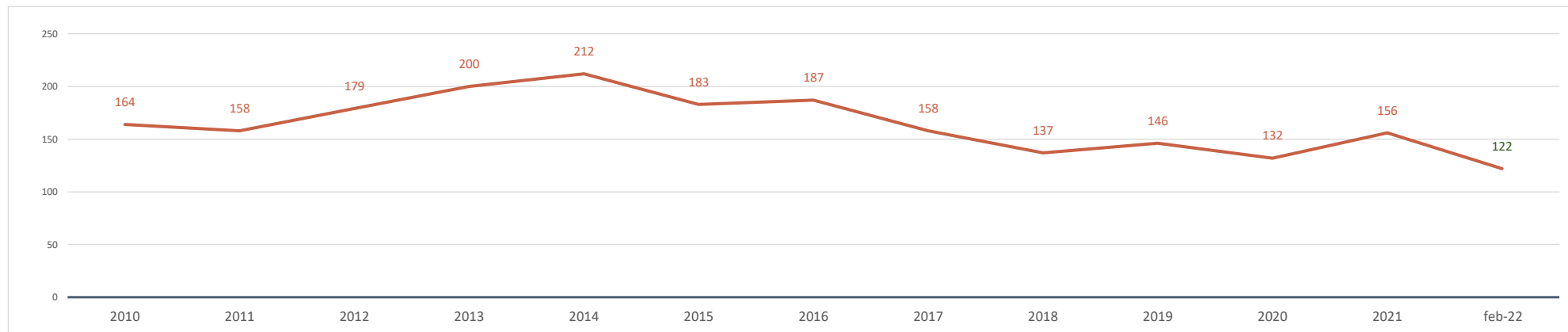

Parados registrados (31 marzo 2021) [zona/municipio de residencia] **156**
 % respecto población 16-64 años de la zona o municipio **11,2%**

Parados registrados, edad ≤ 24 años	9
% respecto población 16-24 años de la zona o municipio	5,7%
Parados registrados, edad 25-44 años	61
% respecto población 25-44 años de la zona o municipio	9,3%
Parados registrados, edad ≥ 45 años	86
% respecto población 45-64 años de la zona o municipio	14,8%
Parados registrados, hombres	65
% respecto población hombres de la zona o municipio	8,7%
Parados registrados, mujeres	91
% respecto población mujeres de la zona o municipio	13,9%

Parados registrados (28 febrero 2022) [zona/municipio de residencia] **122**

Parados registrados, edad ≤ 24 años	11
Parados registrados, edad 25-44 años	52
Parados registrados, edad ≥ 45 años	59
Parados registrados, hombres	44
Parados registrados, mujeres	78

Gráfico comparativo Paro registrado últimos 3 años por Rango de Edad y Sexo

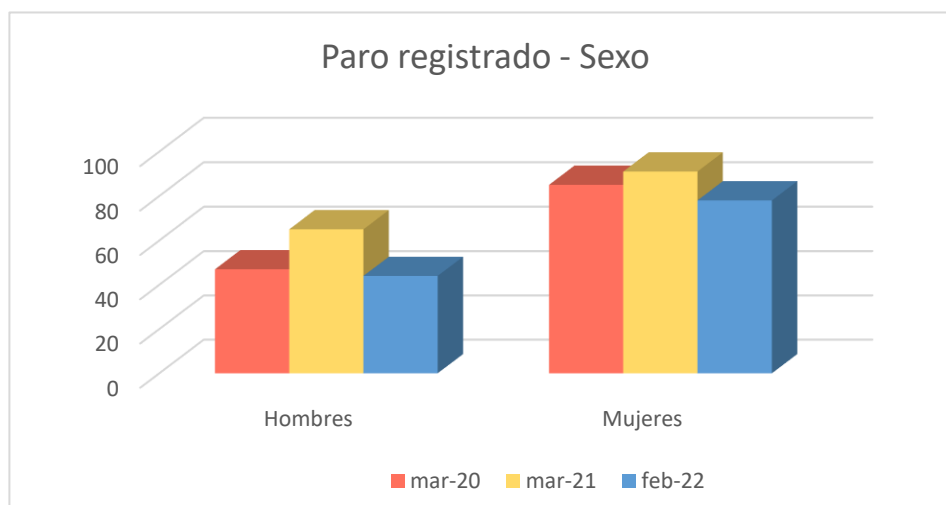
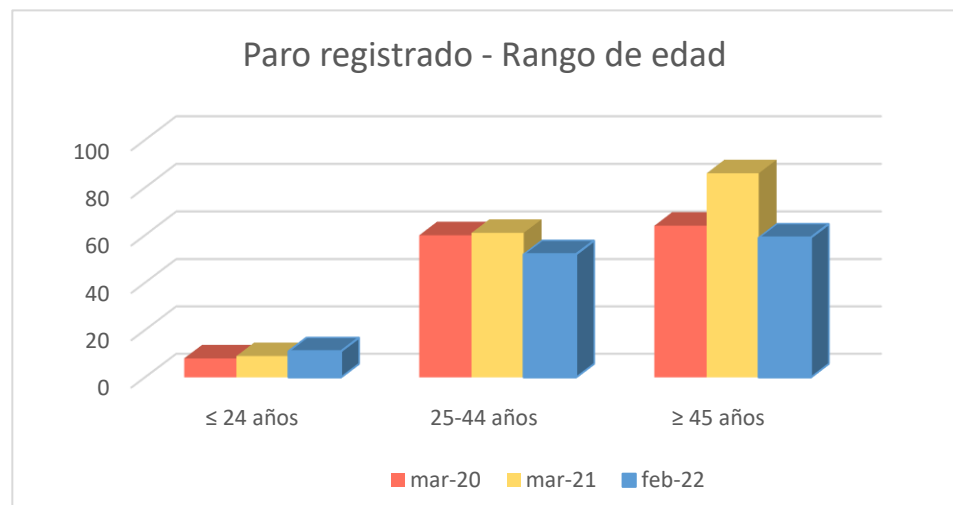

1c. Afiliados a la Seguridad Social por municipio de residencia del trabajador

Total Afiliados a la Seguridad Social, por ubicación residencia (1 enero 2021) **672**
 % sobre el total de la Comunidad de Madrid 0,02%

Afiliados por intervalo de edad (1/1/2021)	N	%
Afiliados a la Seguridad Social < 30 años	85	12,7%
Afiliados a la Seguridad Social 30-49 años	380	56,6%
Afiliados a la Seguridad Social ≥ 50 años	207	30,8%

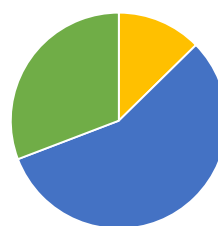

Afiliados por grupo cotización [régimen general] [1/1/2021] **N** **%**

Ingenieros/licenciados afiliados a la Seguridad Social	41	6,1%
Ingenieros técnicos, peritos y ayudantes titulados afiliados a la Seguridad Social	31	4,6%
Jefes administrativos y de taller afiliados a la Seguridad Social	28	4,2%
Ayudantes no titulados afiliados a la Seguridad Social	29	4,3%
Oficiales administrativos afiliados a la Seguridad Social	69	10,3%
Subalternos afiliados a la Seguridad Social	38	5,7%
Auxiliares administrativos afiliados a la Seguridad Social	75	11,2%
Oficiales de primera y segunda afiliados a la Seguridad Social	124	18,5%
Oficiales de tercera y especialistas afiliados a la Seguridad Social	47	7,0%
Peones afiliados a la Seguridad Social	60	8,9%
Menores de dieciocho años afiliados a la Seguridad Social	1	0,1%
Afiliados a la Seguridad Social sin grupo de cotización	129	19,2%

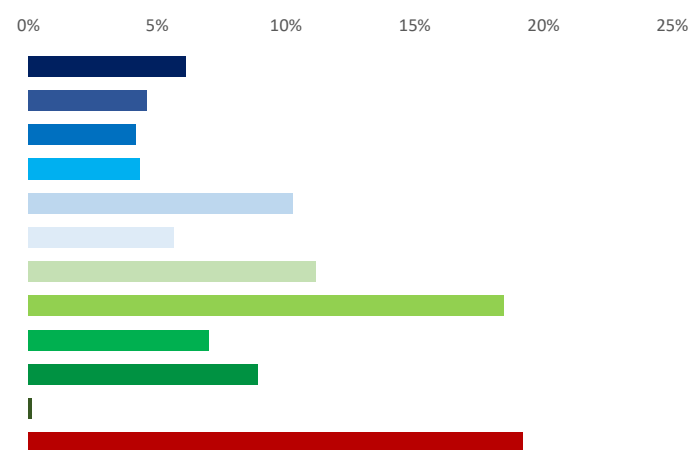

Afiliados por rama de actividad (municipio de residencia) (1/1/2021) **N** **%**

Afiliados Seguridad Social, rama agricultura y ganadería	10	1,5%
Afiliados Seguridad Social, rama minería, industria y energía	93	13,8%
Afiliados Seguridad Social, rama de construcción	54	8,0%
Afiliados Seguridad Social, rama de servicios de distribución y hostelería	195	29,0%
Afiliados Seguridad Social, rama de servicios a empresas y financieros	158	23,5%
Afiliados Seguridad Social, rama de otros servicios	162	24,1%

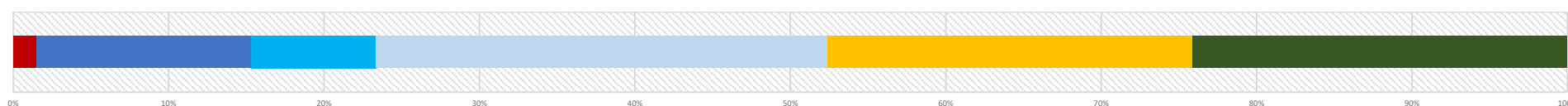

2. Mercado de trabajo: Tejido productivo de la zona/municipio (UNIDADES PRODUCTIVAS y OCUPADOS de esas Unidades productivas)

2a. Nº total de UNIDADES PRODUCTIVAS situadas en la zona/municipio

Unidades productivas [colectivo empresarial] [1 de enero 2021] **143**
 % sobre el total de la Comunidad de Madrid 0,0%

2b. Nº de OCUPADOS en las unidades productivas situadas en la zona/municipio

Nº de ocupados [Colectivo empresarial] [1 de enero 2021] **280**
 % sobre el total de la Comunidad de Madrid 0,0%

2c. Evolución del nº total de UNIDADES PRODUCTIVAS y de OCUPADOS situados en la zona/municipio

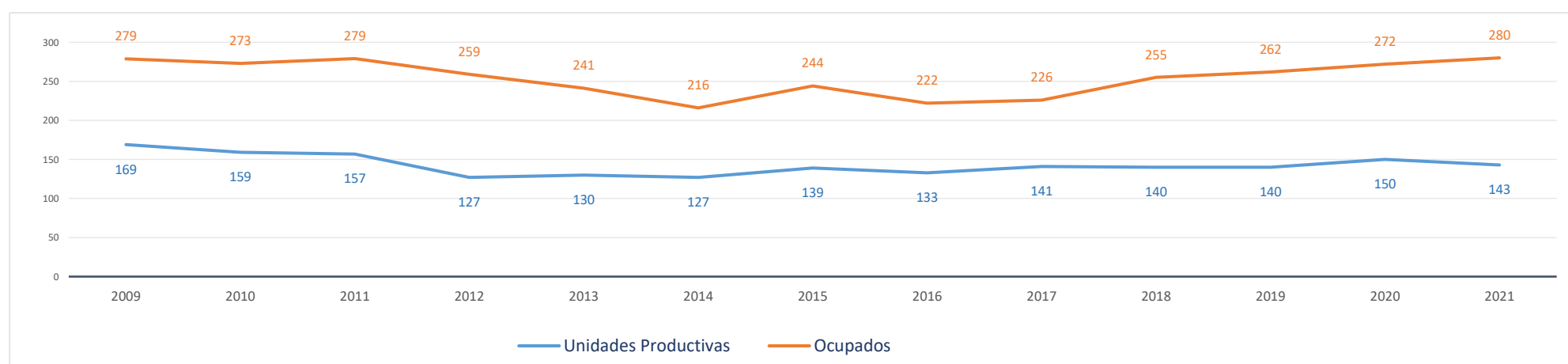

Evolución cronológica de las UNIDADES PRODUCTIVAS en el municipio, la zona y la Región

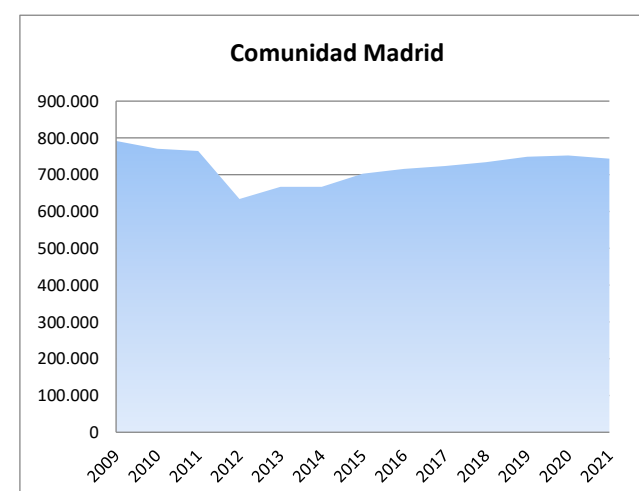
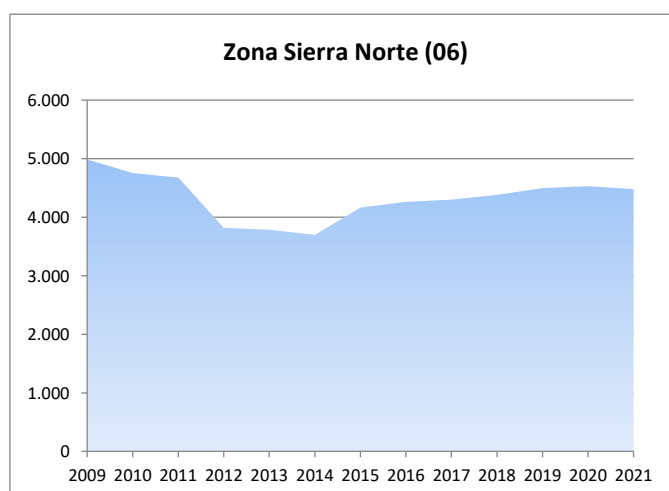
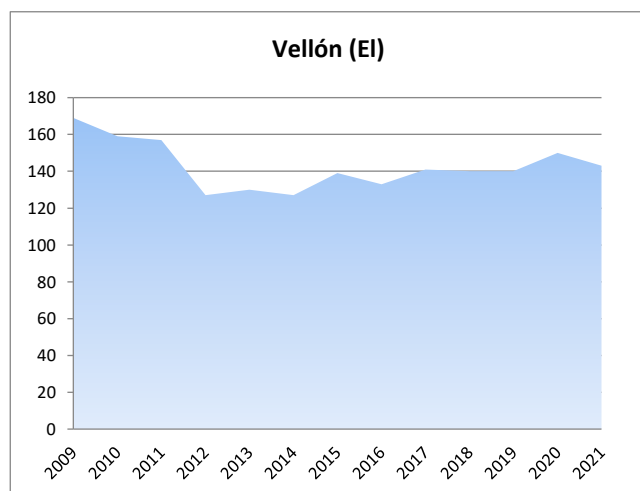

2d. Análisis por estrato de empleo

Evolución del nº de UNIDADES PRODUCTIVAS situadas en la zona/municipio, según estrato de empleo 2009-2021 [datos a 1 de enero de cada año]

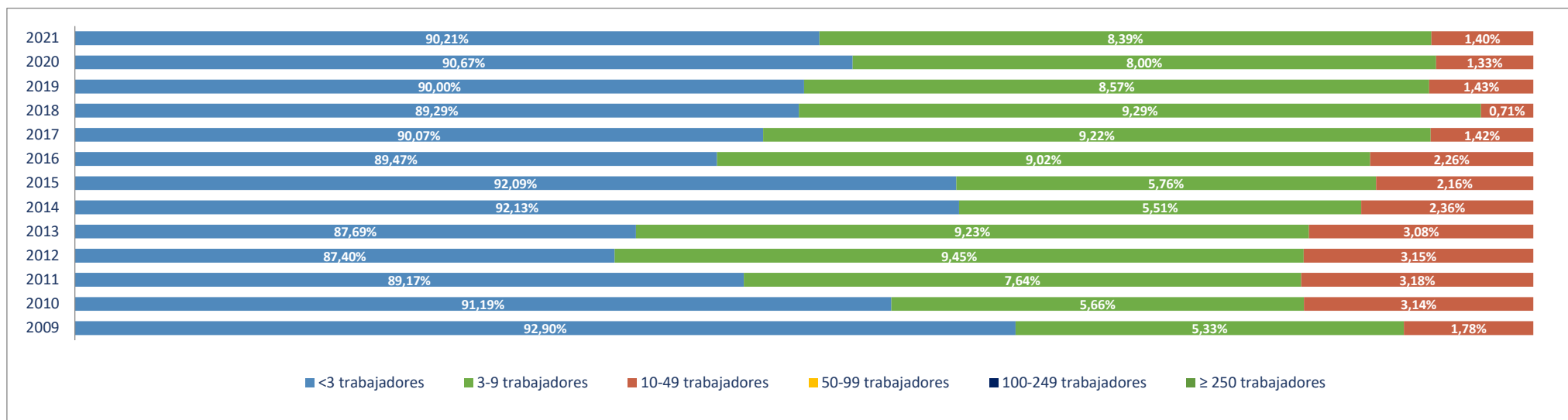

Evolución del nº de OCUPADOS EN LAS UNIDADES PRODUCTIVAS situadas en la zona/municipio, según estrato de empleo 2009-2021 [a 1 de enero de cada año]

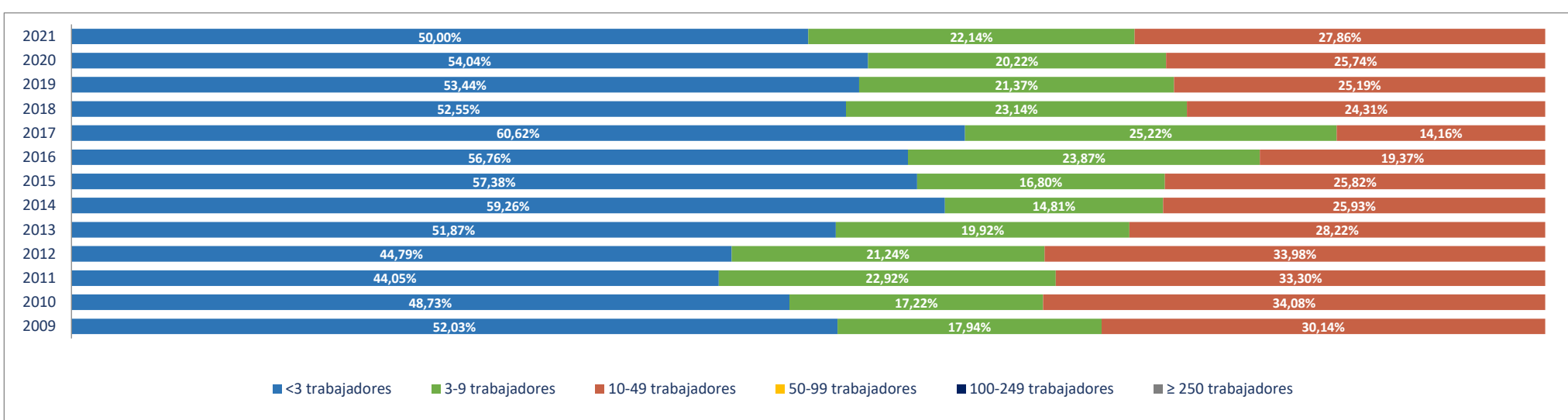

2e. Unidades productivas y ocupados por rama de actividad

Total Rama de actividad en 2021 [R-28 Colectivo empresarial]		Unidades product.		Ocupados	
			%		%
1º	Agricultura, ganadería, caza, selvicultura y pesca	9	6,29%	16	5,71%
2º	Minería, electricidad y agua	2	1,40%	4	1,43%
3º	Industria de la alimentación, bebidas y tabaco	6	4,20%	7	2,50%
4º	Industria textil, de la confección, cuero y calzado	0	0,00%	0	0,00%
5º	Metálicas básicas e intermedias	2	1,40%	2	0,71%
6º	Construcción de maquinaria y equipo mecánico	0	0,00%	0	0,00%
7º	Construcción de maquinaria y equipo eléctrico, electrónico y óptico	0	0,00%	0	0,00%
8º	Fabricación de material de transporte	0	0,00%	0	0,00%
9º	Industria del papel y artes gráficas	0	0,00%	0	0,00%
10º	Industria química, coquerías y refino de petróleo	0	0,00%	0	0,00%
11º	Fabricación de otros productos minerales no metálicos	0	0,00%	0	0,00%
12º	Industria de la madera, el caucho y otras industrias manufactureras	0	0,00%	0	0,00%
13º	Construcción	29	20,28%	38	13,57%
14º	Comercio mayorista e intermediarios del comercio (exc. vehículos)	5	3,50%	5	1,79%
15º	Comercio minorista y comercio y reparación de vehículos	25	17,48%	29	10,36%
16º	Hostelería	12	8,39%	16	5,71%
17º	Transporte y almacenamiento	11	7,69%	12	4,29%
18º	Información y comunicaciones	2	1,40%	2	0,71%
19º	Actividades Inmobiliarias	0	0,00%	0	0,00%
20º	Actividades profesionales, científicas y técnicas	9	6,29%	9	3,21%
21º	Actividades administrativas y servicios auxiliares	8	5,59%	15	5,36%
22º	Actividades financieras y de seguros	2	1,40%	6	2,14%
23º	Admón pública, defensa, seguridad social y organismos extraterritoriales	1	0,70%	7	2,50%
24º	Educación	3	2,10%	86	30,71%
25º	Actividades sanitarias y de servicios sociales	5	3,50%	13	4,64%
26º	Actividades artísticas, recreativas y de entretenimiento	5	3,50%	5	1,79%
27º	Reparación y otros servicios personales	5	3,50%	5	1,79%
28º	Actividades asociativas y de los hogares	2	1,40%	3	1,07%

Porcentaje de Unidades productivas y Ocupados por rama de actividad

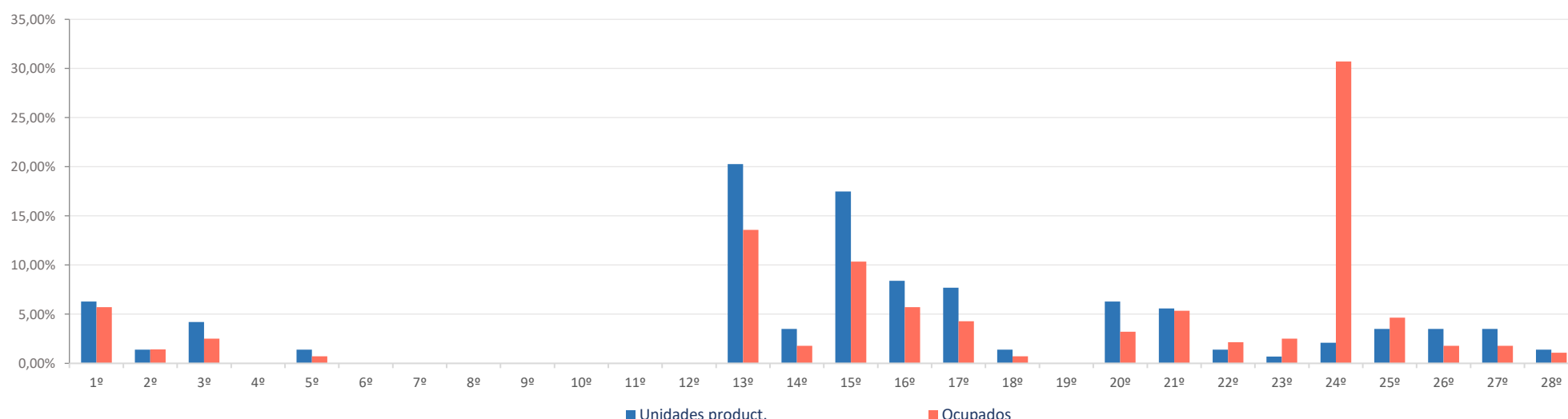

Ranking 20 actividades económicas con más UNIDADES PRODUCTIVAS [R-66 Colectivo empresarial] [1 enero 2021]

1º	Comercio minorista (excepto vehículos)	21
2º	Actividades de construcción especializada	17
3º	Construcción general	12
4º	Servicios de comidas y bebidas	12
5º	Agricultura, ganadería, caza, selvicultura y pesca	9
6º	Otras actividades administrativas	8
7º	Otras industrias alimenticias	6
8º	Transporte terrestre de mercancías y por tubería	6
9º	Comercio mayorista e intermediarios del comercio (exc. vehículos)	5
10º	Servicios, ensayos y análisis técnicos	5
11º	Actividades sanitarias y de servicios sociales	5
12º	Actividades artísticas, recreativas y de entretenimiento	5
13º	Reparación y otros servicios personales	5
14º	Comercio y reparación de vehículos	4
15º	Transporte terrestre de viajeros	3
16º	Educación	3
17º	Suministro de agua, saneamiento y gestión de residuos	2
18º	Fabricación de productos metálicos, excepto maquinaria y equipo	2
19º	Programación y consultoría informática	2
20º	Otras actividades profesionales	2

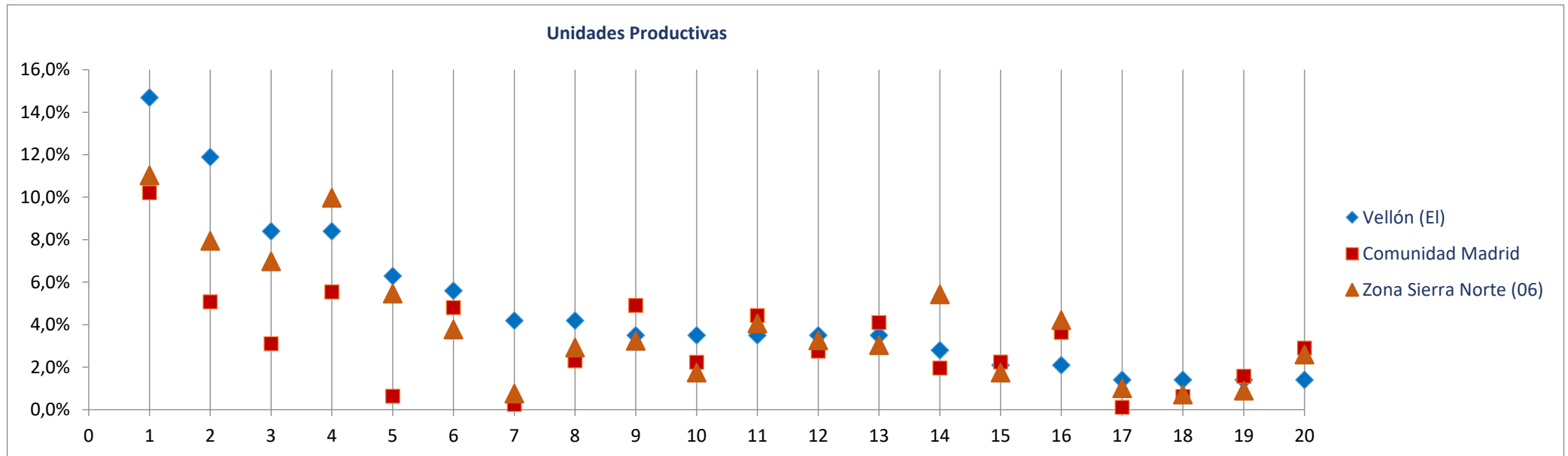
Comparativa 20 actividades económicas con más UNIDADES PRODUCTIVAS en el municipio, la zona y la Región [R-66 Colectivo empresarial] [1 enero 2021]**Ranking 20 actividades económicas con más OCUPADOS [R-66 Colectivo empresarial] [1 enero 2021]**

1º	Educación	86
2º	Comercio minorista (excepto vehículos)	23
3º	Construcción general	21
4º	Actividades de construcción especializada	17
5º	Agricultura, ganadería, caza, selvicultura y pesca	16
6º	Servicios de comidas y bebidas	16
7º	Otras actividades administrativas	15
8º	Actividades sanitarias y de servicios sociales	13
9º	Otras industrias alimenticias	7
10º	Transporte terrestre de mercancías y por tubería	7
11º	Admón pública, defensa, seguridad social y organismos extraterritoriales	7
12º	Comercio y reparación de vehículos	6
13º	Comercio mayorista e intermediarios del comercio (exc. vehículos)	5
14º	Servicios, ensayos y análisis técnicos	5
15º	Intermediación financiera excepto seguros y fondos de pensiones	5
16º	Actividades artísticas, recreativas y de entretenimiento	5
17º	Reparación y otros servicios personales	5
18º	Suministro de agua, saneamiento y gestión de residuos	4
19º	Transporte terrestre de viajeros	3
20º	Actividades de los hogares	3

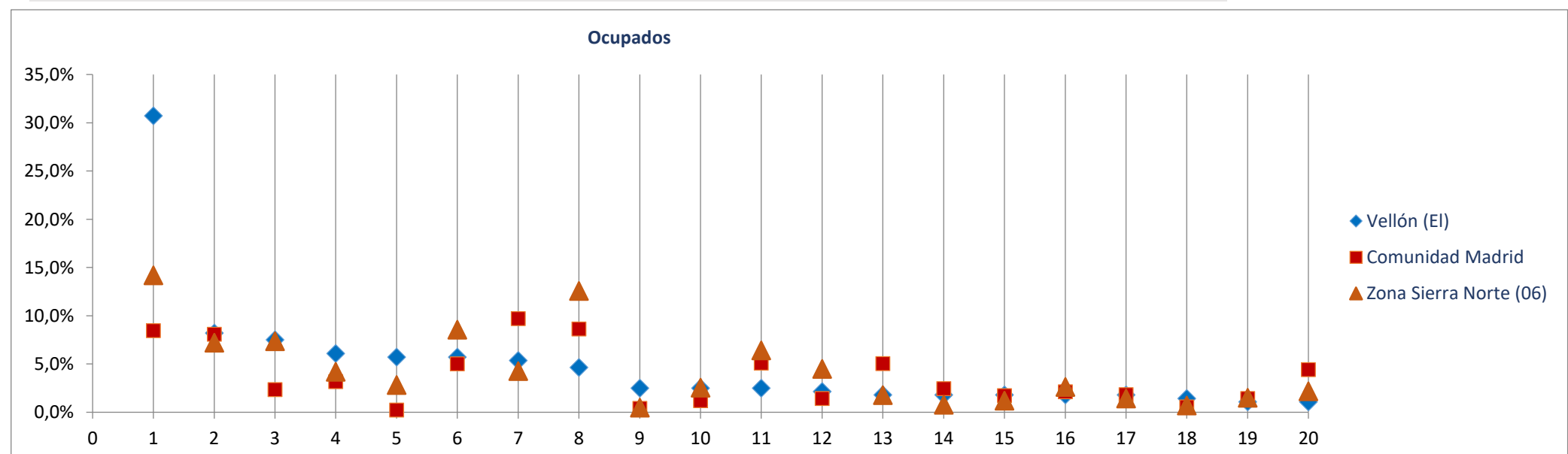
Comparativa 20 actividades económicas con más OCUPADOS en el municipio, la zona y la Región [R66 - Colectivo empresarial] [1 enero 2021]

Radiografía de las zonas NUTS4 madrileñas

BLOQUE 1. Datos geográficos y demográficos

Zona Sierra Norte (06)

La Acebeda, Alameda del Valle, El Atazar, Berzosa del Lozoya, El Berrueco, Braojos, Buitrago del Lozoya, Bustarviejo, Cabanillas de la Sierra, La Cabrera, Canencia, Cervera de Buitrago, Garganta de los Montes, Gargantilla del Lozoya y Pinilla de Buitrago, Gascones, Guadalix de la Sierra, La Hiruela, Horcajo de la Sierra-Aoslos, Horcajuelo de la Sierra, Lozoya, Madarcos, Montejo de la Sierra, Navalafuente, Navarredonda y San Mamés, Patones, Pedrezuela, Pinilla del Valle, Piñuecar-Gandullas, Prádena del Rincón, Puebla de la Sierra, Rascafría, Redueña, Robledillo de la Jara, Robregordo, La Serna del Monte, Somosierra, Torrelaguna, Torreemocha de Jarama, Valdemanco, El Vellón, Venturada, Villavieja del Lozoya, Lozoyuela-Navas-Sieteiglesias, Puentes Viejas



Venturada

Superficie (Km ²)	10,2
Densidad de población (1 enero 2021) [habitantes/km2]	233

Evolución 2009-2021 de la población empadronada [personas] [datos a 1 de enero de cada año]

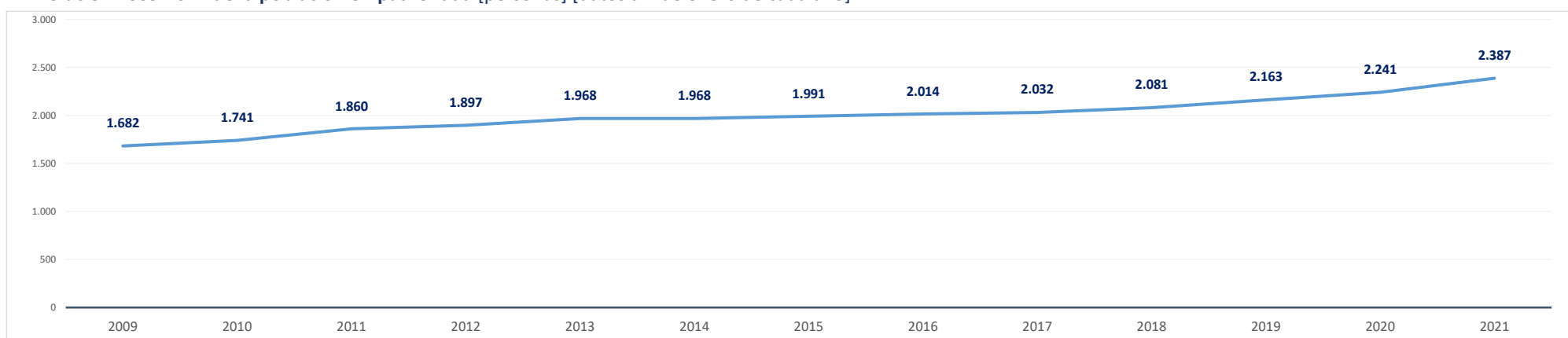

Población empadronada (1 enero 2021) [personas]	2.387
Edad media de la población (2020) [años]	40,8

Población 16-30 años (1 enero 2021) [personas]	401
[% respecto del total de la población]	16,8%
Población extranjera (1 enero 2021) [personas]	219
[% respecto del total de la población]	9,2%

Grado de juventud de la población (población ≤ 15 años) (1 enero 2021) [%]	15,5%	Nut: 15,2%	CM: 14,7%
Grado de envejecimiento de la población (población ≥ 65 años) (1 enero 2021) [%]	13,4%	Nut: 17,1%	CM: 18,0%
Proporción de dependencia (1 enero 2021) [ratio:(poblac ≤15 años+≥65 años)/(poblac 16-64 años)]	0,40	Nut: 0,48	CM: 0,49
Proporción de reemplazamiento (1 enero 2021) [ratio: (población 16-40 años) / (población 41-65 años)]	0,57	Nut: 0,63	CM: 0,79

Crecimiento de la población empadronada [%] [enero 2020-enero 2021]	6,5%
Crecimiento vegetativo (2019) [número] [nacimientos - defunciones] [enero 2018-enero 2019]	8
Emigraciones al resto de Comunidades Autónomas (2020) [número de bajas en el Padrón en la CM]	30
Saldo migratorio (2020) [número: inmigración - emigración.]	154

Evolución 2007-2020 de la edad media de la población [años] [datos a 1 de enero de cada año]

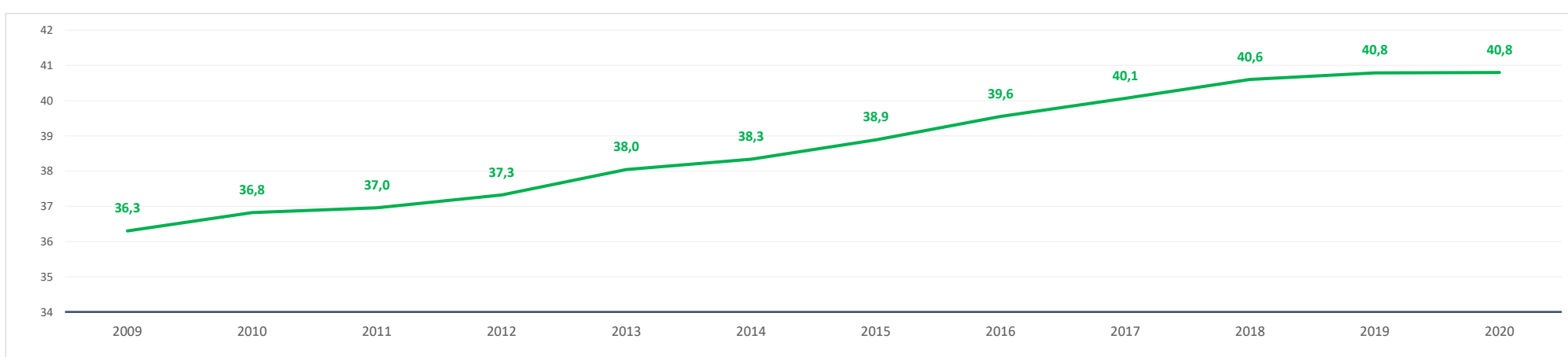

Evolución 2009-2021 de la población ≤ 15 años y ≥ 65 años [%] [datos a 1 de enero de cada año]

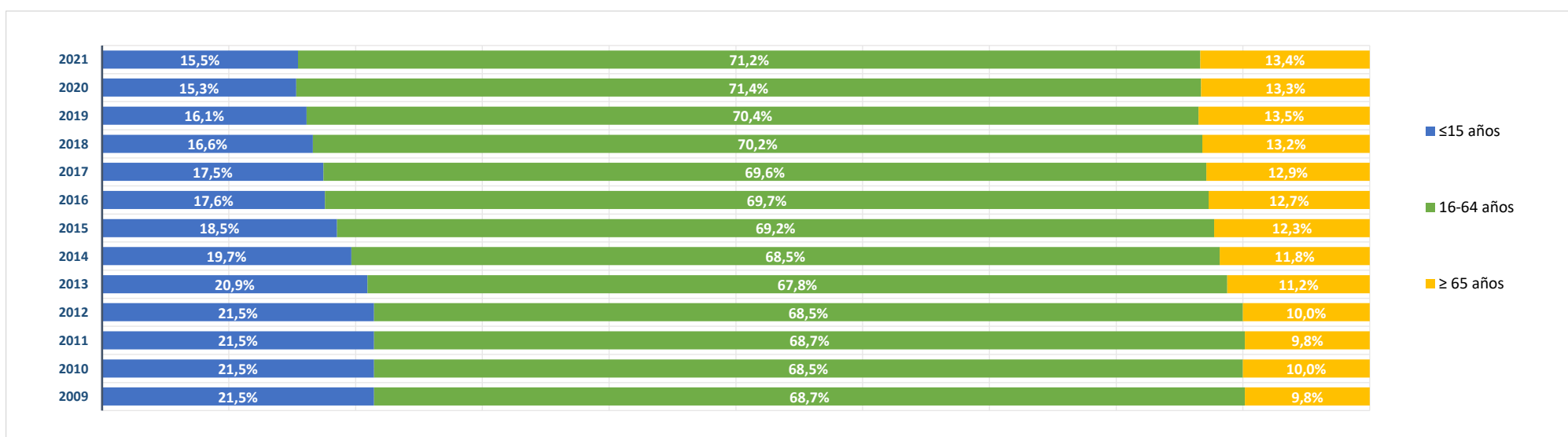

BLOQUE 2. Mercado de trabajo y tejido productivo

Zona Sierra Norte (06)

La Acebeda, Alameda del Valle, El Atazar, Berzosa del Lozoya, El Berrueco, Braojos, Buitrago del Lozoya, Bustarviejo, Cabanillas de la Sierra, La Cabrera, Canencia, Cervera de Buitrago, Garganta de los Montes, Gargantilla del Lozoya y Pinilla de Buitrago, Gascones, Guadalix de la Sierra, La Hiruela, Horcajo de la Sierra-Aoslos, Horcajuelo de la Sierra, Lozoya, Madarcos, Montejo de la Sierra, Navalafuente, Navarredonda y San Mamés, Patones, Pedrezuela, Pinilla del Valle, Piñuecar-Gandullas, Prádena del Rincón, Puebla de la Sierra, Rascafría, Redueña, Robledillo de la Jara, Robregordo, La Serna del Monte, Somosierra, Torrelaguna, Torremocha de Jarama, Valdemanco, El Vellón, Venturada, Villavieja del Lozoya, Lozoyuela-Navas-Sieteiglesias, Puentes Viejas



Venturada

1. Mercado de trabajo: datos sobre trabajadores RESIDENTES en la zona/municipio

1a. Población de 16 a 64 años

Población de 16-64 años [potencialmente activa] [Padrón municipal] [1 de enero 2021] **1.672**
 % sobre el total de la Comunidad de Madrid **0,0%**

Evolución de la población de 16-64 años [en la zona o municipio de residencia]

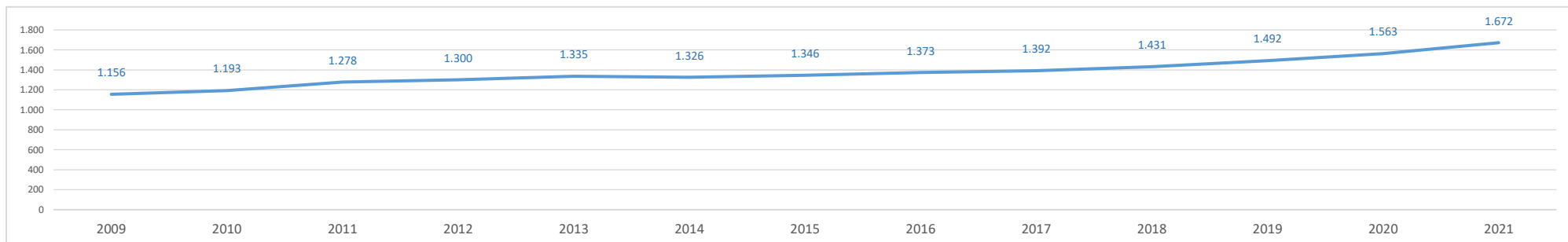

1b. Paro registrado

Evolución del número de parados registrados (en la zona o municipio de residencia) [Datos a 31 de marzo]

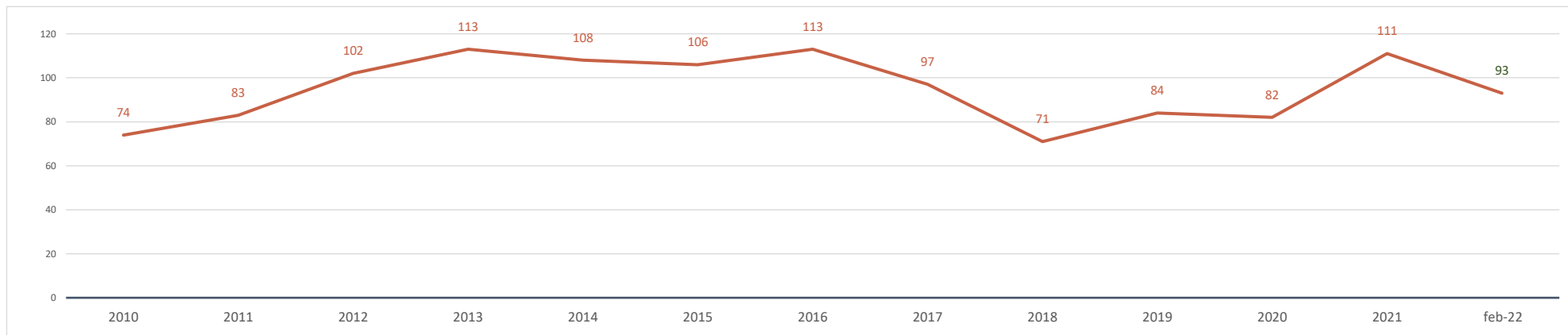

Parados registrados (31 marzo 2021) [zona/municipio de residencia] **111**
 % respecto población 16-64 años de la zona o municipio **6,6%**

Parados registrados, edad ≤ 24 años	9
% respecto población 16-24 años de la zona o municipio	3,3%
Parados registrados, edad 25-44 años	38
% respecto población 25-44 años de la zona o municipio	7,4%
Parados registrados, edad ≥ 45 años	64
% respecto población 45-64 años de la zona o municipio	7,3%
Parados registrados, hombres	50
% respecto población hombres de la zona o municipio	5,7%
Parados registrados, mujeres	61
% respecto población mujeres de la zona o municipio	7,7%

Parados registrados (28 febrero 2022) [zona/municipio de residencia] **93**

Parados registrados, edad ≤ 24 años	2
Parados registrados, edad 25-44 años	30
Parados registrados, edad ≥ 45 años	61
Parados registrados, hombres	44
Parados registrados, mujeres	49

Gráfico comparativo Paro registrado últimos 3 años por Rango de Edad y Sexo

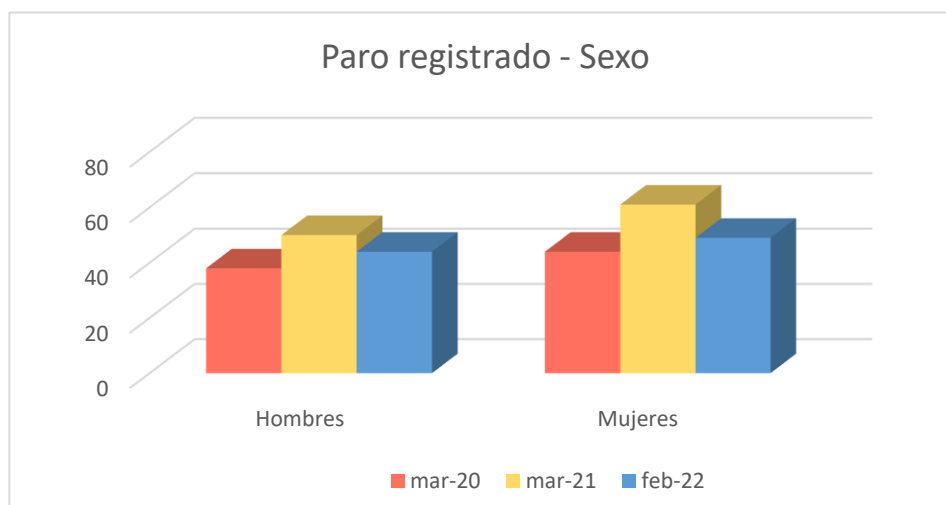
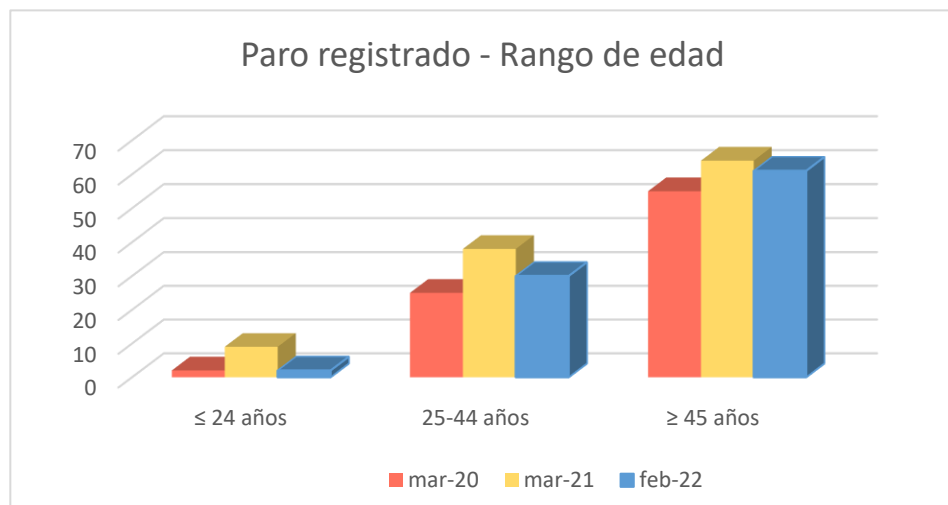

1c. Afiliados a la Seguridad Social por municipio de residencia del trabajador

Total Afiliados a la Seguridad Social, por ubicación residencia (1 enero 2021) **749**
 % sobre el total de la Comunidad de Madrid 0,02%

Afiliados por intervalo de edad (1/1/2021)	N	%
● Afiliados a la Seguridad Social < 30 años	91	12,2%
● Afiliados a la Seguridad Social 30-49 años	322	43,0%
● Afiliados a la Seguridad Social ≥ 50 años	336	44,9%

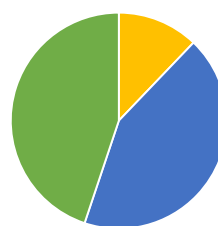

Afiliados por grupo cotización [régimen general] [1/1/2021] **N** **%**

● Ingenieros/licenciados afiliados a la Seguridad Social	147	19,6%
● Ingenieros técnicos, peritos y ayudantes titulados afiliados a la Seguridad Social	48	6,4%
● Jefes administrativos y de taller afiliados a la Seguridad Social	33	4,4%
● Ayudantes no titulados afiliados a la Seguridad Social	22	2,9%
● Oficiales administrativos afiliados a la Seguridad Social	88	11,7%
● Subalternos afiliados a la Seguridad Social	19	2,5%
● Auxiliares administrativos afiliados a la Seguridad Social	83	11,1%
● Oficiales de primera y segunda afiliados a la Seguridad Social	51	6,8%
● Oficiales de tercera y especialistas afiliados a la Seguridad Social	13	1,7%
● Peones afiliados a la Seguridad Social	20	2,7%
● Menores de dieciocho años afiliados a la Seguridad Social	0	0,0%
● Afiliados a la Seguridad Social sin grupo de cotización	225	30,0%

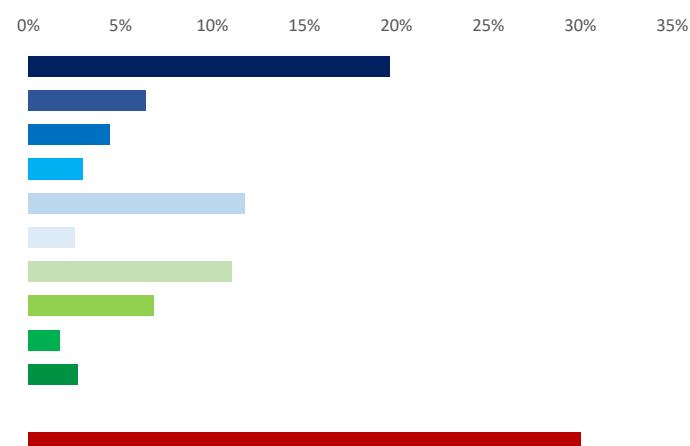

Afiliados por rama de actividad (municipio de residencia) (1/1/2021) **N** **%**

● Afiliados Seguridad Social, rama agricultura y ganadería	6	0,8%
● Afiliados Seguridad Social, rama minería, industria y energía	51	6,8%
● Afiliados Seguridad Social, rama de construcción	38	5,1%
● Afiliados Seguridad Social, rama de servicios de distribución y hostelería	186	24,8%
● Afiliados Seguridad Social, rama de servicios a empresas y financieros	258	34,4%
● Afiliados Seguridad Social, rama de otros servicios	210	28,0%

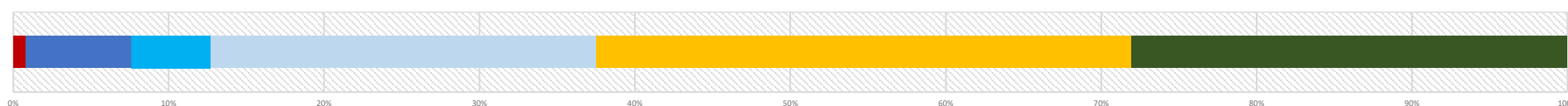

2. Mercado de trabajo: Tejido productivo de la zona/municipio (UNIDADES PRODUCTIVAS y OCUPADOS de esas Unidades productivas)

2a. Nº total de UNIDADES PRODUCTIVAS situadas en la zona/municipio

Unidades productivas [colectivo empresarial] [1 de enero 2021] **359**
 % sobre el total de la Comunidad de Madrid 0,0%

2b. Nº de OCUPADOS en las unidades productivas situadas en la zona/municipio

Nº de ocupados [Colectivo empresarial] [1 de enero 2021] **828**
 % sobre el total de la Comunidad de Madrid 0,0%

2c. Evolución del nº total de UNIDADES PRODUCTIVAS y de OCUPADOS situados en la zona/municipio

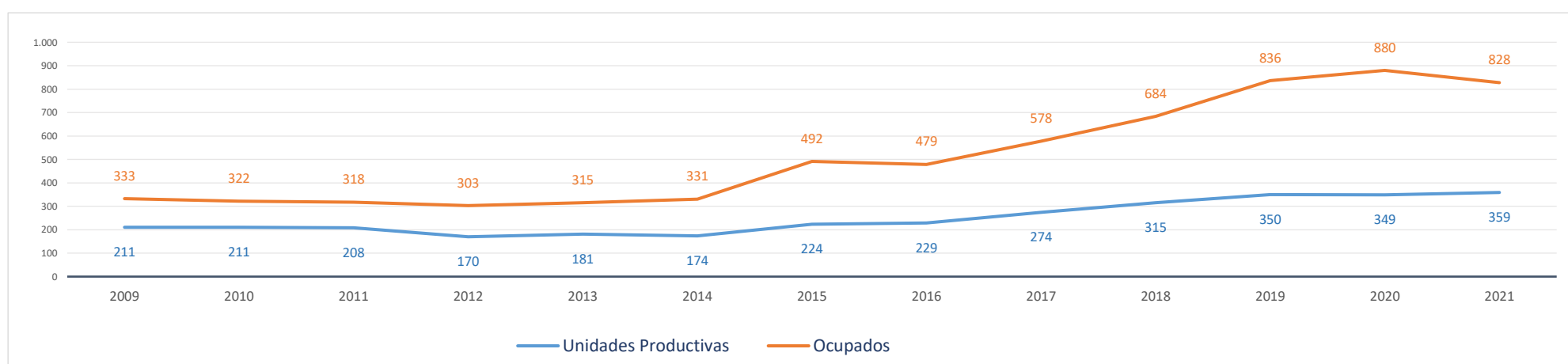

Evolución cronológica de las UNIDADES PRODUCTIVAS en el municipio, la zona y la Región

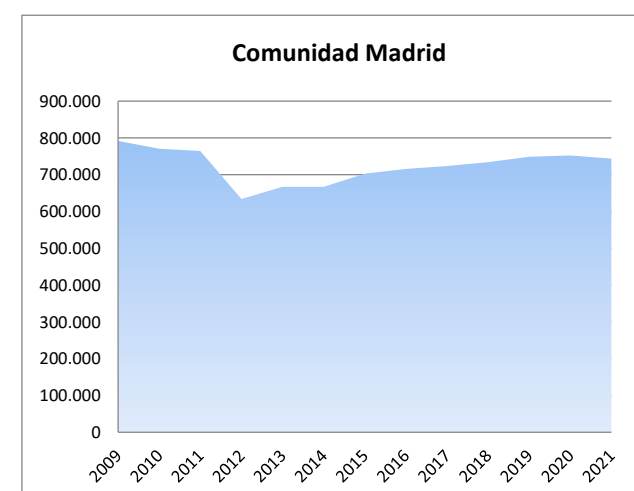
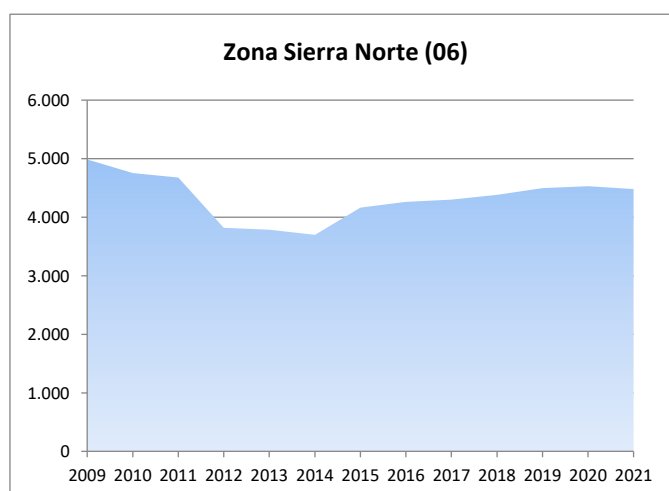
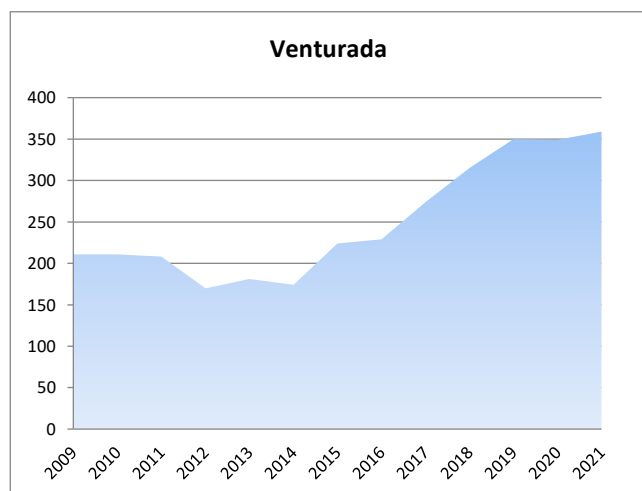

2d. Análisis por estrato de empleo

Evolución del nº de UNIDADES PRODUCTIVAS situadas en la zona/municipio, según estrato de empleo 2009-2021 [datos a 1 de enero de cada año]

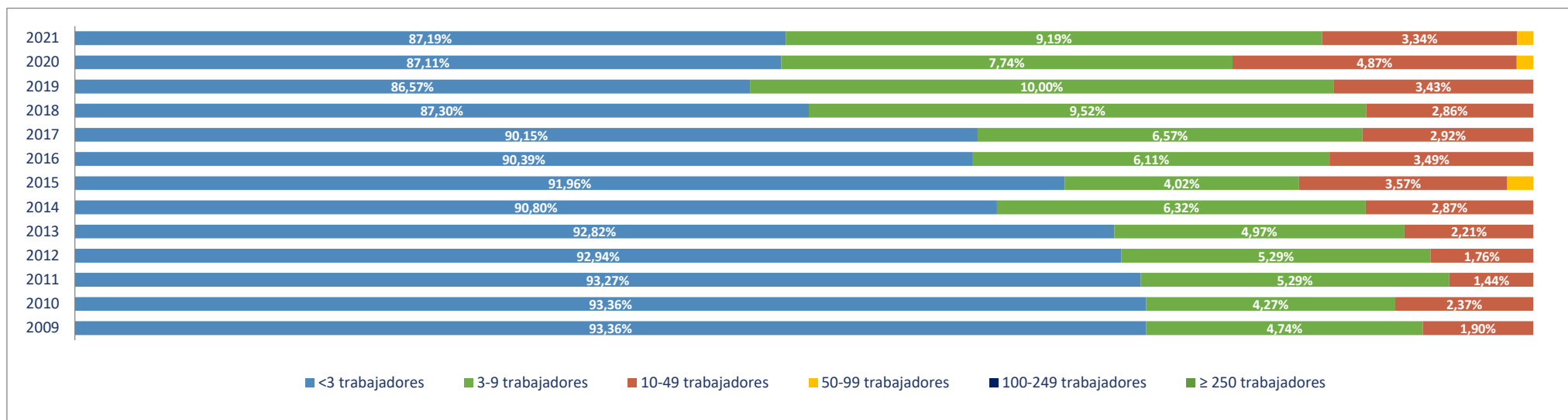

Evolución del nº de OCUPADOS EN LAS UNIDADES PRODUCTIVAS situadas en la zona/municipio, según estrato de empleo 2009-2021 [a 1 de enero de cada año]

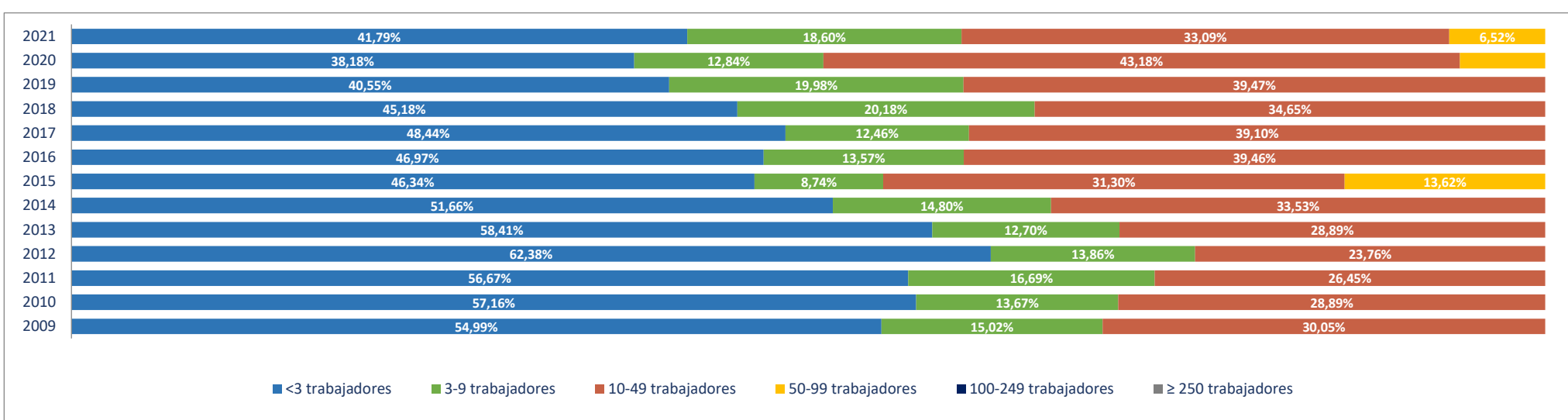

2e. Unidades productivas y ocupados por rama de actividad

Total Rama de actividad en 2021 [R-28 Colectivo empresarial]		Unidades product.		Ocupados	
			%		%
1º	Agricultura, ganadería, caza, selvicultura y pesca	4	1,11%	4	0,48%
2º	Minería, electricidad y agua	2	0,56%	3	0,36%
3º	Industria de la alimentación, bebidas y tabaco	1	0,28%	1	0,12%
4º	Industria textil, de la confección, cuero y calzado	1	0,28%	1	0,12%
5º	Metálicas básicas e intermedias	0	0,00%	0	0,00%
6º	Construcción de maquinaria y equipo mecánico	0	0,00%	0	0,00%
7º	Construcción de maquinaria y equipo eléctrico, electrónico y óptico	0	0,00%	0	0,00%
8º	Fabricación de material de transporte	0	0,00%	0	0,00%
9º	Industria del papel y artes gráficas	1	0,28%	2	0,24%
10º	Industria química, coquerías y refino de petróleo	0	0,00%	0	0,00%
11º	Fabricación de otros productos minerales no metálicos	2	0,56%	5	0,60%
12º	Industria de la madera, el caucho y otras industrias manufactureras	4	1,11%	4	0,48%
13º	Construcción	22	6,13%	38	4,59%
14º	Comercio mayorista e intermediarios del comercio (exc. vehículos)	12	3,34%	17	2,05%
15º	Comercio minorista y comercio y reparación de vehículos	96	26,74%	157	18,96%
16º	Hostelería	13	3,62%	25	3,02%
17º	Transporte y almacenamiento	28	7,80%	85	10,27%
18º	Información y comunicaciones	9	2,51%	42	5,07%
19º	Actividades Inmobiliarias	6	1,67%	8	0,97%
20º	Actividades profesionales, científicas y técnicas	42	11,70%	57	6,88%
21º	Actividades administrativas y servicios auxiliares	28	7,80%	73	8,82%
22º	Actividades financieras y de seguros	10	2,79%	10	1,21%
23º	Admón pública, defensa, seguridad social y organismos extraterritoriales	1	0,28%	33	3,99%
24º	Educación	14	3,90%	90	10,87%
25º	Actividades sanitarias y de servicios sociales	14	3,90%	103	12,44%
26º	Actividades artísticas, recreativas y de entretenimiento	11	3,06%	27	3,26%
27º	Reparación y otros servicios personales	4	1,11%	5	0,60%
28º	Actividades asociativas y de los hogares	34	9,47%	38	4,59%

Porcentaje de Unidades productivas y Ocupados por rama de actividad

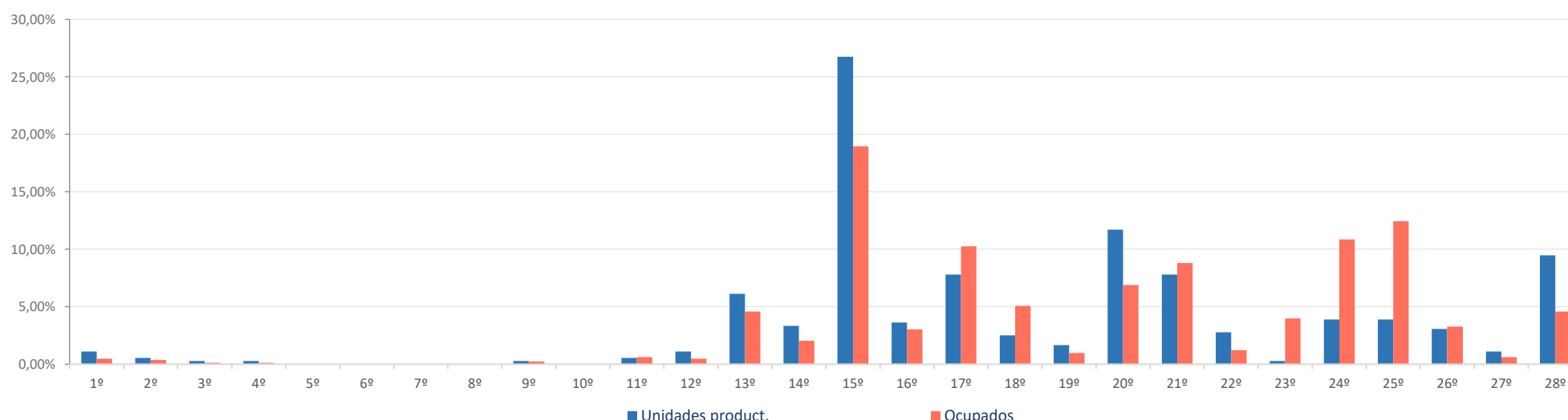

Ranking 20 actividades económicas con más UNIDADES PRODUCTIVAS [R-66 Colectivo empresarial] [1 enero 2021]

1º	Comercio y reparación de vehículos	81
2º	Actividades de los hogares	34
3º	Transporte terrestre de viajeros	20
4º	Otras actividades administrativas	16
5º	Comercio minorista (excepto vehículos)	15
6º	Educación	14
7º	Actividades sanitarias y de servicios sociales	14
8º	Actividades de construcción especializada	13
9º	Otras actividades profesionales	13
10º	Comercio mayorista e intermediarios del comercio (exc. vehículos)	12
11º	Servicios de comidas y bebidas	12
12º	Actividades de alquiler	12
13º	Actividades artísticas, recreativas y de entretenimiento	11
14º	Construcción general	9
15º	Servicios, ensayos y análisis técnicos	9
16º	Actividades auxiliares a los servicios financieros y a los seguros	9
17º	Publicidad y estudios de mercado	8
18º	Transporte terrestre de mercancías y por tubería	7
19º	Programación y consultoría informática	7
20º	Actividades jurídicas y de contabilidad	7

Comparativa 20 actividades económicas con más UNIDADES PRODUCTIVAS en el municipio, la zona y la Región [R-66 Colectivo empresarial] [1 enero 2021]

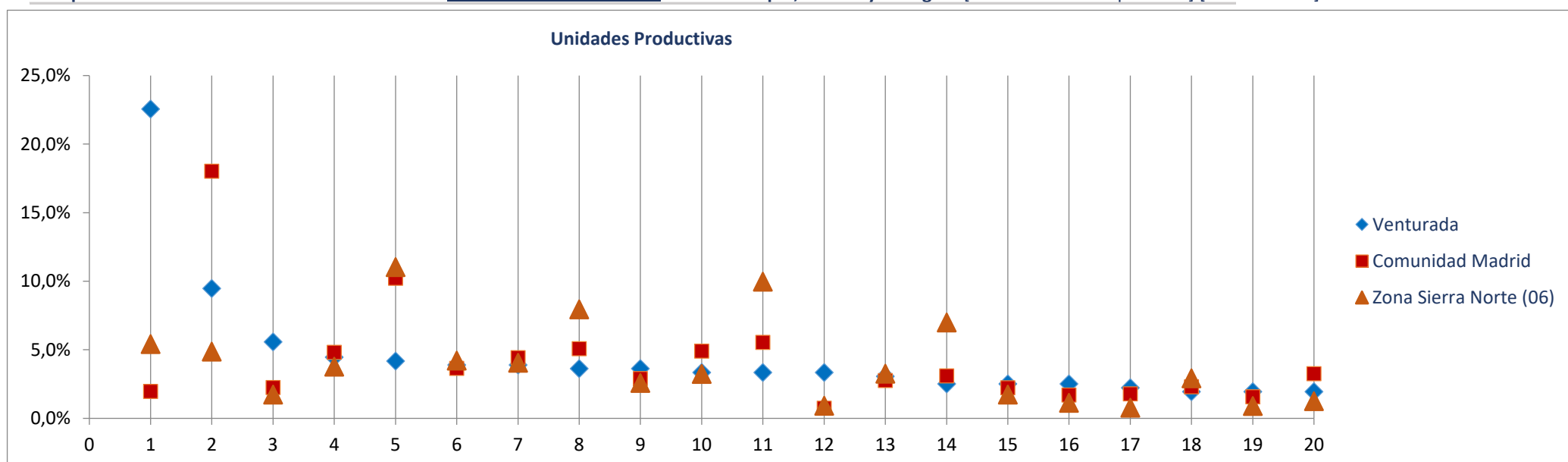

Ranking 20 actividades económicas con más OCUPADOS [R-66 Colectivo empresarial] [1 enero 2021]

1º	Comercio y reparación de vehículos	138
2º	Actividades sanitarias y de servicios sociales	103
3º	Educación	90
4º	Transporte terrestre de viajeros	73
5º	Actividades de alquiler	55
6º	Programación y consultoría informática	40
7º	Actividades de los hogares	38
8º	Admón publica, defensa, seguridad social y organismos extraterritoriales	33
9º	Actividades artísticas, recreativas y de entretenimiento	27
10º	Otras actividades profesionales	25
11º	Servicios de comidas y bebidas	24
12º	Construcción general	19
13º	Actividades de construcción especializada	19
14º	Comercio minorista (excepto vehículos)	19
15º	Otras actividades administrativas	18
16º	Comercio mayorista e intermediarios del comercio (exc. vehículos)	17
17º	Transporte terrestre de mercancías y por tubería	11
18º	Servicios, ensayos y análisis técnicos	10
19º	Publicidad y estudios de mercado	9
20º	Actividades auxiliares a los servicios financieros y a los seguros	9

Comparativa 20 actividades económicas con más OCUPADOS en el municipio, la zona y la Región [R66 - Colectivo empresarial] [1 enero 2021]

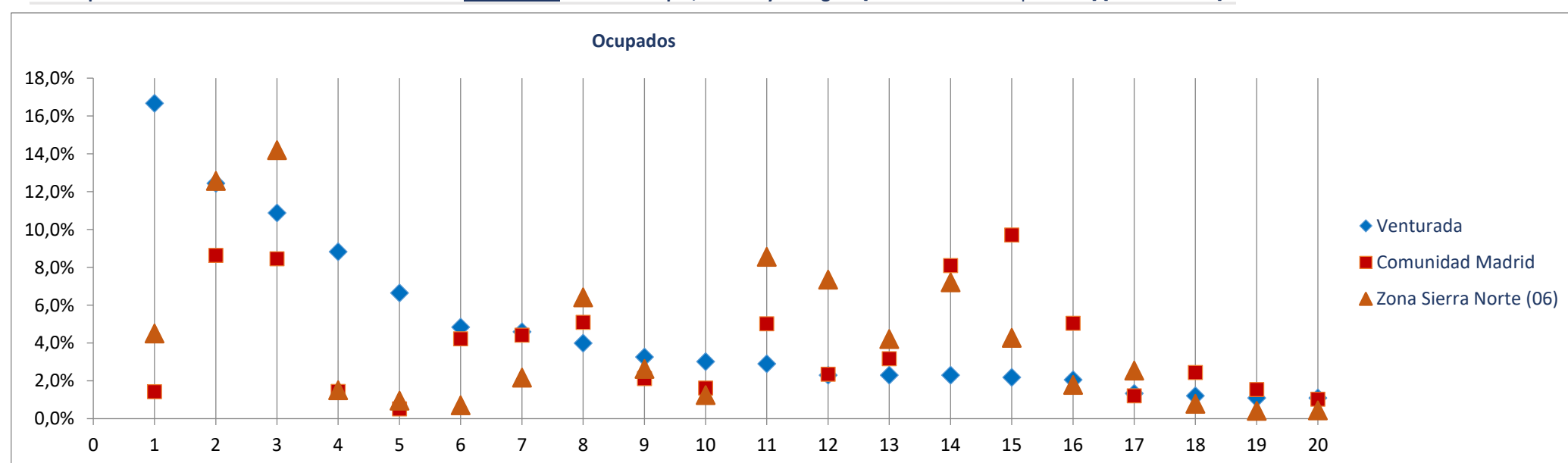

Radiografía de las zonas NUTS4 madrileñas

BLOQUE 1. Datos geográficos y demográficos

Zona Sierra Norte (06)

La Acebeda, Alameda del Valle, El Atazar, Berzosa del Lozoya, El Berrueco, Braojos, Buitrago del Lozoya, Bustarviejo, Cabanillas de la Sierra, La Cabrera, Canencia, Cervera de Buitrago, Garganta de los Montes, Gargantilla del Lozoya y Pinilla de Buitrago, Gascones, Guadalix de la Sierra, La Hiruela, Horcajo de la Sierra-Aoslos, Horcajuelo de la Sierra, Lozoya, Madarcos, Montejo de la Sierra, Navalafuente, Navarredonda y San Mamés, Patones, Pedrezuela, Pinilla del Valle, Piñuecar-Gandullas, Prádena del Rincón, Puebla de la Sierra, Rascafría, Redueña, Robledillo de la Jara, Robregordo, La Serna del Monte, Somosierra, Torrelaguna, Torremocha de Jarama, Valdemanco, El Vellón, Venturada, Villavieja del Lozoya, Lozoyuela-Navas-Sieteiglesias, Puentes Viejas



Villavieja del Lozoya

Superficie (Km ²)	23,3
Densidad de población (1 enero 2021) [habitantes/km2]	12

Evolución 2009-2021 de la población empadronada [personas] [datos a 1 de enero de cada año]

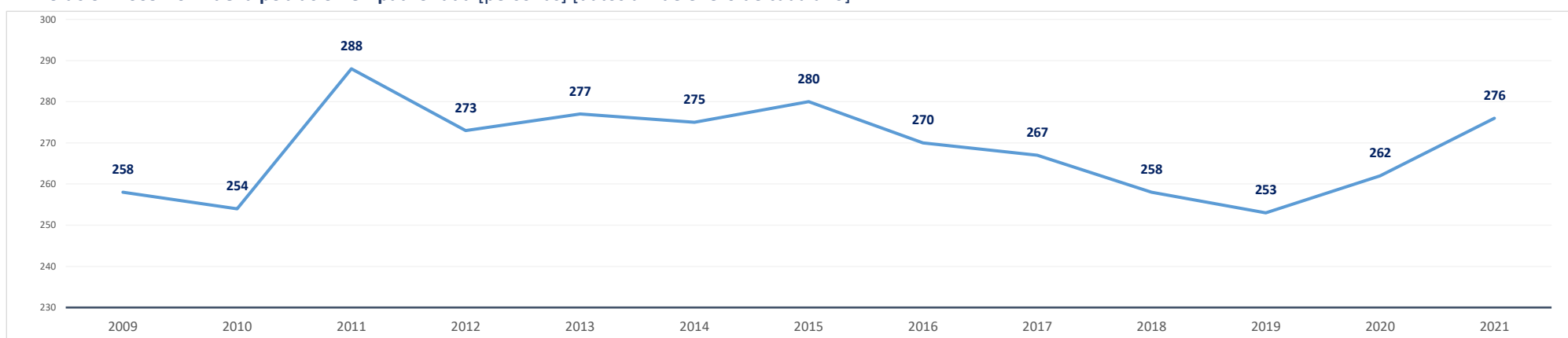

Población empadronada (1 enero 2021) [personas]	276
Edad media de la población (2020) [años]	46,2
Población 16-30 años (1 enero 2021) [personas]	43
[% respecto del total de la población]	15,6%
Población extranjera (1 enero 2021) [personas]	18
[% respecto del total de la población]	6,5%

Grado de juventud de la población (población ≤ 15 años) (1 enero 2021) [%]	9,1%	Nut: 15,2%	CM: 14,7%
Grado de envejecimiento de la población (población ≥ 65 años) (1 enero 2021) [%]	20,3%	Nut: 17,1%	CM: 18,0%
Proporción de dependencia (1 enero 2021) [ratio:(poblac ≤15 años+≥65 años)/(poblac 16-64 años)]	0,42	Nut: 0,48	CM: 0,49
Proporción de reemplazamiento (1 enero 2021) [ratio: (población 16-40 años) / (población 41-65 años)]	0,54	Nut: 0,63	CM: 0,79

Crecimiento de la población empadronada [%] [enero 2020-enero 2021]	5,3%
Crecimiento vegetativo (2019) [número] [nacimientos - defunciones] [enero 2018-enero 2019]	1
Emigraciones al resto de Comunidades Autónomas (2020) [número de bajas en el Padrón en la CM]	0
Saldo migratorio (2020) [número: inmigración - emigración.]	15

Evolución 2007-2020 de la edad media de la población [años] [datos a 1 de enero de cada año]

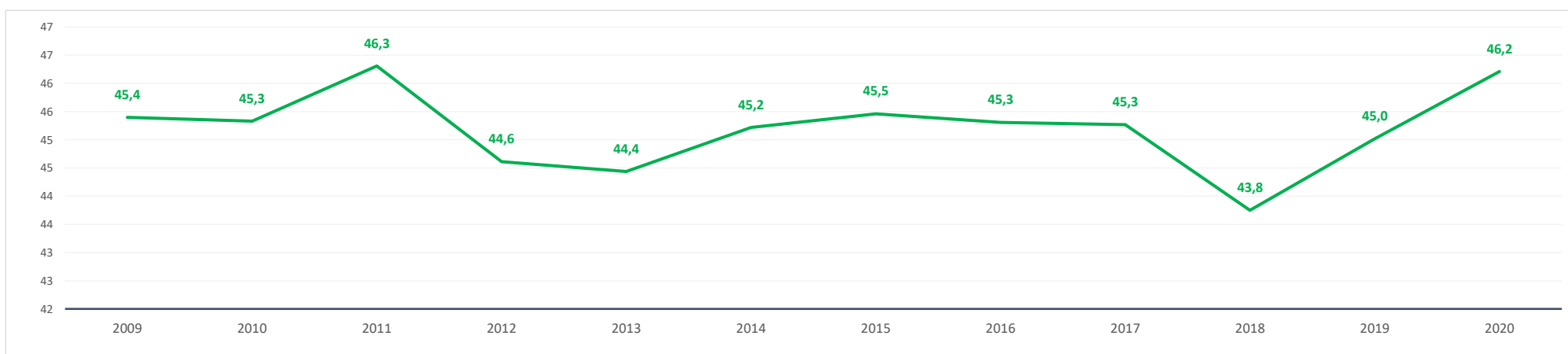

Evolución 2009-2021 de la población ≤ 15 años y ≥ 65 años [%] [datos a 1 de enero de cada año]

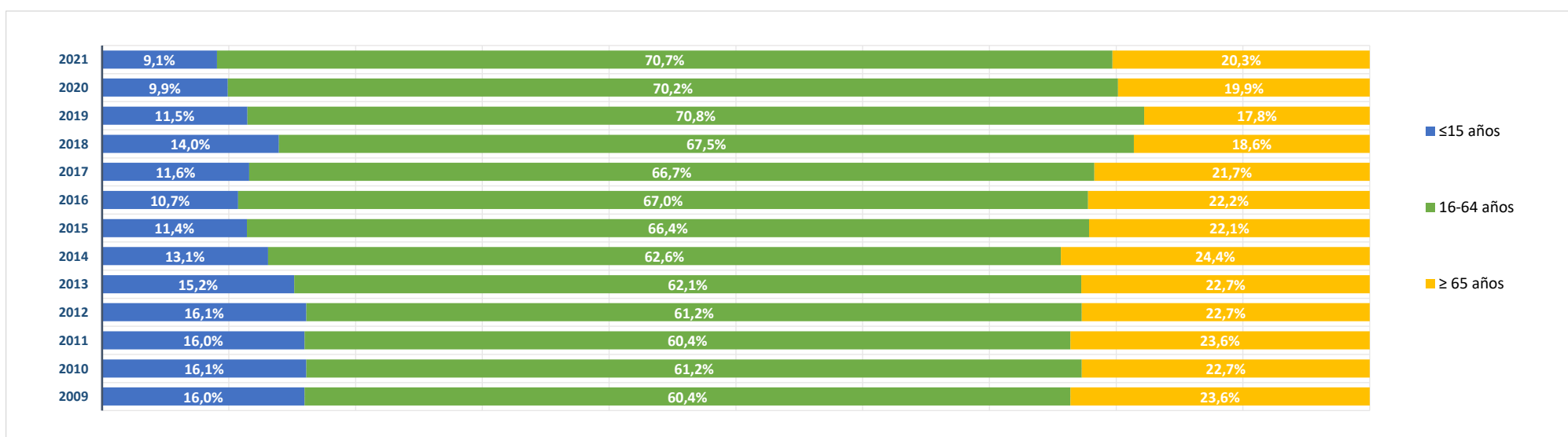

BLOQUE 2. Mercado de trabajo y tejido productivo

Zona Sierra Norte (06)

La Acebeda, Alameda del Valle, El Atazar, Berzosa del Lozoya, El Berrueco, Braojos, Buitrago del Lozoya, Bustarviejo, Cabanillas de la Sierra, La Cabrera, Canencia, Cervera de Buitrago, Garganta de los Montes, Gargantilla del Lozoya y Pinilla de Buitrago, Gascones, Guadalix de la Sierra, La Hiruela, Horcajo de la Sierra-Aoslos, Horcajuelo de la Sierra, Lozoya, Madarcos, Montejo de la Sierra, Navalafuente, Navarredonda y San Mamés, Patones, Pedrezuela, Pinilla del Valle, Piñuecar-Gandullas, Prádena del Rincón, Puebla de la Sierra, Rascafría, Redueña, Robledillo de la Jara, Robregordo, La Serna del Monte, Somosierra, Torrelaguna, Torremocha de Jarama, Valdemanco, El Vellón, Venturada, Villavieja del Lozoya, Lozoyuela-Navas-Sieteiglesias, Puentes Viejas

Villavieja del Lozoya



1. Mercado de trabajo: datos sobre trabajadores RESIDENTES en la zona/municipio

1a. Población de 16 a 64 años

Población de 16-64 años [potencialmente activa] [Padrón municipal] [1 de enero 2021] **194**
 % sobre el total de la Comunidad de Madrid **0,0%**

Evolución de la población de 16-64 años [en la zona o municipio de residencia]

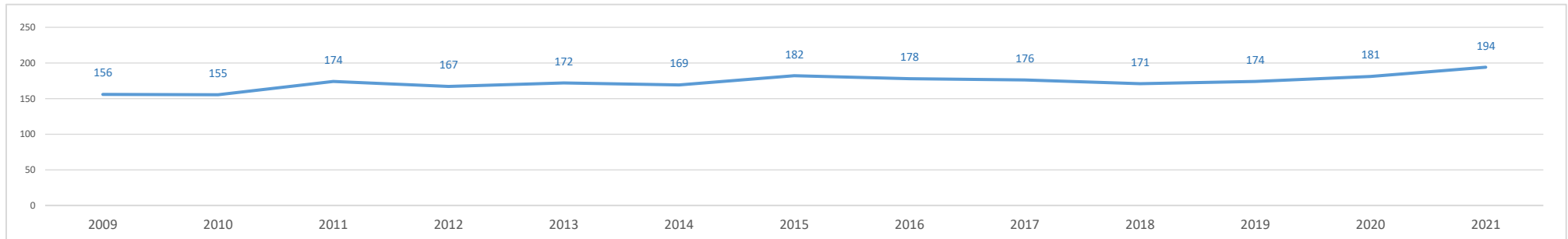

1b. Paro registrado

Evolución del número de parados registrados (en la zona o municipio de residencia) [Datos a 31 de marzo]

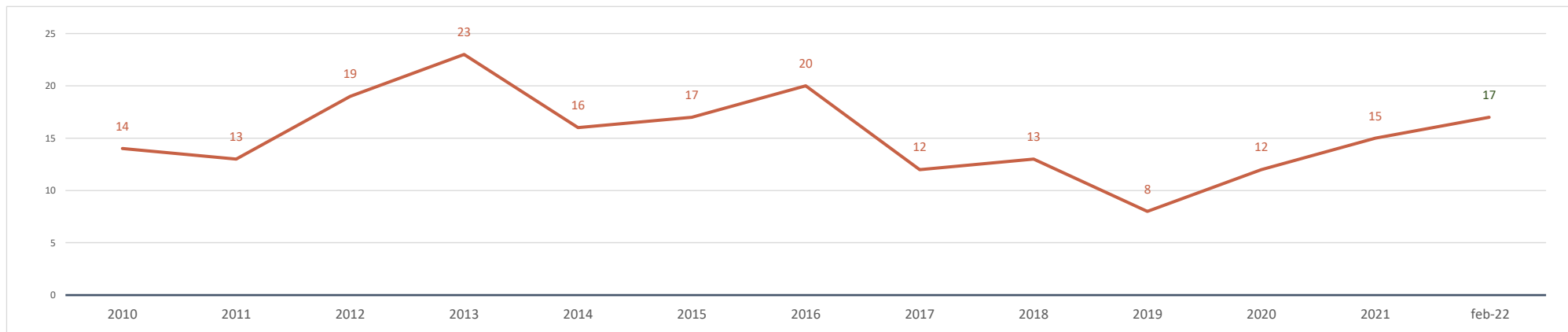

Parados registrados (31 marzo 2021) [zona/municipio de residencia] **15**
 % respecto población 16-64 años de la zona o municipio **7,7%**

Parados registrados, edad ≤ 24 años	2
% respecto población 16-24 años de la zona o municipio	6,1%
Parados registrados, edad 25-44 años	3
% respecto población 25-44 años de la zona o municipio	6,3%
Parados registrados, edad ≥ 45 años	10
% respecto población 45-64 años de la zona o municipio	8,8%
Parados registrados, hombres	10
% respecto población hombres de la zona o municipio	9,3%
Parados registrados, mujeres	5
% respecto población mujeres de la zona o municipio	5,8%

Parados registrados (28 febrero 2022) [zona/municipio de residencia] **17**

Parados registrados, edad ≤ 24 años	1
Parados registrados, edad 25-44 años	6
Parados registrados, edad ≥ 45 años	10
Parados registrados, hombres	10
Parados registrados, mujeres	7

Gráfico comparativo Paro registrado últimos 3 años por Rango de Edad y Sexo

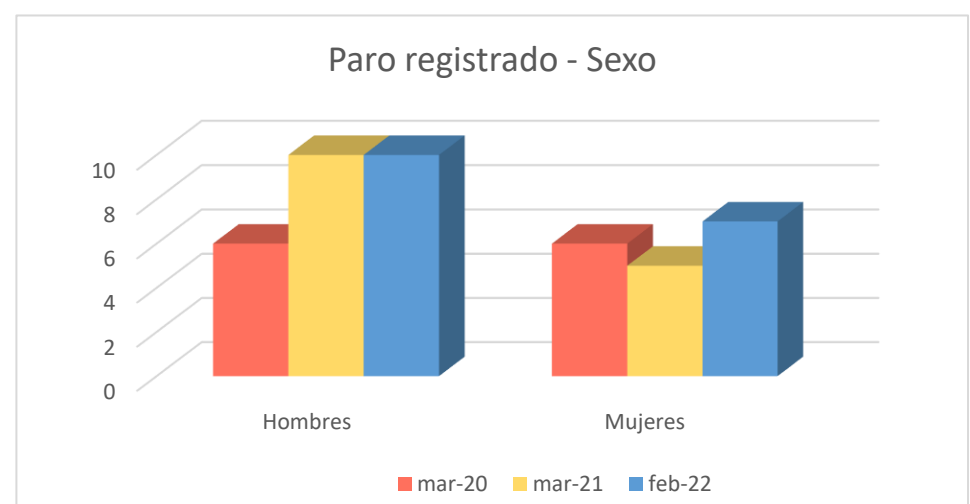
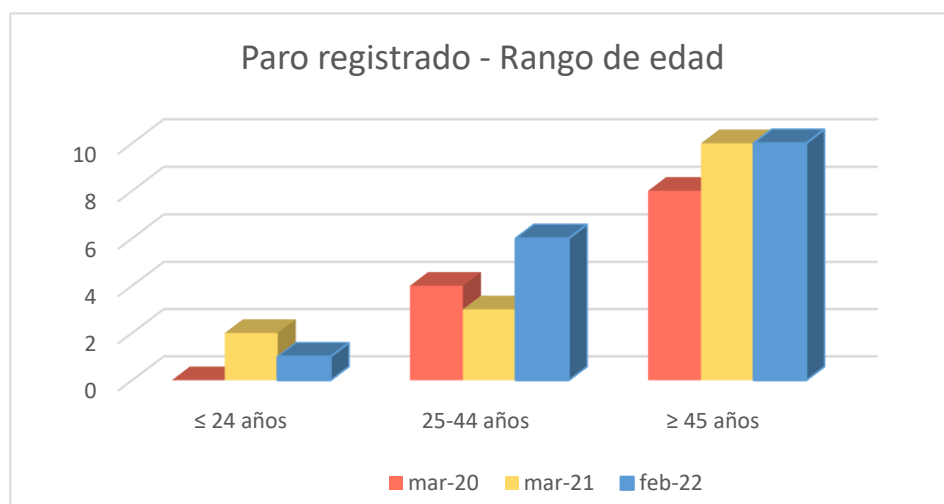

1c. Afiliados a la Seguridad Social por municipio de residencia del trabajador

Total Afiliados a la Seguridad Social, por ubicación residencia (1 enero 2021) **90**
 % sobre el total de la Comunidad de Madrid 0,00%

Afiliados por intervalo de edad (1/1/2021)	N	%
● Afiliados a la Seguridad Social < 30 años	21	23,3%
● Afiliados a la Seguridad Social 30-49 años	27	30,0%
● Afiliados a la Seguridad Social ≥ 50 años	42	46,7%

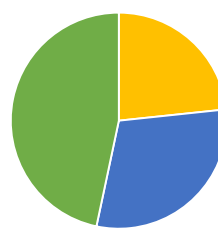

Afiliados por grupo cotización [régimen general] [1/1/2021]

	N	%
● Ingenieros/licenciados afiliados a la Seguridad Social	2	2,2%
● Ingenieros técnicos, peritos y ayudantes titulados afiliados a la Seguridad Social	5	5,6%
● Jefes administrativos y de taller afiliados a la Seguridad Social	2	2,2%
● Ayudantes no titulados afiliados a la Seguridad Social	5	5,6%
● Oficiales administrativos afiliados a la Seguridad Social	4	4,4%
● Subalternos afiliados a la Seguridad Social	2	2,2%
● Auxiliares administrativos afiliados a la Seguridad Social	9	10,0%
● Oficiales de primera y segunda afiliados a la Seguridad Social	14	15,6%
● Oficiales de tercera y especialistas afiliados a la Seguridad Social	12	13,3%
● Peones afiliados a la Seguridad Social	11	12,2%
● Menores de dieciocho años afiliados a la Seguridad Social	0	0,0%
● Afiliados a la Seguridad Social sin grupo de cotización	24	26,7%

Afiliados por rama de actividad (municipio de residencia) (1/1/2021)

	N	%
● Afiliados Seguridad Social, rama agricultura y ganadería	8	8,9%
● Afiliados Seguridad Social, rama minería, industria y energía	9	10,0%
● Afiliados Seguridad Social, rama de construcción	13	14,4%
● Afiliados Seguridad Social, rama de servicios de distribución y hostelería	17	18,9%
● Afiliados Seguridad Social, rama de servicios a empresas y financieros	13	14,4%
● Afiliados Seguridad Social, rama de otros servicios	30	33,3%

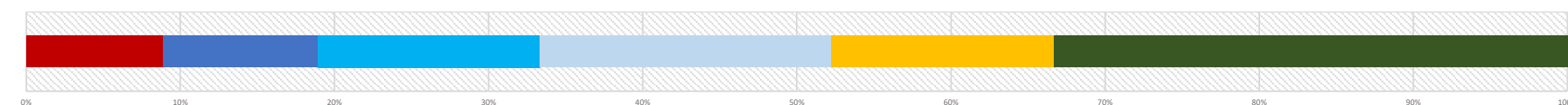

2. Mercado de trabajo: Tejido productivo de la zona/municipio (UNIDADES PRODUCTIVAS y OCUPADOS de esas Unidades productivas)

2a. Nº total de UNIDADES PRODUCTIVAS situadas en la zona/municipio

Unidades productivas [colectivo empresarial] [1 de enero 2021] **33**
 % sobre el total de la Comunidad de Madrid 0,0%

2b. Nº de OCUPADOS en las unidades productivas situadas en la zona/municipio

Nº de ocupados [Colectivo empresarial] [1 de enero 2021] **67**
 % sobre el total de la Comunidad de Madrid 0,0%

2c. Evolución del nº total de UNIDADES PRODUCTIVAS y de OCUPADOS situados en la zona/municipio

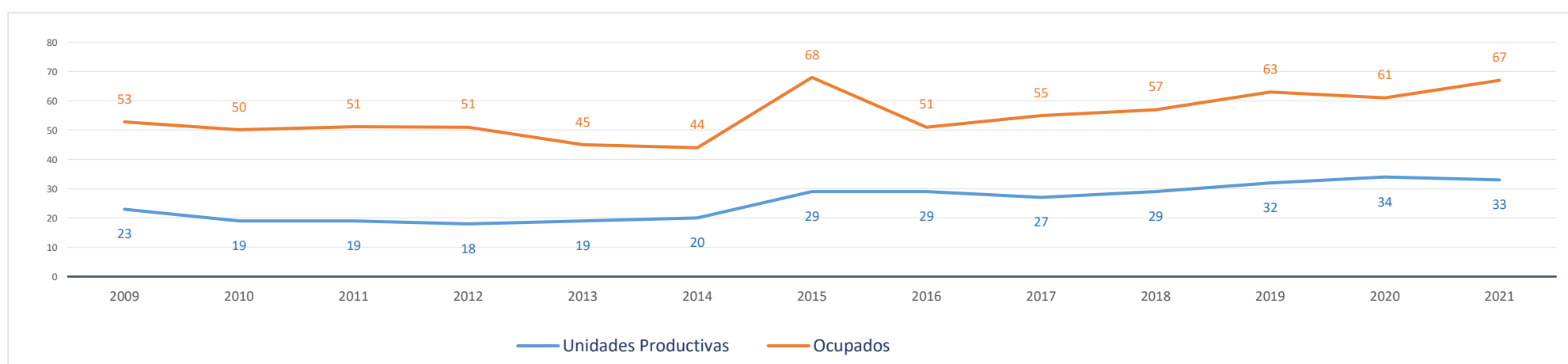

Evolución cronológica de las UNIDADES PRODUCTIVAS en el municipio, la zona y la Región

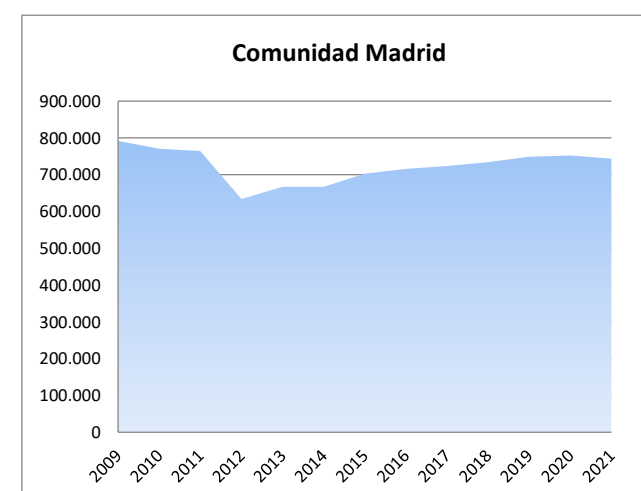
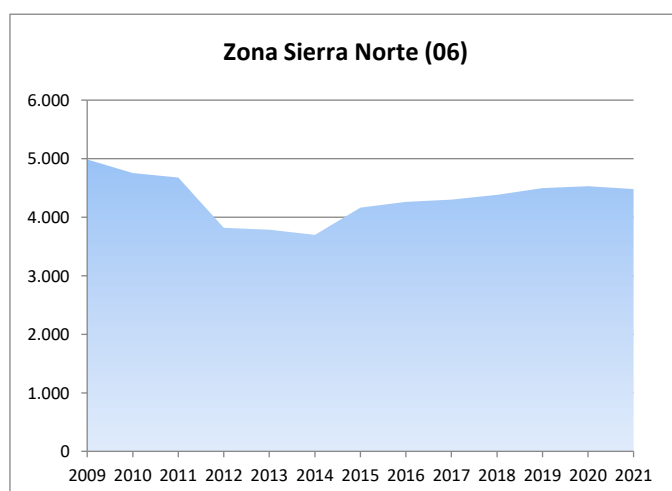
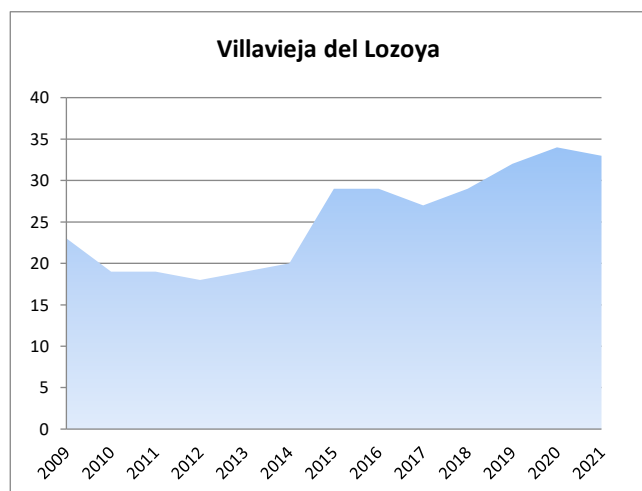

2d. Análisis por estrato de empleo

Evolución del nº de UNIDADES PRODUCTIVAS situadas en la zona/municipio, según estrato de empleo 2009-2021 [datos a 1 de enero de cada año]

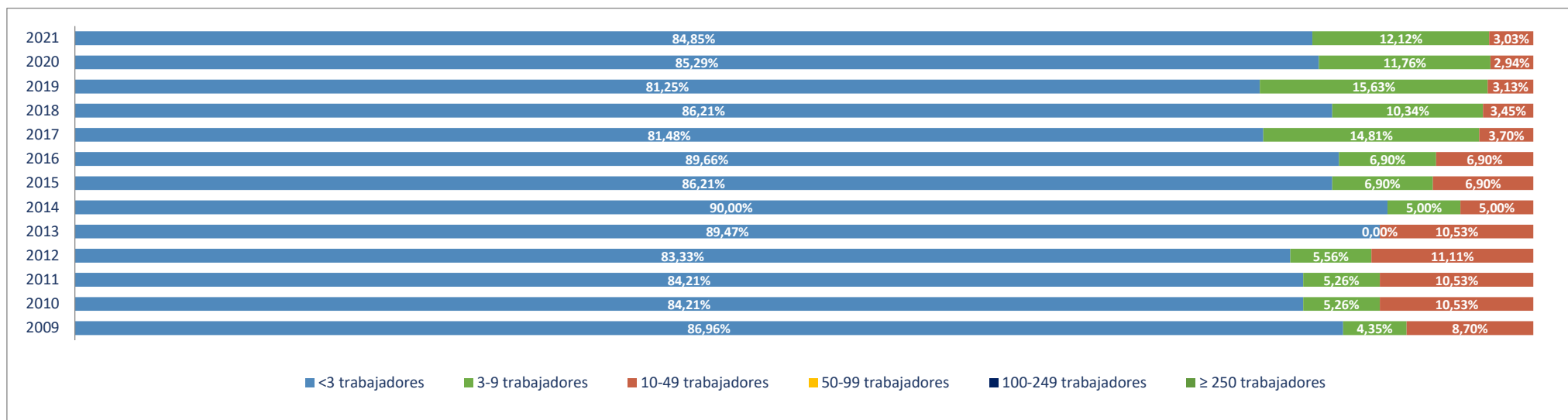

Evolución del nº de OCUPADOS EN LAS UNIDADES PRODUCTIVAS situadas en la zona/municipio, según estrato de empleo 2009-2021 [a 1 de enero de cada año]

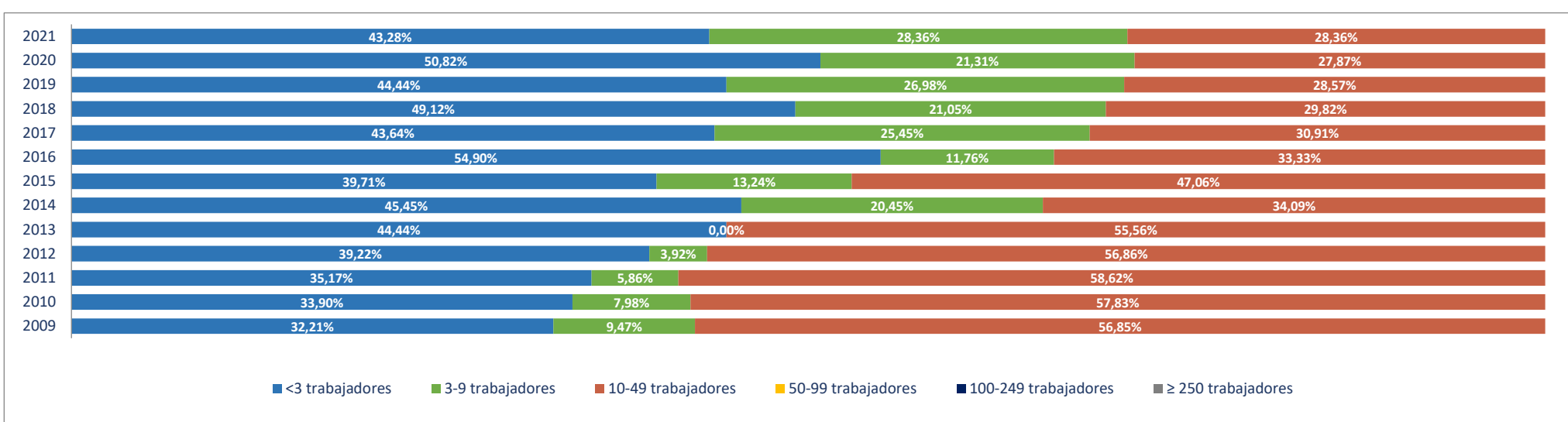

2e. Unidades productivas y ocupados por rama de actividad

Total Rama de actividad en 2021 [R-28 Colectivo empresarial]		Unidades product.		Ocupados	
			%		%
1º	Agricultura, ganadería, caza, selvicultura y pesca	3	9,09%	3	4,48%
2º	Minería, electricidad y agua	0	0,00%	0	0,00%
3º	Industria de la alimentación, bebidas y tabaco	0	0,00%	0	0,00%
4º	Industria textil, de la confección, cuero y calzado	0	0,00%	0	0,00%
5º	Metálicas básicas e intermedias	0	0,00%	0	0,00%
6º	Construcción de maquinaria y equipo mecánico	0	0,00%	0	0,00%
7º	Construcción de maquinaria y equipo eléctrico, electrónico y óptico	0	0,00%	0	0,00%
8º	Fabricación de material de transporte	0	0,00%	0	0,00%
9º	Industria del papel y artes gráficas	1	3,03%	1	1,49%
10º	Industria química, coquerías y refino de petróleo	0	0,00%	0	0,00%
11º	Fabricación de otros productos minerales no metálicos	0	0,00%	0	0,00%
12º	Industria de la madera, el caucho y otras industrias manufactureras	0	0,00%	0	0,00%
13º	Construcción	7	21,21%	10	14,93%
14º	Comercio mayorista e intermediarios del comercio (exc. vehículos)	1	3,03%	1	1,49%
15º	Comercio minorista y comercio y reparación de vehículos	2	6,06%	2	2,99%
16º	Hostelería	2	6,06%	2	2,99%
17º	Transporte y almacenamiento	0	0,00%	0	0,00%
18º	Información y comunicaciones	0	0,00%	0	0,00%
19º	Actividades inmobiliarias	0	0,00%	0	0,00%
20º	Actividades profesionales, científicas y técnicas	4	12,12%	4	5,97%
21º	Actividades administrativas y servicios auxiliares	4	12,12%	4	5,97%
22º	Actividades financieras y de seguros	3	9,09%	3	4,48%
23º	Admón pública, defensa, seguridad social y organismos extraterritoriales	1	3,03%	6	8,96%
24º	Educación	2	6,06%	6	8,96%
25º	Actividades sanitarias y de servicios sociales	2	6,06%	24	35,82%
26º	Actividades artísticas, recreativas y de entretenimiento	1	3,03%	1	1,49%
27º	Reparación y otros servicios personales	0	0,00%	0	0,00%
28º	Actividades asociativas y de los hogares	0	0,00%	0	0,00%

Porcentaje de Unidades productivas y Ocupados por rama de actividad

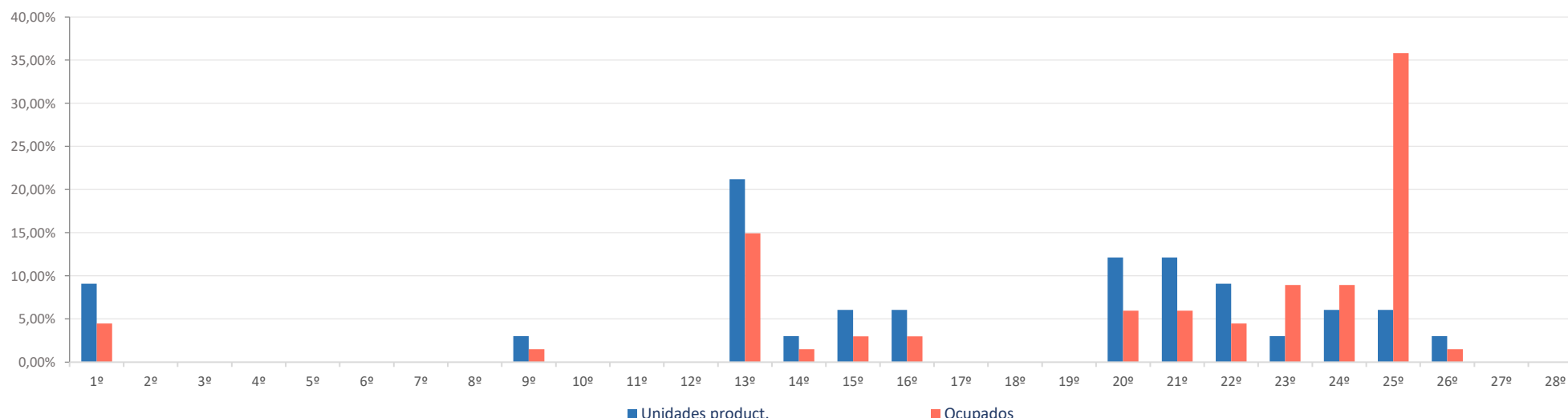

Ranking 20 actividades económicas con más UNIDADES PRODUCTIVAS [R-66 Colectivo empresarial] [1 enero 2021]

1º	Actividades de construcción especializada	4
2º	Otras actividades administrativas	4
3º	Agricultura, ganadería, caza, selvicultura y pesca	3
4º	Construcción general	3
5º	Actividades auxiliares a los servicios financieros y a los seguros	3
6º	Comercio minorista (excepto vehículos)	2
7º	Servicios de comidas y bebidas	2
8º	Actividades de las sedes centrales y consultoría de gestión empresarial	2
9º	Otras actividades profesionales	2
10º	Educación	2
11º	Actividades sanitarias y de servicios sociales	2
12º	Artes gráficas	1
13º	Comercio mayorista e intermediarios del comercio (exc. vehículos)	1
14º	Admón publica, defensa, seguridad social y organismos extraterritoriales	1
15º	Actividades artísticas, recreativas y de entretenimiento	1
16º		
17º		
18º		
19º		
20º		

Comparativa 20 actividades económicas con más UNIDADES PRODUCTIVAS en el municipio, la zona y la Región [R-66 Colectivo empresarial] [1 enero 2021]

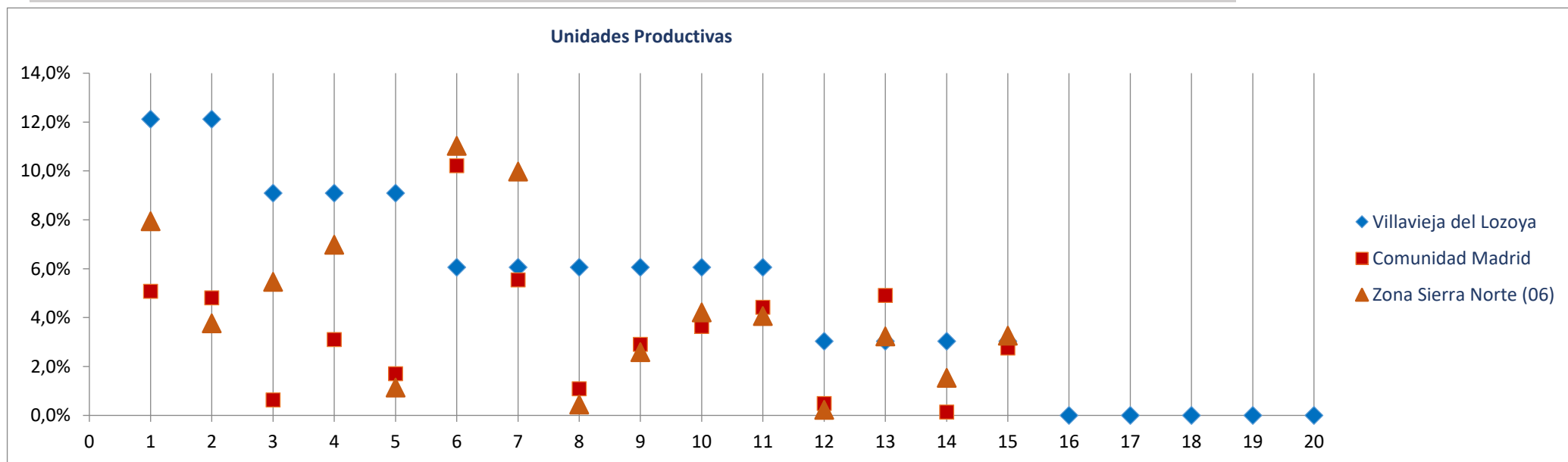

Ranking 20 actividades económicas con más OCUPADOS [R-66 Colectivo empresarial] [1 enero 2021]

1º	Actividades sanitarias y de servicios sociales	24
2º	Construcción general	6
3º	Admón publica, defensa, seguridad social y organismos extraterritoriales	6
4º	Educación	6
5º	Actividades de construcción especializada	4
6º	Otras actividades administrativas	4
7º	Agricultura, ganadería, caza, selvicultura y pesca	3
8º	Actividades auxiliares a los servicios financieros y a los seguros	3
9º	Comercio minorista (excepto vehículos)	2
10º	Servicios de comidas y bebidas	2
11º	Actividades de las sedes centrales y consultoría de gestión empresarial	2
12º	Otras actividades profesionales	2
13º	Artes gráficas	1
14º	Comercio mayorista e intermediarios del comercio (exc. vehículos)	1
15º	Actividades artísticas, recreativas y de entretenimiento	1
16º		
17º		
18º		
19º		
20º		

Comparativa 20 actividades económicas con más OCUPADOS en el municipio, la zona y la Región [R66 - Colectivo empresarial] [1 enero 2021]

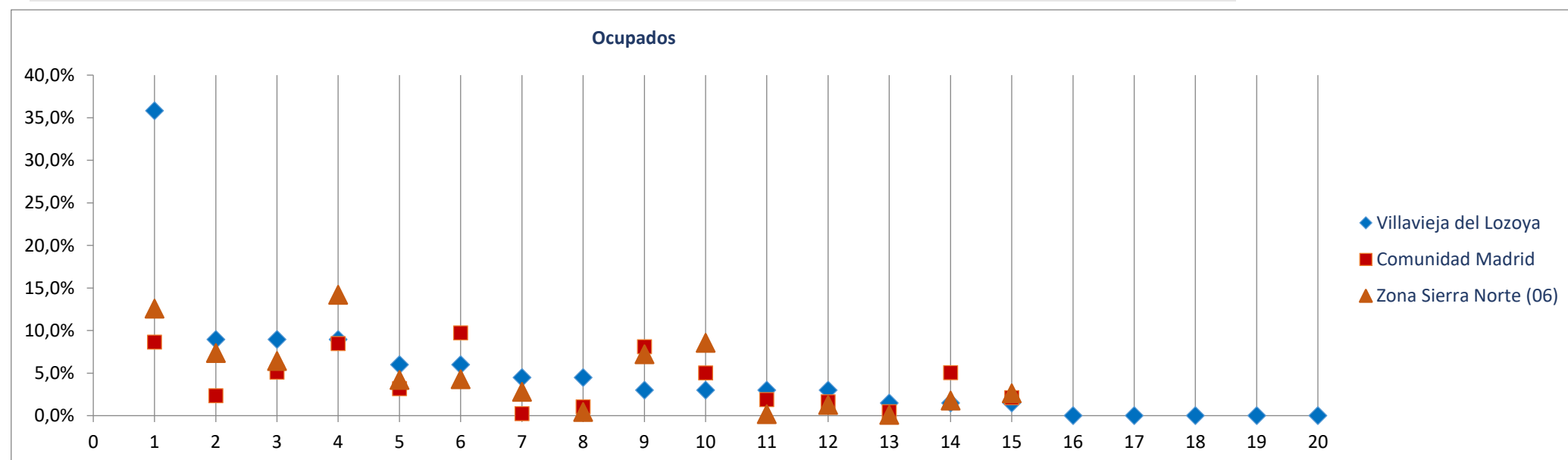

Fichas Radiografía de las zonas NUTS4 madrileñas

Comunidad de Madrid

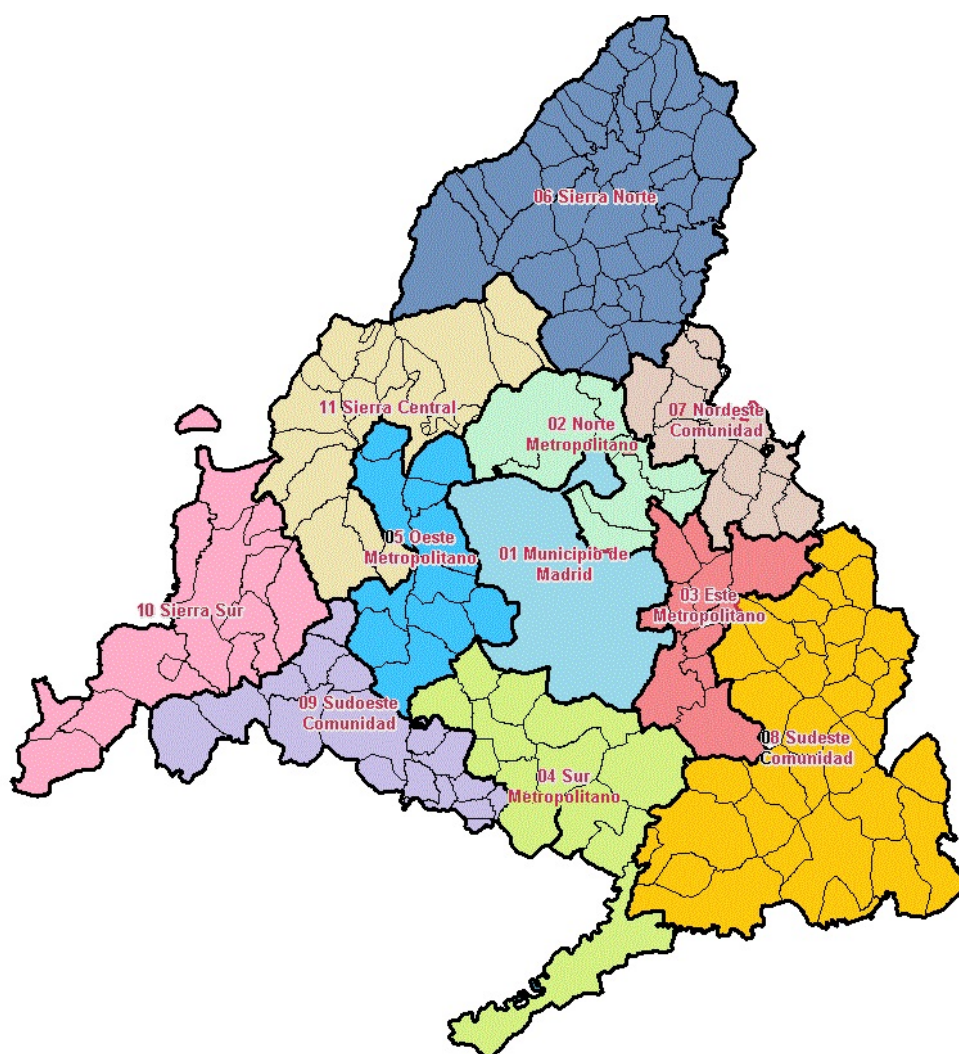

Radiografía de las zonas NUTS4 madrileñas

BLOQUE 1. Datos geográficos y demográficos

Comunidad de Madrid
TODA LA COMUNIDAD DE MADRID

Comunidad de Madrid



Superficie (Km ²)	8.038,7
Densidad de población (1 enero 2021) [habitantes/km2]	841

Evolución 2009-2021 de la población empadronada [personas] [datos a 1 de enero de cada año]

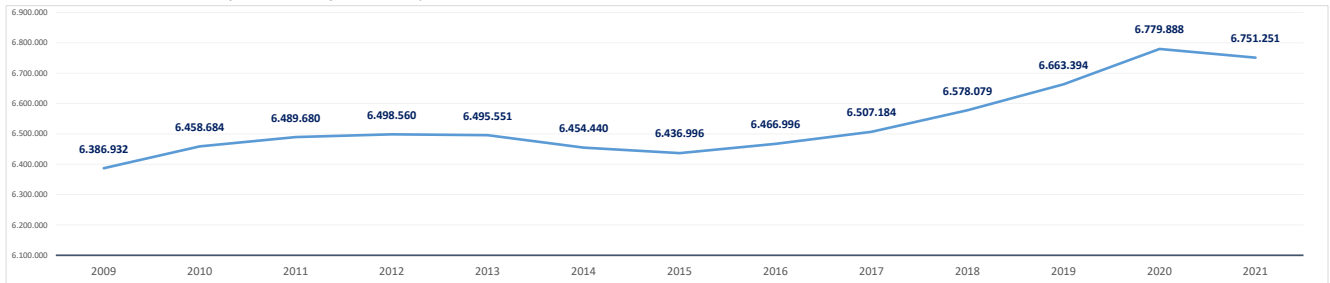

Población empadronada (1 enero 2021) [personas]	6.751.251
Edad media de la población (2020) [años]	42,0

Población 16-30 años (1 enero 2021) [personas]	1.100.079
[% respecto del total de la población]	16,3%
Población extranjera (1 enero 2021) [personas]	955.122
[% respecto del total de la población]	14,2%

Grado de juventud de la población (población ≤ 15 años) (1 enero 2021) [%]	14,7%	Nut: 14,7%	CM: 14,7%
Grado de envejecimiento de la población (población ≥ 65 años) (1 enero 2021) [%]	18,0%	Nut: 18,0%	CM: 18,0%
Proporción de dependencia (1 enero 2021) [ratio: (poblac ≤15 años+≥65 años)/(poblac 16-64 años)]	0,49	Nut: 0,49	CM: 0,49
Proporción de reemplazamiento (1 enero 2021) [ratio: (población 16-40 años) / (población 41-65 años)]	0,79	Nut: 0,79	CM: 0,79

Crecimiento de la población empadronada [%] [enero 2020-enero 2021]	-0,4%
Crecimiento vegetativo (2019) [número] [nacimientos - defunciones] [enero 2018-enero 2019]	8.576
Emigraciones al resto de Comunidades Autónomas (2020) [número de bajas en el Padrón en la CM]	108.469
Saldo migratorio (2020) [número: inmigración - emigración.]	8.500

Evolución 2007-2020 de la edad media de la población [años] [datos a 1 de enero de cada año]

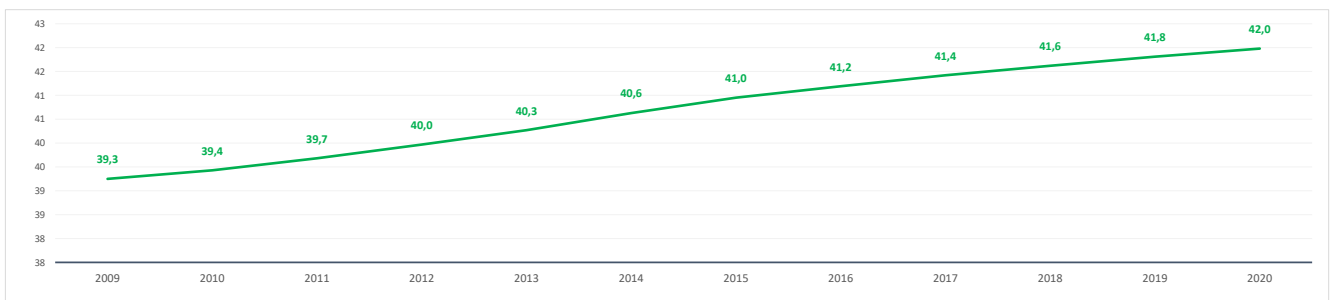

Evolución 2009-2021 de la población ≤ 15 años y ≥ 65 años [%] [datos a 1 de enero de cada año]

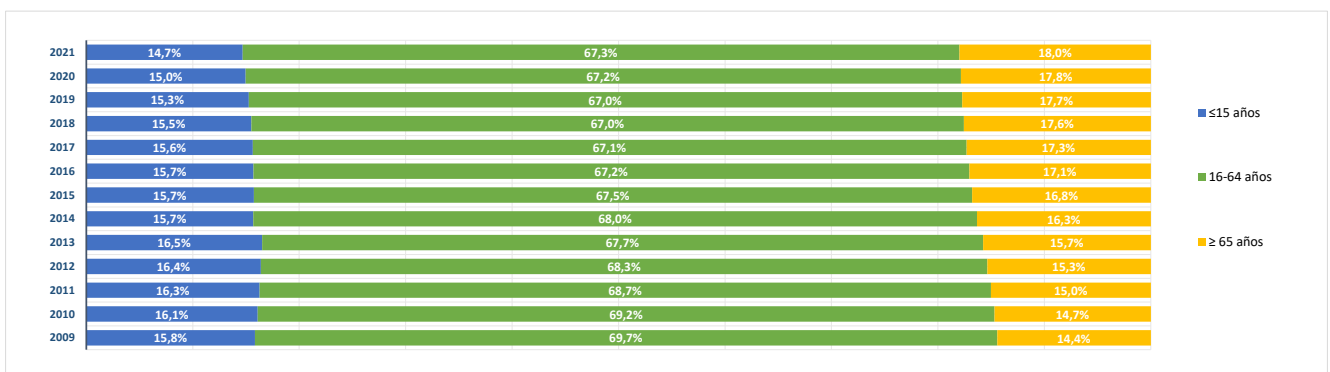

BLOQUE 2. Mercado de trabajo y tejido productivo

Comunidad de Madrid
TODA LA COMUNIDAD DE MADRID



Comunidad de Madrid

1. Mercado de trabajo: datos sobre trabajadores RESIDENTES en la zona/municipio

1a. Población de 16 a 64 años

Población de 16-64 años [potencialmente activa] [Padrón municipal] [1 de enero 2021] **4.476.865**
% sobre el total de la Comunidad de Madrid **100,0%**

Evolución de la población de 16-64 años [en la zona o municipio de residencia]

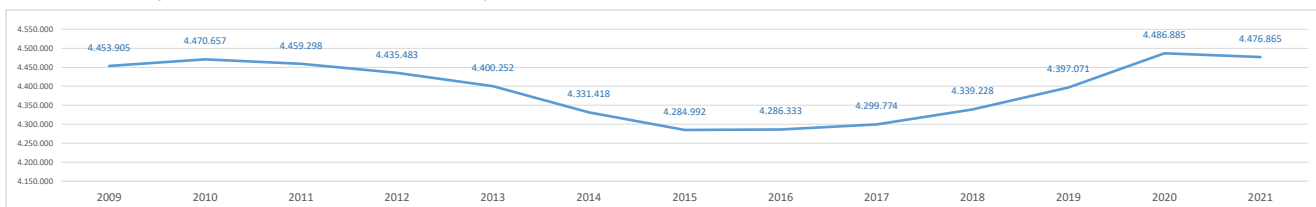

1b. Paro registrado

Evolución del número de parados registrados (en la zona o municipio de residencia) [Datos a 31 de marzo]

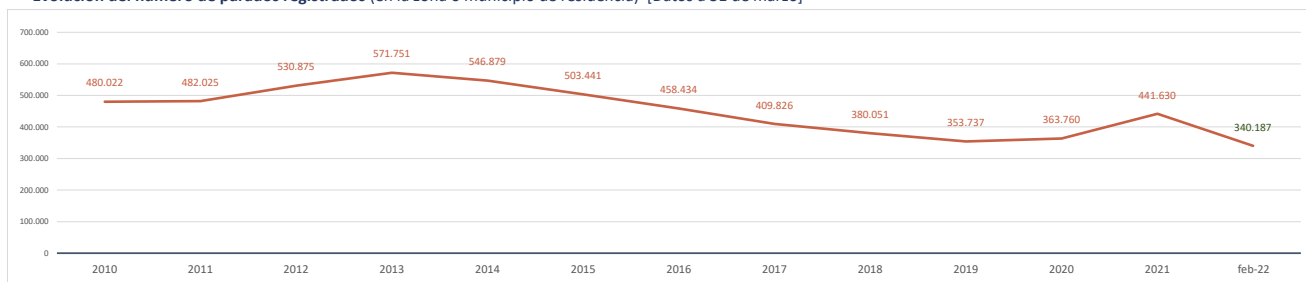

Parados registrados (31 marzo 2021) [zona/municipio de residencia] **441.630**
% respecto población 16-64 años de la zona o municipio **9,9%**

Parados registrados, edad ≤ 24 años	39.220
% respecto población 16-24 años de la zona o municipio	6,3%
Parados registrados, edad 25-44 años	181.726
% respecto población 25-44 años de la zona o municipio	9,6%
Parados registrados, edad ≥ 45 años	220.684
% respecto población 45-64 años de la zona o municipio	11,2%
Parados registrados, hombres	187.414
% respecto población hombres de la zona o municipio	8,6%
Parados registrados, mujeres	254.216
% respecto población mujeres de la zona o municipio	11,1%

Parados registrados (28 febrero 2022) [zona/municipio de residencia] **340.187**

Parados registrados, edad ≤ 24 años	21.942
Parados registrados, edad 25-44 años	127.874
Parados registrados, edad ≥ 45 años	190.371
Parados registrados, hombres	138.360
Parados registrados, mujeres	201.827

Gráfico comparativo Paro registrado últimos 3 años por Rango de Edad y Sexo

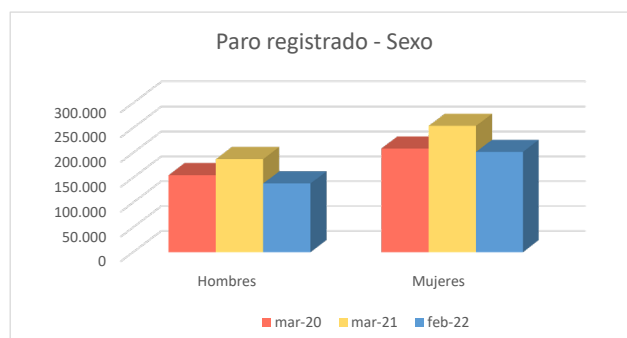
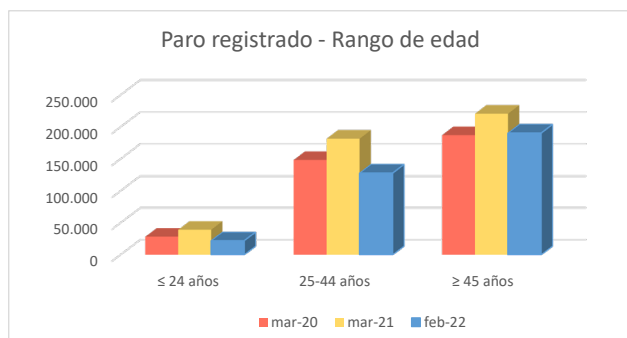

1c. Afiliados a la Seguridad Social por municipio de residencia del trabajador

Total Afiliados a la Seguridad Social, por ubicación **residencia** (1 enero 2021) **3.240.328**
 % sobre el total de la Comunidad de Madrid **100,00%**

Afiliados por intervalo de edad (1/1/2021)	N	%
Afiliados a la Seguridad Social < 30 años	493.062	15,2%
Afiliados a la Seguridad Social 30-49 años	1.758.341	54,3%
Afiliados a la Seguridad Social ≥ 50 años	988.925	30,5%

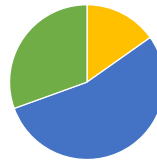

Afiliados por grupo cotización [régimen general] [1/1/2021]

	N	%
Ingenieros/licenciados afiliados a la Seguridad Social	487.516	15,0%
Ingenieros técnicos, peritos y ayudantes titulados afiliados a la Seguridad Social	236.066	7,3%
Jefes administrativos y de taller afiliados a la Seguridad Social	191.308	5,9%
Ayudantes no titulados afiliados a la Seguridad Social	146.300	4,5%
Oficiales administrativos afiliados a la Seguridad Social	366.877	11,3%
Subalternos afiliados a la Seguridad Social	159.225	4,9%
Auxiliares administrativos afiliados a la Seguridad Social	369.881	11,4%
Oficiales de primera y segunda afiliados a la Seguridad Social	316.097	9,8%
Oficiales de tercera y especialistas afiliados a la Seguridad Social	173.720	5,4%
Peones afiliados a la Seguridad Social	250.659	7,7%
Menores de dieciocho años afiliados a la Seguridad Social	259	0,0%
Afiliados a la Seguridad Social sin grupo de cotización	542.366	16,7%

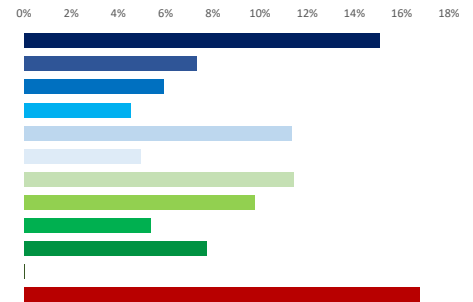

Afiliados por rama de actividad (municipio de residencia) (1/1/2021)

	N	%
Afiliados Seguridad Social, rama agricultura y ganadería	7.426	0,2%
Afiliados Seguridad Social, rama minería, industria y energía	205.961	6,4%
Afiliados Seguridad Social, rama de construcción	183.408	5,7%
Afiliados Seguridad Social, rama de servicios de distribución y hostelería	868.534	26,8%
Afiliados Seguridad Social, rama de servicios a empresas y financieros	1.026.116	31,7%
Afiliados Seguridad Social, rama de otros servicios	948.883	29,3%

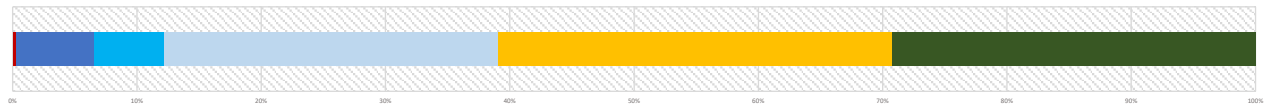

2. Mercado de trabajo: Tejido productivo de la zona/municipio (UNIDADES PRODUCTIVAS y OCUPADOS de esas Unidades productivas)

2a. Nº total de UNIDADES PRODUCTIVAS situadas en la zona/municipio

Unidades productivas [colectivo empresarial] [1 de enero 2021] **743.297**
 % sobre el total de la Comunidad de Madrid **100,0%**

2b. Nº de OCUPADOS en las unidades productivas situadas en la zona/municipio

Nº de ocupados [Colectivo empresarial] [1 de enero 2021] **3.345.378**
 % sobre el total de la Comunidad de Madrid **100,0%**

2c. Evolución del nº total de UNIDADES PRODUCTIVAS y de OCUPADOS situados en la zona/municipio

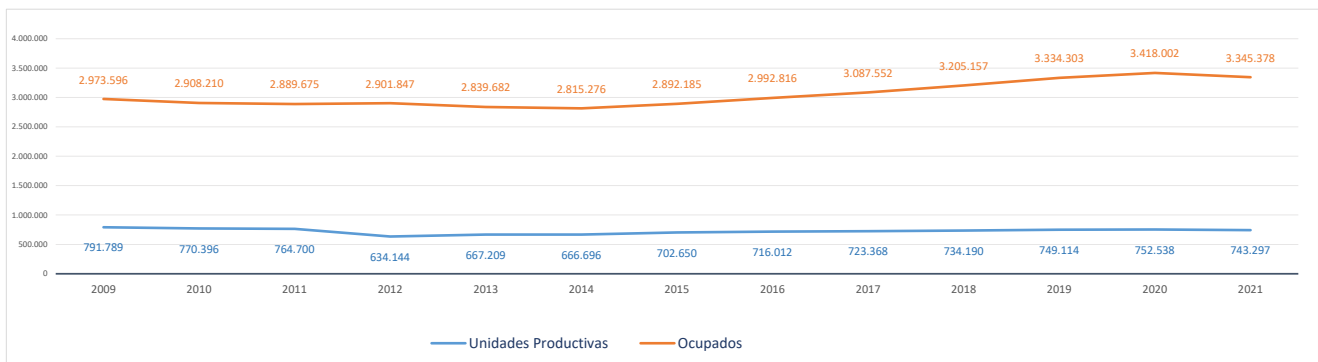

2d. Análisis por estrato de empleo

Evolución del nº de UNIDADES PRODUCTIVAS situadas en la zona/municipio, según estrato de empleo 2009-2021 [datos a 1 de enero de cada año]

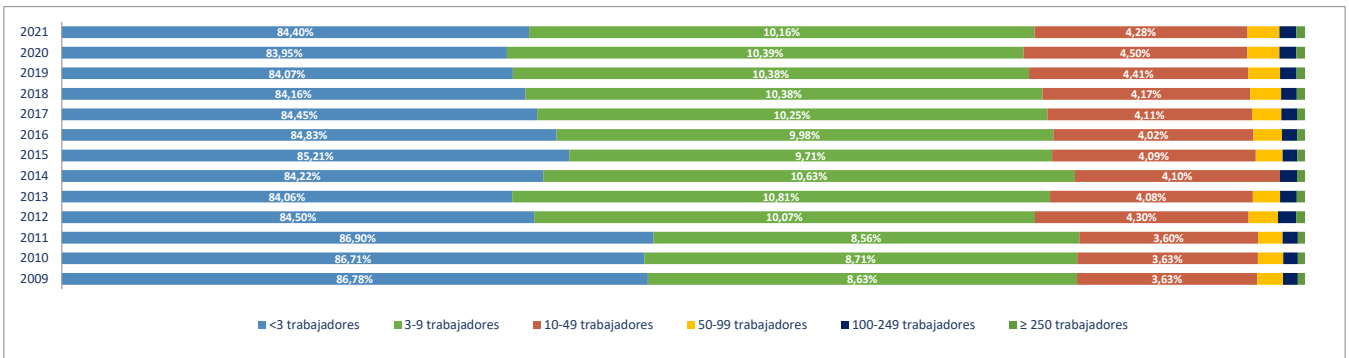

Evolución del nº de OCUPADOS EN LAS UNIDADES PRODUCTIVAS situadas en la zona/municipio, según estrato de empleo 2009-2021 [a 1 de enero de cada año]

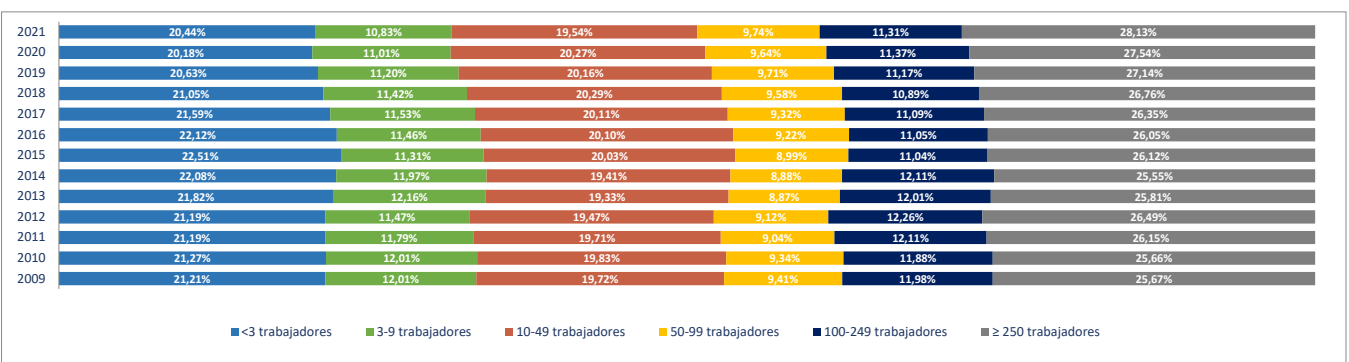

2e. Unidades productivas y ocupados por rama de actividad

Total Rama de actividad en 2021 [R-28 Colectivo empresarial]		Unidades product.		Ocupados	
			%		%
1º	Agricultura, ganadería, caza, selvicultura y pesca	4.706	0,63%	7.682	0,23%
2º	Minería, electricidad y agua	1.507	0,20%	27.681	0,83%
3º	Industria de la alimentación, bebidas y tabaco	2.637	0,35%	21.465	0,64%
4º	Industria textil, de la confección, cuero y calzado	2.607	0,35%	6.934	0,21%
5º	Metálicas básicas e intermedias	5.052	0,68%	21.895	0,65%
6º	Construcción de maquinaria y equipo mecánico	1.120	0,15%	9.893	0,30%
7º	Construcción de maquinaria y equipo eléctrico, electrónico y óptico	1.026	0,14%	13.763	0,41%
8º	Fabricación de material de transporte	406	0,05%	15.113	0,45%
9º	Industria del papel y artes gráficas	3.992	0,54%	20.070	0,60%
10º	Industria química, coquerías y refino de petróleo	766	0,10%	20.101	0,60%
11º	Fabricación de otros productos minerales no metálicos	727	0,10%	5.381	0,16%
12º	Industria de la madera, el caucho y otras industrias manufactureras	7.141	0,96%	41.633	1,24%
13º	Construcción	60.742	8,17%	184.605	5,52%
14º	Comercio mayorista e intermediarios del comercio (exc. vehículos)	36.499	4,91%	168.691	5,04%
15º	Comercio minorista y comercio y reparación de vehículos	90.449	12,17%	318.425	9,52%
16º	Hostelería	43.665	5,87%	187.214	5,60%
17º	Transporte y almacenamiento	45.512	6,12%	175.956	5,26%
18º	Información y comunicaciones	22.512	3,03%	226.084	6,76%
19º	Actividades Inmobiliarias	17.163	2,31%	44.538	1,33%
20º	Actividades profesionales, científicas y técnicas	83.641	11,25%	321.869	9,62%
21º	Actividades administrativas y servicios auxiliares	41.264	5,55%	341.830	10,22%
22º	Actividades financieras y de seguros	18.171	2,44%	116.856	3,49%
23º	Admón pública, defensa, seguridad social y organismos extraterritorial	1.047	0,14%	170.488	5,10%
24º	Educación	27.029	3,64%	282.793	8,45%
25º	Actividades sanitarias y de servicios sociales	32.897	4,43%	288.884	8,64%
26º	Actividades artísticas, recreativas y de entretenimiento	20.488	2,76%	70.860	2,12%
27º	Reparación y otros servicios personales	30.449	4,10%	61.318	1,83%
28º	Actividades asociativas y de los hogares	140.082	18,85%	173.356	5,18%

Porcentaje de Unidades productivas y Ocupados por rama de actividad

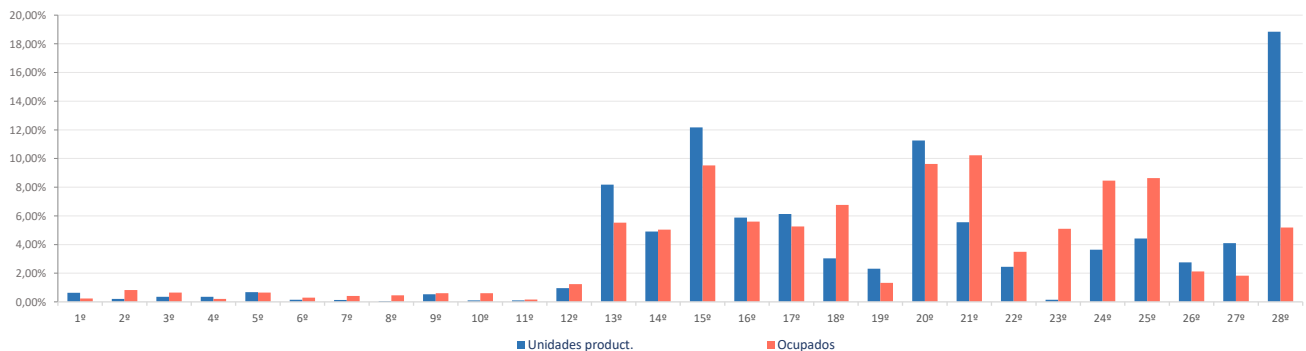

Ranking 20 actividades económicas con más UNIDADES PRODUCTIVAS [R-66 Colectivo empresarial] [1 enero 2021]

1º	Actividades de los hogares	133.932
2º	Comercio minorista (excepto vehículos)	75.896
3º	Servicios de comidas y bebidas	41.186
4º	Actividades de construcción especializada	37.701
5º	Comercio mayorista e intermediarios del comercio (exc. vehículos)	36.499
6º	Otras actividades administrativas	35.736
7º	Actividades sanitarias y de servicios sociales	32.897
8º	Reparación y otros servicios personales	30.449
9º	Educación	27.029
10º	Actividades jurídicas y de contabilidad	24.205
11º	Construcción general	23.041
12º	Otras actividades profesionales	21.561
13º	Actividades artísticas, recreativas y de entretenimiento	20.488
14º	Actividades Inmobiliarias	17.163
15º	Transporte terrestre de mercancías y por tubería	17.087
16º	Transporte terrestre de viajeros	16.703
17º	Servicios, ensayos y análisis técnicos	16.599
18º	Comercio y reparación de vehículos	14.553
19º	Publicidad y estudios de mercado	13.216
20º	Actividades auxiliares a los servicios financieros y a los seguros	12.656

Ranking 20 actividades económicas con más OCUPADOS [R-66 Colectivo empresarial] [1 enero 2021]

1º	Otras actividades administrativas	324.645
2º	Actividades sanitarias y de servicios sociales	288.884
3º	Educación	282.793
4º	Comercio minorista (excepto vehículos)	270.660
5º	Admón pública, defensa, seguridad social y organismos extraterritoriales	170.488
6º	Comercio mayorista e intermediarios del comercio (exc. vehículos)	168.691
7º	Servicios de comidas y bebidas	167.663
8º	Actividades de los hogares	147.719
9º	Programación y consultoría informática	141.264
10º	Actividades de construcción especializada	106.073
11º	Servicios, ensayos y análisis técnicos	81.625
12º	Construcción general	78.532
13º	Actividades jurídicas y de contabilidad	71.722
14º	Actividades artísticas, recreativas y de entretenimiento	70.860
15º	Actividades de las sedes centrales y consultoría de gestión empresarial	63.054
16º	Reparación y otros servicios personales	61.318
17º	Intermediación financiera excepto seguros y fondos de pensiones	57.390
18º	Otras actividades profesionales	54.129
19º	Publicidad y estudios de mercado	51.339
20º	Servicios anexas al transporte	48.532



El Proyecto Monitor de Empleo se plantea como una investigación rigurosa, sistemática y global del mercado de trabajo de la Comunidad de Madrid. La utilización de técnicas, tanto cualitativas como cuantitativas, y el análisis de diversas fuentes secundarias y primarias que informan el mercado laboral de la Región, permitirán mejorar la toma de decisiones de políticas activas, adaptándolas a las necesidades reales del mercado laboral.

El presente estudio está compuesto por fichas que muestran, para los 179 municipios de la Comunidad de Madrid y para sus 11 zonas NUTS4, las características demográficas, productivas y de mercado de trabajo, de cada uno de ellos. La información ofrece una lectura integrada de los rasgos socio-económicos que definen un territorio determinado. Su presentación, mediante gráficos y datos comparativos, ayuda a dimensionar la posición de cada localidad con relación a su zona y al conjunto de la Región.



**Comunidad
de Madrid**