



**Fichas estadísticas sobre
demografía y mercado de trabajo
en los municipios y zonas NUTS4
de la Comunidad de Madrid 2021**

**Zona Nordeste
Comunidad (07)**



**Comunidad
de Madrid**

CONSEJERÍA DE ECONOMÍA, HACIENDA Y EMPLEO

Consejero de Economía, Hacienda y Empleo
Javier Fernández-Lasquetty y Blanc

Viceconsejero de Empleo
Alfredo Timermans del Olmo

Directora General del Servicio Público de Empleo
María Belén García Díaz

COORDINACIÓN:

Subdirector General de Análisis, Planificación y Evaluación
David Íñigo Bellido Trullenque

ELABORACIÓN
Área de Estudios y Planificación

Fichas estadísticas sobre demografía y mercado de trabajo en los municipios y zonas NUTS4 de la Comunidad de Madrid 2021. Zona Nordeste Comunidad (07)
Consejería de Economía, Hacienda y Empleo
© Comunidad de Madrid, 2022

Edita
Dirección General del Servicio Público de Empleo
Vía Lusitana, 21. 28025 Madrid. Tel.: 91 580 54 00

Edición: 03/2022

Soporte y formato de edición: publicación en línea en formato pdf
Publicado en España - Published in Spain



Esta versión forma parte de la Biblioteca Virtual de la **Comunidad de Madrid** y las condiciones de su distribución y difusión se encuentran amparadas por el marco legal de la misma.



comunidad.madrid/publicamadrid

ÍNDICE

Presentación	4
Objetivo	
Nota Metodológica	
Estructura de las Fichas	
Fichas estadísticas sobre demografía y mercado de trabajo en los municipios y zonas NUTS4	9
Zona Nordeste Comunidad (07)	10
Camarma de Esteruelas	15
Daganzo de Arriba	20
Fresno de Torote	25
Fuente el Saz de Jarama.....	30
Meco	25
Molar (El)	40
Ribatejada	45
Talamanca de Jarama.....	50
Valdeavero.....	55
Valdeolmos-Alalpardo.....	60
Valdepiélagos.....	65
Valdetorres de Jarama	70
Comunidad de Madrid.....	75



FICHAS DEMOGRAFÍA Y MERCADO DE TRABAJO POR MUNICIPIOS/ZONAS COMUNIDAD DE MADRID

ACTUALIZACIÓN DE LAS FICHAS ELABORADAS EN 2020

OBJETIVO FICHAS

Reunir y presentar mediante gráficos los datos disponibles más relevantes sobre situación y evolución del mercado de trabajo y el tejido productivo de la Región, de las 11 zonas NUTS4 y de los 179 municipios que hay en la Comunidad de Madrid.

Esta información se complementa con datos geográficos y demográficos.

VARIABLES

En cada ficha se incluyen las siguientes variables:

Datos geográficos y demográficos

1. Superficie
2. Densidad de población
3. Población empadronada por años
4. Población por edad
5. Población extranjera
6. Nacimientos y defunciones

Mercado de trabajo y tejido productivo

1. Datos sobre trabajadores RESIDENTES
 - 1a. Población activa
 - 1b. Paro registrado por años
 - Por edad
 - Por sexo
 - 1c. Afiliados a la Seguridad Social por municipio/zona de residencia del trabajador
 - Por edad
 - Por grupos cotización
 - Por ramas actividad
2. Tejido productivo de la zona/municipio (UNIDADES PRODUCTIVAS y OCUPADOS de esas Unidades productivas)
 - 2a. Unidades productivas radicadas en el municipio/zona
 - 2b. Ocupados en esas unidades productivas
 - a. Por estrato empleo
 - b. Por rama de actividad

NOTA METODOLÓGICA

FUENTES DE INFORMACIÓN

La información utilizada procede fundamentalmente del *Instituto de Estadística de la Comunidad de Madrid*, en concreto del **Banco de datos municipal y zonal Almudena**, aunque en ocasiones se ha utilizado directamente la fuente de origen (*Colectivo empresarial, por ejemplo*). También se han tomado datos publicados por el *Instituto Nacional de Estadística*.

TRATAMIENTO DE LOS DATOS

Para la explotación de algunas variables se ha recurrido al **Sistema de Tabulación On-Line SITO**. En otros casos, se ha efectuado un tratamiento *ad hoc* de la información, a partir de la fuente primaria.

ESTRUCTURA DE LAS FICHAS

DOS BLOQUES DE DATOS

Cada ficha está organizada en dos bloques temáticos que, a su vez, agrupan distintos apartados.

El **primer bloque (I)** muestra algunos **datos geográficos y demográficos** de interés. Su finalidad es la de situar la zona o localidad, tanto desde el punto de vista territorial como respecto a aquellas variables relacionadas con su población.

El **segundo bloque (II)** contiene información sobre **el mercado de trabajo y el tejido productivo** de la zona/municipio/CM.

Aporta datos relacionados con la población potencialmente activa, el paro registrado, los afiliados a la Seguridad Social que residen allí y los ocupados que trabajan en las unidades productivas radicadas en la zona/ municipio/CM. Ofrece por lo tanto una doble visión de la población trabajadora: la que *vive* en ese territorio, por un lado, y la que *trabaja* allí, por otro.



COMUNIDAD DE MADRID

FICHAS DATOS DEMOGRÁFICOS Y DE MERCADO DE TRABAJO MUNICIPIOS Y ZONAS NUTS4

DATOS GEOGRÁFICOS Y DEMOGRÁFICOS

EJEMPLO

Las siguientes imágenes muestran la evolución de la población empadronada para dos municipios grandes de una misma zona NUTS4 que, además son colindantes.

Como se puede observar, uno de ellos sufre una progresiva pérdida de población desde 2013 hasta 2018. El otro registra, sin embargo, un crecimiento constante.

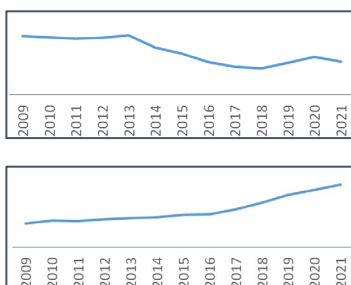

En los gráficos que se presentan a la derecha se refleja la distribución de la población por tramos de edad, en dos municipios, de la misma zona y muy próximos entre sí.

La primera imagen pertenece a una localidad que se ha desarrollado en los últimos veinte años, mientras que la segunda refleja la población por estratos de edad de una ciudad de la corona metropolitana cuyo fuerte crecimiento se produjo en el último cuarto del siglo XX.

La ficha de cada municipio/zona aporta la siguiente información:

- 1) Identificación de las **localidades** que se integran en la misma Zona NUTS4 a la que pertenece el municipio.
- 2) **Superficie y densidad** de población.
- 3) Datos 2019 sobre la **población del municipio**: desde la evolución a lo largo de los últimos 10 años, hasta el crecimiento vegetativo.
- 4) Información sobre **movimiento de la población**: saldo migratorio y emigraciones al resto de Comunidades Autónomas.
- 5) Información sobre el **grado de juventud y envejecimiento** de la zona/municipio/CM, con datos sobre proporción de **dependencia y reemplazamiento**.
- 6) Se muestra, así mismo, la **evolución de la edad media** de dicha población y la evolución por tramos de edad de los residentes.

La presentación de esta información, igualmente descrita para todos los territorios que componen la CM y para la Región en su conjunto, permite comparar zonas y localidades. Así, es posible observar cómo evoluciona, por ejemplo, la población en edad de trabajar residente en municipios colindantes o de las mismas características, en una localidad con relación a la zona de la que forma parte, o bien en una determinada zona/municipio respecto al conjunto de la Comunidad de Madrid.

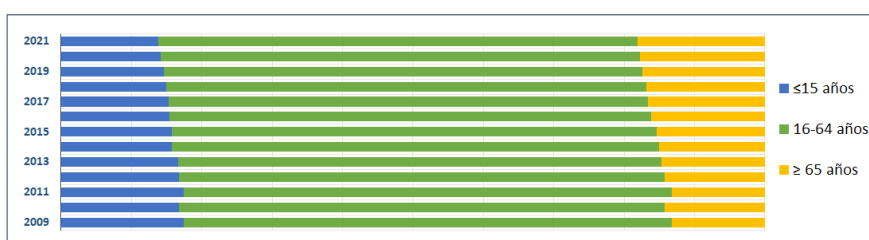
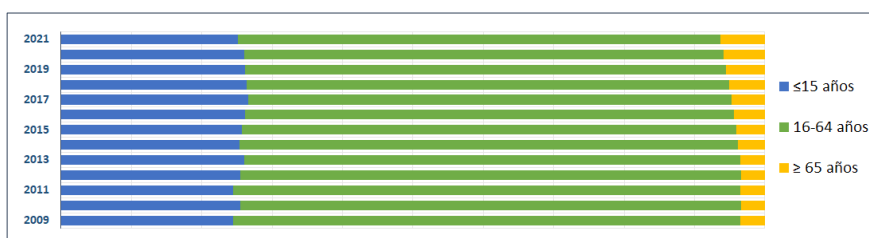



FICHAS DATOS DEMOGRÁFICOS Y DE MERCADO DE TRABAJO MUNICIPIOS Y ZONAS NUTS4

DATOS SOBRE EL MERCADO DE TRABAJO Y EL TEJIDO PRODUCTIVO

La ficha informa en este segundo bloque sobre dos grandes apartados:

1. Los **TRABAJADORES RESIDENTES** en ese territorio. Se refleja cómo ha evolucionado a lo largo de los años (desde 2009) la **población potencialmente activa** y la **desempleada**.

Para esta última variable se ha tenido en especial consideración la situación de pandemia provocada por el COVID-19, Por ello se ha hecho foco sobre las diferencias experimentadas en el número de **parados registrados en los 3 últimos años**.

Se incorpora, además, información sobre **afiliación a la Seguridad Social de los trabajadores que residen en esa zona/ municipio**. En concreto, se calcula el peso que suponen respecto al total de la Región y se muestra su distribución atendiendo a la edad, a los 9 grupos de cotización y a las grandes ramas de actividad. Así, podemos observar, por ejemplo, las grandes diferencias existentes entre localidades.

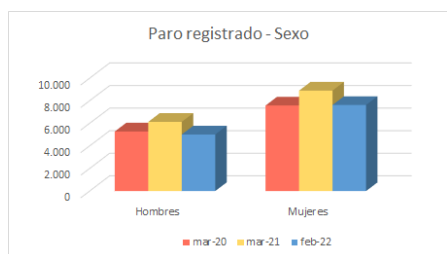
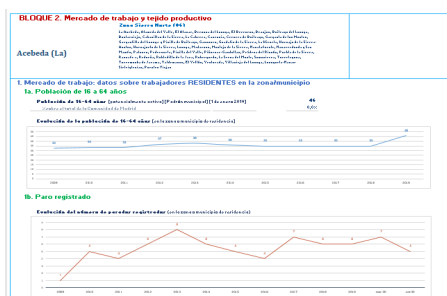

Afiliados por grupo cotización [régimen general] [1/1/2020]

- Ingenieros/licenciados afiliados a la Seguridad Social
- Ingenieros técnicos, peritos y ayudantes titulados afiliados a la Seguridad Social
- Jefes administrativos y de taller afiliados a la Seguridad Social
- Ayudantes no titulados afiliados a la Seguridad Social
- Oficiales administrativos afiliados a la Seguridad Social
- Subalternos afiliados a la Seguridad Social
- Auxiliares administrativos afiliados a la Seguridad Social
- Oficiales de primera y segunda afiliados a la Seguridad Social
- Oficiales de tercera y especialistas afiliados a la Seguridad Social
- Peones afiliados a la Seguridad Social
- Menores de dieciocho años afiliados a la Seguridad Social
- Afiliados a la Seguridad Social sin grupo de cotización

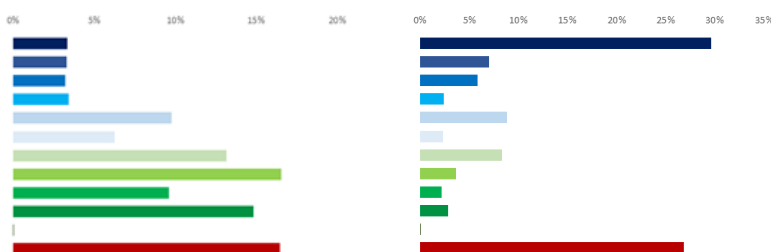

2. El **TEJIDO PRODUCTIVO** de la zona/municipio/CM. Se recogen los datos de **Unidades productivas radicadas en la localidad/zona/CM** y los **trabajadores que prestan su servicio en ellas**, con independencia de donde vivan.

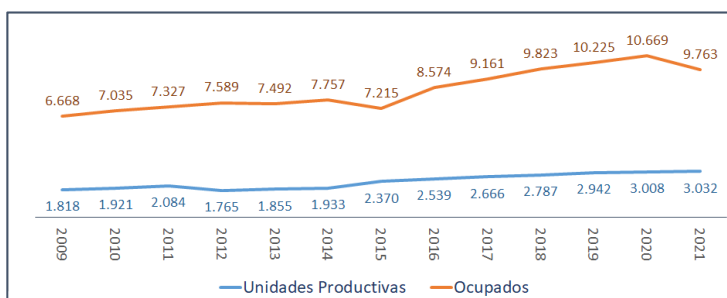

COMUNIDAD DE MADRID

FICHAS DATOS DEMOGRÁFICOS Y DE MERCADO DE TRABAJO MUNICIPIOS Y ZONAS NUTS4

El análisis longitudinal del nº de unidades productivas y de ocupados en las mismas da pistas sobre la evolución del tamaño de las empresas. Si bien, esta variable se aborda con mayor profundidad a través de los gráficos que muestran el nº de unidades productivas y de ocupados por estratos de empleo. A este respecto, es interesante observar (ver ejemplo) cómo la distribución de los ocupados por tamaño de empresa cambia entre dos zonas de la Región.

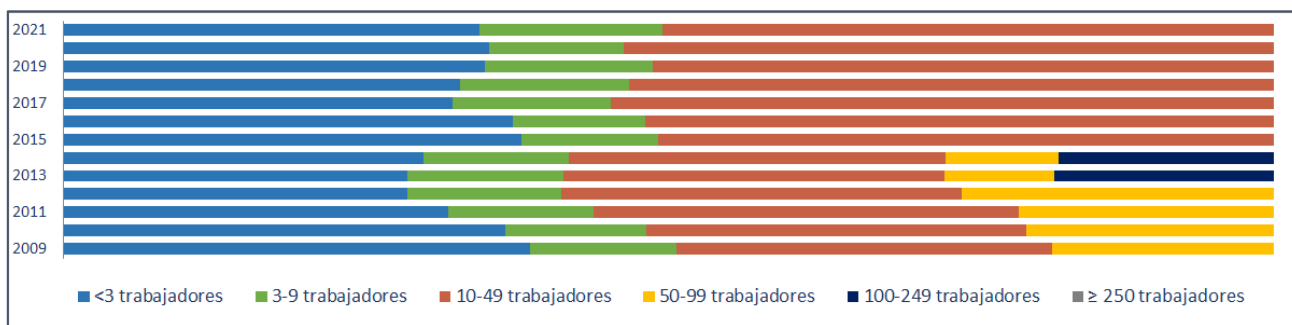
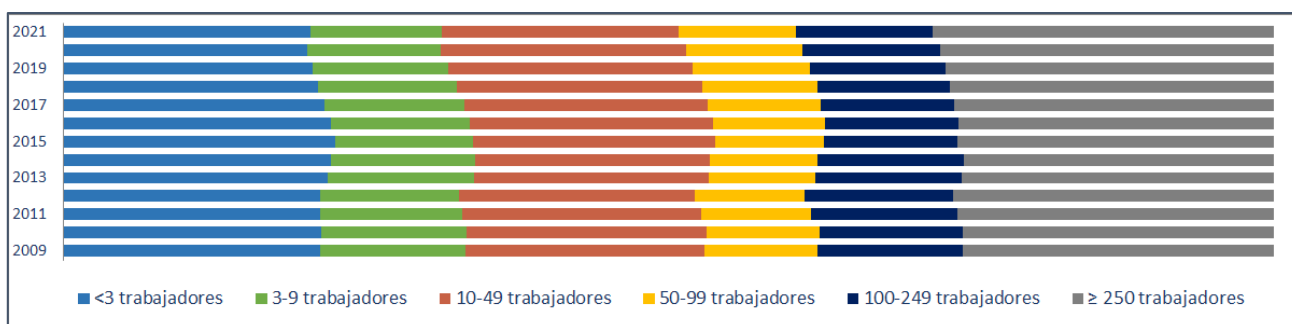

Para profundizarse en la comparación, se puede descender a los datos desagregados. En el punto 2e se cuantifican las Unidades productivas y sus ocupados para total de las actividades productivas (R-28 Colectivo empresarial).

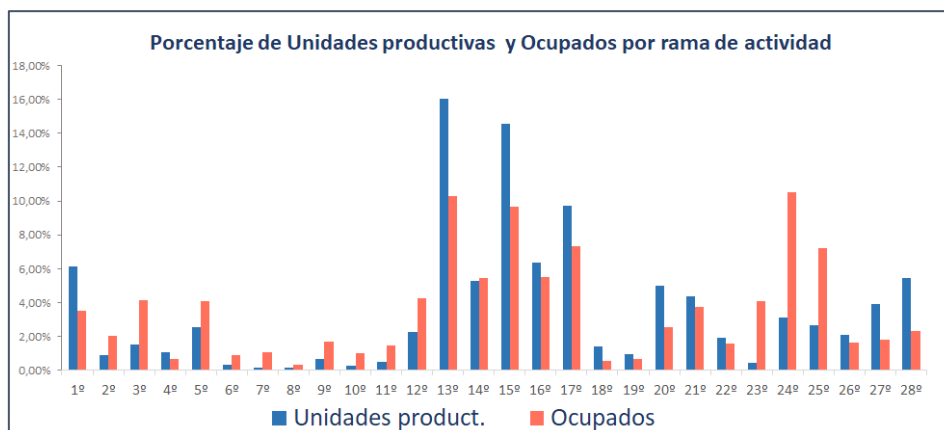

COMUNIDAD DE MADRID

FICHAS DATOS DEMOGRÁFICOS Y DE MERCADO DE TRABAJO MUNICIPIOS Y ZONAS NUTS4

Ahora bien, una mejor aproximación al tejido productivo territorial exige hacer foco sobre las actividades más representativas por territorio y descender en su nivel descriptivo. A este objetivo responde el penúltimo apartado, en el que se identifican las 20 actividades económicas (R-66 Colectivo empresarial) con mayor volumen de unidades productivas y de trabajadores ocupados.

Para concluir la ficha, se hace un análisis comparativo de unidades productivas y ocupados en esas 20 actividades económicas, mostrando gráficamente su peso en el municipio de referencia, Zona NUTS4 y Comunidad de Madrid. Esta información ayuda a valorar el grado de especialización sectorial respecto a ámbitos territoriales más amplios, como puede apreciarse en el caso que se toma como ejemplo.

Ranking para Fuentidueña de Tajo

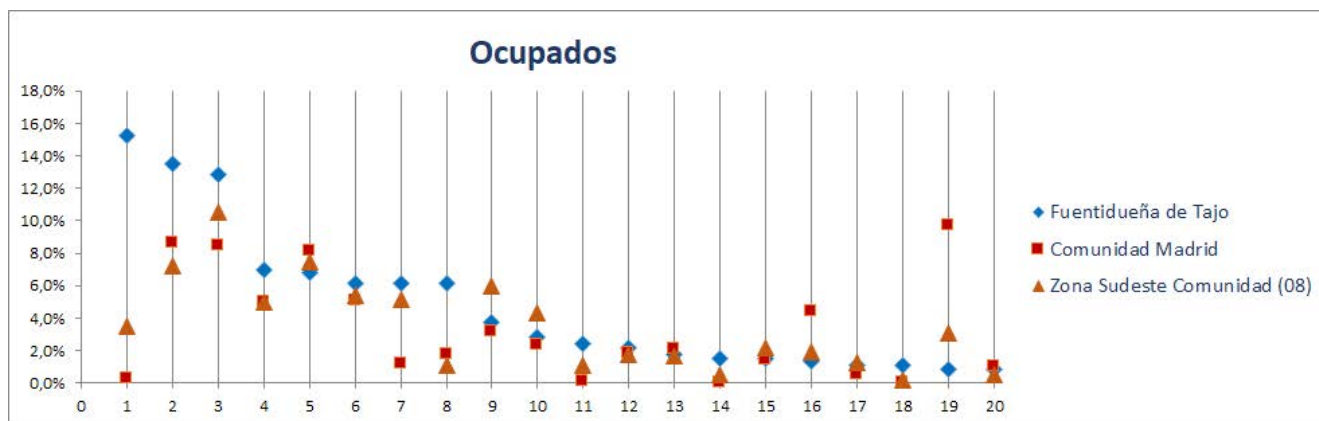

- 1º Agricultura, ganadería, caza, selvicultura y pesca
- 2º Actividades sanitarias y de servicios sociales
- 3º Educación
- 4º Servicios de comidas y bebidas
- 5º Comercio minorista (excepto vehículos)
- 6º Comercio mayorista e intermediarios del comercio (exc. vehículos)
- 7º Transporte terrestre de mercancías y por tubería
- 8º Intermediación financiera excepto seguros y fondos de pensiones
- 9º Actividades de construcción especializada
- 10º Construcción general
- 11º Fabricación de cemento, cal, yeso y sus derivados
- 12º Reparación y otros servicios personales
- 13º Actividades artísticas, recreativas y de entretenimiento
- 14º Industrias extractivas
- 15º Comercio y reparación de vehículos
- 16º Actividades de los hogares
- 17º Suministro de agua, saneamiento y gestión de residuos
- 18º Industrias lácteas
- 19º Otras actividades administrativas
- 20º Actividades auxiliares a los servicios financieros y a los seguros



Fichas Radiografía de las zonas NUTS4 madrileñas

Zona Nordeste Comunidad (07)



Camarma de Esteruelas

Daganzo de Arriba

Fresno de Torote

Fuente el Saz de Jarama

Meco

Molar (El)

Ribatejada

Talamanca de Jarama

Valdeavero

Valdeolmos-Alalpardo

Valdepiélagos

Valdetorres de Jarama



Radiografía de las zonas NUTS4 madrileñas

BLOQUE 1. Datos geográficos y demográficos

Zona Nordeste Comunidad (07)

Camarma de Esteruelas, Daganzo de Arriba, Fresno de Torote, Fuente el Saz de Jarama, Meco, El Molar, Ribatejada, Talamanca de Jarama, Valdeavero, Valdeolmos-Alalpardo, Valdepiélagos, Valdetorres de Jarama



Nordeste Comunidad

Superficie (Km ²)	396,9
Densidad de población (1 enero 2021) [habitantes/km2]	171

Evolución 2009-2021 de la población empadronada [personas] [datos a 1 de enero de cada año]

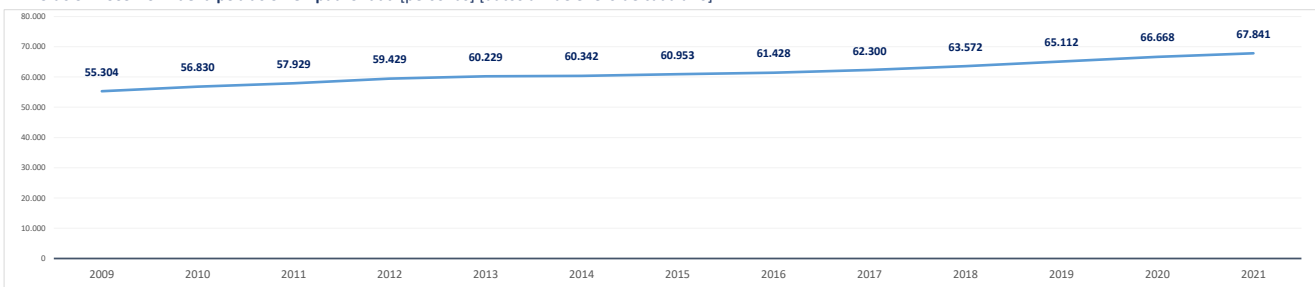

Población empadronada (1 enero 2021) [personas]	67.841
Edad media de la población (2020) [años]	38,2

Población 16-30 años (1 enero 2021) [personas]	10.964
[% respecto del total de la población]	16,2%
Población extranjera (1 enero 2021) [personas]	9.267
[% respecto del total de la población]	13,7%

Grado de juventud de la población (población ≤ 15 años) (1 enero 2021) [%]	18,2%	Nut: 18,2%	CM: 14,7%
Grado de envejecimiento de la población (población ≥ 65 años) (1 enero 2021) [%]	11,3%	Nut: 11,3%	CM: 18,0%
Proporción de dependencia (1 enero 2021) [ratio:(poblac ≤15 años+≥65 años)/(poblac 16-64 años)]	0,42	Nut: 0,42	CM: 0,49
Proporción de reemplazamiento (1 enero 2021) [ratio: (población 16-40 años) / (población 41-65 años)]	0,72	Nut: 0,72	CM: 0,79

Crecimiento de la población empadronada [%] [enero 2020-enero 2021]	1,8%
Crecimiento vegetativo (2019) [número] [nacimientos - defunciones]	207
Emigraciones al resto de Comunidades Autónomas (2020) [número de bajas en el Padrón en la CM]	1.213
Saldo migratorio (2020) [número: inmigración - emigración.]	1.103

Evolución 2007-2020 de la edad media de la población [años] [datos a 1 de enero de cada año]

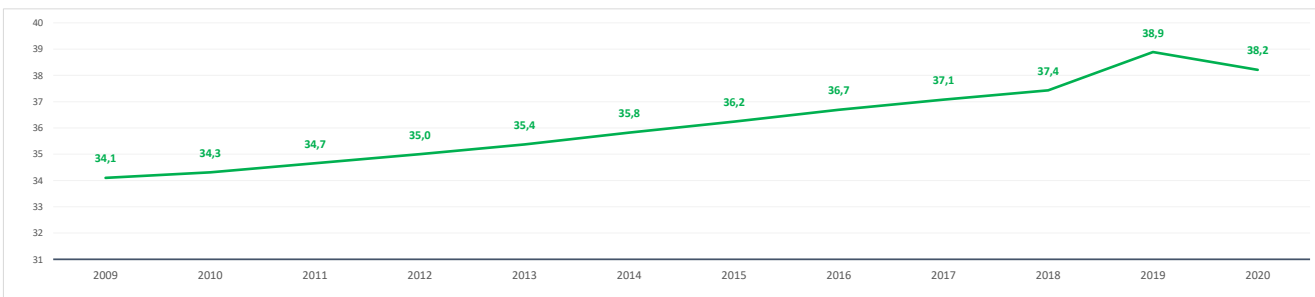

Evolución 2009-2021 de la población ≤ 15 años y ≥ 65 años [%] [datos a 1 de enero de cada año]

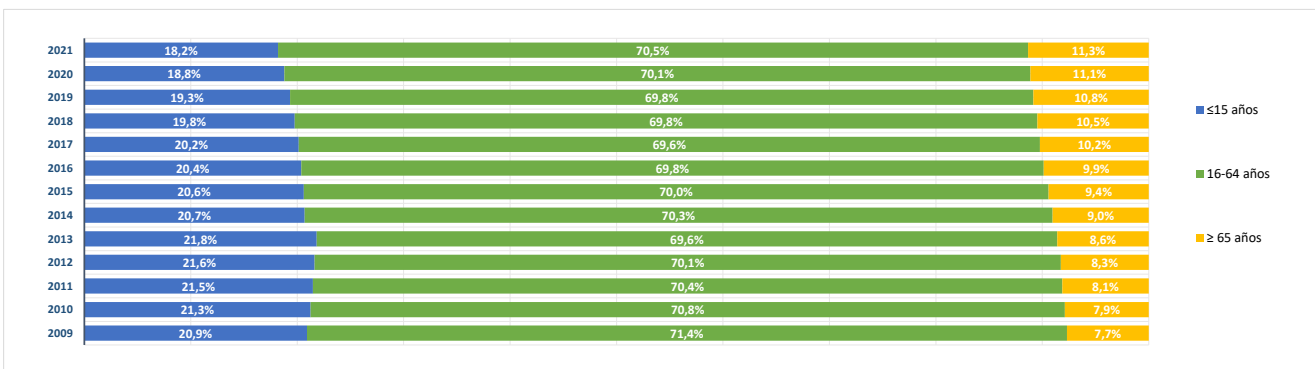

BLOQUE 2. Mercado de trabajo y tejido productivo

Zona Nordeste Comunidad (07)

Camarma de Esteruelas, Daganzo de Arriba, Fresno de Torote, Fuente el Saz de Jarama, Meco, El Molar, Ribatejada, Talamanca de Jarama, Valdeavero, Valdeolmos-Alalpardo, Valdepiélagos, Valdetorres de Jarama



Nordeste Comunidad

1. Mercado de trabajo: datos sobre trabajadores RESIDENTES en la zona/municipio

1a. Población de 16 a 64 años

Población de 16-64 años [potencialmente activa] [Padrón municipal] [1 de enero 2021] **46.829**
 % sobre el total de la Comunidad de Madrid **1,0%**

Evolución de la población de 16-64 años [en la zona o municipio de residencia]

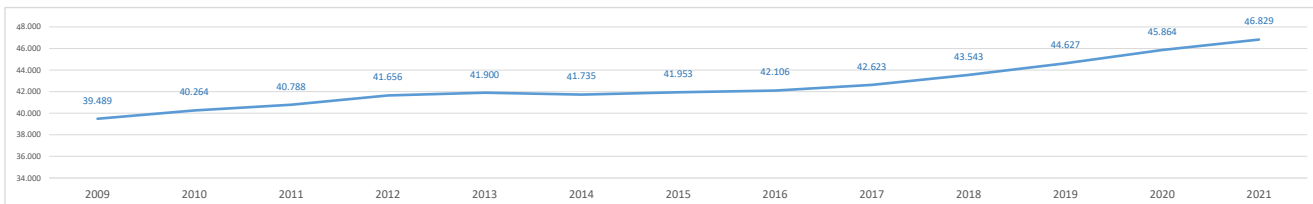

1b. Paro registrado

Evolución del número de parados registrados (en la zona o municipio de residencia) [Datos a 31 de marzo]

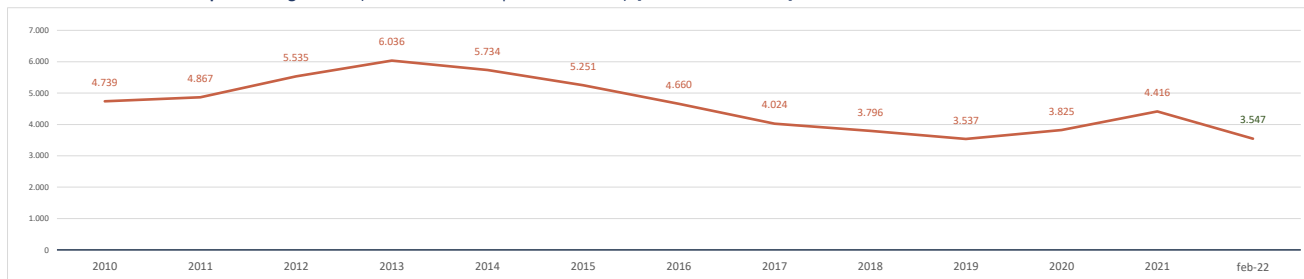

Parados registrados (31 marzo 2021) [zona/municipio de residencia] **4.416**
 % respecto población 16-64 años de la zona o municipio **9,4%**

Parados registrados, edad ≤ 24 años	411
% respecto población 16-24 años de la zona o municipio	6,0%
Parados registrados, edad 25-44 años	1.698
% respecto población 25-44 años de la zona o municipio	9,0%
Parados registrados, edad ≥ 45 años	2.307
% respecto población 45-64 años de la zona o municipio	11,0%
Parados registrados, hombres	1.743
% respecto población hombres de la zona o municipio	7,3%
Parados registrados, mujeres	2.673
% respecto población mujeres de la zona o municipio	11,6%

Parados registrados (28 febrero 2022) [zona/municipio de residencia] **3.547**

Parados registrados, edad ≤ 24 años	207
Parados registrados, edad 25-44 años	1.262
Parados registrados, edad ≥ 45 años	2.078
Parados registrados, hombres	1.348
Parados registrados, mujeres	2.199

Gráfico comparativo Paro registrado últimos 3 años por Rango de Edad y Sexo

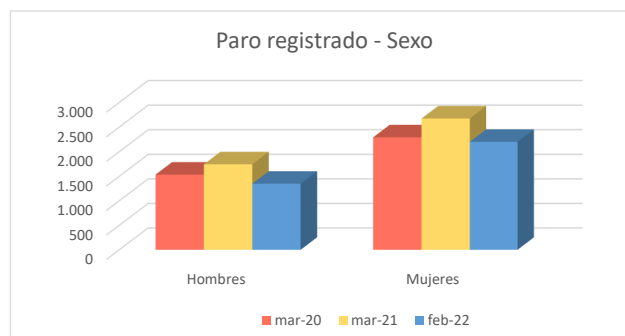
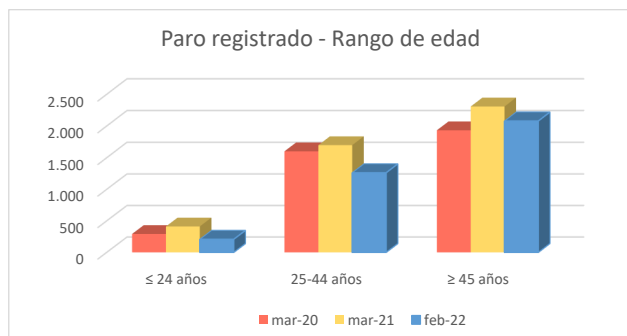

1c. Afiliados a la Seguridad Social por municipio de residencia del trabajador

Total Afiliados a la Seguridad Social, por ubicación residencia (1 enero 2021) **24.476**
 % sobre el total de la Comunidad de Madrid 0,76%

Afiliados por intervalo de edad (1/1/2021)	N	%
● Afiliados a la Seguridad Social < 30 años	3.214	13,1%
● Afiliados a la Seguridad Social 30-49 años	13.370	54,6%
● Afiliados a la Seguridad Social ≥ 50 años	7.892	32,2%



Afiliados por grupo cotización [régimen general] [1/1/2021]	N	%
● Ingenieros/licenciados afiliados a la Seguridad Social	1.888	7,7%
● Ingenieros técnicos, peritos y ayudantes titulados afiliados a la Seguridad Social	1.430	5,8%
● Jefes administrativos y de taller afiliados a la Seguridad Social	1.249	5,1%
● Ayudantes no titulados afiliados a la Seguridad Social	845	3,5%
● Oficiales administrativos afiliados a la Seguridad Social	2.670	10,9%
● Subalternos afiliados a la Seguridad Social	1.211	4,9%
● Auxiliares administrativos afiliados a la Seguridad Social	2.858	11,7%
● Oficiales de primera y segunda afiliados a la Seguridad Social	3.170	13,0%
● Oficiales de tercera y especialistas afiliados a la Seguridad Social	1.730	7,1%
● Peones afiliados a la Seguridad Social	2.561	10,5%
● Menores de dieciocho años afiliados a la Seguridad Social	6	0,0%
● Afiliados a la Seguridad Social sin grupo de cotización	4.858	19,8%

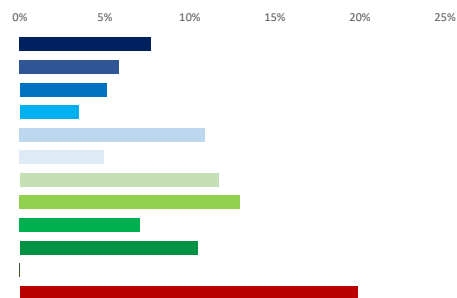

Afiliados por rama de actividad (municipio de residencia) (1/1/2021)	N	%
● Afiliados Seguridad Social, rama agricultura y ganadería	173	0,7%
● Afiliados Seguridad Social, rama minería, industria y energía	2.847	11,6%
● Afiliados Seguridad Social, rama de construcción	1.863	7,6%
● Afiliados Seguridad Social, rama de servicios de distribución y hostelería	7.820	31,9%
● Afiliados Seguridad Social, rama de servicios a empresas y financieros	5.926	24,2%
● Afiliados Seguridad Social, rama de otros servicios	5.847	23,9%

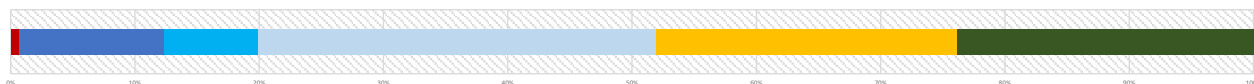

2. Mercado de trabajo: Tejido productivo de la zona/municipio (UNIDADES PRODUCTIVAS y OCUPADOS de esas Unidades productivas)

2a. Nº total de UNIDADES PRODUCTIVAS situadas en la zona/municipio

Unidades productivas [colectivo empresarial] [1 de enero 2021] **6.203**
 % sobre el total de la Comunidad de Madrid 0,8%

2b. Nº de OCUPADOS en las unidades productivas situadas en la zona/municipio

Nº de ocupados [Colectivo empresarial] [1 de enero 2021] **21.233**
 % sobre el total de la Comunidad de Madrid 0,6%

2c. Evolución del nº total de UNIDADES PRODUCTIVAS y de OCUPADOS situados en la zona/municipio

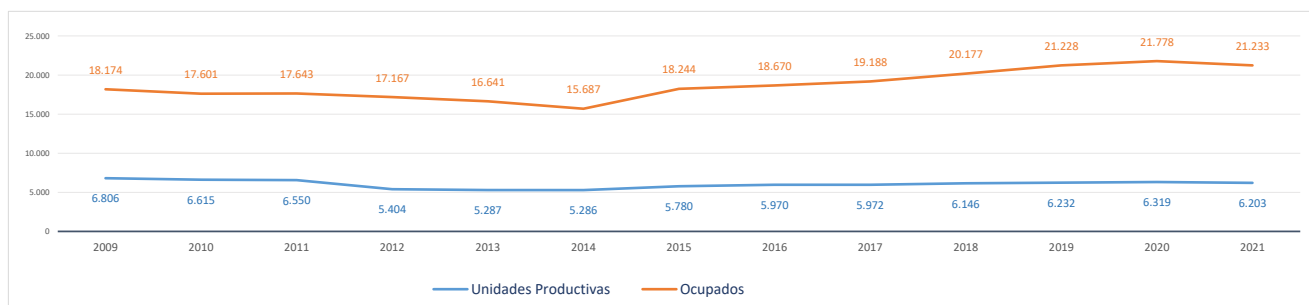

Evolución cronológica de las UNIDADES PRODUCTIVAS en el municipio, la zona y la Región

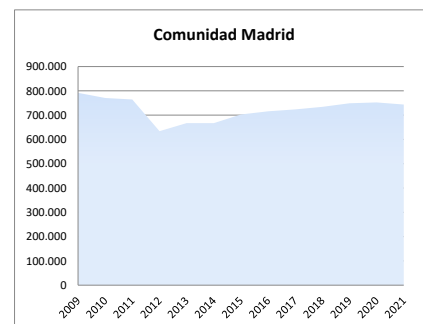
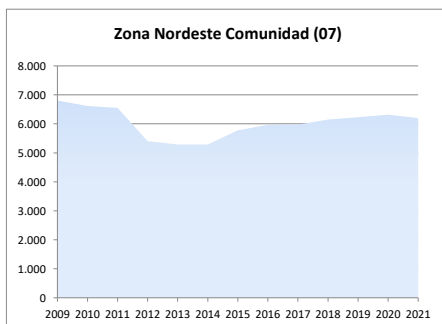
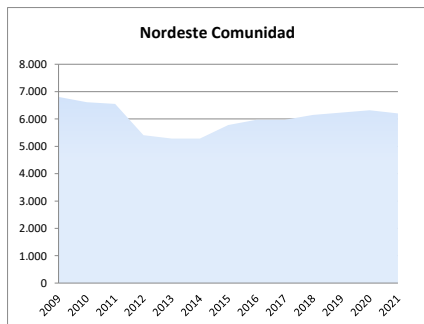

2d. Análisis por estrato de empleo

Evolución del nº de UNIDADES PRODUCTIVAS situadas en la zona/municipio, según estrato de empleo 2009-2021 [datos a 1 de enero de cada año]

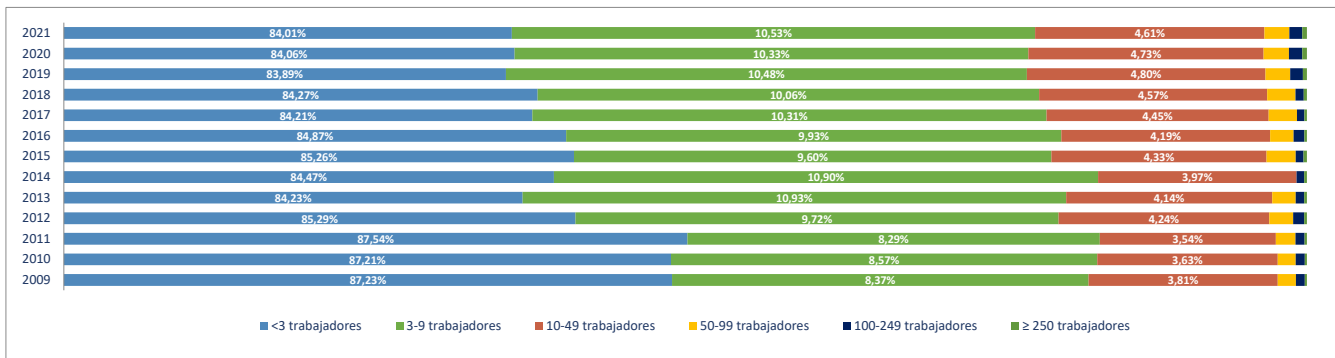

Evolución del nº de OCUPADOS EN LAS UNIDADES PRODUCTIVAS situadas en la zona/municipio, según estrato de empleo 2009-2021 [a 1 de enero de cada año]

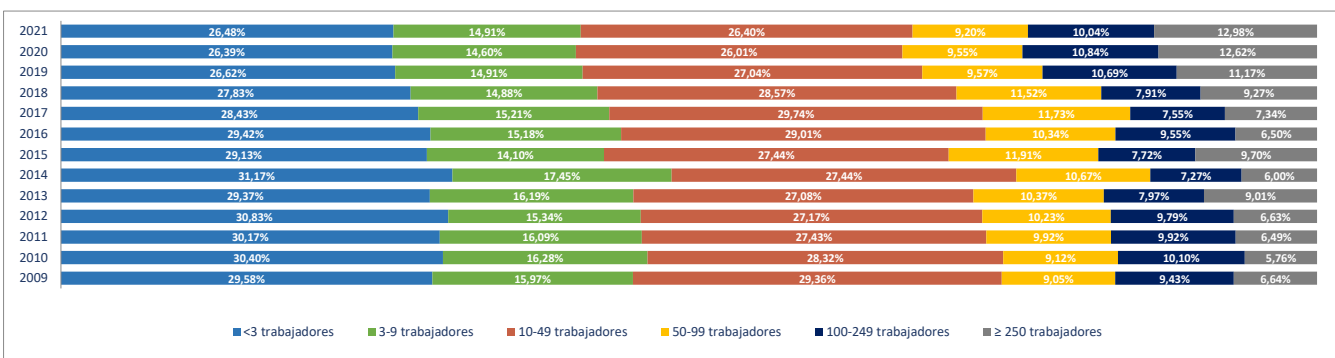

2e. Unidades productivas y ocupados por rama de actividad

Total Rama de actividad en 2021 [R-28 Colectivo empresarial]	Unidades product.	%	Ocupados	%
1ª Agricultura, ganadería, caza, selvicultura y pesca	148	2,39%	223	1,05%
2ª Minería, electricidad y agua	28	0,45%	132	0,62%
3ª Industria de la alimentación, bebidas y tabaco	40	0,64%	1.133	5,34%
4ª Industria textil, de la confección, cuero y calzado	24	0,39%	161	0,76%
5ª Metálicas básicas e intermedias	230	3,71%	830	3,91%
6ª Construcción de maquinaria y equipo mecánico	23	0,37%	198	0,93%
7ª Construcción de maquinaria y equipo eléctrico, electrónico y óptico	17	0,27%	88	0,41%
8ª Fabricación de material de transporte	20	0,32%	211	0,99%
9ª Industria del papel y artes gráficas	36	0,58%	291	1,37%
10ª Industria química, coquerías y refino de petróleo	19	0,31%	439	2,07%
11ª Fabricación de otros productos minerales no metálicos	22	0,35%	190	0,89%
12ª Industria de la madera, el caucho y otras industrias manufactureras	127	2,05%	723	3,41%
13ª Construcción	921	14,85%	1.798	8,47%
14ª Comercio mayorista e intermediarios del comercio (exc. vehículos)	410	6,61%	1.508	7,10%
15ª Comercio minorista y comercio y reparación de vehículos	749	12,07%	1.795	8,45%
16ª Hostelería	388	6,26%	771	3,63%
17ª Transporte y almacenamiento	583	9,40%	3.756	17,69%
18ª Información y comunicaciones	97	1,56%	144	0,68%
19ª Actividades Inmobiliarias	103	1,66%	183	0,86%
20ª Actividades profesionales, científicas y técnicas	394	6,35%	1.054	4,96%
21ª Actividades administrativas y servicios auxiliares	392	6,32%	1.005	4,73%
22ª Actividades financieras y de seguros	126	2,03%	282	1,33%
23ª Admón pública, defensa, seguridad social y organismos extraterritoriales	18	0,29%	243	1,14%
24ª Educación	293	4,72%	1.664	7,84%
25ª Actividades sanitarias y de servicios sociales	162	2,61%	1.012	4,77%
26ª Actividades artísticas, recreativas y de entretenimiento	155	2,50%	385	1,81%
27ª Reparación y otros servicios personales	283	4,56%	553	2,60%
28ª Actividades asociativas y de los hogares	395	6,37%	461	2,17%

Porcentaje de Unidades productivas y Ocupados por rama de actividad

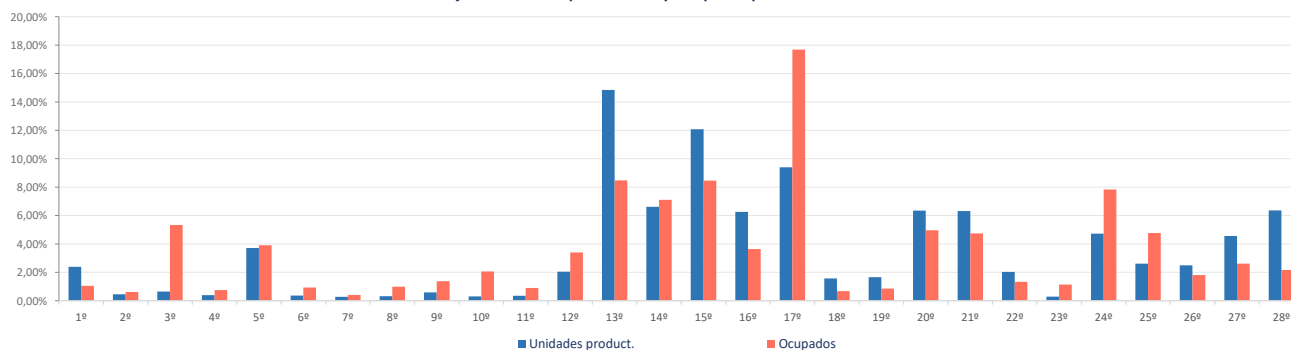

Ranking 20 actividades económicas con más UNIDADES PRODUCTIVAS [R-66 Colectivo empresarial] [1 enero 2021]

1º	Actividades de construcción especializada	601
2º	Comercio minorista (excepto vehículos)	580
3º	Comercio mayorista e intermediarios del comercio (exc. vehículos)	410
4º	Actividades de los hogares	380
5º	Servicios de comidas y bebidas	367
6º	Transporte terrestre de mercancías y por tubería	345
7º	Otras actividades administrativas	332
8º	Construcción general	320
9º	Educación	293
10º	Reparación y otros servicios personales	283
11º	Fabricación de productos metálicos, excepto maquinaria y equipo	220
12º	Comercio y reparación de vehículos	169
13º	Actividades sanitarias y de servicios sociales	162
14º	Actividades artísticas, recreativas y de entretenimiento	155
15º	Agricultura, ganadería, caza, selvicultura y pesca	148
16º	Otras actividades profesionales	147
17º	Transporte terrestre de viajeros	139
18º	Actividades Inmobiliarias	103
19º	Actividades auxiliares a los servicios financieros y a los seguros	89
20º	Actividades jurídicas y de contabilidad	86

Comparativa 20 actividades económicas con más UNIDADES PRODUCTIVAS en el municipio, la zona y la Región [R-66 Colectivo empresarial] [1 enero 2021]

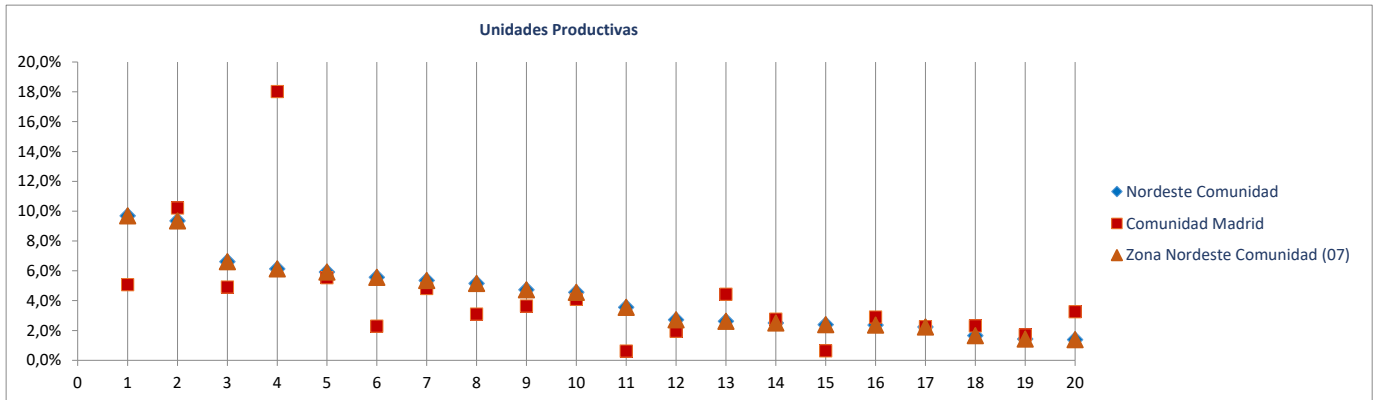

Ranking 20 actividades económicas con más OCUPADOS [R-66 Colectivo empresarial] [1 enero 2021]

1º	Servicios anexas al transporte	2.734
2º	Educación	1.664
3º	Comercio mayorista e intermediarios del comercio (exc. vehículos)	1.508
4º	Comercio minorista (excepto vehículos)	1.448
5º	Actividades de construcción especializada	1.150
6º	Actividades sanitarias y de servicios sociales	1.012
7º	Otras industrias alimenticias	980
8º	Fabricación de productos metálicos, excepto maquinaria y equipo	791
9º	Otras actividades administrativas	789
10º	Transporte terrestre de mercancías y por tubería	781
11º	Servicios de comidas y bebidas	742
12º	Construcción general	648
13º	Reparación y otros servicios personales	553
14º	Otras industrias manufactureras y reparación de maquinaria y equipo	445
15º	Actividades de los hogares	409
16º	Actividades artísticas, recreativas y de entretenimiento	385
17º	Otras actividades profesionales	350
18º	Servicios, ensayos y análisis técnicos	348
19º	Comercio y reparación de vehículos	347
20º	Fabricación de productos de limpieza, belleza e higiene	296

Comparativa 20 actividades económicas con más OCUPADOS en el municipio, la zona y la Región [R66 - Colectivo empresarial] [1 enero 2021]

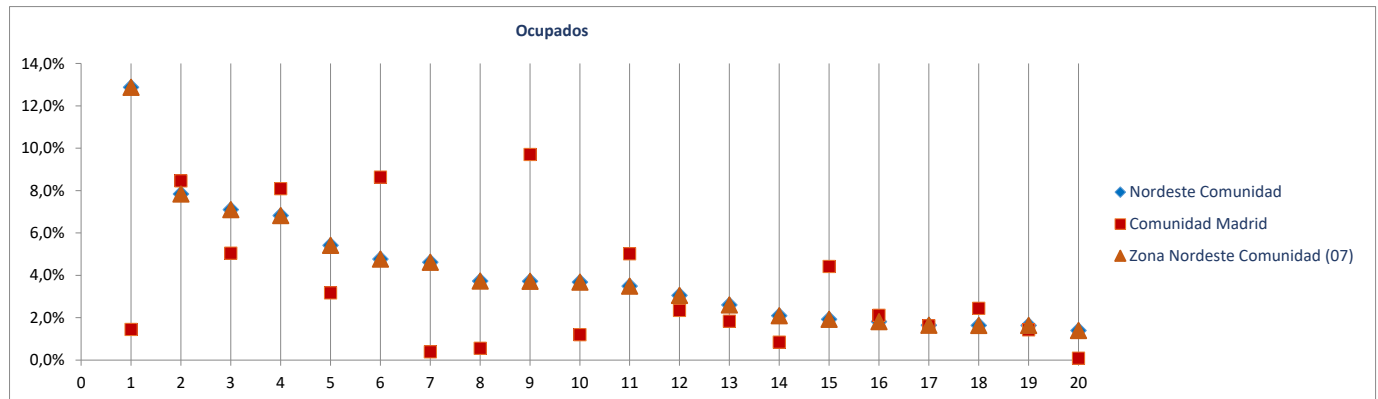

Radiografía de las zonas NUTS4 madrileñas

BLOQUE 1. Datos geográficos y demográficos

Zona Nordeste Comunidad (07)

Camarma de Esteruelas, Daganzo de Arriba, Fresno de Torote, Fuente el Saz de Jarama, Meco, El Molar, Ribatejada, Talamanca de Jarama, Valdeavero, Valdeolmos-Alalpardo, Valdepiélagos, Valdetorres de Jarama



Camarma de Esteruelas

Superficie (Km ²)	35,2
Densidad de población (1 enero 2021) [habitantes/km2]	215

Evolución 2009-2021 de la población empadronada [personas] [datos a 1 de enero de cada año]

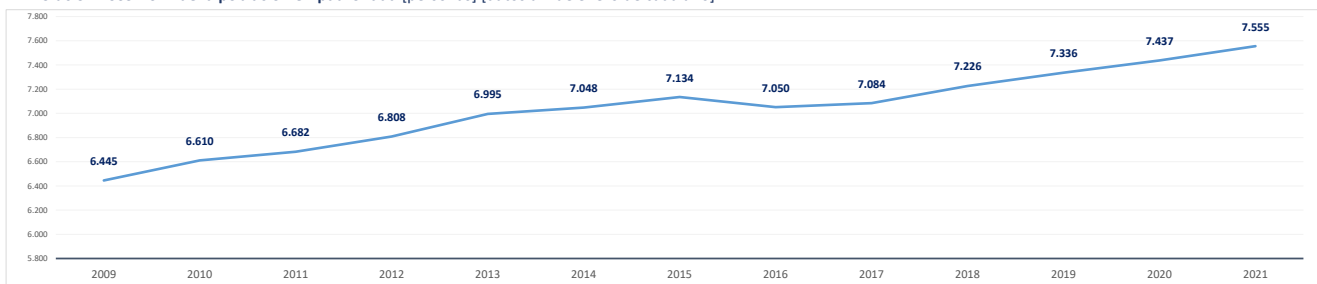

Población empadronada (1 enero 2021) [personas]	7.555
Edad media de la población (2020) [años]	37,0

Población 16-30 años (1 enero 2021) [personas]	1.169
[% respecto del total de la población]	15,5%
Población extranjera (1 enero 2021) [personas]	861
[% respecto del total de la población]	11,4%

Grado de juventud de la población (población ≤ 15 años) (1 enero 2021) [%]	18,9%	Nut: 18,2%	CM: 14,7%
Grado de envejecimiento de la población (población ≥ 65 años) (1 enero 2021) [%]	11,3%	Nut: 11,3%	CM: 18,0%
Proporción de dependencia (1 enero 2021) [ratio: (poblac ≤15 años+≥65 años)/(poblac 16-64 años)]	0,43	Nut: 0,42	CM: 0,49
Proporción de reemplazamiento (1 enero 2021) [ratio: (población 16-40 años) / (población 41-65 años)]	0,69	Nut: 0,72	CM: 0,79

Crecimiento de la población empadronada [%] [enero 2020-enero 2021]	1,6%
Crecimiento vegetativo (2019) [número] [nacimientos - defunciones]	39
Emigraciones al resto de Comunidades Autónomas (2020) [número de bajas en el Padrón en la CM]	111
Saldo migratorio (2020) [número: inmigración - emigración.]	88

Evolución 2007-2020 de la edad media de la población [años] [datos a 1 de enero de cada año]

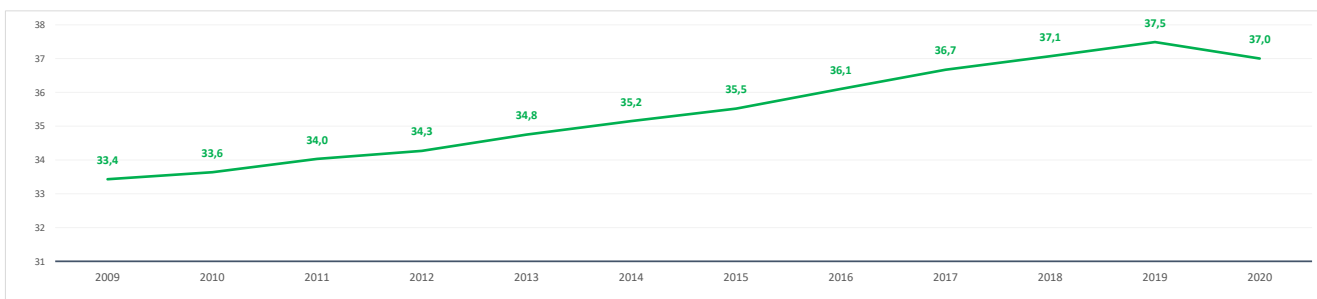

Evolución 2009-2021 de la población ≤ 15 años y ≥ 65 años [%] [datos a 1 de enero de cada año]

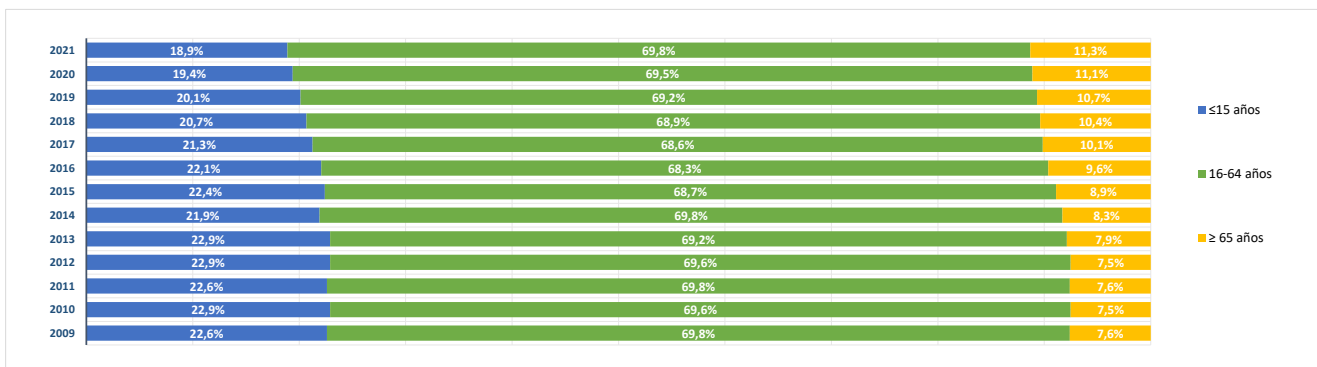

BLOQUE 2. Mercado de trabajo y tejido productivo

Zona Nordeste Comunidad (07)

Camarma de Esteruelas, Daganzo de Arriba, Fresno de Torote, Fuente el Saz de Jarama, Meco, El Molar, Ribatejada, Talamanca de Jarama, Valdeavero, Valdeolmos-Alalpardo, Valdepiélagos, Valdetorres de Jarama



Camarma de Esteruelas

1. Mercado de trabajo: datos sobre trabajadores RESIDENTES en la zona/municipio

1a. Población de 16 a 64 años

Población de 16-64 años [potencialmente activa] [Padrón municipal] [1 de enero 2021] **5.174**
 % sobre el total de la Comunidad de Madrid **0,1%**

Evolución de la población de 16-64 años [en la zona o municipio de residencia]

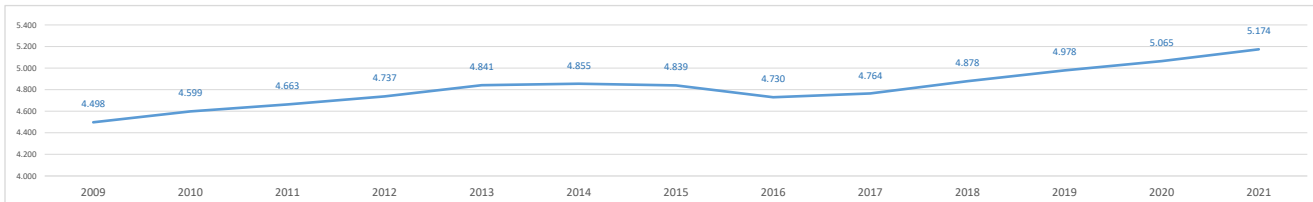

1b. Paro registrado

Evolución del número de parados registrados (en la zona o municipio de residencia) [Datos a 31 de marzo]

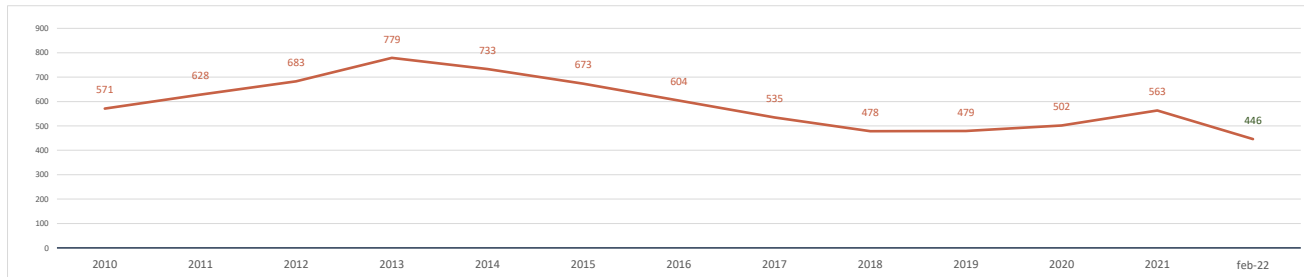

Parados registrados (31 marzo 2021) [zona/municipio de residencia] **563**
 % respecto población 16-64 años de la zona o municipio **10,9%**

Parados registrados, edad ≤ 24 años	53
% respecto población 16-24 años de la zona o municipio	7,1%
Parados registrados, edad 25-44 años	228
% respecto población 25-44 años de la zona o municipio	10,9%
Parados registrados, edad ≥ 45 años	282
% respecto población 45-64 años de la zona o municipio	12,1%
Parados registrados, hombres	195
% respecto población hombres de la zona o municipio	7,5%
Parados registrados, mujeres	368
% respecto población mujeres de la zona o municipio	14,3%

Parados registrados (28 febrero 2022) [zona/municipio de residencia] **446**

Parados registrados, edad ≤ 24 años	33
Parados registrados, edad 25-44 años	149
Parados registrados, edad ≥ 45 años	264
Parados registrados, hombres	143
Parados registrados, mujeres	303

Gráfico comparativo Paro registrado últimos 3 años por Rango de Edad y Sexo

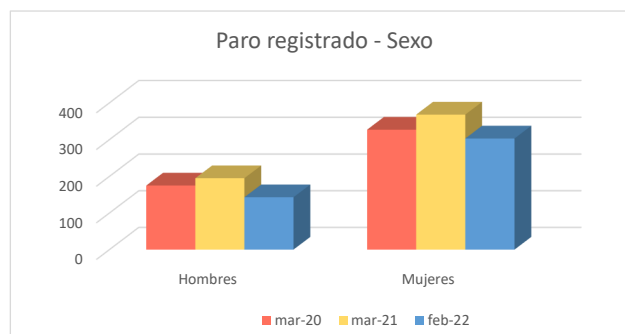
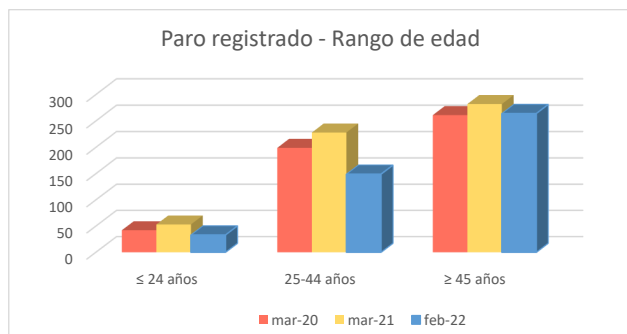

1c. Afiliados a la Seguridad Social por municipio de residencia del trabajador

Total Afiliados a la Seguridad Social, por ubicación **residencia** (1 enero 2021) **2.675**
 % sobre el total de la Comunidad de Madrid **0,08%**

Afiliados por intervalo de edad (1/1/2021)	N	%
● Afiliados a la Seguridad Social < 30 años	319	11,9%
● Afiliados a la Seguridad Social 30-49 años	1.499	56,0%
● Afiliados a la Seguridad Social ≥ 50 años	857	32,0%



Afiliados por grupo cotización [régimen general] [1/1/2021]	N	%
● Ingenieros/licenciados afiliados a la Seguridad Social	187	7,0%
● Ingenieros técnicos, peritos y ayudantes titulados afiliados a la Seguridad Social	153	5,7%
● Jefes administrativos y de taller afiliados a la Seguridad Social	162	6,1%
● Ayudantes no titulados afiliados a la Seguridad Social	89	3,3%
● Oficiales administrativos afiliados a la Seguridad Social	285	10,7%
● Subalternos afiliados a la Seguridad Social	117	4,4%
● Auxiliares administrativos afiliados a la Seguridad Social	269	10,1%
● Oficiales de primera y segunda afiliados a la Seguridad Social	347	13,0%
● Oficiales de tercera y especialistas afiliados a la Seguridad Social	205	7,7%
● Peones afiliados a la Seguridad Social	309	11,6%
● Menores de dieciocho años afiliados a la Seguridad Social	0	0,0%
● Afiliados a la Seguridad Social sin grupo de cotización	552	20,6%

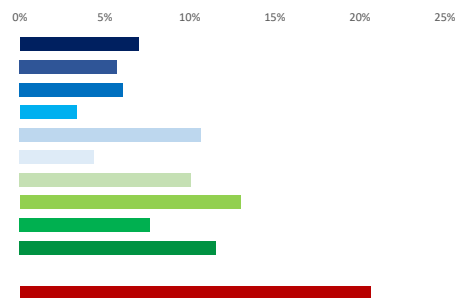

Afiliados por rama de actividad (municipio de residencia) (1/1/2021)	N	%
● Afiliados Seguridad Social, rama agricultura y ganadería	7	0,3%
● Afiliados Seguridad Social, rama minería, industria y energía	381	14,2%
● Afiliados Seguridad Social, rama de construcción	232	8,7%
● Afiliados Seguridad Social, rama de servicios de distribución y hostelería	866	32,4%
● Afiliados Seguridad Social, rama de servicios a empresas y financieros	585	21,9%
● Afiliados Seguridad Social, rama de otros servicios	604	22,6%



2. Mercado de trabajo: Tejido productivo de la zona/municipio (UNIDADES PRODUCTIVAS y OCUPADOS de esas Unidades productivas)

2a. Nº total de UNIDADES PRODUCTIVAS situadas en la zona/municipio

Unidades productivas [colectivo empresarial] [1 de enero 2021] **746**
 % sobre el total de la Comunidad de Madrid **0,1%**

2b. Nº de OCUPADOS en las unidades productivas situadas en la zona/municipio

Nº de ocupados [Colectivo empresarial] [1 de enero 2021] **2.407**
 % sobre el total de la Comunidad de Madrid **0,1%**

2c. Evolución del nº total de UNIDADES PRODUCTIVAS y de OCUPADOS situados en la zona/municipio

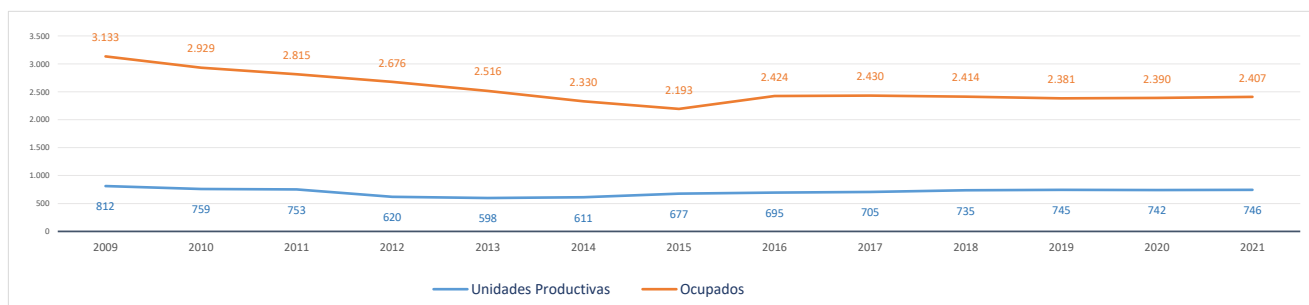

Evolución cronológica de las UNIDADES PRODUCTIVAS en el municipio, la zona y la Región

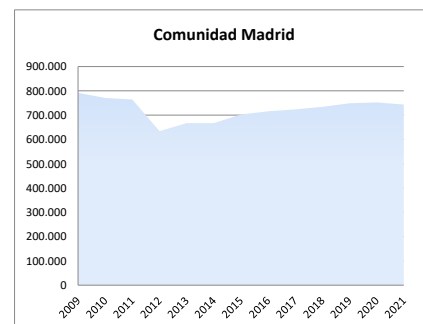
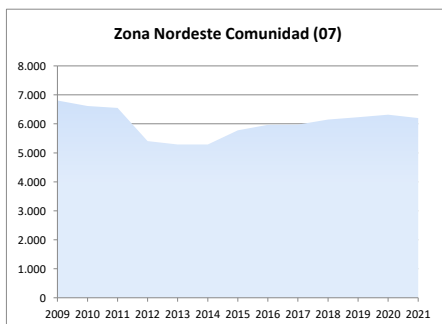
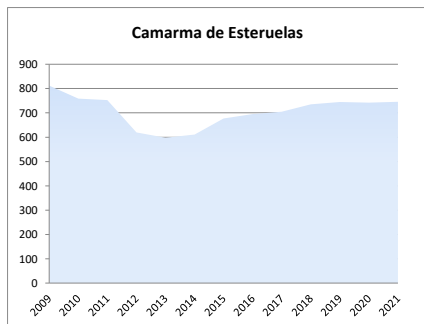

2d. Análisis por estrato de empleo

Evolución del nº de UNIDADES PRODUCTIVAS situadas en la zona/municipio, según estrato de empleo 2009-2021 [datos a 1 de enero de cada año]

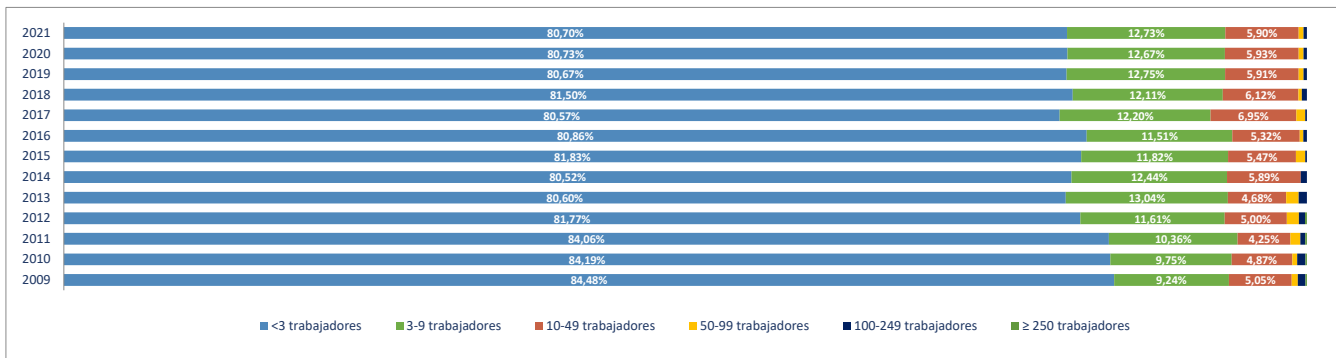

Evolución del nº de OCUPADOS EN LAS UNIDADES PRODUCTIVAS situadas en la zona/municipio, según estrato de empleo 2009-2021 [a 1 de enero de cada año]

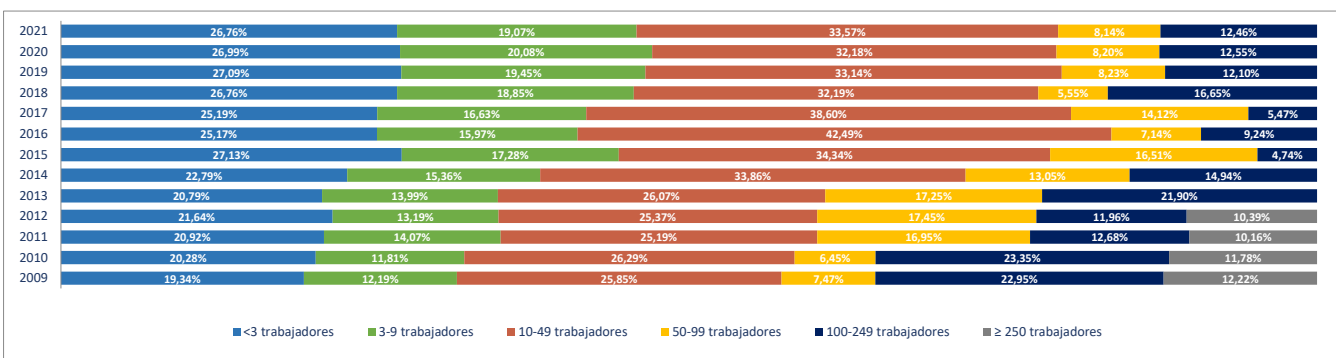

2e. Unidades productivas y ocupados por rama de actividad

Total Rama de actividad en 2021 [R-28 Colectivo empresarial]	Unidades product.	%	Ocupados	%
1ª Agricultura, ganadería, caza, selvicultura y pesca	11	1,47%	13	0,54%
2ª Minería, electricidad y agua	4	0,54%	7	0,29%
3ª Industria de la alimentación, bebidas y tabaco	5	0,67%	16	0,66%
4ª Industria textil, de la confección, cuero y calzado	5	0,67%	15	0,62%
5ª Metálicas básicas e intermedias	35	4,69%	169	7,02%
6ª Construcción de maquinaria y equipo mecánico	4	0,54%	4	0,17%
7ª Construcción de maquinaria y equipo eléctrico, electrónico y óptico	1	0,13%	11	0,46%
8ª Fabricación de material de transporte	3	0,40%	8	0,33%
9ª Industria del papel y artes gráficas	3	0,40%	12	0,50%
10ª Industria química, coquerías y refino de petróleo	4	0,54%	77	3,20%
11ª Fabricación de otros productos minerales no metálicos	5	0,67%	125	5,19%
12ª Industria de la madera, el caucho y otras industrias manufactureras	21	2,82%	206	8,56%
13ª Construcción	127	17,02%	276	11,47%
14ª Comercio mayorista e intermediarios del comercio (exc. vehículos)	51	6,84%	155	6,44%
15ª Comercio minorista y comercio y reparación de vehículos	91	12,20%	154	6,40%
16ª Hostelería	33	4,42%	47	1,95%
17ª Transporte y almacenamiento	82	10,99%	406	16,87%
18ª Información y comunicaciones	12	1,61%	13	0,54%
19ª Actividades Inmobiliarias	8	1,07%	9	0,37%
20ª Actividades profesionales, científicas y técnicas	41	5,50%	59	2,45%
21ª Actividades administrativas y servicios auxiliares	48	6,43%	182	7,56%
22ª Actividades financieras y de seguros	20	2,68%	40	1,66%
23ª Admón pública, defensa, seguridad social y organismos extraterritoriales	2	0,27%	29	1,20%
24ª Educación	26	3,49%	154	6,40%
25ª Actividades sanitarias y de servicios sociales	19	2,55%	66	2,74%
26ª Actividades artísticas, recreativas y de entretenimiento	16	2,14%	46	1,91%
27ª Reparación y otros servicios personales	30	4,02%	59	2,45%
28ª Actividades asociativas y de los hogares	39	5,23%	49	2,04%

Porcentaje de Unidades productivas y Ocupados por rama de actividad

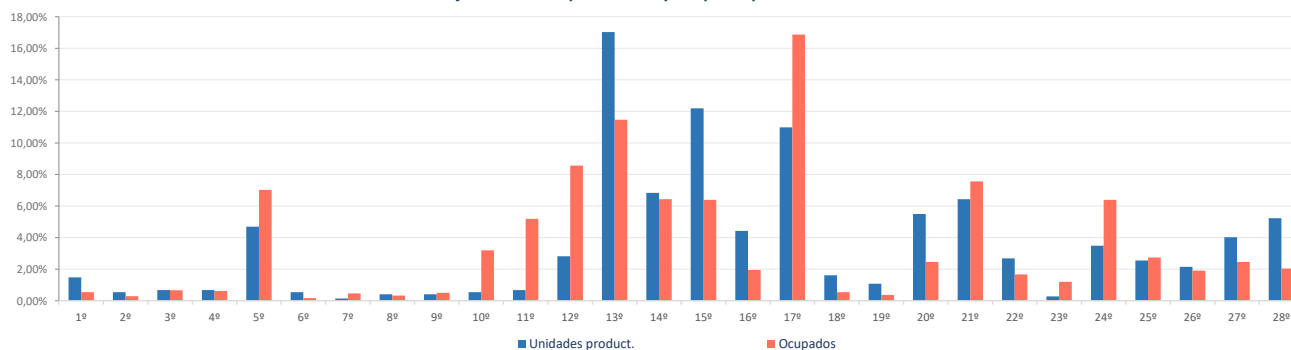

Ranking 20 actividades económicas con más UNIDADES PRODUCTIVAS [R-66 Colectivo empresarial] [1 enero 2021]

1ª	Actividades de construcción especializada	86
2ª	Comercio minorista (excepto vehículos)	71
3ª	Comercio mayorista e intermediarios del comercio (exc. vehículos)	51
4ª	Transporte terrestre de mercancías y por tubería	49
5ª	Construcción general	41
6ª	Otras actividades administrativas	41
7ª	Actividades de los hogares	37
8ª	Fabricación de productos metálicos, excepto maquinaria y equipo	33
9ª	Servicios de comidas y bebidas	33
10ª	Reparación y otros servicios personales	30
11ª	Educación	26
12ª	Comercio y reparación de vehículos	20
13ª	Transporte terrestre de viajeros	20
14ª	Actividades sanitarias y de servicios sociales	19
15ª	Otras actividades profesionales	16
16ª	Actividades auxiliares a los servicios financieros y a los seguros	16
17ª	Actividades artísticas, recreativas y de entretenimiento	16
18ª	Otras industrias manufactureras y reparación de maquinaria y equipo	12
19ª	Agricultura, ganadería, caza, selvicultura y pesca	11
20ª	Servicios anexos al transporte	11

Comparativa 20 actividades económicas con más UNIDADES PRODUCTIVAS en el municipio, la zona y la Región [R-66 Colectivo empresarial] [1 enero 2021]

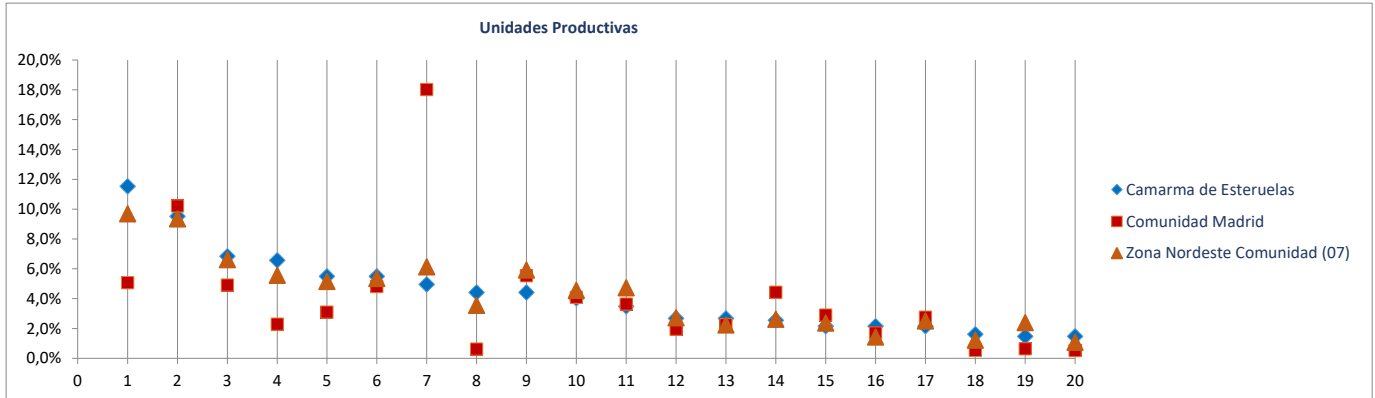

Ranking 20 actividades económicas con más OCUPADOS [R-66 Colectivo empresarial] [1 enero 2021]

1ª	Servicios anexos al transporte	248
2ª	Actividades de construcción especializada	202
3ª	Otras actividades administrativas	165
4ª	Fabricación de productos metálicos, excepto maquinaria y equipo	159
5ª	Comercio mayorista e intermediarios del comercio (exc. vehículos)	155
6ª	Educación	154
7ª	Fabricación de productos de caucho y materias plásticas	153
8ª	Transporte terrestre de mercancías y por tubería	133
9ª	Comercio minorista (excepto vehículos)	126
10ª	Fabricación de vidrio y productos de otras industrias no metálicas	125
11ª	Construcción general	74
12ª	Actividades sanitarias y de servicios sociales	66
13ª	Reparación y otros servicios personales	59
14ª	Química de base e industrial	56
15ª	Servicios de comidas y bebidas	47
16ª	Actividades artísticas, recreativas y de entretenimiento	46
17ª	Otras industrias manufactureras y reparación de maquinaria y equipo	44
18ª	Actividades de los hogares	39
19ª	Admón pública, defensa, seguridad social y organismos extraterritoriales	29
20ª	Comercio y reparación de vehículos	28

Comparativa 20 actividades económicas con más OCUPADOS en el municipio, la zona y la Región [R66 - Colectivo empresarial] [1 enero 2021]

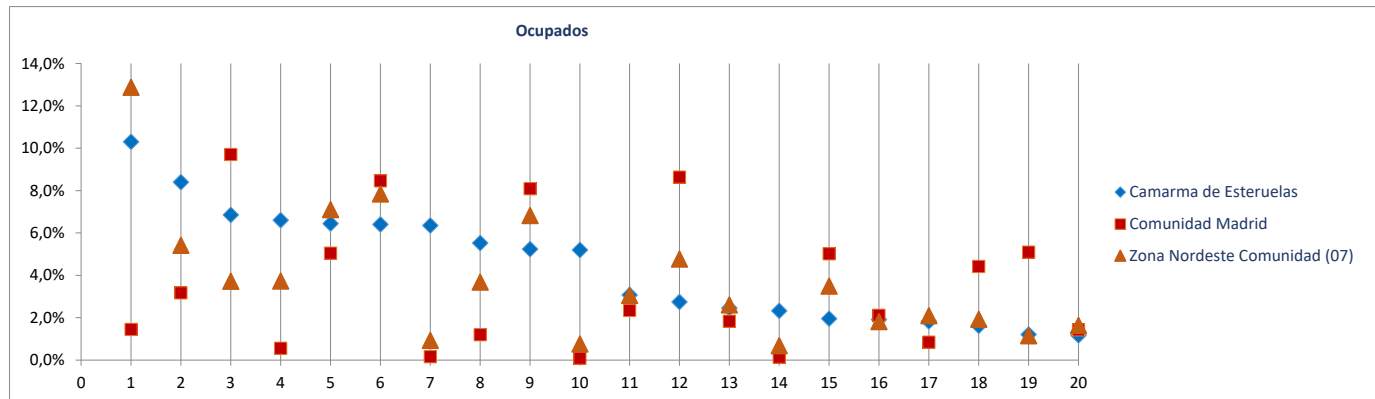

Radiografía de las zonas NUTS4 madrileñas

BLOQUE 1. Datos geográficos y demográficos

Zona Nordeste Comunidad (07)

Camarma de Esteruelas, Daganzo de Arriba, Fresno de Torote, Fuente el Saz de Jarama, Meco, El Molar, Ribatejada, Talamanca de Jarama, Valdeavero, Valdeolmos-Alalpardo, Valdepiélagos, Valdetorres de Jarama

Daganzo de Arriba



Superficie (Km ²)	43,4
Densidad de población (1 enero 2021) [habitantes/km2]	242

Evolución 2009-2021 de la población empadronada [personas] [datos a 1 de enero de cada año]

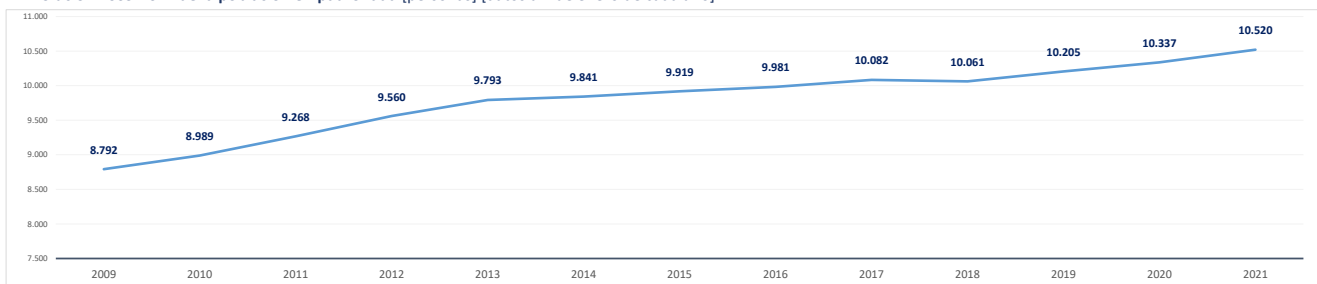

Población empadronada (1 enero 2021) [personas]	10.520
Edad media de la población (2020) [años]	36,4

Población 16-30 años (1 enero 2021) [personas]	1.755
[% respecto del total de la población]	16,7%
Población extranjera (1 enero 2021) [personas]	805
[% respecto del total de la población]	7,7%

Grado de juventud de la población (población ≤ 15 años) (1 enero 2021) [%]	20,3%	Nut: 18,2%	CM: 14,7%
Grado de envejecimiento de la población (población ≥ 65 años) (1 enero 2021) [%]	8,0%	Nut: 11,3%	CM: 18,0%
Proporción de dependencia (1 enero 2021) [ratio:(poblac ≤15 años+≥65 años)/(poblac 16-64 años)]	0,40	Nut: 0,42	CM: 0,49
Proporción de reemplazamiento (1 enero 2021) [ratio: (población 16-40 años) / (población 41-65 años)]	0,63	Nut: 0,72	CM: 0,79

Crecimiento de la población empadronada [%] [enero 2020-enero 2021]	1,8%
Crecimiento vegetativo (2019) [número] [nacimientos - defunciones]	31
Emigraciones al resto de Comunidades Autónomas (2020) [número de bajas en el Padrón en la CM]	123
Saldo migratorio (2020) [número: inmigración - emigración.]	84

Evolución 2007-2020 de la edad media de la población [años] [datos a 1 de enero de cada año]

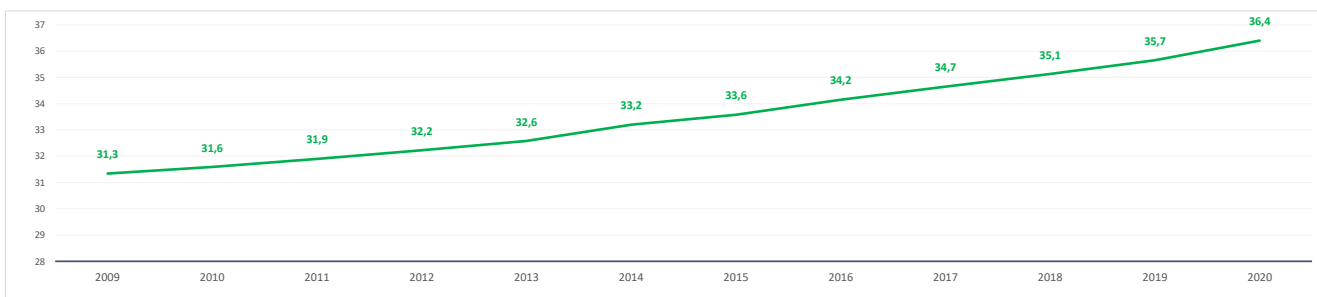

Evolución 2009-2021 de la población ≤ 15 años y ≥ 65 años [%] [datos a 1 de enero de cada año]

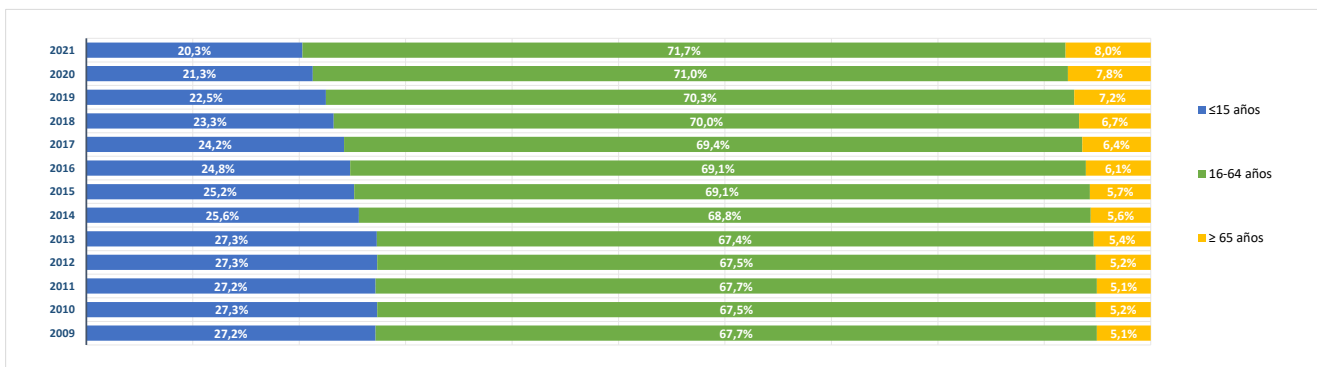

BLOQUE 2. Mercado de trabajo y tejido productivo

Zona Nordeste Comunidad (07)

Camarma de Esteruelas, Daganzo de Arriba, Fresno de Torote, Fuente el Saz de Jarama, Meco, El Molar, Ribatejada, Talamanca de Jarama, Valdeavero, Valdeolmos-Alalpardo, Valdepiélagos, Valdetorres de Jarama



Daganzo de Arriba

1. Mercado de trabajo: datos sobre trabajadores RESIDENTES en la zona/municipio

1a. Población de 16 a 64 años

Población de 16-64 años [potencialmente activa] [Padrón municipal] [1 de enero 2021] **7.343**
 % sobre el total de la Comunidad de Madrid **0,2%**

Evolución de la población de 16-64 años [en la zona o municipio de residencia]

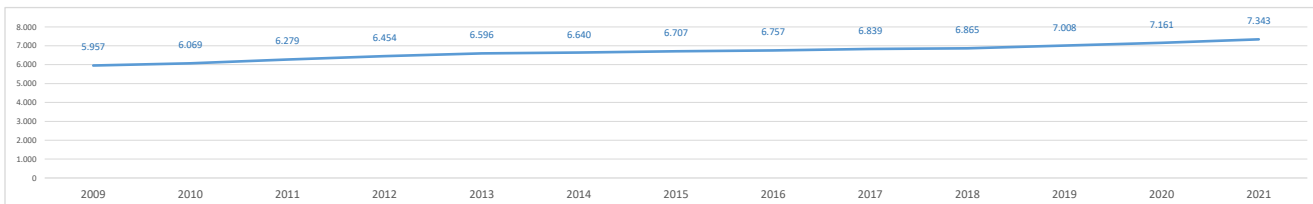

1b. Paro registrado

Evolución del número de parados registrados (en la zona o municipio de residencia) [Datos a 31 de marzo]

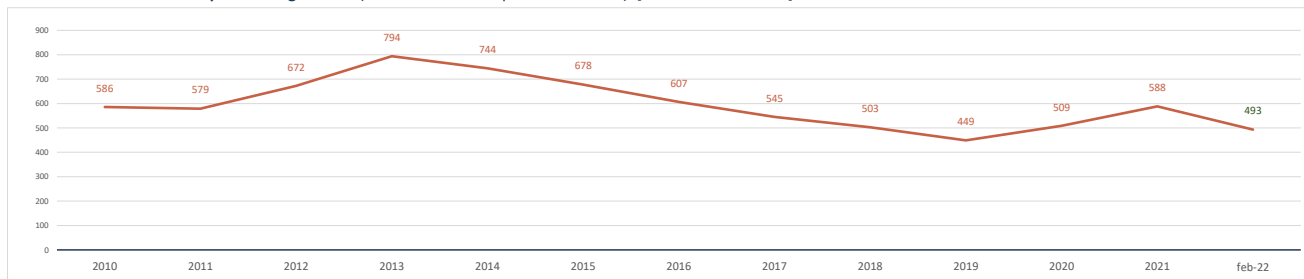

Parados registrados (31 marzo 2021) [zona/municipio de residencia] **588**
 % respecto población 16-64 años de la zona o municipio **8,0%**

Parados registrados, edad ≤ 24 años	68
% respecto población 16-24 años de la zona o municipio	5,3%
Parados registrados, edad 25-44 años	169
% respecto población 25-44 años de la zona o municipio	7,0%
Parados registrados, edad ≥ 45 años	351
% respecto población 45-64 años de la zona o municipio	9,6%
Parados registrados, hombres	205
% respecto población hombres de la zona o municipio	5,6%
Parados registrados, mujeres	383
% respecto población mujeres de la zona o municipio	10,3%

Parados registrados (28 febrero 2022) [zona/municipio de residencia] **493**

Parados registrados, edad ≤ 24 años	28
Parados registrados, edad 25-44 años	122
Parados registrados, edad ≥ 45 años	343
Parados registrados, hombres	168
Parados registrados, mujeres	325

Gráfico comparativo Paro registrado últimos 3 años por Rango de Edad y Sexo

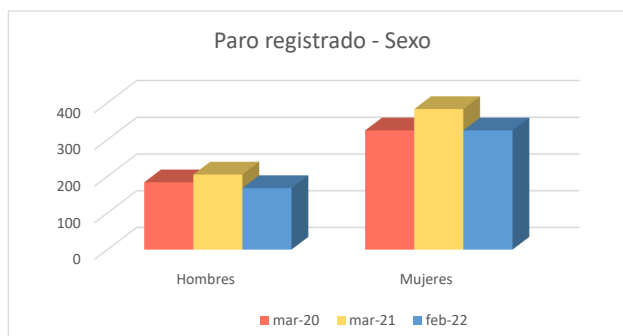
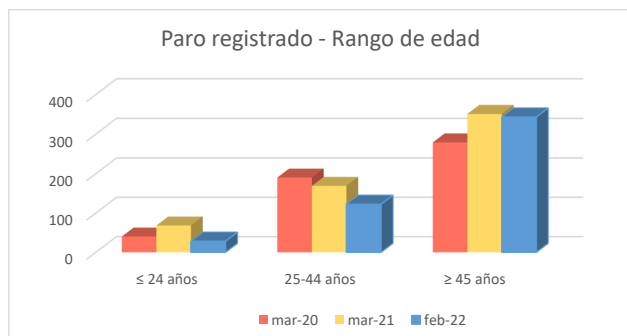

1c. Afiliados a la Seguridad Social por municipio de residencia del trabajador

Total Afiliados a la Seguridad Social, por ubicación **residencia** (1 enero 2021) **4.246**
 % sobre el total de la Comunidad de Madrid **0,13%**

Afiliados por intervalo de edad (1/1/2021)	N	%
● Afiliados a la Seguridad Social < 30 años	529	12,5%
● Afiliados a la Seguridad Social 30-49 años	2.211	52,1%
● Afiliados a la Seguridad Social ≥ 50 años	1.506	35,5%



Afiliados por grupo cotización [régimen general] [1/1/2021]	N	%
● Ingenieros/licenciados afiliados a la Seguridad Social	478	11,3%
● Ingenieros técnicos, peritos y ayudantes titulados afiliados a la Seguridad Social	319	7,5%
● Jefes administrativos y de taller afiliados a la Seguridad Social	278	6,5%
● Ayudantes no titulados afiliados a la Seguridad Social	177	4,2%
● Oficiales administrativos afiliados a la Seguridad Social	548	12,9%
● Subalternos afiliados a la Seguridad Social	179	4,2%
● Auxiliares administrativos afiliados a la Seguridad Social	506	11,9%
● Oficiales de primera y segunda afiliados a la Seguridad Social	453	10,7%
● Oficiales de tercera y especialistas afiliados a la Seguridad Social	232	5,5%
● Peones afiliados a la Seguridad Social	336	7,9%
● Menores de dieciocho años afiliados a la Seguridad Social	0	0,0%
● Afiliados a la Seguridad Social sin grupo de cotización	740	17,4%

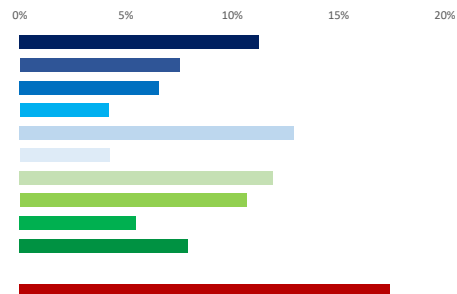

Afiliados por rama de actividad (municipio de residencia) (1/1/2021)	N	%
● Afiliados Seguridad Social, rama agricultura y ganadería	19	0,4%
● Afiliados Seguridad Social, rama minería, industria y energía	482	11,4%
● Afiliados Seguridad Social, rama de construcción	228	5,4%
● Afiliados Seguridad Social, rama de servicios de distribución y hostelería	1.452	34,2%
● Afiliados Seguridad Social, rama de servicios a empresas y financieros	1.129	26,6%
● Afiliados Seguridad Social, rama de otros servicios	936	22,0%



2. Mercado de trabajo: Tejido productivo de la zona/municipio (UNIDADES PRODUCTIVAS y OCUPADOS de esas Unidades productivas)

2a. Nº total de UNIDADES PRODUCTIVAS situadas en la zona/municipio

Unidades productivas [colectivo empresarial] [1 de enero 2021] **1.043**
 % sobre el total de la Comunidad de Madrid **0,1%**

2b. Nº de OCUPADOS en las unidades productivas situadas en la zona/municipio

Nº de ocupados [Colectivo empresarial] [1 de enero 2021] **4.206**
 % sobre el total de la Comunidad de Madrid **0,1%**

2c. Evolución del nº total de UNIDADES PRODUCTIVAS y de OCUPADOS situados en la zona/municipio

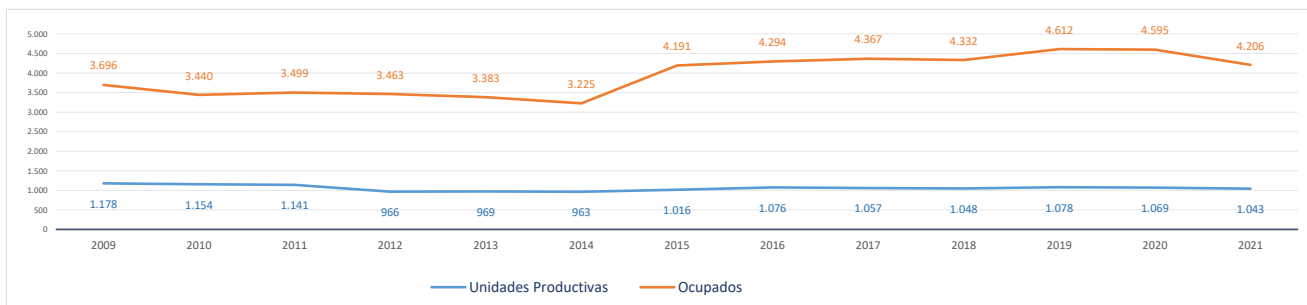

Evolución cronológica de las UNIDADES PRODUCTIVAS en el municipio, la zona y la Región

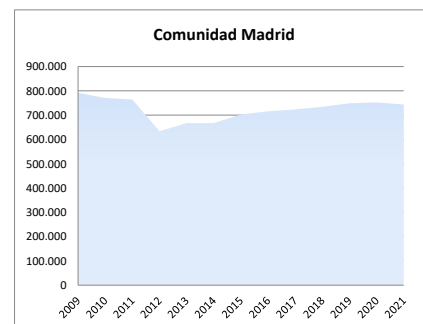
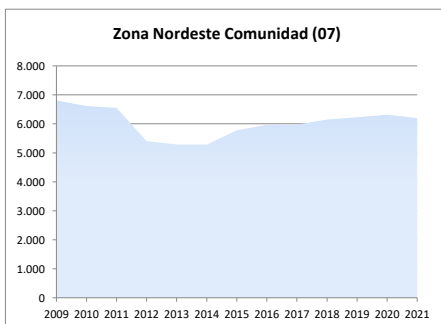
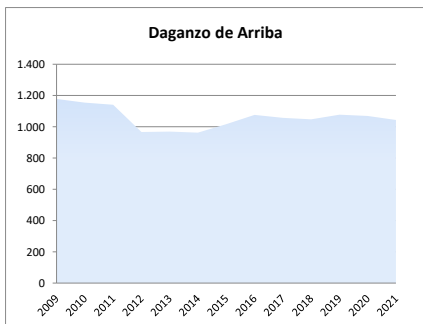

2d. Análisis por estrato de empleo

Evolución del nº de UNIDADES PRODUCTIVAS situadas en la zona/municipio, según estrato de empleo 2009-2021 [datos a 1 de enero de cada año]

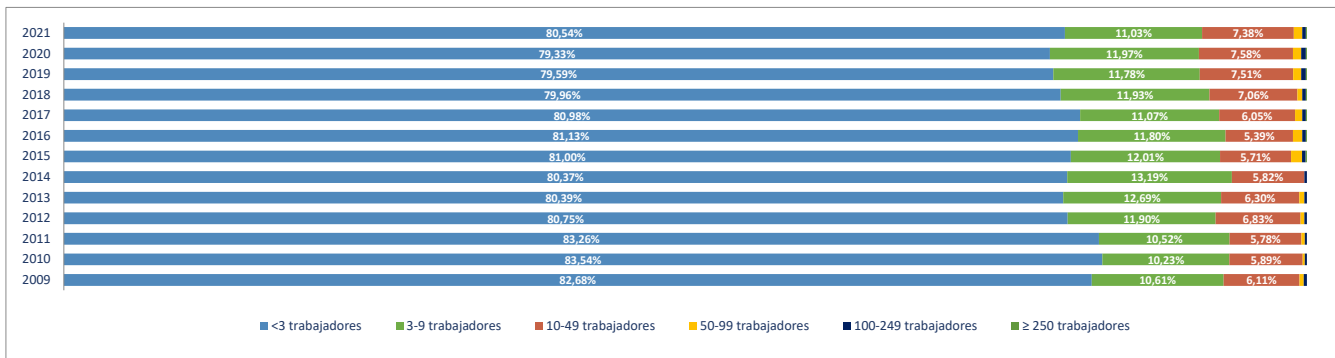

Evolución del nº de OCUPADOS EN LAS UNIDADES PRODUCTIVAS situadas en la zona/municipio, según estrato de empleo 2009-2021 [a 1 de enero de cada año]

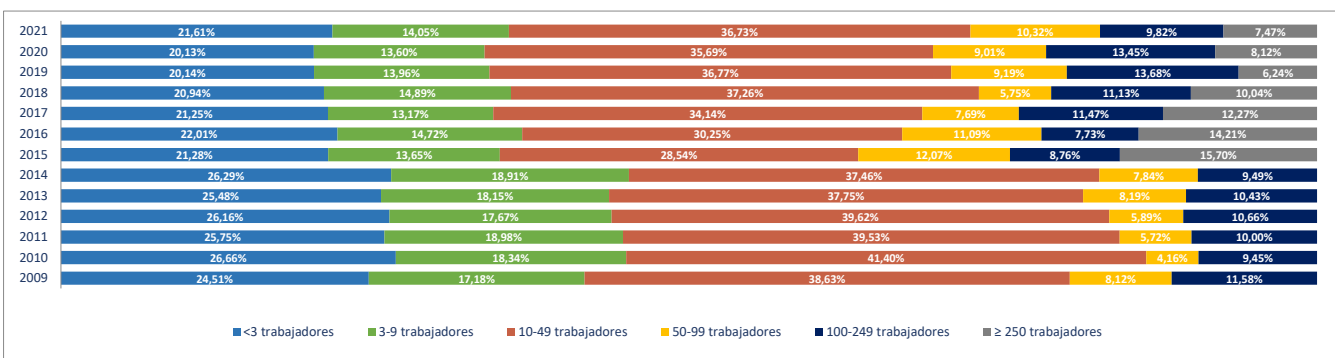

2e. Unidades productivas y ocupados por rama de actividad

Total Rama de actividad en 2021 [R-28 Colectivo empresarial]	Unidades product.	%	Ocupados	%
1ª Agricultura, ganadería, caza, selvicultura y pesca	20	1,92%	22	0,52%
2ª Minería, electricidad y agua	4	0,38%	7	0,17%
3ª Industria de la alimentación, bebidas y tabaco	9	0,86%	696	16,55%
4ª Industria textil, de la confección, cuero y calzado	4	0,38%	8	0,19%
5ª Metálicas básicas e intermedias	46	4,41%	234	5,56%
6ª Construcción de maquinaria y equipo mecánico	5	0,48%	91	2,16%
7ª Construcción de maquinaria y equipo eléctrico, electrónico y óptico	4	0,38%	57	1,36%
8ª Fabricación de material de transporte	8	0,77%	127	3,02%
9ª Industria del papel y artes gráficas	6	0,58%	21	0,50%
10ª Industria química, coquerías y refino de petróleo	4	0,38%	5	0,12%
11ª Fabricación de otros productos minerales no metálicos	2	0,19%	7	0,17%
12ª Industria de la madera, el caucho y otras industrias manufactureras	32	3,07%	85	2,02%
13ª Construcción	106	10,16%	275	6,54%
14ª Comercio mayorista e intermediarios del comercio (exc. vehículos)	95	9,11%	605	14,38%
15ª Comercio minorista y comercio y reparación de vehículos	93	8,92%	267	6,35%
16ª Hostelería	68	6,52%	150	3,57%
17ª Transporte y almacenamiento	125	11,98%	356	8,46%
18ª Información y comunicaciones	25	2,40%	30	0,71%
19ª Actividades Inmobiliarias	12	1,15%	22	0,52%
20ª Actividades profesionales, científicas y técnicas	71	6,81%	322	7,66%
21ª Actividades administrativas y servicios auxiliares	67	6,42%	154	3,66%
22ª Actividades financieras y de seguros	27	2,59%	55	1,31%
23ª Admón pública, defensa, seguridad social y organismos extraterritoriales	1	0,10%	42	1,00%
24ª Educación	44	4,22%	245	5,83%
25ª Actividades sanitarias y de servicios sociales	24	2,30%	72	1,71%
26ª Actividades artísticas, recreativas y de entretenimiento	26	2,49%	79	1,88%
27ª Reparación y otros servicios personales	41	3,93%	87	2,07%
28ª Actividades asociativas y de los hogares	74	7,09%	85	2,02%

Porcentaje de Unidades productivas y Ocupados por rama de actividad

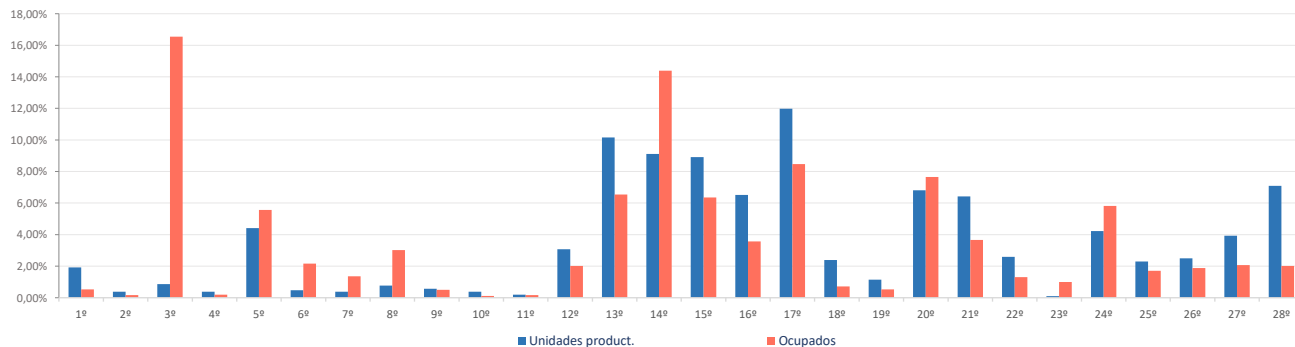

Ranking 20 actividades económicas con más UNIDADES PRODUCTIVAS [R-66 Colectivo empresarial] [1 enero 2021]

1º	Comercio mayorista e intermediarios del comercio (exc. vehículos)	95
2º	Actividades de construcción especializada	76
3º	Actividades de los hogares	71
4º	Comercio minorista (excepto vehículos)	65
5º	Servicios de comidas y bebidas	65
6º	Transporte terrestre de mercancías y por tubería	59
7º	Otras actividades administrativas	54
8º	Fabricación de productos metálicos, excepto maquinaria y equipo	44
9º	Educación	44
10º	Reparación y otros servicios personales	41
11º	Transporte terrestre de viajeros	35
12º	Construcción general	30
13º	Comercio y reparación de vehículos	28
14º	Actividades artísticas, recreativas y de entretenimiento	26
15º	Actividades sanitarias y de servicios sociales	24
16º	Servicios anexos al transporte	23
17º	Otras industrias manufacturas y reparación de maquinaria y equipo	21
18º	Agricultura, ganadería, caza, selvicultura y pesca	20
19º	Otras actividades profesionales	20
20º	Actividades auxiliares a los servicios financieros y a los seguros	19

Comparativa 20 actividades económicas con más UNIDADES PRODUCTIVAS en el municipio, la zona y la Región [R-66 Colectivo empresarial] [1 enero 2021]

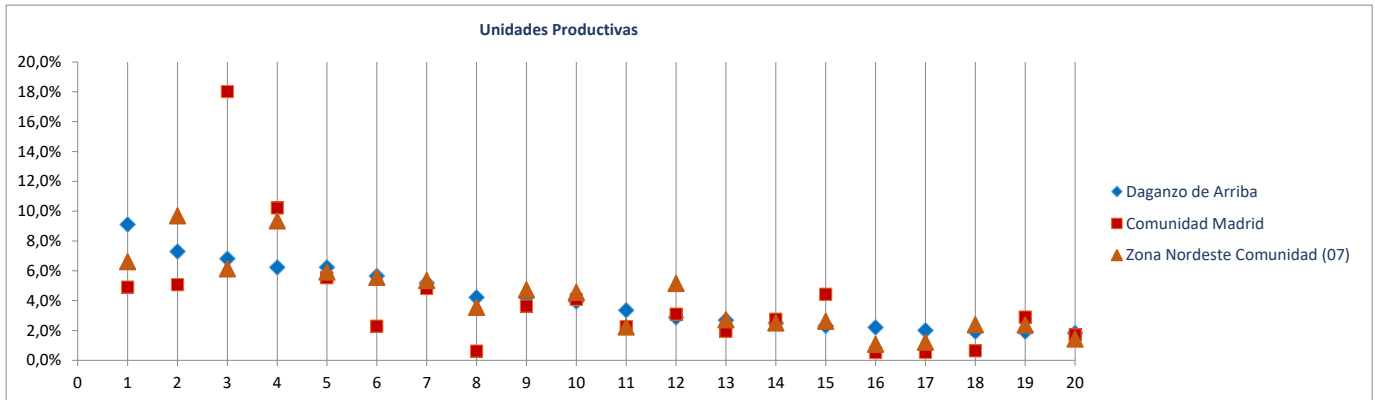

Ranking 20 actividades económicas con más OCUPADOS [R-66 Colectivo empresarial] [1 enero 2021]

1º	Comercio mayorista e intermediarios del comercio (exc. vehículos)	605
2º	Otras industrias alimenticias	547
3º	Educación	245
4º	Actividades de construcción especializada	219
5º	Fabricación de productos metálicos, excepto maquinaria y equipo	212
6º	Servicios anexos al transporte	152
7º	Servicios, ensayos y análisis técnicos	148
8º	Servicios de comidas y bebidas	147
9º	Elaboración de bebidas e industria del tabaco	146
10º	Comercio minorista (excepto vehículos)	144
11º	Transporte terrestre de mercancías y por tubería	142
12º	Fabricación de vehículos de motor y sus piezas	127
13º	Comercio y reparación de vehículos	123
14º	Otras actividades administrativas	112
15º	Construcción de maquinaria y equipo mecánico	91
16º	Reparación y otros servicios personales	87
17º	Actividades artísticas, recreativas y de entretenimiento	79
18º	Actividades de los hogares	77
19º	Actividades sanitarias y de servicios sociales	72
20º	Actividades de las sedes centrales y consultoría de gestión empresarial	66

Comparativa 20 actividades económicas con más OCUPADOS en el municipio, la zona y la Región [R66 - Colectivo empresarial] [1 enero 2021]

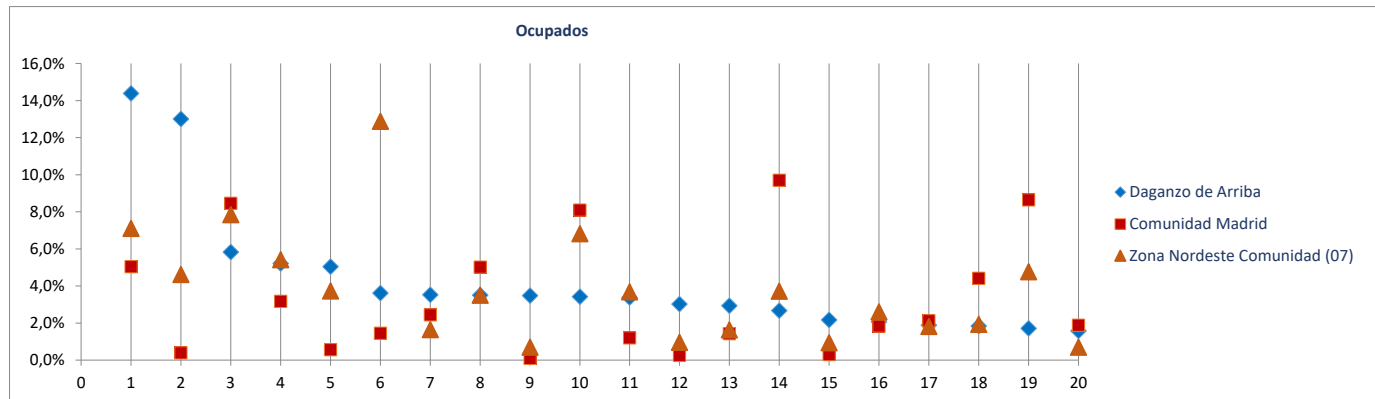

Radiografía de las zonas NUTS4 madrileñas

BLOQUE 1. Datos geográficos y demográficos

Zona Nordeste Comunidad (07)

Camarma de Esteruelas, Daganzo de Arriba, Fresno de Torote, Fuente el Saz de Jarama, Meco, El Molar, Ribatejada, Talamanca de Jarama, Valdeavero, Valdeolmos-Alalpardo, Valdepiélagos, Valdetorres de Jarama



Fresno de Torote

Superficie (Km ²)	31,8
Densidad de población (1 enero 2021) [habitantes/km2]	76

Evolución 2009-2021 de la población empadronada [personas] [datos a 1 de enero de cada año]

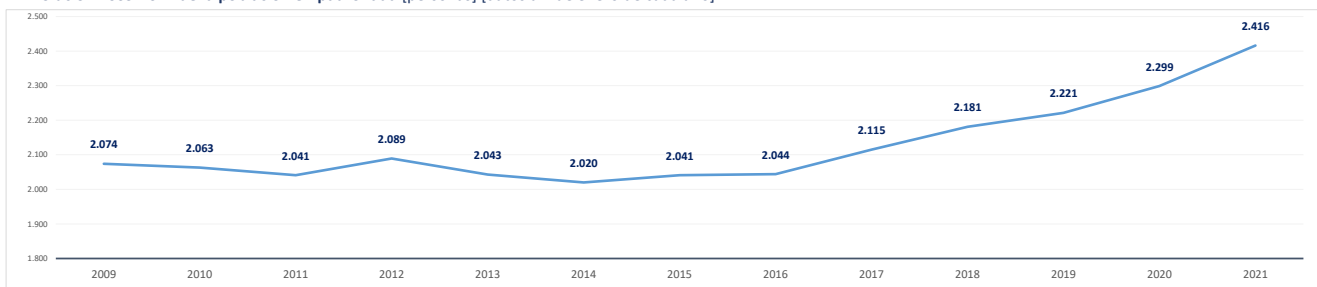

Población empadronada (1 enero 2021) [personas]	2.416
Edad media de la población (2020) [años]	39,6

Población 16-30 años (1 enero 2021) [personas]	323
[% respecto del total de la población]	13,4%
Población extranjera (1 enero 2021) [personas]	245
[% respecto del total de la población]	10,1%

Grado de juventud de la población (población ≤ 15 años) (1 enero 2021) [%]	18,6%	Nut: 18,2%	CM: 14,7%
Grado de envejecimiento de la población (población ≥ 65 años) (1 enero 2021) [%]	14,3%	Nut: 11,3%	CM: 18,0%
Proporción de dependencia (1 enero 2021) [ratio:(poblac ≤15 años+≥65 años)/(poblac 16-64 años)]	0,49	Nut: 0,42	CM: 0,49
Proporción de reemplazamiento (1 enero 2021) [ratio: (población 16-40 años) / (población 41-65 años)]	0,66	Nut: 0,72	CM: 0,79

Crecimiento de la población empadronada [%] [enero 2020-enero 2021]	5,1%
Crecimiento vegetativo (2019) [número] [nacimientos - defunciones]	11
Emigraciones al resto de Comunidades Autónomas (2020) [número de bajas en el Padrón en la CM]	34
Saldo migratorio (2020) [número: inmigración - emigración.]	117

Evolución 2007-2020 de la edad media de la población [años] [datos a 1 de enero de cada año]

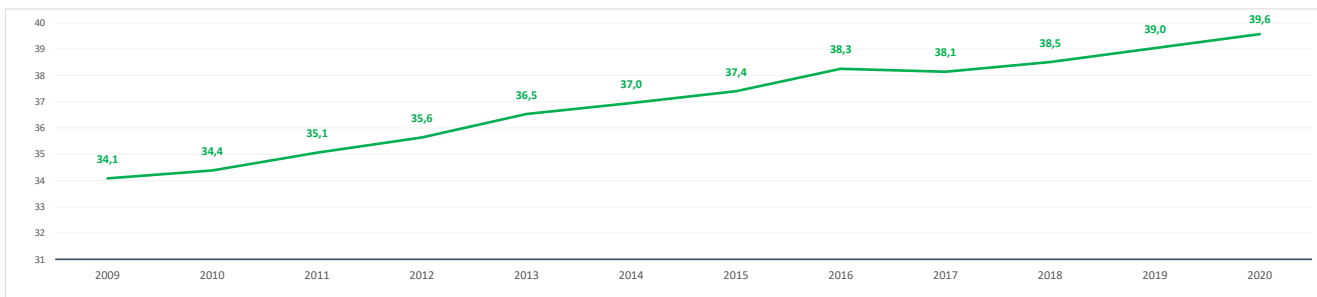

Evolución 2009-2021 de la población ≤ 15 años y ≥ 65 años [%] [datos a 1 de enero de cada año]

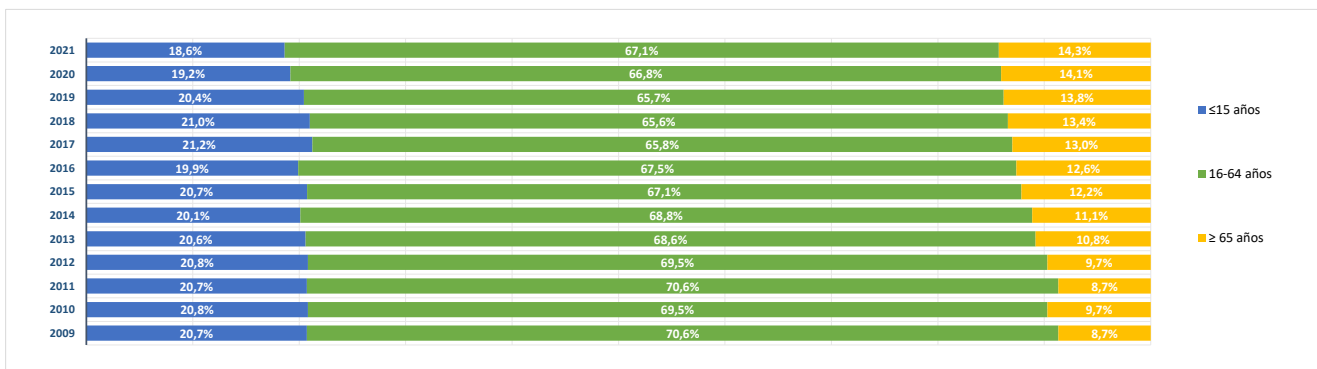

BLOQUE 2. Mercado de trabajo y tejido productivo

Zona Nordeste Comunidad (07)

Camarma de Esteruelas, Daganzo de Arriba, Fresno de Torote, Fuente el Saz de Jarama, Meco, El Molar, Ribatejada, Talamanca de Jarama, Valdeavero, Valdeolmos-Alalpardo, Valdepiélagos, Valdetorres de Jarama



Fresno de Torote

1. Mercado de trabajo: datos sobre trabajadores RESIDENTES en la zona/municipio

1a. Población de 16 a 64 años

Población de 16-64 años [potencialmente activa] [Padrón municipal] [1 de enero 2021] **1.592**
 % sobre el total de la Comunidad de Madrid **0,0%**

Evolución de la población de 16-64 años [en la zona o municipio de residencia]

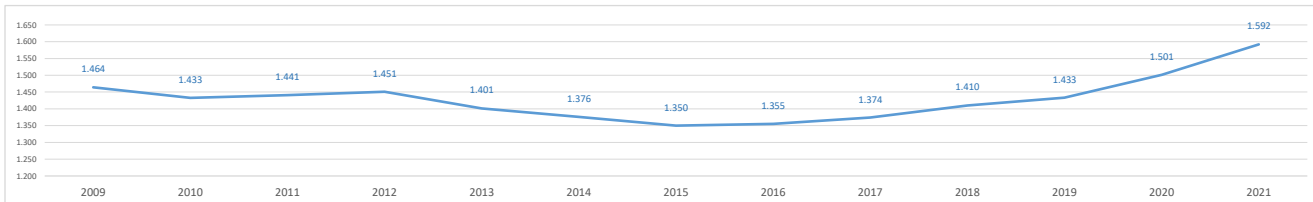

1b. Paro registrado

Evolución del número de parados registrados (en la zona o municipio de residencia) [Datos a 31 de marzo]

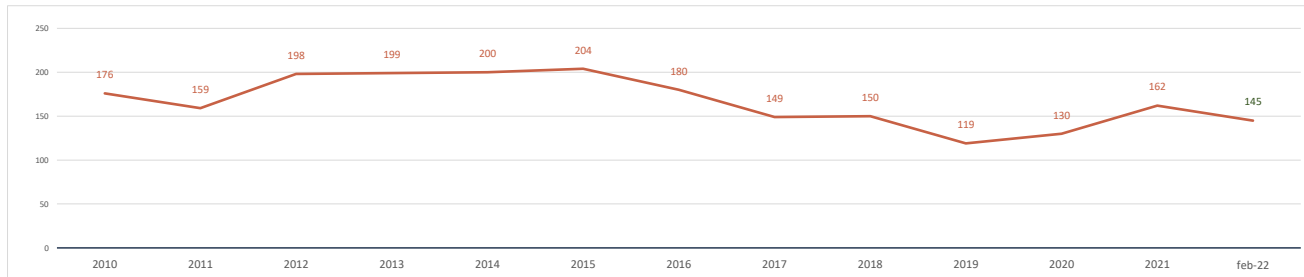

Parados registrados (31 marzo 2021) [zona/municipio de residencia] **162**
 % respecto población 16-64 años de la zona o municipio **10,2%**

Parados registrados, edad ≤ 24 años	12
% respecto población 16-24 años de la zona o municipio	5,9%
Parados registrados, edad 25-44 años	57
% respecto población 25-44 años de la zona o municipio	8,7%
Parados registrados, edad ≥ 45 años	93
% respecto población 45-64 años de la zona o municipio	12,7%
Parados registrados, hombres	68
% respecto población hombres de la zona o municipio	8,0%
Parados registrados, mujeres	94
% respecto población mujeres de la zona o municipio	12,6%

Parados registrados (28 febrero 2022) [zona/municipio de residencia] **145**

Parados registrados, edad ≤ 24 años	9
Parados registrados, edad 25-44 años	55
Parados registrados, edad ≥ 45 años	81
Parados registrados, hombres	58
Parados registrados, mujeres	87

Gráfico comparativo Paro registrado últimos 3 años por Rango de Edad y Sexo

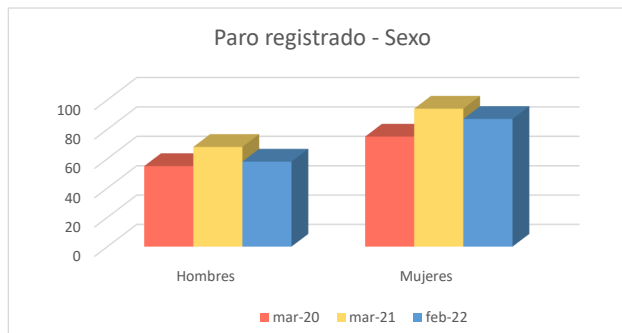
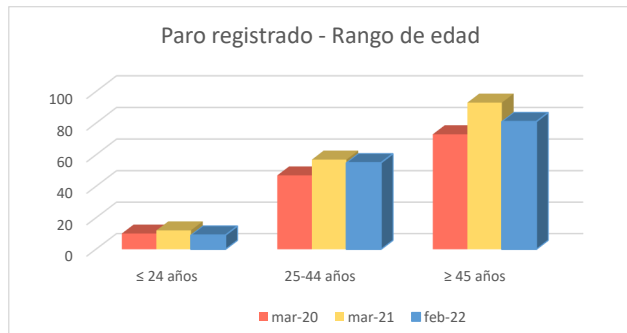

1c. Afiliados a la Seguridad Social por municipio de residencia del trabajador

Total Afiliados a la Seguridad Social, por ubicación **residencia** (1 enero 2021) **716**
 % sobre el total de la Comunidad de Madrid **0,02%**

Afiliados por intervalo de edad (1/1/2021)	N	%
● Afiliados a la Seguridad Social < 30 años	83	11,6%
● Afiliados a la Seguridad Social 30-49 años	435	60,8%
● Afiliados a la Seguridad Social ≥ 50 años	198	27,7%



Afiliados por grupo cotización [régimen general] [1/1/2021]	N	%
● Ingenieros/licenciados afiliados a la Seguridad Social	31	4,3%
● Ingenieros técnicos, peritos y ayudantes titulados afiliados a la Seguridad Social	32	4,5%
● Jefes administrativos y de taller afiliados a la Seguridad Social	33	4,6%
● Ayudantes no titulados afiliados a la Seguridad Social	24	3,4%
● Oficiales administrativos afiliados a la Seguridad Social	75	10,5%
● Subalternos afiliados a la Seguridad Social	32	4,5%
● Auxiliares administrativos afiliados a la Seguridad Social	86	12,0%
● Oficiales de primera y segunda afiliados a la Seguridad Social	120	16,8%
● Oficiales de tercera y especialistas afiliados a la Seguridad Social	51	7,1%
● Peones afiliados a la Seguridad Social	72	10,1%
● Menores de dieciocho años afiliados a la Seguridad Social	1	0,1%
● Afiliados a la Seguridad Social sin grupo de cotización	159	22,2%

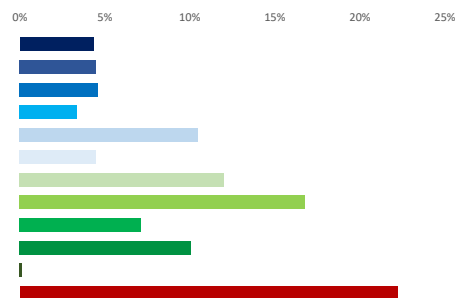

Afiliados por rama de actividad (municipio de residencia) (1/1/2021)	N	%
● Afiliados Seguridad Social, rama agricultura y ganadería	4	0,6%
● Afiliados Seguridad Social, rama minería, industria y energía	87	12,2%
● Afiliados Seguridad Social, rama de construcción	65	9,1%
● Afiliados Seguridad Social, rama de servicios de distribución y hostelería	217	30,3%
● Afiliados Seguridad Social, rama de servicios a empresas y financieros	173	24,2%
● Afiliados Seguridad Social, rama de otros servicios	170	23,7%



2. Mercado de trabajo: Tejido productivo de la zona/municipio (UNIDADES PRODUCTIVAS y OCUPADOS de esas Unidades productivas)

2a. Nº total de UNIDADES PRODUCTIVAS situadas en la zona/municipio

Unidades productivas [colectivo empresarial] [1 de enero 2021] **151**
 % sobre el total de la Comunidad de Madrid **0,0%**

2b. Nº de OCUPADOS en las unidades productivas situadas en la zona/municipio

Nº de ocupados [Colectivo empresarial] [1 de enero 2021] **300**
 % sobre el total de la Comunidad de Madrid **0,0%**

2c. Evolución del nº total de UNIDADES PRODUCTIVAS y de OCUPADOS situados en la zona/municipio

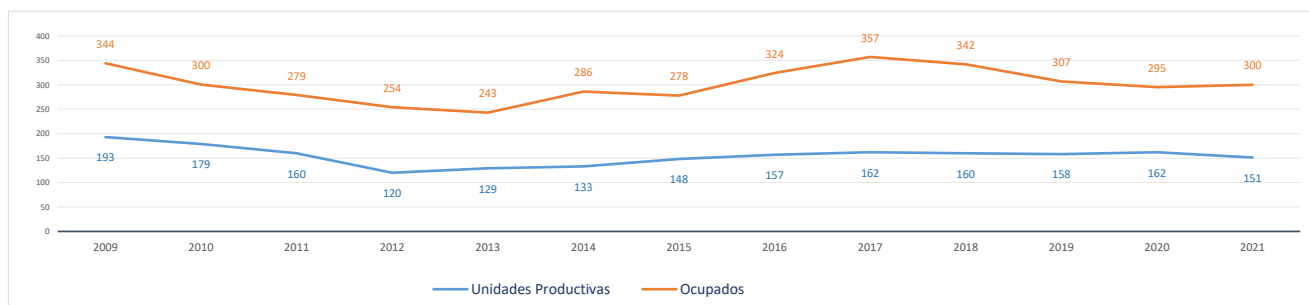

Evolución cronológica de las UNIDADES PRODUCTIVAS en el municipio, la zona y la Región

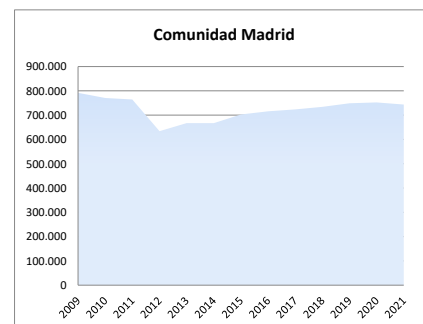
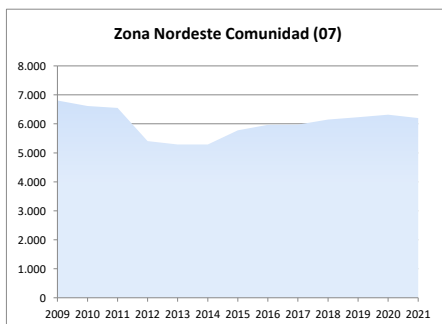
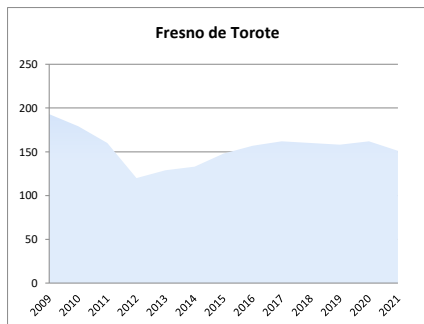

2d. Análisis por estrato de empleo

Evolución del nº de **UNIDADES PRODUCTIVAS** situadas en la zona/municipio, según estrato de empleo 2009-2021 [datos a 1 de enero de cada año]

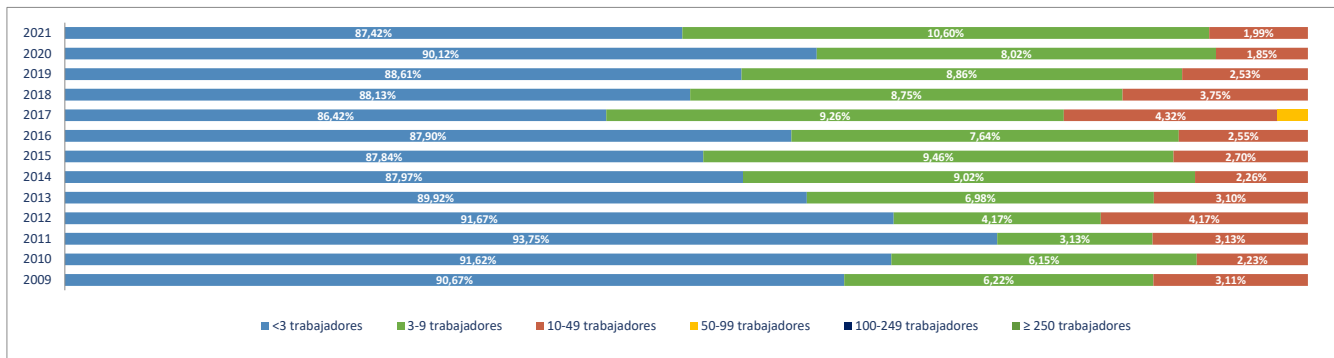

Evolución del nº de **OCUPADOS EN LAS UNIDADES PRODUCTIVAS** situadas en la zona/municipio, según estrato de empleo 2009-2021 [a 1 de enero de cada año]

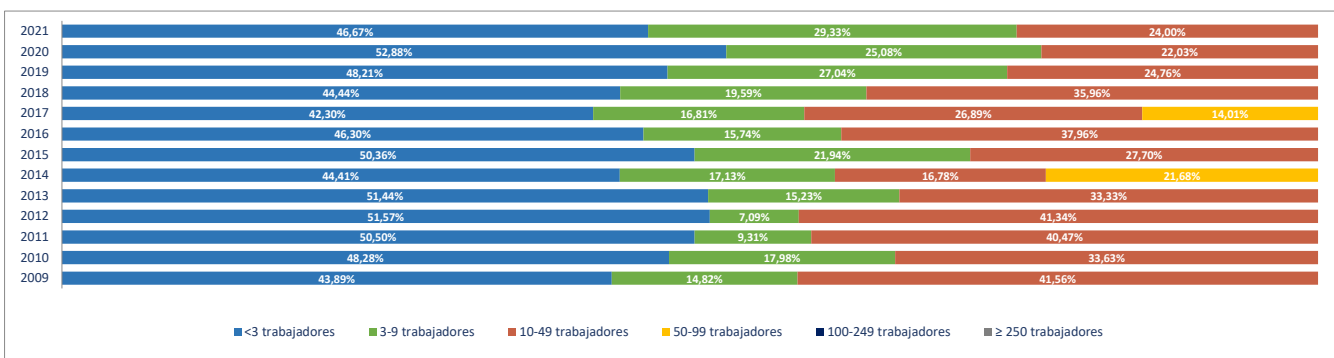

2e. Unidades productivas y ocupados por rama de actividad

Total Rama de actividad en 2021 [R-28 Colectivo empresarial]	Unidades product.	%	Ocupados	%
1ª Agricultura, ganadería, caza, selvicultura y pesca	5	3,31%	6	2,00%
2ª Minería, electricidad y agua	1	0,66%	2	0,67%
3ª Industria de la alimentación, bebidas y tabaco	0	0,00%	0	0,00%
4ª Industria textil, de la confección, cuero y calzado	1	0,66%	1	0,33%
5ª Metálicas básicas e intermedias	3	1,99%	3	1,00%
6ª Construcción de maquinaria y equipo mecánico	0	0,00%	0	0,00%
7ª Construcción de maquinaria y equipo eléctrico, electrónico y óptico	1	0,66%	1	0,33%
8ª Fabricación de material de transporte	0	0,00%	0	0,00%
9ª Industria del papel y artes gráficas	1	0,66%	1	0,33%
10ª Industria química, coquerías y refino de petróleo	0	0,00%	0	0,00%
11ª Fabricación de otros productos minerales no metálicos	0	0,00%	0	0,00%
12ª Industria de la madera, el caucho y otras industrias manufactureras	7	4,64%	10	3,33%
13ª Construcción	36	23,84%	65	21,67%
14ª Comercio mayorista e intermediarios del comercio (exc. vehículos)	6	3,97%	8	2,67%
15ª Comercio minorista y comercio y reparación de vehículos	13	8,61%	17	5,67%
16ª Hostelería	3	1,99%	5	1,67%
17ª Transporte y almacenamiento	16	10,60%	16	5,33%
18ª Información y comunicaciones	2	1,32%	2	0,67%
19ª Actividades Inmobiliarias	2	1,32%	2	0,67%
20ª Actividades profesionales, científicas y técnicas	17	11,26%	23	7,67%
21ª Actividades administrativas y servicios auxiliares	10	6,62%	15	5,00%
22ª Actividades financieras y de seguros	3	1,99%	3	1,00%
23ª Admón pública, defensa, seguridad social y organismos extraterritoriales	2	1,32%	18	6,00%
24ª Educación	6	3,97%	57	19,00%
25ª Actividades sanitarias y de servicios sociales	4	2,65%	30	10,00%
26ª Actividades artísticas, recreativas y de entretenimiento	4	2,65%	5	1,67%
27ª Reparación y otros servicios personales	4	2,65%	6	2,00%
28ª Actividades asociativas y de los hogares	4	2,65%	4	1,33%

Porcentaje de Unidades productivas y Ocupados por rama de actividad

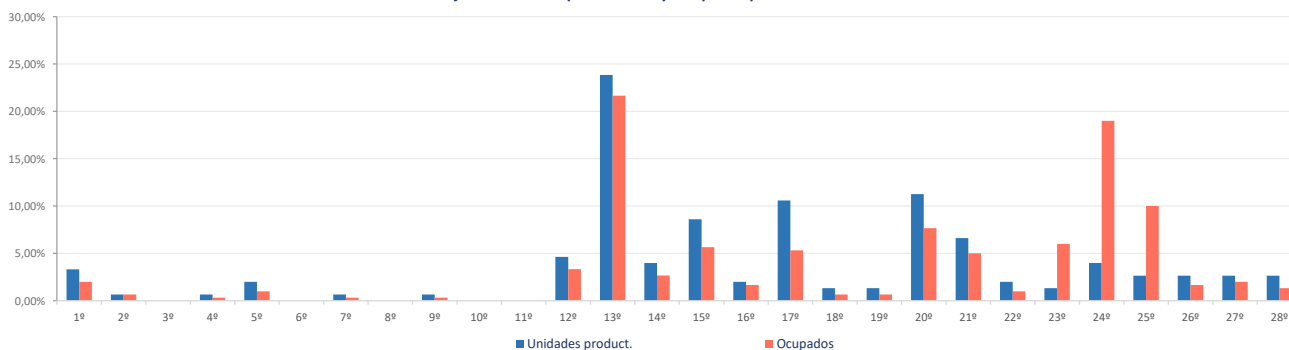

Ranking 20 actividades económicas con más UNIDADES PRODUCTIVAS [R-66 Colectivo empresarial] [1 enero 2021]

1ª	Actividades de construcción especializada	21
2ª	Construcción general	15
3ª	Comercio minorista (excepto vehículos)	12
4ª	Transporte terrestre de mercancías y por tubería	9
5ª	Otras actividades administrativas	9
6ª	Servicios, ensayos y análisis técnicos	7
7ª	Comercio mayorista e intermediarios del comercio (exc. vehículos)	6
8ª	Educación	6
9ª	Agricultura, ganadería, caza, selvicultura y pesca	5
10ª	Otras industrias manufactureras y reparación de maquinaria y equipo	5
11ª	Transporte terrestre de viajeros	5
12ª	Otras actividades profesionales	5
13ª	Actividades jurídicas y de contabilidad	4
14ª	Actividades sanitarias y de servicios sociales	4
15ª	Actividades artísticas, recreativas y de entretenimiento	4
16ª	Reparación y otros servicios personales	4
17ª	Actividades de los hogares	4
18ª	Fabricación de productos metálicos, excepto maquinaria y equipo	3
19ª	Servicios de comidas y bebidas	3
20ª	Actividades auxiliares a los servicios financieros y a los seguros	3

Comparativa 20 actividades económicas con más UNIDADES PRODUCTIVAS en el municipio, la zona y la Región [R-66 Colectivo empresarial] [1 enero 2021]

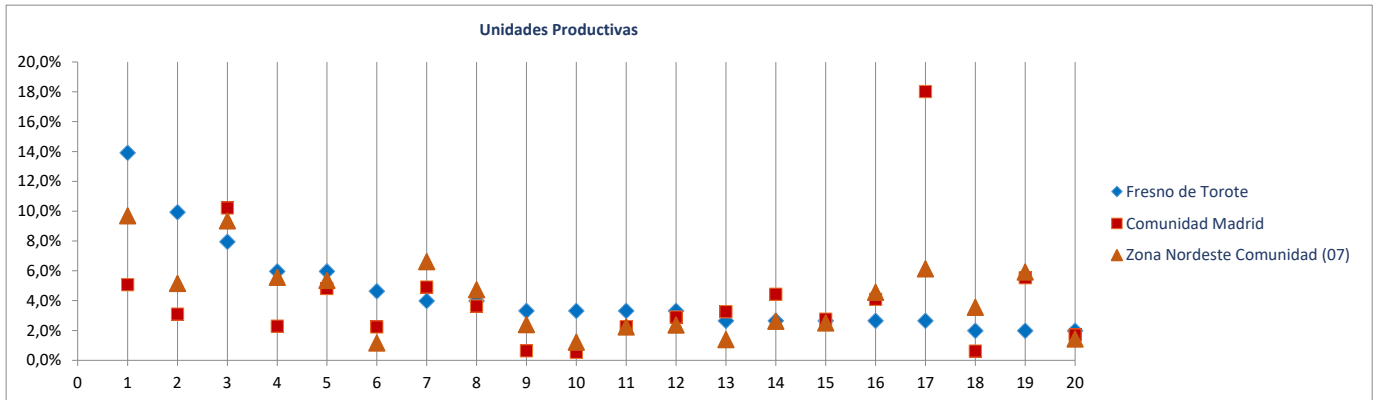

Ranking 20 actividades económicas con más OCUPADOS [R-66 Colectivo empresarial] [1 enero 2021]

1ª	Educación	57
2ª	Construcción general	34
3ª	Actividades de construcción especializada	31
4ª	Actividades sanitarias y de servicios sociales	30
5ª	Admón pública, defensa, seguridad social y organismos extraterritoriales	18
6ª	Comercio minorista (excepto vehículos)	16
7ª	Otras actividades administrativas	14
8ª	Servicios, ensayos y análisis técnicos	13
9ª	Transporte terrestre de mercancías y por tubería	9
10ª	Comercio mayorista e intermediarios del comercio (exc. vehículos)	8
11ª	Agricultura, ganadería, caza, selvicultura y pesca	6
12ª	Reparación y otros servicios personales	6
13ª	Fabricación de muebles	5
14ª	Otras industrias manufactureras y reparación de maquinaria y equipo	5
15ª	Servicios de comidas y bebidas	5
16ª	Transporte terrestre de viajeros	5
17ª	Otras actividades profesionales	5
18ª	Actividades artísticas, recreativas y de entretenimiento	5
19ª	Actividades jurídicas y de contabilidad	4
20ª	Actividades de los hogares	4

Comparativa 20 actividades económicas con más OCUPADOS en el municipio, la zona y la Región [R66 - Colectivo empresarial] [1 enero 2021]

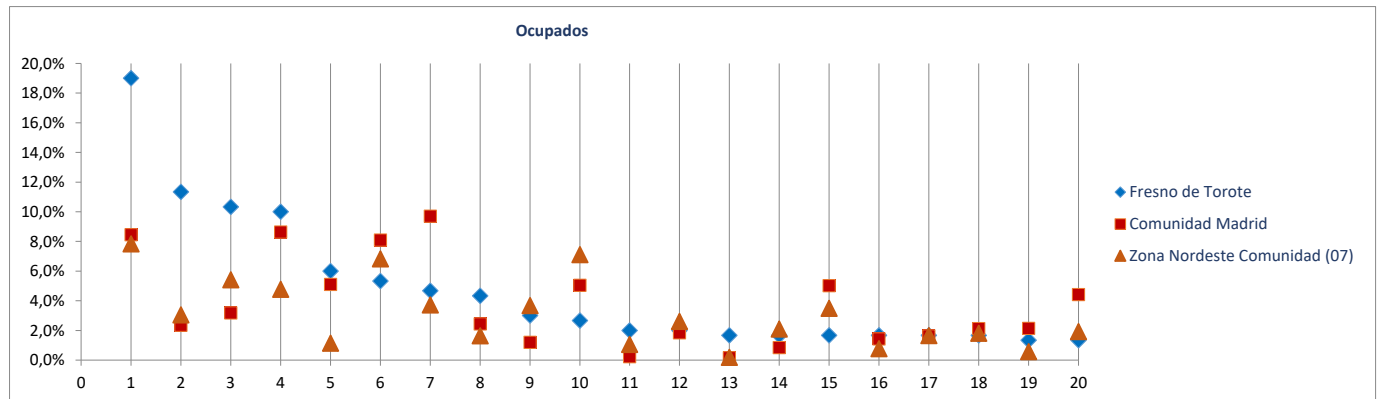

Radiografía de las zonas NUTS4 madrileñas

BLOQUE 1. Datos geográficos y demográficos

Zona Nordeste Comunidad (07)

Camarma de Esteruelas, Daganzo de Arriba, Fresno de Torote, Fuente el Saz de Jarama, Meco, El Molar, Ribatejada, Talamanca de Jarama, Valdeavero, Valdeolmos-Alalpardo, Valdepiélagos, Valdetorres de Jarama

Fuente el Saz de Jarama



Superficie (Km ²)	33,2
Densidad de población (1 enero 2021) [habitantes/km2]	208

Evolución 2009-2021 de la población empadronada [personas] [datos a 1 de enero de cada año]

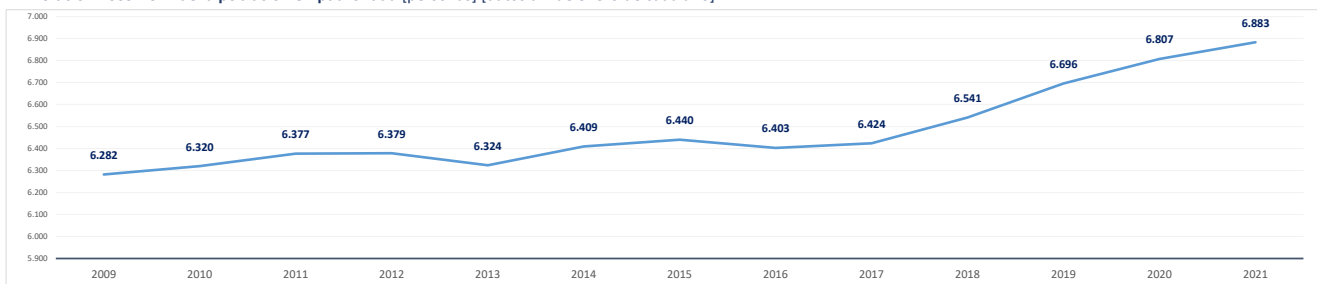

Población empadronada (1 enero 2021) [personas]	6.883
Edad media de la población (2020) [años]	40,2

Población 16-30 años (1 enero 2021) [personas]	1.198
[% respecto del total de la población]	17,4%
Población extranjera (1 enero 2021) [personas]	1.185
[% respecto del total de la población]	17,2%

Grado de juventud de la población (población ≤ 15 años) (1 enero 2021) [%]	15,7%	Nut: 18,2%	CM: 14,7%
Grado de envejecimiento de la población (población ≥ 65 años) (1 enero 2021) [%]	14,5%	Nut: 11,3%	CM: 18,0%
Proporción de dependencia (1 enero 2021) [ratio:(poblac ≤15 años+≥65 años)/(poblac 16-64 años)]	0,43	Nut: 0,42	CM: 0,49
Proporción de reemplazamiento (1 enero 2021) [ratio: (población 16-40 años) / (población 41-65 años)]	0,78	Nut: 0,72	CM: 0,79

Crecimiento de la población empadronada [%] [enero 2020-enero 2021]	1,1%
Crecimiento vegetativo (2019) [número] [nacimientos - defunciones]	17
Emigraciones al resto de Comunidades Autónomas (2020) [número de bajas en el Padrón en la CM]	107
Saldo migratorio (2020) [número: inmigración - emigración.]	142

Evolución 2007-2020 de la edad media de la población [años] [datos a 1 de enero de cada año]

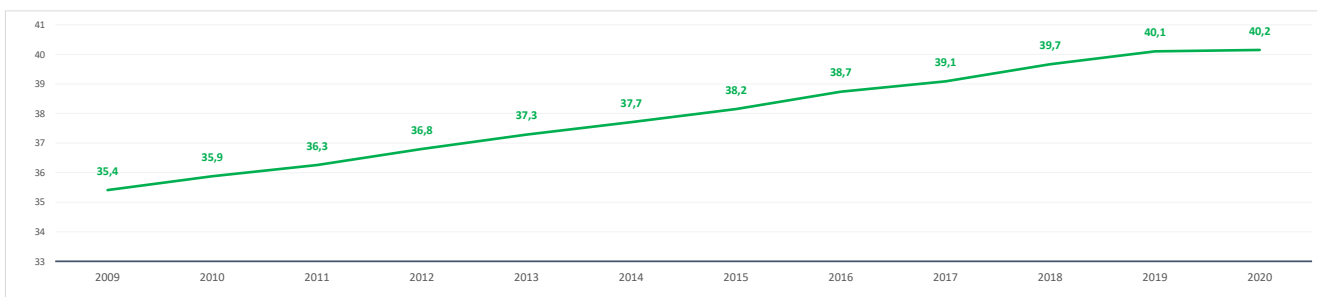

Evolución 2009-2021 de la población ≤ 15 años y ≥ 65 años [%] [datos a 1 de enero de cada año]

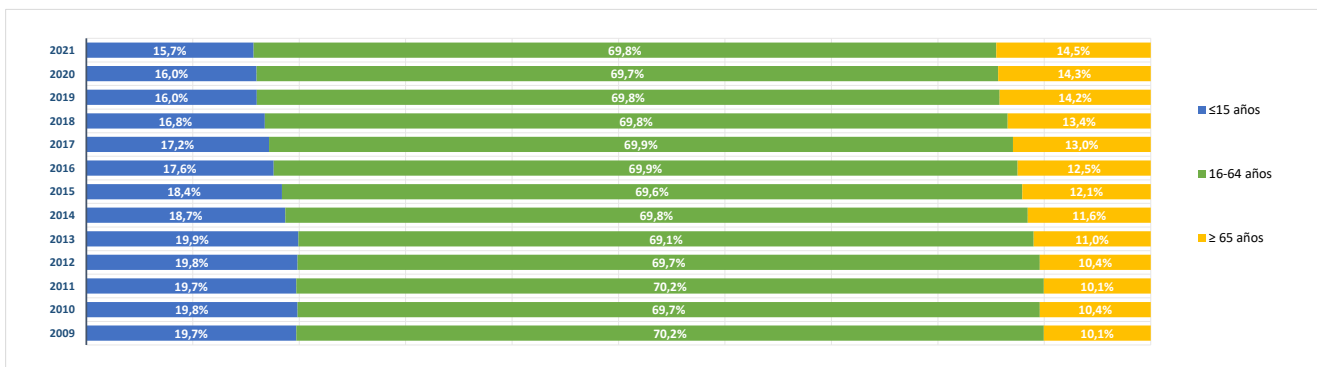

BLOQUE 2. Mercado de trabajo y tejido productivo

Zona Nordeste Comunidad (07)

Camarma de Esteruelas, Daganzo de Arriba, Fresno de Torote, Fuente el Saz de Jarama, Meco, El Molar, Ribatejada, Talamanca de Jarama, Valdeavero, Valdeolmos-Alalpardo, Valdepiélagos, Valdetorres de Jarama



Fuente el Saz de Jarama

1. Mercado de trabajo: datos sobre trabajadores RESIDENTES en la zona/municipio

1a. Población de 16 a 64 años

Población de 16-64 años [potencialmente activa] [Padrón municipal] [1 de enero 2021] **4.715**
 % sobre el total de la Comunidad de Madrid **0,1%**

Evolución de la población de 16-64 años [en la zona o municipio de residencia]

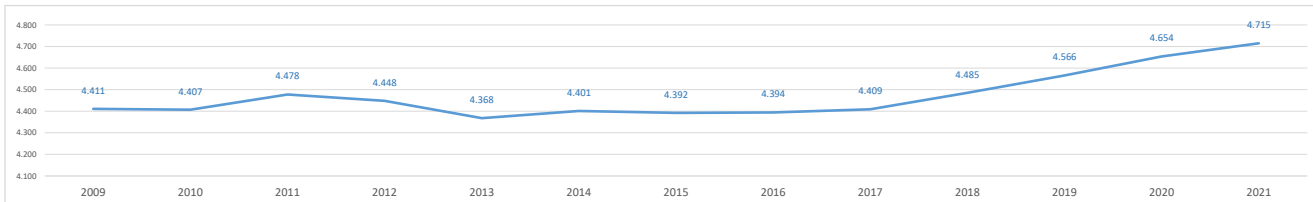

1b. Paro registrado

Evolución del número de parados registrados (en la zona o municipio de residencia) [Datos a 31 de marzo]

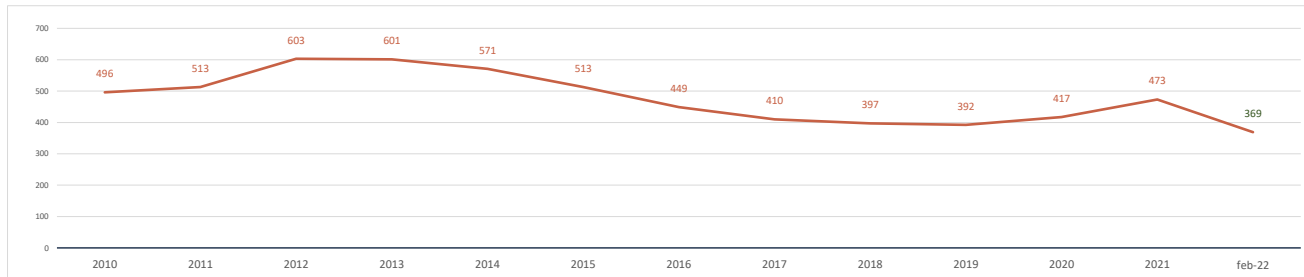

Parados registrados (31 marzo 2021) [zona/municipio de residencia] **473**
 % respecto población 16-64 años de la zona o municipio **10,0%**

Parados registrados, edad ≤ 24 años	52
% respecto población 16-24 años de la zona o municipio	6,7%
Parados registrados, edad 25-44 años	179
% respecto población 25-44 años de la zona o municipio	10,0%
Parados registrados, edad ≥ 45 años	242
% respecto población 45-64 años de la zona o municipio	11,3%
Parados registrados, hombres	216
% respecto población hombres de la zona o municipio	9,2%
Parados registrados, mujeres	257
% respecto población mujeres de la zona o municipio	10,9%

Parados registrados (28 febrero 2022) [zona/municipio de residencia] **369**

Parados registrados, edad ≤ 24 años	20
Parados registrados, edad 25-44 años	143
Parados registrados, edad ≥ 45 años	206
Parados registrados, hombres	153
Parados registrados, mujeres	216

Gráfico comparativo Paro registrado últimos 3 años por Rango de Edad y Sexo

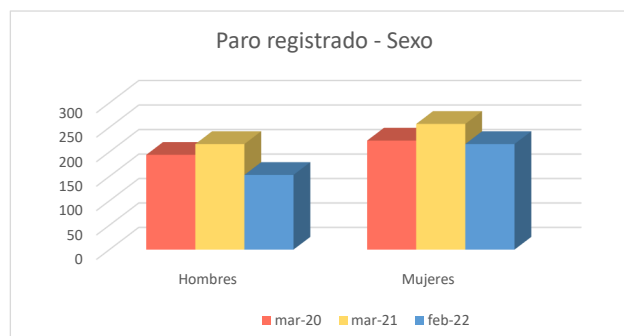
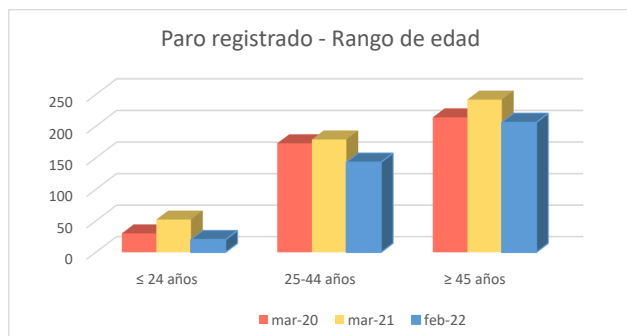

1c. Afiliados a la Seguridad Social por municipio de residencia del trabajador

Total Afiliados a la Seguridad Social, por ubicación **residencia** (1 enero 2021) **2.687**
 % sobre el total de la Comunidad de Madrid **0,08%**

Afiliados por intervalo de edad (1/1/2021)	N	%
● Afiliados a la Seguridad Social < 30 años	387	14,4%
● Afiliados a la Seguridad Social 30-49 años	1.411	52,5%
● Afiliados a la Seguridad Social ≥ 50 años	889	33,1%



Afiliados por grupo cotización [régimen general] [1/1/2021]	N	%
● Ingenieros/licenciados afiliados a la Seguridad Social	167	6,2%
● Ingenieros técnicos, peritos y ayudantes titulados afiliados a la Seguridad Social	139	5,2%
● Jefes administrativos y de taller afiliados a la Seguridad Social	122	4,5%
● Ayudantes no titulados afiliados a la Seguridad Social	78	2,9%
● Oficiales administrativos afiliados a la Seguridad Social	302	11,2%
● Subalternos afiliados a la Seguridad Social	140	5,2%
● Auxiliares administrativos afiliados a la Seguridad Social	323	12,0%
● Oficiales de primera y segunda afiliados a la Seguridad Social	346	12,9%
● Oficiales de tercera y especialistas afiliados a la Seguridad Social	214	8,0%
● Peones afiliados a la Seguridad Social	267	9,9%
● Menores de dieciocho años afiliados a la Seguridad Social	2	0,1%
● Afiliados a la Seguridad Social sin grupo de cotización	587	21,8%

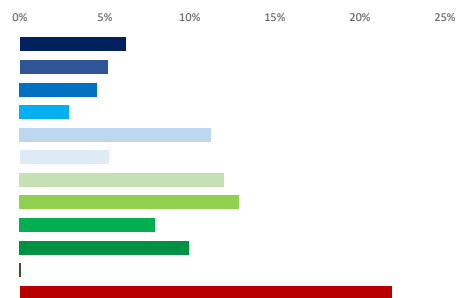

Afiliados por rama de actividad (municipio de residencia) (1/1/2021)	N	%
● Afiliados Seguridad Social, rama agricultura y ganadería	29	1,1%
● Afiliados Seguridad Social, rama minería, industria y energía	272	10,1%
● Afiliados Seguridad Social, rama de construcción	194	7,2%
● Afiliados Seguridad Social, rama de servicios de distribución y hostelería	877	32,6%
● Afiliados Seguridad Social, rama de servicios a empresas y financieros	704	26,2%
● Afiliados Seguridad Social, rama de otros servicios	611	22,7%



2. Mercado de trabajo: Tejido productivo de la zona/municipio (UNIDADES PRODUCTIVAS y OCUPADOS de esas Unidades productivas)

2a. Nº total de UNIDADES PRODUCTIVAS situadas en la zona/municipio

Unidades productivas [colectivo empresarial] [1 de enero 2021] **902**
 % sobre el total de la Comunidad de Madrid **0,1%**

2b. Nº de OCUPADOS en las unidades productivas situadas en la zona/municipio

Nº de ocupados [Colectivo empresarial] [1 de enero 2021] **2.138**
 % sobre el total de la Comunidad de Madrid **0,1%**

2c. Evolución del nº total de UNIDADES PRODUCTIVAS y de OCUPADOS situados en la zona/municipio

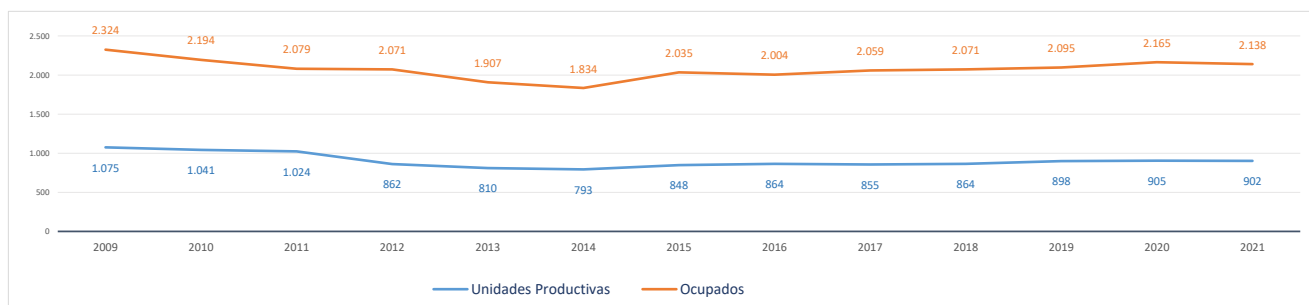

Evolución cronológica de las UNIDADES PRODUCTIVAS en el municipio, la zona y la Región

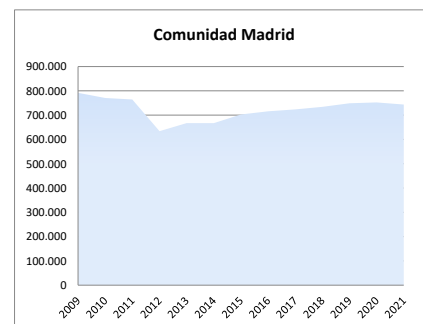
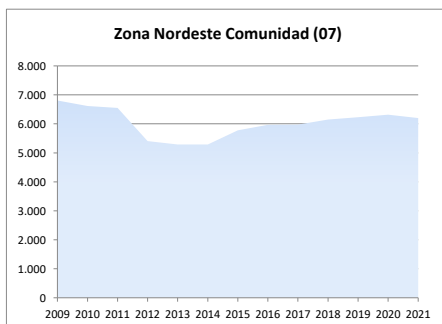
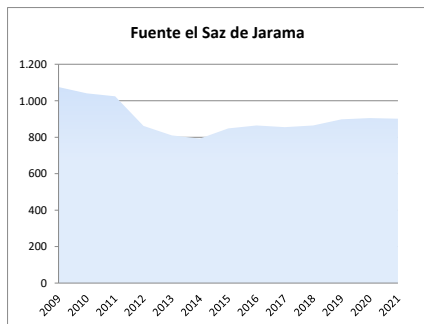

2d. Análisis por estrato de empleo

Evolución del nº de UNIDADES PRODUCTIVAS situadas en la zona/municipio, según estrato de empleo 2009-2021 [datos a 1 de enero de cada año]

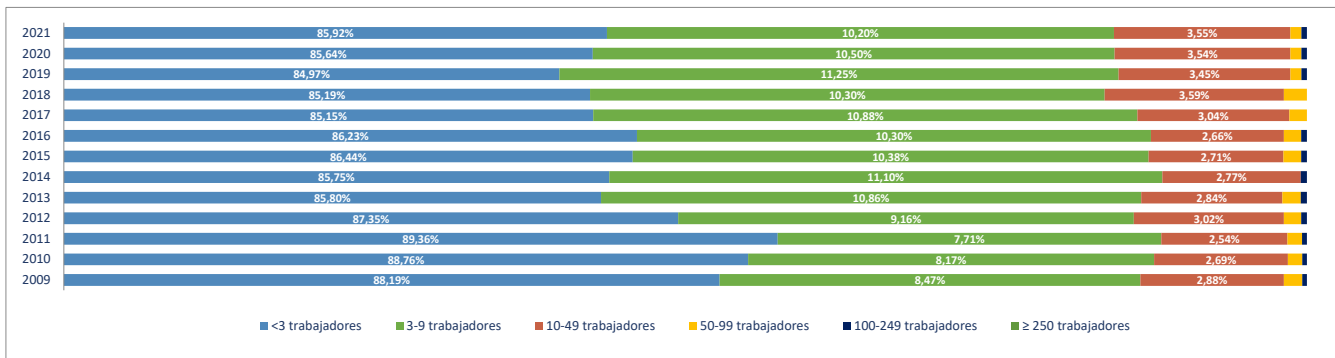

Evolución del nº de OCUPADOS EN LAS UNIDADES PRODUCTIVAS situadas en la zona/municipio, según estrato de empleo 2009-2021 [a 1 de enero de cada año]

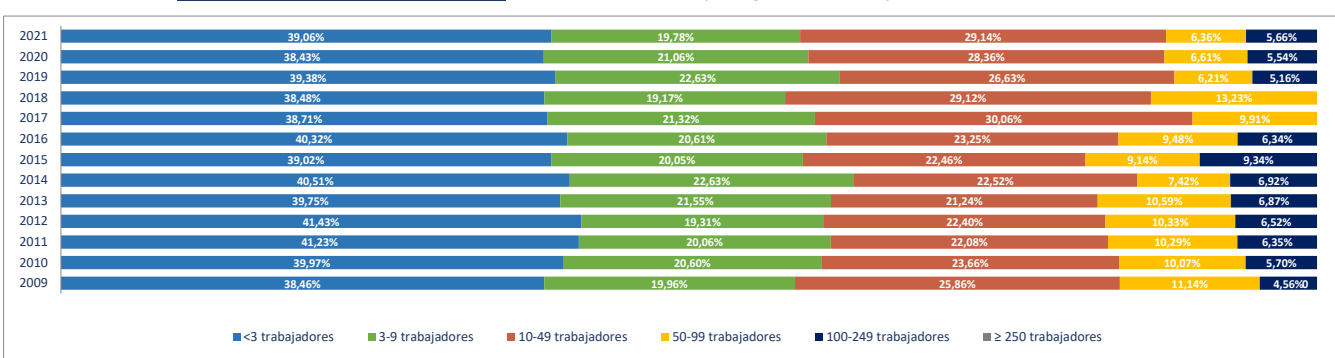

2e. Unidades productivas y ocupados por rama de actividad

Total Rama de actividad en 2021 [R-28 Colectivo empresarial]	Unidades product.	%	Ocupados	%
1ª Agricultura, ganadería, caza, selvicultura y pesca	24	2,66%	29	1,36%
2ª Minería, electricidad y agua	2	0,22%	4	0,19%
3ª Industria de la alimentación, bebidas y tabaco	3	0,33%	7	0,33%
4ª Industria textil, de la confección, cuero y calzado	4	0,44%	4	0,19%
5ª Metálicas básicas e intermedias	68	7,54%	201	9,40%
6ª Construcción de maquinaria y equipo mecánico	2	0,22%	27	1,26%
7ª Construcción de maquinaria y equipo eléctrico, electrónico y óptico	4	0,44%	8	0,37%
8ª Fabricación de material de transporte	4	0,44%	25	1,17%
9ª Industria del papel y artes gráficas	10	1,11%	22	1,03%
10ª Industria química, coquerías y refino de petróleo	4	0,44%	14	0,65%
11ª Fabricación de otros productos minerales no metálicos	4	0,44%	29	1,36%
12ª Industria de la madera, el caucho y otras industrias manufactureras	17	1,88%	49	2,29%
13ª Construcción	116	12,86%	212	9,92%
14ª Comercio mayorista e intermediarios del comercio (exc. vehículos)	65	7,21%	275	12,86%
15ª Comercio minorista y comercio y reparación de vehículos	126	13,97%	232	10,85%
16ª Hostelería	52	5,76%	86	4,02%
17ª Transporte y almacenamiento	51	5,65%	73	3,41%
18ª Información y comunicaciones	16	1,77%	21	0,98%
19ª Actividades Inmobiliarias	27	2,99%	58	2,71%
20ª Actividades profesionales, científicas y técnicas	51	5,65%	75	3,51%
21ª Actividades administrativas y servicios auxiliares	56	6,21%	186	8,70%
22ª Actividades financieras y de seguros	16	1,77%	44	2,06%
23ª Admón pública, defensa, seguridad social y organismos extraterritoriales	2	0,22%	30	1,40%
24ª Educación	22	2,44%	77	3,60%
25ª Actividades sanitarias y de servicios sociales	26	2,88%	148	6,92%
26ª Actividades artísticas, recreativas y de entretenimiento	28	3,10%	70	3,27%
27ª Reparación y otros servicios personales	53	5,88%	78	3,65%
28ª Actividades asociativas y de los hogares	49	5,43%	54	2,53%

Porcentaje de Unidades productivas y Ocupados por rama de actividad

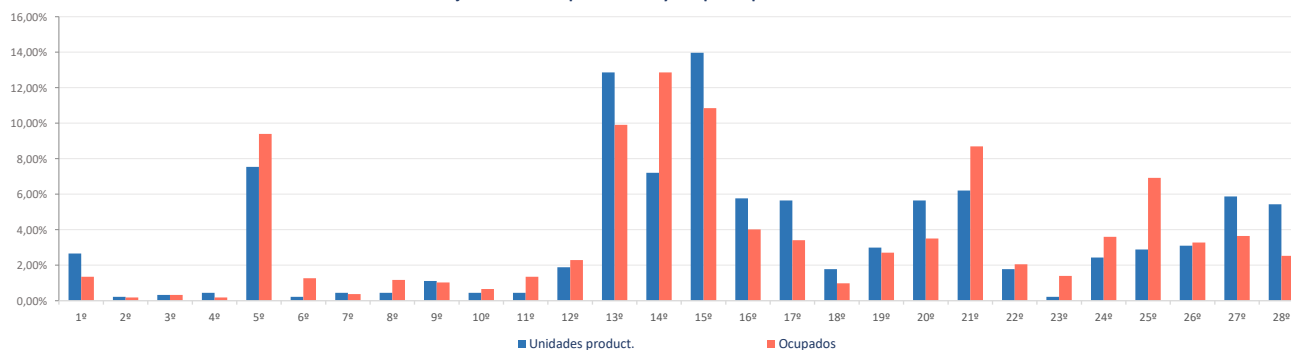

Ranking 20 actividades económicas con más UNIDADES PRODUCTIVAS [R-66 Colectivo empresarial] [1 enero 2021]

1ª	Comercio minorista (excepto vehículos)	103
2ª	Actividades de construcción especializada	79
3ª	Fabricación de productos metálicos, excepto maquinaria y equipo	68
4ª	Comercio mayorista e intermediarios del comercio (exc. vehículos)	65
5ª	Reparación y otros servicios personales	53
6ª	Servicios de comidas y bebidas	48
7ª	Actividades de los hogares	47
8ª	Otras actividades administrativas	45
9ª	Construcción general	37
10ª	Actividades artísticas, recreativas y de entretenimiento	28
11ª	Actividades Inmobiliarias	27
12ª	Transporte terrestre de mercancías y por tubería	26
13ª	Actividades sanitarias y de servicios sociales	26
14ª	Agricultura, ganadería, caza, selvicultura y pesca	24
15ª	Comercio y reparación de vehículos	23
16ª	Educación	22
17ª	Otras actividades profesionales	20
18ª	Actividades jurídicas y de contabilidad	15
19ª	Transporte terrestre de viajeros	13
20ª	Actividades de alquiler	11

Comparativa 20 actividades económicas con más UNIDADES PRODUCTIVAS en el municipio, la zona y la Región [R-66 Colectivo empresarial] [1 enero 2021]

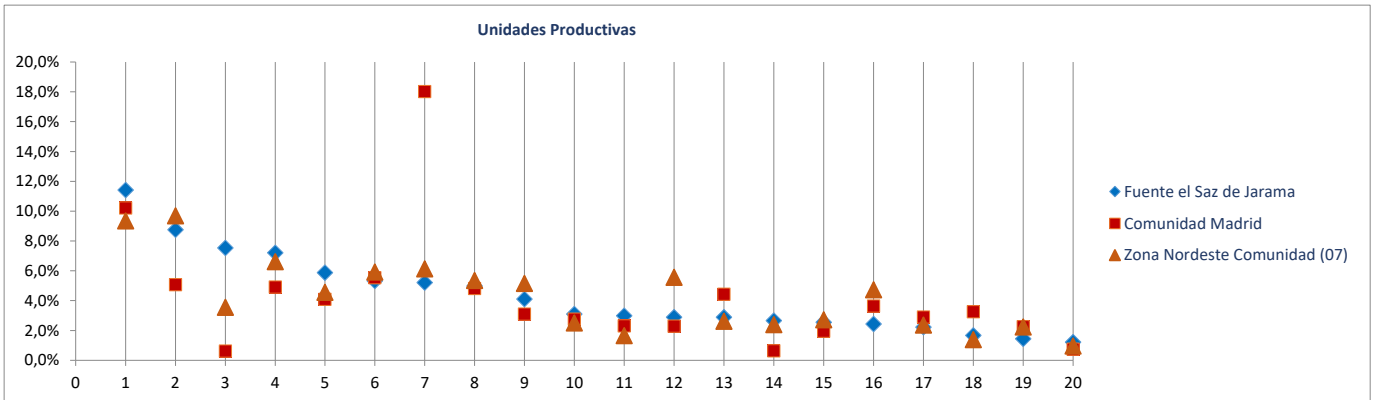

Ranking 20 actividades económicas con más OCUPADOS [R-66 Colectivo empresarial] [1 enero 2021]

1ª	Comercio mayorista e intermediarios del comercio (exc. vehículos)	275
2ª	Fabricación de productos metálicos, excepto maquinaria y equipo	201
3ª	Comercio minorista (excepto vehículos)	183
4ª	Actividades sanitarias y de servicios sociales	148
5ª	Actividades de construcción especializada	120
6ª	Actividades de alquiler	105
7ª	Construcción general	92
8ª	Servicios de comidas y bebidas	82
9ª	Otras actividades administrativas	81
10ª	Reparación y otros servicios personales	78
11ª	Educación	77
12ª	Actividades artísticas, recreativas y de entretenimiento	70
13ª	Actividades Inmobiliarias	58
14ª	Actividades de los hogares	52
15ª	Comercio y reparación de vehículos	49
16ª	Transporte terrestre de mercancías y por tubería	41
17ª	Otras actividades profesionales	32
18ª	Intermediación financiera excepto seguros y fondos de pensiones	32
19ª	Admón publica, defensa, seguridad social y organismos extraterritoriales	30
20ª	Agricultura, ganadería, caza, selvicultura y pesca	29

Comparativa 20 actividades económicas con más OCUPADOS en el municipio, la zona y la Región [R66 - Colectivo empresarial] [1 enero 2021]

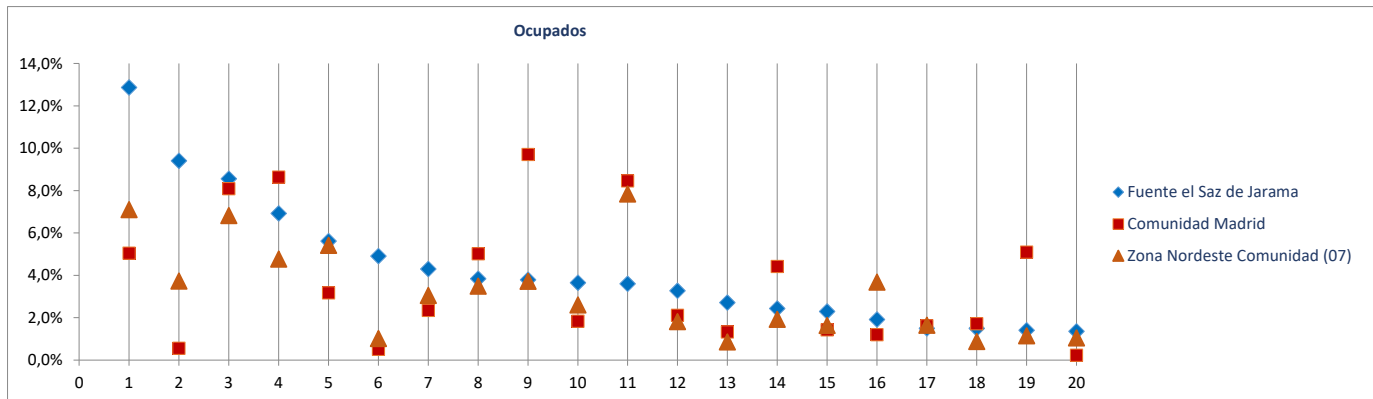

Radiografía de las zonas NUTS4 madrileñas

BLOQUE 1. Datos geográficos y demográficos

Zona Nordeste Comunidad (07)

Camarma de Esteruelas, Daganzo de Arriba, Fresno de Torote, Fuente el Saz de Jarama, Meco, El Molar, Ribatejada, Talamanca de Jarama, Valdeavero, Valdeolmos-Alalpardo, Valdepiélagos, Valdetorres de Jarama

Meco



Superficie (Km ²)	35,0
Densidad de población (1 enero 2021) [habitantes/km2]	426

Evolución 2009-2021 de la población empadronada [personas] [datos a 1 de enero de cada año]

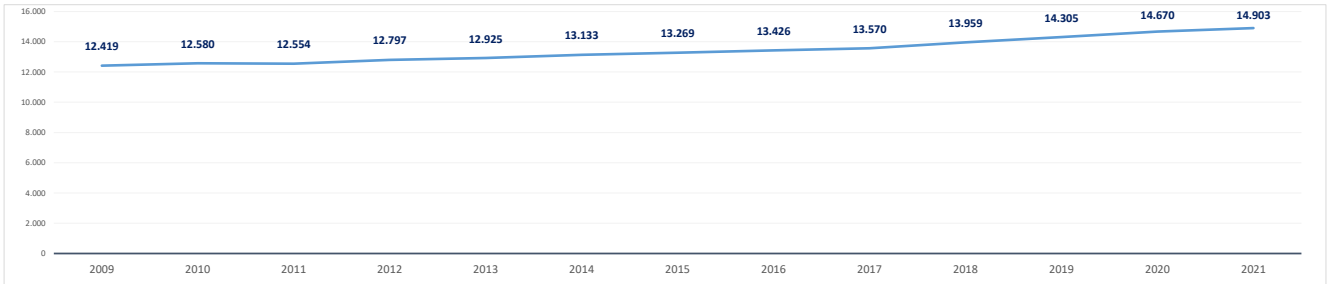

Población empadronada (1 enero 2021) [personas]	14.903
Edad media de la población (2020) [años]	36,9

Población 16-30 años (1 enero 2021) [personas]	2.612
[% respecto del total de la población]	17,5%
Población extranjera (1 enero 2021) [personas]	1.861
[% respecto del total de la población]	12,5%

Grado de juventud de la población (población ≤ 15 años) (1 enero 2021) [%]	18,5%	Nut: 18,2%	CM: 14,7%
Grado de envejecimiento de la población (población ≥ 65 años) (1 enero 2021) [%]	8,7%	Nut: 11,3%	CM: 18,0%
Proporción de dependencia (1 enero 2021) [ratio:(poblac ≤15 años+≥65 años)/(poblac 16-64 años)]	0,37	Nut: 0,42	CM: 0,49
Proporción de reemplazamiento (1 enero 2021) [ratio: (población 16-40 años) / (población 41-65 años)]	0,77	Nut: 0,72	CM: 0,79

Crecimiento de la población empadronada [%] [enero 2020-enero 2021]	1,6%
Crecimiento vegetativo (2019) [número] [nacimientos - defunciones]	67
Emigraciones al resto de Comunidades Autónomas (2020) [número de bajas en el Padrón en la CM]	288
Saldo migratorio (2020) [número: inmigración - emigración.]	279

Evolución 2007-2020 de la edad media de la población [años] [datos a 1 de enero de cada año]

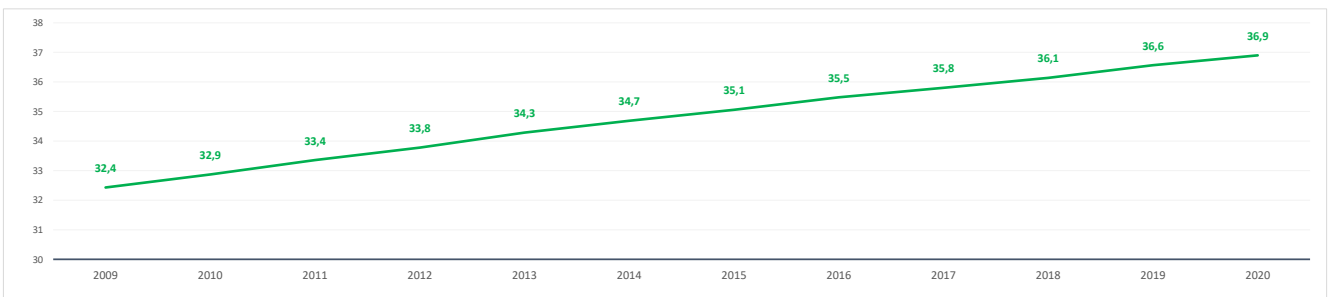

Evolución 2009-2021 de la población ≤ 15 años y ≥ 65 años [%] [datos a 1 de enero de cada año]

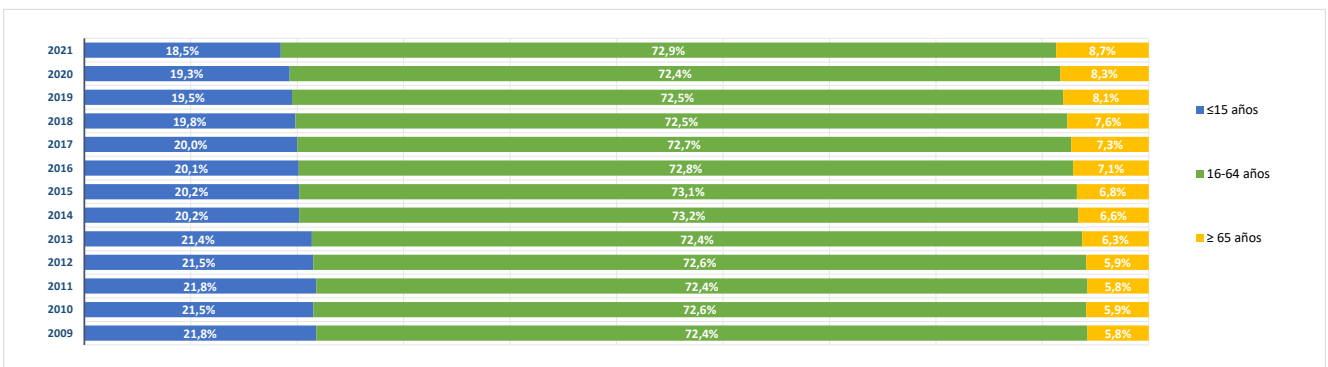

BLOQUE 2. Mercado de trabajo y tejido productivo

Zona Nordeste Comunidad (07)

Camarma de Esteruelas, Daganzo de Arriba, Fresno de Torote, Fuente el Saz de Jarama, Meco, El Molar, Ribatejada, Talamanca de Jarama, Valdeavero, Valdeolmos-Alalpardo, Valdepiélagos, Valdetorres de Jarama



Meco

1. Mercado de trabajo: datos sobre trabajadores RESIDENTES en la zona/municipio

1a. Población de 16 a 64 años

Población de 16-64 años [potencialmente activa] [Padrón municipal] [1 de enero 2021] **10.627**
 % sobre el total de la Comunidad de Madrid **0,2%**

Evolución de la población de 16-64 años [en la zona o municipio de residencia]

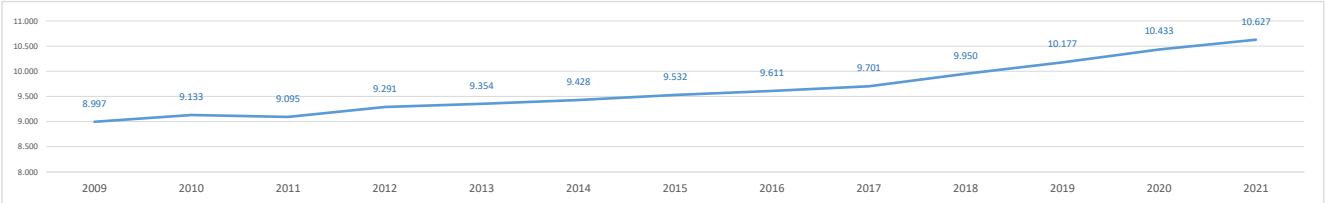

1b. Paro registrado

Evolución del número de parados registrados (en la zona o municipio de residencia) [Datos a 31 de marzo]

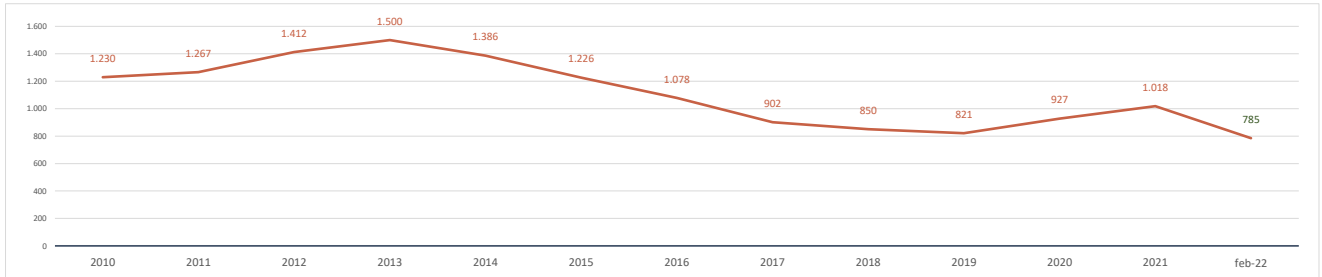

Parados registrados (31 marzo 2021) [zona/municipio de residencia] **1.018**
 % respecto población 16-64 años de la zona o municipio **9,6%**

Parados registrados, edad ≤ 24 años	104
% respecto población 16-24 años de la zona o municipio	6,6%
Parados registrados, edad 25-44 años	423
% respecto población 25-44 años de la zona o municipio	9,7%
Parados registrados, edad ≥ 45 años	491
% respecto población 45-64 años de la zona o municipio	10,5%
Parados registrados, hombres	385
% respecto población hombres de la zona o municipio	7,1%
Parados registrados, mujeres	633
% respecto población mujeres de la zona o municipio	12,1%

Parados registrados (28 febrero 2022) [zona/municipio de residencia] **785**

Parados registrados, edad ≤ 24 años	52
Parados registrados, edad 25-44 años	305
Parados registrados, edad ≥ 45 años	428
Parados registrados, hombres	294
Parados registrados, mujeres	491

Gráfico comparativo Paro registrado últimos 3 años por Rango de Edad y Sexo

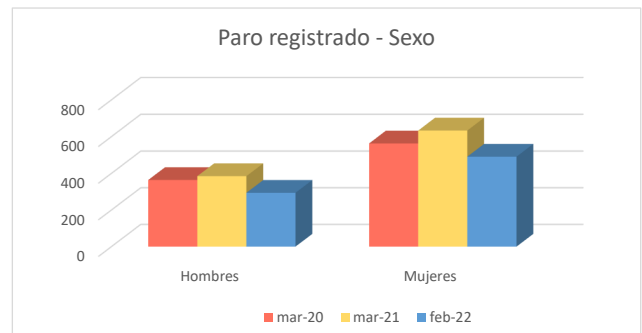
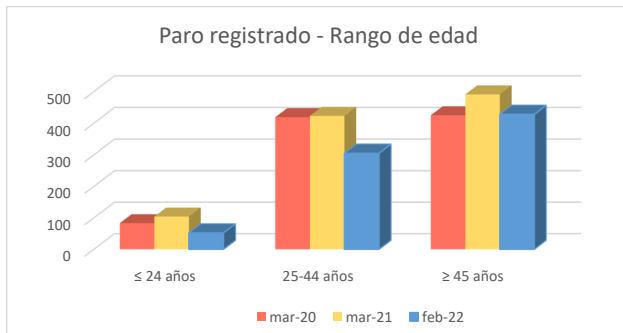

1c. Afiliados a la Seguridad Social por municipio de residencia del trabajador

Total Afiliados a la Seguridad Social, por ubicación residencia (1 enero 2021) **5.339**
 % sobre el total de la Comunidad de Madrid **0,16%**

Afiliados por intervalo de edad (1/1/2021)	N	%
● Afiliados a la Seguridad Social < 30 años	813	15,2%
● Afiliados a la Seguridad Social 30-49 años	2.793	52,3%
● Afiliados a la Seguridad Social ≥ 50 años	1.733	32,5%



Afiliados por grupo cotización [régimen general] [1/1/2021]	N	%
● Ingenieros/licenciados afiliados a la Seguridad Social	405	7,6%
● Ingenieros técnicos, peritos y ayudantes titulados afiliados a la Seguridad Social	329	6,2%
● Jefes administrativos y de taller afiliados a la Seguridad Social	263	4,9%
● Ayudantes no titulados afiliados a la Seguridad Social	191	3,6%
● Oficiales administrativos afiliados a la Seguridad Social	581	10,9%
● Subalternos afiliados a la Seguridad Social	266	5,0%
● Auxiliares administrativos afiliados a la Seguridad Social	556	10,4%
● Oficiales de primera y segunda afiliados a la Seguridad Social	706	13,2%
● Oficiales de tercera y especialistas afiliados a la Seguridad Social	426	8,0%
● Peones afiliados a la Seguridad Social	720	13,5%
● Menores de dieciocho años afiliados a la Seguridad Social	1	0,0%
● Afiliados a la Seguridad Social sin grupo de cotización	895	16,8%

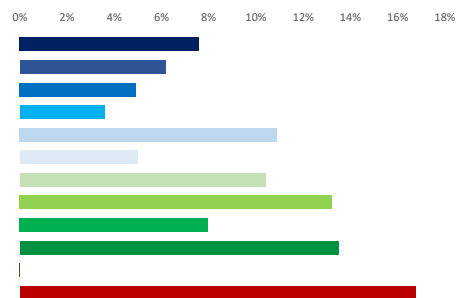

Afiliados por rama de actividad (municipio de residencia) (1/1/2021)	N	%
● Afiliados Seguridad Social, rama agricultura y ganadería	21	0,4%
● Afiliados Seguridad Social, rama minería, industria y energía	683	12,8%
● Afiliados Seguridad Social, rama de construcción	409	7,7%
● Afiliados Seguridad Social, rama de servicios de distribución y hostelería	1.712	32,1%
● Afiliados Seguridad Social, rama de servicios a empresas y financieros	1.163	21,8%
● Afiliados Seguridad Social, rama de otros servicios	1.351	25,3%



2. Mercado de trabajo: Tejido productivo de la zona/municipio (UNIDADES PRODUCTIVAS y OCUPADOS de esas Unidades productivas)

2a. Nº total de UNIDADES PRODUCTIVAS situadas en la zona/municipio

Unidades productivas [colectivo empresarial] [1 de enero 2021] **1.243**
 % sobre el total de la Comunidad de Madrid **0,2%**

2b. Nº de OCUPADOS en las unidades productivas situadas en la zona/municipio

Nº de ocupados [Colectivo empresarial] [1 de enero 2021] **7.397**
 % sobre el total de la Comunidad de Madrid **0,2%**

2c. Evolución del nº total de UNIDADES PRODUCTIVAS y de OCUPADOS situados en la zona/municipio

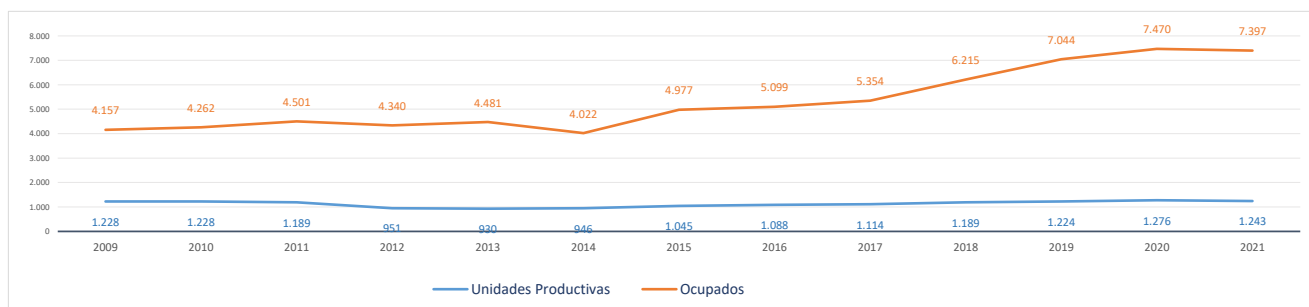

Evolución cronológica de las UNIDADES PRODUCTIVAS en el municipio, la zona y la Región

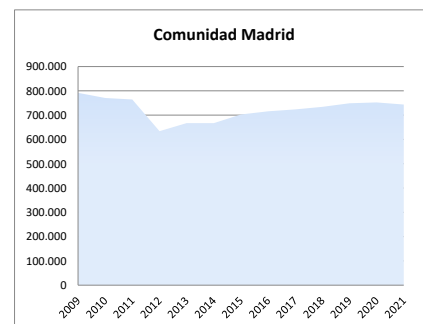
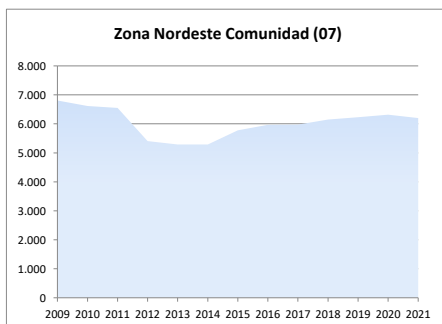
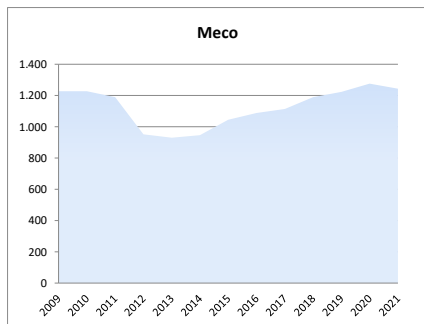

2d. Análisis por estrato de empleo

Evolución del nº de **UNIDADES PRODUCTIVAS** situadas en la zona/municipio, según estrato de empleo 2009-2021 [datos a 1 de enero de cada año]

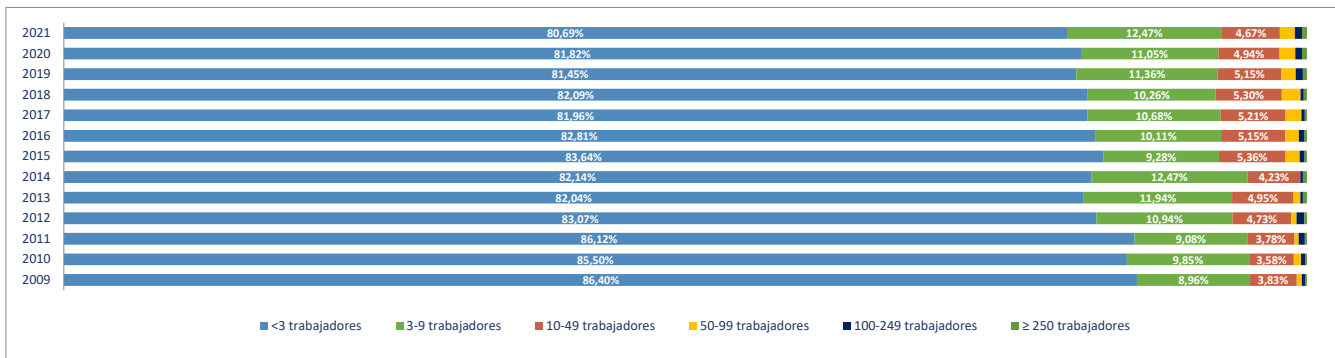

Evolución del nº de **OCUPADOS EN LAS UNIDADES PRODUCTIVAS** situadas en la zona/municipio, según estrato de empleo 2009-2021 [a 1 de enero de cada año]

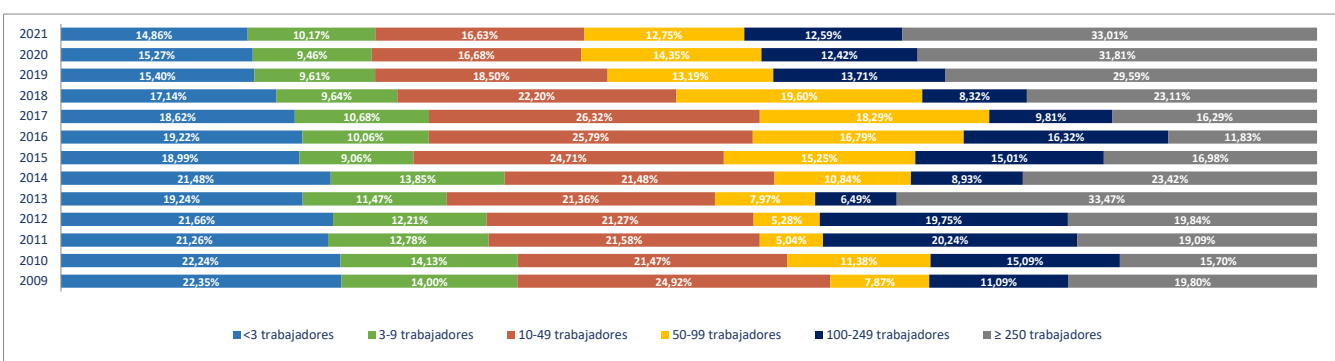

2e. Unidades productivas y ocupados por rama de actividad

Total Rama de actividad en 2021 [R-28 Colectivo empresarial]	Unidades product.	%	Ocupados	%
1ª Agricultura, ganadería, caza, selvicultura y pesca	11	0,88%	40	0,54%
2ª Minería, electricidad y agua	8	0,64%	96	1,30%
3ª Industria de la alimentación, bebidas y tabaco	7	0,56%	185	2,50%
4ª Industria textil, de la confección, cuero y calzado	6	0,48%	128	1,73%
5ª Metálicas básicas e intermedias	31	2,49%	125	1,69%
6ª Construcción de maquinaria y equipo mecánico	10	0,80%	74	1,00%
7ª Construcción de maquinaria y equipo eléctrico, electrónico y óptico	3	0,24%	7	0,09%
8ª Fabricación de material de transporte	1	0,08%	5	0,07%
9ª Industria del papel y artes gráficas	12	0,97%	190	2,57%
10ª Industria química, coquerías y refino de petróleo	7	0,56%	343	4,64%
11ª Fabricación de otros productos minerales no metálicos	6	0,48%	8	0,11%
12ª Industria de la madera, el caucho y otras industrias manufactureras	29	2,33%	334	4,52%
13ª Construcción	224	18,02%	478	6,46%
14ª Comercio mayorista e intermediarios del comercio (exc. vehículos)	102	8,21%	256	3,46%
15ª Comercio minorista y comercio y reparación de vehículos	135	10,86%	665	8,99%
16ª Hostelería	61	4,91%	151	2,04%
17ª Transporte y almacenamiento	160	12,87%	2.688	36,34%
18ª Información y comunicaciones	20	1,61%	51	0,69%
19ª Actividades Inmobiliarias	14	1,13%	26	0,35%
20ª Actividades profesionales, científicas y técnicas	78	6,28%	284	3,84%
21ª Actividades administrativas y servicios auxiliares	69	5,55%	198	2,68%
22ª Actividades financieras y de seguros	22	1,77%	47	0,64%
23ª Admón pública, defensa, seguridad social y organismos extraterritoriales	1	0,08%	15	0,20%
24ª Educación	38	3,06%	415	5,61%
25ª Actividades sanitarias y de servicios sociales	32	2,57%	272	3,68%
26ª Actividades artísticas, recreativas y de entretenimiento	21	1,69%	49	0,66%
27ª Reparación y otros servicios personales	58	4,67%	188	2,54%
28ª Actividades asociativas y de los hogares	77	6,19%	79	1,07%

Porcentaje de Unidades productivas y Ocupados por rama de actividad

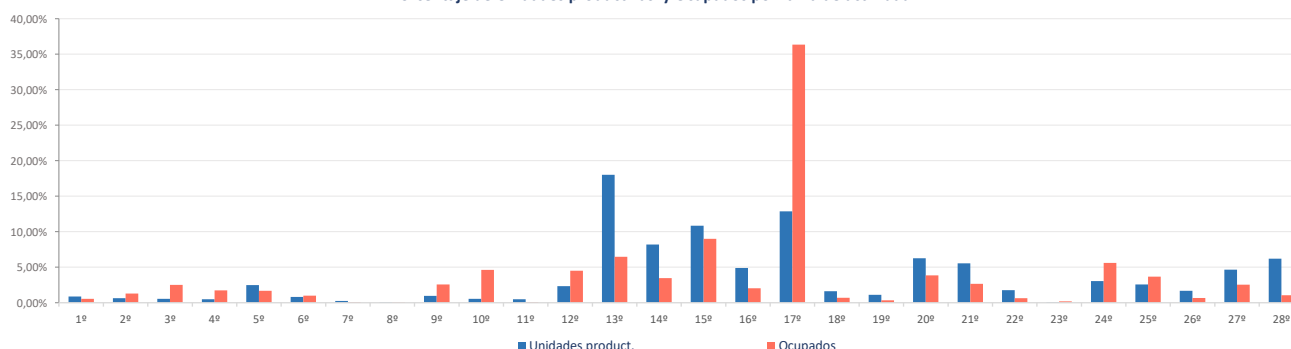

Ranking 20 actividades económicas con más UNIDADES PRODUCTIVAS [R-66 Colectivo empresarial] [1 enero 2021]

1º	Actividades de construcción especializada	140
2º	Transporte terrestre de mercancías y por tubería	106
3º	Comercio minorista (excepto vehículos)	105
4º	Comercio mayorista e intermediarios del comercio (exc. vehículos)	102
5º	Construcción general	84
6º	Actividades de los hogares	75
7º	Otras actividades administrativas	62
8º	Reparación y otros servicios personales	58
9º	Servicios de comidas y bebidas	55
10º	Educación	38
11º	Actividades sanitarias y de servicios sociales	32
12º	Comercio y reparación de vehículos	30
13º	Fabricación de productos metálicos, excepto maquinaria y equipo	29
14º	Otras actividades profesionales	26
15º	Servicios anexas al transporte	23
16º	Transporte terrestre de viajeros	22
17º	Actividades artísticas, recreativas y de entretenimiento	21
18º	Otras industrias manufactureras y reparación de maquinaria y equipo	19
19º	Actividades jurídicas y de contabilidad	19
20º	Servicios, ensayos y análisis técnicos	19

Comparativa 20 actividades económicas con más UNIDADES PRODUCTIVAS en el municipio, la zona y la Región [R-66 Colectivo empresarial] [1 enero 2021]

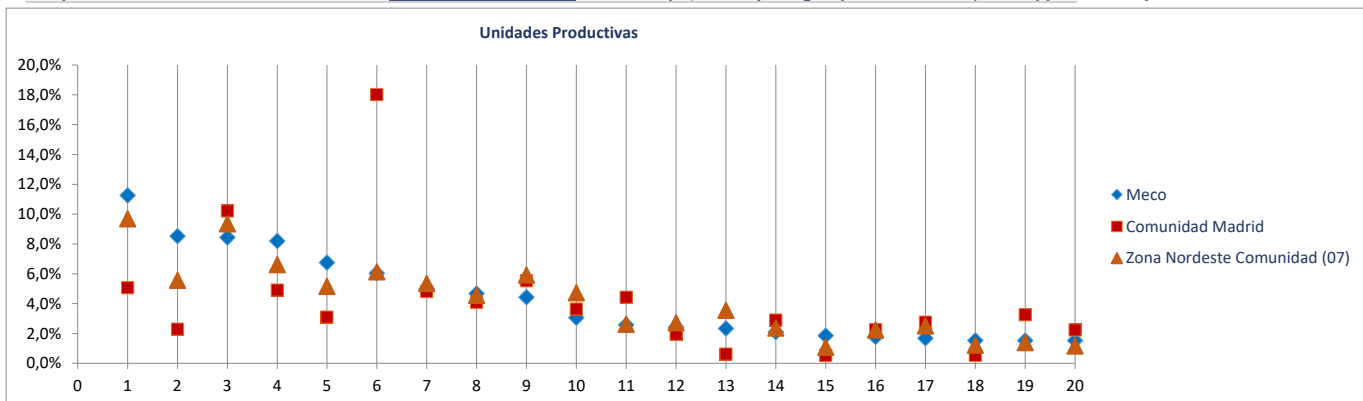

Ranking 20 actividades económicas con más OCUPADOS [R-66 Colectivo empresarial] [1 enero 2021]

1º	Servicios anexas al transporte	2.314
2º	Comercio minorista (excepto vehículos)	622
3º	Educación	415
4º	Transporte terrestre de mercancías y por tubería	329
5º	Otras industrias manufactureras y reparación de maquinaria y equipo	295
6º	Fabricación de productos de limpieza, belleza e higiene	273
7º	Actividades sanitarias y de servicios sociales	272
8º	Actividades de construcción especializada	265
9º	Comercio mayorista e intermediarios del comercio (exc. vehículos)	256
10º	Construcción general	213
11º	Reparación y otros servicios personales	188
12º	Otras industrias alimenticias	185
13º	Otras actividades administrativas	171
14º	Industria del papel	167
15º	Servicios, ensayos y análisis técnicos	145
16º	Servicios de comidas y bebidas	142
17º	Industria de la confección y la peletería	126
18º	Fabricación de productos metálicos, excepto maquinaria y equipo	123
19º	Actividades de los hogares	76
20º	Suministro de agua, saneamiento y gestión de residuos	75

Comparativa 20 actividades económicas con más OCUPADOS en el municipio, la zona y la Región [R66 - Colectivo empresarial] [1 enero 2021]

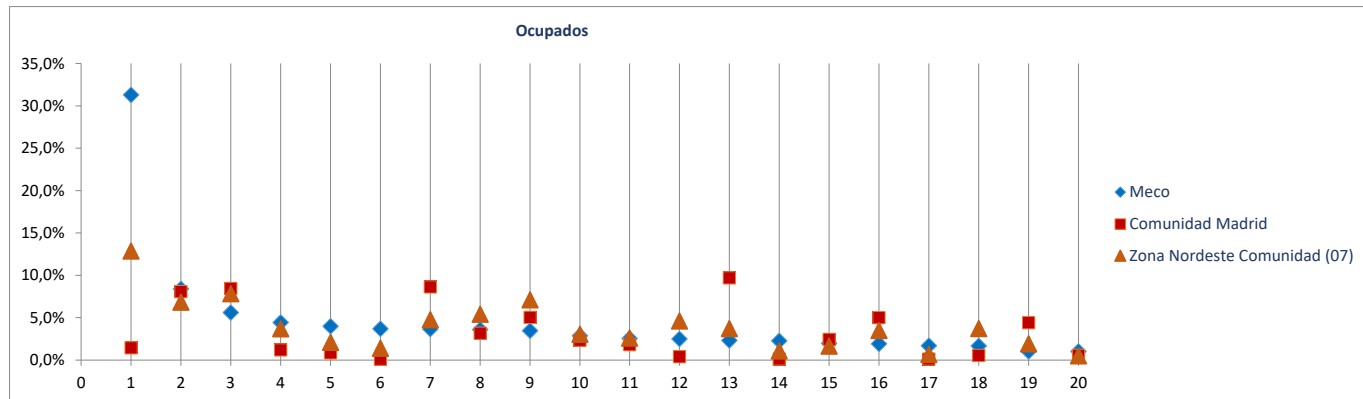

Radiografía de las zonas NUTS4 madrileñas

BLOQUE 1. Datos geográficos y demográficos

Zona Nordeste Comunidad (07)

Camarma de Esteruelas, Daganzo de Arriba, Fresno de Torote, Fuente el Saz de Jarama, Meco, El Molar, Ribatejada, Talamanca de Jarama, Valdeavero, Valdeolmos-Alalpardo, Valdepiélagos, Valdetorres de Jarama



Molar (E)

Superficie (Km ²)	50,2
Densidad de población (1 enero 2021) [habitantes/km2]	185

Evolución 2009-2021 de la población empadronada [personas] [datos a 1 de enero de cada año]

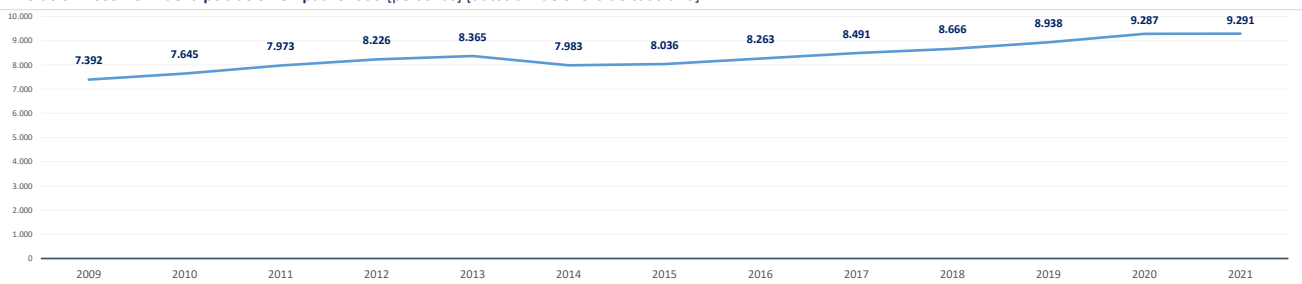

Población empadronada (1 enero 2021) [personas]	9.291
Edad media de la población (2020) [años]	38,5

Población 16-30 años (1 enero 2021) [personas]	1.453
[% respecto del total de la población]	15,6%
Población extranjera (1 enero 2021) [personas]	2.220
[% respecto del total de la población]	23,9%

Grado de juventud de la población (población ≤ 15 años) (1 enero 2021) [%]	17,5%	Nut: 18,2%	CM: 14,7%
Grado de envejecimiento de la población (población ≥ 65 años) (1 enero 2021) [%]	12,1%	Nut: 11,3%	CM: 18,0%
Proporción de dependencia (1 enero 2021) [ratio:(poblac ≤15 años+≥65 años)/(poblac 16-64 años)]	0,42	Nut: 0,42	CM: 0,49
Proporción de reemplazamiento (1 enero 2021) [ratio: (población 16-40 años) / (población 41-65 años)]	0,76	Nut: 0,72	CM: 0,79

Crecimiento de la población empadronada [%] [enero 2020-enero 2021]	0,0%
Crecimiento vegetativo (2019) [número] [nacimientos - defunciones] [enero 2018-enero 2019]	41
Emigraciones al resto de Comunidades Autónomas (2020) [número de bajas en el Padrón en la CM]	191
Saldo migratorio (2020) [número: inmigración - emigración.]	-100

Evolución 2007-2020 de la edad media de la población [años] [datos a 1 de enero de cada año]

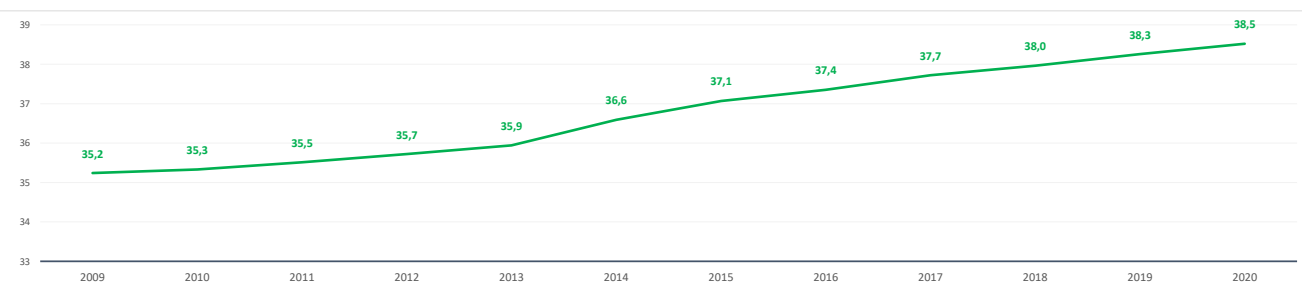

Evolución 2009-2021 de la población ≤ 15 años y ≥ 65 años [%] [datos a 1 de enero de cada año]

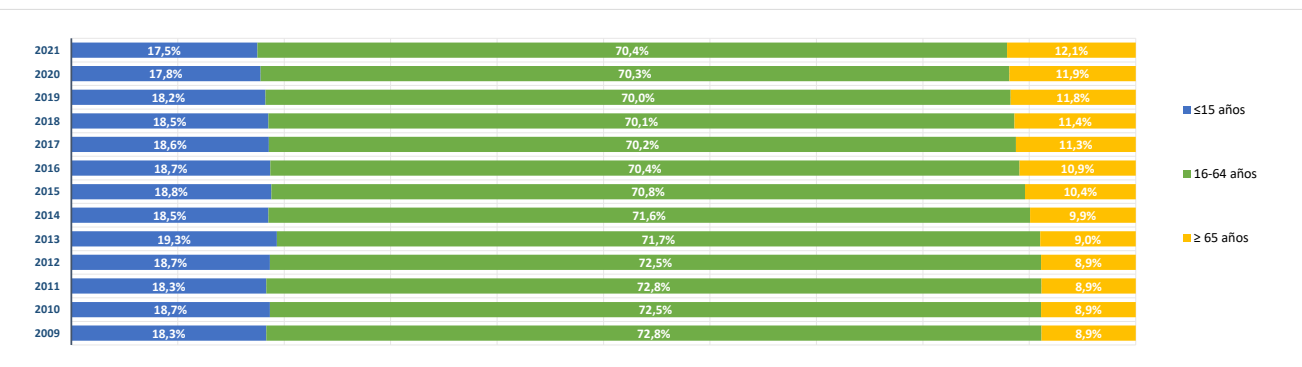

BLOQUE 2. Mercado de trabajo y tejido productivo

Zona Nordeste Comunidad (07)

Camarma de Esteruelas, Daganzo de Arriba, Fresno de Torote, Fuente el Saz de Jarama, Meco, El Molar, Ribatejada, Talamanca de Jarama, Valdeavero, Valdeolmos-Alalpardo, Valdepiélagos, Valdetorres de Jarama



Molar (E)

1. Mercado de trabajo: datos sobre trabajadores RESIDENTES en la zona/municipio

1a. Población de 16 a 64 años

Población de 16-64 años [potencialmente activa] [Padrón municipal] [1 de enero 2021] **6.440**
 % sobre el total de la Comunidad de Madrid **0,1%**

Evolución de la población de 16-64 años [en la zona o municipio de residencia]

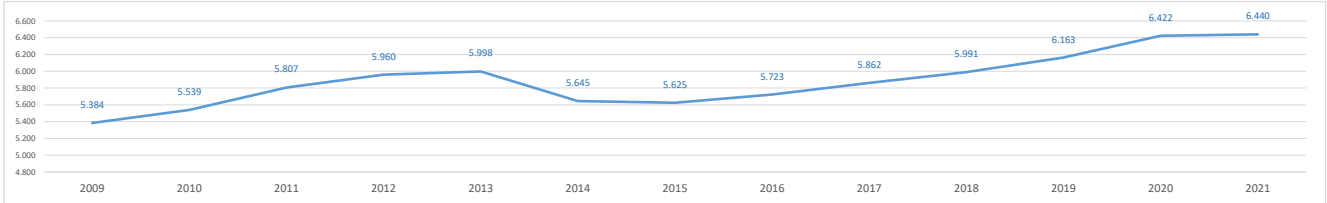

1b. Paro registrado

Evolución del número de parados registrados (en la zona o municipio de residencia) [Datos a 31 de marzo]

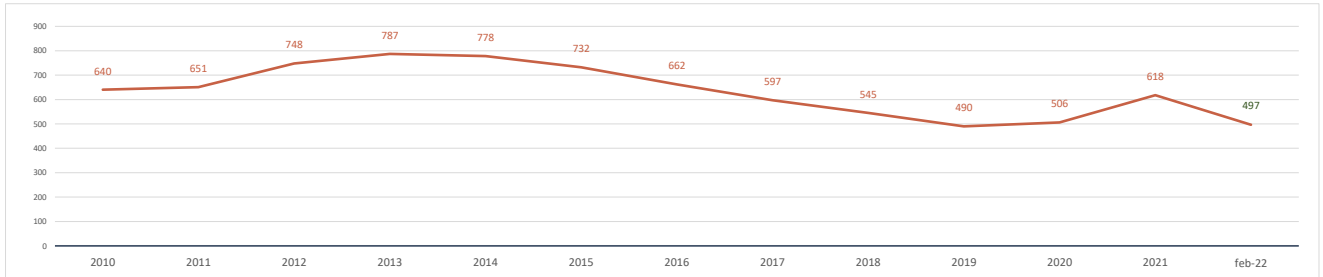

Parados registrados (31 marzo 2021) [zona/municipio de residencia] **618**
 % respecto población 16-64 años de la zona o municipio **9,6%**

Parados registrados, edad ≤ 24 años	28
% respecto población 16-24 años de la zona o municipio	3,4%
Parados registrados, edad 25-44 años	266
% respecto población 25-44 años de la zona o municipio	9,1%
Parados registrados, edad ≥ 45 años	324
% respecto población 45-64 años de la zona o municipio	12,0%
Parados registrados, hombres	253
% respecto población hombres de la zona o municipio	7,6%
Parados registrados, mujeres	365
% respecto población mujeres de la zona o municipio	11,7%

Parados registrados (28 febrero 2022) [zona/municipio de residencia] **497**

Parados registrados, edad ≤ 24 años	23
Parados registrados, edad 25-44 años	188
Parados registrados, edad ≥ 45 años	286
Parados registrados, hombres	199
Parados registrados, mujeres	298

Gráfico comparativo Paro registrado últimos 3 años por Rango de Edad y Sexo

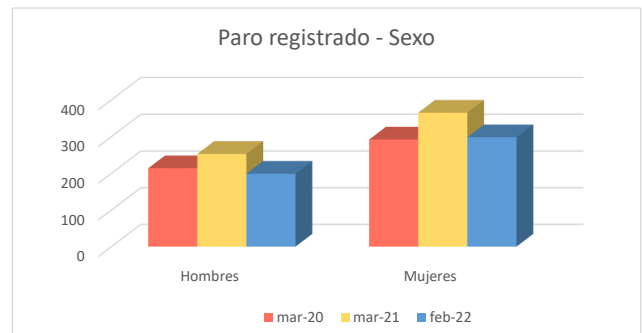
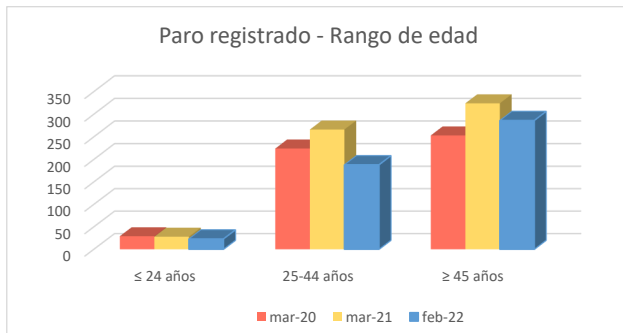

1c. Afiliados a la Seguridad Social por municipio de residencia del trabajador

Total Afiliados a la Seguridad Social, por ubicación **residencia** (1 enero 2021) **3.308**
 % sobre el total de la Comunidad de Madrid **0,10%**

Afiliados por intervalo de edad (1/1/2021)	N	%
Afiliados a la Seguridad Social < 30 años	420	12,7%
Afiliados a la Seguridad Social 30-49 años	1.876	56,7%
Afiliados a la Seguridad Social ≥ 50 años	1.012	30,6%



Afiliados por grupo cotización [régimen general] [1/1/2021]	N	%
Ingenieros/licenciados afiliados a la Seguridad Social	203	6,1%
Ingenieros técnicos, peritos y ayudantes titulados afiliados a la Seguridad Social	164	5,0%
Jefes administrativos y de taller afiliados a la Seguridad Social	132	4,0%
Ayudantes no titulados afiliados a la Seguridad Social	105	3,2%
Oficiales administrativos afiliados a la Seguridad Social	296	8,9%
Subalternos afiliados a la Seguridad Social	215	6,5%
Auxiliares administrativos afiliados a la Seguridad Social	400	12,1%
Oficiales de primera y segunda afiliados a la Seguridad Social	512	15,5%
Oficiales de tercera y especialistas afiliados a la Seguridad Social	236	7,1%
Peones afiliados a la Seguridad Social	338	10,2%
Menores de dieciocho años afiliados a la Seguridad Social	0	0,0%
Afiliados a la Seguridad Social sin grupo de cotización	707	21,4%

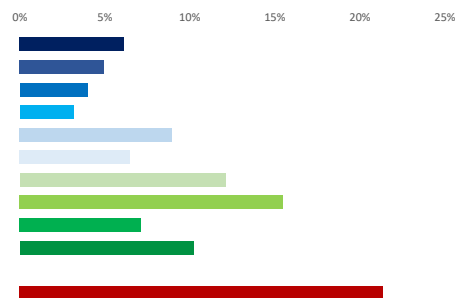

Afiliados por rama de actividad (municipio de residencia) (1/1/2021)	N	%
Afiliados Seguridad Social, rama agricultura y ganadería	25	0,8%
Afiliados Seguridad Social, rama minería, industria y energía	347	10,5%
Afiliados Seguridad Social, rama de construcción	289	8,7%
Afiliados Seguridad Social, rama de servicios de distribución y hostelería	1.030	31,1%
Afiliados Seguridad Social, rama de servicios a empresas y financieros	780	23,6%
Afiliados Seguridad Social, rama de otros servicios	837	25,3%



2. Mercado de trabajo: Tejido productivo de la zona/municipio (UNIDADES PRODUCTIVAS y OCUPADOS de esas Unidades productivas)

2a. Nº total de UNIDADES PRODUCTIVAS situadas en la zona/municipio

Unidades productivas [colectivo empresarial] [1 de enero 2021] **685**
 % sobre el total de la Comunidad de Madrid **0,1%**

2b. Nº de OCUPADOS en las unidades productivas situadas en la zona/municipio

Nº de ocupados [Colectivo empresarial] [1 de enero 2021] **1.467**
 % sobre el total de la Comunidad de Madrid **0,0%**

2c. Evolución del nº total de UNIDADES PRODUCTIVAS y de OCUPADOS situados en la zona/municipio

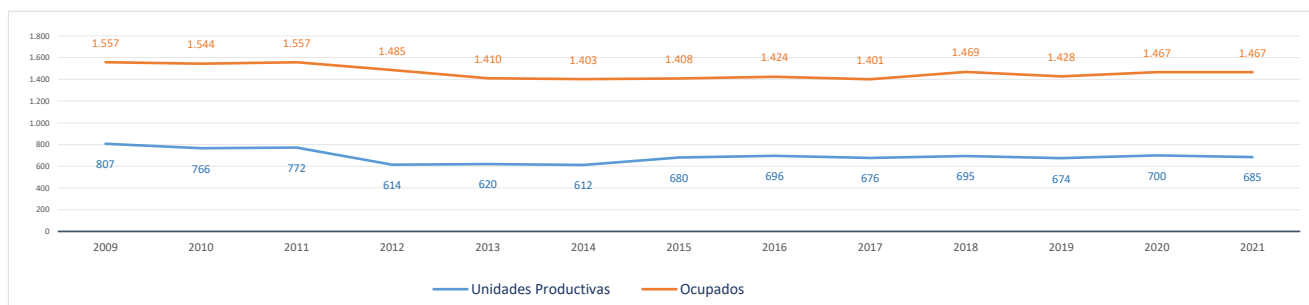

Evolución cronológica de las UNIDADES PRODUCTIVAS en el municipio, la zona y la Región

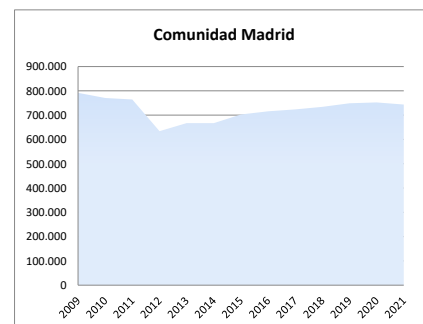
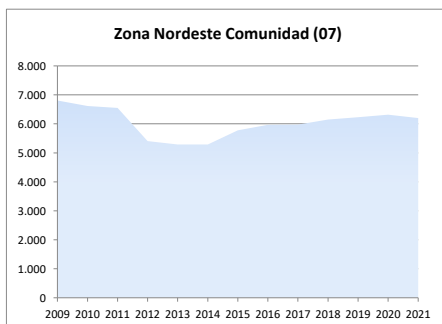
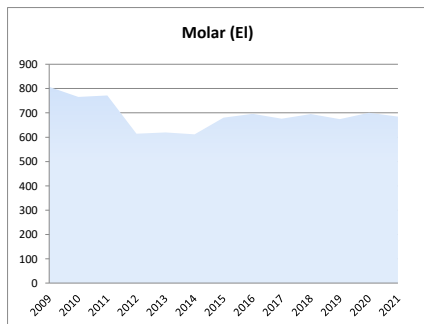

2d. Análisis por estrato de empleo

Evolución del nº de UNIDADES PRODUCTIVAS situadas en la zona/municipio, según estrato de empleo 2009-2021 [datos a 1 de enero de cada año]

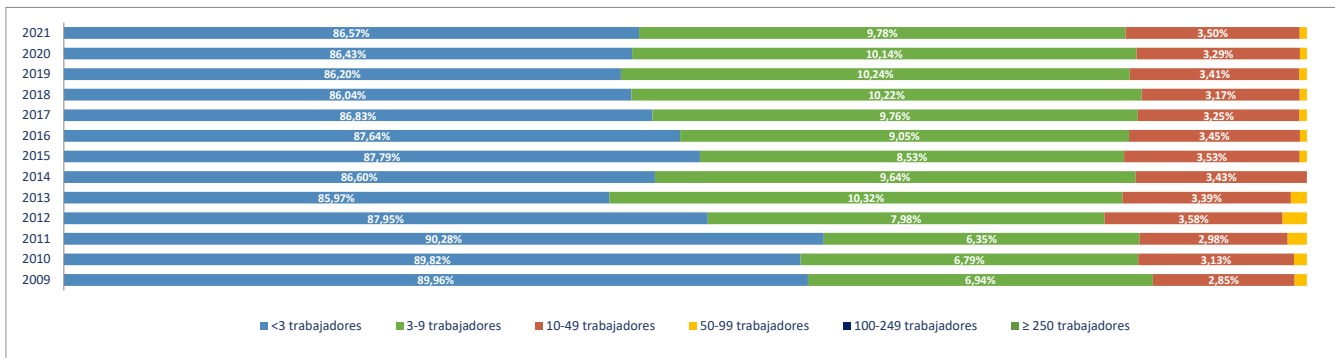

Evolución del nº de OCUPADOS EN LAS UNIDADES PRODUCTIVAS situadas en la zona/municipio, según estrato de empleo 2009-2021 [a 1 de enero de cada año]

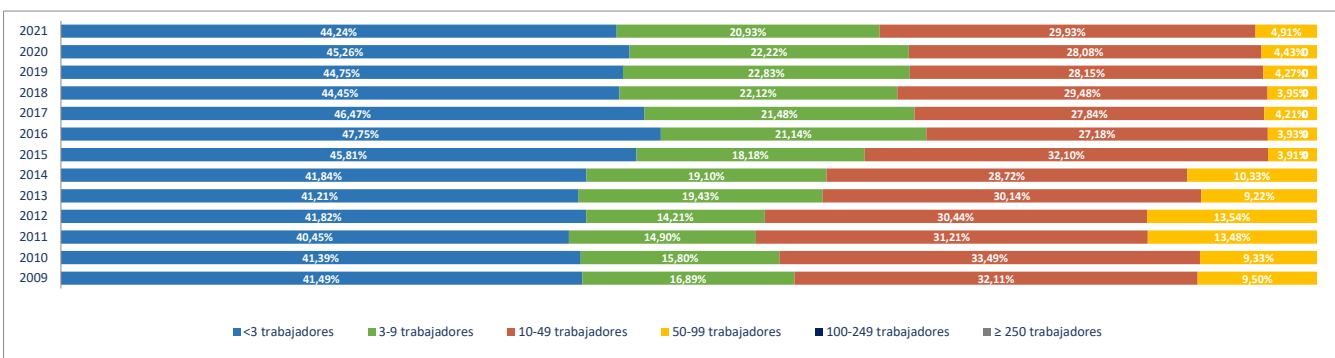

2e. Unidades productivas y ocupados por rama de actividad

Total Rama de actividad en 2021 [R-28 Colectivo empresarial]	Unidades product.	%	Ocupados	%
1º Agricultura, ganadería, caza, selvicultura y pesca	18	2,63%	25	1,70%
2º Minería, electricidad y agua	4	0,58%	6	0,41%
3º Industria de la alimentación, bebidas y tabaco	7	1,02%	7	0,48%
4º Industria textil, de la confección, cuero y calzado	1	0,15%	1	0,07%
5º Metálicas básicas e intermedias	13	1,90%	18	1,23%
6º Construcción de maquinaria y equipo mecánico	0	0,00%	0	0,00%
7º Construcción de maquinaria y equipo eléctrico, electrónico y óptico	3	0,44%	3	0,20%
8º Fabricación de material de transporte	0	0,00%	0	0,00%
9º Industria del papel y artes gráficas	2	0,29%	2	0,14%
10º Industria química, coquerías y refino de petróleo	0	0,00%	0	0,00%
11º Fabricación de otros productos minerales no metálicos	0	0,00%	0	0,00%
12º Industria de la madera, el caucho y otras industrias manufactureras	8	1,17%	15	1,02%
13º Construcción	112	16,35%	172	11,72%
14º Comercio mayorista e intermediarios del comercio (exc. vehículos)	28	4,09%	81	5,52%
15º Comercio minorista y comercio y reparación de vehículos	105	15,33%	211	14,38%
16º Hostelería	79	11,53%	155	10,57%
17º Transporte y almacenamiento	52	7,59%	58	3,95%
18º Información y comunicaciones	6	0,88%	11	0,75%
19º Actividades Inmobiliarias	15	2,19%	27	1,84%
20º Actividades profesionales, científicas y técnicas	47	6,86%	62	4,23%
21º Actividades administrativas y servicios auxiliares	39	5,69%	64	4,36%
22º Actividades financieras y de seguros	15	2,19%	55	3,75%
23º Admón pública, defensa, seguridad social y organismos extraterritoriales	3	0,44%	40	2,73%
24º Educación	24	3,50%	220	15,00%
25º Actividades sanitarias y de servicios sociales	14	2,04%	104	7,09%
26º Actividades artísticas, recreativas y de entretenimiento	19	2,77%	44	3,00%
27º Reparación y otros servicios personales	35	5,11%	44	3,00%
28º Actividades asociativas y de los hogares	36	5,26%	42	2,86%

Porcentaje de Unidades productivas y Ocupados por rama de actividad

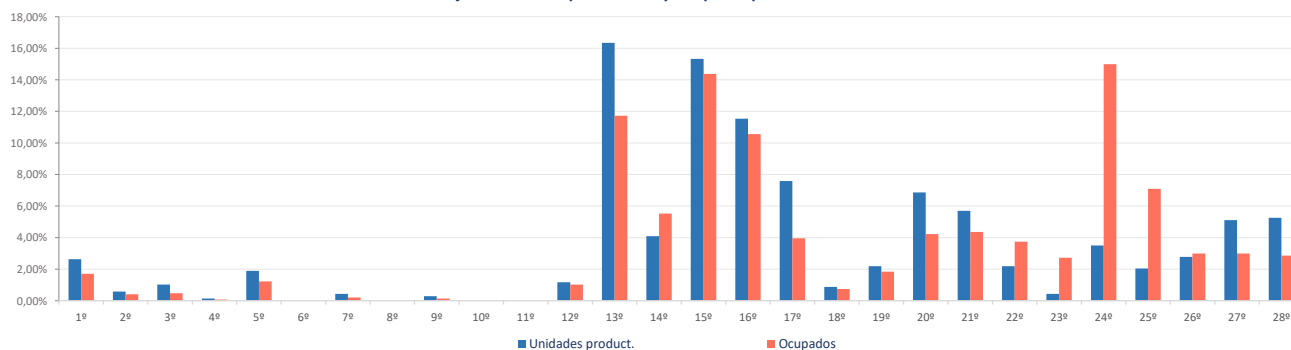

Ranking 20 actividades económicas con más UNIDADES PRODUCTIVAS [R-66 Colectivo empresarial] [1 enero 2021]

1º	Comercio minorista (excepto vehículos)	75
2º	Servicios de comidas y bebidas	75
3º	Actividades de construcción especializada	68
4º	Construcción general	44
5º	Otras actividades administrativas	36
6º	Reparación y otros servicios personales	35
7º	Actividades de los hogares	33
8º	Transporte terrestre de mercancías y por tubería	31
9º	Comercio y reparación de vehículos	30
10º	Comercio mayorista e intermediarios del comercio (exc. vehículos)	28
11º	Otras actividades profesionales	26
12º	Educación	24
13º	Transporte terrestre de viajeros	19
14º	Actividades artísticas, recreativas y de entretenimiento	19
15º	Agricultura, ganadería, caza, selvicultura y pesca	18
16º	Actividades Inmobiliarias	15
17º	Actividades sanitarias y de servicios sociales	14
18º	Fabricación de productos metálicos, excepto maquinaria y equipo	13
19º	Actividades jurídicas y de contabilidad	11
20º	Actividades auxiliares a los servicios financieros y a los seguros	9

Comparativa 20 actividades económicas con más UNIDADES PRODUCTIVAS en el municipio, la zona y la Región [R-66 Colectivo empresarial] [1 enero 2021]

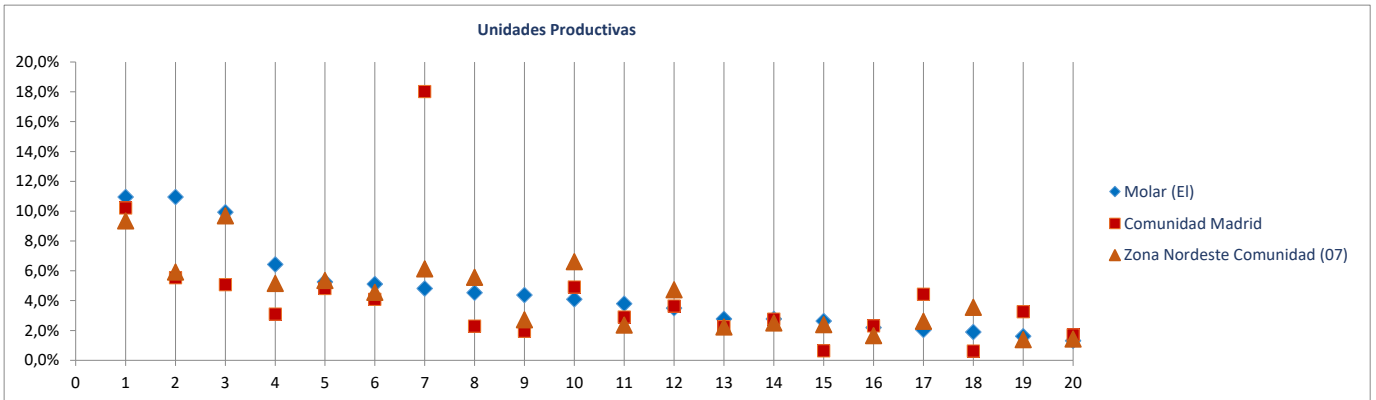

Ranking 20 actividades económicas con más OCUPADOS [R-66 Colectivo empresarial] [1 enero 2021]

1º	Educación	220
2º	Comercio minorista (excepto vehículos)	152
3º	Servicios de comidas y bebidas	146
4º	Actividades sanitarias y de servicios sociales	104
5º	Actividades de construcción especializada	99
6º	Comercio mayorista e intermediarios del comercio (exc. vehículos)	81
7º	Construcción general	73
8º	Otras actividades administrativas	61
9º	Comercio y reparación de vehículos	59
10º	Intermediación financiera excepto seguros y fondos de pensiones	45
11º	Actividades artísticas, recreativas y de entretenimiento	44
12º	Reparación y otros servicios personales	44
13º	Admón pública, defensa, seguridad social y organismos extraterritoriales	40
14º	Transporte terrestre de mercancías y por tubería	36
15º	Actividades de los hogares	36
16º	Otras actividades profesionales	35
17º	Actividades Inmobiliarias	27
18º	Agricultura, ganadería, caza, selvicultura y pesca	25
19º	Transporte terrestre de viajeros	20
20º	Fabricación de productos metálicos, excepto maquinaria y equipo	18

Comparativa 20 actividades económicas con más OCUPADOS en el municipio, la zona y la Región [R66 - Colectivo empresarial] [1 enero 2021]

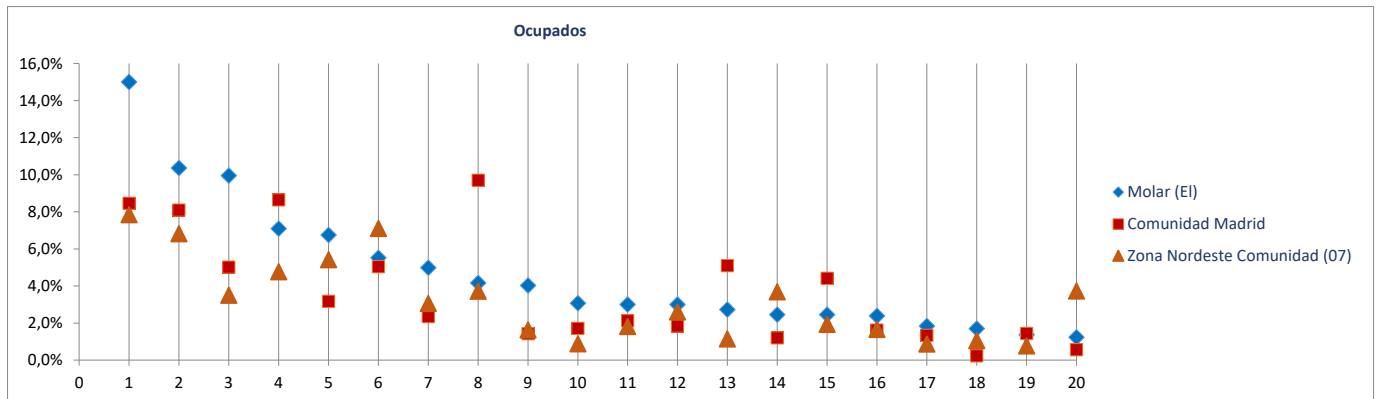

Radiografía de las zonas NUTS4 madrileñas

BLOQUE 1. Datos geográficos y demográficos

Zona Nordeste Comunidad (07)

Camarma de Esteruelas, Daganzo de Arriba, Fresno de Torote, Fuente el Saz de Jarama, Meco, El Molar, Ribatejada, Talamanca de Jarama, Valdeavero, Valdeolmos-Alalpardo, Valdepiélagos, Valdetorres de Jarama



Ribatejada

Superficie (Km ²)	32,2
Densidad de población (1 enero 2021) [habitantes/km2]	27

Evolución 2009-2021 de la población empadronada [personas] [datos a 1 de enero de cada año]

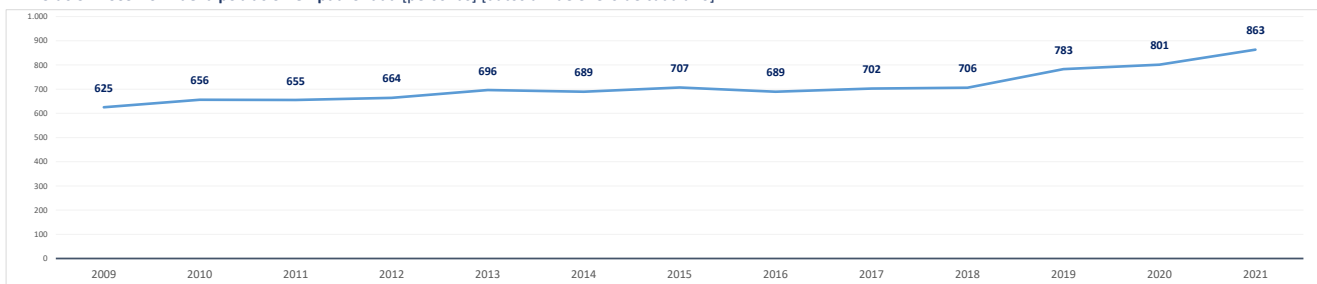

Población empadronada (1 enero 2021) [personas]	863
Edad media de la población (2020) [años]	42,3

Población 16-30 años (1 enero 2021) [personas]	120
[% respecto del total de la población]	13,9%
Población extranjera (1 enero 2021) [personas]	127
[% respecto del total de la población]	14,7%

Grado de juventud de la población (población ≤ 15 años) (1 enero 2021) [%]	14,3%	Nut: 18,2%	CM: 14,7%
Grado de envejecimiento de la población (población ≥ 65 años) (1 enero 2021) [%]	16,7%	Nut: 11,3%	CM: 18,0%
Proporción de dependencia (1 enero 2021) [ratio:(poblac ≤15 años+≥65 años)/(poblac 16-64 años)]	0,45	Nut: 0,42	CM: 0,49
Proporción de reemplazamiento (1 enero 2021) [ratio: (población 16-40 años) / (población 41-65 años)]	0,67	Nut: 0,72	CM: 0,79

Crecimiento de la población empadronada [%] [enero 2020-enero 2021]	7,7%
Crecimiento vegetativo (2019) [número] [nacimientos - defunciones]	-5
Emigraciones al resto de Comunidades Autónomas (2020) [número de bajas en el Padrón en la CM]	19
Saldo migratorio (2020) [número: inmigración - emigración.]	67

Evolución 2007-2020 de la edad media de la población [años] [datos a 1 de enero de cada año]

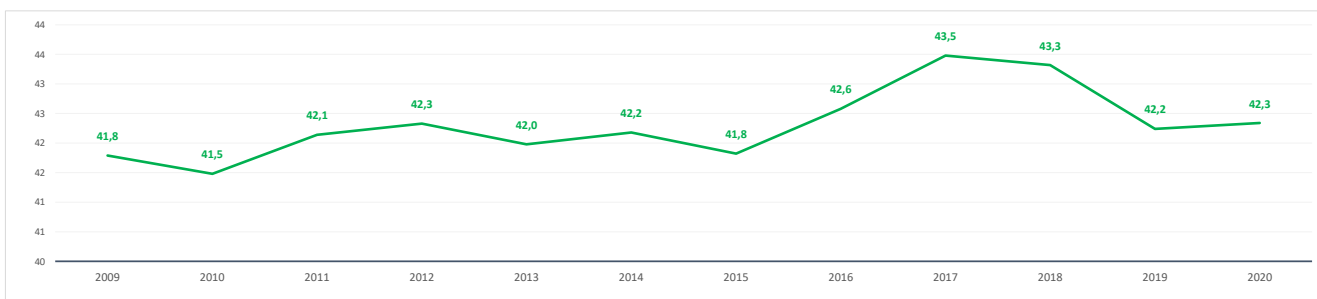

Evolución 2009-2021 de la población ≤ 15 años y ≥ 65 años [%] [datos a 1 de enero de cada año]

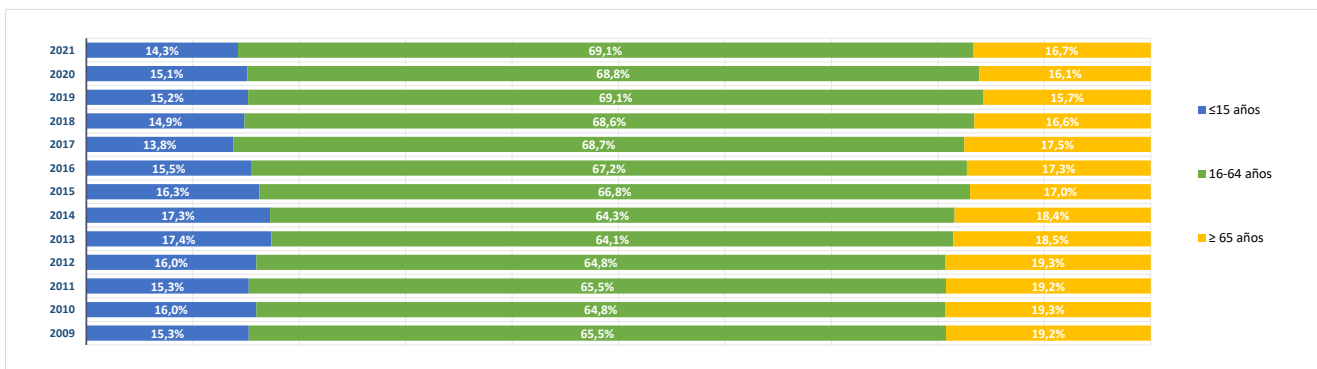

BLOQUE 2. Mercado de trabajo y tejido productivo

Zona Nordeste Comunidad (07)

Camarma de Esteruelas, Daganzo de Arriba, Fresno de Torote, Fuente el Saz de Jarama, Meco, El Molar, Ribatejada, Talamanca de Jarama, Valdeavero, Valdeolmos-Alalpardo, Valdepiélagos, Valdetorres de Jarama



Ribatejada

1. Mercado de trabajo: datos sobre trabajadores RESIDENTES en la zona/municipio

1a. Población de 16 a 64 años

Población de 16-64 años [potencialmente activa] [Padrón municipal] [1 de enero 2021] **589**
 % sobre el total de la Comunidad de Madrid **0,0%**

Evolución de la población de 16-64 años [en la zona o municipio de residencia]

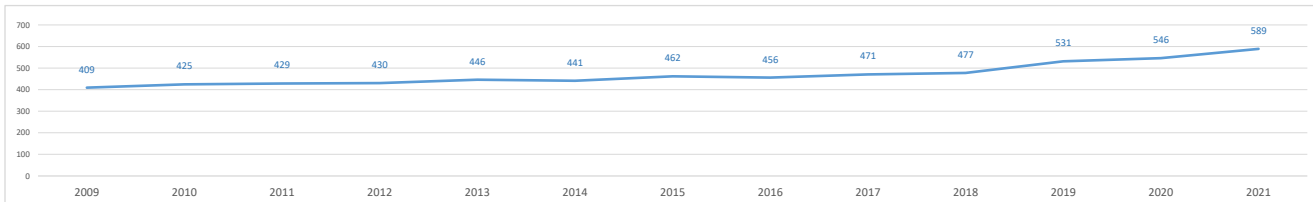

1b. Paro registrado

Evolución del número de parados registrados (en la zona o municipio de residencia) [Datos a 31 de marzo]

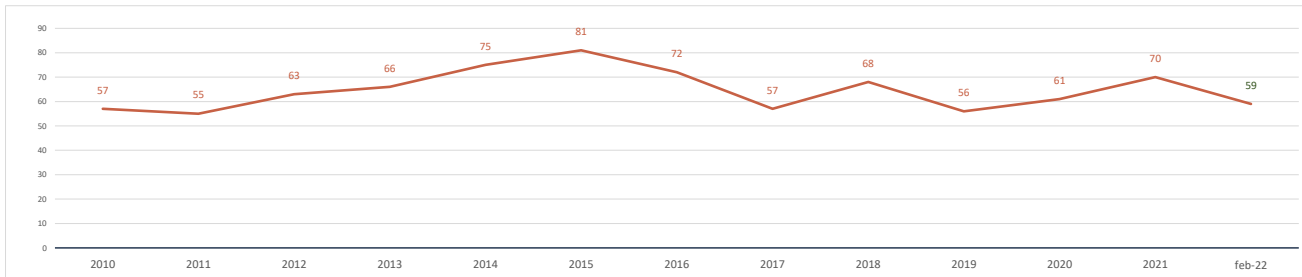

Parados registrados (31 marzo 2021) [zona/municipio de residencia] **70**
 % respecto población 16-64 años de la zona o municipio **11,9%**

Parados registrados, edad ≤ 24 años	8
% respecto población 16-24 años de la zona o municipio	10,4%
Parados registrados, edad 25-44 años	17
% respecto población 25-44 años de la zona o municipio	7,3%
Parados registrados, edad ≥ 45 años	45
% respecto población 45-64 años de la zona o municipio	16,1%
Parados registrados, hombres	24
% respecto población hombres de la zona o municipio	7,7%
Parados registrados, mujeres	46
% respecto población mujeres de la zona o municipio	16,7%

Parados registrados (28 febrero 2022) [zona/municipio de residencia] **59**

Parados registrados, edad ≤ 24 años	4
Parados registrados, edad 25-44 años	12
Parados registrados, edad ≥ 45 años	43
Parados registrados, hombres	20
Parados registrados, mujeres	39

Gráfico comparativo Paro registrado últimos 3 años por Rango de Edad y Sexo

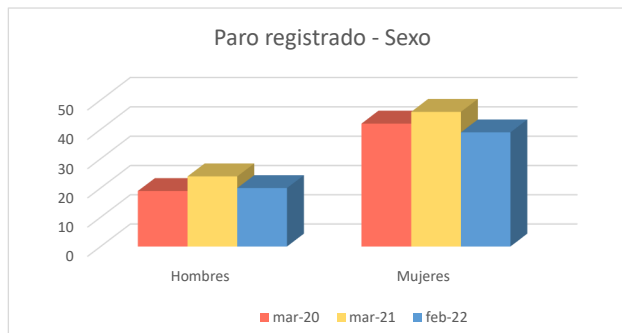
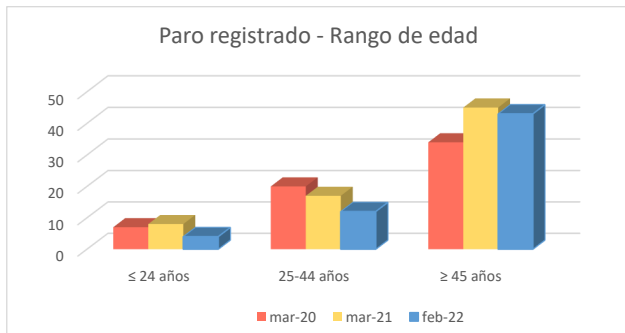

1c. Afiliados a la Seguridad Social por municipio de residencia del trabajador

Total Afiliados a la Seguridad Social, por ubicación residencia (1 enero 2021) **243**
0,01%
% sobre el total de la Comunidad de Madrid

Afiliados por intervalo de edad (1/1/2021)	N	%
● Afiliados a la Seguridad Social < 30 años	26	10,7%
● Afiliados a la Seguridad Social 30-49 años	128	52,7%
● Afiliados a la Seguridad Social ≥ 50 años	89	36,6%



Afiliados por grupo cotización [régimen general] [1/1/2021]

	N	%
● Ingenieros/licenciados afiliados a la Seguridad Social	9	3,7%
● Ingenieros técnicos, peritos y ayudantes titulados afiliados a la Seguridad Social	6	2,5%
● Jefes administrativos y de taller afiliados a la Seguridad Social	12	4,9%
● Ayudantes no titulados afiliados a la Seguridad Social	10	4,1%
● Oficiales administrativos afiliados a la Seguridad Social	24	9,9%
● Subalternos afiliados a la Seguridad Social	16	6,6%
● Auxiliares administrativos afiliados a la Seguridad Social	33	13,6%
● Oficiales de primera y segunda afiliados a la Seguridad Social	28	11,5%
● Oficiales de tercera y especialistas afiliados a la Seguridad Social	17	7,0%
● Peones afiliados a la Seguridad Social	34	14,0%
● Menores de dieciocho años afiliados a la Seguridad Social	0	0,0%
● Afiliados a la Seguridad Social sin grupo de cotización	54	22,2%

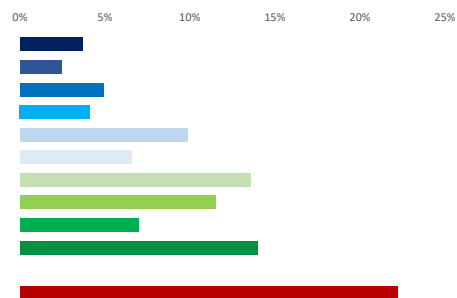

Afiliados por rama de actividad (municipio de residencia) (1/1/2021)

	N	%
● Afiliados Seguridad Social, rama agricultura y ganadería	4	1,6%
● Afiliados Seguridad Social, rama minería, industria y energía	29	11,9%
● Afiliados Seguridad Social, rama de construcción	26	10,7%
● Afiliados Seguridad Social, rama de servicios de distribución y hostelería	74	30,5%
● Afiliados Seguridad Social, rama de servicios a empresas y financieros	68	28,0%
● Afiliados Seguridad Social, rama de otros servicios	42	17,3%



2. Mercado de trabajo: Tejido productivo de la zona/municipio (UNIDADES PRODUCTIVAS y OCUPADOS de esas Unidades productivas)

2a. Nº total de UNIDADES PRODUCTIVAS situadas en la zona/municipio

Unidades productivas [colectivo empresarial] [1 de enero 2021] **62**
0,0%
% sobre el total de la Comunidad de Madrid

2b. Nº de OCUPADOS en las unidades productivas situadas en la zona/municipio

Nº de ocupados [Colectivo empresarial] [1 de enero 2021] **171**
0,0%
% sobre el total de la Comunidad de Madrid

2c. Evolución del nº total de UNIDADES PRODUCTIVAS y de OCUPADOS situados en la zona/municipio

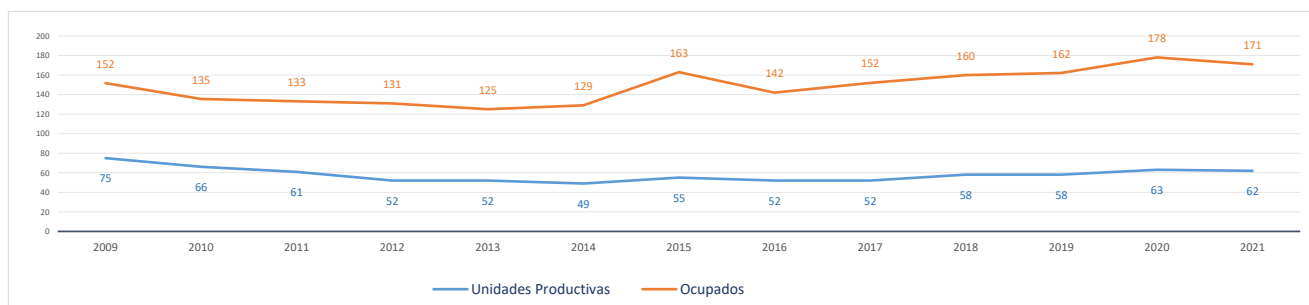

Evolución cronológica de las UNIDADES PRODUCTIVAS en el municipio, la zona y la Región

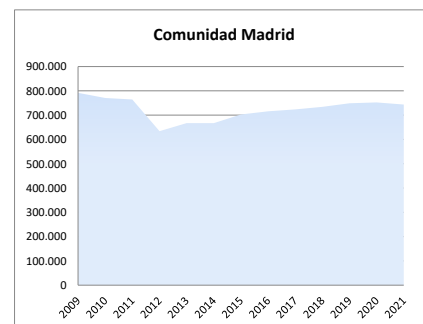
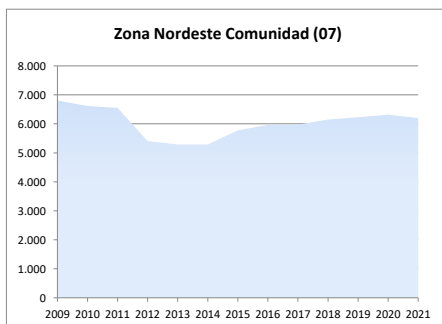
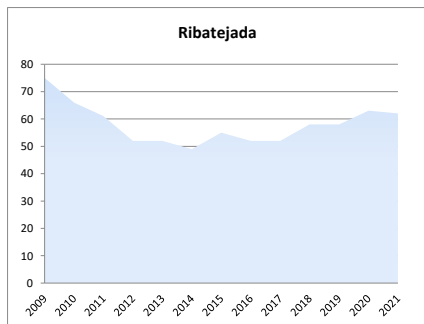

2d. Análisis por estrato de empleo

Evolución del nº de **UNIDADES PRODUCTIVAS** situadas en la zona/municipio, según estrato de empleo 2009-2021 [datos a 1 de enero de cada año]

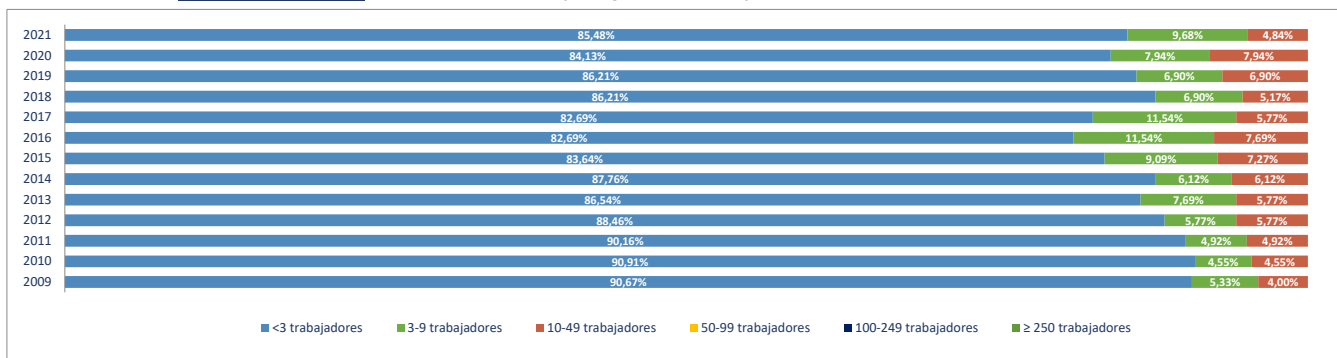

Evolución del nº de **OCUPADOS EN LAS UNIDADES PRODUCTIVAS** situadas en la zona/municipio, según estrato de empleo 2009-2021 [a 1 de enero de cada año]

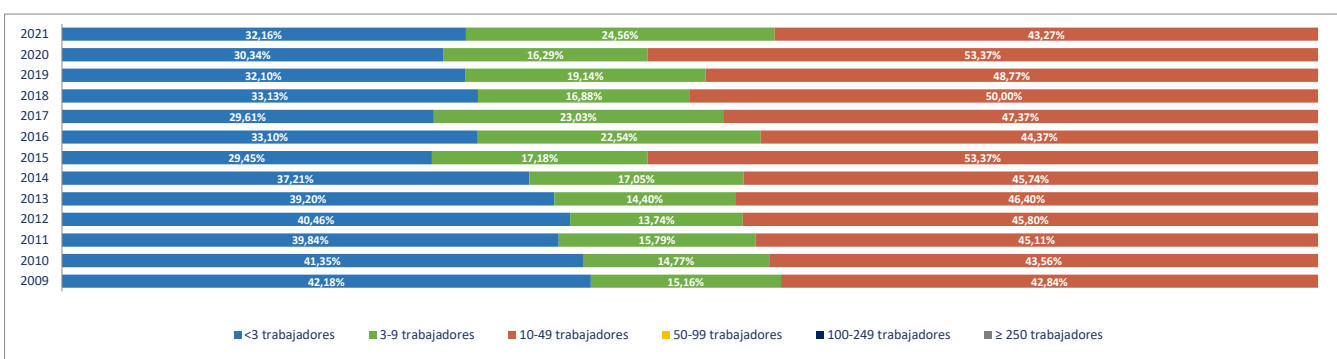

2e. Unidades productivas y ocupados por rama de actividad

Total Rama de actividad en 2021 [R-28 Colectivo empresarial]	Unidades product.	%	Ocupados	%
1ª Agricultura, ganadería, caza, selvicultura y pesca	3	4,84%	3	1,75%
2ª Minería, electricidad y agua	0	0,00%	0	0,00%
3ª Industria de la alimentación, bebidas y tabaco	0	0,00%	0	0,00%
4ª Industria textil, de la confección, cuero y calzado	1	1,61%	1	0,58%
5ª Metálicas básicas e intermedias	1	1,61%	1	0,58%
6ª Construcción de maquinaria y equipo mecánico	0	0,00%	0	0,00%
7ª Construcción de maquinaria y equipo eléctrico, electrónico y óptico	0	0,00%	0	0,00%
8ª Fabricación de material de transporte	0	0,00%	0	0,00%
9ª Industria del papel y artes gráficas	0	0,00%	0	0,00%
10ª Industria química, coquerías y refino de petróleo	0	0,00%	0	0,00%
11ª Fabricación de otros productos minerales no metálicos	0	0,00%	0	0,00%
12ª Industria de la madera, el caucho y otras industrias manufactureras	1	1,61%	1	0,58%
13ª Construcción	12	19,35%	12	7,02%
14ª Comercio mayorista e intermediarios del comercio (exc. vehículos)	3	4,84%	5	2,92%
15ª Comercio minorista y comercio y reparación de vehículos	6	9,68%	7	4,09%
16ª Hostelería	2	3,23%	2	1,17%
17ª Transporte y almacenamiento	6	9,68%	22	12,87%
18ª Información y comunicaciones	0	0,00%	0	0,00%
19ª Actividades Inmobiliarias	0	0,00%	0	0,00%
20ª Actividades profesionales, científicas y técnicas	4	6,45%	4	2,34%
21ª Actividades administrativas y servicios auxiliares	7	11,29%	15	8,77%
22ª Actividades financieras y de seguros	1	1,61%	1	0,58%
23ª Admón pública, defensa, seguridad social y organismos extraterritoriales	1	1,61%	9	5,26%
24ª Educación	2	3,23%	46	26,90%
25ª Actividades sanitarias y de servicios sociales	5	8,06%	35	20,47%
26ª Actividades artísticas, recreativas y de entretenimiento	0	0,00%	0	0,00%
27ª Reparación y otros servicios personales	4	6,45%	4	2,34%
28ª Actividades asociativas y de los hogares	3	4,84%	3	1,75%

Porcentaje de Unidades productivas y Ocupados por rama de actividad

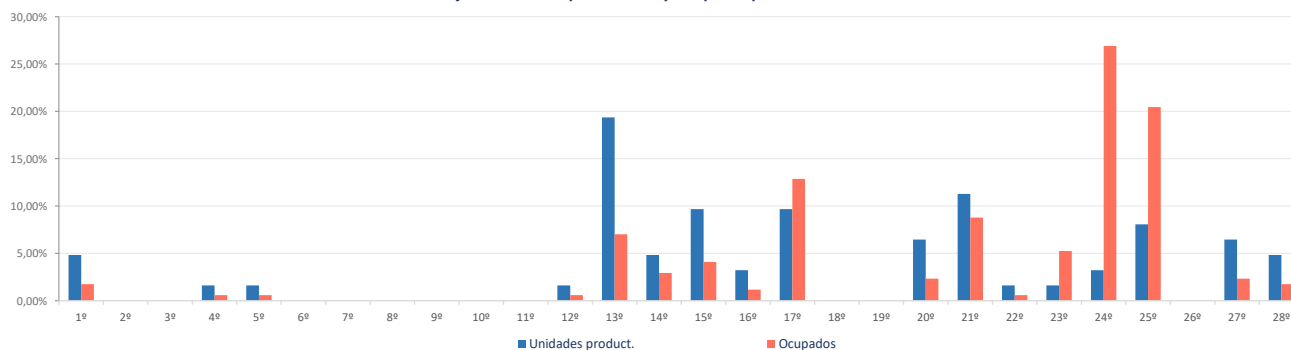

Ranking 20 actividades económicas con más UNIDADES PRODUCTIVAS [R-66 Colectivo empresarial] [1 enero 2021]

1º	Actividades de construcción especializada	9
2º	Otras actividades administrativas	7
3º	Comercio minorista (excepto vehículos)	6
4º	Actividades sanitarias y de servicios sociales	5
5º	Reparación y otros servicios personales	4
6º	Agricultura, ganadería, caza, selvicultura y pesca	3
7º	Construcción general	3
8º	Comercio mayorista e intermediarios del comercio (exc. vehículos)	3
9º	Transporte terrestre de viajeros	3
10º	Actividades de los hogares	3
11º	Actividades postales y de correos	2
12º	Educación	2
13º	Industria textil	1
14º	Fabricación de productos metálicos, excepto maquinaria y equipo	1
15º	Otras industrias manufactureras y reparación de maquinaria y equipo	1
16º	Alojamientos	1
17º	Servicios de comidas y bebidas	1
18º	Transporte terrestre de mercancías y por tubería	1
19º	Actividades jurídicas y de contabilidad	1
20º	Actividades de las sedes centrales y consultoría de gestión empresarial	1

Comparativa 20 actividades económicas con más UNIDADES PRODUCTIVAS en el municipio, la zona y la Región [R-66 Colectivo empresarial] [1 enero 2021]

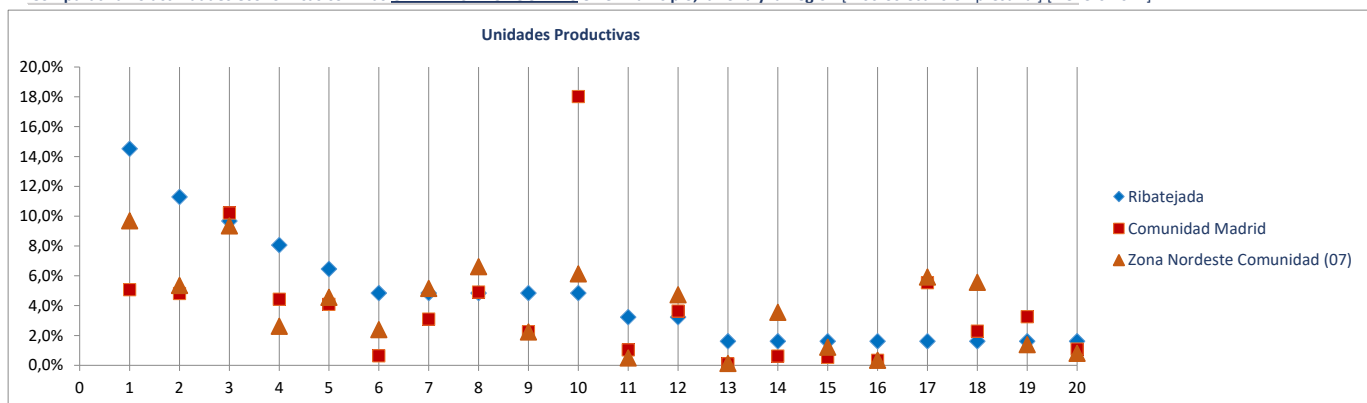

Ranking 20 actividades económicas con más OCUPADOS [R-66 Colectivo empresarial] [1 enero 2021]

1º	Educación	46
2º	Actividades sanitarias y de servicios sociales	35
3º	Actividades postales y de correos	17
4º	Otras actividades administrativas	15
5º	Actividades de construcción especializada	9
6º	Admón pública, defensa, seguridad social y organismos extraterritoriales	9
7º	Comercio minorista (excepto vehículos)	7
8º	Comercio mayorista e intermediarios del comercio (exc. vehículos)	5
9º	Transporte terrestre de viajeros	4
10º	Reparación y otros servicios personales	4
11º	Agricultura, ganadería, caza, selvicultura y pesca	3
12º	Construcción general	3
13º	Actividades de los hogares	3
14º	Industria textil	1
15º	Fabricación de productos metálicos, excepto maquinaria y equipo	1
16º	Otras industrias manufactureras y reparación de maquinaria y equipo	1
17º	Alojamientos	1
18º	Servicios de comidas y bebidas	1
19º	Transporte terrestre de mercancías y por tubería	1
20º	Actividades jurídicas y de contabilidad	1

Comparativa 20 actividades económicas con más OCUPADOS en el municipio, la zona y la Región [R66 - Colectivo empresarial] [1 enero 2021]

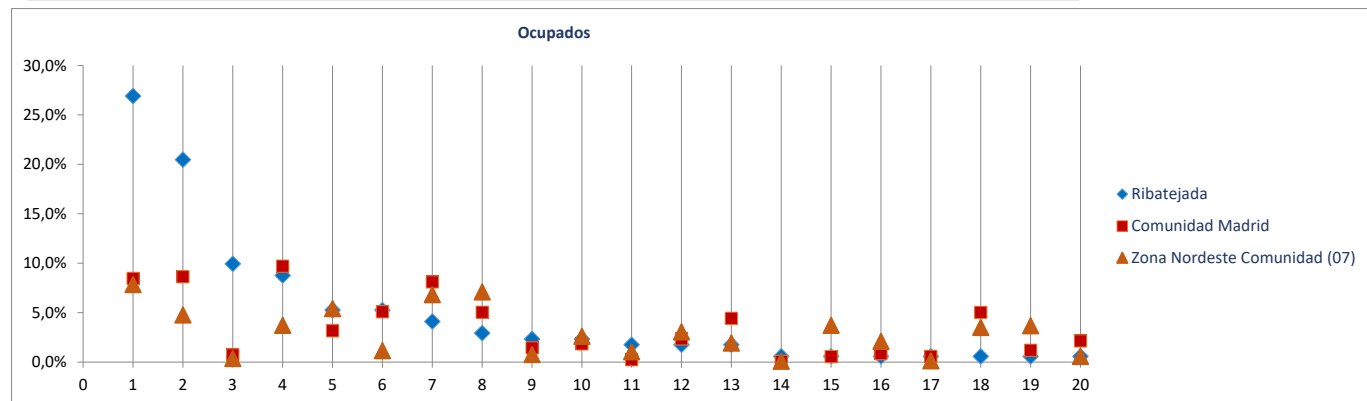

Radiografía de las zonas NUTS4 madrileñas

BLOQUE 1. Datos geográficos y demográficos

Zona Nordeste Comunidad (07)

Camarma de Esteruelas, Daganzo de Arriba, Fresno de Torote, Fuente el Saz de Jarama, Meco, El Molar, Ribatejada, Talamanca de Jarama, Valdeavero, Valdeolmos-Alalpardo, Valdepiélagos, Valdetorres de Jarama

Talamanca de Jarama



Superficie (Km ²)	38,5
Densidad de población (1 enero 2021) [habitantes/km2]	107

Evolución 2009-2021 de la población empadronada [personas] [datos a 1 de enero de cada año]

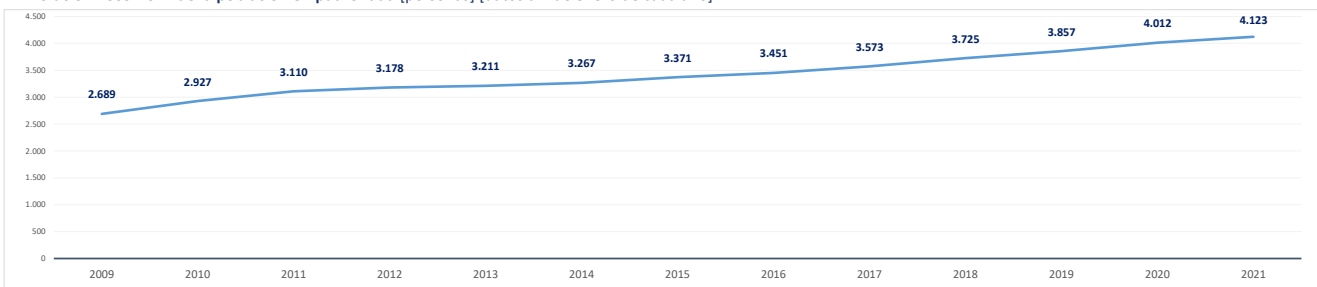

Población empadronada (1 enero 2021) [personas]	4.123
Edad media de la población (2020) [años]	38,6

Población 16-30 años (1 enero 2021) [personas]	590
[% respecto del total de la población]	14,3%
Población extranjera (1 enero 2021) [personas]	600
[% respecto del total de la población]	14,6%

Grado de juventud de la población (población ≤ 15 años) (1 enero 2021) [%]	18,8%	Nut: 18,2%	CM: 14,7%
Grado de envejecimiento de la población (población ≥ 65 años) (1 enero 2021) [%]	12,6%	Nut: 11,3%	CM: 18,0%
Proporción de dependencia (1 enero 2021) [ratio:(poblac ≤15 años+≥65 años)/(poblac 16-64 años)]	0,46	Nut: 0,42	CM: 0,49
Proporción de reemplazamiento (1 enero 2021) [ratio: (población 16-40 años) / (población 41-65 años)]	0,77	Nut: 0,72	CM: 0,79

Crecimiento de la población empadronada [%] [enero 2020-enero 2021]	2,8%
Crecimiento vegetativo (2019) [número] [nacimientos - defunciones] [enero 2018-enero 2019]	-2
Emigraciones al resto de Comunidades Autónomas (2020) [número de bajas en el Padrón en la CM]	98
Saldo migratorio (2020) [número: inmigración - emigración.]	103

Evolución 2007-2020 de la edad media de la población [años] [datos a 1 de enero de cada año]

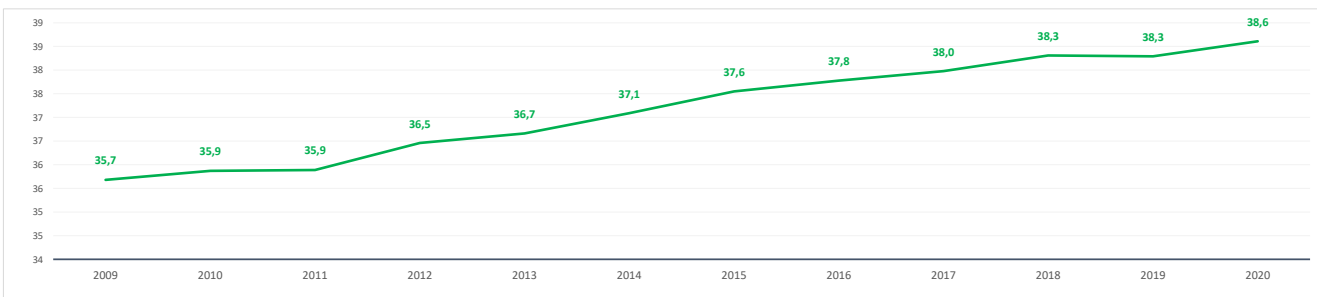

Evolución 2009-2021 de la población ≤ 15 años y ≥ 65 años [%] [datos a 1 de enero de cada año]

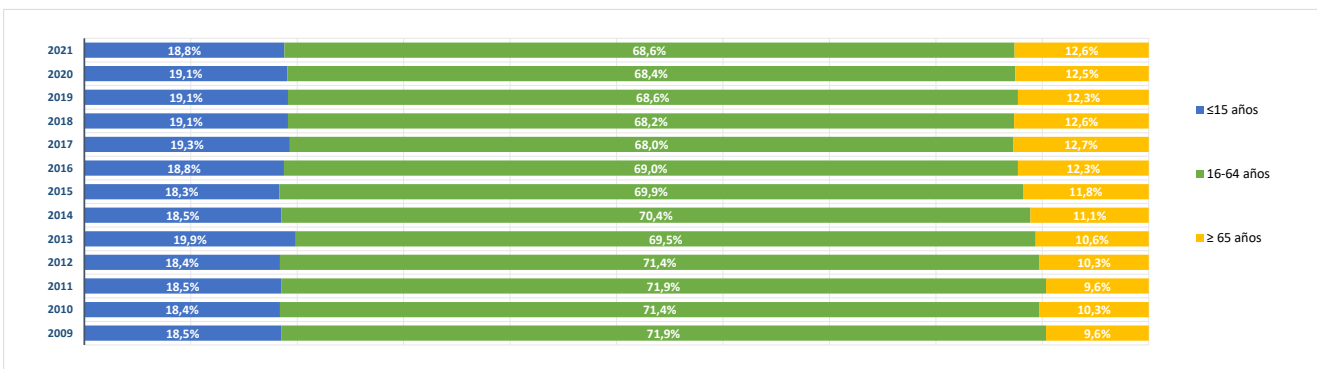

BLOQUE 2. Mercado de trabajo y tejido productivo

Zona Nordeste Comunidad (07)

Camarma de Esteruelas, Daganzo de Arriba, Fresno de Torote, Fuente el Saz de Jarama, Meco, El Molar, Ribatejada, Talamanca de Jarama, Valdeavero, Valdeolmos-Alalpardo, Valdepiélagos, Valdetorres de Jarama



Talamanca de Jarama

1. Mercado de trabajo: datos sobre trabajadores RESIDENTES en la zona/municipio

1a. Población de 16 a 64 años

Población de 16-64 años [potencialmente activa] [Padrón municipal] [1 de enero 2021] **2.773**
 % sobre el total de la Comunidad de Madrid **0,1%**

Evolución de la población de 16-64 años [en la zona o municipio de residencia]

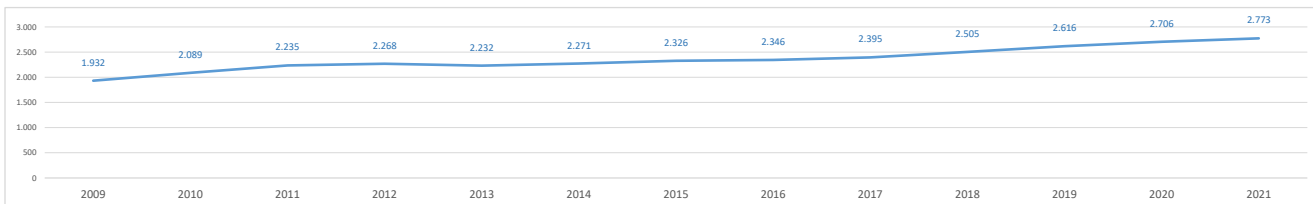

1b. Paro registrado

Evolución del número de parados registrados (en la zona o municipio de residencia) [Datos a 31 de marzo]

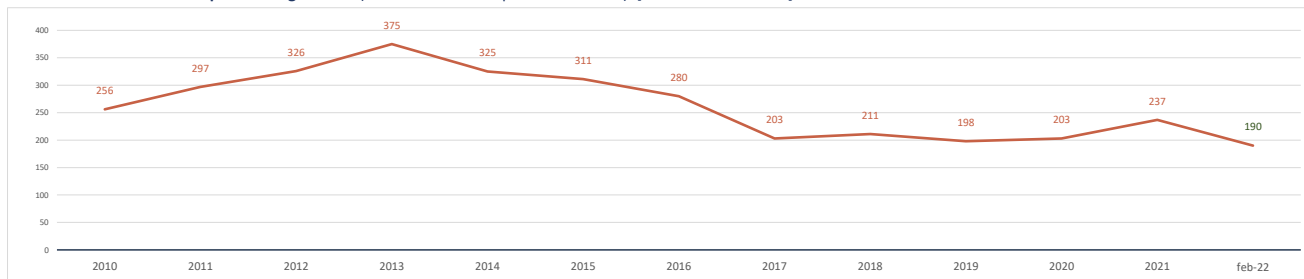

Parados registrados (31 marzo 2021) [zona/municipio de residencia] **237**
 % respecto población 16-64 años de la zona o municipio **8,5%**

Parados registrados, edad ≤ 24 años	15
% respecto población 16-24 años de la zona o municipio	4,4%
Parados registrados, edad 25-44 años	105
% respecto población 25-44 años de la zona o municipio	8,1%
Parados registrados, edad ≥ 45 años	117
% respecto población 45-64 años de la zona o municipio	10,3%
Parados registrados, hombres	107
% respecto población hombres de la zona o municipio	7,6%
Parados registrados, mujeres	130
% respecto población mujeres de la zona o municipio	9,5%

Parados registrados (28 febrero 2022) [zona/municipio de residencia] **190**

Parados registrados, edad ≤ 24 años	10
Parados registrados, edad 25-44 años	72
Parados registrados, edad ≥ 45 años	108
Parados registrados, hombres	79
Parados registrados, mujeres	111

Gráfico comparativo Paro registrado últimos 3 años por Rango de Edad y Sexo

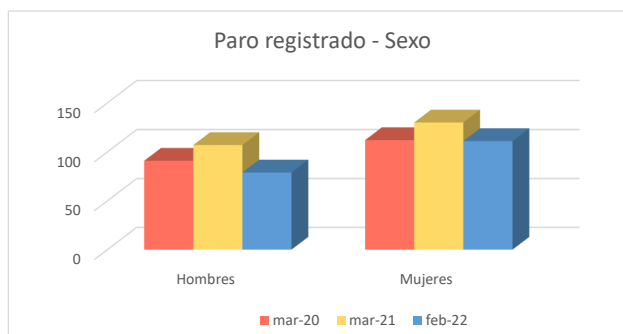
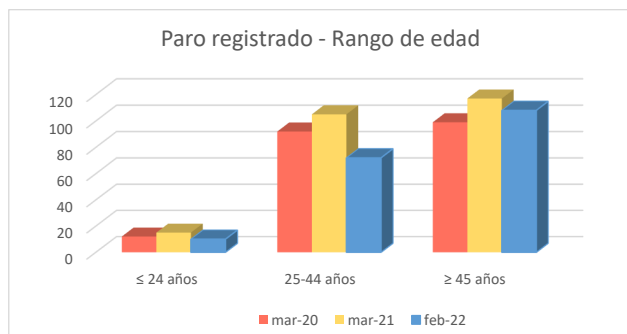

1c. Afiliados a la Seguridad Social por municipio de residencia del trabajador

Total Afiliados a la Seguridad Social, por ubicación **residencia** (1 enero 2021) **1.375**
 % sobre el total de la Comunidad de Madrid **0,04%**

Afiliados por intervalo de edad (1/1/2021)	N	%
● Afiliados a la Seguridad Social < 30 años	148	10,8%
● Afiliados a la Seguridad Social 30-49 años	840	61,1%
● Afiliados a la Seguridad Social ≥ 50 años	387	28,2%



Afiliados por grupo cotización [régimen general] [1/1/2021]	N	%
● Ingenieros/licenciados afiliados a la Seguridad Social	85	6,2%
● Ingenieros técnicos, peritos y ayudantes titulados afiliados a la Seguridad Social	78	5,7%
● Jefes administrativos y de taller afiliados a la Seguridad Social	75	5,5%
● Ayudantes no titulados afiliados a la Seguridad Social	50	3,6%
● Oficiales administrativos afiliados a la Seguridad Social	153	11,1%
● Subalternos afiliados a la Seguridad Social	89	6,5%
● Auxiliares administrativos afiliados a la Seguridad Social	179	13,0%
● Oficiales de primera y segunda afiliados a la Seguridad Social	194	14,1%
● Oficiales de tercera y especialistas afiliados a la Seguridad Social	108	7,9%
● Peones afiliados a la Seguridad Social	126	9,2%
● Menores de dieciocho años afiliados a la Seguridad Social	0	0,0%
● Afiliados a la Seguridad Social sin grupo de cotización	238	17,3%

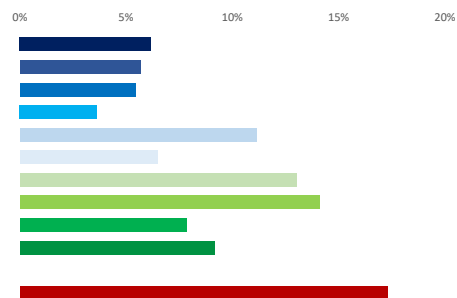

Afiliados por rama de actividad (municipio de residencia) (1/1/2021)	N	%
● Afiliados Seguridad Social, rama agricultura y ganadería	12	0,9%
● Afiliados Seguridad Social, rama minería, industria y energía	170	12,4%
● Afiliados Seguridad Social, rama de construcción	91	6,6%
● Afiliados Seguridad Social, rama de servicios de distribución y hostelería	387	28,1%
● Afiliados Seguridad Social, rama de servicios a empresas y financieros	333	24,2%
● Afiliados Seguridad Social, rama de otros servicios	382	27,8%

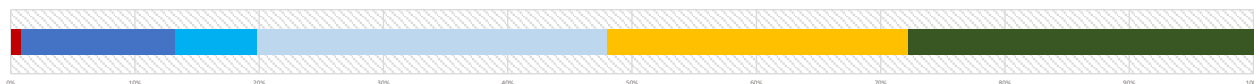

2. Mercado de trabajo: Tejido productivo de la zona/municipio (UNIDADES PRODUCTIVAS y OCUPADOS de esas Unidades productivas)

2a. Nº total de UNIDADES PRODUCTIVAS situadas en la zona/municipio

Unidades productivas [colectivo empresarial] [1 de enero 2021] **294**
 % sobre el total de la Comunidad de Madrid **0,0%**

2b. Nº de OCUPADOS en las unidades productivas situadas en la zona/municipio

Nº de ocupados [Colectivo empresarial] [1 de enero 2021] **737**
 % sobre el total de la Comunidad de Madrid **0,0%**

2c. Evolución del nº total de UNIDADES PRODUCTIVAS y de OCUPADOS situados en la zona/municipio

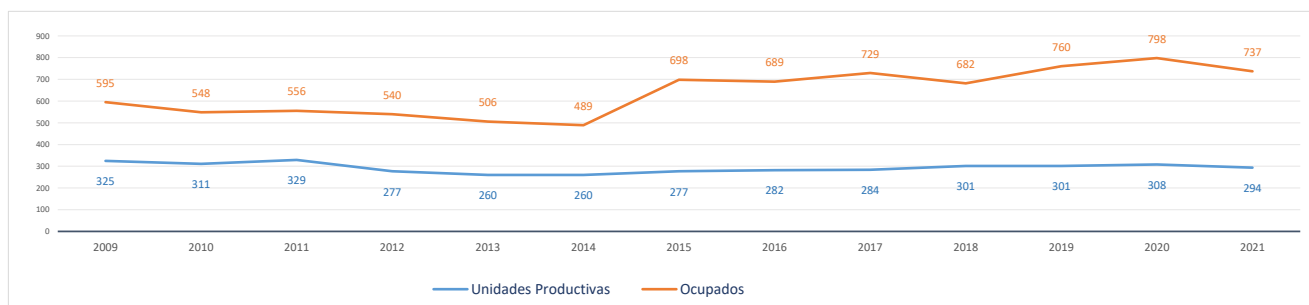

Evolución cronológica de las UNIDADES PRODUCTIVAS en el municipio, la zona y la Región

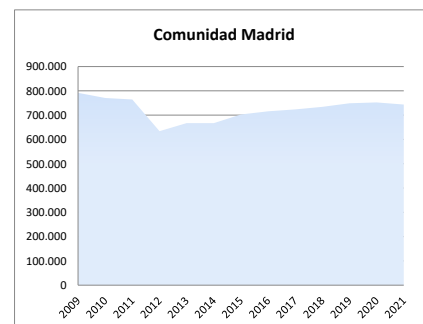
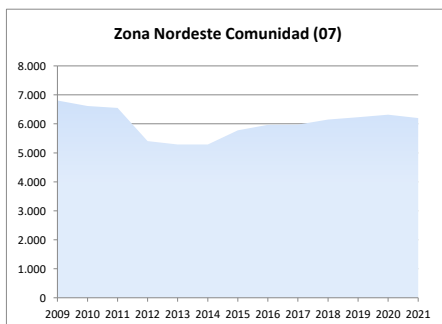
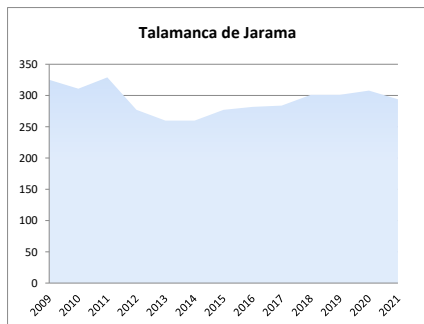

2d. Análisis por estrato de empleo

Evolución del nº de UNIDADES PRODUCTIVAS situadas en la zona/municipio, según estrato de empleo 2009-2021 [datos a 1 de enero de cada año]

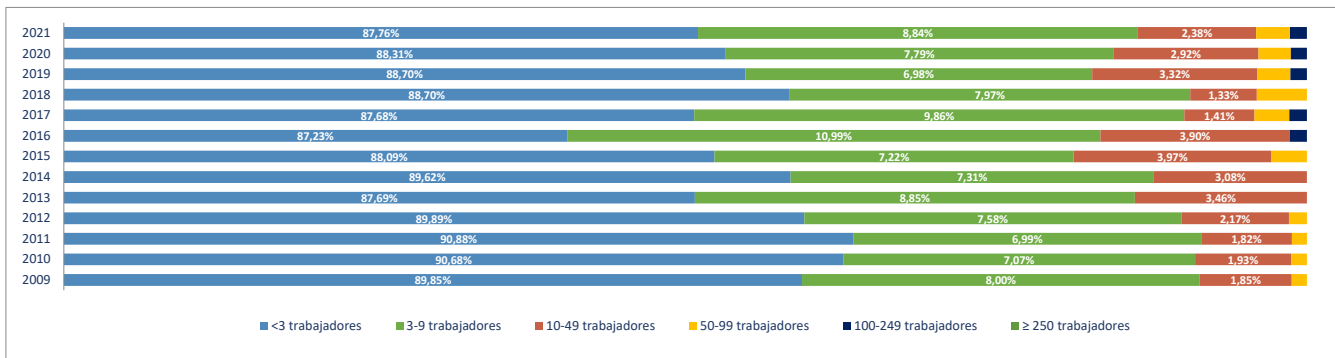

Evolución del nº de OCUPADOS EN LAS UNIDADES PRODUCTIVAS situadas en la zona/municipio, según estrato de empleo 2009-2021 [a 1 de enero de cada año]

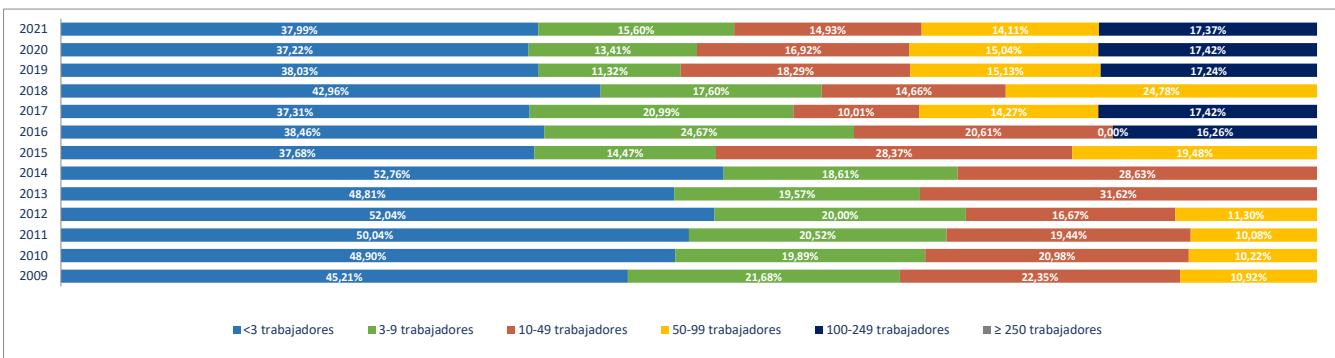

2e. Unidades productivas y ocupados por rama de actividad

Total Rama de actividad en 2021 [R-28 Colectivo empresarial]	Unidades product.	%	Ocupados	%
1ª Agricultura, ganadería, caza, selvicultura y pesca	11	3,74%	17	2,31%
2ª Minería, electricidad y agua	2	0,68%	5	0,68%
3ª Industria de la alimentación, bebidas y tabaco	3	1,02%	134	18,18%
4ª Industria textil, de la confección, cuero y calzado	1	0,34%	2	0,27%
5ª Metálicas básicas e intermedias	6	2,04%	7	0,95%
6ª Construcción de maquinaria y equipo mecánico	1	0,34%	1	0,14%
7ª Construcción de maquinaria y equipo eléctrico, electrónico y óptico	1	0,34%	1	0,14%
8ª Fabricación de material de transporte	3	1,02%	3	0,41%
9ª Industria del papel y artes gráficas	0	0,00%	0	0,00%
10ª Industria química, coquerías y refino de petróleo	0	0,00%	0	0,00%
11ª Fabricación de otros productos minerales no metálicos	0	0,00%	0	0,00%
12ª Industria de la madera, el caucho y otras industrias manufactureras	2	0,68%	12	1,63%
13ª Construcción	46	15,65%	59	8,01%
14ª Comercio mayorista e intermediarios del comercio (exc. vehículos)	4	1,36%	4	0,54%
15ª Comercio minorista y comercio y reparación de vehículos	41	13,95%	52	7,06%
16ª Hostelería	31	10,54%	53	7,19%
17ª Transporte y almacenamiento	23	7,82%	33	4,48%
18ª Información y comunicaciones	3	1,02%	3	0,41%
19ª Actividades Inmobiliarias	5	1,70%	5	0,68%
20ª Actividades profesionales, científicas y técnicas	19	6,46%	19	2,58%
21ª Actividades administrativas y servicios auxiliares	18	6,12%	37	5,02%
22ª Actividades financieras y de seguros	4	1,36%	4	0,54%
23ª Admón pública, defensa, seguridad social y organismos extraterritoriales	1	0,34%	8	1,09%
24ª Educación	12	4,08%	72	9,77%
25ª Actividades sanitarias y de servicios sociales	9	3,06%	140	19,00%
26ª Actividades artísticas, recreativas y de entretenimiento	13	4,42%	26	3,53%
27ª Reparación y otros servicios personales	14	4,76%	15	2,04%
28ª Actividades asociativas y de los hogares	21	7,14%	25	3,39%

Porcentaje de Unidades productivas y Ocupados por rama de actividad

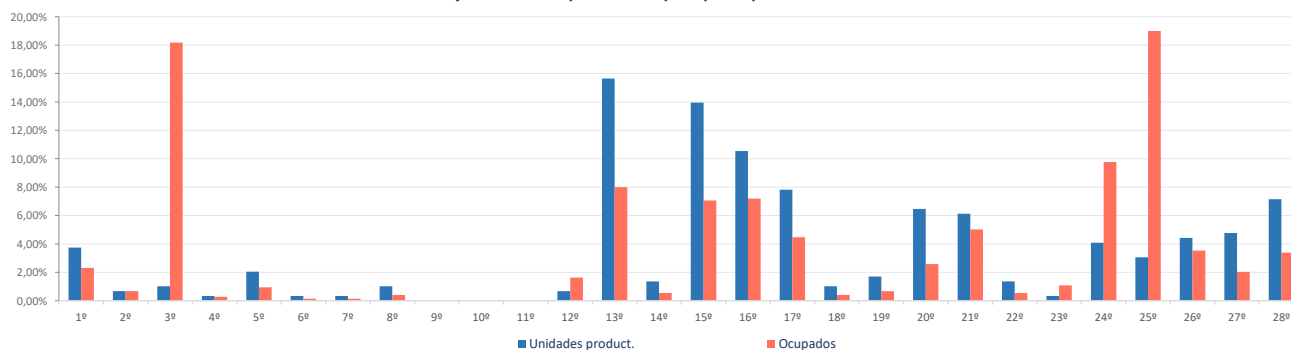

Ranking 20 actividades económicas con más UNIDADES PRODUCTIVAS [R-66 Colectivo empresarial] [1 enero 2021]

1ª	Actividades de construcción especializada	32
2ª	Comercio minorista (excepto vehículos)	30
3ª	Servicios de comidas y bebidas	29
4ª	Actividades de los hogares	20
5ª	Transporte terrestre de mercancías y por tubería	16
6ª	Otras actividades administrativas	16
7ª	Construcción general	14
8ª	Reparación y otros servicios personales	14
9ª	Actividades artísticas, recreativas y de entretenimiento	13
10ª	Educación	12
11ª	Agricultura, ganadería, caza, selvicultura y pesca	11
12ª	Comercio y reparación de vehículos	11
13ª	Actividades sanitarias y de servicios sociales	9
14ª	Servicios, ensayos y análisis técnicos	6
15ª	Otras actividades profesionales	6
16ª	Actividades Inmobiliarias	5
17ª	Fabricación de productos metálicos, excepto maquinaria y equipo	4
18ª	Comercio mayorista e intermediarios del comercio (exc. vehículos)	4
19ª	Transporte terrestre de viajeros	4
20ª	Actividades de las sedes centrales y consultoría de gestión empresarial	4

Comparativa 20 actividades económicas con más UNIDADES PRODUCTIVAS en el municipio, la zona y la Región [R-66 Colectivo empresarial] [1 enero 2021]

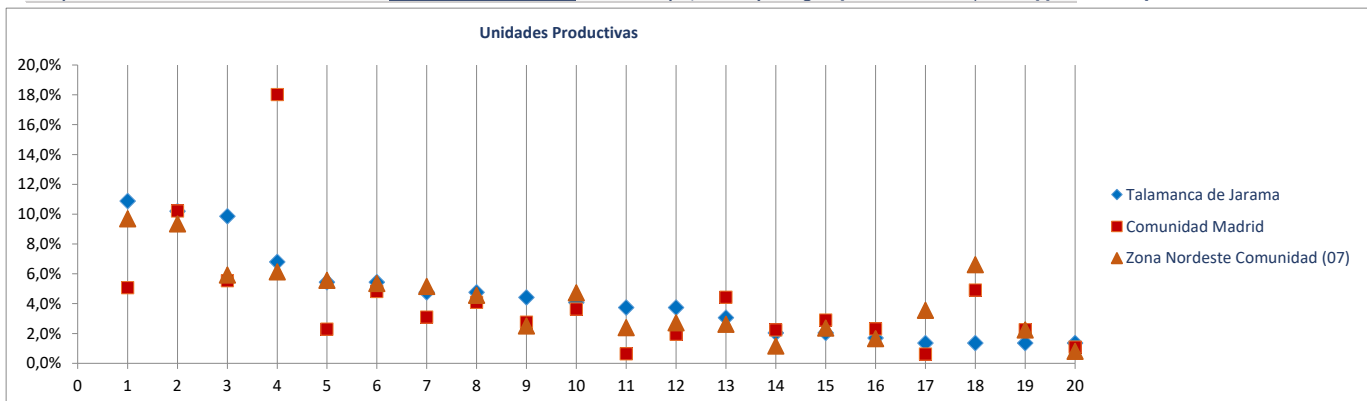

Ranking 20 actividades económicas con más OCUPADOS [R-66 Colectivo empresarial] [1 enero 2021]

1ª	Actividades sanitarias y de servicios sociales	140
2ª	Otras industrias alimenticias	134
3ª	Educación	72
4ª	Servicios de comidas y bebidas	51
5ª	Actividades de construcción especializada	42
6ª	Comercio minorista (excepto vehículos)	38
7ª	Otras actividades administrativas	35
8ª	Actividades artísticas, recreativas y de entretenimiento	26
9ª	Actividades de los hogares	24
10ª	Agricultura, ganadería, caza, selvicultura y pesca	17
11ª	Construcción general	17
12ª	Transporte terrestre de mercancías y por tubería	17
13ª	Reparación y otros servicios personales	15
14ª	Comercio y reparación de vehículos	14
15ª	Otras industrias manufactureras y reparación de maquinaria y equipo	12
16ª	Actividades postales y de correos	11
17ª	Admón pública, defensa, seguridad social y organismos extraterritoriales	8
18ª	Servicios, ensayos y análisis técnicos	6
19ª	Otras actividades profesionales	6
20ª	Suministro de agua, saneamiento y gestión de residuos	5

Comparativa 20 actividades económicas con más OCUPADOS en el municipio, la zona y la Región [R66 - Colectivo empresarial] [1 enero 2021]

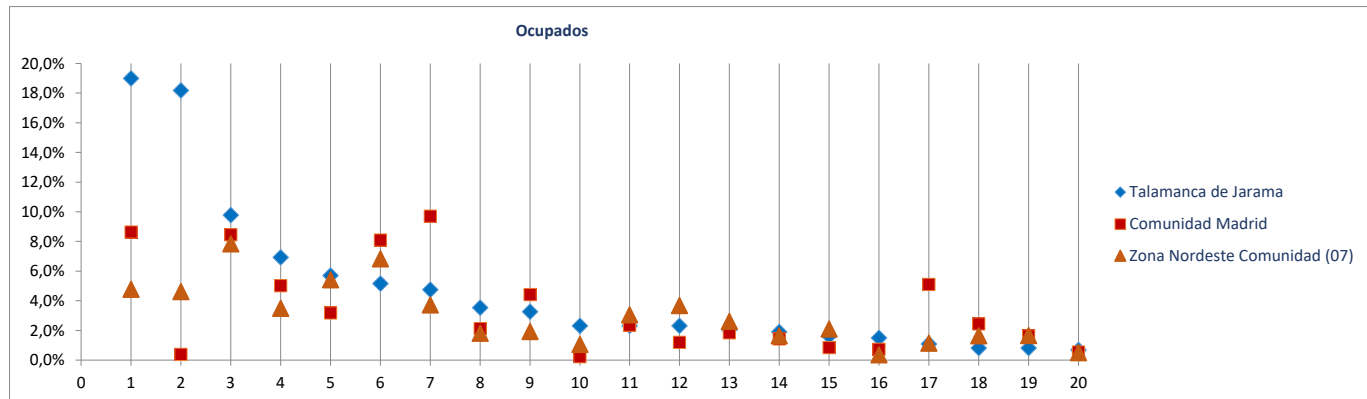

Radiografía de las zonas NUTS4 madrileñas

BLOQUE 1. Datos geográficos y demográficos

Zona Nordeste Comunidad (07)

Camarma de Esteruelas, Daganzo de Arriba, Fresno de Torote, Fuente el Saz de Jarama, Meco, El Molar, Ribatejada, Talamanca de Jarama, Valdeavero, Valdeolmos-Alalpardo, Valdepiélagos, Valdetorres de Jarama



Valdeavero

Superficie (Km ²)	18,7
Densidad de población (1 enero 2021) [habitantes/km2]	89

Evolución 2009-2021 de la población empadronada [personas] [datos a 1 de enero de cada año]

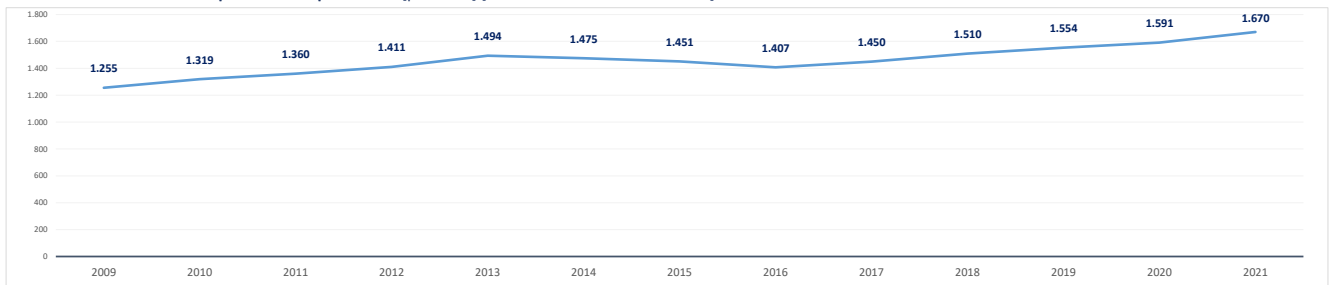

Población empadronada (1 enero 2021) [personas]	1.670
Edad media de la población (2020) [años]	39,5

Población 16-30 años (1 enero 2021) [personas]	248
[% respecto del total de la población]	14,9%
Población extranjera (1 enero 2021) [personas]	266
[% respecto del total de la población]	15,9%

Grado de juventud de la población (población ≤ 15 años) (1 enero 2021) [%]	17,6%	Nut: 18,2%	CM: 14,7%
Grado de envejecimiento de la población (población ≥ 65 años) (1 enero 2021) [%]	13,5%	Nut: 11,3%	CM: 18,0%
Proporción de dependencia (1 enero 2021) [ratio:(poblac ≤15 años+≥65 años)/(poblac 16-64 años)]	0,45	Nut: 0,42	CM: 0,49
Proporción de reemplazamiento (1 enero 2021) [ratio: (población 16-40 años) / (población 41-65 años)]	0,76	Nut: 0,72	CM: 0,79

Crecimiento de la población empadronada [%] [enero 2020-enero 2021]	5,0%
Crecimiento vegetativo (2019) [número] [nacimientos - defunciones]	4
Emigraciones al resto de Comunidades Autónomas (2020) [número de bajas en el Padrón en la CM]	52
Saldo migratorio (2020) [número: inmigración - emigración.]	76

Evolución 2007-2020 de la edad media de la población [años] [datos a 1 de enero de cada año]

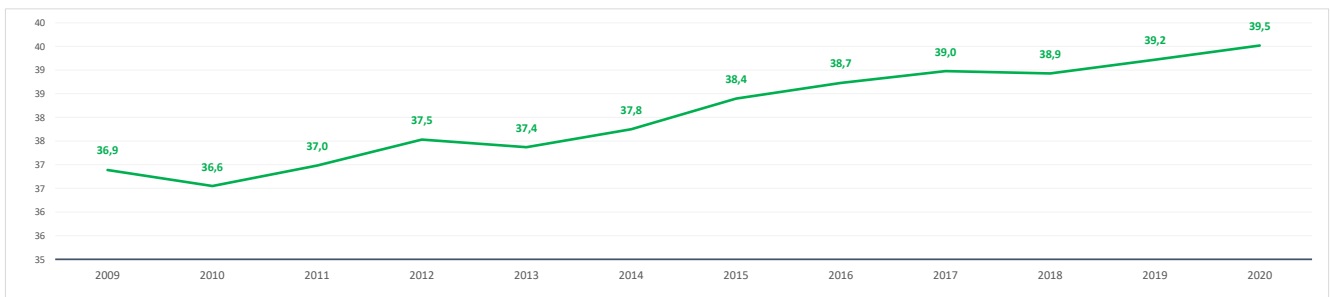

Evolución 2009-2021 de la población ≤ 15 años y ≥ 65 años [%] [datos a 1 de enero de cada año]

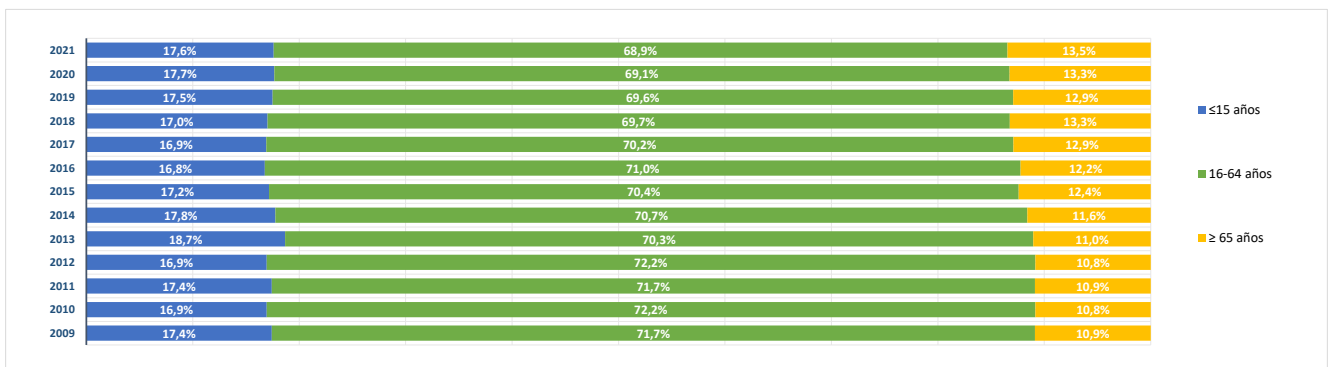

BLOQUE 2. Mercado de trabajo y tejido productivo

Zona Nordeste Comunidad (07)

Camarma de Esteruelas, Daganzo de Arriba, Fresno de Torote, Fuente el Saz de Jarama, Meco, El Molar, Ribatejada, Talamanca de Jarama, Valdeavero, Valdeolmos-Alalpardo, Valdepiélagos, Valdetorres de Jarama



Valdeavero

1. Mercado de trabajo: datos sobre trabajadores RESIDENTES en la zona/municipio

1a. Población de 16 a 64 años

Población de 16-64 años [potencialmente activa] [Padrón municipal] [1 de enero 2021] **1.126**
 % sobre el total de la Comunidad de Madrid **0,0%**

Evolución de la población de 16-64 años [en la zona o municipio de residencia]

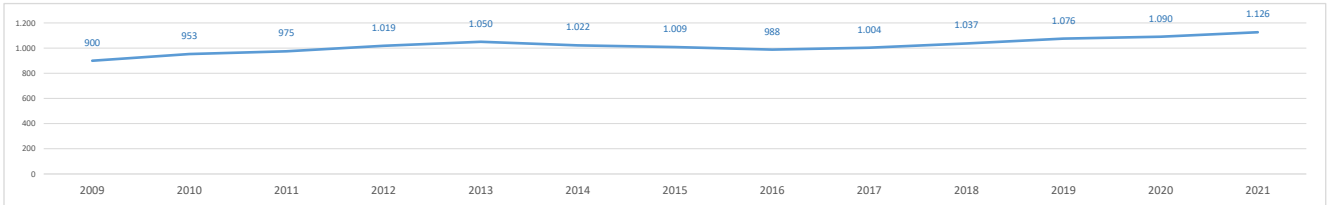

1b. Paro registrado

Evolución del número de parados registrados (en la zona o municipio de residencia) [Datos a 31 de marzo]

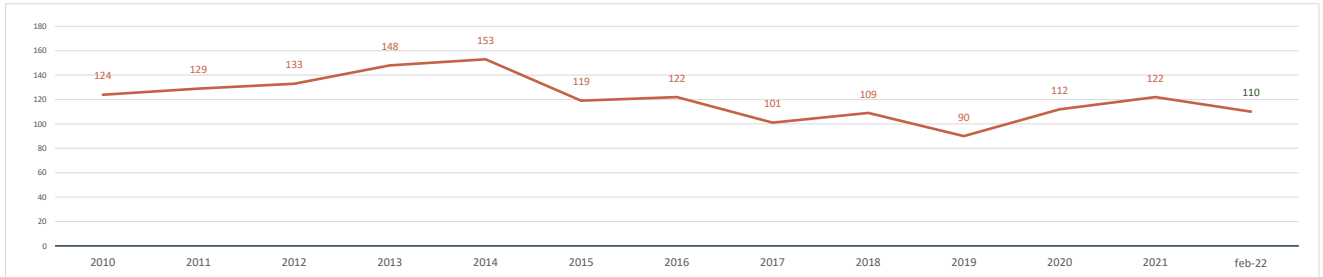

Parados registrados (31 marzo 2021) [zona/municipio de residencia] **122**
 % respecto población 16-64 años de la zona o municipio **10,8%**

Parados registrados, edad ≤ 24 años	12
% respecto población 16-24 años de la zona o municipio	8,4%
Parados registrados, edad 25-44 años	50
% respecto población 25-44 años de la zona o municipio	9,4%
Parados registrados, edad ≥ 45 años	60
% respecto población 45-64 años de la zona o municipio	13,3%
Parados registrados, hombres	41
% respecto población hombres de la zona o municipio	6,9%
Parados registrados, mujeres	81
% respecto población mujeres de la zona o municipio	15,2%

Parados registrados (28 febrero 2022) [zona/municipio de residencia] **110**

Parados registrados, edad ≤ 24 años	5
Parados registrados, edad 25-44 años	47
Parados registrados, edad ≥ 45 años	58
Parados registrados, hombres	38
Parados registrados, mujeres	72

Gráfico comparativo Paro registrado últimos 3 años por Rango de Edad y Sexo

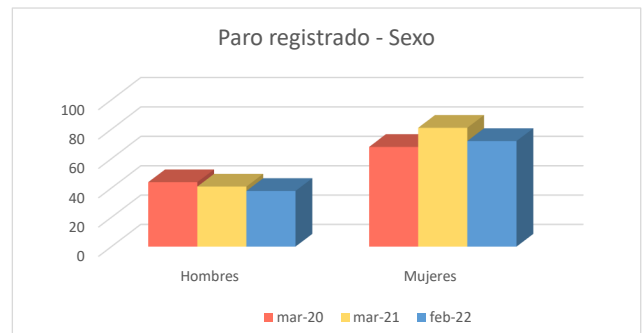
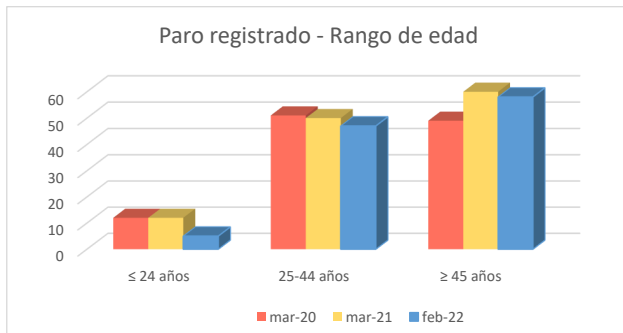

1c. Afiliados a la Seguridad Social por municipio de residencia del trabajador

Total Afiliados a la Seguridad Social, por ubicación **residencia** (1 enero 2021) **516**
 % sobre el total de la Comunidad de Madrid **0,02%**

Afiliados por intervalo de edad (1/1/2021)	N	%
● Afiliados a la Seguridad Social < 30 años	69	13,4%
● Afiliados a la Seguridad Social 30-49 años	313	60,7%
● Afiliados a la Seguridad Social ≥ 50 años	134	26,0%



Afiliados por grupo cotización [régimen general] [1/1/2021]	N	%
● Ingenieros/licenciados afiliados a la Seguridad Social	14	2,7%
● Ingenieros técnicos, peritos y ayudantes titulados afiliados a la Seguridad Social	24	4,7%
● Jefes administrativos y de taller afiliados a la Seguridad Social	28	5,4%
● Ayudantes no titulados afiliados a la Seguridad Social	15	2,9%
● Oficiales administrativos afiliados a la Seguridad Social	48	9,3%
● Subalternos afiliados a la Seguridad Social	23	4,5%
● Auxiliares administrativos afiliados a la Seguridad Social	59	11,4%
● Oficiales de primera y segunda afiliados a la Seguridad Social	78	15,1%
● Oficiales de tercera y especialistas afiliados a la Seguridad Social	38	7,4%
● Peones afiliados a la Seguridad Social	65	12,6%
● Menores de dieciocho años afiliados a la Seguridad Social	0	0,0%
● Afiliados a la Seguridad Social sin grupo de cotización	124	24,0%

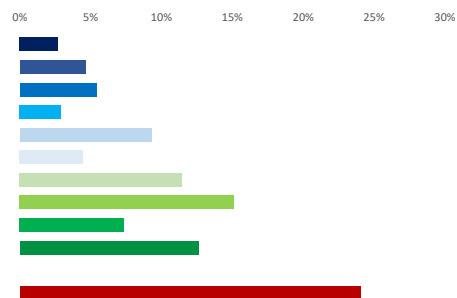

Afiliados por rama de actividad (municipio de residencia) (1/1/2021)	N	%
● Afiliados Seguridad Social, rama agricultura y ganadería	20	3,9%
● Afiliados Seguridad Social, rama minería, industria y energía	62	12,0%
● Afiliados Seguridad Social, rama de construcción	46	8,9%
● Afiliados Seguridad Social, rama de servicios de distribución y hostelería	171	33,1%
● Afiliados Seguridad Social, rama de servicios a empresas y financieros	114	22,1%
● Afiliados Seguridad Social, rama de otros servicios	103	20,0%



2. Mercado de trabajo: Tejido productivo de la zona/municipio (UNIDADES PRODUCTIVAS y OCUPADOS de esas Unidades productivas)

2a. Nº total de UNIDADES PRODUCTIVAS situadas en la zona/municipio

Unidades productivas [colectivo empresarial] [1 de enero 2021] **178**
 % sobre el total de la Comunidad de Madrid **0,0%**

2b. Nº de OCUPADOS en las unidades productivas situadas en la zona/municipio

Nº de ocupados [Colectivo empresarial] [1 de enero 2021] **347**
 % sobre el total de la Comunidad de Madrid **0,0%**

2c. Evolución del nº total de UNIDADES PRODUCTIVAS y de OCUPADOS situados en la zona/municipio

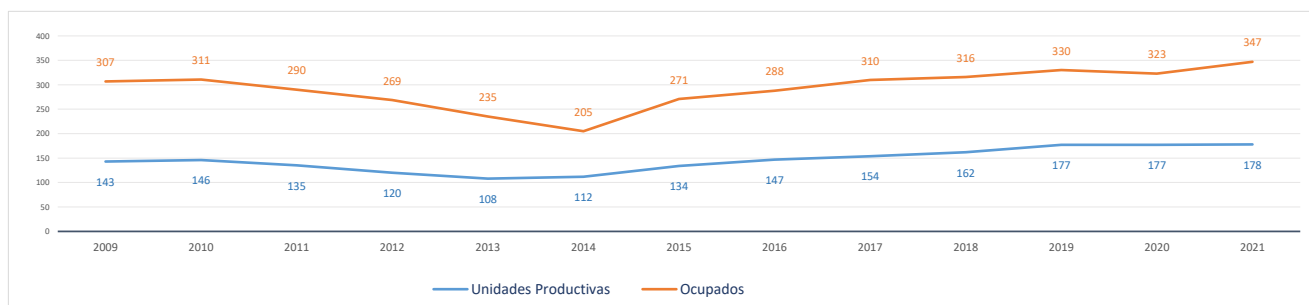

Evolución cronológica de las UNIDADES PRODUCTIVAS en el municipio, la zona y la Región

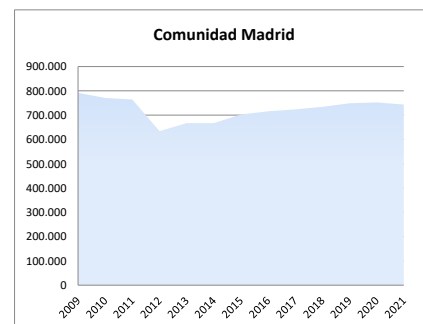
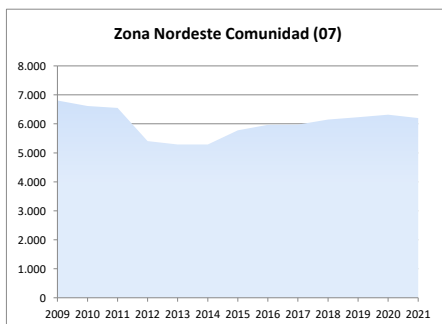
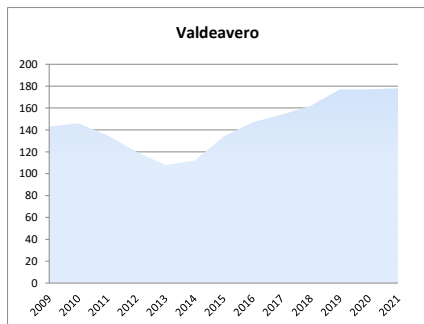

2d. Análisis por estrato de empleo

Evolución del nº de UNIDADES PRODUCTIVAS situadas en la zona/municipio, según estrato de empleo 2009-2021 [datos a 1 de enero de cada año]

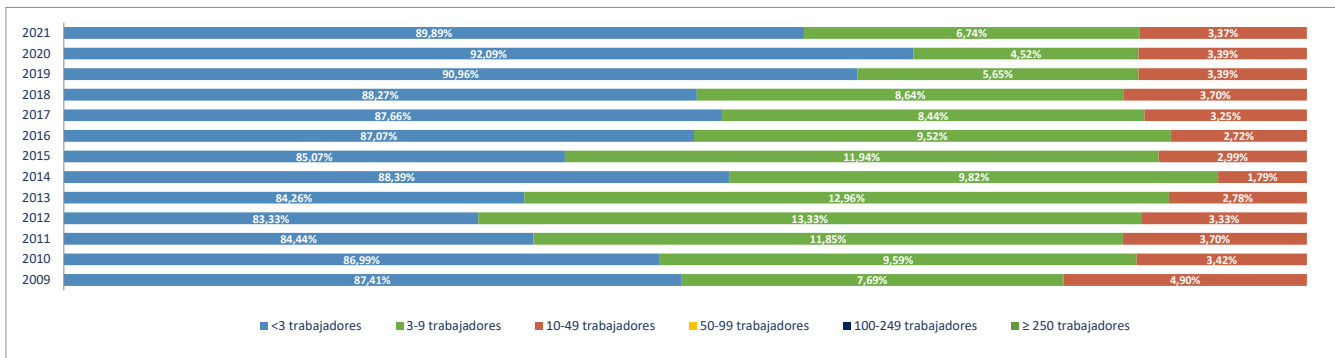

Evolución del nº de OCUPADOS EN LAS UNIDADES PRODUCTIVAS situadas en la zona/municipio, según estrato de empleo 2009-2021 [a 1 de enero de cada año]

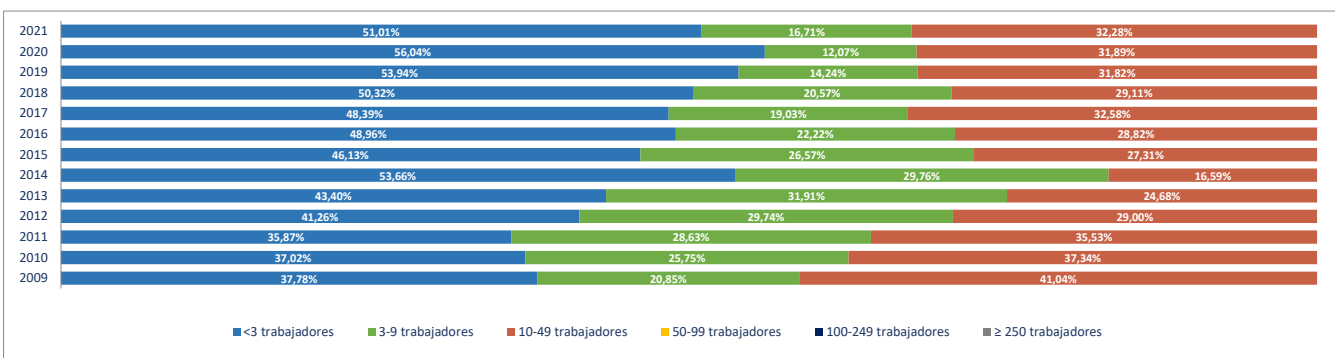

2e. Unidades productivas y ocupados por rama de actividad

Total Rama de actividad en 2021 [R-28 Colectivo empresarial]	Unidades product.	%	Ocupados	%
1ª Agricultura, ganadería, caza, selvicultura y pesca	12	6,74%	23	6,63%
2ª Minería, electricidad y agua	0	0,00%	0	0,00%
3ª Industria de la alimentación, bebidas y tabaco	0	0,00%	0	0,00%
4ª Industria textil, de la confección, cuero y calzado	0	0,00%	0	0,00%
5ª Metálicas básicas e intermedias	18	10,11%	59	17,00%
6ª Construcción de maquinaria y equipo mecánico	0	0,00%	0	0,00%
7ª Construcción de maquinaria y equipo eléctrico, electrónico y óptico	0	0,00%	0	0,00%
8ª Fabricación de material de transporte	0	0,00%	0	0,00%
9ª Industria del papel y artes gráficas	0	0,00%	0	0,00%
10ª Industria química, coquerías y refino de petróleo	0	0,00%	0	0,00%
11ª Fabricación de otros productos minerales no metálicos	0	0,00%	0	0,00%
12ª Industria de la madera, el caucho y otras industrias manufactureras	3	1,69%	4	1,15%
13ª Construcción	28	15,73%	59	17,00%
14ª Comercio mayorista e intermediarios del comercio (exc. vehículos)	15	8,43%	22	6,34%
15ª Comercio minorista y comercio y reparación de vehículos	30	16,85%	38	10,95%
16ª Hostelería	10	5,62%	12	3,46%
17ª Transporte y almacenamiento	16	8,99%	25	7,20%
18ª Información y comunicaciones	1	0,56%	1	0,29%
19ª Actividades Inmobiliarias	2	1,12%	2	0,58%
20ª Actividades profesionales, científicas y técnicas	7	3,93%	7	2,02%
21ª Actividades administrativas y servicios auxiliares	10	5,62%	13	3,75%
22ª Actividades financieras y de seguros	3	1,69%	3	0,86%
23ª Admón pública, defensa, seguridad social y organismos extraterritoriales	1	0,56%	12	3,46%
24ª Educación	2	1,12%	34	9,80%
25ª Actividades sanitarias y de servicios sociales	4	2,25%	15	4,32%
26ª Actividades artísticas, recreativas y de entretenimiento	4	2,25%	4	1,15%
27ª Reparación y otros servicios personales	7	3,93%	7	2,02%
28ª Actividades asociativas y de los hogares	5	2,81%	7	2,02%

Porcentaje de Unidades productivas y Ocupados por rama de actividad

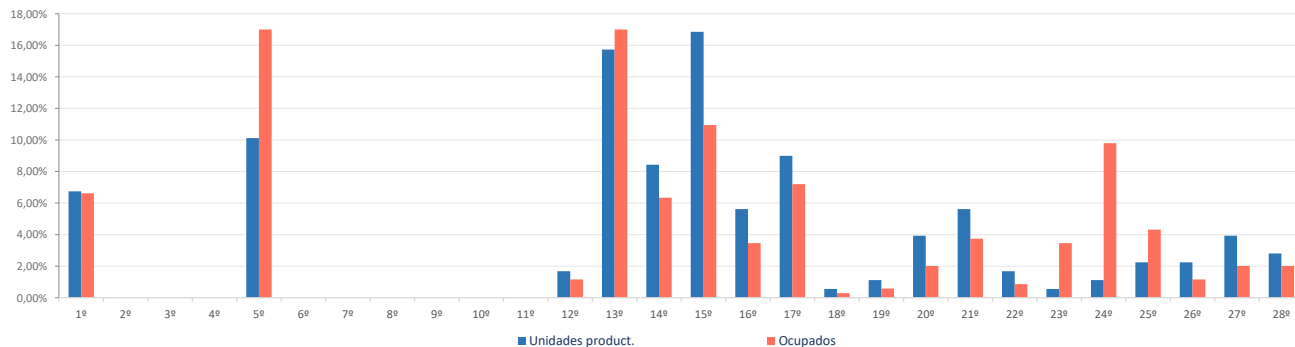

Ranking 20 actividades económicas con más UNIDADES PRODUCTIVAS [R-66 Colectivo empresarial] [1 enero 2021]

1º	Actividades de construcción especializada	20
2º	Comercio minorista (excepto vehículos)	20
3º	Fabricación de productos metálicos, excepto maquinaria y equipo	17
4º	Comercio mayorista e intermediarios del comercio (exc. vehículos)	15
5º	Transporte terrestre de mercancías y por tubería	14
6º	Agricultura, ganadería, caza, selvicultura y pesca	12
7º	Comercio y reparación de vehículos	10
8º	Servicios de comidas y bebidas	10
9º	Construcción general	8
10º	Reparación y otros servicios personales	7
11º	Actividades de alquiler	5
12º	Otras actividades administrativas	5
13º	Actividades de los hogares	5
14º	Actividades sanitarias y de servicios sociales	4
15º	Actividades artísticas, recreativas y de entretenimiento	4
16º	Otras industrias manufactureras y reparación de maquinaria y equipo	2
17º	Transporte terrestre de viajeros	2
18º	Actividades Inmobiliarias	2
19º	Actividades de las sedes centrales y consultoría de gestión empresarial	2
20º	Publicidad y estudios de mercado	2

Comparativa 20 actividades económicas con más UNIDADES PRODUCTIVAS en el municipio, la zona y la Región [R-66 Colectivo empresarial] [1 enero 2021]

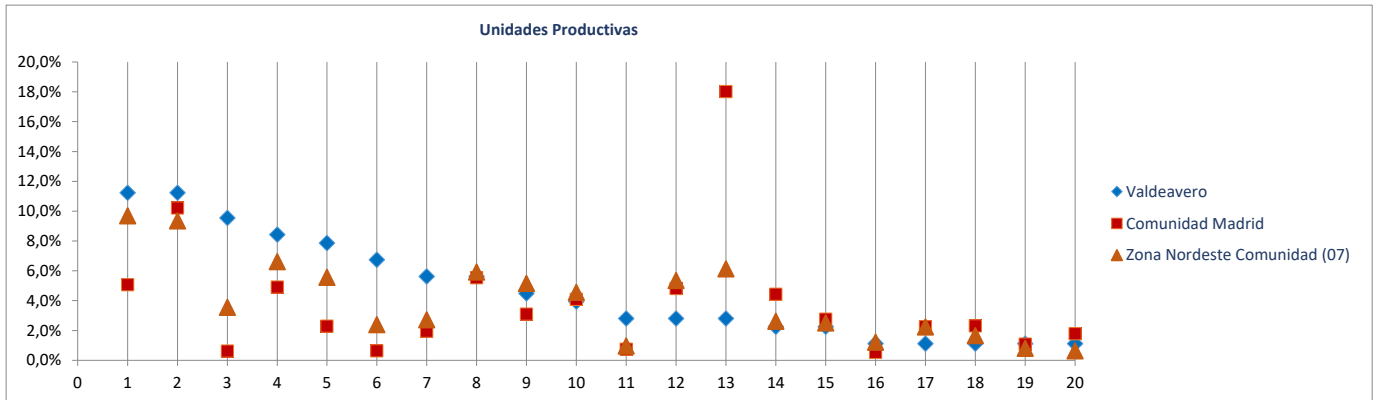

Ranking 20 actividades económicas con más OCUPADOS [R-66 Colectivo empresarial] [1 enero 2021]

1º	Fabricación de productos metálicos, excepto maquinaria y equipo	58
2º	Actividades de construcción especializada	45
3º	Educación	34
4º	Comercio minorista (excepto vehículos)	26
5º	Agricultura, ganadería, caza, selvicultura y pesca	23
6º	Transporte terrestre de mercancías y por tubería	23
7º	Comercio mayorista e intermediarios del comercio (exc. vehículos)	22
8º	Actividades sanitarias y de servicios sociales	15
9º	Construcción general	14
10º	Comercio y reparación de vehículos	12
11º	Servicios de comidas y bebidas	12
12º	Admón pública, defensa, seguridad social y organismos extraterritoriales	12
13º	Otras actividades administrativas	7
14º	Reparación y otros servicios personales	7
15º	Actividades de los hogares	7
16º	Actividades de alquiler	6
17º	Actividades artísticas, recreativas y de entretenimiento	4
18º	Fabricación de muebles	2
19º	Otras industrias manufactureras y reparación de maquinaria y equipo	2
20º	Transporte terrestre de viajeros	2

Comparativa 20 actividades económicas con más OCUPADOS en el municipio, la zona y la Región [R66 - Colectivo empresarial] [1 enero 2021]

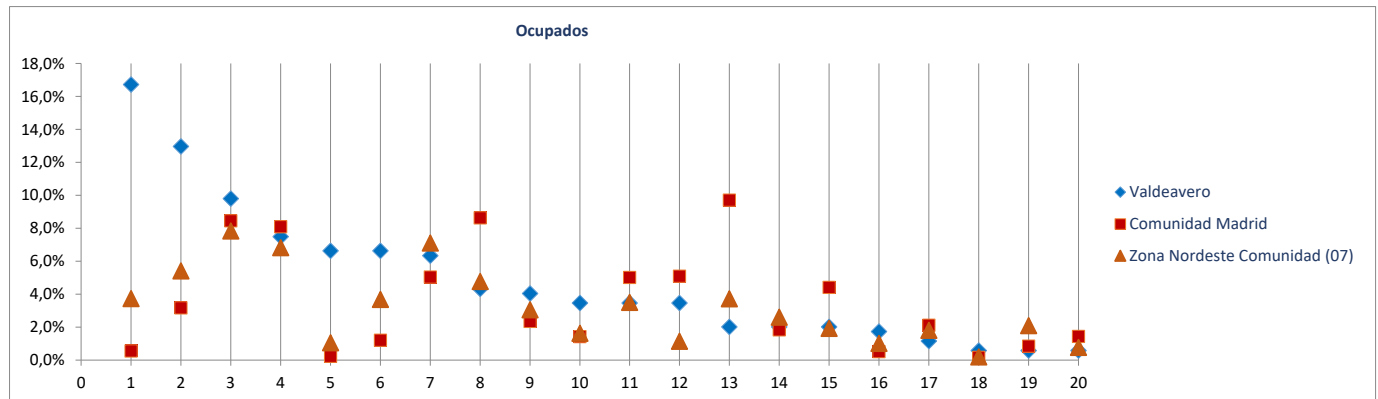

Radiografía de las zonas NUTS4 madrileñas

BLOQUE 1. Datos geográficos y demográficos

Zona Nordeste Comunidad (07)

Camarma de Esteruelas, Daganzo de Arriba, Fresno de Torote, Fuente el Saz de Jarama, Meco, El Molar, Ribatejada, Talamanca de Jarama, Valdeavero, Valdeolmos-Alalpardo, Valdepiélagos, Valdetorres de Jarama



Valdeolmos-Alalpardo

Superficie (Km ²)	25,9
Densidad de población (1 enero 2021) [habitantes/km2]	167

Evolución 2009-2021 de la población empadronada [personas] [datos a 1 de enero de cada año]

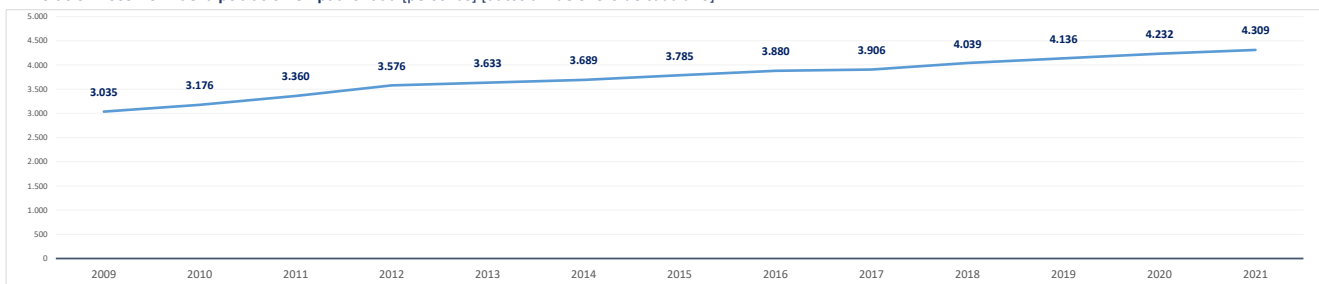

Población empadronada (1 enero 2021) [personas]	4.309
Edad media de la población (2020) [años]	37,2

Población 16-30 años (1 enero 2021) [personas]	670
[% respecto del total de la población]	15,5%
Población extranjera (1 enero 2021) [personas]	450
[% respecto del total de la población]	10,4%

Grado de juventud de la población (población ≤ 15 años) (1 enero 2021) [%]	20,6%	Nut: 18,2%	CM: 14,7%
Grado de envejecimiento de la población (población ≥ 65 años) (1 enero 2021) [%]	11,3%	Nut: 11,3%	CM: 18,0%
Proporción de dependencia (1 enero 2021) [ratio:(poblac ≤15 años+≥65 años)/(poblac 16-64 años)]	0,47	Nut: 0,42	CM: 0,49
Proporción de reemplazamiento (1 enero 2021) [ratio: (población 16-40 años) / (población 41-65 años)]	0,71	Nut: 0,72	CM: 0,79

Crecimiento de la población empadronada [%] [enero 2020-enero 2021]	1,8%
Crecimiento vegetativo (2019) [número] [nacimientos - defunciones]	12
Emigraciones al resto de Comunidades Autónomas (2020) [número de bajas en el Padrón en la CM]	106
Saldo migratorio (2020) [número: inmigración - emigración.]	95

Evolución 2007-2020 de la edad media de la población [años] [datos a 1 de enero de cada año]

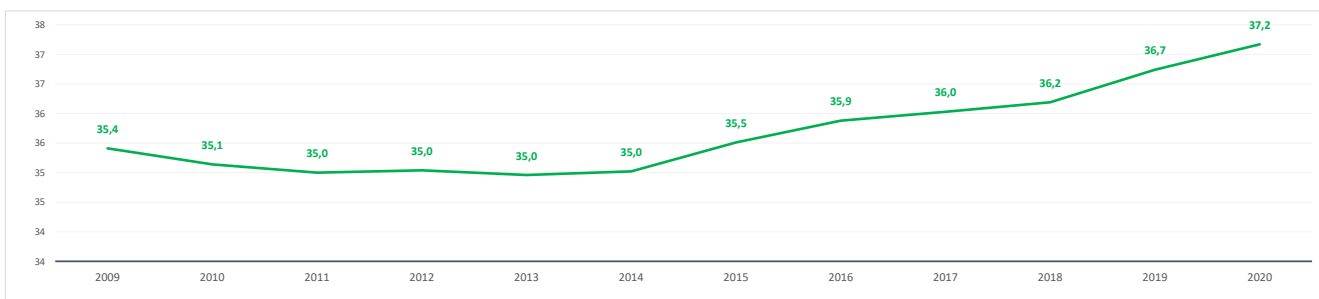

Evolución 2009-2021 de la población ≤ 15 años y ≥ 65 años [%] [datos a 1 de enero de cada año]

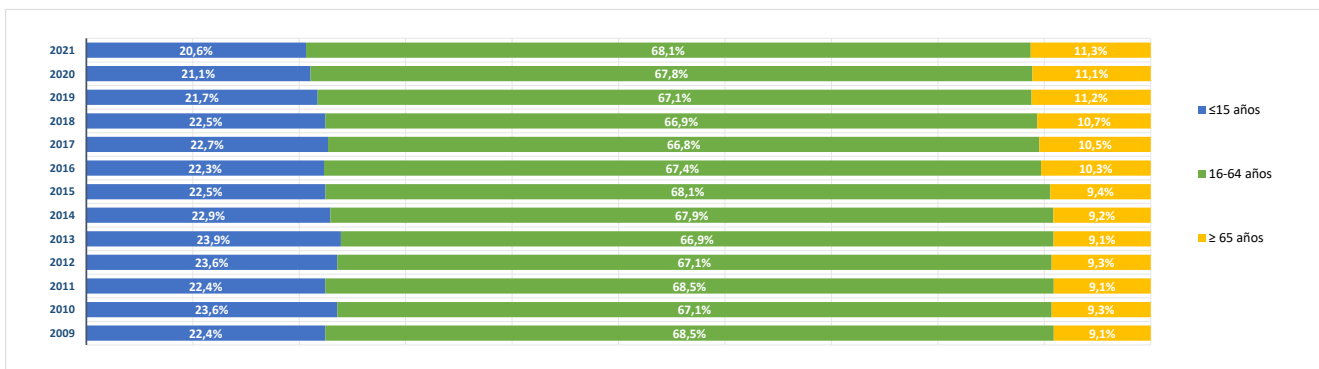

BLOQUE 2. Mercado de trabajo y tejido productivo

Zona Nordeste Comunidad (07)

Camarma de Esteruelas, Daganzo de Arriba, Fresno de Torote, Fuente el Saz de Jarama, Meco, El Molar, Ribatejada, Talamanca de Jarama, Valdeavero, Valdeolmos-Alalpardo, Valdepiélagos, Valdetorres de Jarama



Valdeolmos-Alalpardo

1. Mercado de trabajo: datos sobre trabajadores RESIDENTES en la zona/municipio

1a. Población de 16 a 64 años

Población de 16-64 años [potencialmente activa] [Padrón municipal] [1 de enero 2021] **2.879**
 % sobre el total de la Comunidad de Madrid **0,1%**

Evolución de la población de 16-64 años [en la zona o municipio de residencia]

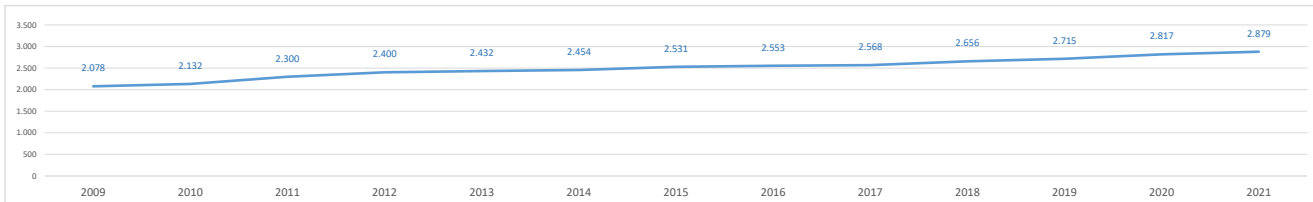

1b. Paro registrado

Evolución del número de parados registrados (en la zona o municipio de residencia) [Datos a 31 de marzo]

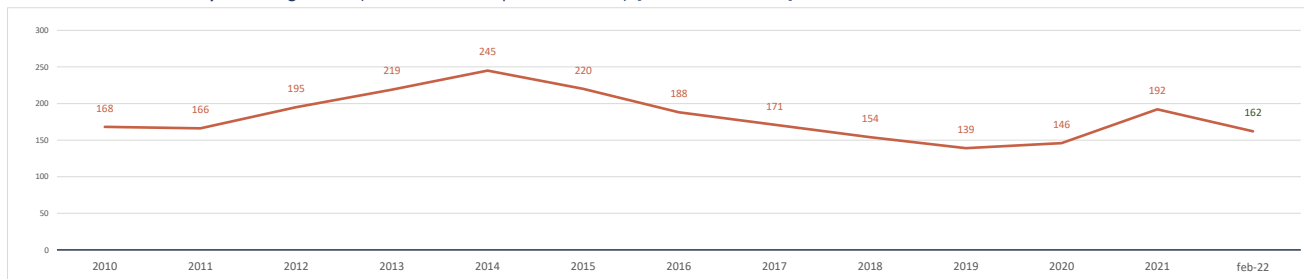

Parados registrados (31 marzo 2021) [zona/municipio de residencia] **192**
 % respecto población 16-64 años de la zona o municipio **6,7%**

Parados registrados, edad ≤ 24 años	16
% respecto población 16-24 años de la zona o municipio	3,6%
Parados registrados, edad 25-44 años	83
% respecto población 25-44 años de la zona o municipio	6,9%
Parados registrados, edad ≥ 45 años	93
% respecto población 45-64 años de la zona o municipio	7,6%
Parados registrados, hombres	96
% respecto población hombres de la zona o municipio	6,6%
Parados registrados, mujeres	96
% respecto población mujeres de la zona o municipio	6,8%

Parados registrados (28 febrero 2022) [zona/municipio de residencia] **162**

Parados registrados, edad ≤ 24 años	4
Parados registrados, edad 25-44 años	69
Parados registrados, edad ≥ 45 años	89
Parados registrados, hombres	80
Parados registrados, mujeres	82

Gráfico comparativo Paro registrado últimos 3 años por Rango de Edad y Sexo

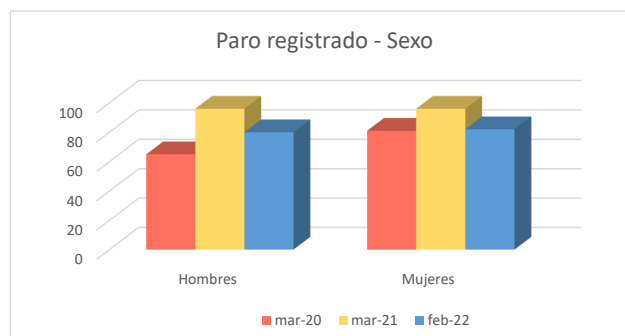
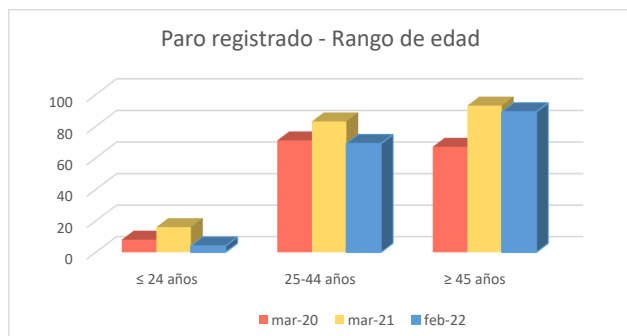

1c. Afiliados a la Seguridad Social por municipio de residencia del trabajador

Total Afiliados a la Seguridad Social, por ubicación **residencia** (1 enero 2021) **1.510**
 % sobre el total de la Comunidad de Madrid **0,05%**

Afiliados por intervalo de edad (1/1/2021)	N	%
● Afiliados a la Seguridad Social < 30 años	194	12,9%
● Afiliados a la Seguridad Social 30-49 años	824	54,6%
● Afiliados a la Seguridad Social ≥ 50 años	492	32,6%



Afiliados por grupo cotización [régimen general] [1/1/2021]	N	%
● Ingenieros/licenciados afiliados a la Seguridad Social	209	13,8%
● Ingenieros técnicos, peritos y ayudantes titulados afiliados a la Seguridad Social	103	6,8%
● Jefes administrativos y de taller afiliados a la Seguridad Social	61	4,0%
● Ayudantes no titulados afiliados a la Seguridad Social	54	3,6%
● Oficiales administrativos afiliados a la Seguridad Social	172	11,4%
● Subalternos afiliados a la Seguridad Social	50	3,3%
● Auxiliares administrativos afiliados a la Seguridad Social	192	12,7%
● Oficiales de primera y segunda afiliados a la Seguridad Social	128	8,5%
● Oficiales de tercera y especialistas afiliados a la Seguridad Social	66	4,4%
● Peones afiliados a la Seguridad Social	107	7,1%
● Menores de dieciocho años afiliados a la Seguridad Social	1	0,1%
● Afiliados a la Seguridad Social sin grupo de cotización	367	24,3%

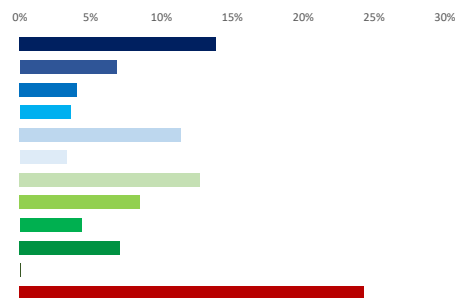

Afiliados por rama de actividad (municipio de residencia) (1/1/2021)	N	%
● Afiliados Seguridad Social, rama agricultura y ganadería	13	0,9%
● Afiliados Seguridad Social, rama minería, industria y energía	127	8,4%
● Afiliados Seguridad Social, rama de construcción	99	6,6%
● Afiliados Seguridad Social, rama de servicios de distribución y hostelería	466	30,9%
● Afiliados Seguridad Social, rama de servicios a empresas y financieros	425	28,1%
● Afiliados Seguridad Social, rama de otros servicios	380	25,2%



2. Mercado de trabajo: Tejido productivo de la zona/municipio (UNIDADES PRODUCTIVAS y OCUPADOS de esas Unidades productivas)

2a. Nº total de UNIDADES PRODUCTIVAS situadas en la zona/municipio

Unidades productivas [colectivo empresarial] [1 de enero 2021] **445**
 % sobre el total de la Comunidad de Madrid **0,1%**

2b. Nº de OCUPADOS en las unidades productivas situadas en la zona/municipio

Nº de ocupados [Colectivo empresarial] [1 de enero 2021] **1.135**
 % sobre el total de la Comunidad de Madrid **0,0%**

2c. Evolución del nº total de UNIDADES PRODUCTIVAS y de OCUPADOS situados en la zona/municipio

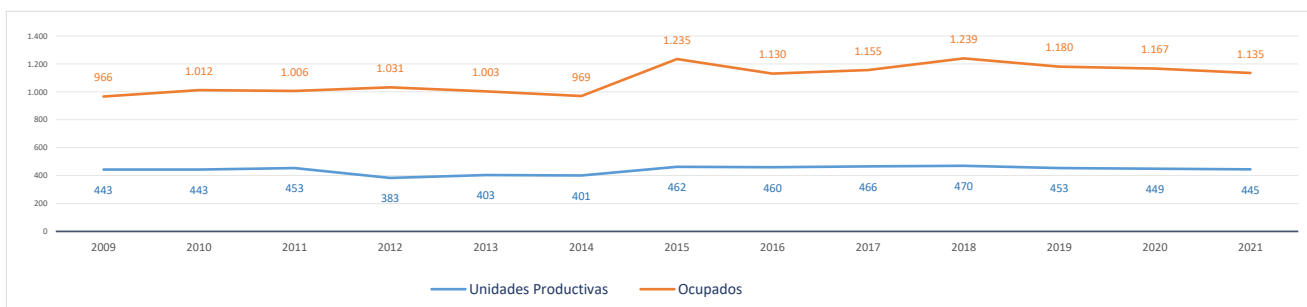

Evolución cronológica de las UNIDADES PRODUCTIVAS en el municipio, la zona y la Región

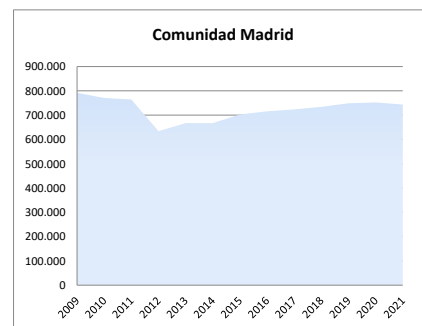
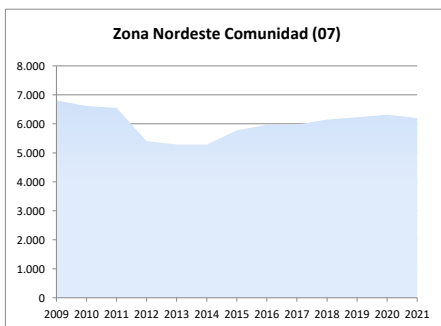
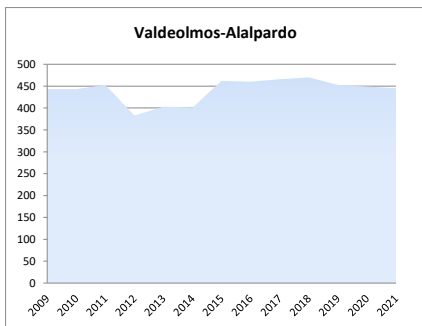

2d. Análisis por estrato de empleo

Evolución del nº de UNIDADES PRODUCTIVAS situadas en la zona/municipio, según estrato de empleo 2009-2021 [datos a 1 de enero de cada año]

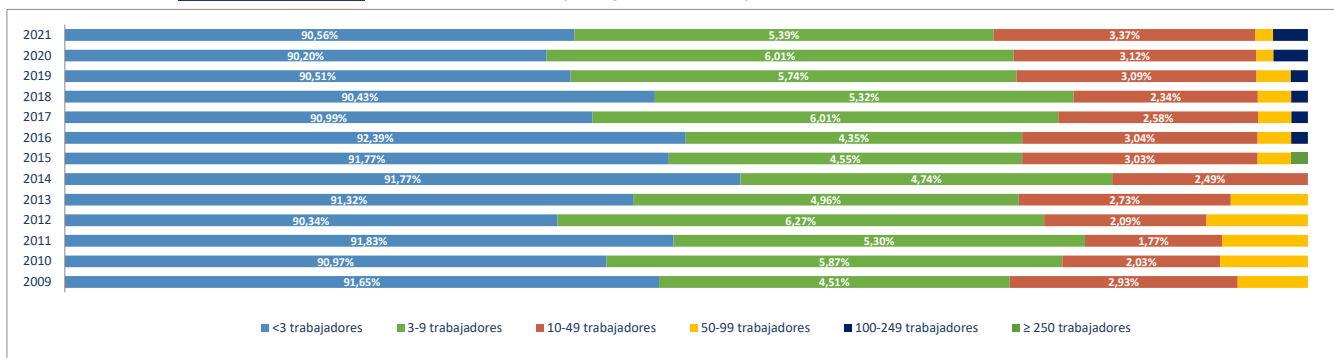

Evolución del nº de OCUPADOS EN LAS UNIDADES PRODUCTIVAS situadas en la zona/municipio, según estrato de empleo 2009-2021 [a 1 de enero de cada año]

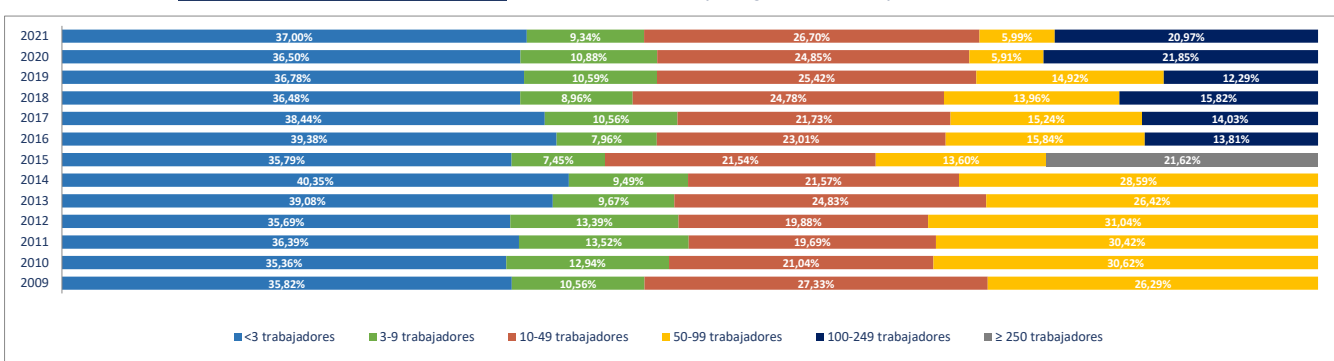

2e. Unidades productivas y ocupados por rama de actividad

Total Rama de actividad en 2021 [R-28 Colectivo empresarial]	Unidades product.	%	Ocupados	%
1ª Agricultura, ganadería, caza, selvicultura y pesca	10	2,25%	11	0,97%
2ª Minería, electricidad y agua	0	0,00%	0	0,00%
3ª Industria de la alimentación, bebidas y tabaco	2	0,45%	69	6,08%
4ª Industria textil, de la confección, cuero y calzado	0	0,00%	0	0,00%
5ª Metálicas básicas e intermedias	3	0,67%	3	0,26%
6ª Construcción de maquinaria y equipo mecánico	0	0,00%	0	0,00%
7ª Construcción de maquinaria y equipo eléctrico, electrónico y óptico	0	0,00%	0	0,00%
8ª Fabricación de material de transporte	1	0,22%	43	3,79%
9ª Industria del papel y artes gráficas	1	0,22%	42	3,70%
10ª Industria química, coquerías y refino de petróleo	0	0,00%	0	0,00%
11ª Fabricación de otros productos minerales no metálicos	1	0,22%	17	1,50%
12ª Industria de la madera, el caucho y otras industrias manufactureras	0	0,00%	0	0,00%
13ª Construcción	36	8,09%	61	5,37%
14ª Comercio mayorista e intermediarios del comercio (exc. vehículos)	24	5,39%	46	4,05%
15ª Comercio minorista y comercio y reparación de vehículos	32	7,19%	42	3,70%
16ª Hostelería	19	4,27%	51	4,49%
17ª Transporte y almacenamiento	24	5,39%	37	3,26%
18ª Información y comunicaciones	6	1,35%	6	0,53%
19ª Actividades Inmobiliarias	9	2,02%	10	0,88%
20ª Actividades profesionales, científicas y técnicas	35	7,87%	174	15,33%
21ª Actividades administrativas y servicios auxiliares	39	8,76%	62	5,46%
22ª Actividades financieras y de seguros	6	1,35%	10	0,88%
23ª Admón pública, defensa, seguridad social y organismos extraterritoriales	2	0,45%	22	1,94%
24ª Educación	101	22,70%	273	24,05%
25ª Actividades sanitarias y de servicios sociales	13	2,92%	35	3,08%
26ª Actividades artísticas, recreativas y de entretenimiento	10	2,25%	39	3,44%
27ª Reparación y otros servicios personales	11	2,47%	14	1,23%
28ª Actividades asociativas y de los hogares	60	13,48%	68	5,99%

Porcentaje de Unidades productivas y Ocupados por rama de actividad

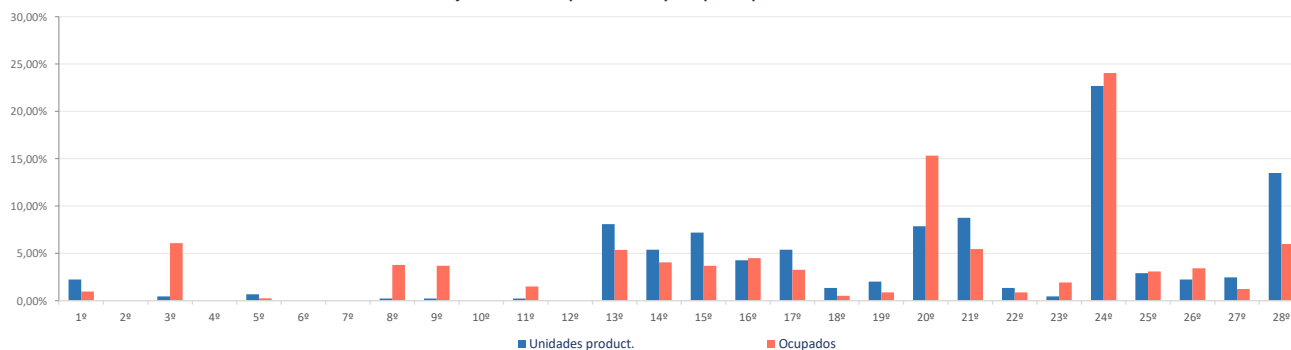

Ranking 20 actividades económicas con más UNIDADES PRODUCTIVAS [R-66 Colectivo empresarial] [1 enero 2021]

1ª	Educación	101
2ª	Actividades de los hogares	59
3ª	Otras actividades administrativas	32
4ª	Comercio minorista (excepto vehículos)	29
5ª	Comercio mayorista e intermediarios del comercio (exc. vehículos)	24
6ª	Actividades de construcción especializada	19
7ª	Servicios de comidas y bebidas	19
8ª	Construcción general	17
9ª	Transporte terrestre de mercancías y por tubería	15
10ª	Actividades sanitarias y de servicios sociales	13
11ª	Otras actividades profesionales	12
12ª	Reparación y otros servicios personales	11
13ª	Agricultura, ganadería, caza, selvicultura y pesca	10
14ª	Actividades artísticas, recreativas y de entretenimiento	10
15ª	Actividades Inmobiliarias	9
16ª	Transporte terrestre de viajeros	8
17ª	Actividades jurídicas y de contabilidad	8
18ª	Actividades de alquiler	7
19ª	Actividades de las sedes centrales y consultoría de gestión empresarial	6
20ª	Publicidad y estudios de mercado	5

Comparativa 20 actividades económicas con más UNIDADES PRODUCTIVAS en el municipio, la zona y la Región [R-66 Colectivo empresarial] [1 enero 2021]

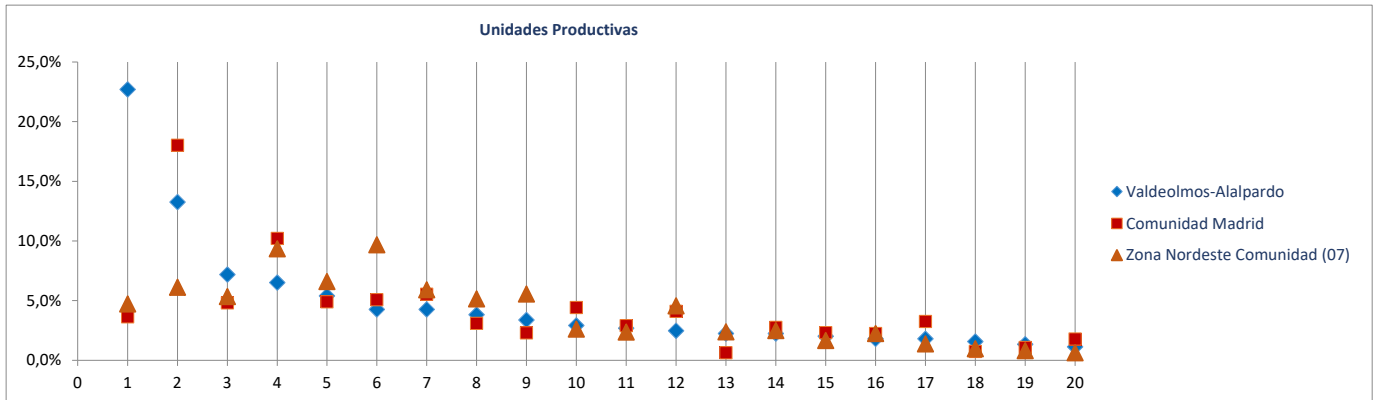

Ranking 20 actividades económicas con más OCUPADOS [R-66 Colectivo empresarial] [1 enero 2021]

1ª	Educación	273
2ª	Otras actividades profesionales	151
3ª	Otras industrias alimenticias	68
4ª	Actividades de los hogares	65
5ª	Otras actividades administrativas	55
6ª	Servicios de comidas y bebidas	51
7ª	Comercio mayorista e intermediarios del comercio (exc. vehículos)	46
8ª	Fabricación de vehículos de motor y sus piezas	43
9ª	Industria del papel	42
10ª	Construcción general	40
11ª	Comercio minorista (excepto vehículos)	39
12ª	Actividades artísticas, recreativas y de entretenimiento	39
13ª	Actividades sanitarias y de servicios sociales	35
14ª	Transporte terrestre de mercancías y por tubería	23
15ª	Admón pública, defensa, seguridad social y organismos extraterritoriales	22
16ª	Actividades de construcción especializada	21
17ª	Fabricación de cemento, cal, yeso y sus derivados	17
18ª	Reparación y otros servicios personales	14
19ª	Agricultura, ganadería, caza, selvicultura y pesca	11
20ª	Transporte terrestre de viajeros	10

Comparativa 20 actividades económicas con más OCUPADOS en el municipio, la zona y la Región [R66 - Colectivo empresarial] [1 enero 2021]

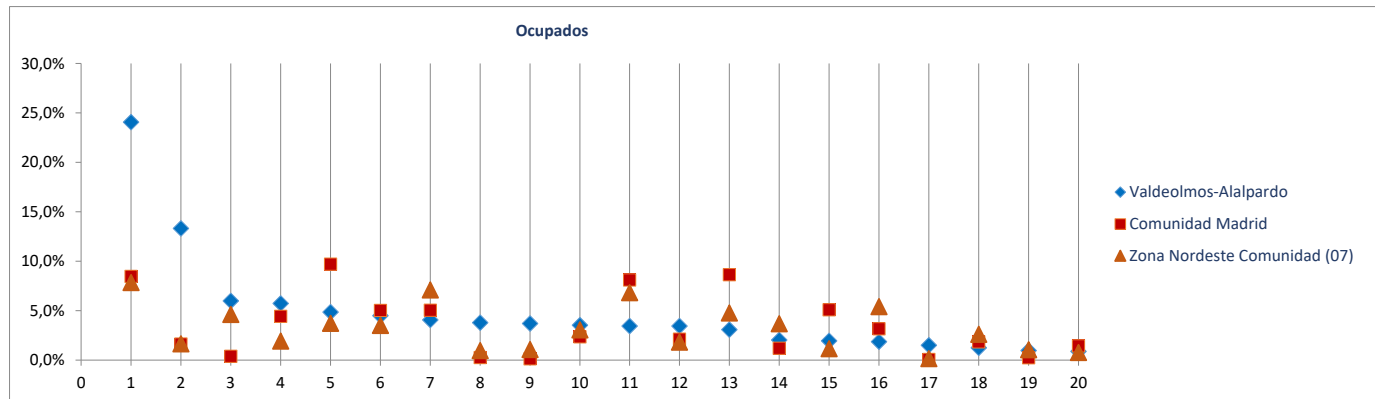

Radiografía de las zonas NUTS4 madrileñas

BLOQUE 1. Datos geográficos y demográficos

Zona Nordeste Comunidad (07)

Camarma de Esteruelas, Daganzo de Arriba, Fresno de Torote, Fuente el Saz de Jarama, Meco, El Molar, Ribatejada, Talamanca de Jarama, Valdeavero, Valdeolmos-Alalpardo, Valdepiélagos, Valdetorres de Jarama



Valdepiélagos

Superficie (Km ²)	17,7
Densidad de población (1 enero 2021) [habitantes/km2]	35

Evolución 2009-2021 de la población empadronada [personas] [datos a 1 de enero de cada año]

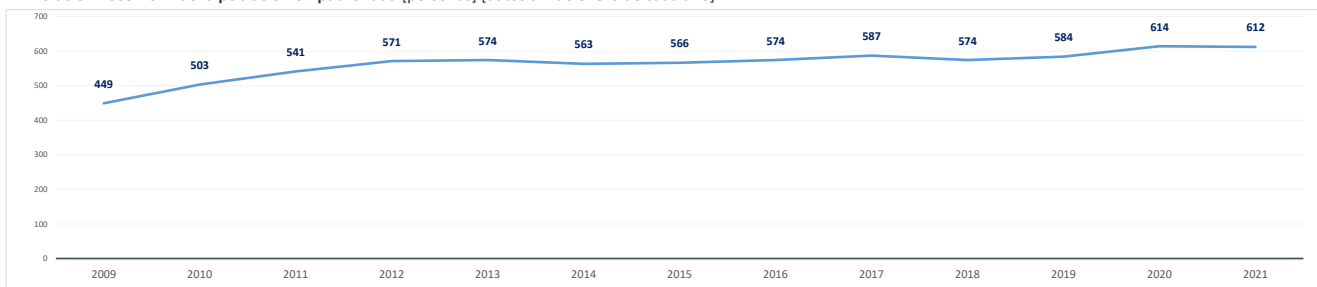

Población empadronada (1 enero 2021) [personas]	612
Edad media de la población (2020) [años]	41,5

Población 16-30 años (1 enero 2021) [personas]	93
[% respecto del total de la población]	15,2%
Población extranjera (1 enero 2021) [personas]	62
[% respecto del total de la población]	10,1%

Grado de juventud de la población (población ≤ 15 años) (1 enero 2021) [%]	14,4%	Nut: 18,2%	CM: 14,7%
Grado de envejecimiento de la población (población ≥ 65 años) (1 enero 2021) [%]	15,2%	Nut: 11,3%	CM: 18,0%
Proporción de dependencia (1 enero 2021) [ratio:(poblac ≤15 años+≥65 años)/(poblac 16-64 años)]	0,42	Nut: 0,42	CM: 0,49
Proporción de reemplazamiento (1 enero 2021) [ratio: (población 16-40 años) / (población 41-65 años)]	0,66	Nut: 0,72	CM: 0,79

Crecimiento de la población empadronada [%] [enero 2020-enero 2021]	-0,3%
Crecimiento vegetativo (2019) [número] [nacimientos - defunciones]	7
Emigraciones al resto de Comunidades Autónomas (2020) [número de bajas en el Padrón en la CM]	17
Saldo migratorio (2020) [número: inmigración - emigración.]	3

Evolución 2007-2020 de la edad media de la población [años] [datos a 1 de enero de cada año]

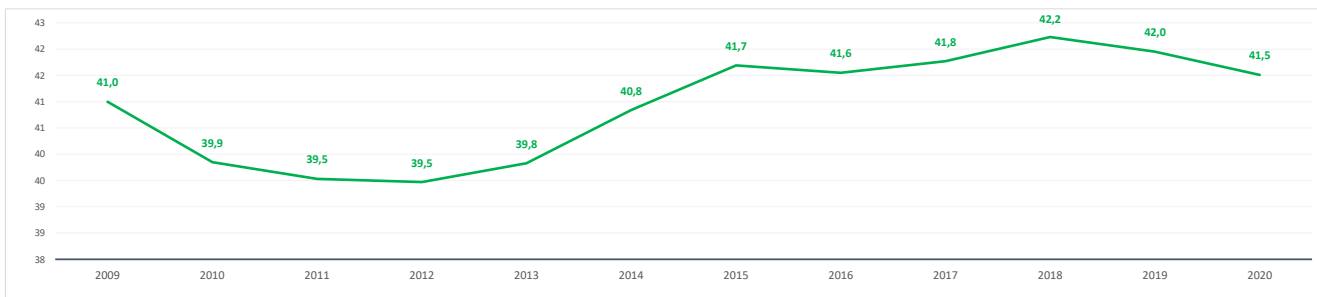

Evolución 2009-2021 de la población ≤ 15 años y ≥ 65 años [%] [datos a 1 de enero de cada año]

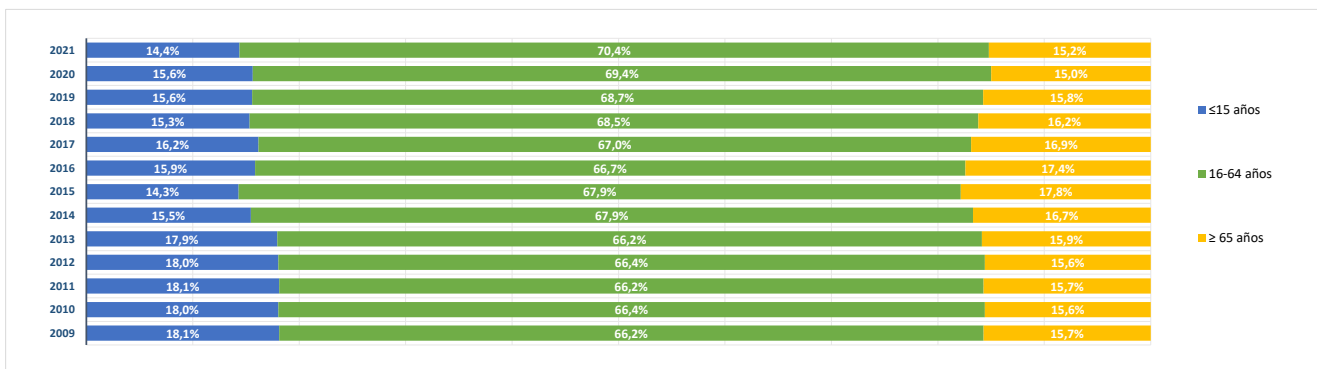

BLOQUE 2. Mercado de trabajo y tejido productivo

Zona Nordeste Comunidad (07)

Camarma de Esteruelas, Daganzo de Arriba, Fresno de Torote, Fuente el Saz de Jarama, Meco, El Molar, Ribatejada, Talamanca de Jarama, Valdeavero, Valdeolmos-Alalpardo, Valdepiélagos, Valdetorres de Jarama



Valdepiélagos

1. Mercado de trabajo: datos sobre trabajadores RESIDENTES en la zona/municipio

1a. Población de 16 a 64 años

Población de 16-64 años [potencialmente activa] [Padrón municipal] [1 de enero 2021] **425**
 % sobre el total de la Comunidad de Madrid **0,0%**

Evolución de la población de 16-64 años [en la zona o municipio de residencia]

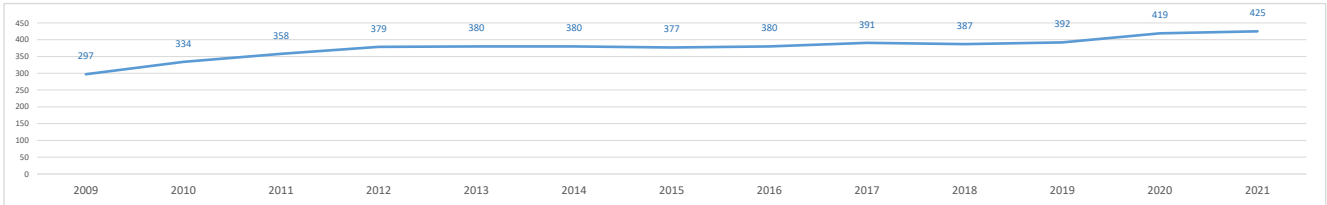

1b. Paro registrado

Evolución del número de parados registrados (en la zona o municipio de residencia) [Datos a 31 de marzo]

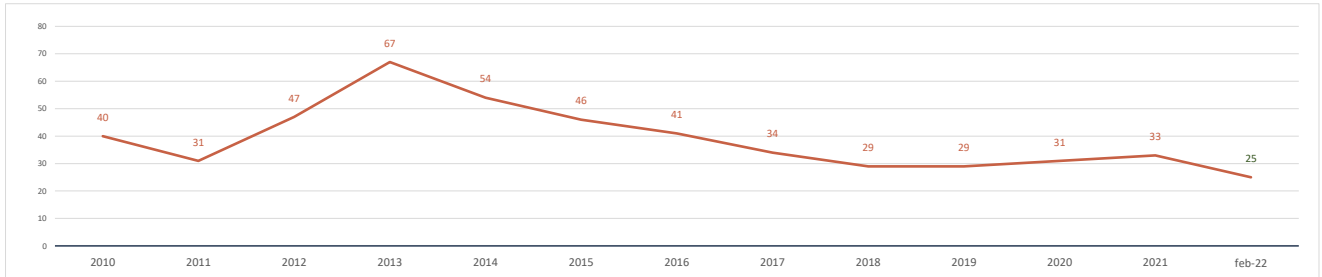

Parados registrados (31 marzo 2021) [zona/municipio de residencia] **33**
 % respecto población 16-64 años de la zona o municipio **7,8%**

Parados registrados, edad ≤ 24 años	2
% respecto población 16-24 años de la zona o municipio	3,7%
Parados registrados, edad 25-44 años	11
% respecto población 25-44 años de la zona o municipio	6,5%
Parados registrados, edad ≥ 45 años	20
% respecto población 45-64 años de la zona o municipio	9,9%
Parados registrados, hombres	7
% respecto población hombres de la zona o municipio	3,2%
Parados registrados, mujeres	26
% respecto población mujeres de la zona o municipio	12,7%

Parados registrados (28 febrero 2022) [zona/municipio de residencia] **25**

Parados registrados, edad ≤ 24 años	1
Parados registrados, edad 25-44 años	9
Parados registrados, edad ≥ 45 años	15
Parados registrados, hombres	7
Parados registrados, mujeres	18

Gráfico comparativo Paro registrado últimos 3 años por Rango de Edad y Sexo

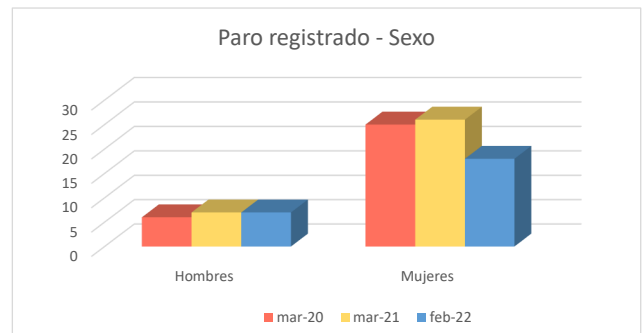
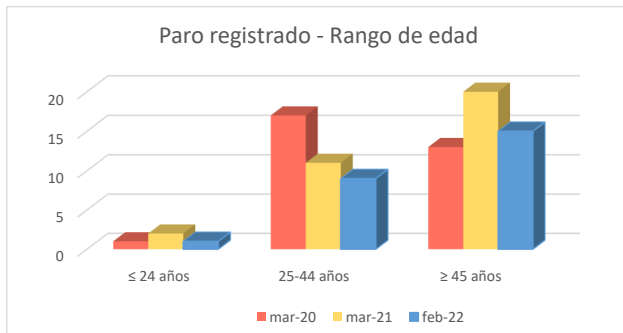

1c. Afiliados a la Seguridad Social por municipio de residencia del trabajador

Total Afiliados a la Seguridad Social, por ubicación **residencia** (1 enero 2021) **215**
0,01%
% sobre el total de la Comunidad de Madrid

Afiliados por intervalo de edad (1/1/2021)	N	%
● Afiliados a la Seguridad Social < 30 años	27	12,6%
● Afiliados a la Seguridad Social 30-49 años	115	53,5%
● Afiliados a la Seguridad Social ≥ 50 años	73	34,0%

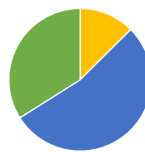

Afiliados por grupo cotización [régimen general] [1/1/2021]	N	%
● Ingenieros/licenciados afiliados a la Seguridad Social	12	5,6%
● Ingenieros técnicos, peritos y ayudantes titulados afiliados a la Seguridad Social	15	7,0%
● Jefes administrativos y de taller afiliados a la Seguridad Social	17	7,9%
● Ayudantes no titulados afiliados a la Seguridad Social	6	2,8%
● Oficiales administrativos afiliados a la Seguridad Social	19	8,8%
● Subalternos afiliados a la Seguridad Social	9	4,2%
● Auxiliares administrativos afiliados a la Seguridad Social	18	8,4%
● Oficiales de primera y segunda afiliados a la Seguridad Social	39	18,1%
● Oficiales de tercera y especialistas afiliados a la Seguridad Social	16	7,4%
● Peones afiliados a la Seguridad Social	12	5,6%
● Menores de dieciocho años afiliados a la Seguridad Social	0	0,0%
● Afiliados a la Seguridad Social sin grupo de cotización	52	24,2%

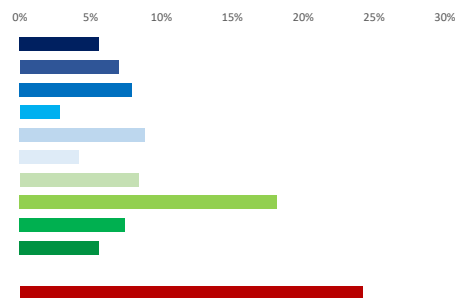

Afiliados por rama de actividad (municipio de residencia) (1/1/2021)	N	%
● Afiliados Seguridad Social, rama agricultura y ganadería	6	2,8%
● Afiliados Seguridad Social, rama minería, industria y energía	31	14,4%
● Afiliados Seguridad Social, rama de construcción	16	7,4%
● Afiliados Seguridad Social, rama de servicios de distribución y hostelería	61	28,4%
● Afiliados Seguridad Social, rama de servicios a empresas y financieros	43	20,0%
● Afiliados Seguridad Social, rama de otros servicios	58	27,0%



2. Mercado de trabajo: Tejido productivo de la zona/municipio (UNIDADES PRODUCTIVAS y OCUPADOS de esas Unidades productivas)

2a. Nº total de UNIDADES PRODUCTIVAS situadas en la zona/municipio

Unidades productivas [colectivo empresarial] [1 de enero 2021] **71**
0,0%
% sobre el total de la Comunidad de Madrid

2b. Nº de OCUPADOS en las unidades productivas situadas en la zona/municipio

Nº de ocupados [Colectivo empresarial] [1 de enero 2021] **130**
0,0%
% sobre el total de la Comunidad de Madrid

2c. Evolución del nº total de UNIDADES PRODUCTIVAS y de OCUPADOS situados en la zona/municipio

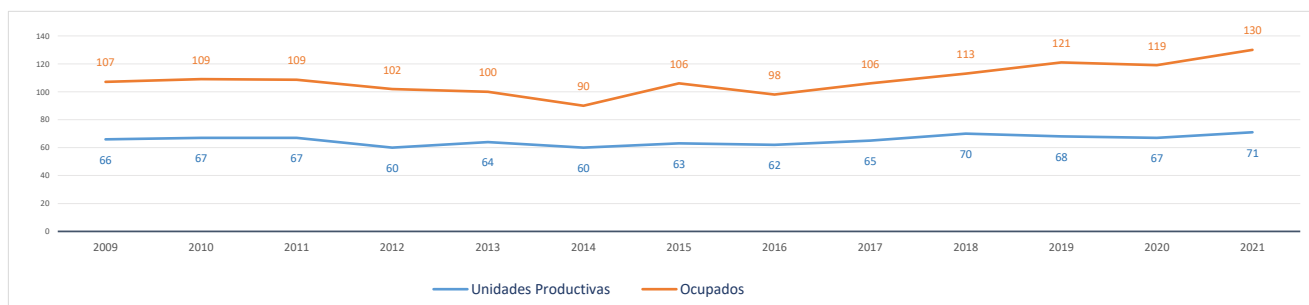

Evolución cronológica de las UNIDADES PRODUCTIVAS en el municipio, la zona y la Región

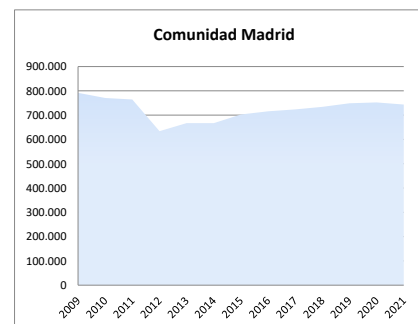
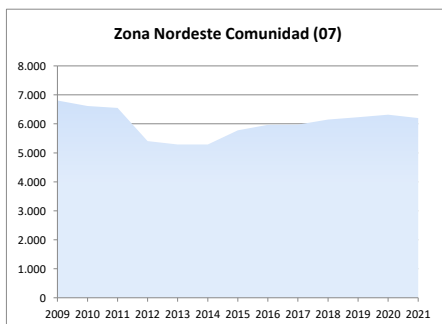
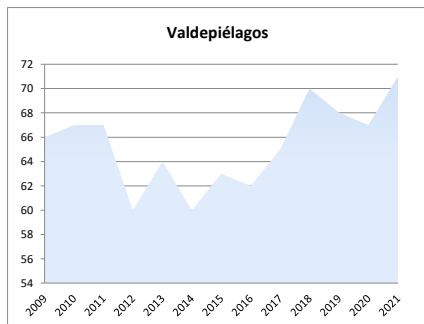

2d. Análisis por estrato de empleo

Evolución del nº de UNIDADES PRODUCTIVAS situadas en la zona/municipio, según estrato de empleo 2009-2021 [datos a 1 de enero de cada año]

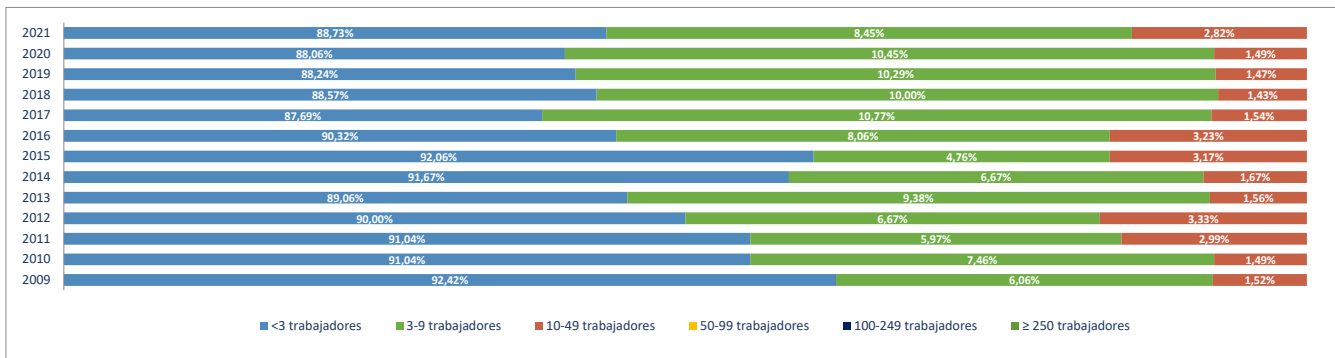

Evolución del nº de OCUPADOS EN LAS UNIDADES PRODUCTIVAS situadas en la zona/municipio, según estrato de empleo 2009-2021 [a 1 de enero de cada año]

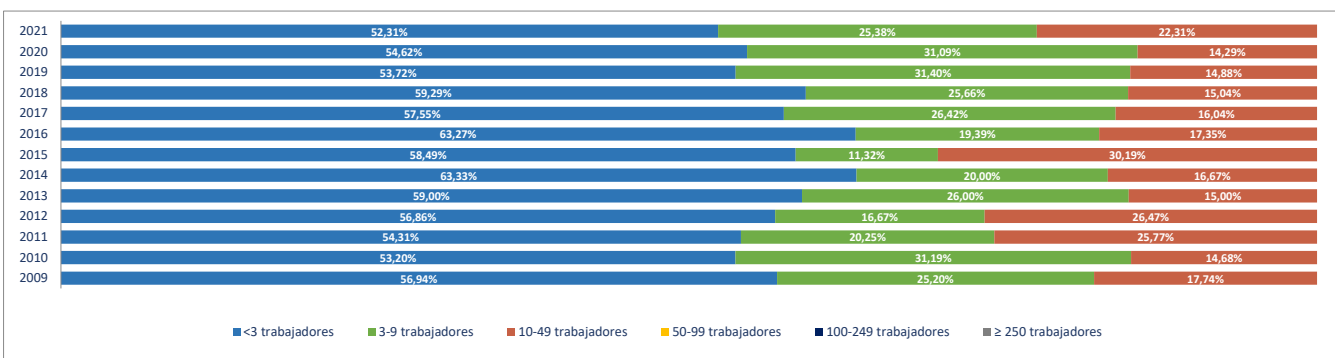

2e. Unidades productivas y ocupados por rama de actividad

Total Rama de actividad en 2021 [R-28 Colectivo empresarial]	Unidades product.	%	Ocupados	%
1º Agricultura, ganadería, caza, selvicultura y pesca	7	9,86%	7	5,38%
2º Minería, electricidad y agua	1	1,41%	2	1,54%
3º Industria de la alimentación, bebidas y tabaco	4	5,63%	19	14,62%
4º Industria textil, de la confección, cuero y calzado	1	1,41%	1	0,77%
5º Metálicas básicas e intermedias	0	0,00%	0	0,00%
6º Construcción de maquinaria y equipo mecánico	0	0,00%	0	0,00%
7º Construcción de maquinaria y equipo eléctrico, electrónico y óptico	0	0,00%	0	0,00%
8º Fabricación de material de transporte	0	0,00%	0	0,00%
9º Industria del papel y artes gráficas	0	0,00%	0	0,00%
10º Industria química, coquerías y refino de petróleo	0	0,00%	0	0,00%
11º Fabricación de otros productos minerales no metálicos	0	0,00%	0	0,00%
12º Industria de la madera, el caucho y otras industrias manufactureras	1	1,41%	1	0,77%
13º Construcción	8	11,27%	8	6,15%
14º Comercio mayorista e intermediarios del comercio (exc. vehículos)	2	2,82%	3	2,31%
15º Comercio minorista y comercio y reparación de vehículos	14	19,72%	15	11,54%
16º Hostelería	3	4,23%	3	2,31%
17º Transporte y almacenamiento	3	4,23%	5	3,85%
18º Información y comunicaciones	1	1,41%	1	0,77%
19º Actividades Inmobiliarias	1	1,41%	1	0,77%
20º Actividades profesionales, científicas y técnicas	5	7,04%	6	4,62%
21º Actividades administrativas y servicios auxiliares	3	4,23%	3	2,31%
22º Actividades financieras y de seguros	1	1,41%	1	0,77%
23º Admón pública, defensa, seguridad social y organismos extraterritoriales	1	1,41%	4	3,08%
24º Educación	2	2,82%	7	5,38%
25º Actividades sanitarias y de servicios sociales	3	4,23%	27	20,77%
26º Actividades artísticas, recreativas y de entretenimiento	2	2,82%	7	5,38%
27º Reparación y otros servicios personales	5	7,04%	6	4,62%
28º Actividades asociativas y de los hogares	3	4,23%	3	2,31%

Porcentaje de Unidades productivas y Ocupados por rama de actividad

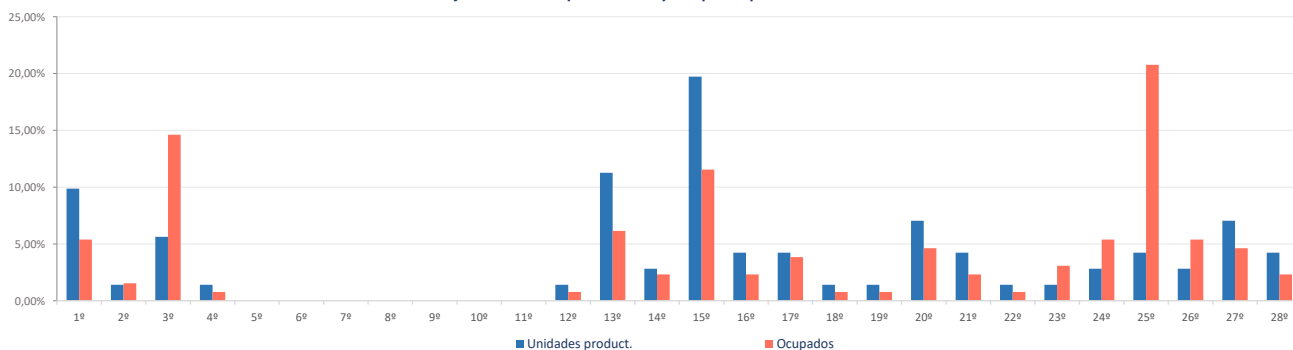

Ranking 20 actividades económicas con más UNIDADES PRODUCTIVAS [R-66 Colectivo empresarial] [1 enero 2021]

1º	Comercio minorista (excepto vehículos)	10
2º	Agricultura, ganadería, caza, selvicultura y pesca	7
3º	Actividades de construcción especializada	6
4º	Reparación y otros servicios personales	5
5º	Otras industrias alimenticias	4
6º	Comercio y reparación de vehículos	4
7º	Transporte terrestre de mercancías y por tubería	3
8º	Otras actividades administrativas	3
9º	Actividades sanitarias y de servicios sociales	3
10º	Actividades de los hogares	3
11º	Construcción general	2
12º	Comercio mayorista e intermediarios del comercio (exc. vehículos)	2
13º	Servicios de comidas y bebidas	2
14º	Otras actividades profesionales	2
15º	Educación	2
16º	Actividades artísticas, recreativas y de entretenimiento	2
17º	Suministro de agua, saneamiento y gestión de residuos	1
18º	Industria de la confección y la peletería	1
19º	Otras industrias manufacturas y reparación de maquinaria y equipo	1
20º	Alojamientos	1

Comparativa 20 actividades económicas con más UNIDADES PRODUCTIVAS en el municipio, la zona y la Región [R-66 Colectivo empresarial] [1 enero 2021]

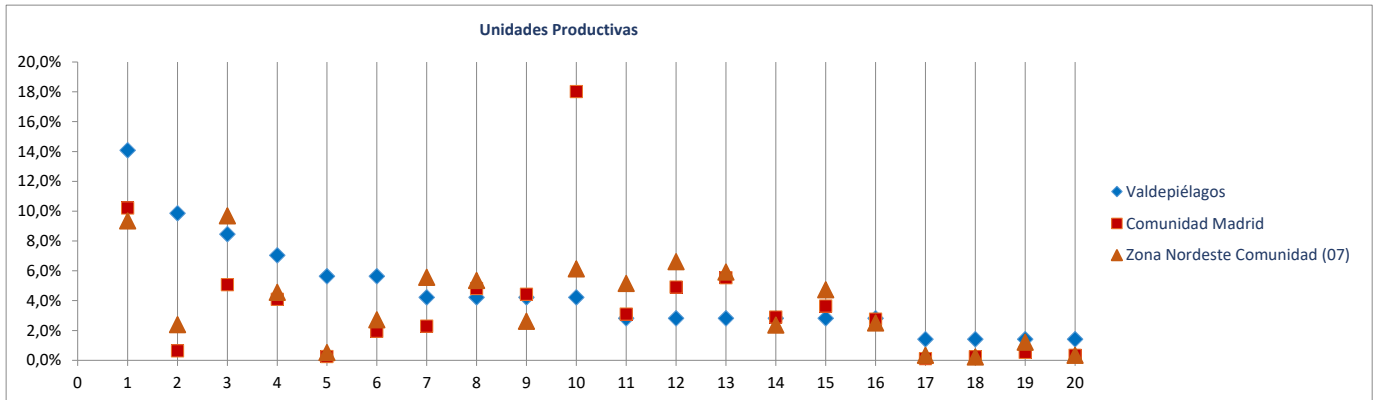

Ranking 20 actividades económicas con más OCUPADOS [R-66 Colectivo empresarial] [1 enero 2021]

1º	Actividades sanitarias y de servicios sociales	27
2º	Otras industrias alimenticias	19
3º	Comercio minorista (excepto vehículos)	11
4º	Agricultura, ganadería, caza, selvicultura y pesca	7
5º	Educación	7
6º	Actividades artísticas, recreativas y de entretenimiento	7
7º	Actividades de construcción especializada	6
8º	Reparación y otros servicios personales	6
9º	Transporte terrestre de mercancías y por tubería	5
10º	Comercio y reparación de vehículos	4
11º	Admón publica, defensa, seguridad social y organismos extraterritoriales	4
12º	Comercio mayorista e intermediarios del comercio (exc. vehículos)	3
13º	Otras actividades profesionales	3
14º	Otras actividades administrativas	3
15º	Actividades de los hogares	3
16º	Suministro de agua, saneamiento y gestión de residuos	2
17º	Construcción general	2
18º	Servicios de comidas y bebidas	2
19º	Industria de la confección y la peletería	1
20º	Otras industrias manufacturas y reparación de maquinaria y equipo	1

Comparativa 20 actividades económicas con más OCUPADOS en el municipio, la zona y la Región [R66 - Colectivo empresarial] [1 enero 2021]

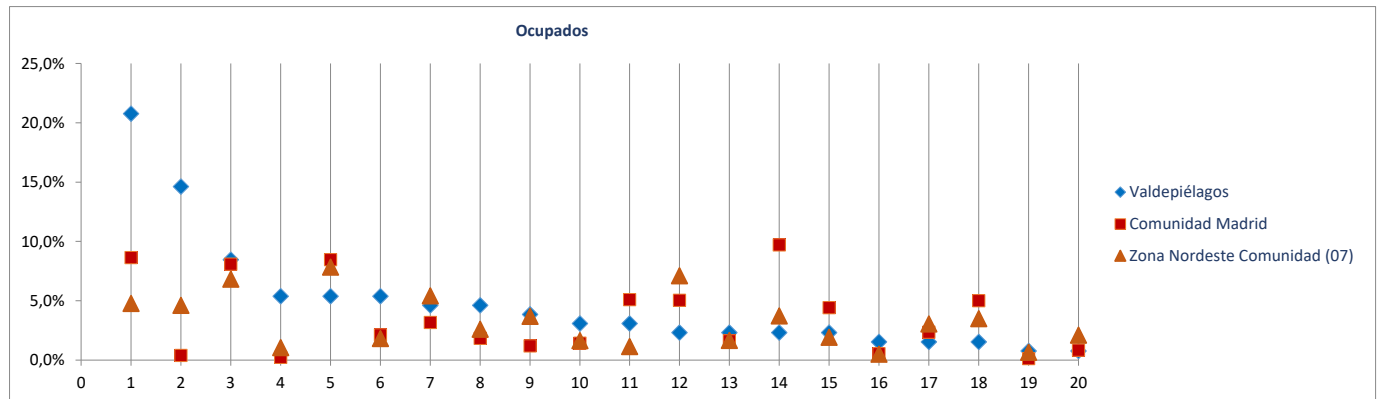

Radiografía de las zonas NUTS4 madrileñas

BLOQUE 1. Datos geográficos y demográficos

Zona Nordeste Comunidad (07)

Camarma de Esteruelas, Daganzo de Arriba, Fresno de Torote, Fuente el Saz de Jarama, Meco, El Molar, Ribatejada, Talamanca de Jarama, Valdeavero, Valdeolmos-Alalpardo, Valdepiélagos, Valdetorres de Jarama

Valdetorres de Jarama



Superficie (Km ²)	35,1
Densidad de población (1 enero 2021) [habitantes/km2]	134

Evolución 2009-2021 de la población empadronada [personas] [datos a 1 de enero de cada año]



Población empadronada (1 enero 2021) [personas]	4.696
Edad media de la población (2020) [años]	41,6

Población 16-30 años (1 enero 2021) [personas]	733
[% respecto del total de la población]	15,6%
Población extranjera (1 enero 2021) [personas]	585
[% respecto del total de la población]	12,5%

Grado de juventud de la población (población ≤ 15 años) (1 enero 2021) [%]	15,0%	Nut: 18,2%	CM: 14,7%
Grado de envejecimiento de la población (población ≥ 65 años) (1 enero 2021) [%]	16,3%	Nut: 11,3%	CM: 18,0%
Proporción de dependencia (1 enero 2021) [ratio:(poblac ≤15 años+≥65 años)/(poblac 16-64 años)]	0,45	Nut: 0,42	CM: 0,49
Proporción de reemplazamiento (1 enero 2021) [ratio: (población 16-40 años) / (población 41-65 años)]	0,73	Nut: 0,72	CM: 0,79

Crecimiento de la población empadronada [%] [enero 2020-enero 2021]	2,5%
Crecimiento vegetativo (2019) [número] [nacimientos - defunciones] [enero 2018-enero 2019]	-15
Emigraciones al resto de Comunidades Autónomas (2020) [número de bajas en el Padrón en la CM]	67
Saldo migratorio (2020) [número: inmigración - emigración.]	149

Evolución 2007-2020 de la edad media de la población [años] [datos a 1 de enero de cada año]

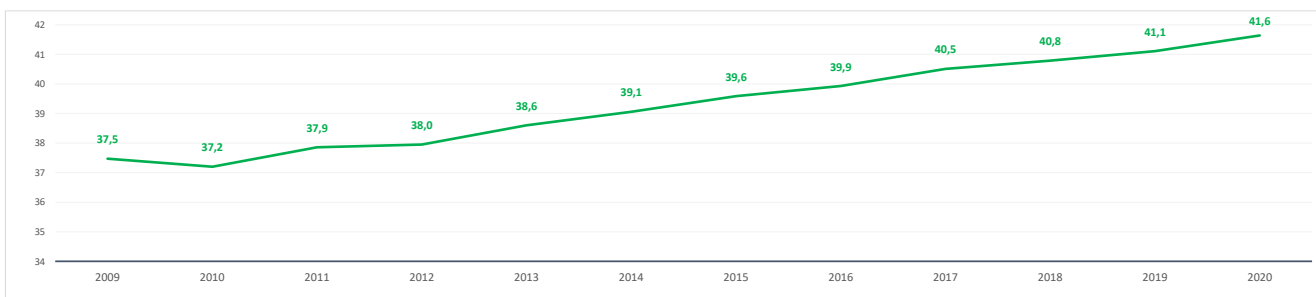

Evolución 2009-2021 de la población ≤ 15 años y ≥ 65 años [%] [datos a 1 de enero de cada año]

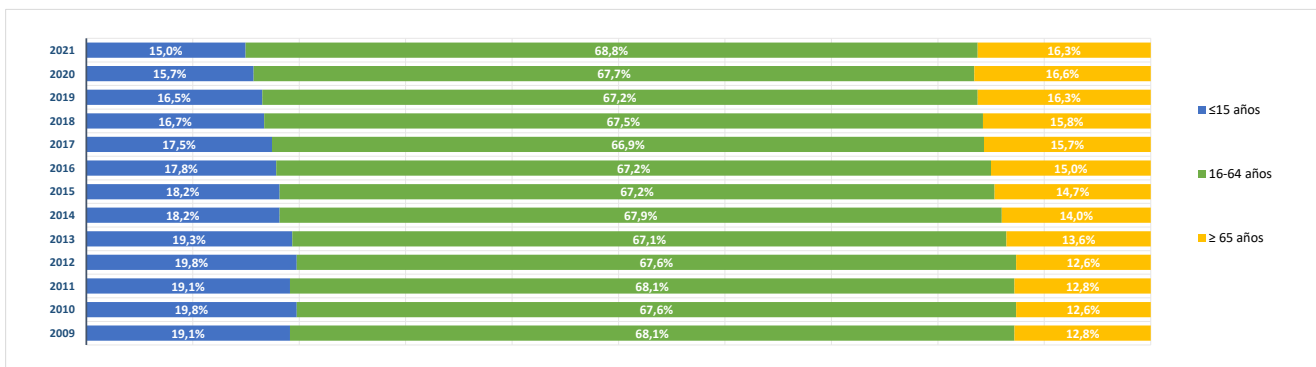

BLOQUE 2. Mercado de trabajo y tejido productivo

Zona Nordeste Comunidad (07)

Camarma de Esteruelas, Daganzo de Arriba, Fresno de Torote, Fuente el Saz de Jarama, Meco, El Molar, Ribatejada, Talamanca de Jarama, Valdeavero, Valdeolmos-Alalpardo, Valdepiélagos, Valdeterros de Jarama



Valdetorres de Jarama

1. Mercado de trabajo: datos sobre trabajadores RESIDENTES en la zona/municipio

1a. Población de 16 a 64 años

Población de 16-64 años [potencialmente activa] [Padrón municipal] [1 de enero 2021] **3.146**
 % sobre el total de la Comunidad de Madrid **0,1%**

Evolución de la población de 16-64 años [en la zona o municipio de residencia]

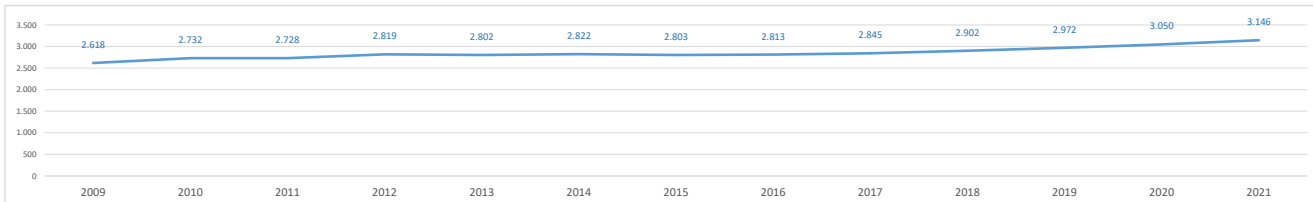

1b. Paro registrado

Evolución del número de parados registrados (en la zona o municipio de residencia) [Datos a 31 de marzo]

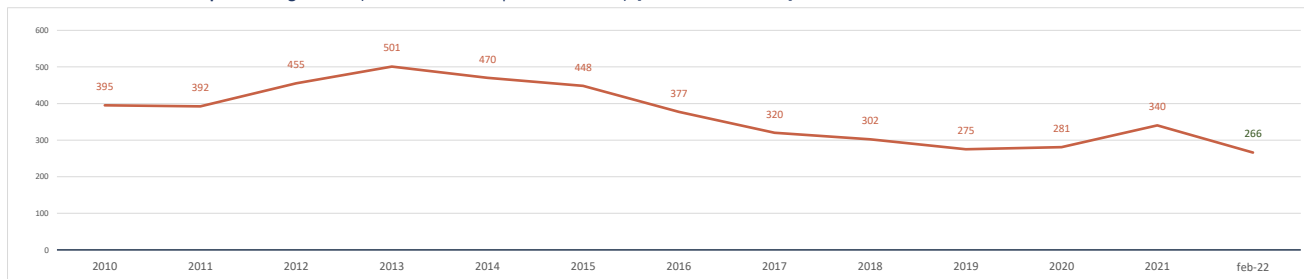

Parados registrados (31 marzo 2021) [zona/municipio de residencia] **340**
 % respecto población 16-64 años de la zona o municipio **10,8%**

Parados registrados, edad ≤ 24 años	41
% respecto población 16-24 años de la zona o municipio	9,1%
Parados registrados, edad 25-44 años	110
% respecto población 25-44 años de la zona o municipio	8,9%
Parados registrados, edad ≥ 45 años	189
% respecto población 45-64 años de la zona o municipio	13,0%
Parados registrados, hombres	146
% respecto población hombres de la zona o municipio	9,0%
Parados registrados, mujeres	194
% respecto población mujeres de la zona o municipio	12,7%

Parados registrados (28 febrero 2022) [zona/municipio de residencia] **266**

Parados registrados, edad ≤ 24 años	18
Parados registrados, edad 25-44 años	91
Parados registrados, edad ≥ 45 años	157
Parados registrados, hombres	109
Parados registrados, mujeres	157

Gráfico comparativo Paro registrado últimos 3 años por Rango de Edad y Sexo

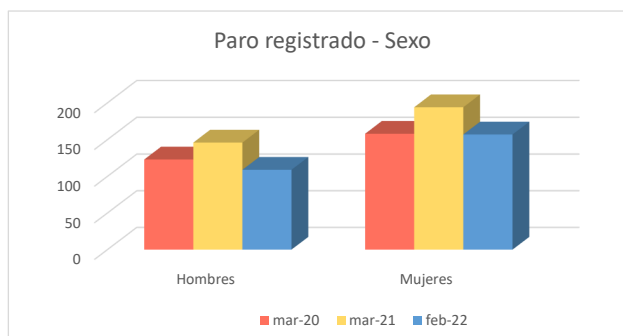
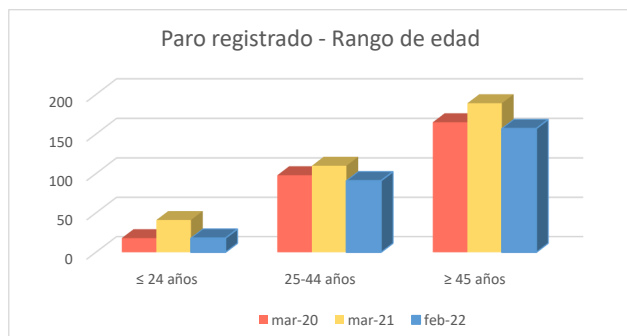

1c. Afiliados a la Seguridad Social por municipio de residencia del trabajador

Total Afiliados a la Seguridad Social, por ubicación **residencia** (1 enero 2021) **1.646**
 % sobre el total de la Comunidad de Madrid **0,05%**

Afiliados por intervalo de edad (1/1/2021)	N	%
● Afiliados a la Seguridad Social < 30 años	199	12,1%
● Afiliados a la Seguridad Social 30-49 años	925	56,2%
● Afiliados a la Seguridad Social ≥ 50 años	522	31,7%



Afiliados por grupo cotización [régimen general] [1/1/2021]	N	%
● Ingenieros/licenciados afiliados a la Seguridad Social	88	5,3%
● Ingenieros técnicos, peritos y ayudantes titulados afiliados a la Seguridad Social	68	4,1%
● Jefes administrativos y de taller afiliados a la Seguridad Social	66	4,0%
● Ayudantes no titulados afiliados a la Seguridad Social	46	2,8%
● Oficiales administrativos afiliados a la Seguridad Social	167	10,1%
● Subalternos afiliados a la Seguridad Social	75	4,6%
● Auxiliares administrativos afiliados a la Seguridad Social	237	14,4%
● Oficiales de primera y segunda afiliados a la Seguridad Social	219	13,3%
● Oficiales de tercera y especialistas afiliados a la Seguridad Social	121	7,4%
● Peones afiliados a la Seguridad Social	175	10,6%
● Menores de dieciocho años afiliados a la Seguridad Social	1	0,1%
● Afiliados a la Seguridad Social sin grupo de cotización	383	23,3%

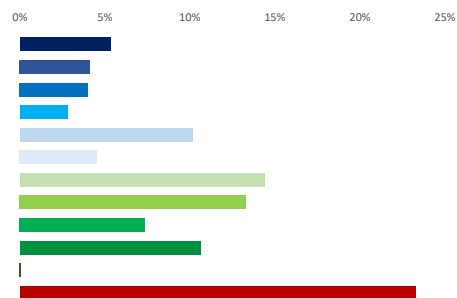

Afiliados por rama de actividad (municipio de residencia) (1/1/2021)	N	%
● Afiliados Seguridad Social, rama agricultura y ganadería	13	0,8%
● Afiliados Seguridad Social, rama minería, industria y energía	176	10,7%
● Afiliados Seguridad Social, rama de construcción	168	10,2%
● Afiliados Seguridad Social, rama de servicios de distribución y hostelería	507	30,8%
● Afiliados Seguridad Social, rama de servicios a empresas y financieros	409	24,8%
● Afiliados Seguridad Social, rama de otros servicios	373	22,7%



2. Mercado de trabajo: Tejido productivo de la zona/municipio (UNIDADES PRODUCTIVAS y OCUPADOS de esas Unidades productivas)

2a. Nº total de UNIDADES PRODUCTIVAS situadas en la zona/municipio

Unidades productivas [colectivo empresarial] [1 de enero 2021] **383**
 % sobre el total de la Comunidad de Madrid **0,1%**

2b. Nº de OCUPADOS en las unidades productivas situadas en la zona/municipio

Nº de ocupados [Colectivo empresarial] [1 de enero 2021] **798**
 % sobre el total de la Comunidad de Madrid **0,0%**

2c. Evolución del nº total de UNIDADES PRODUCTIVAS y de OCUPADOS situados en la zona/municipio

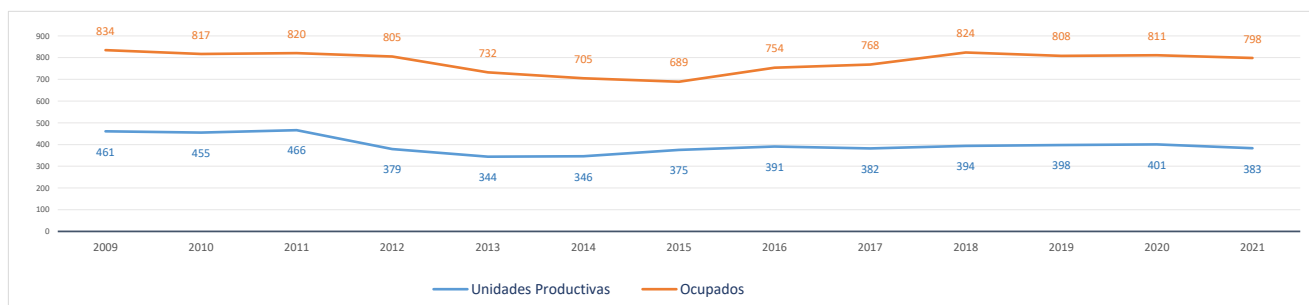

Evolución cronológica de las UNIDADES PRODUCTIVAS en el municipio, la zona y la Región

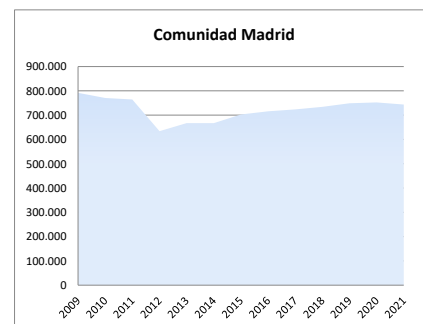
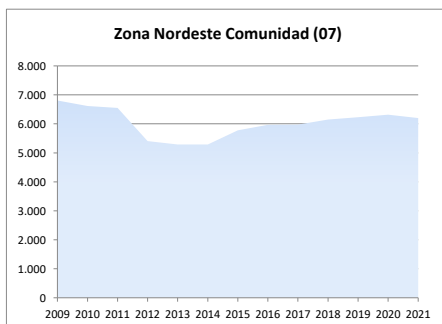
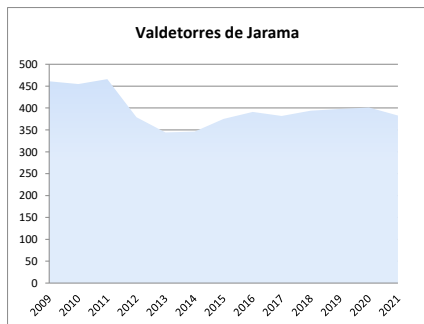

2d. Análisis por estrato de empleo

Evolución del nº de UNIDADES PRODUCTIVAS situadas en la zona/municipio, según estrato de empleo 2009-2021 [datos a 1 de enero de cada año]

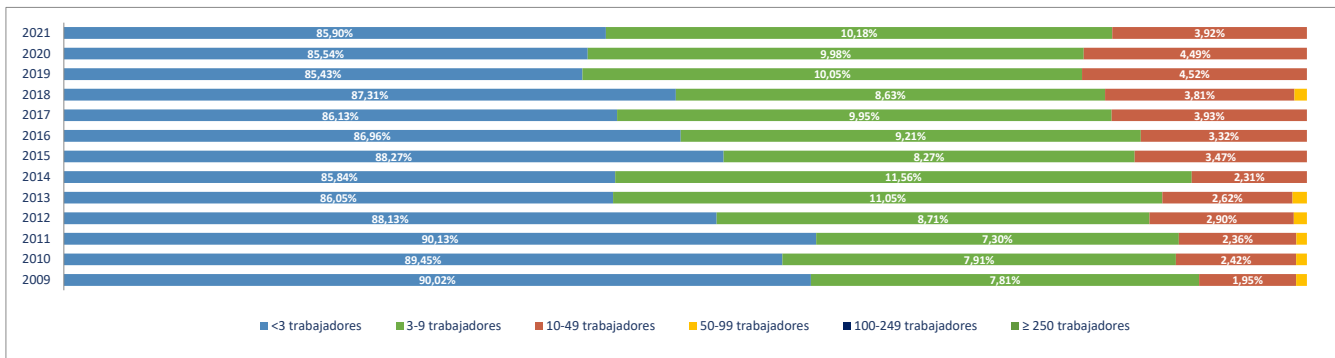

Evolución del nº de OCUPADOS EN LAS UNIDADES PRODUCTIVAS situadas en la zona/municipio, según estrato de empleo 2009-2021 [a 1 de enero de cada año]

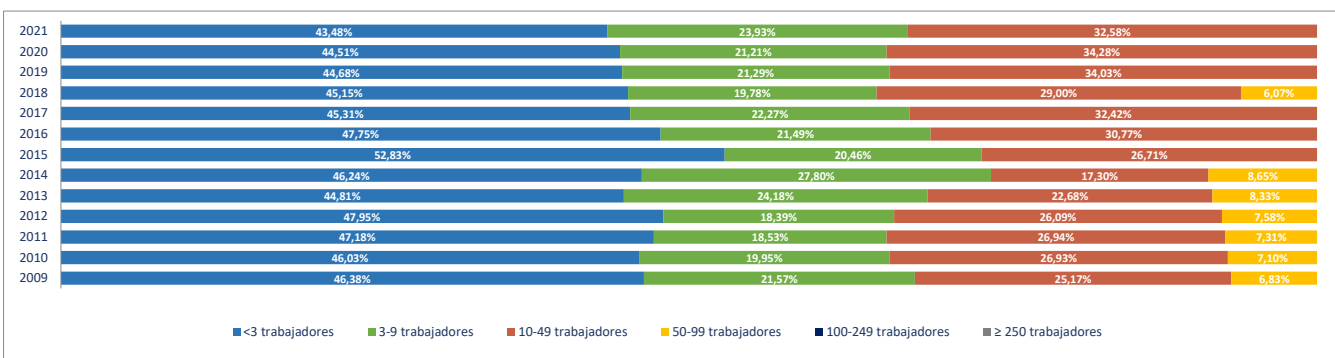

2e. Unidades productivas y ocupados por rama de actividad

Total Rama de actividad en 2021 [R-28 Colectivo empresarial]	Unidades product.	%	Ocupados	%
1ª Agricultura, ganadería, caza, selvicultura y pesca	16	4,18%	27	3,38%
2ª Minería, electricidad y agua	2	0,52%	3	0,38%
3ª Industria de la alimentación, bebidas y tabaco	0	0,00%	0	0,00%
4ª Industria textil, de la confección, cuero y calzado	0	0,00%	0	0,00%
5ª Metálicas básicas e intermedias	6	1,57%	10	1,25%
6ª Construcción de maquinaria y equipo mecánico	1	0,26%	1	0,13%
7ª Construcción de maquinaria y equipo eléctrico, electrónico y óptico	0	0,00%	0	0,00%
8ª Fabricación de material de transporte	0	0,00%	0	0,00%
9ª Industria del papel y artes gráficas	1	0,26%	1	0,13%
10ª Industria química, coquerías y refino de petróleo	0	0,00%	0	0,00%
11ª Fabricación de otros productos minerales no metálicos	4	1,04%	4	0,50%
12ª Industria de la madera, el caucho y otras industrias manufactureras	6	1,57%	6	0,75%
13ª Construcción	70	18,28%	121	15,16%
14ª Comercio mayorista e intermediarios del comercio (exc. vehículos)	15	3,92%	48	6,02%
15ª Comercio minorista y comercio y reparación de vehículos	63	16,45%	95	11,90%
16ª Hostelería	27	7,05%	56	7,02%
17ª Transporte y almacenamiento	25	6,53%	37	4,64%
18ª Información y comunicaciones	5	1,31%	5	0,63%
19ª Actividades Inmobiliarias	8	2,09%	21	2,63%
20ª Actividades profesionales, científicas y técnicas	19	4,96%	19	2,38%
21ª Actividades administrativas y servicios auxiliares	26	6,79%	76	9,52%
22ª Actividades financieras y de seguros	8	2,09%	19	2,38%
23ª Admón pública, defensa, seguridad social y organismos extraterritoriales	1	0,26%	14	1,75%
24ª Educación	14	3,66%	64	8,02%
25ª Actividades sanitarias y de servicios sociales	9	2,35%	68	8,52%
26ª Actividades artísticas, recreativas y de entretenimiento	12	3,13%	16	2,01%
27ª Reparación y otros servicios personales	21	5,48%	45	5,64%
28ª Actividades asociativas y de los hogares	24	6,27%	42	5,26%

Porcentaje de Unidades productivas y Ocupados por rama de actividad

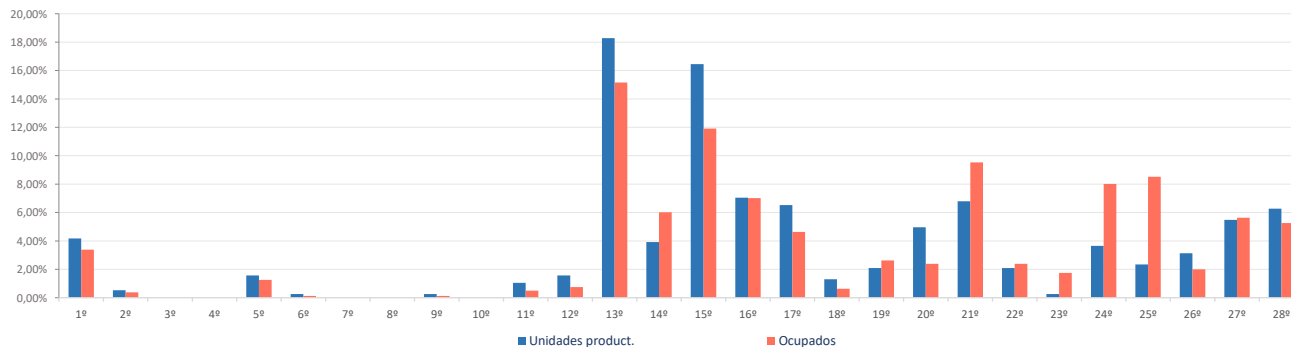

Ranking 20 actividades económicas con más UNIDADES PRODUCTIVAS [R-66 Colectivo empresarial] [1 enero 2021]

1º	Comercio minorista (excepto vehículos)	54
2º	Actividades de construcción especializada	45
3º	Servicios de comidas y bebidas	27
4º	Construcción general	25
5º	Actividades de los hogares	23
6º	Otras actividades administrativas	22
7º	Reparación y otros servicios personales	21
8º	Agricultura, ganadería, caza, selvicultura y pesca	16
9º	Transporte terrestre de mercancías y por tubería	16
10º	Comercio mayorista e intermediarios del comercio (exc. vehículos)	15
11º	Educación	14
12º	Actividades artísticas, recreativas y de entretenimiento	12
13º	Otras actividades profesionales	11
14º	Comercio y reparación de vehículos	9
15º	Actividades sanitarias y de servicios sociales	9
16º	Transporte terrestre de viajeros	8
17º	Actividades Inmobiliarias	8
18º	Actividades auxiliares a los servicios financieros y a los seguros	6
19º	Fabricación de productos metálicos, excepto maquinaria y equipo	5
20º	Fabricación de vidrio y productos de otras industrias no metálicas	4

Comparativa 20 actividades económicas con más UNIDADES PRODUCTIVAS en el municipio, la zona y la Región [R-66 Colectivo empresarial] [1 enero 2021]

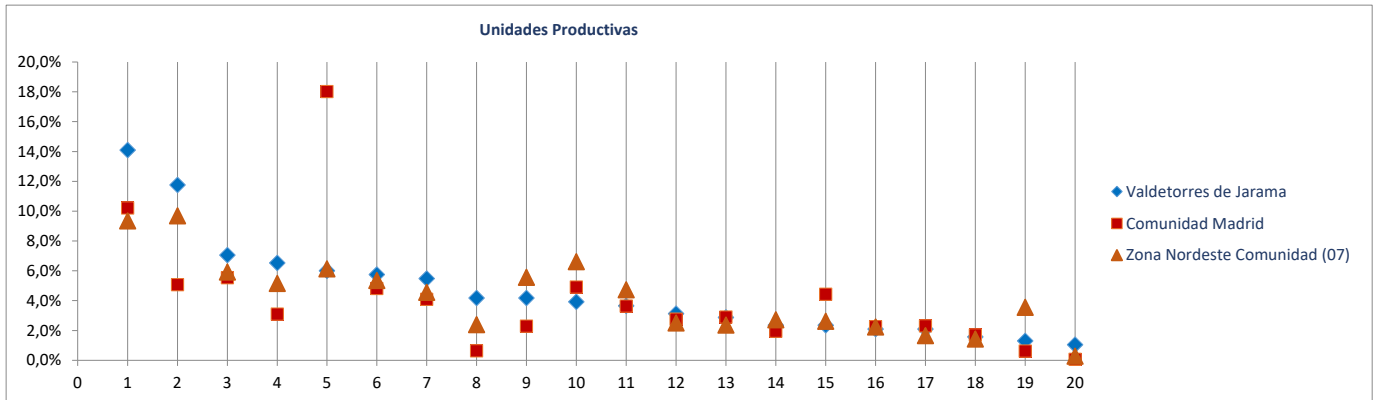

Ranking 20 actividades económicas con más OCUPADOS [R-66 Colectivo empresarial] [1 enero 2021]

1º	Actividades de construcción especializada	91
2º	Comercio minorista (excepto vehículos)	84
3º	Otras actividades administrativas	70
4º	Actividades sanitarias y de servicios sociales	68
5º	Educación	64
6º	Servicios de comidas y bebidas	56
7º	Comercio mayorista e intermediarios del comercio (exc. vehículos)	48
8º	Reparación y otros servicios personales	45
9º	Construcción general	30
10º	Agricultura, ganadería, caza, selvicultura y pesca	27
11º	Actividades de los hogares	23
12º	Transporte terrestre de mercancías y por tubería	22
13º	Actividades Inmobiliarias	21
14º	Actividades asociativas	19
15º	Actividades artísticas, recreativas y de entretenimiento	16
16º	Admón publica, defensa, seguridad social y organismos extraterritoriales	14
17º	Transporte terrestre de viajeros	12
18º	Comercio y reparación de vehículos	11
19º	Otras actividades profesionales	11
20º	Intermediación financiera excepto seguros y fondos de pensiones	11

Comparativa 20 actividades económicas con más OCUPADOS en el municipio, la zona y la Región [R66 - Colectivo empresarial] [1 enero 2021]

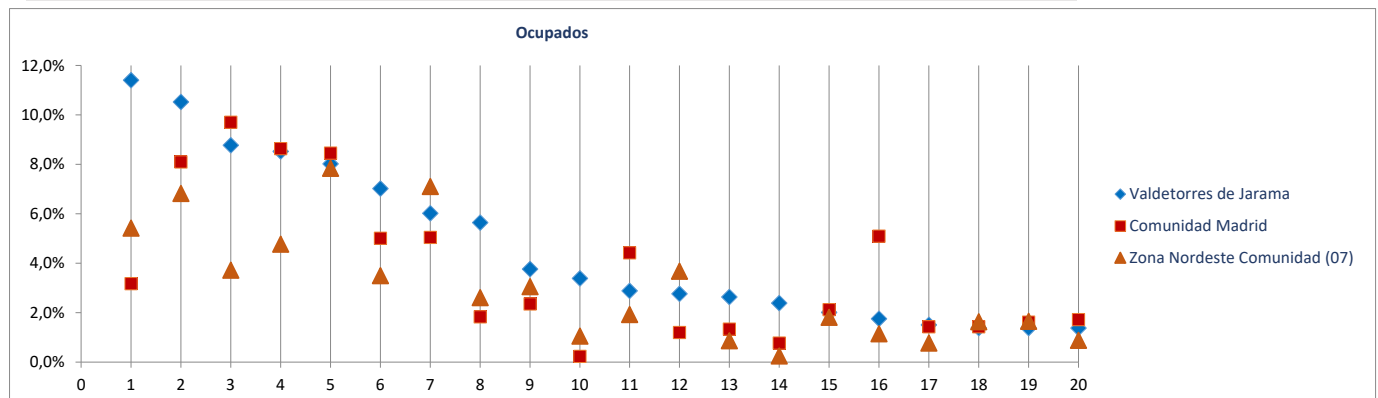

Fichas Radiografía de las zonas NUTS4 madrileñas

Comunidad de Madrid

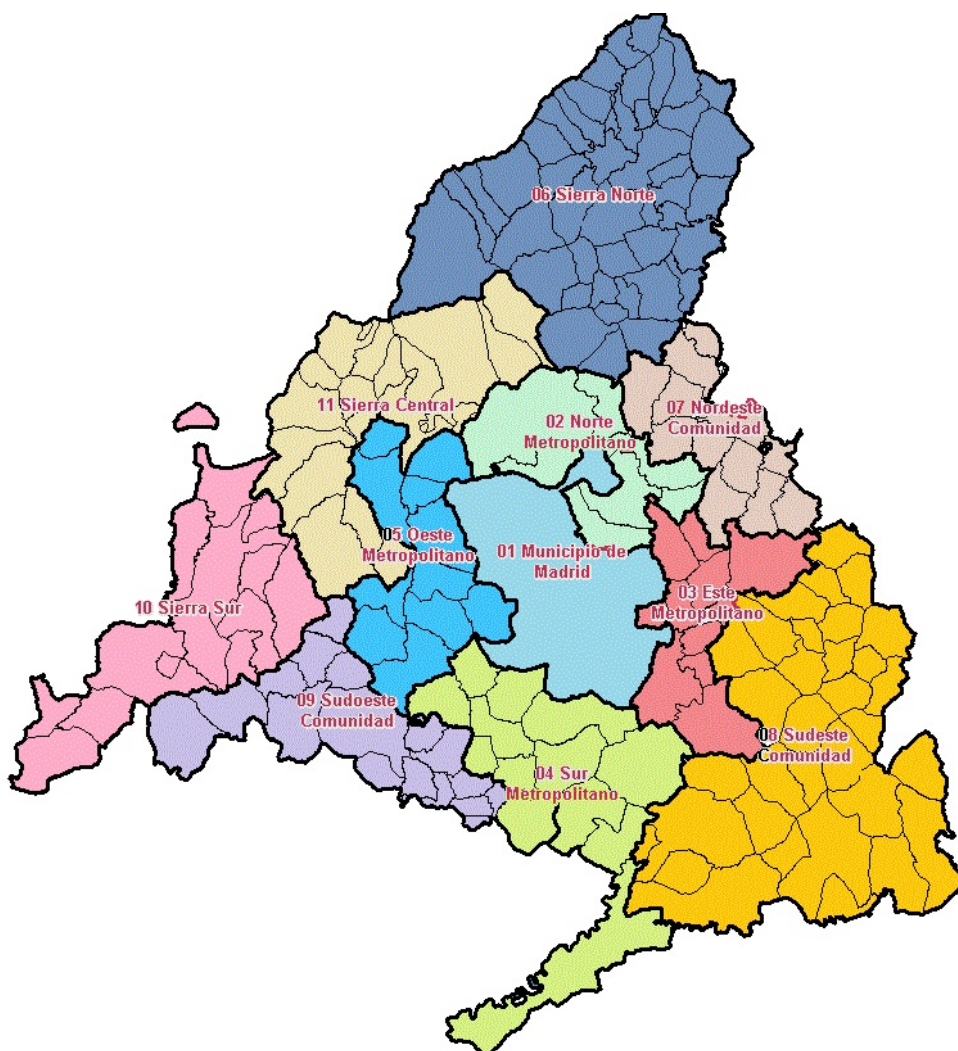

Radiografía de las zonas NUTS4 madrileñas

BLOQUE 1. Datos geográficos y demográficos

Comunidad de Madrid
TODA LA COMUNIDAD DE MADRID



Comunidad de Madrid

Superficie (Km²) **8.038,7**
Densidad de población (1 enero 2021) [habitantes/km2] **841**

Evolución 2009-2021 de la población empadronada [personas] [datos a 1 de enero de cada año]

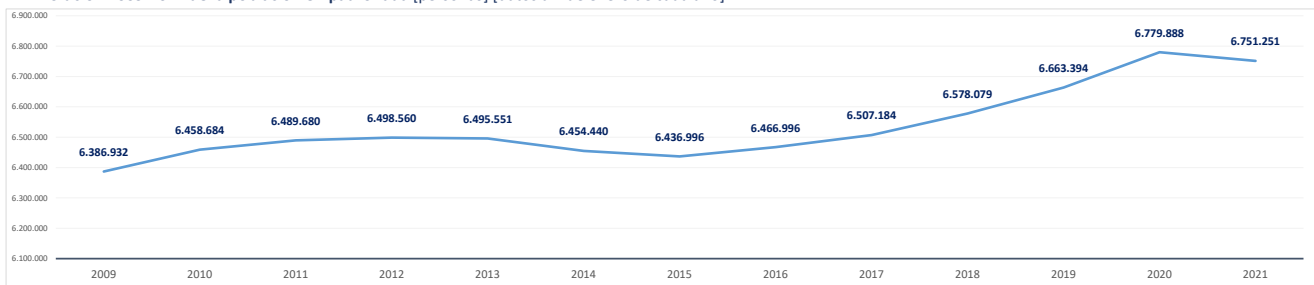

Población empadronada (1 enero 2021) [personas] **6.751.251**
Edad media de la población (2020) [años] **42,0**

Población 16-30 años (1 enero 2021) [personas] **1.100.079**
[% respecto del total de la población] **16,3%**
Población extranjera (1 enero 2021) [personas] **955.122**
[% respecto del total de la población] **14,2%**

Grado de juventud de la población (población ≤ 15 años) (1 enero 2021) [%]	14,7%	Nut: 14,7%	CM: 14,7%
Grado de envejecimiento de la población (población ≥ 65 años) (1 enero 2021) [%]	18,0%	Nut: 18,0%	CM: 18,0%
Proporción de dependencia (1 enero 2021) [ratio: (poblac ≤15 años+≥65 años)/(poblac 16-64 años)]	0,49	Nut: 0,49	CM: 0,49
Proporción de reemplazamiento (1 enero 2021) [ratio: (población 16-40 años) / (población 41-65 años)]	0,79	Nut: 0,79	CM: 0,79

Crecimiento de la población empadronada [%] [enero 2020-enero 2021] **-0,4%**
Crecimiento vegetativo (2019) [número] [nacimientos - defunciones] [enero 2018-enero 2019] **8.576**
Emigraciones al resto de Comunidades Autónomas (2020) [número de bajas en el Padrón en la CM] **108.469**
Saldo migratorio (2020) [número: inmigración - emigración.] **8.500**

Evolución 2007-2020 de la edad media de la población [años] [datos a 1 de enero de cada año]

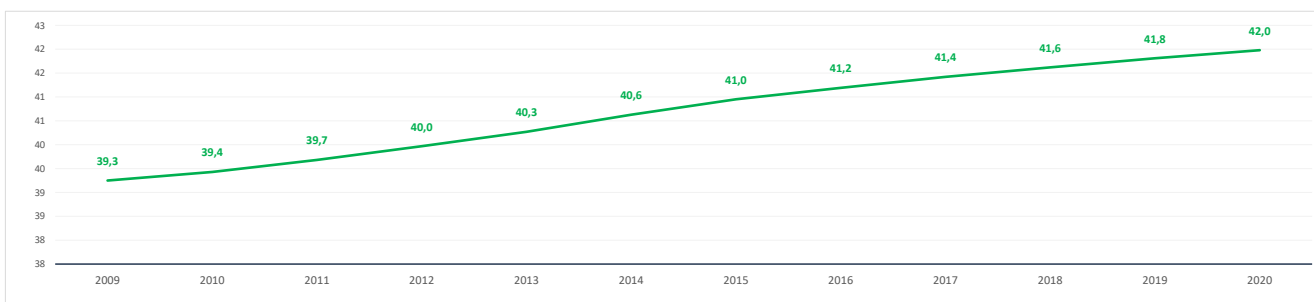

Evolución 2009-2021 de la población ≤ 15 años y ≥ 65 años [%] [datos a 1 de enero de cada año]

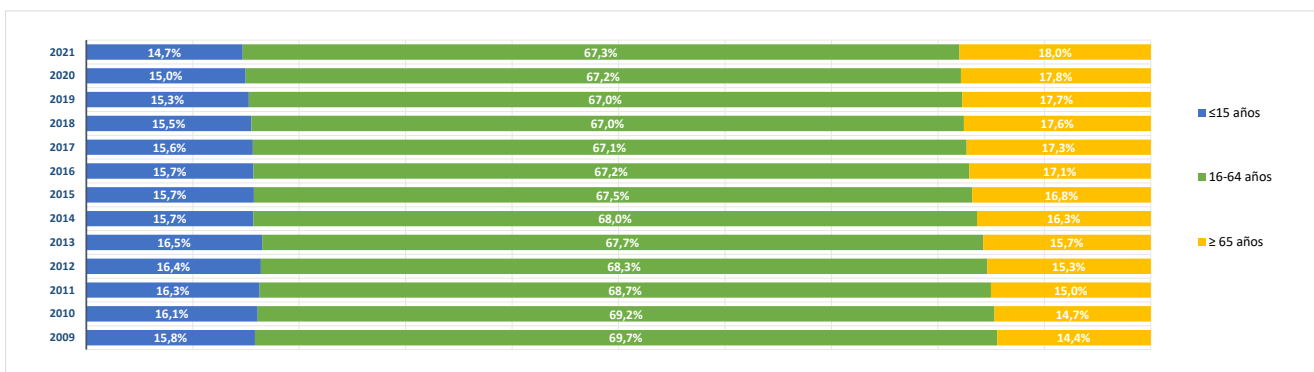

BLOQUE 2. Mercado de trabajo y tejido productivo
 Comunidad de Madrid
 TODA LA COMUNIDAD DE MADRID

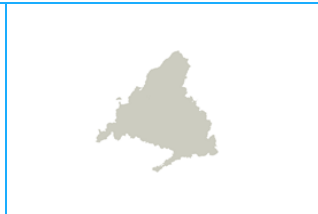

Comunidad de Madrid

1. Mercado de trabajo: datos sobre trabajadores RESIDENTES en la zona/municipio

1a. Población de 16 a 64 años

Población de 16-64 años [potencialmente activa] [Padrón municipal] [1 de enero 2021] **4.476.865**
 % sobre el total de la Comunidad de Madrid **100,0%**

Evolución de la población de 16-64 años [en la zona o municipio de residencia]

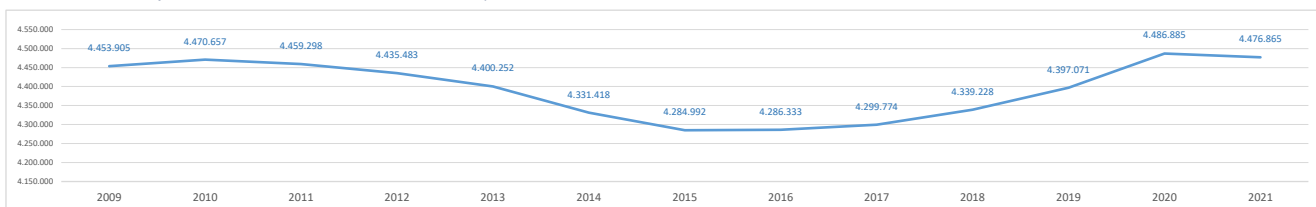

1b. Paro registrado

Evolución del número de parados registrados (en la zona o municipio de residencia) [Datos a 31 de marzo]

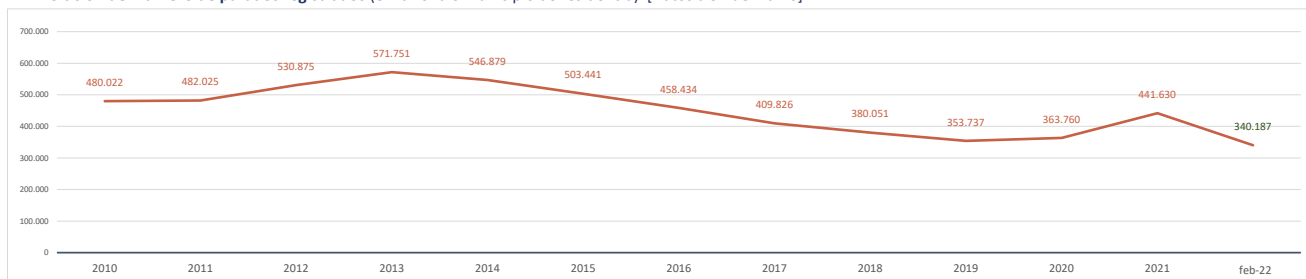

Parados registrados (31 marzo 2021) [zona/municipio de residencia] **441.630**
 % respecto población 16-64 años de la zona o municipio **9,9%**

Parados registrados, edad ≤ 24 años	39.220
% respecto población 16-24 años de la zona o municipio	6,3%
Parados registrados, edad 25-44 años	181.726
% respecto población 25-44 años de la zona o municipio	9,6%
Parados registrados, edad ≥ 45 años	220.684
% respecto población 45-64 años de la zona o municipio	11,2%
Parados registrados, hombres	187.414
% respecto población hombres de la zona o municipio	8,6%
Parados registrados, mujeres	254.216
% respecto población mujeres de la zona o municipio	11,1%

Parados registrados(28 febrero 2022) [zona/municipio de residencia] **340.187**

Parados registrados, edad ≤ 24 años	21.942
Parados registrados, edad 25-44 años	127.874
Parados registrados, edad ≥ 45 años	190.371
Parados registrados, hombres	138.360
Parados registrados, mujeres	201.827

Gráfico comparativo Paro registrado últimos 3 años por Rango de Edad y Sexo

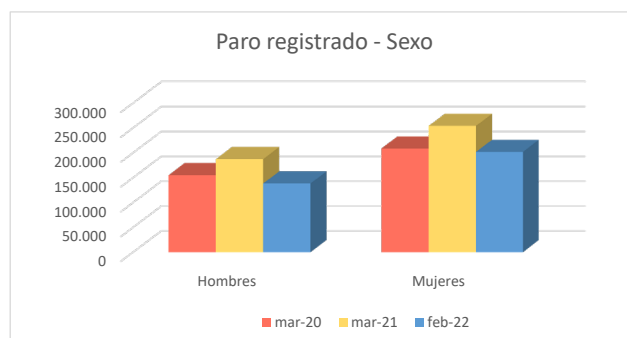
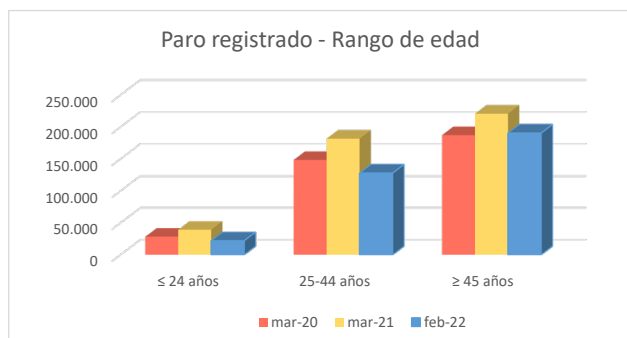

1c. Afiliados a la Seguridad Social por municipio de residencia del trabajador

Total Afiliados a la Seguridad Social, por ubicación **residencia** (1 enero 2021) **3.240.328**
 % sobre el total de la Comunidad de Madrid **100,00%**

Afiliados por intervalo de edad (1/1/2021)	N	%
Afiliados a la Seguridad Social < 30 años	493.062	15,2%
Afiliados a la Seguridad Social 30-49 años	1.758.341	54,3%
Afiliados a la Seguridad Social ≥ 50 años	988.925	30,5%

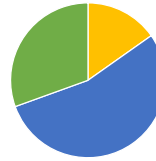

Afiliados por grupo cotización [régimen general] [1/1/2021]	N	%
Ingenieros/licenciados afiliados a la Seguridad Social	487.516	15,0%
Ingenieros técnicos, peritos y ayudantes titulados afiliados a la Seguridad Social	236.066	7,3%
Jefes administrativos y de taller afiliados a la Seguridad Social	191.308	5,9%
Ayudantes no titulados afiliados a la Seguridad Social	146.300	4,5%
Oficiales administrativos afiliados a la Seguridad Social	366.877	11,3%
Subalternos afiliados a la Seguridad Social	159.225	4,9%
Auxiliares administrativos afiliados a la Seguridad Social	369.881	11,4%
Oficiales de primera y segunda afiliados a la Seguridad Social	316.097	9,8%
Oficiales de tercera y especialistas afiliados a la Seguridad Social	173.720	5,4%
Peones afiliados a la Seguridad Social	250.659	7,7%
Menores de dieciocho años afiliados a la Seguridad Social	259	0,0%
Afiliados a la Seguridad Social sin grupo de cotización	542.366	16,7%

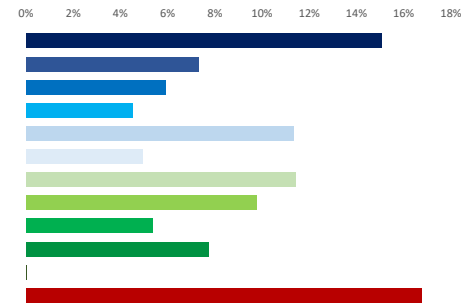

Afiliados por rama de actividad (municipio de residencia) (1/1/2021)	N	%
Afiliados Seguridad Social, rama agricultura y ganadería	7.426	0,2%
Afiliados Seguridad Social, rama minería, industria y energía	205.961	6,4%
Afiliados Seguridad Social, rama de construcción	183.408	5,7%
Afiliados Seguridad Social, rama de servicios de distribución y hostelería	868.534	26,8%
Afiliados Seguridad Social, rama de servicios a empresas y financieros	1.026.116	31,7%
Afiliados Seguridad Social, rama de otros servicios	948.883	29,3%

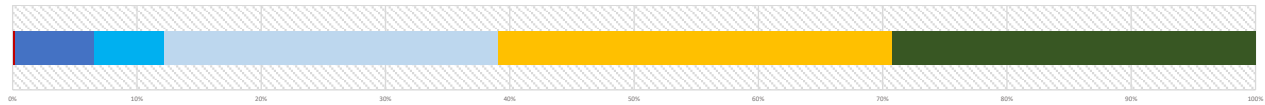

2. Mercado de trabajo: Tejido productivo de la zona/municipio (UNIDADES PRODUCTIVAS y OCUPADOS de esas Unidades productivas)

2a. Nº total de UNIDADES PRODUCTIVAS situadas en la zona/municipio

Unidades productivas [colectivo empresarial] [1 de enero 2021] **743.297**
 % sobre el total de la Comunidad de Madrid **100,0%**

2b. Nº de OCUPADOS en las unidades productivas situadas en la zona/municipio

Nº de ocupados [Colectivo empresarial] [1 de enero 2021] **3.345.378**
 % sobre el total de la Comunidad de Madrid **100,0%**

2c. Evolución del nº total de UNIDADES PRODUCTIVAS y de OCUPADOS situados en la zona/municipio

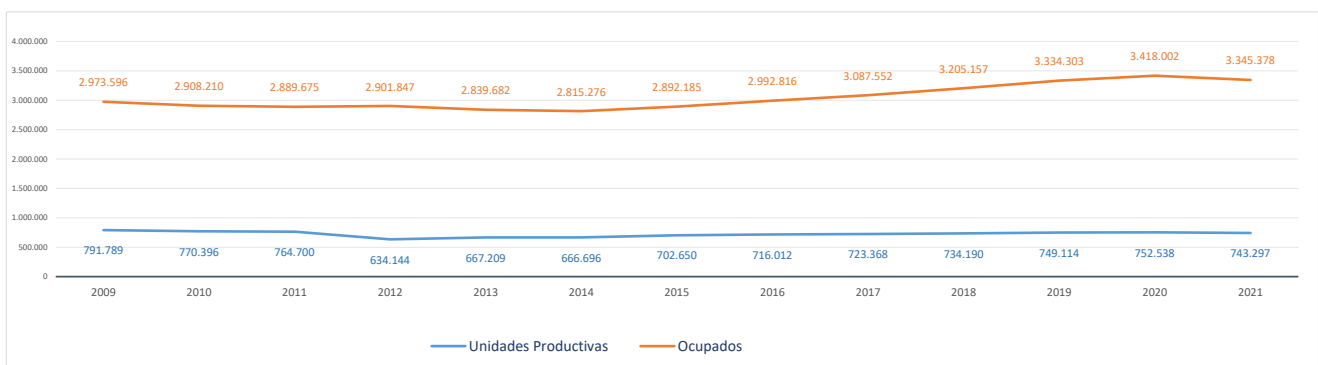

2d. Análisis por estrato de empleo

Evolución del nº de UNIDADES PRODUCTIVAS situadas en la zona/municipio, según estrato de empleo 2009-2021 [datos a 1 de enero de cada año]

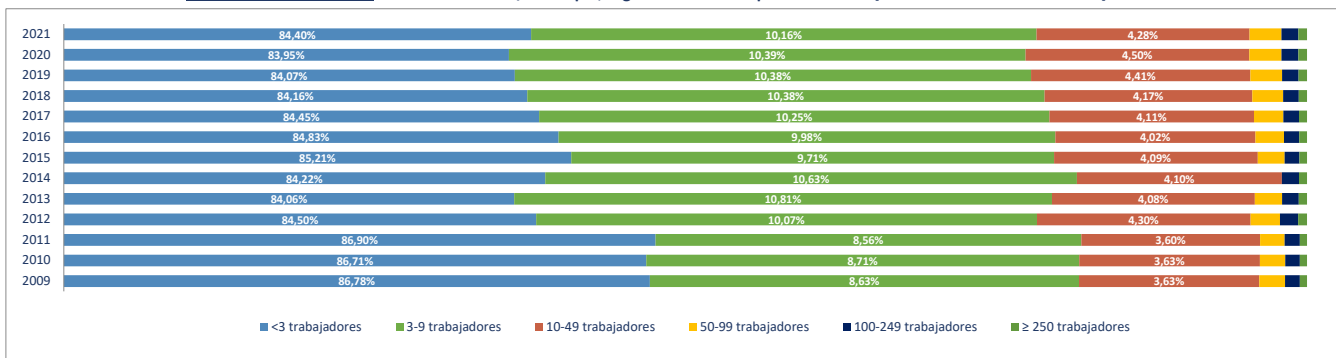

Evolución del nº de OCUPADOS EN LAS UNIDADES PRODUCTIVAS situadas en la zona/municipio, según estrato de empleo 2009-2021 [a 1 de enero de cada año]

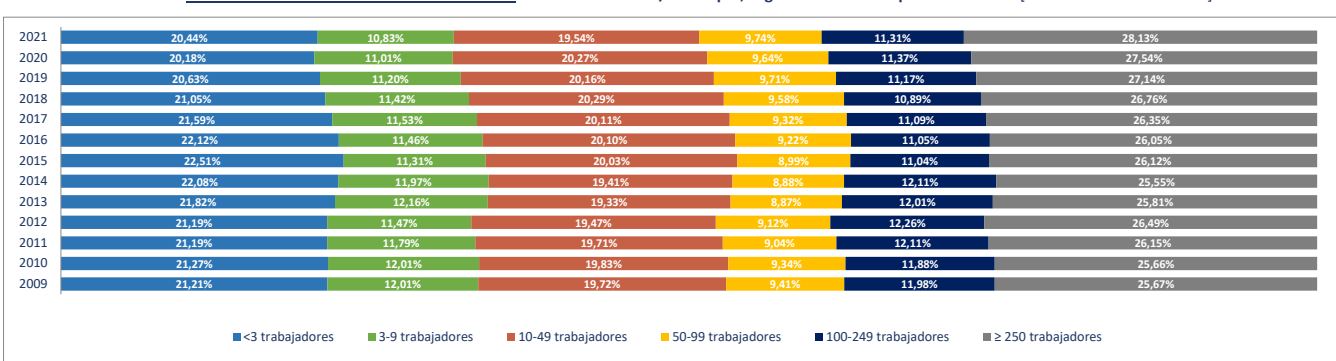

2e. Unidades productivas y ocupados por rama de actividad

Total Rama de actividad en 2021 [R-28 Colectivo empresarial]	Unidades product.	%	Ocupados	%
1º Agricultura, ganadería, caza, selvicultura y pesca	4.706	0,63%	7.682	0,23%
2º Minería, electricidad y agua	1.507	0,20%	27.681	0,83%
3º Industria de la alimentación, bebidas y tabaco	2.637	0,35%	21.465	0,64%
4º Industria textil, de la confección, cuero y calzado	2.607	0,35%	6.934	0,21%
5º Metálicas básicas e intermedias	5.052	0,68%	21.895	0,65%
6º Construcción de maquinaria y equipo mecánico	1.120	0,15%	9.893	0,30%
7º Construcción de maquinaria y equipo eléctrico, electrónico y óptico	1.026	0,14%	13.763	0,41%
8º Fabricación de material de transporte	406	0,05%	15.113	0,45%
9º Industria del papel y artes gráficas	3.992	0,54%	20.070	0,60%
10º Industria química, coquerías y refino de petróleo	766	0,10%	20.101	0,60%
11º Fabricación de otros productos minerales no metálicos	727	0,10%	5.381	0,16%
12º Industria de la madera, el caucho y otras industrias manufactureras	7.141	0,96%	41.633	1,24%
13º Construcción	60.742	8,17%	184.605	5,52%
14º Comercio mayorista e intermediarios del comercio (exc. vehículos)	36.499	4,91%	168.691	5,04%
15º Comercio minorista y comercio y reparación de vehículos	90.449	12,17%	318.425	9,52%
16º Hostelería	43.665	5,87%	187.214	5,60%
17º Transporte y almacenamiento	45.512	6,12%	175.956	5,26%
18º Información y comunicaciones	22.512	3,03%	226.084	6,76%
19º Actividades Inmobiliarias	17.163	2,31%	44.538	1,33%
20º Actividades profesionales, científicas y técnicas	83.641	11,25%	321.869	9,62%
21º Actividades administrativas y servicios auxiliares	41.264	5,55%	341.830	10,22%
22º Actividades financieras y de seguros	18.171	2,44%	116.856	3,49%
23º Admón pública, defensa, seguridad social y organismos extraterritorial	1.047	0,14%	170.488	5,10%
24º Educación	27.029	3,64%	282.793	8,45%
25º Actividades sanitarias y de servicios sociales	32.897	4,43%	288.884	8,64%
26º Actividades artísticas, recreativas y de entretenimiento	20.488	2,76%	70.860	2,12%
27º Reparación y otros servicios personales	30.449	4,10%	61.318	1,83%
28º Actividades asociativas y de los hogares	140.082	18,85%	173.356	5,18%

Porcentaje de Unidades productivas y Ocupados por rama de actividad

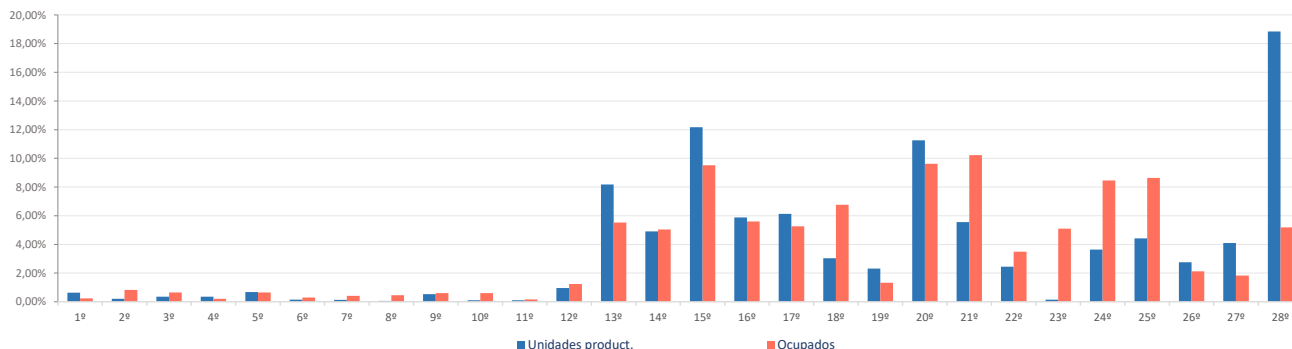

Ranking 20 actividades económicas con más UNIDADES PRODUCTIVAS [R-66 Colectivo empresarial] [1 enero 2021]

1º	Actividades de los hogares	133.932
2º	Comercio minorista (excepto vehículos)	75.896
3º	Servicios de comidas y bebidas	41.186
4º	Actividades de construcción especializada	37.701
5º	Comercio mayorista e intermediarios del comercio (exc. vehículos)	36.499
6º	Otras actividades administrativas	35.736
7º	Actividades sanitarias y de servicios sociales	32.897
8º	Reparación y otros servicios personales	30.449
9º	Educación	27.029
10º	Actividades jurídicas y de contabilidad	24.205
11º	Construcción general	23.041
12º	Otras actividades profesionales	21.561
13º	Actividades artísticas, recreativas y de entretenimiento	20.488
14º	Actividades Inmobiliarias	17.163
15º	Transporte terrestre de mercancías y por tubería	17.087
16º	Transporte terrestre de viajeros	16.703
17º	Servicios, ensayos y análisis técnicos	16.599
18º	Comercio y reparación de vehículos	14.553
19º	Publicidad y estudios de mercado	13.216
20º	Actividades auxiliares a los servicios financieros y a los seguros	12.656

Ranking 20 actividades económicas con más OCUPADOS [R-66 Colectivo empresarial] [1 enero 2021]

1º	Otras actividades administrativas	324.645
2º	Actividades sanitarias y de servicios sociales	288.884
3º	Educación	282.793
4º	Comercio minorista (excepto vehículos)	270.660
5º	Admón pública, defensa, seguridad social y organismos extraterritoriales	170.488
6º	Comercio mayorista e intermediarios del comercio (exc. vehículos)	168.691
7º	Servicios de comidas y bebidas	167.663
8º	Actividades de los hogares	147.719
9º	Programación y consultoría informática	141.264
10º	Actividades de construcción especializada	106.073
11º	Servicios, ensayos y análisis técnicos	81.625
12º	Construcción general	78.532
13º	Actividades jurídicas y de contabilidad	71.722
14º	Actividades artísticas, recreativas y de entretenimiento	70.860
15º	Actividades de las sedes centrales y consultoría de gestión empresarial	63.054
16º	Reparación y otros servicios personales	61.318
17º	Intermediación financiera excepto seguros y fondos de pensiones	57.390
18º	Otras actividades profesionales	54.129
19º	Publicidad y estudios de mercado	51.339
20º	Servicios anexas al transporte	48.532

El Proyecto Monitor de Empleo se plantea como una investigación rigurosa, sistemática y global del mercado de trabajo de la Comunidad de Madrid. La utilización de técnicas, tanto cualitativas como cuantitativas, y el análisis de diversas fuentes secundarias y primarias que informan el mercado laboral de la Región, permitirán mejorar la toma de decisiones de políticas activas, adaptándolas a las necesidades reales del mercado laboral.

El presente estudio está compuesto por fichas que muestran, para los 179 municipios de la Comunidad de Madrid y para sus 11 zonas NUTS4, las características demográficas, productivas y de mercado de trabajo, de cada uno de ellos. La información ofrece una lectura integrada de los rasgos socio-económicos que definen un territorio determinado. Su presentación, mediante gráficos y datos comparativos, ayuda a dimensionar la posición de cada localidad con relación a su zona y al conjunto de la Región.

